

中華民國七年分



直隸教育統計圖表

直隸教育廳編

分類	廿. 1
番号	29
卷号	8121

7.1
MGT
67128.6
726



直隸教育統計圖表

凡 例

- 一 本年統計圖表凡分三編一關於教育廳之要務一關於全省教育各表一關於教育之各項統計是也
- 一 是編材料以各縣學務表暨學校一覽表為根據
- 一 專門以上各學校為數無多有不能統計之處不得不變通體例每校各為一表
- 一 師範各校附設之中小學校仍歸中小學校表內
- 一 此項統計圖表應以小學為主要故關於小學各表較詳
- 一 經費以元為單位元以下按四捨五入法計之

凡 例



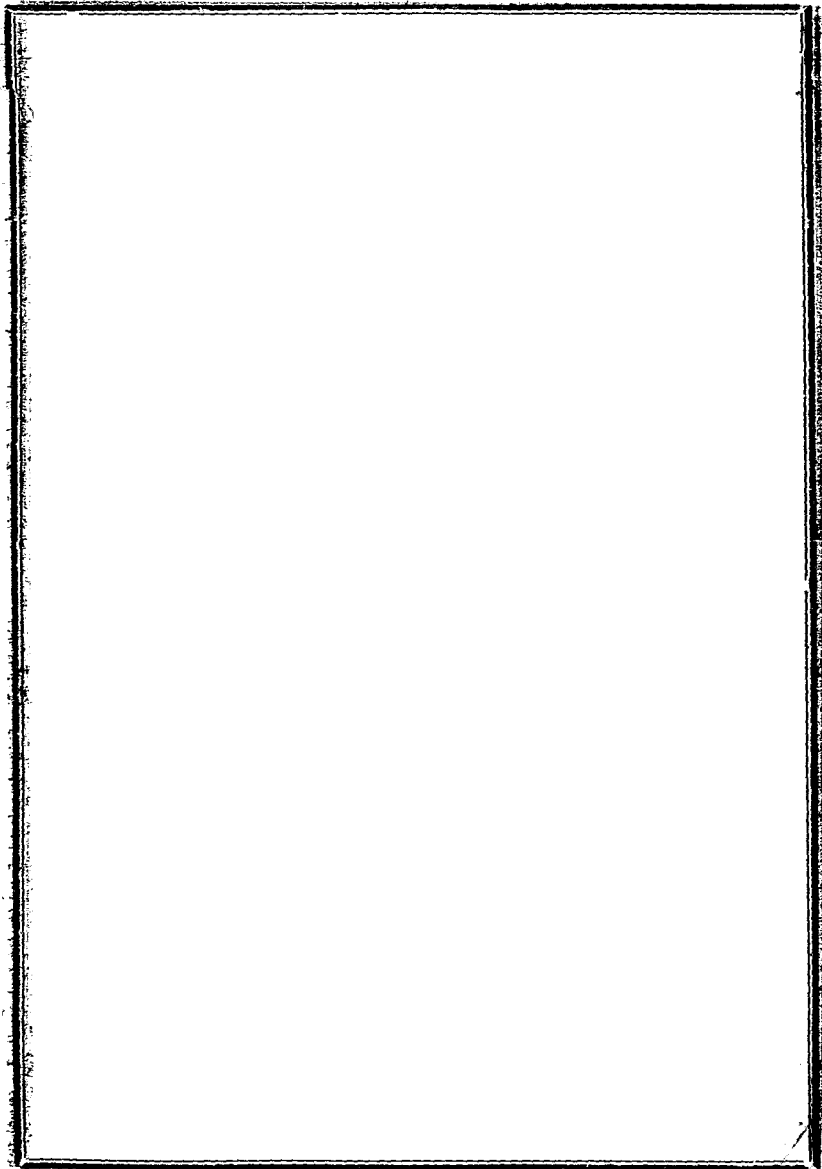

凡

例

二

目錄

參 第一編 總務

事項..... 一頁

職員..... 四三

經費..... 四四

參 第二編 全省教育

各學校..... 一

大學校..... 四

法政專門學校..... 五

醫學專門學校..... 六

農業專門學校..... 六

工業專門學校..... 七

甲種實業學校..... 九

甲種水產學校..... 一〇

乙種實業學校..... 一一

高等師範學校..... 一二

師範學校..... 一三

女師範學校..... 一四

師範講習所	一五
中學校	一五
高等小學校	一六
高等小學兼國民學校	一七
國民學校	一八
半日半夜學校	一九
女學校	一九
蒙養園	二〇
外人設立學校	二一
圖書館	二二
教育會	二二
勸學所宣講所研究所閱報所	二三
小學教員月俸等級	二四
小學教員對於學生之比例	二四
大學校專門學校實業學校師範學校經費	二五
普通學校女子小學蒙養園圖書館經費	二七
教育會勸學所宣講所研究所閱報所經費	二九
大學校專門學校實業學校師範學校資產	三一

案第三編 各項統計

普通學校女子小學葢蓋圖書館資產.....	三二
教育會勸學所宣講所研究所閱報所資產.....	三三
大學校處所教員學生畢業者各數.....	一
專門學校處所教員學生畢業者各數.....	一
實業專門學校處所教員學生畢業者各數.....	一
甲種實業學校處所教員學生畢業者各數.....	二
甲種水產學校處所教員學生畢業者各數.....	二
乙種實業學校處教員數.....	三
乙種實業學校學生及畢業者各數.....	四
師範學校處教員數.....	五
師範學校學生及畢業者各數.....	六
女師範學校處教員數.....	六
女師範學校學生及畢業者各數.....	六
師範講習所處所教員講習生畢業者各數.....	七
中學校處所教員學生畢業者各數.....	九
小學校處數.....	一一
小學校教員數.....	一八

小學校學生數	二五
小學校畢業生數	三一
高等小學每年級學生數	三九
高等小學兼國民學校每年級學生數	四六
國民學校每年級學生數	四九
半日半夜學校處數教員學生畢業者各數	五六
女學校處數教員學生畢業者各數	五九
蒙養園數及保姆蒙養生保育滿期者各數	六六
外人設立學校處所教員學生畢業者各數	六六
圖書館	六八
教育會處數職員數	六九
勸學所處數職員數	七三
宣講所處數職員數宣講日數聽講人數	八〇
研究所處數職員數研究日數	八五
閱報所處數閱報種數閱報人數	八五
學齡兒童及已就學者人數	九〇
高等小學教員資格	九七
高等小學兼國民學校教員資格	一〇四

國民學校教員資格	一〇七
高等小學校教員月俸	一一四
高等小學校兼國民學校教員月俸	一二一
國民學校教員月俸	一二四
小學教員月俸平均	一三一
小學教員對於學生之比例	一三八
大學校歲入經費	一四六
大學校歲出經費	一四六
專門學校歲入經費	一四六
專門學校歲出經費	一四六
實業專門學校歲入經費	一四七
實業專門學校歲出經費	一四七
甲種實業學校歲入經費	一四八
甲種實業學校歲出經費	一四八
甲種水產學校歲入經費	一四八
甲種水產學校歲出經費	一四九
乙種實業學校歲入經費	一四九
乙種實業學校歲出經費	一五〇

師範學校歲入經費	一五二
師範學校歲出經費	一五二
女師範學校歲入經費	一五二
女師範學校歲出經費	一五二
師範講習所歲入經費	一五三
師範講習所歲出經費	一五六
中學校歲入經費	一五九
中學校歲出經費	一六〇
高等小學校歲入經費	一六二
高等小學校歲出經費	一六八
高等小學兼國民學校歲入經費	一七四
高等小學兼國民學校歲出經費	一七八
國民學校歲入經費	一八一
國民學校歲出經費	一八八
半日半夜學校歲入經費	一九六
半日半夜學校歲出經費	一九八
女學校歲入經費	二〇〇
女學校歲出經費	二〇七

農養園歲入經費	二一四
農養園歲出經費	二一四
圖書館歲入經費	二一五
圖書館歲出經費	二一六
教育會歲入經費	二一六
教育會歲出經費	二一九
勸學所歲入經費	二二一
勸學所歲出經費	二二八
宣講所歲入經費	二三三
宣講所歲出經費	二三九
閱報所歲入經費	二四四
閱報所歲出經費	二四七
大學校資產	二四九
專門學校資產	二五〇
實業專門學校資產	二五〇
甲種實業學校資產	二五〇
甲種水產學校資產	二五一
乙種實業學校資產	二五一

師範學校資產.....	二五二
女師範學校資產.....	二五三
師範講習所資產.....	二五三
中學校資產.....	二五六
高等小學校資產.....	二五七
高等小學兼國民學校資產.....	二六四
國民學校資產.....	二六七
半日半夜學校資產.....	二七四
女學校資產.....	二七六
蒙養園資產.....	二八三
圖書館資產.....	二八三
教育會資產.....	二八四
勸學所資產.....	二八六
宣講所資產.....	二九三
閱報所資產.....	二九六
地方學費之負擔.....	二九七

附統計圖

高等中等各項學校學生畢業生比較圖

初等各項學校學生畢業生比較圖

各項學校學生歷年比較圖

教育費歲入歷年比較圖

教育費歲出歷年比較圖

各項學校設置地方比較圖二

目 録

事項

部省文件 凡關於部省公文信件章則書表等均摘由詳列如左

一部令呈送法政本科三班畢業生履歷一月三日

一省令呈領天津四處女學等冬季煤炭費一月三日

一省令呈請咨西陵承辦事務衙門查照詳委員陳請各節辦理以維學務一月三日

一省令縣佐朱紹先分廳學習一月四日

一省令北京正志中學招考新生飭令公布一月五日

一省令呈送甲種工業第八班學生履歷課程表請考畢業一月五日

一省令呈送選派赴日學生姓名履歷一月五日

一省令呈送第三師範新升本科學生表請轉咨一月五日

一省令准部咨復第十四中學新生劉振業等准予備案一月五日

一呈請飭臨城礦務局將滯欠高小經費照數交清一月五日

一井陘勸學所等呈抽收蓋稅以維學款一月五日

一呈送河間縣學校被災情形調查表一月五日

一呈送第三師範新升本科學生表請咨部一月七日

一呈送灤縣中學第五班學生表請咨部一月七日

一呈送第十五中學新生一覽表一月七日

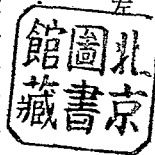

(南)

- 一呈送第一師範十二班畢業生履歷分數表一月七日
- 一呈送高陽甲種商業畢業生履歷分數表一月七日
- 一呈送五年下半年六年上半年留歐學費計算書一月七日
- 一省令准部咨六年冬季留歐學費及監督公費均收訖轉匯一月七日
- 一省令准京兆尹咨送講演彙編一月七日
- 一呈送正定行唐任邱等縣學校被水坍塌校舍調查表一月七日
- 一鄆台縣呈師範講習所擬改給半費一月七日
- 一費皇縣呈送勸學所長履歷表一月七日
- 一豐潤縣呈送勸學所長履歷請連任一月七日
- 一廣平縣呈解教育公報費一月七日
- 一呈擬復甲種水產學校職教員獎勵一月七日
- 一呈解十六中學募集助賑捐款請登報一月八日
- 一大名縣擬收烟捲公益捐令聽會同財政廳核覆一月八日
- 一呈送任邱縣被災學校擬辦方法調查表一月八日
- 一呈送南宮縣學校被災調查表一月八日
- 一呈送高邑新鎮鉅鹿冀縣元氏等縣學校被災調查表一月八日
- 一呈送法政專門學校法律科三班畢業生履歷分數表一月八日
- 一呈送請獎灤縣辦學人員姓名表一月八日

- 一 赤城縣呈解教育公報費 一月九日
- 一 唐縣呈送勸學所長履歷 一月九日
- 一 涿鹿縣呈請獎勵高小教員暨司事 一月九日
- 一 十二中學呈送教員趙子璧履歷請給獎 一月九日
- 一 省令准部咨辦學員紳請獎應將成績查案臚列呈請轉咨核辦 一月九日
- 一 省令准部咨天津設立兒童圖書館應准備案 一月九日
- 一 省令准部咨十四中學學生鄭殿閣改名殿瑞准備案 一月九日
- 一 省令准部咨僱解教育公報費並收現金 一月九日
- 一 撫寧縣呈送臨撫公立高小成績清冊 一月九日
- 一 遷安縣校董王守先捐貲興學請給獎 一月十日
- 一 省令准部咨復第一中學等校新生一覽表准備案 一月十日
- 一 呈送安新平鄉高陽等縣學校被災調查表 一月十日
- 一 呈北京中學大學專法畢業趙仲竹改正年歲請轉咨 一月十一日
- 一 省令准司法部咨復醫學專門學校學生實習解剖承領屍體已令第三監獄酌辦 一月十二日
- 一 部令准審計院咨送聲明審計職權請通行遵辦 一月十二日
- 一 部令據通俗教育研究會呈送審定通俗用書清單應通行採用 一月十二日
- 一 呈請獎勵清豐縣辦學員紳 一月十二日
- 一 呈報外出視察學務公回日期 一月十二日

- 一呈送南和縣學校被災調查表 一月十二日
- 一發湖北通俗講藝一冊 一月十二日
- 一呈農業專門學校免設預科各門功課請咨部備案 一月十二日
- 一呈送第十二中學九十兩月請款憑單 一月十二日
- 一蔚縣宣化博野等縣呈解教育公報費 一月十二日
- 一部令修正勸學所規程各條令廳遵照辦理 一月十二日
- 一部令嗣後選派留學生應按照規程辦理此次增加學額是否額外應查明報部 一月十四日
- 一省令准部咨陸軍官佐中學新生張存智等准備案 一月十六日
- 一省令准部咨第三中學新生陳昌浩等准備案 一月十六日
- 一呈復留美學生監督請撥嚴一醫費准備案 一月十六日
- 一玉田縣呈解教育公報費 一月十七日
- 一呈復新河勸學所維持學費辦法 一月十七日
- 一呈送新河寧晉等縣學校被災調查表 一月十七日
- 一呈北洋大學聘用外國教員簽訂合同加薪數目請咨部核復 一月十七日
- 一呈法政學校學生榮鶴舉等因遭水患假府津門可否隨班聽講 一月十七日
- 一東明縣勸學所長劉慶市請准連任女校教員程玉振應予撤換 一月十八日
- 一寧河延慶等縣呈解教育公報費 一月十八日
- 一中等專門各校畢業證書如何蓋印請咨部核示 一月十八日

- 一 呈送青縣交河靜海等縣學校被災調查表 一月十八日
- 一 宣化縣呈各學校擬援照京津保等處名目規定請示遵 一月十八日
- 一 呈長垣縣學警兩項需款孔急可否將充公制錢全數留撥 一月十八日
- 一 據法政講習所呈請撥款補助以資維持 一月十九日
- 一 呈擬各縣高小校長由縣委任辦法請核示 一月十九日
- 一 送天津各區小學校被災損失表 一月十九日
- 一 送南皮縣學校被災調查表 一月十九日
- 一 呈法政專門學校收受降級插班學生請轉咨核示 一月十九日
- 一 據樂亭西鄉代表高治遠等控瀾民張洛紹等霸奪廟產請飭明訊斷 一月二十一日
- 一 寧津縣借用自治存款辦理師範講習所應照准 一月二十一日
- 一 呈水產學校五年上半年計算多支情形 一月二十一日
- 一 北洋大學校學生更名請轉咨核復 一月二十一日
- 一 第三師範學校添建宿舍膳堂等工竣請飭驗收 一月二十一日
- 一 部令各實業學校嗣後教授課程及設置科目等事項須按照地方情形及時勢需要切實改進 一月二十一日
- 一 部發實業學校校長會議錄並議案令發各校遵照 一月二十一日
- 一 省令准部咨復肥鄉縣設立通俗圖書館及講演所閱報社等准備案 一月二十一日
- 一 廣宗縣撥自治經費修復高小校舍准暫行挪用 一月二十二日

- 一 懷安縣公民霍夢九等呈請查撤女子高小校長劉致聰 一月二十三日
- 一 第二師範教員陳遜之積勞病故請卹 一月二十三日
- 一 省令准部咨請補助留法自費學生學費令廳會同財政廳核復 一月二十三日
- 一 完縣呈辦學人員成績卓著請給獎等情行廳核議 一月二十三日
- 一 部令前法政學生陳書年請補行甄別試驗應照准 一月二十三日
- 一 豐潤縣呈送教育統計表 一月二十四日
- 一 高邑縣擬借自治存款修補校舍應准暫借 一月二十四日
- 一 寧晉縣小學教員賀蘭森落水淹斃請卹 一月二十四日
- 一 甲種工業學校擬辦教員養成所需款擬由實業學校補助金內動支 一月二十四日
- 一 呈十二中學校教員王尊德教授熱心請給獎勵 一月二十五日
- 一 呈樂亭縣紳劉矩熱心興學請予獎勵 一月二十五日
- 一 發京兆尹咨送第二十九期講演彙編 一月二十五日
- 一 省令准部咨復第一女師範學校新招預科生等准備案 一月二十五日
- 一 南宮縣呈解第四年教育公報費 一月二十五日
- 一 呈遼寧臨榆縣勸學員郭榮程等請獎一案 一月二十六日
- 一 呈鉅鹿縣教育科長董峻誠熱心教育請給獎 一月二十六日
- 一 呈報高等師範英語研究部學生履歷表 一月二十六日
- 一 呈第一女師範部頒一覽表均與本校原案不符請准咨部更正 一月二十六日

- 一 財政廳呈復臨城勸學所請將破局應撥學款改由經收稅項下截撥斷難照准 一月二十六日
- 一 省令准部咨據北洋大學呈請籌學生赴美講蠟廠旅費令廳會同財政廳核復 一月二十六日
- 一 省令准部咨據陝西教育廳呈請修改勸學所規程行令遵照 一月二十八日
- 一 呈報第四師範學校丙班畢業生履歷分數表 一月二十八日
- 一 部令修正檢定教員施行細則第十一兩條應准照行 一月二十八日
- 一 部發夏口縣乙種商業學校建議案令通行所屬編爲淺說切實宣講 一月二十八日
- 一 部令中等以上各學校畢業證書應由廳查驗蓋印 一月二十八日
- 一 省令准省會咨鄂縣高小兩校有名無實可否歸併行廳查明核辦 一月二十九日
- 一 鉅鹿縣呈已革學生分別轉入第三高小肄業行廳查核令遵 一月二十九日
- 一 省令准部咨復十六中學學生丁重三前冊既係筆誤應准備案 一月二十九日
- 一 呈口北道擬就師範講習所及工廠經費改辦乙種工業學校 一月二十九日
- 一 豐潤縣唐山鎮學董陳九龍等呈警局把持學款等情令廳會同警務處核辦 一月二十九日
- 一 省令准部咨高陽甲商第二班畢業准備案惟須於三月前報部應遵令遵照 一月二十九日
- 一 呈請令財政廳照發圖書館添員購書經費 一月三十一日
- 一 法政學校補習民刑訴法畢業名冊筆誤各情形請轉咨 一月三十一日
- 一 部令設實業教員教材調查員等情 二月一日
- 一 部令教育廳應參用實業專門人材以謀實業發達 二月一日
- 一 呈首縣牛成蘭等捐賞興學請給獎勵 二月一日

- 一 第二師範學生王元熙請更名 二月一日
- 一 呈送北洋大學法律等班畢業表請轉咨 二月一日
- 一 呈送獲鹿縣乙種工業學生一覽表 二月一日
- 一 昌黎縣續辦講習所擬借自治存款請示 二月一日
- 一 蠡縣呈教員宋殿傑捐款與學請予獎勵 二月一日
- 一 呈永年縣警學各款支絀擬定完納辦法請示 二月一日
- 一 呈任邱縣前調查表內學田餘款錯誤請更正 二月一日
- 一 發各縣呈送教青統計調查等表 二月一日
- 一 省令准部咨灤縣中學新生准備案 二月一日
- 一 省令准部咨復第一師範第十二班學生畢業應准備案 二月一日
- 一 省令准部咨復第十五中學新生准備案並應招插班生 二月一日
- 一 部電催速送四年度外人設立學校調查表 二月一日
- 一 呈送第二師範畢業生履歷分數表 二月一日
- 一 呈送第三中學畢業生履歷分數表 二月一日
- 一 呈玉田縣學董張晉台捐貲興學請給獎勵 二月二日
- 一 財政廳呈復樂亭縣抽收皖稱捐充作學款應准照辦 二月二日
- 一 呈送天津甲種商業學校學生畢業分數表 二月四日
- 一 昌黎縣呈荷家莊國民校長劉際庚捐貲興學請予獎勵 二月四日

- 一 清豐縣呈李金標捐賞興學請給獎勵 二月四日
- 一 省令准部咨農業專門學校新生除劉振東等二名開除外餘准升入本科 二月四日
- 一 部令樂亭趙祖銘等控勸學所長溺職營私令廳查辦 二月四日
- 一 部令實業學校實習收入留歸擴充實習設備之用 二月四日
- 一 第四中學請領官產設置操場已令縣速撥 二月九日
- 一 省令准部咨法政學校學生榮鶴皋附入法律本科聽講得難照准 二月五日
- 一 部發通俗教育研究會議決良好小說書目錄令轉行購閱 二月七日
- 一 部令各師範生畢業後服務辦法行廳遵辦 二月九日
- 一 呈請咨京兆尹撥還留日學生路毓江應繳補助費 二月九日
- 一 豐潤縣呈請將勸學員及書記加增飯費 二月九日
- 一 呈甲種水產學校請將基本股票撥還令財政廳議復 二月九日
- 一 省令准部咨送李長泰捐費興學發章並執照 二月九日
- 一 部令通行各校延聘南京高師體育專修科畢業生 二月十四日
- 一 令呈核復設立第六八兩區師範各緣由請核咨 二月十四日
- 一 大名縣呈第十一中學請領底款生息辦理學生工廠得難照辦等情行廳會核具復 二月十四日
- 一 財政廳呈復東鹿縣請將沒收私運制錢准歸縣一半挪作學款令行飭知 二月十五日
- 一 豐潤縣呈假期講習會經費由何項開除明年是否繼續開會請示 二月十五日
- 一 據鹽山人張日勳等請停收木工捐以蘇民困等情 二月十六日

- 一省令准部咨復北洋大學延聘洋教員各節准備案 二月十六日
- 一發防疫書兩種令備查應用 二月十六日
- 一呈第五師範建築校舍經費不敷可否續撥請示遵 二月十六日
- 一呈懷來縣勸學所等請力挽選權 二月十六日
- 一部發博物展覽會簡章轉寄各校選送標本 二月十八日
- 一懷安縣呈柴溝鎮小學學董王化均等請獎令廳核復 二月十八日
- 一懷安縣呈柴溝鎮小學教員李榮階等請獎令廳核復 二月十八日
- 一呈領本年春季留歐學費及監督公費請轉飭撥發 二月十八日
- 一呈領赴日考察學務人員川資 二月十八日
- 一呈復令縣查辦樂亭高江遠等控瀆民張洛紹等霸廟產案 二月十八日
- 一發教育會呈送五十二縣水災後學校情形令隨時維持 二月十九日
- 一部令各校學生轉學復姓名等事除專門各校外改爲學期末彙案報部 二月十九日
- 一呈農業學校修葺房舍請令財政廳撥款 二月二十日
- 一部電催解留歐學費及監督公費 二月二十日
- 一涿源縣擬抽收斗捐充走馬驛學款應准試辦 二月二十日
- 一省令准部咨酌定增加留歐學生學費數目令廳核復 二月二十日
- 一省令准部咨留學經費磅價盈餘應留備派員出洋考察學務 二月二十日
- 一省令准部咨復法政學校郭金湯等三名編級肄業碍難照准 二月二十日

- 一 發部送留日學生醫藥費一覽表並收據飭令備案 二月二十一日
- 一 呈留日自費生醫藥費勢難由公家發給 二月二十一日
- 一 呈復四年度外人設立學校調查表已送部請轉咨 二月二十一日
- 一 呈擬訂清收教育公報費簡明辦法請核咨 二月二十一日
- 一 天津縣孫家莊國民學校請撥還青苗學款請令廳核復 二月二十一日
- 一 第二女師範擬購置校地可否准其辦理請示 二月二十二日
- 一 呈送委定科長科員省視學等履歷冊請轉咨 二月二十二日
- 一 呈檢定委員會會長任職日期請轉咨 二月二十二日
- 一 呈豐潤縣續辦講習會經費可否由行政盈餘項下開支請示 二月二十二日
- 一 寧河縣二分官中應如何處分請示遵行 二月二十二日
- 一 呈報甲種水產學校續訂專門教員合同 二月二十二日
- 一 發京兆尹送第三期講演彙編一冊 二月二十三日
- 一 發永平教育會聯合會調查學務報告並令酌登旬報 二月二十三日
- 一 第十三中學學生關芳潤等均能及格留校肄業 二月二十三日
- 一 呈送第四師範新招學生石運昇等履歷請咨部 二月二十三日
- 一 呈送趙縣教員學董等履歷請給獎 二月二十三日
- 一 第四中學學生宋憲章誤報縣籍請咨部更正 二月二十五日
- 一 呈送法政專門學校六年七月前教員課程時間表 二月二十五日

- 一呈被災地方維持學務人員衰狀衰章等費請就存款內動支 二月二十五日
- 一省令准部咨高等師範英語部研究科學生准備案 二月二十五日
- 一省令准部咨第三師範講習科學生准備案 二月二十五日
- 一省令准部咨復法政專門學校補習民刑訴法班業經核准咨送司法部 二月二十五日
- 一省令准部咨送水產學校教員等給獎憑單令轉交 二月二十五日
- 一省令准部咨復北洋大學校法律等科學生畢業准備案 二月二十五日
- 一省令准部咨第四師範畢業生楊從善等准備案 二月二十五日
- 一省令准部咨北洋大學學生孫園清改名函澄准更正 二月二十五日
- 一滄縣處分滄上莊官產分作警學兩款應候財政部令解決 二月二十七日
- 一呈易縣西陵被劫兩校現已開學授課 二月二十七日
- 一呈邯鄲縣第一二高小學校歸併情形 二月二十七日
- 一天津縣呈查明葛沽學校三年計算購買公債情形 二月二十七日
- 一呈商人鄭國勛查勸改良年畫請給獎勵 二月二十七日
- 一平山縣擬抽火柴捐作為農業學校補助費請令財政廳核復 二月二十七日
- 一新河縣呈請獎勵勸學所長郭瀛洲行廳核復 三月一日
- 一長垣縣公民胡生森等捐賞興學請給獎勵 三月一日
- 一修正檢定小學教員施行細則請咨部備案 三月一日
- 一呈送第三中學插班生履歷表請咨部 三月一日

- 一遷安縣呈廢署改建學校請轉令官產處核復 三月一日
- 一呈送農業專門學校畢業總分數表請咨部 三月一日
- 一省令准部咨送樂亭縣崔瑞祥捐資興學獎章並執照 三月二日
- 一省令准部咨留美學生李建助赴教育行政會議參觀准發旅費 三月二日
- 一省令准審計院咨工業學校附設染織學校計算增支各款如何彌補速復 三月二日
- 一省令准部咨第二師範本科畢業應准備案 三月二日
- 一涿鹿縣教員王之槐等成績卓著請給獎 三月二日
- 一遷安縣人王翊臣等請查提公款仍支配各當生息以維學務 三月二日
- 一發湖北省長咨送第十一編通俗講藝一本 三月二日
- 一呈送農業學校聘用洋教員合同請轉咨備案 三月二日
- 一呈請將長垣縣驗契罰款補助學務原案抄錄以便轉令 三月二日
- 一第四中學請將五年度短收學費照數追補已准照辦 三月三日
- 一昌黎縣續辦師範講習所准仍借自治存款十分之四 三月三日
- 一徐永縣請撥案借用自治經費接濟高小學款 三月三日
- 一呈核留歐學費增加數目准予照辦 三月二日
- 一宣化縣呈請化稍營籌設高小由自治經費內撥補 三月三日
- 一發吉林通俗教育講演範本一册 三月五日
- 一省令准部咨第二師範講習科畢業准備案 三月五日

- 一 省令准部咨第二師範學生王元熙更名式誤准備案 三月五日
- 一 省令准部咨東京高師增加特別預科等情錄呈行令查照 三月五日
- 一 省令准部咨復口北道設立乙種工校准備案 三月五日
- 一 省令准部咨天津甲種商校畢業應准備案並令各校遵照前令辦理 三月五日
- 一 獲鹿乙種工業學校學生分別准予備案 三月五日
- 一 第三中學第八班畢業准備案 三月五日
- 一 省令准部咨明治專門學校請收中國學生令廳查照 三月五日
- 一 香港大學本年一二三四等月分學費已照撥匯解 三月六日
- 一 撥解春夏兩季留歐美學費等項具憑單送廳 三月六日
- 一 蠡縣學校被災遵令措撥田房中用餘款俟催齊歸還 三月六日
- 一 第八中學成績優良及家貧好學各生請免繳學費 三月六日
- 一 天津邑紳安文生獨立設學校請立案 三月六日
- 一 呈請飭撥春季小學會議經費 三月七日
- 一 呈請飭撥留日春季學費 三月七日
- 一 省令准部咨訂定各學校學生轉學証書黏用印花辦法 三月七日
- 一 省令准部咨甲種工校本科第八班畢業應予備案 三月七日
- 一 部令審計院聲明審計職權續爲聲明各案令廳遵辦 三月七日
- 一 教育公報收費辦法由部另訂三條轉令遵照 三月九日

- 一 實業校長會議議決各校畢業生每年選拔一二人赴各地練習 三月九日
- 一 故城縣呈請動用自治教育等存款添籌購辦地方善後事宜行令會核 月二十一日
- 一 第四師範新招壬班學生石運昇等准備案 三月十二日
- 一 省令准內務部咨勸學所長解辭現職自有選權 三月十二日
- 一 呈定興縣減緩隨糧附收學警各費辦法 三月十二日
- 一 安徽士紳李國杰等稟保定南江公學津貼由六年底停止 三月十二日
- 一 豐潤縣呈援案辦理烟捲公益捐充社會教育經費 三月十二日
- 一 行唐縣呈勸學所收不敷支擬停宣講社勝款維持 三月十三日
- 一 第十三中學年終甄別學生補芳潤等備案 三月十四日
- 一 第一師範講習科畢業准備案 三月十四日
- 一 第四中學學生宋憲章籍貫錯誤請更正 三月十四日
- 一 省令准部電請匯款就濟留德比瑞自費學生 三月十六日
- 一 雄縣擇伐樹株補助學費應准照辦 三月十六日
- 一 私立法政學校擬於四月續招預科一班請核咨 三月十六日
- 一 擬送師範講習科畢業胡濟川等留學日本請轉咨 三月十八日
- 一 省令准部咨留學生與外國人結婚應即停止官費 三月十九日
- 一 留美學生監督呈請學費每年按雨季匯款並發格式單 三月十九日
- 一 第二師範補招預科學生一覽表請咨部 三月二十日

- 一 第十五中學臨時修補費已遵令照撥並請飭造具臨時計算 三月二十二日
- 一 甯寧縣擬借自治存款充作學費應照准 三月二十五日
- 一 遵化教育會呈改選職員並議決分配高小學款情形令廳核辦 三月二十五日
- 一 呈擬於五月一日招集小學會議 三月二十五日
- 一 水產校長請赴美考察水產并請派員代理職務 三月二十五日
- 一 第二女師範擬用節存餘款建築講舍 三月二十五日
- 一 留歐學生監督到差日期并報明結存學款數目 三月二十九日
- 一 本年小學會議擬令各縣視學一同與會 三月二十九日
- 一 工業專門學校附設染織學校彌補計算不敷各數請轉咨核示 三月二十九日
- 一 第一中學學生范治銘等升班請咨部 三月三十日
- 一 私立法政學校四月招生未便照准 三月三十日
- 一 第三師範學校因奉軍暫住損毀器物請款添補 四月一日
- 一 省令准部電留法自費生借款保護令會同財政廳核擬辦理 四月二日
- 一 遵化縣呈請加收糧租串票捐以裕學款令核復 四月二日
- 一 部電解釋檢定小學教員規程中疑義 四月二日
- 一 平山縣抽收火柴捐充作乙農學款應准試辦 四月二日
- 一 省令准部咨第二師範新招預科王汝乾等應准備案 四月三日
- 一 農校請領臨時修葺校舍費二千元應准挪撥 四月四日

- 一 清河縣學費擬改隨糧帶徵 四月五日
- 一 香港大學五六月學費請令財政廳撥發 四月五日
- 一 省令准部咨講習科畢業生派送日本留學未便照准 四月六日
- 一 省令准部咨第二師範預科生楊麟閣等畢業准升本科 四月六日
- 一 省令准部咨第四師範預科生高榮葵畢業准升本科 四月六日
- 一 省令准部咨第一師範預科學生馮書成應准備案 四月六日
- 一 第二女師範預科生孟鍾壽等准備案 四月六日
- 一 留歐學生監督請按期匯款 四月九日
- 一 發京兆尹杏逵第三十二期講演彙編一冊 四月九日
- 一 第七中學擬修浴室等項動用節存餘款 四月九日
- 一 留日學生官費自本年四月起月加四元 四月十日
- 一 遼化教育會改選及分配高小經費可否請示 四月十日
- 一 蠶縣暫借自治經費內之田房中用應照准 四月十一日
- 一 徐水縣第一高小經費因災短收借自治存款四成應照准 四月十一日
- 一 肥鄉縣師範講習所借用自治經費辦法 四月十二日
- 一 天津宜興阜農校舊房歸北洋防疫處接收 四月十二日
- 一 口北道立乙種工業學校經費不敷請予補助 四月十二日
- 一 湖北外國語學校補助費令廳會同財政廳核復以便匯解 四月十三日

- 一發山東通俗講演稿選粹一本 四月十三日
- 一第九中學校請提用學田租息擴充校舍 四月十五日
- 一限制留學生研究學術巡歷地方辦法 四月十五日
- 一省令准山西省長杏駁員陳書年請飭法校暫緩甄試 四月十六日
- 一各縣勸學所長履歷分別准駁 四月十六日
- 一第二師範學校添建講室擬用節用餘款 四月十八日
- 一第二模範小學校舍場漏請撥款修補 四月十九日
- 一第三師範附屬小學增班費請撥發並請示修膳費從何項開支 四月十九日
- 一無極縣周知事辦學不力應予記過 四月二十日
- 一臨城縣擬抽糧捐辦理女高小學校 四月二十三日
- 一請撥留日高工千醫等校新生補助費 四月二十四日
- 一定縣辦理留養所內露天學校並飭被災各縣仿辦 四月二十四日
- 一部令吉隆坡中國教育成績展覽會取消 四月二十六日
- 一省令准內務部咨趙椿煦准調直任用 四月二十七日
- 一第一師範講習科學生准備案 四月二十九日
- 一檢定小學教員規則第十一條第四項注銷以第二項辦理 五月三日
- 一內邱縣電學警村捐減免捐廉抵補令會同警務處辦理 五月三日
- 一農業專門學校請撥臨時修補費俟省會決議 五月三日

- 一 法政專門學校商科學生畢業應准舉行 五月三日
- 一 催解湖北外國語學校補助費 五月三日
- 一 天津勸學所請迅撥預算餘款修理學校 五月四日
- 一 留日餘款津貼師範講習生留學日本 五月四日
- 一 南開學校經費仍由銀行獲本息金項下撥付 五月六日
- 一 灤縣工藝局改辦乙種實業請飭縣速辦 五月九日
- 一 第六中學宿舍講室經年失修請撥款葺補 五月九日
- 一 定縣學務停頓擬撥政費補助令廳核復 五月九日
- 一 留歐學生監督遷移住址令查照 五月十日
- 一 部令北京高等師範畢業生名冊令查照錄用 五月十一日
- 一 武強縣學務廢弛應如何懲戒請鑒核 五月十三日
- 一 醫學專門學校擬添設醫院由餘款動支 五月十三日
- 一 北洋大學學生孫蘭澄前請更名係誤寫茲請更名澄清 五月十三日
- 一 赤城縣擬借自治存款開辦師範講習所 五月十四日
- 一 留美學生學費請飭提前撥發 五月十四日
- 一 甲種工業金工預科生智備模等准備案 五月十四日
- 一 清河縣學款擬改為隨糧帶征已令核復 五月十四日
- 一 肥鄉縣開辦講習所擬借自治存款暫准照辦 五月十四日

- 一部令本年十月在京開中學會議並送簡章 五月十四日
- 一留學生冠姓更名辦法與國內學生一律辦理 五月十五日
- 一第五師範工程款項不敷已令宣化縣照撥 五月十五日
- 一省令准部送留日學生醫藥費單據 五月十五日
- 一第十中學校購買地畝擴充操場 五月十五日
- 一育德中學留法工藝生履歷簡章請轉咨 五月十七日
- 一農業學校臨時費二千元准從本省地方款內照撥 五月十八日
- 一私立法政乙班第一二兩組准考畢業惟李達三等十五名碍難照准 五月十八日
- 一第三師範工程用款准予核銷應令送臨時計算書冊 五月十八日
- 一第二女師範建築講室做法清單請核示 五月十八日
- 一第二模範小學臨時修補費二千元准予籌撥 五月二十日
- 一部令調查圖書館最近書目送部備查 五月二十日
- 一私立覺民中學校准予立案 五月二十一日
- 一育德中學校請增加補助費 五月二十二日
- 一第十五中學支配建築除款應准照辦 五月二十二日
- 一臨城縣勸學所呈請飭財政廳勿予核減公益捐 五月二十二日
- 一工業專門學校應用化學等科學生屆期應准舉行畢業 五月二十二日
- 一甲種工業學校請撥修理校舍費准歸六年度地方決算案辦理 五月二十二日

- 一第十四中學遊批招估工料請加撥臨時費 五月二十三日
- 一 部令縣教育行政會議縣視學應一同與會 五月二十五日
- 一發北京大學徵集全國近世歌謠簡章令應徵集 五月二十五日
- 一教育狀況印刷費請由單級補助費項下動支 五月二十七日
- 一香港留學費存款充作學生回國川費 五月二十七日
- 一 本年小學會議議決修改捐費與學褒獎條例 五月二十七日
- 一昌黎縣擬以屯糧捲尾款項提作高小經費請立案 五月二十七日
- 一發故城縣呈送編輯歌謠布告請令各縣張貼宣講 五月二十九日
- 一省令准山西省長杏山西大學學生來直參觀請飭屬保護 五月二十九日
- 一第十二中學辦理防疫用款數目請審核 五月二十九日
- 一第一師範暑假後添招新生應需經費請增加預算 五月三十日
- 一請領檢定委員會第二起經費 五月三十一日
- 一易縣西陵學務由廳委員擬辦或令縣籌議令酌辦 五月三十一日
- 一 部令解釋教育會會員資格應一體遵照 六月一日
- 一 天津兒童圖書館規則等件請分別存查 六月一日
- 一 定縣擬在縣署行政費項下撥補各村學款斷難照准 六月三日
- 一 北洋大學學生暑假期間赴北戴河等處練習請發護照 六月三日
- 一 工業專門學校學生往漢口參觀學校請發護照 六月五日

- 一大名中學經費不敷擬在河工生息項下支撥 六月六日
- 一柏鄉縣信和布店虧欠學款請咨山西省長查傳宋其溫償還 六月六日
- 一發北京大學招考學生簡章令應分布 六月六日
- 一部發北京高師招生簡章令應代選學生 六月六日
- 一天津勸學所補領五年度除款查明撥發 六月八日
- 一准金陵大學函送森林專科簡章令會同實業廳招選學生 六月八日
- 一呈報招集中學會議日期 六月十日
- 一新河船捐仍歸縣署征收提撥數成補助提工 六月十日
- 一部令發武昌高師招收預科學生辦法令代考二名送校覆試 六月十日
- 一第十一中學不敷經費擬在河工生息項下動支 六月十日
- 一呈送六年度教育經費分配各機關數目摺請轉咨 六月十四日
- 一教育應增加各費請令財政廳列入七年度預算 六月十四日
- 一故城縣編撰歌謠布告已飭屬遵辦 六月十四日
- 一第二師範補修各種器具請備案 六月十五日
- 一留歐學生官費生增加學費核定於五月一日施行 六月十八日
- 一赤城縣擬借自治存款辦理師範講習所應照准 六月二十日
- 一天津縣請撥添班及修延女學等費令會同財政廳核復 六月二十日
- 一部令高師附設國語講習科選派學生辦法 六月二十日

- 一部發第二輯講演選錄令即分布 六月二十日
- 一平山縣呈洋商請停收紙煙及洋油等捐令應查復 六月二十日
- 一省令准財政部咨第二模範小學臨時修理費准先由地方收入項下動支 六月二十二日
- 一本年小學會議條舉添籌學款辦法請通令酌行 六月二十二日
- 一未設縣視學各縣由勸學所長暫行兼任以節經費 六月二十四日
- 一天津甲種商業預科新生准備案 六月二十四日
- 一留日官費生每月再加給兩元與前案一併列入預算 六月二十四日
- 一部發教育會聯合會職業教育進行計畫案令酌辦 六月二十四日
- 一部發教育會聯合會推廣女子教育案令酌辦 六月二十四日
- 一省令准審計院咨送五月至六月香港大學匯費來往文件 六月二十六日
- 一農業專門學校預科畢業生准升級肄業 六月二十八日
- 一公立醫學建修醫院碍難照准 六月二十八日
- 一省令准部咨直隸縣學官紳請獎已分別辦理並送憑單 六月二十八日
- 一第十四中學經費不足請照案支給 七月一日
- 一部令高師附設暑期國語講習科令選送學員到校講習 七月一日
- 一農業專門學校擬提用成績存款購買場地 七月三日
- 一英領事函香港大學學生畢業請再考選補送 七月三日
- 一磁縣抽收煤炭捐充作學款應另行規定 七月三日

- 一部令本年十月開專門以上各學校長會議並送簡章 七月三日
- 一留美學生監督送六年秋季經費收支清賬 七月三日
- 一天津縣請征地方公產積存經費維持水災損失各校 七月九日
- 一請撥給甲種工業附設工業教員養成所經費 七月九日
- 一各縣視學由勸學所長兼任應照准 七月九日
- 一准留日學生監督函報接任日期 七月十一日
- 一甲種工業修理費不敷准照數補給 七月十四日
- 一部發高師校長會議議決各案 七月十四日
- 一第十五中學請領廢槍請核發 七月十四日
- 一水產學校預科插班生准備案 七月十八日
- 一豐潤縣呈抽收豬腸捐作為學款辦法 七月十八日
- 一留日學生監督函請裁併經理員令照核議 七月十九日
- 一發廣東高師招生廣告令張貼通知 七月二十日
- 一高等師範擬將專修科畢業年限延長一年 七月二十四日
- 一擬訂整理各校收支要則請核示 七月二十四日
- 一遷安縣豬腸捐應用投標辦法以防壟斷 七月二十六日
- 一部令解送本年夏季留歐學費已收訖電匯 七月二十七日
- 一部發第四次教育統計圖表令分別轉發 七月二十七日

- 一 第五師範附屬小學請發修補費 七月三十一日
- 一 部發呈准重修捐費與學褒獎條例 八月一日
- 一 第五師範添招新班請加常年經費 八月一日
- 一 部令嚴禁學生與外人結婚 八月五日
- 一 蔡元培等創辦天津孔德中學請轉咨立案 八月六日
- 一 高師等校請發廢槍令轉知從緩領用 八月八日
- 一 第二師範設國文講習科准備案 八月八日
- 一 高等師範附設手工圖畫講習科准照辦 八月八日
- 一 高等師範國文等專修科延長年限應准照辦 八月八日
- 一 育德中學准自七月起月增補助費百元 八月十二日
- 一 留日學生監督函送限制官費生醫藥費辦法並獎勵暫行章程 八月十四日
- 一 規定補貼印花證書兩種通令遵行 八月十五日
- 一 部令轉行各機關國文講解與改削應以一員專任 八月二十二日
- 一 部令外人設立學校調查表改與統計表同時送部 八月二十二日
- 一 甲種工業學校請改金工科為機械科 八月二十九日
- 一 留學證書等均貼用印花二角 八月三十一日
- 一 工業專門學校請先領六年度加增臨時半費應照准 九月四日
- 一 新河縣等勸學所長請設第六師範分行核辦 九月七日

- 一 留日學生張鳳謙移補官費請轉咨 九月七日
- 一 請撥發第三期赴日考察學務川費 九月十一日
- 一 豐潤豬腸捐由縣署經收作教育專款應照准 九月十三日
- 一 第四中學請用公債利息修葺校舍 九月十三日
- 一 部令留東學生監督處擬辦公報並派銷辦法 九月十六日
- 一 部令各專門學校收受轉學學生應以所學科目分數為憑 九月十六日
- 一 省令准外交部咨如用碼電拍發各公使由部轉發 九月十六日
- 一 部令通行各校嚴禁學生吸食紙烟 九月二十一日
- 一 農業學校變通章程請咨部核示 九月二十一日
- 一 部令徵集兒童玩具並送辦法 九月二十三日
- 一 部令受試驗教員科目成績證明書免收費須貼印花 九月二十三日
- 一 呈送小學會議記事錄請咨部 九月二十三日
- 一 天津女子工藝傳習所請酌給補助費令會同實業廳核復 九月二十四日
- 一 專門以上各校轉學學生不合定章不准呈報 九月二十四日
- 一 第一女師派學生劉峻渤赴日本留學不合定章未便照准 九月二十四日
- 一 留日學生李春晴遣缺撥歸張鳳謙續領未便備案 九月二十四日
- 一 第三師範畢業生曹乾元自費留學日本 九月二十五日
- 一 徐水縣擬設長期講習所提撥二分牙用 九月二十五日

- 一省令准黑龍江省長杏請補發韓毓棠私立法政畢業證書 九月二十五日
- 一中學會議議決中學成績考查辦法請咨部 九月二十七日
- 一第二女師範新招預科生准備案 九月二十七日
- 一第二中學畢業生准備案 九月二十七日
- 一天津官立女學建置費准照撥 九月二十七日
- 一熱河中學已革學生盧純謙等通令各校勿予取錄 九月二十八日
- 一部令各講演機關對於禁止兒童吸食紙烟特別注意 十月二日
- 一北洋大學續延聘教員應照准 十月二日
- 一答應呈報外人設立學校令廳查核辦理 十月二日
- 一育德中學校畢業生准備案 十月二日
- 一十六中學畢業生李希榮請更正籍貫換發證書 十月三日
- 一法政專門學校預科丁淑文請改入法律本科 十月四日
- 一新任大總統十月一日就職 十月五日
- 一省視學主任等調查第一女師範應行改良情形 十月八日
- 一法政學校編級生李崇鈞准備案 十月八日
- 一留日學生均須於十月末日以前赴監督處報到 十月九日
- 一清苑縣呈第二師範轉租官地稟稿已辦理清結 十月九日

- 一 中學校開辦聯合運動會請咨部發減價車票 十月九日
- 一 部令兒童玩具如師範學校亦應徵集研究 十月十四日
- 一 天津縣擬設武術傳習所請補助款項 十月十四日
- 一 高邑縣學務委員薪金擬仍由自治項下加給 十月十四日
- 一 中學會議議決國文英文數學三門分數以五十分爲及格准暫試辦 十月十四日
- 一 部令呈解七八九三個月留學費及公費 十月十八日
- 一 部令各校寄送博物展覽會物品務於十二月內寄到 十月十八日
- 一 發北京體育總會畢業名冊令照錄備案 十月十八日
- 一 第二中學新生應嚴加甄別報部核辦 十月二十一日
- 一 法政學校學生改科分別准駁 十月二十一日
- 一 第十六中學學生李希榮更正籍貫應予照准備案 十月二十一日
- 一 第十五中學增加經費先予照撥 十月二十一日
- 一 第二區聯合運動會補助費得難照辦 十月二十四日
- 一 留日學生監督七年度應繳四校新補助費早日匯解 十月二十四日
- 一 第三師範校舍修理完竣請令財政廳撥收 十月二十六日
- 一 農業專門學校擬定章程應令修改 十月二十六日
- 一 警察廳設立國民工業學校准立案 十月二十八日
- 一 高陽縣甲種商業擬於年假招添新生請核示 十月二十八日

- 一省令准北京大學咨學生沈稟懿請飭縣給予津貼 十月三十日
- 一省令准福建省長咨第七中學校長賴朝俊來直參觀學務令各校接洽 十一月一日
- 一高師附屬中學畢業生履歷表請咨部 十一月二日
- 一第一中學正班新生一覽表請咨部 十一月二日
- 一私立法政學校政治經濟本科學生李達三等請考畢業 十一月四日
- 一補給私立法政畢業生戴西庚證書 十一月四日
- 一昌黎縣石門車站車底捐撥充學費應照辦 十一月八日
- 一第三師範預科八九兩班學生應准升入本科 十一月八日
- 一省令准財政部咨催報歐戰損失調查報告 十一月十一日
- 一第五師範學校添班經費准先墊支 十一月十一日
- 一成安縣勸學所經費不敷擬抽鴉蛋捐可否准予試辦 十一月十一日
- 一高陽縣甲種商業學校准年假招收新生 十一月十三日
- 一發銓叙局呈准豫屬升用辦法 十一月十四日
- 一國務院電協約國戰勝一律慶賀 十一月十四日
- 一財政廳核定增加七年度教育經費數目 十一月十八日
- 一歐戰媾和各學校應放假三日以誌慶賀 十一月十八日
- 一省令准海軍部咨修正海軍學生考選章程 十一月十八日
- 一修正留日官自費各生獎勵暫行章程 十一月十八日

- 一 國務院電令勸募歐戰協濟款項 十一月十八日
- 二 萬全勸學所擬變賣高佐捐助地畝歸還舊廡應照准 十一月十九日
- 三 宣化縣請撥自治款項補助白廟堡高小經費 十一月十九日
- 四 北洋印刷局呈請提倡公報辦法令即遵照 十一月二十日
- 五 一部令留日官費生實習及巡歷暫行規則 十一月二十日
- 六 一部令准部咨送考察日本實業教育記要 十一月二十一日
- 七 第一中學新生應俟學期甄別後再行核辦 十一月二十一日
- 八 北洋大學法律戊班准考畢業 十一月二十一日
- 九 十二月二十五日爲比王回京之期應懸旗誌賀 十一月二十一日
- 一〇 一部令准外務部咨比王回國改爲本月二十二日 十一月二十三日
- 一一 扶輪中學在津律緯路開學令核辦 十一月二十三日
- 一二 第十三中學請臨時建築購置等費請令遵 十一月二十五日
- 一三 津保兩圖書館改爲第一第二等名稱 十一月二十六日
- 一四 一部令發大總統命令應於尊德教育飭講演所特別注意 十一月二十九日
- 一五 二部令發師範校長會議錄令分別轉發 十二月二日
- 一六 一省會議決大名道區設立第三女師範行廳會同財政廳核辦 十二月三日
- 一七 一省會議決令廳整頓社會教育 十二月三日
- 一八 一省會議決口北設女師範學校令廳會同財政廳核辦 十二月三日

- 一 省令准部送教育公報增加價目表令查照辦理 十二月三日
- 一 發留日官費生實習及巡歷規則 十二月四日
- 一 部令嗣後設立實業學校務將調查該地方土宜或原料商品情形造冊送部 十二月五日
- 一 部令留日學生監督處改正千葉醫學補助費額並定辦法 十二月五日
- 一 准長蘆運司函永年工廠遷移日期並令第十三中學知照 十二月六日
- 一 部令解釋甲種實業學校並非乙種升學之階應轉令遵照 十二月七日
- 一 省令准內務部咨送上海科學儀器館所出藥品清單令各校購用 十二月七日
- 一 教濟德與華僑令廳廣為募捐 十二月七日
- 一 各校赴京會議旅費均由各該校經費內撥節開支 十二月十日
- 一 天津女子工藝傳習所成績優秀無從調查請轉咨 十二月十一日
- 一 本國防軍暨協商國聯軍擬辦紅十字會令募集捐款 十二月十三日
- 一 部令徵集各法校經濟科及商業專門各校主要科目講義彙齊送部 十二月十四日
- 一 部令發刊行註音字母由廳轉行頒布 十二月十四日
- 一 口北鎮守使署添設初等小學請咨部 十二月十六日
- 一 醫學校附屬醫院仍須建築請動用餘款 十二月十七日
- 一 北洋大學學生張同忱改名張謐請咨部 十二月十七日
- 一 發北京正志中學招生廣告令轉發 十二月十七日
- 一 部令師範中學甲種實業等校招生取定後應將試卷呈送長官復閱以杜冒濫 十二月十七日

- 一 北洋大學新生准備案准補習班黃典華等期滿嚴加甄別 十二月十八日
 - 一 擬每年補助覺民中學五千元令會同財政廳核復 十二月十八日
 - 一 青德中學修正留法高等工藝預備班簡章及學生履歷准備案 十二月十八日
 - 一 徐水縣擬將契稅牙用歸講習所經費未便照准 十二月十八日
 - 一 省令准省會杏維持直隸高等師範學校令廳查照 十二月二十三日
 - 一 清豐縣抽收牲畜附加稅以充學款准暫行試辦 十二月二十三日
 - 一 昌黎縣擬抽獸皮土料捐充高小經費 十二月二十四日
 - 一 省會擬在第一師範空閒地方建修房舍令廳轉行該校知照 十二月二十七日
 - 一 南宮中學新生多不合格應令甄別後再行報部核辦 十二月二十七日
 - 一 寧河中學學生畢業准明春招生 十二月二十七日
 - 一 天津甲商學生孫贊等是否遵章轉學令速查明核辦 十二月二十七日
 - 一 昌黎縣安山鎮兩等學校籌定學款請立案 十二月二十八日
 - 一 部令博物調查會展覽會改至八年八月十五日舉行 十二月二十八日
 - 一 教育部總務廳函送大總統捐給中西女學現洋五百元 十二月三十日
- 本廳通令** 僅舉由廳頒發之法令摘由列左承發部省文件不在此列
- 一 第一師範學校第十二班學生畢業通令各縣查照延聘 一月七日
 - 一 社會改良會請禁止淫裝詞曲令各縣查照 一月十日
 - 一 速解欠繳各年度教育公報價 一月十日

- 一 通令各縣，續辦理師範講習所 一月二十一日
- 一 通令遵章編列學事年報呈送備核 一月二十一日
- 一 通令造送民國六年學校一覽表 一月二十三日
- 一 各縣遴委高小校長須先呈明本廳核明再委 一月二十四日
- 一 學生缺課時須補習完全以免貽誤令各校遵照 一月二十六日
- 一 被災各縣應仿照趙縣學捐征收辦法辦理 一月三十日
- 一 速將六年上半年新增校生各數迅速呈報 二月五日
- 一 各縣師範講習所概況報告書應速造報 二月五日
- 一 改訂校生各數調查表通令遵照 二月八日
- 一 校長教員管理員對於整飭校務必須和衷共濟 二月二十二日
- 一 派省視學查視各縣學務及水災後維持情形 二月二十八日
- 一 檢定小學教員事宜籌備就緒公布施行 三月七日
- 一 本年五月一日招集小學會議 三月十三日
- 一 各講演機關應將講稿一律呈廳審核 三月十八日
- 一 令中學以上各學校將教科書目及時數等項限四月十日以前呈報 三月二十一日
- 一 通令種樹節期於清明日舉行 三月二十三日
- 一 催各縣補解歷年欠解教育公報價 三月二十五日
- 一 發解釋檢定小學教員規程 三月二十八日

- 一 催報民國六年分圖境學務表 四月三日
- 一 各學校學生團體旅行須先期呈報查核 四月五日
- 一 各師範學校催辦報告要項 四月十五日
- 一 令各縣呈送講習科及第二部學生履歷表 四月十九日
- 一 催解學務日報暨教育旬報各欠費 五月二日
- 一 各縣高小學生履歷表務於入校後呈廳 五月二十一日
- 一 本年七月十日招集中學會議 五月二十一日
- 一 通令各校學生不得再干涉中日新約事項 五月二十二日
- 一 發直隸被災各縣教育狀況一覽 五月二十四日
- 一 通飭各校購用中華書局中學師範教科書 五月二十九日
- 一 故城縣呈送編撰歌謠令各縣宣講以維社會 五月三十一日
- 一 各縣責成本地警察保護學林 六月七日
- 一 小學會議議決調查年畫畫店以便改良 六月十日
- 一 公布小學會議議決要件分別施行 六月十一日
- 一 小學會議提議縣知事應親赴城鄉查視學務 六月十二日
- 一 國民學校應註重珠算 六月十二日
- 一 勸學所長得兼任縣視學職務 六月十五日
- 一 高等師範附設手工圖畫講習科辦法通令查照 七月十二日

- 一 進退勸學所長應照章呈由本廳核准 七月十九日
- 一 發呈准整理各縣學款收支要則應遵照辦理 七月三十一日
- 一 定興縣女子高小附設保姆科畢業生令各縣酌量任用 八月九日
- 一 發小學會議記事錄 九月十一日
- 一 省視學條陳令各縣遵照實行 九月十三日
- 一 農業學校開辦成績展覽會通令選送物品 九月十六日
- 一 去年因災停閉學校應力圖完全恢復 九月十七日
- 一 本年中學會議議決寬籌經費增加史地教授之直觀材料一案令即遵照 九月十七日
- 一 本年中學會議議決中學原來區域取消各屬學生可以隨意投考 九月十七日
- 一 本年中學會議議決中學教科進度應由教員先期規定以免遲速失宜 九月十八日
- 一 本年中學會議議決國文課本研究等案令即遵照 九月十八日
- 一 令各中學查報畢業生數目並升學狀況 九月二十四日
- 一 通告改定教育旬報購閱繳費辦法 九月三十日
- 一 小學教員一律擔任管理訓練事務 十月二日
- 一 訂定省視學處務細則通行遵照 十月七日
- 一 試驗教員科目成績證書貼用印花一角 十月二十四日
- 一 通令各縣採用商務印書館新印通俗教育畫 十月二十八日
- 一 各國民高小學生供給費數目列表呈報備查 十一月六日

一 通令各縣添設巡行教員 十二月二十六日

一 發民國八年分歷書令即查收備用 十二月三十日

擬訂整理各縣學款收支要則 本年三月由廳規定調查教育經費表分令各縣

詳填報廳查核其中款目名稱既形繁複收支方法亦涉紛歧當以學款關係重要如果手續未清易滋流弊更慮因緣爲利致起爭端故特由廳擬訂收支要則十九條呈請 省長批准

通令各縣遵行云

調查小學學生全年供給費數目 吾國教育之不能普及其學生供給費之負擔

較前增重亦一最大原因本省中等各校近年以來凡學生必須用費多由校長切實估計開列詳單交由學生家庭填照給予以節浮費國民高小等校亟宜仿行於本年十一月間通令

各勸學所察酌本地情形核定數目令各校按照辦理就中如有可以節省之款務須設法限制期無虛糜庶幾家境貧寒者亦得一律入學於普及教育實多裨益並另定調查表通令查

報矣

通令各縣添設巡行教員 本年小學會議於整頓小學教育辦法案內議決每縣至

少設巡行教員一人當即通令遵照在案嗣據省視學報告各縣設有巡行教員者於指導各校整理內容頗資得力是此項巡行教員之設置至關緊要其未經設置各縣均應遴選合格

人員速行委任俾資巡視指導期收教育改良之效於十二月通令遵辦在案

津保圖書館改定名稱 直隸圖書館設有兩處設於天津者名天津直隸圖書館設

於保定者名保定直隸圖書館於直隸二字之上冠以天津保定字樣殊覺不愜且以後再有

推廣時亦無統系可尋故本年十一月間將津館改爲直隸省立第一圖書館保館改爲直隸省立第二圖書館嗣後如再設立即可依次命名業經教育部准予立案云

學務會議 本年五月開小學會議會員二百八十餘人議案一百七十餘件七月復開中學會議會員九十餘人議案七十餘件均經先後議決分別緩急次第舉辦兩次開會期間均邀請專員分別講演文學之研究暨江浙日韓中小學及女學教育狀況日本菲律賓濱等處實業教育小學會期共十一日中學會期共十日云

廳長出外察視學務 教育事業範圍極廣苟非實地調查難得真確之狀況則行政方針不能確定去年十二月出查保定定縣順德各處本年十月復查口北道各屬學務一次

凡關於學務應興應革各事宜均隨時指導飭令照辦云

派員赴江浙日韓等處考查學務 辦學人員出外參觀辦法係於民國六年省長批准照辦其第一二期於六年四九兩月分期前往本年十月第三期又復前往計本廳科長一人省視學一人中學校長二人師範校長一人師範教員及附屬小學主任教員四人第一模範校長一人共計十人

學務查視 本年省視學仍舊四員添設視學主任一員計查過之處爲青縣靜海滄縣鹽山慶雲河間獻縣阜城蕭寧任邱交河寧津景縣吳橋東光故城文安大城新鎮滿城徐水定興新城博野望都容城完縣雄縣安國東鹿安新獲鹿井陘樂城行唐平山元氏贊皇晉縣藁城新樂易縣涞水定縣曲陽深澤深縣武強饒陽安平大名南樂清豐東明濮陽長垣邢台沙河南和平鄉廣宗鉅鹿唐山內邱任縣永年曲周肥鄉雞澤廣平邯鄲成安威縣清河磁縣冀

縣南宮新河張強武邑衡水隆平高邑寧晉宣化等縣

學事獎勵

查各員或以捐貲興學或因辦學成績得有獎勵或傳令嘉獎者均分別詳列於後

四等嘉禾章者獲鹿知事曾傳謨五等嘉禾章者北洋大學教員張玉崑劉國珍六等嘉禾章者曲陽縣知事嚴昭瑄樂亭縣知事陳毓瑞景縣知事王秀文直隸農業專門學校校長郝元溥直隸工業專門學校校長武澇源直隸第四師範學校校長燕世奇直隸第二女師範學校校長范延榮直隸甲種工業學校校長張良弼直隸甲種水種學校校長孫鳳藻直隸第一中學校校長王用熊七等嘉禾章者平山縣知事汪怡教育科股員井守文直隸高等師範主任劉煥直隸法政專門學校商科主任李志敏直隸私立法政學校教員盧嶽直隸工業專門學校主任屠密崔哲夫董如奉直隸第三中學校長尹寶真直隸第六中學校長周鎬川直隸第九中學校長李鳴鐸直隸第十六中學校長李大木豐潤中學校長郭瀾汾直隸第二女師範學校主任侯序倫八等嘉禾章者教育科股員李毓琦褚春溶直隸工業專門學校學監俞言口北道視學劉鵬書大名道視學張錦堂天津普育女學校教員兼直隸省教育會編輯員齊世銘滄縣勸學所長劉月樓灤縣勸學所長戴鴻恩南宮勸學所長趙纘曾平山勸學所長商佑金質棠蔭章者高全縣知事張秉澤傳令嘉獎者東明縣知事高欽一等獎章者灤縣知事陳瑞麟二等獎章者直隸農業專門學校教員張樹澗直隸法政專門學校教員賀德深直隸第二中學校長劉兆闢育德中學校長王喜會冀縣勸學所長馬維周景縣勸學所長馬澇源曲陽勸學所長劉文星

一等褒章者晉縣村正吳桂林村副彭廣義遷安高等小學肄業生鄧乃良僧人廣林天津縣
公民馬維藩冀縣理財所董事方安埔昌黎縣國民學校教員馬守山新河縣商人賈同印寧
河縣國民學校學董宋鴻勳宋鴻森青縣勸學員姚宗瀚撫寧縣商人單有珍天津縣紳士石
元士商人孫成二等褒章者昌黎縣國民學校學董劉際庚周廷璧遷安縣國民學校學董吳
蔭芝高等小學校長李文都安國縣村正劉卿圃豐潤縣國民學校學董孫述中昌黎縣國民
學校教員馬晉隆獲鹿縣公民馬如九冀縣紳董裘繼曾天津縣商人范華生三等褒章者遷
安縣代用國民學校學董王守先農民郭文福國民學校教員蔡元齡學董司文齡晉縣國民
學校校董彭廣棚彭廣懷彭廣業清豐縣農民李金標長垣縣公民胡生森農民張迎運蠡縣
國民學校教員宋殿榮靜海縣公教司鐸王近思高氏私立國民學校校長高蔭桐威縣農民
張興年高邑縣劉賈氏前吉林督軍署課長劉鴻書清豐縣農民王瑞清魯明堂唐山縣公民
徐芳春故城縣國民學校校長園枚卜南宮縣女學校校長侯肅湘教員侯慎恪遵化縣國民學
校學董王功徐水縣農民楊玉成楊忠寧晉教育會長李升運高小校長申景唐曾光國民學
校學董馬科選農會會長申景華廣宗縣村副趙廷英紳董趙萃英趙漢英棗強縣國民學校
學董李德林劉洪樂亭縣公民宋叔剛鹽山縣國民學校學董張志仁冀縣國民學校學董李
國鎮李廣葵國民學校教員師鴻森

獎給褒狀者無極縣勸學所長郝士芬青縣國民學校學董劉慶田劉慶斌劉慶培雞澤縣勸
學員四人天津國民學校校董陸士達李國榮唐山公民孔祥麟李得霖衛樹森趙金鐸
獎給匾額者青縣國民學校教員劉錫山劉錫章靜海國民學校校長高蔭桐公教司鐸王近

思安國縣知事劉印閣唐山公民徐芳春臨榆民婦田劉氏王安勝芳鎮婚婦邢張氏寧晉良
會會長申崇華國民學校學董馬科選容城白龍村私立國民學校校長蔡禮仁
傳令嘉獎者新樂縣城內國民學校教員齊文煜靈縣國民學校教員宋殿傑天津縣富強學
校發起人朱士珍無極縣模範學校校長司紹先深澤縣趙莊國民學校學董黎補文呂村國
民學校教員許振聲安平縣模範學校教員王彥槐大寨國民學校教員崔喜亭饒陽縣勸學
所長翟滌川勸學員王廷傑王樹芳高等小學校長王清源教員杜棠年模範學校教員盧振
之王書新胡家庄國民學校教員常宗文滄縣兩等小學校長李志侗教員苑昌順中區第一
兩等小學校長朱國彬教員朱鍾琦第二兩等小學校長劉恩第西區第二兩等小學校教員馬
龍驤城內包公祠國民學校教員李心一北花園村國民學校教員于觀濟小郝家莊國民學
校教員王維楨西門內貧民學校教員王化宜唐山縣高等小學校長王之藩南園模範學校
教員王之楨侯金藻北街國民學校教員楊繼昌鶴澤縣勸學員張運泰李鎮華史京山宣講
員張同風縣立高等小學校校長柴崇春教員宋雲塘張希賢第一模範學校校長崔鳳岐教員
張文彬第二模範學校校長周樹楨縣立女國民學校校長王貞吉北關國民學校教員王鳳
兆東于口國民學校教員張同善東于口私立女國民學校教員張桂芬吳管營國民學校教
員安景鵬魏邦仁中區正國民學校教員常其翰浮圖店國民學校教員孟憲甫平鄉縣署召
村國民學校教員甄鳳皇大時村國民學校教員丁觀政武家莊半日學校學董武故昌大城
縣高等小學教員閻文道白洋橋兩等小學校教員鄧天叙倪尚謙易縣大興安村國民學校教
長周永年尚莊村正劉益芬停川村國民學校校長王家秀鴨子溝兼上陳驛國民學校校長

毛發秀勸學所長吳貴彬文安縣高等小學教員李殿輪模範學校教員高資善蘇橋鎮西國民學校教員馬鈞永年縣勸學所長王汝楫高等小學校長侯建言教員申德惠模範國民學校教員杜榮毅城內佛教國民學校教員邢榮懷新鎮縣勸學所長王潤民豐潤中學校長郭湖汾教員解雲郭蔭楠張藍田劉九經周績忠張慶畊邯鄲縣黃梁夢國民學校教員馬傑百家村國民學校教員鄭玉書青縣勸學所長賈滄山勸學員趙銘彝馬駿聲縣立高等小學校教員崔蔭槐第三高等小學校長姚宗翰第二國民學校教員姚醴蒿城內女國民學校教員白玉崑東關女國民學校教員姚震乾馬廠國民學校教員姚醴運學董孫世信林家莊私立國民學校學董楊寶善後吳召國民學校教員呂軼賢王程村國民學校教員賈國植大布村國民學校學董提鳳梧清豐縣立女兩等小學教員馬慧聲任鈞安長垣縣立兩等小學教員張海濱岡莊村兩等小學校長王璧教員王璠內邱縣南關國民學校教員郝慎翰西關國民學校教員郝夢齡交河縣立高小校長曹思邵名譽校長尹寶真教員張炳江滄縣勸學員周禮行任邱縣勸學所長劉輔才水月寺兩等小學教員樊春田縣立第二國民學校教員李煜昕青塔寺國民學校教員李延植角口村國民學校教員孔祥沛省立第十六中學校長李大本教員蕭輯瑞宣化縣宣講員杜春澤縣立高等小學教員李春生新樂縣赤塔國民學校教員李英華行唐縣西關兩等小學校長張國瑞邢台縣勸學所長徐彬縣立第一高等小學校長呂蓉鏡第二高等小學校教員刁培俊第三高等小學校長胡寶山女高等小學校長胡鴻皋教員馬賢聲馬淑聲南和縣河郭鎮第二高等小學校副教員全游北關國民學校教員趙承鈞省立第九中學校長李鳴鐸教員王承鼎王紹庭定縣勸學所長馬錫濟巡行教員王富春

保姆養成所所長王清江教員俞詩箴縣立高等小學校長馬鑑沅獲鹿縣立第一兩等小學教員王德修南關國民學校教員曹蔭荃南新城村國民學校學董馬千祥敦氏私立國民學校教員張祖第第三高小校長梁清漢教員魏育槐賈金輅沙河縣師範講習所教員郝陶鈞縣立高小教員胡道昌任縣高等小學校長苗思明辛留泰國民學校教員劉芳濂水縣高等小學教員王萬軍女國民學校教員崔啟華栗村國民學校教員崔昌齡平山縣勸學所長商佑南街國民學校教員商試東莊國民學校教員王合洲張傑國民學校學董杜際春曲堤女國民學校教員劉硯田容城縣白龍村私立高等小學校長蔡體仁教員蔡清吉

留學調查

本年選補留學官費學生悉遵部頒選派留學外國學生規程辦理其分配經費辦法留歐美經費限定華幣三萬六千零三十元留日經費限定華幣三萬零五百四十元

留學香港大學經費限定華幣八千元本年畢業回國者共八人計留日三人係專門醫科二人美術西洋畫科一人留香港大學五人係機械工科一人電氣工科一人土木工科二人文學科一人現在肄業者留歐六人均係留法學生計商科兼農科一人化學科三人農科一人醫科一人留美六人計師範科二人電工科二人體育科一人醫科一人留日四十八人計帝大理科一人工科一人法科一人政治科一人商科一人醫科一人高等工業電氣科一人紡織科三人色染科一人機械科一人應用化學科一人高等師範教育科二人物理化學科二人博物科二人歷史地理科二人專門醫科三人音樂洋琴科四人美術師範科二人預備日文日語生九人水產見習生六人染織見習生三人留學香港大學者八人計機械工科一人土木工科一人醫科一人文學預科二人工程預科三人

文件數目 本年收入者 文件七千九百九十七件函件四百二十四件表冊四百十六件電報三十九件共計八千八百七十六件發出者呈文一千零零六件咨文二百五十六件公函三百三十七件委任令一百三十五件訓令四千一百三十三件指令四千九百五十件布告批示二百八十二件函件一千五百五十二件電報三十五件

職員

本廳職員之更迭 本年一月委馬炳燮王恩岐充省視學王德明安汝錦充事務員第一科長趙椿熙兼充檢定小學教員委員會會長第二科長井守文第三科長安尙敬科員李毓琦褚春溶王璟省視學馮榮緩均兼充常任委員事務員固繼善楊琪劉爾連劉毓琳均兼充書記員是月復委吳肇忻王恩接充書記員固繼善兼署科員在第二科兼第三科辦事吳肇忻兼在第三科辦事二月科員董紹勳請假回籍遺缺委事務員劉爾連代理所遺事務員缺以書記員吳肇忻接充遞遺書記員缺委胡溶補充五月事務員王德明病故遺缺委趙國璋接充省視學陳文瀚辭職遺缺以科員王環代理六月委張維祺代理科員委第二科長井守文兼充通俗圖書館主任七月改委省視學馮榮緩充省立第十三中學校校長委劉駿書充視學主任九月委高祺充檢定小學教員委員會常任委員

本廳職員俸額

職名	本年		民國六年		民國五年		民國四年		民國三年		民國二年		民國元年	
	人員	俸額	人員	俸額	人員	俸額	人員	俸額	人員	俸額	人員	俸額	人員	俸額

民國三年	二五七三	二五九二	六五五	六	二七〇	六	二一四	二五七三
民國二年	三九六四	三五七三	二七六	二九二	一六	一	二四	三九六三
民國元年	四六八	二七五三	二四九四	三七六	六四	七	二	四六八
本年	特別費	係視學旅費	一千七百三十八元	臨時調查費	七百八十二元			

財政廳本年度實發教育經費(元以下小數不列)

別款	別款	數	別款	數
北洋大學校		三六三	直隸法政專門學校	六七三
直隸農業專門學校		三九四	直隸工業專門學校	六〇七
直隸高等師範學校		一〇四〇	直隸第一師範及附屬小學	七〇〇〇
直隸第二師範及附屬小學		五五七	直隸第三師範及附屬小學	三九五
直隸第四師範及附屬小學		四七二	直隸第五師範及附屬小學	一三七
直隸第五師範及附屬小學		三七七	直隸第一女子師範	四九七
直隸甲種工業學校		三三六	直隸專工附屬染織學校	一八五
直隸甲種水產學校		三〇〇	口北道立乙種工業學校	三〇六
省立第一中學校		三三三	省立第二中學校	一六三
省立第三中學校		三三七	省立第四中學校	一三二
省立第五中學校		二四二	省立第六中學校	一八一

省立第七中學校	10500	省立第八中學校	10500
省立第九中學校	11500	省立第十中學校	9200
省立第十一中學校	13500	省立第十二中學校	13300
省立第十三中學校	12600	省立第十四中學校	11300
省立第十五中學校	15700	省立第十六中學校	17800
豐潤中學校	1000	南宮中學校	100
寧河中學校	2950	直隸第一模範小學	352
直隸第二模範小學	1000	天津縣男女各小學校	1390
教育旬報社	1400	講演所貧民單級學校	1300
省立第二圖書館	1510	省立第一圖書館	1100
直隸私立法政專門學校	1000	直隸通俗圖書館	1000
保定育德中學校	8400	天津甲種商業學校	2700
法漢學校	500	天津甲種商業學校	2700
清苑第二高等小學	1100	保定厚福營兩等小學	1900
清苑各高等小學	2900	天津私立第一小學校	800
山海關旗營小學校	500	天津普育女學校	2400
鏡存女學校	1000	保定全節堂附屬男女小學校	2200
直隸省教育會	1000	保定小學校教員委員會	1000

中小學會議費 留日學生學費及赴 日各員川資用費	計	香港學生學膳費 留歐學生學費及川 資等費監督公費	計
本國	六年	計	三六八
民國	六年	計	一三九六
民國	五年	計	三九九一
民國	四年	計	九六九一
民國	三年	計	老七三
民國	二年	計	一〇五〇八五
民國	二年	計	一六八
民國	二年	計	二六八
民國	二年	計	九七三
民國	二年	計	九七三
民國	二年	計	九七三
民國	二年	計	九七三
民國	二年	計	九七三
民國	二年	計	九七三
民國	二年	計	九七三
民國	二年	計	九七三
民國	二年	計	九七三
民國	二年	計	九七三
民國	二年	計	九七三
民國	二年	計	九七三
民國	二年	計	九七三
民國	二年	計	九七三
民國	二年	計	九七三
民國	二年	計	九七三
民國	二年	計	九七三

查直隸農業專門學校款內有修理費二千元直隸工業專門學校款內有臨時費一萬元直隸第四師範學校款內有修理費二千五百元直隸第五師範學校款內有修理費五百元直隸第一女師範學校款內有修葺費二千三百元直隸甲種工業學校款內有修理費一千九百九十二元省立第十三中學校款內有建築費九千七百六十五元省立第十四中學校款內有修葺費七百四十六元省立第十五中學校款內有修理費一千四百九十七元省立第二模範小學款內有修理費二千七百元天津男女各小學款內有建築費一千一百九十元

各學校

類別	處所					教員								
	國	省	道	縣	區	私	計	國	省	道	縣	區	私	計
大學	—	—	—	—	—	—	—	—	—	—	—	—	—	—
專門	—	—	—	—	—	—	—	—	—	—	—	—	—	—
實業	—	—	—	—	—	—	—	—	—	—	—	—	—	—
高師	—	—	—	—	—	—	—	—	—	—	—	—	—	—
師範	—	—	—	—	—	—	—	—	—	—	—	—	—	—
師範講習所	—	—	—	—	—	—	—	—	—	—	—	—	—	—
中學	—	—	—	—	—	—	—	—	—	—	—	—	—	—
高小	—	—	—	—	—	—	—	—	—	—	—	—	—	—
國民	—	—	—	—	—	—	—	—	—	—	—	—	—	—
半日	—	—	—	—	—	—	—	—	—	—	—	—	—	—
半夜	—	—	—	—	—	—	—	—	—	—	—	—	—	—
女學	—	—	—	—	—	—	—	—	—	—	—	—	—	—
蒙養園	—	—	—	—	—	—	—	—	—	—	—	—	—	—
立學校	—	—	—	—	—	—	—	—	—	—	—	—	—	—
外人設	—	—	—	—	—	—	—	—	—	—	—	—	—	—
計	—	—	—	—	—	—	—	—	—	—	—	—	—	—

第一編

一

學 生					畢 業 生					歲						
省	道	縣	區	私	計	省	道	縣	區	私	計	國	省	道	縣	區
1	1	1	1	1	352	1	1	1	1	1	27	3302	1	1	1	1
1	1	1	1	1	907	1	1	1	1	1	24	24225	1	1	1	1
49	5	50	35	24	168	49	5	50	35	24	168	1	1	1	1	1
1	1	1	1	1	269	1	1	1	1	1	269	1	1	1	1	1
1	1	1	1	1	177	1	1	1	1	1	47	3470	1	1	1	1
1	1	1	1	1	123	1	1	1	1	1	72	3098	1	1	1	1
33	1	4	1	1	56	33	1	4	1	1	56	1	1	1	1	1
23	1	3	1	1	47	23	1	3	1	1	47	1	1	1	1	1
1	1	1	1	1	295	1	1	1	1	1	295	1	1	1	1	1
1	1	1	1	1	173	1	1	1	1	1	173	1	1	1	1	1
1	1	1	1	1	121	1	1	1	1	1	121	1	1	1	1	1
1	1	1	1	1	50	1	1	1	1	1	50	1	1	1	1	1
1	1	1	1	1	12	1	1	1	1	1	12	1	1	1	1	1
1	1	1	1	1	27	1	1	1	1	1	27	1	1	1	1	1

實業專門學校附設甲種各科及甲種水產學校均附入實業欄內
 省立中學十七處內有高師附屬一處省立高等小學女學蒙養園等除第一

資 入						出 歲							
計	私	區	縣	道	省 國	計	私	區	縣	道	省 國	計	私
九九九三〇					九九九三〇	一七九四五					一七九四五	三三〇五六	
七三四四	二六〇〇				六六二四	二四二〇	二六三五				二四八五	二六二七〇	二六五五
三八七五	二〇九二	一八七五	七四五七		一六〇三三	二〇二二五	六六三五	五〇〇八	二九〇五	八七三	五〇二四	二九六六	五〇六
二九九四					二九九四	二九四九					二九四九	一九五七	
五二三四					五二三四	二六三七					二六三七	三四七〇	
二六九三					二六九三	七〇〇七			七〇〇七			七〇〇七	
二四四八	二九三五				八六七英	四七八三	二二〇〇		二九四四		二四七六	四三三〇	二二四九
二六六五	四〇八三〇	七四四九			二〇二四	二四七九	九四七〇		五九四九		五七五四	三三八七〇	九四四
二九五六	二二	六五五				一九六三	五四		三六七			八四八二	五四
四五六六	二七元	一〇九九〇			七三三	一八二二	二七九	七三〇	七二六		二六八	二六九九	一八八八
五八三		二〇五			二六〇	五〇七	一七三		一三七		一九七	五二六	一七五
一六四九五	七五〇四	七五八六	四七七英		五四六九	三九七〇	二七〇七		八二〇〇		八七三	四四四九	一六〇四九

第二兩模範小學外均係各師範學校附設
外人設立學校經費資產各數目未據開報故付闕如

大學校

科別	教員		學生	
	本國	外國	計	畢業者
法律				
戊辰班			1	1
巳辰班			1	1
土木				
庚辰班	2	5	7	1
採礦				
辛辰班		3	3	1
預習				
科		3	3	3
班		1	1	1
計	2	5	7	7
民國六年	3	8	11	11
民國五年	9	7	16	16
民國四年	10	6	16	16
民國三年	7	7	14	14
民國二年	5	3	8	8

民國元年 四 九 三 一 三 一 一 四 三

大學一校民國元年土木工採礦冶金兩科畢業民國二年法律科預科畢業
 民國三年採礦科預科畢業民國四年法律採礦兩科畢業民國五年土木工
 科採礦科預科畢業民國六年法律科土木工科採礦科預科畢業

法政專門學校

科別	教員		學生							
	本國	外國	計	第一學年	第二學年	第三學年	第四學年	第五學年	計	畢業者
法律				九	四	三			一六五	一
政治經濟				一五	二五	二四			六四	二
商業				三	二	五			七	一
法政				一〇七					一〇七	一
法律				一四					一四	七
政治經濟				一五					一五	一
商業				六					六	四
預科				四九	六	七			六〇	一八四
計	三	一	四	九一	三〇	二七			一四八	二七
民國五年	五	二	七	二	九	四			六	四
民國六年	七	二	九	三	三	一			七	一

第二編 五

民國四年	五	一	五	八	三	一	一	一〇一	三
民國三年	五	一	五	六	三	一	一	一〇七	三
民國二年	七	四	六	五	四	一	一	一〇七	六
民國元年	三	十	九	五	六	五	六	一〇七	八

法政二校民國元年別科畢業民國二年法律科政治經濟科中學科畢業民國三年別科預科畢業民國四年別科講習科畢業民國五年法律科政治經濟科商科別科預科畢業民國六年法律科商業科預科法文中學科畢業
民國元二兩年均有中學科四五年學生故通欄四五兩學年

醫學專門學校

科 目	教 員		學 生				畢業者	
	本 國	外 國	計	第一學年	第二學年	第三學年		第四學年
醫 科	一五	一	一六	三三	二五	三	一	三
民國六年	三	一	三	三三	三六	一	一	一
民國五年	八	一	九	四	一	一	一	一

醫學一校於民國五年開辦附設高等師範學校內

農業專門學校

工業專門學校

農業專門一校
 民國元年農科中等班
 民國二年農科高等班
 民國五年高農本科甲
 班
 農科乙班
 畢業
 預科
 民國四年農科中等班
 林科高等班
 畢業
 民國五年高農本科甲
 班
 預科
 畢業

科別	教員		學生			計	民國六年	民國五年	民國四年	民國三年	民國二年	民國元年
	本國	外國	第一學年	第二學年	第三學年							
專門農科	三	二	一	三	一	三	三	三	三	三	三	三
甲種農科	三	二	一	三	一	三	三	三	三	三	三	三
林科	三	二	一	三	一	三	三	三	三	三	三	三
藝徒科	三	二	一	三	一	三	三	三	三	三	三	三
計	三	二	一	三	一	三	三	三	三	三	三	三

科別	教員		學生							
	本國	外國	計	第一學年	第二學年	第三學年	第四學年	第五學年	計	畢業者
應用化學科	元		元	元	元	元			元	元
機械科	元		元	元	元	元			元	元
專門預科	元		元	元	元	元			元	元
甲種預科	元		元	元	元	元			元	元
計	元	元	元	元	元	元	元	元	元	元
民國六年	元		元	元	元	元			元	元
民國五年	元		元	元	元	元			元	元
民國四年	元		元	元	元	元			元	元
民國三年	元		元	元	元	元			元	元
民國二年	元		元	元	元	元			元	元
民國元年	元		元	元	元	元			元	元

工業專門一校民國二年中學科畢業民國三年機械中學兩科畢業民國四年化學科機械科預科畢業民國五年化學科專門預科甲種預科畢業
甲種預科畢業民國六年化學科專門預科甲種預科畢業

民國元二兩年均有中學科四五年生故欄至第五學年

甲種實業學校

科別	處所	教員		學生					
		本國畢業	外國畢業	計	第一學年	第二學年	第三學年	計	畢業者
工業 機械科 預科 別科	一				一五			一五	
				六	三			三	
工業教員養成所 商業 本科 預科 講習科	二				二七			二七	
				二四	元			元	
計	三			二	一九五	三〇	六〇	二八五	
民國六年	三				一〇三	一〇七	二一	二〇七	一四
民國五年	三				一〇六	二九	三三	二六七	四
民國四年	三				二六	二七	一七	三九	四
民國三年	三				二四三	七	一六	三二	五五

第二編

九

民國元年	民國二年
四	五
二七	二六
二	四
二九	三三
三五	四六
六	四
二	一
三〇	四九
三	一

民國元年農業本科商業本科畢業民國三年工業徒班商業預科別科畢業
 民國四年商業本科畢業民國五年工業本科別科畢業民國六年工業本科畢業
 中等農業學校於民國二年停辦

甲種水產學校

科別	教員			學生				
	本國	外國	計	第一學年	第二學年	第三學年	計	畢業者
漁撈科				一	七	三	一〇	三
製造科	三	二	一四	一	一	六	三三	六
本科				三			三	一
預科				三			三	一
計	三	二	一四	五	一四	九	六六	九
民國六年	三	二	一四	三	三	一	四	一
民國五年	三	二	一四	五	一	六	九	一
民國四年	二〇	二	二二	三	一	六	九	一

民國三年 一〇 二 三 一 六 一 一 二 一 一

水產一校民國三年以前由省公署實業科管理故無前此之比較
 民國三五兩年畢業者均係漁撈製造兩科

乙種實業學校

類 別 處 所	教 員		學 生			畢業者
	本國畢業	未入學校	計	第一學年	第二學年	
農 業	一四	一	一四	七	一四	一五
工 業	一四	一	三二	一五	一七	三六
商 業	一四	一	一五	三	一三	一四
計	六三	一	六四	四九	三〇	六九
民國六年	一五	一	一五	四〇	三〇	三九
民國五年	一〇	一	一〇	三三	一四	二七
民國四年	八	一	九	二四	一〇	一五
民國三年	八	一	九	一六	一〇	一七
民國二年	八	一	九	一四	一〇	一五
民國元年	三	一	四	一三	一〇	一四
計	六三	一	六四	四九	三〇	六九

民國元年農工商三項畢業民國二年農工兩項畢業民國四年農業畢業民

國五年農工兩項畢業民國六年農工兩項畢業

高等師範學校

科別	教員		學生							
	本國	外國	計	第一學年	第二學年	第三學年	第四學年	第五學年	計	畢業者
手工樂器									三	
體操									四	
歷史	三		三						三	
地理		四	四						四	
國文									四	
英語研究科				一	一				二	
手工圖畫教員講習科				一					一	
計	三	四	七	二	四	七			九	三
民國六年	二〇	五	二四	六	六	六			三	六
民國五年	一〇	二	一二	九	一	二			三	三
民國四年	一〇	二	一二	一〇	七	六			三	三
民國三年	三	二	五	七	三	三			三	七
民國二年	二	二	四	七	二	三			三	七
民國元年	一	四	五	二	三	四	三	五	一〇	一

高師一校民國二年初級完全科初級補習班畢業民國三年歷史地理部畢業民國四年數學物理部英語部畢業民國五年物理化學部博物部歷史地理部英語研究科畢業民國六年本科國文英語兩部畢業
 民國元二兩年均有初級班四五年生放逆欄第四第五兩學年

師範學校

科別	處所	教員		學生					
		本國	外國	計	第一學年	第二學年	第三學年	第四學年	第五學年
本		八七		八八	四二	三三	一八三	四	六三
預									
講									
計		八七		八八	四二	三三	一八三	四	六三
民國六年		五		六	七九	二九	五		三九
民國五年		四		六	五四	一五	一八		二〇
民國四年		四		六	四〇	二五	二〇		二〇
民國三年		四		六	四〇	二五	二〇		二〇
民國二年		六		五	五八	三六	二九		二〇
民國元年		六		五	二七	三六	二九		二〇
計		五		六	八三	三三	一八三	四	六三
畢業者									二〇七

民國元二兩年均係完全簡易兩科畢業民國三四五六四年均係本科畢業
民國元二兩年均有第五年生故通欄第五學年

女師範學校

科別	教員		學生				計	本國	外國	計	第一學年	第二學年	第三學年	第四學年	計	畢業者
	本國	外國	第一學年	第二學年	第三學年	第四學年										
本科	四	二	三	三	一	一	二	一	一	一	一	一	一	四	四	四
預科	四	二	三	三	一	一	二	一	一	一	一	一	一	四	四	四
家事專修科	四	二	三	三	一	一	二	一	一	一	一	一	一	四	四	四
計	四	二	三	三	一	一	二	一	一	一	一	一	一	四	四	四
民國六年	元	二	三	三	一	一	二	一	一	一	一	一	一	四	四	四
民國五年	元	二	三	三	一	一	二	一	一	一	一	一	一	四	四	四
民國四年	元	二	三	三	一	一	二	一	一	一	一	一	一	四	四	四
民國三年	元	二	三	三	一	一	二	一	一	一	一	一	一	四	四	四
民國二年	元	二	三	三	一	一	二	一	一	一	一	一	一	四	四	四
民國元年	元	二	三	三	一	一	二	一	一	一	一	一	一	四	四	四

女師範二校民國元年本科畢業民國二年講習科畢業民國三年簡易科畢業
業民國四年本科畢業民國五六兩年均係本科預科畢業

民國元二兩年係直隸女師範一校之比較民國三年始加入直隸女學校內
 附設之師範班學生自是年起各年度皆兩校之比較
 民國五年奉教育部核准直隸女師範學校改名直隸第一女子師範學校在
 保定設立之直隸女學校改名直隸第二女子師範學校

師範講習所

年 度	所 數	員 講	習 生	畢 業	者	本 年	民 國 元 年	民 國 二 年	民 國 三 年	民 國 四 年	民 國 五 年	民 國 六 年	中 學 校		類 別	
													所 數	員 數		
本 年	一	一〇七	一五三	一三三	七二	七二	七二	七二	七二	七二	七二	七二	七二	七二	七二	七二
民 國 元 年	一	一〇七	一五三	一三三	七二	七二	七二	七二	七二	七二	七二	七二	七二	七二	七二	七二
民 國 二 年	一	一〇七	一五三	一三三	七二	七二	七二	七二	七二	七二	七二	七二	七二	七二	七二	七二
民 國 三 年	一	一〇七	一五三	一三三	七二	七二	七二	七二	七二	七二	七二	七二	七二	七二	七二	七二
民 國 四 年	一	一〇七	一五三	一三三	七二	七二	七二	七二	七二	七二	七二	七二	七二	七二	七二	七二
民 國 五 年	一	一〇七	一五三	一三三	七二	七二	七二	七二	七二	七二	七二	七二	七二	七二	七二	七二
民 國 六 年	一	一〇七	一五三	一三三	七二	七二	七二	七二	七二	七二	七二	七二	七二	七二	七二	七二

縣	類	別	處	所	教		員		學		生	畢業者	
					師	範	未入正	科	第	第			
省	立	立	立	立	七	二	二	二	二	二	二	二	二
縣	立	立	立	立	四	一	一	一	一	一	一	一	一
私	立	立	立	立	三	三	三	三	三	三	三	三	三
計	計	計	計	計	三六	五	三三	三三	三三	三三	三三	三三	三三
民國六年	民國六年	民國六年	民國六年	民國六年	二四	三	二九	二九	二九	二九	二九	二九	二九
民國五年	民國五年	民國五年	民國五年	民國五年	二五	四	二九	二九	二九	二九	二九	二九	二九
民國四年	民國四年	民國四年	民國四年	民國四年	二五	四	二九	二九	二九	二九	二九	二九	二九
民國三年	民國三年	民國三年	民國三年	民國三年	二五	四	二九	二九	二九	二九	二九	二九	二九
民國二年	民國二年	民國二年	民國二年	民國二年	二五	四	二九	二九	二九	二九	二九	二九	二九
民國元年	民國元年	民國元年	民國元年	民國元年	二五	四	二九	二九	二九	二九	二九	二九	二九

省立十七處內有高師附屬一處
 民國元年有五年生故通欄第五學年

高等小學校

民國六年	計	科別		所效		員			
		國立	私立	師範畢業	非師範畢業	計	學生	畢業者	
區立	四	零	零	零	零	零	零	零	零
私立	六	九	九	六九	六九	九七	九七	一〇三	一〇三
計	一〇	一八	一八	一三八	一三八	一九四	一九四	一九七	一九七
民國六年	一五	一〇八	一〇八	三六三	三六三	五八六	四七五	一五六	一五六
民國五年	一五	一〇八	一〇八	三六三	三六三	五八六	四七五	一五六	一五六
民國四年	一七	一〇八	一〇八	三六三	三六三	五八六	四七五	一五六	一五六
民國三年	一〇	一〇五	一〇五	三六〇	三六〇	五八三	四七二	一五三	一五三
民國二年	一五	一〇八	一〇八	三六三	三六三	五八六	四七五	一五六	一五六
民國元年	一五	一〇八	一〇八	三六三	三六三	五八六	四七五	一五六	一五六

高等小學兼國民學校

高等小學本學年前有第四年級至第四學年

民國六年	計	科別		所效		員			
		國立	私立	師範畢業	非師範畢業	計	學生	畢業者	
區立	九	零	零	零	零	零	零	零	零
私立	九	零	零	零	零	零	零	零	零
計	一八	零	零	零	零	零	零	零	零
民國六年	九	零	零	零	零	零	零	零	零

民國五年	七	七	二二	一五	六五	八八	二五五	二六七
民國四年	七	六	三三	一七	五五	二六	七二	二〇〇
民國三年	一	一	三三	一五	四六	二七	六四	二〇四
民國二年	一	一	三三	三三	三三	二〇	五三	二八七
民國元年	一	一〇〇	八	一八	三七五	三三	五七	三四九

民國四年以前只分公立私立故元二三年不能分別省縣區三欄填列高等畢業生計民國元年三百六十八人民國二年六百九十四人民國三年五百六十八人民國四年一千二百九十二人民國五年一千二百一十一人民國六年一千四百八十七人

國民學校

類別	處	所教	員	學	生	畢	業	者
縣立	立	二五〇	三三	九七三	六六	六六		
區立	立	三九八	一四八	三九八	三三	三三		
私立	立	六九	七六	一六四	三三	三三		
計		一四九七	一五四	四二四	二六	二六		
民國六年		一五〇四	一五七	四二四	二六	二六		
民國五年		一四二四	一四三	四二四	二六	二六		

年 度	所 數	員 學	生	畢 業 者	女 學 校									
					本 年	民 國 六 年	民 國 五 年	民 國 四 年	民 國 三 年	民 國 二 年	民 國 元 年			
本 年	七	八三	二五	一六	七	八〇	七四	六四	五二	四一	三〇	二〇	一〇	一〇
民 國 六 年	七	九四	二五	一六	七	八〇	七四	六四	五二	四一	三〇	二〇	一〇	一〇
民 國 五 年	七	九四	二五	一六	七	八〇	七四	六四	五二	四一	三〇	二〇	一〇	一〇
民 國 四 年	七	九四	二五	一六	七	八〇	七四	六四	五二	四一	三〇	二〇	一〇	一〇
民 國 三 年	七	九四	二五	一六	七	八〇	七四	六四	五二	四一	三〇	二〇	一〇	一〇
民 國 二 年	七	九四	二五	一六	七	八〇	七四	六四	五二	四一	三〇	二〇	一〇	一〇
民 國 元 年	七	九四	二五	一六	七	八〇	七四	六四	五二	四一	三〇	二〇	一〇	一〇
					民國五年完縣易縣深澤等縣半夜學校教員皆係國民學校教員兼充故教員數少於學校數									
					半 日 半 夜 學 校									
民 國 四 年	三	三五	一〇	一〇	三	三五	一〇	一〇	三	三五	一〇	一〇	三	三五
民 國 三 年	三	三五	一〇	一〇	三	三五	一〇	一〇	三	三五	一〇	一〇	三	三五
民 國 二 年	三	三五	一〇	一〇	三	三五	一〇	一〇	三	三五	一〇	一〇	三	三五
民 國 元 年	三	三五	一〇	一〇	三	三五	一〇	一〇	三	三五	一〇	一〇	三	三五

民國四年	五	一〇	六〇	壹	一五三	四〇
民國三年	五	八	三二	一〇一	一七五	一七
民國二年	五	九	二六	一六六	三〇四	一
民國元年	五	三	一〇	八五	二〇六	八

省立一處係第一女師範學校附設第二女師範學校原亦附設一處因招作不易虛耗校款故此暫停縣立私立多係女學附設各女學內之教員兼任功課者概不列入

外人設立學校

年 度	處 所	教 員		學 生	學 業 者
		本 國	外 國		
本 年	二四	二一〇	五	三三四	二四九
民 國 六 年	二七	二五五	五	五三五	四三三
民 國 五 年	三三	二五〇	五	五〇六	四三三
民 國 四 年	三三	二九〇	五	五五三	四三三
民 國 三 年	三三	二四九	五	五一三	×

外人設立學校於民國三年始行調查故無以前之比較
畢業生致民國三四兩年均未報到以×記之

圖書館

年 度	館 數	圖 書 冊 數			計 數	開 館 日 數	閱 覽 人 數		計 數	開館一日平均閱覽人數
		漢 日	洋	計			男	女		
本 年	一七	三三三三	一〇〇〇	六二	三六六六	三四	五〇三三	一〇〇	五〇三三	三二
民 國 六 年	一六	一三三三	一〇〇〇	七	二六六六	三四	五〇三三	一三三	五〇三三	二四四
民 國 五 年	一三	一三三三	一〇〇〇	七五	一五七七	三四	三九四二	一六	三九三三	一三
民 國 四 年	九	九〇〇〇	一三三	二六四	一〇三三	三四	三九四二	一六	三九三三	一〇三
民 國 三 年	八	九〇〇〇	一〇〇	六〇七	九一二	三六	二〇〇八	四〇八	一五〇六	四九
民 國 二 年	七	九〇〇〇	一〇〇	四三	九七〇	三六	六六〇	二七六	六三六	三二
民 國 元 年	五	九〇〇〇	一〇〇	三二	九三六	三〇	六六	一四	五三	三五

開館日數以各館日數最多者列之

教育會

類 別	會 員 數	正 副 會 長 會 員
省 立	一	二
縣 立	五	一三三
鄉 立	三	六

勸學所宣講所研究所閱報所

年 度	勸 學 所		宣 講 所		研 究 所		閱 報 所	
	所 數	職 員	所 數	職 員	所 數	職 員	所 數	職 員
民國六年	一九	五一	九	一九	五	三二	九	六
民國五年	二九	四九	二二	一五	四	五四	一四	一四
民國四年	二五	五九	三三	二〇	五	九六	二五	一五
民國三年	八	三六	一五	二六	三	八三	二六	一六
民國二年	一	一七	一九	二九	七	五五	二	一六
民國元年	三	九	一八	二五	五	六三	五	七
計			六三	二二	二五	三三	一〇	七五
民國六年			三					一〇
民國五年			三					五
民國四年			六					九
民國三年			五					九
民國二年			三					八
民國元年			六					七
計			三三		二五			七五

第二編

一三三

大學校專門學校實業學校師範學校經費

款別	入 款										平 均	私 立	區 立	縣 立	省 立	
	舊 除	產 業 租 入	存 款 利 息	公 款	學 費	派 捐	樂 捐	雜 入	計	計						
大 學	103,077	1,500	—	220,000	8,000	—	—	2,500	3,000	3,000	3,000	—	—	—	—	—
專 門	20,000	2,000	1,000	10,000	2,000	—	—	3,000	—	—	—	—	—	—	—	—
實 業	—	—	—	—	—	—	—	—	—	—	—	—	—	—	—	—
農 業	—	—	—	—	—	—	—	—	—	—	—	—	—	—	—	—
工 業	—	—	—	—	—	—	—	—	—	—	—	—	—	—	—	—
商 業	—	—	—	—	—	—	—	—	—	—	—	—	—	—	—	—
學 校	—	—	—	—	—	—	—	—	—	—	—	—	—	—	—	—
講 習 所	—	—	—	—	—	—	—	—	—	—	—	—	—	—	—	—
計	370,077	5,500	—	330,000	12,000	—	—	6,500	3,000	3,000	3,000	—	—	—	—	—
高 等	103,077	—	—	220,000	—	—	—	—	—	—	—	—	—	—	—	—
師 範	39,977	—	—	10,000	—	—	—	—	—	—	—	—	—	—	—	—
女 師	5,000	—	—	—	—	—	—	—	—	—	—	—	—	—	—	—
所 講 習 師 範	15,000	—	—	—	—	—	—	—	—	—	—	—	—	—	—	—
計	158,077	—	—	230,000	—	—	—	—	—	—	—	—	—	—	—	—
合 計	528,154	5,500	—	560,000	12,000	—	—	6,500	3,000	3,000	3,000	—	—	—	—	—

第 二 編

二 五

民國六年	三二八六九	二二九七〇	六六四六	二四四四	一一二〇	〇八〇〇	一九五五	三六五三	七二七七	九三三五	五七五三	二四〇三
民國五年	二七四四	〇〇四六	六六六	〇九七一	二四〇五	一八九〇	一八九五	一九〇五	六五九二	三三〇九	八〇七九	二五四九
民國四年	三三〇四	九六〇七	六四七四	〇八九三	八八三	二二	二八四三	一七〇三	五八四八	八〇四七	四六二五	一〇〇〇三
民國三年	二八五九	〇二八六	八六六一	二五〇九七	五九五	五九	〇四三六	一三六〇五	五三三	五四四	四二〇九七	九四三二
民國二年	一五〇四	二九七七	七五七六	二二二三	四〇三	二〇	二五五九	一〇二二九	一七三六	一七三六	二九〇五	九四三二
民國元年	一〇八三七	三九三	六六〇三	八八五	五五	一〇	〇九三七	一〇四	四〇	一五七〇	二四〇三	七九一四
舊	一七〇三	一六四〇	九三三	四九六	一七一	一六〇〇	二九四三	一〇六六	八九九	九〇三	五七九	一六〇〇
職員及司事薪	二二二〇	六五四三	三二八二	四九七六	六八五	八七三	三九一	二二	二六七	四四	一六九	一三三
教員薪	六五四	四九六	四〇四	八二九	九四五	二二九	三九一	六七三	二七三	四四	二六九	四九
丁役及雇夫	六三三	七八二	六六四	七六三	二七三	二六六	一一三	五七三	三〇三	七六	八五	二三四
煤炭油炭等	三五三	三五三	三三〇	一五四	九	一〇	一〇	五二	七二	一五一	一五一	四三
租息糧稅郵電	一五七〇	一六六	一六六	二九三	一五七	一四三	一四三	五七	一七五	七六	七六	二七五
試驗實習教授	一五七〇	一六六	一六六	二九三	一五七	一四三	一四三	五七	一七五	七六	七六	二七五
圖書標本理化	一五七〇	一六六	一六六	二九三	一五七	一四三	一四三	五七	一七五	七六	七六	二七五
器械	一五七〇	一六六	一六六	二九三	一五七	一四三	一四三	五七	一七五	七六	七六	二七五
營建修繕及設	一五七〇	一六六	一六六	二九三	一五七	一四三	一四三	五七	一七五	七六	七六	二七五
器具文具報紙	一五七〇	一六六	一六六	二九三	一五七	一四三	一四三	五七	一七五	七六	七六	二七五
游學及游歷	一五七〇	一六六	一六六	二九三	一五七	一四三	一四三	五七	一七五	七六	七六	二七五
分撥他學校	一五七〇	一六六	一六六	二九三	一五七	一四三	一四三	五七	一七五	七六	七六	二七五

普通學校女學校蒙養園圖書館經費

款別	小學校		高小		國民	國民	夜學校	女學校	蒙養園	圖書館	合計
	高	小	國民	國民							
入	舊除										
存業	五九三三										
存款	二二四四										
利息	八四〇七										
學費	二八〇九										
費	二二〇四										
特別費用	五七七七										
雜項費用	三五六										
計	一七四四五										
民國元年	二〇七六	二二三四	三三二	三三〇	五七四	一〇〇六	九〇八	八四九	四四六	一五七	三二六
民國二年	三九七五	一八六四	一七〇八	一三九七	三三〇	三〇六	三二四	二〇六	二〇六	二〇六	二〇六
民國三年	一七四七	八四三	七六三	九四九	七四	五九	七九	七三	七三	七三	七三
民國四年	一九八四	八五三	海安共	九四九	八五四	一六七	二〇七	八〇	八〇	八〇	八〇
民國五年	一八六三	八四六	六四六	九七六	二二二	一八九	一八九	一八九	一八九	一八九	一八九
民國六年	二〇八四	一〇四〇	六四六	二九二	一四七	一四七	一四七	一四七	一四七	一四七	一四七
合計	一七四四五	二四二九	六四六	二九二	一四七	一四七	一四七	一四七	一四七	一四七	一四七

出	計						款		
	派捐	樂捐	雜入	民國六年	民國五年	民國四年	民國三年	民國二年	民國元年
薪	1,036.8	6,777.7	4,004.1	8,806.6	5,770.4	1,124.0	2,443.3	1	6,075.9
職員及司事薪	1,036.8	6,777.7	4,004.1	8,806.6	5,770.4	1,124.0	2,443.3	1	6,075.9
教員薪	1,036.8	6,777.7	4,004.1	8,806.6	5,770.4	1,124.0	2,443.3	1	6,075.9
丁役及雇夫	1,036.8	6,777.7	4,004.1	8,806.6	5,770.4	1,124.0	2,443.3	1	6,075.9
操裝油炭等	1,036.8	6,777.7	4,004.1	8,806.6	5,770.4	1,124.0	2,443.3	1	6,075.9
租息糧稅郵電	1,036.8	6,777.7	4,004.1	8,806.6	5,770.4	1,124.0	2,443.3	1	6,075.9
試驗實習教授	1,036.8	6,777.7	4,004.1	8,806.6	5,770.4	1,124.0	2,443.3	1	6,075.9
用品	1,036.8	6,777.7	4,004.1	8,806.6	5,770.4	1,124.0	2,443.3	1	6,075.9
圖書標本理化	1,036.8	6,777.7	4,004.1	8,806.6	5,770.4	1,124.0	2,443.3	1	6,075.9
器械	1,036.8	6,777.7	4,004.1	8,806.6	5,770.4	1,124.0	2,443.3	1	6,075.9

入		款		教育會勸學所宣講所研究所閱報所經費									
產業租入	舊餘	教育會	勸學所	宣講所	研究所	閱報所	計	特別費用	雜項費用	分撥他學校	游學及游歷	器具文具報紙等	整建修繕及設置
10元	26元	105元	143元	33元	1	1	175元	35元	1	1	1	24元	56元
民國元年	民國二年	民國三年	民國四年	民國五年	民國六年	計	特別費用	雜項費用	分撥他學校	游學及游歷	器具文具報紙等	整建修繕及設置	
220元	350元	300元	390元	400元	430元	420元	35元	235元	140元	1	24元	56元	
390元	430元	410元	400元	400元	400元	410元	40元	140元	140元	1	24元	56元	
490元	500元	500元	500元	500元	500元	500元	50元	140元	140元	1	24元	56元	
590元	600元	600元	600元	600元	600元	600元	60元	140元	140元	1	24元	56元	
690元	700元	700元	700元	700元	700元	700元	70元	140元	140元	1	24元	56元	
790元	800元	800元	800元	800元	800元	800元	80元	140元	140元	1	24元	56元	
890元	900元	900元	900元	900元	900元	900元	90元	140元	140元	1	24元	56元	
990元	1000元	1000元	1000元	1000元	1000元	1000元	100元	140元	140元	1	24元	56元	
1090元	1100元	1100元	1100元	1100元	1100元	1100元	110元	140元	140元	1	24元	56元	
1190元	1200元	1200元	1200元	1200元	1200元	1200元	120元	140元	140元	1	24元	56元	
1290元	1300元	1300元	1300元	1300元	1300元	1300元	130元	140元	140元	1	24元	56元	
1390元	1400元	1400元	1400元	1400元	1400元	1400元	140元	140元	140元	1	24元	56元	
1490元	1500元	1500元	1500元	1500元	1500元	1500元	150元	140元	140元	1	24元	56元	
1590元	1600元	1600元	1600元	1600元	1600元	1600元	160元	140元	140元	1	24元	56元	
1690元	1700元	1700元	1700元	1700元	1700元	1700元	170元	140元	140元	1	24元	56元	
1790元	1800元	1800元	1800元	1800元	1800元	1800元	180元	140元	140元	1	24元	56元	
1890元	1900元	1900元	1900元	1900元	1900元	1900元	190元	140元	140元	1	24元	56元	
1990元	2000元	2000元	2000元	2000元	2000元	2000元	200元	140元	140元	1	24元	56元	
2090元	2100元	2100元	2100元	2100元	2100元	2100元	210元	140元	140元	1	24元	56元	
2190元	2200元	2200元	2200元	2200元	2200元	2200元	220元	140元	140元	1	24元	56元	
2290元	2300元	2300元	2300元	2300元	2300元	2300元	230元	140元	140元	1	24元	56元	
2390元	2400元	2400元	2400元	2400元	2400元	2400元	240元	140元	140元	1	24元	56元	
2490元	2500元	2500元	2500元	2500元	2500元	2500元	250元	140元	140元	1	24元	56元	
2590元	2600元	2600元	2600元	2600元	2600元	2600元	260元	140元	140元	1	24元	56元	
2690元	2700元	2700元	2700元	2700元	2700元	2700元	270元	140元	140元	1	24元	56元	
2790元	2800元	2800元	2800元	2800元	2800元	2800元	280元	140元	140元	1	24元	56元	
2890元	2900元	2900元	2900元	2900元	2900元	2900元	290元	140元	140元	1	24元	56元	
2990元	3000元	3000元	3000元	3000元	3000元	3000元	300元	140元	140元	1	24元	56元	
3090元	3100元	3100元	3100元	3100元	3100元	3100元	310元	140元	140元	1	24元	56元	
3190元	3200元	3200元	3200元	3200元	3200元	3200元	320元	140元	140元	1	24元	56元	
3290元	3300元	3300元	3300元	3300元	3300元	3300元	330元	140元	140元	1	24元	56元	
3390元	3400元	3400元	3400元	3400元	3400元	3400元	340元	140元	140元	1	24元	56元	
3490元	3500元	3500元	3500元	3500元	3500元	3500元	350元	140元	140元	1	24元	56元	
3590元	3600元	3600元	3600元	3600元	3600元	3600元	360元	140元	140元	1	24元	56元	
3690元	3700元	3700元	3700元	3700元	3700元	3700元	370元	140元	140元	1	24元	56元	
3790元	3800元	3800元	3800元	3800元	3800元	3800元	380元	140元	140元	1	24元	56元	
3890元	3900元	3900元	3900元	3900元	3900元	3900元	390元	140元	140元	1	24元	56元	
3990元	4000元	4000元	4000元	4000元	4000元	4000元	400元	140元	140元	1	24元	56元	
4090元	4100元	4100元	4100元	4100元	4100元	4100元	410元	140元	140元	1	24元	56元	
4190元	4200元	4200元	4200元	4200元	4200元	4200元	420元	140元	140元	1	24元	56元	
4290元	4300元	4300元	4300元	4300元	4300元	4300元	430元	140元	140元	1	24元	56元	
4390元	4400元	4400元	4400元	4400元	4400元	4400元	440元	140元	140元	1	24元	56元	
4490元	4500元	4500元	4500元	4500元	4500元	4500元	450元	140元	140元	1	24元	56元	
4590元	4600元	4600元	4600元	4600元	4600元	4600元	460元	140元	140元	1	24元	56元	
4690元	4700元	4700元	4700元	4700元	4700元	4700元	470元	140元	140元	1	24元	56元	
4790元	4800元	4800元	4800元	4800元	4800元	4800元	480元	140元	140元	1	24元	56元	
4890元	4900元	4900元	4900元	4900元	4900元	4900元	490元	140元	140元	1	24元	56元	
4990元	5000元	5000元	5000元	5000元	5000元	5000元	500元	140元	140元	1	24元	56元	

款		計	民國六年	民國五年	民國四年	民國三年	民國二年	民國元年	出											
存款利息	公款								派捐	樂捐	雜入	舊虧	職員及司事薪	丁役及雇夫	煤裝油炭等	租息糧稅郵電	試驗實習教授用品			
五四三	八四七〇	一四四五三	二七六三	七九二二	八九五四	九一九二	五〇〇〇	五〇五九	二九七〇	七五五	四九九	二二七	一							
一〇六六六	一三九九九	二六七六一	二六八四	二四二〇三	二〇四五三	一〇三〇一	一	三三三三	九〇三二	三〇三六	二四〇〇	四四五								
二九九	一五三七六	一九五七四	三三五五	三三五五	二三四三	一九一五四	三六八	一五九四	六一	一九九五	二六六	五五五	五							
	一〇一四	九二	四	五五	五七	八二	一四〇	三〇												
九	二五九	三二六	三九九	三七六	三七四	三五〇	三六八	二三四	一	三六	一五	四	一							
一六九四七	一六三三三	三三四四	三〇五六八	二七五九一	二四一四〇	一三六四一	三六九九	二六〇六八	九七三	一四九九十	三三四三	四五〇								
	六三〇八	二五七二																		
	一四九三三																			
	二八																			
	三五八																			

款別	中學		小		國民	計	校		女學校	蒙養園	圖書館	合計
	高	小	國民	國民			夜學校	半日半				
屋宇及地基	四四七二	三三〇〇元	九六三	二〇五〇四	一五〇七	三〇五三	三二九四	六九六九	一六九四	六五三七	一七九〇〇	
場所及設置	三三〇〇	三三六	一五〇〇	一五〇〇	三六六	四二〇	一四八	三〇〇	五〇〇	五〇〇	一四一〇〇	
圖書標本理化器械	四六〇〇〇	四四四	二九七〇	三〇六九	一〇〇	六六八七	四八三	四六九五	八三〇	一〇三〇〇	六四三三	
試驗實習教習用品	六六六四	—	一四六	六六	五〇	二七四	—	—	六〇	七三	七二三	
應用器具	六六六六	五〇〇	一七九	二七二	三六〇	三三〇	—	—	三九七	八〇六	五五三三	
田畝山林	—	三〇〇〇	—	八八〇	—	四九五	—	—	—	—	二五六〇	
房屋場廠等	—	—	—	—	—	一七〇	—	—	—	—	—	
備存款本	—	—	—	—	—	—	—	—	—	—	—	
計	九二九六〇	四五六九	二八六四	三〇七九六	二六四九	五九三〇八	二九四四	四八三三	九六六	一六九九三	九七二二	三〇七〇〇
民國六年	八七五〇	四八六八	一七五〇	三三四五	一五五九	五八七六	二九三〇	四〇七九	九二六	二九二五	一〇三〇六	二九〇五〇
民國五年	八八〇九	四三三九	一四一五	三九九〇	一八三二	四一六四	二九四八	三三六〇	〇二二九	三三六二	九四〇八	二七四七〇
民國四年	八五五〇	四九三〇	一五二二	二〇二〇	二六〇四	四二九五	二六四七	三三三	二九〇三	九一九五	三三九八	二五九八
民國三年	八四六六	五〇四四	一五〇六	二〇〇四	二六二二	四〇三三	二六二〇	三三三	八四三	二七〇八	八〇五四	二四八七
民國二年	八〇〇〇	三〇四四	一〇六五	三六六九	三六四三	七五五七	三〇五〇	三三三	三〇七	三六四	七九六五	二七八三
民國元年	五八〇〇	六五三	三三三	三三三	二五〇七	五九〇〇	三〇八〇	三〇七	八〇〇	七〇〇	—	二〇〇〇〇

普通學校女學校蒙養園圖書館資產

款別	教育會勸學所宣講所研究所閱報所資產														
	民國元年	民國二年	民國三年	民國四年	民國五年	民國六年	計	儲存款	房屋場廠等	田畝山林	應用器具	試驗實習教授用品	圖書標本理化器械	場所及設置	屋宇及地基
	六六二五	九三九九	一〇三三四四	一四〇〇三	二八六〇二	一八九〇六	二四四八一	八四二一	一四七〇	七九七六	七九四四	七六七	八五二二	一八〇三	八五八一
	三〇二五	三〇四〇八	三〇八二二	三〇四七九	三〇五五九	三〇二七九	二九七二三	六五二五	六六一四	八〇五九	九七三三	九〇九	九七五七	五三六八	一六〇四三
	七〇二九	九四六四二	一〇六七七一	一二九九六	一四二六一	一五〇三四	一七〇四四	二六四四	八三九〇	三五六四六	一四七九七	五九八	八九四三	四〇二五	七五〇二三
	四三三四六	四六六七七	四六〇五二	五九四八〇	六四八八五	六九五六七	七〇八〇八	六二二六	一七二九二	一八三三六	四四四六	一三三三	二〇一七九	三九五〇七	三九八九五
	八〇四三四	八七二七六	八九四九七	一〇〇二二八	一〇九四九〇	一一五三六元	一二六六五	一五四六三	三〇九五	二六二四三	六六〇八	二五二九	三六三九	四九八〇〇	五三九四〇
	四四四	四四九二	三〇四三	三三三七	七五七六	六九七七	二五五九	一八四	七六	二九四	九元四	—	三九四七	五〇六	八四二四
	二四四四	三〇五七四	二四〇六	三〇六七	三九四三	四九六五	四九六六	三九三〇	一三七	四四四	三七六三	一五四	一八六七	一四八三	二八九四〇
	三七九	三六七	三〇六	三六〇	五二四	五二三	五六三	—	—	—	九六〇	—	三八一	二三四	二六九
	六八四	六四四七	四四七四	五四六四	五九六九	五七四〇	六八〇四	—	—	一〇〇	四三〇	—	四四四	—	六六九
	九七九八	一〇六七八	一〇二六三七	一四四三	二三四八	二三四八	二三四八	二五	四七	三三三	八六二五	三	五二八	五四三	六〇四六三

屋宇及地基	六九〇〇	一五五九三	三三九三	一九四三	一八〇九六
場所及設置	三八〇	五二七	八六一	五〇	六五八
圖書標本理化器械	五五	七六六	二九四	九五	一〇七〇
試驗實習教授用品	—	五七三	—	—	五七三
應用器具	一〇五	一〇五	三六七	—	二〇〇
田畝山林	六〇〇	一八五〇六	七〇〇	—	一九七〇六
房屋場廠等	—	二七九	三六〇	—	一三六七
儲存款本	四七	一三七八三	六〇	—	一四〇六九
計	一四五五	五二五五	三六四四	—	五三二六六
民國六年	一〇七九	四九七四三	四五六八	—	五〇六九
民國五年	九〇六九	四九七六三	三七九〇	—	五〇二九
民國四年	一〇九三	四六六六二	三三〇九	—	五〇六四
民國三年	八五五	二六五五五	二四二七	—	三五六六
民國二年	一四三〇	—	二六三四	—	二五九四
民國元年	五七九	四四四三	一八九三	—	一六四八

研究所資產未據開報故此欄未列數目

北洋大學校處所教員學生畢業者各數

地 方 處 所	教 員		學 生				畢 業 者
	本 國	外 國	計	第 一 學 年	第 二 學 年	第 三 學 年	
北 洋	一	二	二五	二六	二五	二六	二七

該校所在地係天津

專門學校處所教員學生畢業者各數

地 方 處 所	教 員		學 生				畢 業 者
	本 國	外 國	計	第 一 學 年	第 二 學 年	第 三 學 年	
直 隸	二	三	二六	二七	二八	二九	三〇

公立法政專門學校私立法政專門學校所在地均係天津醫學專門學校所在地係清苑

實業專門學校處所教員學生畢業者各數

地 方 處 所	教 員		學 生				畢 業 者
	本 國	外 國	計	第 一 學 年	第 二 學 年	第 三 學 年	
農 業							
工 業							

直隸	一	二	四	一	九	四	一	六	一	二	六	二	三	一	九	四	五	二	六	七
----	---	---	---	---	---	---	---	---	---	---	---	---	---	---	---	---	---	---	---	---

直隸省現無商業專門學校故商業一欄不列
 農業專門學校所在地係清苑工業專門學校所在地係天津

甲種實業學校處所教員學生畢業者各數

地 方	工 業		商 業		
	所 處	教 員	所 處	教 員	
直 隸	本國	計	本國	計	
	外國	計	外國	計	
天 津	第一學年	一	第一學年	一	
	第二學年	一	第二學年	一	
	第三學年	一	第三學年	一	
高 陽	第一學年	一	第一學年	一	
	第二學年	一	第二學年	一	
	第三學年	一	第三學年	一	
計	第一學年	一	第一學年	一	
	第二學年	一	第二學年	一	
	第三學年	一	第三學年	一	
畢業者		一	畢業者		一

直隸省現無甲種農業學校故甲農一欄不列
 直隸甲種工業學校所在地係清苑

甲種水產學校處所教員學生畢業者各數

地 方	教 員		學 生	
	本 國	外 國	第一學年	第二學年
計	第一學年	計	第一學年	第二學年
	第二學年	計	第三學年	計
畢業者		計	畢業者	

直隸 一 三 二 一四 一五 一四 九 六 九

該校所在地係天津

乙種實業學校處數教員數

地方	農		業工		業商		業合		計
	處	所教員	處	所教員	處	所教員	處	所教員	
口北	1	1	1	3	1	1	1	1	6
天津	1	1	1	2	1	6	1	1	17
樂亭	1	1	1	1	1	4	1	1	11
豐潤	1	1	1	1	1	3	1	1	10
高碑	1	1	1	1	1	1	1	1	8
獲鹿	1	1	1	1	1	1	1	1	8
平山	1	1	1	1	1	1	1	1	8
易縣	1	1	1	1	1	1	1	1	8
定縣	1	1	1	1	1	1	1	1	8
邢臺	1	1	1	1	1	1	1	1	8
威縣	1	1	1	1	1	1	1	1	8

第三編

三

乙種實業學校學生及畢業者各數

口北道立乙種工業學校所在地係宣化

地方					地	懷陽蔚萬磁				
陽河潤亭津北					方	安原縣全縣				
三					學第一	六				
一四					學第二					
一〇					學第三					
五					計					
一五					者業	一四				
			四		學第一					二
			三	五	學第二					
	二		三		學第三	三				
	三		一	五	計					
	七				者業	五				
		四	五	八	學第一					
		七		八	學第二					
		四		九	學第三	七				
		七	五	一	計					
		四			者業	五				
三		四	五	二	學第一					
一四		一	七		學第二	一五				
一〇	二	四		三	學第三					
五	二	七	癸	三	計					
一五	七	四			者業	六				

直隸	地方		高等師範	師範學校處數教員數										
	處所	教員		懷	陽	蔚	萬	磁	威	邢	定	易	平	獲
一	本國	計	七					四						
二	外國	計	四											
三	本國	教員	一九									二〇	元	
四	外國	教員	二四					四				二〇	元	
五	本國	教員	一五									二〇		
六	外國	教員	一五		六	四	五					四		二
七	本國	教員	一六	九	四		二		四					三
八	外國	教員	五				八							
九	本國	教員	三六	九	〇	四	五		四		四			五
一〇	外國	教員	二				一							
一一	本國	教員	二六							六				
一二	外國	教員	一三							五				
一三	本國	教員	五							三				
一四	外國	教員	四三							二	四			
一五	本國	教員	一四											
一六	外國	教員	四五		六	四	五	四		八	四			一七
一七	本國	教員	三〇	九	四		二		四	五				三
一八	外國	教員	二六				八			三		一〇	元	
一九	本國	教員	二〇				八		四	二	四	四	元	二〇
二〇	外國	教員	一									二〇		

高等師範學校所在地係清苑第一第二第三第四第五各師範學校所在地
係天津清苑灤縣邢台宣化

師範學校學生及畢業者各數

地	方	高師				師範	師範	計	畢業者	預科		
		第一學年	第二學年	第三學年	計							
直隸		二八	益	七	二九	五	五七	三三	八	二二五	三〇	二四

女師範學校處數教員數

地	方	第一		第二		計	教員
		處	所	處	所		
直隸		一	三	二	四	一	一八

第一女師範學校所在地係天津第二女師範學校所在地係清苑

女師範學校學生及畢業者各數

地	方	第一				計	畢業者	預科
		第一學年	第二學年	第三學年	第四學年			
直隸		一	三	二	四	一	一八	

第二女師範學校附有高小國民等班該班學生均分別填入女子小學表內

師範講習所處所教員講習生畢業者各數

地方	處	所	教	員	講	習	生	畢	業	者
天津縣			四	一九			二〇四			
滄縣			一				豐			
南皮縣			一	六			七			
鹽山縣			一	一			吾			
獻縣			一	二			言			
寧津縣			一	一			三			
盧龍縣			一	四			三			
遷安縣			一	四			八			
昌黎縣			一	二			元			
灤縣			一	三			六			
樂亭縣			一	二			三			
臨榆縣			一	二			三			
豐潤縣			一	四			九			

直隸 三 三 元 一五 一六 四 五 一 四 三 一 一 壹 一 豐 豐

廣	沙	長	南	深	深	曲	定	涑	易	無	費	元	行	正	雄	徐	玉
宗	河	垣	樂	澤	陽	源	極	皇	氏	唐	定	水	田				
縣	縣	縣	縣	縣	縣	縣	縣	縣	縣	縣	縣	縣	縣	縣	縣	縣	縣
—	—	—	—	—	—	—	—	—	—	—	—	—	—	—	—	—	—
—	—	—	—	—	—	—	—	—	—	—	—	—	—	—	—	—	—
三	三	三	三	三	三	三	三	三	三	三	三	三	三	三	三	三	三
三	三	三	三	三	三	三	三	三	三	三	三	三	三	三	三	三	三

第 三 編

八

第	地	方	處	教					計	學	生	畢業者	
				本國	外國	計	預科	第一學年					第二學年
一	一	一	一	一	二	三	四	五	六	七	八	九	
中學校處所教員學生畢業者各數													
	涿鹿縣						107	1	1	1	1	1	7
	蔚縣							1	1	1	1	1	1
	懷來縣							1	1	1	1	1	1
	赤城縣							1	1	1	1	1	1
	宣化縣							5	1	1	1	1	1
	寧晉縣							1	1	1	1	1	1
	武邑縣							2	1	1	1	1	1
	棗強縣							2	1	1	1	1	1
	南宮縣							2	1	1	1	1	1
	磁縣							2	1	1	1	1	1
	清河縣							2	1	1	1	1	1
	威縣							2	1	1	1	1	1
	曲周縣							2	1	1	1	1	1
	計						507	14	14	14	14	14	14

灤	天	高	第	第	第	第	第	第	第	第	第	第	第	第	第
津	師		十	十	十	十	十								
南	附														
縣	開	屬	六	五	四	三	二	一	十	九	八	七	六	五	四

一	一	一	一	一	一	一	一	一	一	一	一	一	一	一	一
---	---	---	---	---	---	---	---	---	---	---	---	---	---	---	---

〇	五	九	六	〇	二	二	〇	八	二	三	八	八	七	〇	二
---	---	---	---	---	---	---	---	---	---	---	---	---	---	---	---

一	三	一	一	一	一	一	一	一	一	一	一	一	一	一	一
---	---	---	---	---	---	---	---	---	---	---	---	---	---	---	---

〇	五	九	六	〇	二	二	〇	八	二	三	八	八	七	〇	二
---	---	---	---	---	---	---	---	---	---	---	---	---	---	---	---

一	三	一	一	一	一	一	一	一	一	一	一	一	一	一	一
---	---	---	---	---	---	---	---	---	---	---	---	---	---	---	---

五	三	古	學	三	六	五	六	豐	九	二	九	二	二	七	查
---	---	---	---	---	---	---	---	---	---	---	---	---	---	---	---

元	一	吳	學	元	三	五	七	四	四	七	三	七	一	九	吳
---	---	---	---	---	---	---	---	---	---	---	---	---	---	---	---

〇	一	一	五	五	〇	四	五	吳	三	豐	三	八	五	四	三
---	---	---	---	---	---	---	---	---	---	---	---	---	---	---	---

〇	六	四	四	三	三	三	三	七	六	九	五	七	一	三	五
---	---	---	---	---	---	---	---	---	---	---	---	---	---	---	---

一	九	一	六	九	一	八	一	一	一	二	二	三	六	一	一
---	---	---	---	---	---	---	---	---	---	---	---	---	---	---	---

六	三	三	一	一	一	四	四	一	四	五	四	一	七	六	一
---	---	---	---	---	---	---	---	---	---	---	---	---	---	---	---

計	保定陸軍官佐	南宮	保定青德	寧河	豐潤
一四	一	一	一	一	一
三三	二	七	三	六	二
五	一	一	一	一	一
三六	二	七	三	六	二
三三	一	一	一	一	一
二〇六	六	六	一五	一	七
三四	六	一	六	六	四
一〇五	五	五	六	一	五
六六	一	元	一〇七	二	四
五〇六	一四	二二	五三	五〇	二〇四
六三五	一	三元	六五	一五	一

第一至第十六各中學所在地係天津滄縣河間盧龍遵化清苑正定易縣定縣深縣大名邢台永年冀縣趙縣宣化等十六處

小學校處數

地方	直隸	高等小學校						高等小學兼國民學校						國民學校	合計					
		縣立	區立	私立	計	省立	縣立	區立	私立	計	縣立	區立	私立		計	省立	縣立	區立	私立	計
天津	天津縣	一	一	一	一	九	一	一	一	九	一	一	一	九	一	一	一	一	九	
青島	青島縣	一	一	一	一	九	一	一	一	九	一	一	一	九	一	一	一	一	九	
靜海	靜海縣	一	一	一	一	九	一	一	一	九	一	一	一	九	一	一	一	一	九	
滄州	滄州縣	一	一	一	一	九	一	一	一	九	一	一	一	九	一	一	一	一	九	
南皮	南皮縣	一	一	一	一	九	一	一	一	九	一	一	一	九	一	一	一	一	九	
計		六	六	六	六	五四	六	六	六	五四	六	六	六	五四	六	六	六	六	五四	

第三編

一

海

灤	昌	撫	遷	盧	故	東	吳	景	寧	交	任	肅	阜	獻	河	慶	鹽
縣	黎	寧	安	龍	城	光	橋	津	河	邱	寧	城	縣	縣	縣	雲	山
縣	縣	縣	縣	縣	縣	縣	縣	縣	縣	縣	縣	縣	縣	縣	縣	縣	縣

六	一	一	一	一	一	一	四	一	一	一	一	一	一	一	一	一	一
---	---	---	---	---	---	---	---	---	---	---	---	---	---	---	---	---	---

--	--	--	--	--	--	--	--	--	--	--	--	--	--	--	--	--	--

--	--	--	--	--	--	--	--	--	--	--	--	--	--	--	--	--	--

六	一	一	二	一	一	一	四	一	二	一	一	一	二	一	一	一	一
---	---	---	---	---	---	---	---	---	---	---	---	---	---	---	---	---	---

--	--	--	--	--	--	--	--	--	--	--	--	--	--	--	--	--	--

五		一				二		三							一		一
---	--	---	--	--	--	---	--	---	--	--	--	--	--	--	---	--	---

	三		三	二					四	一	三						
--	---	--	---	---	--	--	--	--	---	---	---	--	--	--	--	--	--

--	--	--	--	--	--	--	--	--	--	--	--	--	--	--	--	--	--

五	三	一	三	三		二		三	四	一	三		一	二	一	一	二
---	---	---	---	---	--	---	--	---	---	---	---	--	---	---	---	---	---

		一		三	一	一	二	三	二	一	二	一	一	二	一	一	一
--	--	---	--	---	---	---	---	---	---	---	---	---	---	---	---	---	---

三	三	二	三	一	一	六		三			四	二			二	一	四
---	---	---	---	---	---	---	--	---	--	--	---	---	--	--	---	---	---

三	三	二	三	一	一	六		三			四	二			二	一	四
---	---	---	---	---	---	---	--	---	--	--	---	---	--	--	---	---	---

--	--	--	--	--	--	--	--	--	--	--	--	--	--	--	--	--	--

二	一	三	一	四	二	四	六	六	三	二	三	二	三	三	三	二	二
---	---	---	---	---	---	---	---	---	---	---	---	---	---	---	---	---	---

三	五	九	六	三	七	四	三	七	六	二	三	七	六	七	六	四	五
---	---	---	---	---	---	---	---	---	---	---	---	---	---	---	---	---	---

三	三	二	三	二	一	六		三		一	四	二		一	二	二	五
---	---	---	---	---	---	---	--	---	--	---	---	---	--	---	---	---	---

三	三	二	三	二	一	六		三		一	四	二		一	二	二	五
---	---	---	---	---	---	---	--	---	--	---	---	---	--	---	---	---	---

保							道										
望都縣	博野縣	唐縣	新城縣	定興縣	徐水縣	滿城縣	清苑縣	寧計縣	新河縣	大城縣	文安縣	玉田縣	豐潤縣	遵化縣	臨榆縣	樂亭縣	
—	—	—	—	—	二	二	七	三	—	—	—	三	—	二	—	—	
						—	二	三			—		七	—			
						—		二									
—	—	—	—	—	二	四	九	四	—	—	—	二	三	七	三		
							二	四								四	—
		二						一〇九	〇		五						四
								九									—
		二					二	一五九	〇		五					四	六
	—		三	二	—		—	四	—	—		五	—		—		三
七〇	九	八	二	六	九	九	一四八	四	九	四	六	三	八	一四四	二〇八	一七	六
		二			—		—	三	三	—				三	二	三	二七
七〇	三	八	二	九	一〇	九	一五	四	三	六	八	四	一四五	三三	二	九	二七
—	二	—	四	三	三	二	一〇	三	二	二	—	六	四	—	三	四	四
七〇	九	八	二	九	九	一〇	一五	四	九	四	九	三	一四四	二五	一七	六	一四
		二			—	—	—	三	三	—				三	二	三	一八
七	三	八	一	二	一〇	一三	一六	四	七	七	九	一五	一四八	三六	一八	六	三

定

齊	元	平	盤	行	樂	阜	非	從	正	高	安	東	安	雄	蠡	完	容
皇	辰	山	壽	唐	城	平	經	鹿	定	陽	新	鹿	國				城
縣	縣	縣	縣	縣	縣	縣	縣	縣	縣	縣	縣	縣	縣	縣	縣	縣	縣

—	—	二	—	—	—	—	—	—	—	—	二	二	六	—	—	—	—
—	—	二	—	—	—	—	—	—	—	—	二	三	六	—	二	二	二
	二		—					三									
				二			—										—
	二		—	二			—	三									—
—	二	—		—	—	—	—	—	—	—		—					—
二七	一〇三	二六	六	四	五	〇	一	三	一〇八	一〇一	〇	三	三	五	一五	二七	五
	二	三	—	三	二		八	五	—					四	二	—	五
二六	一〇七	三三	六	〇七	五	三	四	四	二〇	一〇	〇	二七	三	九	七	二八	六
二	五	三	—	二	二	二	二	四	二	二	二	三	六	—	—	—	二
二七	一〇	二八	六	四	五	〇	一七	一	一〇	一〇	〇	二七	三	五	一五	一九	五
	二	三	—	二	二		八	五	—					四	三	—	六
一六	一〇	二四	七	一〇	〇	三	一七	一	一	一〇	二	〇	一九	〇	一五	二	查

第三編

一四

大			道													
清	南	大	安	饒	武	深	深	曲	定	涑	涑	易	新	藁	無	晉
壘	樂	名	計	平	陽	強	澤	陽	源	水	樂	城	極	縣	縣	縣
縣	縣	縣	縣	縣	縣	縣	縣	縣	縣	縣	縣	縣	縣	縣	縣	縣
一	三	三	五	一	一	一	四	一	一	一	一	一	一	一	一	一
一	一	四	七	一	一	一	一	一	一	一	一	一	一	一	一	二
一	一	一	三	一	一	一	一	一	一	一	一	一	一	一	一	一
一	三	七	五	一	一	一	四	一	一	一	一	一	一	一	一	三
一	一	一	一	一	一	一	一	一	一	一	一	一	一	一	一	一
一	一	一	三	一	一	一	一	一	一	一	三	一	一	一	一	一
二	一	三	二	一	一	一	一	二	一	一	一	一	一	一	一	二
一	一	一	一	一	一	一	一	一	一	一	一	一	一	一	一	一
二	一	三	三	一	一	一	一	二	一	一	三	一	一	一	一	二
三	四	一	二六	一	一	一	一	一	二	一	一	一	一	一	一	一
二四	二一	二七	一四四	九	一〇八	七	三	二二	三三	九	九	二二	七	一〇九	一〇九	二六
三	一〇	一	一〇六	一	三	二	六	一	一	一	四	三	一	一	一	一
三〇	二六	二七	四七〇	三	二六	一	三	一〇	三三	七	二	一	一	一〇九	一〇九	二六
一	一	一	一	一	一	一	一	一	一	一	一	一	一	一	一	一
四	七	三	五	二	一	一	四	二	二	一	三	一	四	一	二	一
二六	三三	三六	四四〇	九	一〇六	三	四	二	三	三	五	二	七	一〇九	一〇九	二六
三	三	一	二〇	一	三	二	八	一	四	一	一	四	三	一	一	一
三三	七〇	三五	四九七	九	一九	一	七	二	一〇	三	五	二	七	一〇九	一〇九	二六

名

邯鄲縣 廣平縣 雞澤縣 肥鄉縣 曲周縣 永年縣 任邱縣 內邱縣 唐山縣 鉅鹿縣 廣宗縣 平鄉縣 南和縣 沙河縣 邢台縣 長垣縣 濮陽縣 東明縣

—	—	—	—	—	—		—	—	—	—	—	—	—	—	三	—	—	—
						—			四	二		—						
							—											
—	—	—	—	—	—	—	—	—	五	三	—	二	—	—	三	—	—	—
			—			—									—			
					—										六			
					—													
					—											七		
—	—	—	五	—	—		—		—	—	二	三		—	三	九	六	
五	五	四	一〇〇	一八二	一八七	八二	四〇	二四	一四〇	一三三	五	三	一〇八	三三	九	三	五	
—	—	六	四	三	—		六	三	四		—			六	三	二	四	
三	四	五	一〇九	一八五	一九	八	四	二	一五	一四	七		一〇八	一七	一〇	一五	五	
—	—	二	六	二	三	—	二	—	二	三	四	—	—	—	二	八	七	—
三	五	四	一〇〇	一八二	一八八	八	四	二	一五	一五	四	一〇九	三九	一〇	五	三	五	
—	—	六	四	三	三		六	三	四		—			六	三	二		
三	五	四	一〇〇	一八六	一八	八	四	二	一五	一五	四	一〇九	三九	一〇	五	三		
三	五	四	一〇〇	一八六	一八	八	四	二	一五	一五	四	一〇九	三九	一〇	五	三		

口		道																
宣 化 縣	計	寧	臨	高	隆	柏	趙	衡	武	棗	新	南	冀	磁	清	威	成	
		縣	縣	縣	縣	縣	縣	縣	縣	縣	縣	縣	縣	縣	縣	縣	縣	縣
五	四	—	—	—	—	—	—	—	—	—	—	—	—	—	—	—	—	—
	九	—	—	—	—	—	—	—	—	—	—	—	—	—	—	—	—	—
	一	—	—	—	—	—	—	—	—	—	—	—	—	—	—	—	—	—
五	六	二	—	—	—	—	—	—	—	—	—	七	—	二	—	二	—	—
	—	—	—	—	—	—	—	—	—	—	—	—	—	—	—	—	—	—
	七	—	—	—	—	—	—	—	—	—	—	—	—	三	—	—	—	—
	元	—	—	—	—	—	—	—	—	—	—	—	—	—	—	—	—	—
	—	—	—	—	—	—	—	—	—	—	—	—	—	—	—	—	—	—
	二	—	—	—	—	—	—	—	—	—	—	—	—	三	—	—	—	—
	一	五	—	—	—	—	—	—	—	—	—	—	—	—	—	—	—	—
共	四五	八	六	三	六	四	一	二	六	三	三	一〇〇	二九	八	二	一〇	一	八
一	二〇	七	—	—	五	—	—	—	—	—	—	—	三	三	—	—	—	三
在	四〇	九	六	三	七	四	—	—	—	—	—	—	—	—	—	—	—	—
	—	—	—	—	—	—	—	—	—	—	—	—	—	—	—	—	—	—
五	三〇	二	—	—	—	二	—	—	—	—	—	—	二	—	八	二	五	二
共	四九	一	六	三	六	四	—	—	—	—	—	—	—	—	—	—	—	—
一	二〇	八	—	—	五	—	—	—	—	—	—	—	—	—	—	—	—	—
一〇	四九	一	六	三	七	四	—	—	—	—	—	—	—	—	—	—	—	—

海

遷	盧	故	東	吳	景	寧	交	任	肅	阜	獻	河	慶	監	南	滄	靜
安	龍	城	光	橋		津	河	邱	寧	城		間	雲	山	皮		海
縣	縣	縣	縣	縣	縣	縣	縣	縣	縣	縣	縣	縣	縣	縣	縣	縣	縣

第三編

三	七	三	四	〇		四	四	五	五	二	四	五	三		三		
二															二	四	
								五				九					
五	七	三	四	〇		四	九	五	五	二	三	五	三	二	六		
			八		三					二		二		六		七	六
五	三					八	五	八			四					三	二
	三												二	六			二
五	六		八		三	八	五	八		二	四	二	二	三		三	九
	三	二	二	二	三	五	一	二	二	二	二	五	一	二	三	四	三
二八〇	八二	一四七	三三	二七四	二六九	三七四	一〇九	一〇五	二二	七九	一〇三	一〇九	八五	一六一	一	一五	五九
三	一	一	六		三			四	二			九	一	三	八五		一四
二九三	八五	一五〇	二二九	二七六	二七五	二七九	二〇	二二	三三	八	一〇五	三三	八七	一六六	八	一六	五
三	〇	五	四	三	一五	九	五	七	七	六	六	三	四	八	一五	二	九
三三四	八四	一四七	二二	二七四	二六九	三三二	二二四	二二	二七	六九	一〇七	一〇九	八五	一六三	四	一六	六九
三	四	一	六		三		五	四	二		九	九	三	九	六五		一六
三五〇	九	一五三	二五一	二六六	二六七	三九二	二四	二四	一三	八五	三三	一〇	九	一八〇	一〇四	二〇七	九四

一九

保					道												
新	定	徐	滿	清	將	新	大	文	玉	豐	遼	臨	樂	灤	昌	撫	
城	興	水	城	苑	計	河	鎮	城	安	田	潤	化	榆	享	黎	寧	
縣	縣	縣	縣	縣	縣	縣	縣	縣	縣	縣	縣	縣	縣	縣	縣	縣	
四	四	四	五	一四	二七	二	一	三	三	二	一	九	一	一	一六	三	八
			一	四	四				二		六	二					
			三		二												
四	四	四	八	一六	一八九	二	一	三	五	二	六	二			一六	三	八
				一〇	二五							五	八	三		八	
					三七	三		二					七		一〇		
					五								七				
				一〇	六	三		二					五	三	三	一〇	八
四	二	一		一	空	二	一		五	一		一		四			一
一一	九	一〇	一〇	一四	四〇	三	四	七	元	一四	二八	一六	六	一四	五	一八	一四
		三		一	三	六	一				三	二	三	一七	三	三	二
二五	三	一〇	一〇	一五	五	四	六	七	四	一五	二九	二八	八	二六	三	二〇	一五
八	六	五	五	二	四	四	二	三	八	三		〇	五	三	元	三	七
一一	九	一〇	一〇	一五	四	六	四	九	四	一四	三〇	一八	九	一六	五	一六	一四
		二	二	一	四	六	一			三	二	三	三	二	三	三	二
二九	老	一〇	一一	一六	五	七				一	二	三	二	四	二	二	七

定

靈	行	樂	阜	井	獲	正	高	安	東	安	雄	益	完	容	望	博	唐
壽	唐	城	平	陘	鹿	定	陽	新	鹿	國				城	都	野	
縣	縣	縣	縣	縣	縣	縣	縣	縣	縣	縣	縣	縣	縣	縣	縣	縣	縣

第三編

	四	二	三	三		八	四	二	五	一	四	五	六	二	三	三	三
									二								
													一		二		
	四	二	三	三		八	四	二	七	一	四	六	七	四	三	三	三
三					二												
	六			二									四				七
三	六			二	六								四				七
	三	一	四	一	一	一		一						二		一	
壹	九	五	三	一	四	一	一	八	三	三	一	五	七	二	五	七	九
一	三	二		八	六	一						四	二	一	五		二
六	二	九	五	四	一	一	一	八	三	三	一	五	七	二	七	六	七
三	七	三	七	四	一	七	九	五	二	六	一	五	四	五	六	四	三
六	一	五	三	一	四	一	一	八	三	三	一	五	七	一	三	五	七
	三	二		八	六	一						四	三	一	七		二
九	三	六	九	一	一	六	一	一	一	一	一	一	一	一	一	一	一

道

安	儁	武	深	深	曲	定	涑	涑	易	新	藁	無	晉	贊	元	平
計	平	陽	強	澤	陽	源	水	樂	城	極	皇	氏	山			
縣	縣	縣	縣	縣	縣	縣	縣	縣	縣	縣	縣	縣	縣	縣	縣	縣

一五	四	四	四	二	二	三	一〇	四	一	四	四	五	三	二	五	五
二	一	一	一	一	一	一	一	一	一	一	一	三	一	一	一	一
五	一	一	一	一	一	一	一	一	一	一	一	一	一	一	一	一
一六	四	四	四	二	二	三	一〇	四	一	四	四	五	六	二	五	五
一	一	一	一	一	一	一	一	一	一	一	一	一	一	一	一	一
三	一	一	一	一	一	一	一	三	五	一	一	一	一	一	六	一
查	一	一	一	一	五	一	四	一	一	一	一	一	六	一	一	一
一	一	一	一	一	一	一	一	一	一	一	一	一	一	一	一	一
一三	一	一	一	五	一	四	一	三	五	一	一	一	六	一	六	一
四	二	一	一	一	二	一	四	二	一	一	一	一	二	二	二	二
四	九	二	三	三	九	三	七	三	七	一〇	一〇	一〇	二	二	三	三
一〇	一	三	二	一	一	一	一	五	三	一	一	一	一	一	二	三
一〇	九	三	三	六	八	一〇	三	六	八	一〇	一〇	二	二	二	二	三
一	一	一	一	一	一	一	一	一	一	一	一	一	一	一	一	一
三	六	四	四	二	三	五	一〇	八	三	七	四	四	六	三	四	三
四	九	二	三	三	六	三	三	七	三	三	三	二	二	三	三	七
一五	一	三	二	一	一	一	一	五	三	一	一	一	一	一	二	三
五	九	七	七	九	六	一	三	六	一	四	一	二	二	三	一	一

第三編

一一一

大

肥	曲	永	任	內	唐	鉅	廣	平	南	沙	那	長	濮	東	清	南	大
鄉	周	年		邱	山	鹿	宗	鄉	和	河	台	垣	陽	明	豐	樂	名
縣	縣	縣	縣	縣	縣	縣	縣	縣	縣	縣	縣	縣	縣	縣	縣	縣	縣

五	六	七	一	六	三	五	四	三	四	五	一	三	五	三	八	八	一
---	---	---	---	---	---	---	---	---	---	---	---	---	---	---	---	---	---

			四			八	二										二
--	--	--	---	--	--	---	---	--	--	--	--	--	--	--	--	--	---

--	--	--	--	--	--	--	--	--	--	--	--	--	--	--	--	--	--

五	六	七	四	六	三	一	三	六	三	六	五	一	三	五	三	八	八
---	---	---	---	---	---	---	---	---	---	---	---	---	---	---	---	---	---

--	--	--	--	--	--	--	--	--	--	--	--	--	--	--	--	--	--

			三									六					
--	--	--	---	--	--	--	--	--	--	--	--	---	--	--	--	--	--

												二					二
--	--	--	--	--	--	--	--	--	--	--	--	---	--	--	--	--	---

--	--	--	--	--	--	--	--	--	--	--	--	--	--	--	--	--	--

		三	三									六			六		二
--	--	---	---	--	--	--	--	--	--	--	--	---	--	--	---	--	---

五	一	一		二		四	一	二	三		五	九	八		六	六	
---	---	---	--	---	--	---	---	---	---	--	---	---	---	--	---	---	--

一〇〇	一八	一六	八	四	二	一	三	九	六	一	三	三	九	二	五	一	三
-----	----	----	---	---	---	---	---	---	---	---	---	---	---	---	---	---	---

四	三	三		六	三	四		一			六	三	三		三	二	
---	---	---	--	---	---	---	--	---	--	--	---	---	---	--	---	---	--

一〇九	一七	一五	八	四	二	一	三	九	六	一	三	三	九	二	五	一	三
-----	----	----	---	---	---	---	---	---	---	---	---	---	---	---	---	---	---

--	--	--	--	--	--	--	--	--	--	--	--	--	--	--	--	--	--

一〇	七	八	三	八	三	九	五	五	七	五	四	六	三	三	四	二	二
----	---	---	---	---	---	---	---	---	---	---	---	---	---	---	---	---	---

一〇〇	一八	一六	九	四	二	一	三	九	六	一	三	三	九	二	五	一	三
-----	----	----	---	---	---	---	---	---	---	---	---	---	---	---	---	---	---

四	三	三		六	三	四		一			六	三	三	四	五	三	二
---	---	---	--	---	---	---	--	---	--	--	---	---	---	---	---	---	---

一四	一八	一〇	九	五	二	一	三	九	六	一	三	三	九	二	五	一	三
----	----	----	---	---	---	---	---	---	---	---	---	---	---	---	---	---	---

一四	一八	一〇	九	五	二	一	三	九	六	一	三	三	九	二	五	一	三
----	----	----	---	---	---	---	---	---	---	---	---	---	---	---	---	---	---

第三編

三三

名																	
臨	高	隆	柏	趙	衡	武	棗	新	南	冀	磁	清	威	成	邯	廣	雞
城	邑	平	鄉		水	邑	強	河	宮			河		安	鄲	平	澤
縣	縣	縣	縣	縣	縣	縣	縣	縣	縣	縣	縣	縣	縣	縣	縣	縣	縣
四	四	一	四	四	四	四	七	一	六	五	六	三	六	六	四	三	三
									六				三				
四	四	一	四	四	四	四	七	一	二	五	六	三	九	六	四	三	三
		五					五			四							
				二	三							八					
					二												
		五		二	五		五			四		八					
			二						一		四	三	四	二	一	二	二
七	八	六	四	一	一	一	三	一	三	四	二	一	一	一	三	一	二
		五	一		四	一	七		三	三				三	一	二	六
七	八	七	四	一	一	一	三	一	三	四	三	二	一	一	三	一	二
四	四	五	六	四	四	四	七	五	七	五	四	六	一	一	八	五	五
七	八	六	四	一	一	一	三	一	三	四	二	一	一	一	三	一	二
		五	一		六	一	七		三	三				三	一	二	六
七	八	六	五	一	一	一	三	一	三	四	二	一	一	一	三	一	二

地方	總計	道北口道										
		瀝 鹿 縣	延 慶 縣	懷 安 縣	陽 原 縣	蔚 來 縣	懷 來 縣	龍 關 縣	萬 全 縣	赤 城 縣	宣 化 縣	寧 晉 縣
縣立	五	五	二	四	一〇	一〇	一	四	五	三	一五	一八
區立	九	一	一	一	一	一	六	一	一	一	一	五
私立	三	一	一	一	一	一	一	一	一	一	一	一
計	一七	六	四	六	一〇	一〇	八	一〇	五	五	一五	二九
省立	六	一	一	一	一	一	一	一	一	一	一	一
縣立	三	七	一	三	一	一	四	一	一	一	一	四
區立	四	二	一	一	五	九	一	一	一	一	一	五
私立	三	一	一	一	一	一	一	一	一	一	一	一
計	一六	三	三	五	九	一	四	一	一	一	一	一〇
國民學校	三	三	二	四	一	七	一	一	四	一	一	一
民學校	一	二	五	三	一〇	七	三	八	五	六	四	二
校	七	二	一	一	一	四	一	一	四	一	一	二
合	一	八	一	四	二	一	四	五	九	五	二	七
省立	七	一	一	一	一	一	一	一	一	一	一	一
縣立	三	六	九	四	二	七	三	四	九	四	一	四
區立	三	八	五	三	二	八	一	九	五	六	四	九
私立	一	五	一	一	一	一	一	一	一	一	一	一
計	一七	二	一	一	一	四	一	一	四	一	一	三
計	一七五	九〇	七	四	三	九	一	一〇	九	五	二七	五九

小學校學生數

大																
任	內	康	銀	廣	平	南	沙	那	長	濮	東	清	南	大	安	饒
縣	縣	縣	縣	縣	縣	縣	縣	縣	縣	縣	縣	縣	縣	縣	平	陽
上	空	九	一九	一〇	三	六	一八	三五	四〇	二五	五	二	一九	三	四	三
空			一〇	三										三		
														三		
空	空	九	二九	一五	三	一〇〇	一八	三五	四〇	二五	五	二	一九	四	二	三
四									一九					十		
									五			七		二〇		
四									六			七		三		
	三		一〇	請	八	一〇		九	一	二	三	四	五	六	七	八
一八〇元	三九〇元	一九九元	三五九元	四四九元	三三六元	二八四元	三三二元	四四七元	三五元	二四二元	一四七元	三三二元	四五元	六七元	八八元	九九元
一八〇元	一〇四元	三五元	二元	四元	三元	一元	一元	八元	三元	四元	一元	二元	一元	二元	三元	四元
四	九	九	二	一	一	二	二	二	二	四	五	四	六	三	八	空
一九九元	四〇元	三九元	二九元	四〇元	三五元	二八元	三三元	三九元	二六元	四九元	五九元	四九元	六元	三元	八元	空
	上	上	上	上	上	上	上	上	上	上	上	上	上	上	上	上
一〇四元	三九元	三五元	二元	四元	三元	一元	一元	八元	三元	四元	一元	二元	一元	二元	三元	四元

名

柏	趙	衡	武	棗	新	南	冀	磁	清	威	成	邯	廣	雞	肥	曲	永
鄉		水	邑	強	河	宮			河		安	鄆	平	澤	鄉	周	年
縣	縣	縣	縣	縣	縣	縣	縣	縣	縣	縣	縣	縣	縣	縣	縣	縣	縣

充	一	七	七	一	一	三	三	一	七	一	一	七	七	一	一	一	一
---	---	---	---	---	---	---	---	---	---	---	---	---	---	---	---	---	---

						一											
--	--	--	--	--	--	---	--	--	--	--	--	--	--	--	--	--	--

--	--	--	--	--	--	--	--	--	--	--	--	--	--	--	--	--	--

充	一	七	七	一	一	三	三	一	七	一	一	七	七	一	一	一	一
---	---	---	---	---	---	---	---	---	---	---	---	---	---	---	---	---	---

--	--	--	--	--	--	--	--	--	--	--	--	--	--	--	--	--	--

						二		八									
--	--	--	--	--	--	---	--	---	--	--	--	--	--	--	--	--	--

	六	七								二							七
--	---	---	--	--	--	--	--	--	--	---	--	--	--	--	--	--	---

		三															
--	--	---	--	--	--	--	--	--	--	--	--	--	--	--	--	--	--

	六	二			三			八		二							七
--	---	---	--	--	---	--	--	---	--	---	--	--	--	--	--	--	---

四						元		六	六	一	六	五	五	一	一	四	四
---	--	--	--	--	--	---	--	---	---	---	---	---	---	---	---	---	---

六	四	四	五	三	三	九	五	七	六	一	一	三	三	一	三	五	五
---	---	---	---	---	---	---	---	---	---	---	---	---	---	---	---	---	---

四		三	五	一		四	七		五		四	三	六	一	六	六	六
---	--	---	---	---	--	---	---	--	---	--	---	---	---	---	---	---	---

七	四	四	五	三	三	九	五	七	六	一	一	三	三	一	三	五	五
---	---	---	---	---	---	---	---	---	---	---	---	---	---	---	---	---	---

--	--	--	--	--	--	--	--	--	--	--	--	--	--	--	--	--	--

二	二	二	一	二	三	三	一	一	一	二	一	一	一	一	一	二	二
---	---	---	---	---	---	---	---	---	---	---	---	---	---	---	---	---	---

六	六	四	一	三	三	九	五	七	六	一	一	三	三	一	三	五	五
---	---	---	---	---	---	---	---	---	---	---	---	---	---	---	---	---	---

一		四				八	七		一		三		七		六	六	六
---	--	---	--	--	--	---	---	--	---	--	---	--	---	--	---	---	---

六		四				八	七		一		三		七		六	六	六
---	--	---	--	--	--	---	---	--	---	--	---	--	---	--	---	---	---

六	五	五	五	一	一	一	一	一	一	一	一	一	一	一	一	一	一
---	---	---	---	---	---	---	---	---	---	---	---	---	---	---	---	---	---

小學校畢業生數

總計	北 口								道					
	宣化	赤城	萬全	龍關	懷來	蔚縣	陽原	懷安	延慶	涿鹿	隆平	高邑	臨城	寧晉
二五五	一七五	一〇九	一〇九	一〇九	一〇九	一〇九	一〇九	一〇九	一〇九	一〇九	一〇九	一〇九	一〇九	一〇九
三三	一	一	一	一	一	一	一	一	一	一	一	一	一	一
二九	一	一	一	一	一	一	一	一	一	一	一	一	一	一
二二五	一七五	一〇九	一〇九	一〇九	一〇九	一〇九	一〇九	一〇九	一〇九	一〇九	一〇九	一〇九	一〇九	一〇九
二二四	一七五	一〇九	一〇九	一〇九	一〇九	一〇九	一〇九	一〇九	一〇九	一〇九	一〇九	一〇九	一〇九	一〇九
二六三	一七五	一〇九	一〇九	一〇九	一〇九	一〇九	一〇九	一〇九	一〇九	一〇九	一〇九	一〇九	一〇九	一〇九
一七五	一七五	一〇九	一〇九	一〇九	一〇九	一〇九	一〇九	一〇九	一〇九	一〇九	一〇九	一〇九	一〇九	一〇九
八四二	一〇九	一〇九	一〇九	一〇九	一〇九	一〇九	一〇九	一〇九	一〇九	一〇九	一〇九	一〇九	一〇九	一〇九
二九	一〇九	一〇九	一〇九	一〇九	一〇九	一〇九	一〇九	一〇九	一〇九	一〇九	一〇九	一〇九	一〇九	一〇九
三六七	一〇九	一〇九	一〇九	一〇九	一〇九	一〇九	一〇九	一〇九	一〇九	一〇九	一〇九	一〇九	一〇九	一〇九
三六五	一〇九	一〇九	一〇九	一〇九	一〇九	一〇九	一〇九	一〇九	一〇九	一〇九	一〇九	一〇九	一〇九	一〇九
三六四	一〇九	一〇九	一〇九	一〇九	一〇九	一〇九	一〇九	一〇九	一〇九	一〇九	一〇九	一〇九	一〇九	一〇九
二六七	一〇九	一〇九	一〇九	一〇九	一〇九	一〇九	一〇九	一〇九	一〇九	一〇九	一〇九	一〇九	一〇九	一〇九
二二	一〇九	一〇九	一〇九	一〇九	一〇九	一〇九	一〇九	一〇九	一〇九	一〇九	一〇九	一〇九	一〇九	一〇九
一〇九	一〇九	一〇九	一〇九	一〇九	一〇九	一〇九	一〇九	一〇九	一〇九	一〇九	一〇九	一〇九	一〇九	一〇九
一〇九	一〇九	一〇九	一〇九	一〇九	一〇九	一〇九	一〇九	一〇九	一〇九	一〇九	一〇九	一〇九	一〇九	一〇九

直隸										地方	高等小學	國民學校	合計								
天津	青島	滄州	南皮	鹽山	慶雲	河間	獻縣	阜城	肅寧					任邱	交河	寧津	景縣				
1	1	1	1	1	1	1	1	1	1	1	1	1	1	縣立	1	1	1	1	1	1	
														區立	1	1	1	1	1	1	1
														私立	1	1	1	1	1	1	1
														計	1	1	1	1	1	1	1
														省立	1	1	1	1	1	1	1
														縣立	1	1	1	1	1	1	1
														區立	1	1	1	1	1	1	1
														私立	1	1	1	1	1	1	1
														計	1	1	1	1	1	1	1
														縣立	1	1	1	1	1	1	1
														區立	1	1	1	1	1	1	1
														私立	1	1	1	1	1	1	1
														計	1	1	1	1	1	1	1
														省立	1	1	1	1	1	1	1
														縣立	1	1	1	1	1	1	1
														區立	1	1	1	1	1	1	1
														私立	1	1	1	1	1	1	1
														計	1	1	1	1	1	1	1
														合計	1	1	1	1	1	1	1

		道																
		清苑縣	定州府	大城縣	文安縣	玉田縣	豐潤縣	遵化縣	臨榆縣	樂亭縣	薊縣	昌黎縣	撫寧縣	遷安縣	盧龍縣	故城縣	東光縣	吳橋縣
一	五	七	六	三	四	一	六	一	九	二	三	六	三	三	三	三	七	
二	一					一												
三																		
四	七	六	三	四	一	五	六	一	九	二	三	六	三	三	三	三	七	
五																		
六	九							三	三	三								
七	九	三	三					三	九	一	六	三						
八	一																	
九	三	三						五	六	三	九	一	六	三				
十	二	五			〇									六		六	二	九
十一	三	七	二	三	四	〇	七	二	八	三	八	三	三	三	三	三	三	三
十二	九	六			〇			五	一	三	九	一	五			〇		
十三	九	六	二	三	四	〇	七	二	八	三	八	三	三	三	三	三	三	三
十四	九	六	二	三	四	〇	七	二	八	三	八	三	三	三	三	三	三	三
十五	九	六	二	三	四	〇	七	二	八	三	八	三	三	三	三	三	三	三
十六	九	六	二	三	四	〇	七	二	八	三	八	三	三	三	三	三	三	三
十七	九	六	二	三	四	〇	七	二	八	三	八	三	三	三	三	三	三	三
十八	九	六	二	三	四	〇	七	二	八	三	八	三	三	三	三	三	三	三
十九	九	六	二	三	四	〇	七	二	八	三	八	三	三	三	三	三	三	三
二十	九	六	二	三	四	〇	七	二	八	三	八	三	三	三	三	三	三	三

大													道					
曲	永	任	內	唐	鉅	廣	平	南	邢	長	濮	東	清	南	大	安		
周	年		邱	山	鹿	宗	鄉	和	台	垣	陽	明	豐	樂	名	計		
縣	縣	縣	縣	縣	縣	縣	縣	縣	縣	縣	縣	縣	縣	縣	縣	縣		
壹	元	一	三	五	一	元	一	三	〇	七	九	七	二	四	元	八	八	三
																	九	一
																	元	一
壹	元	一	三	五	一	元	一	三	〇	七	九	七	二	四	元	八	九	三
		元								元							三	五
	六									六			三				二	五
	六	元								二			三				五	六
					七		五		五	三	五		〇				一	〇
			二	五	五	一	五	三	九	五	〇		五	〇		二	〇	五
			八	三					三		六						二	九
			三	三	一	五	三	二	七	五	三	五	五		一	〇	一	〇
壹	元	元	三	五	七	六	五	三	五	六	二	四	七	四	元	八	三	五
	六		二	五	五	一	五	三	五	六	〇	五	五		一	〇	二	五
			八	三					三		六						一	〇
壹	壹	元	一	三	一	六	二	八	五	一	四	七	五	元	一	〇	一	七

道										名							
寧	臨	高	隆	柏	趙	衡	武	棗	新	南	冀	磁	清	威	成	邯	雞
晉	城	邑	平	鄉		水	邑	強	河	宮			河		安	鄲	澤
縣	縣	縣	縣	縣	縣	縣	縣	縣	縣	縣	縣	縣	縣	縣	縣	縣	縣
圖	七	元	三	三	二	四	六	五	一	四	三	九	四	三	三	三	一
									元								
圖	七	元	三	三	二	四	六	五	一	四	三	九	四	三	三	三	一
			三					元		三							
吳				七	元								晉				
吳		三		七	元			元		三		晉					
			五					三		一		一	六	五		六	
一	三		三	元	二	四	六	元		三			七			三	
					三				八								
一	三		三	三	二	四	六	元		三		一	七		五		三
圖	七	元	三	三	二	四	六	五	一	四	三	九	四	三	三	三	一
一	三		三	元	二	四	六	元		三			七			三	
						三				八							
二	七	九	元	三	四	三	四	六	五	四	三	一	四	三	三	三	七

定

饒	武	深	深	曲	定	涑	涑	易	藁	無	管	贊	元	平	靈	行	樂
陽	強		澤	陽		源	水		城	極		皇	氏	山	壽	唐	城
縣	縣	縣	縣	縣	縣	縣	縣	縣	縣	縣	縣	縣	縣	縣	縣	縣	縣

五	一	天	一	天	吉	三	一	一	哭	一	四	一	四	聖	一	哭	二
---	---	---	---	---	---	---	---	---	---	---	---	---	---	---	---	---	---

五	一	天	一	天	吉	三	一	一	哭	一	四	一	四	聖	一	哭	二
---	---	---	---	---	---	---	---	---	---	---	---	---	---	---	---	---	---

							二	哭								七	
--	--	--	--	--	--	--	---	---	--	--	--	--	--	--	--	---	--

		一	四		一	七											哭
--	--	---	---	--	---	---	--	--	--	--	--	--	--	--	--	--	---

			二	四		一	七	哭								二	哭
--	--	--	---	---	--	---	---	---	--	--	--	--	--	--	--	---	---

						七	一	七		四		九		九			
--	--	--	--	--	--	---	---	---	--	---	--	---	--	---	--	--	--

二	一	八	一	五	六	三	九	三	二	七	五		五	五	二		
---	---	---	---	---	---	---	---	---	---	---	---	--	---	---	---	--	--

	三	三					三							九	八		
--	---	---	--	--	--	--	---	--	--	--	--	--	--	---	---	--	--

二	一	九	九	四	五	六	吉	二	四	二	五	五	九	五	七	三	九
---	---	---	---	---	---	---	---	---	---	---	---	---	---	---	---	---	---

五	一	天	一	天	吉	元	二	五	哭	四	四	九	四	英	七	哭	二
---	---	---	---	---	---	---	---	---	---	---	---	---	---	---	---	---	---

二	一	八	一	四	五	六	三	九	三	七	五		五	五	二		哭
---	---	---	---	---	---	---	---	---	---	---	---	--	---	---	---	--	---

	三	三					三								九	八	
--	---	---	--	--	--	--	---	--	--	--	--	--	--	--	---	---	--

二	一	九	九	四	五	六	三	九	三	七	五		五	五	二		哭
---	---	---	---	---	---	---	---	---	---	---	---	--	---	---	---	--	---

第三編

三六

海

豐	遵	灤	昌	撫	遷	盧	故	東	吳	寧	交	任	肅	阜	獻	河	慶
潤	化		黎	寧	安	龍	城	光	橋	津	河	邱	寧	城		間	雲
縣	縣	縣	縣	縣	縣	縣	縣	縣	縣	縣	縣	縣	縣	縣	縣	縣	縣

										五				四			
--	--	--	--	--	--	--	--	--	--	---	--	--	--	---	--	--	--

二二	九	一	七	六	一	六	三	五	九	三	五	六		六	九	
----	---	---	---	---	---	---	---	---	---	---	---	---	--	---	---	--

一五	九	六	三	〇	〇		六	九	五	三	九	三	四	五	四	九	三
----	---	---	---	---	---	--	---	---	---	---	---	---	---	---	---	---	---

〇〇	九	五	六	三	五	九	六	六	五	六	三	六	六	四	五	〇
----	---	---	---	---	---	---	---	---	---	---	---	---	---	---	---	---

--	--	--	--	--	--	--	--	--	--	--	--	--	--	--	--	--	--

七	二	三	六	五	〇	四	六	六	一	一	二	六	九	七	七	九	七
---	---	---	---	---	---	---	---	---	---	---	---	---	---	---	---	---	---

第 三 編

四 〇

定

定	冰	新	藁	無	晉	贊	元	平	行	饒	阜	井	正	高	安	東	安
源	樂	城	極	皇	氏	山	唐	城	平	陘	定	陽	新	鹿	國		
縣	縣	縣	縣	縣	縣	縣	縣	縣	縣	縣	縣	縣	縣	縣	縣	縣	

--	--	--	--	--	--	--	--	--	--	--	--	--	--	--	--	--	--

全	天	建	空	空	三	四	言	交	考	香	豐	豐	一	豐	氣	夫	吉
---	---	---	---	---	---	---	---	---	---	---	---	---	---	---	---	---	---

八	豐	五	萬	豐	八		元	齒	元		豐	豐	三	氣	氣	七	七
---	---	---	---	---	---	--	---	---	---	--	---	---	---	---	---	---	---

吉	三	四	豐	五	豐	四	三	豐	三	豐	八	一	元	三	豐	一	豐
---	---	---	---	---	---	---	---	---	---	---	---	---	---	---	---	---	---

												元					
--	--	--	--	--	--	--	--	--	--	--	--	---	--	--	--	--	--

一	六	七	一	一	一	六	一	一	一	一	一	一	一	一	一	一	一
---	---	---	---	---	---	---	---	---	---	---	---	---	---	---	---	---	---

第三編

四

大										道						
廣	平	南	沙	邢	長	濮	東	清	南	大	安	饒	武	深	深	曲
宗	鄉	和	河	台	垣	陽	明	豐	樂	名	計	平	陽	強	澤	陽
縣	縣	縣	縣	縣	縣	縣	縣	縣	縣	縣	縣	縣	縣	縣	縣	縣
			舌	禿					元	否	一					
											一	香	英	言	一	一
											一	香	元	九	空	一
											一	三	元	三	天	一
											元					
											一	一	一	一	一	一

第三編

四三

名

武	棗	南	冀	磁	滹	威	成	邯	廣	雞	肥	曲	永	任	內	唐	鉅
邑	強	宮		河		安	鄲	平	澤	鄉	周	年			邱	山	鹿
縣	縣	縣	縣	縣	縣	縣	縣	縣	縣	縣	縣	縣	縣	縣	縣	縣	縣

			三	三													
--	--	--	---	---	--	--	--	--	--	--	--	--	--	--	--	--	--

美	尖	三	元	四	三	元	四	元	美	美	四	香	六	三	三	三	美
---	---	---	---	---	---	---	---	---	---	---	---	---	---	---	---	---	---

六	元	三	三	美	三	元		美	美	美	香	美	美	三	三	二	元
---	---	---	---	---	---	---	--	---	---	---	---	---	---	---	---	---	---

美	四	五	三	元	三	三	元	元	三	香	元	六	元	元	三	二	元
---	---	---	---	---	---	---	---	---	---	---	---	---	---	---	---	---	---

--	--	--	--	--	--	--	--	--	--	--	--	--	--	--	--	--	--

100	100	100	100	100	100	100	100	100	100	100	100	100	100	100	100	100	100
-----	-----	-----	-----	-----	-----	-----	-----	-----	-----	-----	-----	-----	-----	-----	-----	-----	-----

第三編

四四

道北口									道						
宣	赤	萬	龍	懷	蔚	陽	懷	延	涿	宣	趙	柏	高	臨	寧
化	城	全	關	來	原	原	安	慶	鹿	計	水	鄉	邑	城	晉
縣	縣	縣	縣	縣	縣	縣	縣	縣	縣	縣	縣	縣	縣	縣	縣
一	一	一	三	一	一	一	一	一	四	二	一	一	一	一	一
一〇	五	五	四	五	三	三	三	三	六	一	五	三	三	三	一
二〇	一〇	一〇	一〇	一〇	一〇	一〇	一〇	一〇	二〇	一〇	一〇	一〇	一〇	一〇	一〇
三〇	三〇	三〇	三〇	三〇	三〇	三〇	三〇	三〇	六〇	三〇	三〇	三〇	三〇	三〇	三〇
四〇	四〇	四〇	四〇	四〇	四〇	四〇	四〇	四〇	八〇	四〇	四〇	四〇	四〇	四〇	四〇
五〇	五〇	五〇	五〇	五〇	五〇	五〇	五〇	五〇	一〇〇	五〇	五〇	五〇	五〇	五〇	五〇
六〇	六〇	六〇	六〇	六〇	六〇	六〇	六〇	六〇	一二〇	六〇	六〇	六〇	六〇	六〇	六〇
七〇	七〇	七〇	七〇	七〇	七〇	七〇	七〇	七〇	一四〇	七〇	七〇	七〇	七〇	七〇	七〇
八〇	八〇	八〇	八〇	八〇	八〇	八〇	八〇	八〇	一六〇	八〇	八〇	八〇	八〇	八〇	八〇
九〇	九〇	九〇	九〇	九〇	九〇	九〇	九〇	九〇	一八〇	九〇	九〇	九〇	九〇	九〇	九〇
一〇〇	一〇〇	一〇〇	一〇〇	一〇〇	一〇〇	一〇〇	一〇〇	一〇〇	二〇〇	一〇〇	一〇〇	一〇〇	一〇〇	一〇〇	一〇〇

第三編

四五

總計 五〇五 四二五 六 一三三

高等小學兼國民學校每年級學生數

地方	高				科				民				科				合						
	未入	正科	第一	第二	第三	計	第一	第二	第三	第四	計	第一	第二	第三	第四	計	第一	第二	第三	第四	計		
天津縣	—	—	九四	九三	四四	二三四	四四	二〇八	二〇六	一五九	三〇〇	八六	一四六	八六	一四六	二九	八八	二七〇	二六三	—	—	—	—
青島縣	—	—	六	四	五	一六	三	八	二	一〇	二二	九	一	一	一	一	—	—	—	—	—	—	—
靜海縣	—	—	五	六	五	一六	三	八	二	一〇	二二	九	一	一	一	一	—	—	—	—	—	—	—
濱州縣	—	—	二四	二八	一〇〇	五三	五	二〇	一九	一四	六〇	三	九	三	九	三	—	—	—	—	—	—	—
鹽山縣	—	—	九	八	二四	三三	四	二	一	一	一〇	三	二	三	三	三	—	—	—	—	—	—	—
慶雲縣	—	—	—	—	—	—	—	—	—	—	—	—	—	—	—	—	—	—	—	—	—	—	—
河間縣	—	—	—	—	—	—	—	—	—	—	—	—	—	—	—	—	—	—	—	—	—	—	—
獻縣	—	—	—	—	—	—	—	—	—	—	—	—	—	—	—	—	—	—	—	—	—	—	—
阜城縣	—	—	—	—	—	—	—	—	—	—	—	—	—	—	—	—	—	—	—	—	—	—	—
任邱縣	—	—	—	—	—	—	—	—	—	—	—	—	—	—	—	—	—	—	—	—	—	—	—
交河縣	—	—	—	—	—	—	—	—	—	—	—	—	—	—	—	—	—	—	—	—	—	—	—
直隸	—	—	四四	三三	二九	一〇六	一四	二八	三一	三〇	三〇	二八	二九	二九	三六	二九	三六	三六	三六	—	—	—	—

大							定									
新	磁	威	永	任	長	清	南	大	深	定	涑	易	首	元	靈	行
河			年	垣	豐	樂	名	計	澤		水			氏	壽	唐
縣	縣	縣	縣	縣	縣	縣	縣	縣	縣	縣	縣	縣	縣	縣	縣	縣
	八															
六	二	三	三	四	九		九	五	五	三	六	八		五	九	
二	二	四	四	二	九	一	七	九	三	三	三	三	四	三		九
二	六	六	六	九	一	二	九		一	六	六	四	三		三	三
六	六	六	六	六	三	一	二	九	八	六	六	一	三	六	九	二
二	三	三	六	九	三		四		一	六	六	四			五	四
四	六	一	五	一	一	六	四	三		二	五	三	三	一	九	九
六	一	六	一	三	一	一	四	三		一	四	四	七	一	六	四
一	四	三		六	七		四	三		八	三	四	四	四	五	五
五	五	六					三	三		六	九				二	七
五	二	三	九	二	二	六	一	三		七	三	三	五	九	四	四
五		四		四			一	四							三	
三	八	二	九	二	七	三	六	三	八	七	七	二	五	一	三	六
三	三	三	六	二	三		五	六	六	六	四				七	四

第三編

四八

海																	
南皮縣	鹽山縣	慶雲縣	河間縣	獻縣	阜城縣	肅甯縣	任邱縣	交河縣	寧津縣	景縣	吳橋縣	東光縣	故城縣	盧龍縣	遷安縣	撫甯縣	昌黎縣
五五九	一〇〇一	三六六	一〇一五	七〇六	六三三	七九七	五七二	八四八	三九六	三九六	一五二	二六九	一八七	八〇六	三三三	二六〇	二六四
三五二	一五五	五三三	一〇四三	七三三	六九七	九〇一	六〇〇	八二八	三〇三	一〇九	一八五	二八五	一一三	四〇〇	二二四	一三三	一〇一〇
二五五	六〇四	四一九	六二〇	五〇七	七四六	八〇四	七三三	四二五	二四八	一五九	一八九	一〇五	一〇二	七四二	一七五	一一八	二九〇
一六	三六一	二七	三〇六	三三	五八九	七八七	六二八	一八	三二	三二	一四七	六七	五〇	九九八	一〇七	五一四	一五五
二六二	三三三	一五五	三三〇	二六	六八四	三九〇	二五五	二六三	八四〇	六二〇	六九七	五五二	三四〇	三九六	七〇四	三三三	六三九

保						道																	
博野縣	唐縣	新城縣	定興縣	徐水縣	滿城縣	清苑縣	博野縣	唐縣	新城縣	定興縣	徐水縣	滿城縣	清苑縣	計	新河縣	大城縣	文安縣	玉田縣	豐潤縣	遵化縣	臨榆縣	樂亭縣	灤縣
二六九	八五四	六六三	五七二	七〇五	九七九	一六六	四六〇	二六	三	六八	三三	三三〇	三三〇	三三〇	三三〇	三三〇	三三〇	三三〇	三三〇	三三〇	三三〇	三三〇	三三〇
一七	七〇	六一	三三	六五	一〇一	九六〇	四〇一	二	九六	一	一〇一	一〇一	一〇一	一〇一	一〇一	一〇一	一〇一	一〇一	一〇一	一〇一	一〇一	一〇一	一〇一
七四	五〇三	二〇五	四二	三九七	九五〇	八五	三〇九	一四	八	八九	二五〇	二七五	二七五	二七五	二七五	二七五	二七五	二七五	二七五	二七五	二七五	二七五	二七五
三三	二八三	一四〇	五〇	一七	七九	四七三	一五七	一	三	三四	一五七	一九一	一九一	一九一	一九一	一九一	一九一	一九一	一九一	一九一	一九一	一九一	一九一
三六五	二〇九	一四五	一九七	一九四	三三九	三三三	二九三	八九	三	二五五	二二九	二二九	二二九	二二九	二二九	二二九	二二九	二二九	二二九	二二九	二二九	二二九	二二九

第三編

五二

定																	
元	平	靈	行	樂	阜	井	獲	正	高	安	東	安	雄	蠡	完	容	望
氏	山	壽	唐	城	平	陘	鹿	定	陽	新	鹿	國				城	都
縣	縣	縣	縣	縣	縣	縣	縣	縣	縣	縣	縣	縣	縣	縣	縣	縣	縣
一三五	一五六	九七	八四	六四	二九	一〇六	一八四	二二三	八九六	三五七	一八四	一五五	九一五	七〇〇	八五三	八三六	八四四
八二	八七	九〇	四三	天二	二九	八六	一四〇	九四	九四	四七	二〇三	一六九	五八三	一六一	九三	三〇四	一〇六
四一	五三	三七	二五〇	二四五	一三五	五五	八一	八八	五〇〇	六八三	一六三	二五九	四一五	一〇五〇	七四	一三四	三
六	三三	三六	二九七	二	七	一六三	三三	二四三	二七	一	一四七	二一四	三五九	一五九	四	四	一
二四八	三三九	一五七	一八四	一四三	六五	二〇〇	四〇八	三六七	二五九	四七	七〇四	五二五	三六一	五九〇	二九六	二六六	一八三

大		道														
南	大	安	饒	武	深	深	曲	定	涑	涑	易	新	藁	無	晉	費
樂	名	平	陽	強	澤	澤	陽	源	源	水	樂	城	極	皇		
縣	縣	縣	縣	縣	縣	縣	縣	縣	縣	縣	縣	縣	縣	縣	縣	縣
二天	三四〇	四一六	八〇六	八六三	二八九	三六六	六〇三	一五二	三三七	六二七	三〇〇	五四	七六	一六四〇	一三九	二六〇
六九	一九五〇	四三二	九二	二二五	五七	四八四	六三	一七七	三九六	四五一	三七五	八四四	七四三	一四三	五七	一三三
四九〇	一五六	二九九九	四九七	一六〇	五二五	三三三	六二〇	七四	二六〇〇	三四	一七四	一六六	一〇一〇	三八	六二〇	一四
三三	二二六	一七九七	七	三五	三二	三〇七	五八	八四	六五〇	一九二	一〇五	五五	一	二〇	四〇	六
一五七	六七三	一四四〇	一〇二	一〇二	一六二	一四三〇	三七	四三六	一〇六三	一五九三	一〇九	三〇六	一六五	四三三	五四三	五九

道

計	壽	臨	高	隆	柏	趙	衡	武	棗	新	南	冀	磁	清	威	成	邯
縣	縣	縣	縣	縣	縣	縣	縣	縣	縣	縣	縣	縣	縣	縣	縣	縣	縣
四三四	二〇五	六三四	五九一	三三三	二四二	一三七	一三九	一八九	二四〇	六三三	三三三	一七五	二六六	九四三	一一一	五七	六四
五九八一	一八〇	六三	五七	四三	九	一四〇	一五三	一三六	二四九	六二	二六二	一八七	二二	八〇	一〇六	五〇	六四
三三四	一〇七	四九	四三	一七	一七	二四〇	二二	二二八	二七	五九	二五	一八四	三三	四一	二七	四九	五五
一八五	六九	二四	二二	三	二	九	四	七	一	三	二	八	三〇	一〇	二七	三九	五
三五〇	五三七	一五三	一六	九	七	四〇	四九	五〇	一〇	二	九	三	三	四	四〇	一五	二〇

第三編

五五

青	天	地	方		處		數		員		生		業		總	道										
																北								口		
縣	縣	縣	區	區	區	區	區	區	區	區	區	區	區	區	計	涿	延	懷	陽	蔚	懷	龍	萬	赤	宣	
縣	縣	縣	區	區	區	區	區	區	區	區	區	區	區	區	計	鹿	慶	安	原	縣	來	關	全	城	化	
1	6	1	1	1	1	1	1	1	1	1	1	1	1	1	143,764	2,451	2,447	79	1,155	1,096	1,066	500	1,444	603	1,781	
1	54	1	1	1	1	1	1	1	1	1	1	1	1	29,855	648	599	143	879	733	1,033	547	1,519	455	977		
21	2	1	1	1	1	1	1	1	1	1	1	1	1	9,773	580	348	333	555	481	1,018	333	433	733	297	648	
2	5	1	1	1	1	1	1	1	1	1	1	1	1	5,523	1,783	136	55	59	333	384	97	119	259	55	37	
1	1	1	1	1	1	1	1	1	1	1	1	1	1	4,444	2,796	2,333	1,267	3,009	3,055	2,996	2,645	1,619	3,444	1,333	3,510	
1	1	1	1	1	1	1	1	1	1	1	1	1	1	1	1	1	1	1	1	1	1	1	1	1	1	1

平日半夜學校處數教員學生畢業者各數

完 縣	清 苑 縣	寧 河 縣	遼 化 縣	臨 榆 縣	樂 亭 縣	昌 黎 縣	撫 寧 縣	故 城 縣	東 光 縣	景 縣	獻 縣	河 間 縣	慶 雲 縣	鹽 山 縣	南 皮 縣	靜 海 縣
×								×		×	×	×		三	二	
	四		三			八		四		三	三					
						四							四七			
×								×		×	×	×	×	三	二	
	四		三			三		四		三	二	四	四七		×	
														三		
	四	二	三			八		×		×	×	×				
						四						×	六			
								×		×	×	×	四七			
	四	三	三			三		四		三	二	四	四七	三	二	
				五	四									青	十	
×	二五	八	一九			三九		六九		八四	言六	六五				
						二五						×	三六			
×	二五	八	一九			三九		六九		八四	言六	六五	×	青	十	
													×			

第三編

五七

威	成	那	雞	曲	永	平	南	東	武	曲	定	易	行	阜	安	雄
縣	安縣	那縣	澤縣	周縣	年縣	鄉縣	和縣	明縣	強縣	陽縣	縣	縣	唐縣	平縣	新縣	縣
	×											×				×
一												一				一
二												二				二
三												三				三
四												四				四
五												五				五
六												六				六
七												七				七
八												八				八
九												九				九
十												十				十
十一												十一				十一
十二												十二				十二
十三												十三				十三
十四												十四				十四
十五												十五				十五
十六												十六				十六
十七												十七				十七
十八												十八				十八
十九												十九				十九
二十												二十				二十
二十一												二十一				二十一
二十二												二十二				二十二
二十三												二十三				二十三
二十四												二十四				二十四
二十五												二十五				二十五
二十六												二十六				二十六
二十七												二十七				二十七
二十八												二十八				二十八
二十九												二十九				二十九
三十												三十				三十
三十一												三十一				三十一
三十二												三十二				三十二
三十三												三十三				三十三
三十四												三十四				三十四
三十五												三十五				三十五
三十六												三十六				三十六
三十七												三十七				三十七
三十八												三十八				三十八
三十九												三十九				三十九
四十												四十				四十
四十一												四十一				四十一
四十二												四十二				四十二
四十三												四十三				四十三
四十四												四十四				四十四
四十五												四十五				四十五
四十六												四十六				四十六
四十七												四十七				四十七
四十八												四十八				四十八
四十九												四十九				四十九
五十												五十				五十

女學校處數教員學生畢業者各數

地 方	直 隸	處				數	教				員	學 生					
		省立	縣立	區立	私立		省立	縣立	區立	私立		計	第一學年	第二學年	第三學年	第四學年	計
天 津 縣		四				四	三			三	三	三	二	二	九	三	三
青 島 縣						四				三	三	三	二	二	九	三	三
靜 海 縣						四				三	三	三	二	二	九	三	三
滄 州 縣						四				三	三	三	二	二	九	三	三
南 皮 縣						四				三	三	三	二	二	九	三	三
鹽 山 縣						四				三	三	三	二	二	九	三	三
計						四	三			三	三	三	二	二	九	三	三
趙 全 縣						四				三	三	三	二	二	九	三	三
龍 關 縣						四				三	三	三	二	二	九	三	三
懷 安 縣						四				三	三	三	二	二	九	三	三
蔚 縣						四				三	三	三	二	二	九	三	三
陽 原 縣						四				三	三	三	二	二	九	三	三
計						四	三			三	三	三	二	二	九	三	三

海

樂	灤	昌	撫	遷	盧	故	東	吳	景	壽	交	任	肅	阜	獻	河	慶
亭		黎	寧	安	龍	城	光	橋		津	河	邱	寧	城		間	雲
縣	縣	縣	縣	縣	縣	縣	縣	縣	縣	縣	縣	縣	縣	縣	縣	縣	縣

二	三		二	一	一	一	一	一	二	一			一		一	一	一
三	五	一	二	四	一	九	三	一		四	五	六	四	一	一		一
二		一	一														四
七	八	二	五	二	五	三	〇	三	二	二	五	五	六	五	一	二	五
四	六		二	二	一	一	一	二	一			二		一	三	一	
三	六	一	二	四	一	九	三	一		一	五	六	四	二	一		一
二		一	一		二												六
九	三	二	五	六	四	〇	三	二	二	二	五	六	六	二	二	九	二
壹	二	五	七	〇	六	三	三	四	五	四	九	四	三	三	三	六	一
四	一	八	五	七	五	三	一	〇	四	六	三	九	七	四		二	四
三	六	三	一	三	三	九	六	三	四	七		四	六			四	八
二	六	七	二	五	四	五	六	三		六		亮				四	四
一	九	四	四	二	五	一	六	三	四	〇	六	四	三	三	四	六	七
	四			二	三	三	六	三		二		〇	六			五	四

第三編

六〇

保										道						
蠡	完	容	望	博	唐	新	定	徐	滿	清	寧	大	玉	豐	遵	臨
縣	縣	城	都	野	縣	城	興	水	城	苑	計	河	城	田	化	榆
縣	縣	縣	縣	縣	縣	縣	縣	縣	縣	縣	縣	縣	縣	縣	縣	縣
	—	—	—	—		—	—	—			壹			三		二
二				七	四				三		二	一	九	〇	二	一
							三				二	五		二	一	
二	—	—	—	八	四	—	四	五	—	三	二	〇	—	八	一	五
	三	—	三	二		—	—	三	—		三			五		四
二				七	四						一	四	九	〇	二	九
							三				四			二	四	
二	三	—	三	九	四	—	四	六	—	三	二	六	四	九	七	三
八			三	三	二	三	三	元	三	八	三	二	三	六	六	二
七	四	四	三	三	二	六	三	元	二	〇	一	八	九	〇	七	三
三	二	六		〇	五	四		三	七	二	二	六	三	三	五	二
	六		二	〇	〇			五	六	七				九	三	〇
四	三	〇	〇	三	六	三	五	〇	三	九	二	六	三	三	六	二
			二	〇	八			五	六		四			三		八

第三編

六一

定

冀	無	晉	贊	元	平	靈	行	欒	阜	井	獲	正	高	安	東	安	雄
城	極		皇	氏	山	壽	唐	城	平	陘	施	定	陽	新	鹿	國	
縣	縣	縣	縣	縣	縣	縣	縣	縣	縣	縣	縣	縣	縣	縣	縣	縣	縣

-	-			-	-		-	-	-	-	-	-		-	-	-	
一	六	三	二	十	八	三					四	二	-		三	三	-
							三				三			-			
二	七	三	二	-	九	三	三	-	-	-	八	三	-	二	三	四	-
二	-			-	二		-	-	-	-	三	-		-	四	三	
二	六	三	二		八	三					四	二	-		三	三	-
							二				三			-			
五	七	三	二	-	一	〇	三	三	-	-	-	〇	三	-	二	六	六
叁	叁	三	〇	〇	二	四	四	六	二	〇	九	叁	五	〇	〇	八	八
二	九	三	三	七	八	五	三	四	九	〇	三	五	六	〇	叁	六	二
七	三	四	六	八	二	九	七	八		八	四	二	〇		五	五	
六	四			二	二		八		三		四				三	七	
二	七	三	五	三	四	一	〇	七	壹	〇	三	五	二	六	〇	四	〇
六	四			二							五						

第三編

六一

大							道										
邢	長	濮	東	清	南	大	安	饒	武	深	深	曲	定	涿	涿	易	
台	垣	陽	明	豐	樂	名	計	平	陽	強		澤	陽		源	水	
縣	縣	縣	縣	縣	縣	縣	縣	縣	縣	縣	縣	縣	縣	縣	縣	縣	
三	一	一		一	一	一	三	一	一	一	一		一	一		一	
一		一	二	六		七	三	六	三	一				七		一	
							四				四		一				
四	一	二	二	七	一	六	三	四	三	一	五	一	二	六	一	一	
七	三	一		一	一	二	五	二	二	一	一	三		一		一	
一		一	二	六		六	一	三	一				一	六		一	
							四				四		一				
八	三	二	二	七	一	一	三	三	五	三	一	五	二	二	四	一	一
六	三	三	三	五	三	一	一	六	四	三		七	八	三	七	四	一
七	一	四	一	九	一	九	一	六	一	四	二	二	二	四	二	五	三
六	七	一	三	三	六	六	八	三	六	一	二	七	七		六	四	三
一	五	七	五	九	六	四	二	四	六		四	七	九				
六	九	七	七	六	三	六	四	七	九	六	六	七	七	七	四	四	三
二	三	二	三	三		九	一	六	六			五		四			

名

南	冀	磁	清	威	成	邯	廣	雞	肥	曲	永	任	唐	鉅	廣	平	南
宮			河		安	鄲	平	澤	鄉	周	年		山	鹿	宗	鄉	和
縣	縣	縣	縣	縣	縣	縣	縣	縣	縣	縣	縣	縣	縣	縣	縣	縣	縣

—	—	—	—	—	—	—	—	—	—	—	—	—	—	—	—	—	—
三	〇	—	三	—	—	—	—	—	八	—	—	—	—	二	三	—	—
四	二	二	—	四	—	—	三	三	二	九	二	二	—	三	四	—	—
—	三	二	—	二	—	—	—	—	三	—	二	—	—	—	—	二	—
三	10	—	—	六	—	—	—	—	—	〇	—	—	—	—	二	三	—
四	三	三	—	八	—	—	三	三	二	—	三	二	—	三	五	—	—
四	與	五	九	九	五	〇	六	吾	六	一	六	四	五	七	四	元	九
四	五	三	—	一	六	九	四	〇	—	元	三	七	六	三	四	九	八
四	五	七	—	六	三	九	四	八	七	三	四	六	〇	三	四	三	〇
六	四	—	—	五	二	八	—	—	—	—	—	—	—	—	〇	四	—
一	與	六	七	〇	三	六	吳	吾	六	〇	六	與	三	六	〇	三	天
〇	八	—	—	六	—	—	—	—	—	—	—	—	—	—	—	—	—

第三編

六四

北							道									
懷	陽	蔚	懷	龍	萬	赤	宣	審	臨	高	柏	趙	衡	武	棗	新
安	原		來	關	全	城	化	計	晉	城	邑	鄉	水	邑	強	河
縣	縣	縣	縣	縣	縣	縣	縣	縣	縣	縣	縣	縣	縣	縣	縣	縣
	二	一	一		二		一	四	一	一	一	一		一	一	九
六	九	七	四	二	一	四	八	契			一			三	五	四
								二	六							三
六	二	八	五	二	三	四	九	一	四	一	二	一	一	三	六	八
	三	二	二		二		三	六	四	二	一	一	二		一	一
三	九	七	四	二	一	四	八	九	四					五	五	四
								一	六							三
三	三	九	六	二	三	四	二	一	四	一	二	二	一	二	五	六
一	四	七	豐	六	二	四	五	一	四	七	五	六	五	三	四	六
七	六	六	六	六	六	六	六	三	四	五	九	九	二	九	五	四
三	八	二	六	五	三	一	五	七	五	五	一	四			三	四
七	二	三	八	五	四	一	三	二	四	六				五	五	三
二	五	二	三	二	六	契	一	五	五	一	五	三	三	二	一	一
七	二	三	六		一	五	三	二	三		七		三			三

第三編

六五

正	容	定	清	文	玉	遼	樂	灤	昌	遷	盧	故	景	交	獻	鹽	靜
定	城	興	苑	安	田	化	亭		黎	安	龍	城		河		山	海
縣	縣	縣	縣	縣	縣	縣	縣	縣	縣	縣	縣	縣	縣	縣	縣	縣	縣

第
三
編

一	一	一	八	四	一	一	一	六	一	一	二	三	一	一	三	三	二
---	---	---	---	---	---	---	---	---	---	---	---	---	---	---	---	---	---

三	一	一	三	四	一	三	一	六	六	一	六	三	三	一	三	三	二
---	---	---	---	---	---	---	---	---	---	---	---	---	---	---	---	---	---

			二					二	三						三		
--	--	--	---	--	--	--	--	---	---	--	--	--	--	--	---	--	--

六
七

六	六	二	二	九	九	三	五	五	五	二	二	一	五	四	四	三	二	一	五
---	---	---	---	---	---	---	---	---	---	---	---	---	---	---	---	---	---	---	---

二	四				一	七			五	五	四	二	四	六	四			二	四		
---	---	--	--	--	---	---	--	--	---	---	---	---	---	---	---	--	--	---	---	--	--

圖書館

地 方	圖 書 冊 數		閱 覽 人 數	
	日 洋	計	男	女
獲鹿縣	一	一	一	一
深名縣	一	一	一	一
大陽縣	一	一	一	一
懷柔縣	一	一	一	一
肥鄉縣	一	一	一	一
永年縣	一	一	一	一
鉅鹿縣	一	一	一	一
邢台縣	一	一	一	一
計	一	一	一	一
天 津 縣	一	一	一	一
直 隸	一	一	一	一

直轄地方處	會所	會長	副會長	職員	名譽會員	會員		教育會處數職員數													
								總計	趙縣	磁縣	肥鄉	曲周	大名	定縣	無極	遼化	樂亭	灤縣	東光	吳橋	
一	一	一		一	一	一	一	三九七	三三九	九〇〇	一五〇	二五二	四九五	二五二	二五〇	二〇七	五九四	二〇五	一五〇	二九二	四四五
								三〇六	三〇七	一九五	！	！	六	一	三	二	！	！	九	！	！
								六	二	！	八	七	八	六	！	！	三	！	！	！	！
								二六六	二四〇	九七	一七五	二〇〇	三〇三	二九六	一七四	三三五	五九四	二七四	一五九	二九二	四五三
								！	！	三	〇	一	二	三	二	一	二	三	三	三	四
×	×	×	×	×	×	×	×	五〇二	三六〇	三三〇	二四〇	三三〇	二四〇	六〇六	二六一	三三五	二〇〇	二五九	一六〇	九〇	二〇〇
								二〇〇	八五	！	！	五	五	！	六	！	！	三	六	！	！
×								四〇五	三五五	一三〇	二四〇	三五	三五	二四〇	六九八	三五	一六〇	二六	一四	九〇	二〇〇

定 保										道							
新	葉	竹	樂	阜	井	獲	完	望	新	定	徐	新	文	豐	遵	臨	
樂	城		城	平	徑	鹿		都	城	與	水	計	鎮	安	潤	化	榆
縣	縣	縣	縣	縣	縣	縣	縣	縣	縣	縣	縣	縣	縣	縣	縣	縣	縣
一	一	一	一	一	二	一	一	一	一	一	一	三	一	一	一	一	一
一	一	一	一	一	二	一	一	一	一	一	一	三	一	一	一	一	一
一	一	一	一	一	二	一	一	二	一	二	一	三	一	一	一	一	一
八	110	80	112	85	80	105	101	85	110	108	108	115	75	115	110	115	110
八	110	X	115	X	X	X	101	85	X	X	三	115	75	X	X	115	X

第
三
編

七
一

道	大名											道			
曲陽縣	大名縣	東明縣	邢台縣	南和縣	廣宗縣	曲周縣	成安縣	威縣縣	藁城縣	衡水縣	趙水縣	隆平縣	高邑縣	寧晉縣	計
一	一	一	一	一	一	一	一	一	一	一	一	一	一	一	一
一四	一														一五
一	一	一	一	一	一	一	一	一	一	一	一	一	一	一	一
一四															一五
一	一	一	一	一	一	一	一	一	一	一	一	一	一	一	一
一六															一五
一〇	一	四	五	五	五	五	五	五	五	五	五	五	五	五	二六
二〇	三	四	五	六	七	八	九	一〇	一一	一二	一三	一四	一五	一六	二七
五	三	四	五	六	七	八	九	一〇	一一	一二	一三	一四	一五	一六	二八

地		方 處	所 學	區 所	長 勸	學 員	總 計	道	北	口		
河	慶							鹽	南	滄	靜	青
間	雲	山	皮	海	縣	縣	縣	計	鹿	安	關	化
縣	縣	縣	縣	縣	縣	縣	縣	縣	縣	縣	縣	縣
								无	四	—	—	—
								无	四	—	—	—
								六	二	×	×	—
								六四	二八	四	一	×
								二九	一	×	二	×
								二九	一	×	二	×

勸學所處數職員數

凡未據報到各項數目俱記×以別之

四 五 四 四 五 五 五 四

二 二 四 四 三 三 四 五

海

遼	臨	樂	瀛	昌	撫	遷	盧	故	東	吳	景	壽	交	任	肅	阜	獻
化	榆	亭		黎	寧	安	龍	城	光	橋		津	河	邱	寧	坡	
縣	縣	縣	縣	縣	縣	縣	縣	縣	縣	縣	縣	縣	縣	縣	縣	縣	縣

第三編

五	七	四	一	六	五	四	三	二	五	五	五	〇	五	四	四	四	五
---	---	---	---	---	---	---	---	---	---	---	---	---	---	---	---	---	---

七四

五	四	四	五	六	五	四	三	二	四	五	四	五	五	四	四	一	五
---	---	---	---	---	---	---	---	---	---	---	---	---	---	---	---	---	---

保											道					
蠡	完	容	望	博	唐	新	定	徐	蒲	清	寧	新	大	文	玉	豐
		城	都	野		城	興	水	城	苑	計	河	鎮	城	安	潤
縣	縣	縣	縣	縣	縣	縣	縣	縣	縣	縣	縣	縣	縣	縣	縣	縣
											三	一	一	一	一	一
											一	四	五	四	六	六
											三	一	一	一	一	一
											三	七	三	四	二	六

定

藁	無	晉	贊	元	平	靈	行	欒	阜	井	獲	正	高	安	東	安	雄
城	極		皇	氏	山	壽	唐	城	平	陘	鹿	定	陽	新	鹿	國	
縣	縣	縣	縣	縣	縣	縣	縣	縣	縣	縣	縣	縣	縣	縣	縣	縣	縣

第
三
編

五	四	三	三	四	四	二	四	五	四	四	五	五	四	三	四	五	五
---	---	---	---	---	---	---	---	---	---	---	---	---	---	---	---	---	---

七
六

三	四	三	三	四	四	二	二	二	二	四	五	四	二	三	四	三	二
---	---	---	---	---	---	---	---	---	---	---	---	---	---	---	---	---	---

大					道											
長	僕	東	清	南	大	安	饒	武	深	深	曲	定	涑	涑	易	新
垣	陽	明	豐	樂	名	平	陽	強		澤	陽		源	水		樂
縣	縣	縣	縣	縣	縣	縣	縣	縣	縣	縣	縣	縣	縣	縣	縣	縣
—	—	—	—	—	—	—	—	—	—	—	—	—	—	—	—	—
七	一〇	五	四	一六	二二	一七	二	四	四	五	五	六	四	六	六	三
—	—	—	—	—	—	—	—	—	—	—	—	—	—	—	—	—
七	六	三	四	三	八	一七	二	四	四	五	二	四	六	四	五	六

第三編

七七

名

清	威	成	邯	廣	雞	肥	尚	永	任	內	唐	鉅	廣	平	南	沙	邢
河		安	鄲	平	澤	鄉	周	年		邱	山	鹿	宗	鄉	和	河	台
縣	縣	縣	縣	縣	縣	縣	縣	縣	縣	縣	縣	縣	縣	縣	縣	縣	縣

三 四 五 四 三 四 六 七 七 四 五 四 三 三 四 五 四 六

三 四 三 五 三 四 四 四 七 四 二 二 三 三 二 五 四 七

口				道												
龍	萬	赤	宜	寧	臨	高	隆	柏	趙	衡	武	棗	新	南	冀	磁
關	全	城	化	計	竹	城	邑	平	鄉	水	邑	強	河	宮		
縣	縣	縣	縣	縣	縣	縣	縣	縣	縣	縣	縣	縣	縣	縣	縣	縣
				三												
五	六	四	五	一 九 五	五	四	二	三	三	五	五	四	八	三	八	五
				三												
二	四	二	五	一 五	五	四	二	三	三	五	四	四	六	三	四	五

第
三
編

七
九

道																	
計	大	玉	豐	遵	臨	樂	灤	昌	撫	遷	廣	故	吳	景	寧	交	肅
	城	田	潤	化	榆	亭		黎	甯	安	龍	城	橋		津	河	寧
	縣	縣	縣	縣	縣	縣	縣	縣	縣	縣	縣	縣	縣	縣	縣	縣	縣
	一	三	八	一	一	一	一	一	一	一	一	一	一	一	一	一	一
	一	一	×	一	一	一	一	一	二	一	一	一	一	三	一	一	二
	三六	六	九	四	六	二	二	二	六	三	三	三	五	六	五	六	一〇
	三〇〇	三〇	三〇	三〇	三〇	三〇	三〇	三〇	三〇	三〇	三〇	三〇	三〇	三〇	三〇	三〇	三〇

第三編

八一

定											保						
定	涿	無	贊	元	平	欒	阜	獲	正	東	安	雄	完	望	唐	徐	清
源	極	皇	氏	山	城	平	鹿	定	鹿	國		郡				水	苑
縣	縣	縣	縣	縣	縣	縣	縣	縣	縣	縣	縣	縣	縣	縣	縣	縣	縣
二五	一五	八	六	二四	二五	三	一五	〇	六	二六	二四	二六	〇	六	〇	一〇	二六
四	三	四	〇	六	〇〇	〇	〇	〇	〇	六	〇	一五	一〇	五	一〇	〇	〇

大												道			
雞肥	曲永	唐山	鉅鹿	廣宗	平鄉	南和	沙河	邢台	東明	清豐	大名	計	深澤	深澤	曲陽
澤縣	鄉縣	年縣	山縣	鹿縣	宗縣	鄉縣	和縣	河縣	台縣	明縣	豐縣	名縣	縣	縣	縣
二	一	一	一	一	一	一	一	一	一	一	一	三	一	一	一
三	二	四	二	二	一	一	三	一	二	四	一	三	三	五	一
六	九	二四	二〇	三三	二六	二五	一六	一〇	二〇	一七	一〇	一六	二六	二五	一五
六	三	一八	一六	三三	一四	二〇	二五	一〇	二〇	一三	一〇	一六	二〇	二〇	二〇

第三編

八三

北					道											
陽	蔚	懷	龍	萬	宣	臨	高	柏	趙	武	新	磁	威	成	邯	廣
原		來	關	全	化	計	城	邑	鄉	邑	河			安	鄲	平
縣	縣	縣	縣	縣	縣		縣	縣	縣	縣	縣	縣	縣	縣	縣	縣
三	一	四	一	三	一	二	一	一	一	一	一	一	一	一	一	一
三	二	四	三	三	二	四	一	一	三	×	一	一	二	一	一	一
九	九	四	六	九	二	四	三	三	三	六	六	三	三	三	三	六
炎	×	三	美	吾	二〇	一八	六	六	六	三〇	三	三	三	三	三	吾

地	審	豐	深	永	威	龍	懷	蔚	計	道			總計						
										津	潤	年		關	來	計	涿	延	懷
方	縣	縣	縣	縣	縣	縣	縣	縣	縣	縣	縣	計	縣						
閱報所處數 閱報種數 閱報人數										研究所處數 職員數 研究日數									
數 研 究										九	一七	二	一	二					
員										一三九	二	三	二	二					
每 月 研 究 日 數										一三九	九	六	一五	九					
數										四九四	五二	〇	七	二〇					
八 五										八	四	四	四	四	〇				

第 三 編

八 五

地方	數	種類	數	平均每日閱報人數
天津縣	四	報	一七	100
青島縣	一	報	三	30
靜海縣	一	報	五	10
滄州縣	四	報	10	40
河間縣	一	報	五	20
獻縣	一	報	三	6
肅寧縣	一	報	二	14
任邱縣	一	報	五	6
宛平縣	一	報	七	10
景津縣	一	報	五	6
吳橋縣	一	報	五	10
東光縣	二	報	五	10
故城縣	一	報	六	20
遷安縣	一	報	三	10
撫甯縣	一	報	三	30
昌黎縣	一	報	二	30
灤縣	一	報	八	20

保											道												
樂	卓	井	獲	東	安	雄	望	唐	徐	滿	清	玉	豐	遵	臨	樂							
城	平	陘	鹿	鹿	國		都		水	城	苑	計	田	潤	化	榆							
縣	縣	縣	縣	縣	縣	縣	縣	縣	縣	縣	縣	縣	縣	縣	縣	縣							
												三	四	八	四	五	六						
												六	七	三	五	五	七	五	五	三	五	五	三
												九	七	二	六	七	九	七	九	六	八	七	

大								道								
廣	平	南	沙	那	東	清	南	大	深	深	定	涑	無	贊	元	平
宗	鄉	和	河	台	明	豐	樂	名	計	澤	澤	源	極	皇	氏	山
縣	縣	縣	縣	縣	縣	縣	縣	縣	縣	縣	縣	縣	縣	縣	縣	縣
								二	110							
								五	100							
三	10	10	10	六	三	五	六	100	五	五	三	七	四	四	二	三
三	10	10	10	六	三	五	六	100	五	五	三	七	四	四	二	三

道 名

臨	高	柏	趙	武	棗	新	磁	威	成	邯	廣	雞	肥	曲	永	唐
計	城	邑	鄉	邑	強	河			安	鄲	平	澤	鄉	周	年	山
縣	縣	縣	縣	縣	縣	縣	縣	縣	縣	縣	縣	縣	縣	縣	縣	縣

第
三
編

二七 一 一 一 一 一 一 一 一 一 一 一 一 一 一 一 一

二七 四 六 三 六 六 八 七 七 一〇 六 二 三 六 三 六 五 六

八
九

六六七 一五 一五 一四 一五 三 二〇 一〇 八 三〇 三〇 一三 一〇 四三 一九 一七 一五 六七

學齡兒童及已就學者人數

地方學齡兒童數		已就學者數		百人中就學者	
天津縣	一六五四五	五九一六	三五·四四	天津縣	六〇·〇〇
青島縣	六四四〇	八三五	一三·三三	青島縣	二〇·八五
靜海縣	二九七三	六八九	二三·六一	靜海縣	三三·〇三
滄縣	四九二九	一三三六	二七·〇二	滄縣	二七·〇二
南皮縣	一五五〇	四〇〇	二五·八〇	南皮縣	二五·八〇
總計	六三、〇〇〇	二〇、〇〇〇	三二·〇〇	總計	三二·〇〇
宣化縣	一	四	四〇〇	宣化縣	四〇〇
萬全縣	三	一〇	三三三	萬全縣	三三三
龍關縣	一	三	三〇〇	龍關縣	三〇〇
懷來縣	四	一五	三七五	懷來縣	三七五
蔚縣	一	七	七〇〇	蔚縣	七〇〇
陽原縣	一	八	八〇〇	陽原縣	八〇〇
延慶縣	一	四	四〇〇	延慶縣	四〇〇
涿鹿縣	一	二	二〇〇	涿鹿縣	二〇〇
道計	三	四四	一五〇	道計	一五〇

海

灤	昌	撫	遷	盧	故	東	吳	景	寧	交	任	肅	阜	獻	河	慶	鹽
縣	黎	寧	安	龍	城	光	橋	津	河	邱	寧	城	間	雲	山		
縣	縣	縣	縣	縣	縣	縣	縣	縣	縣	縣	縣	縣	縣	縣	縣	縣	縣

第三編

四七、〇〇〇	六、四〇〇	二、九七〇	三、〇〇〇	一、五三三	一、三〇〇	一、三九四	一、四七七	六、五七	三、八三四	二、〇〇〇	一、七九七	三、〇〇〇	二、七六〇	一、六四五	四、六九〇	一、六七五	二、三六
--------	-------	-------	-------	-------	-------	-------	-------	------	-------	-------	-------	-------	-------	-------	-------	-------	------

二四、三	七、二〇〇	五、五二	九、二二	三、四九	四、四九	六、〇四	六、四	六、五	八、四四	六、五	三、六六	三、〇〇	三、〇〇	三、〇六	三、九〇	四、五〇	三、六
------	-------	------	------	------	------	------	-----	-----	------	-----	------	------	------	------	------	------	-----

九一

二四、二五	二、一六一	一、八、五	四、六一	二、五〇	二、五三	四、八三	四、四六	七、〇六	三、七、二〇	一、六、四五	一、八、〇五	二、八、四一	一、三、〇九	一、三、五一	八、一三	六、六六	三、四、六一
-------	-------	-------	------	------	------	------	------	------	--------	--------	--------	--------	--------	--------	------	------	--------

保								道								
望都縣	博野縣	唐縣	新城縣	定興縣	徐水縣	滿城縣	清苑縣	寧河縣	新鎮縣	大城縣	文安縣	玉田縣	豐潤縣	遵化縣	臨榆縣	樂亭縣
四三四九	一五七〇〇	一六四九二	一六二二〇	一六五〇〇	一六五四	一六五〇〇	一六九四四	一〇五〇〇	九〇〇	一七二〇〇	一六六六六	一〇〇三五	五三四一	二二二四	二二五五	四三二四
一八二二	一五七一	一六三九	一六八一	一六五〇	一五九五	一五三二	一七六	三六六一	六〇	三二五	二四〇	五四七	一四九二	四三〇	四三六六	一四九九
四三三四	三三〇一	一五二四	九六八〇	三三五四	一〇三三	四五一六	六、七五	三、八三	六、六六	一七、六八	七、五二	四、七九	二、五四	一八、七六	一七、一九	三、七六

定																	
賀	元	平	靈	行	饒	阜	井	獲	正	高	安	東	安	雄	蠡	完	容
皇	氏	山	壽	唐	城	平	徑	鹿	定	陽	新	鹿	國				城
縣	縣	縣	縣	縣	縣	縣	縣	縣	縣	縣	縣	縣	縣	縣	縣	縣	縣
五〇〇〇	三三〇〇	三三〇〇	一〇〇〇	二二〇一	六九〇九	七三三	三三六九	三七一五	九三六五	三三〇〇	四二〇〇	二五九九	一三三〇	七五〇〇	三三〇〇	三三〇〇	五〇〇〇
一四六六	三三〇〇	三三〇〇	四六六七	二〇四九	一五七五	八七三	三六三三	五七九	三三三	三三七	一九九四	八四六	六一四六	三三〇〇	六〇〇八	三三〇〇	二四六六
二九、五〇〇	一一、五五五	二七、七九九	四六、六六二	九、六四九	三三、七九九	一一、〇〇五	三三、〇〇一	一五、九〇九	三三、三三三	二四、九九六	四七、四四二	三三、六六六	四四、〇三三	三三、四八八	二七、七九九	一一、五五五	二九、五〇〇
一〇、九〇〇	三三、三三三	一七、三三三	四六、六六二	九、六四九	三三、七九九	一一、〇〇五	三三、〇〇一	一五、九〇九	三三、三三三	二四、九九六	四七、四四二	三三、六六六	四四、〇三三	三三、四八八	二七、七九九	一一、五五五	二九、五〇〇

名												
東	漢	長	邢	沙	南	平	廣	鉅	唐	內	任	永
明	陽	垣	台	河	和	鄉	宗	鹿	山	邱	年	周
縣	縣	縣	縣	縣	縣	縣	縣	縣	縣	縣	縣	縣
一八五〇	二〇四〇	三三五〇	二八九六	一六八一	二三五五	八八五	九五五	九二五三	八五七	二三四五	八七〇	二〇八六
五九六〇	三三〇〇	二六六三	二六四〇	四七一九	二九四五	三六九九	四六六	三〇三	七八八	二七五九	一八七五	五五六三
三、六八〇	一、七〇〇	二、七〇〇	八九、七四	二六、九四	三、八三	四、五五	四、〇〇	三、五九	九、四一七	二、六六七	二、四四	二七、一五
五、五三	一、八〇四	三、九〇三	三、七四	一〇、一三	三、七四	三、七四	一、八〇四	五、五三	一、八〇四	一、八〇四	一、八〇四	一、八〇四

第 三 編

九 五

津南皮縣	地方	高等小學教員資格		總計	北道															
		正教員	助教員		赤城縣	萬全縣	龍關縣	懷來縣	蔚縣	陽原縣	懷安縣	延慶縣	涿鹿縣							
五	師範畢業者	1	1	2																
1	高師畢業者	1	1	2																
1	曾受檢定合格者	1	1	2																
1	簡易師範及師範講習所畢業者	1	1	2																
1	專門以上學校畢業者	1	1	2																
1	中學及中學校相當學業畢業者	1	1	2																
1	未經中學以上學校畢業者	1	1	2																
1	師範畢業者	1	1	2																
1	高師畢業者	1	1	2																
1	曾受檢定合格者	1	1	2																
1	簡易師範及師範講習所畢業者	1	1	2																
1	專門以上學校畢業者	1	1	2																
1	中學及中學校相當學業畢業者	1	1	2																
1	未經中學以上學校畢業者	1	1	2																
四	計	1	1	2	五五三六	四三三三	二五五五	一三三三	二二二二	六六六六	一九九二	三三四三	二〇二〇	五五〇八	一〇一〇	二六三三	一〇七五	二六〇〇	一〇九〇	一七〇九
六	計	1	1	2	三〇六六	三三三三	三三六六	一〇三三	三三三三	六六六六	四四三七	二二六六	六六三三	四四四四	三三三三	二二二二	三三三三	三三三三	三三三三	三三三三

海

遼	瀋	昌	撫	遷	盧	故	東	吳	寧	交	任	肅	阜	獻	河	慶	鹽
化		黎	寧	安	龍	城	尤	橋	津	河	邱	寧	城		間	雲	山
縣	縣	縣	縣	縣	縣	縣	縣	縣	縣	縣	縣	縣	縣	縣	縣	縣	縣

	〇	一	五	二		一	一	一	三	三	二	三	二	四	二	二	
一			一		一			二						一			一
六																	
	三	二		一			二	三		三							
						一											
	三		一		一	一		四		二							一
						一									二		
															三		
二																	
一			一	一							二	一			三		
一																	一
														四			
									一								
				一	三				一								
二	一	三	八	五	七	三	四	〇	四	九	五	五	二	三	五	三	二

第 三 編

九 八

保										道						
養	完	容	望	博	唐	新	定	徐	滿	滑	賓	新	大	文	玉	豐
		城	都	野		城	興	水	城	苑	計	河	濱	城	安	田
縣	縣	縣	縣	縣	縣	縣	縣	縣	縣	縣	縣	縣	縣	縣	縣	縣
一	二	一		一	一	一	二	二		三	七	一		二	三	五
	一					一			二	一	八			一		
											七					一
				二					二	七	六	一				三
		一									六					二
一	一							二	二	七	三				一	八
	一										二					八
四	一		二								二					
											二					
	一	一				二			三		三			一	三	
	一	一				二					七			一		
											九				三	
											二					
											二					
											八					
六	七	四	三	三	三	四	四	四	八	六	八	九	二	一	三	五
															二	吳

定

涞	新	靈	無	晉	費	元	平	行	樂	阜	井	正	高	安	東	安	雄
源	樂	城	極	皇	氏	山	唐	城	平	涇	定	陽	新	鹿	國		
縣	縣	縣	縣	縣	縣	縣	縣	縣	縣	縣	縣	縣	縣	縣	縣	縣	縣

		二	二	四								四	一	二	五	七	二
二					一	一	一	一		一	一		一				五
四	四	四	五	六	二	五	五	四	二	三	三	八	四	二	七	一	四

第三編

一〇〇

大										道							
平南	沙那	長	樸	東	清	南	大	安	德	武	深	深	曲	定			
鄉	和	河	台	垣	陽	明	豐	樂	名	計	平	陽	強	澤	陽		
縣	縣	縣	縣	縣	縣	縣	縣	縣	縣	縣	縣	縣	縣	縣	縣		
三	一	五	六		二	一	三	一	四	六	三	一	一	三	二	一	六
	一									九							
										七	一			六			
										五							一
									一								三
								二	一								
				三						三							
			四		一					三			二				
										二		一	一				
										三							
		二			一		二	四	六	四			一				一
										五							
		三			一	一			二	三			一				一
										四			一				
										三							
										一							
										二							
										三							一
			一		三	五	三	八	八	三							一
三	六	五	五	三	五	三	八	八	三	九							一
										四	四	四	二	二	三		一

名

東	南	冀	磁	清	威	成	邯	廣	雞	肥	曲	永	任	內	唐	鉅	廣
強	宮		河		安	鄆	平	澤	鄉	周	年		邱	山	鹿	宗	
縣	縣	縣	縣	縣	縣	縣	縣	縣	縣	縣	縣	縣	縣	縣	縣	縣	

四	六	一	二	二	四	三	二	一	二	二	一	三	一	三	二	一	四
二	一	三	一	一	一	一	一	一	一	一	一	一	一	一	一	一	一
	四	二	一	二	一	一	一	一	一	一	一	一	一	一	一	四	一
七	二	五	六	三	九	六	四	三	三	五	六	七	四	六	三	三	六

道 北 口									道							
涿鹿縣	延慶縣	懷安縣	陽原縣	蔚縣	懷來縣	龍關縣	萬全縣	赤城縣	宣化縣	寧晉縣	臨城縣	高邑縣	柏鄉縣	趙縣	衡水縣	武邑縣
二	一	一	五	五	三	四	二	一	四	八	三	二	四	一	四	一
										六						
										七						
										三						
										五						
			二				二		二	三						
			二							三						
	一								二	三						
										三						
										三						
										三						
										三						
										五						
										一						
										三						
										一						
										一						
										二						
五	二	四	一〇	一〇	六	四	五	三	五	二	六	四	四	四	四	四

第 三 編

一〇三

高等小學兼國民學校教員資格

津							直	地	總	計
阜	獻	河	慶	鹽	滄	靜	青	天	計	計
城	縣	縣	縣	縣	縣	縣	縣	縣		
三	二		一	三	七	三	四	六	師範畢業者	二
			一	一					師範畢業者	三
									曾受檢定合格者	一
	二	二	一	三	七	六	一	六	簡易師範及講習業者	四
									專門學校畢業者	三
									及中學與中學相當學校畢業者	五
									未經中學以上學校畢業者	六
									師範畢業者	七
									師範畢業者	八
									曾受檢定合格者	九
									簡易師範及講習業者	十
									專門學校畢業者	十一
									及中學與中學相當學校畢業者	十二
									未經中學以上學校畢業者	十三
									師範畢業者	十四
									師範畢業者	十五
									曾受檢定合格者	十六
									簡易師範及講習業者	十七
									專門學校畢業者	十八
									及中學與中學相當學校畢業者	十九
									未經中學以上學校畢業者	二十
三	四	二	二	三	五	九	一	四	計	二六

保	道										海			
完唐清	寧	大	臨	樂	瀛	昌	撫	遷	盧	東	景	寧	交	任
苑	計	河	城	榆	亭	黎	寧	安	龍	光	津	河	邱	
縣	縣	縣	縣	縣	縣	縣	縣	縣	縣	縣	縣	縣	縣	縣
四	八	九	一	四	二	八	四	二	五	一	三	七	二	一
一	四													
	四		二						一					
二	一	八	一	四	九	八	三	五	二	四	一	四	五	四
	六	一		一					二					
一	一	五	二	三	一	一			四	一			二	三
	五	八	二	八					一	三			二	一
	五	一							二	二				
	五													
	七			四				二	七					一
	二			六										
	三	六							六					
	四													
	六													
	元													
	七													
	三													
四	七	一〇	二	六	五	九	三	二	二	五	三	三	〇	八
			五	三	三	三	〇	八	五	六	八	三	八	五
														八

第三編

一〇五

名					道					定					
威	永	任	長	精	南	大	深	定	涑	易	晉	元	靈	行	井
年			垣	豐	樂	名	計	澤	水			氏	壽	唐	陘
縣	縣	縣	縣	縣	縣	縣	縣	縣	縣	縣	縣	縣	縣	縣	縣
一	三		七	三			三	二	二		一	四	二	二	二
		二					八		一						
							五	三				二			
二	一	八				五	三	三	一	四		一	三	一	六
一		一					二		一	一					
二		一	二	一	一		七	九	三					一	一
三		一	一				三	二							
							一				二				
							五		四						一
		一			五		四			二					二
		七					三		二		一				
八	三	三	二	六	一	二	二	五	四	三	五	六	六	三	六

海											津						
故	東	吳	景	寧	交	任	肅	阜	獻	河	慶	鹽	南	滄	靜	青	天
城	光	橋		津	河	邱	寧	城		間	雲	山	皮		海		津
縣	縣	縣	縣	縣	縣	縣	縣	縣	縣	縣	縣	縣	縣	縣	縣	縣	縣
		一	一	七			二	二	二	五	一		三			一	吳
		一															
一	一	一	一	一	一	一	一	一	一	一	一	一	一	一	一	一	一
三	一	二	二	二	二	二	二	二	二	二	二	二	二	二	二	二	二
																	五
				三	二	四	六		七	二							三
一	一	一	一	一	一	一	一	一	一	一	一	一	一	一	一	一	一
			二	二			二										
				一							二						
																	五
																	一
一	三	三	三	三	三	三	三	三	三	三	三	三	三	三	三	三	三

第三編

一〇八

定

樂	阜	井	獲	正	高	安	東	安	雄	蘇	完	容	望	博	唐	新	定
城	平	涇	鹿	定	陽	新	鹿	國				城	都	野		城	興
縣	縣	縣	縣	縣	縣	縣	縣	縣	縣	縣	縣	縣	縣	縣	縣	縣	縣

						三										六	
--	--	--	--	--	--	---	--	--	--	--	--	--	--	--	--	---	--

	一																
--	---	--	--	--	--	--	--	--	--	--	--	--	--	--	--	--	--

																	四
--	--	--	--	--	--	--	--	--	--	--	--	--	--	--	--	--	---

共	三	一〇	三	二〇	六		三	一	七	三	六	三	七	一〇〇		五	三
---	---	----	---	----	---	--	---	---	---	---	---	---	---	-----	--	---	---

									三	五							
--	--	--	--	--	--	--	--	--	---	---	--	--	--	--	--	--	--

一	一	九	二		六				二	三						五	
---	---	---	---	--	---	--	--	--	---	---	--	--	--	--	--	---	--

	三	三	八		四				六	七	六					二	
--	---	---	---	--	---	--	--	--	---	---	---	--	--	--	--	---	--

													四				
--	--	--	--	--	--	--	--	--	--	--	--	--	---	--	--	--	--

--	--	--	--	--	--	--	--	--	--	--	--	--	--	--	--	--	--

--	--	--	--	--	--	--	--	--	--	--	--	--	--	--	--	--	--

																	一
--	--	--	--	--	--	--	--	--	--	--	--	--	--	--	--	--	---

		二	七				七			三							
--	--	---	---	--	--	--	---	--	--	---	--	--	--	--	--	--	--

--	--	--	--	--	--	--	--	--	--	--	--	--	--	--	--	--	--

--	--	--	--	--	--	--	--	--	--	--	--	--	--	--	--	--	--

		二								二	〇						
--	--	---	--	--	--	--	--	--	--	---	---	--	--	--	--	--	--

--	--	--	--	--	--	--	--	--	--	--	--	--	--	--	--	--	--

--	--	--	--	--	--	--	--	--	--	--	--	--	--	--	--	--	--

--	--	--	--	--	--	--	--	--	--	--	--	--	--	--	--	--	--

--	--	--	--	--	--	--	--	--	--	--	--	--	--	--	--	--	--

--	--	--	--	--	--	--	--	--	--	--	--	--	--	--	--	--	--

--	--	--	--	--	--	--	--	--	--	--	--	--	--	--	--	--	--

--	--	--	--	--	--	--	--	--	--	--	--	--	--	--	--	--	--

--	--	--	--	--	--	--	--	--	--	--	--	--	--	--	--	--	--

--	--	--	--	--	--	--	--	--	--	--	--	--	--	--	--	--	--

亮	美	見	五	二〇	二〇	三	三	一	九	九	五	三	七	二〇	三	六	五
---	---	---	---	----	----	---	---	---	---	---	---	---	---	----	---	---	---

道

饒	武	深	深	曲	定	涑	涑	易	新	樂	無	晉	贊	元	平	靈	行
陽	強		澤	陽		源	水		樂	城	極		皇	氏	山	壽	唐
縣	縣	縣	縣	縣	縣	縣	縣	縣	縣	縣	縣	縣	縣	縣	縣	縣	縣

第三編

														二	一	六	
							二										
			一								九		元				兜
二	六	七	三	九	七	一	四	二	四	七	九		三	四	二		奎
		七			八	一		五	四	一		四			五		
						五	六	二						三	五		
五		充					三	四			一		三		三		
								一							八		
三	七	三	八	四	三	九	九	三	七	九	二	二	元	七	三	六	二

一一一

大													安			
永	任	內	唐	鉅	廣	平	南	沙	邢	長	濮	東	清	南	大	計
年	縣	縣	縣	縣	縣	縣	縣	縣	縣	縣	縣	縣	縣	縣	縣	縣
	二				二				二							三
																三
																三
二	五	三	三	三	二	六	六	七	二	五	三	五	二	三	二	三
																一
	五	二		五	三	三	五	一	五		六		三		九	一
	六		六	七	一	九		四	六	六	四			三	一	二
																四
																五
																六
																七
																八
																九
																十
																十一
																十二
																十三
																十四
																十五
																十六
																十七
																十八
																十九
																二十
二	七	八	五	一	三	六	七	三	二	一	五	三	三	六	二	三

名

隆	柏	趙	衛	武	襄	新	南	冀	磁	清	威	成	邯	廣	雞	肥	曲
平	鄉		水	邑	強	河	宮			河		安	鄆	平	澤	鄉	周
縣	縣	縣	縣	縣	縣	縣	縣	縣	縣	縣	縣	縣	縣	縣	縣	縣	縣

四				六	一									七			二
一																	
九	四	四	一	五	二	九	七	三	三	七	二	八	五	一	五	一	九
					三			一									
三	一	三			九	三	三	四	六	一						二	一〇
四					六		七	三	六	七							高
				五	三	一	三	二	六	一				一	一		三
					二		四	五		一〇							四
七	四	七	一	六	一	五	三	四	一〇	三	四	七	二	四	三	五	四
二	四	七	一	六	一	五	三	四	一〇	三	四	七	二	四	三	五	四

第三編

一三三

高等小學教員月俸

總計	北 口									道			
	涿鹿縣	延慶縣	懷安縣	陽原縣	蔚縣	懷來縣	龍關縣	萬全縣	赤城縣	宣化縣	寶晉縣	臨城縣	高邑縣
	計										計		
四七	二五			一	一	二	三				九	八	一
四													
六七											一四		
三二	三九	四	二	七	五	三	二	六	五	六	一六	三	六
八											七		
三三	二〇		二		四	一				三	一四	五	一
四八	二九	三	九		三		四	三	二		五九	四	九
一四													
五											二		
三〇	三	二		六	三			二	九		五	五	三
一													
一五											一		
二五	七	二			四		一				六		
一五													
一													
一													
一													
八	一六	六	四	二	三	一	四	五	五	三	五	二	三

第三編

一四

海 津											地						
撫	遷	盧	故	東	吳	寧	交	任	肅	阜	獻	河	慶	鹽	南	方	
寧	安	龍	城	光	橋	津	河	邱	寧	城		間	雲	山	皮		
縣	縣	縣	縣	縣	縣	縣	縣	縣	縣	縣	縣	縣	縣	縣	縣		
							五				九			一	三	以六元	
							一								六	以七元	
																以十元	
		一	二			六						三	三		七	以上元	
		一	二			四	三	一	一	三	一					以十五元	
		元	二	二				一		二	二	二	二		一	以二十元	
		三						三		一						元二十五	
		一	一	三				一	二	一		二				以三十元	
								一								以四十元	
																計	
							〇	四	九	五	五	二	三	五	三	二	八五七三四〇四九五五二三五三二六

第三編

一一五

保								道								
望	博	唐	新	定	徐	滿	清	霽	新	大	文	玉	豐	遼	灤	昌
都	野		城	興	水	城	苑	計	河	鎮	城	安	田	潤	化	黎
縣	縣	縣	縣	縣	縣	縣	縣	縣	縣	縣	縣	縣	縣	縣	縣	縣
								三		一				三		
								三					一	三	一	
		一			一	二	七	四					二			
三	三		二	一	一	二	八	三				一	一	一	一	二
		二		二	二	二	二	三				一		七	一	三
				一		二		五				一	四	二	二	三
			二				一	五	二		二	二	三	二	七	八
								一								
三	三	三	四	四	四	八	八	一六	二	一	三	五	二	三	二	六

定

無	晉	贊	元	平	行	樂	阜	井	正	高	安	東	安	雄	蠡	完	容
極		皇	氏	山	唐	城	平	陘	定	陽	新	鹿	園				城
縣	縣	縣	縣	縣	縣	縣	縣	縣	縣	縣	縣	縣	縣	縣	縣	縣	縣

第三編

一七

	-	-	-		三				-								
-	-		三			-		二	四		-	-			-		二
-	二		-	-										二			-
	二	-	-	三	-	-	二		三	-	-	五	五	二	二		-
二																三	五
-			-			-	-		三		-					二	
五	六	二	五	五	四	二	三	三	八	四	二	七	一	五	四	六	七

大						道									
邢	長	濮	東	滄	南	大	安	饒	武	深	深	曲	定	涿	新
台	垣	陽	明	豐	樂	計	平	陽	強		澤	陽		源	樂
縣	縣	縣	縣	縣	縣	縣	縣	縣	縣	縣	縣	縣	縣	縣	縣
—	—		—		—	六	—						—		
			—	二	三	七	二			二					—
二	二				三	七	三		—						
七		三	—	五	二	四			二	三		—	三	二	—
三					三	三	—		四	二		—	—	—	
		二		—		二		二	—				二		
二						三	三	—		—			三	—	
五	三	五	三	八	九	二	五	四	四	四	二	二	三	〇	四

第三編

一八

名

磁	清	威	成	邯	廣	雞	肥	曲	永	任	內	唐	鉅	廣	平	南	沙
河			安	鄆	平	澤	鄉	周	年		邱	山	鹿	宗	鄉	和	河
縣	縣	縣	縣	縣	縣	縣	縣	縣	縣	縣	縣	縣	縣	縣	縣	縣	縣

第三編

									一	四							一
四		三							一				一	一			一
			三	一	二		三	二	二		四	一	八	一	三	一	
二	三		三		一		一	一		二							二
	一	二			一	二	一	二			三	四	四				一
		二	三					二									
		二	一														四

一一九

六三九六四三三五六七八四六三三六三六五

津								直隸	地方	總計	道						
天	青	靜	滄	鹽	慶	河	獻				懷安縣	延慶縣	涿鹿縣	計			
二	一	一	七	一	一	三	三	二	六元以下	四	三	一	一	一	一	一	一
三	一	一	一〇	二	一	一	一	一	七元以上	五	一	一	一	一	一	一	一
一	二	一	一	一七	一	一	一	三	十元以上	二五	〇	一	一	一	一	一	一
一	一	一	二	四	一	一	一	七	十五元以上	二六	二	一	一	一	一	一	一
一	一	一	四	五	一	一	一	三	二十元以上	一五	六	一	一	一	一	一	一
一	一	一	二	三	一	一	一	六	二十五元以上	四	五	一	一	一	一	一	一
一	一	一	二	一	一	一	一	六	三十元以上	七	一五	三	一	一	一	一	一
一	一	一	一	一	一	一	一	香	四十元以上	三	一	一	一	一	一	一	一
四	三	三	三	五	一	一	一	三二	計	六二	六	五	二	四	四	四	四

高等小學兼國民學校教員月俸

保	道										海				
唐	寧	大	臨	樂	灤	昌	撫	遷	盧	東	景	寧	交	任	阜
清	計	河	城	榆	亭	黎	寧	安	龍	光		津	河	邱	城
苑	縣	縣	縣	縣	縣	縣	縣	縣	縣	縣	縣	縣	縣	縣	縣
縣	縣	縣	縣	縣	縣	縣	縣	縣	縣	縣	縣	縣	縣	縣	縣
	七	一	二	二	一	一	一	四	一			四		一	一
	二	五	四	六	三		一	六	二	三	一	三	五	二	一
	一	六	五	四	九	四	五	四	三	三	一	五	三		二
	三	五	七	八	一	五	八	八	二	七			二	一	三
	一	三	三	五		一	四	五	四	二	二	二	六		
		三	四		三	八	一		九						
		一	三	五		六	五	三		二	二				
		五							一						
	七	六	三	二	五	三	三	三	〇	八	五	六	八	三	八
	〇	九	三	二	五	三	三	三	〇	八	五	六	八	三	八
	七	九	三	二	五	三	三	三	〇	八	五	六	八	三	八

大					道					定						
永	任	長	清	南	大	深	定	涑	易	晉	元	靈	行	非	獲	完
年		垣	豐	樂	名	計	澤	水			氏	壽	唐	陘	鹿	
縣	縣	縣	縣	縣	縣	縣	縣	縣	縣	縣	縣	縣	縣	縣	縣	縣
一	一	八	二	一	四	五	一	一	一	五	二	二	一	三	一	一
一	一	八	四	一	五	五	三	一	一	二	二	一	一	二	一	二
三	二	七	一	二	四	四	三	一	一	一	二	一	一	一	五	一
一	一	三	一	一	一	三	一	三	一	四	二	二	一	一	一	四
一	一	一	一	一	一	八	二	一	二	一	一	一	一	一	一	六
一	一	一	一	一	一	三	一	一	一	一	一	一	一	一	一	一
一	一	一	一	一	一	二	一	一	一	一	一	一	一	一	一	一
一	一	一	一	一	一	一	一	一	一	一	一	一	一	一	一	一
三	三	二	六	一	二	三	五	四	三	一	六	六	三	六	二	四

第
三
編

一
三
三

地	國民學校教員月俸	總計	道北口				道名						
			延慶縣	懷安縣	陽原縣	懷來縣	崇善縣	隆平縣	趙水縣	衡水縣	新河縣	磁縣	威縣
以六元	以下	八五	三	二	九	二	元			一	一	二	
以七元	以上	一〇三	四		二	三	三	三	三		二		三
以十元	以上	一五九	六		三	一	三	二	一	二			四
以十五元	以上	二三五	一			一	〇		一				六
以二十元	以上	一五九	五		一	三	二	二				二	
以二十五元	以上	一四四	二				一					一	
以上		一四〇	一				一					一	
計		九九六	三	三	五	九	四	一〇	五	五	二	五	五
			三	三	五	九	四	一〇	五	五	二	五	五

海										津										
故	東	吳	景	寧	交	任	肅	阜	獻	河	慶	鹽	南	滄	靜	青	天			
城	光	橋		津	河	邱	寧	城		間	雲	山	皮		海		津			
縣	縣	縣	縣	縣	縣	縣	縣	縣	縣	縣	縣	縣	縣	縣	縣	縣	縣	縣	縣	縣
一	二	三	四	五	六	七	八	九	十	十一	十二	十三	十四	十五	十六	十七	十八	十九	二十	二十一
一	二	三	四	五	六	七	八	九	十	十一	十二	十三	十四	十五	十六	十七	十八	十九	二十	二十一
一	二	三	四	五	六	七	八	九	十	十一	十二	十三	十四	十五	十六	十七	十八	十九	二十	二十一
一	二	三	四	五	六	七	八	九	十	十一	十二	十三	十四	十五	十六	十七	十八	十九	二十	二十一
一	二	三	四	五	六	七	八	九	十	十一	十二	十三	十四	十五	十六	十七	十八	十九	二十	二十一
一	二	三	四	五	六	七	八	九	十	十一	十二	十三	十四	十五	十六	十七	十八	十九	二十	二十一
一	二	三	四	五	六	七	八	九	十	十一	十二	十三	十四	十五	十六	十七	十八	十九	二十	二十一
一	二	三	四	五	六	七	八	九	十	十一	十二	十三	十四	十五	十六	十七	十八	十九	二十	二十一

第
三
編

一
二
五

定

樂	阜	井	獲	正	高	安	東	安	雄	鑫	完	容	望	博	唐	新	定
城	平	歷	鹿	定	陽	新	鹿	國				城	都	野		城	興
縣	縣	縣	縣	縣	縣	縣	縣	縣	縣	縣	縣	縣	縣	縣	縣	縣	縣

第三編

二	吳	一	一	一	五	五	一	一	一	一	一	一	一	一	一	一	一
---	---	---	---	---	---	---	---	---	---	---	---	---	---	---	---	---	---

界			10	一	七	五	一	一	10	一	一		二	七	三	九	
---	--	--	----	---	---	---	---	---	----	---	---	--	---	---	---	---	--

			三		八	三											
--	--	--	---	--	---	---	--	--	--	--	--	--	--	--	--	--	--

--	--	--	--	--	--	--	--	--	--	--	--	--	--	--	--	--	--

--	--	--	--	--	--	--	--	--	--	--	--	--	--	--	--	--	--

--	--	--	--	--	--	--	--	--	--	--	--	--	--	--	--	--	--

九	吳	一	一	一	一	五	一	一	一	一	一	一	一	一	一	一	一
---	---	---	---	---	---	---	---	---	---	---	---	---	---	---	---	---	---

一二七

道

饒	武	深	深	曲	定	涑	涑	易	新	藁	無	竹	贊	元	平	靈	行
陽	強		澤	陽		源	水		樂	城	極		皇	氏	山	壽	唐
縣	縣	縣	縣	縣	縣	縣	縣	縣	縣	縣	縣	縣	縣	縣	縣	縣	縣

空	商	三	九	二	三	三	大	大	二	二	一	九	九	二	九	二	三	三	三
---	---	---	---	---	---	---	---	---	---	---	---	---	---	---	---	---	---	---	---

吳			一	一	七			五	八		一			二	一				一
---	--	--	---	---	---	--	--	---	---	--	---	--	--	---	---	--	--	--	---

--	--	--	--	--	--	--	--	--	--	--	--	--	--	--	--	--	--	--	--

--	--	--	--	--	--	--	--	--	--	--	--	--	--	--	--	--	--	--	--

--	--	--	--	--	--	--	--	--	--	--	--	--	--	--	--	--	--	--	--

--	--	--	--	--	--	--	--	--	--	--	--	--	--	--	--	--	--	--	--

三	商	三	六	一	四	三	九	大	大	二	二	一	九	九	二	九	二	三	三
---	---	---	---	---	---	---	---	---	---	---	---	---	---	---	---	---	---	---	---

第 三 編

二 二 八

大														安			
永	任	內	唐	鉅	廣	平	南	沙	邢	長	濮	東	清	南	大	計	
年	縣	縣	縣	縣	縣	縣	縣	縣	縣	縣	縣	縣	縣	縣	縣	縣	平
縣	縣	縣	縣	縣	縣	縣	縣	縣	縣	縣	縣	縣	縣	縣	縣	縣	縣
190	六	四	五	二	二	七	三	七	二	一	五	五	三	六	三	四	九
																	六
																	三
																	一
																	三
																	一
																	一
191	六	四	五	二	二	七	三	七	二	一	五	五	三	六	三	四	九

第三編

一二九

名

隆平縣	柏鄉縣	趙水縣	衡水縣	武邑縣	棗強縣	新河縣	南宮縣	冀州縣	磁州縣	清河縣	威縣縣	成安縣	邯鄲縣	廣平縣	雞澤縣	肥鄉縣	曲周縣
-----	-----	-----	-----	-----	-----	-----	-----	-----	-----	-----	-----	-----	-----	-----	-----	-----	-----

六	四	一七	一八	一七	三四	一〇三	三四	三七	一七〇	一四	一四	八五	七三	五	五	一〇九	一三
---	---	----	----	----	----	-----	----	----	-----	----	----	----	----	---	---	-----	----

三	三	七	六	三	五	五	一										
---	---	---	---	---	---	---	---	--	--	--	--	--	--	--	--	--	--

			一	二					四								
--	--	--	---	---	--	--	--	--	---	--	--	--	--	--	--	--	--

--	--	--	--	--	--	--	--	--	--	--	--	--	--	--	--	--	--

--	--	--	--	--	--	--	--	--	--	--	--	--	--	--	--	--	--

--	--	--	--	--	--	--	--	--	--	--	--	--	--	--	--	--	--

七	四	一七	一八	一七	三四	一〇三	三四	三七	一七〇	一四	一四	八五	七三	五	五	一〇九	一三
---	---	----	----	----	----	-----	----	----	-----	----	----	----	----	---	---	-----	----

第三編

三〇

小學教員月俸平均

第三編

一三一

總計	北口								道				
	涿鹿縣	延慶縣	懷安縣	陽原縣	蔚來縣	懷來縣	龍關縣	萬全縣	赤城縣	宣化縣	甯晉縣	臨城縣	高邑縣
計	六八	五	四	五	一	四	元	五	五	四	一	五	八
二〇	一	四	七	三	九	五	六	二	五	一	五	二	
八〇	三	七	一	一	一	六	二	二	一	三	三		
二五	一												
一五													
七													
一五六	六五	六	四	一〇	七	一	四	四	四	一三	五	二〇	六

地方		高等小學	國民學校	國民小學	學校		
直隸	天津	最多額	最寡額	平均額	最多額	最寡額	平均額
天津縣	天津縣	—	—	—	—	—	—
靜海縣	靜海縣	—	—	—	—	—	—
滄州縣	滄州縣	—	—	—	—	—	—
南皮縣	南皮縣	—	—	—	—	—	—
鹽山縣	鹽山縣	—	—	—	—	—	—
慶雲縣	慶雲縣	—	—	—	—	—	—
河間縣	河間縣	—	—	—	—	—	—
獻縣	獻縣	—	—	—	—	—	—
阜城縣	阜城縣	—	—	—	—	—	—
肅寧縣	肅寧縣	—	—	—	—	—	—
任邱縣	任邱縣	—	—	—	—	—	—
交河縣	交河縣	—	—	—	—	—	—
寧河縣	寧河縣	—	—	—	—	—	—
天津縣	天津縣	—	—	—	—	—	—
天津縣	天津縣	—	—	—	—	—	—

道											海						
清苑縣	新河縣	新鎮縣	大城縣	文安縣	玉田縣	豐潤縣	遵化縣	臨榆縣	樂亭縣	灤縣	昌黎縣	撫寧縣	遷安縣	盧龍縣	故城縣	東光縣	吳橋縣
三五	六	〇	〇	三六	〇	七	七	一	一	三	〇	三	〇	七	六	〇	〇
一四	一	五	二五	六	二	七	七	一	一	六	二五	二六	一〇	五	〇	一	〇
二五〇	一	五五	二五五	二四〇	二五〇	一八五	三〇	一	一	三六〇	二七五	三三〇	三〇〇	二〇〇	二四〇	一	二五〇
三六	三	一五	一	一	一	一	三	三	〇	二〇	〇	〇	〇	三	一	一六	一
一四	八	一	七	一	一	一	一	五	三	三	二五	八	五	九	一	七	一
二五〇	二二五	一	二〇	一	一	一	一九〇	二三五	三三〇	一七五	一九〇	三三五	二五五	一	二二五	一	一
二四	二五	四	七	二	五	五	二〇	一三	一七	一六	二五	三	二五	六	一〇	一五	七
五	八	三	三	五	六	六	四	五	三	六	六	四	三	四	五	三	二
一四、五	一六五	三五	五〇	八	一〇五	一〇五	三〇	九〇	一〇〇	一一〇	一〇五	八〇	九〇	一〇〇	七五	九〇	四五

保

井	獲	正	高	安	東	安	雄	蠡	完	容	望	博	唐	新	定	徐	滿
涇	鹿	定	陽	新	鹿	國				城	都	野		城	興	水	城
縣	縣	縣	縣	縣	縣	縣	縣	縣	縣	縣	縣	縣	縣	縣	縣	縣	縣

元	一	三	三	三	三	三	三	三	三	三	一	一	一	一	一	一	一
---	---	---	---	---	---	---	---	---	---	---	---	---	---	---	---	---	---

一	八	一	一	一	一	一	一	一	一	一	一	一	一	一	一	一	一
---	---	---	---	---	---	---	---	---	---	---	---	---	---	---	---	---	---

二	一	一	一	一	一	一	一	一	一	一	一	一	一	一	一	一	一
---	---	---	---	---	---	---	---	---	---	---	---	---	---	---	---	---	---

八	三	一	一	一	一	一	一	一	一	一	一	一	一	一	一	一	一
---	---	---	---	---	---	---	---	---	---	---	---	---	---	---	---	---	---

五	八	一	一	一	一	一	一	一	一	一	一	一	一	一	一	一	一
---	---	---	---	---	---	---	---	---	---	---	---	---	---	---	---	---	---

六	一	一	一	一	一	一	一	一	一	一	一	一	一	一	一	一	一
---	---	---	---	---	---	---	---	---	---	---	---	---	---	---	---	---	---

五	一	一	一	一	一	一	一	一	一	一	一	一	一	一	一	一	一
---	---	---	---	---	---	---	---	---	---	---	---	---	---	---	---	---	---

二	四	一	四	五	五	六	四	三	三	四	四	二	三	五	四	四	五
---	---	---	---	---	---	---	---	---	---	---	---	---	---	---	---	---	---

三	七	一	七	七	一	六	五	五	五	四	五	五	五	八	九	七	七
---	---	---	---	---	---	---	---	---	---	---	---	---	---	---	---	---	---

第 三 編

一 三 四

定

深	深	曲	定	涑	涑	易	新	藁	無	晉	贊	元	平	靈	行	樂	阜
澤	陽		源	水		樂	城	櫛		皇	氏	山	壽	唐	城	平	
縣	縣	縣	縣	縣	縣	縣	縣	縣	縣	縣	縣	縣	縣	縣	縣	縣	縣

三〇	三三	二七	二六	三〇			二〇	二五	二五	二五	二〇	二〇	三〇		三〇	二四	二〇
二五		一〇	三三	二五			八	七	二五	七	七	九	一七		九	二	二〇
三三五		三三	二五〇	三三			一四〇	一六〇	二五〇	一六〇	三三五	一四五	三三五		一九五	一八〇	二五〇
	三		三		二〇	二九				二〇		一五		二〇	一五		
	七		一〇		一〇	六				七		六		五	六		
	一四五		一一〇		一五〇	一七五				三三五		一〇五		二二五	一〇五		
七	七	四	一〇	六	六	九	七	四	八	七	五	九	九	五	六	一〇	六
五	四	二	六	三	三	四	三	二	四	三	二	三	二	三	三	四	二
六〇	五五	三〇	八〇	四五	四五	六五	五〇	三〇	六〇	五〇	三五	六〇	五五	四〇	四五	七〇	四〇

第 三 編

一 三 五

大											道						
任	內	唐	鉅	廣	平	南	沙	邢	長	濮	東	濟	南	大	安	饒	武
邱	山	鹿	宗	鄉	和	河	台	垣	陽	明	豐	樂	名	平	陽	強	
縣	縣	縣	縣	縣	縣	縣	縣	縣	縣	縣	縣	縣	縣	縣	縣	縣	
一	六	四	一〇	一〇	一五	一四	一〇	一七	一〇	一五	一八	一五	一六	一六	一〇	一〇	一六
三	四	六	七	七	一	六	一〇	一〇	六	一七	六	七	七	二	二四	一三	一四
一	〇	〇	一五	一五	一	〇	一五	一五	八	一〇	一〇	一八	一五	一五	二七	二五	一〇
一	一	一	一	一	一	一	一	一	一	一	一	一	一	一	一	一	一
一	一	一	一	一	一	一	一	一	一	一	一	一	一	一	一	一	一
一	一	一	一	一	一	一	一	一	一	一	一	一	一	一	一	一	一
一〇	一	一	一	一	一	一	一	一	一〇	一	一	一	一	一	一	一	一
五	四	五	一〇	七	五	六	四	一〇	五	七	四	四	五	三	八	一〇	七
三	三	二	三	三	四	四	三	四	三	二	三	三	三	二	四	四	四
四	三	三	六	五	四	五	三	七	四	四	三	三	四	七	六	七	五

名																	
柏	趙	衡	武	棗	新	南	冀	磁	清	威	成	邯	廣	雞	肥	曲	永
鄉		水	邑	強	河	宮			河		安	鄴	平	澤	鄉	周	年
縣	縣	縣	縣	縣	縣	縣	縣	縣	縣	縣	縣	縣	縣	縣	縣	縣	縣
二〇	二六	三〇	三〇	三〇	一	三〇	三六	二〇	二四	三〇	三〇	一五	二四	二五	二六	二六	二〇
一〇	二〇	一五	一	一五	一	七	三	一〇	一五	七	一〇	一一	一〇	二〇	一四	一五	五
一五〇	三〇〇	三三五	一	三三五	一	一八五	三五〇	一五〇	一九五	一八五	一〇〇	一三〇	一七〇	三三五	一〇〇	二二五	一二五
一	三五	三	一	一	三五	一	一	三五	一	一〇	一	一	一	一	一	一	一〇
一	一〇	八	一	一	六	一	一	六	一	七	一	一	一	一	一	一	一
一	一七五	一〇〇	一	一	二〇五	一	一	一五五	一	八五	一	一	一	一	一	一	一
六	七	六	一〇	一〇	六	八	九	六	五	一〇	六	六	七	五	六	五	四
二	四	三	三	三	三	四	三	五	一	五	四	三	二	三	四	一	二
四〇	五五	四六	六五	六五	四五	六〇	六〇	五五	三〇	七五	五〇	四五	四五	四〇	五〇	三〇	三〇

第 三 編

一 三 七

道北口										道			
涿鹿縣	延慶縣	懷安縣	陽原縣	蔚縣	懷來縣	龍關縣	萬全縣	赤城縣	宣化縣	察管縣	臨城縣	高邑縣	隆平縣
三 五	三 〇	二 五	三 〇	三 五	三 三	二 六	三 七	三 〇	四 〇	三 〇	三 〇	一 五	一
二 〇	一 五	一 〇	一 三	一 四	一 五	一 三	一 二	一 五	九	一 八	一 六	一 五	一
二 七 五	三 三 五	一 七 五	二 一 〇	二 五 〇	二 四 〇	二 〇 〇	二 四 五	三 三 五	二 四 五	二 四 〇	一 九 〇	一 五 〇	一
三 五	三	一 五	二 五	一	三 〇	一	一	一	三 〇	一 〇	一	一	一 六
一 七	四	六	三	一	一 六	一	一	一	一 五	七	一	一	八
一 六 〇	一 三 五	一 〇 五	一 八 五	一	三 三 〇	一	一	一	三 三 五	八 五	一	一	二 〇
一 三	五	一 三	九	六	一 〇	一 〇	一 三	八	一 一	七	六	七	三
五	四	五	三	四	三	五	六	四	五	四	三	三	四
八 五	四 五	九 〇	六 〇	五 〇	一 一 五	七 五	九 五	六 〇	八 〇	五 五	四 五	五 〇	八 〇

教員月俸以元爲單位元以下小數以、記之
 教員一人者俸數列於最多額內最少平均兩額不列教員多而俸額一律者
 列法同

小學教員對於學生之比例

道		海															
計	甯河縣	新鎮縣	大城縣	文安縣	玉田縣	豐潤縣	遵化縣	臨榆縣	樂亭縣	灤縣	昌黎縣	撫寧縣	遷安縣	盧龍縣	故城縣	東光縣	吳橋縣
一、九四六	二、四〇〇	三、〇〇〇	二、五六六	二、二六六	二、六四四	三、九一九	三、〇〇〇	三、二二五	三、〇〇〇	二、〇三三	六、二五〇	三、三三三	三、三三三	六、一四四	二、七三三	三、〇〇〇	二、四〇〇
三、〇六六				六、五〇〇		三、二二五	三、〇〇〇						一、九五〇				
八三三																	
二、一九一	二、四〇〇	三、〇〇〇	二、五六六	二、四〇〇	二、六四四	三、二二五	三、二七一			二、〇三三	六、二五〇	三、三三三	三、三三三	六、一四四	二、七三三	三、〇〇〇	二、四〇〇
三、三六一								二、四七〇	一、六七五	三、〇〇〇		三、三八五				二、九五〇	
二、七三三	一、八三三		二、〇〇〇						三、二二七	三、〇〇〇	三、一〇〇		三、三三三	三、〇〇〇			
一、七一九									二、九二五				二、四〇〇				
一、六二六	一、八三三		二、〇〇〇					二、四七〇	二、八三三	三、〇〇〇	三、一〇〇	三、三八五	三、六三六	二、九五〇		二、九五〇	
二、四〇〇	三、〇〇〇	二、六〇〇		三、二〇〇	三、〇〇〇	三、〇〇〇	三、〇〇〇	三、〇〇〇	三、〇〇〇	三、〇〇〇	三、〇〇〇	三、〇〇〇	三、〇〇〇	三、〇〇〇	三、〇〇〇	三、〇〇〇	三、〇〇〇
二、五六一	三、〇〇〇	三、〇〇〇		三、〇〇〇	三、〇〇〇	三、〇〇〇	三、〇〇〇	三、〇〇〇	三、〇〇〇	三、〇〇〇	三、〇〇〇	三、〇〇〇	三、〇〇〇	三、〇〇〇	三、〇〇〇	三、〇〇〇	三、〇〇〇
二、五六一	三、〇〇〇	三、〇〇〇	三、〇〇〇	三、〇〇〇	三、〇〇〇	三、〇〇〇	三、〇〇〇	三、〇〇〇	三、〇〇〇	三、〇〇〇	三、〇〇〇	三、〇〇〇	三、〇〇〇	三、〇〇〇	三、〇〇〇	三、〇〇〇	三、〇〇〇

保

獲鹿縣	正定縣	高陽縣	安新縣	東鹿縣	安國縣	雄縣	蠡縣	完縣	容城縣	望都縣	博野縣	唐縣	新城縣	定興縣	徐水縣	滿城縣	清苑縣
3,200	6,500	5,000	3,800	3,200	3,200	3,200	3,200	3,200	3,200	3,200	3,200	3,200	3,200	3,200	3,200	3,200	3,200

第三編

一四一

大											道						
唐	鉅	廣	平	南	沙	那	長	濮	東	清	南	大	計	安	饒	武	深
山	鹿	宗	鄉	和	河	台	垣	陽	明	豐	樂	名		平	陽	強	縣
縣	縣	縣	縣	縣	縣	縣	縣	縣	縣	縣	縣	縣		縣	縣	縣	縣
三〇,〇〇〇	三三,〇〇〇	三五,〇〇〇	三四,〇〇〇	一九,〇〇〇	二五,〇〇〇	三五,〇〇〇	三五,〇〇〇	二五,〇〇〇	二二,〇〇〇	二六,〇〇〇	三三,〇〇〇	三三,〇〇〇	一六,〇〇〇	二九,〇〇〇	三三,〇〇〇	三三,〇〇〇	三三,〇〇〇
	二二,〇〇〇	三三,〇〇〇		一一,〇〇〇								八六,〇〇〇	三,一八二				
													一四,〇〇〇				
	三三,〇〇〇	三五,〇〇〇	三四,〇〇〇	一六,〇〇〇	二五,〇〇〇	三五,〇〇〇	三五,〇〇〇	二五,〇〇〇	二二,〇〇〇	二六,〇〇〇	三三,〇〇〇	三三,〇〇〇	一六,〇〇〇	二九,〇〇〇	三三,〇〇〇	三三,〇〇〇	三三,〇〇〇
								一九,八三三						三三,〇〇〇			
								二五,〇〇〇					二,五〇〇	一六,〇〇〇			
										二二,〇〇〇							
											三三,〇〇〇						
								二四,二五〇					二,五〇〇	三〇,二二二			
	二七,五〇〇	三三,〇〇〇	四一,〇〇〇	三五,〇〇〇	二五,〇〇〇	三五,〇〇〇	二六,〇〇〇	二八,七九七	二九,一七九	二九,〇〇〇	三三,〇〇〇	三三,〇〇〇	三〇,四四四	四二,〇〇〇	四二,〇〇〇	四二,〇〇〇	四二,〇〇〇
一五,九九九	二七,五〇〇	三三,〇〇〇	四一,〇〇〇	三五,〇〇〇	二五,〇〇〇	三五,〇〇〇	二六,〇〇〇	二九,一七九	二九,一七九	二九,〇〇〇	三三,〇〇〇	三三,〇〇〇	一七,三三九	三〇,四四四	三〇,四四四	三〇,四四四	三〇,四四四
二一,八六六	九,七五〇		三三,〇〇〇			一四,二六六		二一,三三三	二一,三三三	二一,三三三	二一,三三三	二一,三三三		三三,〇〇〇	三三,〇〇〇	三三,〇〇〇	三三,〇〇〇
三三,〇〇〇	二七,五〇〇	三三,〇〇〇	四一,〇〇〇	三五,〇〇〇	二五,〇〇〇	三五,〇〇〇	二六,〇〇〇	二九,一七九	二九,一七九	二九,〇〇〇	三三,〇〇〇	三三,〇〇〇	一七,三三九	三三,〇〇〇	三三,〇〇〇	三三,〇〇〇	三三,〇〇〇

北口道									道						
涿鹿	延慶	懷安	陽原	蔚縣	懷來	龍關	萬全	赤城	宣化	審計	臨城	高邑	隆平	柏鄉	趙縣
二五,000	三三,000	一三,500	三三,000	一四,000	一三,000	二七,二五〇	二九,八〇〇	三三,〇〇〇	一八,三三三	二二,八五五	三六,〇〇〇	二七,〇〇〇	五〇,〇〇〇	一七,二五〇	四一,七五〇
三三,〇〇〇										二九,六五五					
二八,五〇〇	三三,八〇〇	三三,五〇〇	三三,〇〇〇	二四,〇〇〇	三三,〇〇〇	二七,二五〇	三九,八〇〇	三三,〇〇〇	一八,三三三	二二,二二五	三九,〇〇〇	三三,〇〇〇	三三,〇〇〇	一七,二五〇	四一,七五〇
三三,〇〇〇		三三,〇〇〇				三三,〇〇〇				三三,四四五			三三,〇〇〇		三三,〇〇〇
			三三,七五〇							三三,〇〇〇					
二七,三三三	二五,六六六	三三,〇〇〇	三三,〇〇〇	三三,七五〇	三三,〇〇〇	三三,〇〇〇	四〇,〇〇〇	六九,〇〇〇	三三,三三三	二七,五九九	三三,〇〇〇		三三,〇〇〇	三三,〇〇〇	三三,五〇〇
六六,六六六	三三,三三三	三三,〇〇〇	三三,〇〇〇	三三,〇〇〇	三三,〇〇〇	三三,〇〇〇	二二,九九九	三三,〇〇〇	三三,〇〇〇	二七,五九九	三三,〇〇〇	二六,二二二	三三,〇〇〇	三三,〇〇〇	三三,〇〇〇
三三,三三三	三三,三三三	三三,〇〇〇	三三,〇〇〇	三三,〇〇〇	三三,〇〇〇	三三,〇〇〇	三三,〇〇〇	三三,〇〇〇	三三,〇〇〇	六六,六六六	二六,二二二	三三,〇〇〇	三三,〇〇〇	三三,〇〇〇	三三,〇〇〇
三三,六六六	三三,三三三	二五,三三三	三三,〇〇〇	三三,〇〇〇	三三,〇〇〇	三三,〇〇〇	三三,〇〇〇	三三,〇〇〇	三三,〇〇〇	二六,一六五	三三,〇〇〇	三三,〇〇〇	三三,〇〇〇	三三,〇〇〇	三三,〇〇〇

總	計	二四,三三三	三三,三七三	三九,九三三	五八,五四七	二九,〇九九	二六,八七二	二七,三三三	三〇,九九六	三六,六三三	七六,六一一
---	---	--------	--------	--------	--------	--------	--------	--------	--------	--------	--------

大學校歲入經費

地	方	餘	產業租入	公	款	學	費	雜	入	計
北	洋	10,114.14	150	2,300.00	八,414	2,555	10,039.14			10,039.14

大學校歲出經費

地	方	職員及 司事費	員	教	丁役及 雇夫	操裝油 炭等	租息糧 稅郵電 等	圖書標 本理化 器械	營繕修 繕及設 置	器具文 具報紙 等	雜 用	特 別	費 用	計
北	洋	11,033	11,310	六,九四四	八,五三三	三五三	一,五七七	七,三四	三五九	三五六	五七七	七,四四七	五	

專門學校歲入經費

地	方	餘	產業租入	存款利息	公	款	學	費	雜	入	計
直	隸	三,八二二	一一一	一,四四五	一〇,六六七	一,四三二	二,四四	二,四四	三,六七一	三,六七一	三,六七一

公立法政專門學校八萬七千九百三十七元
 私立法政專門學校一萬六千八百五十五元
 醫學專門學校三萬一千九百二十七元

專門學校歲出經費

地	方	職員及 司事薪	教 員薪	丁役及 雇夫	操裝油 炭等	租息糧 稅郵電	圖書標 本理化	營建修 繕及設	器具文 具報紙	雜 用	特 別 費 用	計
直	隸	一六五〇	六五四三	四六五	七六八	三三三	三二五	三三二	一五二	七六四	四三六	二四四九

公立法政專門學校六萬五千八百九十八元
私立法政專門學校一萬六千八百二十五元
醫學專門學校三萬一千六百九十六元

實業專門學校歲入經費

地	方	除一公 款學	費雜	入	計
直	隸	七五元	一五八三	三〇	三三〇
					一六五二

農業專門學校四萬零五百二十四元
工業專門學校八萬五千五百二十七元

實業專門學校歲出經費

地	方	舊 薪	職員及 司事薪	教 員薪	丁役及 雇夫	操裝油 炭等	租息糧 稅郵電	試驗實 習用品	圖書標 本理化	營建修 繕及設	器具文 具報紙	雜 用	特 別 費 用	計
直	隸	四六	一三五六	五三三	八二七	四六八	三三三	一三六	六九	六六	二九五	九六五	一七四	二九六一

農業專門學校四萬零一百元
工業專門學校七萬九千七百九十一元

甲種實業學校歲入經費

地	方	餘公			款學	費樂	捐	計
		舊	餘	公				
直隸	隸	四〇八			三六五			三二〇三
天津	津				二七六			四七六
高陽	陽				三三七			三〇六
計		四〇八			九六六		三〇六	三六五七

直隸欄係甲種工業學校天津高陽二欄均係甲種商業學校

甲種實業學校歲出經費

地	方	職員及			丁役及	操裝油	租息糧	圖書標	營建修	器具文	雜	特別	計
		司事薪	教員薪	雇夫									
直隸	隸	二五三	三三〇	二八七				二四二			二四六		二四六
天津	津	二二	三九一	二六							八四〇		五〇三
高陽	陽	六〇	九四	三七							三六		三六
計		三四八	四一五	三三〇	二九〇			二四二			二四六		三二九

甲種水產學校歲入經費

計		二八〇	一三〇	二九〇	三	四	一七二	三	二四三	三	三	三	三二九
---	--	-----	-----	-----	---	---	-----	---	-----	---	---	---	-----

地	方	存款	利息	公	款	學	費	計
直	隸	101			3550		255	3805

甲種水產學校歲出經費

地	方	職員及 司事薪	教 員薪	丁役及 雇夫	操裝油 炭等	租息糧 稅郵電	試驗 習教授 用品	圖書標 本理化 器械	營建修 繕及設 置	器具文 具報紙 等	雜 用	特 別 費 用	計
直	隸	332	1024	68	35	4	123	133	98	5	78	246	298

乙種實業學校歲入經費

地	方	除	產業租入	存款利息	公	款	學	費	派	捐	雜	入	計
口	北		230	34		397						299	486
天	津		100	22		21		9					243
樂	亭		397	5						120			742
豐	潤					100							320
繁	河					421							491
高	陽	101				243							2744
獲	鹿					133							133
平	山	25	496	3		67							157

第三編

一四九

懷	陽	蔚	萬	磁	威	那	定	易
計	安	原	縣	全	縣	縣	台	縣
一七四	五九	一	一	九九	一	一	一	一
五三三	一	一	一	一〇七	一	一	一	一
五八三	一〇三	二〇	二〇	二〇	一	一	一	一
二四四	四	三五〇	二五〇	四三	八〇	二〇	一	二〇
一七	一	一	一	八	一	一	一	一
四八	一	一	一	一	一	一	一	一
四四六	一	一	一	一九二	一	一	一	一
四六五	一〇四	五〇	三〇	三〇	一五	一〇	一〇	一六

乙種農業學校共八千二百九十五元 乙種工業學校共二萬六千七百十四元 乙種商學校共七千六百十六元

乙種實業學校歲出經費

天	口	地
津	北	方
一七	一	舊
八五	六〇	職員及
一七	一五	薪
八	一五	員教
一七	六	丁役及
七	四	操裝油
三	七	炭等
六	二	稅
一	三	郵電
一	一	用品
一	一〇	器械
二	四	置
三	一	等
五	一	學校
三	五	用
二	一	費用
六	七	計

樂亭	豐潤	高陽	獲鹿	平山	易縣	定縣	邢臺	威縣	磁縣	萬全	蔚縣	陽原	懷安
計	計	計	計	計	計	計	計	計	計	計	計	計	計
115	115	115	115	115	115	115	115	115	115	115	115	115	115
115	115	115	115	115	115	115	115	115	115	115	115	115	115
115	115	115	115	115	115	115	115	115	115	115	115	115	115
115	115	115	115	115	115	115	115	115	115	115	115	115	115
115	115	115	115	115	115	115	115	115	115	115	115	115	115
115	115	115	115	115	115	115	115	115	115	115	115	115	115
115	115	115	115	115	115	115	115	115	115	115	115	115	115
115	115	115	115	115	115	115	115	115	115	115	115	115	115
115	115	115	115	115	115	115	115	115	115	115	115	115	115
115	115	115	115	115	115	115	115	115	115	115	115	115	115
115	115	115	115	115	115	115	115	115	115	115	115	115	115
115	115	115	115	115	115	115	115	115	115	115	115	115	115
115	115	115	115	115	115	115	115	115	115	115	115	115	115
115	115	115	115	115	115	115	115	115	115	115	115	115	115

乙種農業學校共九千一百七十三元
乙種商業學校共七千二百九十八元
乙種工業學校共二萬七千零五十九元

師範學校歲入經費

地	方	除	產業租人	公	款	學	費	雜	入	計
直	隸	180,000.5	266	3,000	1,700	2,700	3,000	3,000	4,500.5	

內有高等師範學校十九萬五千五百六十七元

師範學校歲出經費

地	方	職員	及司	事薪	教	員薪	丁役	及雇	糧裝	租稅	試驗	圖書	營建	器具	游學	分撥	雜	特別	計
直	隸	3,607	8,750	9,000	66	5,000	1,428	3,900	9,000	3,600	6,290	3,600	2,300	3,550					

內有高等師範學校十二萬九千四百三十九元

女師範學校歲入經費

地	方	舊	除	產業租人	存款利息	公	款	學	費	派	招	雜	入	計
直	隸	700	25	13	6,500	2,400	2,400	2,400	2,400	2,400	2,400	2,400	2,400	7,000

女師範學校歲出經費

師範講習所歲入經費

地	方	舊	餘	產業租入	存款利息	公	款	學	費	派	捐	樂	捐	雜	入	計	
直	隸	八九九	二六五七	二五六	一三〇三	一七	四五六	四九四	一五五三	四〇〇	三九九七	二四九	七三六			七三六	
地	方	職員 及司 事新	教 員新	丁 及夫 雇役	操 等油 炭裝	租 息 稅 電	圖 書 探 理 器 械	修 繕 及 設 置	器 具 文 報 等	分 校 他 校	雜 用	特 別 費 用					
天	津	縣					一四五				三三六					一四五	
滄	州	縣														三三六	
南	皮	縣					八四									八四	
鹽	山	縣					五八									五八	
獻	縣						一九九									一九九	
寧	津	縣					一九九									一九九	
盧	龍	縣					二〇〇									二〇〇	
遷	安	縣			三三		二四〇									二四〇	
昌	黎	縣					二四〇									二四〇	
灤	縣						二四〇									二四〇	
樂	亭	縣					二五〇									二五〇	
臨	榆	縣					二五〇									二五〇	
海							二五〇									二五〇	
天							二五〇									二五〇	
津							二五〇									二五〇	
計							一四一五				三三六					一四一五	

道		定保										道			
南	深	深	曲	定	涑	易	無	贊	元	行	正	雄	徐	玉	豐
樂	計	澤	陽		源		極	皇	氏	唐	定		水	計	潤
縣	縣	縣	縣	縣	縣	縣	縣	縣	縣	縣	縣	縣	縣	縣	縣
													八五		
	七				七								二三		
	花												二四		
105	12400	1400	1500		1250		1100	1000	1000	1000	1000	1000	1500	1200	3900
	1000				1100								500		
	八三			六					80				一七		
													三九		
105	12400	1400	1500		1250		1100	1000	1000	1000	1000	1000	1500	1200	3900

道北口					道名大										
涿鹿縣	蔚縣	懷來縣	赤城縣	宣化縣	崞縣	武邑縣	棗強縣	南宮縣	磁縣	清河縣	威縣	曲周縣	廣宗縣	沙河縣	長垣縣
五				五	三							三			
					二〇〇	二〇〇									
五〇〇		五〇〇	三二五	五九	一四〇	二二〇	二二五	一四三	一八〇〇	一四九	一九九	七五	二七	一八二	
					五							五			
					二六〇							五			一〇
二〇〇	二〇〇				五							五			
六五〇	二〇〇	五〇〇	二二五	五九	一四〇	一四六	一九〇	一四三	一八〇〇	一四九	一九九	七五	二七	一八二	一〇〇

師範講習所歲出經費

海		津						地					
豐	臨	樂	灤	昌	遷	廣	寧	獻	灤	南	滄	天	方
澗	榆	亭	黎	安	龍	津	山	皮	縣	縣	縣	縣	
													虧
													舊
五〇四	二五三	二四	六四	五五	四三	一五〇	二四〇	七	一零	三三		一〇	職
八五	四〇	四	九〇	三〇	一九	六七	二四〇	二	六〇	二六	五	五	事
二四	四	三	一〇	二六	二四	四	一	一	五	七	二〇	四	及
三	三	三	一	三	三	三	一	一	三	五	二	二	丁
三			三	二	五	三			二				履
													役
													等
													油
													操
													炭
													費
													租
													稅
													息
六	三		一	一	一	二		三	一〇	三	二〇		用
三			一	一	一	二			一〇	三	二〇		教
													員
													試
													驗
													品
													授
													習
													本
													理
													化
													標
													書
													建
													營
													置
													及
													修
													設
													籍
													器
													等
													報
													文
													具
													具
													紙
													校
													他
													分
													撥
													用
													雜
													費
													特
													別
													計
三三九	九〇	五九	四〇	四〇	五〇	一〇〇	六〇	一〇	一〇	一〇〇	一五〇	一〇〇	計
													計

計	一五二	三四	二七元	五五元	二	一〇三	一九〇	一五九	七〇元
---	-----	----	-----	-----	---	-----	-----	-----	-----

大		道										道				
南		深	深	曲	定	淡	易	無	贊	元	行	正	雄	徐	玉	
垣		計	澤	陽	源	源	極	皇	氏	唐	定	水	田		縣	
縣		縣	縣	縣	縣	縣	縣	縣	縣	縣	縣	縣	縣		縣	
一六	一六	三六九	二六四	三〇〇	六三三	二八〇	五八	四〇	二六二	六九	六四	二二	三〇	三〇	三三三	五五二
二五	一四	四三三	一〇	三〇	三三	三三	九	二〇	二〇	九	四	三	三	二五	八六〇	五四
五	四	一五六	三〇	三	六	三六	八	三〇	一四	三	一〇	六	七	一三	一八〇	〇
六	二五	一九六	〇	五〇	一四	一四	九	一〇	三〇	六	二	三	五	一〇	二五九	一八五
		三		四	六									五	六三	五
七		三元	六		九	七	六	三	〇			六	三	五	六七	南
	一〇	四七		六	四	五		五	〇	四	〇	六	〇	二四	一〇八	四〇
		一八五						五					〇	一五	二五〇	古
		七二	一四	五	五	三				七			〇	一〇	九	一
		七三	二五	四	三	一	八	六		二		四		九	五一	二五
		八九〇		一四〇	七五										二四	
	五	四三	九	七			五	三〇	四	六		九		四	四四	二五
四六		三九七	〇			四〇	三	四〇	六	〇	六	八		三	五〇	
一〇〇	五〇	一八三	一			二	二	一	一	一	一			一	三	二

總計	口北道					名道									
	宣化縣	赤城縣	懷來縣	蔚縣	涿鹿縣	察哈爾縣	武邑縣	東強縣	南宮縣	磁河縣	清河縣	威縣	曲周縣	廣宗縣	沙河縣
一	一	一	一	一	一	一	一	一	一	一	一	一	一	一	一
六〇三	一〇〇	一〇〇	一〇〇	一〇〇	一〇〇	二二六	三三四	一八	二四	四	三五	三三	三〇	一八〇	一〇
六九〇	八六	二四〇	九〇	一四一	一四〇	三九五	三六六	四	四〇	七〇	一九九	四四四	七五	二四〇	五五
四四三	三三	三〇	三三	三三	三〇	八八九	三九	一四	六四	九〇	一〇〇	四四	四〇	一八〇	八九
七四六	六四	二一〇	三三	三五	三五	三〇二	五〇	三	九	三〇	二九〇	四六	二〇	二五〇	二〇七
七二	九	五	一	三	三	三〇	七	一	二	二	一	一	八	一	五
一七五	一七	五	八	九	一	五九	一	五	七	二	二六	一	三	三四	三
一九九	一三	四〇	一〇	一〇	三	三三	一	一	一	三〇	一	一	四	七	七
一〇三	一〇	一	一	一	一	一	一	一	一	一	一	六	一	一	一
二五八	四〇	四〇〇	二〇〇	一	五	二〇六	一	五	一九	七	一	一	七	一	八
二二二	五五	三〇	三三	五	一三	一六四	三三	一	五	一	三	四	二	一	五
三九	一	一	一	一	一	一八五	一	一	一	一	一	一	一	一	一
六六六	八九	二四九	四七	三三	二五〇	五九六	六	七	二	九	五	一	四	二五	一〇六
三三九	一〇二	二〇	一四	二六	一	三二五	一八	五	五九	六五	一	一	五	二五	六三
七〇七	六七	二〇〇	六九	一九	一九	四二〇	一四	一	一四	一八〇	一四九	一	一	一六七	一六一

中學校歲入經費

地	方	舊	除	產業租入	存款利息	公	款	學	費	派	捐	雜	入	計
第 一	第 一		四三五三	三五五	四四六	二九一六	二八八七							九〇一三
第 二	第 二					一三〇四	三七八							一五二二
第 三	第 三				三〇〇	二〇七七	三二八							一三〇九
第 四	第 四				四二	一〇〇七	一五七							一五〇三
第 五	第 五					一〇四三	一七〇七							一五六九
第 六	第 六					二四六七	六八五							一八三三
第 七	第 七					一六二〇	三九〇							一〇七〇
第 八	第 八					九〇〇	三〇四							一〇四四
第 九	第 九					九一四	二四七							一〇六九
第 十	第 十					九〇七	二五二							一〇三五
第 一	第 一					二四五	一五二							一四九五
第 二	第 二					一四五	二二七							一七五三
第 三	第 三					二四五	二八五							二二二四
第 四	第 四					二八五	一九三							二七三三
第 五	第 五					九七〇	三九							八九〇〇

第 三 編

一五九

保定育德	甯河	豐潤	灤縣	天津南開	高師附屬	第十	第十	第十	第十	第十	第十	第九	第八	第七	第六	第五
五六	五四															
二三四	一〇九	一四三	一九	一〇九	一九〇	一八五	二六	二六	二六	二六	二六	二六	二六	二六	二六	二六
九六九	三三四	五六七	四〇六	三三三	九七〇	八九五	八三五	四九〇	四九〇	四九〇	四九〇	四九〇	四九〇	四九〇	四九〇	四九〇
六三	三四	八九	四八	三五	三〇	八九五	八三五	四九〇	四九〇	四九〇	四九〇	四九〇	四九〇	四九〇	四九〇	四九〇
二六	二〇四	四四	三四	一九九	七三	二六	九七	九六	二六	二六	二六	二六	二六	二六	二六	二六
一七一	五五	二五	七	二六			元	二	二	二	二	二	二	二	二	二
二七	五	一六	一五					三								
四五	七	二六	五				六	二								
三五	一七	一六	二七	二五	一〇	一七	六	一	一	一	一	一	一	一	一	一
五二	一三	一三	二七	九六	二	三	四	五	六	七	八	九	一〇	一一	一二	一三
八九	六	一五	六	二九	一	二	三	四	五	六	七	八	九	一〇	一一	一二
二七〇	一九	六〇														
二〇	六	三														

第三編

一六一

高等小學校歲入經費

地 方	舊 餘	產業租入	存款利息	公 款	學 費	派 捐	樂 捐	雜 入	計
南 皮 縣				二五七	一九		六八		三九四
鹽 山 縣				七九	二二				九八
慶 雲 縣		三五四	七六						一三三
河 間 縣			三〇〇	一五四	一八六				八〇〇
獻 縣	三五				六五		三〇〇	一一九	八〇〇
阜 城 縣		三八九	一〇六	二四八		五三			三〇四
肅 寧 縣		六七四	五〇	二四三					三八七
任 邱 縣		一五八	六七		一〇	二六			二七〇
交 河 縣	三五	二七五	一一		一六		九		四七三
寧 津 縣	一七二	三五七	一九八	八〇	四三				六三〇
吳 橋 縣	一六	二〇三	一〇三	二七九	六六			五	六六〇
東 光 縣				三三					三三
津									
計	二九八	六四九	三五七	一八六	三〇四	五九	二七四	三三六	四八一
保定陸軍官佐		二六四	七三	六五	九	五八	三九	一四	九七五
南 宮		二六一	二七	一四	六	一三	二〇		四八一

保				道										海						
定	徐	瀟	清	寧	新	大	文	玉	登	遵	灤	昌	撫	遷	盧	故				
興	水	城	苑	計	河	鎮	城	安	田	潤	化	黎	寧	安	龍	城				
縣	縣	縣	縣	縣	縣	縣	縣	縣	縣	縣	縣	縣	縣	縣	縣	縣	縣	縣	縣	縣
一八五				四八八					一八七	六〇		三六七	三〇九	三三						
二五元	四〇	一〇〇元		一四〇元	三〇〇	二六八	一八〇		三二	五二		三九		六九		七〇	一五〇			
	五七八	三五〇		一八八三	一六		六〇		二五〇	二〇六		三六九	一〇九四	八	九〇	一六〇				
	一五三	一六	五八六	四七〇八	三七〇			三六七	一六五	三九四六	七二六	七二〇	三三九	六七五	二五六					
二七	八〇	四二六	五三三	六六九	五				四九四	一五	六	九七	三三	一四	八七					
		六五〇		三二七	三九				二二	二五二		一三		一四七	六					
	一七	一〇〇	二〇	五四二七										二七九	三〇					
		五七〇	六	四〇五		一〇	七六					二〇〇								
三二〇	三二四七	四三三	六二二	二二四三	二二〇	二〇六	二六七	二〇六	六〇六	三〇五九九	七二六	三二四	四〇	三三四	一五六	三二〇				

定

平	行	欒	阜	井	正	高	安	東	安	雄	蠡	完	容	望	博	唐	新
山	唐	城	平	陘	定	陽	新	鹿	國				城	都	野		城
縣	縣	縣	縣	縣	縣	縣	縣	縣	縣	縣	縣	縣	縣	縣	縣	縣	縣

三三		三三		四九					五〇		三〇	六			一四		
----	--	----	--	----	--	--	--	--	----	--	----	---	--	--	----	--	--

1000	110	四九	二七五	四〇三		二九六	二六	二五	五〇	六〇	四七	二九五	三〇	三〇	六七	二九九	一五〇
------	-----	----	-----	-----	--	-----	----	----	----	----	----	-----	----	----	----	-----	-----

八四	1011	八六		四〇五		一六	二六六	二六六	三六〇		七七	三三	四〇	三三	七六	二七六	三五
----	------	----	--	-----	--	----	-----	-----	-----	--	----	----	----	----	----	-----	----

				三〇七				三三四	三九〇	一六七	100	一〇六	八九		一四		
--	--	--	--	-----	--	--	--	-----	-----	-----	-----	-----	----	--	----	--	--

三五				三五	一六	五〇	四四	七六	100	二六一	10六	三三	二四	七	六	六	
----	--	--	--	----	----	----	----	----	-----	-----	-----	----	----	---	---	---	--

100K		三四		六七					二五			一五六		三四			
------	--	----	--	----	--	--	--	--	----	--	--	-----	--	----	--	--	--

		七五									一八七						
--	--	----	--	--	--	--	--	--	--	--	-----	--	--	--	--	--	--

11五	三	二〇	一四	八		二六	二九		三四〇		三四六		二〇七	三六六			五九
-----	---	----	----	---	--	----	----	--	-----	--	-----	--	-----	-----	--	--	----

四六〇	110五	1四七	二九一五	三三	三〇三	三九〇	五五三	四六三	11九	三九六	四三四	四六九	六八	1〇三	1七三	1〇三	二四〇
-----	------	-----	------	----	-----	-----	-----	-----	-----	-----	-----	-----	----	-----	-----	-----	-----

名																	
東	濮	長	邢	沙	南	平	廣	鉅	唐	內	任	永	曲	肥	雞	廣	邯
明	陽	垣	台	河	和	鄉	宗	鹿	山	邱	年	周	鄉	澤	平	鄆	
縣	縣	縣	縣	縣	縣	縣	縣	縣	縣	縣	縣	縣	縣	縣	縣	縣	縣
131	133	135	137	139	141	143	145	147	149	151	153	155	157	159	161	163	165
167	169	171	173	175	177	179	181	183	185	187	189	191	193	195	197	199	201
203	205	207	209	211	213	215	217	219	221	223	225	227	229	231	233	235	237
239	241	243	245	247	249	251	253	255	257	259	261	263	265	267	269	271	273
275	277	279	281	283	285	287	289	291	293	295	297	299	301	303	305	307	309
311	313	315	317	319	321	323	325	327	329	331	333	335	337	339	341	343	345
347	349	351	353	355	357	359	361	363	365	367	369	371	373	375	377	379	381
383	385	387	389	391	393	395	397	399	401	403	405	407	409	411	413	415	417
419	421	423	425	427	429	431	433	435	437	439	441	443	445	447	449	451	453
455	457	459	461	463	465	467	469	471	473	475	477	479	481	483	485	487	489
491	493	495	497	499	501	503	505	507	509	511	513	515	517	519	521	523	525
527	529	531	533	535	537	539	541	543	545	547	549	551	553	555	557	559	561
563	565	567	569	571	573	575	577	579	581	583	585	587	589	591	593	595	597
599	601	603	605	607	609	611	613	615	617	619	621	623	625	627	629	631	633
635	637	639	641	643	645	647	649	651	653	655	657	659	661	663	665	667	669
671	673	675	677	679	681	683	685	687	689	691	693	695	697	699	701	703	705
707	709	711	713	715	717	719	721	723	725	727	729	731	733	735	737	739	741
743	745	747	749	751	753	755	757	759	761	763	765	767	769	771	773	775	777
779	781	783	785	787	789	791	793	795	797	799	801	803	805	807	809	811	813
815	817	819	821	823	825	827	829	831	833	835	837	839	841	843	845	847	849
851	853	855	857	859	861	863	865	867	869	871	873	875	877	879	881	883	885
887	889	891	893	895	897	899	901	903	905	907	909	911	913	915	917	919	921
923	925	927	929	931	933	935	937	939	941	943	945	947	949	951	953	955	957
959	961	963	965	967	969	971	973	975	977	979	981	983	985	987	989	991	993
995	997	999	1001	1003	1005	1007	1009	1011	1013	1015	1017	1019	1021	1023	1025	1027	1029

口		道														
萬全縣	赤城縣	宣化縣	甯計縣	臨城縣	高邑縣	柏鄉縣	趙縣	衡水縣	武邑縣	棗強縣	南宮縣	冀縣	磁縣	清河縣	威縣	成安縣
530		44	437		1							275		6		18
850		266	1011	335	298	197	485	360	7	95		244		27	46	366
235	172	44	185	73	197	33	105	3	64	140		33			96	15
442		347	422	43	27		62	257			36	47	244	40	148	100
141			52		25		30		10		24		34	6	40	
66		270	135			145	150					47			156	
			44	30	24			25								
10		848	333	66					44		46		133	100	60	
906	172	1199	1336	444	277	184	158	338	277	175	374	920	445	520	160	346

定

深	深	曲	定	嶽	新	蒙	無	晉	贊	元	平	行	鑾	阜	井	正	高
縣	澤	陽	縣	源	樂	城	極	縣	皇	氏	山	唐	城	平	陘	定	陽
				三						三				四			
一四四〇	一三〇〇	一三〇〇	一六〇〇	四〇〇	一三〇〇	一三〇〇	四九〇	四九〇	三三〇	三三〇	八三〇	三三〇	二四〇	四六〇	三六〇	一四〇〇	三三〇
二九〇〇	二五〇〇	二四〇〇	二九〇〇	一〇九〇	二六〇〇	二六〇〇	一四九〇	八七〇	三三〇	三三〇	一五六〇	一〇九〇	四〇〇	八四〇	六六〇	一四〇〇	一三〇〇
八〇〇	一三〇〇	一三〇〇	一〇〇〇	二二〇〇	二〇〇〇	二〇〇〇	一〇〇〇	二七〇	三三〇	三三〇	二二〇	九九〇	一九二〇	一九二〇	二八〇	三六〇	三三〇
八〇〇	一〇〇〇	一〇〇〇	一〇〇〇	一〇〇〇	一〇〇〇	一〇〇〇	一〇〇〇	一〇〇〇	一〇〇〇	一〇〇〇	一〇〇〇	一〇〇〇	一〇〇〇	一〇〇〇	一〇〇〇	一〇〇〇	一〇〇〇
四	四	四	四			五	四				五		七	九	九	一	七
八		三	九	九		五	三	七	五	五		三	一		四	七	
三	五	四	九		一	五	三	一	八	一	六	三	九	〇	三	七	五
三〇〇		三				二	三	一	五		三						
一〇〇	五	七	一	七		五		八	一	一	三		九	一	三	一	一〇
一〇〇	一	三	三	七	九	六	一	六	三	四	六		三	六	五	一	三
		一								二	二						一
二〇〇		五	五			八	四	六	七	三	一	三	二	九	三	五	二
五		八						六		二	四						
七〇〇	一三〇〇	二四〇〇	四〇〇〇	二六〇〇	一六七〇	一六〇〇	二七五〇	二四二〇	一〇九〇	二〇九〇	四〇八三	一三〇〇	一三九二	二九八八	一九九六	三〇八三	二九二〇

第三編

高等小學兼國民學校歲入經費

總計	北口							道			
	涿鹿縣	懷安縣	陽原縣	蔚縣	懷來縣	龍關縣	萬全縣	赤城縣	宣化縣	察哈爾縣	高邑縣
九五五	三三三	一四四	一五九	四四〇	一四一	一四一	一三三	一七九	二五五	二〇四	二九
四七三	七九三	三三	四三	一四三	一四一	一四一	一三三	一七九	二五五	二〇四	二九
一八六	二四九	八三	二〇	一四三	一四一	一四一	一三三	一七九	二五五	二〇四	二九
三二四	三三	四二	六	三〇〇	一四一	一四一	一三三	一七九	二五五	二〇四	二九
一五七	三三	二五	一〇	四〇〇	一四一	一四一	一三三	一七九	二五五	二〇四	二九
五七三	二〇六	三	四四	一五	六五	三〇	八	四〇	一八九	一四三	三
五八六	九八〇	九八	一	六二	二六〇	二〇〇	二〇	一	三二五	五五六	一
三〇四	一八五	五八	元	一五	二〇	一	一七	五	一六八	四三	八
一六四	三九九	三九	八	四〇	一五八	一六	一六	一六	一六八	四三	三
一四三	四三二	一	三	三〇九	一	一	一七	一	一六八	四三	一
一六七	二三五	一〇九	八	一五〇	一九四	三五七	三	四	五九	三五	二五
七六	八四	一	一	二	一六	三	三	一	四六	二五	一
三三三	六四九	六三	三三	九四	八〇七	八五三	三五	一七九	二九七	二〇	一七

地	方	舊	餘	產業租入	存款利息	公款	學費	派	樂	雜	入	計
直	綠	二四六	一〇	一〇〇〇〇	一六〇	〇	〇	〇	〇	〇	〇	一七四〇
大	津	〇	〇	一五〇〇	一六〇	〇	〇	〇	一三六	〇	〇	一七四〇
靜	海	〇	〇	〇	二六	〇	〇	〇	〇	〇	〇	二七
滄	山	一〇	〇	一〇〇〇	一六	〇	〇	〇	〇	〇	〇	一〇六
慶	雲	五三	〇	一八五	四三	〇	〇	〇	〇	〇	〇	九六
河	間	〇	〇	一〇〇	一〇〇	〇	〇	〇	〇	〇	〇	二〇
獻	城	〇	〇	〇	〇	〇	〇	〇	〇	〇	〇	〇
阜	邱	〇	〇	〇	〇	〇	〇	〇	〇	〇	〇	〇
任	縣	〇	〇	〇	〇	〇	〇	〇	〇	〇	〇	〇
交	河	〇	〇	〇	〇	〇	〇	〇	〇	〇	〇	〇
寧	津	〇	〇	〇	〇	〇	〇	〇	〇	〇	〇	〇
景	縣	八	〇	〇	〇	〇	〇	〇	〇	〇	〇	〇
東	縣	〇	〇	〇	〇	〇	〇	〇	〇	〇	〇	〇
盧	縣	〇	〇	〇	〇	〇	〇	〇	〇	〇	〇	〇
遷	縣	〇	〇	〇	〇	〇	〇	〇	〇	〇	〇	〇

第三編

一七五

定保									道								
易	晉	元	靈	行	井	獲	完	唐	清	梅	昌	濬	灤	臨	大	寧	計
縣	縣	縣	縣	縣	縣	縣	縣	縣	縣	縣	縣	縣	縣	縣	縣	縣	縣
						老七											三三三
二六二		四六		一〇	一五七	八六八	三	二六八	七六	三六六	六九七	二四九	八四七	四〇	四〇	二五〇	
				三〇	二五	一四五	一〇	一六二		二八三	五九						
三三	八六九	三四	一五九五		一四二	三〇九	九六	二〇〇	三七二	二四九九	一九四〇	三七七	六〇四	七〇四	二五二五	四六八	
三三	三三	一四	二七		二二	三二〇	四	五九		三六六	九四	二六五	三六〇	二二七	八八五	三五	三〇三
三〇				三				五六		二九六六	四七五		三六八	四〇一	九五〇	一六〇九	
				五〇				八〇		二九六七	三九		三四	七五五	三〇〇		
		六五			三			二〇		八四一	二五		九七	二五	一三〇	三五	
五七九	二〇二	一四八九	一八六五	九〇三	四六一	六六九	八九〇	二〇八	三七六八	二七七七	一〇七	二四	一四七九	三三四	二六三	二〇一	二六二

	道										海					
	密	大	臨	樂	灤	昌	撫	遷	盧	東	景	密	交	任	阜	獻
	計	河	城	榆	亭	黎	蔚	安	龍	光	縣	津	河	邱	城	縣
	縣	縣	縣	縣	縣	縣	縣	縣	縣	縣	縣	縣	縣	縣	縣	縣
一	五八七					二九八										
二	六六五	二二二	八二	二八七	二二六	一九九		四六	三二四	三九	六六	一四四	四八四	一九九	五〇	
三	一三三	八四四	二三四	五九一	六〇〇	四九五	一〇〇	二八四	七九四	八五二	二四三	三三六	八三四	六〇〇	九三	一〇〇
四	七四六	五〇七	二五	五七	九	八六	一五	一三	一五	二	三三	七五	六〇	元	九	三〇
五	四七一	二七九		二五	七	四二		二〇	二四	八一	六九	五三	一六五	四〇		三〇
六	六八	六				五六			四			二二	四	一〇		
七	二九	九		三六	五九	四		七	六六			四〇	一五	四〇		元
八	六五九	二八	四〇	五	三五	四三		一三	五六		三	五五六	三	三〇		二〇
九	六二	七			一四五	三五〇			四九			三〇九	四〇			
一〇	二六三	二三	四二	六七		三六		三三	八六		七五	一〇	四八	二〇		四
一一	一〇七	二九	三〇	六〇	六八	一〇四		二五	八五	二五	七五	三〇	五九			一三
一二	四四七	二三		六四	三	二四〇			二六	四六		四七	三三			
一三	一四七	六三	九八	一三七	一三	四三		二二	三〇	四〇		七〇	八	一四	五四	
一四	三九	二四	三		八〇	一七		四	一九				一〇			
一五	四〇六	七四	三五		一四七	二四九		三〇	三三	四八		三三八	一九	九	三	四

國民學校歲入經費

地方	道名					總計
	寧晉縣	隆平縣	趙縣	衡水縣	新河縣	
地	計	計	計	計	計	計
方	計	計	計	計	計	計
舊						
餘	36,626	2,816	—	—	—	39,442
產業租入	2,633	2,550	—	—	—	5,183
存款利息	2,633	2,550	—	—	—	5,183
公						
款	4,316	2,113	—	—	—	6,429
學						
費	2,777	1,691	—	—	—	4,468
派						
捐	4,915	3,435	—	—	—	8,350
樂						
捐	5,033	3,510	—	—	—	8,543
雜						
入	6,717	4,915	—	—	—	11,632
計	1,771	1,033	—	—	—	2,804
一	1,771	1,033	—	—	—	2,804
計	3,000	1,700	—	—	—	4,700
一	3,000	1,700	—	—	—	4,700
計	4,527	2,740	—	—	—	7,267
一	4,527	2,740	—	—	—	7,267

海					津												
故	東	吳	景	寧	交	任	肅	阜	獻	河	慶	鹽	南	滄	靜	青	天
城	光	橋		津	河	邱	寧	城	縣	間	雲	山	皮		海		津
縣	縣	縣	縣	縣	縣	縣	縣	縣	縣	縣	縣	縣	縣	縣	縣	縣	縣
110	222		173	25	99	44			22	100		19		285	5		105
			45	255		9			5			42	2	288	22	35	105
375	82	3	295	198	220	13	400	310	40	470	500	500	40	20	78	200	591
475	392	250	1038	442	252	326	90	610	44	366	1010	698	300	698	107	156	284
			35		656	85				108	100	883	100	298			
				4				235	107	5	155	164	485	103	4	305	305
			7					59	5			2	5	255	190	39	39
606	330	298	156	223	699	336	600	530	60	470	309	156	309	156	79	423	450

保		道														
徐水縣	滿城縣	清苑縣	容	新	大	文	玉	豐	遵	臨	樂	灤	昌	撫	遷	盧
縣	縣	縣	計	河	城	安	田	潤	化	榆	亭	縣	黎	寧	安	龍
縣	縣	縣	縣	縣	縣	縣	縣	縣	縣	縣	縣	縣	縣	縣	縣	縣
			六七七					二九七	六	二五		三六				
四六九	四三七	四三〇	八九二	一五五	一〇三	一一四	四四五	一八九	八四九	二二三	四三四	一七五	三三三	四七七	四三二	二二九
七三五	四五五	五五九	五五三	五五二	三	九	七九七	五二二	一五五	一九三	四九二	二六五	二〇三	三七四	一五三	五八三
四九	一	二九九	八九二	五九	七四	五三	二五五	四三三	四四三	一	一四三	二五〇	一六六	二七九	二二六	四三
一七六	九	一七五	一〇〇六	五九七	六	三三	一八三	三八七	六三八	五七〇	三二五	三六三	六八六	三九六	二九六	二九九
一〇八	九三五	六三	七四二	三六四	五	三四〇	一五四	八二〇	六三七	三九	一	五〇	六五〇	一八二	一	
二二六	一	八六〇	一八二四	五五	一〇	二五四	一	四九七	七	二四〇	一〇六	三九三	四四〇	三三	三三	二二
四	三〇	五〇	一三六三	六九		三六	一七〇	四六			五	四六六	四四	三	三	一三〇
六九五	一四七	一〇五	五〇三六	六八二		一〇三	一七六	三三	六三	二四六	三八〇	四六六	一四〇〇	一四〇〇	二七二	八四

定																	
欒	卓	井	獲	正	高	安	東	安	雄	蠡	完	容	望	博	唐	新	定
城	平	陘	鹿	定	陽	新	鹿	國				城	都	野		城	興
縣	縣	縣	縣	縣	縣	縣	縣	縣	縣	縣	縣	縣	縣	縣	縣	縣	縣
	吾		三六					三				四		老	二〇		
四三	八六	三九三	一九九		六六	三三〇	二八三	三三	二六六	二五三	三三九	二七五	古四	一八六	四二七	六六	五七三
七	三三	九六	一六四			七四		五六	一四	六〇	〇四	二二	九		二四九	七〇	一五七
	與九	一〇八	三三三	五三	四四	一四五	一八〇	九六			二七一	四六		五六七	二二七		
三七	七八	一七七	二八五	二二	四三	二二八	二九六	二二	一五八	六四	一五八	九六	一〇	八三	一〇五	一〇〇	一二五
八四		一五	七七五	六〇	六四	一〇九	二五六	一九〇	四三	五八九	一四三	一四九	二九七		五〇	七〇〇	
		二〇	四	九		九		二	二九	二〇				八四	二七	三七	
三〇	三	五	五九			三三〇		一五	四四	四七	三四			三六		二六	
九四	二四	七五	一六八	二八	二四	二四	七	三三	二〇	一四	二〇		三六	九	一〇	四六	七

道												
饒	武	深	深	曲	定	涑	涑	易	新	靈	無	管
陽	強		澤	陽		源	水		樂	城	極	
縣	縣	縣	縣	縣	縣	縣	縣	縣	縣	縣	縣	縣
						二五三		九三				二四
		一五九	五九二	二九七	二四三	二四六	二〇九	〇三三			二五七	一一〇
		五〇	四三七		三四九	九〇	八四三	二七六		六〇	五〇	二四
	一〇六		一三五			三五	九二	一五二		六五三	二三三	七三〇
四六一	三九二	一五三	九六	六八四	六七五	二二六	二五三	一四三	二九五	五五五	一〇六	四〇〇
六九六	二四四	二四八	五五〇	二四三		二九〇	三六	一三〇	六〇五		八七	一一〇
	九四			一六			四五	四五				
		七三	七七				二六七	一五			一〇	一〇五
一八七	四三六	四三六	八八六	九三六	三四五	三三三	四四五	一五〇	一五〇	一六八	八〇三	一六〇
		四三六	八八六	九三六	三四五	三三三	四四五	一五〇	一五〇	一六八	八〇三	一六〇
		四三六	八八六	九三六	三四五	三三三	四四五	一五〇	一五〇	一六八	八〇三	一六〇
		四三六	八八六	九三六	三四五	三三三	四四五	一五〇	一五〇	一六八	八〇三	一六〇

大											安					
永年縣	任縣	內邱縣	唐山縣	鉅鹿縣	廣宗縣	平鄉縣	南和縣	沙河縣	邢台縣	長垣縣	濮陽縣	東明縣	清豐縣	南樂縣	大名縣	安平縣
				三六	三六										三三	一五七
		1004	八〇	一四八	七五	八	一六	七	七				三二六	三九	二五九	1033
		六三		二三	七		一八	一〇					一〇	三八	三四〇	三三
八七〇	1015	115	六三	七六	二四九			四〇	六七		五〇	三三八	一六	九三		五七〇
	101	九六	一四六	五四	三八		八〇	三二	八九	二五			五〇	一九〇	二九二	八九四
	三五			五七	七八		四二	一四		二四	三九				一〇八	一六八
三三				二四				100		三〇			110			八四六
		三		七	三			一六	三						101	三三七
八八六	四八九	二七四	二二	10六	10四	六八〇	五〇四	七〇	一九六	四〇	五二	三二八	五〇三	三〇〇	三九七	九六七

名

隆平縣 柏鄉縣 趙水縣 衡水縣 武邑縣 棗強縣 新河縣 南宮縣 冀州縣 磁州縣 清河縣 威縣 成安縣 邯鄲縣 廣平縣 雞澤縣 肥鄉縣 曲周縣

				九〇						二四三	四三							
	三二	八五	六三		七九七	三三〇	六三二	一三五		二七〇	一五四	三三			四五	二〇		
	一六五	一六	二四九	二〇	一六	八五	九四〇	六九		九	一四三							
二九四	五八	五〇			四	二五三	八	一〇	三三〇	九七九		五〇〇			三〇			
三二六		三〇二	四五四	五六九	一四八七	一七五	八五六	一〇〇九	八六	四〇					九三			二四〇
		一〇六	一四三	四七三	一四八三	四〇四	七〇八	一六	三二〇	一四九		七二五		二七九		二〇〇		七二八
		六〇	六六					五七三			一〇三		六					
			一八九	三〇			二六五			四五	三三三							
五〇〇	三〇〇	一五六七	一四〇九	一〇九六	二四四八	八五九七	二五五六	一八一五	三三〇	八一〇九	一九九八	七五七四	五二〇	二七三九	三六七	八〇〇		九六八

第三編

一八七

國民學校歲出經費

總計	北口								道				
	涿鹿縣	延慶縣	懷安縣	陽原縣	蔚縣	懷來縣	龍關縣	萬全縣	赤城縣	宣化縣	高邑縣	臨城縣	寧晉縣
一四二	四三二				六六	四三	四七			二六六			三五六
二五〇五三	三二五				五九七	三二四	三九七			九七五			三〇六三
九七五九	二九二				二〇	五	九八			二二六			一六四五
三九六三	二六八九				四九五	四九九	六七九			八五四			五八三
三四三〇〇	一五九〇				四二	六三	二七三			五〇〇			九二五
四八〇五六	五九五六				三〇七	一一三五	一七三			一八七四			一六〇八
三七〇九	二四二				五	七四				八〇二			六七六
五五六五	一六九九					一〇八九	五七			四九			一〇六六
一四六二	一四六四					二五〇	九三			三〇七			三六六四

海		津					地									
吳	景	甯	交	任	肅	阜	獻	河	慶	鹽	南	滄	靜	青	天	方
橋	津	河	邱	寧	寧	城	縣	間	雲	山	皮	縣	海	縣	津	縣
縣	縣	縣	縣	縣	縣	縣	縣	縣	縣	縣	縣	縣	縣	縣	縣	縣
													一八六		四〇	虧 舊
													一〇〇	一〇〇	一〇〇	事及職 薪司員
九六二	八四一八五	二五一〇六	〇	六六〇	六六六	七五二	二九〇	一〇	七〇	七〇	二五	二〇	九六四	一〇〇	一〇〇	薪員教
	一〇九	一六		三八				一三	三	一〇	三		二二	三六	三〇	夫及丁 雇役
	一三四	一四二	七〇	三三				八七〇	五	六	三		七	九四	二五	等油操 炭裝
	四												一四			等郵糧租 電稅息
			一	二									六	四	三	用教實試 品授習驗
	六七	一五		二〇				三七		二六			五		一七	器理標圖 械化本書
								二八〇					四		五	建 營
	二五	一		二〇				一六〇	一	四			二		六	置及修 設繕
		八	一	六				六九	二	二			三	一	八	等報文器 紙具具
																校他分 學撥
二六六	二〇	二六七	六九九	二四九〇		一〇〇	一九九	四五六	三四四	二〇	一七	二四四	二二五	二九	八五	用 雜
												四				費 特 用 別
二七六	一五五	二〇八四	六九七九	九四〇	三三六	三九二	六三五	一〇六	四七四	一〇	三〇	三六〇	六六五	四七	五〇	計

保

井	獲	正	高	安	東	安	雄	蠡	完	容	望	博	唐	新	定	徐	滿
陘	鹿	定	陽	新	鹿	國				城	都	野		城	興	水	城
縣	縣	縣	縣	縣	縣	縣	縣	縣	縣	縣	縣	縣	縣	縣	縣	縣	縣
	二〇〇								四四	二〇		北	一五				
	三六	七六	二五	八〇	四〇	六〇	三	一三	五五	七三	四	三五	四四			二〇	二〇〇
四四七七	二二〇	五五八	六六八	八八八	二〇〇	六六〇	五三三	九八〇	二五	七二	三〇	三〇	五九二	四八三	六六三	五〇四	六六七
	二二	五七	六九	四〇	三三	三六	二二	四〇	四四	三〇	六九	七	二四	五二	二二	四四	三三
四四〇	二七三	二九九	三三三	五五	二七六	三三三	二〇〇	四四七	二六六	九七			一四	一八	一〇	六〇	三〇〇
五	四		五				四		六			八	二	一〇		二	三
	二二	五七	五〇	一七	一六	四九	六	一〇				五	七	四〇		六	一三
五	四七	四八	二五		六三	一六六	二六	六	二四	七		一五	九	五〇		五	二五
	八六	三三	二五		四二	二五〇		三	八	三		八〇	六			三	四
二七	三三	二四	二四		三五	一〇六	二〇	四	四			三	三			三	四
四	二〇	七	一四	五	八三	六九	四九		三	三		三	五	八〇		四	三
			六					一〇					二				三
八九	一七六	五五	八九	一七五	五九	一七	二二	一六	一〇	四	一〇	二	二六	六二	三二	二九	
		三							三				一			一	
七三九	一六六	一六六	一四三	一四三	一四三	一四三	一四三	一四三	一四三	一四三	一四三	一四三	一四三	一四三	一四三	一四三	一四三

定

深 縣	深 澤 縣	曲 陽 縣	定 縣	涿 源 縣	涿 水 縣	易 縣	新 樂 縣	蒙 城 縣	無 極 縣	晉 縣	贊 皇 縣	元 氏 縣	平 山 縣	靈 壽 縣	行 唐 縣	樂 城 縣	阜 平 縣
			七								三	六				二	
	二八〇	六八四	二五四〇	一六三三五	二三四〇	二〇三	九五五	一五五九一	六六〇	四八七	二〇九	二六二	七二九	三九二	四〇三	二二	
二八〇	一三五〇	二五六	二五三〇	六八一	七四	三五七	一四六一	三三〇	委三九〇	三	六	二五九	二六〇	二〇	九五	五	
七九〇	一五四		五三〇	一七三	七四	三〇	三五九		三五〇					一〇	二五三	七	
			五		三				〇			三六			三	四	
一〇三	二〇		二三		四九		六五	一〇	二四			三三			六		
六一	二七		一八一		三〇七		六五〇	一〇	五三	一九	二	六四		四三	九九	一〇	
二九〇	七		一三〇		六		空	一四〇	一〇	八		二三九			三八四		
一三〇	二三		四〇		一八〇		三〇	四〇	一〇九		六五	一〇九			二〇	四	
三五七	五七九		三三四		二五		三〇		二四	一五	五	七四		三〇	三七	二四	
												三					
六八七	一五四		二八	四四	三九九	三四七	三二	三三	三八五	五九〇	五四四	二四〇	四	二八五	四	六	
一〇〇			一五		一四							八五					
四四九	九二		三三	四四五	四四九	六五五	一六九	八〇	一四三〇	六	六九九	一〇七	四三	六〇	二四	二五〇	

大											道					
內邱縣	唐山縣	鉅鹿縣	廣宗縣	平鄉縣	南和縣	沙河縣	邢台縣	長垣縣	濮陽縣	東明縣	清豐縣	南樂縣	大名縣	安平縣	饒陽縣	武強縣
		一五												一五		
一〇八四	一五〇〇	三六〇〇	四九六	八三三	二八〇	三三三	三二七〇	一六四	四〇〇	二〇〇〇	四四〇	二九六六	一五〇九七五	二二〇〇	五九〇	一五〇〇
	二〇	七四〇七	六三三〇		九四		一五三〇	七〇	五〇	一〇	六六		一四	八〇三	二八〇	七二七
		二九	六											二〇		
			二〇		一七			八		一五				五〇	一〇	一〇
三		一六	五		二〇		四九	一〇		六				九二	二八	六六
			一四											一五九		
		二〇	四九					三	六				二	二四	七	一〇
		二二	二八		四		三〇	三		五			六	一八	八	九
														四		
														三〇		
	七五七	六九九	三九三	四九九	一九三	二七九	二六四		六	七九		二九四	三三一	三〇	五九	一〇
														二六四		
	二九五													四〇		
二九五	二二五	二五八	一〇〇	六六七	五三三	七〇七	一九九八	四〇〇	四七六	三二六	四九七五	三六〇〇	二七六	九八七	一九七	四三三

第三編

一九三

總計	北口							道							
	宣化縣	赤城縣	萬全縣	龍關縣	懷來縣	蔚縣	陽原縣	懷安縣	延慶縣	涿鹿縣	計	隆平縣	高邑縣	臨城縣	甯晉縣
六七九五〇	三六	二八	一〇	二〇	二二	四二	四〇	五九	一	一一四	一	一	一	一	一
五〇五〇	三八	二八	一〇	二〇	二二	四二	四〇	五九	一	一一四	一	一	一	一	一
八〇〇〇	九四	七三	三三	六六	六八	一〇〇	一〇〇	一四三	一〇	一四三	一	一	一	一	一
六六九六	二九七	二四三	二四三	二九七	二九七	四四四	四四四	五五〇	一〇	五五〇	一	一	一	一	一
一六六三	一七五	一五五	一五五	一七五	一七五	二二〇	二二〇	二七五	一〇	二七五	一	一	一	一	一
一四三五	一四三	一四三	一四三	一四三	一四三	一七五	一七五	二一〇	一〇	二一〇	一	一	一	一	一
二四四四	二一〇	二一〇	二一〇	二一〇	二一〇	二七五	二七五	三三〇	一〇	三三〇	一	一	一	一	一
六八九六	五五五	五五五	五五五	五五五	五五五	六六〇	六六〇	七七〇	一〇	七七〇	一	一	一	一	一
四〇四四	三三〇	三三〇	三三〇	三三〇	三三〇	四〇〇	四〇〇	四七〇	一〇	四七〇	一	一	一	一	一
六三三三	五三〇	五三〇	五三〇	五三〇	五三〇	六三〇	六三〇	七三〇	一〇	七三〇	一	一	一	一	一
二七九	二二〇	二二〇	二二〇	二二〇	二二〇	二七〇	二七〇	三二〇	一〇	三二〇	一	一	一	一	一
三三三八	二七〇	二七〇	二七〇	二七〇	二七〇	三三〇	三三〇	三九〇	一〇	三九〇	一	一	一	一	一
八四七	六八〇	六八〇	六八〇	六八〇	六八〇	八〇〇	八〇〇	九二〇	一〇	九二〇	一	一	一	一	一
三三〇四	二七〇	二七〇	二七〇	二七〇	二七〇	三三〇	三三〇	三九〇	一〇	三九〇	一	一	一	一	一

半日半夜學校歲入經費

地	方	舊	餘	產業租入	存款利息	公款	學費	派捐	樂捐	雜入	計
天津	縣					二九三	六				二九三
靜海	縣					九					九
南皮	縣					四					四
鹽山	縣					四					四
慶雲	縣					一五			一五		一五
河間	縣					六					六
獻縣	縣					五					五
景縣	縣					六					六
東光	縣					六					六
故城	縣					三					三
撫寧	縣			五							五
昌黎	縣									二五	二五
樂亭	縣										二五
臨榆	縣				三〇						三〇
計						二九三	六		一五	二五	二九三

成	邯	魏	曲	永	平	南	東	武	曲	定	易	阜	安	雄	清	寧	遵
安	鄆	澤	周	年	鄉	和	明	強	陽			平	新		苑	河	化
縣	縣	縣	縣	縣	縣	縣	縣	縣	縣	縣	縣	縣	縣	縣	縣	縣	縣

第三編

												五					
		三						四									六
																三	二
六	一			五		三	三	六		九	四	四	五		六	二	六
								三	六	一	三	二					
					100										二		三
															三		一
一	一	三	一	五	100	三	三	六	一	一	一	一	一	一	一	一	一

一九七

陽	蔚	懷	龍	趙	威
計	原	來	關		
縣	縣	縣	縣	縣	縣
五					
四三					
三三					
六九			三九		四〇
五七		三三	二〇		
三四	二	五〇			
六五					三六
五三			五		
八四			一七		三六

半日半夜學校歲出經費

河	慶	鹽	南	靜	青	天	地
間	雲	山	皮	海		津	
縣	縣	縣	縣	縣	縣	縣	方
							廢 舊
						三	事及職 新司員
		二四	三			一五	薪員教
						二六	夫及丁 雇役
	光					一〇	等油操 炭裝
							等郵糧租 電稅息
							用教實試 品授習驗
	三			九		二	器理標圖 械化本書
							置及修 設繕
						一〇	等報文器 紙具具
三〇	一〇		三		一〇	三	用 雜
							費 特 用 別
三〇	二六	一四	四	九	二	二五	計

武	曲	定	易	阜	安	雄	清	寧	遊	臨	樂	昌	撫	故	東	景	獻
強	陽			平	新		苑	河	化	榆	亭	黎	寧	城	光		
縣	縣	縣	縣	縣	縣	縣	縣	縣	縣	縣	縣	縣	縣	縣	縣	縣	縣

第三編

								三					六				
六	六	八	七	一	一	一	一	六	六	六	三	三			六	三	
							三	六	四								
	三	六	一	六	一	一	一		九								六
						七											
			五			五			六								一
								五									九
								五									一
			二	三		四		六									
		三	一					六		四				三		三	六
										三							
六	三	七	一	一	一	一	一	一	一	一	一	一	一	一	一	一	六

一九九

女學校歲入經費

地	陽	蔚	懷	龍	趙	威	成	邯	雞	曲	永	平	南	東
	計	原	來	關			安	鄆	澤	周	年	鄉	和	明
	縣	縣	縣	縣	縣	縣	縣	縣	縣	縣	縣	縣	縣	縣
	五五			五五										
	二五七											三三		
	一四三	七	二五	三三	二七		一〇〇	六	一〇〇	二〇〇		四	六	二〇〇
	七四	八	三四				一五							
	三八九	三	七五	四〇	四九	一〇	一〇	六	五八	三五	七	八		
	二七						〇							
	二													
	三一	六			九									
	八		七											
	四六	三				二〇	五	三						
	一七六		二六	一四	三三	六	一五	一				二	三	一〇
	三													
	一九五	二二	四三	一四〇	三三六	三三	三〇	一六	一五四	二〇	一七	五	一〇	二〇

方 舊 除 產業租入 存款利息 公 款 學 費 派 捐 樂 捐 雜 入 計

津											海											直隸
天津縣	青縣	靜海縣	滄州府	南皮縣	鹽山縣	慶雲縣	河間縣	獻縣	阜城縣	肅寧縣	任縣	交河縣	寧津縣	景縣	吳橋縣	東光縣						
一六五	三	一六五													一六五							
五	空														二五							
五															一七							
三〇三	二四五	一〇三		八	二七	三三	九〇	九〇	四〇	一五		一〇	三	九〇	二二	二六						
二五	一五														九							
	三〇〇	三二		六	三																	
五九七	九														三〇							
一〇〇		三																				
一七五	六六	一四四		六六	二〇	一四〇	一〇	四〇	一四	一四	一〇	一〇	一〇	一〇	六六	一七五						

第三編

二〇一

保				道													
定興縣	徐水縣	滿城縣	清苑縣	計	容城縣	大城縣	玉田縣	豐潤縣	遵化縣	臨榆縣	樂亭縣	灤縣	昌黎縣	撫寧縣	遷安縣	盧龍縣	故城縣
				六〇〇													
七	一〇八	二一〇		一九四	二四〇		五四	一三九	二〇		一四						
				五八〇			三	一九四	四	四七	四四						
五五	九二六		二一〇	三九二			五九	一七六	五九三	一九	二四	四六	六四	六〇	三二	四九四	五三
二一〇				一四二四	七	四七	六	六		六	二		六				六
	三三			六九五	八五	一九		二七三	五四	三六					二九		
				四四四		五	六四	三〇			九五				三		
		二一〇		五〇三	七	二六						六三	二〇	三〇		八六五	
七五	二四五	三〇〇	二五	六〇二	四六	八八	三六四	元七四	三三七	一〇〇	一八〇	四四八	七四	六五	一七四	一五九	五六〇

定

行唐縣	欒平縣	阜平縣	井陘縣	獲鹿縣	正定縣	高陽縣	安新縣	東鹿縣	安國縣	雄縣	蠡縣	完縣	容城縣	望都縣	博野縣	唐縣	新城縣
-----	-----	-----	-----	-----	-----	-----	-----	-----	-----	----	----	----	-----	-----	-----	----	-----

第三編

100				五六	四〇			五〇			二〇〇	二〇〇			六六	六八	三〇
				三〇						二五	三〇				三	六	
	五六		三〇		一六			二五	四〇			二六		三〇			
				二五				二〇		四							四〇
									二五	四〇					二		
一〇〇	五〇	六六	三〇	八五	六六	一〇	三八	一七五	六五	二二	二〇	二六	二〇〇	三〇	六五	六八	七〇

二〇三

		道															
大名	縣	安	德	武	深	深	曲	定	涑	涑	易	冀	無	晉	元	平	靈
		平	陽	強	澤	澤	陽	源	水	城	極	氏	山	壽			
縣	縣	縣	縣	縣	縣	縣	縣	縣	縣	縣	縣	縣	縣	縣	縣	縣	縣
一六〇	三三															三	
一一〇	五三〇	四九七			二七五		六	三九		五			五			四六	
	二四六				五五			一四四		三三			四〇			六〇	
	一七五九	五八	九四六	七〇〇	四一〇	一八六				六	三〇七	一〇五	六三	七五	四二	九六〇	
	七三				二九							四		六			
五五	六三三						一〇	一〇〇	一〇	七						一九	一〇
	八〇				二四												
一八〇	一五八												三〇		一五	八五	
二三四	三三〇	一〇五	九四六	七〇〇	五三二	一八六	二六	五九三	一〇	二九	三〇七	一〇四	六六	八八	六二	三三五	二〇

地 方				總 計	北 道							
直 隸	天 津	青 島	靜 海 縣		涿 鹿 縣	延 慶 縣	懷 安 縣	陽 原 縣	蔚 縣	懷 來 縣	龍 關 縣	萬 全 縣
				四〇元	一〇六							
				一四〇元	一九七	四〇七	五	六九	二二	六	二二	
				六四〇元	一〇五			六				
				九七六元	六六〇			二六				
				一八九〇元	一〇三							
				二四七三元	五七七		六	八四	二六〇	七三	二四	一〇〇
				九〇三元	九〇三			五〇				
				一二三二元	一九五	一八三						一〇
				一七三九元	一九〇〇	二八五				五		三三〇
				一四六八元	一七三九元	二八五元	一元	二〇六	九三	一八三	三九五	四四〇

女學校歲出經費

舊 虧 及 職 員 薪 資 教 師 薪 資 夫 丁 及 雇 役 操 縱 油 炭 等 租 稅 電 燈 用 品 授 課 器 械 建 築 及 修 繕 設 備 器 具 文 報 等 紙 他 校 分 學 雜 用 特 別 費 用 計

海

撫 寧 縣	遷 安 縣	盧 龍 縣	故 城 縣	東 光 縣	吳 橋 縣	景 津 縣	寧 津 縣	交 河 縣	任 邱 縣	肅 寧 縣	阜 城 縣	獻 縣	河 間 縣	慶 雲 縣	鹽 山 縣	南 皮 縣	滄 縣
-------------	-------------	-------------	-------------	-------------	-------------	-------------	-------------	-------------	-------------	-------------	-------------	--------	-------------	-------------	-------------	-------------	--------

		四三		四	六	二	一五			10			100				五
五〇	一四三	六六	四七	一〇〇	三三	六四	四〇	一〇五	三〇〇	一〇六	三	五	五〇	三	一四	七	三五
六	九	六	三	一六	三	六	六			一〇			一〇〇		三		五
五五	一八	五四	三〇	四三	六			二〇		三〇			二〇	二五	四		七
七				三				一〇		三							
	二六		二五			四	三			四			四〇	五九	七		
						一六							一〇				
	四〇		三〇		四		五					三	二〇〇		一〇		一四〇
	三									二			七	六			一〇〇
		一六															
三〇	三三	四	六	八		三二	三五	一五	六		五	三	一四〇	一四		一六	二六
七三	一九九	三九九	五八〇	一七五	三四九	一一五	一〇八	一五〇	三六〇	一四五	四〇	一三〇	一四〇	二五	二〇〇	八六	八八

保						道											
望都縣	博野縣	唐縣	新城縣	定興縣	徐水縣	滿城縣	清苑縣	計	寧河縣	大城縣	玉田縣	豐潤縣	遵化縣	臨榆縣	樂亭縣	灤縣	昌黎縣
								二八〇				二八〇					
			二四〇	三三〇	二四〇	二六〇	二五〇	九六四	九〇	七〇	三三〇	三〇〇	三〇〇	一〇〇	五〇〇	三〇〇	四〇〇
三〇〇	四〇〇	三〇〇	三〇〇	三〇〇	三〇〇	三〇〇	三〇〇	六六四	六〇〇	五〇〇	四〇〇	三〇〇	三〇〇	三〇〇	一七〇	三〇〇	一四〇
三〇〇	一七〇	一七〇	三〇〇	一七〇	一七〇	一七〇	一七〇	三〇〇	一〇〇	一〇〇	一〇〇	一〇〇	一〇〇	一〇〇	九〇	一七〇	一〇〇
								二五七									
	一〇〇	一〇〇						三〇七				一六〇	一六〇				
	五	三		二	二			二五三	六	三	三	六	四	六	四	五	
		六			六			二六〇				二九四			五		
	一七		四	五				五三三	六	六	一〇〇	二九四	四			五	
	八〇	四	四		一〇	一〇	一〇	三三五	四	四	一〇	一六			四	一四	
								二四								八	
五	二	一	五	五	三			四七九	二	一	二	一	二	一	一	五	一
								一〇									
三〇〇	八五〇	四八二	七〇〇	七〇〇	三三三	三三〇	四六五	八四七九	四七	八九	三三	六三七	三三七	一〇〇三	一六七四	四二三	七〇

定

晉	元	平	靈	行	樂	阜	井	獲	正	高	安	東	安	雄	蠡	完	容
縣	氏	山	壽	唐	城	平	陞	鹿	定	陽	新	鹿	國				城
縣	縣	縣	縣	縣	縣	縣	縣	縣	縣	縣	縣	縣	縣	縣	縣	縣	縣
	三						七									三	
	三	一四		八	八		四	二六	三			容	一五			一〇	
二〇	二六	三三	一五	四	一〇	五	金	三三	二四	三〇	二四	三三	三三	三〇	三〇	六九	
元	三	九		四	五		七	五	六	三〇		三三	二四	二四		八	三
二〇	三	二五		六	七	元	元	次	三	三〇		四九	二五	三〇	三〇	一〇	三
		五				七											
元		四			八			五	三				〇	三	四	五	
空	八	二四			五			三	三			四	二四	四	六	二	
	二四	三三			三												
		三			三		二	九	九			三	一〇		三	五	四
二〇	二	三			三		二	三	四			六	二五	三	三	五	
五	六	一四	三		七			四	七		六		八			五	元
		七														三〇	
六六	三三	二四	二〇	二〇	三〇	二〇	二	一四	九	六	一七	三〇	二〇	二九	二二	二〇	一四

第三編

二〇

名

磁	清	威	成	邯	廣	雞	肥	曲	永	任	唐	鉅	廣	平	南	邢	長
河		安	鄆	平	澤	鄉	周	年		山	鹿	宗	鄉	和	台	垣	
縣	縣	縣	縣	縣	縣	縣	縣	縣	縣	縣	縣	縣	縣	縣	縣	縣	

	六	元										元					
三〇			〇	六	三			〇		元	〇	三			三	〇	二
三三	三	三	三	三	三	三	三	三	三	三	三	三	三	三	三	三	三
一		三	三	六		三		元	〇		元	三	元	三	三	三	三
一			〇	三	元			元	〇		元	三			〇	〇	三
												二					
					三							七		四	六		
三					七				三		三	三		元	六		
一			一		〇				一		〇	〇			三	五	
			三									六	〇		三	三	〇
一	六	二	四		一		七	四	八	三	七	三	三	三		六	
一	八	〇	一	六	五	九	四	三	二	六	一	三	六	一	二	二	九

第三編

二二二

北 口					道											
蔚	懷	龍	萬	赤	宣	輝	臨	高	柏	趙	衡	武	渠	新	南	冀
來	關	全	城	化	計	晉	城	邑	鄉		水	邑	強	河	宮	
縣	縣	縣	縣	縣	縣	縣	縣	縣	縣	縣	縣	縣	縣	縣	縣	縣
二〇〇	一〇〇	一〇〇	一〇〇	一〇〇	七	三三	一	一	一	一	三五	六	一	一	一	一
二六	七六	七	一〇〇	八四	六六〇	三六〇	一七二	二六	一〇	二四〇	六	六	五	一〇	一〇八	三六四
三六	七六	二二	五九	三六	一四五	二九	九〇	二二	一〇	三〇〇	五	四七	八〇	四〇	三〇〇	四〇
九	二二	四	一九	四	四九	一六	一八	六	九	三	五	六	七	五	一八	三〇
一〇	三三	四	三三	二九	五〇	三三	二二	一〇	三	一〇	六	一七	五	一八	一七	四六
一〇	一	一	一	一	一	九	一	一	一	一	一	一	一	一	一	一
一〇	二六	一	三	一	二六	一六	一六	一	一	一	一	一	一	一	一	一
九	一〇	一	三	一	一九	九	六	三	三	四	九	一〇	三	三	四	五
五〇	八四	一	一	一	一六	一	一	一	一	一	一	一	一	一	一	一
二六	六九	一	九	一	二六	八九	一〇	七	一	一〇	一	五	一	一	一	五
一五七	一六五	一	四	一	四七	五三	三〇	二	四	一五	一	二	三	一	一	四七
一	一	一	一	一	一	一〇〇	一	一	一	一	一	一	一	一	一	一
四	一〇九	二五	六	五〇	一七六	三四二	一六六	二	一	三	八	三	七	一	七	五
七	一〇四	一	一	一	三九	四七	一五	一	一	一〇	一	三	一	一	一	二〇
九五六	四〇九	三二五	一六二	五七一	四四四	三三二	一八九	七三	四八	一〇	一三五	一〇一	七四	二四七	六三	一六四

蒙養園歲入經費

地	方	總計	道			總計
			涿鹿縣	延慶縣	懷安縣	
職員薪金						三〇四
工役伙食		五三				二五四
油煤炭裝						四〇
租稅						三三
試驗用品						二七
圖書標本						二〇
修繕及置設						一六
文具紙						一〇
遊藝及感						一〇
雜費						一〇
特別費用						一〇
計		五二六	三〇八	四二	一六六	二四二
直隸						二〇四
天津縣						二六六
定縣						四二
總計						五二六

地	方	總計	道			總計
			涿鹿縣	延慶縣	懷安縣	
職員薪金						三〇四
工役伙食		五三				二五四
油煤炭裝						四〇
租稅						三三
試驗用品						二七
圖書標本						二〇
修繕及置設						一六
文具紙						一〇
遊藝及感						一〇
雜費						一〇
特別費用						一〇
計		五二六	三〇八	四二	一六六	二四二
直隸						二〇四
天津縣						二六六
定縣						四二
總計						五二六

圖書館歲入經費

直隸	天津	總計	直隸	天津	總計	直隸	天津	總計	直隸	天津	總計	直隸	天津	總計	直隸	天津	總計	直隸	天津	總計	直隸	天津	總計
津	縣	計	津	縣	計	津	縣	計	津	縣	計	津	縣	計	津	縣	計	津	縣	計	津	縣	計
三三	六四	九九	三三	六四	九九	三三	六四	九九	三三	六四	九九	三三	六四	九九	三三	六四	九九	三三	六四	九九	三三	六四	九九
除	除	除	除	除	除	除	除	除	除	除	除	除	除	除	除	除	除	除	除	除	除	除	除
業	業	業	業	業	業	業	業	業	業	業	業	業	業	業	業	業	業	業	業	業	業	業	業
租	租	租	租	租	租	租	租	租	租	租	租	租	租	租	租	租	租	租	租	租	租	租	租
入	入	入	入	入	入	入	入	入	入	入	入	入	入	入	入	入	入	入	入	入	入	入	入
存	存	存	存	存	存	存	存	存	存	存	存	存	存	存	存	存	存	存	存	存	存	存	存
款	款	款	款	款	款	款	款	款	款	款	款	款	款	款	款	款	款	款	款	款	款	款	款
利	利	利	利	利	利	利	利	利	利	利	利	利	利	利	利	利	利	利	利	利	利	利	利
息	息	息	息	息	息	息	息	息	息	息	息	息	息	息	息	息	息	息	息	息	息	息	息
公	公	公	公	公	公	公	公	公	公	公	公	公	公	公	公	公	公	公	公	公	公	公	公
款	款	款	款	款	款	款	款	款	款	款	款	款	款	款	款	款	款	款	款	款	款	款	款
樂	樂	樂	樂	樂	樂	樂	樂	樂	樂	樂	樂	樂	樂	樂	樂	樂	樂	樂	樂	樂	樂	樂	樂
捐	捐	捐	捐	捐	捐	捐	捐	捐	捐	捐	捐	捐	捐	捐	捐	捐	捐	捐	捐	捐	捐	捐	捐
雜	雜	雜	雜	雜	雜	雜	雜	雜	雜	雜	雜	雜	雜	雜	雜	雜	雜	雜	雜	雜	雜	雜	雜
入	入	入	入	入	入	入	入	入	入	入	入	入	入	入	入	入	入	入	入	入	入	入	入
計	計	計	計	計	計	計	計	計	計	計	計	計	計	計	計	計	計	計	計	計	計	計	計
四九七	一九六	六九三	四九七	一九六	六九三	四九七	一九六	六九三	四九七	一九六	六九三	四九七	一九六	六九三	四九七	一九六	六九三	四九七	一九六	六九三	四九七	一九六	六九三

第三編

二二五

地方	舊	餘	產業租人	存款利息	公款	派	捐	樂	捐	雜	入	計
直隸		四二			二二〇							二六二
天津					三〇〇				五			三〇〇
青島					一〇							一〇
滄州									七			七
慶雲												六
獻縣		六〇〇		二〇〇								八〇〇
寧津		一六		一三								二九
吳橋				四								四
故城									五			五〇
遷安		二〇		二四〇								二六〇
昌黎					四六							四六
灤縣					一八五							一八五
樂亭												二四九
臨榆												二四五
遵化					三三							三三
豐潤		一〇〇	一五		二二五							三四〇
文安		一〇			二二五				三〇			三〇〇

徐	新	完	獲	井	欒	晉	大	邢	廣	棗	趙	隆	高	寧	宣	懷	涿
水	城	鹿	陘	城	名	台	宗	強	平	邑	晉	化	安	鹿	縣	縣	縣
縣	縣	縣	縣	縣	縣	縣	縣	縣	縣	縣	縣	縣	縣	縣	縣	縣	縣

100	五							三									
-----	---	--	--	--	--	--	--	---	--	--	--	--	--	--	--	--	--

--	--	--	--	--	--	--	--	--	--	--	--	--	--	--	--	--	--

五																	
---	--	--	--	--	--	--	--	--	--	--	--	--	--	--	--	--	--

二六九																	
-----	--	--	--	--	--	--	--	--	--	--	--	--	--	--	--	--	--

三																	
---	--	--	--	--	--	--	--	--	--	--	--	--	--	--	--	--	--

四七五	五																
-----	---	--	--	--	--	--	--	--	--	--	--	--	--	--	--	--	--

100																	
-----	--	--	--	--	--	--	--	--	--	--	--	--	--	--	--	--	--

四一七	四七五	三〇	一七	一〇	一〇	一〇	一〇	一〇	一〇	一〇	一〇	一〇	一〇	一〇	一〇	一〇	一〇
-----	-----	----	----	----	----	----	----	----	----	----	----	----	----	----	----	----	----

教育會歲出經費

地方		直隸	天津	青島	滄州	慶雲	獻縣	寧津	吳橋	故城	昌黎	灤縣	樂亭	總計	計
職員薪金	1300	0	0	0	0	0	0	0	0	0	0	0	0	2600	2600
工役伙食	160	0	0	0	0	0	0	0	0	0	0	0	0	160	160
油煤炭裝	27	0	0	0	0	0	0	0	0	0	0	0	0	27	27
租稅	18	0	0	0	0	0	0	0	0	0	0	0	0	18	18
郵電	6	0	0	0	0	0	0	0	0	0	0	0	0	6	6
圖書標本	3	0	0	0	0	0	0	0	0	0	0	0	0	3	3
器械及修繕	5	0	0	0	0	0	0	0	0	0	0	0	0	5	5
器具有	37	0	0	0	0	0	0	0	0	0	0	0	0	37	37
遊藝及	0	0	0	0	0	0	0	0	0	0	0	0	0	0	0
分學撥	0	0	0	0	0	0	0	0	0	0	0	0	0	0	0
雜用	8	0	0	0	0	0	0	0	0	0	0	0	0	8	8
特別費用	0	0	0	0	0	0	0	0	0	0	0	0	0	0	0
計	3300	900	1150	100	10	30	1	1	45	45	45	185	240	1455	1455

第三編

二一九

甯	高	隆	趙	棗	廣	邢	大	晉	樂	井	獲	新	徐	文	豐	遵	德
晉	邑	平		強	宗	台	名		城	陘	鹿	城	水	安	潤	化	榆
縣	縣	縣	縣	縣	縣	縣	縣	縣	縣	縣	縣	縣	縣	縣	縣	縣	縣
一五									三四			一四			三四	三	一六
八						三		四			四	三		三〇	只	二四	
三		四	只				三	三	一〇			五				七	
						三										八	
		一〇															
三									七			二					
八	三					一	三		七		四		七			二	四
													三〇	一九		二九	四
一〇	一〇	四	四	元	六		二	二	五	六	一〇		五	五	一〇〇	二	六
																七	
五	二〇	五〇	三	三八	六	一	二	三	二	一〇	四	四	五	二	四〇	一	五

勸學所歲入經費

地 方	舊 餘		存 款 利 息	公 款	派 捐	樂 捐	雜 入	計	總 計	涿 鹿 縣	懷 安 縣	宣 化 縣
	產 業 租 入	餘										
天 津 縣	165	100	300	955元	5	552	55	955元	2970	9	5	1
青 島 縣	147	100	300	337元	5	5	552	337元	566	1	6	1
靜 海 縣	147	100	300	254元	330	330	5	254元	330	1	5	1
滄 州 縣	2	100	100	564元	330	330	330	564元	330	1	5	1
南 皮 縣	1	100	100	375元	1	1	1	375元	330	1	5	1
鹽 山 縣	1	100	100	200元	1	1	1	200元	330	1	5	1
慶 雲 縣	1	100	100	1000元	1	1	1	1000元	330	1	5	1
河 間 縣	1	100	100	1000元	1	1	1	1000元	330	1	5	1
獻 縣	1	100	100	1000元	1	1	1	1000元	330	1	5	1
阜 平 縣	1	100	100	1000元	1	1	1	1000元	330	1	5	1
總 計	125	1000	3000	779元	330	330	833	1910元	2970	9	5	1

海

玉	豐	遊	臨	樂	漢	昌	撫	遷	盧	故	東	吳	景	寧	交	任	意
田	潤	化	榆	亭		黎	寧	安	龍	城	光	橋		津	河	邱	寧
縣	縣	縣	縣	縣	縣	縣	縣	縣	縣	縣	縣	縣	縣	縣	縣	縣	縣

		一八九		五〇〇								六五	六〇〇				
二〇		一〇		五〇〇	五五八			三	二〇〇	四〇〇		一〇〇〇	一三〇	三		三	一五〇
二六五		一七六	三三	五〇〇	一七〇		八五〇	二二六	五二	一三五		一五〇	六三	八〇		六〇	
二五〇	三三七	三〇六	一五五		三三	三五〇	五〇〇	一九			二九	三三〇	一四〇〇	一八五	三六	五〇	二九三
二〇			二〇				三五九	九五		六〇〇		二四〇〇	一〇〇	九七		五〇	
				一五〇					一八〇				二一	二九四			
					九				三			一〇	六				
六七五	三三七	五〇〇	二七〇	三三〇	三九六	三三〇	五七九	二九七	二二	七五	二九	六三	四六	六五	一三六	九	一四三

第三編

二二二

保											道					
安國縣	雄縣	蠡縣	完縣	容城縣	望都縣	博野縣	唐縣	新城縣	定興縣	徐水縣	滿城縣	清苑縣	密河縣	新鎮縣	大城縣	文安縣
										150			250		250	5
			400		15				400	300			200		150	
350					3					350			350		20	
	240	260	140	50	10	9	100	50	100	100	300	300	200	5	100	90
			200							80			150			
													50			
													50			
1200					80					300			250	15		10
150	110	160	20	50	20	100	90	110	110	110	160	160	100	5	150	100

第三編

二二二

定																	
易	新	蕪	無	晉	贊	元	平	靈	行	樂	阜	井	獲	正	高	安	東
縣	縣	縣	縣	縣	縣	縣	縣	縣	縣	縣	縣	縣	縣	縣	縣	縣	縣
			八二〇	二四		四七					二六七						
						八五	三三〇			一〇					五	一〇〇	
							六								一一〇		
三三三	二六一	八〇〇		八二〇	七四四	一四一	二四〇〇	九六〇	九六〇		七四四		二〇三	一〇九	七〇〇	二五	一五〇
									一〇〇〇		九六〇						
			一四〇			一六六	三九	一六四								一〇	
三二〇	二六一	八〇〇	三三〇	八二〇	七六	一七一	三三四	六三三	九六〇	一〇〇	七四	二四七	二〇三	一〇九	八九〇	五〇	一五〇

名

冀	磁	清	威	成	邯	廣	雞	肥	曲	永	任	內	唐	鉅	廣	平	南
		河		安	鄆	平	澤	鄉	周	年		邱	山	鹿	宗	鄉	和
縣	縣	縣	縣	縣	縣	縣	縣	縣	縣	縣	縣	縣	縣	縣	縣	縣	縣

	一	一				四											
--	---	---	--	--	--	---	--	--	--	--	--	--	--	--	--	--	--

三		一	三	五		六				三	六						
---	--	---	---	---	--	---	--	--	--	---	---	--	--	--	--	--	--

一								二									
---	--	--	--	--	--	--	--	---	--	--	--	--	--	--	--	--	--

二	一	四		二	一	九	三	七	三	六		九	八	九	一	八	八
---	---	---	--	---	---	---	---	---	---	---	--	---	---	---	---	---	---

		一	四			六										一	八
--	--	---	---	--	--	---	--	--	--	--	--	--	--	--	--	---	---

				七							四						
--	--	--	--	---	--	--	--	--	--	--	---	--	--	--	--	--	--

		三	五	四											一	三	六
--	--	---	---	---	--	--	--	--	--	--	--	--	--	--	---	---	---

二	一	二	一	一	二	一	九	一	七	三	一	五	九	六	一	一	八
---	---	---	---	---	---	---	---	---	---	---	---	---	---	---	---	---	---

第三編

二二六

北 口					道											
蔚	懷	龍	萬	赤	宣	寧	隆	高	陸	柏	趙	衡	武	萊	新	南
縣	縣	縣	縣	縣	縣	計	晉	城	邑	平	鄉	水	邑	強	河	宮
縣	縣	縣	縣	縣	縣	縣	縣	縣	縣	縣	縣	縣	縣	縣	縣	縣
			一四			三三三		四二								三三二
三七	四〇	三三			二〇	五九六					二二	三三				一七九
	二四〇	四二				三六六		五								
三六	一〇〇〇	五〇	一〇〇〇			一八四四				一〇九	二二	八四	五二		三一九	五〇〇
七六	二〇〇	三二	四二			三三二四			七五〇			一〇九	七六	一七四		三三六
				三〇		六九二		一五七				二四				
		二五		六七	一七	三三〇					四二					一〇九
三三〇	三三〇	三三三	一六六	八七七	四四九	七六七七	二〇八	一九五	七五〇	一〇九	七五	二〇八	一四八四	一七五	二二一九	一七八
三三〇	三三〇	三三三	一六六	八七七	四四九	七六七七	二〇八	一九五	七五〇	一〇九	七五	二〇八	一四八四	一七五	二二一九	一七八

津				地	方	總	道							
獻	河	慶	鹽				南	滄	靜	青	天	涿	延	懷
縣	縣	縣	縣	縣	縣	縣	縣	縣	計	鹿	慶	安	原	
一三五	一五〇	一〇〇	二六	八〇	一〇	一〇	一〇	一〇	一三五	一三五	一三五	一三五	一三五	一三五
一六〇	三五	三五	二〇	二〇	二〇	二〇	二〇	二〇	一五三	一五三	一五三	一五三	一五三	一五三
一五	三五	三	二	四	一〇	二〇	二〇	二〇	一五	一五	一五	一五	一五	一五
一〇		八	七		三	一〇〇	二五	二〇	一〇	一〇	一〇	一〇	一〇	一〇
			六											
三〇						五〇			三九	二五				
八〇	三〇	九	三		二〇	五〇	三	五	五九	五九	七	八〇	二七	二七
二〇					二〇	一〇〇	一〇	二六	三六	三六				
二〇	一〇〇				二〇	二九	一	一	二七	二〇				
八	一〇	三	三	七	一〇〇	一〇	一四	三	四四	三九				
一	一〇〇		三	七	一〇	九	二七	六	四九	四九				
二四	二〇〇	二六〇	一八一	二八四	三七八	四四七	二八四	九九五	二六	二六	七六	二六三	二六〇	二六〇

勸學所歲出經費

海

豐	遊	臨	樂	灤	昌	撫	遷	盧	故	東	吳	景	寧	交	任	肅	阜
潤	化	榆	亭		黎	寧	安	龍	城	光	橋		津	河	邱	寧	城
縣	縣	縣	縣	縣	縣	縣	縣	縣	縣	縣	縣	縣	縣	縣	縣	縣	縣

第三編

五九七				三五三		七三三		三五					一〇八				
二五二	二四八	一五〇	二四六	二四〇	二四四	二四三	二五	九四	八二	二五八	三九六	三三〇	二二三	二二六	七五八	九三	六〇
三三	二四	六	一五	九	一四	一四	六	四	四	一四	二〇	二〇	九	六	四	三	六
三九四	三九	六	一〇	一五		四三	三	三		二	一〇〇	三九	一六	四	九	二〇	五
六	六	六	九	五		五	三	三			五	三	〇	八	三	〇	
九			九			〇		三				四	五			九	
四	二	二	三			〇	〇	五	二	五	二〇	五〇	二〇〇	三三	四	三	六
一六	一八九		一三	一五		二六	二〇	九	五	六	五五	三三	四	五	一五	四	四
	〇		九									二〇		五			
	一八二	一				七〇			五二		三二	一六〇	四〇				
五	二〇		八	五〇	七二		四	一〇	六	〇〇	一〇〇	三〇	三八	四	三	一五	六
七	五二	四				二〇	一五	三〇	二〇			一〇〇			一〇	五	一〇〇
四四	五〇	二九九	三〇三	三三〇	三三〇	四八〇	三九七	二九八	四五六	二九三	六〇三	四九四	六九〇	二六六	九七一	二四三	一五六

二二九

保										道						
雄	藍	完	容	望	博	唐	新	定	徐	滿	清	津	新	大	文	玉
縣	縣	縣	城	都	野	縣	縣	縣	縣	縣	縣	計	河	鎮	城	安
縣	縣	縣	縣	縣	縣	縣	縣	縣	縣	縣	縣	縣	縣	縣	縣	縣
		三		二						二		四	二			
九	一	一〇	五	六	七	六	九	八	六	一〇	三	四	六	三	二	五
七	一〇	一七		三	三	一〇	九	七	六	六	一〇	三	二	三	四	二
四	三	六		六	一〇	七	五	五	三	四	六	六	八	三	三	三
二	七	二			五	一			〇		七	七	三	四		五
	三											二				三
	四	一			二			七	三		四	三				六
	二	三		六	三		〇		三		六	二			七	四
七	七	九		五	五	五		五	五	三	三	二	三		七	六
		九										一〇			二	
				三				九	一	八		七			六	二
五	五	七	二	二	二	五	四	三	三	四	二	四	五		一〇	六
	五	六					一〇		四		四	三	五		二	五
一	二	四	六	二	一〇	九	三	二	二	三	三	二	二	五	八	一〇
一	二	四	六	二	一〇	九	三	二	二	三	三	二	二	五	八	一〇

定

新	蕤	無	昔	費	元	平	靈	行	樂	卓	井	獲	正	高	安	東	安
樂	城	緱		皇	氏	山	壽	唐	城	平	陘	鹿	定	陽	新	鹿	澗
縣	縣	縣	縣	縣	縣	縣	縣	縣	縣	縣	縣	縣	縣	縣	縣	縣	縣

第 三 節

				三三		六二			二六					二〇			
九七〇	七〇四	一三九五	元六四	五三三	七九〇	一三六八	六四八	六四〇	六四〇	四九二	五〇四	一五九六	八八八	七〇五	五〇〇	一三四	九七〇
八四	八四	九	五〇	四	四	七	四	八	八	五	四	六	六	七	六	七	四
八九	一四			四	三	二〇	六	四	四	九	三		四	九	五	八	一〇
	二			一	二	一〇〇	三六	一五	八	二			一	四	一五		一五
	五																一五
	一〇			四							二						一四
	六	一〇			五	五〇	五	二	二	八				五	六	四	一〇〇
三	一〇	四	二〇	三	六	二〇	六	四	三	四	二		四	二		四	五
	一〇				六		六		七								
					五	三三	四九		五	七							
五	五	三〇	一〇八	七	二	六	三	元	五	四	三	三〇	八	三		四	六
		〇	一六	六	三			〇	九		一〇	二〇〇		四			三
一六二	八〇	一六九	八二〇	七四八	一八〇五	三三〇四	六七七	九三三	一〇〇	二三四	八九	二〇三	一〇九	八九九	八〇七	一四三	二二五

一三三

大				道													
那	長	瀨	東	清	南	大	計	安	饒	武	深	深	曲	定	涑	涑	易
台	垣	陽	明	豐	樂	名		平	陽	強		澤	陽		源	水	
縣	縣	縣	縣	縣	縣	縣		縣	縣	縣	縣	縣	縣	縣	縣	縣	縣
—	八	—	—	三	—	—	一七五	—	—	—	—	—	—	—	—	—	—
二〇六	九七	三〇〇	二九四	八八	六五	二四五	三六八	七	〇〇	八〇	一四〇	七〇	八〇	一〇〇	九二	三〇	一七五
六	〇	一一〇	二	七	七	七	二八三	一	一〇	八	一三	一〇	六	九	七	七	八
一三〇	二五	一〇〇	四	二二	三	一〇	二六	四	一六	七	一	一	六	一	一〇	七	一七
一〇	八	八	—	三	三	三	八三	三	八	三〇	七	四	—	二	—	五	四〇
—	—	—	—	—	—	—	〇	—	—	七	—	—	—	—	—	—	—
—	—	四	—	九	六	—	一六	—	—	—	—	—	—	—	—	—	—
—	二	一〇	—	四	—	八	一五	—	九	—	—	二〇	三	一	—	—	—
三	二〇	三〇	一〇	三	四	一五	二〇	二	五	一	五	六	五	一〇〇	四	五	三
—	七	—	—	—	—	—	四	—	一〇〇	—	—	六	三	—	—	五	四
—	六	二〇	—	一	—	—	二七	—	—	—	一〇〇	—	—	—	—	八	二
五	三	一〇〇	五	三	一	四	二	六	三	—	三	二〇	三	六	五	二	三
三	—	一一〇	—	—	一〇	—	一五	—	七	—	—	一〇	一	—	中	〇	一
二五〇	九	一四〇	五	二	二	一	六	九	一	一〇〇	二〇〇	一〇〇	一〇〇	三〇〇	一〇〇	五	二

名

磁	清	威	成	邯	廣	雞	肥	曲	永	任	內	唐	鉅	廣	平	南	沙
河			安	鄆	平	澤	鄉	周	年		邱	山	鹿	宗	鄉	和	河
縣	縣	縣	縣	縣	縣	縣	縣	縣	縣	縣	縣	縣	縣	縣	縣	縣	縣

第 三 編

			二〇〇					一〇〇			一〇〇						
一〇三	六〇	一〇六	七〇	六三	六七		六〇	七六	八六	七〇	三〇	六三	六六	七〇	六三	六〇	六〇
〇	三	六	三	三	六	〇	六	〇	六	〇	〇	六	三	三	三	〇	〇
八九	七	六	一六	六	五	六	〇〇	六	三	三	五	六	六	六	六	六	一〇
一六	一三		六		七	〇		五		一〇	二	二	二	一			一
										三							
								〇									
六	六	四	三				〇	三	三	三	六		三	四	三	〇	三
八三	六	六	一〇	二	一五	二五	二四	九	六	六	五	五	四	六	三	二	一〇
								〇〇					四				
二五		六	一六		一四							六			三	〇	六
一五	六	二〇	六		三	〇		六		一五	六	九	五	七	〇		六
一三	六		二六		九	〇				三	六	五	六			三	七
一七九	一〇〇	一四七	一五七	一一一	九五	一九七	二〇〇	一四七	二二二	一五五	六七五	九九五	八三四	二〇〇	一九九	八四八	二七九

二二三

北 口					道											
懷	龍	萬	赤	宣	容	臨	高	隆	柏	趙	衡	武	聚	新	南	漢
來	關	全	城	化	計	晉	城	平	鄉		水	邑	強	河	宮	
縣	縣	縣	縣	縣		縣	縣	縣	縣	縣	縣	縣	縣	縣	縣	縣
二二	九	一	一	三	二六九	一	一	一	一	一	四〇六	一	一	一	一	一
一八〇	五〇	二二三	五七六	一六八六	三三四	二六六	八六六	五〇〇	六七三	三五〇	二八〇	六四六	三四六	三四六	一八〇	二四三
廿	廿	五	五	八九	二五五	九	九	七	三〇	八	九	五	三	一八	九	五
一五	九	一五	六	三三	三六五	一五	七	四〇	二五	五	七	二四	八五	三七	一五	二四
四	六	六	四	一九	六五	五	七	一	五	五	七	三	一	元	三	一〇
一	一	一	一	一	九	一	一	一	一	一	一	一	一	一	一	一
五	一	四	一	六	二五	一	一	〇	一	一	五	一	一	一	一	九
一〇	一〇	五	一	一三	一八	一	七	五	三	一	六	一	一	五	三	二五
五	四	六	五	二二	二六〇	九	九	二〇	四	五	九	三	一	四	四	五
一五〇	一	一	一	四六	二四〇	一	四	一	一	一	一	一	一	一	一	一
五	一	一	一	一〇六	三九三	四〇〇	一	一	一	一五	一	一	一	一五〇	二六	一九七
二〇	三	九	二二	三	二九四	四	四	三	八	五	五	八	一〇〇	三	一四	二七
一〇〇	一	二四	一	一	六〇〇	二五	二九五	一	八〇	一	三七	一	一	三七〇	一六〇	一〇〇
二二七	一〇一	一六五	八五七	三九六	七九〇	二〇八	一五六	七五〇	一〇八一	七五〇	二〇八〇	二二三	一七五四	三三九	一八三	五八六

宣講所歲入經費

地 方						道						總 計		
津						道						總 計		
天 津 縣	靜 海 縣	滄 州 縣	鹽 山 縣	慶 雲 縣	河 間 縣	蔚 縣	陽 原 縣	懷 安 縣	延 慶 縣	涿 鹿 縣	計	計	計	
											九〇三	五七	九〇三	五七
											二〇三	二〇七	九〇六	二〇七
											二九三	八〇	二九三	八〇
											二九三	二〇	二九三	二〇
											二四〇	一七	二四〇	一七
											四〇五		四〇五	
三〇六〇	一〇〇	二〇〇	二二	三	三六						八〇〇	一〇	八〇〇	一〇
											五二六	六四	五二六	六四
											七二二	八四	七二二	八四
											二六三	八七	二六三	八七
											七五七	七二	七五七	七二
											一〇〇四	九三	一〇〇四	九三
三〇六〇	一〇〇	二〇〇	二二	三	三六						一四八	三〇〇	一四八	三〇〇
三〇六〇	一〇〇	二〇〇	二二	三	三六						二五九	八二	二五九	八二
三〇六〇	一〇〇	二〇〇	二二	三	三六						二五九	八二	二五九	八二

第三編

二三五

保	道													海	
徐清	大	玉	遼	臨	樂	瀛	昌	撫	遷	盧	故	吳	景	寧	交
水苑	計	城	田	化	榆	亭	黎	寧	安	龍	城	橋	津	河	
縣縣	縣	縣	縣	縣	縣	縣	縣	縣	縣	縣	縣	縣	縣	縣	縣
二六	八〇五	一〇〇	二六	二六	二六	二六	二六	二六	二六	二六	二六	二六	二〇	二五	二四
													一五〇		
一〇〇	二四五					二四五									
二六	八四四	一〇〇	二六	二六	二六	二六	二六	二六	二六	二六	二六	二六	二〇	二五	二四

第三編

二六

大	道										定					
清大豐縣	大名縣	深澤縣	深澤縣	曲陽縣	定興縣	涿源縣	平山縣	欒平縣	阜平縣	獲鹿縣	正定縣	東鹿縣	安國縣	雄縣	完縣	唐縣
三	一〇					四		六								
	五〇〇	一三	一三													
	三九															
	四二	二〇三	二〇	六	二九			一三	〇〇	五	一七		二〇	一〇		
		二六		一〇		七	七									
		三〇														一〇
		四六					三						二〇			
	四二	八二	四三	二〇	一六	一四	二六	二八	二二	〇〇	五	二七	二〇	二〇	一〇	一〇

第 三 編

三三七

地方	天津縣	宣講所歲出經費					道北口					道				
		薪金	工食	油炭裝	郵電	租稅	涿鹿縣	延慶縣	懷安縣	陽原縣	萬全縣	宣化縣	計	臨城縣	高邑縣	柏鄉縣
舊職員	一三三四										一七〇	三〇				
僕役	三六															
油炭裝	一	九四	二四〇	一〇							六六	五七				
租稅	三六											三九				
圖書	一	一五七六										三〇				
器械	一	八四										二〇〇				
修繕	五八											五四				
器具	一七四	一〇二四	四〇									一七				
游學	一															
分撥	一	六七九										四四				
雜用	三四															
特別費用	一	九九一	三四〇									一三				
計	三四九九	一九五四	一九九八	三六〇	一九五	二二三	二四〇	三〇〇	七五〇	五九〇	一一〇	一五〇	一五〇	三〇〇		

定											保				道			
涿	平	樂	阜	獲	正	東	安	雄	完	唐	徐	清	大	玉	遵	臨		
源	山	城	平	鹿	定	鹿	國				水	苑	計	城	田	化		
縣	縣	縣	縣	縣	縣	縣	縣	縣	縣	縣	縣	縣	縣	縣	縣	縣		
	五									五								
八〇	二〇	三	二四	二六	四	三三	二〇	二〇	一〇〇	二〇	六		五八三	二〇	二〇	二〇		
二〇	四〇		四	三	二	三		三	三		六	六	八三		三	四		
二五		四		三		三	〇	七	六		三	二〇	六五		九	五		
						二四		〇			七		四〇〇			三		
							五											
			二				二〇		五				五		六			
	七	〇			一								六四			二		
五		九		〇		三	五	二五	四		三		四三	六	五	九		
				四														
	六	三	一		二		〇	三	七				四九	二五		九		
三	三九	七	二	四〇	五	二七	二〇	一四	一五	一三	二〇	八〇	八四三	二五	二六	二〇		

第
三
編

二
四
一

大											道					
肥	曲	永	唐	鉅	廣	平	南	沙	那	東	濟	大	深	深	曲	定
鄉	周	年	山	鹿	宗	鄉	和	河	台	明	豐	名	計	澤	陽	
縣	縣	縣	縣	縣	縣	縣	縣	縣	縣	縣	縣	縣	縣	縣	縣	縣
三	六											一	一	三		
一	四	三	一	五	六	七	三	三	四	五	一	二	二	六	六	一
三													四	六	二	二
	六							一	一	一		六	三	六	五	三
												一	七	三		
													五			
								三	三				三		五	
								二	二			六	六			
			三					九	五		三	四	二	六	六	六
													三			三
												三				
	六		六		四	一		三	五	一	六	三	三	三	九	四
												七	三	三		
一	六	二	三	四	一	二	三	四	五	六	七	八	九	一	二	三

道北口						道名											
涿鹿縣	延慶縣	懷安縣	陽原縣	萬全縣	宣化縣	計	臨城縣	高邑縣	柏鄉縣	武邑縣	新河縣	磁縣	威縣	成安縣	邯鄲縣	廣平縣	雞澤縣
元						五七								元			
二五	一五	一四	一〇	一四	二四	三七	一〇	四	〇	一四	七	二四	八	〇	五	四	
三	二	一	二	五	六	四五	三	七	三	四	三	三	二	三	一		
二	三	五		二	二	四四			〇	五		六		六	一		
七						四	〇	六				四					
				九		七	五										
				一〇	六	一八						二〇		七			
	三	一〇		七	二〇	二〇		九	五	五		七					三
			九	五	二	二九	五		五	四		二		四			
三九	二九	一〇〇	一五〇	三〇〇	四六	五七七	一〇	二	一	五〇	六	四〇	一〇	二六	七	四	三

閱報所歲入經費

地	方	舊	餘	產業租入	存款利息	公款	派	捐	樂	捐	雜	入	計
天	津					五二							五二
青	海					五							五
靜	縣					五							五
滄	縣					五							五
河	縣					五							五
獻	縣					五							五
任	縣					五							五
景	縣					五							五
東	縣					五							五
故	縣					五							五
遷	縣					五							五
撫	縣					五							五
昌	縣					五							五
總計		六二	二九五	一三三	三六	五五	五	一六六	九	九六	一〇三	三	一〇六
計		三元	三四五	一五	一〇四	七	一	九	六	三	三	一	一六六

東	南	大	定	樂	井	獲	東	安	雄	徐	滿	清	玉	遵	臨	樂	灤
明	樂	名		城	陘	鹿	鹿	國		水	城	苑	田	化	榆	亭	
縣	縣	縣	縣	縣	縣	縣	縣	縣	縣	縣	縣	縣	縣	縣	縣	縣	縣

第
三
編

												三					
																	允
言	矣		三		言	矣	矣	矣	矣	矣	矣	矣	矣	矣	矣	矣	矣
				三													
			三														
																	五
言	矣	三	三	言	矣	矣	矣	矣	矣	矣	矣	矣	矣	矣	矣	矣	矣

二
四
五

涿	陽	萬	臨	高	趙	新	磁	威	邯	廣	雞	肥	永	平	南	邢
計	鹿	原	全	城	邑	河			鄆	平	澤	鄉	年	鄉	和	台
縣	縣	縣	縣	縣	縣	縣	縣	縣	縣	縣	縣	縣	縣	縣	縣	縣

第三編

一																三
九																
二			一			三	二	三	二	二	二	二	二	二		三
二		一													二	
七				二	二											
三	三												二			
三	三	一	一	二	二	三	二	三	二	二	二	二	二	二	二	三

二四六

閱報所歲出經費

地方	天津	青島	滄州	河間	獻縣	任邱	景縣	東光	故城	遷安	撫寧	昌黎	灤縣
職員薪金						50							
僕役工食	10		20				30						
操作油炭	20						10						15
租糧郵等													10
園標理器													
書本化威													
營修及置							5						
建築繕設	8												
器文報等													
具紙	35	30	40	50	30	30	20	30	50	30	30	30	40
分學撥	30												
雜用	4		15		5	3	7	4					5
特別費													
計	152	30	80	100	50	110	40	60	50	30	30	30	60

第三編

二四七

邢	東	南	大	定	樂	井	獲	東	安	雄	徐	滿	清	玉	遵	臨	樂
台	明	樂	名		城	陘	鹿	鹿	國		水	城	苑	田	化	榆	亭
縣	縣	縣	縣	縣	縣	縣	縣	縣	縣	縣	縣	縣	縣	縣	縣	縣	縣

		古		三								只					
--	--	---	--	---	--	--	--	--	--	--	--	---	--	--	--	--	--

只			三	只	三								只	三			
---	--	--	---	---	---	--	--	--	--	--	--	--	---	---	--	--	--

			三	五				八						五			
--	--	--	---	---	--	--	--	---	--	--	--	--	--	---	--	--	--

			〇														
--	--	--	---	--	--	--	--	--	--	--	--	--	--	--	--	--	--

														三			
--	--	--	--	--	--	--	--	--	--	--	--	--	--	---	--	--	--

					八									〇			
--	--	--	--	--	---	--	--	--	--	--	--	--	--	---	--	--	--

〇	三		三	五	九	四	只	五	三	〇		〇	三	三	只	九	
---	---	--	---	---	---	---	---	---	---	---	--	---	---	---	---	---	--

--	--	--	--	--	--	--	--	--	--	--	--	--	--	--	--	--	--

		三		七	三				五							八	五
--	--	---	--	---	---	--	--	--	---	--	--	--	--	--	--	---	---

--	--	--	--	--	--	--	--	--	--	--	--	--	--	--	--	--	--

三	〇	只	三	二	五	四	只	五	三	〇	只	三	三	三	三	二	四
---	---	---	---	---	---	---	---	---	---	---	---	---	---	---	---	---	---

第三編

二四八

專門學校資產

地方	屋宇及場所及地基	設置	圖書標本	理化器械	器	用田	畝	儲	存	計
北洋	四四七二	三三〇	四八〇〇	六五八三	六六六	一〇〇〇				九九五〇
直隸	三三〇	三二六	四八四	五二〇	二〇〇	二〇〇				四九〇二
公立法政專門學校四十二萬七千八百九十三元 私立立法政專門學校二萬六千三百元 醫學專門學校三千八百九十八元										

實業專門學校資產

地方	屋宇及場所及地基	設置	圖書標本	理化器械	器	用田	畝	儲	存	計
直隸	一七五二	二五三	三三六九	一〇〇	二〇六	一四〇〇	七〇九			三三三〇
晨業專門學校八萬二千九百八十七元 工業專門學校十八萬一千三百四十六元										

甲種實業學校資產

乙種實業學校產資

地	地方	屋宇及地基	場所及設置	圖書標本	理化	試驗用品	應用器具	田畝	房屋廠等	儲存款	計
樂天口	亭津北	7600	7600	300	80	50	700	8100		3739	5409
		2041		57			22			226	1568
		1180	500							380	610

甲種水產學校產資

地	地方	屋宇及地基	圖書標本	理化器械	應用器具	儲存款	計
直隸		50000	10193	261	1925	9633	
高天直	計	50000	1100	1100	1900	1100	76000
		11000			1130	1100	1300
		50000			1100	1100	1300
					1900	1100	1300
					1100	1100	1300

師範學校產資

地	懷	陽	蔚	萬	磁	威	邢	定	易	平	獲	高	寧	豐
計														
方	安	原	縣	全	縣	縣	台	縣	縣	山	鹿	陽	河	澗
地	三九三	四八〇	八〇〇	三〇〇	四〇〇〇	六〇〇〇	二三〇〇	三三〇〇	一〇〇〇	一五〇	一〇〇〇	四二五	一〇〇〇	一
屋														
宇														
及														
場														
所														
及														
設	五二五			支〇	一〇〇	五〇〇			五〇〇	一四〇	二五〇		一八四	五〇〇
置														
圖														
書														
標														
本														
理	二四一	四九		九			二〇	三〇		七五	六		一五	五
化														
器														
械														
用														
試	二六			三六										
驗														
應														
品	六九	六		三〇	三〇	一九	三〇	五〇	一〇〇	二〇	三五	五〇	六六	五〇
器														
具														
用														
田	二五八			六		一九五					一〇〇		三六	
畝														
儲	一六			一六										
款														
本	六五	一〇三〇												
存														
計	一五三	二六七一	一〇〇〇	三九八	三二〇	二四一〇	七九〇	三九〇〇	五二〇〇	三九〇〇	三六五	一五〇	六〇〇	二〇〇

直隸	50004	48361	4556	603	3577	30	3045	4236
----	-------	-------	------	-----	------	----	------	------

內高等師範學校資產二十九萬二千九百三十四元

女師範學校資產

直隸	6556	300	1004	2500	7559	9863
地方	房屋及場	所及圖書標本	理化器械	用品	驗應	計
地	基	置	用	器	具	

師範講習所資產

天津	滄州	南皮	臨山	獻縣	盧龍	遷安
縣	縣	縣	縣	縣	縣	縣
房屋及場	100				600	2000
所及					100	1000
圖書標本	20				755	100
理化器械		10			2	300
用品					11	300
驗應					11	1000
器具					11	1000
山林廠等					1000	10000
房屋場						10000
儲款						10000
存本						10000
計	21	1000	1000	1000	970	2695

第一三編

二五三

保										道							
山陽縣	定縣	漆源縣	易縣	無極縣	贊皇縣	元氏縣	行唐縣	正定縣	雄縣	徐水縣	計	玉田縣	豐潤縣	臨榆縣	樂亭縣	灤縣	昌黎縣
1	266	1000	770	1000	100	1000	1	1000	1850	1410	11200	1000	1000	14700			
1	343		2						250	330	1330	100					
3	64		20	150	20	41	50	27	5	1	105	20	9	10	10	10	310
1	19		40					5		3	10			10			10
100	99	150	35	250		10			10	100	1000	100	100	100	100	100	100
											1000	200					
	300									100	1000						
10	12	120	33	1100	10	41	50	27	5	1	105	20	9	10	10	10	310
10	12	120	33	1100	10	41	50	27	5	1	105	20	9	10	10	10	310

中學校資產

地 方	校舍及 地基	場所及 設置	圖書標本 理化 器械等	試驗實習 教授用品	應 用 器 具	田 畝 山 林	房屋場 廠等	備 存 款 本	計	北 道			總 計
										懷 來 縣	蔚 鹿 縣	涿 鹿 縣	
第 一	50450		3100	4500	3940	770	1470	3064	10164				6799
第 二	4770		1500		1665				6195				6195
第 三	35000	600	1100	1100	1000			11000	8200				8200
第 四	45000		3850	220	2785	11000		2747	59002				59002
第 五	13100		1950	450	3100			985	19800				19800
第 六	65500		5500	340	1500				68000				68000
第 七	40000		3100	455	600				40455				40455
第 八	6000	100	145	100	325				1165				1165
第 九	11000	1100	6000		6000	11000		11000	60000				60000

高等小學校資產

第十	第一	第二	第三	第四	第五	第六	天津南開	灤縣	豐潤	寶河	保定育德	南宮	保定陸軍官佐	計
三,568	六,400	一,751	三,115	三,600	六,177	三,100	一,600	一,700	三,500		三,750	七,500	三,000	八,362
三,567	3,000		一,570		一,570	二,370	600				3,100		一,603	
四,750	三,500	三,566	四,000	五,000	三,966	三,111	10,000	8,000	3,000	1,000	4,100	3,300	6,533	
						三,950					500		七,670	
一,403	4,000	三,370	四,300		600	二,610			3,000		4,500	3,300	七,542	
								8,000	3,000				九,776	
													四,000	
								1,000	1,000				八,021	
四,555	七,500	3,000	三,113	四,633	二,796	四,053	10,000	4,000	4,500	1,100	2,000	1,500	三,550	三,500

高等師範附屬中學校資產在高等師範資產內中學校內故不復列

保							道								
望都縣	博野縣	唐縣	新城縣	定興縣	徐水縣	清苑縣	望都縣	新河縣	大城縣	文安縣	玉田縣	豐潤縣	遵化縣	灤縣	昌黎縣
1233	700	1814	10000	8000	3000	18900	3533	5500	11000	10194	35800	55577	15100	25770	14900
3000	150	220	800	300	1470	760	2305	150	—	890	2580	264	800	675	300
262	25	65	15	—	—	—	3481	25	15	224	255	174	198	22	135
—	5	5	—	—	—	—	1005	—	—	—	—	—	—	—	15
—	400	298	—	190	800	1100	3240	250	500	1017	1400	7500	2350	3000	590
—	5000	16600	—	9500	2210	25000	17499	1100	30000	25100	393	81	50	—	—
—	—	—	—	—	—	—	3405	—	—	—	235	—	—	—	—
3685	583	1940	5500	7000	3900	5000	18505	—	2100	377	1990	90	—	690	1010
609	225	2267	2440	10000	15000	5000	2750	—	575	536	7987	6700	184	2073	433

大							道										
那	長	撰	東	清	南	大	安	饒	武	深	深	曲	定	冰	新	麓	
台	垣	陽	明	豐	樂	名	計	平	陽	強	澤	陽	陽	源	樂	城	
縣	縣	縣	縣	縣	縣	縣		縣	縣	縣	縣	縣	縣	縣	縣	縣	
三六三三	二七10	四二二五	一五00	三五四〇	九九一六	三五四〇	三六四四九	一五〇〇〇	二六九〇	四六〇〇	三〇〇〇〇	一〇六〇〇	一六六〇	四〇一六	一五〇三三	七三三〇	三〇〇〇〇
七六〇	三三〇	八〇	一三〇	一七六	二二六	四七五	一六四八六	二五〇	—	—	二二〇〇	四四〇	—	二七〇	三三〇〇	三〇〇	三〇〇〇
一七五六	一五〇	三三	一七〇	五〇〇	四七	三三三	三三六九	—	九六〇	三〇〇	五〇〇	一〇一	二四〇	二六六	一四四	四〇〇	三〇〇
—	—	—	—	—	—	八	一八〇二	三〇七	三〇〇	—	三三〇	—	—	—	—	—	一〇〇
—	一六〇	二五〇	五八〇	七五〇〇	—	二〇九〇	二九〇六	八〇〇	三三〇	六二五	一四〇二	六〇〇	二〇〇	三六一	—	三〇〇	三〇〇
三六三三	一〇〇	—	一一〇〇	六五〇〇	—	一三〇三	三三三七六	—	—	一四六六	一〇〇〇〇	一〇六五	—	一五〇〇	—	—	—
—	—	—	—	—	—	一五〇	二四三三	—	—	三三〇	—	—	—	—	—	—	五〇〇〇
—	—	—	—	—	—	三六三四	一八三四七	—	—	三九八六	一〇〇〇〇	六二五	—	—	一〇〇〇〇	—	—
四四七〇〇	三三〇	六六〇〇	三三〇〇	三三三六	一八三六	八九七〇	六八〇〇〇	一四七	八二六	二五七〇	六七五〇	三三〇一	八五〇〇	六四〇〇	三三〇六	八七五〇	九〇〇〇

第三編

一六一

名																	
磁	清	威	成	邯	廣	雞	肥	曲	永	任	內	唐	鉅	廣	平	南	沙
河	河		安	鄆	平	澤	鄉	周	年		邱	山	鹿	宗	鄉	和	河
縣	縣	縣	縣	縣	縣	縣	縣	縣	縣	縣	縣	縣	縣	縣	縣	縣	縣
四七〇八	七三三〇	六六三〇	一五〇〇〇	四四四五	五五三五	三二四〇	一三〇〇	六九〇〇	七四〇〇	六〇〇〇	三〇〇〇	三〇〇〇	一六五〇〇	五九七〇	八〇〇〇	三三三〇	一三〇〇〇
—	—	八九〇	一五〇	一三三	五七	一五〇	五〇〇	一〇〇〇	五〇〇	一〇〇	—	—	一五〇	一〇〇	一〇〇〇	二四〇	三三〇
四〇〇	六六〇	七九七五	五〇〇	六三三	四八	二五	一〇〇	六〇〇	四二	三〇〇	—	—	六三一	五五〇	八〇〇	一六五	一五〇〇
—	—	—	—	—	—	六〇	二〇〇	一〇〇	—	—	—	—	—	一〇〇	—	—	—
一四一六	一三三〇	六四〇	八〇〇	—	—	一一〇	二五〇	四〇〇	二〇〇	一一〇	—	—	一六三	四一〇	一〇〇〇	三三三	—
—	三〇〇〇	五〇	三〇〇〇	—	—	—	四九七〇	一四〇〇	—	—	—	—	六五元	五〇〇〇	—	—	—
—	—	—	—	—	—	—	三〇五〇	—	—	—	—	—	—	—	—	—	—
—	六三〇〇	八〇〇〇	七〇	—	—	—	—	二〇〇	—	—	—	—	七三	—	—	—	—
六五五五	一三三〇〇	一六二五	一〇一〇	四四一	六〇〇	三〇五五	一〇八〇	一六八〇	九九〇五	四二五〇	六二九〇	六八五〇	三九三〇	一四四五〇	一〇四〇〇	三三〇七	一七五〇

高等小學兼國民學校資產

地方	地籍	房屋及地基	場所及設置	圖書標本 理化 器械等	試驗實習 教授用品	應用 器具	田畝 山林	房屋場 廠等	儲蓄 存款	道			總計
										懷安縣	延慶縣	涿鹿縣	
天津縣	10151	11037	2248	44510	121	25540	15000	3127	10000	2557	29549	11014	111014
青島縣	12110	12110	1594	1110	100	201	10240	300	1133	2956	3355	6450	29560
靜海縣	14055	14055	500	2400	300	120	333	210	926	1253	3355	3355	3355
滄縣	14052	14052	1300	171	—	599	7610	—	191	1253	1253	1253	1253
鹽山縣	1931	1931	—	154	500	210	5000	—	185	9560	9560	9560	9560
慶雲縣	3100	3100	100	310	—	252	—	920	5000	1253	1253	1253	1253
河間縣	630	630	600	60	—	600	—	—	50	10000	10000	10000	10000
獻縣	450	450	40	410	—	500	1300	1240	—	—	—	—	450
總計	126043	53368	9957	5979	933	933	80566	4624	65193	29723	29723	29723	29723

保		道										海				
唐	清	寧	大	臨	樂	灤	昌	撫	遷	盧	東	景	寧	交	任	阜
縣	縣	計	河	城	榆	亭	黎	寧	安	龍	光	津	河	邱	縣	縣
1200	2620	4860	1228	2266	1282	2282	1102	5000	2620	2100	5000	3110	2252	1100	2210	1200
400	2200	2266	311	500	1200	7100	220	200	225	225	225	2260	—	—	—	200
111	1290	2266	1260	400	2202	1100	100	500	2221	111	222	2222	222	222	222	200
—	—	42	60	—	—	220	—	—	220	—	—	—	—	—	20	—
200	220	2233	2210	102	2222	2210	200	222	2210	220	220	2200	221	—	—	200
2000	200	2202	2200	221	2200	1200	—	2200	2202	220	—	220	1200	—	—	—
—	—	2202	—	—	—	—	—	—	2200	—	—	—	220	—	220	—
2620	—	2265	—	—	2262	2262	—	2250	2222	2222	—	2222	220	—	—	—
2200	2210	2222	2222	2222	2222	2222	2222	2222	2222	2222	2222	2222	2222	2222	2222	2222

名 大		道 定															
永	任	長	清	南	大	深	定	淡	易	晉	元	靈	行	井	獲	完	
年		垣	豐	樂	名	計	澤	水			氏	壽	唐	陞	鹿		
縣	縣	縣	縣	縣	縣	縣	縣	縣	縣	縣	縣	縣	縣	縣	縣	縣	縣
七 五 〇 〇	六 六 〇 〇	一 五 〇 〇 〇	六 〇 〇 〇	六 〇 〇	—	六 五 四 七	五 五 三 一	三 二 一 五	四 四 六	二 九 六	一 三 〇	五 七 五	四 五 〇	一 〇 〇 〇	六 〇 〇	一 一 〇 〇 〇	五 〇 〇 〇
四 五 〇	四 〇 〇	三 一 〇	二 五 〇	三 五 〇	—	七 〇 六	—	一 三 六	八 六	三 〇 〇	—	—	四 〇	—	六 〇	—	三 〇
四 三 一	三 〇 〇	六 〇	五 〇	一 五 〇	〇	五 四 六	三 五	六 五	二 〇 〇	三 九 〇	五 〇	一 三	六 〇	三 〇	二 〇	—	一 六
—	一 〇 〇	—	—	—	—	二 五	—	一 九	—	—	—	—	—	—	—	—	—
四 〇 〇	一 五 〇	一 三 〇	一 五 〇	—	一 六 〇	六 三 〇	四 〇	一 六 〇	五 〇	四 五 〇	三 〇 〇	三 〇	六 〇	六 〇	六 〇	三 〇	三 三
—	—	五 〇	—	—	—	一 〇 一 〇 〇	一 六 〇	一 四 〇 〇	四 六 〇	三 〇 〇	一 四 〇 〇	六 六 〇	一 五 〇	一 〇 〇	一 〇 〇	一 〇 〇	一 〇
—	—	—	—	—	—	一 〇 一 〇 〇	一 六 〇	一 四 〇 〇	四 六 〇	三 〇 〇	一 四 〇 〇	六 六 〇	一 五 〇	一 〇 〇	一 〇 〇	一 〇 〇	一 〇
一 三 〇 〇	—	九 〇 〇	一 〇 〇	—	—	三 〇 一 六 〇	一 六 〇	一 四 〇 〇	—	—	—	—	—	一 〇 〇	一 〇 〇	一 〇 〇	一 〇 〇
九 九 〇 〇	八 九 〇	二 六 六 〇	九 五 〇	一 〇 〇	三 〇	二 一 九 六 〇	九 〇	三 四 〇 〇	七 九 〇	五 五 〇	一 四 〇 〇	一 四 〇 〇	二 六 六 〇	三 三 〇 〇	三 六 〇 〇	三 六 〇 〇	七 九 〇

地方	國民學校資產									
	地基	屋宇及場所及設置	圖書標本理化器械	試驗用品	應用器具	田畝山林	房屋場廠等	儲存款	計	總計
懷來縣	2,500	100	2,000	—	500	500	—	—	8,900	12,400
陽原縣	3,300	—	400	—	600	500	—	—	11,800	—
懷安縣	8,000	200	2,700	—	2,300	—	—	—	13,200	—
延慶縣	2,000	—	1,500	—	400	6,200	—	—	9,800	—
計	16,800	400	6,600	556	2,800	3,500	8,300	2,600	37,556	—
威遠縣	500	—	300	—	500	—	—	—	1,300	—
新河縣	2,600	—	500	100	800	—	—	—	3,900	—
衡水縣	3,000	100	400	200	1,000	—	—	—	5,600	—
趙縣	1,700	—	600	—	200	1,400	—	—	3,900	—
隆平縣	800	—	300	—	200	—	—	—	1,300	—
寧晉縣	—	—	200	—	300	—	—	—	500	—
計	10,600	100	2,000	300	2,300	2,800	1,000	2,700	24,700	—
總計	27,400	500	8,600	856	5,100	6,300	9,300	5,300	62,256	—

保		道														
徐水縣	滿城縣	清苑縣	容河縣	新鎮縣	大城縣	文安縣	玉田縣	豐潤縣	遵化縣	臨榆縣	樂亭縣	灤縣	昌黎縣	撫寧縣	遷安縣	盧龍縣
三三七四	六四〇〇	三七五〇	二二五六一	一九九七	三〇七一	一〇九八五	五八八五	一六四三四	九二九〇	二二五	六四三五	一一三五五	四四〇九	五七九九	三三九二	三三九二
二五六五	五〇〇	一四〇〇	二六七〇	〇	〇	一八五	九七四五	二九八	〇	〇	一四二	二五六七	〇	四六五	六六	五五
—	一六〇	八元	四四九	一五八	二〇〇	一〇三	三三〇	五七一	一八四	三三	三六	二九三	一六〇	五四九	一四七	一〇一
—	—	—	二四三	—	—	—	—	—	—	—	七	五〇	—	—	—	—
一九八	一〇〇	三九三	三五四	一四八	五五〇	七〇	三三〇	一六八	九六五	三九〇	四三六	一五七一	一七〇	二六	九〇〇	二二八
二六六六	四六〇〇	五二五二	八二〇五	六五八	五五〇	一五六〇	二九八〇	二五五二	一〇〇〇〇	一五四〇	三〇四三	一六三九	二九〇五	五〇三六	二九三五	一〇七六
—	—	—	三四九七	—	—	—	八五	—	五〇	—	八〇	五三〇	—	—	—	—
一〇五	—	五八〇	三五四二	四八九	一五一	一五〇〇	七九四〇	五七四四	一〇〇〇	一七三〇	三三九	三三〇〇	一八〇〇	二四二二	一〇〇〇〇	三〇七五
五八四九	一三五〇〇	一〇一四	二二九七三	三三九	三〇六八	三二四五	二四一〇	四九三四	二五七九	六二二	一三六九	三三九〇	五三三	一三九四	二〇六六	七八五

第三編

二六九

定																	
定興縣	新成縣	唐縣	博野縣	望都縣	容城縣	完縣	蠡縣	雄縣	安國縣	東鹿縣	安新縣	高陽縣	正定縣	獲鹿縣	井陘縣	阜平縣	樂城縣
番八六六	三二〇〇	一七三三	三三九九	三二六六	三二〇〇	二六八〇	四一八〇	三六〇〇	七〇二六	六二七三	八〇四〇	四九三七	四九〇〇	六二〇〇	三三三六	三二八六	三三九三
—	二〇〇〇	二六八六	四二〇	六八	六八〇	二九〇	—	九一五〇	一五七一	一五〇	—	七四七五	六〇〇〇	九三三七	—	—	六八八五
—	五九四〇	二六七	一〇三三	一四三四	四四五	一四七九	一七五五	一四〇六	九一〇〇	五九六	—	一九七一	五九五四	二四〇〇	七九〇	二五	五六七
—	—	—	一四六	—	—	—	九五	—	—	—	—	一七五	—	—	—	—	—
九五〇三	四〇〇〇	二〇九六	三三三一	—	四〇六五	三二七	六九五五	三〇五〇	四三三	二六二三	—	六五五二	三二五	三二二六	六八〇	六三六	二八一五
—	四〇〇〇	三九四〇	一八二六	二七五〇	一五二〇	三三九〇	三三四〇	三三三〇	四九〇〇	四〇〇〇	一四一五〇	二五六〇	—	二〇四八	一九五七〇	四四四六	一一三〇〇
—	—	—	—	—	—	—	—	—	九三〇〇	—	—	—	—	—	—	—	—
—	三〇一九	一九八六	—	—	四〇〇	二五〇五	五三三	—	一六七	—	—	—	—	一〇四〇	六六六六	一九三三	三〇〇
六四三二	六九六九	八〇八三	四四四九	—	四三六五	九二九六	八五七五	七三九三	一一五四四	一一一七三	三三〇〇〇	六七六四	七八一四	八九四八	四九三四	九九二四	四四四九

道																	
行唐縣	靈壽縣	平山縣	元氏縣	贊皇縣	晉縣	無極縣	藁城縣	新樂縣	易縣	涑水縣	涑源縣	定縣	曲陽縣	深澤縣	深澤縣	武強縣	德陽縣
1200	23500	1964	3925	3268	3011	8226	2100	2276	2276	2276	2276	2276	2276	2276	2276	2276	2276
221	127	748	1895	758	106	106	950	100	2100	1433	1433	1433	1433	1433	1433	1433	1433
110	1250	1895	523	758	282	260	900	2100	2100	1433	1433	1433	1433	1433	1433	1433	1433
500							500										
400	1800	5902	1982		1982	324	9900	5010	606	1426	1742	1619		583	493	486	486
820		20086	2660		1982	5519				3042	2937	2256		365			
560							5285			470	22	2255					
261		2390	255		400	456				104	586	46		279			
1803	2377	6025	5515		1499	1379				2776	2776	2776		2776			

名	
雞澤縣	三三六
廣平縣	八五
邯鄲縣	五二二
成安縣	二六九
威縣	一六〇
清河縣	三〇五
磁縣	一八〇
冀縣	三五八三
南宮縣	二四八五
新河縣	八五〇
棗強縣	—
武邑縣	三七六七
衡水縣	三五五七
趙縣	四七四
柏鄉縣	三五七五
隆平縣	一四〇五
高邑縣	一七三〇
臨城縣	二七五
雞澤縣	一三四
廣平縣	二九五
邯鄲縣	四
成安縣	三三五
威縣	四〇
清河縣	一〇二
磁縣	三三〇
冀縣	一六〇
南宮縣	—
新河縣	二七五
棗強縣	一〇四
武邑縣	二八六
衡水縣	四三三
趙縣	二〇〇
柏鄉縣	三九九
隆平縣	一三六
高邑縣	一三〇
臨城縣	一五八
雞澤縣	三三三
廣平縣	三
邯鄲縣	—
成安縣	—
威縣	—
清河縣	—
磁縣	—
冀縣	—
南宮縣	—
新河縣	—
棗強縣	—
武邑縣	—
衡水縣	—
趙縣	—
柏鄉縣	—
隆平縣	—
高邑縣	—
臨城縣	—
雞澤縣	八九
廣平縣	—
邯鄲縣	—
成安縣	—
威縣	—
清河縣	—
磁縣	—
冀縣	—
南宮縣	—
新河縣	—
棗強縣	—
武邑縣	—
衡水縣	—
趙縣	—
柏鄉縣	—
隆平縣	—
高邑縣	—
臨城縣	—
雞澤縣	四七六
廣平縣	三六七
邯鄲縣	—
成安縣	—
威縣	—
清河縣	—
磁縣	—
冀縣	—
南宮縣	—
新河縣	—
棗強縣	—
武邑縣	—
衡水縣	—
趙縣	—
柏鄉縣	—
隆平縣	—
高邑縣	—
臨城縣	—
雞澤縣	—

第三編

二七三

地方	地	口北道										總計	
		寧晉縣	宣化縣	赤城縣	萬全縣	龍關縣	懷來縣	蔚縣	陽原縣	懷安縣	延慶縣	涿鹿縣	計
屋宇及	地基	五九二六六	三二四八									三二八九五	三九四九五
場所及	設置	八四九九										一五〇三三	三九二〇七
圖書標本	理化器械	二四六二	六九七六	六四四一	五五七	三六八	四七五					一五三三	二〇七五九
試驗	用品	二〇四										三	二二五三
應用	器具	三六一五	四八四	四七〇	一八〇六	三五九二	四八四九	七四	二九二〇	九八四	二九二〇	二九二〇	四六一四九
田畝	山林	五二四二	二六六六									一〇六六六	一八〇三二
房屋場	廠等	四七九四										三三四	一七五二
儲存	款本	一一六六六	二〇〇六									一〇四四	六二二三八
計		二二二九九	一四四七五三	六七七七	一八九五	一八〇六	八五七五	六七一	三五九七	七〇五九	四三九	三三九〇	七〇〇八〇

半日半夜學校資產

東	曲	定	阜	雄	壽	寧	遊	臨	樂	昌	撫	東	獻	河	鹽	南	青
明	陽		平		苑	河	化	榆	亭	黎	寧	光		間	山	皮	
縣	縣	縣	縣	縣	縣	縣	縣	縣	縣	縣	縣	縣	縣	縣	縣	縣	縣
一八〇		三三〇		一〇〇			一七〇		一〇		二六五	一三〇		三三〇		三〇〇	
三三〇		一四〇		五〇				一〇〇		元	一〇		一三〇				
五	三		六	五	二	三	四	五		四	五	一〇	一〇	五〇	二		
七	四	二〇〇	七	六	一	六	三	五	三	一	一	一五		一三〇	九	三	七
						四					一〇〇〇						
		七六															
									一三〇								
二二五	二七五	三六〇	四〇	一五〇	五〇	二〇	一八〇	三〇	一四〇	一五〇	一三〇	一〇	五〇	一〇	一〇	五〇	二〇

第三編

二七五

海

遷	盧	故	東	吳	景	寧	交	任	肅	阜	獻	河	慶	鹽	南	洽	靜
安	龍	城	光	橋		津	河	邱	寧	城		間	雲	山	皮		海
縣	縣	縣	縣	縣	縣	縣	縣	縣	縣	縣	縣	縣	縣	縣	縣	縣	縣

三三〇	—	五九四	四〇五	七五	三三〇	二〇〇	一〇〇	三〇〇	二〇〇	一〇〇	—	一〇〇	—	—	—	—	五〇〇
-----	---	-----	-----	----	-----	-----	-----	-----	-----	-----	---	-----	---	---	---	---	-----

—	三	—	一〇〇	—	—	七	—	—	—	一五〇	—	—	—	—	—	—	—
---	---	---	-----	---	---	---	---	---	---	-----	---	---	---	---	---	---	---

元	六	—	一〇〇	三	一〇〇	—	—	六	與	一〇〇	—	六〇〇	元	三	—	一〇〇	三六三
---	---	---	-----	---	-----	---	---	---	---	-----	---	-----	---	---	---	-----	-----

—	—	—	—	—	—	三六	—	—	—	—	—	六	—	—	—	—	—
---	---	---	---	---	---	----	---	---	---	---	---	---	---	---	---	---	---

四八	八	二六	三〇	七	二六五	一〇〇	二四	一八六	四六	一〇〇	—	七〇	三七	三七	五〇	七五	六
----	---	----	----	---	-----	-----	----	-----	----	-----	---	----	----	----	----	----	---

—	—	—	一四〇	—	—	—	—	—	—	—	—	—	—	—	—	—	七五
---	---	---	-----	---	---	---	---	---	---	---	---	---	---	---	---	---	----

—	—	—	—	—	—	—	—	—	—	—	—	二八	—	—	—	—	二四
---	---	---	---	---	---	---	---	---	---	---	---	----	---	---	---	---	----

一七	—	—	七〇	一五	—	—	—	—	—	—	—	三〇	—	—	—	—	—
----	---	---	----	----	---	---	---	---	---	---	---	----	---	---	---	---	---

五七四	與	八四	七四	三三〇	一五九	三三七	一七〇	四四	五八	一〇〇	三〇	—	—	—	—	—	三六六
-----	---	----	----	-----	-----	-----	-----	----	----	-----	----	---	---	---	---	---	-----

第三編

二七七

保							道										
博野縣	唐縣	新城縣	定興縣	徐水縣	滿城縣	清苑縣	計	容城縣	大城縣	玉田縣	豐潤縣	遵化縣	臨榆縣	樂亭縣	灤縣	昌黎縣	撫寧縣
200	150	1500	1200	2700	3000	2000	10990	—	5500	5700	1910	3000	—	5000	2200	—	—
—	—	1100	100	500	—	—	7920	—	—	320	—	—	—	500	1000	—	—
3	17	100	—	—	150	25	679	10	190	133	45	6	5	25	12	5	30
5	—	150	—	—	—	—	650	—	—	—	—	—	—	—	—	100	—
240	211	—	270	420	50	35	1225	200	495	141	125	200	16	505	222	30	153
—	550	—	—	750	—	—	953	—	—	1900	100	—	—	800	250	300	—
—	—	—	—	—	—	—	377	—	—	—	—	—	—	—	—	—	—
—	500	—	—	100	—	—	1521	—	—	—	2400	400	355	225	—	—	—
52	136	2500	320	4000	400	138	12341	210	209	237	1200	4001	358	295	4000	3300	171

定																	
晉	元	平	靈	樂	阜	井	獲	正	高	安	東	安	雄	靈	完	容	望
氏	山	壽	城	平	陘	鹿	定	陽	新	鹿	國				城	都	
縣	縣	縣	縣	縣	縣	縣	縣	縣	縣	縣	縣	縣	縣	縣	縣	縣	縣
	1400	2000	1650	1200		11000	5000	1100			2200	10100	400	2000	3900	6000	3000
			145	100		50	85	130				3300			45		
	20	15	5	5	10	5	12	9	15		6	22	5	6	3	5	5
	200	200	90	150	300	120	36	5	5		25	200	110	40	130	50	
			40														
								110									
										1000							
	1200	1200	500	140	120	400	330	500	1200	1000	1000	1000	1000	1000	1000	1000	1000

第三編

二七九

名																	
南宮縣	冀縣	磁縣	清河縣	威縣	成安縣	邯鄲縣	廣平縣	雞澤縣	肥鄉縣	任縣	唐山縣	鉅鹿縣	廣宗縣	平鄉縣	南和縣	邢台縣	長垣縣
1450	1350	1300	260	600		650				200	100	1017				1015	
						20	21			150						50	
13	50	20	10	295	7	104					100	100	10		111	14	10
						10				150							
18	35	10	10	40	100			19	40		10	50	50	30	30	50	100
1000					600												
1300				60	1007												
4010	1350	1350	300	195	189	27	21	22	20	1100	100	1100	20	30	30	1086	110

第三編

二八一

北 口							道										
懷安縣	陽原縣	蔚縣	懷來縣	龍關縣	萬全城縣	赤城縣	宣化縣	計	寧晉縣	臨城縣	高邑縣	柏鄉縣	趙縣	衡水縣	武邑縣	棗強縣	新河縣
一八六五	四六五〇	三三〇〇	三三〇〇				三三七一	六八五五	三二〇〇	九〇〇	一六〇〇	七〇〇	三六〇〇		一六〇〇		五六五
		二五	六		三〇			三九九							三〇		
三〇〇	一三	三九七	一三三		七〇	四〇	七六五	三六五	一四	四〇	八〇	三〇	六	一〇〇	三	六〇	一五
								一七五						一五			
四七五	一四三	四九七	五三三	九〇	一七〇	三	四八九	四三七	三四	六〇	一三〇	五〇	二七	四〇〇	二七	六九	
六〇〇	六〇〇		一〇〇〇				三〇	四六〇〇									
		一五〇						二〇〇〇				五二					二四九〇
		一一〇	三三三	一五〇〇				三三六			一三〇						
三九〇	五〇四	三〇九	七九九	一五〇〇	五〇		八四四	八三三五	三〇四九	一〇〇〇	二〇〇〇	一〇〇〇	四一五	六四五	二八〇	二六一九	七四〇

河	獻	霖	吳	東	遷	昌	遼	盤	徐	新	樂	大	隆	宜	懷	涿	計
間	津	橋	光	安	黎	化	調	水	城	城	名	平	化	安	鹿		
縣	縣	縣	縣	縣	縣	縣	縣	縣	縣	縣	縣	縣	縣	縣	縣	縣	縣
1500					1000		1000	3000	50	100	100			100			6900
1100										6	3			100			660
								500	5								506
								200	30	10	20	20	1	150	20	1000	1000
								500									200
								1000									400
								1000									400
1700	1100	110	500					1000									4300
1100	110	500						500									1300

第三編

二八五

		道										海									
		清苑縣	計	大城縣	玉田縣	豐潤縣	遵化縣	臨榆縣	樂亭縣	灤縣	昌黎縣	撫寧縣	遷安縣	盧龍縣	故城縣	東光縣	吳橋縣	景縣	甯津縣		
		一	七六二	二二〇〇	一〇〇〇	二二〇〇	四〇〇〇	三三〇〇	六六〇〇	二二〇〇	一	一	一〇〇	一〇〇〇	一	五〇〇	五〇〇〇	一〇〇〇	二五〇		
		100	一六九	一	一	一	一	一	二〇〇	四〇〇	一	一	一	一	一	一	一	一	一		
		五	二六六	二〇〇	二〇	一	一	一	二〇〇	五〇	一〇	一	一	一	一	一〇	一	一	一		
		一	九	一	五	一	一	一	一	一	一	一	一	一	一	一	一	一	一		
		100	五六四	四〇〇	二五〇	二五〇	四〇〇	四〇	一六〇	四〇	一三〇	六九	一〇〇	六〇	二五	二五〇	五〇〇	五〇	五〇		
		一	二〇六〇	一	一	一	一	一	一	一	一	一	二〇〇〇	一〇〇〇	一〇	一	一	一	一		
		100	六六三	二〇〇〇	一	一	一	一	一	一	一	一	一	一	一	一	一	一	一		
		一	一〇六五	一	二六〇	一	一	一	四〇〇	一	六〇〇	一	二二〇〇	一	一	一	一	一	一		
		五〇	二〇六〇	四〇〇〇	三〇〇〇	三〇〇〇	一〇〇〇	一〇〇〇	一〇〇〇	一〇〇〇	一〇〇	一〇〇	一〇〇〇	一〇〇〇	一〇〇〇	一〇〇〇	一〇〇〇	一〇〇〇	一〇〇〇		

大													道			
肥	曲	任	內	唐	鉅	廣	平	南	那	長	漢	東	清	南	大	安
鄉	周		邱	山	鹿	宗	鄉	和	台	垣	陽	陽	豐	樂	名	平
縣	縣	縣	縣	縣	縣	縣	縣	縣	縣	縣	縣	縣	縣	縣	縣	縣
	1500	3000	1500	500	500	500	—	500	500	500	5000	500	500	1000	100	600
	5	100	100	—	—	—	—	—	—	—	—	—	100	500	—	—
	—	10	100	—	—	10	—	100	5	50	50	—	1050	—	100	—
	—	—	100	—	—	—	—	—	—	—	—	—	—	—	—	—
	150	50	50	50	50	10	10	10	10	10	500	500	100	100	—	—
	—	—	5000	—	—	—	—	—	—	5000	5000	—	—	—	—	—
	—	—	—	—	—	—	—	—	—	1500	—	—	—	—	—	—
	—	—	—	—	—	—	—	—	—	1000	—	—	—	1500	—	—
	1500	1500	5000	500	500	500	10	10	500	500	10500	500	500	500	1500	500

津 天 津 縣	地 方	宣講所資產										
		總計	道北口									
		計	涿鹿縣	延慶縣	懷安縣	陽原縣	蔚縣	懷來縣	龍關縣	萬全縣	赤城縣	宣化縣
地基	屋宇及場所及	一五九三三	七〇〇			一〇七〇	二〇〇	二〇〇	二五〇〇			五〇〇
設置	圖書標本	五三七				五〇〇			二六〇		四〇	一〇〇
	理化器械	七八六				三〇	一五〇		二九〇		二〇	九三
	試驗用品	五七五										
器具	應用田畝	一五五三	一九四	二〇	三	二五〇	一〇〇	一六	一五〇	三五	八〇	二五
	山林	一八五三六	一〇〇三						六〇〇			一四〇
	房屋場	二七九七										
	儲款	一三七八二	六四四					四	二〇〇			
	存木	五九四四										
	計	八七〇										
			五九三二			一七六	三五〇	三三七	一三六〇	四二五	一五〇	二四七
			九〇九六			二六六	三三六	三三六	二二六〇	四二五	一五〇	二四七

保		道						海								
雄	完	徐	清	大	王	遊	瀨	昌	遷	故	景	寧	交	肅	慶	滄
縣	縣	縣	縣	縣	縣	縣	縣	縣	縣	縣	縣	縣	縣	縣	縣	縣
				一七九	三〇〇		一〇〇	一〇〇		三〇〇	二五〇	二〇〇	一〇〇	一〇〇	三〇〇	三〇〇
				五〇〇			五〇〇									
				二四六五			一〇〇	一〇〇		五	三五	二				
五	六	六	一〇	一四七		三〇	〇	三〇	五	三	五	二	四	二	九	一〇
五	六	六	一〇	一六二	三〇〇	三〇	三五	四〇	五	三	六	三	四	五	六	七

第 三 編

二九三

大				道										定		
那	東	清	大	深	深	而	定	涿	元	平	樂	阜	獲	正	來	安
台	明	豐	名	計	澤	陽		源	氏	山	城	平	鹿	定	鹿	國
縣	縣	縣	縣	縣	縣	縣	縣	縣	縣	縣	縣	縣	縣	縣	縣	縣
	一八〇		三〇〇	四九四	一〇〇〇		七五〇	三〇〇	〇		一〇〇		四〇〇	一〇〇〇		〇
		三〇	一〇	三〇〇	二五	三	五			八		二	五	〇	〇	五
	一〇	三〇	六	八九	二五	〇	五	五	五	五	一五		五	二〇	三	三
			六〇													
	一六〇	一〇〇	六	七五	五六	一五〇	一〇〇	四	三	三	一六	二五〇	二	五〇〇	一〇一〇	一五

北 口		道							名							
陽	萬	宣	臨	高	柏	武	磁	廣	雞	肥	曲	唐	鉅	廣	平	南
原	全	化	計	城	邑	鄉	邑	平	澤	鄉	周	山	鹿	宗	鄉	和
縣	縣	縣	縣	縣	縣	縣	縣	縣	縣	縣	縣	縣	縣	縣	縣	縣
一五〇	一〇〇	四〇六				九五〇	五〇〇	八九			八五〇	一七〇	六〇〇	一〇〇		二五〇
	二〇	三	二〇				一〇〇		一〇		五〇					
	二〇	五	一元		四		五		一〇	一〇	一〇		二〇	二		八
二〇	四〇	三	九三	三	二〇	三三	六〇	三	一六	一〇	六〇	一〇〇	二四	六	一〇	二〇
			七〇〇													五〇〇
			六〇	三〇							三〇					
			六				六									
一八〇	八〇	二八	三三三	三〇	三〇	二四	一六一	七五	三四	一八	三〇	一〇〇	六四	一〇	一〇	七六

第 三 卷

二九五

閩報所資產

地 方	屋 宇 及 基 地	場 所 及 設 置	圖 書 標 本 及 器 械	應 用 器 具	房 屋 廠 等	計	道			總 計
							懷 安 縣	延 慶 縣	涿 鹿 縣	
青 島 縣	10	1	1	10	1	10				33
滄 州 縣	10	1	1	10	1	10				33
獻 縣 縣	10	1	1	10	1	10				33
任 邱 縣	10	1	1	10	1	10				33
景 州 縣	100	1	1	10	1	100				112
玉 田 縣	1	1	1	1	1	1				4
清 苑 縣	1	1	1	1	1	1				4
安 國 縣	100	1	1	10	1	100				112
樂 城 縣	100	1	1	10	1	100				112
總 計	333	6	6	33	6	333	33	33	33	1035

地方學費之負擔

地	方	口	數	學	費	每	人	之	負	擔	數
元	氏	縣	一	五	九	九	三	九	三	三	三
定	明	縣	一	八	八	八	八	八	八	八	八
東	鄉	縣	一	八	八	八	八	八	八	八	八
平	鄉	縣	一	八	八	八	八	八	八	八	八
肥	澤	縣	一	二	〇	二	〇	二	〇	二	〇
雞	澤	縣	一	二	〇	二	〇	二	〇	二	〇
威	縣	縣	一	三	三	三	三	三	三	三	三
磁	縣	縣	一	三	三	三	三	三	三	三	三
東	強	縣	一	三	三	三	三	三	三	三	三
高	邑	縣	一	三	三	三	三	三	三	三	三
萬	全	縣	一	一	〇	一	〇	一	〇	一	〇
陽	原	縣	一	一	〇	一	〇	一	〇	一	〇
涿	鹿	縣	一	一	〇	一	〇	一	〇	一	〇
計			一	九	九	一	〇	九	九	一	〇

天津縣

二七五六一

一九三四三

八九三

保				道													
定興縣	徐水縣	滿城縣	清苑縣	計	甯河縣	新鎮縣	大城縣	文安縣	玉田縣	豐潤縣	遵化縣	臨榆縣	樂亭縣	灤縣	昌黎縣	撫寧縣	遷安縣
10371	12527	8200	7970	10397	3454	1700	15000	14900	20760	24257	21141	13114	13100	22310	42000	22064	20000
1038	14548	2263	3279	8968	2078	521	2402	8349	3529	1136	3253	4020	1975	2010	1077	326	5454
83	82	299	299	66	83	35	100	57	92	25	155	33	73	137	49	6	170

第三編

二九九

定																	
新	唐	博	望	容	完	翁	雄	安	東	安	高	正	獲	井	阜	樂	行
縣	縣	野	都	城	縣	縣	縣	國	縣	縣	陽	定	鹿	陘	平	城	唐
縣	縣	縣	縣	縣	縣	縣	縣	縣	縣	縣	縣	縣	縣	縣	縣	縣	縣
三四〇〇〇	三九七六五	八七四九六	七六九九六	六六四四六	二四八七六	三六六〇〇	九六一一四	一六三三四	二九七九九	八八七六〇	一四六三三	一九七五八	二六九三九	一八五七七	八〇〇九六	一五〇四九	一〇八八
三五六	一二七九	一四三三	六三九	六八四	一七五二七	一四〇四	二五二八	三七三二	三七九〇	一〇三三	一七三六	一七四四	三三〇八	九〇九六	五六四四	一三〇七	八三三
四〇九	五二	一〇五	八一九	一〇三〇	一五二五	四三	一九八	一八九五	二七	二六四	一八六	八四四	八五七	四九〇	七四	八五九	五七六

道

安	饒	武	深	深	曲	定	涑	涑	易	新	蕪	無	晉	贊	元	平	靈
平	陽	強		澤	陽		源	水		樂	城	極		皇	氏	山	壽
縣	縣	縣	縣	縣	縣	縣	縣	縣	縣	縣	縣	縣	縣	縣	縣	縣	縣

一四八四四	一七〇七九	一六七三四	三三二一八	一五九三三	一〇九三三	二九八四六	九八五〇〇	一三三〇〇	一三三〇〇	一七〇〇〇	二二二八六	一四九六六	一六五二二	六七〇〇九	二七二六三	一九九六一	二八二六二
-------	-------	-------	-------	-------	-------	-------	-------	-------	-------	-------	-------	-------	-------	-------	-------	-------	-------

一三五四四	二九二二	九三三七	四四四七	一五〇六三	六三三六	五三八九	一八五四	九九九六	二七四二	三二五	九九九六	一一三	一六五四	四七四	一四九六	二六九六	一一五
-------	------	------	------	-------	------	------	------	------	------	-----	------	-----	------	-----	------	------	-----

九二	七五六	五五〇	二二六	二六〇	五九五	一七二	二九〇	四八五	一六〇〇	三三八	四四	七四四	九七〇	七〇六	一六八	一三四六	八七
----	-----	-----	-----	-----	-----	-----	-----	-----	------	-----	----	-----	-----	-----	-----	------	----

名

肥鄉縣	雞澤縣	廣平縣	邯鄲縣	成安縣	威縣	清河縣	磁縣	冀縣	南宮縣	新河縣	棗強縣	武邑縣	衡水縣	趙縣	柏鄉縣	隆平縣	高邑縣
一四六〇〇	六九二五七	五九六六七	一五九九三	一〇八三九五	一五九〇〇	四六四四九	二一〇六一	二六五三七	一四〇二〇〇	一〇三六二	三〇九六六	一八三六七	一四〇〇六	一四七七一	七九七五	一一〇三五	六〇七三
三四三	六七二	五五六六	一〇二六	一三三六	二〇〇〇	一五八〇	四六四五	九九五	三六三	一〇一一	二四九二	九四六四	一四三三	一八九七	五七三	六二八	九四四
八四六	六九	九五九	六七	二二六	一四六	六九	二四二	三三	二二	三三	七六七	五四	一〇九	二九九	七五	五〇	一五四九

第三編

三〇三

總計	道北口道									
	遼寧		吉林		黑龍江		山東		直隸	
	遼寧縣	遼寧縣	懷安縣	懷安縣	龍關縣	龍關縣	赤城縣	赤城縣	宣化縣	宣化縣
總計	八六七〇〇	一〇一七〇	三〇四五一	三〇四五一	六六二六六	五七二六六	四一四〇〇	四一四〇〇	四一四〇〇	四一四〇〇
存款利息	一〇一七〇	一〇一七〇	三〇四五一	三〇四五一	五七二六六	五七二六六	四一四〇〇	四一四〇〇	四一四〇〇	四一四〇〇
公款派捐雜入等五項	二一七六	二一七六	六六	六六	七四四	七四四	一〇七	一〇七	一〇七	一〇七

地方學費係歲入內之產業租入存款利息公款派捐雜入等五項

附
錄
統
計
圖

高等中等各項學校畢業生比較圖

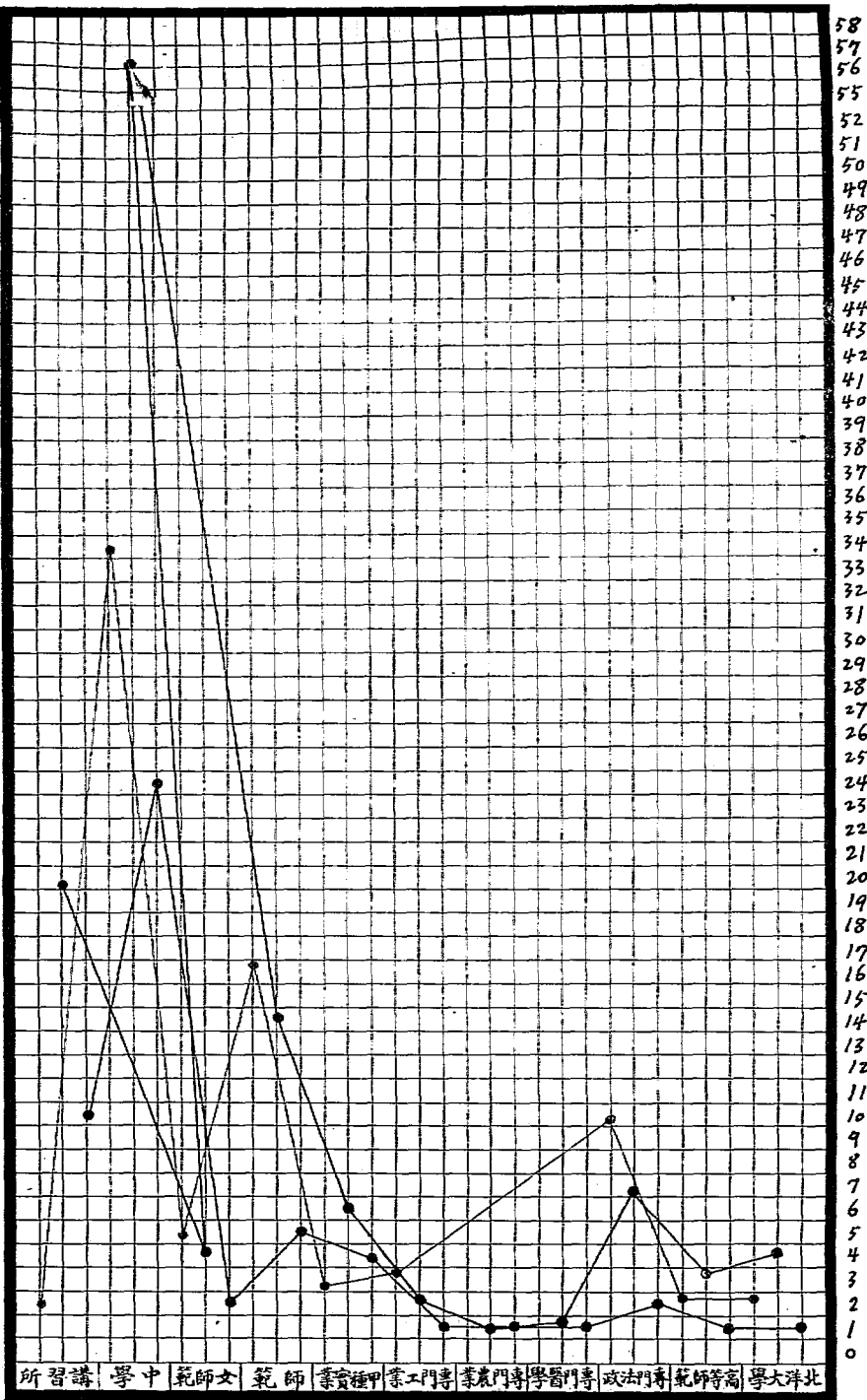

初等各項學校畢業生比較圖

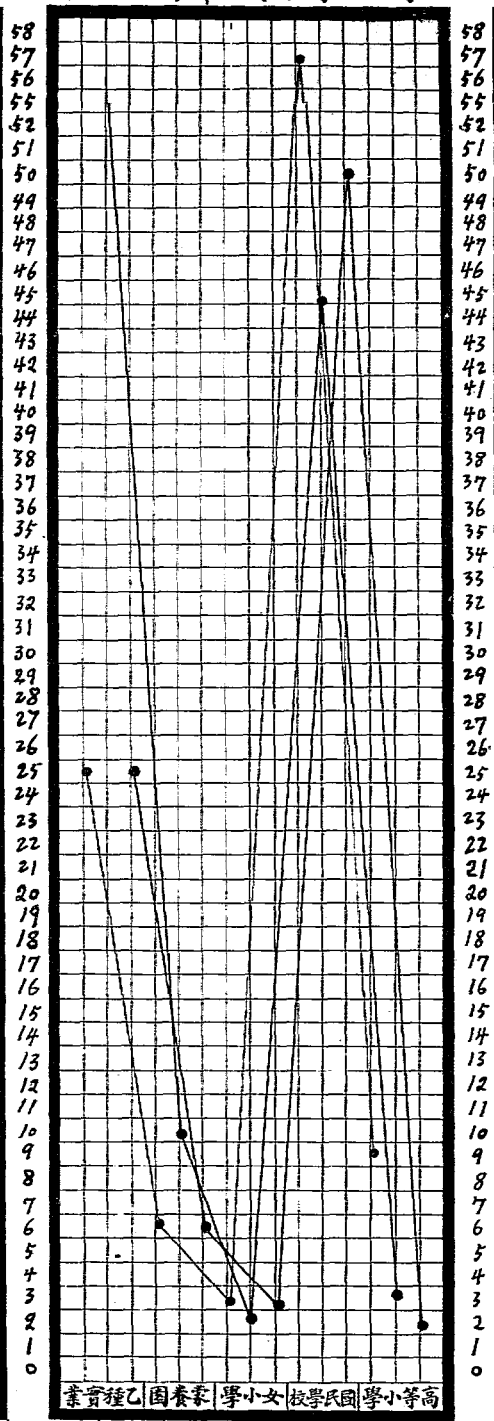

說明

圖所列之格以第一格為零第二格為一第三格為二自下向上遞加

洋大學高等師範專門政法專門醫學專門農業專門工業甲種實業師範中學等校處數。每格以一計之
 生數。每格以百計之畢業生數。每格以二十計之師範講習所處數。每格以十計之學生數。每格
 百計之畢業生數。每格以五十計之

小國民女學等校數。每格以三百計之學生數。每格以萬計之畢業生數。每格以五百計之乙種實
 業學校及蒙養園處數。每格以一計之學生數。每格以二十計之畢業生數。每格以一計之

教育費入曆年比較圖

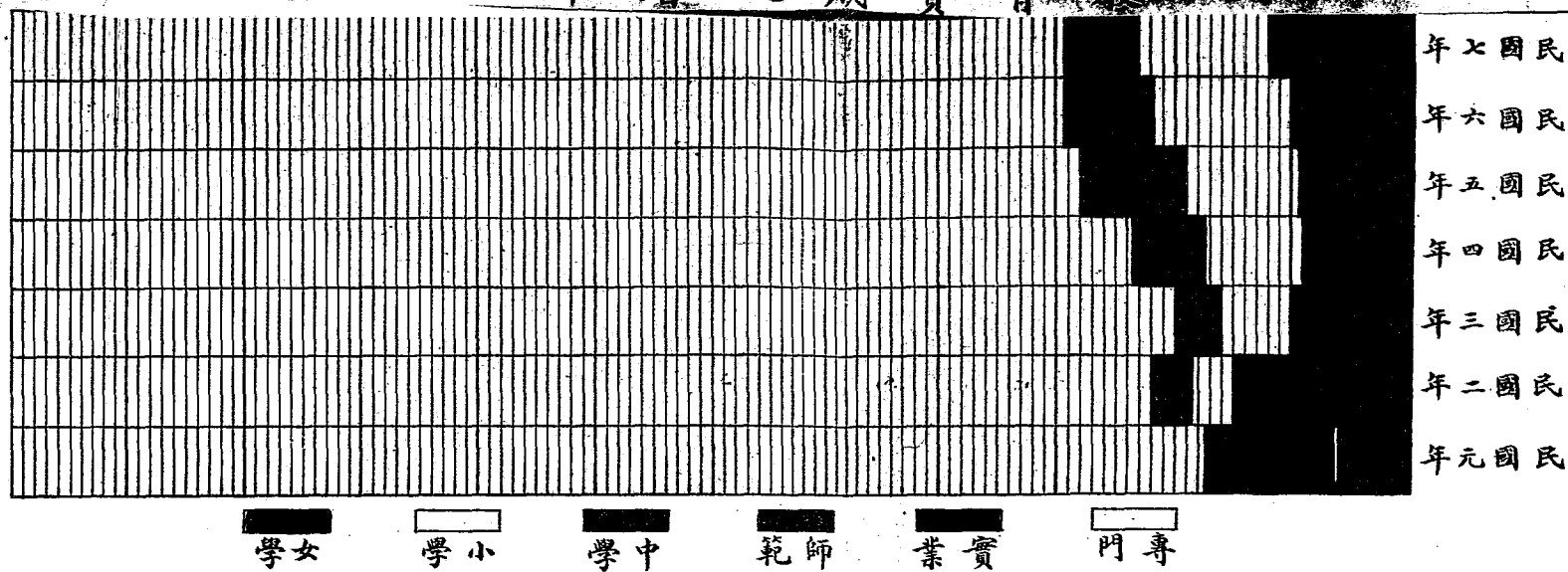

教育費出曆年比較圖

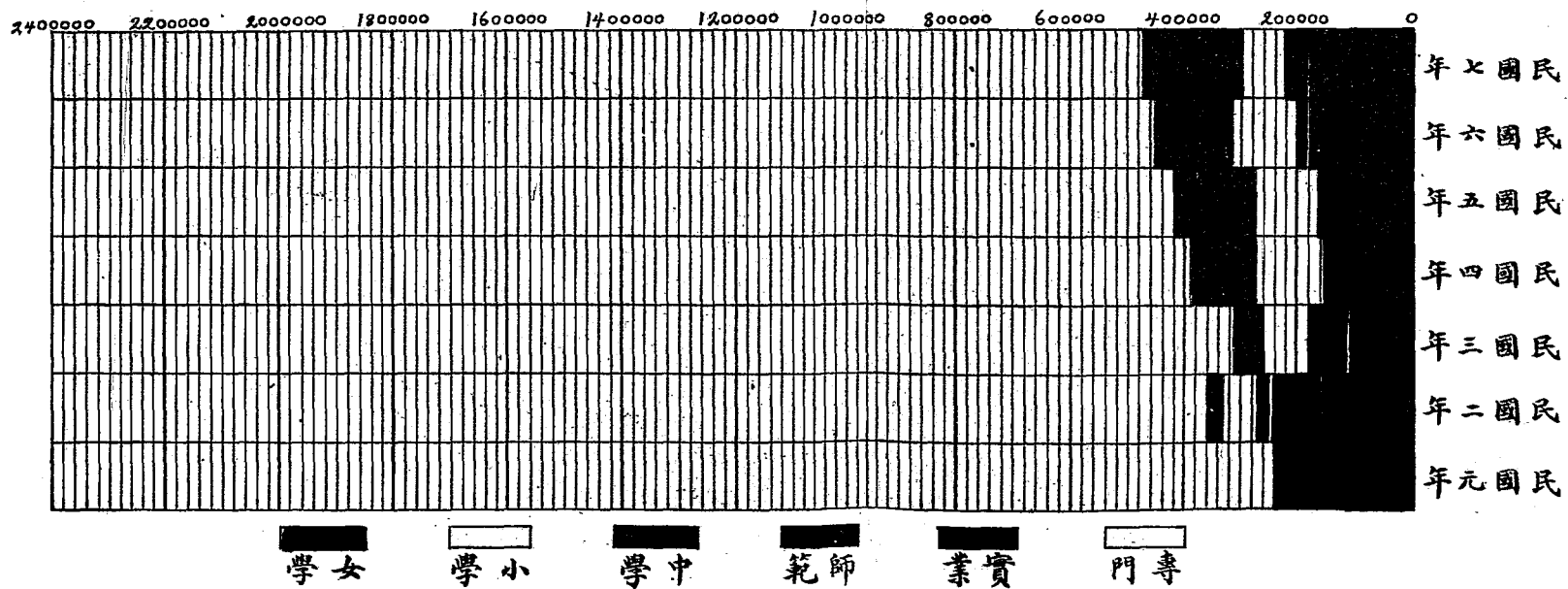

教育統計圖表

印
刷
世
華
印
刷
局

編
輯
直
隸
教
育
廳

(非賣品)

52

401044

(3)