برنامه تحصیلات ابتدائی

بااجرای طرح جدیداز سال تحصیلی آینده بکلی تغییر میکند در صفحه نوزدهم

آقای مهندس شفیع‌زاده رئیس سازمان عمران قزوین گزارشی از فعالیت سازمان در امور کشاورزی و آبیاری معروض میدارد .

اطلاعات

۲۰ صفحه

چهارشنبه ٤ خرداد ماه ۱۳٤۵ . . . . . شماره ۱۱۹۸۵
. . . . . سال چهلم . . . . . تکشماره ٤ ریال

کلی بایران سفر میکند

سفر کلی بخاورمیانه آغاز شد

* کلی گفت از ٦ روند مسابقه من و کوپر سه روند برنده کوپر بود

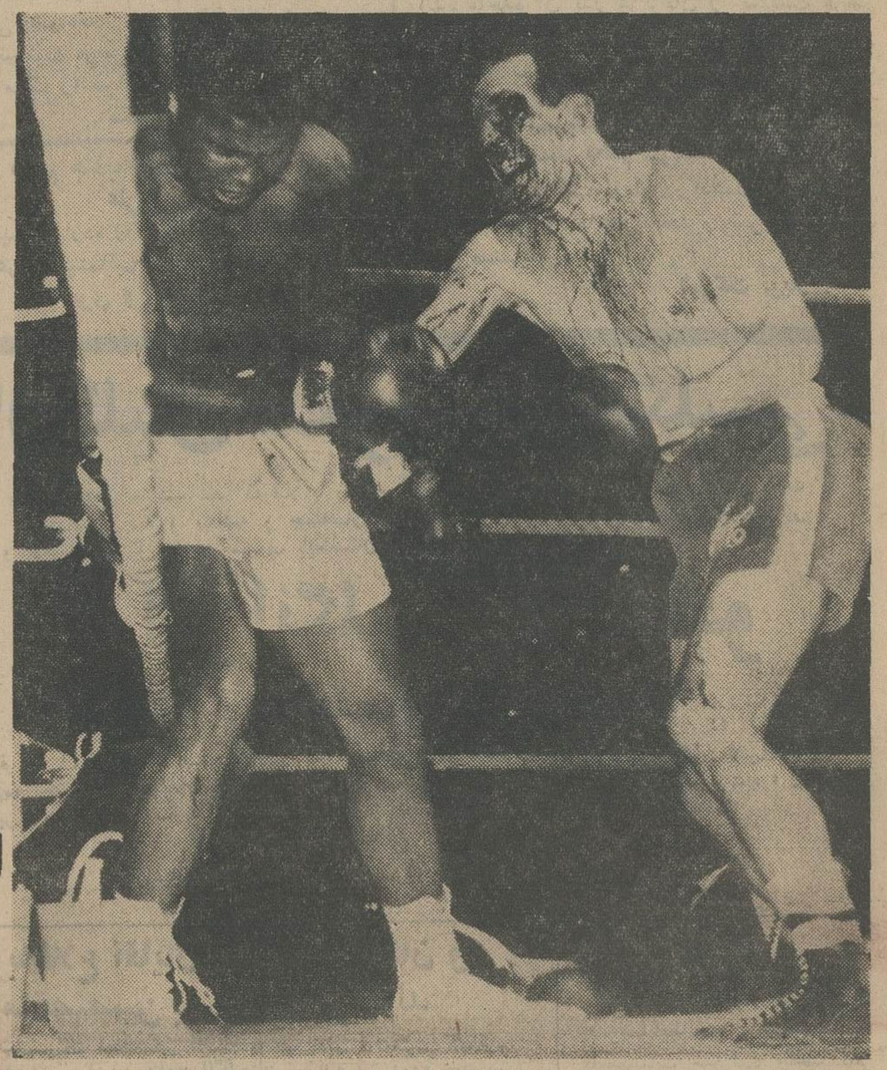

این جالب ترین عکسی است که از مسابقه پرسرو صدای کلی- کوپر که هنوز بحث درباره آن مهمترین سوژه مطبوعات خارجی است به تهران رسیده است . در عکس کوپر را می بینید که باوجود خونریزی شدید ، با ضربه چپ معروف خود کلی را بوضع دشواری انداخته است .

رئیس مجلس شورایملی امروز بخبرنگار اطلاعات گفت:

در قانون جدید استخدام

۲ روز تعطیل در هفته باید منظور شود

■ سازمان برنامه امروز به واحد های خود دستور داد که روزهای پنجشنبه کشیك داشته باشند در صفحه ۱۷

مقررات مخصوص امتحانات برای دختر ها و پسر ها

در ایران

امروز مقامات مسئول وزارت آموزش وپرورش تصمیم گرفتند که در جلسه امتحان کاملا مواظب رفتار دخترها وپسرها باشند . بموجب همین تصمیمات اولا آنعده بقیه در صفحه ۱۷

در جهان

لندن ـ ۲۵ مه ـ خبرگزاری فرانسه ـ دانشگاه آکسفورد برای جلوگیری از «حواس پرتی» ممتحنین و پسران دانشجو در امتحانات آخر سال بدختران بقیه در صفحه ۱۷

بمناسبت درج تاریخچه خلیج فارس

الاخاء در بغداد توقیف شد

امروز خبر رسید که از انتشار آخرین شماره مجله «الاخاء» (اطلاعات عربی) که اکنون ماهی دوبار منتشر میشود درعراق جلوگیری شده و شماره‌های آن ضبط گردیده است.

شما ، خواننده عزیز گمان میکنید دراین شماره «الاخاء» چه چیزی وجود داشت که بتوقیف آن منجر شده است . هیچ! دراین شماره بقیه در صفحه ۱۷

شاهنشاه هنگام بازدید فعالیت های کشاورزی فرمودند

دشت قزوین منطقه نمونه کشاورزی میشود

شاهنشاه آریامهر دیروز پس از سه ساعت بازدید از فعالیت های کشاورزی وآبیاری دشت قزوین با هواپیما به تهران مراجعت فرمودند . بقیه در صفحه ۱۷

تشکیلات سازمان برنامه تغییر میکند

تشکیلات سازما ن برنامه بر اساس طرح تازه ای که تهیه شده است تغییر می‌کند ، مطابق این طرح چند قسمت سازمان منحل شده و قسمت های تازه ای دایر می گردد .

در تشکیلات سازمان برنامه سه نفر بعنوان معاون پیش بینی شده

اساس این تغییرات آماده ساختن سازمان وتشکیلات برای اجرای برنامه چهارم است .

قسمت هائی که در تشکیلات تازه مورد توجه قرار خواهد گرفت ارتباط بودجه وکار های عمرانی است که این مورد به عهده دفتر بودجه سازمان برنامه محول شده است قسمت دوم تقویت کادر برنامه ریزی سازمان است

خبرنگار ما گزارش میدهد که قسمت نظارت سازمان برنامه منحل شده است .

مراسم استقبال از دختران پیروزمند ایران

امروز ساعت ٦ ونیم بعدازظهر ، دختران قهرمان ایرانی ، تیم والیبال اعزامی اطلاعات بانوان به ترکیه وارد تهران میشوند.

برای تجلیل از این دختران شایسته و پیروزمند، از طرف مجله اطلاعات بانوان و انجمن دوشیزگان و بانوان مراسم باشکوهی برای استقبال ترتیب داده شده محل اجتماع برای استقبال از ورزشکاران دوراهی مهرآباد تعیین شده و ساعت ورود ٦ ونیم بعد ازظهر خواهد بود. اعضای انجمن دوشیزگان وبانوان و سایر علاقمندان بشرکت در برنامه استقبال میتوانند ساعت ۵ بعد ازظهر در محل انجمن (خیابان فرصت شاهرضا شماره ۷۳) حضور یابند یا شخصا به دوراهی مهرآباد بروند.

گزارش کامل خبرنگار اعزامی اطلاعات از وضع دهکده «تمرچین»

دهکده «تمرچین» چگونه بمباران شد

* هواپیما های عراق به فضای سه دهکده دیگر در ناحیه اشنویه نیز تجاوز کردند

«تمرچین» خانه که بوسیله هواپیما های عراقی بمباران شده است درج شد

گزارش کامل بازدید خبرنگار ما ازاین دهکده بانضمام عکس مربوط به محل ترکش بمب درصفحه ۱۷ چاپ شده است .

دیروز قسمتی از گزارش تلفنی خبرنگار اعزامی اطلاعات بدهکده

آقای دکتر اقبال

بحضور امپراتور و امپراتریس ژاپن بار یافتند

و بانخست‌وزیر آن کشور ملاقات کردند

مدیر عامل شرکت ملی نفت ایران مذاکراتی در جهت توسعه مناسبات نفتی بامقامات ژاپنی بعمل آوردند

آقای دکتر اقبال رئیس هیئت مدیره ومدیر عامل شرکت ملی نفت ایران و خانم اقبال ساعت ۱۰ ونیم صبح روز دوشنبه سوم خرداد ماه بحضور امپراتور و امپراتریس ژاپن بار یافتند . دراین شرفیابی سفیر کبیر ایران درژاپن نیز حضور داشتند .

آقای دکتر اقبال بعد از ظهرروز دوشنبه باوزیرخارجه ژاپن ملاقات نمودند و سپس مذاکراتی در جهت توسعه مناسبات نفتی بامقامات ژاپنی بعمل آوردند و شب در ضیافت شامی که از طرف وزیرخارجه ژاپن به افتخار ایشان وهمراهان ترتیب داده شده بود شرکت نمودند .

صبح روز سه‌شنبه سوم خرداد آقای دکتر اقبال با آقای (ایساکوساکی) نخست‌وزیر ژاپن ملاقات کردند و مدت ۳۰ دقیقه پیرامون گسترش روابط هوکشور باایشان به گفتگو پرداختند .

کارخانه تاج یا بزرگترین کارخانه نساجی پشم خاور- میانه مورد بازدید آقای نخست‌وزیر قرار گرفت.

شرح درصفحه دهم

الاخاء

منتشر شد از روزنامه - فروشها خریداری فرمائید .

تجدید آگهی مسابقه نهیه مجسمه شاهنشاه آریامهر دررامسر

پیرو آگهی شماره ۱۹۰-۱۶ را ر ۴۵ ماکت مجسمه شاهنشاه آریا مهر (ایستاده با لباس شخصی) که قرار است در میدان شهر رامسر نصب گردد می باید حداکثر تا تاریخ یك شنبه ۸ر۳ر۴۵ به دفتر فنی اداره کل آفرینش هنری و ادبی تحویل گردد.

سرپرست شهرداری رامسر - زاهدی

پیشگاه بندگان شاهنشاه آریامهر

به پیروی ازنیات مقدس شاهنشاه محبوب اینجانب مفتخرم که به نمایندگی ازطرف قاطبه پزشکان وکارمندان بهداری شهرستان قم حقوق یکروز خود وسایر همکارانم را جهت امر مبارزه با بیسوادی به کمیته مربوطه تقدیم دارم.

مسئول جمعیت وابسته به حزب ایران نوین قم - رئیس بیمارستان فاطمی دکترمحمود پورکرامتی

آگهی ثبت نام دوره لیسانس مدرسه عالی ادبیات وزبانهای خارجی خیابان اراك شماره ۳۵ تلفن ۱۲٦۷ ٤ - ٦۸۲۹٤

۱-۳ آ-۷۱٦٦ بقیه درصفحه نوزدهم

خانه خیاط تلفن ٤٦۸۲٦

۱-۲ آ-۷٤٦٤

متل رستوران گلایول . کرمانشاه

اطاق باتهویه مطبوع و حمام برای دونفر فقط ۵۰۰ ریال
غذای ایرانی واروپائی درسالن مجلل. مینو ۱۲۰ ریال
جمعه‌ها چلوکباب تلفن ٤۰۵۱

ازامشب

تراس باشکوه

سینما اونیورسال

افتتاح میشود

بمن بگومادر

شروع سانسها ۳۰ر۷ - ۳۰ر۹ بعداز ظهر

کودکان خود را از امروز به پس انداز عادت دهید

بانك ملی ایران

باجه جدیدی در فرودگاه شیراز تاسیس نموده که برای انجام کارهای مشتریان محترم آماده میباشد. ۱-۲ آ-۷۳۹۸

باایجاد ذوب آهن در اصفهان

در آینده صنایع نوین تاسیس خواهد شد

متن نطق آقای جعفر اخوان نایب رئیس اطاق صنایع و معادن را در این موضوع در صفحه ۹ مطالعه فرمائید

مهیج ترین مسابقه بین‌المللی وزنه برداری سال بین تیمهای استان تهران وارمنستان شوروی

ساعت شش بعد از ظهر جمعه ششم خردادماه درسالن

محمد رضا شاه پهلوی

بهای بلیط- ورودی ۵۰ ریال

آگهی مربوط بمسابقه ورودی مدرسه عالی بازرگانی فردا در صفحه نوزدهم منتشر خواهد شد

آگهی

قبول دانشجو

درسازمان تربیت معلم و تحقیقات تربیتی (دانشسرایعالی)

۲-۳ آ-۵۲۳٦ به صفحه یازدهم مراجعه شود

ساعت ۵ ونیم بعدازظهر پنجشنبه

مسابقه کشتی تیمهای نیروی هوائی ایران وترکیه

زندگی اسرار آمیز راسپوتین

که چگونه امپراطور و ملکه روسیه را در اختیارخود قرار داده بود...

از فردا صبح در سینماهای **سعدی - آتلانتیك** **ایفل - درایوین** روی پرده می‌آید

جریان روز

تجاوز را بی‌جواب نمیگذاریم

دیروز و پریروز گزارشات تازه‌یی از منطقه‌مرزی ایران و عراق واصل شد که حکایت دارد مرتبه‌ای دیگر هواپیماهای عراقی بحریم مرز ما تجاوز کرده‌اند.

اینطور که گزارش رسیده ، در نوبت اول‌هواپیماهای عراقی قریه «تمرچین» را در شمال مرز خانه بمباران کرده‌اند ولی‌درنوبت‌دوم‌بواسطه‌مراقبت مامورین‌سرحدی، هنگامیکه هواپیمای دیگری مرزهوائی ایران را شکسته وبا‌ینطرف آمده است آتشبارهای ضد هوائی آنرامجبور بمراجعت کرده‌اند.

وقایع مشابهی که پارسال در همین منطقه روی‌داد هنوز فراموش نشده است و متعاقب آن تجاوزات ،اینك دوباره هواپیماهای عراقی در آسمان ایران جولان‌میدهند وبرسردهکده‌ها وروستانشینان بی‌دفاع ایرانی‌بمب فرو میریزند .

آندفعه دولت عراق متعذرشدکه هواپیماهای عراقی اشتباها برفراز دهکده‌های ایران ظاهر شده و دست بعملیات زده‌اند و باآنکه چنین عذری مطلقا نمیتوانست پاسخگوی حوادث مرزی اعم از زمینی وياهوائی باشد دولت ایران‌باعتماد حسن نیت دولت عراق روش اغماض پیش گرفت اما هرگزتصور نمیرفت بعد ازآن‌عذرخواهی این حوادث مجددا تکرار شود و حالا که شده معلوم نیست دولت عراق دیگر چه جواب خواهد داد.

اگر اینبار نیز بعذر اشتباه متوسل شوند معلوم میشود که حقیقتا همسایگان عراقی ما باما سرشوخی دارند ومتوجه نیستند که این شوخی ممکن است‌بقیمت گرانی برای آنها تمام شود. ما اینجا ننشسته‌ایم که‌هر چند یکبار حریم امنیتمان مورد تجاوز قرار گیرد و برسرمان بمب بریزند، سپس نامه فدایت شوم بنویسند که آن حوادث معلول سهو و اشتباه بوده است.

مگر هواپیما باد بادك است که وقتی بهوا رفت‌عنان اختیارش بدست باد بیفتد و هرجا بادش برد برودو نداند بمب خودرا کجا باید بریزد ؟ اگر هواپیماهای عراقی از نوع بادبادکی هستند لازم است هشداربدهیم که هواپیمای ایرانی چنین نیست ووقتی به‌آسمان‌رفت میداند هدفش کجاست و برای‌چه‌اززمین برخاسته است.

این رسمی که دولت عراق پیش گرفته درولایت‌ما یك رسم منسوخه است ومامدتهاست که باکسی دوستی زبانی نمیکنیم و متقابلادوستی زبانی ازکسی‌نمی‌پذیریم. ما اگر گفته‌ایم که میل داریم باملت و دولت عراق روابط دوستانه داشته باشیم راست گفته‌ایم و هنوزهم معتقدیم علائق وهمبستگی‌های دیرینه‌ای دوستی میان‌دو کشور ایران و عراق را اقتضا میکند ، لکن متاسفانه هروقت میرود زمینه مساعدی درمحیط مناسبات دوکشور پیدا شود و کوششی درجهت حل و فصل مسائل فیمابین بعمل آید ناگهان بحادثه‌ای برمیخوریم که برای‌مدتی دراز یا کوتاه امید هر نوع توافق و مصالحه‌ای راعقیم میسازد .

حال باید از زمامداران واولیای دولت عراق پرسید که تکرار اینگونه حوادث درست در چنین مواقعی چه معنی دارد ؟ آیا این تصادف است که از ایجاد محیط حسن تفاهم بین دوکشور مانع میشود یا اینکه دست تعمدهم در کار است و اگر این همه حوادث مولود تصادف‌میباشد پس چرا تصادفا همسایگان عراقی‌یکقدم از راه صلح در مملکت ماجلو نمی‌آیند در حالیکه این راه همواره بروی ایشان باز بوده و هست.

بهرحال، مانمیتوانیم ودر وظیفه ما نیست که برای دولت عراق خط‌مشی معلوم کنیم اما حق‌داریم قاطعا از دولت خودمان بپرسیم این وضع تاکی میتواند دوام‌کند. آیا اگر کشوری طالب صلح و خواستار امنیت بود معنایش اینستکه هر تجاوزی را گردن بنهد ؟

آیا یك ملتی اگر طرفدار روابط حسنه باهمسایگان خویش بود مفهومش اینستکه هر نوع خواری ومذلتی را از ناحیه همسایگان خود برخود بخرد؟ آیا یك دولتی اگر در فکر تجاوز بدیگران‌نبود دلیل میشود که‌دیگران در فکر تجاوز بوی باشند ؟

بردباری هم حدی دارد واگر از آن حد گذشت حمل برضعف میشود. در حالیکه نه‌ملت‌ما ضعیف‌است، نه‌دولت ونه‌قدرت دفاعیمان . بنابراین میخواهیم که دولت ،مسائل مرزی ایران و عراق را اعم ازاختلافاتی که مدتهاست لاینحل مانده و اثراتی که از تجاوزات اخیر مترتب گشته است، کاملا جدی بگیرد و شیوه مسالمت‌را تاوقتی حفظ کند که دیگران نیز راه‌مسالمت می‌پیمایند. حال آنکه حوادث نشان میدهد نرمخوئی و سیاست مسالمت‌آمیز مارا دیگران نمیتوانند هضم‌کنند ولازم است در اینموارد به اندرز شیخ اجل عمل کرد:

گاهی بقهر کوش که صد شاخه نبات
گه گه چنان بکار نیاید که حنظلی

خوشبختانه نویخانه ضد هوائی ایران در وقایع اخیر از ادامه تجاسر هواپیماهای عراقی مانع شدونشان داد که ارتش ایران برای دفع هر تجاوزی آماده است، اما در مناسبات دیپلماسی نیز دولت باید تجاوز را همانطور جواب دهد که آتشبارهای ضد هوائی جواب داده‌اند .

با نهایت تاسف فوت ناگهانی مرحوم**حاج یوسف گردون همت** را باطلاع‌خویشاوندان و دوستان میرساند . مجلس ترحیم مردانه روز پنجشنبه پنجم خرداد ماه جاری از ساعت ۸ونیم الی ۱۱ صبح در مسجد مرحوم حاج سیدعزیزاله واقع در بازار سرای سلطانی و ختم زنانه همان روز در منزل شخصی آنمرحوم از ساعت ٤ تا ٦ بعداز ظهر خیابان شاهپور مقابل پارك شهر کوچه ناموس پلاك ۷ منعقد میباشد .

خانواده های گردون همت . حیدری .صادقی فر . حاج علی کریمی . عباسعلی کریمی . حاج ابراهیم جواهریان . محمد جلوه . رضاضیافت. حاج عباس مقدم . حاج عزیزاله معماری . حاج قاسم معماری . حاج تقی ابراهیم خان .نصراله جعفرقلی

بعموم بازماندگان آنمرحوم مصیبت وارده را تسلیت میدهیم .

چهلم

از ساعت ٤ تا ٦ بعدازظهر روز جمعه ششم خرداد ماه مراسم چهلم شادروان **عیسی یگانه** در منزل شخصی آنمرحوم برگزار میشود .

خانواده یگانه

مجالس ترحیم و یاد بود

با نهایت تاثر و تاسف فوت مادر عزیزمان **بانو ربابه جاهدی** را باستحضار فامیل‌ودوستان میرساند . مجلس ختم‌مردانه روز پنجشنبه‌پنجم خرداد ماه از ساعت ٤ الی ۷ بعد از ظهر در مسجد همت‌العظیم مسجد نمینی ها واقع درچهار راه عباسی پشت دخانیات و مجلس زنانه در همانروز در منزل شخصی آن مرحومه واقع در خیابان قزوین دوراه قپان کوی ملکی پلاك ۵۹ برگزار خواهد شد .

خانواده های : رسول جاهدی . یدالله‌جاهدی. یعقوب جاهدی . محبوب جاهدی . زارعی. حاجی آزادی . ویلکیجی . دولتی . مهندس علیزاده . مظهری . معینی . شریفی . مجیدی . حیدرعلی. عبداللهی . سیف‌اللهی . نجاتی . آقاجانی . جهان زاده

بعموم بازماندگان آنمرحومه مصیبت وارده را تسلیت میدهیم .

بمناسبت درگذشت شادروان مرحوم**عبداله علیان نصر آبادی**مجلس ختمی‌ازطرف‌بازماندگان وبنگاه باربری تهران سعادت از ساعت ٤ الی٦ بعد از ظهر روز پنجشنبه ۵ خرداد ماه جاری‌در مسجد ارك منعقد است از عموم دوستان و آشنایان تقاضا میشود که باحضور خود وقرائت فاتحه روح آنمرحوم را شاد و بازماندگان را قرین امتنان فرمایند .

فامیل علیان . عسکری . علیمحمد علیان . مدیر باربری طهران‌سعادت ـ حاج‌علی‌شیرازیان

بعموم بازماندگان آنمرحوم مصیبت وارده را تسلیت میدهیم .

خانواده های : اربابی . والی . پروینی . برومند . میر طلوعی . منوچهریان . مصباح کریمی . فرزانگان . پروز

با کمال تاسف درگذشت شادروان آقای **جلیل اربابی** را باطلاع بستگان و دوستان‌محترم میرساند . هزینه ختم‌مردانه بمصرف امورخیریه میرسد و مجلس ختم زنانه روز پنجشنبه پنجم خرداد از ساعت ٤ ونیم تا ٦ونیم بعد از ظهردر خیابان هدایت‌کوچه شام‌بیاتی بن‌بست اول‌دست چپ شماره ۲۰ منعقد است .

مصیبت وارده را بعموم بازماندگان بویژه آقایان ابراهیم و احمد اربابی تسلیت میدهیم .

چون پنجشنبه ۵ خرداد (فردا) مصادف با روز چهل مرحوم **حاجی عبدالحسین شهیدی (احتشام الممالك)** میباشد مجلس یادبودی در ابن‌بابویه آرامگاه خزانه رویروی آرامگاه مرحوم سپهبد شاه‌بختی برگزار خواهد شد .

خاندان شهیدی

ایکه یادت باد هر ساعت فزون
تو ز یاد ما نخواهی شد برون

گلی پرپر شد وشمعی که روشنی بخش‌محفل ما بود به خاموشی گرائید .بیاد اولین‌سال درگذشت شادروان **سید حسن کسائی** روز پنج شنبه ۵خرداد ماه ٤۵ از ساعت ٤ الی ٦ بعد از ظهر مراسمی در امامزاده عبداله آرامگاه صولت الدوله برگزار میشود حضور دوستان و خویشاوندان مزید بر شادی روح آن مرحوم خواهد شد .

خانواده کسائی

مجلس یادبود

نظر باینکه روز جمعه ششم خرداد ماه۱۳٤۵ مطابق با ششم صفر ۱۳۸٦ مصادف باچهلمین روز درگذشت شادروان آقای **حاج‌سیدابوطالب کازرونیان** میباشد باین مناسبت مجلس‌یادبودی از ساعت ۵ تا ٦ونیم بعد از ظهر روز مزبوردر امامزاده عبداله آرامگاه آقا ی‌قندهاری منعقد می شود حضور محترمین ومحترمات درمجلس‌مزبور وقرائت فاتحه مزید بر شادی روح آن مرحوم و موجب تسلی و امتنان خاطر بازماندگان خواهد شد .

خانواده های کازرونیان . کازرونی .صفدری. قندهاری . هزارخانی . ناجی . مهندس حیدری. تاجر . حسن‌تاش . گلشن .قندهاری ۱ـ۲

با نهایت تاسف درگذشت .**بانو سکینه‌بهرام** مادر گرامی سرتیپ حسام‌الدین بهرام و دکتر ناصر علی بهرام را اعلام میدارد بنا بوصیت متوفی ختم مردانه تشکیل نخواهد شد و ختم زنانه عصر روز پنجشنبه پنجم خرداد ماه در منزل آن مرحومه به نشانی جاده تهران نو رسیده به‌پمپ بنزین خیابان‌پانزده متری سوم روبروی مسجد برقرار خواهد بود .

خانواده های بهرام . طباطبائی دری .امان. اسدی . حیاتی . ابوئی . دری . عراقی .افشار. حاج‌مبینی

بخانواده محترم بهرام بویژه فرزندان آن مرحومه مصیبت وارده را تسلیت میدهیم .

مجالس وعظ و سوگواری

از صبح ٦ ماه صفر مجلس سوگواری در زینبیه فانی منعقد است .سینا ـ چهار راه‌خاکباز

حاج‌سید جلال فانی

مصیبت وارده را بخانواده ضرغام‌خصوصا تیمسار سرلشگر علی‌اکبر ضرغام تسلیت‌عرض مینمائیم .

کارمندان بانك اصناف ایران (شعبه‌دانشگاه)

تیمسار سرلشگر علی‌اکبر ضرغام رئیس هیئت محترم امنای فیروزآبادی

ما اطفال پرورشگاه فیروز آبادی فوت‌مرحومه والده ماجده آن پدر عزیزمان را تسلیت عرض نموده از درگاه ایزد متعال خواهانیم که شما و سایر آقایان امنا ونیکوکاران را بادامه تربیت و سرپرستی ما توفیق بخشد .

تیمسار معظم سرلشگر ضرغام

کارکنان شرکت نویار درگذشت مادر گرامی را بجنابعالی و خاندان محترم ضرغام تسلیت عرض مینمایند .

شرکت نویار

کارکنان قسمت آمارگیری مرکز آمارایران

ضایعه اسفناك فقدان همکار ارجمند خود آقای مجتبی شهریاری رئیس قسمت جغرافیائی مرکز آمار ایران را که در راه‌انجام وظیفه شربت شهادت نوشیده‌است بعموم بازماندگان‌آنمرحوم بخصوص بپدر و مادر محترم داغدیده‌اش‌تسلیت میگویند و خودرا در این مصیبت بزرك سهیم میدانند .

سرکار ستوان دوم بافر اطلس‌باف

مصیبت وارده را از صمیم قلب بجنابعالی تسلیت عرض‌نموده بقای شماوخانواده‌محترمتان را از درگاه احدیت مسئلت مینمائیم .

افسران دائره گذرنامه فرودگاه مهر آباد

جناب آقای دکتر اسدی نماینده‌محترم مجلس

از اینکه بواسطه نبودن در تهران موفق بشرفیابی نشدم‌معذرت خواسته اکنون‌با تاسف و اندوه تسلیت عرض سلامت و سعادت‌جنابعالی و فامیل معظم را خواستارم .

سید نورالدین هندی

استاد معظم جناب آقای دکتر عبدالحسین علی آبادی

مصیبت وارده را به آنجناب و فامیل‌محترم تسلیت عرض مینمائیم .

پری و گیتی علی احمدی

باستحضار دوستان و آشنایان میرساندکه مراسم شب هفت جوان ناکام **جمشید علی‌آبادی** از ساعت ۵ الی ٦ ونیم روز پنجشنبه پنجم خرداد ۱۳٤۵ بر سر مزار آن مرحوم در بی‌بی زبیده برگزار خواهد شد .

خانواده های : علی آبادی . حکیمی . نوائی

با نهایت تاثر و تاسف درگذشت شادروان **نصرت قاطع نیکدوز** کارگر شرکت برق‌منطقه‌ای تهران (بخش یوسف آباد) را باطلاع‌میرساند. مجلس ختم مردانه فقید سعید از ساعت ۱۰ الی ۱۲ روز پنجشنبه پنجم خرداد ماه در مسجد اباذر واقع در خیابان زرین نعل برگزار خواهد شد .

شرکت برق منطقه‌ای تهران

با کمال تاسف فوت نابهنگام **نصرت قاطع نیکدوز** کارگر شرکت برق منطقه‌ای تهران رابه اطلاع میرساند .

مجلس ختم مردانه آن مرحوم از ساعت۱۰ الی ۱۲ روز پنجشنبه پنجم خرداد ماه در مسجد اباذر واقع در خیابان زرین نعل و ختم زنانه‌در همان روز وساعت درخیابان فلاح‌سه‌راه دلگشا کوچه سوسن دشت چپ کاشی ۲٤ منزل آقای آهی منعقد خواهد بود .

ایرج نیکدوز . احمد نیکدوز . محمود نیکدوز . مهدی نیکدوز . سید موسی حدادی . حاج محمد صدریه . امکانی . اصغر حدادی . حسین آهی .ها دی آهی . محمد حسین آهی

بعموم بازماندگان آنمرحوم مصیبت وارده را تسلیت میدهیم .

درگذشت اسفناك‌متعلقه حضرت ثقةالاسلام جناب آقای حاج سید محمد باقر میر دامادی را بازماندگانش تسلیت و برای‌شادی روحش مجلس ترحیمی عصر پنجشنبه پنجم خرداد از ۳تا٦ در مسجد اباذر خیابان زرین‌نعل برقرار است .

هیئت عامله مسجد اباذر

آ ـ ۵۸۰۵

به آقای میر دامادی و سایر بازماندگان آن مرحومه مصیبت وارده را تسلیت میدهیم .

تسلیت

مصیبت وارده را به خانواده محترم کاشفی تسلیت عرض می‌نمائیم .

حسین یزدانی . محسن یزدانی

جناب آقای دکتر پرویز اصلانی

مصیبت وارده راصمیمانه بجنابعالی وخانواده محترم تسلیت میگوئیم .

دکتر ناصر معین‌زاده . دکترمرتضی معین زاده

تیمسار معظم سرلشگر ضرغام

با نهایت تاسف مصیبت وارده را بشما و خانواده محترمتان تسلیت میگوئیم و در این مصیبت بزرك با شما شریك هستیم .

پوران اباصلتی . پری اباصلتی

با نهایت تاثر و تاسف‌مصیبت مولمه فوت **بانو سکینه بهرام** را به بازماندگان آنمرحومه بویژه بحضور تیمسار سرتیپ‌بهرام و سرکار ستوان یکم دکتر بهرام تسلیت میگوئیم .

سرهنك علی آبادی . سرهنك فرمنش . سرهنك گودرزی . سرگرد آق اولی . سرگرد احساسی . سروان شاد انباز . ستوان یکم طباطبائی . ستوان یکم منصوری . ستوان دوم آذرخوش . ستوان دوم اسمعیل زاده . ستوان دوم ذهبی . ستوان دوم آروند . ستوان دوم گارسچی . ستوان دوم فغانی‌شجا . ستوان‌دوم زمانخان .ستوان جدلی.ستوان عرب .ساسانی. مرادبختی . نژاده . صفائی . بهزادی .خامنه‌ای. عبدالهی . آقاجانی . افضلی شاد . جواهری . رابلی . افروزه . سخن سنج. قنبر حسینی . امدادیان . میر اسمعیلی . مقصودی . ستوان دوم شیر محمدی . سیادت پناه . دلسوزی . آئینه‌کار . افاضلی

با نهایت تاسف مصیبت وارده به جناب آقای باقری ریاست دبیرستان محمد حجازی را تسلیت میگوید .

از طرف انجمن‌همکاری خانه و مدرسه‌ـ اسمعیل قریب

بدین وسیله مصیبت وارده را از صمیم‌قلب به تیمسار حسام‌الدین بهرام و ستوان یکم‌دکتر بهرام وفامیل محترمشان تسلیت‌عرض مینمائیم.

دکتر پورسینا . دکتر طباطبائی . دکتر افشار . دکتر فتحی . دکتر چنگیزی . دکتر گرجانی . دکتر بهبهانی . دکترس رضاقلی‌زاده. دکتر پناهنده .دکتر دولتشاهی. دکترسرکیس. دکتر اسفندیاری . دکتر حسین دوست . دکتر پهلوان

تیمسار معظم سرلشگر ضرغام

کارکنان شرکت ساما با اندوه فراوان‌مصیبت وارده را بجنابعالی و آن خاندان محترم تسلیت عرض مینمایند .

شرکت ساما

داوطلبان کنکور زبان انگلیسی

در صورتی موفق خواهند شد که قبلا با رموز و قواعد گرامر انگلیسی آشناشوند .این نکات بعلاوه دستورات ترجمه و مکالمه و جمله‌سازی که مستند به آثار متجاوز از شصت تن از مشاهیر ادب و نویسندگان و فلاسفه معروف انگلستان و امریکادر :

گرامر انگلیسی دانشجو

تالیف : غ. واحدی

فراهم آمده‌است . اسلوب‌خاصی که درتنظیم آن در ۵۰۰ صفحه وزیری بزرك بطور فشرده‌رعایت شده، تحقیق‌در ریشه لغات انگلیسی ، آخرین‌متد چاپ و تجلید که بکاررفته «گرامردانشجو» را از سایر آثار مشابه ممتاز گردانده و مورد تائید اساتیدبزرك زبان قرار داده است .

موسسه مطبوعاتی علی‌اکبر علمی

تهران‌خیابان‌شاه آباد و ناصر خسرو کلیه‌کتاب فروشیهای ایران

۱ـ ۳ ۱ـ۶۶۴۲

باطلاع آقایان محترم پزشکان و متخصصین بیهوشی میرساند

این شرکت نمایندگی کارخانجات‌بیریتیش اکسیژن کمپانی‌ـ اکسیژن‌ایر ـ ایرمدپنلون انگلستان سازنده بهترین‌ومرغوبترین دستگاه های بیهوشی ـ انکیوباتر ـ چادر اکسیژن ـ آسپیراتورـ سودالایم مرغوب ـ گاز های طبی میباشد و لوازم یدکی دستگاه های مزبور موجود دو برای سرویس و تعمیرات هیچگونه معطلی نخواهد داشت .

محسن شالچیلار و برادران نادری پاساژ معتمد تلفن ۶۸۳۶۸

توضیح

در خبر بازدید هنرجویان هنرسرایعالی صنعتی از تاسیسات شرکت واحد نام آقای مهندس فلاحی استاد هنرسرااشتباها مهندس‌الهی چاپ شده بود که بدینوسیله تصحیح میشود

بادبزن های سانتریفوژ

برای هرنوع تهویه وتنها وسیله انتقال هوا بوسیله کانال

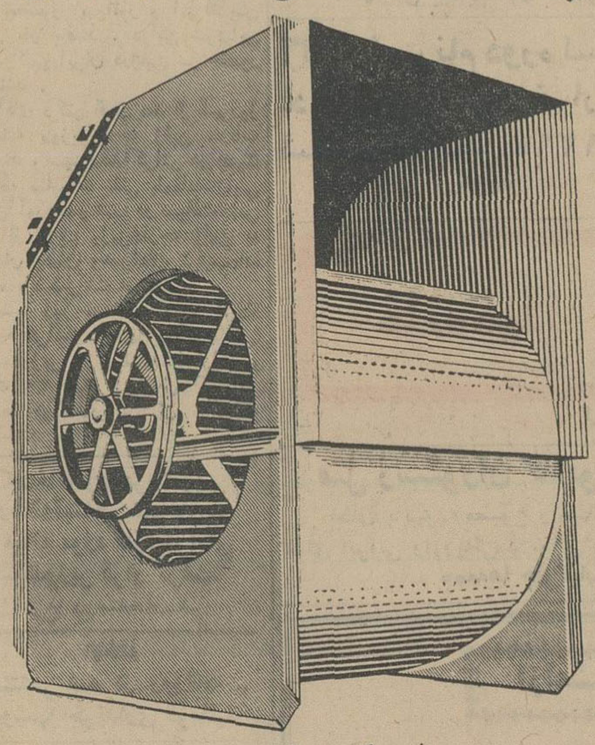

قوی
بی صدا
کم مصرف

اندازه های زیر :

	فوت مکعب در دقیقه
٤۵ سانتیمتر (۱۸ اینچ) قطر بادبزن	۳۲۰۰ تا ٦٦۰۰
۵۵ سانتیمتر (۲۲ اینچ) قطر بادبزن	٤۰۰۰ تا ۷۵۰۰
٦۳ سانتیمتر (۲۵ اینچ) قطر بادبزن	٦۰۰۰ تا ۱۲۰۰۰

شرکت مهندسی سارا اول ویلا ـ خیابان دامغان شماره ٦ تلفن ۴۳۹۵۲ ـ ۶۱۲۲۲۹

طوطی

سلطان بوگاندا با کودتا سرنگون شد

نیروهای مسلح «بوگاندا» امروز کاخ «کاباکا» مقر اقامت سلطان بوگاندا را محاصره کرده و بایك کودتای نظامی او را خلع کردند. بوگاندا یکی از چهار سرزمین ثروتمند آفریقای شرقی است که دولت اوگاندا را تشکیل میدهند. دولت اوگاندا طی اعلامیه‌ای که نیمه شب دیشب منتشر کرد اعلام داشت در کاخ سلطان بوگاندا مقادیر زیادی سلاح کشف گردید که بطور غیر قانونی وارد کشور شده ونشان میدهد سلطان مصمم بوده است علیه دولت اوگاندا و ت بشورش بزند.

کامبالا ـ ٢٤ مه

■ نبرد خونین

اشغال کاخ «کاباکا» پس ازیك نبرد خونین بین افراد گارد سلطان «بوگاندا» و نیروهای مسلح اوگاندا صورت گرفت. دراین نبرد ٢٢ نفر کشته و عده زیادی مجروح شدند و سرانجام افراد گارد سلطان بوگاندا تسلیم نیروهای کودتاچی گردیدند در اعلامیه دولت مرکزی اوگاندا تائید شده که در سراسر بوگاندا حکومت نظامی و مقررات منع عبور و مرور اعلام گردیده است.

پس از تسخیر کاخ «کاباکا» بدست نیروهای نظامی در حومه کامپالا شورش هائی بوجود آمد و طرفداران سلطان بوگاندا به پاسگاه های پلیس حمله کردند. در این حملات ٨ نفر از افراد پلیس و ده نفر غیر نظامی کشته شدند.

در اعلامیه دولت اوگاندا گفته شده است غیر نظامیان باسلاح‌های گرم بنفرات انتظامی حمله کردند. دوغیر نظامی بیگانه نیز طی این زد وخوردها کشته شدند.

«ادواردموتسا» سلطان بوگاندا اینك تحت نظر می‌باشد. «میلتون ابوتو» رئیس جمهوری اوگاندا اعلام کرد: «ادوارد موتسا» سلطان بوگاندا باسلاح‌هائی که از خارج دریافت کرده مصمم بوده است علیه دولت مرکزی شورشی بزرك برپا کند درتمام مدت دیروز بین نیرو های محافظ سلطان بوگاندا و افراد نظامی نبرد خونینی ادامه داشت. درحومه کامپالا طرفداران سلطان سنگر بندی کرده و بسوی نیروهای انتظامی شلیك میکردند.

شورشیان خطوط تلفنی وتلگرافی را قطع کرده و چندین اتومبیل را آتش زدند. اینك واحد های گشتی پلیس درصدد بازداشت شورشیان هستند تاکنون پنجاه تن بازداشت شده‌اند.

سرزمین بوگاندا یکی از چهارسرزمین بوجود آورنده دولت اوگانداست که ٢٤٣ هزار کیلومترمربع وسعت دارد وده‌هزار سفید پوست در آن بسرمیبرند.

اوگاندا درشمال دریاچه ویکتوریا قراردارد و مرزهای آن تاخط استوا کشیده شده «میلتون ابوتو» درحال حاضر سمت رئیس دولت ونخست وزیری این کشور را عهده‌دار است. اودرماه فوریه گذشته بایك کودتا بقدرت رسید.

وی درماه آوریل گذشته قانون اساسی جدیدی راتدوین کرد که عملا به‌موجب آن تمام اختیارات به خودش واگذار شده‌است از سال ١٩٦٢ که اوگاندا مستقل شد دائما بین «سرادوارد موتسا» سلطان اوگاندا و«میلتون ابوتو» کشمکش وجود داشت.

بازهم زلزله در تاشکند

مسکو ـ ٢٤ مه ـ خبرگزاری فرانسه ـ خبرگزاری تاس اعلام کرد امروز صبح زلزله شدیدی در تاشکند روی داد و سه‌زلزله دیگر متعاقب آن مردم را سخت بوحشت انداخت. پس از زلزله ٢٦ آوریل که موجب کشته‌شدن ٨ تن ومجروح شدن یکهزار تن گردیده، این شدیدترین زلزله‌ای است که در تاشکند روی داده و طی این مدت ٣٥٠ بار زمین در پایتخت ازبکستان لرزیده است.

آقایانی که میل دارند

وانهای مخصوص آبکاری خودرا بابهترین صورت عایق (ضدآسید) نمایند، وهمچنین اتومبیلهای فابرگلاس که احتیاج به تعمیرفابر گلاس باشند به‌سپان وارطانس آخربهجت‌آباد (تعمیرگاه واراز) یاتلفن ٦٢٥٧٠٨ مراجعه نمایند

آگهی مزایده ٣٢٨

شرکت ملی نفت ایران تعداد ٥٨٤٠ عدد حلب و ١٢٧٧ عدد بشکه و ٢٢٤٠ عدد چلیك و ٢٧٣٣ عدد قوطی و ٣٠٠ عدد بشکه قیری ١٢٨٠٠ عدد کارتن مقوائی و مقداری شیشه لب پریده و شکسته را در چهار گروه مجزی و بوضع موجود از طریق مزایده عمومی بفروش میرساند.

١ ـ علاقمندان میتوانند برای دریافت برك مشخصات مزایده در تهران به اداره مرکزی شرکت‌ملی نفت واقع در خیابان تخت جمشید طبقه یازدهم اطاق ١١٠٢ مراجعه نمایند.

٢ ـ سپرده جهت شرکت در مزایده برای هر گروه مبلغ ده هزار ریال میباشد که بایستی بصورت اسنادخزانه‌در تهران بصندوق حسابداری مرکزی شرکت پرداخت گردد.

٣ـ پیشنهادات تاآخر وقت اداری روز سه شنبه ١٠ر٣ر٤٥ پذیرفته ودر ساعت ٩ صبح‌روز چهار شنبه ١١ر٣ر٤٥ در اطاق کنفرانس طبقه‌یازدهم اداره‌مرکزی در تهران باز و قرائت خواهد شد.

٤ ـ به پیشنهادات مبهم ـ ناقص و مشروط و فاقدسپرده‌و همچنین پیشنهاداتیکه با شرایط مندرج در آگهی و برك مشخصات و شرایط مزایده مغایرت داشته باشد و یا بعد از مدت مقرر در آگهی برسدمطلقا ترتیب اثر داده نخواهد شد.

٥ ـ شرکت در رد یا قبول یك یا کلیه پیشنهادات واصله بدون‌آنکه محتاج بذکر دلیل‌باشد مختار خواهد بود.

٦ ـ حضور پیشنهاد دهندگان و یا نمایندگان‌آنها بادر دست داشتن معرفی نامه کتبی درجلسه قرائت پیشنهادات آزاد است.

در چهار گوشه جهان

موشك اروپا

وومرا ـ استرالیا ـ نخستین موشك «اروپا» که دیروز از پایگاه «وومرا» در استرالیا به فضا پرتاب شد در یك‌منطقه غیر مسکونی واقع در ٤٥٠ کیلو متری محل پرتاب بزمین فرود آمد ومنفجر شد.

این موشك مشترکا از طرف کشور های اروپائی ساخته‌شده بود وقراربوداطلاعات‌علمی‌درباره فضابزمین مخابره کند.

موافقت کامل

لندن ـ لودویك ارهارد صدراعظم آلمان غربی‌وویلسون نخست‌وزیر انگلیس اعلام‌کردند که موافقت کامل در همه‌مسائل اساسی مورد مذاکره خودبدست آورده‌اند.

این مسائل شامل «ناتو»، وضع اروپا، حل مسئله مخارج نظامی‌ارتش راین و غیره بوده است.

قاتل‌چشمانش رابخشید

لاهور ـ قاتلی که در هفته گذشته در لاهور بدار مجازات آویخته‌شددرآخرین لحظه‌وصیت کرد که چشمان اورا پس از مرك‌درآورده وبه‌نابینایان پیوند بزنند.

دیروز یکی از چشمان وی‌به چشم جوانی بنام‌عبدالحمیدپیوند شد و چشم دیگر او قرار است به دختر ١٨ساله ای پیوندشود

گاوهای سرگردان

دهلی‌جدید ـ گاوهای هند اعم از مقدس یا غیر مقدس از این پس دیگر حق نخواهند داشت در خیابانهای های‌دهلی آزادانه گردش کنندو کسی مزاحم آنها نشود.

شهرداری دهلی نو امروز اعلام داشت که بزودی سر دسته «گاوبوی» تشکیل خواهد دادکه گاو های سرگردان را از خیابان ها جمع کرده و آنها رابمحلهای مخصوص نگهداری دام ها هدایت کنند.

صاحبان این گاو ها برای دریافت هریك راس گاوباید٢٠ روپیه بپردازند.

شهرداری دهلی نو امیدوار است که «گاوبوی» های جدید بتوانند از ٢٦ هزار گاوی که در خیابانهای پایتخت‌سرگردان هستند روزانه شصت راس آنها را «شکار» کنند.

دختر ساده ناپل

نیویورك ـ سوفیالورن ستاره ایتالیائی دیروز با هواپیما ازرم وارد نیویورك شد.

وی درفرودگاه به خبرنگاران گفت من یك‌دختر ساده اهل‌ناپل هستم و بهیچوجه خودرا مظهر تمایلات جنسی نمی دانم

در این سفر کارلوپونتی نیز همراه سوفیا است.

معالجه روان پزشك

لوس‌آنجلس ـ یك زن٣٣ ساله بنام «دروتا» که مادر دو فرزند است از یك دکتر روان‌شناس به دادگاه شکایت کرده وادعای صد هزار دولار خسارت کرده‌است بانو«دروتا»مدعی‌است که دکتر «جردم فرانکلین» در ازای تجاوز باو از دریافت‌حق معالجه خودداری می کرد ولی بعدا که او از خیانت بشوهرش پشیمان شد دکتر فرانکلین از وی ٢٥٠ دولار حق معالجه‌مطالبه کرد.

روان پزشك‌تجاوزباوراوسیله‌ای برای معالجه تلقی می کرده است!

یك کاسموس دیگر

مسکو ـ اتحاد شوروی دیروز یك‌ماهواره‌دیگرازنوع«کاسموس» باموفقیت بمدار کره زمین پرتاب کرد.

خبرگزاری تاس گزارش داد که تمام دستگاههای کاسموس ١١٩ بخوبی کار می کند. و در هر ٩٩دقیقه و ٨ ثانیه‌یکباربدور زمین می گردد.

استراحت کامل با قلب مصنوعی

نیویورك ـ بانو «لوئیس سرازو» که از روز چهارشنبه گذشته یك قلب مصنوعی کمکی درسینه وی‌گذاشته شده دیشب بطور کامل استراحت کرد و اختلالی که دیروز در تنفس وی روی داده بود برطر فشده وتب بیمار نیز قطع گردیده است.

این عمل جراحی‌دربیمارستان بروکلین نیویورك صورت‌گرفته است.

همه جا مردم نان روغنی را باعنوان سیتا می‌شناسند

چای شهرزاد

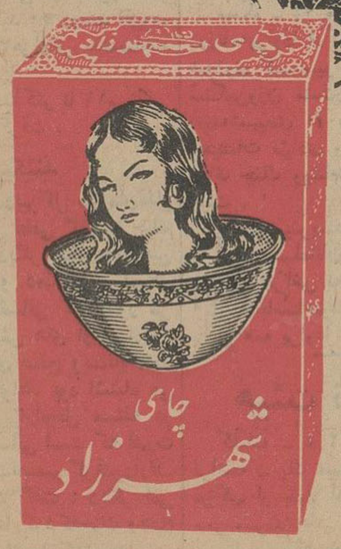

ازاین پس باخرید چای شهرزاد نه تنها چای دلخواه خود را انتخا میکنید بلکه ممکن است سهم بزرگی از میلیونها ریال جایزه که بشکل اسکناسهای ٢٠ تا ٥٠٠ ریالی درداخل جعبه‌ها گذارده شده نصیب شما شود

چای شهرزاد دربسته‌بندی قرمز — صد درصد خالص محصول کلکته
« « « آبی — مخلوط کلکته و ایران
« « « سفید — صد درصد خالص محصول بهاره ایران

آوازه

درشهرستانهائیکه نماینده نداریم نماینده فعال پذیرفته میشود. آ ـ ٧١٩٢

موقعیت استثنائی برای مُدتی کوتاه!

فروشگاه رُویال

واردکنندهٔ بهترین پارچه های مردانه دنیا برای اوّلین بار بمنظور معرفی فروشگاه وطرز کار خود، بهترین

ترگال

TERGAL

فرانسه را

در ٢٨ رنگ وطرح

بقیمت استثنائی متری ٦٥٠ ریال

دردسترس مشتریان خود میگذارد. ازموقعیت استفاده فرمائید ضمناً بمنظور تأمین نظر مشتریانیکه دارای وقت کم هستند، همواره مقدار محدودی لباسهای دوخته ازبهترین پارچه موجوداست

نشانی: خیابان شاهرضا بین چهارراه کالج وپهلوی ـ شماره ١٢٤/٦ ـ تلفن: ٦٥٦٠٥

کانون آگهی زیبا

اخبار خاورمیانه

عارف بترکیه دعوت شد

روزنامه البلاد خبرداد احسان صبری وزیر خارجه ترکیه عبدالرحمن عارف رئیس‌جمهور عراق را به‌بازدید از ترکیه دعوت کرده است .
وی در راس هیئتی با مقامات عراقی مشغول مذاکره است. مذاکرات برای تقویت روابط دوکشور است واحسان‌صبری چهارروز در بغداد خواهد ماند وی امروز در ضیافت ناهاری که توسط وزیر دفاع عراق‌به افتخار او داده میشودشرکت خواهد کرد.

■ بهبود سریع مناسبات عراق وشوروی سریعا روبه‌بهبود است . قرار است در پایان ماه ژوئن عبدالرحمن البزاز نخست‌وزیر عراق بمسکو سفر کند . طی چند روز آینده مذاکرات رسمی شوروی و عراق‌دربغداد شروع میگردد .

قرارداد شوروی ـ سوریه

یك قرارداد مبادله علمی و فرهنگی در سال ٦٧ـ١٩٦٦ بین سوریه و شوروی بامضاءرسید .
بموجب این قرارداد شوروی و سوریه در زمینه علم، فرهنگ ، هنر ، مسائل بهداشتی ، رادیو تلویزیون همکاری وسیعی خواهند داشت . شوروی تعداد زیادی کارشناس‌به سوریه میفرستد .

کمك نظامی انگلیس به‌فدراسیون عربستان جنوبی

مذاکرات رهبران فدراسیون عربستان جنوبی جهت اخذ کمك نظامی از انگلستان در لندن ادامه دارد . قرار است فدراسیون عربستان جنوبی‌درسال ١٩٦٨ مستقل شود. دولت انگلستان حاضر نیست بافدراسیون عربستان جنوبی قرارداد دفاعی منعقد سازد بهمین جهت کمکهای نظامی انگلستان به‌فدراسیون عربستان جنوبی افزایش میابد تا این فدراسیون بتواند مستقلا یك سیستم دفاعی داشته باشد.

وام کویت بمصر

مجلس ملی کویت امروز موافقت‌نامه‌ای را که بموجب آن بانکهای کویت١٥میلیون دینار به‌بانك مرکزی مصر قرض میدهند تصویب کرد.
این قرض در عرض دهسال بازپرداخته میشود . در اثر اکراهی که بانکهای محلی از دادن این قرض داشتند دولت کویت پس دادن این قرض‌را باربح ١تا٦ درصدتضمین کرده است . قرارداد مزبور با ٤١ رای دربرابر ٧ رای تصویب شد.

کائوکی شرکت بودائیها در دولت را رد کرد

سایگون ٢٤ـمه آسوشیتد پرس ـ یونایتد پرس ـ ژنرال کائوکی امروز قول‌داد که نظم را در ایالات شورشی شمال برقرار کند ، زیرا «کشوری که دچار شورش آشکاراست نمیتواند باقی بماند.»وی افزود که‌عملیات‌علیه بقایای‌شورشیان باحداقل خون ریزی انجام می گیرد .
این مطالب در گزارش گروه حاکمه نظامی به «کنگره ارتش و ملت» که از هزار نفر نمایندگان «بدقت دست چین شده» ارتش و گروه های مذهبی و سیاسی مرکب است، مندرج بود .
گزارش بسیار خوشبینانه بوداما درعین خواندن آن‌تظاهر کنندگان بودائی در خیابان های پایتخت‌رژه میرفتند ، اما تظاهراتشان بانظم بود .
نیرو های دولتی انستیتو بودائی را بعلت تظاهرات ضد دولتی آن بسته‌اند و مسلم است که باتسلیم دانانك وهوئه دولت کائوکی عجالتا پیروز شده است .

■ اخبار ضد دولتی

باوجود تسلیم شورشیان هوئه رادیو شهر هنوز دردست آنهاست واخبار ضددولتی پخش میکند .
ژنرال کائوکی د رگزارش خود بکنگره گفت :نیروهای او درعرض یکهفته توانستندنظم‌را برقرارکرده معابد را بتصرف درآورند .
وی بااشاره‌به ادامه مقاومت‌هائی درشهرهوئه گفت:دولت‌من‌هیچگونه شورشی را در جنوب مدار١٧ درجه تحمل نخواهد کرد .
وی در نطق یکساعته خود قول داد :
١ـ ارتش ویتنام به جنك‌باویت‌کنك ادامه میدهد تا شرایط مساعدی برای انتخابات فراهم آورد .
٢ـ احزاب سیاسی‌در فعالیت‌های خود درچهارچوب‌قانون آزادخواهند بود .
٣ـ کار عمرانی در کشور ادامه می‌یابد ، برتولید ٥٠ درصد افزوده شده وبرای ٣٠هزارنفر خانه‌ساخته شده است .
٤ـ انتخابات حداکثر تا ١١سپتامبر انجام خواهد گرفت .

* رهگذران عادی

مقامات بیمارستان شهر گفتند : جنك و شورش ٩روزه در دانانك‌بیش از آنکه باعث قتل و جرح‌شورشیان بانیروهای دولتی شده باعث تلفات رهگذران عادی شده است. گزارش دو بیمارستان حاکی است‌که از ٨٠ کشته، ٣٠ نفرشان رهگذر غیر نظامی واز ٤١٣ زخمی ، ٣٠٩ نفرشان غیر نظامی بوده‌اند.

* ابراز وفاداری

منابع دولتی گفتند که فرمانده لشکر اول ویتنام‌جنوبی ژنرال «فام‌خوان نهوان» که علیه دولت شورش کرده بود، ابراز وفاداری نموده است.
وی در تلگرافی به ژنرال کائوکی گفته است که مخالفت خودرا پس گرفته است. هنوز معلوم نیست وی بنام خود حرف میزند یاهمه افراد لشکر ، زیرا افراد این لشکراستخوان بندی شورشیان بودائی را تشکیل میدادند.

* رد کرد

گزارشهای‌رسیده بلندن‌حاکی‌است که ژنرال کائوکی اخیرا پیشنهاد بودائیها رابرای پیوستن بحکومت‌وی رد کرده است این پیشنهاد از طرف انستیتو بودائی بعمل آمده و بعنوان راه حلی برای شورش بودائیان تلقی شده بوده است.
کائوکی این‌پیشنهادرا ردکردباین عنوان که بودائیها خواهان کنترل‌چهار وزارتخانه هستند که در صورت‌دست یافتن به‌آنها،انتخابات‌آینده راخواهند برد.

* شهردار تازه

امروز اعلام شدکه سرهنك دوم چی‌کونك بجای شهردار شورشی و دستگیر شده دانانك‌به شهرداری این شهر منصوب شده است .
وی از افسران چترباز واصلا اهل هونه وبودائی است.

* خوسبیینی محتاطانه

دین راسك وزیر خارجه آمریکا خوشبینی محتاطانه‌ای نسبت به‌وقایع ویتنام جنوبی ابراز کرد .
وی که به نیویورك میرفت در فرودده به خبرنگاران گفت:من حس میکنم که وضع اندکی‌بهتر شده‌است وجلسه کنگره ارتش و ملت «جلسه خوبی» بوده است.

وزیر امور خارجه چین اعلام کرد :

جنگ امریکا و چین اجتناب‌ناپذیر است

استکهلم ـ٢٤ مه ـ خبرگزاری فرانسه ـ چن‌یی وزیر امور خارجه چین کمونیست طی مصاحبه با یك روزنامه سوئدی گفت جنك بین امریکا و چین اجتناب ناپذیر است وی افزود دیر یازود بین امپریالیسم آمریکا و چین نبردی روی خواهد داد .
چن‌یی سپس رهبران شوروی را متهم کرد که‌روزبروز بیشتردر راه تجدید نظر طلبی پیش میروند .
چن‌یی گفت شوروی وامریکابا یکدیگر علیه چین تبانی کرده و متحد شده‌اند .

شوروی از «کلی» تجلیل کرد

مسکو ـ ٢٤ مه ـ یونایتدپرس ـ روزنامه‌پراودا ارگان‌حزب کمونیست شوروی کاسیوس کلی قهرمان سنگین‌وزن مشت‌زنی را بصورت «نیمه‌شهیدی در راه اعتراض به تبعیضات نژادی و احضار به‌ارتش برای جنك ویتنام» تصویر کرده است .
پراودا مینویسد : پیوستن کلی به‌گروه مسلمانان سیاهپوست نیز بعنوان اعتراض به‌رفتاری بود که‌در آمریکا باسیاهپوستان میشود .
بااین همه پراودا از قدرت‌مشت‌زنی کلی تعریفی نکرده است .

* در قاهره

کاسیوس کلی روز یکشنبه‌لندن را بقصد قاهره ترك گفت.وی‌مهمان دولت جمهوری متحده عربی خواهد بود .وی قراربود که به‌آمریکا برگردد . اما خواسته‌است‌ازفرصت استفاده کند و گردشی در افریقا بنماید . گزارشهای رسیده حاکی است که در قاهره از کلی استقبال گرمی بعمل آمده که شایسته قهرمانی چون او بوده است .

هیئت نظامی چین‌در پاکستان شرقی

کلکته ـ ٢٤ مه ـ خبرگزاری فرانسه ـ یك میسیون نظامی چین مرکب از چهار افسر اینك دردا کا بسر میبرند .
منابع موثق هندی ضمن پخش این خبر تائید کردند که سفر میسیون نظامی چین به پاکستان بموجب قرارداد محرمانه‌ای که‌طی دیدار رسمی رئیس جمهوری چین‌از پاکستان بین دوکشور منعقد گردید صورت گرفته است این‌هیئت‌وسائل نظامی را که پاکستان بیشتر به آن نیازمند است مورد مطالعه قرار میدهد .

تسلیت

مصیبت وارده رابخاندان کاشفی مخصوصا به آقای باقر کاشفی تسلیت میگوئیم .
عزیزاله جهان‌بین . حسین جهان‌بین . حبیب‌اله جهان‌بین

جناب آقای حاج صادق فروتن
درگذشت فرزند دلبندتان رابجنابعالی و خانواده محترمتان تسلیت گفته و از خداوند متعال برایتان صبر و شکیبائی آرزومیکنیم .
منوچهر هاشمی . لطیف هاشمی .رسول‌هاشمی

تیمسار معظم سرلشگر علی اکبرضرغام
مصیبت وارده را به جنابعالی و خانواده ارجمند تسلیت عرض نموده بقاء عمر وسعادت بازماندگان شریف راازخداوند متعال خواستارم
علی احمدی کاویانی

تیمسار معظم سرلشگر علی اکبر ضرغام
خود را در مصیبت وارده شریك میداند و توفیق جنابعالی‌رادرادامه خدمت مثبت‌وصادقانه و مثمر از خدا میطلبد
رحیم صفویان

دوست محترم تیمسار سرتیپ اسعدی
با کمال تاسف و تاثر مصیبت وارده را از صمیم قلب به جنابعالی و سرکار علیه خانم و کلیه فامیل محترمتان تسلیت عرض مینمایم .
هوشنك بهمن‌پور

دوست عزیز سرکار ستوان یکم حسن‌شاطری
با کمال تاسف و تاثر مصیبت وارده را از صمیم قلب‌به شما و خانواده محترمتان‌تسلیت عرض مینمایم .
آـ٥٧١٣ **هوشنك بهمن‌پور**

سرکار ستوان مراد سلطانی و بانو
با نهایت تاثر مصیبت وارده را بحضورتان تسلیت عرض مینمائیم .
ستوان عربشاهی و بانو

همکارمحترم‌جناب‌آقای سیداسداله افتخاریان
بدین وسیله فوت مرحوم پدر گرامیتان را به شما و دیگر بازماندگان آنمرحوم تسلیت گفته وخودرا در این مصیبت شریك میدانیم .
هیئت مدیره شرکت تعاونی مواد حرفه‌ای نانوایان تهران

دوست وهمکار محترم جناب‌آقای حسین حاج رسولیها
با نهایت تاسف فوت نابهنگام آقای حاج میرزا احمد حاج رسولیها پدر عزیزتان را به آنجناب و فرزندان و خانوادهٔ آنمرحوم تسلیت عرض مینمائیم .
کارمندان دبستان نظامی

جناب آقای سروش فرماندار محترم شهرستان شاهرود
کارکنان سازمان آب شاهرود مصیبت‌وارده را بجنابعالی و خانواد ه‌محترم تسلیت عرض نموده بقاء عمر آنجناب و خاندان محترم را از خداوند خواستارند .
محمد باقر صدیقی

جناب آقای‌سروش فرماندار محترم شاهرود
با قلبی مملو از تاثر مصیبت وارده را از طرف خود و عموم کارمندان و کارگران بنگاه برق شهرداری شاهرود به آنجناب‌عرض‌تسلیت مینماید شادی روح آنمرحوم و بقاء عمر عالی و خاندان گرامی را مسئلت دارد .
محمدباقر طالب پور

جناب آقای سروش فرماندار عالیقدر شهرستان شاهرود
با قلبی مملو از تاثر مصیبت وارده را از طرف خود وعموم کارمندان و کارگران‌شهرداری شاهرود به آنجناب عرض تسلیت مینمایدشادی روح آنمرحوم و بقاء عمر عالی وخاندان گرامی‌را مسئلت دارد .
محمدحسن صادقیان

سرکار ستوان یکم رضا لطفی
با نهایت تاثر درگذشت شادروان پدر ارجمندتان را ازطرف خود و عموم افسران ـ درجه داران ـ دانشجویان ـ دانش آموزان و سربازان مرکز پیاده تسلیت گفته بقاء عمر و سلامت بازماندگان آن فقید را از درگاه ایزد متعا لخواستارم .
سرلشگر لطفعلی باوندی

جناب آقای مهندس علینقی اسدی
مصیبت وارده را بجنابعالی تسلیت عرض مینمایم .
پرویز ابراهیمی

جناب آقای اسمعیل علی آبادی
با نهایت تاثر و ابراز همدردی درگذشت فرزند گرامیتان را تسلیت عرض نموده بقاء سلامت جنابعالی و خاندان ارجمند را از درگاه ایزد متعال مسئلت دارد .
حسن اولیاء زاده و بانو

استاد معظم جناب آقای محمد علی کشوری
با نهایت تاثر مصیبت وارده را به آن‌سرور گرامی تسلیت گفته سلامتی و بقای عمرجنابعالی را از خداوند خواهانیم .
یزد ـ کاظم فردوسیان . حسین ناظمیان . محمد قمی

فقدان اسف انگیز جناب آقای غلامعلی بهزادی رابه‌آقایان امیر نصرت بهزادی وفتحعلی بهزادی و دکتر عبدالله بهزادی و جمشید بهزادی و فامیل محترم صمیمانه تسلیت عرض مینمایم .
آـ٦٨١٨ **جواد بهزادی**

تیمسار معظم سرلشگر علی اکبر ضرغام
هیئت مدیره اتحادیه خواربار فروشان‌تهران بدین وسیله مصیبت وارده را بجنابعالی تسلیت عرض‌نموده سلامتی آن‌تیمسار و کلیه‌بازماندگان را آرزومند است .
هیئت مدیره اتحادیه خواربار فروشان

سرکار علیه خانم اعظم فتوره‌چی‌لر
مصیبت وارده را بشما و خانواده محترم فتوره‌چی‌لر تسلیت عرض می‌کنیم .
از طرف کلیه دانش آموزان سازمان فرهنگی شهرپرست ـ هوشمند . خجسته قاسملو

با کمال تاسف مصیبت وارده رابخانواده سروش و روانبخش تسلیت عرض مینمائیم .
تاکستانی و بانو

جناب آقای دکتر پرویز اصلانی
با قلبی اندوهناك مصیبت فوت پدرگرامتان را به‌حضور آن دوست عزیز تسلیت عرض‌کرده بقای خاندان معظم را از خداوند آرزومندم .
گل خرم‌شاد . علی اصغر حاجی بابائی . حسین فرزندی

تیمسار معظم سرلشگر علی اکبر ضرغام
با نهایت تاسف مصیبت وارده را به خاندان محترم ضرغام بویژه به آن تیمسار تسلیت عرض نموده بقاء عمر جنابعالی را از خداوند بزرك مسئلت داریم .
برادران صراف زاده

تیمسار سرلشگر علی اکبر ضرغام
با نهایت تاسف مصیبت وارده را تسلیت عرض نموده علاقمندیم که ما را در غم‌بزرك خود شریك بدانید .
حبیب شاه‌سنی . عباس اوغازی

جناب آقای امیرعباس فهیمی
با قلبی اندوهبار مصیبت فوت مادرگرامتان را بحضور آن دوست عزیز تسلیت عرض نموده بقای خاندان معظم را از خداوند آرزومندیم .
علی‌اکبر فاضل سمیعی و بانو

دوست عزیزم آقای دکتر پرویز اصلانی
مصیبت وارده را به آن دوست عزیزم تسلیت عرض نموده و بقای عمر بازماندگان را از خداوند متعال خواستارم .
دکتر محمد رضا علویزاده

سرکار سرهنك عباس فیروزی بازرس عالی شرکت سهامی کارخانجات ایران
کارمندان و کارگران کارخانهٔ چیت سازی تهران با نهایت تاثر درگذشت والده گرامی سرکار را تسلیت عرض مینمایند.
کارخانه چیت‌سازی تهران

درگذشت شادروان بانو نصرت ضرغام‌مادر گرامی تیمسار سرلشگر علی اکبر ضرغام‌عضو محترم هیئت مدیره بانك اصناف ایران موجب تاثر و تالم اینجانب و کلیه آقایان مدیران‌بانك های عضو گردید و بدین وسیله مصیبت وارد ه‌را از طرف خود و سایر همکاران عضو کانون تسلیت گفته وبقای عمر و عزت معظم‌له را از خداوند متعال مسئلت دارد .
رئیس کانون بانکها . سپهبد فرج‌اله‌آق‌اولی

جناب آقای اسدالله منصور
با نهایت تاسف مصیبت وارده را به جنابعالی و خانواده محترمتان تسلیت عرض مینمائیم .
برج بهچالیان . ولادیمیر لیانازوف و کارمندان شرکت جهانی توریستی پارس

جناب آقای مهندس اسدی
با نهایت تاسف و تاثر مصیبت وارده را تسلیت عرض و بقاء عمر و سلامتی آنجناب و خاندان جلیل را از ایزدمنان مسئلت داریم.
نصیری . طلیعه . ابهری . حمیدی . زند وکیلی . شکیبائی . وحیدنیا . مهدوی . بهاری

تیمسار سرلشگر ضرغام
فوت مادر عزیزتان را از صمیم قلب ازطرف خود وکلیه‌افرادصنف صاحبان‌آسیاهای موتوری بحضور جنابعالی و کلیه فامیل محترمتان‌تسلیت عرض نموده بقای عمر و موفقیت سرکار را از درگاه ایزد متعال خواستارم .
رئیس اتحادیه صاحبان آسیا های موتوری تهران و حومه ـ علی درویش

سرکار سرهنك ستاد جهانگیر فهیم
افسران و استادان دانشکده توپخانه‌مصیبت وارده را به‌آن همکار ارجمند تسلیت عرض می نمایند.**اصفهان ـ سرهنك ستاد ابوالقاسم‌مهاجر**

با تالم و اندوه فراوان از طرف خود وعموم افسران مرکز توپخانه مصیبت وارده را به سرکار سرهنك ستاد جهانگیر فهیم و فامیل محترم فهیم تسلیت گفته بقای عمربازماندگان را از خداوند متعال خواهان است .
سرتیپ مصطفی امجدی

جناب آقای مهندس علینقی اسدی
درگذشت برادر بزرگوارتان جناب آقای سناتور سلمان اسدی را بحضور جنابعالی و خاندان محترمتان تسلیت عرض نموده سلامتی وبقای عمر آنجناب و خاندانتان را از خداوند بزرك خواهانیم .
مشهد ـ محمد و محمود امین

دانشمندمحترم جناب‌آقای‌دکتر اسماعیل‌کوثری
با نهایت تاسف مصیبت وارده رابجنابعالی و فامیل محترمتان تسلیت عرض نموده خود را در غم شما سهیم میدانیم .
سرهنك مهدی‌آوید و بانو

تیمسار معظم سرلشگر علی اکبر ضرغام
با نهایت تاثر و تاسف خودر ادر غم واندوه آن تیمسار ارجمند شریك میدانم از خداوند متعال بقاء عمر جنابعالی و سایر بازماندگان‌آن شادروان را خواستارم .
غلامرضازائرین

تیمسار سرلشگر علی‌اکبر ضرغام
با قلبی متاثر و روحی متاسف مصیبت وارده را تسلیت عرض نموده بقای عمر ، عزت روزافزون جنابعالی وخاندان‌محترم را از خداوند متعال مسئلت دارد .
از طرف کارمندان اداره حسابداری کل و وام های‌بانك اصناف ایران ـ **سیدرضا معصومی طبائی** آـ٧٣١٢

تیمسار معظم سرلشگر علی‌اکبر ضرغام
با نهایت تاسف مصیبت وارده راتسلیت عرض عزت و بقاء جنابعالی و خاندان گرام را از خداوند مسئلت مینماید .
محمد وحدت

تیمسار سرلشگر علی‌اکبر ضرغام
با نهایت تاسف درگذشت مادر گرامیتان را تسلیت عرض نموده بقاء عمر جنابعالی را از درگاه ایزد متعال مسئلت مینماید .
از طرف کارکنان اداره مبادله بانك اصناف ایران ـ مسعود اخوان

تیمسار سرلشگر علی اکبر ضرغام
با کمال تاسف فوت والدهٔ گرامی آن‌تیمسار را تسلیت عرض مینمایم .
ابراهیم افخمی راد

تیمسار معظم سرلشگر ضرغام
با نهایت تاسف و تاثر درگذشت مادرگرامی رابه آن تیمسار تسلیت عرض مینماید .
نصراله شه‌پرست . فتح‌اله شه‌پرست . پوران شه‌پرست . عبداله قاسملو

با نهایت تاسف مصیبت وارده را بخانواده محترم سروش تسلیت عرض مینمایم .
جمشید رازبان

شهادت شادروان ستوان یکم خلبان محمد علی حسنی مهربان را که در راه خدمت به‌میهن شربت شهادت نوشید به بازماندگان آنمرحوم از صمیم قلب تسلیت میگوئیم .
خلبانان گردان ١٠١ شکاری

جناب آقای دکتر پرویز اصلانی
فوت جانگداز پدر بزرگوارتان را تسلیت عرض نموده بقاء و سلامتی حضرتعالی وخانواده محترمتان را از خداوند مسئلت دارد .
خانواده دکتر دل‌افراز

تیمسار سرلشگر علی‌اکبر ضرغام
مصیبت وارده به آن تیمسار و خانواده محترم را تسلیت و تعزیت عرض مینمایم .
ابراهیم عباسی عضو گمرك

جناب آقای اسماعیل علی آبادی
با تاثر و تاسف بی‌پایان مصیبت جانگدازی راکه بر آنجناب و فامیل جلیل وارد آمده‌تسلیت گفته از درگاه احدیت صبر و بردباری‌جهت شما و مادر داغدار او وتمام‌فامیل خواهانیم .
دکتر میرحسن آیرملو وبانو

دوست عزیز آقای بیژن قاسمی راد
دوستانت در اندوه مرك ناگهانی مرك برادرت همدرد و شریك هستند .
محمدعلی‌فروتن . کیهان‌قزوینیان. بهزاد مداوی

سرکار علیه خانم ملك‌زاده توکل
کارمندان و دبیران دبیرستان مرجان‌گروه فرهنگی خوارزمی مصیبت وارده را تسلیت می گویند .
عبائیان

اطلاعات

مقالات و گزارشهای خارجی

از: افریقای جوان

خاورمیانه تا ۲ سال دیگر وارد عصر اتمی میشود

جمال عبدالناصر سخت نگران و مضطرب است. او بعده‌ای از سران دولتهای غربی که درماه مارس گذشته در قاهره اجتماع کرده بودند گفته‌است:

«اسرائیلی ها هم‌اکنون هشت کیلو «پلوتونیوم» در اختیار دارند و قدرت رآکتور های اتمی آنها باندازه‌ای‌است که میتوانند در صدد ساختن بمب‌اتمی برآیند. این‌امر که‌اسرائیلی ها ازهر گونه بازرسی و کنترل تاسیسات‌اتمی خود جلوگیری می کنند دلیل‌آن است که تصمیم‌به‌تولید بمب اتمی گرفته‌اند. شاید از حالاتاسال ۱۹۶۷ یا حداکثر ۱۹۶۸ اسرائیل نخستین‌کشور دارنده بمب اتمی در خاور میانه شود. پس باید دربرابر این خطر چه‌کار کرد؟

برخی ازسران افراطی عربی گفته‌اند که‌برای جلوگیری‌ازاین‌خطر تاسیسات اتمی اسرائیل موردحمله قرارگیرد. و پیشنهاد های دیگری هم‌مطرح شد که‌مصر میخواهدازآنها بنفع‌خوداستفاده کند. ولی بنظر نمی‌رسد که دولت های عربی حاضر شوند بادست خود بمب اتمی دراختیار ناصر بگذارند...

باین‌جهت در مذاکرات قاهره هیچ گونه تصمیمی دراین باره گرفته نشد ومقرر گردید این مسئله درکنفرانس سران کشور های عربی که‌قرار است در پنجم ماه دسامبر در الجزایر تشکیل شود مورد بررسی قرارگیرد. نگرانی ناصرازتسلیحات‌اتمی اسرائیل ازجنبه خطرنظامی نیست او میداند که بهیچوجه امکان یك‌حمله اتمی‌اسرائیل دربین نیست ولی رئیس جمهوری مصر میداند که واردشدن اسرائیل درصف کشور های دارنده سلاح اتمی چه تحول عمیقی در موازنه قوا در خاور میانه پدید خواهد آورد و براثرات روانی وسیاسی قابل توجه (وفلاکت‌باری) که این تحول در کشور های عربی ببار خواهدآورد نیك‌آگاه‌است.

دراین صورت آیا کشور های عربی خواهند توانست همچنان‌اصل سیاست بیطرفی رابکاربندند؟جواب این‌سئوال منفی است.

* لطمه به ناصر

خطراین تحول برای رژیم ناصر بیشتر ازکشور های دیگر عربی‌خواهد بودزیرا اگراسرائیل بتواند درجرگه کشورهای دارنده سلاح اتمی وارد شود بدون شك به حیثیت ناصر لطمه شدیدی وارد خواهد شد.

ناصر حالا در دوجبهه می‌جنگد: ازیك طرف میکوشد امریکائیها را قانع کند که بمب اتمی اسرائیل برای صلح‌وثبات‌خاورمیانه خطربزرگی بوجود خواهد آورد وباین ترکیب آنها را وادار نماید اسرائیل را تحت‌فشار قرار دهند تا از ساختن بمب اتمی صرف‌نظر کند.

ازطرف دیگر موافقت شوروی را برای کمك مالی وفنی بمصر درساختن بمب اتمی جلب کند»

بدون شك ناصر این موضوع رادر مذاکرات‌اخیرخودباالکسی کاسیگین نخست‌وزیر شوروی‌مطرح ساخته‌است. باوجود کمکی که‌شوروی به‌سایر کشور های خاورمیانه میدهد معذلك باید دانست که مصر در مشرق و الجزایر در مغرب مهمترین نقطه‌اتکای دیپلماسی این کشور را تشکیل‌می‌دهد باین‌جهت‌ضعف‌هریك ازاین‌کشور هاو هرگونه تغییری که درسیاست آنها پدید آید به‌موقعیت شوروی ها درسراسر جهان عربی لطمه شدیدی وارد خواهد شد.

سفیرکبیر یك کشور اروپای‌شرقی اخیرا به‌خبرنگار ما گفته است که‌از بین رفتن رژیم کنونی مصربرای‌وضع استراتژیکی شوروی در این منطقه ازجهان نتایج‌فلاکت‌باری‌خواهدداشت» بنابراین شوروی نمی‌تواند درخواست های ناصر را نادیده بگیرد.

اما تنها ازاین نظر نیست که‌ناصر میخواهد شوروی را وادار کند که درسیاست اتمی خود نسبت بمصر تجدیدنظر کند بلکه او میخواهدبرای شورویها در مدیترانه، در دریای‌سرخ و یمن تسهیلات‌نظامی وهوائی ودریائی فراوانی فراهم سازد برای نخستین بار در دسامبر سال ۱۹۶۵ مذاکراتی در این باره میان نمایندگان دو دولت صورت گرفته است.

از: یونایتدپرس

جنگ داخلی ویتنام وافکار عمومی امریکا

گرچه ظاهراشورش دانانك وهوئه درهم شکسته و نظامیان شورشی تسلیم شده‌اند اما بحران روابط بودائیان وحکومت همچنان وجود دارد وحتی باحتمال زیاد اکنون که شورش های مسلحانه به‌نتیجه قطعی نرسیده بودائیان خواهند کوشید تا از طریق تظاهرات مذهبی‌و خودکشی‌های راهبان بودائی حکومت «کائوکی» راسرنگون سازند. حکومت جانسون که‌از بحران داخلی ویتنام بشدت نگران‌بود بایك ناراحتی جدید یعنی تاثیر اقدامات کنونی و آینده بودائیان و مبارزه داخلی این کشوربرافکار عمومی‌امریکا روبرو شده است.

مقامات امریکائی ازرئیس جمهوری گرفته تادیگران درتمامی مدتی که ازعمر بحران کنونی‌میگذرد کوشیده‌اند که‌طرفین متخاصم را به‌آرامش دعوت کنندو ضمناازمردم امریکا خواسته‌اند که‌تحمل داشته باشند ودرنظر بگیرند تجدید ساختمان کشوری نظیر ویتنام چه‌کار مشگل‌و طاقت فرسائی است. جانسون درکنفرانس مطبوعاتی اخیر خود گفت:

«ماحوادث رادقیقا تحت‌نظر داریم، مامعتقدیم باید کلیه اقدامات لازم برای متحد کردن گروه های متخاصم ویتنام بعمل آیدو ما میکوشیم لزوم وحدت نیروهای ملی ویتنام را به‌آنها ثابت کنیم و ضمنا نشان دهیم که‌در همین حال میتوان کار تدوین قانون اساسی و اتمام انتخابات را ازپیش برد.

★ دیکته نمیکنیم

جانسون در مصاحبه خود گفت ما برای آن به‌ویتنام رفته‌ایم که این ملت‌را در ایجاد یك‌کشور مستقل و آزاد یاری دهیم. مانمی‌خواهیم نوع حکومت وسیاست خودرا به‌آنهادیکته کنیم.

جانسون دراین موردکه آمارگیری های اخیر در امریکا نشان میدهدکه اکثریت مردم معتقدند در صورت‌بروز جنك داخلی بزرك در ویتنام،امریکا باید این کشور را تخلیه کند گفت ماتلاش می‌کنیم که با حداقل هزینه بزرگترین موانع را در مقابل‌پیشروی کمونیسم ایجاد کنیم و دولت امریکا معتقد است‌که اینکار را به‌بهترین وجهی انجام میدهد.

مقامات رسمی امریکا جنك داخلی ویتنام با جنگهای داخلی کره درسال ۱۹۵۰ وجنك داخلی یونان در سال ۱۹۴۶ مقایسه‌میکنندومیگویندهمانطور که سربازان امریکائی‌در صحنه جنك ازخود شکیبائی و اراده نشان میدهد در داخله امریکانیز باید چنین باشد. درحالیکه امروز اینطور نیست.

عده‌ای ازرهبران کنگره وشخصیت های برجسته نظیر فولبرایت رئیس کمیته روابط خارجی سنای امریکا اظهار نگرانی‌می کنندکه‌بحران داخلی ویتنام جنك باویت‌کنگهارا شدیدا تحت‌الشعاع قرار داده این وضع کاملا بسود ویت‌کنگها است وباتوجه به اینکه بحران داخلی و اختلافات ژنرال «کائوکی» و بودائیان تمام ناشدنی است بخوبی دیده میشود که روز های آینده‌آبستن‌چه‌حوادث‌وحشتناکی‌است

تنها مسواك دارای مواد ضد عفونی «جرم فایتر»
دکتر وست
ساخت آمریکا
Dr. West's
The Only «Germ Fighter» Toothbrush
نمایندگی انحصاری: شرکت سهامی حسو ۲۱۰ خیابان شاه تهران تلفن ۶۱۲۹۵۶

آگهی تشکیل مجمع عمومی

مجمع عمومی عادی سالیانه شرکت سهامی تولیدی وبازرگانی ایران ساعت پنج بعدازظهر روزسه‌شنبه ۲۴ خردادماه ۱۳۴۵ در محل دفتر شرکت واقع درخیابان فردوسی کوچه خندان پلاك۵۴ منعقد میگردد.

ازصاحبان سهام تقاضا میشود بارعایت ماده ۳۹ اساسنامه در مجمع نامبرده حضور بهمرسانند.

دستور جلسه:
۱ـ استماع گزارش سالیانه مدیران و بازرس شرکت
۲ـ تصویب ترازنامه سال مالی ۱۳۴۴
۳ـ انتخاب یکنفر بازرس
۴ـ شور درخط مشی آتیه شرکت

هیئت مدیره شرکت سهامی تولیدی وبازرگانی ایران
آ ـ ۵۷۰۹

متل قو
به خریداران زمین در متل قو تخفیف مخصوص‌داده می شود برای اطلاع بیشتری به تلفن دفتر رزرو ۶۴۴۴۹ مراجعه فرمائید.

بعداز موفقیت خارق العاده فیلم «بخاطر یك مشت دلار»
بزودی
وسترن دیگری مهیج‌تر و پرماجراتر از آن

آهنك معروف «رینگو» را هم در این اثر باشکوه بشنوید

پیام نوین
شماره اول دوره هشتم
با همکاری: آذرخشی ـ آزموده ـ به آذین ـ بیضائی ـ دولتشاهی ـ کلباسی ـ گلشیری
منتشر شد

چهل سال قبل، در همین روز

بحریه خلیج

روزنامه اطلاعات در سرمقاله خودتحت عنوان بالامینویسد: خلیج‌فارس فعلا استحکاماتی ندارد. گمرکات‌جنوب بلحاظ ورود امتعه قاچاق در زحمتند بعلاوه شرارتهائی صورت میگیردو ساکنین ساحلی خلیج فارس باید اطمینان بزندگانی و رفاه داشته باشند اخیرا دکتر میلسپو پیشنهاد کرده است که در سال ۱۳۰۵ قریب یك میلیون و چهار صد هزار تومان دربودجه مملکتی اضافه عایدی پیدا شده و دولت بهر خرجی که صلاح بداند میتواند مصرف نماید بعقیدهٔ ما بهترین مخارج ضروری برای مملکت فعلا همان تدارك بحریه در خلیج فارس میباشدکه هم عایدات گمرك رااضافه میکند و هم از شرارتها جلوگیری میشود و هم بساکنین خلیج حیثیت و اعتبار میدهدو از مهاجرت جلوگیری میکند و منافع سیاسی و نظامی آن نیز بسیار است مقتضی است دولت لایحه‌ای برای خرید چند جهاز وتشکیل اداره بحریه در خلیج‌وایجاد استحکامات نظامی تهیه وبمجلس تقدیم دارد.

اظهارات رئیس‌کل صحیه مملکتی

دکتراحیاءالسلطنه بهرامی صحیه بدست میاید یك عده مکفی از اطباء را به اروپا اعزام‌دارم که هرچند نفرآنها دریکی از شعب طبیه (جراحی. کحالی. رادیو. طب و غیره) تحصیلات خودرا تکمیل نموده و برای احتیاجات صحیه مملکتی که درجه اول اهمیت را حائز است بایران مراجعه نمایند.

راجع باینکه آیااطبای متخصص بقدر کفایت در ایران وجوددارد یاخیر ازآقای‌دکتراحیاءالسلطنه بهرامی رئیس‌کل صحیه‌استعلام شد و ایشان در جواب چنین گفتند:

متاسفانه اطبای متخصص در ایران‌بقدر کفایت وجود نداردو بهمین جهت تصمیم گرفته‌ام‌که از اولین اضافاتی‌که برای‌بودجه

امتحانات مدارس

چون امتحانات مدارس شش ساله ابتدائی ذکور ودوره اول متوسطه نسوان از فردا شروع خواهد شد شرحی از طرف وزارت معارف بکلیه مدارس متوسطه نسوان نوشته شد که داوطلبین رافردا برای گرفتن نمره و تعیین محل هریك بدارالمعلمات اعزام دارند و همچنین بمدارس ابتدائی ذکور اخطار شده است که داوطلبین امتحان شش ساله را که بالغ به‌هزار ودویست نفر هستند برای تعیین محل و نمره بمحل‌های ذیل اعزام دارند:

۱ـ مدرسه علمیه در شمال ۲ـ مدرسه پهلوی در شرق ۳ـ مدرسه ادب در مرکز ۴ـ مدرسه سلطانی در مغرب. درهریك از مراکز فوق‌الذکر سیصد نفر داوطلب امتحان خواهد داد.

افتتاح دواخانه

نظر باهمیت وموقعیت بلوك شهریار چندی است که صحیه کل در صدد ایجاد یك دواخانه در آنجا بوده است اخیرالوازم دواخانه ازهر حیث فراهم ودر ظرف همین دوسه روز دواخانه افتتاح خواهد شد.

مطابق ذوق و سلیقه صاحبمنصبان

یك اتومبیل دونفری سالمسون که در طهران منحصراست بی‌عیب و قوی. سریع‌السیر و فوق‌العاده کم مصرف (بایك حلبی بنزین دویست کیلومتر طی میکند) بانضمام پنجاه پارچه اشیاء یدکی بفروش میرسدطالبین باداره‌روزنامه اطلاعات رجوع فرمایند. قیمت مقطوع هشتصد تومان است.

(نقل از اطلاعات چهارم خرداد ماه ۱۳۰۶)

ازامشب درسینماهای
اونیورسال ـ ایران
تهران ـ کیهان ـ ژاله
کامرون میچل درفیلم
انتقام تیرانداز
باشرکت: ژرژریویر ـ اتل روهو ـ دیانامارتین
رنگی ـ وایداسکرین

MINNESOTA CLAY

ایندولا
«ساخت هلند»
سالهای سال خدمتگذار شماست
باوزن ایندولا
رومیزی ـ پایه بلند و سقفی
indola
هواکش ایندولا
دیواری و شیشه‌ای در اندازه‌های مختلف
نمایندگی انحصاری محصولات ایندولا در ایران: شرکت مقصود خیابان سعدی جنوبی پلاك ۶۶۰ تلفن ۳۵۱۱۷ ۳۱۰۲۴
نمایندگی ایندولادر اهواز: کالای خانه فلکه جنب پل

از صبح
مولن روژ ـ مهتاب ـ دیانا
حافظ ـ کریستال ـ اسکار ـ برلیان ـ زهره
یك وسترن فراموش نشدنی ازکارگردان بزرك جان استرجس
برت لنکستر
کرک دوگلاس
ارل هالیمن
روندا فلمینگ
GUNFIGHT AT THE O. K. CORRAL
ویستاویژن
رنگی تکنی کالر
جدال در اُ. کی. کورال

ازامشب در سینما آریا
ریچارد هریسون درفیلم مامور ۰۰۵
سینماسکوپ رنگی
دوبله بفارسی

اتومبیل خدمت !

از: ناصر نجمی

اجازه بفرمائید بعنوان یك تذکار اولا خدمت اولیاءکنونی وزارت مالیه واولیای بعدی و مابعد وباز هم مابعد این دستگاه‌که مسئول‌حفظ بیت‌المال ملت و وسائل دولتی هستند عرض کنم که اگر به احترام قول خود و حیثیت دستگاه مربوط علاقمندید ، بهیچ وجه من‌الوجوه گرد داستان کمدی تراژدی ماشین‌های دولتی نگردید و اصلا شتر را ندیده‌بگیرید و بگذرید تا به مخمصه نیافتید و حداقل به‌تجدیدنظردر تصمیم خودتان مجبور نشوید ، میگوئید قضیه‌چیست و چگونه بوده است آن حکایت ؟ عرض می کنم که خوب است بردارید و پرونده این ماشین های کذا و کذای دولتی را از چند سال پیش باین طرف مورد مطالعه قرار دهید آنگاه بفراست دریابید که چگونه هر وقت تصمیمی گرفته‌اند تا استفاده از آنها را فقط منحصر به ساعات خدمت کرده و از انحصار سردمداران خارج سازند غفلتا رئود خیراندیش خود را به معرکه رسانیده و هنوز مرکب این دستور ها خشك نشده بلطائف‌الحیل جریان امر را بار دیگر بمجرای قبلی که همان استفاده اختصاصی و دولتی توامان باشد برگردانیده‌اند.

اگر بکارنامه ماشین‌های‌باصطلاح «خدمت» توجه کنید چنین میخوانید که بله ، یك روز مسئولین مالیه آمدند و این خودروها را در گاراژ وزارتی جمع و همه را بخط نمودند و بعد چوب حراج را برداشتند و گفتند این تو بمیری دیگر ازآن‌تو بمیری‌هانیست‌وهمه‌راازصدرتا ذیل واز کهنه تا نو و نیمدار و مستعمل بفروش میرسانیم .

برای اینکه اولا پولی گیر خزانه دولت بیاید ، ثانیا هزینه رانده و بنزین و تعمیر صرفه‌جوئی شود . اما بعد همینکه چند روزی گذشت ، ناگهان سرو صدا از گوشه و کنار برخاست و بعضی از کله گنده ها و متنفذین و نورچشمی ها اصالتا از طرف خود و وکالتا از جانب اهل بیت‌غرولند کردند وصدای اعتراض برداشتندواینجا و آنجا ریش وگیس گرو گذاشتند و گرفتند تا بالاخره‌در تصمیم‌قبلی‌تجدیدنظرشدومقرر گردید که مدیران کل‌وکارگزاران غیر کل وسرپرستان دوایر و غیره از این تصمیم مستثنی باشند اما بقیه‌بحکم محکم قانون و مقررات ماشین‌هایشان همچنان در گاراژ ها متوقف بماند. چندی که گذشت باز همین تصمیم هم‌شکست‌وقرار شد که سازمان‌های مستقل و ادارات‌نیمه مستقل وکار ـ پردازان مسئول و کارگزاران غیر مسئول که کار های مهم در چهار گوشه شهر و خارج از دارالخلافه دارند ، ماشین های خود برسند و مجددا تاکید گشت که بقیه ناگزیر ازتسلیم شدن بقانون وواگذارکردن چهار چرخهای خود میباشند . آنگاه اتومبیل های حضرات دانیزازگاراژ های مالیه خارج کردند و بایشان تفویض کردند و گفتند بقیه را خواهیم فروخت تا موردسوء استفاده قرار نگیرد و بیجهت ماموران خدمت در ساعات غیر خدمت اهل بیت و غیر اهل بیت را بخرج دولت ازکیسه ملت در جاهای خوش آب و هوا گردش ندهند .

یاری پرونده حکایت میکند که باین ترتیب بیشترازدو سوم اتومبیل ها از ردیف خارج گردید ولی باز هم فشار از اینجا و آنجا آغاز شدو ایندفعه گفتند :

یك استثنای دیگر قائل میشویم وبه ماموران خدمت‌هم اشتثنائاماشین واگذار میکنیم !

قطعا داستان آن مردی را که قصد خالکوبی داشت و خالکوب‌می خواست تصویر شیری را بربازویش نقش کند شنیده‌اید که چگونه هر جاکه سوزن را برگوشت بازویش آشنا میکرد ، مرد ناله‌سر میداد و ضجه‌کنان از خالکوب طلب مینمود که از نقش کردن دم و یال شیر صرف نظر کند و شاعر گفت :

شیر بی‌یال ودم اشکم که دید
این چنین شیری خدا هم نافرید..

ناگفته نگذاریم که هم مسئولان اسبق و هم ماموران سابق ولاحق هرکدام از این تصمیم ها عدول کردند و چنانکه میدانیم و می‌بینیم ماشین های خدمت و سرویس چه در جریان خدمت و چه بعد از آن‌در خدمت اختصاصی است با این تفاوت که درگیرودار اینگونه فعل‌و انفعالات بجای ماشین های قراضه و از کار در آمده اتومبیل های‌تازه‌و آخرین سیستم خریداری و تقدیم مقامات اداری شده است . و حالا توجه فرمائید به آخرین ابتکاری که‌بکار رفته یعنی اگر در خیابان ها ملاحظه کرده‌باشید . چندی‌پیش که باردیگر موضوع ماشین های سرویس داغ شد آمدند و روی بدنه اتومبیل ها بخط جلی مرقوم داشتند ، «اتوموبیل خدمت ـ استفاده خصوصی ممنوع!» ولی چند روزی که گذشت پرده‌دیگر این نمایش شروع شد و عبارت «استفاده اختصاصی‌ممنوع» رانیزحذف کردند و اکنون فقط دو کلمه «اتومبیل خدمت» باقی مانده است‌و بس ... تا بعد چه‌پیش آید و چه وقت این دو کلمه زائد هم حذف بشود!

گفتگوی تلفنی با ۳۰۰۱۰

اهالی محترم تهران هر روز بعد ازظهرها از ساعت ٦ تا ٧ر٣٠ میتوانند بتلفنی ـ رد ـ دلها وگرفتاریها و شکایتهای خودرا باما در میان بگذارند

.....

* مبارزه باارزانی

درخیابان خورشید ، سه‌راه دربندکه جزو شهرداری ناحیه۳ است یك مغازه بقالی هست که میوه‌فروشی هم میکند ، اگرهمه جا هویج را بدهند کیلوئی ٤ ریال این مغازه‌دار عیدهد یك تومان ، در واقع باهرنوع‌ارزانی مبارزه میکند .

محمودی

* چه بکنیم ؟

خیابان هاشمی سرچهارراه‌خوش یك مکانیکی شبانه روزی باز شده است و شبانه روز مزاحم ما است از این مزاحمت چه بکنیم ؟

سرگرد صارمی

* بازهم

از بازشدن سپه غربی خبری نیست فقط مهندسین مرتب بدرودیوار مردم خط می‌کشند ، از پوشاندن نهر قلقلی خبری نیست هم سل مارا تهدیدمیکند هم کثافت فاضلاب .

از آزادشدن بند (ز) هم‌خبری نیست سند در دست مردم است ولی اجازه خرید و فروش‌ندارند از بهداشت محل خبری نیست، آب‌انبارها براثر راکدماندن‌آب کرم‌گرفته و ما بازهم ناچاریم از آن استفاده‌کنیم .

رضا صمدی

* اشتباه

من ساکن ایرانشهر هستم، در اینجا باجه پست و تلگراف‌سر خیابان کامیار درتمام اوقات‌بسته است اگرقرار باشدکه این‌باجه تعطیل باشد بهتر است آن را جمع‌کنند تا باعث اشتباه نشود.

جلیلی

* عیدی را گرفتند ورفتند

ما پانصد خانوار هستیم‌که در سری دوم نیروی هوائی ساکن می‌باشیم شب‌عید میرابها موتور را راه انداختند و عیدی کلانی از ملت دریافت نمودند و با اینکه تمام عوارض قانونی و عیدی و غیره را طبق معمول پرداخته‌ایم ولی معلوم نیست چرا باید در این گرمای تابستان بدون آب باشیم ـ اگر موتور خراب است چطور شب‌عید شروع بکارکرد.

اهل محل

* تقاضای پارتی

ساکنین خیابان ششم واقع در خیابان تلویزیون بالاتراز انجمن ایران وآمریکا از سازمان های دولتی برای تسریع دراسفالت این خیابان‌که بخیابان پهلوی منتهی میشود تقاضای یك پارتی میکنند . برای آنکه خیابان جلوتر که کوچکتر است بعلت سکونت یك‌صاحب‌مقام‌شهرداری شبانه اسفالت شد و ساکنین‌این خیابان معلوم نیست تا چه‌موقع باید منتظر باشند . چه بهتر که لااقل یکی‌از صاحبان‌مقام دراین خیابان خانه‌ای بخرد یا اجاره کند بلکه ازتصدق‌سر این‌پارتی کار اسفالت خیابان زودتر انجام شود .

ساکنین بی‌پارتی خیابان ششم خیابان تلویزیون

* مزاحمت برقی !

برق باب برای ما ساکنین خیابان خیریه روبروی دخانیات نه‌تنها یك برق قابل استفاده نیست بلکه مزاحمت هم ایجاد میکند باین ترتیب‌که پیوسته‌ما خیال میکنیم برق داریم درحالی که نداریم !!

خوانساری

* اقدام نمایند

اینجا خیابان سهیل کوچه زرکش‌است به‌شهرداری ناحیه۲ تذکر دهید ترتیبی دهد بعد از یکسال‌که ساختمان‌تازه‌ساز این کوچه تمام شده اقلابرای جمع‌آوری باقیمانده زباله ساختمان اقدام نمایند .

محفوظ

پاسخ برنامه‌های مردم

روشن میشود

اداره محترم رورنامه اطلاعات عطف بشرح مندرج در آن روزنامه در ستون تفسیروقایع هفته‌موضوع روشنائی خیابان فرح آباد به اطلاع میرساند :

همانطور که نویسنده محترم‌نیز تذکر فرموده‌اند روشنائی خیابان های حدود چهار صد دستگاه‌وادامه خیابان فرح اباد جزو برنامه این شرکت بوده که در آینده نزدیك سبت به نصب پایه ها و تامین روشنائی آن اقدام لازم بعمل‌خواهد آمد.

شرکت‌برق منطقه‌ای تهران از درخت بالا رفته

اداره محترم روزنامه اطلاعات عطف بشرح مندرج در آن رورنامه در مورد برق‌گرفتگی و فوت کودك۱٤ ساله باطلاع میرساند .

از قرار اطلاع کودك مزبور در اثر بالارفتن از درخت و دست‌زدن به سیمهای خط و غفلتی که‌نموده تلف شده‌است .

شرکت‌برق منطقه‌ای تهران نصب شد

اداره محترم روزنامه اطلاعات عطف بشرح مندرج‌درشماره۱۱۹٦۹ در مورد روشنائی خیابان نواب به اطلاع میرساند.

چراغهای جدید پایه فلزی‌خیابان مزبور نصب و روشن گردید .

شرکت‌برق‌منطقه‌ای تهران مربوط بما نیست

اداره محترم روزنامه اطلاعات عطف‌بشرح مندرج‌درشماره۱۱۹٦۱ باطلاع میرساند

خرابی پیاده رو خیابان پهلوی از پمپ بنزین تا راه‌آهن توسط کارگران این شرکت نبوده وگویا مربوط به شرکت تلفن باشد .

شرکت‌برق منطقه‌ای تهران رویهم قرار گرفته بود

اداره محترم روزنامه اطلاعات عطف بشرح مندرج‌درشماره۱۱۹٦۵ باطلاع‌میرساند .

چون از تاریخ۳۱ر۱ر٤۵ الی ٤۵ر۲ر٤ قسمتی از برق شوش‌روی شبکه برق تهران قرار گرفته در نتیجه اتصالی بوجود آمده که فورا اصلاح گردید و دیگر جای هیچگونه نگرانی نمیباشد .

شرکت‌برق منطقه‌ای تهران آدرس بدهند

اداره محترم روزنامه اطلاعات عطف بشرح مندرج در شماره ۱۱۹٦۳ در مورد ضعیفی برق‌خیابان عباسی باطلاع میرساند :

از کلیه خیابانها و کوچه های منشعب از خیابان عباسی بازدید بعمل آمده در این مسیر کمی ولتاژ مشاهده‌نگردیده گویاضعف‌ولتاژ مربوط به داخل منزل آقای کیومرث مقیمی باشدوچون‌آدرس منزل‌مورد نظر مشخص نبود مراجعه به منزل نامبرده میسر نگردید .

شرکت‌برق منطقه‌ای تهران اصلاح گردید

اداره محترم روزنامه اطلاعات‌عطف بشرح مندرج در شماره ۱۱۹٦۱ باطلاع میرساند در مورد شبکه‌برق حشمتیه قسمت عمده آن اصلاح گردیده و نسبت به بقیه نیز درآینده نزدیکی اقدام خواهد شد .

شرکت برق منطقه‌ای تهران

صحیح نیست

اداره محترم روزنامه اطلاعات عطف بشرحی که در شماره۱۱۹٦۷ آن جریده شریفه مورخ ۱٤ر۲ر٤۵ تحت عنوان (سال بانتها رسید)درج شده بود باطلاع میرساند که طبق گزارش رسیده از اداره آموزش‌و پرورش شمیران از اول مهر ماه٤٤ تاکنون کلیه آموزگاران دبستان حسن ضیائیان مشغول انجام وظیفه بوده‌اند و موضوع درج شده عاری از حقیقت است .

رئیس اداره بازرسی‌آموزش وپرورش استان مرکز ـ فامیلی

تعویض شد

جریده شریفه اطلاعات محترما عطف بشرح مندرج‌در شماره۱۱۹٤۵ مورخ ۱٦ر۱ر٤۵ بامضای «عجول»در مورد آبریزگاه عمومی پشت دیوار بانك بازرگانی اشعار میدارد . چون آبریزگاه مورد بحث و چاه آن نیز پرشده بود نسبت به تخلیه آن چاه اقدام و آبریزگاه مزبور نیز تعویض و بجای آن یك دستگاه آبریزگاه مدرن نصب گردید .

سرپرست دفتر اطلاعات ومطبوعات شهرداری

بکلانتری اعلام شد

جریده شریفه اطلاعات محترما عطف بشرح مندرج درشماره ۱۱۹۵۰ مورخ ۲۳ر۱ر٤۵ « بامضای اهل محل» در مورد سد معبر یك میوه فروش‌دوره گرد در خیابان رودکی چهار راه بوستان طبق گزارش شهرداری‌ناحیه یك اشعار میدارد .

در اینمورد اقدام و شرح لازم به کلانتری مربوطه نوشته شده‌است تا از سد معبر میوه فروش نامبرده جلوگیری شود .

سرپرست دفتر اطلاعات ومطبوعات شهرداری

نامه‌های مردم

سپاهی بهداشت نداریم

بخش‌مرزی جنت آباد که دارای ۱۰۷ قریه میباشد و طبیعتا دارای جمعیت زیادی میباشد از داشتن سپاهی بهداشت محروم است وفقط تمام این قراء بوسیله یکنفر بهدار بایستی اداره شود که مسلما کفاف جمعیت این بخش را نخواهد داد ، از مقامات مسئول تقاضا میشود که برای بخش مزبور در برنامه آینده یکنفر سپاه بهداشت در نظرگرفته شود که فوق‌العاده مورد لزوم است

غلامرضا صداقت ـ جواد مقدم‌ـ حاج کاظم اسدی ـ حاج علی‌اکبر کردستانی ـحاج علی‌اصغرکرباس‌ـ فروشان ـ سید حسن کاردان ـ غلامعلی براتی ـ انجمن صلح آباد

هر روز لوله میترکد

البته کوی نهم آبان برای سکونت خانواده‌هائیکه از مسکن‌غیرسازمانی وغیر بهداشتی استفاده میکرده‌اند بنیاد شده واکنون عده کثیری در این کوی سکونت دارند و غرض‌از ایجاد این کوی‌آن بوده که‌ساکنان آن از نعمت صحت وسلامت ونظافت محیط برخوردارباشند ولی ازبخت‌بد از تاریخی که این کوی افتتاح شده هر چندروز یکبار لوله آب یکی از خیابان ها می‌ترکد و پس از چند روز گرفتاری و سرگردانی کارگاه کوی نهم آبان بمرمت آن اقدام مینماید و اکنون بعلت تکرار این امر دیگر کارگاه هم از تعمیر و اصلاح آن خودداری مینماید و مدت چند روز است که خیابان (آبان۳) فاقد آب شده و بهداشت عمومی‌در معرض مخاطره قرار گرفته . از مسئولین مربوطه تقاضا داریم فکری اساسی برای اینکار بنمایند .

خیابان (آبان۳) از شماره ۱۳۰ تا ۳۰۹

مارا تبدیل کنید

ما آموزگاران روزمزد بروجرد و حومه بعلل مختلفی نتوانسته‌ایم تحصیلات عالیه داشته باشیم‌ودارای دیپلم‌کامل نیستیم باتوجه باینکه در دهات دور افتاده زندگی خود و خانواده را بایستی آماده نمائیم و روزانه شصت ریال حقوق دریافت میداریم آنهم روزهای تعطیل رااز آن‌کسر مینمایند ، ملاحظه‌بفرمائید با این حقوق قلیل کدامیك از خدمتگزاران دولت اشتغال بکار دارند ، ما بایستی لااقل تااندازه‌ای فکرمان ازجهت تامین هزینه‌زندگی آسوده باشد تا بتوانیم آنچه که میسر است خدمت نمائیم ،خوبست مقامات وزارت آموزش و پرورش تکلیف استخدامی مارا روشن‌نمایند تا لااقل با تغییر میزان حقوق‌بتوانیم وظائف محوله را بهتر انجام‌بدهیم.

بامضای پنجاه نفر ازآموزگاران روزمزد بروجرد

خدا و علم غیب !

شرکت برق‌منطقه‌ای اعلام‌داشته است که دستور پرداخت وام های برق را صادر نموده باتکاء این اعلامیه اینجانب علی اکبر ایمانی مشترك ۱۱۰٦۷۲ برق یوسف‌آباد که بموجب پنج فقره قبض رسمی مبلغ ششهزار ریال وام مزبور را پرداخته‌ام باداره برق مراجعه‌نمودم وباوجودیکه یازده سال از تاریخ پرداخت اینجانب میگذرد متصدی مربوطه اظهار داشت که چون‌قبل از سال ۳۳ پرداخت نشده فعلا نمیتوانیم مسترد نمائیم ، سئوال‌شد آیا بالاخره این وام را خواهید پرداخت یا خیر ؟ جواب داده شد «نمیدانم ـ خدا میداند ـ علم غیب ندارم !» بنابراین اعلامیه برق در مورد اینجانب صدق ننمود .

سیدعلی‌اکبر ایمانی

جویای کار

راننده پایه ۲ شخصی

باسواد و مودب صبحها جویای کار است‌با تلفن ۳۱۵۳۳ مکالمه فرمائید .

.....

جوانی ماشین نویس درجه ۱ فارسی وبایگانی باسابقه ۸ سال کار بعداز ظهر ها جویای‌هرنوع کار تلفن۵۹۳٤۸

.....

خانم یاآقای حسابدار

دوبل یاماشین نویس فارسی ولاتین منشی و بایگان بامناسبترین‌حقوق‌برای تمام یانصف روز در اختیار شماست تلفن ۳۰۳۱۷۳

.....

تراشکار باسابقه

جویای کار است لطفا بشماره ٦٦ راهنمای روزنامه اطلاعات مراجعه شود

آ ـ۵۳۰۵ ۱ـ۳

.....

یکنفر حسابدار باسوابق

۳۰ساله در شرکت های مختلف برای اداره نمودن و سرپرستی‌یاحسابداری یك‌شرکت برای تمام روز جویای کار است به تلفن ۷۰۹۱۷ یا ۷۸۰۰٤۸ مراجعه شود .

آ ـ۵۷۲۱ ۱ـ۲ :

.....

راننده باسوادمتاهل دارای

گواهینامه شخصی برای وانت و شخصی و هر نوع کار وفروشندگی باضامن معتبر جویای کار است تلفن ۵۵۰۳٤

آگهی تشکیل مجمع عمومی

مجمع عمومی عادی سالیانه شرکت سهامی کوروش ساعت‌پنج بعدازظهر روز دوشنبه ۲۳ خردادماه ۱۳٤۵ درمحل دفتر شرکت واقع درخیابان فردوسی‌کوچه خندان پلاك ۵٤ منعقد میگردد .

ازصاحبان سهام تقاضا میشود بارعایت ماده ۳۹ اساسنامه در مجمع نامبرده حضور بهمرسانند .

دستور جلسه :

۱ـ استماع گزارش سالیانه مدیران و بازرس شرکت
۲ـ تصویب ترازنامه سال مالی ۱۳٤٤
۳ـ انتخاب هیئت مدیره جدید
٤ـ انتخاب یکنفر بازرس
۵ـ شور درخط مشی آتیه شرکت

هیئت مدیره شرکت سهامی کوروش

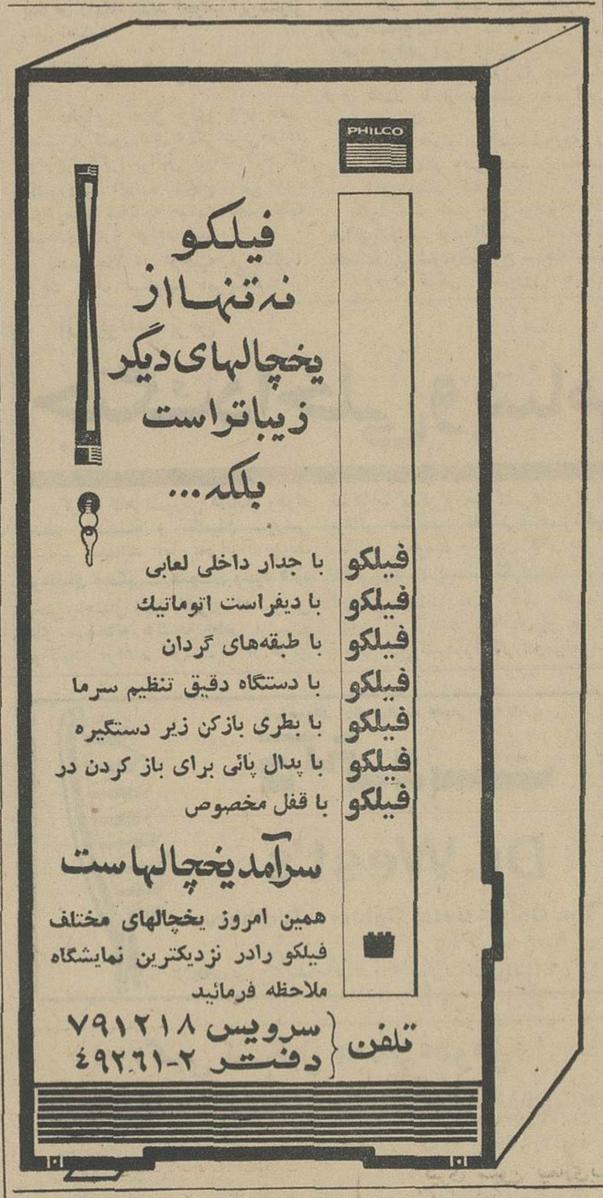

آگهی مناقصه

شهرداری کرج کفش و پارچه وآستری لباس تابستانی و زمستانی مامورین آتش‌نشانی رفتگران و خدمتگذاران و مامورین انتظامی خودرا از طریق مناقصه خریداری مینماید فروشندگانی‌که مایل باشند میتوانند از تاریخ نشر این آگهی تا آخر وقت اداری روز یکشنبه۱۵ خردادماه ۱۳٤۵ بامراجعه به‌شهرداری و اخذمشخصات پیشنهاد خودرا باتوجه بمشخصات درپاکت لاك و مهر شده بدفتر شهرداری تسلیم و رسید اخذ نمایند .

به‌پیشنهاداتی‌که فاقد مشخصات شهرداری و یامشروط و یا بعداز موعد مقرر برسد ترتیب اثر داده نخواهد شد .

شهردار کرج ـ لسانی

آگهی تشکیل مجمع عمومی

مجمع عمومی سالیانه شرکت سهامی کارخانجات صنعتی‌شمالی بندرشاه در ساعت چهار بعدازظهر روز ۲۵ خرداد ماه ٤۵ در محل مرکزی شرکت تشکیل میشود بدینوسیله از آقایان‌سهامداران تقاضا میشود که در روز مذکور شخصا و یانماینده تام‌الاختیار خود را معرفی و در موقع مقرر برای شرکت در جلسه ،حضور بهمرسانند.

دستور جلسه

۱ـاستماع گزارش مدیرعامل
۲ـتصویب ترازنامه سودوزیان شرکت
۳ـ انتخاب بازرس‌برای مدت‌یکسال

شرکت‌سهامی کارخانجات صنعتی‌شمالی

کنسرت پیانو
انجمن ایران و امریکا

آن شاین
شنبه ۷ خرداد ساعت ۸ شب
بهای بلیط ، اعضاء انجمن ۷۵ ریال میهمانان ۱۰۰ ریال محصلین ۲۵ ریال

تبریکات

استادان‌و معلمان‌و کارکنان موسسه تربیت مدیروراهنمایان تعلیماتی‌سازمان تربیت معلم وتحقیقات تربیتی(دانشسرای عالی)

انتصاب جناب آقای دکتر بینا قائم مقام وزیرآموزش و پرورش را به ریاست دانشگاه ملی . به جناب آقای دکتر هدایتی وزیر محترم آموزش و پرورش واعضاء شورای مرکزی دانشگاهها و هیئت امناء دانشگاه ملی تبریك می‌گویند و موفقیت ایشان را در راه خدمت به میهن عزیز و شاهنشاه آریامهر از خداوند متعال خواهانند.

استادان و معلمان و کارکنان موسسه تحقیقات تربیتی سازمان تربیت معلم و تحقیقات‌تربیتی (دانشسرا ی‌عالی)انتصاب جناب آقای دکتر بینا قائم مقام وزیرآموزش و پرورش رابه ریاست دانشگاه ملی به جناب آقای دکتر هدایتی وزیر محترم آموزش و پرورش واعضاء شورای مرکزی دانشگاهها و هیئت امناء دانشگاه ملی تبریك میگویند و موفقیت ایشان را در راه خدمت به شاهنشاه آریامهر از خداوند بزرك مسئلت دارند.

استادان و دانشیاران واستادیاران موسسه تربیت دبیرسازمان تربیت‌معلم و تحقیقات‌تربیتی (دانشسرای عالی)انتصاب جناب آقای دکتربینا قائم مقام وزیرآموزش‌و پرورش را بریاست‌دانشگاه ملی به جناب آقای دکتر هدایتی وزیر محترم آموزش وپرورش‌و اعضاء شورای مرکزی دانشگاهها و هیئت امناء دانشگاه ملی تبریك میگویند وموفقیت ایشان را در خدمت به میهن وشاهنشاه آریامهر از خداوندبزرك مسئلت‌دارند.

انتصاب جناب آقای دکتر بینا قائم مقام وزیرآموزش‌وپرورش را بریاست دانشگاه ملی‌به‌جناب آقای دکتر هدایتی وزیرمحترم آموزش‌وپرورش تبریك‌میگوئیم.

کارمندان سازمان‌تربیت معلم‌وتحقیقات تربیتی

انتصاب‌جناب‌آقای دکتر بینا قائم مقام وزیرآموزش‌وپرورش را بریاست دانشگاه ملی تبریك می‌گوئیم و موفقیت ایشان را از درگاه خداوند متعال خواهانیم.

معلمان‌وکارکنان‌دانشسرای‌عالی سپاه‌دانش (کرج)

جناب آقای دکتر علی‌اکبربینا

انتصاب آنجناب را بریاست دانشگاه ملی تبریك گفته‌واز خداوند متعال توفیق خدمات بیشتری را در راه خدمت‌بشاهنشاه آریامهر و ملت عزیز ایران برای آنجناب آرزومندیم .

کارمندان دبیرخانه سازمان‌تربیت معلم (دانشسرای عالی)

ماهرخ آرالو . فخری‌ماهانی . مرتضی سلیمانی. جواد حجت‌زاده . محمدباشائی.

جناب آقای دکتر علی‌اکبربینا ریاست محترم‌دانشگاه ملی‌ایران

انتخاب‌شایسته آن مقام ارزنده علمی‌را بریاست دانشگاه‌ملی ایران تبریك عرض و امیدواریم اینك که دانشگاه ملی در تحت هدایت جنابعالی قرار گرفته دانشسرای عالی نیز کماکان ازمزایای حسن‌توجه آنجناب بهره‌مند گردد.

دکترخسروشاهی ـ دکتر غروی ـ دکتربحیی قریب ـ مسعود رضوی ـ دکترحریریان ـ دکتر بصاری ـ دکتر وافی ـ آرین‌پور

جناب آقای‌وزیر محترم آموزش‌وپرورش ـ اعضاء محترم‌شورای مرکزی دانشگاهها

کارکنان‌دانشکده‌صنعتی (پلی‌تکنیك‌تهران)انتصاب‌جناب آقای‌دکتر علی اکبر بینا استاد دانشگاه تهران و قائم‌مقام وزیر آموزش‌و پرورش را بریاست دانشگاه ملی‌تبریك عرض نموده امیدواراست در سمت جدید نیز لیاقت و کاردانی خویش را بیش از پیش‌بثبوت رسانند.

ازطرف کارکنان‌دانشکده صنعتی (پلی‌تکنیك‌تهران) ـمهندس محمودرخشانی

جناب آقای وزیر آموزش وپرورش و اعضاء محترم شورای مرکزی دانشگاهها

انتصاب جناب‌آقای دکترعلی‌اکبربینا استاد دانشگاه تهران و قائم مقام وزیرآموزش‌وپرورش راکه همواره منشاء خدمات ارزنده فرهنگی بوده‌اند بریاست دانشگاه ملی تبریك عرض نموده‌موفقیت ایشان را در راه ادامه فعالیت های آموزشی از خداوند آرزودارد.

رئیس موسسه مهندسی برق‌دانشکده صنعتی ـ دکترانواری

اهالی بخش دیرك از توابع شهرستان طبس بدینوسیله ازجناب آقای دکترمحمدعلی‌مقدم‌فر رئیس سابق بهداری این بخش که‌تمام وقت خودرا مصروف خدمت همنوعان خود مینمودند واخیرا بسمت پزشك سیار قراء حومه شهرستان طبس منصوب گردیده‌اندتشکر نموده از اولیای امور تقاضای تشویق نامبرده را دارند .

باطلاع صاحبان سهام شرکت سهامی بهادر میرساند

مجمع‌عمومی سالیانه روز ۲۸ خردادماه ٤۵ ساعت ٦ بعداز ظهر در محل شرکت‌تشکیل میشود .

۱ـدستورجلسه

۲ـ تصویب ترازنامه و انتخاب‌بازرس

شرکت‌سهامی‌بهادر

آگهی مزایده دکاکین هزاردستگاه نازی‌آباد

بانك رهنی ایران تعداد ۳۰باب مغازه از ٦۸ باب مغازه های ساخته شده درکوی هزار دستگاه راکه عبارتند از :

(نانوائی . قصابی . کافه و مغازه‌های متفرقه) از طریق مزایده طبق‌شرائط زیرین بفروش میرساند . طالبین میتوانند پس‌از دیدن مغازه‌ها و تعیین شماره به اداره امور خانه ها مراجعه و صورت ریز بهای مغازه‌ها را دریافت نمایند .

۱ـ ثلث بهای مغازه‌ها نقدا و بقیه بابهره ۱۰٪ مدت ده سال وصول خواهد شد .

۲ـ پروانه کسب بعهده خود متقاضی خواهد بود .

۳ـ خریداران موظف‌اند مبلغ ۵۰ر۰۰۰ ریال (پنجاه هزار ریال) اسناد خزانه خریداری و بصندوق بانك‌تحویل و رسیدآنرا بضمیمه تقاضای خود دریاکت لاك ومهر شده و حداکثر تاپایان روزدوشنبه سی‌ام خردادماه تسلیم اداره امورخانه‌ها دراین بانك نموده ورسید دریافت دارند .

٤ـ به تقاضاهای مشروط ترتیب اثر داده نخواهد شد.

۵ـ کلیه هزینه‌های مربوط بعهده خریداران است .

٦ـ بانك در رد یاقبول تقاضاها آزاد است .

۷ـ جلسه مزایده درساعت ۱۰صبح روز سه‌شنبه ۳۱ر۳ر٤۵ در اداره امورخانه ها تشکیل و حضور پیشنهاددهندگان درجلسه مزایده آزاد خواهد بود . الف ۱٤٦۷

بانك رهنی ایران

جدول کلمات متقاطع شماره ٣٢١٣

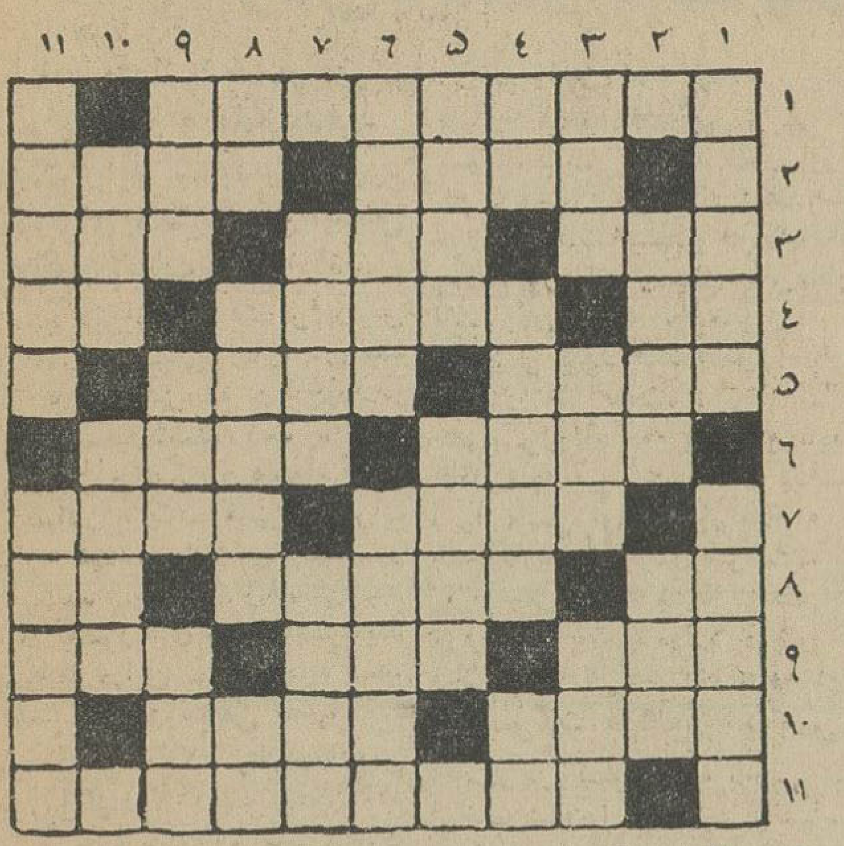

افقی : ١- جهانگرد وتاجرماجرا جوی ونیزی‌که در راه چین‌ازایران هم‌گذشت ٢- نقاش‌معروف‌اسپانیولی که کار های زیباو در عین حال وحشتناکی دارد - هر که را هر چه باشد همان میرسد ٣- ازسبزی های پر رشد و پر برکت - رودخانه‌ای دراروپا- فلزی‌است ٤- نغمه‌اش بیشتر غم‌افزاید تا طرب زاید - پیر و کهنسال - بزرك ٥- خنجر - از نویسندگان نو پرداز فرانسوی ٦- معنی‌بااطلاع‌هم‌میدهد- اگر ساقی زیبا باشد البته اینهم مستی بیشتر میبخشد ٧- اشخاص- در عرصه شطرنج بیش از همه‌تاخت و تاز و تحرك دارد ٨- راه‌میان بر- مجموعه‌ای از چند کمپانی‌عظیم- از چهارپایان‌دم بریده !٩- لوله پیمای آسمان‌نورد- رودی‌درآسیا- شیوه‌خوبان طناز ١٠- گاهی صلاح در کیسه کردن آن است- روان ١١- از آهنگسازان معروف روسی که اپرای بوریس گودتف‌اوشهرت بسیار دارد .

عمودی : ١- همراه باسندو دلیل و مدرك - سیاهی میان دایره چشم ٢- احتیاج زیادی به اصلاح دارد -مایه‌حیات ٣- از وجودش پی‌به‌وجود معدن می برند -بی‌رمق و افسرده -چربی ٤- کجاست ؟ ماهم نمیدانیم - معمولا گردراول کتاب‌نباشددرآخر آن هست -ضمیری‌است ٥- هوس شدید -دارنده‌است‌و همه چیز باوبرازنده ٦- لباسی که فعلا غرق‌درنفتالین‌است- لابد جوان است که‌جویای نام آمده ٧- محله سنگلج را برای ایجاد آن در هم کوفتند - بی‌خبر از پیاده ٨-نااستوار - خواندن‌وقرائت کتاب - جوی خون ٩- فاصله‌اش‌از سروته یکی‌است - شعر همه‌شاعران در نظرخودشان چنین‌است -از زیباترین شهر های جنوب‌اروپا ١٠- مظهر لاغری و در عین‌حال پرخوری - شهر ی د رشمال اروپا ١١- میگویندهر کسی یکی در آسمان داره - از گلهای بسیار خوشبو

حل جدول شماره ٣٢١٢

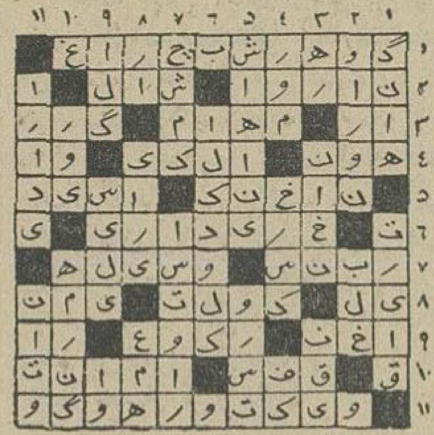

اطلاعات اجتماعی

٣٠٩٥ کیلومتر راه

درحال‌حاضر بوسیله وزارت راه در دست ساختمان‌است

*** در سال گذشته ١٣٤٥ کیلومتر راه ساخته شدو ١٦٢٠کیلومتر راه‌اسفالت گردید**

در شماره روز یکشنبه ، اولین قسمت گزارش‌مربوط به‌برنامه‌های انجام شده سال ١٣٤٤ وزارت راه دراطلاعات انتشاریافت ، اینك‌دنباله این گزارش باستحضار خوانندگان عزیز میرسد :

وزارت راه در حال حاضر ٣٠٩٥ کیلومتر برنامه‌های راهسازی‌دردست اقدام دارد که از این رقم ١٣٤٥ کیلومتر آنرا تا پایان سال ٤٤ باتمام رسانده و وزارت راه درسال ٤٤ جمعا ١٦٢٠ کیلو متر از راه های کشور را اسفالت کرده است.

این وزارتخانه در سال ٤٤- ٢٠ پل فلزی وبتونی درراههای مختلف کشور در دست ساختمان داشت‌که از این تعداد ١٣پل بطور صددرصد پایان یافته و بقیه در سال جاری باتمام خواهد رسید ، ضمنا اضافه مینماید ساختمان این پل ها غیراز پل‌هائی است که در برنامه راه‌های دردست اقدام ساخته میشود .

درسال ٤٤ در ١٣ نقطه از راه‌ها و گردنه ها عملیات نقشه برداری آغاز شده و طی این مدت نقشه - برداری در ده منطقه از راه ها وگردنه های‌مذکور بطور صددرصد پایان یافته و نقشه برداری بقیه راه های تعیین شده درحال تکمیل است .

*** هواپیمائی وراهداری**

درسالی که‌گذشت ادارات‌هواپیمائی وهواشناسی و راهداری در سراسر کشوراقدامات زیررا‌انجام داده‌اند.

ساختمان‌تاسیسات هدایت‌هواپیما هادر محل‌های‌دربندو انارك، تکمیل دستگاه های هوانوردی در ایستگاه های کهریزك‌وده‌نمك‌وردوشورآپرین تکمیل دستگاه‌الکترونیکی وهدایت هواپیما ها در مهرآباد ، تکمیل فرودگاه های بوشهر و رامسربطور صددرصد پایان یافته و عملیات ساختمانی دیگر که جزو برنامه تعهد شده‌بوده است‌در حال‌پیشرفت و تکمیل است .

★ هواشناسی

عملیات نصب ژنراتور برق‌برای بکار انداختن دستگاه رادار کرمان و نصب‌یك دستگاه‌رادار درفرودگاه تبریز ،نصب سه دستگاه گیرنده و فرستنده ٥ کیلوواتی برای‌مبادله اخبار هوائی‌بین ایران‌و سایر کشور ها، تاسیس ایستگاه هواشناسی‌در بندرلنگه‌وشهرستان کاشان، نصب دستگاه مخابراتی در شهرستان‌های بم‌و جاسك ، عملیات نصب دستگاه رادیوتئودولیت و گیرنده رادیو سوند در کرمانشاه بطور صددرصد پایا ن‌یافته است .

★ راهداری

اداره کل راهداری و راهسازی وزارت راه خارج از برنامه تعهد شده وزارت راه درسال٤٤ اقدامات زیررا انجام داده است .

اسفالت راه‌ها ، ١٢٤ر٥کیلومتر ساختمان و اصلاح راه ٤٩ کیلو مترو همچنین ٤٠ کیلومتر از راه های ملایر،نهاوندو گردنه خان‌امین سقز وبانه در کردستان نقشه‌برداری شده است و ساختمان تعدادی پل وساختمان اداری نیز دردست اقدام میباشد .

*** فهرست ساختمان راهها**

نگاهداری وترمیم ٣٠ر٠٠٠کیلو متر راههای اصلی کشور مشتمل‌بر پنج‌هزار کیلومتر راه‌آسفالته‌موجود و ٢٥ هزار کیلو متر راه شنی در تمام فصول و همچنین برفروبی زمستانی گردنه های برفگیر کشور، نوسازی و آسفالت شاهراه تهران- کرج درطول ٤١ کیلو متر ،تعریض راه کرج - قزوین بطول ١١٠ کیلو مترو بعرض ١٢ متر ، روکش آسفالت راه کرج- قزوین بطول٧٢ کیلو متر، روکش آسفالت راه کرج- چالوس بطول ٦٠ کیلومتر، آسفالت قسمتی از راه تهران- قم در طول ٣٠ کیلو متر ، آسفالت راه شهریار بطول ١٦ کیلو متر، آسفالت راه فشم - شمشك بطول ١٥ کیلومتر ، آسفالت راه‌علیشاه عوض- رباط کریم بطول ١٦ کیلو متر ،روکش آسفالت ابتدای راه تهران - ساوه بطول١٠ کیلو متر، آسفالت راه نازی‌آباد تا آرامگاه رضاشاه کبیر بطول ٧ کیلو متر ، آسفالت قسمتی از راه قم - کاشان در طول ١٦ کیلومتر ، آسفالت راه لشکرك - گلندوك‌در طول ٥ کیلو متر ، آسفالت قشر دوم راه اوین در طول ٤ کیلو متر ، آسفالت راه بین فرودگاه جدیدو قدیم مهرآباد بطول ٢ کیلو متر،آسفالت راه قم- نیزار ،طول ٢٤ کیلومتر ، آسفالت راه‌شیراز - جهرم بطول ٤٢ کیلو متر، دنباله آسفالت راه اصفهان - ازنا بطول ٣٨ کیلو متر ، آسفالت راه اصفهان - شهر کرد بطول ٣٠ کیلومتر ، آسفالت راه شهرضا - بروجن‌بطول٥ر٢٤کیلومتر ،روکش آسفالت اصفهان - سورمق درطول ٣٠ کیلو متر ، روکش قسمتی‌ازراه تهران - اصفهان در طول ٢٢ کیلو متر، نوسازی‌وآسفالت‌راه‌سرتاسری اصلی جدید کرمان - سیرجان - بندرعباس -رودان بطول٦١٣ کیلو متر ، نوسازی و آسفالت راه سرتاسری اصلی ساری - گرگان- شاه‌پسند بطول ١٩٨ کیلو متر ، نوسازی و آسفالت راه سرتاسری اصلی‌قم- اراك- توره - بروجرد بطول ٢٥٠ کیلو متر ، نوسازی و آسفالت راه سرتاسری اصلی تاکستان - تبریز بازرگان بطول ٧١٠ کیلو متر ، نوسازی‌و آسفالت راه سرتاسری‌اصلی‌شیراز -بوشهر بطول ٢٨٠ کیلو متر ، زیر سازی وآسفالت راه رضائیه- مهاباد بطول ١١ کیلومتر،زیرسازی راه کارخانه قند- قوشچی بطول ٢٤ کیلو متر، آسفالت راه رضائیه - سرو بطول ٣٢ کیلو متر، آسفالت خسروشاه- اسکو بطول ٩ کیلو متر ، آسفالت راه سراب - مرکز پادگان بطول ١٥ کیلو متر . ناتمام

رئیس انستیتو تغذیه درسخنرانی خود در سمینار تغذیه گفت:

فاویسم امسال تلفات نداشت

فاویسم چیست وچگونه درمان میشود

جلسات سمینار تغذیه‌بهداشت و صنایع مواد غذائی که روز شنبه گذشته باپیام شاهنشاه آریامهر وسیله وزیر بهداری افتتاح گردید ، ادامه دارد .

درجلسات این سمینار دانشمندان اروپائی وامریکائی وایرانی شرکت دارند .

طی جلسات گذشته بوسیله متخصصین درموردپیشرفت‌های علم‌تغذیه مطالب جالبی‌عنوان گردید .

درجلسه دیروز سمینار آقایان پرفسور دارابی ، پروفسور ترمولیر، دکتر بلاغی پرفسور پلات ، دکتر باستانی و دکتر هدایت پیرامون بهداشت تغذیه ، روش تغذیه سالم وبیماریهای ناشی‌ازسوءتغذیه‌صحبت کردند .

★ فاویسم

آقای دکتر هدایت رئیس‌انستیتو تغذیه درباره بیماری فاویسم در ایران بحث کرد وطی سخنرانی مفصل خود درباره تاریخچه فاویسم نوع‌بیماری ، مطالعات انجام شده و متدهای آزمایش اطلاعاتی دراختیار اعضای حاضر در جلسه گذاشت .

آقای دکترهدایت گفت :

مطالعات وسیعی که درباره این بیماری انجام شده است حاکی‌است که اشخاص مبتلا به‌فاویسم کسانی هستند که‌نسبت به« پریماکین » حساسیت دارند .

★ شرح بیماری

بیماری فاویسم که گروهی‌آنرا جزء مسمومیتهای‌غذائی ،عده‌ای‌جزو ناراحتی‌های «الرژیك » و عده‌ای دیگر آنرایك‌بیماری ساختمانی‌خون میدانند معمولا در تعقیب خوردن باقلای سبزخام یاپخته و یااحیانا عبور از مزارع‌باقلا در فصل گل کردن آن و یاانتقال از راه شیر مادر ایجاد میگردد . علائم این بیماری کم خونی و پیدایش«همو - گلوبین» درادرار ویرقان می‌باشد و اشکال شدید بیماری منتهی بمرك می‌شود .

★ مناطق آلوده

مناطقی که‌درآنجا بیماری فاویسم تقریبا شایع است عبارتست‌از حوزه مدیترانه (بحد وفود) و در امریکا و فرانسه نیز مواردی از بیماری گزارش شده است‌این‌بیماری درسواحل جنوبی بحرخزر نیز شیوع دارد .

*** درمان فاویسم**

در درمان این بیماری معمولا داروهای مقوی قلب ، گلسترین - سرم «فیزیولژیك »و«ترانسفوزیون» را پیشنهاد کرده‌اند.معمولا باتزریق ١٥٠ تا٢٥٠ سانتیمتر مکعب خون نتایج خوب بدست می‌آید وبسیار دیده شده که پس از چند ساعت بیمار کاملا بهبود می‌یابد و کوچکترین ناراحتی حس نمیکند ، عده‌ای از اطباء تجویز «کورتن » را توصیه میکنند ری عملا دیده شده که‌بیماران‌بدون‌تجویز« کورتن» هم بهبود یافته‌اند .

*** اقدامات**

درزمستان سال ١٣٤٤ تیم بررسی انستیتو تغذیه ،بررسی های خودرا در دهات سه بخش خمام کوچصفهان و گنج‌افروز دراستان‌های گیلان ومازندران وگرك تپه‌درحومه تهران انجام داده است نتیجه این بررسی هابرای پیشرفت در امریش- گیری شیوع بیماری‌بکاربرده شده‌است .

وباوجودیکه درسال گذشته این بیماری درشمال ایران١٣ مورد تلفات داشته امسال‌کسی دراثر فاویسم تلف نشده‌است.

رئیس انستیتو تغذیه در سخنان خود افزود که کشت باقلادرشمال ایران از جهت ترکیبات مواد غذائی‌مردم‌شمال لازم است و کشت سیب زمینی بجای آن‌صحیح‌نیست.

یخ در دکانها گران است

مدت‌یکماه است که قیمت قالب یخ درتهران پنج ریال‌شده وکامیون های بزرك و کوچك درسراسر شهر یخ را به‌فروشندگان بهمین‌قیمت میدهند ، ولی فروشندگان قالب‌یخ را باین قیمت نمیفروشند وهر کیلو یخ یك‌ریال و گاهی بیشتر بدست مردم‌میرسد . این امرموجب شکایت مردم شده و امروز جمعی بوسیله مراجعه مستقیم و تلفنی از گران فروشی یخ شکایت کردند .

جمعی از مردم نیز میگفتند که توزیع یخ درتهران منظم نیست ودر بسیاری ازمحلات یخ‌توزیع نمیشودویا توزیع کنندگان ود که‌داران گران- فروشی میکنند .

نشریه انجمن کلینیسین‌های ایران

اولین نشریه انجمن کلینیسین‌های ایران امروز انتشار یافت. در این نشریه که بمدیریت آقای دکتر سیف‌الدین نبوی منتشر شده جریان افتتاح انجمن کلینیسین‌های ایران در پیشگاه شاهنشاه و مطالب مختلف بهداشتی و پزشکی درج شده است.

آگهی مناقصه شماره ٢-٢٠ر٢ر٤٥

سررشته‌داری لشکر١ گارد خرید مقدار یکصدتن گوشت گوسفند دنبه‌دار (به‌نسبت ¾ شیشك و ¼میش) احتیاجی یکساله تیپ پیاده پهلوی (پادگان قزوین ومنجیل) را باشرایط زیر به مناقصه میگذارد :

١- احتیاجی هریك از دوپادگان بایستی روزانه درب انبار پادگان مربوطه تحویل گردد .
٢- پیشنهاد دهندگان میتوانند برای یك یاهردوپادگان پیشنهاد تسلیم نمایند .
٣- احتیاجی هریك از دوپادگان معادل پنجاه تن میباشد .
٤- تضمین حسن انجام پیمان معادل صدی ده مبلغ کل مناقصه است که درموقع انعقاد پیمان باید بحساب دارائی لشکر منظور ویاتضمین دریکی از بانکهای مجاز بسپارد .
٥- پیشنهادات باید در دونسخه تنظیم و درپاکت لاك و مهر شده یك نسخه بعنوان بازرسی ستاد بزرك ارتشتاران (روی‌پاکت قید شود مربوط بمناقصه گوشت پادگان قزوین- منجیل)ونسخه دوم بانضمام رسید نسخه‌یکم در دفتر ستاد تیپ پیاده‌پهلوی در قزوین تسلیم نمایند .
٦- پیشنهاد دهندگان باید برای هرپنجاه‌تن معادل یکصد و پنجاه‌هزار ریال بعنوان ودیعه بحساب ١٨٧٣ دارائی لشکر منظور وقبض رسید آنرا پیوست پیشنهاد نمایند .
٧- مدت قبول برای بررسی پیشنهاد یکهفته میباشد .
٨- مالیات بماخذ ٤٪ از جمع ارزش گوشت تحویلی کسر خواهد شد .
٩- پرداخت هزینه ثبت سند- مالیات - حق‌الدرج و سایر هزینه‌های متعلقه برابر مقررات بعهده برنده مناقصه میباشد .
١٠- حضور پیشنهاددهندگان درجلسه کمیسیون آزاد است .
١١- سررشته‌داری لشکر در رد ویاقبول یك یاکلیه پیشنهادات مجاز میباشد .
١٢- پیشنهادات باید تاساعت ٨صبح روز سه‌شنبه ١٠ر٣ر٤٥ بدفتر ستاد تیپ پیاده‌پهلوی واصل و رسید اخذ نمایند و درساعت ١٠صبح همان‌روز کمیسیون تشکیل و پیشنهادات واصله باز وقرائت خواهد شد
١٣ - به‌پیشنهادات فاقد سپرده و مشروط ترتیب اثر داده نخواهد شد .
١٤- مقدار گوشت تقریبی بوده وسررشته‌داری لشکر میتواند احتیاجی یکساله را برابر آمار دریافت نماید .
١٥- سایر شرایط پیمان دربرك مشخصات بطور مشروح ذکر شده و پیشنهاد دهندگان بایستی برای دریافت اطلاعات بیشتر واخذ برك مشخصات درساعات اداری بسررشته‌داری لشکر١گارد واقع درپادگان عشرت‌آباد مراجعه و برك مشخصات را درموقع تسلیم پیشنهاد امضاء نموده و پیوست پیشنهاد نماید .الف ١٤٠٠

سررشته‌داری لشکر ١گارد

چه فرقی است؟ بین:
تَك و قُلك

هنر برتر از گوهر آمد پدید بفرزندان خود هنرا ورده بیاموزید
شیمل
بیش ازیکصد سال است که درخدمت هنرمندان جهان است، مُدل های مختلف پیانوهای شیمل بتازگی وارد شد
SCHIMMEL
نماینده انحصاری، فروشگاه پروانه خیابان نادری- مقابل کوچه نوبهار- شماره ۴۴۴- تلفن ٤٦٨٣٥
وشرکت تجارتی رفاهیت خیابان شاهرضا جنب ویلا شماره ٢٩٠ و٢٩٢

فرش‌رضوی تلفن ٦٢٨٠٠٠
خریدار فرش های کهنه صادراتی و تعویض بافرش نودرمنازل.

آغاز هفته دوم نمایش درسینماهای
پلازا- ادئون
دیوید مک کالوم ○ شرلی ایتون ○
○ براین کلی ○ لوید بریجز ○○○ درفیلم

دور دنیا از زیر دریا
سینما سکوپ . رنگی محصول متروگلدوین مایر

بزودی
فیلمی سرشار از عشق و انسانیت که همزمان با نیویورك - لندن - پاریس‌در تهران بمعرض نمایش گذاشته خواهد شد

دبی رینولدز درفیلم
راهبه آوازه‌خوان

باشرکت
چاد اورت
ریکاردو مونتالبان
و ادسولیوان
محصول کمپانی متروگلدوین‌مایر

از فرداصبح درسینماهای از فرداصبح
امپایر - تاج - متروپل
فیلمی از : اوتو پرمینجر

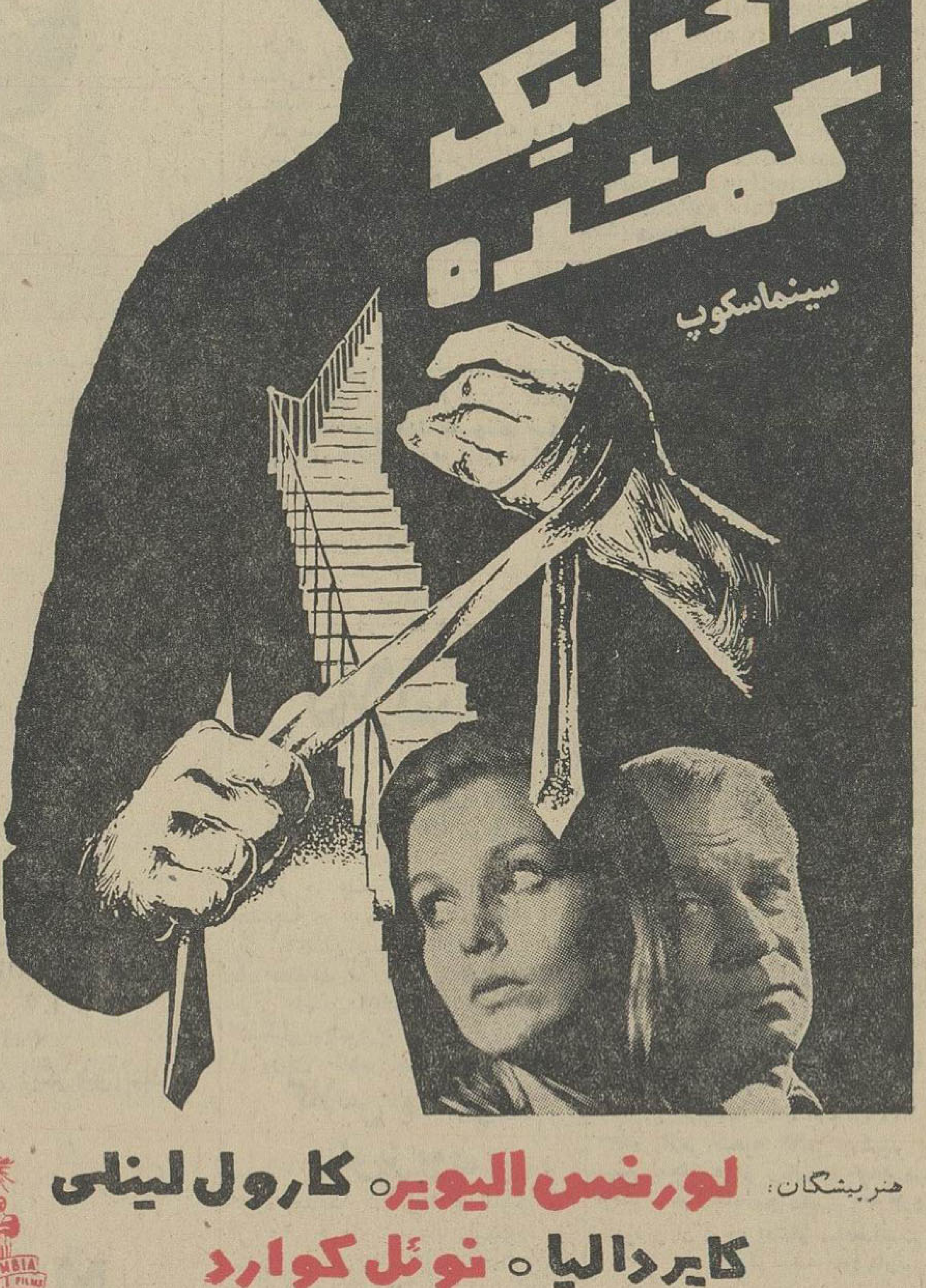

هنرپیشگان: لورنس الیویر ○ کارول لینلی
کایر دالیا ○ نوئل کوارد
BUNNY LAKE IS MISSING محصول کمپانی کلمبیا
خواهشمنداست پایان غیر منتظره و هیجان‌انگیز این فیلم رابرای‌کسی تعریف نکنید

رئیس شورای بین‌المللی زنان طی مصاحبه‌ای در تهران گفت:

زنان باید در انجمنهای شهر ها شرکت کنند

★ نباید بدولتها فشار آوریم که بما کار و مقام بدهند بلکه باید شایستگی خود را برای رسیدن به این منظور اثبات کنیم

صبح دیروز خانم «شولر» رئیس شورای بین‌المللی زنان در یك مصاحبه مطبوعاتی که در کاخ وزارت خارجه تشکیل شد گفت : سعی ما اینست که همگام با باسواد کردن بزرگسالان کتاب هائی نیز برای اینگونه نو سوادان تهیه نمائیم و این بعهده شورا های زنان می‌باشد که در کشور های خود فعالیت نمایند و بدولتها در این مورد توصیه کنند.

★ شرکت در انجمن شهر

مسئله دیگر شرکت زنان در انجمن شهر می‌باشد . کمیته مسکن که بمسایل خانه سازی و شهر سازی رسیدگی مینماید باید از شهرداری ها بخواهد که در کمیسیون‌های مربوطه از آنها نیز دعوت بعمل آید. تمام شورا‌های زنان در کشور های مختلف علاقمند بشرکت زنها در کلیه امور مملکتی می باشند و می‌خواهند خدمات زنان همردیف کارهای مردان قرار بگیرد و ارزیابی واقعی شود

★ اثبات شایستگی

ولی نباید بدولتها فشار بیاوریم که به زنها کار و مقام بدهند بلکه خود ما باید شایستگی خود را ثابت رسانیم و برای رسیدن باین منظور باید زنان کلیه تعلیماتی را که مردان می بینند بگذرانند و مدارج علمی را طی نمایند .

خانم شولر اضافه کرد که باید افکار «ایدآلیستی» را کنار گذاشت زیرا مانمی توانیم بگوئیم که در همه کارها باید زنان شرکت نمایند زیرا عملا ثابت شده است که مردان در بعضی موارد از شرکت زنان در کارها جلو گیری مینمایند

*** شرکت در امور سیاسی**

مثلا در کشوری که بانوان حق انتخاب شدن را دارند احزاب سیاسی آنهارا کاندیدا نمی کنند ، واگر هم انتخاب شدند بعلت اقلیتی که در مجلس دارا هستند کاری ازپیش نخواهند برد .

*** ایجاد صلح**

خانم شولر سپس بمسئله خلع سلاح عمومی اشاره نموده و گفت یکی از کمیسیونهای مهم ما بنام کمیسیون تفاهم بین‌المللی و صلح است که بریاست خانم آهی تشکیل میشود این کمیته پیشنهاداتی برای ایجاد صلح در دنیا و جلو گیری ازساختن اسلحه داده است ولی اگر قرار شود یکدفعه کارخانجات اسلحه سازی تعطیل شوند وضع اقتصادی کشورها برهم خواهد ریخت ، ما پیشنهاد میکنیم که بتدریج اینکار را عملی نمایند و برای جلو گیری از بیکاری کارگران کارخانجاتی ایجاد نمایند که مفید بحال مردم فقیر باشد .

★ مبارزه با فقر

در بسیاری از کشور ها مردمان از فقر و بی چیزی مرتب تلف میشوند باید فکری بحال آنها کرد و بایك برنامه صحیح و عملی فقر را ریشه کن نمود .

خانم شولر در خاتمه اضافه نمود که باید زنان را بامر توسعه و پیشرفت مملکت خودشان علاقمند ساخت و به آنها یاد داد که در امور مملکتی مطالعه نمایند واقداماتی را که در راه رفاه عمومی ضروری می بینند بدولت پیشنهاد نمایند. وی سپس اشاره به تشکیل نمایشگاه صنایع دستی نموده گفت : اینامر اصولا تشکیل این شورا درتهران بخوبی انجام گرفت .

آگهی مناقصه شماره ٤ر٤۵

شرکت سهامی تلفن ایران تعداددویست هزار عدد بست کابل هوائی گالوانیزه بمشخصات زیر از طریق مناقصه تحویل تهران انبار شرکت سهامی تلفن ایران واقع در خیابان آرامگاه سریل راه‌آهن خریداری مینماید .

۱ـ بست کابل تشکیل شده از یك بستر فولادی گالوانیزه با کناره های برگشته و انتهای قلابی شکل مطابق نمونه موجود.

۲ـ طول بستر «۷۰» میلی متر عرض بستر «۳۰» میلیمتر و ضخامت «۷۵ر۰» میلیمتر .

۳ـ طول دو شاخه بست (۲۳)سانتی متر .

داوطلبان شرکت در مناقصه بایدباداره تدارکات واقع درخیابان شاه کوچه لاله مراجعه و پس از رویت نمونه بست کابل اوراق و شرایط معامله و نمونه قرارداد رادریافت و امضاء نموده همراه پیشنهاد خود باتوجه کامل بمندرجات اوراق مزبور برابر مقررات تا آخر وقت اداری روز یکشنبه ۱۵ خرداد ۴۵ باداره دفتر کل شرکت سهامی تلفن ایران بنشانی بالا تسلیم نمایند نمونه بست کابل فروشنده نیز بایستی همراه پیشنهاد باشد .

پیشنهاد های واصله در ساعت ۱۰ صبح روز دوشنبه ۱۶ خرداد ۴۵ باز و قرائت خواهد شد الف ۱۴۹۴ .

۱ـ۲ آ ـ ۷۰۷۲ شرکت سهامی تلفن ایران

لوله‌های جدید پلاستیکی هستالن

هفته پیش آقای دکتر گرامس عضو گروه تحقیقاتی کارخانجات هوخست بدعوت شرکت ایران هوخست و کارخانجات پلاسکو کار به ایران آمد و در مورد لوله های هستالن کنفرانسی ترتیب داد که در آن عده کثیری از شخصیتهای فنی و کشاورزی ونمایندگان جراید حضور داشتند . در این کنفرانس آقای دکتر گرامس اطلاعات زیر را در اختیار حضار قرار داد :

درطی ده‌سال اخیر لوله‌پلاستیکی جدید موسوم به لوله هستالن بیشرفت و رواج فوق‌العاده‌ای در سراسر جهان یافته است بخصوص در کشورهائیکه بیشتر جنبه کشاورزی داشته واز طرفی دچار کمبود آب نیز میباشند مانند استرالیا وسوریه واسرائیل و همچنین درکشورهائی مانند نروژ و فنلاند وایرلند نقش موثری را ایفا کرده است .

این لوله ها درکارخانجات فارب‌ورکه هوخست واقع درفرانکفورت (آلمان) از ماده‌ای موسوم به هستالن که عبارت از پولی اتیلن با وزن مخصوص بالا ساخته میشود . طرز ساختمان آنها طریقه تولید مداوم است با متدیکه موسوم به اخراج بافشار (اکسترود) میباشد و در ایران بوسیله کارخانجات پلاسکو کار ساخته میشود و لوله‌ها را می توان برای سهولت حمل و نقل بصورت حلقه‌های بزرك با قطرهای معین پیچید .

آقای دکتر گرامس سپس اضافه کرد که طویلترین لوله یك پارچه یعنی بدون اتصالی که تاکنون ساخته شده بطول ۲۱۰۰ متر بوده است . سهولت حلقه کردن این لوله‌ها حمل و نقل آنها را بسیار ساده و آسان میکند و بعلاوه تعداد کمتری اتصالی مورد نیاز خواهد بود . وچون قابلیت انعطاف آنها زیاد است میتوان این لوله‌ها را در هرگونه زمینهای ناهموار وسنگلاخ نیز بکاربرد . در درجه‌های حرارت پائین شکننده نمیشود واز طرفی چون درجه حرارت نرم شدن آنها خیلی بالااست میتوان درکشورهائی که دارای اقلیمی نظیر ایران می باشند (مانند استرالیا و سوریه) از آنها استفاده نمود .

ماده اولیه‌ایکه در ساختمان این لوله ها بکار میرود تقریبا ده مرتبه از آهن سبکتر است و چون نصب کردن آنها بسهولت انجام میشود لذا میتوان این لوله ها را بعداز نصب از ارزانترین انواع لوله های موجود دانست .

این لوله ها در ایران توسط شرکت پلاسکو کار ساخته میشود و ماده خام آن هستالن ساخت کارخانه های فارب‌ورکه هوخست (آلمان) می باشد .

از آنجا که اکثر مواد شیمیائی در این لوله ها بی تاثیر است وخاك های اسید و آبهای شوردر آنها بهیچوجه اثر نمی کند لذا برای رساندن آب مشروب و همچنین برای آبیاری بسیار مناسب ومفید می باشند و بخصوص برای پاشیدن آب به صورت باران و برای آب دادن به دامها در نقاطی که از لحاظ آب در مضیقه بوده و یا دارای آب شور می باشند بی نظیر است. سایر موارد استعمال لوله های هستالن در صنایع غذائی است از جمله برای حمل آبجو و شراب و شیر استعمال میشوند و همچنین بعنوان لوله های استحفاظی برای سیم های برق و خطوط تلفن و بالاخره بعنوان لوله‌های روی زمینی د رمناطق نفت خیز بکار میروند.

در عکس فوق آقای فلیت‌نر از شرکت ایران هوخست لوله های فوق‌الذکر و طرز اتصال آنها را به مدعوین نشان میدهد .

بودجه در عصر مغزهای الکترونیکی

درعصر وزمانی که وضع نگاهداری حساب و دخل‌وخرج افراد وموسسات بکلی دگرگون شده و «میرزا» و محاسب جای خود را بماشین های حساب ومغزهای الکترونیکی داده‌اند، مسلم است که‌دراصول تنظیم دخل و خرج مملکت نیز می‌بایستی تحولی بدید آید و روش قدیم بکلی کنار گذاشته شود. البته غرض از دخل وخرج مملکتی همان مفهومی است که تاچندسال پیش‌از بودجه داشتیم وتا سخن از بودجه بمیان می‌آمد ،فورا دوستون ارقام واعداد در کنار هم ، درنظر مجسم‌میگردید که‌بربالای یکی، کلمه دخل قرار داشت و بربالای ستون دیگر، کلمه خرج. برای تنظیم این ارقام چنین عمل میشد وقتی آخر سال فرا میرسید ، نمایندگان‌دستگاه های مختلف‌دولتی ،براساس چانه‌زدن، برای تامین‌محل خرجهائی‌که پیش‌بینی کرده بودند، سهمی از درآمد مملکت راداست ویا میکردند . درواقع بودجه کشور حکم‌شتر قربانی را داشت و هرکس قدرت وزورش میچربید ، قطعهٔ بزرگتری نصیبش میشد . اگر بخواهیم اصطلاح بودجه نویسان رادر این مورد بکار بریم ، باید بگوئیم درآمد احتمالی تقسیم میشد میان فهرستی ازکالا هاو خدمتهائی که‌می‌بایستی خریداری گردد . فرق نمی‌کرد چه‌چیز در فهرست خرید آمده است : پنج تن‌کاغذ چند صندوق‌مداد، چند اتومبیل ویا عده‌ای کارمند . در هرحال عملی که‌انجام میگرفت صورت خرید داشت، چه‌خرید کالاو چه‌خرید خدمت.

اماوقتی که‌اصول برنامه ریزی در کشور مورد توجه‌قرار گرفت‌و کارهای عمرانی در قالب‌برنامه های چندساله درآمد، احساس شد که بودجه باید ازآن شکل فهرست خرید بیرون آید وسبك و تکنیك آن باتحولی که در همه‌شئون کشور پدید آمده هماهنك گردد .

منظور از تنظیم برنامه های چند ساله ، پایه‌گذاریك سیاست ثابت اقتصادی واجتماعی دراز مدت برای برخورداری ازرشد منظم‌و پیشرفت در زمینه‌های مختلف است . بهمین جهت درمورد هررشته‌ای هدفهائی تعیین‌می‌گردد وبرای نیل به‌آن هدفها طرح هائی بموقع اجرا گذاشته میشود و البته اجرای این طرحها مستلزم‌تامین اعتبار کافی می‌باشد .

مثلا دربرنامه های عمرانی کشور خودمان، دررشته‌راهسازی‌افزایش چند در صد بر جاده های موجود یا در رشته آموزش و پرورش ، باسواد کردن چند درصد از بیسواد هابعنوان هدف تعیین شده بود .دراینصورت‌اگر قراربود از یك طرف این برنامه ها بمرحله اجرادرآید ، ولی‌ازطرف دیگر دستگاه بودجه نویسی فقط تعیین‌کند که‌میخواهدچندتن‌کاغذ،چنداتومبیل یا فلان مقدار لوازم دیگر بخرد ، یاچند کارمند جدید وچند معلم چندمهندس وچند طبیب استخدام کند ، تناقض پیدا میشد. برای‌رفع این تناقض و گنجانیدن هدفها دربودجه بود که کار بودجه نویسی بسازمان برنامه محول گردید واز آن زمان بودجه ، عنوان بودجه برنامه‌ای بخود گرفت . این وضع تنها اختصاص به ایران نداشته وبسیاری ازکشور های‌دیگرهم که برنامه ریزی اقتصادی را قبول کرده‌اند چندسالی بعداز شروع‌اجرای برنامه های اقتصادی ، در مقام‌تنظیم بودجه‌های برنامه برآمده‌اند .دراهمیت بودجه برنامه‌ای همین‌بس که حتی در بعضی کشورها که‌به برنامه ریزی اقتصادی هم توجهی ندارند باز اصول بودجه برنامه‌ای را بکار میبرند .

بهرحال در کشور ما از سال۱۳۳۸ فکر تغییر تکنیك بودجه نویسی بدید آمد واز همان موقع برای اجرای این نظر، شروع بتعلیم عده‌ای کارشناس شد که هنوز هم ازوجود آنان دردفتر بودجه مرکزی استفاده میشود . ولی عملا ازسال ۱۳۴۳ بود که فکر بودجه برنامه‌ای جامه عمل پوشید وبا این ترتیب نخستین بودجه برنامه‌ای برای سال ۱۳٤٤ تنظیم گردید .

دراین بودجه کلیه وظایفی که‌دولت بعهده داشت بچهار بخش تقسیم‌شده بود : امور عمومی ـ امور انتظامی ـ امور اجتماعی وامور اقتصادی .

برای هریك ازاین بخشها ، تعدادی وظیفه و برای هر وظیفه ، چندبرنامه وبرای هر برنامه ، چند فعالیت و مقداری طرح تعیین شده بود . درواقع فعالیت کوچکترین کاربست که دولت انجام میدهد و محل آن درآمد عادی دولت است و طرح ، محل درآمدش اعتبار سازمان برنامه است بعنوان مثال یادآور میشویم که مثلا امور اجتماعی به ۸وظیفه تقسیم شده بود که یکی از آنها آموزش و پرورش بود . خود آموزش و پرورش هم‌هشت برنامه داشت ، مانند برنامه آموزش عالی ، برنامه آموزش ابتدائی، برنامه سپاه دانش ...

از جمله مسائلی که در بودجه سال ۱۳٤٤ مورد توجه قرار گرفت ، بودجه موسسات انتفاعی و بازرگانی‌وابسته بدولت بود . سابقا این موسسات بطور دربست یابدولت کمك میکردند یا از دولت کمك میگرفتند ، اما در بودجه ٤٤ ارقام‌هزینه‌آنهابرای‌نخستین بارورارد بودجه شد .

دربودجه سال ۱۳۴۵ یك قدم‌فراتر گذاشته شدو بودجه از نظر تکنیك بودجه برنامه‌ای تکامل یافت .

دربودجه سال پیش از جمله کار های تازه ، تقسیم بندی وظیفه‌ای‌بود. در بودجه امسال فعالیت هانیزمشمول طبقه بندی شده مثلا برای برنامه آموزش عالی ٥٤ فعالیت تعیین گردیده است . ضمنا برای هر یك از این فعالیت ها شرح اجرا نیز آمده است در واقع اقلام و هدف برنامه ها بهم مربوط شده‌اند . مجموع این مطالب، ضمیمه اول لایحه بودجه امسال را تشکیل میدهد .

وضع موسسات انتفاعی وبازرگانی را ضمیمه دوم که در ۲۲۰ صفحه‌است بطور کامل روشن میسازد . حساب سودو زیان و ترازنامه و بودجه ٤۵ آنها داده شده ، در ضمن هدفها و برنامه هایشان نیز تعیین گردیده است.

سومین ضمیمه بودجه ٤۵ گزارش کارهای یکساله گذشته کشور در۱۰۸ صفحه است که هیچ نقطه ابهامی‌برای مردم و مجلس در مورد عملیات سال گذشته دولت باقی نمیگذارد .

دستگاه بودجه نویسی سازمان برنامه سعی میکند بابکار بردن‌تکنیك های جدیدتر ، بودجه سال آینده را هرچه بیشتر با واقعیت تطبیق دهد ، در قسمت هزینه ها اطلاعات دقیق‌تری درباره فعالیت ها در اختیار مردم بگذارد و گزارش پیشرفت های یك ساله‌راجامع تر و کامل تر تهیه کند که آئینه تمام نمای عملیات دولت در سال ٤۵باشد .

در مورد کارشناسانی که وظیفه تنظیم بودجه را بعهده دارند لازم‌است یادآوری شود که‌این افراد در تمام طول سال به مطالعه و بررسی امور جاری میپردازند ، جلسات هفتگی مشترکی از کارمندان عالیرتبه وزارت دارائی و دفتر بودجه مرکزی تشکیل میشود و بنحو موثری با همکاری و وحدت نظر ، بحل مسائلی که پیش می‌آید مبادرت میورزند .

ضمنا بمنظور تربیت کادر فنی برای بودجه نویسی ، کلاسهای مخصوصی در دانشگاه تشکیل میشود و اکثر اعضای ارشد ادارات‌حسابداری‌وبودجه نویسی وزارتخانه ها وموسسات‌دولتی دروس مربوط بکار خود را زیر نظر استادان اقتصاد و برنامه‌ریزی‌وبودجه فرا میگیرند . بعلاوه عده‌ای برای‌مطالعه درباره این فن بکشور های خارج‌اعزام میشوند . ضمنا از طریق مطالعه نشریات و کتابهای خارجی ، سطح معلومات و تخصص این افراد مرتب بالا میرود .

نیازمندیها

استخدام

بچندنفر کارگر لوله کش

جوشکار ـ آهنگر و سیم کش به‌کار ـ گاه فنی مارکو جاده قدیم شمیران . مقابل کلانتری سوار پلاك ۸۹۴مراجعه فرمایند .

۲۵ نفر متخصص

برق . رادیو . تلویزیون و ترانزیستوری پس از یکدوره کوتاه آموزشی استخدام‌میشوند. کارو دانش تلفن ٤۹٤۹٤

۱ـ۱۰ آ ـ ٤۹۳

هنرپیشه

شرکت سهامی سینما و تاتر پلازا جهت تهیه یك فیلم مشترك به‌تعدادی دوشیزه یابانوی جوان ، خوش تیپ و تحصیل کرده احتیاج دارد . فقط واجدین شرایط از ساعت ۵ الی ۸ بعداز ظهر بدفتر اینشرکت واقع در خیابان شاهرضا سینما پلازا مراجعه نمایند .

آگهی استخدام

چندنفر خانم یا آقای بااستعداد علاقمند پس از ۳۰ روز تعلیم حسابداری‌عالی و دفترداری‌دوبل برای تمام روز با حقوق ماهانه شش هزار ریال و نصف روزبا سه هزار ریال‌استخدام‌میشوند. کسانیکه آشنائی داشته باشند بدون گذراندن دوره تعلیماتی مشغول بکار خواهند شد انجمن حسابداران تلفن ۳۰۳۱۷۳

۱ـ۶ آ ـ ۵۴٤

Mechanical Engineer wanted for manufacturing company. The job consists of production management, factory planning and total designing. Applicants must have a good practical experience especially in tool designing for presses.

A workable knowledge of English or German necessary. Excellent prospects for the right man with drive and ability.

Please send details in German or English together with rAlrsS s photo to P.O. Box 1458.

نماینده فعال میپذیریم

درتهران و شهرستانها فروشگاه مبل صنیع پیچ‌شمیران تلفن ۳۲۲۲۳

یکنفر مهندس متالوژی

آشنا به زبان انگلیسی یا آلمانی‌برای کار تمام وقت دریك کارخانه تولیدی واقع در تهران باحقوق مکفی استخدام میشود . داوطلبین به نشانی صندوق پستی ۱۹۳۶ مکاتبه فرمایند .

کارخانجات اتومبیل‌سازی جیپ ورامبلر

افراد زیررا که بزبان انگلیسی آشنائی داشته باشند باحقوق مکفی استخدام مینماید.

۱ـ مهندس مکانیك باسابقه برای بازرسی کنترل مواد

۲ـ مهندس مکانیك جهت تعلیم‌در صنعت اتومبیل سازی

۳ـ مهندس عملیات بامعلومات‌کافی در ابزار و امر ساخت .

٤ـ نقشه‌کش فنی و منشی کارمند دفتری با آشنائی به ماشین نویسی انگلیسی

واجدین شرایط میتوانند همه‌روزه ازساعت ۱ تا۳ بعد ازظهر بمحل کارخانجات جیپ ورامبلر واقع در۱٤ کیلومتری جاده‌مخصوص کرج‌مراجعه نمایند.

ماشین نویس مورد

نیاز است تلفن ۳۵۹۹۳

۱ـ۲ آ ـ ۵۸۲

کلاس حسابداری

باز هم یك کلاس جدید دیگر حسابداری و دفتر داری دوبل زیر نظر آقای‌اعتمادیه استادفن‌حسابداری با استفاده از ماشین های حساب برقی فاسیت از روز ۱۹ خرداد ماه تشکیل میشود . استخدام شما پس از پایان کلاس قطعی است .

کلاس رادیو تلویزیون

دوره جدید کلاس‌رادیو تلویزیون از ۱۵ خرداد ماه با استفاده از مدرن ترین لابراتوار الکترونیك تشکیل میشود . قبلادر این کلاس نامنویسی کنید و پس از پایان‌دوره بلافاصله استخدام شوید .

کاخ دانش

خیابان نادری ـ پاساژ معتمد . خیابان فرانسه . کوچه مرجان .

آگهی استخدام

شرکت سهامی کارخانجات‌کاشی‌سعدی برای اجرای پروژه عظیمی احتیاج به ۱۵۰ نفر کاشیکار باسابقه دارد . حداقل حقوق روزانه ۲۵۰ریال علاقمندان بدفتر شرکت خیابان‌سعدی اول کوچه باربد صبح و عصر مراجعه نمایند .

کاشی سعدی

۱ـ۲ آ ـ ۷۳۹۶

۲۵ نفر متخصص

برق . رادیو . تلویزیون و ترانزیستوری پس از یکدوره کوتاه آموزشی استخدام‌میشوند. کارو دانش تلفن ٤۹٤۹٤

۱ـ۱۰ آ ـ ٤۹۳

آگهی استخدام

سازمان شاهنشاهی خدمات اجتماعی برای درمانگاه های جدیدالتاسیس‌خود پزشك استخدام مینماید حقوق جذید ماهانه پزشکان سازمان بقرار زیر است :

۱ـ نقاط خوش آب و هوا ماهانه ۴۲۰۰۰ ریال

۲ـ نقاط متوسط ماهانه ۳۶۰۰۰ ریال

۳ـ نقاط سخت ماهانه۳۰۰۰۰ریال بعلاوه پزشکان از ساختمان مجهز و لوازم کامل زندگانی استفاده میکنند داوطلبان میتوانند برای کسب‌اطلاع بیشتر همه روزه بکار گزینی سازمان خیابان قوام‌السلطنه مراجعه‌فرمایند.

مدیرعامل . دکتر آشتیانی

۱ـ٤ آ ـ ۷۴۰۲

آگهی استخدام

شرکت سهامی شیلات ایران برای تربیت کادر خود در شمال در امور ماهی شناسی و خاویار سازی وتولید مصنوعی ماهی و غیره به ۱۳ نفرجوان دیپلمه احتیاج داردکه خدمت مقدس سربازی را انجام داده و یا برای‌معافیت دائمی در دست داشته باشند داوطلبان لازمست تقاضای خود را منتها تا پانزدهم خرداد ماه ۱۳٤۵ بدفترمرکزی شرکت سهامی شیلات ایران واقع‌در کاخ‌وزارت دارائی تسلیم و رسید دریافت دارند ترتیب قبول و انتخاب داوطلبان چنانچه از حد نصاب‌بیشتر باشد از طریق مسابقه بعمل خواهد آمد .

شرکت سهامی شیلات‌ایران

۱ـ۳ آ ـ ۷۲۷۰

یك پرستار باتجربه

برای پرستاری بچه ۲ ساله‌نیازمندیم تلفن ٤۳۲٤٤

۱ـ۳ آ ـ ۵۹۰

Electrical Engineers Wanted. Call "EUROPE" Co. 69995 from 10 to 12 AM.

WANTED

FULL TIME ACCOUNTANT is required by leading phamarceuticals and chemicals distributors in Tehran. Qualifications required include: Several years practical experience—thorough knowledge of customers accounts keeping including preparation of monthly statements and reconcialition sheets — personality and willingness to accept responsibility — age 30 or over — fair knowledge of English or German — perferably experience of modern accounting principles. The position offers good salary, based on experience and ability — long term prospects — widely independent activity — interesting work. Applications to be submitted in own handwriting in English or Persian including full details of background experience, salary required and recent photograph will be treated confidentially. Write to ACCOUNTANT P.O. BOX 193 TEHRAN.

Experienced supervisor for harbour constructions with perfect knowledge of the use of Theodolit, Levelling-Instrument and English language is wanted for Supervision Section in Bandar Shahpour. Applicants should refer to Kampsax, Ave. Kushk No 43. Tel. 303381-4, ext. 39.

گم شده

چك شماره ۲۷۷٤۸۹

بانك پارس شعبه تخت جمشید به مبلغ پنجاه هزار ریال در وجه مهر دخت اعظم زنگنه سر رسید ٤۵۲۳۳۱ مفقود و از درجه اعتبار ساقط‌است . موسسه ماری‌مارتین

ورقه خاتمه خدمت‌اینجانب

ابوالفضل وفائی گمشده است از یابنده تمنا میشود به آدرس میدان بروجردی خیابان ده متری‌مقابل‌سنگکی کاشی ۱٤ منزل قربانعلی‌وفائی‌مراجعه کرده و مژدگانی دریافت دارد .

متخصصین همیشه انتخاب میکنند:

تجهیزات مدرن مهندسی برق مخصوص مناطق گرمسیر

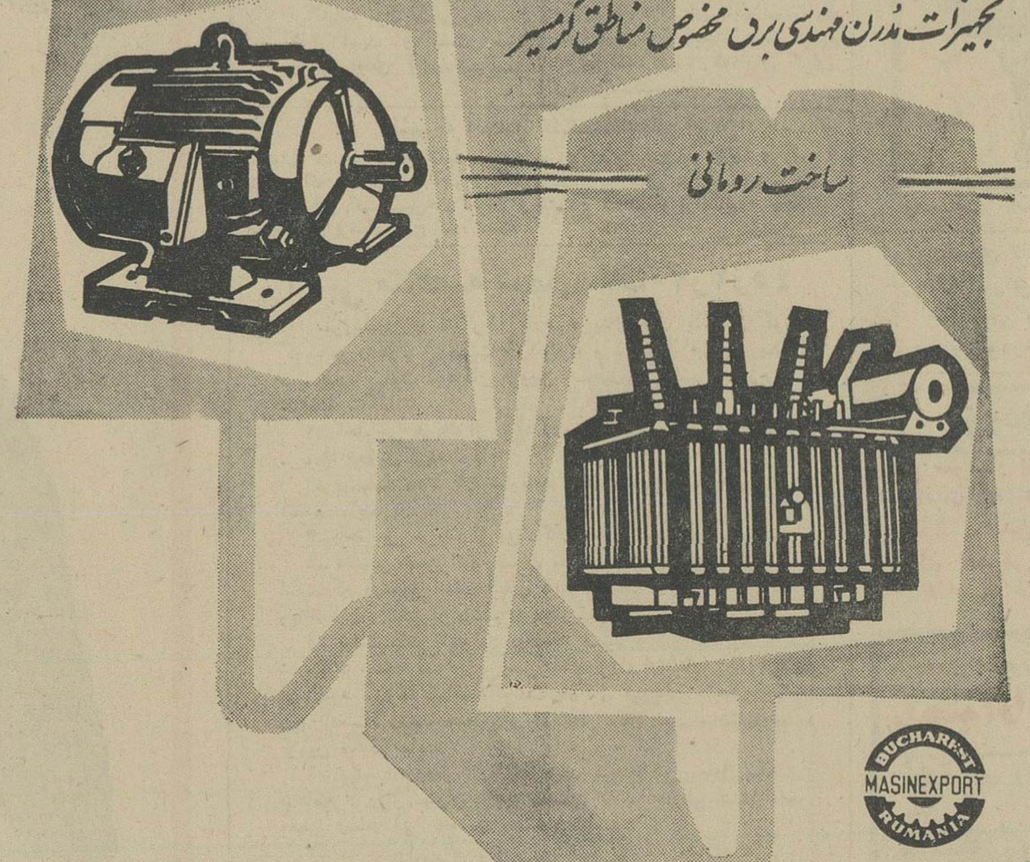

ترانسفورماتور :

الف ـ برای توزیع تا ۱۶۰۰ کیلوولت آمپر KVA

ب ـ بالا برنده و پائین آورنده

STEP UP AND STEP DOWN

۳سیمه و۳سیمه بقدرت تا ۱۰۰۰۰۰ کیلوولت آمپر

وولتاژ ۴۲۰ کیلو ولت KV

ج ـ بایا بدون رگولاتورولتاژ خودکار تحت بار .

موتورهای الکتریکی :

سه فاز ـ اسنکرونوز ـ با قفس سنجابی رتور یا سیلیپ‌رینك **ROTOR OR SLIP RINGS**

بقدرت ۰ر۸ تا ۱۰۰۰ کیلووات KW

ولتاژ تا ٦ کیلوولت استاندارد P33

ضد انفجار و ضداشتعال و انواع دیگر طبق سفارش

لوازم ولتاژ قوی و متوسط

کنورتور ـ کمپانساتور ـ سنکرونوز ـ ترانسفورمرهای‌جوشکاری ـ دستگاه های مولد برق از ۳۰ تا ۱۰۰ کیلوولت آمپر KVA ـ دستگاه‌ها و ماشین آلات برقی گوناگون .

شرایط باصرفه. پیشنهاد از :

ماشین اکسپرت ـ بخارست ـ رومانی

برای اطلاع فوری به اداره بازرگانی رومانی ـ خیابان شاهرضا کوچه باتمانقلیچ ـ شماره ٤۸۰ تلفن ۶۹۱۹۰ مراجعه فرمائید .

MASINEXPORT

FOREIGN TRADE STATE COMPANY · BUCHAREST · RUMANIA

Bucharest-Rumania

7, Magheru Blvd. Telex: 216

Cables: MASEXPORT-Bucharest

آوا

با ایجاد ذوب آهن در اصفهان

در آینده صنایع نوینی تأسیس خواهد شد

امروز صنایع داخلی بجای مصنوعات خارجی قسمت اعظم از احتیاجات داخلی را تامین میسازد

آقای جعفر اخوان نایب رئیس اطاق صنایع و معادن در جلسه افتتاحیه کنفرانس اطاقهای بازرگانی که در اصفهان تشکیل شده بود از طرف اطاق صنایع و معادن گشایش دومین کنفرانس را شاد باش گفت و اظهار داشت :

استان اصفهان که ازنظر موقعیت جغرافیائی و منابع طبیعی واستعداد صنعتی و نیروی ابتکار اهالی سهم موثری در اقتصاد کشور احراز کرده و از زمان رضاشاه کبیر پایگاه بزرگ صنعتی برای بخش خصوصی بوده اینک در دوران شاهنشاه آریا مهر و تحت توجهات معظم له قلب مصنوعی کشور گردیده است و بدون تردید تاسیس کارخانه ذوب آهن و سنن صنعتی این منطقه به بخش خصوصی امکانات بیشتری میدهد که یك سلسله صنایع نوینی ایجاد کند و منشاء جنبش صنعتی جدیدی گردد.

تشکیل کنفرانس اطاق های بازرگانی کشور در این مرحله از تحول صنعت و در این منطقه پر تحرك و پر برکت حاکی از اینست که عناصر فعال و خصوصا بازرگانان باهمیت مسئولیت و وظایف خود به خوبی آگاهی دارند لذا این اجتماع بزرگ فرصت با ارزشی است که نه فقط مسائل خاص بازرگانی در رشته ها و مناطق مختلف در این کنفرانس طرح و بررسی شود بلکه شرایط جدید بازرگانی ناشی از تحولات انقلابی و پیشرفت های سریع کشور مورد مطالعه قرار گیرد و روابط تجارت با سایر رشته های فعالیت در جهت هدف های رشد اقتصادی و اجتماعی و توسعه صنعتی مورد توجه واقع شود:

از طرفی تحت تاثیر تحولات انقلابی ایران و تعمیم مالکیت به تعداد زیادی از کشاورزان و گسترش فرهنگ بین روستائیان وشهرنشینان وبهبود بهداشت وسایر شرایط زندگی و خصوصا افزایش قدرت خرید همگان سطح زندگی بسرعت ارتقاء مییابد و احتیاجات جدیدی احساس میشود و با احتیاجات سابق تغییر جهت میدهد.

از طرف دیگر نهضت صنعتی که از چندسال قبل در سایه تثبیت امور اقتصادی شروع شده و با پیشرفت های صنعتی نقاط مختلف کشور گسترش یافته و نیز با امکانات جدید صنعتی در اصفهان و مناطق دیگر قوت و وسعت بیشتر گرفته موجب شده که صنایع داخلی بمیزان روزافزون احتیاجات کشور را جواب گوید و مملکت را از بسیاری از واردات مصرفی از خارجه بی نیاز کند.

این سیر تحول در مصرف وتولید در سطح ملی وظایف جدیدی برای بازرگانی ایجاد میکند و نقش مهمی

آقای اخوان

در تطبیق تولید با مصرف بعهده این رشته محول مینماید زیرا که تحولات سریعی که از لحاظ کیفی و کمی در مصرف افراد در حال تکوین است از طریق بازرگانی بر فعالیت های صنعتی منعکس میشود و تولیدات داخلی را در جهات مطلوب هدایت میکند. بعلاوه در یك دورنمای وسیعتر و در سطح بین المللی تاثیر بازرگانی برفعالیت صنایع داخلی اهمیت حیاتی دارد زیرا که تاسیسات صنعتی امروزی بدون رعایت یك حداقل ظرفیت تولیدی قابل دوام نیست.

تحقق این امر و کاهش هزینه تولید و بالاخره تقلیل قیمت فروش مستلزم دسترسی به بازار های فروش وگروه های جدید مصرف کننده است و از این جهت فعالیت بازرگانان ضامن ادامه و گسترش نهضت صنعتی کشور و افزایش قدرت رقابت محصولات داخلی با مصنوعات خارجی میتواند باشد.

این موضوعات شواهد بارزی است از یك سلسله مسائل متعدد و متنوعی که برای بازرگانی کشور در کادر توسعه صنعتی و اقتصادی مطرح میشود و امیدوار است که در این اجتماع بزرك از بازرگانان بصیر و نمایندگان دولت وعناصر فعال ملت و نیز در اجتماعات آینده موردشور و بررسی قرار گیرد و همکاری و هم آهنگی بین بازرگانی وصنعت در زمینه های جدید تری فرصت توسعه و تجلی یابد و نیات عالی شاهنشاه آریا مهر دایربر ازدیاد قدرت صنعتی کشوروافزایش صادرات و گسترش شبکه بازرگانی و بازارهای داخلی باسرعت وقاطعیت بیشتری اجراشود.

ماژیك

آخرین علاج در دفع حشرات مزاحم
ماژیك تنها حشره کشی است که رنك باقی نمی گذارد ودرحشرات مصونیت ایجاد نمینماید.
هرکجا هستید ماژیك باخود داشته باشید
۱ـ۳ آ ـ ٦٩١٦

برای حداکثر اطمینان
توجه بنام یال داشته باشید
YALE

جناب آقای دکتر زاهدی مدیر عامل بانك اعتبارات کشاورزی وعمران روستائی ایران

سعادتمندم که انتصاب شایسته وبجای شخصیت صدیق و کاردان جناب آقای دکتر فیاض لاریجانی بریاست بانك اعتبارات کشاورزی مرکز را تبریك بگویم .

از بدو ورود پرونده وام خواهان مدتهای زیادی برای دریافت وام مراجعه و بلاتکلیف درراهرو بانك سرگردان متضرر و بطور کلی از هستی ساقط میشدند از ابتدای تقاضا تانتیجه مدت حداقل چهار ماه سرگردان بودند آقای دکتر لاریجانی باکمال خوشروئی بدون فوت وقت رسیدگی بامور وام مینمایند اینجانب رکن الدین شاهرخ مشترك آن بانك موفقیت روزافزون ایشان را خواهانم .

آ ـ ٥٧٥١ رکن الدین شاهرخ

آگهی مزایده

هواپیمائی ملی ایران مقداری اشیاء ولوازم فرسوده از قبیل لاستیك ـ حلب و بشکه خالی ـ آهن آلات آلومینیوم وسائل چوبی از طریق مزایده به فروش میرساند.

۱ـ داوطلبان پیشنهاد خود را تا روز پنجشنبه ۱۲ر۳ر٤٥به دفتر هواپیمائی ملی ایران واقع درخیابان ویلا شماره ٤٤تحویل و رسید اخذ نمایند.

۲ـ پیشنهادات در ساعت ۹صبح روز شنبه ۱٤ر۳ر٤٥در کمیسیونی بازوقرائت خواهدشد .

۳ـ پیشنهاد دهنده باید مبلغ بیست هزار ریال بنام سپرده به صندوق هواپیمائی ملی ایران پرداخته و قبض سپرده را در پاکت جداگانه که روی آن جمله (مربوط بسپرده فروش وسائل فرسوده)نوشته شده باشد باپیشنهاد خود تحویل نمایند وبه پیشنهادات فاقد سپرده ترتیب اثر داده نخواهد شد .

٤ـ پیشنهاد دهندگان میتوانند همه روزه از ساعت ۹ الی ١٤ در فرودگاه قدیم مهرآباد (انبارلوازم فرسوده هواپیمائی ملی ایران) برای دیدن اشیاء موجود مراجعه نمایند.

هواپیمائی ملی ایران

۱ـ۳ ۱ـ۷۲۱۲

ازامروز هفته دوم نمایش فیلم کمدی «سه ناقلا درژاپن» در سینماهای

آستارا ـ رکس ـ همای ـ رویال ـ آسیا

نظر به فوق العاده بودن فیلم «سینما آستارا» که کلیه فیلم‌ها را یك هفته نمایش میدهد این فیلم را استثنائا بمدت دوهفته نمایش خواهد داد آ ـ ٧٤٣٤

لیسانس در پرستاری

آموزشگاه عالی پرستاری نمازی

وابسته به

دانشگاه پهلوی

این موفقیت برای تعداد محدودی از دوشیزگان که واجد شرائط زیر باشند میسر است .

۱ دارا بودن گواهی نامه ششم متوسطه رشته طبیعی یا ریاضی .

۲ـ آشنائی بزبان انگلیسی

۳ـ موفقیت درامتحان ورودی ومصاحبه حضوری با اولیاء آموزشگاه

مصاحبه در روزهای ۳۱ و ۲۲ و ۲۳ تیرماه در ساعت ۹ تا ۱۲ صبح و ٤ـ٦ بعداز ظهر: شیراز نبش دفتر آموزشگاه و تهران در دفتر بنیاد ایران ـ ساختمان ایران ماشین (ساختمان نمازی) ـ خیابان سعدی ـ انجام می گیرد .

تاریخ امتحان ورودی روز جمعه ۲٤ تیرماه ۱۳٤٥ شیراز در سالن آموزشگاه و در تهران درمحل دانشکده پزشکی ـ دانشگاه تهران خواهد بود .

داوطلبین برای ثبت نام بایستی ورقه زیررا تکمیل نموده وهرچه زودتر به آموزشگاه عالی پرستاری نمازی درشیراز عودت دهند تااطلاعات بیشتری دراختیار آنها گذاشته شود .

نام ونام خانوادگی	دیپلم رشته طبیعی ☐ رشته ریاضی ☐
سن	
آدرس کامل پستی	

آ ـ ٥١٤٤ ٤ـ١

علاقمندان سینما اطلاع دارند باینکه فیلم «شب‌های راسپوتین» برنامه هفته گذشته سینماهای

سعدی ـ آتلانتیک

ایفل ـ درایوین

نمایش آن ممکن نگردید. بدینوسیله مراتب تقدیر وسپاسگذاری سینماهای نامبرده را از شورایعالی هنرهای نمایشی وزارت فرهنگ وهنر که اجازه نمایش فیلم مزبور را بدون حذف کوچکترین قسمت صادر فرمودند اعلام میدارد .

از فرداصبح

فیلمی که نمایش آن تهران را بلرزه درخواهد آورد

بعداز موفقیت های خیره کننده فیلم‌های «قایقرانان ولگا» و «چشمان سیاه» تهیه کنندگان این دو فیلم برای اولین بار اثر دیگری بجهانیان عرضه نموده‌اند که ازراز زندگانی «راسپوتین» مرد مقتدر، مخوف و اسرار آمیز روسیه تزاری پرده برمیدارد.

شبهای راسپوتین

رنگی پانوراميك

Les Nuits de Raspoutine

نمایشگر افتضاحات ـ توطئه ها ـ خیانت‌ها ودسایسی که مسیر تاریخ کشور روسیه را دگرگون نمود.

باشرکت: ادموند پردام «درنقش راسپوتین» ـ جون دوباریمور (در رل پرنس یوسوولف) و زیباترین چهره های جدید سینمای اروپا

جیولینا روبینی ـ آلدوری ـ جانی کلر ـ ایوت لوبون

وبالاخره جینا ماریا کاناله (درنقش امپراطریس)

محصول جدید سینمای اروپا باهمکاری سه کشور ـ فرانسه ـ ایتالیا ـ آلمان

آقای علیمحمد محسنی (عکس بالا) که سابقا در بانك اصناف در قسمت اجرائیات مشغول کار بوده ازتاریخ دوازدهم آبانماه ٤٤ازخدمت بانك بر کنار و سمتی در این بانك ندارد مراتب راجهت اطلاع مشتریان محترم وذیحساب های بانك اعلام میدارد که اگر مراجعاتی بنام بانك اصناف نمایدبانك هیچگونه مسئولیتی ندارد . بانك اصناف ایران

اُفست ـ سیلک اسکرین

با بزرگترین دوربین ومجهزترین دستگاه کپی همه گونه فیلم نگاتیف وپوزیتیف وهمچنین کپی آرتیست روی فلز جهت چاپ اُفست انواع فیلم نگاتیف و پوزیتیف راجهت سیلک اسکرین بهرمندازه تهیه وتقدیم میدارد . لاله زار کوچه ممتاز گراور سازی زایچ خواه تلفن ٣٣٨٤٥

آگهی مناقصه شماره ٤٥ و٤٧ و ٤٨ر٤٥

راه آهن دولتی ایران ٥٨ قلم آهن آلات مختلف ازقبیل. آهن ورق سیاه و سفید و آهن تسمه ونبشی و آهن سپری شکل و ناودانی رابرابر با برگ مشخصات و شرایط مربوطه از طریق مناقصه می‌اند. اف یکی از بنادر ایران (خرمشهر یا شاهپور) یامرز جلفای ایران خریداری می نماید .

داوطلبان شرکت در مناقصه می‌توانند در ساعت اداری جهت دریافت اسناد مناقصه باداره کارپردازی مراجعه نمایند شرکت کنندگان در مناقصه باید مبلغ دویست هزار ریال (۲۰۰۰۰۰ریال) اسناد خزانه بعنوان سپرده شرکت در مناقصه از اداره اسناد خزانه وزارت دارائی یابانکهای عامل مقیم ایران خریداری وبه صندوق راه آهن پرداخت و رسید آنرا بضمیمه پیشنهادخود تاساعت ۹صبح روز سه شنبه ۱ر٦ر٤٥ مطابق با ۲۳ اوت ٦٦ در صندوق پیشنهاد ها واقع در اداره کارپردازی بیاندازند موسسات خارجی می توانند از طریق کارگزار بانك مرکزی ایران نسبت بخرید اسناد خزانه توسط بانك مزبور اقدام نمایند . پیشنهاد های واصله ساعت ده همان روز باز و قرائت خواهدشد .حضور پیشنهاددهندگان یانمایندگان مجاز آنهادر جلسه مناقصه آزاد است و راه آهن در رد و یا قبول هریك یاتمام پیشنهادها مادامیکه قرار دادمبادله نشده است مختار می‌باشد. به پیشنهاد فاقد سپرده و مشروط و مبهم و پیشنهادیکه بعداز موعد مقرر برسد ترتیب اثر داده نخواهدشد سپرده برنده اول و نفر دوم مناقصه نگهداری و در صورت استنکاف از انجام معامله بدون هیچگونه تشریفات بنفع راه آهن ضبط خواهدگردید . هزینه درج آگهی در جراید بعهده برندگان مناقصه است. راه آهن می تواند صدی بیست پنج از میزان معامله راکسر یا اضافه نماید . برنده مناقصه کسی خواهدبود که بهای پیشنهادی وی در مجموع اقلام حائز حداقل باشد . الف ۱۲٥٦ ۱ـ۲ راه آهن دولتی ایران

از خبرنگار اطلاعات در اصفهان

کارخانه تاج یا بزرگترین کارخانجات نساجی پشم در خاورمیانه مورد بازدید آقای نخست‌وزیر قرار گرفت

بطوریکه خوانندگان عزیز اطلاع دارند روز شنبه ۳۱ اردیبهشت آقای نخست‌وزیر و چندتن ازوزراء بمنظور گشایش دومین کنفرانس اقتصادی کشور باصفهان وارد شدند بعد از ظهر همانروز آقای نخست‌وزیر به اتفاق آقای مهندس روحانی وزیر آب وبرق وآقای استاندار وتیمسار فرماندهی مرکز توپخانه و آقایان دکتر کاظم‌زاده معاون محترم سازمان برنامه وفرمانفرمائیان مدیر عامل بانك اعتبارات صنعتی و عده‌ای از شخصیت های مرکز و اصفهان از کارخانه مدرن و عظیم تاج دیدن کردند . ابتدا آقای میراشرافی ، مدیر کارخانه تاج خیرمقدم گفت و سپس بازدید از یکی از بزرگترین کارخانجات نساجی پشم در خاور ـ میانه شروع گردید . در همه جا آقای مهندس میرهادی مدیر داخلی کارخانه توضیحات لازم را بعرض آقایان وزرا میرساند .آقای نخست‌وزیر ضمن بازدید از قسمت های حلاجی و فلایر وریسندگی و بافندگی وتکمیل از کارگران و متخصصین ایرانی وخارجی سئوالاتی مینمودند که پاسخهای لازم داده میشد .

در پایان بازدید پارچه آماده‌شده بنظر آقای نخست‌وزیر رسید آقای نخست‌وزیر ضمن اظهار مسرت و خشنودی از این واحد عظیم بی‌همتا گفت :« باعث خشنودی دولت وملت است که چنین چرخهائی درمملکت بگردش افتاده است . واقعا پارچه های این کارخانه بی‌رقیب است . پس از بازدید کلیه مدعوین بدفتر کارخانه هدایت شدند و در اینجا آقای میراشرافی اظهار داشت قصد سخنوری ندارم ولی بایستی عرض کنم گردش چرخ کارخانه که با زحمت زیاد از چند کشور خریداری و نصب شده مدیون زحمات آقایان دکتر کاظم‌زاده و فرمانفرمائیان می باشد والحق اولیاء امور بخصوص آقای مهندس پارسا استاندار اصفهان

آقای نخست‌وزیر پارچه های کارخانه تاج را مورد بازدید قرارداد و آقای مهندس میرهادی توضیحات لازم رامیدهد.

سهم بزرگی درتکمیل کارخانه داشته‌اند ولی همه این آوازه ها ازشه‌بود چون بدون تردید شاهنشاه آریامهر که همیشه حامی و مشوق وراهنمای خدمتگذاران هستند در مورد این واحد صنعتی حمایت بی‌شائبه فرمودند امیدواریم بتوانیم یکی از خادمین شاه و ملت باشیم و هموطنان عزیز را از خروج ارز بی‌نیاز نمائیم . چون علاوه از اینکه ماشین آلات این کارخانه در نوع خودبی‌نظیر است مواد اولیه آن تا امروز درایران سابقه نداشته.هدف مامحصول خوب وارزان است .

پس از کمی استراحت وپذیرائی گرمی که توسط کارکنان کارخانه بعمل آمد آقای نخست‌وزیر و همراهان بااظهار خوشوقتی و تشکر از آقای میراشرافی کارخانه تاج را ترك کردند .

اهداء یکروز حقوق

طبق تصمیم هیئت مدیره سندیکای سازندگان ، پیمان کاران ووارد کنندگان تاسیسات ساختمان یك روز حقوق کارکنان برای کمك بمبارزه بیسوادی اهداء شد

آگهی مناقصه شماره ۵ـ۲۰ر۲ر۴۵

سر رشته‌داری‌لشگر ۱گارد خرید مقدار ۷ تن پیاز خشك و بدون ریشه و مرغوب و ۱۳ تن سبزی مخلوط فصلی و ٦ تن سیب زمینی پشندی درشت و مرغوب و۱۰ تن پنیر تبریزی احتیاجی یکساله پادگان مرزان آباد براساس شرایط مندرج دراین آگهی بشرح زیر بمناقصه می گذارد :

۱ـ احتیاجی پادگان بایستی روزانه درب انبار پادگان تحویل گردد

۲ـ تضمین حسن انجام پیمان معادل صدی ده مبلغ کل مناقصه است که در موقع انعقاد پیمان باید بحساب دارائی لشگر منظورو یا تضمین دریکی از بانکهای مجاز بسپارد .

۳ـ پیشنهادات باید در دو نسخه تنظیم و درپاکات لاك ومهرشده یك نسخه بعنوان بازرسی ستادبزرك ارتشتاران «روی پاکت‌قید شود مربوط بمناقصه اجناس فاسد شدنی‌پادگان مرزان آباد» و نسخه دوم بانضمام رسید نسخه یکم بدفتر سررشته داری لشگر ۱گارد واقع درپادگان‌عشرت آباد تسلیم نمایند .

٤ـ پیشنهاد دهندگان باید برای تمام مقدار مورد آگهی پانزده هزار ریال بعنوان ودیعه بحساب ۱۸۷۳دارائی لشگرمنظور و قبض رسید آنرا پیوست پیشنهاد نماید .

۵ـ مدت قبول‌برای بررسی پیشنهاد یکهفته است .

٦ـ پرداخت مالیات بماخذ۲ر۳۳ در صد و هزینه ثبت سندوحق الدرج و سایر هزینه های متعلقه برابر مقررات بعهده برنده مناقصه است .

٦ـ حضور پیشنهاد دهندگان در جلسه کمیسیون آزاد است

۷ـ سر رشته داری لشگر ۱گارد در رد یا قبول‌یك‌یا کلیه‌پیشنهادات مجاز می باشد .

۸ـ پیشنهادات باید تاساعت۸ صبح روز یکشنبه ۸ر۳ر۴۵ بدفتر سر رشته داری لشگر ۱گارد واصل و رسید اخذ نمایند و در ساعت ۱۱صبح‌همانروز کمیسیون تشکیل و پیشنهادات واصله باز و قرائت خواهدشد .

۹ـ به‌پیشنهادات فاقد سپرده و مشروط و فاقد امضاء ترتیب اثر داده نخواهد شد

۱۰ـ مقدار اجناس تقریبی بوده وسر رشته داری لشگر می‌تواند احتیاجی یکساله رابرابر آمار دریافت نماید .

۱۱ـ سایر شرایط در برك مشخصات ذکر شده‌و پیشنهاد دهندگان بایستی برای دریافت اطلاعات بیشتر و اخذ برك‌مشخصات درساعات اداری بسر رشته داری لشگر ۱ گارد واقع در پادگان عشرت آباد مراجعه و در موقع تسلیم پیشنهاد یك نسخه از برك امضاء شده را پیوست پیشنهاد نماید . الف ۱۳۹۷

۱ـ۲ آ ـ ٦۵٤۰ سررشته داری لشگر۱گارد

آگهی مناقصه شماره ۵ر۴۴

شرکت سهامی تلفن ایران پانزده هزار عدد پنجه آهنی با رنك اکلیلی سی ـ چهل و پنجاه سانتی متری طبق مشخصات زیر تحویل تهران ـ انبار خانی‌آبادازطریق مناقصه خریداری مینماید.

۱ـ چهار هزار عدد بطول پنجاه سانتی متری ـ هفت هزار عدد بطول چهل سانتی متری و چهارهزارعدد بطول سی سانتیمتری .

۲ـ عرض بطور کلی ۳ر۸ سانتی متر .

۳ـ ضخامت بطور کلی ۰ر۵ سانتی متر .

٤ـ سر هر پنجه دارای دو سوراخ‌هریك بقطر دوازده میلیمتر .

۵ـ فاصله مرکز اولین سوراخ از ابتدای لبه دو سانتی متر و فاصله بین دو سوراخ مرکز بمرکز هفت سانتی متر .

٦ـ چاك انتهای پنجه دیواری بطول ۴ر٥ سانتی متر .

۷ـ فاصله دولبه داخلی چاك سه سانتی متر .

داوطلبان شرکت درمناقصه باید باداره تدارکات واقع درخیابان شاه کوچه لاله مراجعه و پس از رویت نمونه ها اوراق شرایط معامله و نمونه قرارداد را دریافت و امضاء نموده همراه پیشنهاد خود باتوجه کامل بمندرجات اوراق مزبور برابر مقررات تا آخر وقت اداری روز شنبه ۱٤ خرداد ۱۳٤۵ باداره دفتر بنشانی بالا تسلیم و رسید دریافت نمایند .

نمونه پنجه آهنی ساخته شده از طرف فروشنده بایستی همراه پیشنهاد باشد .

پیشنهاد های رسیده درساعت نه صبح روز یکشنبه ۱۵ خرداد ۱۳٤۵ باز و قرائت خواهد شد . الف ۱٤۹٦

۱ـ۲ آ ـ ۷۰۷٦ شرکت سهامی تلفن ایران

آگهی شماره ۸۳ قبول‌درخواست‌انشعاب آب تصفیه شده در تهران بزرك

سازمان آب منطقه‌ای تهران ازساکنین و مالکین واقع در محدوده زیر :

شمالا :

الف ـ بر جنوبی خیابان ده متری شبیر(شمال درمانگاه شبیر) بین خیابان شهباز جنوبی و کوچه انگشت باف (کوچه غربی پارك ولیعهد) .

ب ـ بر غربی کوچه انگشت‌باف (کوچه غربی پارك ولیعهد) بین خیابان ده متری‌شبیرو کوچه جنوبی پارك ولیعهد (کوچه‌جعفری) .

ج ـ بر جنوبی کوچه جعفری (جنوب پارك ولیعهد) بین کوچه انگشت باف (کوچه غربی پارك ولیعهد) و کوچه ٤ متری اکبری .

د ـ بر غربی کوچه ٤ متری اکبری بین کوچه جعفری (جنوب پارك ولیعهد) و خیابان خواجوی کرمانی (هاشم آباد) .

ه ـ بر شرقی خیابان خواجوی کرمانی (هاشم آباد) بین انتهای کوچه ٤ متری و کوچه گلستانی .

و ـ بر جنوبی کوچه گلستانی بین خیابان خواجوی کرمانی (هاشم آباد) و کوچه غربی .

ز ـ برجنوبی کوچه‌غربی بین انتهای کوچه گلستانی‌ه و خیابان ده متری سید ملك خاتون .

ح ـ بر جنوبی خیابان ده متری درخشان نوبین خیابان ده‌متری سیدملك خاتون و خیابان درویش .

شرقا : بر غربی خیابان درویش بین خیابان های امتداددرخشان نو و خیابان کوه گچی .

جنوبا :

الف ـ برشمالی خیابان کوه گچی بین خیابان درویش و انتهای خیابان خواجوی کرمانی (هاشم آباد) .

ب ـ بر شمالی خیابان کوه‌گچی (منصور ـ جنوب کارخانه یخ سازی شرق) بین‌خیابانهای خواجوی کرمانی (هاشم آباد) و شهباز جنوبی .

غربا : برشرقی خیابان شهباز جنوبی‌بین‌جنوب کارخانه یخسازی شرق (ادامه خیابان کوه گچی) و خیابان ده متری شبیر .

طبق نقشه های موجود درباجه مرکزی سازمان آب منطقه‌ای تهران دعوت مینماید چنانچه مایل باستفاده از آب تصفیه شده‌با لوله میباشند باتوجه بشرائط سازمان اقدام فرمایند .

۱ـ وام بدون بهره توسعه تاسیسات برای هر متر مربع تمام مساحت مستغل ـ۷۵ ریال دریافت میگردد .

۲ـ در صورت مراجعه تعداد کافی متقاضی مدت انجام کارهای ساختمانی و لوله گذاری بین ۱۸ الی ۲٤ماه از تاریخ تصفیه‌حساب وام و هزینه انشعاب پیش بینی میشود .

۳ـ اگر در ظرف یکسال از تاریخ آگهی تعداد متقاضیان بحد کافی نرسد سازمان آب مراتب را به مشترکین اطلاع خواهد داد تادر صورت تمایل وجوه پرداختی را مسترد دارند .

مدت قبول درخواست انشعاب از اول خردادماه ۱۳٤۵ تاآخر وقت‌اداری روز ۳۱ر۳ر۱۳٤۵ بترتیبی که اوراق توزیع میگرددتعیین میشود . خواهشمند است مشترکین محترم برای تسلیم برك اعلام تمایل و انجام تشریفات‌و پرداخت های‌لازم به باجه مرکزی‌سازمان آب منطقه‌ای تهران واقع در خیابان جنوبی پارك شهر مراجعه فرمایند .

۱ـ۲ آ ـ ۷۱۷۰ سازمان آب منطقه‌ای تهران

آگهی مناقصه

شهرداری نراق حفر یك حلقه چاه نیمه عمیق را در نراق و تهیه ونصب‌تلمبه‌مستغرق مربوطو آزمایش آبدهی چاه را طبق برك وشرایطو مشخصات جداگانه بمناقصه می گذارد .

۱ـ شرکتها و موسسات حفاری که‌مائل‌بمشارکت در مناقصه‌مزبور باشند بایرداخت مبلغ پانصد ریال بحساب ۱۰۳۸ اداره حسابداری و درآمد شهرداربها در بانك مرکزی ایران مشخصات مربوطه را ازدفتر فنی وزارت کشور دریافت داشته و براساس آن پیشنهاد خود را تنظیم نموده و برك و شرائط و مشخصات راامضاء کرده ضمیمه پیشنهادخود نمایند .

۲ـ پیشنهاد دهندگان‌باید معادل پنج در صد مبلغ کل پیشنهادی‌خود رااسناد خزانه ضمیمه پیشنهاد خود نمایند .

۳ـ پیشنهاد دهندگان بایدپیشنهاد خود را درپاکت لاك و مهر شده تاساعت ۱۱ (یازده) صبح روز دو ـ شنبه ۲۳ خرداد ماه ۱۳٤۵ بدفتر شهرداری نراق تسلیم داشته‌رسید دریافت دارند .

٤ـ پیشنهادات واصله در ساعت ۱۲ روزمذکور در کمیسیون‌مناقصه در شهرداری نراق باز و قرائت خواهد گردید .

۵ـ حضور پیشنهاد دهندگان در جلسه مناقصه‌آزاداست وشهرداری در ردوقبول یك یا کلیه‌پیشنهادات مختار است .

٦ـ به‌پیشنهادات فاقد سپرده و مشروطو مبهم‌وهمچنین به‌پیشنهاداتی که‌بعداز موعد مقرر برسدبهیچوجه ترتیب اثر داده نخواهد شد .

۷ـ هزینه آگهی و عوارض و کلیه دیون دولتی و شهرداری بعهده برنده مناقصه خواهد بود .

۸ـ چنانچه برنده مناقصه از پیشنهاد خود عدول نماید سپرده او بنفع اداره حسابداری و درآمد شهرداری ضبط میشود و سپرده‌نفر دوم تا عقد قرار داد با برنده‌مناقصه نگهداری خواهد شد .

شهرداد نراق ـ یوسفی

۱ـ۲ آ ـ ۷۳۵۸

دستگاههای

تهویه مطبوع کامل

باقدرت خالص (با برق ۵۰ سیکل سه فاز)

۵ تن و ۷٫۵ تن و ۱۰ تن

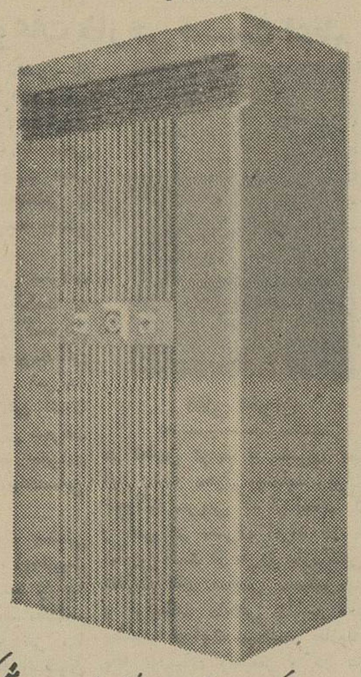

مناسب برای نصب در هر نوع :

سالن ـ فروشگاه ـ رستوران ـ هتل

بیمارستان ـ ویلا وآپارتمان

ساخت

ایده‌آل استاندارد

IDEAL-Standard

رسید

RADCO رادکو

برای کسب اطلاعات بیشتر وخرید به : شرکت سهامی رادکو

خیابان شمیران درب دوم عشرت آباد تلفن های ۳-۲-۷۲۱٤۱ مراجعه نمائید

اطلاعیه مخصوص برای کسانیکه بخارج ازکشور مسافرت میکنند.

سیگار کینگ سایز با :

موفقیت بین المللی

555 تری فایوز

با فیلتر کینگز

در فرانسه و در کلیه کشورهای مهم جهان آنها که سیگار فیلتردار کینگ سایز مصرف میکنند

همیشه سیگار استیت اکسپرس کینگ سایز فیلتردار میخواهند ، سیگاری که در دنیا بهترین است

آگهی قبول دانشجو

سازمان تربیت معلم وتحقیقات تربیتی (دانشسرای عالی)به منظور اجرای مرحله اول طرح تربیت دبیر مصوب شورای‌مرکزی دانشگاهها بر طبق احتیاجات وزارت آموزش و پرورش‌درسال‌تحصیلی ٤٦-٤٥ از بین دارندگان گواهی نامه کامل متوسطه ریاضی وطبیعی برای هریك از سه‌رشته (ریاضی) ، (علوم‌تجربی) ، (تربیت‌بدنی) برای تهران و رشته‌های ریاضی و علوم تجربی‌جهت دانشسرای عالی‌شهرهای اصفهان - مشهد - تبریز - اهواز باشرایط زیر داوطلب میپذیرد .

١-سن داوطلبان هنگام ورود به موسسه نباید از ٢٤سال‌تمام‌تجاوز کند . بنابراین داوطلبانی میتوانند دراین دوره شرکت‌کنند‌که تاریخ تولد آنان از روز اول مهرماه یکهزار وسیصد وبیست‌ویك به‌بعدباشد.

٢- وضع داوطلبان باید از نظر وظیفه عمومی روشن‌باشد.

٣- معدل نمرات کتبی امتحان نهائی ششم متوسطه داوطلبان نباید از ١٢ کمترباشد

٤- داوطلبان نباید کارمند دولت اعم از آموزشی و یا اداری‌باشند. کسانیکه واجد شرایط مذکور در فوق باشند میتوانند طبق نمونه زیر تقاضانامه خودرا تکمیل‌کرده لغایت بیستم مردادماه سال جاری بوسیله پست‌سفارشی به انضمام مدارك‌زیر:

مدارك ثبت‌نام

به نشانی (تهران . خیابان روزولت . سازمان تربیت معلم و تحقیقات تربیتی . دفترثبت نام مسابقه ورودی)ارسال دارند.

الف- ریز نمرات کتبی امتحان نهائی سال ششم متوسطه که‌به گواهی اداره آموزش و پرورش محل رسیده‌باشد.

ب- گواهی حسن اخلاق از دبیرستان مربوط یا برك عدم سوءپیشینه

ج- یك برك رونوشت شناسنامه

د- سه‌قطعه عکس ٦ × ٤ که‌درسال‌جاری برداشته‌شده‌باشد(داوطلب باید نام ومشخصات خود را در پشت‌آنهابنویسد)

هـ- قبض رسید بانگی به مبلغ سیصد ریال به حساب شماره ١٩٣٢ سازمان تربیت معلم وتحقیقات تربیتی در بانك مرکزی‌ایران .

ضمنا نکات زیررا به اطلاع داوطلبان میرساند:

١- دارندگان دیپلم ریاضی میتوانند در رشته های ریاضی و علوم تجربی وتربیت بدنی شرکت کنند.

٢- دارندگان دیپلم طبیعی میتوانند در رشته های علوم تجربی و تربیت‌بدنی‌شرکت کنند.

٣- از کلیه داوطلبان معاینه پزشکی بعمل خواهد آمد .

٤- از پذیرفته شدگان هیچگونه وجهی بابت حق‌التعلیم‌دریافت نخواهدشد دانشجویانی که در سال اول توفیق حاصل میکنند در صورتیکه از ادامه تحصیل منصرف گردند باید هزینه یکسال را به صندوق سازمان پرداخت نمایند.

٥- مدت تحصیل در این دوره دوسال‌است.

٦- به دانشجویان ضمن تحصیل هیچگونه کمك هزینه‌ای‌پرداخت نخواهدشد.

٧- از داوطلبان‌رشته‌تربیت بدنی علاوه بر امتحانات مسابقه‌ورودی آزمایشات ورزشی ومعاینات‌بدنی‌نیز به عمل خواهدآمد.

٨- داوطلبانی که در مسابقه ورودی و مصاحبه پذیرفته شوند باید تعهد بسپارند که مدت پنجسال پس از فراغ از تحصیل در هر محل که وزارت آموزش و پرورش تعیین کند به خدمت دبیری مشغول شوند.

٩- داوطلبانی‌که درمسابقه ورودی و مصاحبه پذیرفته شوند . مدارك ثبت نام آنان برای دانشسرای عالی شهری راکه انتخاب کرده‌اند فرستاده خواهد شد تابتوانند درهمان شهر بادامه تحصیل بپردازند .

١٠ - به فارغ‌التحصیلان این دوره گواهی‌نامه دبیری سیکل اول دبیرستان داده خواهد شد .

١١- فارغ‌التحصیلان مرحله اول میتوانند پس‌از دوسال تدریس در سیکل اول دبیرستانها طبق آئین‌نامه مربوط در امتحانات‌ورودی مرحله دوم شرکت کند. پذیرفته شدگان در این امتحان پس از دوسال تحصیل وتوفیق درامتحانات باخذ لیسانس دبیری نائل‌خواهندآمد.

تقاضای ثبت نام در دوره تربیت دبیر سیکل اول دبیرستان سازمان تربیت معلم و تحقیقات تربیتی (دانشسرای عالی) سال تحصیلی ٤٦- ٤٥

تاریخ

اینجانب امضاء کننده بامشخصات زیر

نام خانوادگی — نام — دارنده شناسنامه شماره — صادره از

متولد سال — که گواهی نامه‌کامل متوسطه ریاضی / طبیعی را در سال ١٣ از دبیرستان / متفرقه

شهرستان — بامعدل کتبی — دریافت داشته‌ام

داوطلب شرکت درمسابقه ورودی دوره تربیت دبیر سیکل اول دبیرستان رشته

برای شهر [ ] هستم

زبان خارجه‌ایکه میدانم — است

ضمنا ریز نمرات کتبی ویك برك رونوشت شناسنامه وسه قطعه عکس‌که مشخصات خودرا پشت آن نوشته‌ام وقبض رسید بانگی شماره — به مبلغ‌سیصد ریال که به حساب ١٩٣٢ سازمان تربیت معلم وتحقیقات تربیتی (دانشسرای عالی) در بانك مرکزی‌پرداخته‌ام به ضمیمه این درخواست ارسال میدارد.

نشانی درتهران — تلفن

نشانی درشهرستان — امضاء داوطلب

تذکر

١- قبل ازاینکه این تقاضانامه را درپاکت بگذارید دقت‌کنید به عین نمونه فوق وبطور کامل تنظیم وتکمیل شده باشد . هرگاه اطلاعاتی که دراین برك خواسته شده‌است کامل نوشته نشده باشد به درخواست داوطلب‌ترتیب اثرداده نخواهد شد .

٢- وجه نام نویسی بهیچ عنوان مسترد نمیشود.

قائم مقام وزیر آموزش و پرورش در سازمان‌تربیت معلم وتحقیقات تربیتی - دکتر علی اکبر بینا

آگهی مناقصه شماره ٧ - ٢٠ر٢ر٤٥

سررشته‌داری لشگر١ گارد خرید مقدار ٦تن پیاز خشك بدون ریشه‌و مرغوب و١٠تن سبزی مخلوط‌فصلی‌و٥تن سیب‌زمینی‌پشندی درشت‌و مرغوب ویك‌تن پنیر تبریزی احتیاجی یکساله پادگان‌رینه را باشرایط مندرج دراین آگهی بشرح زیر بمناقصه میگذارد :

١- احتیاجی پادگان بایستی روزانه درب انبار پادگان تحویل گردد .

٢- تضمین حسن انجام پیمان معادل صدی ده مبلغ کل مناقصه است که‌در موقع انعقاد پیمان باید بحساب دارائی لشگر منظور بادر یکی‌از بانك های مجاز بسپارد.

٣- پیشنهادات باید در دونسخه تنظیم ودر پاکت لاك‌و مهرشده یك نسخه بعنوان بازرسی ستاد بزرك ارتشتاران (روی پاکت قید شود مربوط بمناقصه فاسد شدنی پادگان رینه میباشد) ونسخه‌دوم بانضمام رسید نسخه یکم‌بدفتر سررشته‌داری لشگر١ گارد واقع‌در پادگان عشرت‌آباد تسلیم نمایند .

٤- پیشنهاد دهندگان برای تمام مقدار مورد آگهی ده هزار ریال بعنوان ودیعه بحساب ١٨٧٣ دارائی لشگر منظورو قبض‌رسید آنرا پیوست پیشنهاد نمایند .

٥- مدت قبول برای بررسی پیشنهاد یکهفته است .

٦-پرداخت‌مالیات‌بماخذ٣٣ر٢٪ وهزینه ثبت سندو حق‌الدرج وسایر هزینه‌های متعلقه بعهده برنده مناقصه است .

٦- حضور پیشنهاد دهندگان درجلسه کمیسیون آزاد است.

٧- سررشته‌داری لشگر١گارد درردیاقبول‌یك‌یا‌کلیه پیشنهادات مجاز میباشد .

٨- پیشنهادات باید تاساعت ٨ صبح روز دوشنبه ٩ر٣ر٤٥بدفتر سررشته‌داری لشگر١ گارد واصل ورسید اخذ نمایند . ودرساعت ١٠ صبح همان روز کمیسیون تشکیل و پیشنهادات واصله باز و قرائت خواهد شد .

٩- به پیشنهادات فاقد سپرده و مشروط و فاقد امضاء ترتیب‌اثر داده نخواهد شد .

١٠- مقدار اجناس تقریبی بوده وسررشته‌داری لشگر میتواند احتیاجی یکساله رابرابر آمار دریافت نماید .

١١- سایرشرایط‌دربرك مشخصات ذکرشده‌و پیشنهاددهندگان بایستی برای‌دریافت اطلاعات بیشترو اخذ برك‌مشخصات درساعات اداری بدفتر سررشته‌داری لشگر ١گارد مراجعه و در موقع تسلیم پیشنهاد یك نسخه از برك مشخصات را امضاء نموده پیوست پیشنهاد نماید . الف ١٣٩٥

سررشته‌داری لشگر١ گارد

١-٢ — آ-٦٥٣٨

آگهی مناقصه خرید قوطی پلاستیکی

موسسه واکسن‌وسرم سازی رازی حصارك واقع‌در ٥٠ کیلو متری جاده تهران قزوین هشتاد هزار عددقوطی پلاستیکی بظرفیت ٥٠عدد قرص یك گرمی طبق نمونه موجود را از طریق مناقصه طبق‌آئین‌نامه معاملات دولتی خریداری مینماید.

داوطلبین شرکت در مناقصه میتوانندبرك شرایط و طرح‌پیمان و همچنین نمونه قوطی پلاستیکی را از دبیرخانه موسسه در حصارك و یا از دفترمرکزی موسسه‌رازی واقع در وزارت کشاورزی خیابان‌بلوار‌دریافت‌وپیشنهادات‌خودراتاساعت١١صبح‌روز‌یکشنبه‌بیست و دوم خرداد ماه ١٣٤٥ بدبیرخانه موسسه رازی در حصارك تسلیم ورسید دریافت دارند ضمناپیشنهاد دهندگان بایستی معادل مبلغ بیست هزار ریال اسناد خزانه بصندوق موسسه پرداخت و قبض صندوق مربوطه را دریافت وضمیمه‌پیشنهاد خودنمایند. پیشنهادات درساعت و روز فوق‌الذکر بازو قرائت خواهدشد . حضور پیشنهاد دهندگان در جلسه مناقصه آزاد است . به‌پیشنهاد های‌مبهم مشروط و فاقدسپرده ترتیب اثر داده نخواهد شد . الف ١٤٨٨ ١-٢ آ-٧٠٦٨ **موسسه‌رازی**

آگهی مناقصه شماره ٣ر٤٥

شرکت سهامی تلفن قزوین هشتاد هزار عدد مقره نمره ٣٦ از نوع باکلیت بامشخصات زیر تحویل درتهران انبارخانی آباد واقع در خیابان آرامگاه «سریل راه آهن» را از طریق مناقصه خریداری مینماید .

١- ارتفاع مقره ٣٦ میلیمتر قطر خارجی ٣٦ میلیمتر و قطر سوراخ داخلی یازده میلیمتر .

٢- مقاومت حداقل پنجاه مگااهم .

٣- مقاومت حرارتی ١٠٠ + تا ٢٠ - درجه سانتی‌گراد .

٤- زیر مقره نام شرکت سهامی تلفن ایران حك شده باشد .

داوطلبان شرکت در مناقصه‌باید باداره تدارکات واقع درخیابان شاه کوچه لاله مراجعه و پس از رویت نمونه مقره اوراق شرایط معامله و نمونه قرارداد را دریافت‌وامضاءنموده همراه پیشنهاد خود باتوجه کامل بمندرجات اوراق مزبور برابر مقررات تا آخروقت اداری روز یك شنبه پانزدهم خرداد ماه ٤٥باداره دفتر کل شرکت سهامی تلفن ایران بنشانی بالا تسلیم و رسید دریافت نمایند .

نمونه مقره فروشنده نیز بایستی همراه پیشنهاد باشد .

پیشنهاد های واصله در ساعت ٨ صبح روز دوشنبه ١٦ خرداد ٤٥ باز و قرائت خواهد شد . الف ١٤٩٥ .

١-٢ آ-٧٠٧٤ **شرکت سهامی تلفن ایران**

آگهی مناقصه شماره ٢ر٤٥

شرکت سهامی تلفن ایران شصت هزار متر سیم مهاریمشخصات زیر تحویل تهران انبار شرکت‌سهامی تلفن ایران واقع‌درخیابان آرامگاه از طریق مناقصه خریداری‌مینماید

١-سیم مهار تشکیل شده ازشش رشته مفتول فنری‌تابیده بهم

٢-قطر هر مفتول فتری ١ر٥ تا ١ر٦ میلیمتر

٣- سیم مهار بایستی روی قرقره چوبی پیچیده شده‌باشدو متراژ سیم مهار هر قرقره کمتر از پانصد متر نباشد

داوطلبان شرکت در مناقصه باید باداره تدارکات شرکت‌سهامی تلفن ایران واقع در خیابان شاه کوچه لاله مراجعه و پس از رویت نمونه سیم مهار اوراق شرایط معامله و نمونه قرار دادرا دریافت و امضاء نموده همراه پیشنهاد خودباتوجه کامل بمندرجات اوراق‌مزبور برابر مقررات تاآخر وقت اداری روز سه شنبه‌هفدهم خرداد ماه باداره دفتر کل شرکت سهامی تلفن ایران بنشانی بالاتسلیم و رسید دریافت نمایند . نمونه‌سیم فروشنده نیز بایستی همراه پیشنهاد باشد . پیشنهاد های واصله درساعت هشت صبح روز چهارشنبه هیجدهم خرداد ماه‌باز و قرائت خواهدشد الف ١٤٩٣

١-٢ آ-٧٠٦٦ **شرکت سهامی‌تلفن ایران**

«توضیح سازمان آب منطقه‌ای تهران»

راجع باسترداد وام ٧٥ ریال‌سال١٣٣٥

با انکه در اطلاعیه قبلی کاملا توضیح داده شده که فقط وام ٧٥ ریال برای هر متر مربع که عده‌ای از زمینکران محترم علاوه برهزینه نصب انشعاب‌درسال ١٣٣٥ پرداخته‌اند قابل استرداد است مع‌الوصف مشاهده‌میشود که همه‌روزه سایر مشترکان گرامی که وامی هم پرداخت نکرده‌اند بتصور اینکه هزینه انشعاب نیز قابل استرداد است به باجه‌مرکزی رجوع میفرمایند بنابراین‌خواهشمند است قبلابه قبوض سال ١٣٣٥ که در دست دارند مراجعه نمایند در صورتیکه در آن قبوض ٧٥ ریال وام توسعه تاسیسات ذکر شده باشد برای استرداد آن به باجه مرکزی‌آب تشریف بیاورند.

١-٢ آ-٧٣٧٤ **سازمان آب منطقه‌ای تهران**

آگهی اداره کل بهداری استان مرکزی

بدینوسیله باطلاع میرساند که مرکز تلقیح بیمارستان شهریانی واقع در خیابان بهار جهت تزریق واکسن التور آماده بوده و اهالی محترم تهران میتوانند با مراجعه به مرکز مزبور خود و خانواده خود را بر علیه بیماری التور واکسینه نمایند . الف١٥٦٧

١-٣ **مدیر کل بهداری استان مرکزی -دکتر مشایخی**

آگهی مناقصه

بنگاه شیمیائی وابسته بوزارت کشاورزی سه قلم لوازم زیر را بارعایت مفاد آئین‌نامه معاملات دولتی از طریق مناقصه باشرایط زیر خریداری مینماید .

الف - گونی شکری یکصد کیلوئی دست دوم سالم بدون‌عیب ١١٥×٧٠ سانتی متر بیست هزار تخته .

ب- گونی شکر پنجاه کیلوئی دست دوم سالم بدون عیب ٥٥×٨٠ سانتی متر دو هزار تخته .

ج- کیسه نایلون ١٢٥ × ٧٠ سانتی متر بضخامت یك ٧ ٪ میلیمتر که با ماشین یك سانتی متری دوخته شده باشد .هفت- هزار عدد .

١- داوطلبان شرکت در مناقصه میتوانند برای یك یاسه قلم کالای فوق یکجا و یا بتفکیك پیشنهاد نمایند .

٢- داوطلبان ٥٪ از نرخ پیشنهادی را بایستی اوراق اسنادخزانه بصندوق اداره حسابداری بنگاه شیمیائی واقع درخیابان‌ابتهاج نبش خیابان دمشق شماره٣٠ بعنوان سپرده تحویل‌ورسید دریافت دارند .

٣- شرکت‌کنندگان در مناقصه بایستی نمونه لاك و مهر شده گونی و یاکیسه نایلون موردپیشنهاد را در موقع تسلیم پیشنهاد به بنگاه شیمیائی تحویل نمایند .

٤- کالای‌مورد مناقصه بایستی درانبار کارخانجات شیمیائی واقع در کرج تحویل گردد

٥- بنگاه شیمیائی میتواندتا٢٥٪ ازجنس مورد مناقصه رالدی‌الاقتضا کسر و یا اضافه خریداری نماید .

٦- مالیات وعوارض در حدود ٢ر٥٪ کل معامله و هزینه درج آگهی و حمل کالا بکارخانجات شیمیائی کرج بعهده فروشنده است و بنگاه جزبهای جنس تحویلی وجه دیگری بهیچ عنوان پرداخت نخواهد نمود .

٧- کالای مورد مناقصه پس از اخطار بنگاه شیمیائی حداکثر بایستی درمدت ٢٠ روز بتدریج تحویل گردد .

٨- سپرده نفر دوم تاانعقاد قرارداد باحائز حداقل مسترد نخواهد شد .

٩- چنانچه حائز حداقل پس از یك هفته اخطار بنگاه‌شیمیائی حاضر بمعامله و عقد قرارداد نگردید سپرده‌او بنفع بنگاه‌شیمیائی ضبط خواهد شد .

١٠- سایر شرایط ضمن عقد قرارداد منظور خواهد شد .

١١- داوطلبان بایستی پیشنهاد لاك و مهر شده خود را که متضمن رسید پرداخت بهای ٥٪ نرخ پیشنهادی بعنوان سپرده‌باشد همراه بانمونه گونی وکیسه نایلون تاساعت‌ده صبح روز چهارشنبه ١٨ر٣ر٤٥ به‌بنگاه شیمیائی تسلیم و رسید دریافت دارند .

١٢- پیشنهادات رسیده در ساعت ١١صبح همان‌روز بازو خوانده خواهد شد .

١٣- حضور پیشنهاد دهندگان درجلسه مناقصه آزاد و بنگاه در ردویاقبول یك‌یا کلیه پیشنهادات مختار است .

١٤-به‌پیشنهاداتیکه‌دیرتر ازموعد مقرر برسد و موکول‌بشرطی باشد و مخدوش و مبهم و دیرتر از موعد مقرر برسد و فاقدرسید سپرده و نمونه باشد ترتیب اثرداده‌نمیشود . الف ١٤٨٥

١-٢ آ-٧٠٧٨ **بنگاه شیمیائی**

درست سر ساعت آنجا خواهیم رسید

ایشان کاملا حق دارند چنین قولی بدهند زیرا

با

هواپیمائی پی. آی. اِ پرواز میکنند

اکنون به قیمتهای ارزان برای گردش در اُروپا توجّه فرمائید

قیمت بلیط های دوسره (توریستی) ازتهران بر:

رُم	٢٢٬٢٢٠ ریال
ژنو	٢٦٠٥٠ "
فرانکفورت	٢٦٦١٠ "
لندن	٢٨٢٥٠ "

این بلیطها در تمام مدت سال معتبراست . حداقل اقامت دراروپا ١٠روز وحداکثر ٣٠ روز با حق اقامت درشهرهای سرراه .

هواپیمائی بین المللی پاکستان

همراه باکارکنانی لایق پرواز کنید

انگلستان . اروپا . شوروی . خاورمیانه . افغانستان . پاکستان . نپال . برمه . چین

سینما تئاتر کسری نمایش میدهد

برنامه سینمائی امشب و همه شب

فانی رنگی دوبله بفارسی

باشرکت: هورست بوخهولتز - لسلی کارون - موریس شوالیه - شارل بوایه

شروع سئانسها ١١صبح ١٥ر٢- ٣٠ر٤ -٤٥ر٦ ٩ بعدازظهر

بازدیدمهمانان پاکستانی هواپیمائی ملی ایران از پایتخت شاهنشاهان هخامنشی و آرامگاه‌های خدایان سخن سعدی و حافظ

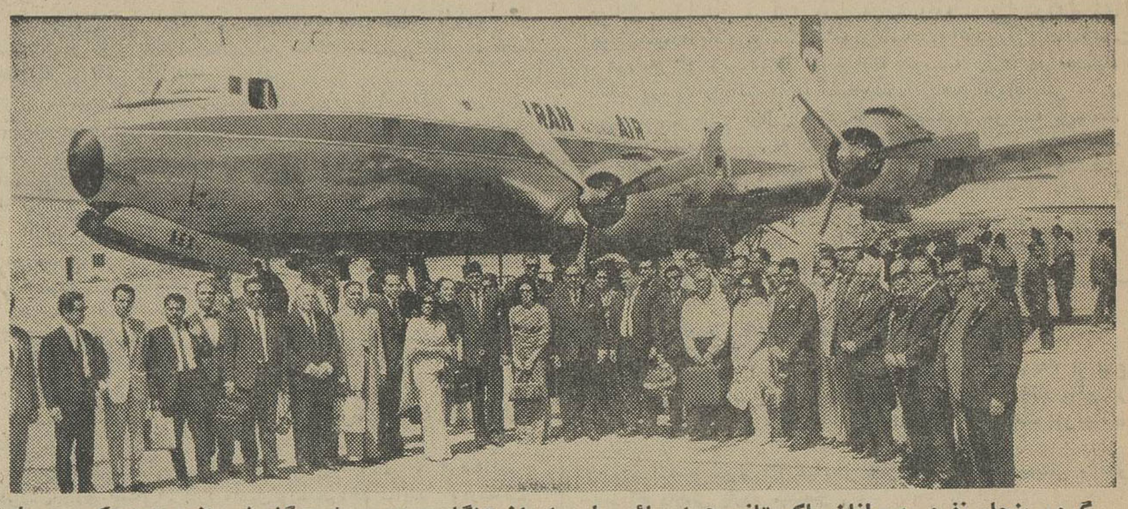

گروه پنجاه نفری مهمانان پاکستانی هواپیمائی ملی ایران هنگام ورود در فرودگاه شیراز دراین عکس معاون استانداری. مدیرانکل . عده‌ای از روسای ادارات و خبرنگاران جراید که بمنظور استقبال ازآنان در فرودگاه آماده‌اند دیده میشوند.

مهمانان هواپیمائی ملی ایران از آثار تاریخی اصفهان دیدن میکنند

ساعت ۹ر۴۰دقیقه صبح روزشنبه ۳۱ اردیبهشت ماه در حدود پنجاه نفر از شخصیت های برجسته پاکستان که بمناسبت افتتاح خط هوائی بین ایران و پاکستان طبق دعوت و طرح تیمسار سرلشکر علی محمد خادمی مدیر عامل هواپیمائی ملی ایران و برنامه‌ای که ازطرف روابط عمومی هواپیمائی ملی ایران تنظیم شده با هواپیمای چهارموتوره غول پیکر همابشیراز وارد و مورد استقبال آقایان معاونین استانداری، شهرداری ، روسای ادارات که از طرف شعبه هواپیمائی دعوت شده بودند قرار گرفتند هیئت مزبورپس از مراسم استقبال و معارفه رهسپار تخت جمشید شدند .

در این گروه والاحضرت نواب‌و بانو و آقایان دربار علیشاه استاندار کراچی و عده‌ای از مدیران کل وزارتخانه ها و ادارات و نمایندگان پاکستان کلیه مدیران جرائد درجه اول پاکستان مدیران آژانس های مسافربری رئیس کل‌لاینز پاکستان رایزن مطبوعاتی سفارت ایران در پاکستان و یکنفر از افسران عالی‌رتبه وزارت امور خارجه آنکشور دیده میشدند .

هیئت مزبوراز آثار تاریخی‌تخت جمشیدپایتخت با عظمت شاهنشاهان هخامنشی بازدید کردند و پس از دیدار آثارتاریخی در ضیافت‌ناهاری که بافتخار آنان با حضور روسای ادارات شیراز درهتل آپادانا بوضع خاصی ترتیب داده شده بود حضور یافته و پس از صرف ناهار و قدری استراحت به شیراز باز گشتند و از آرامگاه های سعدی و حافظ ، بیمارستان نمازی بازدید کردندطرح و برنامه دعوت قریب ۵۰ تن از شخصیت های برجسته پاکستان که بدستورتیمسارسرلشکر خادمی‌مدیر عامل‌هواپیمائی‌ملی ایران‌تنظیم شده علاوه بر ایجادو گسترش خطهوائی که بین دو کشور ایران و پاکستان انجام میگیرند باعث می‌شود که شخصیت های برجسته ومدیران و خبرنگاران جرائد پاکستان بایران مسافرت نموده واز نزدیك ترقیات نشدنی شیراز را بعزم تهران ترك روز افزون کشور ایران را که گفتند .

از امشب در سینماهای

دنیا ـ نادر ـ رامسر

مراد ـ جهان ـ فلور ـ امپریال ـ ماندانا

پروفسور خاله

با شرکت

ظروری ○ شهین

همایون ○ مقبلی

محمدی ـ سروش ـ مژگان ـ مهری

سناریست و کارگردان عزت‌الله مقبلی بخش شهرام فیام

جمعیت بهداشت روانی

از علاقمندان واعضاء خود دعوت میکند درجلسه سخنرانی پنجشنبه پنجم خرداد ساعت ۵ه بعداز ظهر درمحل انجمن کلنسین‌هاساختمان آلمینیوم حضور بهمرسانند . موضوع سخنرانی بهداشت روانی کودك و کودکان دشوار .

سخنرانان : جنابان آقایان دکترمحمد دفتری و دکترجعفریان یك‌حلقه فیلم از تاسیسات روانی کودك نشان داده خواهد شد .

مدیرعامل جمعیت بهداشت روانی ـ دکتر میرسپاسی

آ ـ ۷۳۸۶

به واردکنندگان تراکتور

بنگاه توسعه ماشین‌های کشاورزی باین‌وسیله باطلاع کشاورزان واردکنندگان تراکتورهای کشاورزی میرساند که بموجب‌تصویب‌نامه شماره ۱۴۵۰ مورخ ۲۴ر۲ر۴۵ هیئت وزیران وارد کنندگان تراکتورمیتوانند لوازم یدکی مخصوص‌تراکتور راهر ساله حداکثر تامیزان سه در صد ارزش کل واردات تراکتور هائی که در سال قبل وارد کرده‌اند به تشخیص و موافقت قبلی بنگاه توسعه‌ماشین های کشاورزی با معافیت ازپرداخت سود بازرگانی وارد کنند .

آ ـ ۷۲۶۸ بنگاه توسعه ماشین های کشاورزی

لاستیک جنرال

GENERAL

لاستیک جت ایر

جنرال

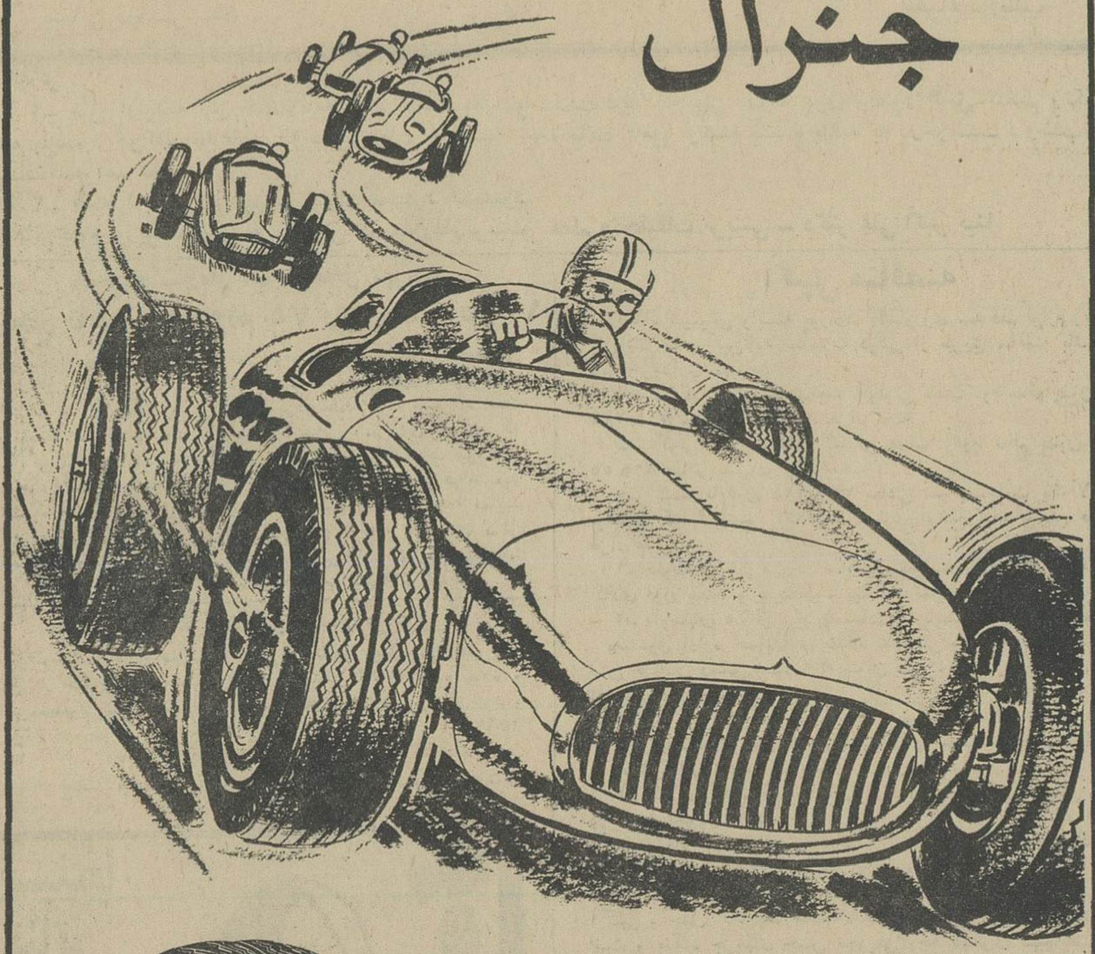

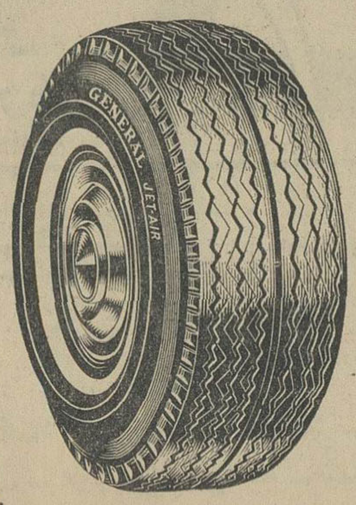

لاستیک جت ایر طرح جدیدی است که جنرال آنرا بدارندگان وسایل نقلیه شخصی عرضه میکند. لاستیک جت ایر با سطح اتکای زیادش برروی زمین، رانندگی رانرم، بی صدا و مطمئن میسازد

لاستیک جت ایر بیش از هرلاستیکی کار میکند

لاستیک جت ایر تسلط شما را برای هدایت اتومبیل حتی در سرعت های خیلی زیاد تامین مینماید .

لاستیک جت ایر مانند سایر محصولات جنرال از نخ مخصوص تایرکورد که از فولاد همورن خود محکمتر است ساخته میشود

G4

نماینده فروش لاستیك مرغوب جنرال در بهبهان آقای سیدناصر نورافشان آ ـ ۷۳۶۸

آگهی مناقصه شماره ٤ ۲۰ر۲ر۴۵

سررشته داری لشگر ۱ گارد خرید مقدار بیست تن گوشت گوسفند دنبه دار (به نسبت ۳/۴ شیشك و ۱/۴ میش احتیاجی یکساله پادگان مرزان‌آباد را باشرایط زیر بمناقصه میگذارد :

۱ـ احتیاجی پادگان بایستی‌درمحل بانبار پادگان تحویل گردد.

۲ـ تضمین حسن انجام پیمان معادل صدی ده مبلغ کل‌مناقصه است که در موقع انعقاد پیمان باید بحساب دارائی لشکر منظور ویا تضمین دریکی از بانکهای مجاز بسپارد .

۳ـ پیشنهادات باید در دونسخه تنظیم و در پاکات لاك‌ومهرشده یك نسخه بعنوان بازرسی ستاد بزرك ارتشتاران (روی پاکت قید شود مربوط بمناقصه گوشت پادگان مرزان آباد) و نسخه‌دوم بانضمام رسید نسخه یکم بدفتر سررشته‌داری لشگر ۱ گارد واقع در پادگان عشرت آبادتسلیم نمایند .

٤ـ پیشنهاد دهندگان باید معادل هشتاد هزار ریال بعنوان ودیعه بحساب ۱۸۷۳ دارائی لشگر منظور و قبض رسید آنرا پیوست پیشنهاد نمایند .

۵ـ مدت قبول برای بررسی پیشنهاد یکهفته میباشد .

۶ـ مالیات بماخذ ۲ر۳۳ درصد از جمع سند ارزش گوشت تحویلی کسر خواهد شد .

۷ـ پرداخت هزینه ثبت سند ـ مالیات ـ حق‌الدرج و سایر هزینه‌های متعلقه برابر مقررات بعهده برنده مناقصه‌میباشد .

۸ـ حضور پیشنهاد دهندگان در جلسه کمیسیون آزاداست .

۹ـ سررشته داری لشگر در رد یاقبول یك یا کلیه‌پیشنهادات مجاز میباشد .

۱۰ـ پیشنهادات باید تاساعت۸ صبح روز یکشنبه ۸ر۳ر۴۴ بدفتر سررشته داری لشگر ۱ گارد واصل ورسید اخذ نمایند و درساعت ۱۰ صبح همان روز کمیسیون تشکیل و پیشنهادات واصله بازو قرائت خواهد شد

۱۱ـ به پیشنهادات فاقد سپرده و مشروط ترتیب اثر داده نخواهد شد .

۱۲ـ مقدار گوشت تقریبی بوده و سررشته داری لشگر میتواند احتیاجی یکساله رابرابر آمار دریافت نماید

۱۳ـ سایر شرایط پیمان در برك مشخصات بطور مشروح ذکرشده و پیشنهاد دهندگان بایستی برای دریافت اطلاعات بیشتر واخذ برك مشخصات درساعات اداری بسررشته‌داری‌لشگر ۱ گارد واقع در پادگان عشرت‌آباد مراجعه و برك مشخصات را درموقع تسلیم پیشنهاد امضاء نموده و پیوست پیشنهادنماید.

الف ۱۳۹۸ سررشته‌داری لشگر۱ گارد

از فردا هفته سوم نمایش فیلمی که

تاکنون هزاران نفر آنرا دیده‌اند وفراموشش نخواهند کرد... فیلمی که بالاترین رکورد فروش را بدست آورده .. فیلمی که همه‌کس آنرا پسندیده‌است ... وبالاخره فیلمی که برنده جایزه اسکار گردیده‌است در

سینما پارامونت

یك مرد سیاه ... یکدختر سفید

اسیر دنیای تاریك عشق

در تاروپود جامعه‌ای ظالم وبی‌گذشت

a PATCH of BLUE

سیدنی پواتیه

شلی وینترز

و الیزابت هارتمن در فیلمی از مترو گلدوین مایر

دنیای تاریك عشق

سینماسکوپ

خرید اثاثیه

فقط یکبار تلفنا امتحان کنید
بازرگانی فردوست تلفن ۷۵۷۶۸۵
کلیه فرشهای کهنه و نو شما راتحت نظر کارشناسان مجرب‌جهت صادرات باروپا و امریکا بیش از سایرین خریداری مینماید و طی چند سال گذشته موسسه ما صداقت و درستی و انصا ف‌خود را به هزاران خانواده که بما مراجعه نمودند ثابت کرده‌است.
۳۰-۱ آ-۴۳۵

نمایشگاه وفروشگاه‌ایران‌کالا خیابان شاه چهارراه گلشن تلفن ۴۵۶۸۹- ۴۵۶۸۶
انواع‌قالی-قالیچه -یخچال -تلویزیون وسایر لوازم منزل شما را به هر اندازه و مبلغی که باشد بهتر از دیگران خریدار است .
۶-۱ آ- ۵۸۶

بهترین خریدار فرش
کهنه و نوازنظرخدمت بشما وصادرات کشور با داشتن بهترین خبره منصف در خرید فرشهای کهنه مخصوصا سنگین قیمت جهت صادرات باروپا از منازل باعالی ترین قیمت خریداریم
تهران کالا تلفن ۷۵۷۳۱۶
۳۰-۱ آ-۴۶۵

فرش کیهان ۶۲۳۷۷۶
شماره تلفن فوق مخصوص خریدفرش های کهنه و نو مخصوصا خریدار قالی های سنگین قیمت میباشد بهتراست برای معاملات هر نوع فرش‌باسازمان فرش کیهان‌تماس‌بگیرید چون‌مشاورین ما مجانا در اختیار شما خواهند بود .
۳۰-۱ آ-۳۸۳

فروشگاه کالای مرکزی
بهتر میحرد تلفن ۶۵۰۵۷
همه نوع یخچال . تلویزیون . اجاق‌گاز . قالی وقالیچه . رادیوگرام. ضبط صوت شمارانقدا در محل‌خریدار است. خیابان شاه چهارراه گلشن.

فروشگاه‌ایران‌تلفن۶۱۲۷۲۳ هر نوع قالی و قالیچه
یخچال ، تلویزیون ، کولر ، اجاق‌گاز وسایر لوازم منزل را نقدا در محل بهتر از دیگران خریدار است خیابان شاه چهار راه پیروز .

فروشگاه سعید سرچشمه
تلفن های ۵۸۱۶۱۸ و ۳۸۶۶۷ کلیه اثاث خانگی شما را عادلانه‌خریداریم مخصوصا فرشهای سنگین قیمت

فروشگاه گلشن
تلفن های ۶۸۷۱۴ و ۶۸۰۱۴
منصف‌ترین خریدار کالای دست دوم قالی و اثاثیه منزل خریداریم خیابان شاه گلشن مقابل پمپ‌بنزین .
۳۶-۱ آ-۴۴۹

فروشگاه نیک تلفن۷۵۷۵۴۶
منصف‌ترین خریدار کالای دست دوم ازقبیل قالی و قالیچه کهنه و نو، یخچال .تلویزیون . ضبط صوت . رادیوگرام وسایر لوازم منزل .
۲۴-۱ آ-۵۷۱

قالی و قالیچه فروشگاه شایان ۶۱۳۳۸۱
خریدار همه نوع فرش و یخچال‌نفتی و پمپ آب وسایر لوازم منزل نقدا در محل خریداریم .
۲۶-۱ آ-۵۵۳

فروشگاه ونمایشگاه آسیا تلفن ۶۱۲۸۳۲
یخچال . تلویزیون . اجاق گازوفرش عدلانه خریداریم شاه چهار راه‌پیروز

فروشگاه فروردین ۶۱۱۶۵۵
قالی ، یخچال ، کلویزیون ،رادیو، گرام وسایر اثاثیه منزل شما را خریدارایم
۲۶-۱ آ-۵۳۱

هر نوع یخچال نفتی
نقدا خریداریم تلفن ۳۳۶۷۵
۲۴-۱ آ-۵۶۴

فرش

فروشگاه نمایشگاه‌ایران‌کالا خیابان شاه چهارراه گلشن تلفن ۴۵۶۸۹- ۴۵۶۸۶
انواع قالی و قالیچه های کهنه و قدیمی شمارابرای صدوربارورباخریدار است .
۲۳-۱ آ-۵۸۵

فرش‌طوسی تلفن ۷۵۹۰۲۹
مرکز خرید و فروش و معاوضه فرش های نو باکهنه خیابان زرین نعل

فرش- فرش
شرکت صادرات فرش عالی تهران فرشهای شمارا بقیمت صادرات‌آلمان خریدار است تلفن ۶۳۲۴۱۸و ۶۸۰۱۴
۲۰-۱ آ-۳۸۹

تلفن ۲۰۸۰۹
فروشگاه فرش دزبانی
فرش کهنه شما رابهتر از دیگران نقدا خریداری یابا فرش نومعاوضه مینمائیم فرش‌نوباقساط فروخته‌میشود.
۷-۱ آ-۵۴۰

فرش صادرات تلفن ۴۳۰۸۰
بهترین خریدار فالیهای نوو کهنه
۲۶-۱ آ-۴۶۶

فروش اتومبیل

نمایندگی انحصاری توسیلهای ب.ام.و. در ایران
شرکت سهامی وهابزادگان
تهران. خیابان مخبت جمشید شماره ۳۲۳ تلفن ۶۱۲۴۴۴

انواع جیپ ولندرور۴۷۰۷۵
۲۶-۱ آ-۳۱۲

برای خرید فولکس واگن‌مدل ۶۶ بشرکت عباد
مراجعه نمائید تلفن۳۰۴۱۸۱و۳۰۴۴۷۲
۲۶-۱ آ-۲۸

در بازار اتومبیل ۹۴۰
خرید -فروش و معاوضه اتومبیل بقیمت روزانجام میشود - سرچشمه نوفنگاه کاروان تلفن ۳۱۴۲۷
۲۶-۱ آ- ۵۴۷

فولکس مدل ۶۳
لوکس بدون واسطه بفروش میرسد
تلفن ۸۵۲۰۱۳

شورلت ۶۲
بسیار تمیز بارادیو گرام‌بعلت‌مسافرت بدون واسطه بفروش میرسد تلفن ۴۳۲۰۳
۵-۱ آ-۵۷۳

اوپل رکورد
۶۱ چهار در ۱۷۰۰ بارادیو و گرام بسیار تمیز بفروش میرسد تلفن ۵۸۱۶۵۷ تا ۸ بعداز ظهر
۲-۱ آ-۵۷۵

یکدستگاه اتومبیل بنز
۲۲۰ بسیار تمیز بعلت مسافرت‌فوری بفروش میرسد بعداز ظهر ها تلفن ۲۲۰۱۱

بارکش های سهشری

اتوبار شرق
میدان باغچه‌بیدی
تلفن ۴۵۰۱۰

کالج بار
بارکش شهر وحومه
مبتکر بیمه اثاثیه
تلفت ۶۱۱۱۱-۴۱۱۱

مستغلات

نارمک بازرگانی امینی ۷۹۰۰۹۰
معاملات زمین وخانه‌نقدو اقساط وپول

زمینهای عباس آباد را نقدا
خریداریم خیابان پهلوی بالای پمپ بنزین بازرگانی‌جلالی تلفنهای ۶۲۶۴۱۱ ۶۲۴۱۹۳

بورس‌املاک شمیران
دفتر براتی باغ فردوس ۸۵۲۵۷۵
۲۶-۱ آ-۲۹
۲۶-۱ آ-۳۴۱

خانه وبلائی وزمین‌در داودیه‌اطراف شهر نقدونسیه‌ومعاوضه موجود۷۴۴۹۹

اراضی عباس آباد
خریداریم موسسه ابتکار تلفن۶۸۵۰۳
۲۰-۱ آ-۳۴۰

سازمان ۱۱۰
احتیاجات شما را از لحاظ مسکن‌اعم از خرید خانه یا هر نوع اجاره تامین مینماید ۴۷۸۳۲
۵-۱ آ-۵۵۱

آرایشگاه زنانه
در شمال شهر باوسائل و امتیاز خریداریم با تلفن ۳۰۴۳۹۶ تماس گرفته شود .
۳-۱ آ-۷۱۰۲

برای خرید یا فروش املاک درشهر - شمیرانات کرج مراجعه فرمائید .
لاله زار ۳۹۷۸۴
بنگاه کوشان
۱۰-۱ آ-۷۳۷۸

واگذار می شود

گنجینه رایگان
بعلت مسافرت ناگهانی به‌اروپاسوپر سلف‌سرویس مجهز و عالی درشمال شهر واگذار میشود تلفن ۶۲۲۸۵۶

سه باب مغازه خشک شوئی مدرن
بنام «سفیدرنگ» واقع در خیابان شمیران بالاتراز باغ صبا باتمام لوازم مدرن بدون سرقفلی واگذار میشود .
تلفن ۳۴۱۸۷

بمناسبت مسافرت بخارج
مطب باسابقه در محل مناسب با وسایل واگذار میشود تلفن ۵۸۱۶۵۷
۴ تا ۸ بعداز ظهر

تعمیرات

تعمیرگاه یخچال کیانوس
تلفن ۴۹۶۳۹
تعمیر یخچال ، کولر ، سرد خانه و انواع دستگاههای سرد کننده زیر نظر مهندس یزدان چوبا سرویس‌مجهز سیار در هر نقطه تهران
۳۰-۱ آ-۴۰۲

تعمیرگاه یخچال فریجیدر
تلفن ۶۲۸۴۷۱
وستینگهاوس ، کلویناتور ، بوش ، فیلکو و تعمیر انواع مارکهای کولرو یخچال باسرویس مجهزسیار .
۲۶-۱ آ-۴۵۰

تعمیرگاه احسان ۷۴۳۶۲
تعمیر انواع مارکهای تلویزیون‌در منازل باسرویس مجهز سیار

سرویس تلویزیون گارانتی
تعمیر انواع تلویزیونهای اروپائی و امریکائی و ژاپونی باسرویس مجهز سیار درتمام نقاط تهران‌تلفن۶۲۸۴۷۱
۳۰-۱ آ-۳۶۶

ایتال سرویس
تعمیر ۴۱ یخچال ، تلویزیون ، تحت نظر متخصص از کشور امریکا - سرویس و نصب کولر های آبی تلفن ۵۰۹۰۳

فروشگاه وتعمیرگاه مبادی
تلفن ۶۳۰۴۲۰
تعمیر یخچال ، کولر آبی وگازی ، لباسشوئی ، سردخانه و کلیه‌ادوات برقی باتضمین زیر نظر متخصصین ورزیده

سرویس تلویزیون سعیدی
تعمیر انواع تلویزیون در منازل با کارمزد کم‌و بیمه‌نامه‌کتبی تلفن۳۲۴۶۳
۲۶-۱ آ- ۴۱۱

موسسه مارکو تلفن ۷۵۴۷۵
بمدیریت والودیامار کاریان رئیس سابق اداره سرویس کارخانه ارج طرح‌و اجراء کلیه‌کارهای‌فنی ساختمان تهویه - شوفاژ نصب و تعمیر کولر یخچال -آبگرمکن -بخاری جاده قدیم شمیران مقابل کلانتری سوارپلاک۸۹۴

تلویزیون سرویس R.C.A.
تلفن های ۴۸۵۳۳ و ۶۷۵۹۸ تعمیر کلیه مارکها تلویزیون درمنزل
۲۶-۱ آ-۴۰۱

تعمیرگاه یخچال نورژ تلفن۷۵۰۴۸
۲۶-۱ آ-۵۰۳

شرکت مهندسین تلویزیون
باکارمزد کم سرویس سیار تعمیر همه‌نوع تلویزیون تلفن ۶۱۱۲۳۴
۳۶-۱ آ-۴۰۵

شوفاژ- تهویه- سرویس
شرکت مهندسی ترمیک
خیابان قدیم شمیران - مزین - اللوله شماره ۴۶ تلفن ۷۳۱۴۰
۳-۱ آ-۵۶۶

SCHAUB-LORENZ
تعمیرگاه اختصاصی
تلویزیون - رادیو
شاوب لورنز
تلفن ۹۲۱۲۷
۹۵۱۹۱۵

بفروش میرسد

آژانس ۲۵ شهریور
منزلی بمساحت ۸۴۰ متر دارای ۹ اطاق باتلفن اطراف بهارستان قیمت ۴۰۰ هزار تومان تلفن ۶۲۵۴۸۷
۵-۱ آ-۵۷۰

بفروش میرسد
یکدستگاه خانه ۳۶۰ متر دارای ۱۶اطاق زیر زمین ، آب ، برق ، تلفن واقع‌در خیابان ایران (عین‌الدوله) بعلت مسافرت بدون واسطه بفروش میرسد طالبین براهنمای شماره ۶۰ روزنامه اطلاعات مراجعه نمایند .

خانه فروشی
درچهار راه یوسف آباد خیابان حافظ بشماره ۴۶۳۴۰ مراجعه شود .
۳-۱ آ-۵۷۴

باغ بااشجار میوه فروشی هفت هزار متر محصور متری ۳۸ تومان
عرصه‌و اعیان ۳۹۷۸۴بنگاه کوشان
۲-۱ آ-۷۳۱۴

قابل توجه مقاطعه کاران
هشت هزار متر زمین در قیطریه بالا بفروش میرسد تلفن ۶۹۴۹۷
۲-۱ آ- ۵۵۷۳

یکباب منزل دو طبقه
مدرن باتلفن آب وبرق شامل ۷ اطاق واقع در کهران نو خیابان وصال نبش خیابان خیام‌بفروش میرسد تلفن ۷۹۱۱۴۳
۳-۱ آ-۵۷۷

خانه فروشی‌خیابان ایتالیا
سیصد متر بابنای سه طبقه ۳ زیر زمین هفت اطاق و تلفن بنگاه کوشان ۳۹۷۸۴
آ-۷۴۴۸

حدود خیابان خردمند
منزل شخصی ساز دو طبقه هر طبقه چهار اطاق باوسایل مساحت ۲۰۳متر بنا ۳۲۰ متر قیمت ۱۱۰هزارتومان ۶۲۶۳۳۷
۲-۱ آ-۵۷۸

حدود خیابان روزولت
منزل مستغلاتی ۲ طبقه و نیم‌دارای۱۰ اطاق باوسایل ۶۲۶۳۳۷
۲-۱ آ-۵۷۹

عمارت چهارطبقه فروشی
شخصی ساز در بهترین محل عباس آباد ۴۲۰ متر با هیجده اطاق و پنج سرویس ۳۹۷۸۴ بنگاه کوشان
آ-۷۳۸۰

خانه فروشی خیابان‌گراهی
صد هزار تومان
نزدیک دروازه شمیران ۳۳۰ متر با تلفن وبنای‌سه طبقه هفت اطاق دوزیر زمین دونبش ۳۹۷۸۴ بنگاه‌کوشان
۳-۱ آ-۷۳۸۲

یکدستگاه خانه (۲۵۰متر)
سه‌طبقه ۱۱ اطاق آب . برق . تلفن (دو بر) خیابان بیستون سه راه‌زندان بعلت مسافرت بی‌واسطه بفروش می رسد تلفن ۷۱۰۰۳
۳-۱ آ-۵۷۲۷

خانه فروشی
جلوی خیابان قدیم شمیران نزدیک پل رومی خانه دو طبقه بمساحت ۵۳۰ متر باکلیه لوازم و همچنین یك قطعه‌زمین بمساحت هزار متر نبش پل رومی و خیابان شمیران بقیمت مناسب‌بفروش میرسد بتلفن ۴۲۲۵۳ مراجعه‌فرمائید.
۵۶۹۱

اجاره داده میشود

بین سید خندان وسه راه ضرابخانه
طبقه فوقانی یك ساختمان مدرن باپنج اطاق و یك سال بزرك و سرویس کامل و راهرو مستقل اجاره داده میشود به تلفن ۷۷۰۱۷۶ مراجعه فرمائید .

آپارتمان اجاره
چهار اطاق هال ، تراس وان دیوترم پهلوی بالاتر از دوراهی یوسف آباد ماهیانه ۴۵۰۰ ریال تلفن ۶۲۱۲۳۳
۳-۱ آ-۵۶۳

باغ ییلاقی باساختمان
واستخر در شمیران کوچه رضائیه اجاره داده میشود بتلفن های ۲۳۲۵۰ و۲۵۷۳۸ مراجعه شود .
۳-۱ آ-۵۷۳

اجاره داده میشود
دواطاق مجهز برای خیاطی زنانه تلفن ۴۶۱۰۲ :
۲-۱ آ-۵۷۱

اجاره می شود

برای اجاره منازلتان بخارجیان
باتلفن ۶۰۰۰۰ تماس بگیرید

درشمال‌شهر ویوسف‌آباد
خانه‌ای با استخر و تلفن برای یك خانواده فرانسوی‌نیازمندیم ۶۱۱۶۷۵
۳-۱ آ-۵۸۱

دوراکین
سرویس
بین‌المللی امریکا در ایران
خشك‌شوئی مبل و فرش در جا
تلفن های ۶۱۳۰۸۴ - ۶۴۲۲۶
۱۵-۱ آ-۳۰۷

ساختمان

مترمربع ۴۵ تومان
تلفن های ۳۳۳۰۳و ۹۲۶۱۳
کف‌سالن هاو اطاق های‌زیبای خود را باپوشش (فرش ماشینی) تزئین نمائید نشانی لاله‌زار نو چهار راه مهنا ساختمان البرز طبقه اول‌شماره ۱

رفع گرفتگی لوله ساختمان
در ۲۰ دقیقه سازمان تراکم تلفن ۸۸۱۶۸۱

معاملات هر مقدار کاه
باوسیله حمل تلفن ۷۰۴۴۷
۵۰۷-آ ۱-۱۵

رفع گرفتگی هر نوع لوله ساختمانی
با دستگاه تراکم هوا تلفن ۷۸۷۲۷

قبوض اصلاحات ارضی

قبوض اصلاحات ارضی
بیواسطه خریداریم نیلچی - عشاقی
تلفن ۴۲۳۹۴

قبوض اصلاحات ارضی
بیواسطه خریداریم پاکپور بازارسرای امید ۴۲۷۳۹ و ۶۲۷۶۹۷

قبوض اصلاحات ارضی
بدون واسطه خریداریم تلفن۶۹۶۹۰
۱۵-۱ آ-۴۷۹

قبوض اصلاحات ارضی
سه‌راه شاه پاساژ رویال دخانچی نیلچی تلفن های ۴۴۵۱۸و ۴۸۵۷۱
۳۰-۱ آ-۵۹۱

قبوض اصلاحات ارضی
بیواسطه موجود است تلفن۶۹۶۹۰
۱۵-۱ آ-۴۸۳

معاملات پول

پول تومانی دو شاهی ۳۶۸۸۵
۲۶-۱ آ-۵۸۴

پول‌شرطی دوشاهی موجود ۳۱۹۵۸
۲۶-۱ آ-۳۵۴

پول شرطی‌فوری نیازمندیم ۶۲۸۰۹۰
۲۶-۱ آ-۵۳۲

پول بیواسطه موجود پاکپور۲۲۷۲۹
۲۶-۱ آ-۵۴۱

معاملات تلفن

وام در مقابل تلفن۶۰۰۲۵
۲۶-۱ آ-۳۹۵

بورس تلفن البرز ۳۹۳۲۰
۲۶-۱ آ-۳۷۲

وام در مقابل تلفن ۵۱۹۶۱
۳۰-۱ آ-۴۹۱

تلفن وفیش‌خریداریم۵۷۶۷۹
۳۰-۱ آ-۵۰۱

آموزشگاههای فنی و حرفه‌ای

در کلاسهای فنی بوین
رادیو - یخچال - تلویزیون را بیاموزید خیام جنب پارك شهر۵۱۴۹۷

تدریس خصوصی

انگلیسی. فرانسه. آلمانی
توسط استادان خارجی ۴۲۰۸۶
برای تدریس‌زبان فرانسه بابهترین متد تلفن ۶۷۳۹۵ مراجعه فرمائید .

سالن مد و آرایش

آموزشگاه آرایش وزیبائی هنگامه دیپلمه پاریس ورم
کلیه متد آرایش سرو صورت‌ومانیکور پدیکور و گیسوی مصنوعی و انواع فرها رابانازلترین بهاء در مدت‌کوتاهی تضمین و دیپلم رسمی میدهد انتهای شاه نرسیده به چهار راه‌گلشن‌خیابان دقیقی کاشی ۱۵۵
۱-۱ آ-۵۸۹

آموزشگاه آرایش موج
با امتیاز رسمی وزارت‌آموزش‌وپرورش جهت فن آرایش مو و زیبائی‌صورت- گیسوی مصنوعی -مانیکور - هنرجو می‌پذیرد دیپلم رسمی و گیسوی مصنوعی داده میشود ضمنا کلاسهای ساختن گیسوی مصنوعی - خیاطی و گلسازی دایر است . شاهرضا مقابل در دانشگاه فخررازی چهار راه‌سزاوار شماره ۱۸۴
۱۳-۱ آ-۵۵۲

آموزشگاه آرایش‌وزیبائی‌هنر
با امتیاز رسمی‌وزارت آموزش‌وپرورش کلیه متد آرایش سرو صورت وانواع فرها مانیکور و پدیکور را در مدت کوتاهی بانازلترین بها تعلیم ودیپلم میدهد . سه‌راه ژاله جنب دبیرستان اتحاد تلفن ۳۰۴۴۷۳

آموزشگاه آرایش ربرت
باامتیاز رسمی وزارت‌آموزش‌وپرورش هنرجو میپذیرد - قلهك تلفن۸۱۱۶۴
۳۰-۱ آ-۵۰۰

آموزشگاه‌آرایش بانوروزالی
زیرنظر مادام روزا هنرجو میپذیرد حشمت‌الدوله چهار راه فروردین - ۶۸۴۴۶

راهنمای پزشکی اطلاعات

فلج‌هائی که حتی در اروپا
علاج‌نشدند بموجب مدارك معالجه‌شدند
دکتر حسن بهره‌مند خیابان سعدی کوچه شمالی بیمه تلفن منزل۸۶۳۳۸

بیماریهای آمیزشی - مجاری ادرار
میدان بهارستان خیابان صفی‌علیشاه
دکتر یحیی صدری

دکتر عباس نیك نژاد
متخصص از دانشگاه پاریس بیماری های معده ، روده . کبد ، لوزالمعده درمان بواسیر بدون عمل . فیستول فیسور باامتدمو ترخیابان گرگان‌جنوبی خیابان گرامی پذیرائی ۳تا۷ بعداز‌ظهر

درمان زخم معده و روده باطریقه جدید
دکتر هاشم رستگار میدان فوزیه اول شهناز پذیرائی ۴تا۹ بعد از ظهر تلفن ۷۴۸۱۶

ترك تریاك هروئین
دکتراسلامدوست‌خیابان حشمت‌الدوله چهارراه گلشن تلفن ۶۱۳۰۶۷

ترك تریاك دکتر رحمانی
متخصص امراض اعصاب و روح از دانشگاه لندن خیابان پهلوی بالاتر از چهار را ه‌امیر اکرم تلفن۴۵۱۱۴

ترك تریاك و هروئین
دکتر صفائی با ۲۷ سال سابقه و متدجدید بستری و سرپائی سعدی کوچه جنوبی بانك‌بیمه تلفن۳۰۴۱۵۴

بیماریهای معده-کبد - روده
بواسیر بدون عمل جراحی دکتررفیعی متخصص از دانشگاه پاریس خیابان جامی اول کوچه پاریس‌تلفن۴۸۱۸۹

درمان قطعی روماتیسم‌واگزما
دکتر اختر‌زاد - رودکی اول هاشمی عصر ها تلفن منزل ۴۳۸۹۵

دکتر کیخسرو صالح پور
دندانپزشك و جراح لثه و فك دارای دیپلم و تخصص از آلمان خیابان کاخ بین ناهید و سزاوار شماره ۸۱

دکتر عباس جناب زاده
امراض آمیزشی و مجاری ادرار خیابان منوچهری مقابل کوچه‌زاندارك صبح و عصر .فقرا مجانی است .
تلفن ۳۴۰۵۳

خانم دکتر افتخار سنجر
جراح‌و متخصص بیماریهای زنان‌میدان ۲۴ اسفند تلفن ۴۴۲۸۹و ۶۲۱۷۷۰

دکتر دانشگر
امراض مقاربتی و مجاری ادرار خیابان‌سپه‌مقابل‌پستخانه تلفن۳۰۲۴۱۶

دکتر در طب پولوسا
بیماریهای‌مقاربتی (آمیزشی)مجاری ادرار خیابان فردوسی شمالی کوچه صادق تلفن ۴۶۵۸۹

بیماریهای آمیزشی و مجاری ادرار
دکتر احتیاطی خیابان سپه چهارراه پهلوی صبح‌و عصر

معالجله واریس.بواسیر.فتق
و بیماریهای جهاز هاضمه دکتر علیرضا زند متخصص در جراحی از آلمان چهارراه کنت ۳۹۸۸۲

دندانپزشکان

دکتر فرهنك دندانپزشك
باسابقه ۲۵سال تجربه و بهترین متد پیوره و خونریزی لثه . رفع‌بوی بددهان کشیدن وپرکردن دندان‌بدون درد پذیرائی ۹الی ۸ بعداز ظهرمیدان ۲۴ اسفند تلفن ۴۳۹۹۸

درمانگاه های خصوصی

درمانگاه شبانه‌روزی فارمك درتمام ساعات ومواقع‌ضروری‌سوانح واتفاقات وامور دندانپزشکی وزایمان درخدمت شما است تلفن ۷۹۰۵۵

داروخانه شبانه روزی تخت جمشید
درکمام ساعات شبانه‌روز درخدمت شمااست تلفن ۶۸۱۰۱و۶۸۴۳

اجاق گاز چهار شعله مبله جنرال استیل
بدون خطر آمریکائی
فقط باماهی ۸۰ تومان
فروشگاه جنرال الکتریك
اسلامبول چهارراه لاله زار

دیسنی لند
DISNEY LAND
شبانه روزی دیسنی‌لندآماده پذیرائی اطفال شماست شبانه روزی ،روزانه و ساعتی بهجت آباد تلفن های۶۸۴۹۲ و ۶۸۴۹۱
۷-۱ آ-۵۸۳

برنامه سینماها....

* **سه ناقلا درژاپن** - سیپهر نیا- متوسلانی- گرشا
رکس (۳۵۲۹۳) همای (۶۴۶۶۹) آستارا (۸۴۰۲۲) ۱۰ر۳۰ -۲ر۳۰ - ۴ر۳۰-۶ر۳۰-۸ رویال (۴۹۷۸۵) آسیا (۴۲۹۰۹) ۱۱-۳-۵-۷-۹

* **جدال دراو- کی-کورال** - رنگی - برت لنکستر
مولن‌روژ (۷۲۹۲۹) دیانا (۴۷۳۶۵) ۱۱-۳۰ر۲-۵-۳۰ر۷ -۱۰ مهتاب (۴۷۷۷۷) حافظ (۳۴۰۷۴) ۳۰ر۱۰-۲-۳۰ر۴ -۷-۳۰ر۹ کریستال (۳۷۶۷۵) ۳۰ر۹-۳۰ر۱ -۴-۳۰ر۶-۹اسکار (۹۵۰۸۹۸) ۱۰-۳۰ر۱ -۴- ۳۰ر۶ - ۹برلیان (۳۳۵۳۵)۱۰-۱-۳۰ر۳ - ۶ ۳۰ر۸ زهره (۳۰۴۸۰۸)۳۰ر۹-۱-۳۰ر۶-۳ر۸۰

* **دوردنیا از زیر دریا** - سینماسکوپ - رنگی- دیوید
ادئون (۳۸۱۱۸) ۳۰ر۱۰ - ۳۰ر۲-۴ -۳۰ر۶ -۸ر۳۰ پلازا(۴۴۲۵۵) ۱۱-۳-۵-۷-۹ر۱۵ درایوین سینما تهران‌پارس (۷۸۱۷۹۵)۳۰ر۷-۳۰ر۹

* **دیروز- امروز- فردا** - سینماسکوپ- رنگی-سوفیالورن
آتلانتیك (۶۲۷۱۷۱)۱۱-۳-۱۵ر۳۰-۷ر۳۰ -۹ر۴۵

* **انتقام تیرانداز**- رنگی- کامرون میچل
اونیورسال (۶۶۹۵۳)تهران (۳۸۱۶۵)۱۱-۱- ۳ - ۵ - ۷ - ۹ر۱۵ کیهان (۹۲۳۶۰) ژاله (۳۰۴۱۲۰) ۱۰-۱۲-۲-۴-۶ ۱۵ر۸ایران (۳۶۳۵۴) ۳۰ر۱۰-۳۰ر۱۲- ۳۰ر۲ - ۴ر۳۰ - ۶ر۳۰- ۸ر۳۰

* **یاغی قندهار**- سینماسکوپ - رنگی- رونالد لوئیس
سعدی (۳۶۴۶۸) ۴۵ر۱۰- ۴۵ر۱۲- ۴۵ر۲- ۴۵ر۴- ۴۵ر۶-۸ر۴۵ ایفل (۴۵۳۷۷) ۱۰- ۲- ۴- ۶- ۸- ۱۰

* **رنج وسرمستی**- سینماسکوپ - رنگی- چارلون‌هستون
رادیوسیتی (۴۳۳۲۰) کاپری (۴۸۴۰۱) ۱۱ر۴۵-۲ر۴۵-۵- ۷ر۱۵ - ۹ر۳۰ ب.ب (۶۹۶۴۱)۳۰ر۱۰-۱ر۴۵ - ۳ر۴۵ - ۶- ۸ر۱۵ - ۱۰ر۱۵

* **ستیز باسرنوشت** - رنگی- جیمزاستوارت- پیترفینچ
امپایر (۶۲۳۹۴۲)۱۵ر۱۱-۳۰ر۲ - ۵-۷ر۳۰ - ۱۰ سانترال(۴۸۶۸۶) ۱۱- ۲-۴ر۳۰- ۷- ۹ر۳۰ نیاگارا (۶۵۳۰۷) ۱۵ر۱۱ - ۲- ۴ر۳۰ -۷ ۹ر۳۰تاج(۳۳۰۶۴) ۴۵ر۱۰-۳۰ر۲-۵-۷ر۳۰-۱۰½ مترویل(۳۹۴۱۰) ۱۵ر۱۰ - ۳۰ر۱- ۴- ۶ر۳۰ - ۹

* **دنیای تاریك عشق** - سینماسکوپ - سیدنی پواتیه
پاراموئت (۴۸۳۲۱) ۱۱- ۳ر۳۰- ۵ر۳۰- ۷ر۳۰- ۹ر۳۰

* **مری پاپینز** - رنگی - سینماسکوپ- جولی‌اندروز
تخت جمشید (۴۳۵۵۰) ۲ر۴۵ - ۵ر۱۵-۷ر۳۰-۹

* **از مسکو تابرلین** - فیلم مستند محصول شوروی
سهیلا (۳۶۴۲۴)۳۰ر۱۰-۳۰ر۲-۳۰ر۴-۳۰ر۶- ۸ر۳۰ ماژستیك (۶۸۴۶۱) ۱۱-۳-۵-۷-۱۵ر۹

* **کلاه نمدی** - صادقپور- فریده نصیری- آزاد
میامی (۷۴۳۲۹)سیلوانا (۳۳۷۷۷) ونوس (۳۵۱۱۵) فردوسی (۳۵۷۸۴)۳۰ر۱۰ ۳۰ر۲ - ۳۰ر۴ - ۳۰ر۶ - ۳۰ر۸ فری(۹۵۳۳۳۶) ۱-۳-۵-۷-۹ پرسپولیس (۵۸۱۰۸۳)المپیا (۶۵۷۹۸) پارك

* **پرفسور نخاله** - ظهوری - شهین- همایون
دنیا (۳۳۸۱۲)۳۰ر۱۰-۳۰ر۱۲-۳۰ر۲-۳۰ر۴-۳۰ر۶-۳۰ر۸ نادر(۳۹۰۹۵)۹-۱۱-۱-۳-۵-۷-۹ جهان (۶۰۳۵۰) ۱ -۳-۵-۷-۹ ماندانا (۷۹۹۸۲) ۳۰ر۱۰ -۳۰ر۲-۳۰ر۴-۳۰ر۶-۳۰ر۸ رامسر (۵۲۰۶۰)۱-۳-۵-۷-۹ فلور (۲۸۰۹۶) ۱۰- ۱۲-۲-۴-۶-۸ مراد (۷۳۳۸۲) ۱۰- ۳۰ر۱۲-۳۰ر۲-۳۰ر۴-۳۰ر۶-۳۰ر۸

* **فانی** - رنگی- هورست بوخهولتز- لسلی کارون
سینماتاتر کسری (۷۵۶۹۳۹)۱۱ر۱۵-۲ر۳۰-۴ر۳۰-۶ر۴۵-۹ر۶

* **دزد بانك** - سهیلا - وثوق
مونت کارلو (۷۹۷۴۱)۳۰ر۱۰ - ۳۰ر۲-۴ر۳۰-۶ر۳۰-۸ر۳۰

* **مامور ۰۰۵** - سینماسکوپ - رنگی - ریچارد هریسون
آریا (۳۹۸۸۴)۹-۱۱-۱-۳-۵-۷-۹

* **خوش غیرت** - سینماسکوپ - رنگی- لوئی دوفونس
داریوش (۲۶۲۶۵) ۳۰ر۱۰- ۳۰ر۱۲- ۳۰ر۲- ۴ر۳۰ - ۶ر۳۰ - ۸ر۳۰

* **کاپلان ماموراف ۱۸**- رنگی - ریچارد وایلر
خیام - شهناز ۱۰- ۱۲- ۲- ۴- ۶- ۸

* **ستارگان ومانکن‌ها** - جری لوئیس- دین مارتین
مشعل (۳۳۸۲۶) ۳۰ر۱۰- ۳۰ر۲- ۳۰ر۴-۳۰ر۶- ۸ر۳۰

* **پهلوان پهلوانان - قهرمان دریاها**
البرز (۳۰۴۲۵۸)شروع یکسره از ۸ر۳۰ صبح

* **انجمن فیلارمونیك تهران** - (۶۷۵۷۷) ٤ خرداد
تریوبروم آرته‌رم هنرمندان‌ایتالیا ۱۵ر۸بعدازظهر

* **دزد بغداد** - رنگی - دوبله بفارسی باشرکت سابو
باغ گلستان سه‌راه سلسبیل تلفن ۹۳۲۷۶

لوازمات فلزی

صنایع فلزی رحمانی

آشپزخانه های مدل جدید انواع میز تحریر - فایل - بایگانی - جالباسی جانقشه‌ای میز نهارخوری و صندلی پروفیلی و کلیه‌کارهای فلزی‌نمایشگاه
صنایع فلزی رحمانی
نادری چهارراه‌یوسف‌آباد مقابل تیدی
تلفن ۶۱۱۲۶۳ کارخانه ۷۹۱۸۸۶

کارپل کشنده حشرات
تلفن ۶۲۱۴۹۹

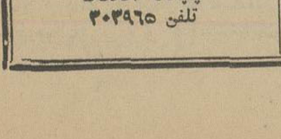

صاحب امتیاز و مدیر مسئول:
عباس مسعودی
تهران - خیابان خیام
تلفنهای موسسه اطلاعات

تلفنخانه	۳۰۰۱۰ تا ۳۰۰۱۹
سردبیر روزنامه	۳۰۴۷۹۱
سرویس حوادث	۳۰۳۵۶۹
سرویس اقتصادی	۳۰۴۵۹۱
سازمان شهرستانها	۳۱۵۴۳
شعبه آگهیها	۳۰۲۶۳۳
نیازمندیها	۳۱۵۳۳
آگهی مجلات	۳۴۹۴۲
حسابداری روزنامه	۳۱۰۷۹
تهران ژورنال و ژورنال دوتهران	۳۰۴۷۹۳
کانون طوطی	۳۰۴۵۹۳
اطلاعات هفتگی	۳۰۴۸۷۸
اطلاعات دختران وپسران	۳۰۳۳۱۳

ایران چاپ
چاپخانه اطلاعات
تلفن ۳۰۳۹۶۵

نمایندگان اطلاعات در خدمت مردم

مردم شهرستانها بوسیلهٔ نمایندگان اطلاعات خواستهای خود را شرح میدهند

لیسانسیه‌های دونپایه در فیروزکوه

عده‌ای از کارمندان دادگاه بخش فیروزکوه بدفتر نمایندگی اطلاعات آمدندو اظهارداشتند:

متجاوز از هشت ماه است که ماکارمندان دونپایه وزارت دادگستری در حین خدمت موفق باخذ لیسانس گردیده و باستناد تبصره ذیل ماده سه قانون اعزام محصل بخارج ،از وزارتخانه متبوعه تقاضای تبدیل عنوان استخدامی خود را از دونپایگی به رسمی نموده‌ایم . شورایعالی اداری کشور نیز انجام تقاضای مارا باداره تصویب نامه پیشنهاد کرده ولی باآنکه هشت ماه از آن تاریخ میگذرد نتیجه‌ای از این امر حاصل نشده و تقاضای ماتصویب نگردیده‌است . از اولیای امور تقاضاداریم دراین مورد توجهی مبذول داشته وباتصویب طرح مذکور موجبات دلگرمی ما را فراهم سازند.

زرند کرمان رسما شهرستان نشده

گروهی از طبقات مختلف اهالی زرند کرمان ضمن مراجعه بدفتر نمایندگی اطلاعات اظهارداشتند:

چندی پیش از طرف مقامات مسئول اعلام گردید که بخش زرند به‌شهرستان تبدیل شده است اماباوجود این امر هیچگونه تغییری در کادر اداری این شهر داده نشده و ادارات با محدودیت های سابق اداره میشود. این‌عده اضافه کردند : اکنون که زرند بشهرستان تبدیل شده شایسته است در مورد تاسیس دادگاه بخش و بانك اعتبارات کشاورزی وعمران روستائی در این منطقه اقدام فوری بعمل آید.

زنی که اولین قربانی پل شوشتر بود

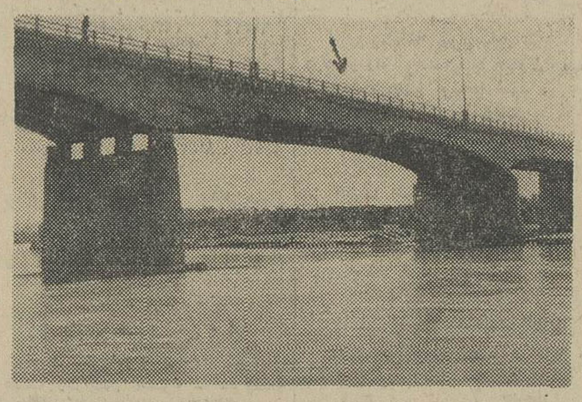

بطوریکه خویشاوندان ارجمند استحضار دارند چند روز قبل زن ۱۹ ساله‌ای از ساکنان شوشتر برسر اختلافاتی که با مادرشوهرش پیدا کرده بودبقصد خودکشی خود را از روی پل جدید شوشتر برودخانه افکند و کشته شد.

در عکس بالا قسمتی از پل شوشتر که سکینه خود را از آنجا برودخانه انداخت باعلامت فلش نشان داده شده‌است.

ماهیگیر کشته شد

خبرنگار ما در رود هن گزارش داد: ساعت ده‌ونیم صبح پریروز اتومبیل سواری شماره ۵۸۵۵ گرگان براندگی نصرالله اخباری که‌ازآمل بطرف تهران حرکت میکرد در حوالی رود هن عابری بنا مخسرو همتی اهل رود هن را زیر گرفت و کشت . راننده اتومبیل توسط مامورین ژاندارمری دستگیر شد.

قربانی تصادف

خبرنگار ما در بخش بستان گزارش داد: پریروز یکی از افراد طایفه «عبیداوی» بخش بستان ،بنام«فاخر عبیداوی»هنگامی که در رودخانه مشغول صید ماهی بود ، چند نفر ناشناس اورا بضرب گلوله بقتل رساندند و متواری شدند .

اکنون مامورین مشغول تحقیق دراین باره میباشند .

با ادامهٔ حفاری در تخت سلیمان تکاب

قصور زیبای ساسانیان سر از خاک برمیآورد

قبلا از قول خبرنگار اطلاعات در تکاب باستحضار خوانندگان ارجمند رسید که در تخت‌سلیمان واقع در ۴۵ کیلومتری شمال‌تکاب ضمن عملیات حفاری باستانشناسان مقداری آثار باستانی و ظروفی که احتمالا متعلق بدوران ساسانی‌است کشف شده‌است . وزارت فرهنك و هنر در مورد این آثار توضیحی بروزنامه اطلاعات ارسال داشته‌است که قسمت هائی از آن باطلاع‌می رسد:

از آنچه تاکنون بدست آمده چنین برمی آید که تحت سلیمان در زمان سلاطین ساسانی بنیان گذاری شده و مرکز مذهبی شهر زران ساسانی محسوب میشده چه بزرگترین آتشکده زمان‌ساسانیان معروف به آتشکده اعظم یاآتشکده آذرگشسب که یکی ازسه‌آتشکده معروف آنزمان بوده در این محل قرار گرفته و گویند آتش آن هرگزخاموش‌نشده و همیشه‌فروزان بوده است اشیاء مکشوفه ازتخت سلیمان خصوصا «تابلت » های‌گلی خط دار وسکه های مختلفی که

یك دیك مفرغی‌که درتخت سلیمان کشف شده‌است

از پادشاهان ساسانی در این محل بدست‌آمده نشان میدهد که تخت سلیمان سالیان دراز زیارتگاه پادشاهان ساسانی بوده وسرانجام این مکان مقدس در سال ۶۲۴ میلادی بر اثر حملات‌ولشگرکشی هراکلیوس پادشاه روم آنچنان ویران شده‌است که بعدا محققین نیز برای پیداکردن آن‌دچاراختلاف عقیده شده‌اند . سرانجام پس از هفت‌سال حفاری‌وکاوش‌مداوم‌معلوم شد که تخت سلیمان همان محل مقدسی است که آتشکده آذرگشسب درآن قرارداشته که‌رومیان آنرا «گزکا » در پهلوی «کزك» و اعراب آنرا «شیز » نامیده‌اند . هنوز عملیات حفاری در این ناحیه ادامه دارد و قصور رفیع وزیبای ساسانی هرروز بر اثر خاکبرداری نمایان‌ترمیشود.

۱۵ نفر دراهواز گرما زده شدند

خبرنگار مادر اهواز گزارش داد : از پریروز تابستان گرم‌وسوزان اهوازشروع شده و دسته دسته از اهالی برای فرار ازگرما به شهرستانهای خوش آب‌وهوا کوچ میکنند.

ظهر دیروز میزان گرمای هوا از ۴۷ درجه تجاوز کرد و اسفالت خیابانها ذوب شدبطوریکه اتومبیلها بزحمت عبور و مرور میکردند . از ساعت ۹ صبح‌تاساعت ۱۲ پانزده نفر در اهواز دچارگرمازدگی‌شده و در بیمارستان هاتحت‌درمان قرارگرفته‌اند.

* قربانی گرما

بنابگزارش خبرنگار مادر مهران غرب پریروز بمامورین‌پاسگاه ژاندارمری دهکده چنگلوله از توابع مهران غرب اطلاع داده‌شد که جنازه مردناشناسی در سی‌کیلومتری این محل پیدا گردیده‌است . بلافاصله پزشك قانونی و رئیس‌پاسگاه ژاندارمری‌بمحل عزیمت‌کردند و پزشك قانونی پس از معاینه جسد،مرگ‌متوفی را ناشی از گرمازدگی تشخیص داد و اجازه دفن صادرنمود .

مقنی در چاه خفه‌شد

مقنی ۴۵ساله‌ای که در عمق چاهی مشغول حفاری بود بر اثر وجود گاز های سمی خفه‌شدوبرادر وی نیز دچار خفگی گردید.

گزارش خبرنگار مادر اردکان حاکیست این جوان شعبان کریمی نام داشت و باتفاق برادرش حسین در منزلی مشغول حفر چاه بود . در اثنای کار بر اثروجود گازهای سمی ،شعبان ناگهان دچار خفگی واغماء شدو حسین که در بالای‌چاه دریمکرد فورابرای نجات‌برادرخود بدرون چاه‌رفت‌اما اوهم دچار خفگی شتافتندوباتلاش فراوان هر دورا از چاه خارج کرده به بیمارستان منتقل ساختند. حسین‌باکوشش پزشکان از مرك‌نجات‌یافت‌ولی‌شعبان قبل از انتقال به بیمارستان مرده‌بود.

در نزاع دستجمعی ساکنین دهکده کمال آباد

یکنفر کشته‌شد

خبرنگار مادرآشتیان گزارش میدهد بر اثر اختلافاتی که‌اخیرا میان عده‌ای‌ازاهالی‌دهکده کمال‌آبادفراهان ایجادشده‌است چندروز پیش بین عده‌ای از ساکنان این قریه نزاع‌شدیدی‌روی داد و طرفین باچوب و سنك بیکدیگر حمله کردند. در این زد و خورد که مدتی ادامه داشت‌یکی از منازعین بنام محمد اسمعیل بر اثرضربات وارد کشته شد . جریان بلافاصله باطلاع مقامات‌انتظامی و قضائی رسیدوچند نفردستگیر گردیدند.

یك زن و شوهر و فرزند آنها را سیل برد

خبرنگار ما درآمل گزارش‌داد: پریروز رودخانه هراز طغیان کرد و یك‌زن‌و شوهر و فرزند شش ساله آنها را سیل برد که پس از چند دقیقه زن‌و شوهر ازکام امواج‌نجات یافتند ولی کودك آنها خفه شد .

این زن و شوهر باسامی محمدو فاطمه و پسربچه شش ساله‌شان‌در حوالی «محمدآباد» آمل قصد عبور ازروی رودخانه‌راداشتند که‌ناگهان آب رودخانه بالا آمد و هرسه نفر را باخود برد . چند نفر از اهالی زن‌و شوهر رانجات دادندولی کودك شش ساله خفه‌شدو جنازه‌اش‌براثر برخورد با تخته سنك های رودخانه متلاشی گردید.

نامه‌رسان در تصادف کشته شد

خبرنگارمادر بندر عباس گزارش‌داد : پریروز اتومبیل وانت‌شماره ۱۷۳۳۰۰ براندگی محمد مرادی در خیابان رضاشاه کبیر بندرعباس باحسین عطائی‌نامه رسان پست این شهرستان که‌سوار دوچرخه مشغول‌انجام وظیفه بود بشدت تصادف کرد . نامه رسان مجروح در بیمارستان جان سپردورانده دستگیر شد .

در یکی از روستاهای تابعه شهرستان ایذه

عقرب دو کودك را کشت

پریروز در دهکده «اشکف ـ گاومیشی‌بندان » یکی از قراءتابعه شهرستان ایذه دو کودك خردسال دچار عقرب گزیدگی شدندو پس از انتقال به بیمارستان‌این‌شهرستان براثر مسمومیت‌شدید جان‌سپردند.

بنابگزارش خبرنگار مادر ایذه این دو کودك خردسال فرزندان دونفر از ساکنین دهکده مزبور به اسامی دوست محمد و عنجعلی‌بودند که هنگام بازی در صحرای‌اطراف این دهکده دچار حمله عقرب‌شدند ونیش زهر آگین عقرب در چند نقطه بدن آنان فرورفت . کودکان مزبور که بشدت مجروح و مسموم شده بودند بلافاصله خود را بخانه هایشان رساندند و بوسیله بستگان خود به‌بهداری ایذه انتقال یافتند ولی با آنکه برای معالجه‌ونجاتشان بیدرنك اقدام گردید و فعالیت شدیدی نشان داده شد باوجود این تلاش مسئولین بهداری‌در این مورد سودی نبخشید و کودکان مزبوربر اثر شدت مسمومیت ناشی از نیش عقرب درگذشتند . اجساد ایندو کودك پس از اطلاع جریان‌بمقامات انتظامی و قضائی و انجام‌تشریفات قانونی بخاك‌سپرده‌شد .

جنازهٔ رانندهٔ کامیون از قعر دریاچهٔ سدکرج بیرون آورده شد

پریروز اطلاع داده شد ، جنازه کمك راننده کامیون شماره ۲۸۹۲ که چند روز پیش‌بدریاچه سدکرج افتاده بود از آب خارج گردید وبا انجام تشریفات قانونی مدفون‌شد. خبرنگار ما د رکرج بدنبال گزارش قبلی اطلاع داد ، بعد از ظهرپریروز غواصان نیروی دریائی موفق شدند جنازه «حسین» راننده کامیون را نیز از قعر آب‌خارج کنند .اکنون برای بیرون کشیدن کامیون‌ازداخل دریاچه فعالیت میشود .

کشف جنازه

خبرنگار مادر مشهد اطلاع داد : پریروز جنازه ای در استخروگیل‌آباد مشهد کشف شد . جسد که متعلق به زن ۴۵ساله ای بنام زیبده ملکی بود از طرف پزشك‌قانونی موردمعاینه‌قرار گرفت و علت مرك ، خفگی در آب تشخیص‌داده شد و جواز دفن‌صادر گردید . فعلا از طرف مقامات مربوطه درباره علت غرق شدن «زبیده» تحقیق می شود .

نخستین کلنك بنای خانه‌های سازمانی

در شاهرود بوسیله فرماندار بزمین زده شد

بنابگزارش خبرنگار مادرشاهرود چندروز قبل اولین کلنك‌خانه های سازمانی شاهرود طی مراسمی در زمینی واقع‌در خیابان فردوس این‌شهر بزمین زده شد .

دراین مراسم که بدعوت آقای سروش فرماندار عده‌ای از روسای ادارات دولتی و معتمدین محلی حضورداشتند ابتدا آقای مهندس عباچی نماینده دفتر فرمانداری کل سمنان در شاهرود گزارشی از ساختمان ۵باب خانه سازمانی درشاهرود داد . آنگاه آقای فرماندار رشته سخن رابدست‌گرفت‌وپس از ایرادسخنانی درباره پروژه های مهم عمرانی این شهرستان از قبیل ایجاد چهارباب دبستان ، کشتارگاه سد،سیل‌بند، اسفالت خیابانها ،توسعه شبکه‌برق وایجاد درمانگاهها که در دست اقدام و اجراست‌نخستین کلنك بنای خانه های سازمانی‌شاهرود را بنام شاهنشاه آریامهر بزمین زد .

طوفان کم سابقه

بموجب گزارش خبرنگار مادر پل‌دختر : چند روز پیش بدنبال انقلاب ناگهانی هوا دریل دختر طوفان شدیدی دراین منطقه بوقوع پیوست ، شدت این طوفان بحدی بود که وسائط نقلیه باروشن‌نمودن چراغ بسختی بحرکت خود ادامه‌می دادند . احتمال میرود خسارت‌زیادی به‌کشاورزان وارد آمده باشد .

افتتاح دفاتر پست و تلگراف

از طرف وزارت پست‌وتلگراف و تلفن اخیرا در کلیه روستاهای تابعه شهرری‌صندوق پستی نصب شده و در مرکز بخشها و نقاط پر جمعیت این شهرستان نیز دفترپست‌وتلگراف و تلفن ایجاد گردیده است.

خبرنگار مادر شهر ری گزارش میدهد چند روز قبل طی مراسمی‌باحضور آقایان بهافرماندار ،وثوقی رئیس‌پست‌وتلگراف آل‌طعمه رئیس‌آموزش و پرورش وسایرروسای ادارات دولتی شهر ری این دفاتر بنام شاهنشاه آریامهر افتتاح شدوشروع‌بکار کرد.

نقائص برق

بطوریکه خبرنگار مادر اهواز گزارش میدهد : چراغهای قوی‌و پرمصرف معابر اهواز صبح ها تا ساعت ۷ روشن است و بعد از ظهر ها هم یك ونیم ساعت‌مانده بغروب روشن میگردد . همچنین چراغهای بعضی کوچه های اهواز مانند کوچه جنب دبیرستان نظام‌وفا ۲۴ ساعته روشن است . خوبست مسئولین‌امور در مورد رفع این نقائص اقدام نمایند .

برای خرید زمین کارخانه ماشین سازی هیئتی وارد تبریز شد

خبرنگار ما در تبریز گزارش‌داد: نمایندگان وزارت اقتصاد و سازمان برنامه برای خرید زمین‌جهت نصب کارخانه ماشین سازی‌واردتبریز شدند و از صبح دیروز باتفاق آقای مهندس روده‌چی‌رئیس‌اقتصادآذربایجان کار خود راآغاز کردند .

خبرنگار ما افزود : طرح ساختمان کارخانه ماشین سازی هم اکنون در تهران و پایتخت چکسلواکی مورد بررسی است و پس از خرید زمین و تکمیل بررسی طرح مزبور ، عملیات ساختمانی کارخانه ماشین سازی‌شروع میشود .

چاقو کشی در اطاق عمل !

مردی به بیمار مجروح حمله برد واورا مجدداً مجروح کرد

پریروز در یکی از بیمارستانهای تبریز مردی به بیمار مجروحی که در حال بیهوشی بسرمیبرد حمله کرد و او را مجددا مجروح‌ساخت!

بنابگزارش خبرنگار مادر تبریز همانروز میان سه تن از ساکنان تبریز باسامی غلامحسین و حسن از یکطرف و اسمعیل از طرف‌دیگر نزاع سختی درگرفت وضمن آن هرسه نفر باضربات چاقوی یکدیگر مجروح گردیدند و پس از مداخله پلیس به بیمارستان منتقل‌شدند . در بیمارستان هر سه مجروح تحت عمل جراحی قرار گرفتند ولی هنگامیکه تازه عمل جراحی اسمعیل (یکی از مجروحین)پایان‌یافته‌بود ناگهان‌مردی بنام قربان فرزند مطلب در اطاق را باز کرده بدرون‌آمد و به اسمعیل که بیهوش بود حمله برد و چند ضربه کارد باووارد کرد. بلافاصله مامورین پلیس‌سرزسیدندو ضارب را دستگیر ساختند.قربان زندانی و جریان از طرف دادسرا تحت تعقیب‌است.

در نوشهر یك کمك راننده بااستعداد

اتومبیلهای کوچك خودکار ساخته است

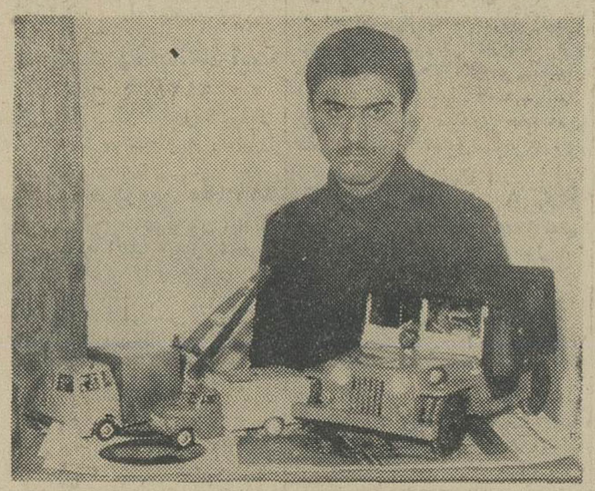

اتومبیل جیپ ، کامیون وجرثقیل کوچك خودکار از وسائلی است که بدست جوان با استعدادی از اهالی نوشهر ساخته شده‌است . این جوان باذوق که‌ناصر نجاتی نام دارد و فقط تاششم ابتدائی درس خوانده از ده‌سالگی در رشته‌الکتریك کسب معلومات کرده و اکنون اتومبیل‌های کوچکی ساخته است که بانیروی یك‌باطری کوچك حرکت میکند. جرثقیل کوچك ساخت اوقادراست چهار کیلو بار را از زمین بلندکند و سیمکشی تمام این ماشینها روی اصول صحیح فنی است. ناصر در پاسخ خبرنگار مادر مورد اینکه استادوی چه کسی بوده‌است گفت: من همه این‌وسائل را در خانه‌وبافکر خودم ساخته‌ام .و حالا هم مشغول ساختن ترن‌برقی هستم . ناصر که فعلا در خط نوشهر ـ چالوس بکمك‌رانندگی اشغال دارد میگوید : اگر اندکی وضع مالی‌من بهترشود وسائلی خواهم ساخت که استفاده های زیادی در راه‌آسایش عمومی از آنهابشود . در عکس بالا جوان با استعداد در کناروسائلی که ساخته‌است‌دیده‌میشود.

درجانکی گرگها هنوز فعالیت دارند !

با فرا رسیدن فصل گرما ، در قریه رستم‌آبادجانکی گرگهابا آخرین حملات شبانه خود خسارات زیادی بروستائیان‌واردکرده‌اند.

خبرنگار ما در باغ‌ملك‌جانکی گزارش میدهد اخیرا طی دوشب متوالی گرگها این دهکده را مورد حمله قرار داده وسه‌راس الاغ‌را دریده ودو راس آنها را خورده‌اند . حمله گرگها اهالی‌دهکده را بوحشت‌انداخته و روستائیان شبها احشام خود را درنقاط امنی نگهداری میکنند.

ماهی قویتر از صیاد صید شد !

چندروز قبل از رودخانه شوشتر ماهی بزرگی بطول یك‌متر و نیم بوزن‌هفتادکیلو بوسیله یك‌پسربچه صیدشد.

خبرنگار مادرشوشتر مینویسد این پسربچه که علی اکبر نام دارد در مورد صید این ماهی بزرك میگفت : هنگامیکه پس از مدت ها درساحل رودخانه احساس کردم قلاب‌ماهی بچیزی گیر کرده‌است بفکر آنکه یك ماهی معمولی‌است قلاب رابسوی خود کشیدم ولی‌ناگاه قلاب تکان شدیدی خورد بطوریکه نزدیك بود بداخل رودخانه سقوط کنم . باخره باکمك عابرین طناب را بالا کشیدم و وقتی اندازه ماهی نمایان شد دهان‌همه‌ازتعجب بازماند چون صید چنین ماهی درشوشتر سابقه‌نداشت . عکس بالا صیاد را در کنار ماهی صیدشده نشان‌میدهد.

* در لارستان

سپاهی دانش حبیب خالصی در روستای جاه‌نو ساختمان دبستانی را تکمیل و یك مزرعه نمونه احداث کرده‌است.

***

همچنین چند نفر از سپاهیان‌دانش دوره‌های پنجم و ششم‌حوزه‌لارستان با همکاری روستائیان دبستانهای سپاه دانش را تکمیل کرده و در زمینه امور بهداشتی ، کشاورزی اجتماعی و آموزشی اقدامات مفیدو ارزنده‌ای بعمل آورده‌اند . اسامی این سپاهیان بشرح زیر است : آقایان جواد جعفری ، حسام‌الدین رضوانی ، محمد حسن ساعدی ، عباس‌عادلی ، جلال‌توسلی،اسفندیار کمالی، غلامحسین احدی ، رجب غریبی ، عبدالحسین پوست‌فروش، احمد خادم حسینی ، محمودحسینی ابوطالب رستگار ، ناصرضائیان ، محمد رحیم مهندسی ، اسمعیل گوهری، قربانعلی جعفری ، محمد کریم ثابت قدم.سیروس‌جهانگیری سعید عنبرانی ، کرامت نظری ، سهراب سرامك ، هاشم اجابت محمدکریم نقش زن ، غلامعلی غیائی ، ابوطالب سعادت، فضل‌الله علوی ، غلامحسین رنگوئی ، کاظم ابطحی ، مجید مرکبی، غلامحسین دشتی‌زاده و خسرونواب .

* در کازرون

در قراء فتح‌آباد ، گردش‌وارك محل خدمت سپاهیان دانش محمد تقی شهیم ، حمید طنازی ،نوذر رشیدی و حیدر پورزاد سه دبستان سپاه دانش ساخته شده و مورد استفاده‌قرار گرفته است . بطور کلی در کلیه روستا های کازرون سپاهیان دانش با کمال علاقه‌مشغول انجا موظیفه بوده و اقدامات‌شایان توجهی بعمل آورده‌اند.

گاریچی ، خواربارفروش را کشت

بنابگزارش خبرنگار مادر تبریزدیروز یکلانتری ۶ تبریز اطلاع رسید که شخصی‌بنام غلامعلی خواربار فروش ساکن خیابان سپه‌تبریز، بضرب چاقوی یکنفر گاریچی بنام قاسم کشته شده است .

مامورین کلانتری متهم‌بقتل را درکوی شهریار تبریز دستگیر کردند. گفته میشود متهم بقتل مبلغی به‌مقتول بدهی داشته و براثر مشاجره‌ای که بهمین‌علت بین‌آندو رویداده ، غلامعلی را بضرب چاقوزپا درآورده است .

برنامه تلویزیون ایران

فرستندهٔ آبادان

پنجشنبه ـ ۵ر۳ر۴۵

ساعت ۶ـ موسیقی باتصویر
ساعت ۶ر۳۰ـ سلام شاهنشاهی واعلام برنامه
ساعت ۶ر۳۳ ـ کارتون
ساعت ۶ر۴۵ ـ برنامه تاریخ
ساعت ۷ـ اخبار
ساعت ۷ر۱۵ـ صاعقه
ساعت ۸ـ موسیقی ملی
ساعت ۸ر۳۰ ـ عصر حجر
ساعت۹ـ ۶۴۰۰۰ ریالی
ساعت۹ر۳۰ـ فیلم‌سینمائی
ساعت ۱۱ـ اخبار

چه کسی مست است؟

بین رانندگی و مستی چه ارتباطی وجود دارد

عبور از پنج قاره

چندی پیش فدراسیون بین‌المللی اتومبیل از کشورهای عضو خواست که نظر خود را در باره مقررات مربوط به رانندگی و استعمال مشروبات الکلی اعلام کنند تا از مجموعه این نظریات طرح واحدی مستخرج شود .

فدراسیون بین‌المللی اتومبیل اخیرا اعلام کرد که بیست‌و شش کشور عضوبه این سئوال پاسخ داده‌اند ولی این جوابهانه فقط‌مشکلی را حل نکرده بلکه آنرا پیچیده‌تر نموده است . زیرا مقررات‌کشور های مختلف باندازه‌ای متفاوت می‌باشد که گاهی تلفیق آنها غیر ممکن می‌نماید .

انجمن اتومبیل افریقای جنوبی‌در پاسخی که به سئوال‌فدراسیون‌داده اصولا منکر اصل موضوع شده و اظهار عقیده نموده است که درباره خطر جدی الکل برای راننده اغراق شده است !

متخصصین رانندگی در فرانسه معتقدند که بین استعمال الکل و مستی باید فرق گذاشت ،کسیکه مشروب استعمال کرده با کسیکه مست است نباید یکنواخت قضاوت کرد و تازه تعیین حد مرز میان‌این دو مرحله نیزمشکل‌است مثلاکلوب اتومبیل لوکزامبورگ فنلاند و ژاپن ضد این باره نظرات متفاوتی‌دارند.

کارشناسان رانندگی‌ترکیه‌ضمن تشریح مستی اظهار عقیده کرده‌اند که تعیین مستی عبارت از شهادت یك فرد معمولی است که حالت‌غیر عادی ناشی از مستی راننده‌ای را تعیین‌کند ، ولی به‌بینیم آرژانتین یك مست را چطور تشریح میکند : مرد مست کسی است که‌قادرنباشد برخی کار های ساده از قبیل‌انداختن دکمه و یا باز کردن دکمه و نخ کردن سوزن و جمع کردن‌مقداری پول خرداززمین‌راانجام دهدوهمچنین قادر نباشد با چشم بسته چندقدم راست راه برود بنابراین چنین‌شخصی نباید رانندگی کند .

در گزارش کلوب‌های اتومبیل ایالات متحده امریکا به مسئله آزمایش های علمی و تجزیه خون و تعین میزان الکل در خون استفاده شده است ولی انگلیسها در این باره نظریه مخالفی ابراز کرده‌اند زیرااثر الکل‌در هرفرد مختلف‌است.

بنظر متخصصین انگلیسی تعیین‌میزان الکل در خون میتواند برای مستی راننده دلیل باشد ولی این میزان در اشخاص فرق دارد برای برخی ۸ در هزار و برای عده‌ای دیگر ۵ یا ٤ در هزار موثر است .

★ برای رفع مشکل

بمنظور رفع مشکل و خارج‌شدن از بن بست فدراسیون مقررات کشورهای متعددی را مورد بررسی قرار داده است مثلا در نروژ و بلغارستان‌راننده‌ایکه‌مشروب‌استعمال کرده باشد حق رانندگی‌ندارد ، بعقیده نروژیها این مقررات سبب گردیده است که حوادث رانندگی در نروژ به حداقل ۳ تا ۵ در هزار تقلیل پیدا کند .

در دانمارك مقررات برای‌رانندگان مست مبهم است زیرا اگرراننده‌ای قادر نباشد که بنحو صحیحی رانندگی کند مست است درسویس راننده‌ایکه باندازه‌ای‌مشروب‌خورده باشد که‌نتواند اتومبیل‌خود رادرست هدایت کند مست است و نباید رانندگی کند بدین‌ترتیب موضوع کش‌دار میشود .

گزارش کلوب اتومبیل ایالت اوهایوبالعکس به قدرت رانندگی اشاره نمیکند و حق رای‌برای مست بودن یا نبودن راننده را به قاضی میدهد که در این باره باید رای بدهد .

مقررات رانندگی در لبنان‌حاکی است که یك راننده باید گواهی نامه رانندگی داشته باشد،سرعت خود را بی جهت و ناگهانی‌کم وزیاد نکند بی‌جهت به‌چپ وراست متوجه نشود و الکل استعمال نکند .

به این ترتیب فدراسیون بین‌المللی نتوانسته است فرمول قابل قبولی برای همه کشورهای عضو پیرامون رانندگی کسانیکه‌مشروب استعمال کرده‌اند پیدا کند .

دیلی‌اکسپرس

تحولی عظیم در قوانین ازدواج ایتالیا

چندی قبل یك نماینده پارلمان ایتالیا اعلام کرد :درنظر داردطرحی تقدیم پارلمان کند وضمن آن طلاق را وارد قوانین ایتالیا نماید .

«فورتونا» نماینده مجلس ایتالیا گفت : تقدیم پیشنهاد او به‌مجلس بابشتیبانی شدید مردم مواجه می باشد زیرا تاکنون بیش از ۳٦۰۰۰ نامه بوی رسیده که نویسندگان آنها ازطرح‌او جانبداری‌نموده‌اند .

فورتونا معتقد است که طرح او شامل عده زیادی میباشد زیرا طبق تحقیقاتی که‌شده‌بیش از ۱۰میلیون ایتالیائی دروضع نابسامان خانوادگی میباشند .

طبق قانون ایتالیا ، ازدواج غیر قابل فسخ است . و در این زمینه قوانین ایتالیا از کلیسای کاتولیك الهام میگیرند .

بعقیده نماینده پارلمان ایتالیا گاهی‌اوقات ازدواجی‌حتما باید قطع شود واین فسخ بسود طرفین و به صلاح فرزندان میباشد اگرچه در حال حاضر واتیکان وعده زیادی ازمردم مخالف طلاق هستند ولی طرفداران طلاق نیز گروه نیرومندی تشکیل داده‌و معتقدند که پابپای تحولی که در کلیسای کاتولیك پیدا شده لازمست‌خانواده های‌ناکام در ازدواج را نیز نجات داد .

اورور

برای شهرت یك فیلم

دریسیتمین فستیوال جهانی کان کارگردانان برای معرفی آثار خود دست بهر نوع تبلیغ زدند .

دراین عکس گروهی از دختران روی شلوارهای خود نام فیلم«آلفی» را نوشته و دور«میشل کاین» کارگردان آن حلقه‌زده‌اند . معلوم نیست تاچه‌اندازه این شیوه جدید به معروفیت فیلم «آلفی» کمك میکند.

عکس از خبرگزاری‌فرانسه

مامور مافیلینت توقیف شد؟

دولت لبنان هفته گذشته دستور توقیف «فیلم مامور مافیلینت» را صادر کرد .

نمایش این فیلم از دو هفته قبل در بیروت آغاز شده و با استقبال فراوانی روبرشده بودولی‌روزپنجشنبه گذشته معلوم شد که «جیلاگولان» ستاره فیلم اسرائیلی است وبهمین جهت وزارت کشور لبنان دستورداد که از نمایش فیلم جلوگیری شود.

دستور توقیف فیلم هنگامی صادر شدکه سینماها برنامه معمولی خود را آغاز کرده بودند و بهمین جهت نمی توانیم نمایش فیلم را متوقف سازیم.

دانیم خانم گولان تبعه اسرائیل‌است پاخیر در هر حال امروز بهیچوجه نمی توانیم نمایش فیلم را متوقف سازیم.

اجرای این دستور بلافاصله امکان پذیر نشد.سخنگوی کمپانی فوکس قرن بیستم اظهار داشت: «ما نمی ظاهرا نام «میس گولا» قبل ازنمایش فیلم‌از متن آن حذف شده بود .

دعای فضانوردی

لئونف فضانورد شوروی در سفر خود به پاریس یك نکته رافاش کردو گفت قبل‌از اینکه از سفینه واسخود خارج شده و درفضا گردش کند دعا خوانده است .

لئونف وقتی تعجب یك روزنامه‌نویس را از دعاخواندن خود دید با خنده گفت :

مگر این ضرب‌المثل مشهور روسی را نمیدانی که میگوید ! قبل‌از سوار شدن به‌کشتی یکبار دعا بخوان ، قبل از رفتن بجنك دوبار و قبل از ازدواج سه‌بار دعا خواندن لازمست . فیگارو

آگهی دعوت مجمع عمومی

بدینوسیله باطلاع کلیه شرکاء وصاحبان سهام شرکت سهامی آبادانی جهان میرساند که مجمع عمومی عادی سالیانه شرکت نامبرده روزیکشنبه ۲۲ خردادماه ٤۵ساعت چهاربعدازظهر درمحل شرکت واقع درحاجی‌آبادکرج تشکیل خواهد شد از سهامداران محترم دعوت میشود که در روز و ساعت مقرر درجلسه مزبور حضور بهمرسانند .

دستور جلسه :

۱ـ استماع گزارش هیئت مدیره وبازرس شرکت
۲ـ تصویب بیلان سود و زیان سال ٤٤ شرکت
۳ـ تعیین یکنفر بازرس
٤ـ شور و مذاکره نسبت بامور شرکت

مدیر عامل شرکت سهامی آبادانی جهان ـ مددی

آ ـ ۷٤٤٤

چه باید خورد ؟

اثر : پروفسور بریان نوکس : ترجمه و تلخیص از : دکتر طهمورث فروزین

ـ۱۵ـ

مارچوبه .لوبیا سبز. برك‌چغندر . تره . جعفری.گشنیز. شاهی. نعناء .ترخان. مرزه .شنبلیله .کاهو .اسفناج. ریحان سبز وقرمز . بولاغ‌اوتی .فلفل‌سبز .

غذاهای گروه دسته اول منبع ویتامین آ بوده وازاین‌لحاظ‌بهترین غذاها بشمار میروند البته علاوه‌بر ویتامین آ دارای مقادیر نسبتا قابل توجهی کلسیم .آهن. ویتامین. ویتامین ب وبعضی مواد غذائی دیگر می‌باشند .

ویتامین آ دراین خوراکیها بصورت ماده‌ای بنام «کارتن» می‌باشد که‌پس‌از خورده شدن درکبد انسان تبدیل به‌ویتامین آمیشود وازاین حیث کاهو وکلم دردرجه اول قرار دارند . بخصوص آنکه میزان کارتن یعنی ویتامین آ موجود دربرگهای خارجی کلم و کاهو تقریبا سی برابربرگهای داخلی آنهااست در حالیکه میتوان ادعاکرد اکثرمردم برگهای خارجی‌کاهو وکلم‌دادوریخته وفقط‌برگهای داخلی‌را که‌دارای ویتامین آ است مورد استفاده قرار میدهند . باخوردن‌دوسه‌تا برك کاهو درضمن سالاد یا چیزهای دیگر تقریبا هشتاد درصد ویتامین آ مورد نیاز روزانه ما تامین میشود .

یکی ازغنی‌ترین منابع ویتامین آ هویج است بطوریکه یك هویج کوچك خام میتواند بیست برابر نیاز روزانه ماویتامین آ در اختیارمان قراردهد. درحالیکه برای آنکه همین مقدار ویتامین آبوسیله هویج پخته به‌بدن برسد باید نصف‌بشقاب آنرا مصرف کرد .

میزان کلسیم موجود دراین گروه نیز بلافاصله بعداز شیرو فرآورده های‌آن قرار دارد البته دراین گروه ماده‌ای بنام اسید ـ اگزالیك نیزوجود دارد که مصرف آنهابرای کسانیکه سنك کلیه داشته و سنك آنها ازنوع اکزالات است مناسب نیست مانند‌اسفناج.

آهن‌نیز از عناصریست که دراین گروه بمیزان قابل توجهی یافت میشود بطوریکه باخوردن چندبرك ـ چغندر درهردوروز در میان آش باچیزهای دیگر تقریبا ۳۰ در صد آهن مورد نیاز یك زن آبستن (که‌میزانش خیلی بیشتراز آهن موردنیاز یك‌فرد عادی‌است) تامین‌میشود.

بااینکه خوردنیهای گروه یك‌دارای ویتامین‌ب قابل‌توجهی نمی‌باشند معهذا بعضی ازاقلام موجود دراین‌گروه ویتامین ب ۲ شایان توجهی دارند. ویتامین ث‌نیز از ترکیبات مهم غذاهای این گروه‌بشمار میرود ولی متاسفانه این ویتامین دراثر پختن آنها یاماندن درحرارت معمولی ازبین میرود دریخچال نیز میزان ویتامین ث‌پس‌از چندروزماندن کاهش پیدا میکند لازم است‌این نکته رانیز یادآوری نمائیم که‌پروتئین یعنی مواد سفیده‌ای این دسته فوق‌العاده کم وبی‌ارزش است .

گروه دوم ـ مرکبات وانگور

موادغذائی این گروه عبارتنداز: انگور . آب‌انگور. لیموترش . لیموشیرین، پرتقال . نارنگی .توسرخ. نارنج. گوجه‌فرنگی . آب گوجه‌فرنگی . کلم خام .

خوردنیهای این طبقه نیز معمولا خام خورده میشوند ولی میتوان بعضی از آنها مانند گوجه‌فرنگی وکلم داهم‌خام و هم پخته خورد.آب لیموهای این گروه معمولا بیش‌از خود آنها مصرف میشود معهذا باشکال دیگر نیز مانند کنسرو ـ مربا ـ کمپوت نیز میتوان آنها را مصرف کرد .

اگرچه میوه های این دسته دارای کلسیوم ـ آهن وویتامین ب قابل توجهی می‌باشند کمترین ماده غذائی موجود در آنها ویتامین ث است واز این لحاظ هیچ غذائی بپای آنها نمی‌رسد .

مینو افتتاح واحد جدید بیسکویت سازی خود را اطلاع میدهد

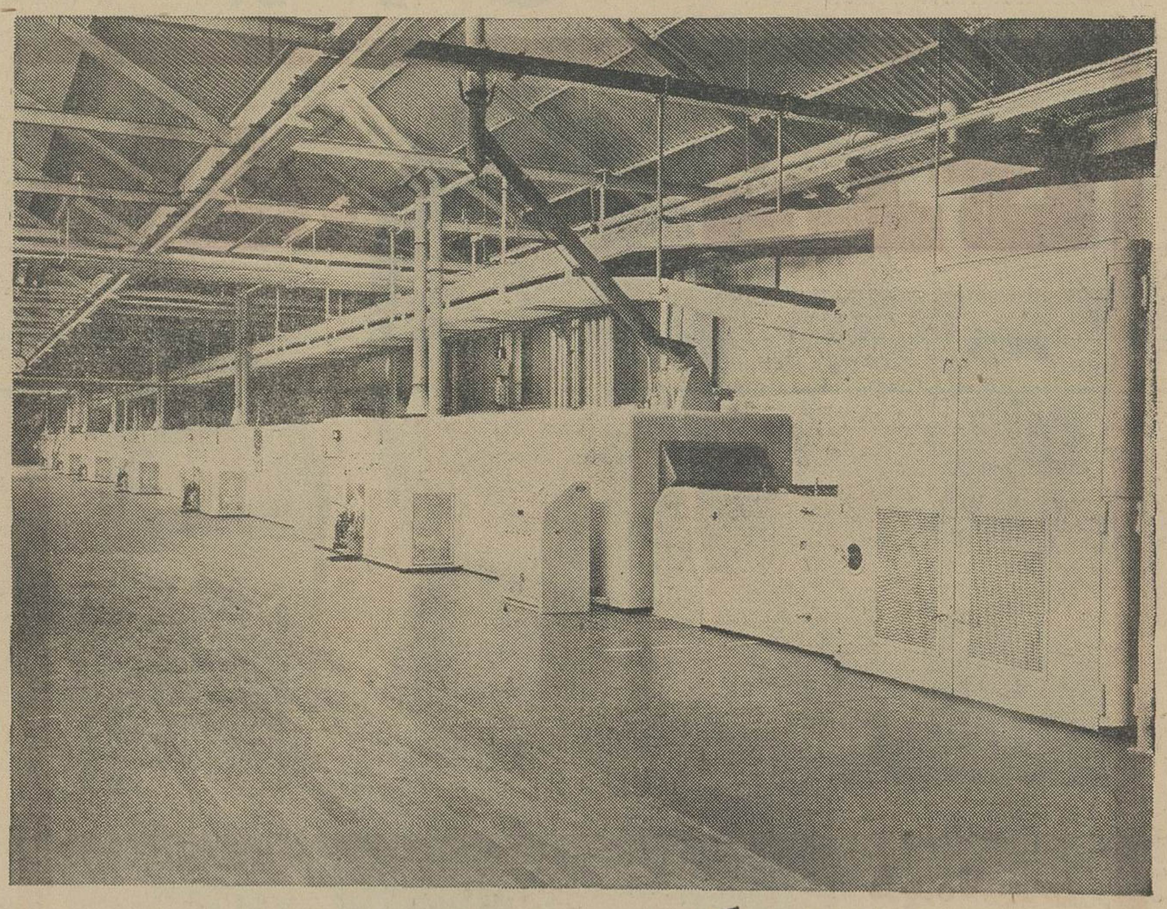

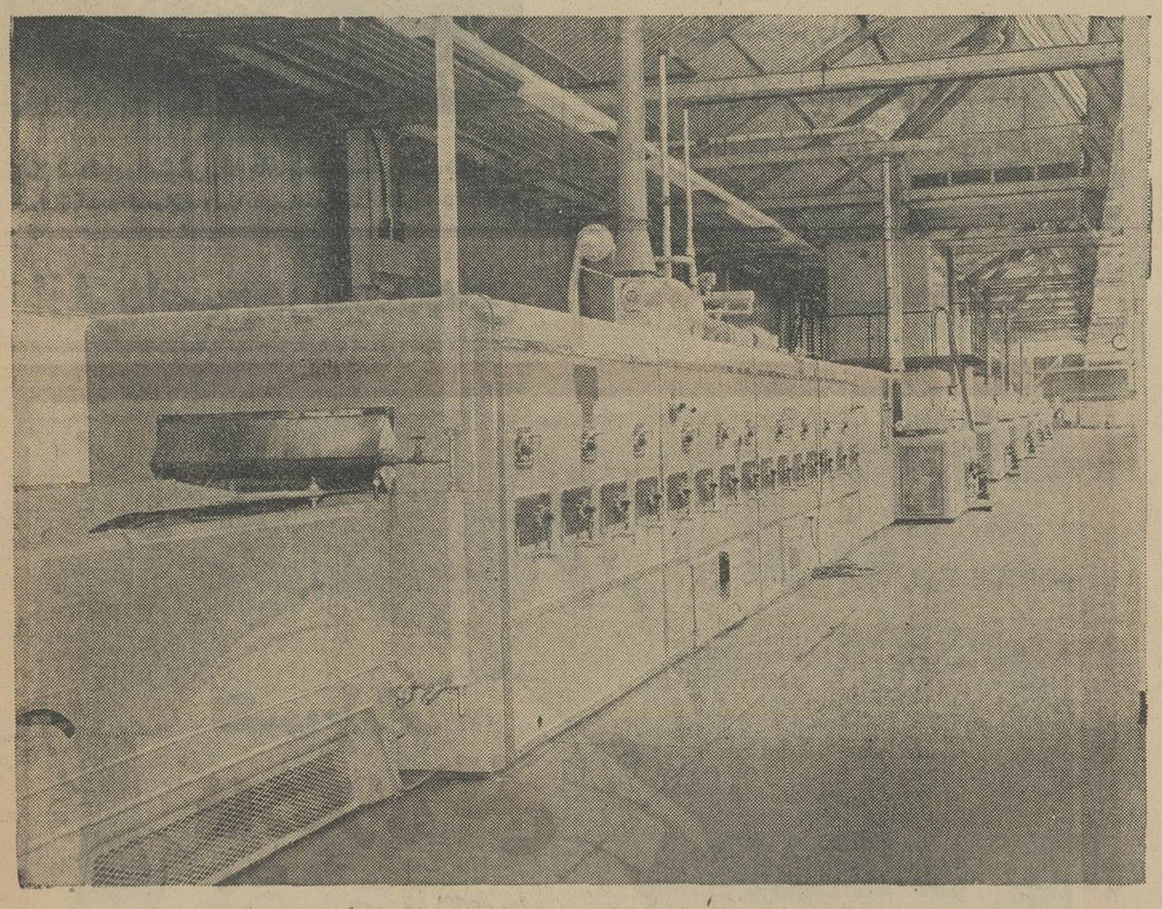

طول هریك از فرهای **بیسکویت مینو** با ملحقات **۲۰۸ متر** میباشد و در تمام خاورمیانه وحتی در بسیاری از کشورهای اروپائی فری باین بزرگی وجود ندارد

واحد جدید بیسکویت سازی مینو مدرنترین واحد بیسکویت سازی در ایران میباشد

بهترین نوع بیسکویت در کشور انگلستان تهیه میشود وکلیه ماشینهای بیسکویت سازی مینو از انگلستان خریداری شده و **بیسکویت مینو** تحت نظر متخصصین انگلیسی ساخته میشود

شما که اکنون با محصولات سالم و خوشمزه مینو آشنائی دارید از این پس :

همیشه بیسکویت مینو را بخواهید

داستان من

نوشته : کاسیوس کلی

(۵)

من اهل یك ایالت جنوبی امریکا هستم و همین امر برطرز تفکر و معتقدات من تاثیر زیاد گذارده است . وقتی من در لندن هستم ، احساس آرامش می کنم زیرا در اینجا مسئله رنك پوست یك مسئله بی اهمیت است امادر امریکا اینطور نیست . البته در آنجا هم اوضاع کمی تغییر کرده اما آنوقت ها که من کوچك بودم در شهر ما درایالت کنتاکی یك سیاهپوست نمی توانست در کافه ای که دلش می خواهد قهوه بنوشد یا بهر سینمائی که مایل است برود . من یك موردبخصوص را کاملا بیاددارم . آنوقت هاتازگی مدال طلای المپیك رم را دریافت کرده و تازه به شهر خودم «لوئیزویل» برگشته بودم ،روزی مدال طلارا بسینه ام نصب کردم و باخودم گفتم :

«خوب من به رم رفتم و بخاطر امریکا قهرمانان بسیاری از کشور هارا شکست دادم ، ومدال افتخاررا بخاطر امریکا و بخصوص بخاطر شهر کوچکمان «لوئیزویل» بدست آوردم و حالا دیگر حق دارم که به خیابان بروم و هرجا که دلم می - خواهد یك فنجان قهوه بنوشم.» درآن روزهاقصد داشتم این موضوع را امتحان کنم و روی همین حساب بیك کافه رفتم .

خانمی که پشت پیشخوان کافه ایستاده بود گفت :

« متاسفم که مانمی توانیم بشما قهوه بدهیم . این کافه مخصوص سفیدپوستان است و سیاهان حق ورود ندارند» .

به خانم فروشنده گفتم :

« مادام ، اسم من کاسیوس کلی است و در همین جا متولد و بزرك شده ام . وتازگی از المپیاد رم برگشته ام واز آنجا یك مدال طلا آورده ام که بخاطر آن پرچم امریکا رادرسراسرجهان برافراشته اند .و همانطور که می بینید این مدال اکنون برسینه من است و حالا که بشهر خودم برگشته ام آیانباید بتوانم دریك کافه بنشینم و یك فنجان قهوه بنوشم ؟ .

خانم فروشنده در حالیکه به تمیز کردن پیشخوان مشغول بود گفت:

«من کاری ندارم که شما کی هستید بازهم میگویم که اینجا جای سیاهپوستان نیست »

این حرف درآن موقع واقعا برمن سنگین آمد . من در رم واقعا جان کنده بودم تامدال طلارابدست آوردم وافتخار آن نصیب امریکا شده بود من می دانستم که اگر بجای یك سیاهپوست یك روسی یا آلمانی یا کوبائی بودم یعنی بجای آنکه بخاطر افتخار امریکا مبارزه کرده باشم دشمن خونی آن باشم می - توانستم هرجا که مایل بودم قهوه بنوشم . فقط هنگامی که تعلیمات «عالیجاه محمد» را فرا گرفتم و بوسیله او اسلام آوردم دانستم که چراسفیدپوستان ازسیاهان فرارمیکنند

حالا که مسلمان شده ام دیگربه هرکجا سرنمی کشم و از اینکه سفیدها از من خوششان نیاید ناراحت نمیشوم حالا از کنارزستوران های مخصوص سفیدپوستان به آسانی ردمیشوم بی آنکه دلم بخواهددداخل شوم و مثل بعضی از سیاهپوستان برای واردشدن به انها خودم رابهر آب و آتشی نمی زنم فقط بجاهائی قدم می گذارم که ورود به آنهابرای همه آزاد میباشد ، هرکس وهرچیز دنیال همنوع و همجنس خودش هست مثلا ببر بابیر ، فیل با فیل ، مورچه قرمز بامورچه قرمز ، مورچه سیاه بامورچه سیاه می جوشند .

مگزیکی ها بامگزیکی نشست و برخاست می کنند چون همه شان به ادویه تند علاقمند هستند. همینطور پاکستانی ها که آنها هم توی غذایشان ادویه تند می ریزند . خلاصه اینکه در سراسردنیاهرکس بامثل خودش می جوشد .

سیاهها و سفیدپوستان امریکا بکلی باهم فرق دارند . تمدن ، فرهنك ، طبیعت و ذوق آنها با هم تفاوت دارد . حالا که من از طبیعت وفرهنك نژادخود مطلع شده ام خودم را آزاد احساس می کنم .

خیمهٔ ایران

سازنده چادرهای ییلاقی وکنار دریا ، مهندسی ، کارگری وانواع آلاچیق وچترسایبان

میدان سپه اول امیرکبیر پاساژ ۲۰ تلفن ۳۰٤۵۶۳

تهیه کلیشه وگراور لاستیکی به قطرهای مختلف بادستگاه اتوماتیك مهرلاستیك سازی همایون لاله زار نوچهارراه مهنا تلفن ۳۰۲۵۲۵

تیمهای ملی بوکس ایران و ترکیه

روزهای ۲۷و۲۹خردادماه دراستادیوم فرح مبارزه میکنند

مسابقات انتخابی تیم ملی چهارشنبه تا جمعه اینهفته انجام میپذیرد

فرهنگی ورزشی

تیم ملی بوکس ترکیه دهه سوم خردادماه وارد تهران میشود و روز های ۲۷ و ۲۹ خردادماه دو مسابقه باتیم ملی بوکس ایران دراستادیوم فرح برگزار مینماید .

فدراسیون بوکس ایران جهت انتخاب تیم ملی ایران کلیه بوکسور های معروف شهرستانهارا به تهران دعوت نموده و از امروزمبارزه بوکسور های شهرستانی و تهرانی برای عضویت تیم ملی در زمین باشگاه مجدیه آغاز میشود .

مسابقات انتخابی تاجمعه ادامه خواهد داشت وتیم ملی پس ازانتخاب دراردو شرکت میکند و تحت نظر مربی تیم ملی بتمرین میپردازد و برای مبارزه با تیم ترکیه آماده میگردد قبلا قرار بود که تیم ملی پاکستان نیز دراین تاریخ بتهران بیاید و مسابقه سه جانبه انجام پذیرد ولی تیم پاکستان مسافرت خودرا یکماه عقب انداخت و درتیرماه به تهران خواهد آمد .

هیئت امناء بقاع متبرکه تشکیل میشود

از محل نذورات مردم برای بقاع متبرکه روشنائی وآب آشامیدنی تهیه میشود

در جلسه ای که بمناسبت یکمین سالگرد خدمت آقای عصار معاون نخست وزیر در سازمان اوقاف تشکیل شد گزارشی از کارهای انجام شده و در حال اجرا سازمان جدید اوقاف خوانده شد .

دراین گزارش به تشکیل هیئت امناء دربقاع متبرکه اشاره و گفته شد که بمنظور جمع آوری نذورات وهدایائی که بوسیله مردم تقدیم امامزاده ها وبقاع متبرکه میشوددر سال گذشته هیئت امناء تشکیل گردید . تاپیش از تشکیل این هیئت ها عواید و نذوراتی که از طرف مومنان باماکن مقدسه تقدیم می - گردید توسط افراد غیر مسئول تحت عنوان خدمه و متولی حیفو میل میشد و حتی دیناری از وجوه و هدایا برای مرمت و نگاهداری همان بقاع بمصرف نمیرسید فکر تشکیل هیئت امناء برای حسن اداره این نقاط از چند سال پیش مطرح گردید ولی تاسال گذشته در یکی دوامامزاده بیشتر تشکیل نشد . در نتیجه درسال گذشته در ۱۲ نقطه و مکان مقدس هیئت امناء تشکیل گردید وبرای بسیاری ازامامزادگان دیگر نیز کار انتخاب وتشکیل هیئت امناء در دست انجام است .

نتیجه این اقدام ایجاد ساختمان های اضافی برای زوار و دایر کردن موتور برق بمنظور روشنائی و حفر چاه های نیمه عمیق ودرپاره ای موارد لوله کشی و تهیه آب سالم وتعمیرات لازم برای هربقعه بوده است .

مربی کشتی فرنگی

ازفدراسیون کشتی کشوراطلاع داده شد که آقای حسین ملاقاسمی کشتی گیر سابق تیم ملی فرنگی ایران بسمت مربی کشتی فرنگی باشگاه جعفری منصوب و مشغول کارشد .

آقای ملاقاسمی که از قهرمانان باسابقه کشتی فرنگی ایران میباشد هفته ای سه روز قهرمانان کشتی فرنگی راتحت تعلیم قرارمیدهد .

متل قو

تا اطلاع بعدی اطاق دو نفره ۲۵۰ ریال

شب های جمعه هر نفر بایك وعده غذا وصبحانه ۳۳۳ ریال

تلفن دفتر رزرو ٦٤٤٤٩

Gibson

کولر گیبسون

تنها کولریست که مجهز بدستگاه جریان هوای متحرك است .

تهویه مطبوع وبی رقیب گیبسون سایر دستگاه های مشابه را که همگی تولیدکوران میکنندبی ارزش کرده است .

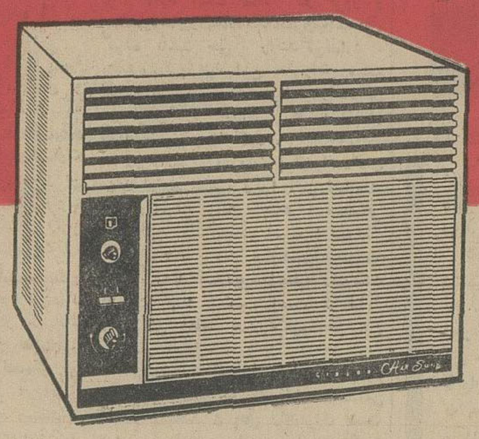

کاسپین

درتمام نقاط گرمسیر جنوب و خلیج فارس کولر گیبسون راحت ترین وسیله تهویه قوی و بدون تعمیر شناخته شده است .

شرکت محور : خیابان شاه شماره ۲۵ ـ تلفن ٦٤٨٣٨

نمایشگاه ابزار دقیق مجارستان

مترایمپکس

METRIMPEX BUDAPEST

۱ـ وسائل اندازه گیری جریان برق

۲ـ وسائل سرویس تلویزیون وتله کومونیکاسیون

۳ـ وسائل آزمایشگاهی

۴ـ وسائل آزمایش نساجی

۵ـ وسائل نقشه برداری

ساختمان حکیم ـ خیابان سعدی ـ شماره ۷۲۲

ازروز شنبه ۷ خرداد الی ۱۶ خرداد ۱۳٤۵ ـ ازساعت ۱۰ صبح تا ۱ بعدازظهر واز ۴ تا ۷ بعدازظهر .

ازامشب در سینماهای ازامشب

میامی . سیلوانا . فردوسی . ونوس . پارك

المپیا ـ پرسپولیس ـ فری ـ ستاره ـ جی

کلاه نمدی

باشرکت

فریده نصیری

منوچهر صادقپور

علی آزاد

مهدوی ـ جنتی

منتجم ـ بنداني

تهیه کننده و کارگردان منوچهر صادقپور

مدیر فیلمبرداری خانی

فیلمی اصیل ودراماتیك ازسینمای وطنما ـ مشحون از عشق ، فداکاری، انسانیت

از فرداصبح در سینماهای متروپل ـ سانترال

لکس بارکر در فیلم

غارتگران گنج نقره ای

سینماسکوپ ـ رنگی

باشرکت

هربرت لوم

پیر براییس

محصول کمپانی کلمبیا

آ ـ ۷٤۰۸

چگونه دهکده «تمرچین» بمباران شد

بقیه از صفحه اول

مقارن ظهر پریروز ، بدستور سازمان شهرستان‌های اطلاعات باتفاق خبرنگار عکاس ، از رضائیه بمقصد دهکده «تمرچین» حرکت کردیم‌و درحدود ساعت چهار بعد از ظهر وارد «خانه» شدیم ... در منطقه «خانه» آنچه بیش از همه جلب توجه میکرد ، انعکاس بمباران دهکده «تمرچین» در بین اهالی بود و همه از زن و مرد درباره‌این واقعه اسف‌انگیز گفتگو میکردند .

چندبار

یکی از کشاورزان «خانه» بنام «مشهدی‌رضا نائل» درحالیکه فوق‌العاده مضطرب‌بنظرمیرسید میگفت: درهفته گذشته چندبار هواپیماهای عراقی در آسمان «خانه» بپرواز درآمده‌اند و دراین‌مدت ماوخانواده‌هایمان یك لحظه راحت وآسایش نداشته‌ایم .

یك آموزگار فرهنك خانه ،درباره تجاوز پی‌درپی هواپیماهای عراقی به مرزخانه اظهار میداشت ، هرموقع که‌هواپیماهای عراقی باشکستن مرز وارد فضای ایران میشوند زنان و کودکان ما که تابحال باچنین‌صحنه هائی کمتر روبرو بوده‌اند ،دچار ترس ووحشت شدیدی‌میشوند وما از این وضع بستوه آمده‌ایم .خانه من باآنکه از سیمان ساخته شده است ، درموقع پرواز این هواپیماها که باارتفاع بسیار کم پرواز میکنند بلرزه درمی‌آید و همین دوهفته‌پیش بود که بانوی حامله‌ای از ترس هواپیماهای مزبورسقط‌کرد و بحال مرك افتاد .

اگر دولت‌اجازه دهد ، من‌وسایر جوانان ومن‌دوست «خانه» حاضریم باپشتیبانی برادران سرباز خود هرگونه تجاوزی‌رابشدیدترین‌وجهی سرکوب کنیم زیرا دیگر طاقت ماتمام شده است .

★ دهکده‌ای درسکوت

هنگامیکه خواستیم مرزخانه را را بمقصد دهکدهٔ «تمرچین» ترك کنیم ، رئیس پست و تلگراف محل وعده‌ای از اهالی پیشنهاد کردند که بهتر است پس از تاریك‌شدن هوا به‌آن قریه برویم ، زیرا‌هنوزاحتمال خطر وجود دارد ولی مابعلت‌نداشتن وقت زیاد ، رهسپار قریه شدیم و پس از طی دوساعت راه وعبور از چند گردنه خطرناك به‌آنجارسیدیم

بازدیدما از دهکده«تمرچین»، که این روزها وحشت سراسر آنرا فرا گرفته است فوق‌العاده اسف‌انگیز بود.. همه‌جا در سکوت فرورفته‌بود وکمتر کسی در کوچه‌ها دیده‌میشد یکی از بمبها ، در دویست متری پاسگاه «تمرچین»افتاده و حفرهٔ بزرگی بقطر تقریبی ١٥متربوجود آورده بود . یك بمب نیز دردامنهٔ کوه روبروی پاسگاه و بمب دیگر در مزرعه‌ای نزدیك قریه افتاده و قسمت وسیعی از اراضی را متلاشی کرده بود و قطعات آن در هرگوشه وکنار دیده میشد ..

چند نفر از اهالی که همراه ما بودند میگفتند : در این دهکده٢٦ خانوار زندگی میکنند که مدتی است از تجاوزات پی‌درپی هواپیما های عراقی راحت و آسایش‌ندارند.

پیرزنی میگفت : روزیکه هواپیما های عراق اینجا را بمباران کردند، من وشوهرم در مزرعه مشغول کار بودیم .

در حدود ساعت چهاربعدازظهر بود که چند هواپیما ،در حالیکه با زمین فاصلهٔ زیادی نداشتند از آنسوی مرز بطرف ما آمدند ومن وشوهرم شیون‌کنان به پشت خوابیدیم و هواپیماها از روی سرما گذشتند و چندبار سراسر دهکده رادور زدند. من از شدت ترس‌بحال اغماء افتاده بودم و شوهر پیرم نیز قدرت تکلم خودرا از دست داده‌بود هواپیماهاپس از انداختن چند بمب درگوشه وکنار دهکده ناپدید شدند . در تمام این مدت زنان و کودکان قریه گریه و شیون می کردند وبرای مخفی کردن‌خودبطرف کوههای دهکده میدویدند .

در عکس با لامحل ترکش یکی از بمب هائی که توسط هواپیمای عراقی در قریه تمرچین فروریخته شد دیده می شود . این بمب گودالی بقطر ١٥ متر ایجاد کرد که بعدا پر ازآب‌شد . چند تن از اهالی ده مشغول تماشای محل ترکش بمب هستند .

***موقعیت دهکده**

دهکدهٔ «تمرچین» در فاصلهٔ ١٥ کیلومتری مرز عراق قراردارد و بین چند کوه مرتفع واقع شده است. دراین دهکده ،درحدود دویست‌نفر زندگی میکنند که شغل عمدهٔ آنها زراعت است ولی از چند روز پیش که دهکده مورد حملهٔ هواپیماهای متجاوز قرار گرفته از ترس کسب وکار خود را رهاکرده‌اند و کمتر از خانه بیرون می‌آیند .

کشاورزان دهکده «تمرچین» می گفتند ، یکماه است که از آنسوی مرز ، مرتبا صدای انفجار توپ و شلیك گلوله شنیده میشود ، وما دیروز در آسمان عراق شاهدآتش گرفتن یك هواپیما بودیم که پس‌از چندبار گردش در آسمان ، بداخل خاك‌عراق سقوط کرد.

عده‌ای عقیده دارند هواپیمای‌مزبور بوسیله کردهای عراقی ساقط شده است . در دوروز گذشته قراء «نیم‌روته»، «طالب‌جازان»، «سمیقان» از قراء مرزی اشنویه نیز مورد تجاوز هواپیماهای عراقی قرارگرفته ولی خوشبختانه بمب دراین نقاط انداخته نشده است .

جلسه علنی مجلس

مجلس‌شورای‌ملی ساعت۹صبح فردا جلسه علنی‌خواهد داشت .

۴ نفر درمیان شعله‌های آتش سوختند

خبرنگار مادر اهواز گزارش داد: ساعت دوبعدازظهر دیروز تانکر لیلاند شماره ٣٥٦٣ برانندگی«عطیه» درمقابل قهوه‌خانه‌ای در ١٥ کیلومتری اهواز در راه اهواز- بندر شاهپور متوقف‌شد ورانندہ برای صرف ناهار و استراحت روی سکوی مقابل قهوه‌خانه مزبور نشست .

این قهوه‌خانه متعلق بشخصی بنام منیخی کریمی بود که باتفاق پسر دهساله‌اش عبدالرضا آنرا اداره‌میکرد

در مقابل قهوه‌خانه کریمی‌در سمت دیگر جاده قهوه‌خانه دیگری متعلق به‌پیرمردی ٦٠ ساله بنام «ساچت» فرزند جاسم قرار داشت ...

★ انفجار چراغ پریموس

بناباظهار «عطیه» راننده تانکر نفتکش که خود شاهد این حریق بوده است، درساعت‌دونیم بعد ازظهر ناگهان‌مخزن نفت چراغ پریموسی که‌در قسمت عقب قهوه‌خانه کریمی میسوخت منفجر گردید و حریق آغازشد شعله‌های آتش‌سراسر قهوه‌خانه مزبور را فرا گرفت ومنیخی کریمی صاحب‌قهوه‌خانه وپسر دهساله‌اش عبدالرضادر محاصره آتش قرار گرفتند.

در اینموقع آتش به مخزن بنزین تانکر نفتکش که در مقابل‌قهوه‌خانه متوقف بوده سرایت کردو رحیم‌بدوان کمك راننده تانکر نیز که برای‌اطفای حریق تلاش میکرد درمحاصره آتش افتاد.

درآن گرمای نیمروز جهنمی سوزان در راه اهواز - بندر شاهپور ایجاد شد و «ساچت»صاحب قهوه‌خانه مقابل نیز که‌برای نجات محاصره شدگان حریق و کمك بخاموش‌کردن آتش آمده بود خود در کام آتش افتاد.

شعله‌های آتش بحدی بود که‌هیچکس جرات نزدیك شدن‌نداشت‌و تاموفقیکه جریان برق‌اندازه‌ی اطلاع داده شد شعله‌های سوزان آتش«منیخی کریمی» و «ساچت» صاحبان دو قهوه‌خانه ، عبدالرضا کریمی فرزند منیخی ورحیم بدوان کمك راننده تانکر نفتکش را کباب کرده‌وساختمان قهوه‌خانه بصورت تلی از خاکستر در آمده بود.

بعلت فروش گوشت قاچاق
چهار قصابی تعطیل شد

چهاردکان قصابی بعلت‌فروش گوشت قاچاق تعطیل شد و کنترل‌روی‌فروش گوشت‌ادامه دارد .

امروزاز طر فشهرداری تهران چهاردکان قصابی در چهار گوشه شهر که اقدام به فروش گوشت قاچاق بعنوان گوشت ارزان‌کرده‌بودند باحضور نماینده دادستان تعطیل‌شد.

شهرداری تهران اعلام کرد : ظرف چند روز اخیر گزارشهائی به شهرداری تهران رسیده که طی ان گفته شده است چند دکان قصابی در تهران بنام اینکه گوشت را ارزان می فروشند از کشتارقاچاق استفاده کرده ، گوسفند هائی راکه فاقد مهر شهرداری می باشد در دسترس مردم می گذارند .شهرداری تهران اقدامات لازم بعمل آورد وپس از احراز تخلف وسیله چهارفروشنده گوشت ، با حضور نماینده دادستان نسبت‌به تعطیل‌دکانهای‌متخلفین اقدام نمود .

دنباله گزارش شهرستانها تا بعداز ظهر امروز

مقدمات حفر چاه نفت آزمایشی
درپارسا‌آباد مغان ، بوسیلهٔ مهندسین مربوطه فراهم‌شد

تبریز - خبرنگار اطلاعات :عملیات مربوط بحفر اولین چاه آزمایشی نفت توسط مهندسین ایرانی و فرانسوی در نزدیك پارسا‌آباد مغان آغاز شد وکلیه‌دستگاه های‌حفاری در٢٥ کیلومتری جنوب پارسا آباد متمرکز گردید . یك مقام مطلع دراین‌باره گفت :مطالعات مقدماتی در مورد خاك شناسی ، زلزله‌نگاری وبررسی های علمی ،وجود نفت را درمنطقه دشت مغان تائید کرد و مهندسین به نتیجه مطلوب حفر اولین چاه آزمایشی امید فراوان دارند .

استخدام دانشجویان در شهرداری وشیر خورشید

تبریز - خبرنگاراطلاعات :مطالعاتی در دبیرخانه دانشگاه تبریز جریان دارد تاترتیبی‌داده‌شود که‌دانشجویان با استعداد در صورت تمایل در موسساتی از قبیل شهرداری وشیرو خورشید مشغول کار شوند .

این تصمیم برای آنست تا این قبیل دانشجویان بتوانند با استفاده از اوقات‌فراغت خود درآمدی‌داشته باشند .

سازمان جدید دبیرخانه دانشگاه تبریز از امروز کار خود را شروع کرد. این سازمان بسرپرستی آقای دکتر هاشمی‌استاددانشکده پزشکی تبریز اداره میشود .

الاخاء

بقیه از صفحه اول

الاخاء تاریخچه خلیج فارس ازروی تاریخ قدیم عرب ،استدلال شده و همین امر مسئولان حکومت بغداد را وادار کرده است که‌دستورتوقیف مجله را بدهند .

راستی هیچ معلوم نیست عراقیها درباره ایران چه میاندیشند ؟ آیا رژیم بغداد انتظار دارد که ما،خلیج فارس را خلیج عربی بنامیم و ازحق حاکمیت خودبگذریم و قسمتی از میهن‌عزیز خودرا دودستی به‌آنها و اربابانشان پیشکش کنیم ؟! زهی خیال باطل !زهی تصور بیجا!

حالا کار عراقی‌ها به‌آنجا کشیده شده است که یك نشریه ایرانی را، که هدفش جز بسط مناسبات دوستانه ایران و اعراب نبوده ، بخاطر آنکه خلیج فارس را بنام اصلی‌اش خوانده و تاریخچه‌آنرا باستناد تاریخ قدیم اعراب انتشار داده توقیف میکنند وجالب است که این اقدام تحریك‌آمیز باتجاوزات در مرزهای دو کشورهمزمان‌میباشد.

ما دیگر چگونه میتوانیم‌درمقابل اینهمه تحریك و توطئه‌های ضد ایرانی آرام بمانیم ؟ مابارها ازدولت خود خواسته‌ایم که درمقابل رژیم بغداد‌همان شیوه‌ای را در پیش گیرد که درخور آنست وامروز باردیگر توجه دولت را بحوادثی که درمرز گذشته و بتحریکات ضد ایرانی‌در بغداد جلب میکنیم وانتظار داریم‌از هیچ تلاش و کوششی و از دست‌زدن بهیچ‌اقدامی برای مقابله با این تحریکات خودداری نشود.

کلی

بقیه از صفحه اول

امروز اطلاع حاصل شد «کاسیوس کلی» قهرمان سنگین وزن بوکس جهان دعوت یك قهرمان سابق بوکس ایران را برای سفربتهران پذیرفته‌و بزودی تاریخ مسافرت‌خود را بایران تعیین خواهد کرد .

آقای مهندس همایون بیك‌لیك که در اروپا وامریکا سال ها در مسابقات بوکس شرکت داشته و مقام هائی بدست آورده است و با «کاسیوس کلی»سابقه دوستی دارد چندی پیش هنگام سفر به امریکاو ملاقات‌باکلی ازاو دعوت کرد که مسافرتی بایران بنماید در همان وقت «کلی» این دعوت را پذیرفت و قرار شد هنگام سفر بلندن برای مسابقه با «کوپر» در آنجا ، آقای بیك‌لیك راملاقات‌کرده ودرباره‌سفر خودبایران مذاکره نماید.

چندروز پیش نامه‌ای از آقای بیك‌لیك بتهران رسید که در آن اطلاع داده‌بود که‌با کاسیوس کلی در لندن ملاقات کرده و درباره‌سفر کلی بتهران مذاکراتی صورت‌داده وکلی مجددا اظهار تمایل کرده است که ا زایران دیدن‌کند وقرار است در اولین‌فرصت، «کلی»تاریخ حرکت خودرا بتهران تعیین نماید. کلی طبق برنامه موجود دومسابقه بی‌درپی دیگر درپیش داردو بهمین جهت هنوز نمیتواند تاریخ دقیق حرکت خودرا بتهران اعلام نماید.

★ سه روند برنده بود

کاسیوس کلی که هفته گذشته هنری کوپر خطرناك ترین رقیب خودرا بزانو درآورد پس ازپیروزی براوطی‌مقاله‌ای درروزنامه «دیلی - اکسپرس» لندن نوشته است که اگر او بجای هنری کوپر بودفورا از رینك کناره گیری میکرد واگر کوپر عاقل باشد همین کار را می کند .

البته معنی‌این‌حرف این‌نیست که من کوپر را دیگر مشت زن خوبی نمیدانم نه او هنوز هم مشت زن خوبی‌است اوسریع‌حرکت میکند. اما ترس من از اینست که هرکس بتواند ضربات مشت اورا تحمل‌کند اورا ازپای درآورد . زیرا صورت‌او با اولین‌ضربه متلاشی‌میشود وهمین امر شانس پیروزی‌اورا ازبین‌میبرد. اما بهرحال من اعتراف میکنم که کوپر یك مشت زن واقعی است . از ٦ روندی که ما بازی کردیم درسه روند برنده بود .

* * *

در همین شماره دیلی اکسپرس خانم کوپر همسر هنری کوپر نیز طی مقاله‌ای نوشته است که اوقصد ندارد ا زشوهرش بخواهد که‌رینك را رها کند .

زیرا یك زن چگونه میتواند از مردش بخواهد چیزی را که بدان عشق میورزد رها سازد . وقتی‌هنری بعداز مسابقه‌بخانه آمدمرادرآغوش گرفت‌و گفت : «همه‌چیز تمام‌شد.»

من هیچوقت نمی خواستم که هنری به رینك برود . ووقتی اورا آغشته در خون خود دیدم ازوحشت فریاد کشیدم . من دیگر بتماشای مسابقه هنری نخواهم رفت .

(دنباله اخبار مربوط به کلی در صفحه ٤ چاپ شده است)

خلبان شهید

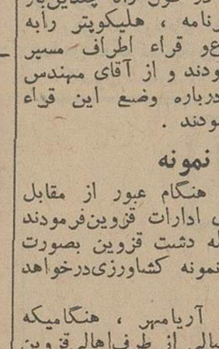

ستوان یکم محمد علی حسنی مهربان خلبانی که‌شهیدشد. شرح این سانحه در صفحه حوادث چاپ شده است .

دشت‌قزوین

بقیه از صفحه اول

در طول این بازدید که در بعضی از نقاط با هلیکوپتر انجام گرفت شاهنشاه رضایت خود را از عملیات انجام شده ابراز فرموده واوامری صادر نمودند .

شاهنشاه مقارن ساعت ٨ ونیم با هواپیما به فرودگاه قریه بوئین تشریف‌فرما شدند ومورد استقبال تیمسار سپهبد ریاحی وزیرکشاورزی تیمسار سپهبد صنیعی وزیر جنك ، تیمسار سرلشگر پاکروان وزیر اطلاعات ، مهندس روحانی وزیر آب وبرق ، مهندس اصفیا مدیر عامل سازمان برنامه قرار گرفتند .

آقای هویدا نخست‌وزیر ، تیمسار ارتشبد حجازی ژنرال‌آجودان‌شاهنشاه نیز همراه شاهنشاه بودند .

تیمسارسپهبدفریدون‌جم‌فرمانده ارتش دوم گزارش نظامی معروض‌داشت و سپس آقای مهندس شفیع زاده رئیس سازمان مستقل عمران قزوین ضمن عرض خیرمقدم معروض داشت .

امروز مایه کمال افتخار است که یکی‌از برنامه های مترقیانه شاهنشاه که در پایه گذاری کشاورزی نوین مملکت از لحاظ تولیدات کشاورزی و همچنین پرورش نیروی انسانی نقش موثری رابعهده خواهد داشت مورد بازدید قرار می گیرد آنگاه‌شاهنشاه درمیان ابراز احساسات پرشور و صمیمانه روستائیانی که از دهات دورو نزدیك در این محل گردآمده بودند در اتومبیل روبازی سوارشدند وا زخزانه درخت های میوه‌که درزمین ها ی‌قریه سگزآباد کاشته‌شده دیدن کردند

درداراضی این دهکده در سال زراعی چهل و سه و چهل و چهار در حدود سی وشش هکتار زمین جهت کشت‌درخت های هلو - سیب وگلابی آماده شده و تا کنون یك میلیون و ششصد وپنجاه هزار نهال میوه های مختلف‌ازنوع‌بسیارمرغوب‌پیوندزده‌شده است بعلاوه در سی و چهار دهکده از دشت قزوین نه هزارو سیصدوبیست وهفت هکتار باغهای سیب - هلو و گلابی‌ایجاد گردیده ودر آنها سیصد هزا رنهال مرغوب پرورش داده شده است

★ بازدید با هلیکوپتر

پس از عرض گزارش بوسیله آقای مهندس شفیع‌زاده شاهنشاه از باغهای‌میوه و نهالستان‌های‌مرکز تهیه و توزیع نهال و طرز آبیاری آنها دیدن فرمودند .

آنگاه شاهنشاه سواربرهلیکوپتر شدند و از طریق علیرضاآباد به مزرعه کهك تشریف‌فرما شدند .

درکهك مرتع آبیلکس ، باغات جدید ،ومزارع ایجاد شده جهت زارعین کهك مورد بازدید قرار گرفت دراین منطقه تیمسار سپهبد ریاحی و آقای مهندس شفیع‌زاده و مهندس کلانتری توضیحاتی بعرض شاهنشاه رسانیدند شاهنشاه دراین هنگام از مقابل صف روسای‌ادارات قزوین و کارشناسان خارجی‌سازمان عمران‌قزوین و کارکنان‌این‌سازمان عبور فرمودند و آقای جعفری‌سناتور قزوین نیز از طرف اهالی خیرمقدم گفت . دراین نقطه سناتورها و نمایندگان قزوین حضور داشتند .

شاهنشاه سپس‌ازنمایشگاه‌وسایل کشاورزی که باطرح متخصصین سازمان مستقل عمران قزوین در ایران ساخته شده‌بازدید فرمودند و پس از استراحت مختصری‌درچادر مخصوص باهلیکوپتر که شخصا‌آن را هدایت میفرمودند عازم فرودگاه قزوین شدند .

شاهنشاه در طول راه چندین‌بار خارج از برنامه ، هلیکوپتر رابه بالای مزارع‌و قراء اطراف مسیر منحرف فرمودند و از آقای مهندس شفیع‌زاده درباره وضع این قراء سئوالاتی نمودند .

*** دشت نمونه**

شاهنشاه هنگام عبور از مقابل صف روسای ادارات قزوین‌فرمودند که انشاءالله دشت قزوین بصورت یك منطقه نمونه کشاورزی‌درخواهد آمد .

شاهنشاه آریامهر ، هنگامیکه دختر خردسالی از طرف‌اهالی‌قزوین دسته گلی تقدیم داشت درباره عده دانش‌آموزان قزوین ووضع تحصیل آنها سئوالاتی فرمودند و سپس باهواپیماعازم تهران شد .

ملاقات اعضای‌شورای دائمی نفت با آقای نخست‌وزیر

عصر دیروز اعضای شورای‌دائمی بین‌المللی صنعت نفت در کاخ نخست‌وزیری با آقای‌هو بدا نخست وزیر ملاقات کردند .

شورای دائمی بین‌المللی صنعت نفت از دوروزپیش‌برای تهیه‌مقدمات تشکیل هفتمین کنگره جهانی نفت که قرار است در سال آینده در مکزیك برگزار شودتشکیل جلسه داد ه‌است .

آقای نخست‌وزیر در آغاز این ملاقات ازدیداراعضای شورای‌دائمی بین‌المللی صنعت‌نفت‌ابرازخوشوقتی کردند و ضمن سخنانی گفتند -من درطول مدتی‌که در صنعت نفت‌بودم خوشوقتی‌آنراداشته‌ام‌که باشخصیت های برجسته‌ای که دراین صنعت خدمت میکنند ازنزدیك آشناشوم. موضوع جالبی که امروز درصنعت نفت ایران بچشم میخورد پیشرفت قابل توجهی است که درنتیجه آن ما توانسته‌ایم به صنعت پتروشیمی بپردازیم و من نمیدانم امسال را در ایران باید سال پتروشیمی نامید یاسال ذوب آهن و بهرحال این دو بایکدیگر ارتباط بسیار نزدیکی دارند زیرا برای احداث ذوب آهن درایران ما اقدام بفروش گاز می کنیم .

آقای هویداسپس گفتند- امروزه صنعت نفت درایران جنبه اقتصادی داردوفاقد جنبه‌سیاسی‌است‌و بهمین مناسبت نفت در کشور ما یکی از علل مهم توسعه اقتصادی بشمارمی رود .

آقای هویدا در پایان اظهار امیدواری کردند که همقطمین کنگره جهانی نفت که در سال آینده با شرکت نماینده ایران در مکزیك تشکیل خواهد شد باموفقیت کامل روبرو گردد .

پس‌از سخنان آقای نخست وزیر آقای باکلمن رئیس شورای دائمی بین‌المللی نفت ضمن سخنانی از میهمان نوازی دولت‌و ملت ایران ابراز سپاسگزاری کردند و گفتند ما بانهایت علاقه انتظار داریم که شاهد موفقیت های روز افزون‌ایران کشوری که بانی تمدن جهان بوده است باشیم .

این ملاقات نیم‌ساعت بطول‌انجامید.

رئیس جدید دانشگاه ملی مشغول کارشد

اول وقت امروز آقای دکتربینا رئیس جدید دانشگاه ملی ایران که‌فرمان شاهنشاه آریامهر نسبت بانتصاب ایشان بسمت مزبور شرفصدور یافته بود دردانشگاه ملی حضور یافت و پس‌از انجام مراسم معارفه باروسای دانشکده ها ودبیرخانه ها مشغول کارشد.

آقای‌دکتر بینا ضمن‌مراسم معارفه بیانات‌موثری درباره توجهات مخصوص شاهنشاه آریامهر بدانشگاه ملی ایران بیان کرد و حسن اجرای برنامه های‌آموزشی رااز‌لحاظ کسب حداکثر فضیلت ودانش تاکید نمودو دربایان اظهار امیدواری کرد که باهمکاری روسای واحدهای تعلیماتی واستادان ارجمند موفقیت کامل نصیب این‌دستگاه تعلیماتی مملکت‌بشود.

مهمانان هواپیمائی ملی ایران بامداد امروز تهران‌را ترك کردند

آقای ذوالفقار بوتو وزیرامور خارجه باتفاق چهل‌تن از شخصیت های اقتصادی ، فرهنگی پاکستان که‌بمناسبت افتتاح‌خطوط هوائی تهران کراچی بدعوت هواپیمائی ملی ایرا ن‌هفته پیش وارد تهران شده بودند ساعت ٦بامداد امروز تهران را ترك نمودند و ده‌تن از نمایندگان مطبوعات آن‌کشور بمنظور ملاقات‌ومصاحبه بامقامات ایرانی‌و زیارت حرم مطهر حضرت امام‌رضا مدت سه‌روز دیگر در ایران خواهند بود. مهمانان هواپیمائی ملی ایران در مدت ٨روز اقامت خود درایران ازفعالیت های سپاه‌دانش، اصلاحات ارضی ، آزادی زنان ، آثارباستانی وتاریخی اصفهان‌و شیراز دیدن کردند ومدت دوروز از مزارع نمونه کشاورزی در مناطق شمال بازدید نمودند .

قراراست بدعوت هواپیمائی ملی‌ایران روز چهارشنبه هفته‌آینده نیز پنجاه‌تن از شخصیت های هندی بمناسبت افتتاح خط هوائی بین تهران- بمبئی وارد تهران شوند .

هواپیمائی ملی ایران ازهم‌اکنون خودرا برای‌این پذیرائی‌آماده کرده وبرنامه های مربوطه نیز تنظیم شده است .

اطلاعیه

نمایشگاه کارخانجات مقدم و ممتازایران

بدینوسیله باطلاع‌کلیه علاقمندان شرکت‌درمسابقه‌بهترین طرح‌ودوخت‌لباس میرساندکه مدت مهلت برای تسلیم‌لباس های آماده شده فقط تا دهم خردادماه میباشد .

دعوت‌نامه‌مجمع عمومی‌فوق‌العاده شرکت‌سهامی‌شیلات‌ایران

بدین‌وسیله‌باطلاع‌صاحبان سهام‌شرکت‌سهامی‌شیلات‌ایران‌میرساند که مجمع عمومی فوق‌العاده این شرکت در ساعت۹صبح‌روزسه‌شنبه ١٧خردادماه ٤٥ درکاخ وزارت دارائی تشکیل خواهد گردید ازا صاحبان سهام خواهشمند است در جلسه مزبور حضور بهمرسانند

دستور جلسه :

انتخاب بازرس

٢-اتخاذ تصمیم درباره موضوع مندرج دربند (ز) ماده ١٠اساسنامه

٣-بحث دراطراف مسائل جاری و خط مشی شرکت الف ١٥٧٢

شرکت سهامی شیلات ایران

آ-٧٤٥٦ ١-٢

تسلیت

جناب آقای سروش فرماندار محترم شهرستان شاهرود

فرهنگیان شاهرود با کمال تاسف و تاثر درگذشت والده ماجده جنابعالی را از صمیم‌قلب تسلیت عرض نموده سلامتی شما وسایر بازماندگان را از خدای بزرك مسئلت دارند .

رئیس اداره آموزش و پرورش شاهرود .شهابلو

جناب آقای سروش فرماندار محترم شهرستان شاهرود

با کمال تاسف درگذشت مرحومه والده را به آنجناب و فامیل محترمتان تسلیت عرض بقاء عمر وعزت جنابعالی و فامیل محترم را از خداوند متعال مسئلت دارد .

از طرف کارکنان بخشداری و شهرداری بسطام - **اکبری . امینی . خدابخشی**

جناب آقای سروش فرماندارمحترم شاهرود

کارکنان اداره عمران شاهرود مصیبت‌وارده را تسلیت میگویند .

رنجبر . ارسطو . عظیم‌زاده .سرمدی. زحمتی

اتحادیه الوارفروشان

درگذشت شادروان آقای محمد صادق‌معتقدی رابه آقای حاج علی اکبر معتقدی و خانواده آن مرحوم تسلیت عرض مینماید .

آ-٥٨٤٣ **هیئت مدیره**

مقررات مخصوص

بقیه از صفحه اول

درایران

از دختران را که بدون روپوش مخصوص مدرسه وبا لباسهای رنگارنك ومدبالای زانو بجلسه امتحان‌می‌آیند بجلسه امتحان راه ندهند. عده‌ای از دختران بمحض تعطیل کلاس ، فورا روپوش مدرسه‌را کنارمیگذارند وبا البسه گوناگون و آرایش نامناسب بجلسه امتحان میروند اما تصمیم اخیرموجب آن‌خواهد شدکه دختران همچنان درلباس مدرسه و آرایش‌مدرسه بجلسه امتحان بروند.

تصمیم دیگر اینست که‌نگذارند پسرها در جلسه امتحان سیگار بکشند. هر دانش آموزی که سیگار بکشد فورا از جلسه امتحان اخراج میشود.

درجهان

دانشجو اخطار کرد که‌ازحضور در جلسات امتحان با دامنهای بالای زانو خودداری کنند . درباد داشتی که ازطرف دانشگاه برای اولیای دختران دانشجو فرستاده‌شده خاطرنشان گردیده است هر دختری‌که بادامن کوتاه در سرامتحان حاضرشود‌بیدرنك از جلسه اخراج خواهد شد .

عده‌ای ازدختران دانشجواعلام داشته‌اند که به‌تصمیم دانشگاه اعتراض خواهند کرد. آنها میگویند که دامن‌های بالای‌زانو نه‌تنها باعث«حواس پرتی»پسران دانشجو نمی‌شود بلکه برای‌آنها یك منبع الهام بشمار میرود . بنابراین تصمیم دانشگاه کاملا بی‌معنی ومضحك است.

در قانون جدید استخدام

بقیه از صفحه اول

سازمان برنامه امروزطی‌بخشنامه‌ای بواحدهای مختلف خود دستور داد که روزهای پنجشنبه در هر واحد یك کارمند ، کشیك داشته‌باشد. کارمندان کشیك ا زمیان اشخاص مطلع انتخاب خواهند تا ارتباط سازمان برنامه دستگاههای دولتی حفظ گردد وبمراجعات ارباب‌رجوع باستخداده شود .

★ نظر رئیس مجلس

رئیس مجلس شورای ملی امروز در مصاحبه کوتاهی باخبرنگار اطلاعات از طرح دوروز تعطیل در هفته پشتیبانی کرد و اعلام داشت که باید برای این امر در قانون استخدام پیش‌بینی‌های لازم بشود.

آقای مهندس عبداله ریاضی‌اظهار داشت : اگر طرح دوروز تعطیل در هفته رابخواهند در تمام‌دستگاههای مملکت اجرا کنند ، قاعدتا باید کارمندان صبح و عصر کار کنندو چون بیشتر کارمندان دولت برای ساعات بعد از ظهر کار خارج‌دارند خیال میکنم این موضوع‌عملی‌نباشد مگر اینکه شرایطی در قانون استخدام پیش‌بینی کنند که مستخدمین دولت موظف به کارصبح وعصر (دوسره) در دستگاه های دولتی باشند و در این صورت‌بارفع این مشکل البته دوروز تعطیل در هفته مفید خواهد بود وبرای‌سلامت کارمندان و افزایش میزان کار موثر میباشد .

سناتور

بقیه در صفحه آخر

سال اقامت در آلمان که بامرصادرات وبازرگانی ایران اشتغال داشت ، بایران مراجعت نمود و آقای ایتهاج مدیر عامل سازمان برنامه ایشان را دعوت بهمکاری در سازمان نمود و با سمت عضویت در شورای عالی‌سازمان برنامه انجام وظیفه مینمود و اخیرا فرمان سفیر کبیری برای ایشان صادر گردید وطبق‌همین‌فرمان بسمت‌سناتور انتصابی تهران منصوب شد.

آقای رضا بوشهری دیروز فرمان‌و اعتبار نامه سناتوری خودرا در ملاقات باآقای مهندس شریف‌امامی بایشان تسلیم نمود و ساعت ده صبح امروزدر هیئت رئیسه مجلس سنا حضور یافته وطبق آئین‌نامه انتخابات مجلس سنا مراسم و تشریفات تحلیف را انجام داد ودر جلسه آینده مجلس سنا گزارش شعبه مبنی بر تائید و تصویب اعتبارنامه نمایندگی ایشان‌قرائت‌خواهد شد.

یک جت سقوط کرد و خلبان آن کشته شد

جسد خلبان بفاصله دوری ازهواپیما روی زمین افتاد وهواپیما یک‌کیلومتر روی‌زمین کشانیده شد

دیروز یك جت نیروی هوائی در نیمه راه‌تهران- قم سقوط کرد و خلبان آن کشته شد .

خبرنگار ما که از محل سقوط بازدید کرده گزارش داده است هواپیمای جت دوموتوره نظامی به خلبانی ستوان یکم‌محمدعلی حسنی مهربان‌دیروزبرای‌تمرین تیراندازی درمیدان تیر کوشك‌نصرت ازپایگاه یکم مرکز بپرواز درآمد .

این‌هواپیما در ۱۵ کیلو متری غرب «کوشك‌نصرت» سقوط کرد.

خبرنگار ما نوشته است هواپیما پس‌از برخورد بزمین باندازه یك کیلومتر روی زمین بجلو کشیده شدو پس‌ازاینکه‌آتش گرفت‌متوقف گردید .

جسد خلبان شهیدبفاصله دوری از هواپیما روی زمین افتاد و بنظر میرسید که نتوانسته بموقع کابین خودر اازهواپیما جدا کند و نجات یابد .

جسد خلبان بعداز ظهر دیروزبه پزشکی قانونی انتقال یافت و کمیسیون سانحه برای تعیین علت سقوط بمحل آمد وسرگرم بررسی شد .

اطلاعیه نیروی هوائی

ساعت ۸و ۴۵ دقیقه بامداد روز سوم خرداد ماه جاری یك فروند هواپیمای جت (اف۵) نیروی هوائی شاهنشاهی بخلبانی ستوان یکم محمدعلی حسنی مهربان که دریك گروه چهارفروندی‌ماموریت تمرین تیراندازی (هوابه زمین) در میدان کوشك نصرت داشت ، حین پرواز دچار سانحه شدو خلبان هواپیمادر راه انجام وظیفه شهید گردید .

از طر ف‌نیروی‌هوائی شاهنشاهی هیئتی مامور بررسی علل بروزاین سانحه میباشد .

شادروان ستوان یکم‌محمدعلی‌حسنی مهربان دارای‌همسر و سه‌فرزنداست

جسدی در پزشکی قانونی پیدا شد !

صبح امروز جسد نوزاد دوماهه‌ای در راهرو اداره پزشکی قانونی پیدا شد !

این جسد مورد معاینه قرارگرفت وعلت مرك بیماری ریوی تشخیص‌داده شد.

گفته میشود جسدرا زنی در راهرو گذاشته است، زیراعده‌ای ازمراجعین پزشکی قانونی این زن را در حال فرار دیده بودند.

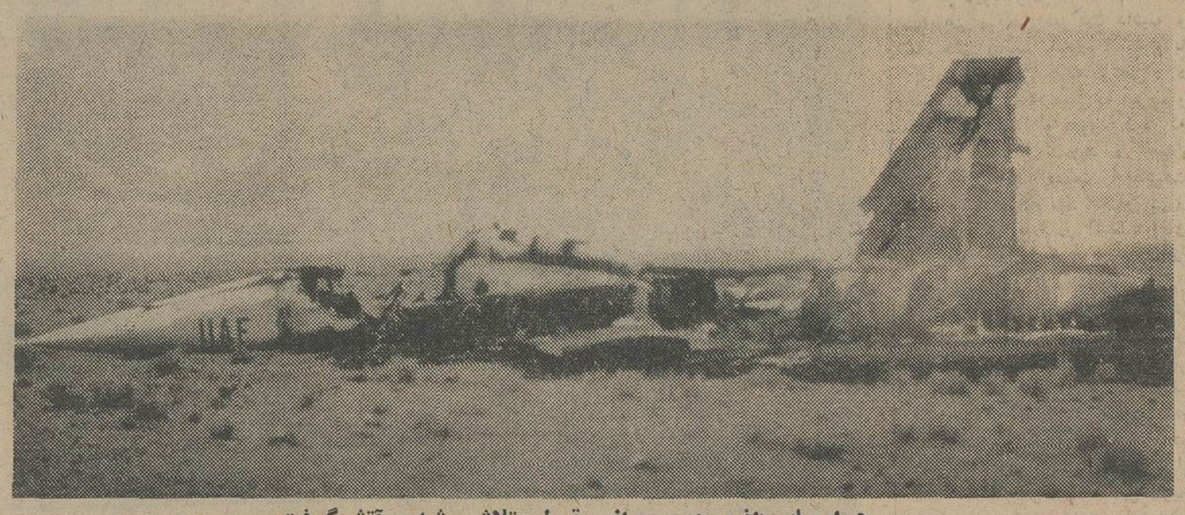

هواپیمای (اف ـ۵) پس از سقوط متلاشی شد و آتش‌گرفت

زنی‌ازدست همسایه‌اش خودرا کشت

دیروز یك زن ۳۴ ساله ازدست همسایه‌اش خودرا کشت .

این زن ملیحه اویسی نام دارد ودارای چند فرزند است .ملیحه با فرزندانش در خانه شماره ۳۶ کوچه جوادی خیابان اقبال سکونت‌دارد.

فخری دختر ۱۴ ساله ملیحه به خبرنگار ما گفت: زن همسایه (خانه مجاور) دیروز پوست باقلا هائی را که پخته بود درکنار در خانه ما ریخت ، مادرم باو اعتراض کرد ، ولی او اعتنائی باعتراض مادرم نکرد چون پدرم در تهران نیست و در سفر است موقع ظهر مادرم‌به‌شوهر آن‌زن اعتراض کرد که‌زن‌و شوهر باکمك پسرشان مادرم را کتك زدند و پسرهمسایه حرف های‌زشتی بمادرم زد، بطوری که مادرم وارد اطاق طبقه دوم شدو در اطاق را از پشت بست .

چون تا دوساعت از اطاق بیرون نیامد و پیش‌از رفتن باطاق نیزوارد آشپز خانه شدو در قوطی سم‌نباتی را باز کرد بفکرم رسید که خودرا مسموم کرده است .

دراطاق را شکستم واو را درحال مسمومیت دیدم تاکسی گرفتم وبا کمك همسایه هامادرم‌رابه‌بیمارستان لقمان‌الدوله رسانیدم ، اما پیش از رسیدن به بیمارستان درگذشت و من علیه همسایه‌ها بکلانتری ۱۱ شکایت کردم و تحت تعقیب قرار گرفتند .

محاکمه همایون دراین‌ماه آغاز خواهد شد

محاکمه همایون پاکجو ضارب‌عادل کوتوالی روز نوزدهم خرداد جاری در شعبه ۱۸ دادگاه جنحه تهران آغاز خواهد شد.

پرونده وی پس‌از امتحان تیراندازی تکمیل گردیده است.

گزارش خبرنگار ما حاکیست که عادل کوتوالی هنوز رضایت خودرا از همایون پاکجو بدادگاه اعلام نکرده است .گفته میشود که عادل تصمیم دارد رضایت خودرا از همایون اعلام دارد.

دادگاه قبلا ایراد وکیل مدافع همایون را وارد دانست و پرونده را جهت تکمیل بدادسرا فرستاد .

وکیل مدافع همایون گفته بودکه همایون تصمیم بکشتن عادل نداشت‌و تنها خواست اورا مجروح کند.

وکیل مدافع همایون اعلام کرده بود که وی در تیراندازی مهارت دارد وعمدا تیر را بنطقه‌غیر حساسی زده که کشته نشود.

بدرخواست دادسرا از همایون امتحان تیراندازی بعمل آمد و اعلام شد که او تیرانداز ماهری است و پرونده بدادگاه ارسال گردید .

گزارش خبرنگار ما حاکیست هنوز دادستان دادگاهی که عادل کوتوالی‌را محاکمه کرد از رای دادگاه تقاضای فرجام نکرده است.

دادگاه باوجوداینکه دادسرای‌تهران عادل را قاتل نسرین معرفی کرد ،او را از قتل نسرین تبرئه کرد. حکم دادگاه بمنزله اینست‌که نسرین‌دست بخودکشی زده است. دادگاه تنها عادل‌را در شروع بهتك ناموس‌نسرین مجرم دانسته و محکوم کرده است.

بزودی

رانندگان بجلوتوجه نداشتند

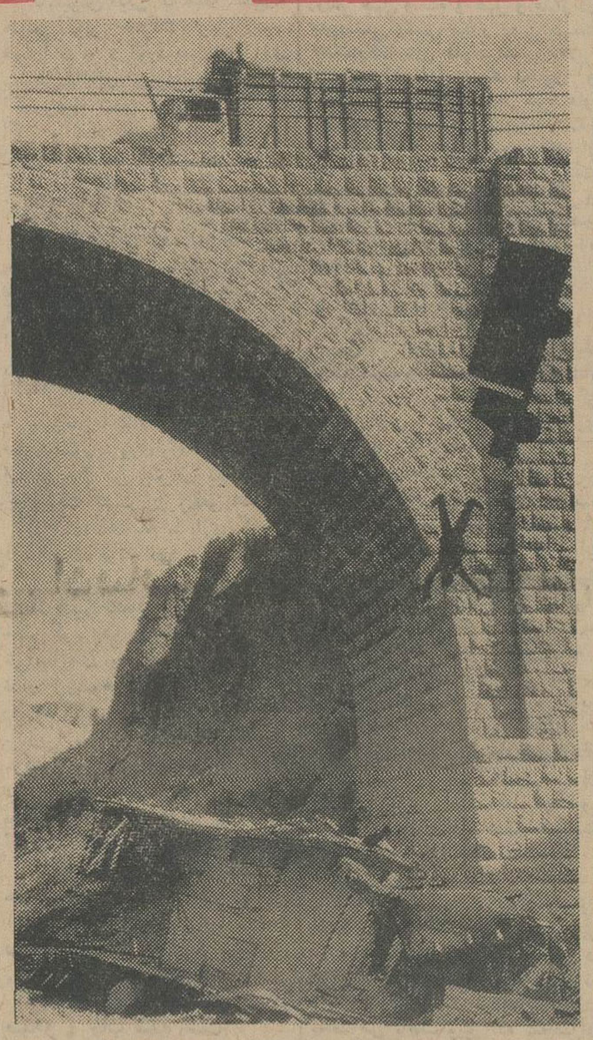

دیشب دو اتومبیل بعلت توجه نکردن رانندگان آنها بجلوی خود واژگون شدند .

یکی در رودخانه افتادو دیگری بداخل فلکه سرنگون شد .

کامیون شماره ۱۷۴۲۲۷ شیراز که‌از تهران باصفهان آجر حمل‌می کرد در پل شاطره ۴۰ کیلو متری تهران پس‌از برخورد بمیله های آهنی پل برودخانه افتاد .

دراین حادثه کامیون‌یکلی درهم شکست‌و راننده و کمك راننده آن مجروح شدند .

دراین پیش‌آمدیك‌دست فرج‌اله ناطقی راننده کامیون از بازو بکلی قطع گردید و در محل حادثه باقی ماند .

اتومبیل سواری

اتومبیل سواری شماره ۸۷۴۴ط۲۰ که‌از تهران به‌کرج‌میرفت درفلکه شیر پاستوریزه‌بداخل فلکه‌واژگون شد.

دراین حادثه منصوره میوه‌چیان ویزدان فاضل راننده و سرنشین اتومبیل مجروح شدند .

کارشناس تصادفات علت ایجاد هردو حادثه را عدم توجه رانندگان بجلو تشخیص داد .

بازپرس در باره آرمناك اطلاعات تازه‌ای بدست آورد

امروز یکی از آشنایان آرمناك به‌شعبه اول بازپرسی مراجعه کرد واطلاعاتی درباره مناسبات آرمناك وهمسرش آراکسی‌دراختیاربازپرس گذاشت .

این شخص که یوسف نام دارد به‌بازپرس گفت‌چندماه پیش‌آرمناك همسرش «آراکسی»راکتك زدووی ازخانه او قهر کردو سه‌روز مهمان من بودو در خانه ما بسر میبرد .من درصدد آشتی دادن زن و شوهر برآمدم . آراکسی‌گفت که‌هروقت آرمنا ك‌مشروب میخورد مرا کتك میزند باید تعهد بسپارد که دیگر مشروب نخورد .

من جریان را به آرمناك گفتم قسم‌خورد که دیگر مشروب‌نخواهد خورد و زن و شوهر با هم آشتی کردند .

یوسف‌گفت که تیکران و آرمناك ضمن شغل نجاری خود مشترکا یك عرق فروشی هم داشتند .

گزارش خبرنگار ما حاکی‌است که هنوز کسی حاضر نشده سند مالکیت خودرا در دادگستری‌بوثیقه بسپارد تا تیکران برادر آرمناك آزاد شود .

حبس ابد بدوسال و نیم تقلیل یافت !

امروز شعبه اول دادگاه جنائی مرکز خلیل مجرمی را بدوسال‌ونیم حبس محکوم کرد .

خلیل قبلا درشعبه دوم دادگاه جنائی باتهام کشتن مردی‌بنام‌عوضعلی بحبس‌ابد محکوم شده بود ، اما این رای دردیوان عالی کشورنقض شد و پرونده بشعبه اول دادگاه جنائی فرستاده شد .

از امشب در سینماهای

ماژستیك ـ سهیلا

این فیلم مستند و حقیقی بمدت ده‌سال از آرشیو سری کشورهای شوروی ـ فرانسه ـ آلمان ـ چکوسلواکی ـ لهستان ـ انگلستان و چند کشور دیگر جمع‌آوری و انتخاب گشته و فیلمی است کامل و جاندار برای کسانیکه هنوز مصائب خانمانسوز جنك را باور نمیکنند .

ازمسکو تا برلین محصول زحمات ۲۳۶ فیلمبردار است که ۴۰ نفر آنها هنگام فیلمبرداری در جبهه های جنك جان خود را دراین راه از دست دادند .

دراین فیلم‌باشخصیت‌های برجسته جنك جهانی‌دوم‌چون‌روزولت‌ـ چرچیل ـ هیتلر ـ چمبرلین‌ـاستالین ـایدن ـ موسولینی ـدوگل‌ـ آیزنهاور ـ مونتگمری ـ ژوکف ـ هیملر ـرومل روبرو میشوید .

جزئیات جنگهای مهیبی مثل‌نبرد استالینگراد ـ سقوط‌پاریس‌ـ لنینگراد ـ چکوسلواکی ـلهستان ـ دونکرك‌ـ العلمین ـنرماندی‌ـ شمال آفریقا و اشغال کشور های اروپائی‌رابرای العین خواهیددید.

این فیلم رابه‌بینید تابدانید چگونه ۴۰ میلیون انسان چه در جبهه های جنك وچه‌در اثر بمباران وچه در کوره های آدم سوزی جان سپردند .

« از مسکو تا برلین » نفرینی است به‌جنك وستایشی است ازصلح

آ-۷۴۲۲

از فرداشب

افتتاح خواهد شد

ازامشب

در سینماهای

ازامشب

کاپری ـ ب.ب ـ رادیوسیتی

اثری که همیشه در ذهن باقی خواهد ماند و داستانی، که سالها ورد زبانها خواهد افتاد

شروع‌سئانسها در سینماهای رادیوسیتی وکاپری ۱۱ صبح ۲ر۴۵ـ ۵ـ۱۵ر۷ـ ۳۰ر۹ بعدازظهر

ودرسینما ب.ب ۳۰ر۱۰ صبح ۴۵ر۱ـ ۴۵ر۳ـ ۶ـ۱۵ر۸ـ۱۵ر۱۰ بعدازظهر

تصمیمات مهم درباره فیلمهای سینمائی

از نمایش چند فیلم ایرانی و هندی بعلت ابتذال سوژه جلوگیری شد

■ نمایش بعضی فیلمها در تلویزیون ممنوع شد

● نمایش «شورت فیلم» قبل از صدور پروانه نمایش فیلم اصلی ممنوع گردید.

امروز یك مقام مطلع در وزارت فرهنگ و هنر، تصمیمات مهمی راکه درباره جلوگیری از نمایش فیلم های مبتذل وخلاف اخلاق گرفته شده است دراختیار خبرنگار ما گذاشت.

وی گفت باستناد ماده ٢٠ آئین‌نامه نمایش‌فیلم، هیئت نظارت برفیلم و شورای‌هنرهای‌نمایش‌وزارت‌فرهنك و هنر، تعدادی از فیلم های ایرانی و هندی‌را بعلت‌ابتذال‌سوژه وایده‌آن مردود شناخته واجازه نمایش صادر نکرده است. این فیلم‌ها هیچگونه جنبه هنری چه‌از نظر تکنیك ،چه ازنظر بازی هنرپیشگان و چه از نقطه نظر ایده ومضمون نداشت و نمایش آنها در سینما های پایتخت باعث انحراف ذوق‌وفکر تماشاچیان میشد.

★ نمایش شورت فیلم

همچنین بنابر تصمیم هیئت‌نظارت، ازاین پس سینما ها حق نمایش «شورت فیلم» که بنام برنامه‌آینده روی پرده می آیندداررند مگرآنکه قبلا پروانه نمایش فیلم اصلی صادر شده باشد .وی گفت ممکن است «شورت فیلم» قبلا از جانب هیئت نظارت قابل قبول‌تشخیص داده‌شده باشد ولی درهر صورت تا پروانه نمایش فیلم اصلی‌صادر نشده‌سینما ها حق نمایش آن بعنوان برنامه آینده نخواهند داشت .

*** در تلویزیون**

همچنین بموجب رای اعضای کمیسیون ازاین‌پس کلیه فیلم‌هائی که نمایش آن برای جوانان کمتر از ١٨ سال مردود شناخته شده باشد نباید ازتلویزیون‌پخش شود.

انتصاب در وزارت دارائی

آقای منوچهر پدر از طرف‌وزیر دارائی بسمت عضو هیئت مدیره شرکت سهامی فروشگاه فردوسی منصوب شد .

معاون اداره کل آموزش و پرورش بندرعباس

خانم روح‌انگیز پوستچی بمعاونت اداره کل آموزش و پرورش بندر- عباس منصوب و مشغول کار شد.

دستوروزارت‌دارائی درباره مزایای بخشودگی مالیاتی

امروزوزارت دارائی به‌ادارات‌دارائی شهرستانهاوتهران اطلاع داد مودیانی می توانند از مزایای بخشودگی قانون تسهیل وصول‌مالیات‌استفاده کنند که اقبل از اجرای قانون فوق اصل مالیا تخودرا پرداخت کرده و فقط جریمه وزیان دیر کرد آنرا بدهکارباشند . مالیات اینندسته از مودیان نباید بیش از سی هزارریال باشد .

شرکت‌برق‌منطقه‌ای اعلام‌کرد استرداد وام برق

پس از ارسال دعوتنامه شروع خواهد شد

شرکت برق منطقه‌ای تهران‌امروز اطلاع داد بمنظور استرداد وامهای برق کمیسیونی تشکیل داده که پرونده های مربوطه در کمیسیون مزبور برای تعیین نوبت تحت رسیدگی میباشدودعوت‌نامه‌مشترکانی که نوبت دریافت وام آنها رسیده باشد پس از اتمام کار کمیسیون ارسال خواهد شد .

شرکت برق منطقه‌ای تهران از مشترکان خواسته است که برای جلوگیری‌ازاتلاف وقت‌خودوکارکنان این شرکت ، تاانتشاد آگهی رسمی دراین مورد تامل نموده و ازمراجعه به برق تهران خودداری نمایند .

انتقال آلونك نشین‌های بهجت‌آباد

امروز ١٢٥ خانوار از آلونك‌نشین های بهجت‌آباد بخانه‌های نوساز کوی نهم آبان منتقل شدند.

آخرین مرحله انتقال‌آلونك‌نشین های بهجت‌آباد هفته آینده‌درحضور آقای نخست‌وزیر انجام خواهد شد وسپس نوبت بانتقال آلونك نشین های نقاط دیگر خواهدرسید . عملیات انتقال آلونك‌نشین ها زیر نظر تیمسار سرلشکرخسروانی‌معاون ژاندارمری کل کشور انجام میشود

برنامه‌تحصیلات‌ابتدائی

امروز خبرنگار فرهنگی ما کسب‌اطلاع نمود که طرح‌جدید آموزش‌و پرورش کشورکه براساس آ ن‌برنامه فعلی مدارس دگرگون خواهد شد از اول سال‌تحصیلی ٤٦بموقع‌اجرا گذاشته خواهد شد .

قبلا قراربود این برنامه از سال تحصیلی ٤٥ اجرا شود .

بقرار اطلاع طرح های لازم جهت اجرای برنامه جدید آموزش‌و پرورش کشورتهیه شده است و در هفته‌آینده نیز ریز برنامه های ابتدائی کشور (درصد صفحه) منتشرو در معرض افکار عمومی قرارخواهد گرفت . در برنامه جدید ابتدائی تمام برنامه ها براساس دروس ضروری و مفیدتنظیم شد ه‌ودروس زائد از برنامه حذف گردیده است .

دربرنامه سال اول و دوم ابتدائی برای‌اولین‌باردرس‌علوم‌منظورشده‌است تامحصلین بازبان ساده علوم امروزی را فرا گیرند . ضمنا در برنامه‌دروس تعلیمات دینی‌و تعلیمات مدنی نیز تجدید نظر کامل بعمل آمده است . مقامات فرهنگی اظهار می دارند با اجرا ی‌این برنامه دانش آموزان با اطلاعات لازم و مفیدی که در دوران ابتدائی آموخته اند بدوره راهنمائی تحصیلی راه خواهند یافت .

خبرنگارمامی نویسد بعد از اعلام ریزبرنامه ابتدائی طرح های جدید آموزش‌و پرورش کشور که نیات کلی وزارت آموزش‌و پرورش‌را روشن خواهد گرد منتشرودر اختیار مردم قرارخواهد گرفت . این اقدام بدنبال انتشار طرح مقدماتی‌آموزش‌و پرورش صورت خواهد گرفت .

فعالیت های انتخاباتی وکلای دادگستری

بمناسبت نزدیك‌شدن‌روزانتخابات کانون افزایش‌یافته‌است

جلسات‌انتخاباتی وکلای‌دادگستری عصر ها وشب ها ادامه دارد . انتخابات کانون وکلای دادگستری روز دوازدهم خردادشروع می شود. دیروز درحدود صد نفر از وکلای دادگستری ناهار را در باشگاه‌وکلا صرف کردند و چند نفر از آقایان وکلا پیرامون انتخابات هیئت‌مدیره کانون و کاندیداهای دوره جدید مطالبی بیان میداشتند . در این جلسه آقایان دکتر خلیل آذر ، اشتهاردی ، دکتر نوبان ، راهب ، دکتر موسوی ،هوشیار ومحسن پزشکپور پیرامون انتخابات دوره جدید کانون صحبت کردند .

بعداز ظهر دیروز نیز اتحادیه وکلای دادگستری که با شرکت عده‌ای از وکلای جوان دادگستری تشکیل شدو پیرامون انتخابات و خط مشی اتحادیه وکلا مذاکراتی بعمل آمد وکاندیداهای دوره‌آینده جوامع‌مختلف موردبررسی‌و مطالعه اتحادیه وکلای دادگستری قرار گرفت .

ساعت ٨ بعداز ظهر دیروزجلسه‌ای درمنزل آقای‌دکترنورالله ملك‌زاده با شرکت عده زیادی از وکلای دادگستری تشکیل شد و جامعه وکلای دادگستری نیز جلسه‌ای تشکیل داده و کاندیدا های خودرا اعلام کردند .

رئیس هیئت عمران‌بین‌المللی آمریکا در ایران

آقای «ادواردتنانت» معاون هیئت عمران بین‌المللی امریکا در ایران بجای آقای«هواردپارسونز» بریاست هیئت مذکور درایران تعیین شده است .

آقای «تنانت» از ١٦ خردادماه پست جدید را عهده‌دار خواهدشد.

تیم وزنه‌برداری ارمنستان واردتهران‌شد

صبح امروز تیم‌وزنه‌برداری‌ارمنستان شوروی بدعوت فدراسیون وزنه - برداری ایران وارد تهران شد .

قهرمانان شوروی در ایستگاه راه‌آهن از طرف فدراسیون وزنه- برداری ایران وقهرمانان‌وعلاقمندان مورد استقبال قرار گرفتند .

اعضای تیم مزبور فردا تاج گلی نثار آرامگاه رضاشاه کبیرمینمایند وبارئیس سازمان ملاقات میکنند.

این تیم ساعت شش بعدازظهر روز جمعه باتیم استان تهران در سالن محمدرضاشاه پهلوی‌مسابقه خواهد داد.

توضیح

درزیرنویس عکس مراسم پاراف موافقت‌نامه‌های ایران و مراکش اسم آقای دکتر مقتدری رئیس‌اداره اطلاعات و مطبوعات وزارت امور خارجه اشتباهاد کترمعتمدی‌چاپ‌شده بود که بدین‌وسیله تصحیح‌میشود.

همایون آزاد شد

خبرنگار ما آخر وقت امروزاطلاع یافت که همایون پاك‌جو آزاد شده است .

شعبه ١٨ دادگاه جنحه باتبدیل قرار بازداشت همایون به کفیل موافقت کرد . پدرهمایون بامعرفی کفیل‌دستورآزادی‌پسرش راگرفت. دادگاه قرار بازداشت همایون‌را به ٥٠ هزار تومان کفالت تبدیل کرده است .

گم شده

عکس بالا (آقای علیرضا خسرو آبادی) فرزند علی خسروآبادی از یکماه قبل از منزل خارج وتاکنون مراجعت ننموده از کسانی که ازوی اطلاع دارند تقاضا میشود به‌آدرس زیر اطلاع دهند تهران‌وحیدیه کوی تسلیحات خیابان یازده متری‌فاطمیه منزل علی عبدالهی پلاك ٨١

توفیق منتشر شد

بمناسبت انتخاب خانم دکترمهرانگیز دولتشاهی به نیابت‌ریاست شورای بین‌المللی زنان خانم ماه منظر سواد کوهی از طرف‌جمعیت بیداری زنان سبدگلی بایشان اهدا کرد و انتخاب شایسته ایشان را تبریك گفت .

در عکس بالاخانم اعظم سپهر خادم ـ خانم مهرانگیز دولتشاهی- خانم دکتر مهری آهی و خانم‌ماه منظر سواد کوهی دیده میشوند.

«امشب‌دختری‌میمیرد»

چاپ ششم کتاب «امشب دختری میمیرد» بوسیله کانون معرفت ، که امتیاز چاپ سایر آثار اینجانب را دارد با پشت جلد زیباوطرز شایسته‌ای منتشرگردید.خواهشمند است متقاضیان تهران و شهرستانها مستقیما به آدرس «کانون معرفت ـ تهران ـ لاله‌زار» مراجعه فرمایند .

آ-٧٥٤٠ اورنقی‌کرمانی

گروه فرهنگی بتی کاس

کودکستان دبستان

از امروز برای تابستان ١٣٤٥ وسال تحصیلی ٤٦ -١٣٤٥ ثبت‌نام مینماید .

پذیرش کودکان از ٣ الی ١٢ ساله شروع برنامه تابستانی ١١ خرداد تلفن ٧٧١٣٨٦ آ-٧٣٩٠

کنفرانس هفتگی مرکز پزشکی فیروزگر

پنجشنبه : ٥ر٣ر٤٥ ساعت : ١١صبح سالن‌کنفرانس

موضوع :

١ ـ نارسائی غدد فوق کلیوی .

٢ـ سیانوز با هموگلوبین غیر طبیعی

مقررات‌مربوط به‌ثبت‌نام‌وامتحانات‌ورودی مدرسه عالی ادبیات و زبانهای خارجی

مدرسه عالی ادبیات وزبانهای خارجی برای‌سال تحصیلی ١٣٤٥ ـ ١٣٤٦ عده‌ای دانشجو با شرایط ذیل میپذیرد :

١ـ داوطلبان باید دارای گواهینامه ششم متوسطه شعبه ادبی یا طبیعی یا ریاضی باشند .

٢ـ داوطلبان که در خرداد ماه ١٣٤٥قبول شده‌اند در موقع ثبت‌نام‌باید جواز قبولی درامتحانات ششم که بتصدیق ادارات آموزش و پرورش‌هرشهر رسیده باشد و در مورد سایر داوطلبان باید عین گواهی‌نامه ششم متوسطه خود را ارائه دهند که در پرونده آنها ضبط میشود .

٣ـ داوطلبان باید دارای گواهینامه حسن اخلاق و رفتاراز مدرسه‌ای که‌درآن تحصیل کرده‌اند باشند و در مورد کارمندان دولت و شهرداریها و شرکتها و موسسات دولتی گواهی حسن اخلاق باید ازاداره کارگزینی محل خدمت صادرشود و درمورد سایر داوطلبان گواهی حسن اخلاق باید بامضاء دو نفر معرف باشد .

٤ـ داوطلبان مشمول خدمت نظام وظیفـه عمومی باید یابرك انجام خدمت یا برك معافیت دائم و یا برك معافی تحصیلی همراه داشته باشند که در پرونده آنان ضبط میشودودرمورد داوطلبانیکه‌دارای گواهینامه موقت تکفل و یاآماده بخدمت ومعافیت پزشکی باشند رسیدگی ودرصورتیکه مطابق‌مقررات بتوانند ادامه تحصیل بدهند از آنان ثبت نام بعمل خواهد آمد .

٥ـ داوطلبان بایدازعهده امتحانات مسابقه‌ورودی بشرح ذیل برآیند :

الف- شنبه ٢٦ شهریور ١٣٤٥ انشاء ودیکته فارسی با ضریب ٢ .

ساعت ٩ صبح برای داوطلبان صبح وساعت ٥ بعد از ظهر برای داوطلبان عصر .

ب- یکشنبه ٢٧ شهریور١٣٤٥ گرامرزبان‌خارجه (انگلیسی ـ فرانسه ـ آلمانی) با ضریب٢

ساعت ٩ صبح برای داوطلبان صبح وساعت ٥ بعداز ظهر برای داوطلبان عصر .

ج- دوشنبه ٢٨ شهریور ١٣٤٥ انشاء وترجمه زبان خارجه با ضریب ٢ .

ساعت ٩ صبح برای داوطلبان صبح وساعت ٥ بعداز ظهر برای داوطلبان عصر .

د- سه‌شنبه ٢٩ شهریور ١٣٤٥ عربی وتاریخ ادبیات فارسی با ضریب ٢ .

ساعت ٩ صبح برای داوطلبان صبح وساعت ٥ بعد از ظهر برای داوطلبان عصر .

هـ - چهارشنبه ٣٠ شهریور ١٣٤٥ اطلاعات عمومی شامل تاریخ و جغرافیا از ممالك مجاور و ممالك امریکا ـ آلمان ـ فرانسه و انگلستان -شوروی و هند . و فیزیك و شیمی و تاریخ طبیعی در حدود ششم ادبی . با ضریب ٢

ساعت ٩ صبح برای داوطلبان صبح وساعت ٥ بعد از ظهر برای داوطلبان عصر .

و- پنجشنبه ٣١ شهریور ١٣٤٥ دیکته‌زبان خارجه با ضریب ٢ .

ساعت ٩ صبح برای داوطلبان صبح‌و ساعت٥ بعد از ظهر برای داوطلبان عصر .

ز- شنبه ٢ مهر ١٣٤٥ مکالمه زبان خارجه با ضریب ٢ .

ساعت ٩ صبح برای داوطلبان صبح‌و ساعت ٥ بعد از ظهر برای داوطلبان عصر .

٦ـ داوطلبانی پذیرفته میشوند که معدل نمره گواهینامه ششم آنها و نمره امتحان مسابقه ورودی آنها از ١٢ کمتر نباشد . داوطلبانیکه نمره بیشتر دارند مقدمتر هستند .

٧ـ داوطلبان مشمول بایددوازده قطعه‌عکس ٤×٦ و ٤نسخه رونوشت مصدق شناسنامه و غیر مشمول ٦ قطعه عکس و دونسخه دونوشت مصدق شناسنامه به دفتر مدرسه بدهند .

٨ـ داوطلبان باید برك پرسشنامه و تعهدنامه و تقاضانامه را از دفتر مدرسه گرفته و پس‌از تکمیل ضمیمه سایر مدارك بدفتر مدرسه تحویل نمایند .

٩ـ داوطلبان باید مبلغ -ر٥٠٠ ریال برای‌حق‌الثبت بحساب شماره ٥٥٥ مدرسه عالی ادبیات و زبانهای خارجی در بانك پارس شعبه تخت جمشیدتهران و همین حساب در شعب بانك پارس در شهرستانها ریخته و قبض رسید آنرا ضمیمه سایرمدارك بنمایند .

١٠ـ داوطلبان برای ثبت نام همه روزه ازدهم تیر ماه تا آخرروز١٧ شهریور صبحها ازساعت ٨تا ١٢ و عصر ها یکشنبه ، دوشنبه ، سه شنبه ،ازساعت ٥ تا٨ بعداز ظهر بدفتر مدرسه عالی مراجعه نمایند .

تبصره-داوطلبان شهرستانی میتوانندمدارك‌خود را مستقیما باپست سفارشی تاروز دهم‌شهریور ماه‌بمدرسه عالی بفرستندوروز چهارشنبه ٢٣شهریور ماه برای گرفتن جواز شرکت در امتحانات بمدرسه مراجعه نمایند و تعهدنامه ، پرسشنامه وتقاضانامه‌را نیز تکمیل نمایند .

١١ـ مدرسه عالی ادبیات و زبانهای خارجی‌برای قسمت صبح و عصرجداگانه دانشجو میپذیرد کلاسهای صبح مخصوص دانشجویان و کلاسهای‌عصر بیشتر مخصوص کارمندان دولت و شهرداریها و آموزگاران و دبیران و موسسات و شرکت ها‌و دارندگان مشاغل آزاد میباشد .

١٢ـ ساعات کار مدرسه صبحها از ساعت ٨½ تا ١٢ و عصرها از ساعت ٥ تا٨½ میباشد .

١٣ـ مدرسه عالی ادبیات و زبانهای خارجی‌برای رشته های زبان و ادبیات انگلیسی و زبان و ادبیات فارسی و زبان‌و ادبیات آلمانی و زبان‌وادبیات فرانسه ثبت‌نام مینماید و در صورتیکه داوطلب برای رشته های زبان و ادبیات ایتالیائی وارد وعربی وترکی بحد کافی باشند ترتیب ثبت‌نام و تشکیل کلاسهای آنان داده خواهد شد .

تبصره -تاسیس کلاسهای فرانسه وآلمانی‌نیز موکول باینست که داوطلب بحد کافی ثبت‌نام نماید .

١٤ـ دوره تحصیل در مدرسة عالی ادبیات و زبانهای خارجی بموجب ماده ١٤ اساسنامه که‌از تصویب شورای مرکزی دانشگاهها‌ووزارت آموزش‌و پرورش گذشته است چهارسال و بموجب ماده ١٦ همان اساسنامه به فارغ‌التحصیلان مدرسه‌عالی دانشنامه لیسانس داده میشود .

رئیس مدرسه عالی ادبیات و زبانهای‌خارجی ـ دکتر علی اصغر حکمت

آ-٧٨٦٦ ٣-١

تالار فرهاد ارژنگی

بزودی گشایش خواهد یافت این نمایشگاه نقاشی وپیکرتراشی دائمی بوده وبیش از دویست اثراز رسام درآن تماشاخواهید فرمود

کانون فنی وفرهنگی بهروز نو

برای تربیت متخصص و کمك مهندسین رادیو تلویزیون‌ویخچال‌وکولر تحت‌نظرمهندسین‌فارغ‌التحصیل ازخارج‌بامتد جدید و روش ساده ثبت‌نام مینماید.

ضمنا ازطریق مکاتبه دانشجو میپذیرد. میدان مخبرالدوله اول شاه‌آباد ساختمان ده طبقه تلفن: ٣٥٩٩٣

تقویم اطلاعات

چهارشنبه ـ چهارم خردادماه ١٣٤٥- چهارم صفر المظفر ١٣٨٦- بیست وپنجم مه١٩٦٦

اذان صبح ساعت ٣و٥٠ دقیقه

طلوع آفتاب ساعت٤و٣٥دقیقه

غروب آفتاب ساعت ٧ و١٩دقیقه

برنامه امشب

تلویزیون ایران

٥ر٠٤	آموزشی
٥ر٣٠	خردسالان
٦ر٠٠	تدریس زبان انگلیسی
٦ر٣٠	پلیس و راهنمائی
٧ر٠٠	فیلمهای خبری
٧ر١٥	شگفتیهای جهان
٧ر٣٠	موزیکال
٧ر٤٥	برنامه‌کانون‌ناسیونالیست های ایران
٨ر٠٠	موسیقی وزارت فرهنك و هنر
٨ر٣٠	ماوریك
٩ر٣٠	بلنداکس
١٠ر٠٠	اخبار و فیلمهای خبری
١٠ر٣٠	گلهائی از گلزار ادب ایران
١٠ر٣٠	تئاتر وزارت فرهنك و هنر

تلویزیون امریکا

٤ر٠٠	برنامه والت دیسنی
٥ر٠٠	برنامه تدمك
٥ر٣٠	اخبار تلویزیونی
٥ر٤٥	دنیای هوانورد
٦ر٠٠	خلاصه اخبار جهان
٦ر٠٥	بزرگترین ماجرای‌فضائی
٦ر٣٠	حقیقت چیست ؟
٧ر٠٠	برنامه اندی گریفیت
٧ر٣٠	شیندیك
٨ر٠٠	نبرد
٩ر٠٠	خلاصه اخبار جهان
٩ر١٥	برنامه دنی کی
١٠ر٠٥	فیلم سینمائی

پیش بینی هوا

هوای سواحل دریای مازندران‌و شهرستانهای غربی و شمالی و استانهای آذربایجان و شهرستانهای شمالی خراسان و تهران قسمتی گاهی‌ابری ،همراه بارگبارهای پراکنده درارتفاعات خواهد بود.

هوای استان خوزستان غبار آلود ، هوای بقیه نقاط ایران صاف تاکمی ابری پیش بینی میشود.

ضمنا درجه‌حرارت تهران‌فردا در حدود دودرجه خنکتر خواهد شد .

گرمترین نقاط ، آبادان با حداکثر ٤٧ درجه و حداقل ٢٧ درجه ، خنکترین نقطه تبریز باحداکثر ٢٥ درجه و حداقل یازده‌درجه وحداکثردرجه‌حرارت تهران ٣٥ و حداقل ٢٣ درجه بوده است.

برای دانش‌آموزان ریاضی ـ

داوطلبان کنکور

٧٠٠ مسئله

مسائل جبر و مثلثات با حل کامل آنها

تنها کتابی که راه حل مسائل آن به مجلات علمی روز کشیده شده است

موسسه انتشارات امیر کبیر

جدال‌دراو.کی.کورال

از امروز صبح در

مولن‌روژها

سخنرانی درسالن انجمن کلینیسین های ایران

روز پنجشنبه پنجم خردادماه ساعت ٥ونیم بعد از ظهر سخنرانی روانی جالبی راجع به فشار روحی (اسپرس و هیجانات) توسط آقایان دکتر بهزادی ،دکتر داویدیان ، دکتر ریاحی ، دکتر هاشمی ایرادخواهد گردید .

ورود برای عموم آزاد است .

دبیر انجمن کلینیسین‌های ایران ـ دکتر :سیف‌الدین‌نبوی
نشانی-خیابان شاه ساختمان آلومینیوم طبقه٤ تلفن٤٩٢٧٣

از امشب درسینماهای

نیاگارا ـ امپایر ـ تاج

بانی‌لیک گمشده

ودر آگهی صفحه هفتم روزنامه اسم نیاگارا از قلم افتاده‌که بدینوسیله تصحیح میشود .

تاریخ‌نظم‌ونثر درایران‌ودر زبان‌فارسی تاپایان قرن دهم هجری

مهمترین اثر تاریخی دانشمند معروف بی‌نظیر ایران **استادسعیدنفیسی** شامل ١٢٦٨ صفحه و فهرست‌های دقیق نامهای اشخاص و اماکن وکتابها و ٨٨ تصویر بی‌نظیر از یادگارهای بزرگان ادب ایران .

این کتاب شامل فهرست دقیق تمام آثاریست که بنظم و نثر درایران و همه کشورهای دیگر جهان بزبانهای ایرانی نوشته‌شده است و درجه اطلاع وممارست وپشت‌کار این دانشمند معروف ایران رابه‌بهترین وجهی نشان میدهد . در ضمن همه‌جا شرح‌حال نویسندگان و سرایندگان بدقت فراهم آمده است.

کسانی که‌تاکنون اطلاع داشتند این کتاب بسیار مهم بزرك‌در زیرچاپست گواهی میدهند که آنرا باید از مهمترین کتابهای ادبی ایران وجهان دانست .

بها باجلد اعلا در ٣جلد ٦٠٠ ریال

مرکز پخش وانتشار **کتابفروشی فروغی**

فروشگاه شاه‌آبادجنب کوچه‌سیدهاشم‌تلفن٣٦٣١٨ خیابان فردوسی مقابل‌خیابان ثبت‌اسناد تلفن ٣٠٤٣٨٠

آ-٦٦٠٦ ٣-١

شبهای‌جمعه

در رستوران فرودگاه‌مهرآباد

شام همراه باارکسترمشهور

Black CAT

جمعه ته دانسان با همین ارکستر

تلفن ٦٤٤٨٧

آ-٧٣٧٦

اطلاعات

چهارشنبه
- ٤ صفر ١٣٨٦
- ٢٥ مه ١٩٦٦
- شماره ١١٩٨٥
- سال چهلم

شرفیابی سفیر جدیدرومانی

قبل از ظهر امروز آقای «ایون - برنچیانو» سفیر جدید رومانی دردربار شاهنشاهی در کاخ مرمر بحضور شاهنشاه باریافت واستوارنامه خودرا تسلیم نمود.

سفر دکتر صالح به مسکو

امروز اطلاع حاصل شد که آقای دکتر جهانشاه صالح رئیس دانشگاه تهران بدعوت دانشگاه مسکو روزسه شنبه هفته آینده برای یك بازدیددو هفته ای عازم اتحاد شوروی‌خواهد شد.

دکترصالح در این مسافرت از دانشگاه‌مسکووموسسات‌عالی‌آموزشی شوروی‌دیدن خواهد کرد.

سفیر ایران در آتن

بامداد فردا آقای منوچهر عظیما سفیر جدید ایران در دربار یونان تهران را بقصد آتن ترك می‌گوید.

آقای عظیما قبلا ریاست تشریفات وزارت امور خارجه را بعهده داشت از چند سال قبل پست سفارت ایران‌در یونان حذف شده بود و با عزیمت سفیر جدید این پست مجددا دایر می شود.

سناتور انتصابی تهران

خبرنگار پارلمانی ما گزارش‌میدهد که‌آقای‌رضا بوشهری بفرمان‌ملوکانه بسمت سناتور انتصابی تهران ،بجای مرحوم سپهبد امیر احمدی تعیین گردید.

آقای رضا بوشهری فرزند ارشد مرحوم حاج معین‌التجار بوشهری ، تحصیلات مقدماتی خودرا در تهران و تحصیلات عالیه را در رشته علوم اقتصاددردانشگاه «آکسفورد»انگلستان انجام داده است.

آقای رضا بوشهری پس از جنك بین‌الملل اول اقدام باحیای صنعت نوغان وابریشم ایران نموده و مدتی ریاست شرکت‌ابریشم رابرعهده‌داشت و در دوره نهم مجلس شورایملی با سمت نمایندگی انجام وظیفه مینمود.

آقای رضا بوشهری پس از چندین

بقیه در صفحه ١٧

در مراسم اختتام هیجدهمین شورای بین‌المللی زنان ، والاحضرت شاهدخت اشرف پهلوی اظهار داشتند :

بهبود وضع زنان بسودمردهاهم هست

علیاحضرت شهبانو در ضیافت کاخ‌گلستان اعضاءهیئت‌های‌نمایندگی زنان‌رامورد تفقد قرار می دهند .

ساعت چهاربعدازظهر دیروزهفتمین وآخرین جلسه مجمع‌عمومی‌شورای بین‌المللی زنان باحضور والاحضرت شاهدخت اشرف پهلوی تشکیل شد .

دراین جلسه والاحضرت شاهدخت اشرف پهلوی طی سخنانی اظهار داشتند :

امروز که آخرین روزهیجدهمین دوره اجلاسیه سه ساله شورای بین‌المللی زنان بعد از انجام یك برنامه عالی میباشد من قبل از هر چیزی میخواهم تبریکات خود رااز موفقیت شورا اظهار دارم .

★ **بنفع مردهاست**

بگذارید هرچه که بدبینها می - خواهند بگویند بنظر ما بهبودوضع عمومی زنها همچنانکه بنفع خود آنهاست بنفع مردهاهم میباشد .

بین همه تصمیمات مهم من‌دوست دارم تصمیم شمارا در موردبرنامه‌های توسعه و پیشرفت که بنظر من حائز اهمیت خاص میباشدیادآوری نمایم .

هیجدهمین جلسه‌اجلاسیه‌شورای شما ، یابهتر بگویم شورای ما در تاریخ طولانی آن‌مشخص‌یك‌موفقیت فوق‌العاده مفید خواهد بوده جادارد که از این لحاظ برخود ببالیم.سال گذشته موقعیکه من بعنوان‌ریاست کمیسیون مقام زن سازمان ملل که در تهران تشکیل شده بود اختتام آنرا اعلام میداشتم ، اظهار داشتم که گزارش مورد قبولی ، فی‌الواقع اعلام آزادی زنها از استثمار بود . امروزه با توجه به نتایج حاصله از مباحثات شما من احساس میکنم که شما برای‌آزادی جامعه بشری موفق به‌اعلام اصول قابل توجهی شده‌اید .

سپس خانم شولر رئیس شورای بین‌المللی زنان از توجه مخصوص والاحضرت شاهدخت اشرف پهلوی باموزنان دنیا تشکر کرد و متذکر شد که هیجدهمین اجلاسیه شورای بین‌المللی زنان در تهران به نحو شایسته‌ای توسط خانمهای ایرانی د گزار شد .

ضیافت درپیشگاه‌شهبانو

دیشب بمناسبت پایان اجلاسیه شورای بین‌المللی‌زنان یك میهمانی شام در پیشگاه علیاحضرت شهبانو وباحضوروالاحضرت‌شاهدخت‌اشرف پهلوی در کاخ گلستان ترتیب‌یافته بود .

تقدیم نشان افتخار «پرو»

بعد از ظهر دیروز بانو «فرناندینی نارانجو » سفیر کبیر فوق‌العاده«پرو» ورئیس هیئت «پرو» در شورای‌بین‌المللی زنان بپاس خدمات برجسته ای که والاحضرت‌شاهدخت اشرف‌پهلوی به زنان و کشور خود نموده‌اند ، یك قطعه نشان عالی افتخار به والاحضرت تقدیم کرد .

وزیر خارجه مراکش هنگام ترك تهران گفت :

دوستی ایران و مراکش توسعه مییابد

آقای محمدالشرقاوی وزیر امور خارجه مراکش که شنبه شب گذشته وارد تهران شده بود ظهر امروز تهران را ترك کرد.

وزیر خارجه مراکش در فرودگاه مهرآباد بخبرنگار ماگفت : ماموریتی راکه از طرف اعلیحضرت پادشاه مراکش بمن محول شده بود کاملا انجام دادم . باامضاء قرار دادهای جدید دوستی ایران ومراکش توسعه می‌یابد وامیدوار است شخصیت‌های ایرانی از مراکش دیدن کنند

سیمان تهران

مرغوب‌ترین وباصرفه‌ترین سیمانها

خیابان کوشك تلفن ۴-۳۵۷۹۱

آوازه

تلفن ۴۲۴۰۲

ارسیاگاز

تهران خیابان فردوسی شماره ۶۳

استخر شنا

درکلوب تابستانی هتل ونك افتتاح شد

تلفن ٦٢٤٥٥١

آ-٧٣٣٦

با رنگهای متنوع

پردوام و زیبای

هاویلوکس

محل کاروزندگی خود را به کانون فعالیت ونشاط مبدل کنید

فقط ۱ روز دیگر فرصت باقی است

تا

با افتتاح حساب تشکیل سرمایهٔ بانک عمران در قرعه کشی این ماه شرکت واز این مزایا بهرمندشوید.

۱. هرماهه شرکت در قرعه کشی یکصد هزار تومان وام ده ساله بدون بهره

۲. شرکت در قرعه کشی مادام العمرهای یکهزار تومان

۳. دریافت وام تا سه برابر موجودی در حساب

٤. استفاده از بیمه مجانی در برابر تصادفات با وسائط نقلیه تا یکصد هزار ریال

این مزایا است که سعادت خانواده دارندگان حساب تشکیل سرمایهٔ را تامین میکند

دانشکده ادبیات دانشگاه تهران

در سال تحصیلی ٤٦-١٣٤٥ برای دوره های فوق‌لیسانس :

١- زبان و ادبیات فارسی
٢- زبانشناسی همگانی و زبانهای‌باستانی
٣- تاریخ
٤- جغرافیا
٥- باستانشناسی و هنر
٦- فلسفه .
٧- علوم اجتماعی .
٨- زبانهای خارجه (انگلیسی - فرانسه - آلمانی) .
٩- روانشناسی و علوم تربیتی .

از طریق مسابقه دانشجو میپذیرد داوطلبان واجد شرایطی که ذیلا ذکر میشود میتوانند از تاریخ شنبه ١٩ر٦ر١٣٤٥ الی پایان و اداری روز پنجشنبه ٢٥ر٦ر١٣٤٥ همه روزه (بجز روز های تعطیل) بدایره ثبت‌نام دانشکده مراجعه و با تسلیم مدارك لازم .

١- عین دانشنامه لیسانس .
٢- دو برك رونوشت مصدق شناسنامه .
٣- قبض پرداخت حق نام نویسی از حسابداری دانشکده .
٤- ٤ قطعه عکس ٤×٦ .

ثبت‌نام کنند و اطلاعات لازم را در باره شرایط مسابقه رشته‌ای که در آن میخواهند نام‌نویسی کنند بدست آورند .

آ-٧١٧٦ دانشکده ادبیات

اطلاعیه

باطلاع کلیه فروشندگان محترم‌محصولات کارخانه شیر پاستوریزه تهران‌میرساند هرمقدار محصول از هر نوع که خواستار باشند شرکت توزیع موظف به تحویل آن بوده وچنانچه بعذری متوسل شوند عاری ازواقعیت خواهد بود . فروشندگان می‌توانند درصورت عدم تحویل مقدار مورد تقاضای خود بکارخانه مراجعه نمایند تا کسری جنس آنان تامین وتحویل گردد.

مدیرعامل کارخانه شیر پاستوریزه تهران .

مهندس داراب اسعد ١-٣ آ-٧١٨٨