

296

296-3



1200501366251

水産講習所一覽

昭和十二年



始



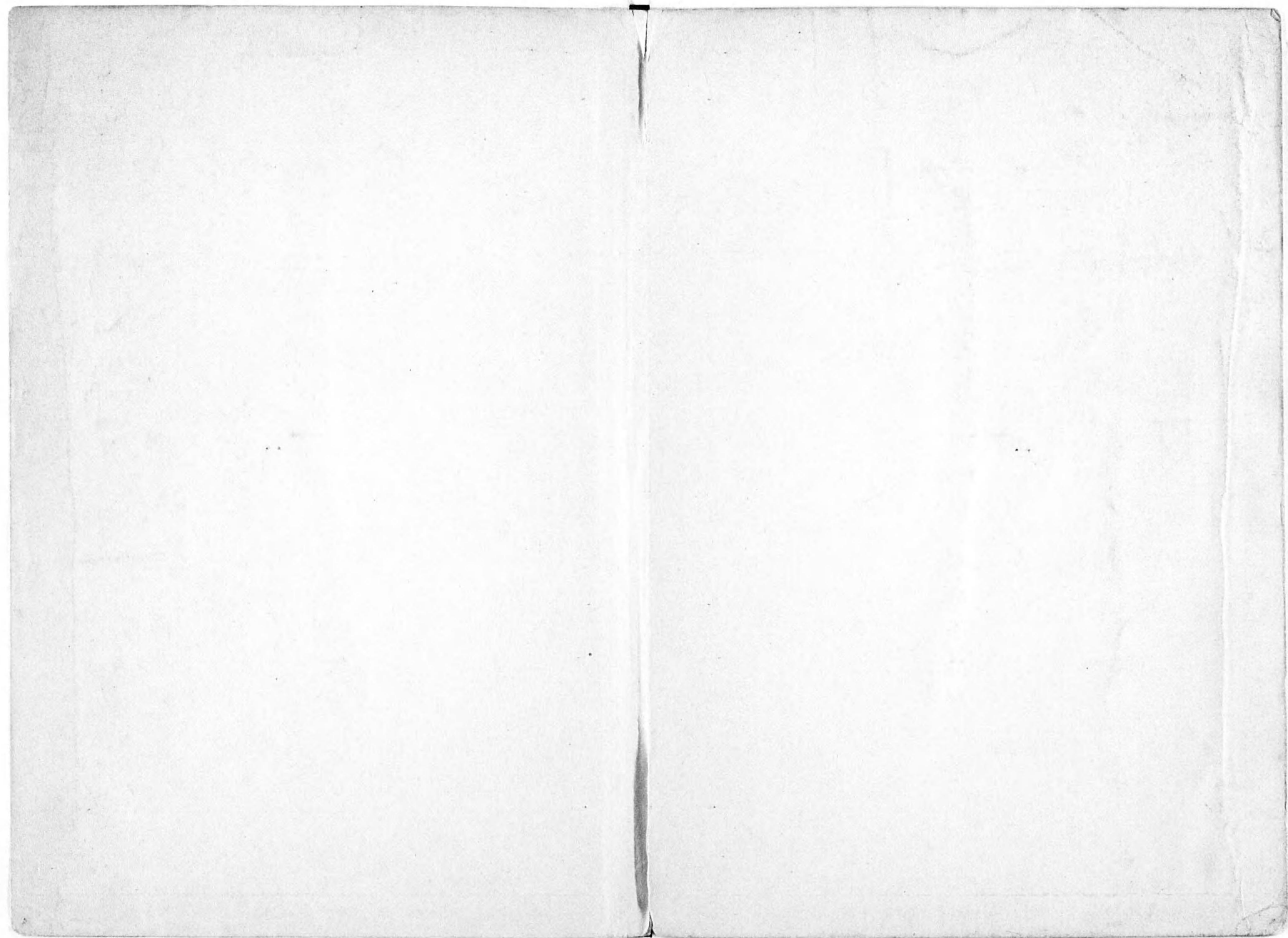

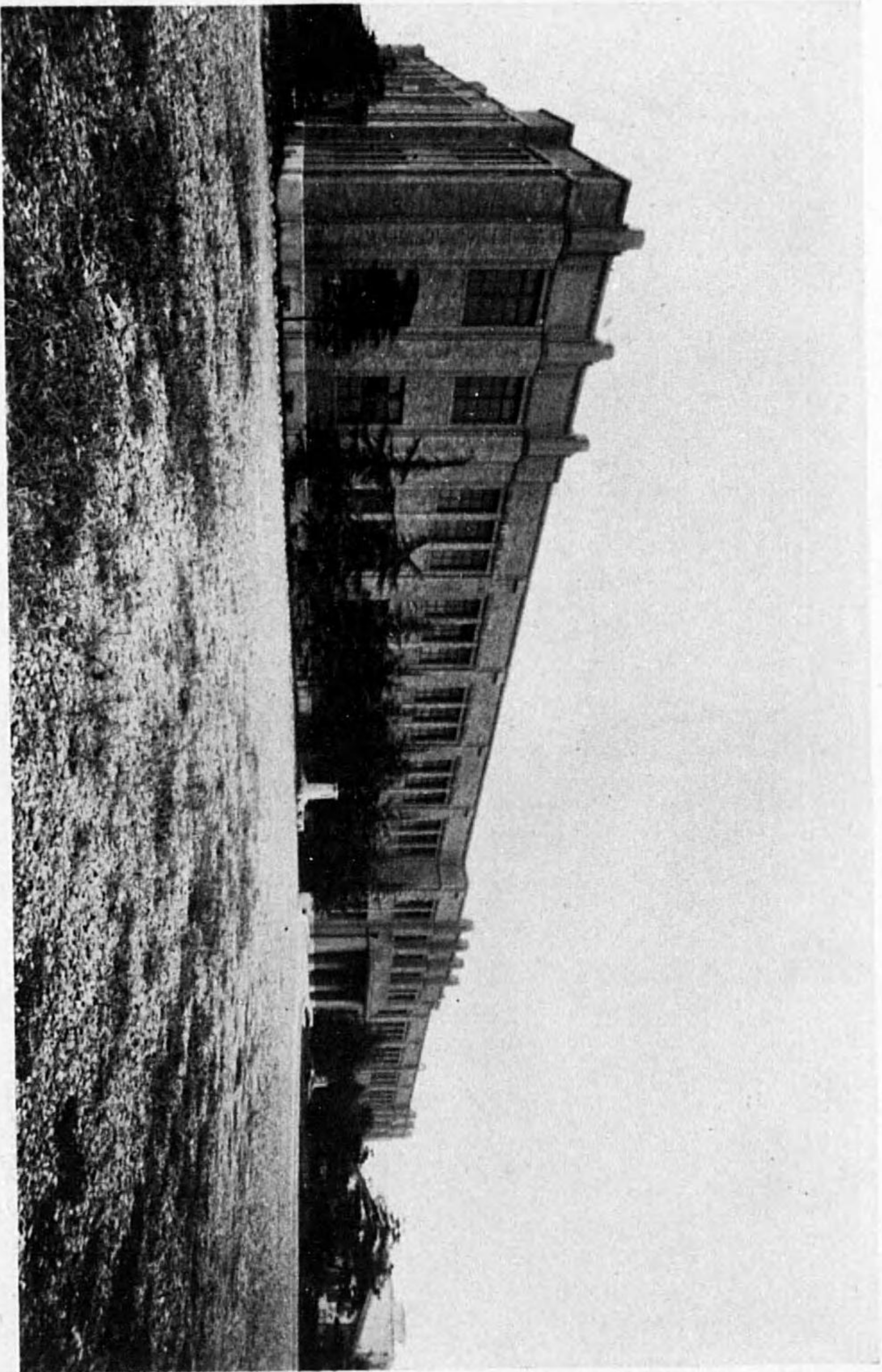

水 產 講 習 所

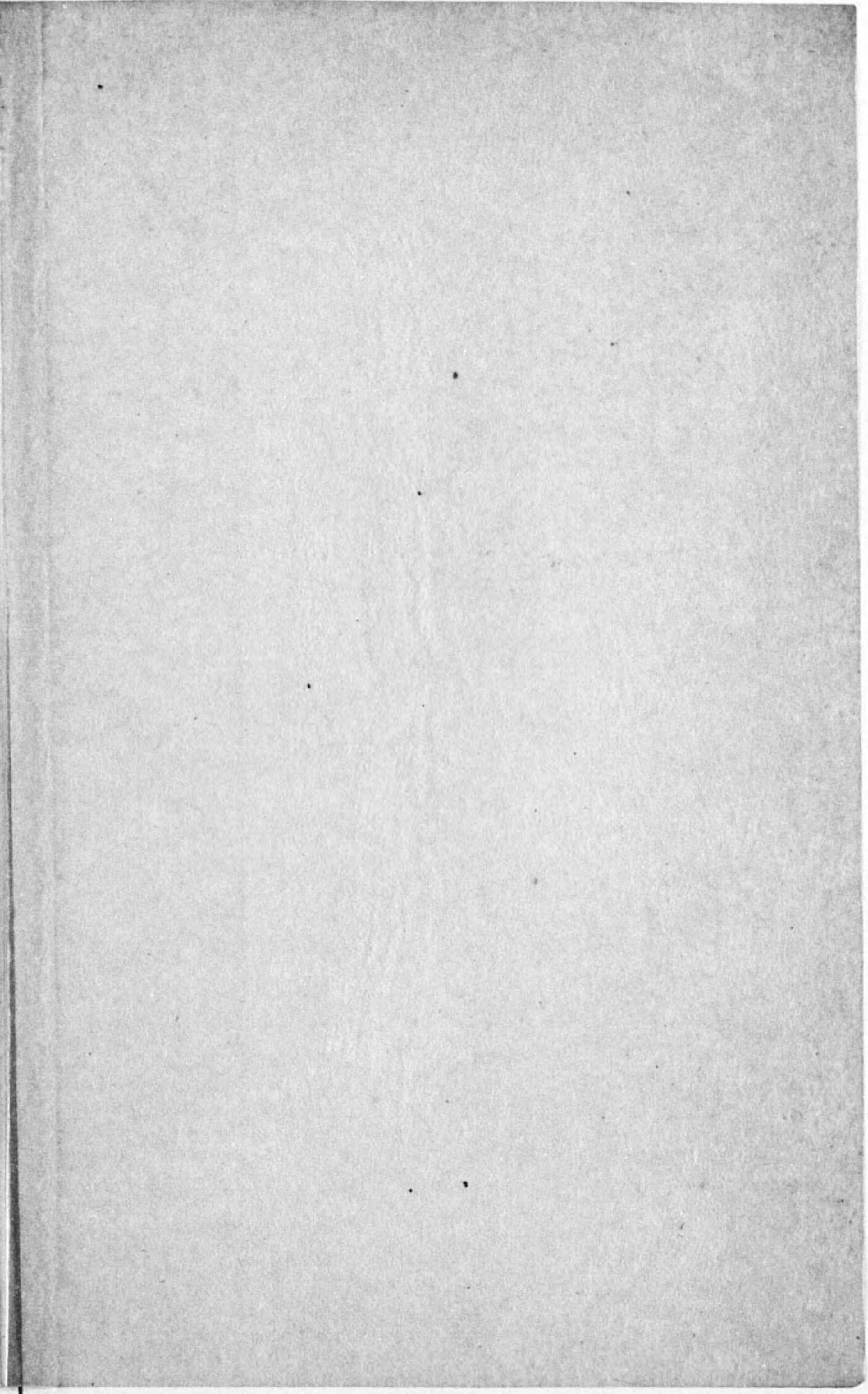

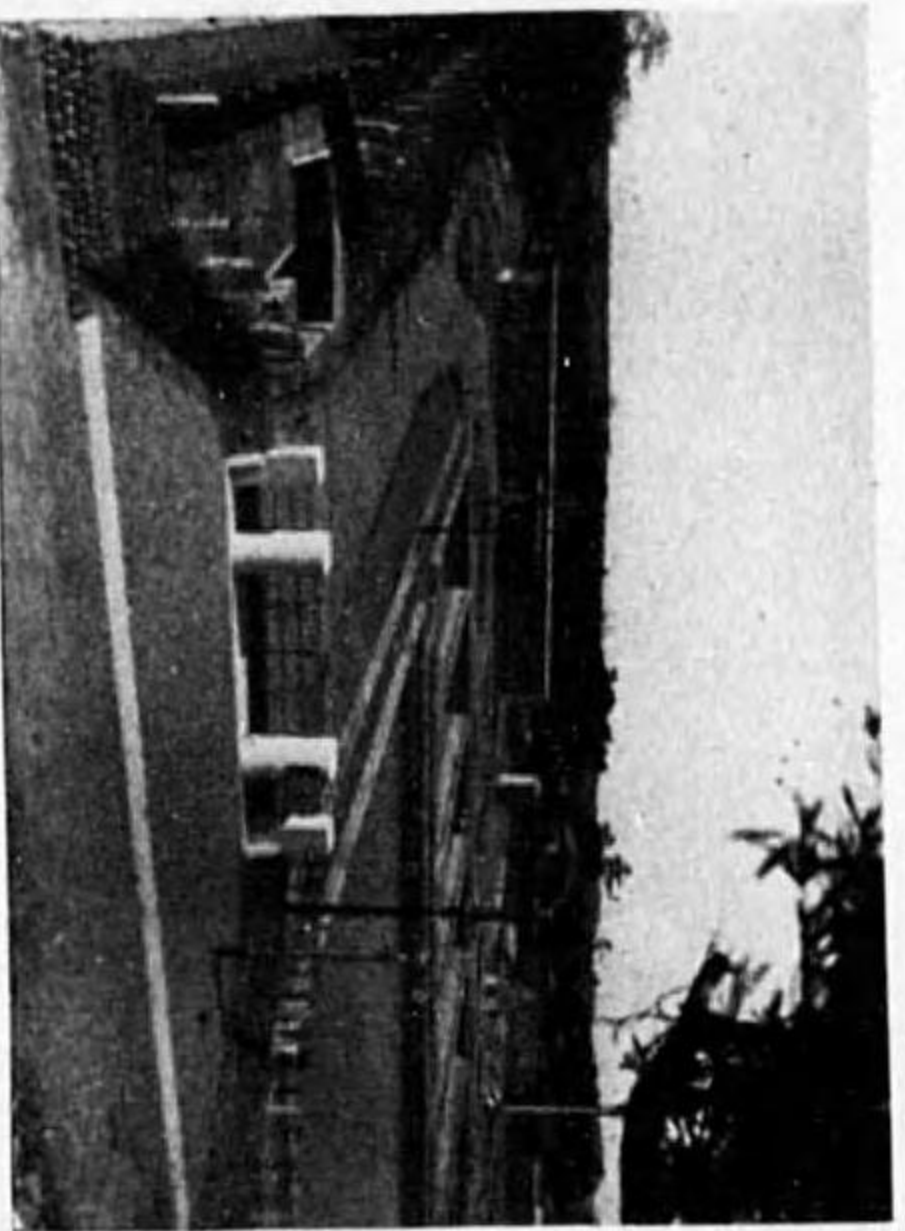

場 習 實 田 吉

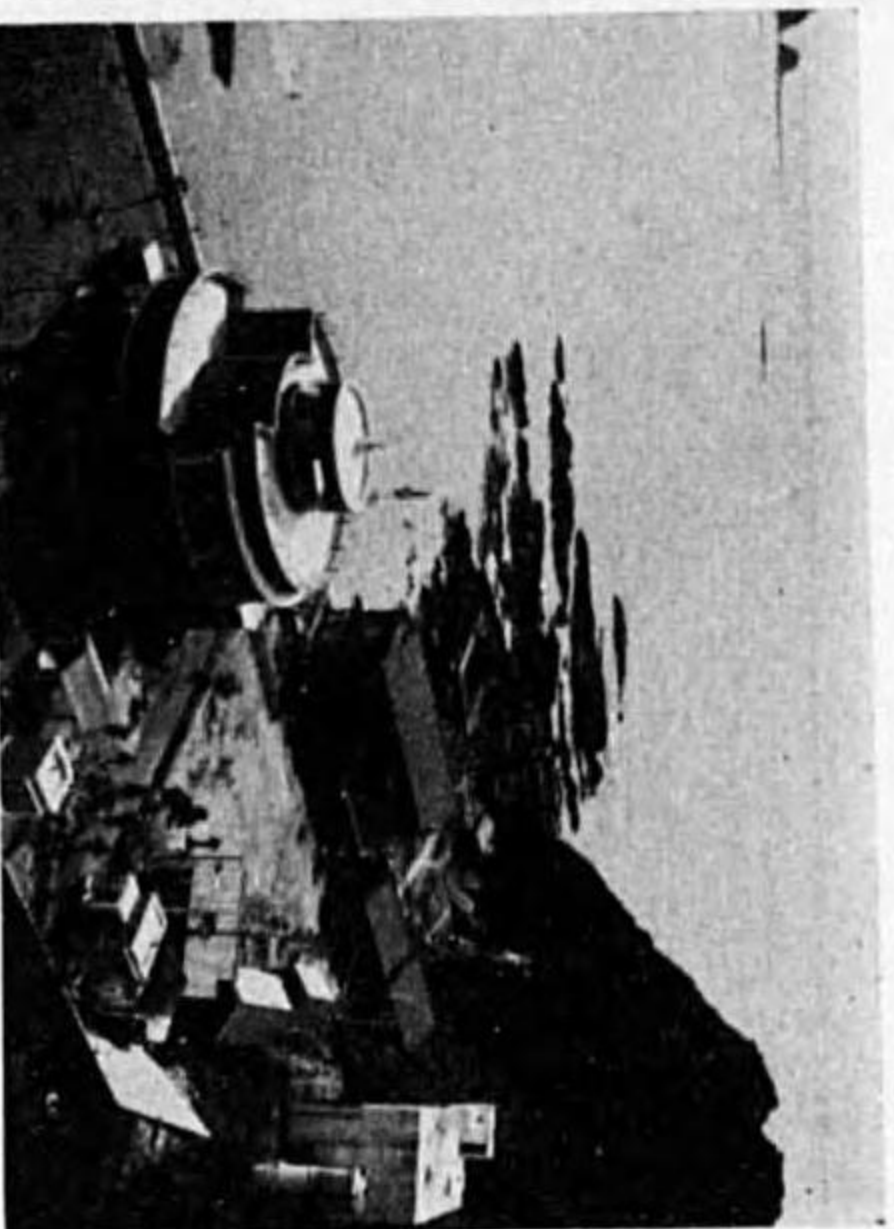

場 驗 實 漆 小

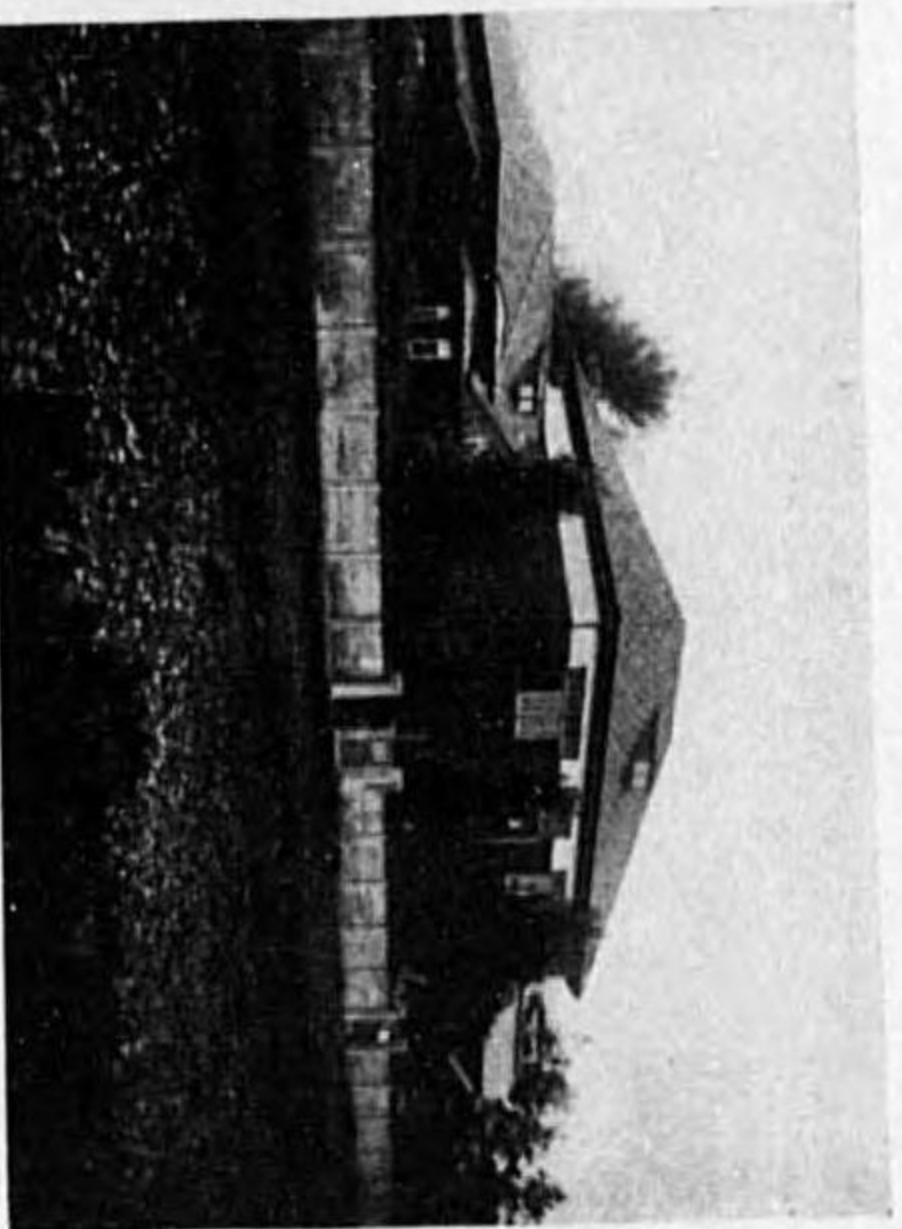

場 習 實 山 館
所習講者本講可計號一九二第乙地部令司業業部政果年二十和昭

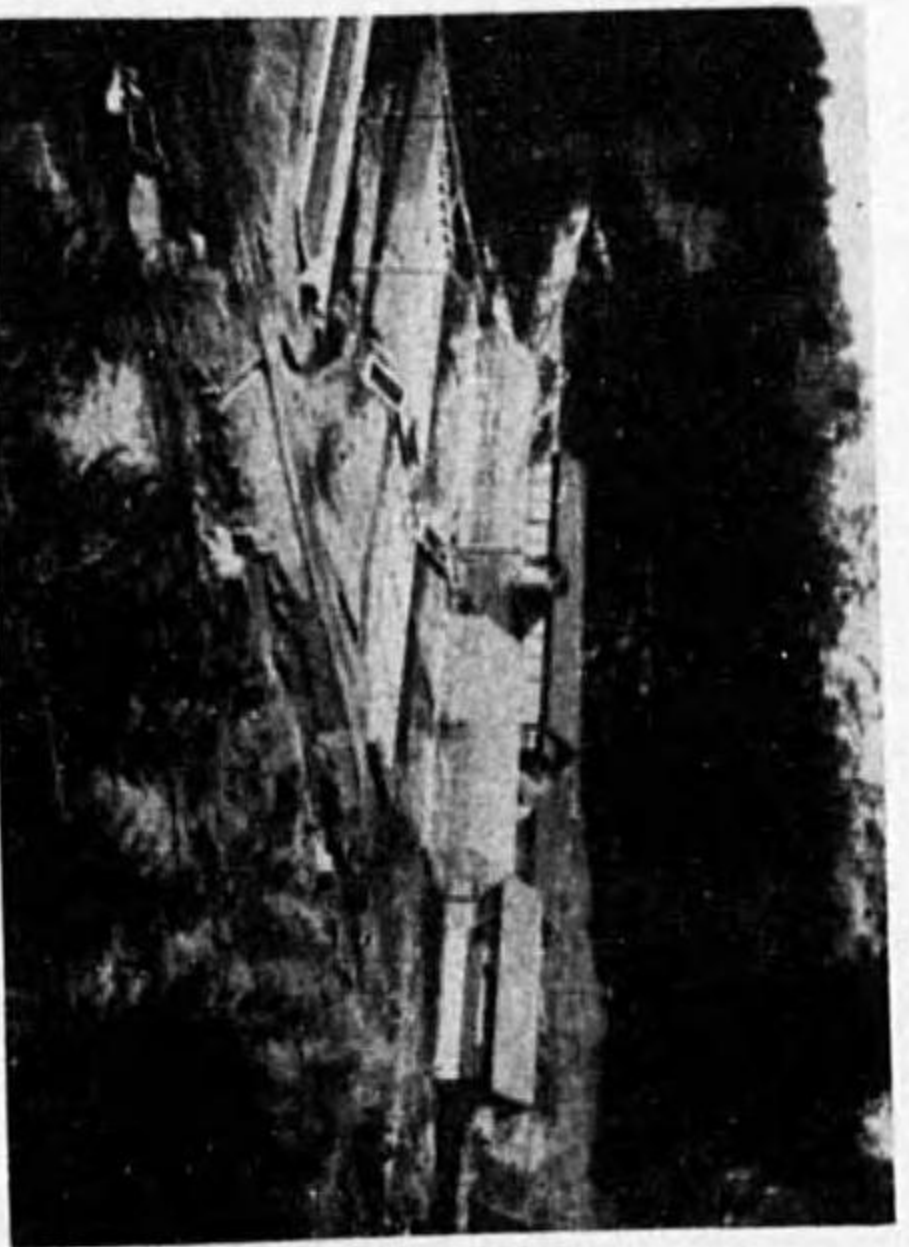

場 習 實 泉 大

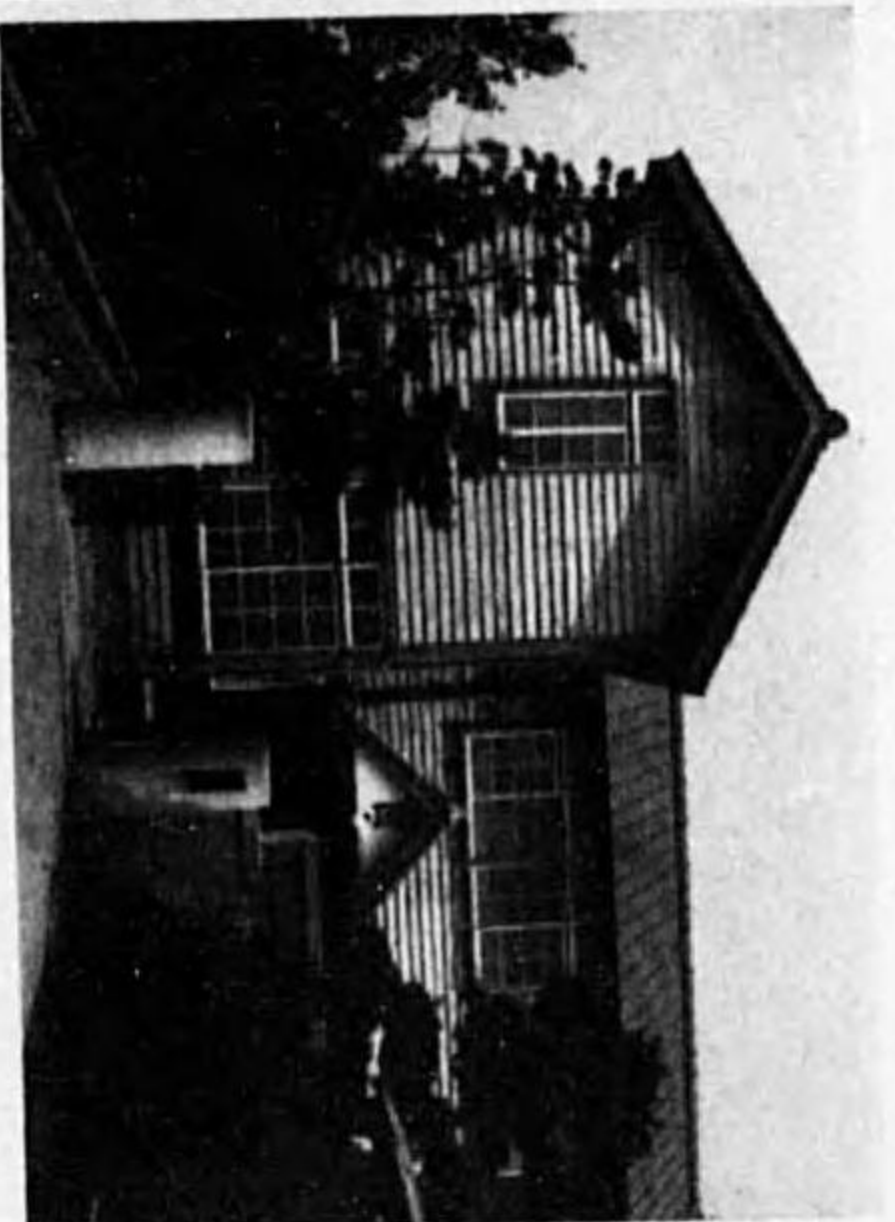

場 習 實 澤 金
講可計二ノ七九號四一第編部日五十二月十年二十和昭

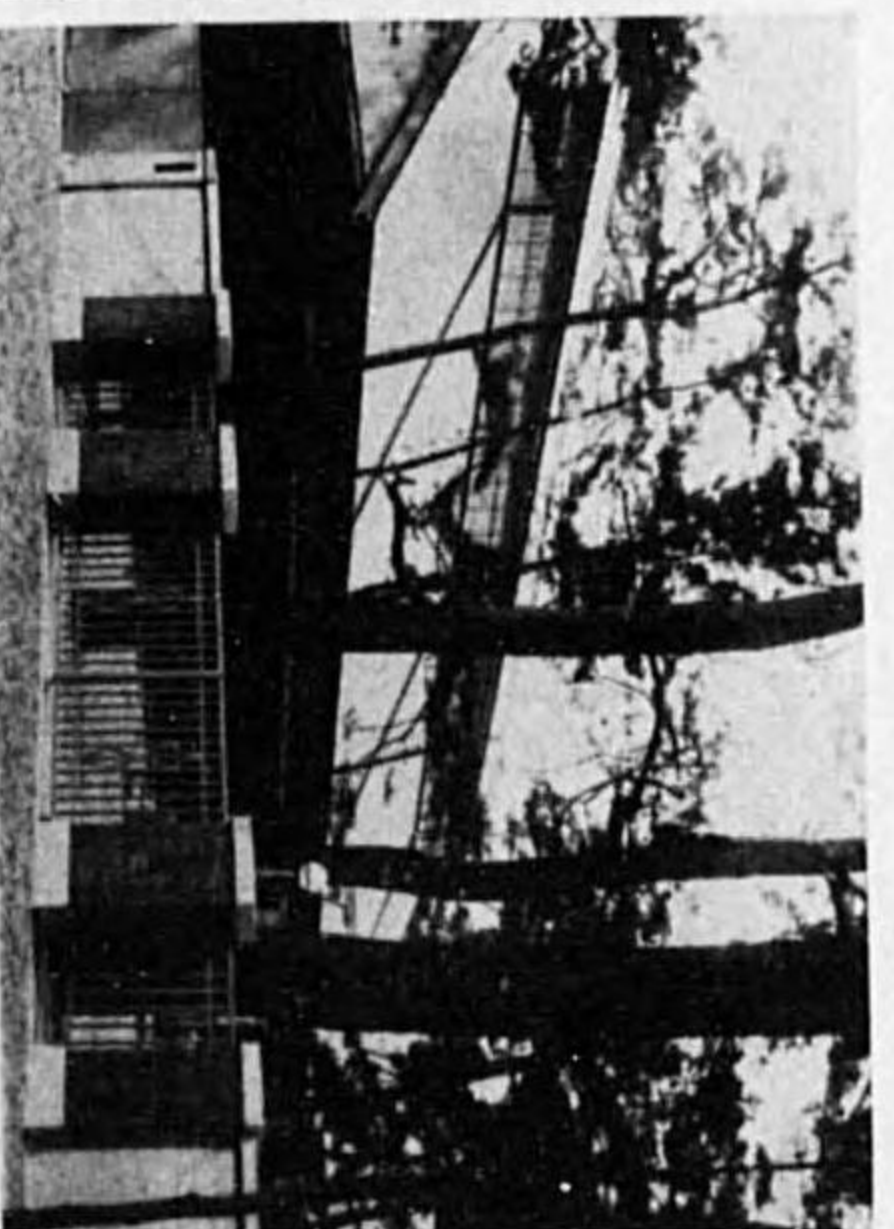

場 習 實 津 沼

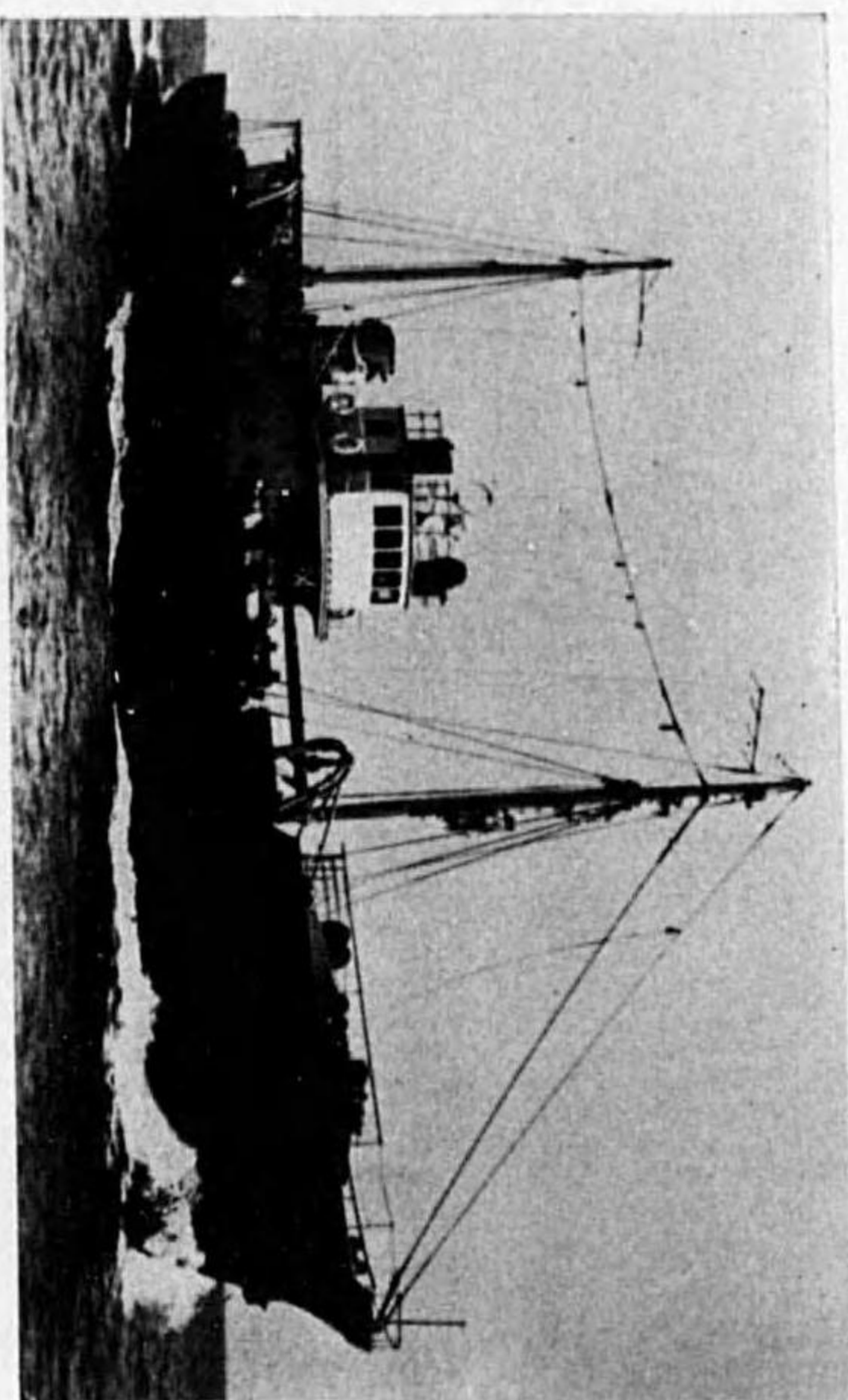

寶 習 船 神 應 丸

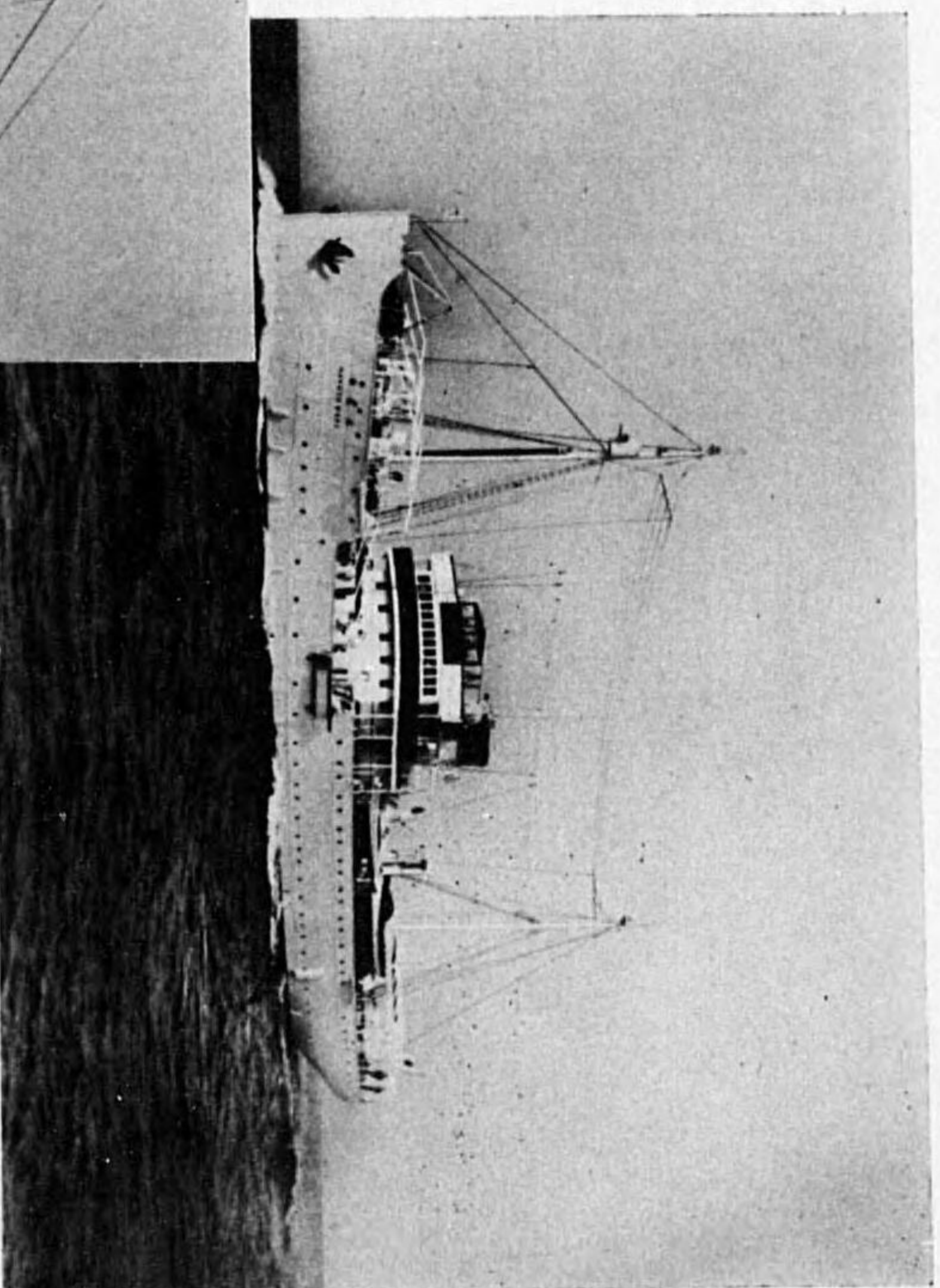

寶 習 船 白 應 丸

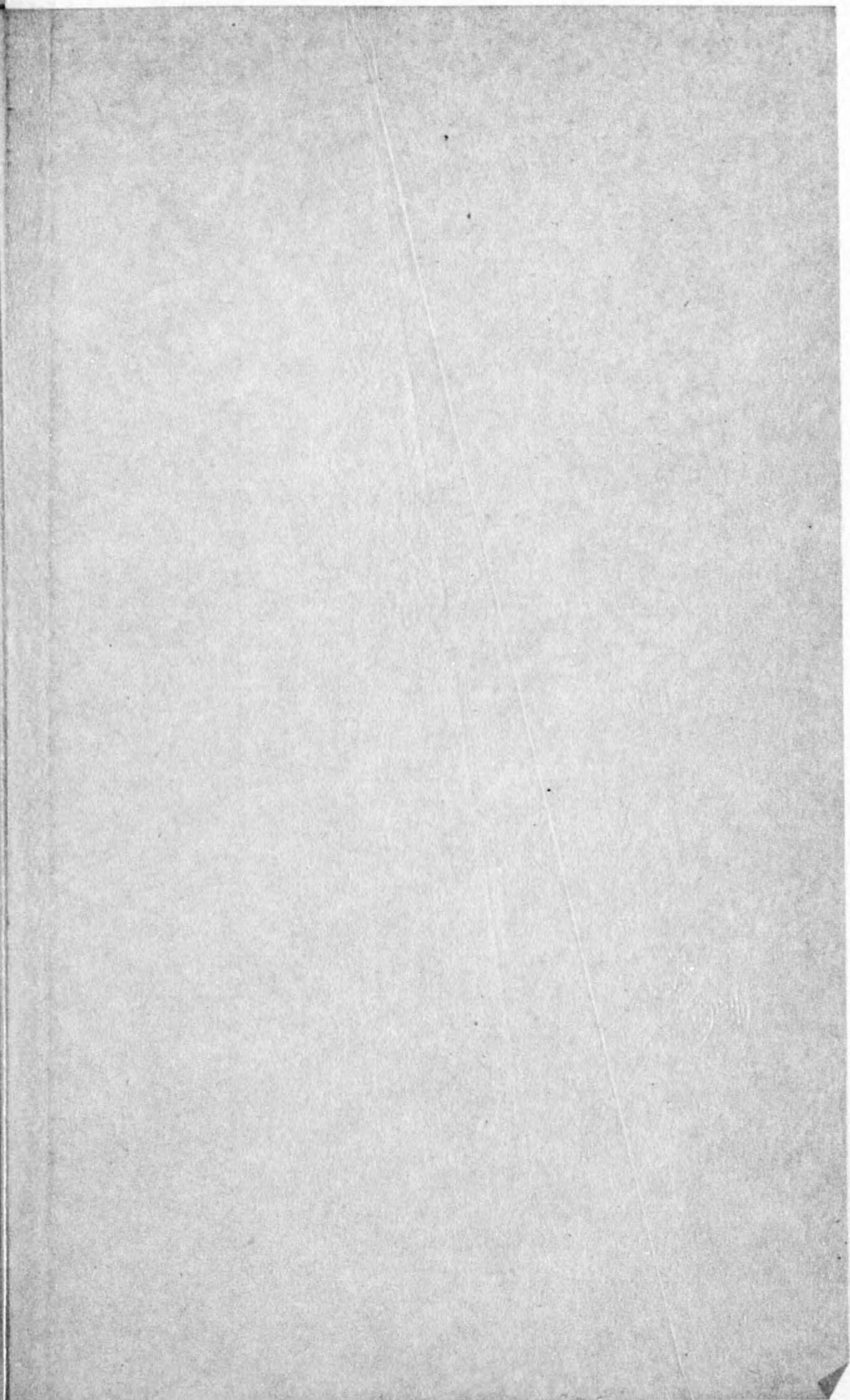

水產講習所一覽

目次

第一章 沿革及組織	一
第一節 沿革概要	一
第二節 官制、規程及規則	三
一 水產講習所官制	三
二 水產講習所名譽教授ニ關スル件	四
三 水產講習所規程	四
四 水產講習所規則	三
五 水產講習所入學試業料ニ關スル件	三
六 水產講習所處務規程	三
七 水產講習所處務細則	三
八 水產講習所教育規程	三
九 水產講習所教授會規程	三
一〇 本科成績考查細則	三
一一 水產講習所入學志願者體格檢查規程	四
一二 水產講習所遠洋漁業科入學志願者身體檢查規程	四

第二章 職 員	七
第三章 學 生	六
第一節 學生氏名	六
第二節 學生府縣別	七
第三節 學生出身學校別	七
第四章 卒業者	六
第一節 卒業者氏名	六
第二節 卒業者狀況	八
第五章 敷地、建物及諸設備	四
第一節 敷地及建物	四
第二節 諸設備	四
一 船 舶	四
二 實習場及實驗場	五
第六章 研究成績	五

發行所寄贈本



關係法令	
一 在外研究員ニ關スル規程	一九
二 學藝技術獎勵金品寄附取扱規程	二〇
三 兵役ニ關スル法令	二一
四 海軍豫備員ニ關スル法令	二二
五 船舶職員ニ關スル法令	二三
六 高等試験ニ關スル法令	二四
七 教員ニ關スル法令	二五
附 錄	
一 在外研究員	二七
二 職員異動	二九
三 學藝技術獎勵寄附金品一覽	三〇
四 學友會	三一
五 財團法人水産研究獎勵會	三二
六 社團法人樂水會	三三

水産講習所一覽

第一章 沿革及組織

第一節 沿革 概要

一 水産傳習所時代



明治二十二年 七月日本橋區箱崎町ニ移リ後數月ニシテ芝區三田四國町ニ移轉セリ
 所ヲ假設セリ

五月農商務省ハ一ケ年金六千五百圓ヲ交附シテ生徒ノ養成ヲ囑託シタルヲ以テ更ニ費舍ヲ三田四國町
 土番地ニ新築シテ修業年限ヲ三ケ年トシ教務ヲ擴張セリ

二十七年 一月文部省ハ徵兵令第十三條ニ依リ官公立尋常中學校ト同等以上タルコトヲ認定ス

二十九 九月卒業生ヲシテ漁船々員タルノ資格ヲ得セシムル爲メ東京商船學校ト聯絡シ特別入學ノ制規ヲ定ム
 十二月文部省ハ水産科教員ノ養成ヲ囑託シ全國ヨリ十五名ヲ撰拔入學セシメタリ

三十年 政府ハ水産教育機關ヲ官設スルニ決シ其經費ヲ本年ノ議會ニ提出シテ其協賛ヲ得水産講習所ヲ創設ス
 ルコトトナリタルヲ以テ水産傳習所ハ三月三十一日限り閉所スルニ至レリ

二 水産講習所

明治三十年

三月二十二日勅令第四十七號ヲ以テ水産講習所ノ官制ヲ發布セラレ次テ諸規則ヲ定メ講習科入學ノ程度ヲ尋常中學第三學年級修業以上トシ修業年限ヲ三ケ年トシ其第三學年ニ於テハ漁撈製造養殖ノ一科ヲ專攻セシムルノ制ヲ設ケ別ニ現業科ヲ置キテ實業者若クハ其子弟ノ就學ニ便ナラシメ又講習科卒業生ニシテ尙深ク既修ノ學科中一二ノ科目ニ就キ研究セント欲スルモノノ爲メニ研究科ヲ設ケ修業期間ヲ一ケ年以内トシ舊水産講習所ノ費舍ニ營繕ヲ加ヘテ之ヲ開設シ藤田四郎所長トナル

三十一年

三月講習科ノ傳習要項ヲ定ム此月葦原清風所長トナル
六月農商務省ハ遠洋漁業練習生規程ヲ定メテ生徒ヲ募集シ本所ニ於テ其授業ヲ開始ス此月研究科ノ修業年限ヲ三ケ年以内トシ尙遠洋漁業練習生ヲ本所ノ研究生ト爲ス

九月初メテ罐詰及魚油魚蠟沃度製造ノ現業科生徒ヲ募集ス此月竹内正志所長トナル

十一月牧林眞所長トナル、同月本所處務規程ヲ制定ス

三十二年

一月文部省ハ本所講習科ヲ文官任用令第三條ニ依リ官公立中學校ト同等以上ノモノト認定シテ之ヲ告示セリ

十一月巾着網漁業ノ現業科生徒ヲ募集ス

三十三年

一月本所ノ規則ヲ更訂シテ講習科ヲ本科ト稱シ中學校卒業ノ程度ニ依リ漁撈、製造、養殖中ノ一科ヲ選ヒテ生徒ノ入學ヲ許シ又別ニ遠洋漁業科ヲ置キ遠洋漁業練習生規程ニ依リテ採用セラレタル生徒ノ養成ヲナスト共ニ從來ノ學期及學年ヲ變更シ毎年九月ヲ以テ學年ノ始トセリ

三十四年

四月神奈川縣下小田原町ニ製造實習場ヲ建設ス、七月其工事ヲ竣ヘ八月開場式ヲ舉行セリ
九月地ヲ深川區越中島町ニトシテ本所費舍ノ新營ニ着手シ又石川島造船所ニ於テ實習用帆船ノ新營ニ着手セリ

四月初年新營ニ着手セシ實習船ノ進水式ヲ舉行シテ快鷹丸ト命名シ八月ニ至リ全ク其ノ工ヲ竣ヘ艦裝整頓セリ

三十五年

六月初テ鯉節其ノ他節類ノ現業科生徒ヲ募集ス

三十五年

文部省ヨリ水産教員養成ノ囑託ヲ受ケ全國ヨリ選出ノ生徒十名ノ入學ヲ許ス

五月文部省ハ實業教員養成規程ニヨリ本科生徒中ニ學資ヲ補給シテ水産教員養成ノ方法ヲ定ム

六月農商務省ヨリ地方水産試驗場講習所職員講習會授業ノ囑託ヲ受ケ

三十六年

九月深川區越中島町ノ新築費舍ニ移轉ス
十月第五回內國勸業博覽會ニ在リシ冷藏庫ヲ本所ニ引繼キ翌三十七年六月之ヲ本所内ニ移築セリ

十二月露國萬國水産博覽會ヨリ本所出品ニ對シテ名譽謝狀ヲ贈與セラル

三十七年

十二月官制ヲ改正シ專任所長ヲ置ク松原新之助所長トナル
一月處務規程ヲ改正シ更ニ處務細則及試驗部規定ヲ定メテ事務ノ分掌ヲ明ニセリ

三十七年

三月傳習規則及傳習規程ヲ改正ス
四月千葉縣下元鹽業調査所津田沼製鹽試驗場ヲ引繼キ本所ノ實習場トセリ

三十八年

六月千葉縣製鹽實習場ヲ大藏省ノ所管トセリ又製鹽技術員養成科規程ヲ定メ生徒ヲ募集セリ

三十七年

三十七八年戰役ニ際シ陸軍省ト協議ノ上軍用罐詰ノ監督ヲナシ本所冷藏庫ヲ同省ノ使用ニ供セリ

三十九年

深川區冬木町養魚池ハ曩ニ山林局所管木材置場タリシヲ大日本水産會之ヲ借受、養魚池ニ改造ノ上水産傳習所ノ用ニ供セシモ本所創立ト同時ニ引續キ使用中ノ處二月本所所管ニ移管セラレタリ
四月伊太利國美蘭ニ開カレタル萬國博覽會ニ本所ヨリ出品シ十一月萬國審査委員ニ於テ「フオリ、コソルソー」(競争セサル名譽出品)トシ賞狀ヲ贈與セラル

四十年

四月六日水産傳習所ノ創設ヨリ二十年本所ノ開始ヨリ十年ニ相當スルヲ以テ記念式ヲ舉行シ植樹ヲナシ翌七日所内ヲ一般公衆ノ觀覽ニ供セリ

六月捕鯨砲手養成ノ必要ヲ認メ現業科生徒トシテ其授業ヲ開始セリ

九月六日實習船隼丸ノ建造設計成リ石川島造船所ニ於テ起工シ十二月二日進水シ生徒ノ實習ニ使用セリ

九月九日實習船快鷹丸(總噸數一四〇噸)ハ實習中韓國迎日灣ニ於テ風波ノ難ニ遭ヒ避難ノ途ナク同灣

口冬外串ノ突角九萬里沿岸ノ岩礁ニ打揚ゲラレ忽チニシテ破壊シ終ニ教官一名生徒三名殉難スルノ不幸ヲ見ルニ至レリ茲ニ於テ本所ノ漁撈科生徒實習ノ機關ヲ失ヒ止ムヲ得ス民間實業者ノ漁船ニ乗組ミ

實習セシメタルモ規定ノ期間内ニ於テハ豫定ノ實習ヲ完了セシムルコト能ハサリシヲ以テ該生徒ノ卒業期ヲ四十一年十月マテ延期シテ其實習ヲ繼續セリ

十月二十五日勅令第三百二十九號ヲ以テ在外研究生規程ヲ公布セララル

十一月議會ニ於テ快鷹丸代船新造豫算ノ協賛ヲ得タルヲ以テ直チニ其設計ニ着手セリ

逓信省ハ本科漁撈科卒業者ニシテ三ヶ年以上船舶ニ乗組ミタル者ニ對シテハ該船舶ノ種類ニ依リ甲種

二等運轉士ノ受験資格ヲ有スルコト又現業科中遠洋漁業專修ヲ卒リタル者ニ對シテハ該船舶ノ種類ニ

依リ一ヶ年ヲ短縮シテ丙種運轉士乙種運轉士又ハ乙種二等運轉士ノ受験資格ヲ有スルコトヲ認定セリ

四十一年

五月大阪鐵工所ニ於テ起工シタル新造實習船ハ雲鷹丸(四四四噸)ト命名シ四十二年二月進水同年五月十七日東京ニ廻航シテ生徒ノ實習ニ使用セリ

十一月本所構内ニテ圖書及標本室ノ建築ニ着手シ四十二年三月其ノ工ヲ竣ヘタリ

十一月千葉縣下館山灣高島ニ於テ臨海實驗場ノ建築ニ着手シ四十二年三月竣工シ其ノ三十日ニ開場式ヲ舉ゲ五月ヨリ養殖科生徒ノ實習ニ使用セリ

四十二年

六月初テ貝殼彫刻ノ現業科生徒ヲ募集ス
本年アラスカユーコン太平洋博覽會ニ本所ヨリ出品ヲナシ大賞牌ヲ受ケ

四十三年

一月本所試驗規程ヲ改正シテ一般當業者ヨリ試驗或ハ鑑定ノ依頼ノ應スルノ制ヲ設ケ三月試驗廳舎ノ新營ヲ企テ四十四年四月落成セリ又高島臨海實驗場ニ氣象觀測室ヲ設ケ

三月特別技術員養成科規程ヲ定メ從來ノ製鹽技術員養成科規程ハ之ヲ廢止セリ

四十四年

一月下啓助所長トナル
三月規則ヲ改訂シテ入學者ノ資格ヲ中學卒業者若クハ專門學校入學者檢定ニ合格シタル者及府縣立水

産學校本科卒業者ニ限リ又學課課程ニ變更ヲ加ヘ物理及普通動物數學等ノ基礎學科ヲ加ヘ尙第三學

年ニ於テモ學科ノ講義ヲ併課シ時宜ニヨリ必要ノ事項ヲ其專門家ニ委囑シテ課外講議ヲナスコト、セ

リ又特殊技術員養成科規程中改正ヲ加ヘ短期講習ヲ爲スノ制ヲ定ム

七月二十五日海嘯ノ爲メ構内全部ニ浸水シ深サ三尺餘ニ及ヒ護岸堤防ハ殆ト破壊セラレ船圍場ハ之ニ

格納セシ「ボート」ト共ニ全部ヲ流失シテ其形蹟ヲ止メサルニ至リ其他實習場及寄宿舎ノ一部破壊セ

ラレシニヨリ直チニ復舊工事ニ着手四十五年五月之ヲ完成セリ

大正三年

三月處務細則ヲ改正スルニ方リ漁業基本調査部、漁撈試験部、製造試験部、養殖試験部、化學試験部、漁船機械試験部ニ分チ又編纂部ヲ設ケ傳習、調査及試験ニ關スル報告其ノ他ノ編纂ヲ行フコトトシ尙農商務省令ヲ以テ試験規則及種苗拂下規則ヲ發布スルニ至レリ

四年

十二月水産局長松崎壽三所長心得ヲ命セラレ

五年

九月規則及規程ヲ更訂シ從前ノ學期及學年ヲ變更シ毎年四月ヲ以テ學年ノ始トナシ現業科ト稱シタルモノヲ別科ト改メ又從來ノ特技術員養成科ハ之ヲ廢シ單ニ必要ニ應シテ短期講習ヲ行フコトトセリ

六年

二月技師伊谷以知二郎所長トナル

十月一日風水害ニ依リ本所建築物ハ總テ多少ノ被害アリ殊ニ後方部面ノ諸建築物ハ殆ント倒壊シタルヲ以テ大正七年四月之カ復舊工事ニ着手シ大正八年三月竣工セリ

七年

天鷗丸(一六一噸)ヲ新造シ海洋調査船トシテ專ラ海洋調査ニ使用スルコトトセリ

八年

一月處務細則ヲ改正シ漁業基本調査部ヲ海洋調査部ト改メ其定員經費共ニ之ヲ増加シ試験事業ノ擴張ヲ圖レリ

從來本科生徒ハ漁撈科三十名製造科二十五名養殖科十五名合計七十名募集シ來リシガ時代ノ要求ニ伴ヒ本年度ニ於テ各科五名宛都合十五名ヲ増募スルコトトナリ隨テ教授ノ増員ヲモ爲セリ

七月文部省告示第九十二號ヲ以テ本所本科卒業者ハ公私立實業學校教員タルコトヲ得ルモノト指定セラレタリ

九年

二箇年ノ繼續ヲ以テ漁船機械試験ノ擴張ヲ行ヒ專任職員並ニ經費ノ増加ヲ得タリ

十二月二十三日祝融ノ災ニ罹リ水産化學試験部、淡水養殖室、漁撈標本室及海洋調査部ヨリ成ル一棟

ト生徒控室トヲ燒失直チニ復舊工事ニ着手セリ

十年

前年罹災ノ復舊工事ト共ニ講習部ノ革新及漁船機械試験、養殖試験事業ノ擴張ヲ伴ヒ舊東京工業試験所敷地ノ一部保管轉換ヲ受ケ之レト本所敷地内ニ亙リ費合其他ノ増設ヲ圖レリ猶本所以外ニ於テハ講習部擴張ノ爲メ館山實習場、高島實驗場、小田原實習場等ニ改増築ヲ行ヒ養殖試験擴張ノ爲メニハ長野縣木崎湖、愛知縣豊橋市外、兵庫縣二見、廣島縣大長等ニ夫々養魚養貝試驗場ヲ設置シ深川區冬木町養魚試驗池ハ之ヲ廢止セリ

九月十三日文部省告示第四百四十九號ヲ以テ大正八年文部省令第十號高等學校教員規程第九條第二項ニ依リ專門學校ニ準スヘキ學校ト指定サル

十一年

一月講習規則及同規程ヲ更訂シ本科ノ修業年限ヲ延長シテ四箇年トシ其入學資格ヲ變更シテ中學校第四學年修了者並ニ之ニ準スル者又ハ甲種水産學校卒業者並ニ之ニ準スル者ト爲シ更ニ學科課程ヲ改正シテ應用的技術ノ向上ト基礎的學力ノ充實トヲ圖レリ

五月講習規則第十一條ノ二ニ依リ農商務省告示第六十六號ヲ以テ臺灣、朝鮮及外國人特別入學規程ヲ設ク

十二年

七月講習規則及同規程ヲ更訂シ遠洋漁業科ノ修業年限ヲ二ケ年ニ改メ又本科漁撈科學科課程ノ一部ヲ變更シ同科第四學年ニ於ケル授業ヲ他學年ニ於テ之ヲ課シ同學年全部ヲ乘船實習ト爲セリ

七月陸軍省並文部省ハ本科第一學年ヲ修了シタル者ハ徵兵令第十三條第一項第二號ニ規定スル中學校ノ學科程度ト同等以上ノ課程ヲ修了シタル者ト認定シ又本科在學者ニ對シ徵兵令第二十三條第一項ノ規定ニ依ル一年志願兵ノ入營ヲ滿二十五歳マデ延期スルコトヲ認定セリ

九月大震災ノ爲メ本所諸建物諸設備等大半烏有ニ歸セルカ此際ハ教務上重要ノ時期ニ屬シ一日モ學業ノ中斷ヲ許ササルヲ以テ應急處置トシテ府下豊多摩郡杉並村蠶業試驗場ノ一部ヲ其假費舍ニ充テテ事務ヲ執ルコトトシ十月十五日ヨリ爰ニ應急ノ授業ヲ開始セリ而シテ直チニ善後復舊ノ計畫ヲ立テ更ニ應急ノ處置トシテ舊敷地ノ一部ニ約二千坪ノ假費舍建設ニ着手セリ

十三年 四月八日舊敷地ノ假費舍ニ於テ授業ヲ開始シタリ又小田原、館山、高島等ニ於ケル本所實習場並實驗場モ前年九月ノ震災ノ爲メ總テ多少ノ被害アリタルモ急速ニ復舊又ハ修繕ヲ爲シ共ニ完成ヲ告ケタリ

五月文部省ハ大正七年文部省令第三號第二條第二號ニ依リ高等試驗令上明治三十三年以後ニ入學シタル本所本科卒業者ニ對シ高等學校高等科若ハ大學豫科ト同等以上ト指定シ豫備試驗ヲ免除サル

八月技師岡村金太郎所長トナル
九月逓信省令第四十號ヲ以テ船舶職員試驗規程公布セラレ本科漁撈科卒業者ニシテ三箇年以上船舶ニ乗組タル者ニシテ該船舶ノ種類ニ依リ甲種二等運轉士受驗資格ヲ有スルコト又現業科遠洋漁業專修ヲ卒ヘタル者ニ對シテハ乗組期間一箇年ヲ短縮シ乗組船舶ノ種類ニ依リ乙種一等運轉士、乙種二等運轉士、丙種運轉士ノ受驗資格ヲ有スルコトヲ認定セラレ且ツ右相當試驗ヲ受クル場合ニ於テ兩者共筆記試驗ヲ免除セラレタリ

十一月二十二日付文部省告示第四百三號ヲ以テ本所大正十一年以後ノ入學ニシテ本科第一學年修了者ハ專門學校入學者檢定規程ニ依リ專門學校入學ニ關シ中學校卒業者ト同等以上ノ學力ヲ有スルモノト指定セラル隨ツテ此資格ニ依リ高等試驗令ニ依ル豫備試驗ヲ受クル資格ヲ享有スルコトトナレリ

十四年 二月長崎造船所ニテ蒼鷹丸ヲ建造セシメ天鷲丸ノ代船トセリ鋼鐵船ニシテ二百二噸ナリ

六月陸軍省ヨリ所管替ヲ受ケタル青鷗丸ヲ隼丸ノ代船トナス噸數三十二噸餘ナリ

十一月農林省告示第三百三十三號ヲ以テ講習規程第一條ヲ改正シ兵式教練ヲ實施セリ

十五年 一月文部省告示第二十六號ヲ以テ明治三十六年文部省告示第三十號教員檢定ニ關スル指定學校名及學科目中ニ於テ本所本科製造科ハ化學(大正三年三月以後ノ卒業者ニシテ當該科目成績優等ナル者ニ限ル)同養殖科ハ動物(同前)ヲ指定セラル

一昨年以來大震災後ノ諸設備復舊ヲ繼續シ又本年度ニ於テ敷地ノ埋立工事ヲ完了セリ

昭和二年 四月水産ニ關スル物理學の試驗ノ擴張ヲ行ヒ專任職員並ニ經費ノ増加ヲ得タリ

十二月復舊工事中ノ試驗部機械工場一棟(一〇〇坪)ヲ建設セリ

三年 本所實習船雲鷹丸ハ既ニ老齡ニ達シ安全ナル航海ヲ期シ能ハサルニ至リタルノミナラス時代ニ適合スル實習船ヲ建造シ學生ノ實習ヲ完カラシムルノ要ヲ認メ代船建造ノ豫算ヲ得十一月神戸市川崎造船所ニ於テ工事ニ着手セリ

四年 前年度ヨリ復舊工事中ノ漁撈科及製造科ノ實驗實習場一棟並ニ附屬建物(五四四坪三七五)ノ建設ハ本年二月之カ竣工ヲ告ケタリ

三月官制ヲ改正シテ本所ハ専ラ水産ニ關スル學理及技術ノ教授及攻究ヲ掌ルコトトナリ從來ノ試驗部及海洋調査部ニ屬スル事務ハ學ケテ之ヲ四月新設ノ水産試驗場ニ移セリ

四月講習所規程及講習所規則ヲ改正シ本科ニ於ケル學科課程ヲ改訂シテ本年度入學者ヨリ授業料ヲ徵收スルコトトシ又本科ノ上ニ修業年限二ケ年ノ專攻科ヲ設ケ昭和八年度ヨリ開設スルコトトセリ

四月處務規程及處務細則ヲ改正シテ教務課及庶務課ノ事務分掌ヲ定メ教育ニ關シテハ重要事項審議ノ爲メ教授會規程ヲ制定シ從來ノ教官會議規程ハ之ヲ廢止セリ又教育規程ヲ設ケテ教務ニ關スル綱要ヲ定メタリ

七月本科成績考查細則ヲ制定シ本科學生ノ學業成績考查ニ關スル基準ヲ定メ本年度本科入學生ヨリ之ヲ實施セリ

八月兼テ建造中ノ實習船進水セルヲ以テ白鷹丸(一、三二七噸七八)ト命名シ九月竣工十一月初旬東京ニ廻航シテ學生ノ實習ニ使用セリ

十一月十八日品川沖碇泊中ノ實習船白鷹丸ニ於テ農林大臣其他所外ニ於ケル本所關係諸氏數百名ヲ招待シ翌十九日ハ職員學生一同同船ニ參集シ兩日ニ亙リテ同船ノ竣工式ヲ舉行シ超テ其二十三、四ノ兩日ハ芝浦岸壁ニ繫留シテ廣ク一般ノ觀覽ニ供シ以テ同船ノ將來ヲ祝福セリ

五年

一月十一日日本所御視察ノ爲メ 高松宮宣仁親王殿下台臨遊サレタリ

五月遞信省告示第千二百八十四號ヲ以テ本科漁撈科及遠洋漁業科卒業者ハ船舶職員法第五條第二項ニ依リ學術試驗合格者ト認メラレ滿二ケ年ノ乘船履歷ニ應シ漁船甲種二等運轉士免狀又ハ漁汽船甲種二等運轉士免狀ヲ無試驗ニテ授與セラルコトナレリ尙ホ遠洋漁業科卒業者ハ前記海技免狀受有後船舶職員試驗規程ニ定ムル受驗履歷ヲ得タルトキハ漁船甲種一等運轉士免狀又ハ漁汽船甲種一等運轉士免狀ヲ無試驗ニテ授與セラルコトナレリ

十月實習規程ノ一部ヲ改正ス又實習船規程ヲ改正シテ實習船ニ關スル綱要ヲ規定セリ

六年

館山町高島實驗場ハ同地ニ海軍飛行場設置ノ爲メ海軍ニ移管シ之ガ代價トシテ海軍省ノ經費ヲ以テ前

年十一月以來、千葉縣小湊町ニ建設中ノ小湊實驗場ハ五月竣工シ鹹水產生物ノ實驗竝ニ海洋、氣象觀測及浮游生物ノ研究ノ用ニ供セリ

九月勅令第二百三十四號ヲ以テ水產講習所名譽教授ニ關スル件公布セラル

十月水產局長長瀬貞一所長事務取扱トナル

十二月水產局長戶田保忠所長事務取扱トナリ、同月教授日暮忠所長トナル

七年

三月教授杉浦保吉所長トナル

七月實習船青鵬丸ヲ改造シ噸數五十五噸餘トセリ

八月靜岡縣榛原郡吉田村川尻ニ溫水性魚族ノ養殖實習場設置ニ着手シ八年三月竣工セリ

八年

二月本所規則ノ一部ヲ改正シ授業料ノ免除ニ關スル事項ヲ加ヘ遠洋漁業科ニ一定期間座學ヲ課スルコトトセリ

四月專攻科ヲ開設セリ

四月本所教育規程ヲ改正シ尙服裝規程ヲモ改メ專攻科、遠洋漁業科學生ノ服制ヲ定メタリ

昭和七年度ヨリ復舊工事中ノ廳舎、講堂、教室、實驗室等ノ建築竣工セルヲ以テ四月末假費舎ヨリ移

轉ヲ開始シ五月一日ヨリ新費舎ニ於テ授業ヲ開始セリ

八月山梨縣北巨摩郡大泉村ニ冷水性魚族ノ養殖實習場設置ニ着手シ同年十二月竣工セリ

九月一日内閣總理大臣ヨリ本所ノ帝都復興ニ關スル功勞ニ對シ感謝狀竝ニ帝都復興記念牌ヲ授與サ

ル九月三十日御眞影ヲ拜受シ奉戴式ヲ舉行セリ

十二月一日本所費舎新築落成式ヲ舉行シ引續キ二、三日兩日創立記念祭ヲ開催セリ

九年 小田原實習場ハ製造實習ニ不適當トナリタルヲ以テ静岡縣沼津市本字千本ニ之ヲ移轉スルニ決シ昭和

八年十一月工事ニ着手シ本年三月竣工セリ

四月二十九日學生控所及道場竣工セリ

十月六日本所學生教練查閱御視察ノ爲メ近衛師團長 朝香宮鳩彦王殿下台臨遊サレタリ

十一月舊假費舎ノ一部ヲ改造移轉シ雨天體操場ヲ設ク

十年 五月圖書標本室、冷蔵庫、艇庫ノ建設工事ニ着手ス

十二月寄宿舎規程ヲ改正シ寄宿寮ニ改メ皆寄宿制度トナセルモ設備ノ關係上昭和十一年四月ヨリ當分

ノ間本科各科第一學年ノミニ之ヲ實施ス

十一年 三月前年ヨリ建設中ノ圖書標本室、冷蔵庫、艇庫竣工セリ

三月燻製室ノ建設工事ニ着手シ同年七月竣工セリ

七月船舶安全法ニ準據シ近海漁業實習船整備ノ必要ヲ認メ實習船青嶋丸ノ代船建造ノ豫算ヲ得七月淺

野造船所(鶴見製鐵造船株式會社)ニ於テ新船建造ニ着手ス

十二年 三月前年ヨリ建造中ノ實習船進水セルヲ以テ神鷹丸(二三五噸九七)ト命名シ學生ノ實習ニ使用セリ

四月本所規程及規則中一部改正セラル

四月海軍豫備員候補者令(三月三十一日)及海軍豫備員令(四月十三日)改正セラレ本年度本所遠

洋漁業科入學者ヨリ海軍兵籍ニ編入シ卒業ノ上ハ海軍豫備將校ニ任セララルコトナレリ

三月三十一日勅令第八十八號ヲ以テ海軍現役武官水産講習所配屬令公布セラレタリ

五月一日實習船白鷹丸及神鷹丸同三日本所御視察ノ爲メ 高松宮宣仁親王殿下台臨遊サレタリ

第二節 官制、規程及規則

一 水産講習所官制

明治三十年三月二十二日 勅令第四十七號

(沿革) 明治三十一年一〇月勅令第二九八號、三三年三月同第
七二號、三四年四月同第四二號、三六年一二月同第
二三六號、四〇年四月同第一四七號、四一年一二月同
第二八五號、四二年三月同第七七號、四三年三月同
第八四號、同年九月同第三五一號、大正二年六月同
第二〇四號、七年四月同第一〇八號、八年四月同第
一三六號、九年八月同第三三七號、一〇年五月同第
二二〇號、一一年五月同第二四三號、同年一二月同
第五一〇號、一二年三月同第八八號、一三年二月同
第二二號、同年一二月同第二五七號、同年一二月同
第三六九號、一四年三月同第四一號、昭和二年四月
同第八三號、四年三月同第二二號、五年四月同第七
七號、六年三月同第三〇號、七年三月同第四三號、
八年四月同第五八號、九年一〇月同第三一七號、一
二年六月同第二九八號改正

第二條 水産講習所ニ左ノ職員ヲ置ク

- 所長 專任 三十人 奏任
- 技師 專任 四人 奏任
- 助教授 專任 二十五人 判任
- 屬 專任 八人 判任
- 技手 專任 七人 判任

第三條 所長ハ教授ヲ以テ之ニ充ツ

所長ハ農林大臣ノ指揮監督ヲ承ケ所中全般ノ事務ヲ掌

理ス

第四條 教授ハ上官ノ指揮ヲ承ケ教授ヲ掌ル

第五條 技師ハ上官ノ指揮ヲ承ケ技術ヲ掌ル

第六條 助教授ハ上官ノ指揮ヲ承ケ教授ノ職務ヲ助ク

第七條 屬ハ上官ノ指揮ヲ承ケ庶務ニ従事ス

第八條 技手ハ上官ノ指揮ヲ承ケ技術ニ従事ス

附 則

本令ハ昭和四年四月一日ヨリ之ヲ施行ス

第一條 水産講習所ハ農林大臣ノ管理ニ屬シ水産ニ關ス
ル學理及技術ノ教授及攻究ヲ掌ル

二 水産講習所名譽教授ニ
關スル件

昭和六年九月五日
勅令第二百三十四號

水産講習所ノ教育ニ付功勞顯著ナル者ニハ農林大臣ノ奏
薦ニ依リ名譽教授ノ名稱ヲ與フルコトヲ得

附 則

本令ハ公布ノ日ヨリ之ヲ施行ス

三 水産講習所規程

昭和四年三月三十日
省令第三號
昭和十二年四月
省令第六號改正

第一條 水産講習所ハ水産ニ關スル學理及技術ヲ教授シ
並其ノ蘊奧ヲ考究シ兼テ徳性ノ涵養ニ努ム

第二條 水産講習所ニ本科、専攻科及遠洋漁業科ヲ置ク
本科及専攻科ノ學科ヲ分チテ漁撈科、製造科及養殖科
トス

第三條 本科ニ於テハ漁撈、製造又ハ養殖ニ關シ各必要

タル者

二 専攻科ニ在リテハ水産講習所本科ヲ卒業シタル者
又ハ水産講習所長ニ於テ之ト同等以上ノ學術技能ヲ
有スル者ト認ムル者

三 遠洋漁業科ニ在リテハ水産講習所本科ノ漁撈科ヲ
卒業シタル者又ハ水産講習所長ニ於テ之ト同等以上
ノ學術技能ヲ有スル者ト認ムル者

第五條 本科ノ修業年限ハ四年、専攻科及遠洋漁業科ノ
修業年限ハ二年トス

第六條 本科ノ學科目及其ノ程度左ノ如シ

漁 撈 科

學科目	學 年			
	第一學年 授業時間數	第二學年 授業時間數	第三學年 授業時間數	第四學年 授業時間數
修 身	一	一	一	一
英 語	四	四	四	一
獨 逸	三	三	三	一
數 學	六	六	六	三
物 理	二	二	二	三
化 學	二	二	二	三

學科目	普通動物學	水産動物學	普通植物學	水産植物學	法學	經濟學	水産經濟學	水産通論	氣象學	漁具材料學	漁具構成學	漁具學	氣象學
普通動物學	三	三											
水産動物學		二											
普通植物學			二										
水産植物學				二									
法學					二								
經濟學						二							
水産經濟學							二						
水産通論								二					
氣象學									二				
漁具材料學										二			
漁具構成學											二		
漁具學												二	
氣象學													二

ナル學理及技術ヲ習得セシム
専攻科ニ於テハ本科ノ課程ニ照シ一層精深ナル程度ニ
於テ漁撈、製造又ハ養殖ニ關シ各必要ナル學理及技術
ヲ習得セシム
遠洋漁業科ニ於テハ遠洋漁業ニ關シ必要ナル學理及技
術ヲ習得セシム

第四條 水産講習所ニ入學スル者ハ男子ニシテ左ノ資格
ヲ具フルコトヲ要ス

- 一 本科ニ在リテハ左ノ各號ノ一ニ該當スル者
- (イ) 中學校第四學年ヲ修了シタル者
- (ロ) 高等學校尋常科ヲ修了シタル者
- (ハ) 高等學校高等科入學資格試驗ニ合格シタル者
- (ニ) 專門學校入學者檢定規程ニ依リ試驗檢定ニ合
格シタル者
- (ホ) 文部大臣ニ於テ高等學校高等科ノ入學ニ關シ
指定シタル者
- (ヘ) 文部大臣ニ於テ一般ノ專門學校ノ入學ニ關シ
中學校卒業者ト同等以上ノ學力アリト指定シ

養殖科

所 學 年	外 實 驗				計	無機化學實驗	有機化學實驗	生物化學實驗	物理化學實驗	食品化學實驗	製造化學實驗	普通動物學實驗	水產動物學實驗	動物組織學實驗	植物學實驗	微生物學實驗	水產製造學實驗	水產商品鑑定學實驗	水產製造機械設計實習	特別實驗實習
	第一學年	第二學年	第三學年	第四學年																
日數	三〇	二〇	四〇	三〇	三九															
事	水泳及操艇並=動物植物學實驗	製罐實習	水產製造學實習	水產製造學實習	三九															
項			水產製造及商取引調査		三九															

學 科 目	第一學年				第二學年				第三學年				第四學年		
	第一學期	第二學期	第三學期	第四學期	第一學期	第二學期	第三學期	第四學期	第一學期	第二學期	第三學期	第四學期	第一學期	第二學期	第三學期
無機化學															
有機化學															
生物化學															
物理化學															
食品化學															
製造化學															
普通動物學															
水產動物學															
動物組織學															
植物學															
微生物學															
水產製造學															
水產商品鑑定學															
特別實驗實習															
英語															
修身															
國語															
算術															
理科															
社會科															
勞作															
音樂															
美術															
衛生															
體育															
水產經濟學															
水產製造學															
水產植物學															
水產動物學															
水產微生物學															
水產植物生理學															
水產動物生理學															
水產植物學															
水產動物學															
水產微生物學															
水產植物生理學															
水產動物生理學															
水產植物學															
水產動物學															
水產微生物學															
水產植物生理學															
水產動物生理學															
水產植物學															
水產動物學															
水產微生物學															
水產植物生理學															
水產動物生理學															
水產植物學															
水產動物學															
水產微生物學															
水產植物生理學															
水產動物生理學															
水產植物學															
水產動物學															
水產微生物學															
水產植物生理學															
水產動物生理學															
水產植物學															
水產動物學															
水產微生物學															
水產植物生理學															
水產動物生理學															
水產植物學															
水產動物學															
水產微生物學															
水產植物生理學															
水產動物生理學															
水產植物學															
水產動物學															
水產微生物學															
水產植物生理學															
水產動物生理學															
水產植物學															
水產動物學															
水產微生物學															
水產植物生理學															
水產動物生理學															
水產植物學															
水產動物學															
水產微生物學															
水產植物生理學															
水產動物生理學															
水產植物學															
水產動物學															
水產微生物學															
水產植物生理學															
水產動物生理學															
水產植物學															
水產動物學															
水產微生物學															
水產植物生理學															
水產動物生理學															
水產植物學															
水產動物學															
水產微生物學															
水產植物生理學															
水產動物生理學															
水產植物學															
水產動物學															
水產微生物學															
水產植物生理學															
水產動物生理學															
水產植物學															
水產動物學															
水產微生物學															
水產植物生理學															
水產動物生理學															
水產植物學															
水產動物學															
水產微生物學															
水產植物生理學															
水產動物生理學															
水產植物學															
水產動物學															
水產微生物學															
水產植物生理學															
水產動物生理學															
水產植物學															
水產動物學															
水產微生物學															
水產植物生理學															
水產動物生理學															
水產植物學															
水產動物學															
水產微生物學															
水產植物生理學															
水產動物生理學															
水產植物學															
水產動物學															
水產微生物學															
水產植物生理學															
水產動物生理學															
水產植物學															
水產動物學															
水產微生物學															
水產植物生理學															
水產動物生理學															
水產植物學															
水產動物學															
水產微生物學							</								

選 擇 科 目													必 修 科 目			學 科 目	學 年			
漁業組合論	水產市場論	商產金融法	民產政學	水產經濟學	水產法學	比較漁業學	漁船機械學	漁船設計學	漁具材料學	漁具物理學	漁具化學	漁具生物學	漁具學	統計學	水產史			水產生物學	漁具學	漁具學
二	三		二	二	三	四	二	二	二	三	三	三	三	二	二	二	四	二	二	二
二	三		二	二	三	四	二	二	二	三	三	三	三	二	二	二	四	二	二	二
二	三		二	二	三	四	二	二	二	三	三	三	三	二	二	二	四	二	二	二
		二	四	二	三						二	四	三			二	二	二	二	二
		二	四	二	三						二	四	三			二	二	二	二	二
		二	四	二	三						二	四	三			二	二	二	二	二

必修科目及選擇科目並ニ其ノ程度左ノ如シ

漁 撈 科

選 擇 科 目													必 修 科 目			學 科 目	學 年			
民產政學	水產經濟學	工場設計論	工場經營論	水產製造機械學	製糖化學	製鹽化學	物理化學	製造物理學	水產商品學	水產製造學	水產製造原料學	水產製造學	統計學	水產商品學	水產史			水產製造學	水產製造學	水產製造學
二	二	三	四	二	三	三	三	三	三	二	二	二	二	二	二	二	二	二	二	二
二	二	三	四	二	三	三	三	三	三	二	二	二	二	二	二	二	二	二	二	二
二	二	三	四	二	三	三	三	三	三	二	二	二	二	二	二	二	二	二	二	二
				三	二	三	三	三					三			二				
				三	二	三	三	三					三			二				
				三	二	三	三	三					三			二				

製 造 科

漁業經營論	二
漁撈物理學實驗	三
漁撈化學實驗	三
漁船設計論實習	二
漁業經營論	二
漁撈物理學實驗	三
漁撈化學實驗	三
漁船設計論實習	二
漁業經營論	二
漁撈物理學實驗	三
漁撈化學實驗	三
漁船設計論實習	二
漁業經營論	二
漁撈物理學實驗	三
漁撈化學實驗	三
漁船設計論實習	二

於 外 所	第一學年	學 年	日 數	事 項	特別實驗實習	土木學實習	細菌學實習	水產植物學實習	普通植物學實習	水產生物學實習	動物生理學實習	水產動物學實習	普通動物學實習	地質學實習	物理化學及飼料學實習	無機化學實驗	有機化學實驗	生物化學實驗	物理化學及飼料學實習	植物學	土壤學	飼料學	養殖學	水產學
					三	三	三	三	三	三	三	三	三	三	三	三	三	三	三	三	三	三	三	三
五	四	三	三	三	三	三	三	三	三	三	三	三	三	三	三	三	三	三	三	三	三	三	三	三
五	四	三	三	三	三	三	三	三	三	三	三	三	三	三	三	三	三	三	三	三	三	三	三	三
五	四	三	三	三	三	三	三	三	三	三	三	三	三	三	三	三	三	三	三	三	三	三	三	三
五	四	三	三	三	三	三	三	三	三	三	三	三	三	三	三	三	三	三	三	三	三	三	三	三

第七條 專攻科ノ學科目ハ之ヲ必修科目、選擇科目及隨意科目ニ分ツ

備 考	查 調 及 習 實 驗 實 ル ケ			
	第一學年	第二學年	第三學年	第四學年
一 本表ノ外各學年ニ於テ四日以上ノ野外教練ヲ課ス	二	二	二	二
二 本表ノ外必要ニ應ジテ特別講義ヲ課スルコトアルベシ	一四	一四	一四	一四
三 各學年ノ學科目及其ノ授業時間數並ニ所外ニ於ケル實驗、實習及調査ノ日數ハ時宜ニ依リ之ヲ變更スルコトアルベシ	二	二	二	二
四 漁撈科第四學年ノ授業ハ實習船ニ於テ之ヲ行フ	二	二	二	二

目 科		第一學年每週		第二學年每週	
商	水產金融論			二	四
工	水產市場論	三	三	二	二
漁	水產組合法論	三	三	二	二
製	製造物理學實驗	三	三	二	二
物	物理化學實驗	六	六	六	六
榮	榮養化學實驗	三	三	三	三
工	工場設計論實習	三	三	三	三

養殖科

目 科 修 必	學 科 目			學 年		
	第一學期	第二學期	第三學期	第一學期	第二學期	第三學期
水產増殖論	三	二	三	三	二	三
動物生態學	三	三	三	二	二	二
水質改良論	三	三	三	二	二	二
餌料生理學	三	三	三	二	二	二
水産生物學	三	三	三	二	二	二
統計學	三	二	三	二	二	二
生物計測學	三	二	三	二	二	二
水質學實驗	三	二	三	二	二	二
水産生物生理學實驗	三	二	三	二	二	二

目 科 擇 選		第一學年		第二學年	
養殖物理學	二	二	二	二	二
魚病學	二	二	二	二	二
比較發生學	三	三	三	三	三
養殖場設計論	三	三	三	三	三
養殖土木學	四	四	四	四	四
水產經濟學	三	三	三	三	三
水產法學	四	四	四	四	四
財政學	三	三	三	三	三
水產政策	二	二	二	二	二
商法	二	二	二	二	二
水產金融論	二	二	二	二	二
水產市場論	二	二	二	二	二
漁業組合論	二	二	二	二	二
養殖經營論	二	二	二	二	二
養殖物理學實驗	三	三	三	三	三
物理化學實驗	三	三	三	三	三
魚病學實驗	六	六	六	六	六
比較發生學實驗	六	六	六	六	六
養殖場設計論實習	六	六	六	六	六
養殖土木學實習	六	六	六	六	六

備考

- 一 本表ノ外各學年に於テ教練ヲ課ス
 - 二 本表ノ外必要ニ應ジテ特別講義、實驗、實習又ハ調査ヲ課スルコトアルベシ
 - 三 各學年ノ學科目及其ノ授業時間數ハ時宜ニ依リ之ヲ變更スルコトアルベシ
- 選擇科目ノ選擇方法竝ニ隨意科目ノ種類及授業時間數

ハ水産講習所長之ヲ定ム

第七條ノ二 遠洋漁業科ノ學科目及其ノ程度左ノ如シ

學 科 目	每 週 授 業 時 間 數
遠洋漁業論	四
漁獲物處理論	一
水産貿易論	一
航海學	一二
運用法	八
海法	六
軍事學及教練	七
計	三九

備考

- 一 本表ノ外必要ニ應ジテ特別講義ヲ課スルコトアルベシ
- 二 學科目及其ノ授業時間數ハ時宜ニ依リ之ヲ變更スルコトアルベシ

- 三 所内ニ於ケル學科目ノ履修期間ハ約六月トス
 - 四 所外ニ於ケル實習ハ實習船其ノ他所長ノ指定スル船舶ニ於テ之ヲ行フ
 - 五 軍事學練習ハ海軍砲術學校ニ於テ之ヲ行フ
- 第八條 本科又ハ專攻科ノ學科目中一科目又ハ數科目ヲ選擇シテ學修セムトスルモノハ選科生トシテ入學ヲ許可スルコトヲ得

- 第九條 水産ニ關スル特殊ノ科目ヲ限り必要ナル學理及技術ヲ習得セシムル爲別科ヲ置クコトヲ得
- 第十條 外國人ノ入學ニ關シテハ水産講習所長別ニ之ヲ定ム

第十一條 本則施行ニ關シ必要ナル事項ハ水産講習所長之ヲ定ム

附 則

本令ハ公布ノ日ヨリ之ヲ施行ス

本令施行ノ際現ニ本科第二學年、第三學年又ハ第四學年ニ在學スル者ニ課スベキ學科目及其ノ程度ニ關シテハ水産講習所長之ヲ定ム

本令施行ノ際現ニ遠洋漁業科第二學年ニ在學スル者ニ關

シテハ仍從前ノ例ニ依ル

四 水産講習所規則

(沿革) 昭和四年四月制定
昭和八年二月一日、
同 一二年四月五日改正

第一章 本科

第一節 學科及學科課程

第一條 本科ノ學科ヲ分チテ漁撈科、製造科及養殖科トス

各學科ニ於ケル學科目及其ノ程度左ノ如シ
略(本所規程第六條第一項ノ表ノ通り)

第二節 學年、學期及休業日

第二條 學年ハ四月一日ニ始マリ翌年三月三十一日ニ終ル

第三條 一學年ヲ分チテ三學期トス
各學期ノ期間左ノ如シ

第一學期 自 四月三十一日
至 八月三十一日

二三

第二學期 自 九月三十一日
至 十二月三十一日

第三學期 自 翌年一月三十一日
至 同年三月三十一日

第四條 休業日左ノ如シ但シ第四號乃至第六號ノ休業日ハ所長之ヲ定ム

一日 曜日

二 大祭祝日

三 創立記念日 三月二十二日

四 春季休業日 四月一日ヨリ四月七日迄ノ間ニ於テ若干日

五 夏季休業日 七月十一日ヨリ九月十日迄ノ間ニ於テ若干日

六 冬季休業日 十二月二十五日ヨリ翌年一月七日迄ノ間ニ於テ若干日

漁撈科第四學年ノ休業日ハ前項ノ規定ニ拘ラズ所長別ニ之ヲ定ム實驗、實習又ハ調査ハ休業日ニ於テモ之ヲ課スルコトアルベシ

第三節 入學、在學、退學及懲戒

第八條 學力試験ノ學科目並ニ學力試験、體格検査及人物考査ノ期日及場所ハ官報ヲ以テ之ヲ公告ス

第九條 入學志願者ハ入學願書(様式第一號)ニ入學檢定料及左ノ書類ヲ添ヘ之ヲ所長ニ差出スベシ

一 履歷書(様式第二號)

二 第六條各號ノ一ニ該當スル資格ヲ證スル證明書又ハ其ノ資格ヲ取得スベキ旨ヲ證スル當該學校長ノ證明書

三 第六條第一號、第二號、第五號又ハ第六號ニ該當スル者ニ在リテハ學校長ノ學業成績及性行調査書(様式第三號)

四 六月以内ノ撮影ニ係ル單身ノ半身脱帽ノ手札形寫眞(裏面ニ志望學科名、氏名及生年月日ヲ自署スベシ)

五 體格検査書(様式第七號)

入學志願者ハ第一條ニ掲グル學科ニ付其ノ一ヲ選ヒ願書ニ記載スベシ
第一項ノ書類ノ外所長必要アリト認ムル書類ノ提出ヲ

二三

第五條 入學期ハ學年ノ始トス

第六條 入學ヲ許可セラルベキ者ハ男子ニシテ左ノ各號ノ一ニ該當シ且學力試験及體格検査ニ合格シタルモノニ付其ノ人物ヲ考査シ之ヲ決ス

一 中學校第四學年ヲ修了シタル者

二 高等學校尋常科ヲ修了シタル者

三 高等學校高等科入學資格試験ニ合格シタル者

四 專門學校入學者檢定規程ニ依リ試験檢定ニ合格シタル者

五 文部大臣ニ於テ高等學校高等科ノ入學ニ關シ指定シタル者

六 文部大臣ニ於テ一般ノ專門學校ノ入學ニ關シ中學校卒業者ト同等以上ノ學力アリト指定シタル者

第七條 學力試験ハ中學校第四學年修了ノ程度ニ依リ左ニ掲グル學科目ニ付之ヲ行フ

一 國語漢文 二 英語 三 數學
四 動物學、物理學及化學ノ内一學科目

命ズルコトアルベシ

第十條 入學檢定料ハ金三圓トシ收入印紙ヲ以テ之ヲ納ムベシ

前項ノ收入印紙ハ之ヲ入學願書ニ貼付シテ差出スベシ
既納ノ入學檢定料ハ之ヲ還付セズ

第十一條 入學ノ許可ヲ受ケタル後ニ於テハ他ノ學科ニ轉ズルコトヲ得ズ

第十二條 第二十一條ノ規定ニ依リ退學シタル者再入學ヲ請フトキハ詮衡ノ上學年ノ始ニ於テ入學ヲ許可シ原級又ハ原級以下ニ編入スルコトアルベシ

前項ノ場合ニ於テ必要アリト認ムルトキハ學力試驗及體格檢査ヲ行フコトアルベシ

第十三條 入學ヲ許可セラレタル者ハ許可ノ日ヨリ十日以内ニ在學證書(樣式第四號)及戶籍謄本ヲ差出スベシ
正當ノ事由ナクシテ其ノ手續ヲ遲延シタルトキハ入學ノ許可ヲ取消スコトアルベシ

第十四條 在學證書ニ署名スヘキ保證人ハ二人トシ内一人ハ入學者ノ父兄、親戚又ハ入學者ニ學資ヲ支給スル

第十九條 疾病其ノ他ノ事故ニ因リ其ノ學年間休學セム

トスル者ハ事由ヲ具シ保證人ト連署ヲ以テ許可ヲ受ケベシ
疾病ニ因ル場合ハ醫師ノ診斷書ヲ添付スベシ

休學者ハ次學年ノ始ヨリ之ヲ原級ニ復學セシム

第二十條 兵役ニ服スル爲休學セムトスル者ニ對シテハ其ノ服役期間又ハ其ノ學年間休學ヲ許可ス

前項ノ者服役滿期後直ニ就學セムトスルトキハ其ノ學年ニ於テ之ヲ原級ニ復學セシム

第二十一條 疾病其ノ他ノ事故ニ因リ退學セムトスル者ハ事由ヲ具シ保證人連署ヲ以テ願出ヅベシ
疾病ニ因ル場合ハ醫師ノ診斷書ヲ添付スベシ

第二十二條 學生ニシテ左ノ各號ノ一ニ該當スルモノハ之ヲ退學セシムルコトアルベシ

- 一 品行不正又ハ怠惰ニシテ改悛ノ見込ナキ者
- 二 學業ノ成績著シク不良ニシテ成業ノ見込ナキ者
- 三 傷痍ヲ受ケ又ハ疾病ニ罹リ成業ノ見込ナキ者
- 四 二學年ヲ超エルモ尙原級ニ止マル者但シ休學期間ハ之ヲ除ク

二四

者、他ノ一人ハ東京市又ハ其ノ附近ニ在住スル年齢二十五年以上ノ男子タルコトヲ要ス

第十五條 保證人死亡シ又ハ保證人タル資格ヲ缺クニ至リタルトキハ遲滞ナク別ニ保證人ヲ定ムベシ

所長ニ於テ保證人ヲ不適當ト認ムルトキハ之ガ變更ヲ命ズルコトアルベシ

前二項ノ規定ニ依リ保證人ヲ定メタルトキハ保證人變更届書(樣式第五號)ヲ差出スベシ

第十六條 保證人轉籍、轉居、改姓、改名又ハ改印シタルトキハ直ニ之ヲ届出ヅベシ

第十七條 學生ハ本所所定ノ制服制帽ヲ着用スベシ

第十八條 疾病其ノ他ノ事故ニ依リ缺課又ハ缺席シタル者ハ其ノ事由ヲ具シ通學生ニ在リテハ保證人ト連署ヲ以テ、寄宿寮生ニ在リテハ學生取締ノ證明ヲ經テ速ニ

之ヲ届出ヅベシ
疾病ニ因リ引續キ一週間以上缺席スル場合ハ届書ニ醫師ノ診斷書ヲ添付スベシ

第二十三條 學生ノ本分ニ背キタル行爲アルトキハ其ノ輕重ニ依リ左ノ懲戒ニ附ス

戒飭、停學、退學

第四節 試驗、進級及卒業

第二十四條 各學年ノ課程終了ハ學業成績及平素ノ勤惰ヲ考査シテ之ヲ定ム

前項ノ規定ニ依ル考査ノ外漁撈科第四學年ニ在リテハ實習船ニ於ケル實習ニ關スル報告書ヲ、製造科第四學年及養殖科第四學年ニ在リテハ特別實驗實習ニ關スル報告書ヲ提出セシメ其ノ成績ヲ考査ス

第二十五條 前條ノ考査ニ合格シタル者ハ之ヲ進級セシメ、合格セザル者ハ次學年ノ始ヨリ原級ノ課程ヲ再修セシム

所長必要アリト認ムルトキハ前項ノ規定ニ依リ進級シタル者ニ對シ所外ニ於ケル實驗、實習又ハ調査ニ限リ原級ノ課程ノ全部又ハ一部ヲ再修セシムルコトアルベシ

第二十六條 試驗ハ各學科自ニ付毎學期一回以上之ヲ行

二五

フ但シ學科目ノ性質ニ依リ試験ヲ省略スルコトアルベシ

第二十七條 疾病其ノ他ノ已ムヲ得ザル事故ニ依リ試験ヲ受クルコト能ハザル者ニ對シテハ其ノ事由ノ明瞭ナル場合ニ限り追試験ヲ施行ス

第二十八條 全課程ヲ修了シタル者ニハ卒業證書ヲ授與ス

第二十九條 本節ニ規定スルモノノ外成績考查ニ關スル細則ハ別ニ之ヲ定ム

第五節 授業料

第三十條 授業料ハ一學年六十五圓トス

授業料ハ左ノ三期ニ分チテ之ヲ徴收ス

第一期 自 四月三十一日 金貳拾五圓

第二期 自 九月三十一日 金貳拾五圓

第三期 自翌年一月三十一日 金拾五圓

授業料ハ第一期ニ在リテハ四月八日ヨリ同月十七日迄

ニ、第二期ニ在リテハ九月十一日ヨリ同月二十日迄ニ、

第三期ニ在リテハ一月八日ヨリ同月十七日迄ニ之ヲ納付スベシ但シ前納スルヲ妨ゲズ

第三十一條 既納ノ授業料ハ之ヲ還付セズ

第三十二條 一期間ヲ通シテ休學シタルトキハ其ノ期ニ屬スル授業料ハ之ヲ徴收セズ

退學ノ場合ニ於テハ其ノ期ニ屬スル授業料ハ之ヲ徴收ス

左ノ各號ノ一ニ該當スル場合ニ於テハ其ノ期ニ屬スル授業料ハ復學又ハ取消ノ月ヨリ月割計算ヲ以テ之ヲ徴收ス

一 第二十條第二項ノ規定ニ依リ復學シタルトキ

二 第三十三條ノ四ノ規定ニ依リ授業料ノ免除ヲ取消サレタルトキ

前項ノ場合ニ於テハ第三十條第三項ノ規定ニ拘ラズ授業料ハ毎月之ヲ分納セシム

第三十三條 授業料ヲ所定ノ期日ニ納付セザル者アルトキハ催告ヲ爲シ尙納付セザルトキハ之ヲ退學セシムルコトアルベシ

第三十三條ノ二 入學後學費ノ支辨著シク困難トナリタル學生ニハ其ノ學業成績、勤惰及性行ニ付調査ノ上授業料ヲ免除スルコトアルベシ

第三十三條ノ三 授業料ノ免除ヲ受クベキ學生ハ每學年ヲ始ニ於テ之ヲ定ム

第三十三條ノ四 授業料ノ免除ヲ受クル學生ニシテ免除ヲ必要トスル事情止ミタリト認ムルトキ又ハ學業ヲ怠リ若ハ學生ノ本分ニ背キタル行爲アルトキハ其ノ免除ハ之ヲ取消ス

第二章 專攻科

第一節 學科及學科課程

第三十四條 專攻科ノ學科ヲ分チテ漁撈科、製造科及養殖科トス

第三十五條 學科目ヲ必修科目、選擇科目及隨意科目トス

各學科ニ於ケル必修科目及選擇科目並ニ其ノ程度左ノ如シ

略(本所規程第七條第二項ノ表ノ通り)

選擇科目ノ選擇方法ニ付テハ教授會ノ議ヲ經テ別ニ之ヲ定ム

第三十六條 隨意科目ノ種類及授業時間數ハ毎年之ヲ定ム

學生ハ所長ノ許可ヲ得テ他ノ學科ニ屬スル授業ヲ隨意科目トシテ履修スルコトヲ得

第二節 入學、在學及除籍

第三十七條 入學ヲ許可セラルベキ者ハ男子ニシテ左ノ各號ノ一ニ該當シ且學力試験及體格検査ニ合格シタルモノニ付其ノ人物ヲ考查シ之ヲ決ス但シ第一號ニ該當スル者ニシテ其ノ卒業シタル本科ノ學科ト同一ノ學科ニ入學ヲ志願スル者ニ付テハ其ノ入學前ニ於ケル學業成績並ニ體格及人物ヲ考查シ入學ヲ許可スルコトアルベシ

- 一 水産講習所本科ヲ卒業シタル者
- 二 實業專門學校タル水産學校ヲ卒業シタル者
- 三 前二號ノ外所長ニ於テ水産講習所本科ヲ卒業シタル者ト同等以上ノ學術技能ヲ有スル者ト認ムル者

第三十七條ノ二 前條ノ學力試験ハ各學科ニ付水産講習

所本科當該學科卒業ノ程度ニ依リ之ヲ行フ

學力試験ノ學科目並ニ學力試験、體格検査及人物考査ノ期日及場所ハ官報ヲ以テ之ヲ公告ス

第三十八條 漁撈科ニ在リテハ水産講習所本科漁撈科ヲ卒業シタル者、製造科ニ在リテハ水産講習所本科製造科ヲ卒業シタル者、養殖科ニ在リテハ水産講習所本科養殖科ヲ卒業シタル者ハ他ノ入學志願者ニ先チ入學ヲ許可ス

第三十九條 前條ニ掲グル者ヲ入學セシメタル後尙闕員アル場合ハ第三十七條各號ニ該當スル其ノ他ノ者ニ對シ入學ヲ許可ス

第四十條 削除

第四十一條 一ノ學科ヲ卒ヘタル者ニシテ更ニ他ノ學科ニ入學セントスル者ハ前四條ノ規定ニ拘ラズ入學ヲ許可スルコトアルベシ

第四十二條 削除

第四十三條 入學志願者ハ入學願書(様式第六號)ヲ所

長ニ差出スベシ

入學志願者ハ第三十四條ニ掲グル學科ニ付其ノ一ヲ選ビ願書ニ記載スベシ

第三十七條第二號及第三號ニ掲グル者ハ願書ニ左ノ書類ヲ添附スベシ但シ第四十一條ニ掲グル者ハ此ノ限ニ在ラス

一 履歷書(様式第二號)

二 六月以内ノ撮影ニ係ル單身ノ半身脱帽ノ手札形寫眞(裏面ニ志望學科名、氏名及生年月日ヲ自署スベシ)

三 體格検査書(様式第七號)

前項ノ書類ノ外所長必要アリト認ムル書類ノ提出ヲ命ズルコトアルベシ

第四十四條 削除

第四十五條 學生ニシテ左ノ各號ノ一ニ該當スルモノハ之ヲ退學セシムルコトアルベシ

一 品行不正又ハ怠惰ニシテ改悛ノ見込ナキ者

二 學業ノ成績著シク不良ニシテ成業ノ見込ナキ者

成績考査ヲ受クルコトヲ要セズ

第四十八條 削除

第四十九條 削除

第五十條 學生ハ本章第一節ノ規定ニ依リ第一學年ニ於テ履修スベキ學科中其ノ總數ノ三分ノ二以上ニ相當スルモノニ付試験又ハ之ニ代ハルベキ成績考査ニ合格シタル後ニ非ザレバ第二學年ニ於テ履修スベキ學科目ニ付試験若ハ之ニ代ハルベキ成績考査ヲ受ケ又ハ卒業論文ヲ提出シ其ノ考査ヲ受クルコトヲ得ズ

第五十一條 卒業論文ハ學年ノ始ニ於テ其ノ題目ヲ定メ所長ノ承認ヲ經タル上指導教官ノ指導ヲ受ケテ之ヲ作成スベシ

前項ノ卒業論文ハ翌年一月三十一日迄ニ之ヲ提出スベシ

第五十二條 必修科目ノ全部及第三十五條第三項ノ規定ニ依リ選擇シタル學科目ノ全部ニ付試験又ハ之ニ代ハルベキ成績考査ニ合格シ且卒業論文ノ成績考査ニ合格シタル者ニハ卒業證書ヲ授與ス

三 傷痍ヲ受ケ又ハ疾病ニ罹リ成業ノ見込ナキ者
四 在學四年ヲ超ユルモ尙卒業セザル者但シ休學期間ハ之ヲ除ク

第三節 試験及卒業

第四十六條 必修科目及第三十五條第三項ノ規定ニ依リ選擇シタル學科目ノ試験ハ毎年一回學年末ニ於テ之ヲ行フ但シ時宜ニ依リ學年中ニ之ヲ行フコトアルベシ
學生前項ノ試験ヲ受クルコト能ハザリシトキ又ハ試験ヲ受ケテ合格セザリシトキハ其ノ試験ニ合格スルコトニ依リ専攻科ヲ卒業スルコトヲ得ベキ者ニ限り次學年ノ始ニ於テ更ニ試験ヲ受クルコトヲ得

試験ノ期日ハ二週間以前ニ之ヲ所内ニ揭示ス
第一項ノ學科目中實驗及實習ニ付テハ試験ニ代フルニ平素ノ成績ノ考査ヲ以テスルコトヲ得

隨意科目ノ試験ハ學生ノ希望アル場合ニ限り之ヲ行フ
第四十七條 第四十一條ノ規定ニ依リ入學ヲ許可セラレタル者ハ從前在學中試験又ハ之ニ代ハルベキ成績考査ニ合格シタル學科目ニ付更ニ試験又ハ之ニ代ハルベキ

第五十三條 削除

第四節 授業料

第五十四條 授業料ハ一學年金六十五圓トス

授業料ハ左ノ三期ニ分チテ之ヲ徴收ス

第一期 自 四月三十一日 金貳拾五圓

第二期 自 九月三十一日 金貳拾五圓

第三期 自 翌年一月三十一日 金拾五圓

第五節 雜 則

第五十五條 第二條乃至第五條、第十一條乃至第二十一條、第二十三條、第二十九條、第三十條第三項、第四項及第三十一條乃至第三十三條ノ四ノ規定ハ專攻科ニ之ヲ準用ス

第三章 遠洋漁業科

第五十六條 削除

第五十七條 遠洋漁業科ノ學科目及其ノ程度左ノ如シ

略(本所規程第七條ノ二ノ表ノ通り)

第五十七條ノ二 左ノ各號ノ一ニ該當スル者ニ對シテハ

入學ヲ許可セズ

- 一 禁錮以上ノ刑ニ處セラレタル者
- 二 破産者ニシテ復權ヲ得ザルモノ
- 三 妻アル者

第五十八條 入學ヲ許可セラルベキ者ハ入學期ニ於テ年齢二十五年未滿ノ男子ニシテ左ノ各號ノ一ニ該當シ且體格検査ニ合格シタルモノニ付其ノ入學前ニ於ケル學業成績及人物ヲ考查シ之ヲ決ス

- 一 水産講習所本科漁撈科ヲ卒業シタル者
 - 二 所長ニ於テ前號ニ掲グル者ト同等以上ノ學術技能及乘船履歴ヲ有スル者ト認メタル者
- 所長必要アリト認ムル場合ハ前項第二號ニ掲グル者ニ付其ノ資格ヲ試験スルコトアルベシ

第五十八條ノ二 前條第一項第一號ニ該當スル者ハ他ノ入學志願者ニ先チ入學ヲ許可ス

第五十八條ノ三 前條ノ入學志願者ノ數收容豫定ノ人員ヲ超ユルトキハ水産講習所本科漁撈科卒業ノ程度ニ依リ選抜試験ヲ行ヒ入學ヲ許可スベキ者ヲ定ム

第五十八條ノ四 第五十八條第一項第一號ニ該當スル者

ヲ入學セシメタル後尙闕員アル場合ニ於テ同條同項第二號ニ該當スル者ニ對シ入學ヲ許可ス

前條ノ規定ハ前項ノ入學志願者ノ數補闕豫定ノ人員ヲ超ユル場合ニ之ヲ準用ス

第五十八條ノ五 第五十八條第一項ノ體格検査ノ期日及

場所並ニ前二條ノ規定ニ依ル選抜試験ノ學科目、期日

及場所ハ官報ヲ以テ之ヲ公告ス

第五十九條 入學志願者ハ入學願書(様式第八號)ニ左

ノ書類ヲ添ヘ之ヲ所長ニ差出スベシ

一 履歷書(様式第二號)

二 戶籍謄本

三 身元證明書(様式第九號)

四 六月以内ノ撮影ニ係ル單身ノ半身脱帽ノ手札形

寫眞

第五十九條ノ二 入學ヲ許可セラレタル者ハ許可ノ日ヨ

リ十日以内ニ在學證書(様式第四號)ヲ差出スベシ正

當ノ事田ナクシテ其ノ手續ヲ遅延シタルトキハ入學ノ

許可ヲ取消スコトアルベシ

第五十九條ノ三 遠洋漁業科ノ學生ハ入學ノ日ヨリ海軍

兵籍ニ編入セラルルモノトス

第五十九條ノ四 學生ハ所内ニ於テ學科目履修中本所内

寄宿寮ニ居住スベシ

第五十九條ノ五 學生ハ所外ニ於テ軍事學練習中ヲ除ク

ノ外本所所定ノ制服制帽ヲ着用スベシ

第五十九條ノ六 學生ハ請願ニ依リ退學スルコトヲ得ズ

但シ所長ニ於テ事情已ムヲ得ズト認メタルトキハ此ノ

限ニ在ラズ

第五十九條ノ七 學生ニシテ左ノ各號ノ一ニ該當スルモ

ノハ退學ヲ命ズ

一 品行不正又ハ怠惰ニシテ改悛ノ見込ナキ者

二 學業ノ成績著シク不良ニシテ成業ノ見込ナキ者

三 傷痍ヲ受ケ又ハ疾病ニ罹リ成業ノ見込ナキ者

四 第五十七條ノ二各號ノ一ニ該當スルニ至リタル

者

第六十條 削除

第六十一條 疾病其ノ他ノ事故ニヨリ休學セムトスル者ハ事由ヲ具シ休學ノ期間ヲ定メテ其ノ許可ヲ受クベシ
疾病ニ因ル場合ハ醫師ノ診斷書ヲ添付スベシ
休學ノ期間ハ之ヲ修業年限ニ算入セズ

第六十二條 學生ハ所外ニ於ケル實習ニ關スル報告書及實習日誌ヲ提出スベシ

第六十三條 課程ノ修了ハ學業成績、所外ニ於ケル實習及練習ノ成績並ニ平素ノ勤惰ヲ考査シ相當ト認メタル者ニ付試験ヲ行ヒ之ヲ定ム

第六十四條 第二條、第四條第二項、第五條、第十四條乃至第十六條ノ二、第十八條、第二十三條、第二十七條乃至第二十九條及第四十六條第三項ノ規定ハ遠洋漁業科ニ之ヲ準用ス

第四章 選科生

第六十四條 本科又ハ專攻科ノ學科目中一科目又ハ數科目ヲ選擇シテ學修セムトスル者ハ教授會ノ議ヲ經テ選科生トシテ入學ヲ許可スルコトアルベシ

第六十五條 選科生トシテ入學ヲ許可セラルベキ者ハ男

シテハ仍從前ノ例ニ依ル

本則施行ノ際現ニ本科第二學年、第三學年又ハ第四學年ニ在學スル者ニ課スベキ學科目及其ノ程度ハ別表ニ依ル
第二十四條ノ改正規定ハ本則施行ノ際現ニ本科第四學年ニ在學スル者ニハ之ヲ適用セズ

本則施行ノ際現ニ遠洋漁業科第二學年ニ在學スル者ニ關シテハ仍從前ノ例ニ依ル
略(別表)

様式第一號

收入
(印紙)

入學願書

志望學科

受験地

私儀水産講習所本科へ入學致度左記書類相添へ此段相願候也

年 月 日 何 某

水産講習所長何某殿

左記

一 履歷書

子ニシテ其ノ選擇スル學科目ヲ學修スルニ足ルベキ學力ヲ有シ且體格檢査ニ合格シタルモノニ限ル
前項ノ學力ハ入學試験ヲ行ヒ之ヲ檢定スルコトアルベシ

第六十六條 入學志願者ハ入學願書ニ選擇セムトスル學科目ヲ記載シ履歷書ヲ添へ之ヲ所長ニ差出スベシ

第六十七條 選科生ノ入學ハ學生ノ修學ニ妨ゲナキニ限リ學年ノ始ニ於テ之ヲ許可ス

第六十八條 選科生ハ其ノ修學シタル學科目ニ付試験其ノ他成績考査ヲ受クルコトヲ得
前項ノ成績考査ニ合格シタル者ニハ願ニ依リ證明書ヲ授與ス

第六十九條 本章ニ規定スルモノノ外本科選科生ニ在リテハ本科ノ學生ニ關スル規定ヲ、專攻科選科生ニ在リテハ專攻科ノ學生ニ關スル規定ヲ準用ス

附則

本則ハ昭和十二年四月五日ヨリ之ヲ施行ス
本則施行前入學ヲ志願シタル者ニ對スル入學ノ許可ニ關

- 一 水産講習所規則第九條第二號ニ依ル證明書
- 一 學業成績及性行調査書
- 一 寫眞
- 一 體格檢査書

様式第二號

履歷書

本籍
現住所
家業 (戶主又ハ世帯主ノ職業)
氏名 (氏名ノ右側ニ讀ミ假名ヲ附スベシ)
生年月日
學業 (學校ノ名、入退學、修業ノ年月日、在學中ノ者ハ其ノ學年等)
兵役 (何年徵兵適齡、檢査後ノモノハ其ノ旨ヲ記スベシ)
職業 (自己ノ從事シタル職業ヲ記スベシ)
賞罰
右之通相違無之候也

年 月 日 何 某

様式第三號

一 呼吸器
 一 血行器
 一 皮膚其ノ他
 一 春 柱 一齒 牙 一痘 一言 語
 一 既 往、現在ノ疾病又ハ畸形
 右検査候處相違無之候也
 検査 年 月 日 現住所 醫師 何 某◎

様式第八號

入學願書

私儀水産講習所遠洋漁業科へ入學致度左記書類相添へ此段相願候也

年 月 日 何 某◎
 水産講習所長何某殿
 左記
 一 履 歷 書
 一 戸 籍 謄 本
 一 身 元 證 明 書
 一 寫 眞

様式第九號

身元證明書
 本籍 何 某
 何年何月何日生

一 兵役關係
 一 禁錮以上ノ刑ニ處セラレタルコトナシ
 一 破産ノ宣告ヲ受ケタルコトナシ(破産ノ宣告ヲ受ケタル)コトアルモ復權セリ
 右ノ通相違無之コトヲ證明ス
 年 月 日 市町村長 何 某◎

五 水産講習所入學試業料

ニ關スル件

大正六年二月二十六日
 農商務省令第四號

水産講習所入學試業料ハ收入印紙ヲ以テ納ムベシ
 前項ノ收入印紙ハ之ヲ入學願書ニ貼付シ消印ヲ爲サズシテ差出スベシ水産講習所長ハ其ノ收受スルモノナルヲ認メタル後願書ノ紙面ト印紙ノ彩紋トニ掛ケ消印ヲ押捺スベシ但志願者ニ於テ自己ノ便宜上消印ヲ爲スハ之ヲ妨グズ

附 則

本令ハ公布ノ日ヨリ之ヲ施行ス

六 水産講習所處務規程

明治三十年四月一日
 訓 令 第 六 號

(沿革) 明治三十一年一月訓令第四〇號、明治三十七年一月訓令第三號、大正八年九月訓令第二〇號、昭和四年四月訓令第二號改正

- 第一條 水産講習所ニ教務課及庶務課ヲ置ク
- 第二條 教務課ニ於テハ左ノ事務ヲ掌ル
 - 一 入學、退學及試験ニ關スル事項
 - 二 教授會ニ關スル事項
 - 三 學生ノ訓育及取締ニ關スル事項
 - 四 寄宿舎ノ取締ニ關スル事項
 - 五 圖書及標本ニ關スル事項
 - 六 其ノ他教務ニ關スル事項
- 第三條 庶務課ニ於テハ左ノ事務ヲ掌ル
 - 一 官印ノ保管ニ關スル事項
 - 二 所員ノ進退身分ニ關スル事項

七 水産講習所處務細則

明治三十一年十一月制定
 (沿革) 明治三十七年一月、大正三年三月、同八年一月、昭和四年四月改正

第一章 總 則

- 第一條 所務ハ所長ノ決裁ヲ經ルニ非サレハ之ヲ施行スルコトヲ得ス但シ輕易ナルモノハ此ノ限ニ在ラス
- 第二條 教務課ニ教務、學生、圖書及標本ノ四係ヲ置キ庶務課

- ニ文書及會計ノ二係ヲ置ク
- 第三條 課ニ課長、係ニ主任ヲ置キ所管事務ヲ處理セシム
- 所屬職員ハ上官ノ指揮ヲ承ケ其ノ事務ニ從事スヘシ
- 第四條 分掌セル事務ノ相關聯スルモノハ合議スヘシ
- 第五條 所長ハ重要ナル事務ニ關シ必要アリト認ムルトキハ關係職員ノ會議ヲ開クコトアルヘシ

第二章 事務分掌

- 第六條 教務課教務係ニ於テハ左ノ事務ヲ掌ル
 - 一 學生ノ募集、入學、退學及休學ニ關スル事項
 - 二 學籍及學生ノ身上ニ關スル事項
 - 三 學生ノ試験、成績考査、進級及卒業ニ關スル事項
 - 四 漁撈、製造及養殖各學科間ノ連絡統一ニ關スル事項
 - 五 學科課程及授業時間配當ニ關スル事項
 - 六 學生ノ所外ニ於ケル實驗、實習及調査ニ關スル事項
 - 七 卒業生ニ關スル事項
 - 八 教授會ニ關スル事項
 - 九 參觀人ニ關スル事項
 - 一〇 講堂、教室、學生控所及教具ノ設備及整理ニ關スル事項
 - 一一 教務ニ關スル公文書ノ立案及其ノ整理保管ニ關スル事項
 - 一二 儀式ニ關スル事項
 - 一三 其ノ他教務ニ關スル事項

第七條 教務課學生係ニ於テハ左ノ事務ヲ掌ル

- 一 學生ノ訓育並賞罰ニ關スル事項
- 二 學生ノ風紀取締ニ關スル事項
- 三 學生ノ衛生保健ニ關スル事項
- 四 學生ノ集會、揭示及印刷物ニ關スル事項
- 五 學生ノ勤惰ニ關スル事項
- 六 學生ノ願届ニ關スル事項
- 七 學生ノ兵籍ニ關スル事項
- 八 學生ノ寄宿舍入退ニ關スル事項
- 九 寄宿舍ノ取締ニ關スル事項
- 一〇 學生取締ニ關スル公文書ノ立案及其ノ整理保管ニ關スル事項
- 第八條 教務課圖書係ニ於テハ左ノ事務ヲ掌ル
 - 一 圖書ノ出納、整理及保管ニ關スル事項
 - 二 研究報告及圖書目錄ノ編纂ニ關スル事項
 - 三 圖書ノ貸付ニ關スル事項
 - 四 書庫及閱覽室ノ整理取締ニ關スル事項
 - 五 圖書委員會ニ關スル事項
 - 六 圖書ノ交換及配付ニ關スル事項
 - 七 圖書ニ關スル公文書ノ立案及其ノ整理保管ニ關スル事項
 - 八 其ノ他圖書ニ關スル事項
 - 第九條 教務課標本係ニ於テハ左ノ事務ヲ掌ル
 - 一 標本ノ出納、整理及保管ニ關スル事項
 - 二 標本室ノ整理取締ニ關スル事項
 - 三 標本ノ貸付ニ關スル事項
 - 四 標本ニ關スル公文書ノ立案及其ノ整理保管ニ關スル事項
 - 五 其ノ他標本ニ關スル事項
 - 第十條 庶務課文書係ニ於テハ左ノ事務ヲ掌ル
 - 一 御眞影及勅語謄本ノ保管ニ關スル事項
 - 二 官印ノ保管ニ關スル事項
 - 三 所員ノ進退、身分ニ關スル事項
 - 四 所員ノ出勤簿管理ニ關スル事項
 - 五 所員ノ出張及諸願届ニ關スル事項
 - 六 公文書ノ接受及發送ニ關スル事項
 - 七 諸規則ノ制定及改廢ニ關スル事項
 - 八 庶務ニ關スル公文書ノ立案及其ノ整理保管ニ關スル事項
 - 九 他課ノ主掌ニ屬セサル事項
 - 第十一條 庶務課會計係ニ於テハ左ノ事務ヲ掌ル
 - 一 歳入歳出ノ豫算及決算ニ關スル事項
 - 二 金錢ノ出納及保管ニ關スル事項
 - 三 物品ノ出納及保管ニ關スル事項
 - 四 國有財産ノ管理ニ關スル事項
 - 五 廳舍其ノ他ノ營繕ニ關スル事項
 - 六 會計ニ關スル公文書ノ立案及其ノ整理保管ニ關スル事項

項

- 七 守衛、給仕、小使等ノ備罷、賞與及監督ニ關スル事項
- 八 宿直ニ關スル事項
- 九 所内取締ニ關スル事項
- 一〇 其ノ他會計ニ關スル事項

第三章 文書取扱

- 第十二條 公文書ハ總テ庶務課文書係ニ於テ接受シ受付簿ニ接受ノ番號、年月日ヲ記入シ所長ノ檢印ヲ受ケ各主管ニ配付スヘシ但シ親展文書ハ封緘ノ儘宛名ノ者ニ交付スヘシ
- 第十三條 前條ニ依リ配付ヲ受ケタル文書ハ各主管ニ於テ之ヲ成案ト爲シ庶務課長ヲ經テ所長ノ決裁ヲ受クヘシ但シ處分又ハ回答ノ要ナシト認ムルモノハ所長ノ閱覽ニ供スヘシ
- 第十四條 成案ニシテ他ノ主管ニ關係アルモノハ之ト合議スヘシ
- 合議後成案ヲ改廢シタルトキハ更ニ合議ノ手續ヲ爲スヘシ
- 第十五條 文書ハ一事件毎ニ終始同一ノ番號ヲ付シ且ツ其起端ヨリ完結ニ至ル迄之ヲ一括シテ綴綴スヘシ
- 第十六條 決裁ヲ經タル文書ニシテ發送ヲ要スルモノハ文書係主任ニ於テ淨書校合シ發送ノ手續ヲ爲スヘシ
- 前項ノ文書ニ添付スヘキ別紙及圖表等ハ各主管ニ於テ作成シ原案ニ添付シ置クヘシ
- 發送ヲ終リ又ハ發送ヲ要セサル成案文書ハ保存ノ手續ヲ爲ス

ヘシ

- 第十七條 本所ノ主管ニ屬セサル文書ハ文書係ニ於テ轉送又ハ返戻ノ手續ヲ爲スヘシ
- 第十八條 接受シタル公文書ニ有價證券、印紙又ハ物品等ヲ添付シタルモノアルトキハ其旨ヲ帳簿ニ記入シ文書ト共ニ主管ニ配付シテ受領者ノ檢印ヲ受クヘシ
- 第十九條 所員名ヲ以テ發送スル文書ハ必ス封筒ニ官氏名ヲ記シ主任ノ檢印ヲ受クヘシ
- 市外通話料ヲ要スル電話通信ヲ爲サムトスル場合ニ於テハ會計係主任ノ承認ヲ受クヘシ
- 第二十條 所員ノ進退及賞罰ニ關スル事項ハ之ヲ機密事務トシテ取扱フヘシ
- 第二十一條 處分完結シタル文書ハ各主管ニ於テ左ノ類別ニ從ヒ保存スヘシ
 - 一 永久保存
 - 二 拾年保存
 - 三 壹年保存

第四章 會計

第二十二條 物品ノ購入、修繕又ハ人夫ノ借入ヲ要スルトキハ

サレハ他ノ職務ニ從事スルコトヲ得ス

- 第三十二條 轉任、退官若ハ休職ヲ命セラレタルトキハ其ノ擔任事務ニ關シ説明書ヲ作り後任者若ハ所長ノ指定シタル所員ニ引繼キ授受者連署ヲ以テ届出ツヘシ
- 第三十三條 非常事變アルトキハ速ニ出頭シ直ニ臨機ノ處置ヲ爲スヘシ
- 第三十四條 所員ニ傳達スヘキ事項ハ通知簿又ハ書面ヲ以テ課長及主任ニ通知ス、課長及主任ハ之ヲ所屬職員ニ傳達スヘシ

八 水産講習所教育規程

昭和四年五月制定
昭和八年五月三日改正

- 第一條 本所學生ノ教育ニ關シ教務課長ハ所長ノ指揮ヲ受ケ其ノ統一ニ當ルモノトス
- 第二條 本科及専攻科ニ 漁撈學科、製造學科及養殖學科ヲ置キ各學科ニ主任ヲ置ク
- 學科主任ハ關係各教室ノ連絡及當該學科ノ統制ヲ掌ルモノトス
- 第三條 本所ニ左ノ教室ヲ置キ各教室ニ主任ヲ置ク
 - 漁撈學教室 製造學教室 養殖學教室 物理學教室 化學教室
 - 法制經濟學教室 語學教室 數學教室 機械學教室 海洋學教室
 - 動物學教室 植物學教室 細菌學教室
 - 航海學、運用學、漁船學、及漁船設計論ハ漁撈學教室ニ、水

物品取扱主任ニ於テ請求書ニ必要ノ理由ヲ記シ當該課長又ハ主任ノ檢印ヲ受ケ庶務課會計係ニ回付スヘシ

第五章 雜則

- 第二十三條 所員ハ出勤時限迄ニ出頭シ自カラ出勤簿ニ捺印スヘシ
- 第二十四條 病氣其ノ他ノ事故ニ因リ出勤スルコト能ハサルトキハ速ニ届出ツヘシ但シ病氣缺勤七日以上ニ及フトキハ療養期間ヲ記載シタル醫師ノ診斷書ヲ差出スヘシ
- 第二十五條 看護、歸省、墓參、轉地療養又ハ旅行ノ爲請假セムトスルトキハ事由ヲ具シテ許可ヲ受クヘシ
- 第二十六條 出張ノ命ヲ受ケタル者ハ其ノ出發又ハ歸所ヲ届出テ遲滞ナク復命書ヲ差出スヘシ但シ簡單ナル事項ニ關シテハ口頭ヲ以テ復命スルコトヲ得
- 第二十七條 忌ニ服スル者ハ其ノ事由及死亡者トノ親族關係ヲ記載シタル届書ヲ差出スヘシ
- 第二十八條 父母ノ祭日ニ請假セムトスル者ハ豫メ届出ツヘシ
- 第二十九條 改名、轉籍、轉居、改印其ノ他身分ニ異動ヲ生シタルキトハ速ニ其ノ旨ヲ届出ツヘシ
- 第三十條 官廳其ノ他ヨリ本所ヲ經由セスシテ辭令書ヲ受ケタルトキ其ノ事項ノ履歷上ニ關係アルモノハ其ノ寫ヲ添ヘ之ヲ届出ツヘシ
- 第三十一條 本所ニ本務ヲ奉スル者ハ所長ノ許可ヲ受クルニ非

産商品學ハ製造學教室ニ、魚病學、土木學、地質學、蕃殖保護論、水質學、餌料學、種苗改良論及養殖場設計法ハ養殖學教室ニ、氣象學ハ物理學教室ニ、商業概論、漁業經營論、工場經營論、養殖經營論、統計學、水産政策及水産史ハ法制經濟學教室ニ、機關學、漁船機關學及工場設計法ハ機械學教室ニ、湖沼學及海洋漁場學ハ海洋學教室ニ、浮游生物學、漁撈生物學、養殖生物學、水産生物生理學、生物計測學及比較發生學ハ動物學教室ニ屬セシム

第四條 教室主任ハ當該教室ニ關シ左ノ事項ヲ掌ルモノトス

- 一 教授分擔ニ關スルコト
- 二 教授要旨及細目ノ作製ニ關スルコト
- 三 教科書及參考書ノ選擇並編纂ニ關スルコト

第五條 専攻科ノ各學科ヲ左ノ數部ニ分チ各主任ヲ置ク

- 漁撈學科
 - 第一部 漁法學ヲ主トスルモノ
 - 第二部 漁具材料學ヲ主トスルモノ
 - 第三部 漁具學ヲ主トスルモノ
 - 第四部 漁撈機械學ヲ主トスルモノ
 - 第五部 漁船學ヲ主トスルモノ
 - 第六部 水産法制及水産經營學ヲ主トスルモノ
- 製造學科
 - 第一部 水産製造學ヲ主トスルモノ
 - 第二部 水産製造原料學ヲ主トスルモノ

- 第三部 水産商品學ヲ主トスルモノ
- 第四部 水産製造機械學ヲ主トスルモノ
- 第五部 水産法制及水産經濟學ヲ主トスルモノ

養殖學科

- 第一部 水産増殖論ヲ主トスルモノ
- 第二部 種苗改良論ヲ主トスルモノ
- 第三部 魚病學ヲ主トスルモノ
- 第四部 水質學ヲ主トスルモノ
- 第五部 餌料學ヲ主トスルモノ
- 第六部 養殖土木學ヲ主トスルモノ
- 第七部 水産法制及水産經濟學ヲ主トスルモノ

第六條 專攻科各部主任ハ當該部ニ屬スル學生ノ指導ニ當ルモノトス

第七條 遠洋漁業科ニ主任ヲ置ク
遠洋漁業科主任ハ其ノ科ノ統制並學生ノ指導ニ當ルモノトス

第八條 本所ニ學生取締若干名ヲ置キ内一名ヲ主任トス

學生取締ハ左ノ事項ヲ掌ルモノトス

- 一 學生ノ訓育ニ關スルコト
- 二 學生ノ風紀ニ關スルコト
- 三 寄宿舎ニ關スルコト

第九條 本科各學級ニ主任ヲ置ク

學級主任ハ當該學級ノ學生ニ關シ左ノ事項ヲ掌ルモノトス
一 所規命令ノ實行ニ關スルコト

教授全員ヲ以テ之ヲ組織ス

部會ハ本科、專攻科及遠洋漁業科ノ各部會ニ分チ當該科ノミニ關スル第二條ニ當該スル事項ヲ審議スル爲メ當該科關係ノ教授ヲ以テ之ヲ組織ス

第四條 所長ハ教授會ヲ召集シ其議長トナル但シ所長事故アルトキハ教務課長之ヲ代理ス

第五條 所長ハ必要アリト認ムルトキハ助教授其ノ他ノ教官若クハ當該科ニ關係ナキ教授ヲ教授會ニ出席セシムルコトヲ得但シ評決ニハ之ヲ加ヘス

第六條 教授會ハ教授半數以上出席スルニ非サレハ開會スルコトヲ得ス、但シ在外研究員並公務出張中ノ者ハ其ノ留學期間又ハ出張期間之ヲ定員外ニ置クモノトス

第七條 教授會ノ決議ハ出席教授ノ過半數ヲ以テ之ヲ決ス

第八條 教授會ニ附議セントスル事項アルトキハ教授ハ其ノ事由ヲ具シ文書ヲ以テ之ヲ所長ニ申請スルコトヲ得

第九條 緊急ノ必要アル場合ニ於テハ會議中出席教授過半數ノ同意ヲ得テ議案ヲ提出スルコトヲ得

第十條 教授會ノ事務ハ教務課長之ヲ擔任ス
教務課長ハ所長ノ命ヲ承ケ少クモ會議三日前ニ教授ニ議案ヲ通知スヘシ但シ緊急ノ場合ハ此限ニ在ラス

第十一條 教授會ノ決議ハ所長ノ決裁ヲ經ルニアラサレハ其ノ効力ヲ生セサルモノトス

第十二條 教授會ニ於テ調査ノ必要ヲ認メタル事項アルトキハ

- 二 學業ノ督勵並其ノ向上ニ關スルコト
 - 三 操行、保健並思想ニ關スルコト
 - 四 其ノ他學生ノ身上ニ關スルコト
- 前項ノ規定ハ專攻科各部主任及遠洋漁業科主任ニ之ヲ準用ス
- 第十條 各教官ハ左ノ事項ヲ擔任スルモノトス
- 一 學生ノ教授、指導及訓育ニ關スルコト
 - 二 擔任學科目ノ教授要旨及細目ノ作製ニ關スルコト
 - 三 學生ノ成績調査ニ關スルコト
 - 四 入學試験其ノ他臨時教務ノ事務ニ關スルコト
 - 五 教科書及參考書ノ選擇及編纂ニ關スルコト

九 水産講習所教授會規程

昭和四年五月制定
昭和四年一二月、
同八年六月改正

第一條 本所ニ教授會ヲ置キ教授ヲ以テ之ヲ組織ス

第二條 教授會ハ左ノ事項ヲ審議ス

- 一 學科課程並其ノ實施ニ關スル事項
- 二 學生ノ入學試験、進級及卒業並懲戒ニ關スル事項
- 三 所長ノ諮問シタル事項

第三條 教授會ハ總會及部會トス

總會ハ各科ニ關聯スル第二條ニ當該スル事項ヲ審議スル爲メ

之ニ關スル委員ヲ設クルコトヲ得

一〇 本科成績考查細則

昭和四年七月制定

第一條 學業成績ハ本所規則及本細則ニ依リ之ヲ考查ス

第二條 學業成績ノ考查ハ各學科目ト所外ニ於ケル實驗、實習及調査トニ分チテ之ヲ行フ

第三條 各學科目ノ學業成績ハ每學期試験ノ成績ト平素ノ成績トニ依リテ定メ之ヲ學期成績トシ學期成績ヲ平均シテ學年成績トス、但シ試験ヲ省略シタル學科目ニ付テハ平素ノ成績ニ依リ之ヲ定ム

第四條 各學科目ノ學業成績ハ評點ヲ以テ之ヲ示シ一百ヲ以テ最高點トス

第五條 各學科目ノ學業成績六十點以上ヲ得タル者ハ當該學年ノ學科目ヲ修了シタルモノトス

前項ノ成績ヲ得サルモ各學科目ノ學年成績ノ總平均六十點以上ヲ得タル者ニシテ學生成績五十點未滿ノ學科目ナキモノハ教授會ノ議ヲ經テ當該學年ノ學科目ヲ修了シタルモノト認ムルコトアルヘシ

第六條 追試験ノ成績ハ次學期授業開始ノ日ヨリ三週間以内ニ於テ施行シタルモノニ付之ヲ定ム

病氣其ノ他已ムヲ得サル事故ニ因リ前項ノ期間内ニ追試験ヲ

受クルコト能ハサルモノニ付テハ教授會ノ議ヲ經テ認定點ヲ附スルコトアルヘシ

第七條 所外ニ於ケル實驗、實習及調査ノ成績ハ之ヲ優、良、可及不可ノ四ニ分チ學科課程ニ依ル各項毎ニ一科目トシテ評定シ不可ノ科目ハ次學年ニ於テ之ヲ再修セシム

次學年ニ於テ再修スルコト能ハサル場合ハ更ニ次學年ニ於テ之ヲ爲サシメ場合ニ依リテハ卒業ヲ延期シテ之ヲ爲サシム再修セシメタル科目ニ付尙成績不可ナル者ハ教授會ノ議ヲ經テ本所規則第二十二條第三項ニ當該スルモノト認ムルコトアルヘシ

第八條 疾病其ノ他已ムヲ得サル事故ニ因リ當該學年中ニ履習シ得サリシ所外ニ於ケル實驗、實習及調査ハ次學年ニ於テ之ヲ履修セシメ尙同學年ニ於テ履習シ得サルトキハ前條第二項及第三項ノ規定ヲ準用ス

附 則
本細則ハ昭和四年四月一日ヨリ之ヲ施行ス

一一 水産講習所入學志願者體格檢查規程

第一條 身體強健ニシテ全身ノ發育完全ナル者ヲ合格トス

第二條 左ノ各號ノ一ニ該當スル者ハ不合格トス

一 身體虛弱ナル者、筋肉ノ發育軟弱ナル者、惡性若ハ腺病

瘍、重症貧血、脱腸病、傳染性皮膚病其ノ他修學上妨アル持久性疾病若ハ傳染ノ虞アル疾病アル者

十 前各號中其ノ程度性狀ニ依リ修學上差支ナキ者又ハ手術加療等ニ據リ全治又ハ輕快ノ見込アル者ハ詮議ノ上合格トナスコトアルヘシ

一二 水産講習所遠洋漁業科入學志願者身體檢查規程

昭和十二年四月八日

第一條 身體強健精神異常ナク全身ノ發育對照完全ニシテ海上ノ職務ニ適スル者ヲ合格トス

第二條 別表ノ規格ニ達セザル者又ハ身長、體重及胸圍別表ノ規格ニ適合スルモ著シク其ノ交互ノ對稱ヲ失スル者ハ不合格トス

第三條 左ノ各號ノ一ニ該當スル者ハ不合格トス

一 遺傳的疾患ノ素因アル者及再發ノ虞アル疾患ノ既往歴アル者

二 身體發育不全、體質薄弱、傷痕病ニ起因スル全身衰弱

三 白痴、精神異常、著シキ言語若ハ知覺障礙又ハ運動癱瘓、發作性神經系疾病

四 皮膚殊ニ頭皮ノ慢性疾患、著シキ腋臭又ハ癩痕

五 頭部顔面頸部ノ畸形又ハ著シキ醜形、頭蓋骨骨折又ハ

性體質ヲ具フル者

二 漁撈科ニ在リテハ身長一・五一五「メートル」(五尺)ニ達セサル者

三 精神機能ニ障礙アル者及神經系ニ障害アル者(高度ノ神經衰弱又ハ知覺若ハ運動ノ癱瘓又ハ異常アル者等)

四 色盲及色神不完全ノ者

五 中心視力カ左右ニ一・〇ニ達セサル者、一眼強度ノ近視アル者(漁撈科ニ在リテハ輕度ト雖モ左右共ニ近視又ハ遠視ナル者)、偏眼失明セル者、斜視傳染性又ハ慢性難治ノ眼疾アル者其ノ他學科ノ修業ニ堪ヘサル眼疾若ハ畸形アル者但シ製造科及養殖科ニ在リテハ近遠視共ニ六度ヨリ輕度ノ者或ハ正亂視ニシテ矯正ノ上規定ノ視力ヲ回復シ得ル者或ハ偏眼正視ノ者ハ此ノ限ニ在ラス

六 左右又ハ一方ノ聽力三十種以内ニ於テ懷中時計ノ音ヲ聽取シ能ハサル者若ハ百種ニ於テ囁語試驗ニ合格セサル者及左右又ハ一方ノ鼓膜ニ穿孔アル者、中耳及内耳ノ疾病或ハ慢性外耳疾病アル者但シ製造科及養殖科ニ在リテハ鼓膜穿孔アルモ規定ノ聽力ヲ有スル者ハ此限ニ在ラス

七 聲音明晰ナラサル者、吃者、發音ニ障害アル者、大聲ヲ發シ得サル者

八 脊柱ニ高度ノ彎曲又ハ屈曲アル者、腐骨ノ疑ヲ認ムヘキ者、傷痕、疾病ニ起因スル畸形又ハ運動障礙アル者

九 心臟病、癩病、結核病、性病、腎臟病、糖尿病、惡性腫

陷凹、頸腺腫大

六 識色力異常、斜視其ノ他重キ眼疾患

七 聽力異常、中耳内耳疾患其ノ他重キ耳疾患

八 重キ鼻腔副鼻腔疾患

九 重キ口腔咽喉疾患、齒質不良又ハ齒數不足ニ因ル高度ノ官能障礙、下顎運動障礙

十 胸廓ノ畸形、扁平、胸膜胸部内臟疾患

十一 「ヘルニア」、腹膜腹部内臟疾患

十二 重キ生殖器疾患

十三 痔瘻、脱肛其ノ他重キ肛門會陰疾患

十四 四肢ノ畸形、傷痕疾病ニ起因スル歪形、筋力薄弱、關節運動障礙

十五 脊梁骨盤ノ畸形、傷痕疾病ニ起因スル歪形、運動障礙

十六 前諸號ノ外急治ノ見込ナキ傷痕疾病

第四條 前條第二號以下ニ該當スル者ト雖モ輕症又ハ輕度ニシテ風土、氣候ニ關セス海上ノ職務ニ堪フル見込アル者ハ其ノ程度ヲ參酌シテ合格ト爲スコトヲ得

身長(糧)	一五二・〇
體重(糧)	四五・〇
胸圍(糧)	七七・〇
胸廓擴張量(立糧)	五・五
活視力	三、〇〇〇
視力	〇・八
各眼視力	

一三 水産講習所學生服裝規程

第一條 學生ハ左ノ服裝ヲ爲スヘシ

イ 帽

制式 圖ノ如シ

前章 金モール製圖ノ如シ

前庇 黒塗革

顎紐 黒塗革(幅一種)

釦 金色金屬製圖ノ如シ

帶布 黒色綾織(幅四種)

地質 濃紺絨

ロ 衣

制式 圖ノ如シ

釦 本科及専攻科ハ金色金屬製胸釦徑二・二種袖釦一・

五種

襟章

本科 金モール製各科ノ頭文字漁、製、養(徑一・二種)

ヲ左襟ニ附シ同シク學級ヲ示ス文字A、B、C、

D(徑一・二種)ヲ右襟ニ附ス

専攻科 銀臺七寶燒付(長サ二・七種、幅〇・九種)ノ中

央ニ水産マーク(徑一・五種)其ノ右ニ専(長サ

〇・五種、幅〇・三種)左ニ各科ノ頭文字漁、

製、養(長サ〇・五種、幅〇・三種)ヲ表シタ

附 則

本則ハ昭和八年四月十五日ヨリ之ヲ施行ス

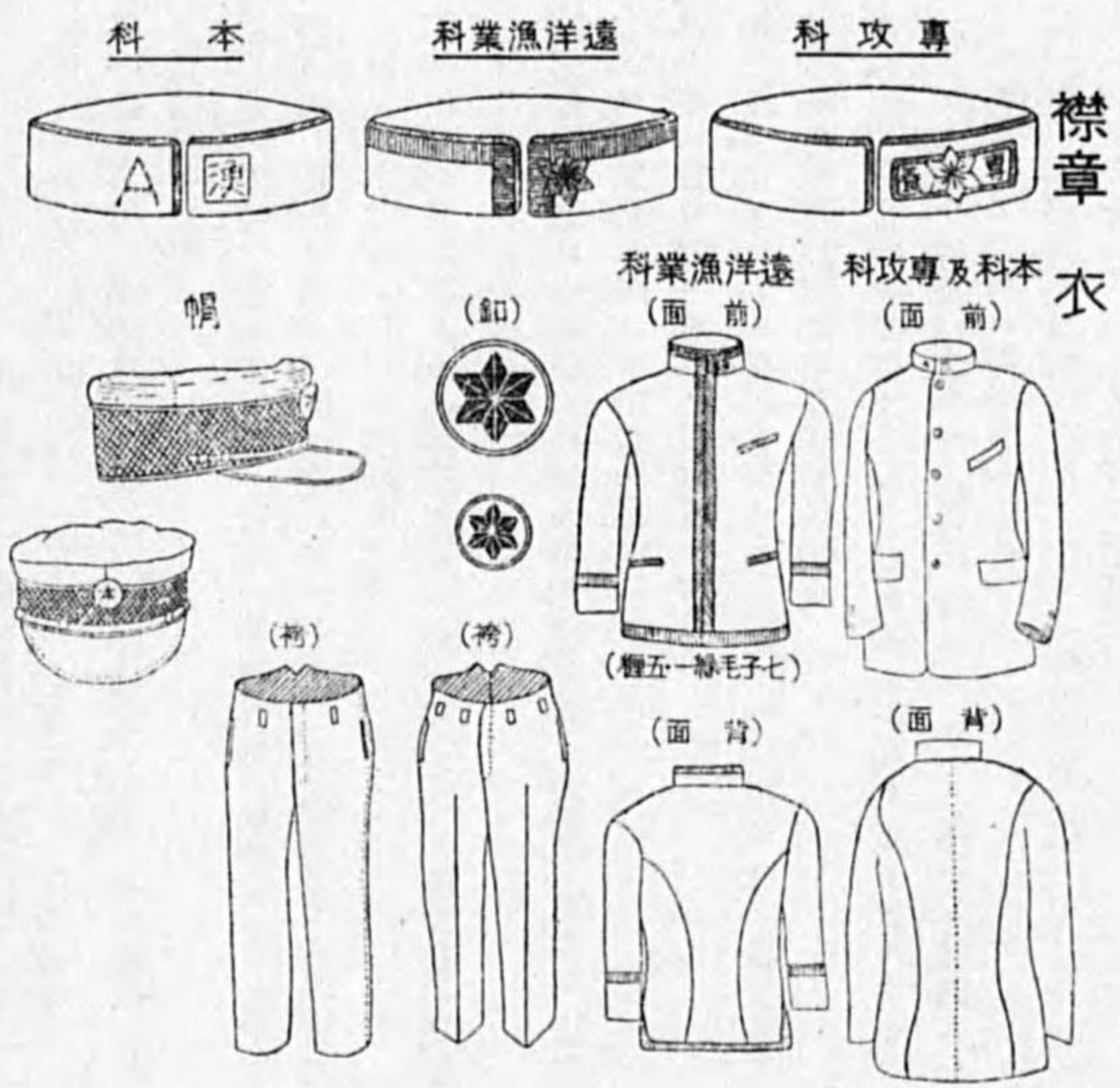

四六

遠洋漁業科 金モール製水産マーク(徑一・五種)ヲ左襟

ニ附ス

ハ 袴

制式 圖ノ如シ

地質 衣ニ同シ

ニ 靴

制式 編上ケ又ハ短靴

地質 黒革

第二條 體操、實習及實驗ニ従事スルトキハ左ノ實習服ヲ着用

スヘシ

制式 圖ノ如シ

地質 白色雲才織

第三條 七月一日ヨリ九月三十日迄ノ期間ハ「白カツラギ」ノ略

服ヲ用フルコトヲ得但シ制式釦及襟章ハ第一條ノ衣袴ニ同シ

略服着用ノ場合ニハ帽ニ白色ノ被覆ヲ附スルモノトス

第四條 疾病其ノ他止ムヲ得サル事故ニ因リ所定ノ服裝ヲ爲ス

コト能ハザルトキハ教務課ノ許可ヲ得テ所定外ノ服裝ヲ爲ス

コトヲ得但シ和服着用ノ場合ハ袴ヲ着用スヘシ

第五條 新ニ入學シタル者ハ其ノ年五月末日迄ニ所定ノ服裝ヲ

調フヘシ

章 徽

科攻專及科本



科業漁洋遠



實習服

科撈漁

(面前)



(面背)

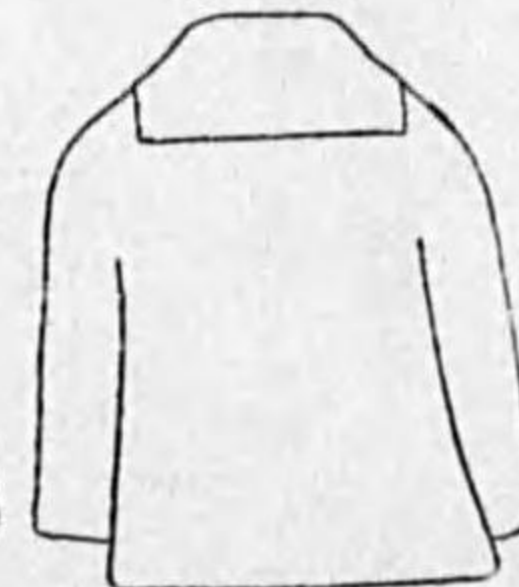

科造製

科殖養

(面前)



(面背)

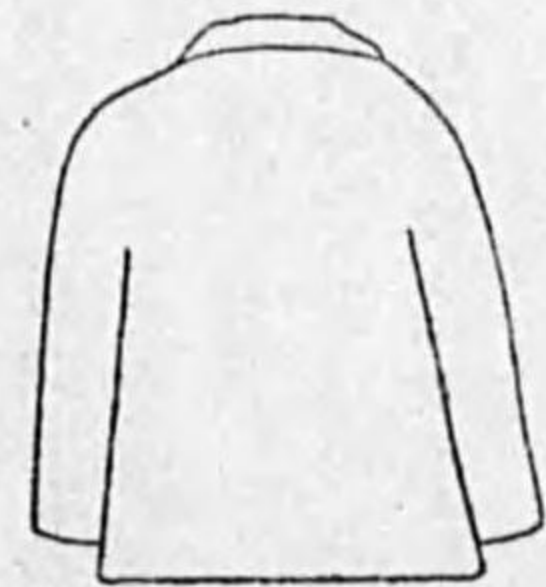

一四 實習規程

四七

第一章 總 則

第一條 實習船ハ本所規程及規則ノ定ムルトコロニ從ヒ學生ヲ收容シテ所定ノ學科ヲ教授シ之ヲ實習セシムルヲ以テ目的トス

第二章 職 制

第二條 實習船ニ左ノ職員ヲ置ク但シ時宜ニ依リ變更スルコトアルヘシ

- 一 船長
- 二 漁撈部長
- 三 一等運轉士、二等運轉士、三等運轉士
- 四 機關長、一等機關士、二等機關士、三等機關士
- 五 製造主任
- 六 生物主任
- 七 事務長
- 八 無線電信取扱主任
- 九 船醫
- 十 助手

第三條 實習船ニ左ノ五部ヲ置ク但シ職務執行ノ都合ニ依リ適宜併合スルコトヲ得

- 一 漁撈部

明治三十年四月制定

(沿革) 明治三十二年三月、大正二年

六月、昭和五年一〇月改正

第一條 實習ハ本所及實習船又ハ本所指定ノ場所若ハ船舶ニ於テ從事セシム

第二條 實習ノ事項及實習ノ時期ハ學科課程ニ準據シ之ヲ定ム

第三條 實習ノ爲メ出張ヲ命シタルトキハ水産講習所旅費規程ニ依リ其往復ノ旅費ヲ補給ス

第四條 實習ニ付テハ擔當教官又ハ特ニ設ケタル監督者ノ監督ヲ受クヘシ

第五條 各組ニ組長副組長各一人ヲ設ケ其ノ組員ニ對スル通達其ノ他實習ニ關スル諸般ノ整理ニ任セシム

第六條 實習中ハ規程ノ實習服ヲ着用スヘシ

第七條 實習シタル事項ニ付テハ指定ノ期間内ニ其ノ報告書ヲ作成シテ擔當教官ニ差出スヘシ

第八條 實習中報酬手當ノ類ヲ贈與セムトスルモノアルトキハ其ノ事由ヲ所長ニ具申シ認可ヲ得ルニ非サレハ之ヲ受領スルヲ得ス

一五 實習船規程

明治四十三年七月制定

(沿革) 明治四三年一月及二月

昭和五年一〇月改正

二 甲板部

三 機關部

四 事務部

五 衛生部

第四條 漁撈部ニ於テハ主トシテ左ノ職務ヲ掌ル

- 一 學生ノ教育及訓練ノ統一ニ關スルコト
- 二 漁撈ニ關スルコト
- 三 漁場調査ニ關スルコト
- 四 漁撈部ニ屬スル備品及消耗品ニ關スルコト
- 五 漁獲物處理ニ關スルコト
- 六 水産生物ノ調査研究ニ關スルコト
- 七 其他特ニ命セラレタル事項ニ關スルコト

第五條 甲板部ニ於テハ主トシテ左ノ職務ヲ掌ル

- 一 運用、航海ニ關スルコト
- 二 船體及艙裝物件ノ整理、保存ニ關スルコト
- 三 荷物、バラスト及飲料水ニ關スルコト
- 四 甲板部ニ屬スル備品及消耗品ニ關スルコト
- 五 旗章及信號ニ關スルコト
- 六 氣象ニ關スルコト
- 七 海圖、水路誌、航海器具、航海日誌及圖書ニ關スルコト
- 八 無線電信ニ關スルコト

第六條 機關部ニ於テハ主トシテ左ノ職務ヲ掌ル

- 一 機關ノ運轉ニ關スルコト

第三章 職 員

第九條 船長ハ所長ノ指揮監督ヲ承ケ實習船ノ運航ヲ掌リ乗組員ヲ指揮監督シ學生ノ教育其ノ他一切ノ船務ヲ統理ス

第十條 船長ハ每航海期ノ終ニ於テ其ノ航海並ニ學業ニ關スル報告書ニ別表書式ノ考課表及衛生狀態調査書ヲ添ヘ所長ニ提出スヘシ但シ該報告書ハ其ノ航海期中便宜數回ニ分割シテ提出スルコトヲ得

第十一條 船長ハ所長ノ決裁ヲ經テ實習船内規ヲ定メ之ヲ

- 二 汽機、汽罐及船内機械類ノ整理、保存ニ關スルコト
- 三 燃料及雜用水ニ關スルコト
- 四 機關部ニ屬スル備品及消耗品ニ關スルコト
- 五 機關日誌ニ關スルコト

第七條 事務部ニ於テハ主トシテ左ノ職務ヲ掌ル

- 一 會計ニ關スルコト
- 二 庶務及文書ノ發受、保存ニ關スルコト
- 三 賄ニ關スルコト
- 四 事務部ニ屬スル備品及消耗品ニ關スルコト
- 五 其ノ他々部ニ屬セザル事項ニ關スルコト

第八條 衛生部ニ於テハ主トシテ左ノ職務ヲ掌ル

- 一 醫務室ニ關スルコト
- 二 衛生、保健ニ關スルコト
- 三 衛生部ニ關スル備品及消耗品ニ關スルコト

性質	習癖	思想	趣味	勤怠	備考	賞罰	意見

昭和 年 月 日 船長 氏 名 〇

一六 寄宿寮規程

明治三十年四月
 (沿革) 明治三十三年三月、大正一三年
 四月、昭和一〇年一〇月改正

- 第一條 寄宿寮ハ本所ノ教育ト相俟テテ 徳性ノ涵養ニ努メ 規律ヲ尊重シ 協同自治ノ精神ヲ養成スルヲ以テ目的トス
- 第二條 本所本科學生ハ 在學中寄宿寮ニ入ルヘキモノトス 但シ 特殊ノ事情アル者ニ 限り 證議ノ 上 通學ヲ 許可スルコトアルヘシ
- 第三條 學生ハ入寮ノ際 保證人連署ノ 在寮證書ヲ 差出スヘシ 但シ 在寮中保證人轉居又ハ 改印等ノ 事アルトキハ 直ニ 届出ツヘシ

二 圖書標本ニ關シ所長ヨリ諮問ノ件

- 第二條 委員會ハ圖書標本委員ヲ以テ組織ス
- 第三條 委員ハ各科、課及教務掛職員ノ内各一名ヲ以テ之ニ充ツ 委員ハ所長之ヲ命シ 委員長ハ委員中ノ 首席者ヨリ所長事ヲ命ス
- 第四條 委員長ハ圖書標本委員會ノ議長トナリ 其事務ヲ處理ス
- 第五條 圖書及標本主任ハ委員會ニ列席ス 委員長ハ 必要アリト認ムルトキハ 其ノ他ノ 本所職員ヲ列席セシムルコトヲ得
- 第六條 委員會ノ決議ハ 出席委員ノ 過半數ヲ以テ之ヲ決ス 可否 同數ナルトキハ 委員長之ヲ決ス 列席職員ハ決議ノ數ニ加ハラズ

(ロ) 圖書保管規程

明治三十年六月
 (沿革) 明治三十二年三月
 同 三八年八月改正

- 第一條 本所ノ圖書ハ圖書掛圖書取扱主任ニ於テ之ヲ保管ス
- 第二條 圖書ハ各部門ヲ別チ番號ヲ附シ 點檢ノ便ニ供スヘシ
- 第三條 圖書原簿ヲ製シ之ニ 書名編著者名部門番號册數ヲ記載スヘシ
- 第四條 圖書出納簿ヲ製シ 出入ヲ記載スヘシ
- 第五條 圖書ハ毎年一回若ハ二回原簿ト 對照シ之カ點檢ヲ爲スヘシ

- 第四條 寄宿寮ハ毎年夏期休業中ハ之ヲ閉ツルモノトス 但シ閉寮期間ハ時宜ニ依リ之ヲ變更スルコトアルヘシ
- 第五條 寄宿寮ハ本規程ニ基キ 規律衛生及食事等ニ關スル規約ヲ設ケ所長ノ認可ヲ經テ實踐スヘシ
- 第六條 本規程及規約ノ 實踐ヲ期スルタメ 寄宿寮ニ委員及室長若干名ヲ置ク前項ノ 委員及室長ノ 選任ノ 方法及任期ハ規約ヲ以テ之ヲ定メシム
- 第七條 寮生ハ學生取締ノ 監督ヲ受クヘシ
- 第八條 物品ヲ毀損若クハ 亡失シタルトキハ 之ヲ修補又ハ 辨償セシムルコトアルヘシ
- 第九條 寮生ニシテ 本規程又ハ 規約ニ違背シ 其他寮生タル本分ヲ守ラサルモノハ 退寮ヲ命スルコトアルヘシ

附 則

本規程ハ昭和十一年四月一日ヨリ之ヲ施行ス
 本規程施行ノ際 在學スル者ハ 證議ノ 上 入寮セシム

一七 圖書及標本ニ關スル規程

圖書標本委員會規程
 明治四十五年四月二十三日

- 第一條 圖書標本委員會ハ左ノ事項ヲ審議ス
 一 圖書標本ニ關スル規則ノ 制定及改廢ニ關スル件

第六條 點檢ノ際ハ圖書ノ補綴又ハ曝涼ヲ爲スヘシ

第七條 寄贈ニ係ル圖書ハ 目錄ヲ製シ 所長ニ供覽シ 保存スヘキモノト否ラサルモノトヲ定メ 且謝狀ヲ 送ルヘキモノハ 其手續ヲ爲スヘシ

第八條 雜誌及報告書類ニシテ 保存ヲ要スルモノハ 圖書同一ニ保管スヘシ

第九條 各科掛ニ平常備ヘ置クヘキ圖書ハ 部長又ハ主任ヲシテ之ヲ保管セシムヘシ

第十條 前條備付ノ圖書ハ 時々取扱主任ノ 點檢ヲ受クヘシ

第十一條 圖書斷破シテ 使用ニ堪ヘサルモノハ 庶務掛ヘ引繼キ 廢棄ノ手續ヲ爲スヘシ

第十二條 他官廳ヨリ 借入タル圖書ハ 圖書掛ニ 保管シ 職員ニ貸付スル場合ハ 圖書借覽規程ニ從フ

(ハ) 圖書借覽規程

明治三十年六月
 (沿革) 明治三十二年三月
 同 三八年八月改正

- 第一條 圖書ハ本所職員及囑託員ニ 限り 借覽ヲ許ス 但シ職員囑託員其資格ヲ失ヒタルトキハ 五日以内ニ 借用圖書ヲ返納セシム
- 第二條 圖書ヲ借覽セントスルモノハ 書名、部門、番號、册數

ヲ記シ官職氏名ヲ署シ捺印ノ上各部長又ハ各科掛主任ノ檢印ヲ受ケタル規定ノ借用證ヲ圖書取扱主任ニ差出スヘシ

第三條 圖書借用期限ハ通常三十日トス尙ホ繼續セントスルトキハ各部長又ハ各科、掛主任ノ承認ヲ得タル上圖書掛ヘ借用延期ノ請求ヲ爲シ圖書取扱主任ノ承認檢閱ヲ受クヘシ

第四條 平常各部又ハ各科掛ニ備置クヘキ圖書ハ各部長又ハ主任ヨリ證書ヲ差出シ六箇月ヲ一期トシ借用スルコトヲ得

第五條 前條圖書ハ所外ニ携出スルコトヲ許サス但シ所長ノ許可ヲ得タルモノハ此限リニアラス

第六條 補綴又ハ曝涼其他圖書整理ノ爲メ一時各部、科、掛備付ケノ圖書ヲ返納セシムルコトアルヘシ

第七條 貴重ノ圖書辭書類ハ閱覽室外ニ携出ヲ許サス但シ閱覽ニ關スル規定ハ別ニ之ヲ定ム

第八條 他廳ヨリ圖書借用ノ申込アルトキハ圖書取扱主任ハ所長ヘ稟議ノ上許可ヲ定ムヘシ

第九條 他廳ヨリ圖書借用ノ必要アルトキハ圖書取扱主任ニ於テ所長ヘ稟議ノ上借入及返還ノ手續ヲ爲スヘシ

第十條 借用者圖書ヲ返納スルトキハ同時ニ本人ニ證書ヲ返戻スヘシ

第十一條 借用ノ圖書ヲ汚損又ハ紛失シタルトキハ修繕ヲ加ヘ又ハ同一ノ圖書ヲ以テ償ハシメ若クハ相當代價ヲ辨償セシムルコトアルヘシ

第十二條 借用者ニシテ前條ノ義務ヲ果ササル間ハ圖書ノ借覽ヲ許サス

一八 水産講習所旅費規程

昭和五年七月十四日

第一條 職員ニシテ學生實習又ハ研究ノ爲メ所屬實習場、實驗場ヘ旅行スル場合ニ於ケル日當、宿泊料ハ別表第一號ノ額ヲ支給ス

第二條 職員ニシテ前條以外ノ地ニ旅行スル場合ニハ乙地方ノ日當宿泊料ノ額ヲ支給ス

第三條 職員ニシテ所屬船舶ニ依リ旅行スル場合ニハ別表第二號ノ額ヲ支給ス

第四條 學生ニシテ實習調査ノ爲メ旅行スル場合ニハ日當、宿泊料、食卓料及車馬賃ヲ支給セス鐵道賃及船賃(船賃ヲ含ム)三等賃費ノ四割ヲ支給ス但シ本科以外ノ學生ニシテ旅行スル場合ニハ旅費ヲ支給セス

前項ノ旅行ニシテ本所、所屬實驗實習場ヨリ鐵道三十九軒、水路十五海里以内ノ地ニ又ハ本所ヨリ所屬實驗、實習場ニ旅行スル場合ニハ旅費ヲ支給セス

第五條 受託出張ノ場合ニハ本規程ハ適用セス

附則

本規程ハ昭和五年七月十五日ヨリ施行ス

大正十四年四月一日ヨリ施行ノ水産講習所旅費規程並ニ昭和二年八月ヨリ施行ノ水産講習所々屬實習場等ヘ營繕工事ノ爲メ出張スル者ノ旅費規程ハ本規程旅行ノ日ヨリ廢止ス

第一號表

官 職 名	航海中	
	日當一日	宿泊料一夜
勅任官ノ旅費額ヲ受クル者	二五〇〇	四〇〇〇
奏任官五等以上ノ旅費額ヲ受クル者	二〇〇〇	三五〇〇
奏任官六等以下ノ旅費額ヲ受クル者	一五〇〇	三〇〇〇
判任官五級俸以上ノ旅費額ヲ受クル者	一〇〇〇	二五〇〇
判任官六級俸以下ノ旅費額ヲ受クル者	一〇〇〇	二〇〇〇
月額十五圓未満ノ雇員及囑託員並ニ常時一定ノ手當ヲ給セサル囑託員ニシテ位勳功級ヲ有セサル者	九〇〇	一五五〇
備 人	六五〇	一三〇〇

備考 本表旅費額ハ内國旅費規程第十七條ノ二及第十七條第二項ニ依リ減少シタル支給額トス

第二號表

官 職 名	航海中	
	日當一日	食卓料一夜
勅任官ノ旅費額ヲ受クル者	二五〇〇	二〇〇〇
奏任官五等以上ノ旅費額ヲ受クル者	二〇〇〇	一五〇〇
奏任官六等以下ノ旅費額ヲ受クル者	一五〇〇	一〇〇〇
判任官五級俸以上ノ旅費額ヲ受クル者	一〇〇〇	一〇〇〇
判任官六級俸以下ノ旅費額ヲ受クル者	一〇〇〇	一〇〇〇
月額十五圓未満ノ雇員及囑託員並ニ常時一定ノ手當ヲ給セサル囑託員ニシテ位勳功級ヲ有セサル者	九〇〇	一〇〇〇

備考 本表旅費額ハ内國旅費規程第十七條ノ二及第十七條第二項ニ依リ減少シタル支給額トス

參照

内國旅費規程

(明治四十三年六月十七日勅令第二百七十四號)

附則

(別表)

官階	官分	車馬賃		日當一日二付		宿泊料一夜二付		食卓料	移轉料	日額	
		一里ニ付	日當一日ニ付	甲地方	乙地方	甲地方	乙地方	一夜ニ付		甲地方	乙地方
親任官ノ旅費額ヲ受クル者	親任官ノ旅費額ヲ受クル者	一・二五	一〇・三〇	八・五〇	一五・三〇	二・七五	三・六〇	三〇・〇〇以内	—	—	—
勅任官ノ旅費額ヲ受クル者	勅任官ノ旅費額ヲ受クル者	一・〇〇	六・八〇	五・九五	一〇・二〇	八・五〇	三・五	一六・〇〇以内	—	—	—
奏任官五等以上ノ旅費額ヲ受クル者	奏任官五等以上ノ旅費額ヲ受クル者	・七五	五・一〇	四・二五	六・八〇	五・九五	二・五	一三・〇〇以内	—	—	—
奏任官六等以下ノ旅費額ヲ受クル者	奏任官六等以下ノ旅費額ヲ受クル者	・七五	四・三五	三・四〇	五・九五	五・一〇	二・三	一三・〇〇以内	—	—	—
判任官五級俸以上ノ旅費額ヲ受クル者	判任官五級俸以上ノ旅費額ヲ受クル者	・六〇	二・五五	二・〇〇	四・六五	四・二五	一・八〇	九・〇〇以内	—	—	—
判任官六級以下ノ旅費額ヲ受クル者	判任官六級以下ノ旅費額ヲ受クル者	・六〇	二・二〇	一・八五	三・八〇	三・四〇	一・八〇	九・〇〇以内	—	—	—
月額五十五圓未満ノ雇員及囑託員並ニ常時一定ノ手當ヲ給セサル囑託員ニシテ位階功級ヲ有セサル者、月額五十五圓以上ノ雇員(日給者ハ三十日分ヲ以テ月額ト看做ス以下同シ)	月額五十五圓未満ノ雇員及囑託員並ニ常時一定ノ手當ヲ給セサル囑託員ニシテ位階功級ヲ有セサル者、月額五十五圓以上ノ雇員(日給者ハ三十日分ヲ以テ月額ト看做ス以下同シ)	・五〇	一・七〇	一・五五	二・九五	二・六五	一・一〇	四・〇〇以内	—	—	—
各種練習生、生徒	各種練習生、生徒	・三六	—	—	—	—	—	三・五〇以内	—	—	—
月額五十五圓未満ノ備人	月額五十五圓未満ノ備人	—	—	—	—	—	—	—	—	—	—

備考

- 一 甲地方トハ大藏大臣ノ指定スル地域、乙地方トハ其ノ他ノ區域ヲ謂フ
- 二 一日中甲地方及乙地方ニ互ル旅行ニ付テハ出發地、用務地又ハ到着地カ甲地方ノ場合ニ於テハ其ノ日ノ日當ハ甲地方ノ定額ニ依リ其ノ他ノ場合ニ於テハ乙地方ノ定額ニ依ル
- 三 鐵道旅行中宿泊スル場合ニ於テハ其ノ日ノ日當ハ甲地方ノ定額、宿泊料ハ乙地方ノ定額ニ依リ水路旅行中宿泊スル場合ニ於テハ其ノ日ノ日當ハ甲地方ノ定額ニ依リ之ヲ計算ス
- 四 赴任手當ハ甲地方ノ日當及宿泊料ノ定額ニ依リ之ヲ計算ス

第二章 職員

(昭和十二年九月末日現在)

修身	教授	教授
生物化學、同實驗、食品化學、同實驗、榮養化學、同實驗	專攻科製造科第二部主任、化學教室主任	農學博士 山 川 洵
普通動物學、同實驗、動物組織學、同實驗、漁撈生物學、同實驗	動物學教室主任	理學博士 寺 尾 新
物理學、漁撈物理學、同實驗、漁具學、同實驗	專攻科漁撈科第三部主任、物理學教室主任、數學教室主任	理學博士 田 内 森 三 郎
普通植物學、同實驗、水産植物學、鹹水養殖論	植物學教室主任、標本係主任	理學博士 東 道 太 郎
無機化學、有機化學	專攻科養殖科第五部主任	農學博士 大 谷 武 夫
機械學、機械設計實習、漁撈機械學	機械學教室主任	工學士 富 栴 建 造
漁具材料學、同實驗、漁具構成學實驗、比較漁業學、遠洋漁業論	本科及專攻科漁撈學科主任、專攻科漁撈科第二部主任、漁撈學教室主任、學生取締	農學博士 長 棟 暉 友
水産通論、製造化學、同實驗、水産製造學、同實驗、水産貿易論	本科及專攻科製造學科主任、製造學教室主任、細菌學教室主任、學生取締	農學博士 深 山 義 道

法學通論、水產法制

庶務課長、文書係主任、會計係主任、法制經濟學
教室主任、專攻科養殖科第七部主任、學生取締

兼農林事務官 安心院 助一

水產經濟學

漁撈科第二學年學級主任、學生取締

在外研究員

理學士 田中耕之助

無機化學、物理化學、製造

製造科第一學年學級主任、專攻科製造科第一部主任、同養殖科第四部主任、學生係主任、學生取締

理學士 羽原又吉

氣象學、海洋及湖沼學、製造物理學、同實驗、統計學、同演習

製造科第一學年學級主任、專攻科製造科第一部主任、同養殖科第四部主任、學生係主任、學生取締

理學士 松生義勝

水產通論、水產史

教務課長

理學士 岡田光世

水產法制

教務課長

兼農林事務官 三浦正

淡水養殖論、魚病學

本科及專攻科養殖學科主任、專攻科養殖科第三部主任、養殖學教室主任、學生取締

法學士 片柳真吉

水產植物學、同實驗

漁撈科第一學年學級主任、學生取締

農學士 中井信隆

運用學、同實驗、漁撈論、漁法學、遠洋漁業論

學生取締

兼農林技師 庵原順一

英語、商業概論、商法、水產市場論

圖書系主任

商學士 柳橋鐘一郎

法學通論、民法、海法、水產法制

製造科第四學年學級主任、學生取締

農學士 片山房吉

水產製造學、同實驗、水產製造原料學、同實驗、漁獲物處理論

製造科第四學年學級主任、學生取締

農學士 清水亘

鹹水養殖論、蕃殖保護論

養殖科第四學年學級主任、學生取締

法學士 堀重藏

水產通論、海法

教務係主任、學生取締

法學士 小石安一

英語、獨逸語

學生取締

文學士 川口武男

製造化學、水產製造學、同實驗、水產商品學實驗

製造科第二學年學級主任、學生取締

農學士 岡田郁之助

化學、同實驗、無機化學實驗、有機化學實驗、分析化學、漁撈化學、同實驗

漁撈科第三學年學級主任、學生取締

農學士 篠山武次郎

漁撈論、漁具構成學

漁撈科第三學年學級主任、學生取締

農林技師 田島達之輔

機關學、漁撈機關學

漁撈科第三學年學級主任、學生取締

農林技師 小田賢郎

土木學

漁撈科第三學年學級主任、學生取締

特許局技師 村山敏三

技師

航海學、氣象學、同實驗

白鷹丸船長、同漁撈部長、漁撈科第四學年學級主任、學生取締

兼教授 中川甚藏

機關學、同實驗

白鷹丸機關長

兼教授 伊東祐一

農林技師 柴戶雅一

配屬將校

體操
軍事學及教練

近衛師團司令部附
海軍砲術學校附

陸軍步兵大佐 奧津啓三郎
海軍少佐 中川壽雄

助教授

水產動物學、同實驗

學生取締

製造科第三學年學級主任、學生取締、在外研究員

組織發生學、同實驗、動物生理學、同實驗

養殖科第三學年學級主任、學生取締

水產商品學、同實驗、微生物學、同實驗

學生取締

普通動物學、同實驗、水產漁場學

理學士 稻葉傳三郎

餌料學

農學士 富山哲夫

地質學

養殖科第一學年學級主任、學生取締

理學士 新野弘

經濟原論、水產經濟學、水產金融論

金澤實習場在勤

經濟學士 岡本清造

養蠶實習

學生取締

農學士 宮崎一老

製造化學、同實驗、水產製造學、同實驗

吉田實習場在勤

鳥飼敬義

物理化學實驗、製造物理化學實驗

水產動物學、同實驗

養殖科第二學年學級主任、學生取締

理學士 田村辰馬

運用學、同實習

白鷹丸一等運轉士

兼技手 山崎竹治

數學

工學士 草間秀俊

機械學

兼 木侯正夫

細菌學實驗

兼 高山重嶺

學生取締

兼 豐田正謙

學生取締

屬 高田正謙

屬

庶務課勤務

平田馬男

教務課勤務

法學士 土屋武

教務課勤務

法學士 酒井孝之

庶務課勤務

兼助教 齋藤宗一

水產生物生態學、同實驗、海洋漁場學實習

白鷹丸生物主任兼事務長

兼助教 齋藤宗一

技手

漁撈學教室勤務

漁撈論、漁具構成學、遠洋漁業實習

白鷹丸教官

航海學、運用學、同實習

神鷹丸船長

航海學實習、運用學實習

神鷹丸一等運轉士

機關學實習

白鷹丸一等機關士

囑託

經濟原論

海洋學教室主任

細菌學

英語

救急療法

白鷹丸船醫

神鷹丸機關長

尾島勘次郎
兼助教 安原良男
兼助教 熊凝武晴
兼助教 在原千秋
木村正

東京帝國大學教授 本位田祥男
經濟學博士
水産試験場技師 丸川久俊
東京帝國大學助教授 遠山祐三
農學博士 山内爲之輔
文學士 桑島仁
飛田仁助

普通植物學、同實驗

英語、獨逸語

英語、獨逸語

數學、物理學實驗

數學、物理學

數學、物理學

體操

修身

柔道

劍道

漁船論、同實習

語學教室主任

教務課勤務、學生取締

庶務課勤務

衛生事項

理學士 恩田經介
文學士 相原一郎
文學士 金山龍重
理學士 神谷鍾吉
理學士 竹内能忠
理學士 奥野博
文學博士 大坪儀作
文學博士 飯塚國三郎
文學博士 榎山義質
文學士 石塚源之進
文學士 木村嘉次
工學士 豐田勳

愛知縣立一中村 瀨定 一 愛知
 朝鮮 龍山中 山形 登 岡山
 福岡 修猷中 丸田 勘一 福岡
 東京 慶應中 二谷 雄平 石川
 北海道 帶廣中 藤井 武雄 北海道
 大阪 天王寺中 藤本 恂兵衛
 東京 市立二中 小口 松壽 茨城
 新潟 新潟中 近藤 又司 新潟
 千葉 安房水産 厚海 榮太郎 千葉
 廣島 吳二中 齋藤 守人 廣島
 東京 麻布中 平松 剛 東京
 東京 府立四中 諸岡 篤義 長崎
 東京 開成中 本村 旗重 佐賀
 朝鮮 京城 中妹 尾重 岡山
 山口 山口中 石津 峻 山口
 愛知 熱田中 林 薰 愛知

東京 府立四中 濱島 謙太郎 東京
 福岡 明善中 蓮原 敏行 福岡
 岐阜 武義中 堀部 史朗 岐阜
 朝鮮 元山中 太田 謙一 京都
 東京 府立六中 大坪 貞雄 佐賀
 東京 府立六中 小澤 俊雄 東京
 山口 山口中 渡邊 貢 山口
 東京 本郷中 吉田 成美 佐賀
 埼玉 浦和中 高井 義助 新潟
 群馬 高崎中 田中 加都彦 群馬
 埼玉 浦和中 塚原 貞三 茨城
 埼玉 浦和中 中里 公崎 埼玉
 廣島 廣島二中 武藤 岩雄 東京
 東京 市立二中 虫明 和光 東京
 香川 三豐中 宇賀 禎香 香川
 朝鮮 羅南中 能野 馨 山口
 東京 府立四中 野口 俊次 東京
 愛知 豊橋中 松尾 良孝 佐賀

東京 早稻田中 藤川 兼之 秋田
 山口 山口中 藤田 久雄 山口
 山口 山口中 藤本 陽之進 山口
 東京 日本中 遠藤 徹 東京
 佐賀 唐津中 手塚 正壽 佐賀
 熊本 人吉中 愛甲 敏美 熊本
 東京 日大二中 安部 徹 福岡
 山口 萩中 阿部 光一 山口
 神奈川 關東學院中 赤川 明夫 京都
 熊本 九州學院中 相良 廣興 佐賀
 静岡 濱松一中 柴田 直道 福岡
 愛知 明倫中 森賀 久康 愛媛
 愛媛 三島中 毛利 義明 愛媛
 東京 府立三中 菅波 啓吉 福岡
 東京 正則中 池田 兵造 佐賀
 佐賀 佐賀中 池田 兵造 佐賀
 東京 麻布中 福井 茂夫 鳥取
 製造科 (百二十名)

第四學年 (三十一名)

東京 攻玉社中 池田 堀一 東京
 茨城 錦田中 干 仁 茨城
 東京 芝中 林 巖 東京
 静岡 静岡中 長谷川 治郎 静岡
 長野 伊那中 野澤 元長 長野
 千葉 長生中 大森 敏夫 千葉
 島根 大社中 加藤 章三 島根
 廣島 三次中 香川 敏郎 島根
 東京 府立五中 高田 三郎 東京
 東京 巢鴨中 竹内 邦博 静岡
 臺灣 基隆中 中島 周三 東京
 栃木 石橋中 黑崎 朗 茨城
 朝鮮 羅南公立中 山田 忠男 福井
 東京 目白中 山崎 喜助 東京
 東京 府立六中 八尋 大吉 有朋 東京
 東京 順天中 國分 秀男 福島
 東京 國士館中 小菅 隆郎 群馬

埼玉 浦和中 照山 守三 茨城
 北海道 函館中 阿部 敏郎 北海道
 千葉 千葉中 阿部 陸雄 福島
 東京 府立六中 安藤 貞 東京
 東京 順天中 坂本 東太郎 青森
 東京 府立五中 三原 眞佐男 東京
 朝鮮 京城公立中 三好 禮治 岡山
 熊本 津久喜中 三澤 澤 大分
 北海道 岩見澤中 鹿内 德保 北海道
 京都 府立二中 重富 功 山口
 東京 海城中 平野 武 東京
 東京 府立四中 關口 善一 東京
 東京 市立二中 須賀 芳郎 東京
 千葉 千葉中 須田 敦 千葉

静岡 志木中 服部 勇 静岡
 青森 八戸中 長谷川 健次 青森
 大阪 扇橋中 坂廣 高 岐阜
 愛知 豊橋中 二加 藤貞四 愛知
 東京 府立九中 角 紀元 東京
 東京 芝中 吉原 英太郎 香川
 熊本 鹿本中 吉津 大四郎 熊本
 東京 青山學院中 高田 芳雄 東京
 山口 山口中 武波 愛三 山口
 東京 成城中 丹澤 正美 山梨
 京都 京都一中 土田 正巳 京都
 東京 攻玉社中 根本 一郎 東京
 東京 府立六中 夜間 野村 俊造 東京
 三重 志摩水産 野間 信忠 東京
 北海道 釧路中 岡村 弘 北海道
 茨城 龍ヶ崎中 黒田 順 茨城
 東京 府立八中 久保 田 穰 神奈川
 沖繩 沖繩二中 久高 秀雄 沖繩

愛知豊橋中福屋三郎 福井
 群馬高崎中田野義雄 群馬
 東京市立一中澤田俊三 東京
 廣島廣島一中木本忠 廣島
 長野松本中宮澤登 長野
 長野松本中平林正三郎 長野
 岡山岡山一中平田志郎 岡山
 東京府立三中關口宏 東京
 東京府立三中稻垣誠 東京
 東京府立一中池永次郎 東京
 東京府立六中石井敦景 東京
 神奈川横濱一中飯野貞夫 山梨
 東京府立二中畑野逸齊 東京
 埼玉川越中本多浩 埼玉
 長崎壺浦中豐崎利明 德島
 山梨身延中若林正安 山梨
 東京府立夜間中川端千平 山梨

東京高師附屬中梶原安行 佐賀
 東京府立七中吉野信二 東京
 神奈川湘南中高橋俊伍 神奈川
 神奈川横濱二中高野喜久男 神奈川
 東京府立四中曾我正 群馬
 神奈川川崎中村上勝郎 東京
 東京府立五中鶴澤資憲 千葉
 東京府立六中野元巳郎 鹿島
 京都宮津中小倉馨 京都
 大阪八尾中熊野晃 山口
 東京市立二中草間坦 東京
 鹿島伊集院中久木崎孝 鹿島
 東京市立一中山田金次郎 東京
 東京聖學院中前田幸三 岐阜
 東京府立三中松山邦夫 福井
 東京市立一中福島眞夫 福岡
 千葉安房中寺瀬嘉一 千葉
 山梨身延中佐野隼巳 山梨

福島福島中菊地二郎 茨城
 東京府立三中菊川信行 神奈川
 埼玉浦和中鹿野忠男 埼玉
 第一學年 (三十名)
 兵庫灘中乾晃 兵庫
 東京攻玉社中長谷川保平 茨城
 東京府立八中堀越金藏 茨城
 長野松本中大竹茂夫 長野
 東京府立八中大森寬 東京
 朝鮮京城中大田庫一 福岡
 北海道函館中奥山裕 北海道
 東京府立五中神谷尙一 東京
 靜岡靜岡中高木幸三郎 靜岡
 長崎長崎中田中誠 長崎
 東京市立二中田村始 福井
 北海道釧路中田村龜次郎 北海道
 東京京橋商竹原幸吉 東京
 東京府立七中竹山好雄 東京

第二學年 (三十名)

第三學年 (三十名)

北海道函館中田淵正祥 佐賀
 東京府立四中津田利夫 東京
 茨城水戸中永山省吾 茨城
 東京日大二中奈良省三 山梨
 埼玉熊谷中野中幸男 埼玉
 東京府立五中朝倉正之 愛知
 東京市立二中秋間健次 東京
 東京府立三中夜間酒井博夫 千葉
 神奈川横濱一中榑靖弘 神奈川
 山梨都留中佐々木規行 山梨
 臺灣臺北一中宮川松二 福島
 東京早稻田中柴田英一 東京
 大阪府立八尾中鹽田義郎 大阪
 東京開成中清水健次 東京
 京都府立二中森本壽榮男 奈良
 山形山形中鈴木康策 山形

東京府立四中石橋都郎 東京
 東京府立四中石栗俊良 東京
 東京府立七中入澤武夫 東京
 廣島府中中井上明 廣島
 東京聖學院中堀内吟三 東京
 神奈川川崎中細川榮三郎 神奈川
 東京府立三中戸田雄平 東京
 東京日本中葛小宅好次 栃木
 北海道函館中葛西襄 北海道
 東京府立五中内田守雄 東京
 東京府立三中植村宗三郎 東京
 井福井中黒木榮一 福井
 東京巢鴨中柳瀬眞 東京
 東京攻玉社中山下正夫 東京
 東京開成中山本忠 廣島
 東京攻玉社中牧村弘 大阪
 東京府立四中古川一郎 愛知
 廣島誠之館中古川實 廣島

愛知明倫中小島林平 愛知
 東京巢鴨中佐々木瑛 東京
 愛知半田中鈴木木忠雄 愛知
 東京府立三中稻垣實 東京
 神奈川開東學院中春名金一 埼玉
 神奈川横濱一中林部辰秋 神奈川
 東京開成中等荻野珍吉 福岡
 東京府立三中神崎嘉瑞夫 東京
 東京府立四中瀧野博之 山口
 福島磐城中土田頼英 福島
 大分宇佐中大内茂 大分
 東京市立二中大内茂 宮城
 群馬富岡中黒澤團 群馬
 和歌山新宮中小林茂雄 石川
 東京府立三中小熊辰雄 東京
 東京立教中小島良夫 神奈川
 東京府立四中小關信章 山形

第四學年 (三十一名)

養殖科 (七十九名)

東京麻布中坂尾 繁 東京
 長野屋代中佐久間 今朝四 長野
 東京府立五中木下 潔 東京
 東京明治中三善正雄 愛媛
 三重宇治山田中守道 昌平 三重
 岐阜本巢中森島勇六 岐阜
 第二學年 (十九名)
 神奈川橫濱一中伊藤啓一 神奈川
 神奈川橫濱中五十嵐正治 神奈川
 福岡三池中蓮尾眞澄 福岡
 福岡明善中豐福敏隆 福岡
 東京市立一中和田裕島根
 三重宇治山田中河口知一 三重
 東京日本中田中博夫 鳥取
 神奈川淺野中田村靜夫 神奈川
 東京本郷中田口銀八 東京
 廣島高師附屬中竹內卓三 廣島
 東京船城中竹澤秀鷹 埼玉

東京府立二中內藤慎二 東京
 神奈川川崎中長沼新八 神奈川
 東京府立九中前田正年 東京
 神奈川橫濱一中小宮山高司 山梨
 熊本熊本中島森正次 熊本
 愛知豐橋中下村賢三 愛知
 三重宇治山田中鈴木榮一 三重
 愛知西尾中尾崎二郎 愛知
 第一學年 (十九名)
 福岡小倉中波多野幸太郎 福岡
 東京府立九中戸澤正明 東京
 東京京華中脇田二郎 石川
 東京市立二中高嶋耀三 和歌山
 東京市立七中高橋貞雄 新潟
 東京名教中竹谷淳 愛知
 愛知豐橋中野澤泰毅 愛知
 福岡福岡中福永瑛 福岡

靜岡靜岡中寺尾利男 靜岡
 東京開成中淺井忠三 東京
 新潟高田中佐久間昌次 新潟
 滋賀彦根中三田村利彦 香川
 靜岡濱松二中宮松正尙 靜岡
 愛媛松山中森本寬 愛媛
 兵庫小野中森本勝巳 兵庫
 東京開城中門馬正 鳥取
 宮城石卷中主藤悟 宮城
 神奈川橫濱中杉浦慎三 神奈川
 二專攻科 (五名)
 漁撈科 (三名)
 第二學年 (二名)
 本所漁 卒岡部五郎 茨城
 第一學年 (二名)
 本所漁 卒清水房雄 福井
 本所漁 卒佐藤武久 福井

製造科 (二名)
 第二學年 (一名)
 本所製 卒長谷部明石 埼玉
 第一學年 (一名)
 本所 卒三橋賢二 鳥取
 三 遠洋漁業科 (十五名)
 第二學年 (四名)
 本所漁 卒高崎省吾 兵庫
 同 波村慎一 廣見島
 同 木野武敏 靜岡
 同 鈴木正一 福島
 第一學年 (十一名)
 本所漁 卒橋本源八 福
 同 仁保清山口
 同 加藤幸夫 岐阜
 同 上西太郎 大分
 同 玉木博 大

一本科 (十五名)
 漁撈科 (五名)
 昭和十一年度入學 (二名)
 江蘇省吳淞水產 蔡增 祥 民中華
 昭和十二年入學 (四名)
 富山水見中大西彦 一 富山
 三重志摩水產 朴魯 殷 朝鮮
 福建省航海職業 白源 池 民中華
 同 陳章 彬 同
 製造科 (六名)
 昭和十一年度入學 (二名)
 朝鮮松都高普尹龍 求 朝鮮

四 選科生 (十七名)
 北海道小樽水產 高山利雄 北海道
 昭和三十二年入學 (四名)
 北海道函館中 秋谷節 埼玉
 同 鈴木幸保 靜岡
 廣東省嶺南大學附設高級中 何日 華 民中華
 江蘇省水產 周國慶 同
 養殖科 (四名)
 昭和十一年度入學 (二名)
 沖繩水產 東恩納貞夫 東京
 浙江省水產職業 楊憲 業 民中華
 昭和十二年入學 (二名)
 江蘇省水產 黃仲輝 民中華
 同 趙震 同
 二專攻科 (二名)
 昭和十一年度入學 (一名)
 漁撈科 (二名)
 本所漁 二年了王貽 觀 民中華
 昭和十二年入學
 本所漁 四年了曹泰 煥 朝鮮

第四章 卒業業者

第一節 卒業業者氏名 (○ハ優等卒業業者又ハ賞品受領者×ハ死亡者)

一本科

(一) 漁撈科

四月(十三名)

明治三十一年第一回卒業

家入 四直 福岡 (舊名小市) 龜井 願一 山口
橋本 猪太郎 熊本 ×南摩 紀磨 東京
加藤 勢三 三重 長友 茂三郎 宮崎

明治三十二年第二回卒業

石野 敬之 千葉 高橋 潤二 岡山
大庭 弘雅 福岡 ×山下 節治 長崎
大谷 正猛 高知 矢野 新吉郎 熊本
松崎 彌一 鹿兒島

明治三十三年第三回卒業

四月(十二名) ×吉永 貴八郎 長崎 田中 仁吉 島根 田谷 英 石川

武藤 禮二 宮城

内田 治三郎 山口
村田 乙三郎 東京
福田 久橘 長崎

古田 正知 岐阜

○小林 音八 新潟
○坂本 庄太郎 佐賀
×佐々木 孝太郎 廣島

○津田 美津彦 福岡
○中村 嘉壽 鹿兒島

木村 廣三郎 石川
庄司 與一郎 石川
菅谷 毅 茨城

×宮下 知一 東京
×下國 沖助 北海道
×樋口 律太郎 長崎
(舊姓茂文) 森田 忠三 秋田

×久保澤 董 青森
×松田 林 宮崎

小金丸 増次郎 福岡 ×小木原 元吉 鹿兒島
小島 才一 神奈川 森 藏助 鹿兒島

明治三十四年第四回卒業

×須田 正治 山形

四月(八名)

石川 伸治 石川 長内 泰助 岩手
○本間 平八 山形 大川 辰藏 兵庫
松尾 秀夫 長崎

明治三十五年第五回卒業

前田 春水 宮城
荒 卯忠 福島
喜多山 昇來 愛媛

四月(五名)

額田 喜一 香川 小島 省吾 石川
佐藤 正孝 山形

明治三十六年第六回卒業

日高 靖 宮崎
元木 淑人 徳島

七月(七名)

稻見 彌一郎 北海道 ×岩田 雄 京都
内田 四郎七 福井

明治三十七年第七回卒業

×黒木 圓太 福岡
×山田 廣次 福岡

七月(十二名)

×堀 定助 新潟 ×寛 多記 茨城
×渡邊 朝長(舊姓朝長) 愛知 田中 榮定 長崎
×渡邊 理一 東京 中島 昌二 廣島
中島 秀男 島根

明治三十八年第八回卒業

×長井 貫吾 新潟
×山岸 留之助 北海道
小松 重利 高知
美代 清信 鹿兒島

×杉江 謙治 石川

宮田 光 京都
關根 磯吉 東京

七月(十三名)

伊藤 郎 愛知
岩本千代馬 高知
林田 甚八 長崎

明治三十九年第九回卒業

堀江 英一 廣島
川口 録一 岐阜
川添 友志 鹿島
南部 寛 福井

七月(十二名)

登坂 高三 山形
和田 美穂 宮崎
鎌田 武造 青森

明治四十年第十回卒業

笠松 彌一 東京
河野 光三 山口
田中 登三 三重
中村源一郎 鹿島

七月(十五名)

○芳賀奈七郎 岩手
秦 半兵衛 東京
東郷 保一 宮城
小川幸之進 岡山

明治四十一年第十一回卒業

長田 景貞 鹿島
川島 信一 廣島
中北 靜 岐阜
村山 吉助 山形
村岡 貫一 山口

十月(十七名)

馬場 駒雄 岡山
×新宅 定一 廣島
×飛山 信治 新潟

×宮脇 伊太郎 鹿島

×溝上 二州 兵庫

七月(九名)

奥村伊三郎 滋賀
×金刺 琢磨 香川
横田 壯 福島
×吉田定次郎 鹿島
武富 榮一 佐賀

明治四十二年第十二回卒業

辻 志郎 栃木
明山 保次郎 兵庫
木下 辰雄 熊本
三浦 定之助 山形
岩本 清太郎 鳥取

九月(十二名)

×市川 峰吉 三重
×飯尾 公壽 福岡
○與儀 喜宣 沖繩
谷本 坂惠 岡山
後藤 節藏 大分
古閑 義康 熊本

七月(十四名)
(舊名群作)

伊吹長兵衛 福井
濱田五六 廣島
新國 逸夫 新潟
細川 可也 栃木
富永盛治郎 福島

明治四十三年第十三回卒業

岡本 曉 山口
横山 將來 石川
竹本 正文 東京
竹田 重雄 静岡
長棟 暉友 鳥取
能美 猪勇武 福岡

八月(六名)

黑田 藤五郎 愛媛
柴戸 雅一 長崎
白石 立見 香川
伊藤 猪六 佐賀

七月(十五名)

石原 重郎 熊本
布目 孜 石川
大塚 三平 茨城

明治四十四年第十四回卒業

高橋 照文 千葉
×高木 繁春 東京
×牛山 美廣 長野
山田 橋一 愛媛

山根 揆一 埼玉
矢吹 正夫 岡山
藤川 若松 廣島
×吉川 隆治 秋田

木暮 彌七 群馬
水間 春吉 徳島

杉浦 保吉 埼玉

九月(三名)

木津和秀男 廣島
長友 寛 宮崎
×柳 悦多 東京
秋山 實 千葉

(舊姓石井)

松金 悌治 茨城
福野 久松 石川
天野 壯助 愛知
木下 信資 鳥取

○齊藤 齊 福島

新井 藤一郎 茨城
○齊藤 齊 福島
○蓑田 靜夫 鹿島
白井 勝三郎 茨城
日比 義三 岐阜

加藤 平吉 山形
後藤 榮助 香川
秋田 榮治 東京
木村 榮 鳥取
木村 成松 福井

水戸川 暹一 廣島
×宮崎 盛 長崎
三浦 正 秋田
清水 隆道 山口

九月(十二名)

林 卯吉 大阪
越智 章 静岡
田中耕之助 東京

辻 知一 長崎
上野 省三 山梨
× 黒野 元憲 東京
山本 静一 愛媛

松本 修二 兵庫
小林 章之 埼玉
青木 貞治 北海道
佐藤 敬吉 山形

七月(十二名)

石井 文吉 東京
× (舊姓大塚) 飯塚 哲夫 宮城
○ 飯塚 哲夫 宮城
○ 戸井田 二郎 熊本
× 神山 拾吉 岐阜
八木 三千彦 鹿兒島

(舊姓野崎) 松尾 政次郎 佐賀
(舊姓淵邊) 淵邊 知之 千葉
(舊姓伊澤) 伊澤 三治 富山
× 霜村 兵七 佐賀
× 平瀬 博 兵庫
清 藤太郎 静岡

(舊姓山本) 須藤 三策 新潟
九月(九名)
飯田 與兵衛 東京
丹羽 六一 岐阜
葛城 忠男 石川
國分 友海 鹿兒島

小塚 銀八 愛知
× 照井 賢三 岩手
× 水野 均治 愛知
× 島田 喜一 静岡
× 莊司 勇 山形

× 御厨保太郎 長崎

七月(十名)

飯山 太平 茨城
濱崎 末長 高知
吉安 新次 兵庫
田面 欽次 兵庫
○ (舊姓鈴木) 村山 敏三 福岡
松田 鶴次郎 福岡

大正二年第十六回卒業
小安 正三 東京
小林 敏行 東京
宮本 義永 茨城
島田 儀三郎 熊本
九月(十一名)
本田 光吉 愛媛
岡本 重治 愛知

高柳 繁次郎 群馬
塚崎 謙吉 秋田
中川 甚藏 東京
山口 慶四郎 群馬
馬場 福壽 福岡
松尾 我何人 長崎
永福 虎 鹿兒島

三輪 源造 岡山
久富 元 長崎
十月(一名)
小河 範太郎 福岡

大正三年第十七回卒業

七月(九名)

○ 服部 愛之助 大阪
原田 健兒 熊本
本間 久四郎 新潟
德光 外治 石川
梅本 儀助 福岡
野崎 民平 三重

大正四年第十八回卒業
山田 勝衛 長野
前田 英二 新潟
莊 得一 岡山
飯沼 壽 東京
林 準二 東京
大村 道一 兵庫

十月(一名)
谷口 武三 岐阜
邸井 捨吉 東京
× 佐藤 成美 和歌山
× 佐々木 孝造 京城
○ 桐本 富次 和歌山
岸田 十雄 岡山

沼野 鉦吉 新潟
十一月(二名)
中村 吉治 長野
重田 瑞穂 兵庫

七月(十六名)

石崎 實三郎 愛媛
(舊姓白石) 林 賢三郎 埼玉
岡本 正一 静岡
渡邊 六造 山形
龜田 精一 島根
吉田 秀一 東京
田代 正治 新潟
津田 守規 福岡

大正五年第十九回卒業
中山 琢三 福岡
栗田 要吉 京都
○ 山田 盛雄 福岡
山本 盛雄 福岡
合原 一 福岡
小松 和勝 熊本
旭 陽三 石川
齋藤 陽三 東京
九月(十名)

× 浦山 精一 静岡
× 日下部 彦次郎 兵庫
山井 隆亮 栃木
峰 辰三 長崎
× 森村 共正 石川
桃田 利惣 新潟
仙波 平馬 栃木

× 進 肇 福岡
十月(二名)
三宅 好美 岩手
十二月(二名)
村上 正男 愛媛
淵山 貞 長崎

七月(九名)

岡島 清 廣島
尾藤 信正 熊本

× 雁部 松三郎 宮城
× 谷村 豊吉 高知

根岸 勝彌 福岡
秋山 俊一郎 高知
北野 退藏 宮城

九月(三名)
× 須貝 實 山形
× 菊部 明七 栃木

吉田 春吉 東京
田原 精夫 東京

十一月(二名)
(舊姓原)
岩崎 狷二 島根

行川 清 千葉
十二月(二名)

佐々木政之助 宮城
關口壽之助 東京

三月(十六名)

×市川 友賀 神奈川

今村 龍雄 三重

岡田 正人 兵庫

和田 秀政 兵庫

川添 爲一 香川

中島 正一 東京

柳川 和民 島根

×正木 一作 千葉

郷 朔雄 東京

甘利 集基 長野

天野 郡治 千葉

×澤池 一雄 京都

佐々木 武雄 宮城

人見 秀四郎 東京

平山 繁 鹿兒島

菅 三郎 岩手

堀井 恒次郎 廣島

鎌田 穰 福岡

日置 德太郎 岡山

五月(四名)
(舊姓今岡)

毛利川 源一 廣島

飯野 良佐 埼玉

大津 清 福岡

青木京一郎 岩手

近藤 止三 愛媛

十一月(二名)

岩尾 正人 三重

山下彌三左衛門 鹿兒島

三月(十七名)

井上 常吉 佐賀

×神田 貞治 山形

×谷島 馬太郎 大阪

高橋 幸三郎 宮城

副田 德平 佐賀

○十川 正夫 徳島

中谷 熊楠 和歌山

(舊名嘉四郎)

山口 善太八 兵庫

伏本 政樹 廣島

小笠原 秀雄 群馬

鯉沼 英吉 栃木

四月(二名)
(舊姓友廣)

片山 年 岡山

大熊 保道 山口

五月(一名)

伊賀 敏郎 兵庫

三月(二十三名)

池田 文爾 富山

×池田 信也 廣島

石田 壽之 群馬

戸川 千藏 鳥取

×小濱 氏清 鹿兒島

大西 清忠 奈良

小俣 信親 東京

×横手 武熊 鹿兒島

高久 彭 福岡

竹井 増一 岡山

中島 爲一 佐賀

×中島 健輔 佐賀

桑原 時藏 東京

小石 安一 福岡

河野 通直 高知

近藤 重虎 高知

×坂倉 今次郎 静岡

篠山 武次郎 岡山

秀島 魁 佐賀

森下 伊三郎 和歌山

三月(二十名)

石田 稜威雄 群馬

飯塚 喜一 東京

馬場 政二 福岡

太田 久隆 群馬

×小濱 氏清 鹿兒島

×高橋 亮吉 東京

永井 福三郎 岡山

中田 賢吉 長野

×中目 秋雄 宮城

碓井 秋雄 静岡

×野口 乾 福岡

國井 林 栃木

久保 慶男 長野

後藤 豪 岡山

小島 信司 新潟

赤星 家雄 大分

佐藤 正夫 大分

北島 正 長崎

×白石 平七 福岡

(舊姓瀨田)

袋 稔 佐賀

三月(二十七名)

×井垣 喜作 兵庫

伴 善居 福岡

濱邊 清藏 鹿兒島

本間 豊 茨城

大村三樹之助 兵庫

岡屋 慶光 山口

(舊姓原田)

渡邊 直人 東京

(舊姓岡本)

兼友 大助 熊本

川原 七郎 鹿兒島

横井 太郎 愛知

谷田 颯 高知

寶田 颯 福岡

中江 富三 大阪

野本市次郎 愛知

×黒田 德次郎 北海道

工藤 辰雄 静岡

×矢部 武三 新潟

山口 虎雄 佐賀

×山口 保三郎 茨城

×古谷 代吉 福岡

岸川 由太郎 佐賀

溝口 浩司 群馬

×三浦 政美 山形

新野 二郎 宮城

廣瀬 恒美 高知

日高 久彌 宮崎

鈴木 操 福岡

大正十一年第二十五回卒業

大正六年第二十回卒業

大正七年第二十一回卒業

大正八年第二十二回卒業

○庵原 順一 兵庫

乾 明太郎 高知

五十嵐 昭 愛知

三月(二十二名)

花木哲之助 愛知
長谷川金衛 新潟
奥田憲太郎 鳥取
奥田三郎 神奈川
渡邊東雄 宮城
加藤利夫 大分

大正十二年第二十六回卒業

三月(十七名)

長谷川 正一 愛知
(舊姓松浦) 堀野 信雄 東京
堀野 信雄 東京
星野 豊 千葉
外岡 元雄 岩手

大正十三年第二十七回卒業

三月(二十五名)

石原政男 福岡
春木初夫 三重
西川定一 栃木
仁平宣威 茨城
本田三郎 茨城
利行正雄 東京
大石宰平 静岡

大正十五年、昭和元年第二十八回卒業

三月(十九名)

稻葉和夫 栃木
今西協一郎 宮城
西 久治 福島
土井久治 兵庫
岡村正久 熊本
吉澤源造 埼玉

昭和二年第二十九回卒業

三月(二十四名)

稻津榮治 福岡
服部元忠 東京
小淵元吉 群馬
尾崎順三郎 山形
及川英雄 東京
和田長三 岐阜
川崎洛三 廣島

昭和三年第三十回卒業

三月(二十六名)

伊原治 千葉
岩田勳 愛知

伊藤順男 埼玉
池田勝榮 鹿島
池田二郎 千葉

九六

木村宗太郎 福井
(舊姓金子) 關根 武吉 埼玉
池邊謙三 熊本

小林世紀 新潟
近藤鋼一 愛知
近藤道之助 東京
海老原忍 千葉
安達新 茨城
里内晋 東京
(舊姓山田) 清瀧千代夫 和歌山

松岡嘉三郎 熊本
松本一 大阪
酒井森三郎 栃木
眞後外見 新潟
楡山鐵造 茨城

安原良男 山形
× 間中武男 茨城
× 牧正爾 栃木
荒木寛 新潟
朝日向昇平 茨城
朝日向義澄 熊本
坂田泰藏 神奈川
(舊姓岡部) 櫻井 山口
御園生 山口

白鳥健壽 宮城
志道吉次 山口
(舊姓兼田) 下田清 神奈川
× 菅原與吉 新潟
菅原 石川
杉山延里 石川

七月(一名)

菅原三朗 秋田
× 杉孝政 兵庫
鈴木德三 宮城
後藤林英 新潟

水野金市 秋田
鈴木喜三郎 茨城
服部繁次 福井
眞田健三 山形
木原佳郎 鹿島
道澤史郎 奈良
七月(一名) 武田實造 鳥取

六月(四名)

× 横川國彦 埼玉
九月(一名) 伊藤威雄 兵庫
十月(一名) 柳田四郎 鹿島

五月(一名) 島本正美 高知
九月(一名) 小林宗一 山口
十月(一名) 多々良孝一 静岡
(舊姓野) 天野義 千葉
十二月(一名) 上村忠彦 鳥取

吉田八郎 群馬
× 吉本己之助 鳥取
竹中善次 富山

九月(一名) 吉川長之進 大阪
武久伊作 佐賀
永井寛次 東京
長東三四士 和歌山
南部辰眞 東京
保田義夫 宮城
小林繁 神奈川

金井元 栃木
吉川長之進 大阪
武久伊作 佐賀
永井寛次 東京
長東三四士 和歌山
南部辰眞 東京
保田義夫 宮城
小林繁 神奈川

園部久 秋田
長岡正幸 東京
永島義弘 栃木
長島武治 神奈川
栗野有常 愛知
栗野近藤 熊澤 奈良
熊澤武晴 東京
三浦滋雄 東京

小屋勝之 兵庫
寺井正雄 奈良
安部丈夫 福岡
安藤喜平 埼玉
坂田忠二 山口
北原隆貫 東京
北岡康雄 高知
三浦永治郎 岩手

長谷川勝藏 山口
大塚辰雄 東京
(舊姓山口) 川邊三郎 山口

九七

六月(三名)

長谷川喜一 京都
米澤六藏 東京
高橋廣榮 愛媛

四月(一名)

宮本武徳 愛知
成澤不二男 山形

十月(一名)

森田未歳 東京
瀬戸武 熊本
角南貞雄 岡山
×折原丈男 神奈川

竹内進 福岡
津崎勝巳 福岡
中神信次 滋賀
内村忠夫 熊本
草間秀俊 東京

昭和四年第三十一回卒業

市村要 山口
井上彌太郎 兵庫
新原宗路 鹿兒島
小川義一 山梨
神崎隆 佐賀

保田武夫 岡山
古川三男 佐賀
藤井眞徴 山口
藤枝貞夫 愛媛
駒井青南 福岡

三月(二十九名)

伊藤喜代作 長崎
井山鞆雄 熊本
原田勝美 静岡
時田正作 埼玉
富岡三郎 群馬
富澤武夫 福岡
川上三千雄 茨城
吉川淳 長野

昭和五年第三十二回卒業

高橋廣太 長崎
高山重嶺 東京
種市良正 青森
竹田繁夫 奈良
鶴田三郎 神奈川
堤源一 福岡
上田正喜 東京
松尾勳男 埼玉

三月(三十一名)

伊藤義郎 栃木
石黒庚戌 茨城
豊田正謙 秋田
戸村忠臣 宮城
富田正 愛知
李乘綱 朝鮮
長坂信二 岩手

昭和六年第三十三回卒業

渡邊享 山口
宮内睦雄 神奈川
横尾保 佐賀
吉村勇 宮崎
武田文坪 東京
丹下稔 愛媛
辻野勇太郎 東京
辻尙 佐賀

昭和七年第三十四回卒業

市島信郷 東京
半谷武八 福島
新美廣秋 愛知
○西山徳平 埼玉
×(舊姓蓬萊高) 兵庫
德島喜知之 東京
富永弘 茨城
長豊次 新潟

昭和八年第三十五回卒業

三月(二十五名)

家久博 愛知
堀内直一 福岡
戸田勉 石川

品田藤次郎 新潟
×廣崎喬雄 東京
日向義次 山梨
平塚均 宮城
關野正藏 千葉

八代喜代 岐阜
谷島吉三郎 茨城
松澤幸 長野
松本住反 岡山
赤塚紳 新潟
澤田都次 群馬

小林格 新潟
小久保政雄 東京
近藤仁三郎 新潟
勅使河原實 群馬
在原千秋 千葉
安藤秀賢 香川
三井所四郎 佐賀
×(舊姓江崎) 熊本
朱牟田實 京都

永井敏 茨城
永野和雄 東京
上田哲夫 富山
黒須時夫 東京
山田純三郎 熊本
福田政信 香川
×(舊姓寺島) 福岡
栗山熊男 山形
栗野幸吉 山形

成富信男 佐賀
長瀬三郎 愛知
村田傳 鹿兒島
裏辻公博 東京
山口九州男 佐賀
牧重昇 愛知
小林正 熊本
幸田洋三 静岡
新井準 千葉

川田四郎 富山
金近英男 廣島

六月(三名)

長谷川喜一 京都
米澤六藏 東京
高橋廣榮 愛媛

四月(一名)

宮本武徳 愛知
成澤不二男 山形

十月(一名)

森田未歳 東京
瀬戸武 熊本
角南貞雄 岡山
×折原丈男 神奈川

有井重治 山口
酒井昇 岐阜
北島岬 福岡
木村喜次郎 愛知
×森巳太郎 福岡
關谷治郎 神奈川
仙波林三 栃木
菅谷久 東京

安西敏雄 東京
佐藤橘 兵庫
×(舊姓三木) 菊地五郎 栃木
白山俊介 兵庫
木村嘉雄 和歌山
菅野進 宮崎
鈴木薫 徳島

筒井三郎 香川
根緒正武 東京

宇野道夫 福岡
柳橋進 千葉
山城利數 兵庫
神保茂 神奈川
松本楠義 山口

昭和九年第三十六回卒業

三月(三十一名)

今井一二 兵庫
今村豐 福岡
林包雄 東京
伴三綱 静岡
川上一郎 東京
川田三郎 栃木
金村秀雄 香川

昭和十年第三十七回卒業

三月(三十名)

岩谷斌 島根
井上幸夫 高知
徳岡敏男 東京
川上善九郎 宮崎
金子宗一 東京
菅野健一 福岡
高橋歳光 大分

○増田正一 静岡
藤本毅 山口
藤崎堤 宮崎
兒玉實 鹿児島
小寺確郎 兵庫

昭和九年第三十六回卒業

吉原喜久一 滋賀
吉津綱人 熊本
吉木清秀 愛媛
筑紫次郎 静岡
根本嘉博 廣島
内山晋 千葉
上田大吉 大分
國澤芳郎 山口

昭和十年第三十七回卒業

高橋正助 宮城
高島貞 佐賀
武田嘉七 兵庫
田牧司 山口
坪谷芳三郎 奈良
中尾健吉 香川
野原哲夫 栃木
黒澤武雄 東京

安達三郎 東京
安藤清 岐阜
西郷正男 福岡
崎山守久 愛媛
水谷碧 群馬

昭和九年第三十六回卒業

山田了 大阪
山口芳男 東京
前埜松司 神奈川
松浦朝之 徳島
近藤金之助 岡山
肥塚康一 兵庫
坂尾太熊 福岡
菊地弘 福岡

昭和十年第三十七回卒業

山城盛 神奈川
馬渡甚雄 長崎
藤本隆二 東京
小西信也 東京
康宇正 朝鮮
駒野鎌吉 新潟
近藤寅吉 群馬
佐藤寅吉郎 群馬

宮本秀明 徳島
森田正一 東京
守屋武 東京

昭和九年第三十六回卒業

○柴原多聞 三重
○水越幸雄 三重
宮本巖 東京
○鹽谷政徳 新潟
○清水房雄 福井
日高久 東京
末山福治 福岡

昭和十年第三十七回卒業

崎島乙好 徳島
南清藏 兵庫
白井春雄 新潟
森川友一 富山
末松寛 福岡
杉山章 東京
鈴木正二 東京

昭和十一年第三十八回卒業

三月(二十八名)

伊藤四郎 東京
岩田正一 埼玉
西野強 茨城
星尾安喜 山口
加藤忠 神奈川
門倉富士雄 東京
川副二郎 佐賀
吉富治園 福岡

昭和十二年第三十九回卒業

○堀江禮助 埼玉
○大野登 埼玉
萩尾堅 熊本
橋本源八 福岡
仁保清 山口
○堀江禮助 埼玉
○大野登 埼玉

高崎省吾 兵庫
龍岡知巳 鹿児島
染野松雄 東京
中村豊作 神奈川
中野幹雄 長野
波村愼一 鹿児島
有働敬輔 熊本
上野忠次 千葉
岡部五郎 茨城

○瀧口左衛門 静岡
○仙三郎 兵庫
加藤幸夫 岐阜
上西太郎 大分
神原英三 香川
玉木博 大阪
○瀧口左衛門 静岡
○仙三郎 兵庫

岡本武男 和歌山
馬杉欣一 千葉
藤村健二 東京
青野宏市 愛媛
浅井正夫 東京
木野武敏 静岡
宮崎千博 愛知
關野政夫 神奈川
菅谷敬三 埼玉

南里武彦 佐賀
栗原明 神奈川
山本主計 静岡
藤津省三 山口
小山節二 岡山
阿部重一 山口

鈴木正一 福岡
鈴木重一 愛知
四月(一名) 岡本鐵三 神奈川
九月(一名) 佐藤武久 福岡
十月(一名) 矢崎春夫 長野

渥美皓 東京
齋藤治郎 東京
宮岡輝義 東京
全燦一 朝鮮

(二) 製造科

明治三十一年第一回卒業

四月(三十四名)
 ×今井 次郎 神奈川
 (舊姓沖) 長谷川 作次 石川
 ×濱元 四良太郎 富山
 (舊姓廣瀬) 西 常八 香川
 ×二宮 保 熊本
 ×堀江 銀次郎 東京
 ×本郷 益雄 東京
 小野 辰次郎 東京

×大津 吉之介 茨城
 ×岡本 賢一 大分
 ×吉川 尙方 東京
 ×吉田 三俊 大阪
 ×高松 勝重 三重
 (舊姓關根) 田所 清雄 茨城
 ×中西 英男 三重
 (舊名和太郎) 中島 庸三 長野
 大和 和七 東京

明治三十二年第二回卒業

四月(二十二名)
 井關 正行 和歌山
 市橋 丁丸 東京
 西堀 良造 北海道
 ×富樫 恒 千葉
 (舊名誠) 小川 清一 佐賀

×府政 健藏 石川

×大木 盛三郎 東京
 ×辻 好司郎 石川
 ×中村 平八 徳島
 (舊姓小倉) 久市 恒介 山口
 ×黒岡 安定 東京
 ×府政 健藏 石川

明治三十三年第三回卒業

大和地由太郎 千葉
 山本 廣三 大分
 (舊姓佐藤) 牧野 左馬三 大分
 ×前田 庄五郎 兵庫
 ×藤村 守一 高知
 ×松生 猪三男 福岡
 ×古賀 駿輔 佐賀
 ×駒澤 幸一 石川
 ×北川 克郎 高知

府中 喜八郎 石川
 小石 季一 秋田
 小岩井 治世 青森
 ×藍野 一男 千葉
 ×佐々木 繁太郎 香川
 ×北野 宇佐吉 徳島

水原 方吉 佐賀
 宮木 周一 山口
 ×三島 拙郎 鳥根
 白石 静 鹿島
 篠崎 順三 千葉
 (舊姓廣瀬) 平野 友安 千葉
 守田 貞三 大分
 關原 東太 千葉

×肝付 兼昌 鹿島
 ×光増 健三郎 佐賀
 ×宮島 伊望 千葉
 ×澁谷 源七 宮城
 (舊名勝藏) 廣戸 松右衛門 鳥根

四月(十五名)

(舊名長作) ×一宮 弘人 長崎
 ×伊藤 哲太郎 茨城
 (舊姓渡邊) 濱田 直作 富山

明治三十四年第四回卒業

四月(九名)
 ×池田 熊之助 鹿島
 千葉 幸三郎 東京

明治三十五年第五回卒業

金高喜一郎 千葉
 (舊名虎藏) 吉田 品吉 徳島
 (舊姓大市) 室伏 俊五郎 三重
 浦山 伍作 石川

小野寺 利吉 宮城
 中井 國太郎 愛媛
 野元 俊一 鹿島

久保 茂助 山口
 ×久木田 勝馬 鹿島
 (舊名觀一郎) 久谷 卓男 鳥根
 ×阿部 轍 宮城

松原 榮 兵庫
 船橋 晋吉 神奈川
 ×小見山 富市 熊本

四月(三名)

七月(十三名)
 ×石原 重良 山形
 ×岩本 正孝 長野
 ×渡邊 安忠 大分

明治三十六年第六回卒業

×岩城 宣郎 静岡
 ×吉川 秀之 石川
 (舊姓野田) 田島 百人 熊本
 ×宗 熊 大分
 内村 可一 徳島

松尾 靈彦 愛知
 ×淺井 鎌吉 東京
 (舊名與吉) 酒井 惣次郎 三重
 菊池 健 岩手

明治三十七年第七回卒業

七月(八名)
 (舊名嘉吉) 堀田 熊次郎 岩手
 ×河村 尊雄 京都

鍋島 愷道 高知
 (舊姓松山) ×倉田 秀雄 熊本
 ○安藤 俊吉 兵庫

白石 庸次郎 新潟
 森 萬次郎 東京
 勢島 莊太郎 福岡

×久保田 信治 兵庫

宮内 友吉 鹿島
 志村 彦藏 山形

×齊藤 七郎 千葉
 ○水野 幸次郎 愛知
 ×鹽田 愛隣 千葉
 (舊姓大西) ×鈴木 珍平 岩手

×朝比奈 雪 静岡

七月(十七名)
 (舊名二名)
 伊東 啓之 茨城
 林 碌郎 大阪
 × 馬場 清止 宮城
 × 河西 延次郎 香川
 × 安永 宗治 福岡

明治三十八年第八回卒業

× 武 季作 東京
 (舊名熊植)
 × 長屋 啓之助 茨城
 × 宇加治 文雄 茨城
 × 國 島 徹 北海道
 × 松坂 省輔 山口
 × 益 滿 行綱 東京
 × 江島 悅次郎 福岡
 × 栗屋 協二 愛知

木村 金太郎 東京
 鈴木 幸太郎 靜岡
 杉山 恒吉 徳島

七月(十八名)
 × 池内 清 愛知
 × 岩井 龜治 高知
 ○ 高崎 達之助 大阪
 立川 卓逸 新潟
 × 中野 九郎 兵庫
 中山 克巳 高知
 × 中村 平 福岡
 × 名村 竹雄 福岡
 宗像 浩次郎 廣島

明治三十九年第九回卒業

× 大槻 清三 東京
 × 山内 豐彦 茨城
 福島 政吉 東京
 内田 耕 東京
 上田 壯一 山口
 大槻 清三 東京
 福島 政吉 東京

(舊名仁三郎)
 × 赤坂 和一 北海道
 × 喜代美 榮一郎 長崎
 × 篠原 陸造 島根
 × 柴田 匡一 岐阜

七月(十五名)
 (舊名阪元)
 市川 清 東京
 × 林 隆 義 東京
 × 吉野 孝 長野
 ○ 永峰 治光 北海道
 中島 董一郎 東京
 梅宮 鶴藏 福岡
 野口 莊次 埼玉
 × 岡本 剛三 東京
 山中 巖 廣島

明治四十年第十回卒業

問世田 名臣 鹿兒島
 穂谷 六三 埼玉
 佐々田 榮重 島根
 × 里深 清一 兵庫
 × 三森 富雄 東京

九月(一名)
 鳥崎 眞哉 高知
 × 杉村 泰治 宮城

七月(二十四名)
 濱部 常三郎 和歌山
 西方 梯次郎 神奈川
 富山 正巳 千葉

明治四十一年第十一回卒業

富田 達道 高知
 大島 慎二 東京
 岡田 勝夫 東京
 角田 鶴雄 埼玉

七月(二十一名)
 ○ 田口 寧一郎 茨城
 (舊名健吉)
 中島 安太郎 愛知
 (舊名大竹)
 ○ 梅浦 健吉 東京
 × 久志 木欣之助 三重
 × 榊 淵 覺太郎 群馬
 高瀬 重之 栃木
 田代 寛範 福岡
 武 晴宣 群馬
 × 永井 良 神奈川
 × 中岡 盛隆 岡山
 山路 政一 廣島

明治四十二年第十二回卒業

小島 米吉 茨城
 × 赤嶺 慎一 沖繩
 新井 虎之助 東京
 相澤 毅 長野
 × 神 隄 三 東京

森谷 茂 鹿兒島
 鈴木 厚三郎 兵庫

七月(十五名)
 × 岩佐 定一 長崎
 × 西村 和雄 東京
 × 高宮 正 山形
 × 内藤 俊一 山口
 × 中野 常德 北海道
 ○ 中山 留八 福岡
 ○ 太田 貞太郎 東京
 (舊名水谷川)
 九條 良叙 東京
 ○ 矢野 實 富山
 山本 祥吉 廣島

明治四十三年第十三回卒業

○ 福井 守一 東京
 × 小林 丈太郎 岡山
 (舊名坪田)
 × 小山 甲三 茨城
 有賀 篠夫 長野
 × 北島 格一 佐賀

北川 政次郎 神奈川
 木村 松太郎 群馬
 三木 源吉 兵庫
 菅原 元一郎 岩手

七月(十九名)
 ○ 前澤 織衛 長野
 (舊名竹内)
 淵崎 顯三 神奈川
 有坂 利一 群馬
 青田 春藏 福岡
 鈴木 儀八 岩手
 池山 光藏 三重

明治四十四年第十四回卒業

菅原 清吉 茨城
 海老澤 光治 東京
 布施 達治 千葉
 村上 次郎 山口
 加隈 良介 熊本

德永 盛雄 熊本

吉田敬雄 熊本
 谷村重忠 岡山
 武本源四郎 岡山
 津田弘一 東京
 根岸林造 兵庫
 内田孝雄 東京

内田林治 東京
 牛島章一 兵庫
 安井章一 兵庫
 山添兵造 兵庫
 山添兵造(舊姓名塚越繼二) 兵庫
 古田榮作 群馬
 小柳石男 山形

江副元三 佐賀
 齋藤聳樓 香川
 佐藤善右衛門 岩手
 深山義道 千葉
 伊藤孝夫 新潟

外山源吾 新潟
 横尾藤作 群馬
 萩野演一 兵庫
 佐田作郎 宮崎

明治四十五年、大正元年第十五回卒業

七月(十二名)
 池田良作 山形
 伴誠一 東京
 大橋哲郎 静岡
 大内義男 福島
 川端豊松 兵庫

川口久四郎 三重
 河村兵三 三重
 中村悌二郎 京都
 深澤三郎 山梨
 島添眞一 京都
 舊姓名塚村(舊姓名島村) 熊本
 種下田威儀 熊本

十一月(八名)
 關根豊 埼玉
 大川實 静岡
 長光 静岡
 三井澄悟 東京
 實川計德 千葉

清水一司 東京
 平林愛民 長野
 森田巽 佐賀
 鈴木武 栃木

大正二年第十六回卒業

七月(二十四名)
 市島徹太郎 新潟
 飯岡忠重 栃木
 本田鹿人 熊本
 鳥居強次 東京
 荻原茂 長野
 大槻房吉 京都

小野彌一 静岡
 小野太亮 山口
 神住潔光 埼玉
 内藤謹三郎 東京
 中村信治 福井
 中村信治 石川
 黒田元治 北海道

山本泉 東京
 松生義勝 大阪
 藤本尙一 石川
 近藤辰雄 新潟
 舊姓名久保田(舊姓名後藤) 茨城
 寺門弘隆 茨城
 源義一 廣島

森仙石 兵庫
 森茂之 徳島
 鈴木直辰 東京
 諏訪賢治 和歌山

大正三年第十七回卒業

七月(十四名)
 伊藤眞三 新潟
 池尻文郎 福岡
 池尻文郎(舊姓西島) 大阪
 星野直太郎 大阪

渡邊富藏 茨城
 吉田實 千葉
 吉村善一 兵庫
 中村鏡太 東京

内海直國 愛媛
 小野信之 神奈川
 前田石之助 京都
 小和田金吉 新潟

荒川曉 東京
 北野漸 長崎
 三ツ澤福定 群馬

大正四年第十八回卒業

七月(十二名)
 岩松三郎 東京
 入田秋治 鹿兒島
 富田四郎 東京
 吉永一隆 熊本
 田山來介 埼玉

津幡文八郎 青森
 宇田繁 山口
 熊澤楠吉 高知
 佐藤秀雄 福岡
 菊山武雄 愛媛
 弓削讓 茨城

鈴木鉦三 愛知
 鈴木吉十郎 佐賀
 中島辰二 石川
 中須善吉 北海道
 柳谷善吉 北海道
 美川秀信 熊本

水口元 石川
 清水淳三 神奈川

大正五年第十九回卒業

七月(九名)
 岩淵修平 宮城
 秦義輔 福井
 太田正一 石川
 内田一郎 埼玉

松島敏之 神奈川
 福田作次郎 香川
 宣保友厚 神戸
 志村良英 東京
 志村亮 東京
 澁谷亮 東京

九月(一名)
 寺西爲信 大阪

十月(五名)
 原三太 佐賀
 吉澤久藏 北海道

田邊五郎 山梨
 山田永雄 大分
 平塚顯橘 宮崎

大正六年第二十回卒業

三月(十四名)
 生田廉 山口

岡野滿津次郎 徳島

加藤清一郎 富山

× 金谷 二郎 群馬
× 梶原 孝治 兵庫
野村 康雄 東京
増田 秀治郎 静岡

(舊名吉鷹)
○ 福住 吉兵衛 東京
× 小林 小一郎 新潟
× 甲賀 正一 静岡
× 阿部 松太郎 大分

赤松 勤 愛媛
× 佐野 貞三 福島
× 杉山 泰 岡山
六月(一名)

(舊姓桑名)
進藤 義輔 山口

三月(二十名)
× 井出 孝吉 東京
濱本 清志 鳥取
× 新妻 善七 宮城
富岡 謙吉 兵庫
梶原 頼久 兵庫

× 河内 吾郎 山口
兼本 盛光 神門
田村 光三 大阪
成田 穰 千葉
中島 計次 群馬
村井 英雄 福岡

上原 元助 香川
○ 山田 壽信 愛媛
× 山崎 秋生 京都
松葉 篤弼 東京
松田 權六 群馬
松本 清之丞 福岡

本村 惟 鹿兒島
三儀 儀三郎 大阪
(舊姓三木)
圓尾 觀藏 兵庫

三月(十五名)
石川 成人 宮城
原 武雄 廣島
西 武磐 山形
富崎 善吾 佐賀

大久保 嘉壽彦 香川
吉川 市次 佐賀
× 田邊 武雄 山梨
(舊姓中谷)
○ 畑中 正雄 大阪
村井 午之助 千葉

宇都見 修藏 茨城
× 楠 鋼四郎 愛知
淺野 一哉 千葉
○ 眞田 幸次 石川
○ 島田 浦 大分

森川 庄次郎 大阪
四月(一名)
古川 武毅 千葉

三月(二十三名)
× 稻葉 茂祐 熊本

西塘 朝祐 兵庫
堀越 一三 茨城

(舊姓栗原)
○ 川口 傳四郎 三重
○ 武男 重玉

川本 籌雄 廣島
高崎 重治 廣島

× 高橋 越州 福井
田坂 武文 山口
内田 康次 埼玉
中川 勤 廣島

築 皎 東京
山下 武雄 群馬
山本 益太郎 北海道
○ 間庭 秀文 東京

小泉 喜代治 静岡
有賀 松夫 長野
安藤 信衛 東京
坂田 信太郎 東京

相良 谷次郎 大阪
(舊姓新井)
佐野 昇次郎 東京
水野 忠一 神奈川
平松 角治 長崎

三月(十七名)
馬場 孟夫 長野
○ 原口 安雄 東京
× 林 政雄 鹿兒島
(舊姓山際)
橋爪 友四郎 三重

大正十年第二十四回卒業
× 小畑 千柄 鹿兒島
小野 功一 宮城
門屋 守二 東京
× 河野 襄 栃木
金井 準 群馬

金子 安治 埼玉
村上 芳雄 静岡
× 山本 元次郎 廣島
松崎 秀雄 神奈川
福岡 國男 福岡

(舊姓寺崎)
篠窪 重弘 福井
(舊姓石川)
青木 林藏 愛知
砂原 作治 富山

三月(二十三名)
○ 岩本 正一 宮城
井波 義雄 東京
原 孝吉 東京
(舊姓木村)
原 金藏 埼玉
(舊姓工藤)
× 早川 眞二 宮城
堀田 文雄 熊本

大正十二年第二十六回卒業
堀田 美櫻男 東京
× 尾野 敏行 廣島
加藤 喜太郎 新潟
河野 文一 徳島
○ 檀野 房治 福井
倉垣 正一 兵庫
× 倉恒 正賢 鳥取

(舊姓齊木)
山下 利得 東京
矢住 清亮 熊本
前波 季子 福井
松澤 定五郎 千葉
益田 泰一 福岡
増田 峻 埼玉
古賀 保一 佐賀

齋藤 孝治 千葉
宮良 當宴 神門
日高 照 宮崎

三月(二十六名)
稻生 正直 愛知

井上 耐 神奈川
今堀 孝人 北海道

池邊 康彌 東京
石塚 森男 神奈川

廿日出雲之進 廣島
西山 廉 東京

土井 武夫 愛知
大久保 金三 群馬
× 和田 貢 千葉
米井 俊雄 大阪
吉澤 昇 神奈川

玉木 松之進 山口
○ 尊田 寛一 佐賀
○ 德倉 香二 愛知
○ 山口 豐樹 茨城
○ 小野 雅朗 福岡

松田 悅郎 長野
增田 與 靜岡
秋野 光次 山形
酒井 達雄 茨城
宮崎 文四 廣島

(舊姓白川)
山口 明則 長崎
篠原 正規 石川
毛利 重之 東京
杉田 豐藏 靜岡

三月(三十二名)

× 伊藤 敏三 山口
(舊姓栗林) 林 丈夫 兵庫
橋爪 英士 福岡
鳥居 正明 東京
大團 要 茨城
○ 大野 悦也 東京
○ 小川 郁之助 神奈川
岡田 和夫 兵庫

× 小澤 俊雄 神奈川
數野 傳次郎 香川
○ 神園 政也 鹿兒島
○ 田中 泉太郎 長野
○ 田村 辨一 山口
宗田 將雄 福岡
中村 正記 宮城
山田 貞二郎 新潟
丸地 廣男 愛知

正木 太四郎 千葉
(舊姓福本) 小 林 茂 京都
藤田 周吉 京都
○ 小林 茂雄 静岡
○ 江良 至德 熊本
× 遠藤 正英 東京
安藤 豊 香川
淺野 昇一 徳島
朝倉 要三 神奈川

三月(二十四名)

飯塚 正雄 栃木
羽部 修 茨城
原田 清 千葉
大島 秀長 東京

岡屋 忠治 山口
寛 梁 東京
吉本 滿藏 山口
高橋 義一 埼玉
竹内 一郎 東京

瀧澤 巖 新潟
(舊姓山本) 永田 米作 富山
中村 徳松 東京
内山 武 福岡
山内 超一 東京

○ 曲淵 市太郎 東京
眞瀬 恒 栃木
雨宮 榮藏 山梨
齋藤 惠三 静岡
○ 猿谷 九万 長野

大正十五年第二十八回卒業

大正十三年第二十七回卒業

澤田 正順 廣島
佐々 達一 新潟

目黒 徳太郎 新潟
○ 志賀 岩雄 和歌山

鈴木 博 千葉

五月(一名)
× 中川 金兵衛 宮城

三月(二十五名)

伊藤 育三 静岡
五十嵐 源治 福島
豊田 忠雄 廣島
富永 静彦 長崎
大塚 徳太郎 佐賀
奥田 直言 埼玉
渡邊 正雄 熊本

昭和三十二年第二十九回卒業
田村 辰馬 熊本
龍野 二郎 福岡
× 根本 五郎 千葉
× 根本 哲夫 福岡
永井 政司 静岡
村上 龜次郎 富山
× 梅澤 正吾 愛知
上野 武夫 群馬

× 能條 京司 神奈川
荒井 虎之助 東京
甘利 久吉 徳島
朝倉 清見 長野
澤登 謹次 東京
北川 令三 福岡
三宅 仁包 北海道
篠崎 仁包 東京

四月(二名)
東原 正雄 香川
茂貫 祥次 宮城

三月(二十名)

飯野 増太郎 福岡
岩澤 平治 新潟
× 濱野 寛 茨城
大岩 東助 愛知
大石 義秋 香川

昭和三十二年第三十回卒業
大沼 豊吉 宮城
大關 昇 茨城
○ 葛西 巖 香川
(舊姓淺田) 吉坂 象二郎 兵庫
多賀 宗將 東京
○ 高草木 雅雄 群馬

田中 房之助 京都
那須 潔 滋賀
松本 良香 長崎
寺門 彬 東京
佐藤 七郎 福岡
木村 敬三郎 愛媛

(舊姓木下)
坂田 貞一 大阪
久松 義男 兵庫
清野 文二 宮城
四月(二名)
× 橋詰 友太郎 埼玉
× 平置 三郎 愛媛

三月(十七名)

伊古田 憲造 東京

昭和三十四年第三十一回卒業
大木 壯 山口
加藤 康治 新潟

○ 加藤 舜郎 廣島
田島 喜市 新潟

中村 靨 福岡
宇賀 明 香川

野口 恭夫 岐阜
國枝 滋 岐阜
日下部 誠一 埼玉

楠原 廣吉 千葉
松根 約郎 東京
松本 勳 新潟

古賀 新 福岡
廣瀬 郁郎 愛知
砂原 春紀 廣島

隅野 勇 京都

三月(二十八名)

池田 幸作 東京
石井 義臣 廣島
馬場 良助 東京
得田 助雄 石川
土信田 章三郎 東京
大塚 四郎 茨城
和田 英夫 岡山

米田 繁三 廣島
高木 達雄 東京
田治 米隆 兵庫
長田 菅男 長野
名嘉元 岩太郎 東京
鷗澤 利彦 東京
黒田 柁雄 兵庫
山本 三郎 兵庫

舟木好右衛門 福岡
今野 信忠 福岡
花壇 盛一 東京
齋藤 一雄 青森
齋藤 米次郎 東京
齋藤 治郎左衛門 静岡
佐藤 兼一郎 廣島
佐々木 蔚 廣島

× 木村 千代男 廣島
木俣 正夫 長野
水谷 邦夫 岐阜
三浦 新 東京
杉浦 義雄 東京

三月(二十九名)

× 犬塚 信夫 東京
犬丸 芳 廣島
今西 俊雄 奈良
春元 一能 大阪
濱田 壽郎 大阪
濱田 重行 廣島
二ノ宮 金治郎 埼玉

德田 三郎 石川
加藤 武夫 東京
金子 量作 新潟
谷口 宗儀 宮崎
高橋 福治 山形
和野 正三郎 埼玉
團野 新一 東京
中村 敏郎 岩手

中村 新七 山形
上村 秀雄 香川
内田 一郎 東京
郡司 重彦 山口
山村 彌六郎 福岡
山枝 萬吉 佐賀
松林 利章 群馬
小林 哲郎 群馬
小嶋 哲郎 石川

○ 秋 慶次 東京
坂部 義夫 愛知
白石 友義 山口
遠藤 敏夫 東京
關口 得郎 埼玉
末永 保藏 宮城

昭和七年第三十四回卒業

三月(二十五名)

新村 大三郎 長野
外村 達三 滋賀
大橋 一郎 東京
大須賀 四郎 福島
小河 弘 大阪
渡邊 昇 大分

加藤 勇吉 愛媛
川本 照雄 東京
田所 豐太郎 高知
永井 隆三 廣島
長尾 浩一 京都
永田 憲一郎 岡山
野口 榮三郎 埼玉

向達 光次郎 埼玉
秋元 英男 東京
芦川 英一 東京
里見 武男 京都
水島 幸一郎 東京
峯村 信一郎 東京
見山 泉 廣島

進藤 正雄 廣島
廣野 幸雄 東京
關根 宗三 埼玉
鈴木 榮一 埼玉
鈴木 千藏 東京

昭和八年第三十五回卒業

三月(二十二名)

○ 稻葉 鋼太 東京
井上 啓次郎 三重
華島 親敬 東京
丹羽 修二 岐阜
西山 榮一 東京
大蝶 武夫 岡山

大久保 薫 東京
川上 太左英 新潟
竹林 靖 茨城
袖岡 五郎 岡山
永山 洋平 茨城
野口 洲六 茨城
國村 雅二 兵庫

山本 芳雄 山口
山本 新八 山口
松木 武 新潟
藤原 一徳 山梨
寺瀬 經夫 奈良
宮越 惣治 新潟
宮崎 右太 千葉

望田 慶次郎 福岡
菅原 貞一 東京
小坂部 勇 山形

昭和九年第三十六回卒業

三月(二十九名)

今仁 高雄 大分
石田 俊夫 福岡

塙 四郎 千葉
二戸 一磨 東京
本間 正三郎 新潟

太田 要 長野
梶山 亥之助 山口
金子 伊喜雄 新潟

× 田端 信二 埼玉
田原 功 京都
田淵 進 佐賀

高橋 八十一 香川
根岸 吉郎 兵庫
永井 逸平 岐阜
宇野 壽一 岐阜
山元 清 山口

松川 行雄 東京
松本 正治 愛知
寺内 庄七郎 岐阜
青柳 吉次 福岡

○ 荒田 慶之 福岡
天野 茂一 千葉
榑 龍 鳥取
佐々木 彦造 滋賀
北川 彦造 滋賀

× 宮崎 武夫 新潟
森井 瓊夫 大阪
杉浦 喜兵衛 東京

三月(二十六名)

長谷部 明石 埼玉
長谷川 漸成 大阪
星 正二 福島
川本 一義 大阪
吉原 友吉 東京
谷 正二 東京

○ 高橋 豐雄 東京

高橋 利一 東京
田中 得三 兵庫
津田 眞平 福岡
中井 信一 栃木
中山 信一 東京
中島 善治 福岡

野中 巖夫 長崎
矢作 清司 東京
松島 重藏 岡山
古賀 勝見 福岡
會田 時夫 秋田
熱田 寮 宮崎
尼崎 保 大阪

木村 稔 東京
由井 十七三 香川
宮川 正孝 長野
本橋 邦郎 東京
妹尾 滿喜夫 岡山
千田 謙三 東京

三月(二十九名)

家田 潔 東京
堀口 秀雄 東京
本間 節郎 神奈川
富永 正 茨城
土信田 秀夫 東京
吉澤 滿 神奈川
田中 健二 静岡

昭和三十八回卒業

○ 武井 友七 埼玉
棟久 芳祐 山口
大川 俊平 三重
○ 金田 敬 東京
久保清左衛門 三重
紅林 浩 東京
熊野 秀徳 廣島
山崎 力 東京

○ 山本 篤一 和歌山
増野 博 山口
小林 浩之 兵庫
小島 東三郎 東京
足立 武 茨城
秋澤 不二雄 高知
彌勒 四郎 東京
三橋 賢二 鳥取

宮田 眞三 廣島
白鳥 昌 東京
神藤 正 愛知
平山 榮男 東京
關 貞雄 東京
杉藤 四郎 福岡

三月(二十五名)

伊集院 兼清 鹿児島
濱地 寛夫 和歌山
大塚 敏夫 茨城
河合 八壽夫 鹿児島
吉田 議士郎 熊本
吉本 三郎 山形

昭和十二年第三十九回卒業

高橋 公正 神奈川
高田 功 栃木
高木 正司 静岡
田中文三 千葉
田村 龜太郎 北海道
中春 重夫 大分
内田 正次 埼玉

○ 野中 順三九 静岡
保田 正巳 岡山
松本 政典 香川
小林 隆太郎 東京
小林 泰 北海道
青柳 正二 栃木
秋間 重雄 東京

安齊 清 埼玉
木村 孝三郎 群馬
樋口 鶴之助 大阪
森和 夫 静岡
鈴木 四郎 東京

(三) 養殖科

明治三十一年第一回卒業

四月(九名)
(舊姓冬木)
×磯崎 徳次郎 千葉
×大石 芳三 佐賀

×吉川 諄 埼玉
高橋 重太郎 岩手
長島 幸吉 千葉

×藤田 政勝 兵庫
×淺井 長三郎 福島
坂井 安三郎 佐賀

明治三十二年第二回卒業

四月(五名)
×壁谷 可也 東京
×川端 重五郎 三重
×内山 龜五郎 福井

山本 開作 神奈川
×須田 訥 東京

須田 義二郎 山形

明治三十三年第三回卒業

四月(八名)
×伊藤 俊治 千葉
○今野 虎吉 福島
×石田 五一郎 山口
(舊名茂十郎)
×緒方 惟孝 大分
×小野 佐久雄 東京

秋山 永次 東京
×櫻田 廣吉 秋田
×肥後 了一 鹿児島

須田 義二郎 山形

明治三十四年第四回卒業

四月(三名)
(舊姓伊達)
片倉 健吉 東京
○戸井田 盛藏 新潟

×長島 八郎 神奈川
×内田 佐太夫 千葉

前川 鯉龜次郎 東京

明治三十五年第五回卒業

七月(四名)
河合 嚴 愛知
山下 平造 兵庫
山本 由一 東京

○越田 徳次郎 石川

平木 治 福岡

明治三十七年第七回卒業

七月(二名)
○丸川 久俊 島根

椎原 廣男 鹿児島

平木 治 福岡

明治三十八年第八回卒業

七月(三名)
西山 伊六 佐賀

東 道太郎 東京

平木 治 福岡

明治三十九年第九回卒業

七月(二名)
萩原 實治 兵庫

鐘ヶ江 東作 佐賀

平木 治 福岡

明治四十年第十回卒業

七月(二名)
德久 三種 山口
谷口 利三郎 廣島

九月(一名)
西村 茂生 山口

阿部 圭 福島
須賀原 善太郎 群馬

明治四十一年第十一回卒業

七月(七名)
金子 政之助 東京
八幡 光造 山形
河合 盾丸 愛知

×柳本 斗夫 徳島
×藤城 存知 廣島

阿部 圭 福島
須賀原 善太郎 群馬

明治四十二年第十二回卒業

七月(七名)
×加藤 保 愛媛
○倉上 政幹 埼玉
武田 直 宮城

藤森 三郎 長野
青木 起雄 滋賀

×目崎 守義 埼玉
菅俣 吉之助 東京

明治四十三年第十三回卒業

七月(五名)

×早坂 良次 山形 山田 政滿 福井

明治四十四年第十四回卒業

七月(十一名)

井田 助作 新潟 神谷 尙志 東京

河村 加四郎 廣島 塚越 靜吉 大分

明治四十五年第十五回卒業

七月(十七名)

×川村 久治郎 福井 高橋 宗作 山形

笠村 確 栃木 ×中山 勝 熊本

吉田 潔 福岡 ×中澤 貞雄 長野

田中 修次郎 東京 ×村松 鼎 愛知

鬼塚 正治 鹿兒島

大正二年第十六回卒業

七月(十名)

片岡 虎之助 山形 田中 正男 東京

川尻 稔 三重 中村 正明 埼玉

×米田 保 福岡 (舊姓前田) 中井 信隆 和歌山

大正三年第十七回卒業

×松崎 冬次 東京

荒野 謙三 東京

住道 潔水 福井

十月(一名)

岡田 彌一郎 東京

×(舊姓川上) 中野 宗治 長崎

小松 尙次 靜岡

牧野 謙二 靜岡

前田 九平 兵庫

×小林 彦四郎 栃木

小金丸 汎愛 福岡

阿曾 文雄 千葉

(舊姓中村) 島村 滿彦 高知

×(舊姓中村) 下郷 誠一 愛知

鈴木 拙郎 三重

×(舊姓中村) 春藤 一市 岡山

姉帶 定助 岩手

北村 強彦 熊本

七月(十三名)

石井 宗吉 東京 吉田 直造 長野

富永 次男 長崎 田口 長次郎 長崎

×渡部 龜一 愛媛 能勢 忠雄 愛知

大正四年第十八回卒業

×松井 佳一 山口

牧 義男 熊本

×天野 京一 愛知

×平井 佐吉郎 東京

關 晴雄 岩手

鈴木 晋 千葉

七月(十三名)

×岩井 隼平 東京 太田 知度 岡山

(舊姓磯野) 内田 泰二 福井 長田 正男 長野

×高島 胤雄 三重 小池 正保 東京

×中村 巖 廣島 幸田 伴次郎 福井

大正五年第十九回卒業

佐藤 玄三郎 岡山

(舊姓三野) 坂本 寅市 京都

×(舊姓三野) 和氣 友之助 香川

×三木 信幸 徳島

×日比谷 爲造 神奈川

十二月(一名)

澤田 進 東京

七月(七名)

石森 武男 宮城 本間 幸次郎 北海道

×(舊姓磯野) 堀川 虎三 東京

堀 重藏 和歌山 沼田 礎助 大分

丹治 經治 福島 鷹司 信敬 東京

大正六年第二十回卒業

×松本 友雄 愛媛

×福島 慶造 宮城

×小西 芳太郎 東京

江熊 哲翁 大分

澁谷 光時 山形

×越石 俊雄 新潟

×今野 壽三郎 山形

×青山 鉦吉 東京

三月(五名)

原 信 福岡 吉武 實 山口

小園 龍次 佐賀

×宮崎 敏正 熊本

×鈴木 秀策 靜岡

大正八年第二十二回卒業

三月(十名)
濱名 龜助 福島
西岡 丑三 佐賀
大島 信夫 東京
落合 清 群馬
加藤 喜八郎 石川

× 建部 豪 兵庫
青木 三雄 神奈川
× 明石 博次 京都

秋谷 庸 千葉
齋藤 光雄 千葉

三月(八名)

巖 谷那珂彦 福岡
永井 正 東京
永坂 勝次 東京
浦津 繁太郎 熊本
上野 博五 東京

(舊名忠次)
小林 孝壽 栃木
江島 靜男 靜岡
海老名 謙一 千葉

四月(一名)
牧 健三 福岡

三月(九名)

五十嵐 俊藏 山形
石川 龜好 栃木
× 川村 正雅 東京
× 梶田 與之亮 東京
× 高島 啓次 富山

× 田中 友三 東京
山田 一男 群馬
八尋 武良次 福岡

森本 敬義 東京

三月(十一名)

井上 良治 徳島
川名 武 千葉
高槻 俊一 廣島
山田 豊 福岡
向山 豊之進 山梨

× 野田 文綱 熊本
熊田 朝男 栃木
× 福田 亮三 和歌山

小見山 樹 京都
酒井 徹 東京
比留間 崔 東京

三月(十五名)

(舊姓井澤)
深堀 潤次 新潟
石井省一郎 静岡
原 邦明 鳥取
土井 久之 静岡
鳥飼 敬義 千葉
小野寺 元雄 宮城
川本 信之 東京

(舊姓田邊)
吉田 裕 東京
× 牛島 貞夫 神奈川
× 田中 華太郎 神奈川
内藤 新吾 千葉

山中 孝太郎 京都
× 荒木 勝二 山形
(舊名久次)
× 齋藤 敏夫 岡山
菊池 鶴松 埼玉

大正十三年第二十七回卒業

三月(二十二名)

稻葉 俊 茨城
花田 信次郎 大阪
× 渡邊 清 岐阜
渡邊 茂男 山梨
河原 達雄 兵庫
川越 庸樹 福岡
田中 仁平 静岡
○ 田村 松太郎 山口
× 玉利 亮一 東京
× 瀧澤 武雄 長野
永見 兼重 鳥根

村上 義威 岐阜
野口 利夫 兵庫
× 野澤 鑑 栃木
× 野澤 秀夫 栃木
安川 隆 東京
澤野 英四郎 京都

木下 虎一郎 和歌山
○ 水野 復一郎 東京
(舊姓岡田)
三村 卓雄 茨城
宮崎 廣三 長野
杉浦 秋一 愛知

三月(十五名)

伊藤 一郎 長崎
岩 橋 量 熊本
稻葉 傳三郎 大阪
○ 富山 哲夫 長崎
川上 雅之 廣島
田中 小治郎 徳島
(舊姓上野)
日向 鐵五郎 山形

日下部 臺次郎 神奈川
矢板 開一 栃木
山内 謙 大分
古川 順一郎 愛媛

福田 隆道 岡山
福迫 徹郎 神奈川
國分 善一 東京
後明 喜好 新潟

昭和二年第二十九回卒業

三月(十七名)

○ 諫早 隆夫 東京
畑中 主計 福岡
新野 弘 東京
奥野 忠雄 大阪
川崎 吾八 佐賀
× 高須賀 頼夫 愛媛
永川 保雄 福岡
山本 宣夫 愛知
× 藤原 與助 岩手

藤田 正 廣島
小林 武 千葉
遠藤 雄吉 鳥取
相墨 春夫 新潟
天野 政之 愛知

酒井 銀次郎 東京
瀨田 廣吉 埼玉
鈴木 清藏 埼玉
十二月(一名)
小川 千秋 大分

昭和三年第三十回卒業

三月(十五名)
石島 涉 茨城
大坪 眞幸 東京
谷崎 正生 福岡
高橋 直利 岡山
高橋 清三郎 山形
立野 新光 岩手
○ 中井 甚二郎 鳥根

三月(十五名)
稻並 芳幸 東京
林 茂樹 廣島
横田 龍雄 福岡
多田 稔 京都
竹之内 彦四郎 東京
村上 二郎 兵庫
× 黒田 克彦 兵庫

三月(十八名)
飯泉 功 茨城
五十嵐 徹夫 群馬
井澤 勝彌 山形
石井 源太郎 群馬
昭和三十二年第三十二回卒業
東條 鐵男 徳島
若山 貞三 岩手
渡邊 一 愛媛
× 和田 喜藏 高知
川上 四郎 東京

三月(十八名)
石丸 惇次 岐阜
馬場 駿 山梨
細田 正美 長野
保科 利一 茨城
昭和三十六年第三十三回卒業
加藤 精一 東京
横田 繁雄 愛媛
山田 光治 山口
中村 秀也 京都
八木 亨一 岐阜

藤田 四郎 山口
小森 武雄 東京
重松 正俊 佐賀
廣瀬 篤郎 福岡

久木田 寛倍 鹿児島
○ 山本 孝治 東京
松原 喜代松 兵庫
福岡 義省 東京

竹原 正二 静岡
村山 武 岐阜
久納 勝太郎 岐阜
○ 安成 一二 山口
松本 豊 東京

高山 活夫 兵庫
野口 博 佐賀
山田 榮次 東京
山本 精二 兵庫
松村 彰 高知
木村 五郎 神奈川
菊池 莊彌 福岡
× 三井 光義 大分

三月(十四名)
井上 義雄 埼玉
石川 伍平 秋田
春木 克巳 三重
昭和三十五年第三十五回卒業
原田 忠次 佐賀
大木 松次 埼玉
岡 伯明 山梨
加藤 薫 愛知

三月(十五名)
井川 正二郎 長崎
馬場 吉信 東京
友野 信次 長野
昭和三十九年第三十六回卒業
中川 恣 山梨
久保 伊津男 鹿児島
桑野 英文 福岡
× 山田 敏 福岡
○ 松井 魁 山口

三月(十七名)
池末 彌 福岡
濱田 義 兵庫
西村 茂喜 福岡
中川 一三 兵庫
昭和三十七年第三十七回卒業
田中 榮司 群馬
田口 喜三郎 東京
倉掛 武雄 東京
山本 正三 東京
○ 藤井 銀造 大阪

三月(十八名)
磯崎 哲太郎 熊本
原田 薫 福岡
西坂 忠雄 秋田
横川 掛五 東京
昭和三十七年第三十七回卒業
田中 榮司 群馬
田口 喜三郎 東京
倉掛 武雄 東京
山本 正三 東京
○ 藤井 銀造 大阪

三月(十八名)
磯崎 哲太郎 熊本
原田 薫 福岡
西坂 忠雄 秋田
横川 掛五 東京
昭和三十七年第三十七回卒業
田中 榮司 群馬
田口 喜三郎 東京
倉掛 武雄 東京
山本 正三 東京
○ 藤井 銀造 大阪

清水 二郎 長野
菅原 兼男 宮城
末次 傳 福岡
鈴木 善幸 岩手

三浦 五郎 宮城
鹽井 幸郎 三重
平野 義見 三重
三宅 昇 長野
千手 諒一 福岡
杉田 隆治 東京
鈴木 順 東京

三浦 五郎 宮城
鹽井 幸郎 三重
平野 義見 三重
三宅 昇 長野
千手 諒一 福岡
杉田 隆治 東京
鈴木 順 東京

昭和十一年第三十八回卒業

三月(十五名)

猪野 峻 東京
西村 祥一 富山
土井 増造 大阪
○ 岡本 善夫 高知
河上 一雄 岐阜
吉田 保司 福島
○ 竹内 秀男 東京

昭和十二年第三十九回卒業

三月(十七名)

石川 策 栃木
早野 力 埼玉
太田 繁 島根
渡邊 實 新潟
金子 啓作 東京
田中 清治 長野
瀧田 登 埼玉
中山 太郎 京都
野中 貞 大阪

中村 守純 東京
野本 一郎 東京
黒田 竹彌 東京
木暮 岳彦 群馬

山田 正二郎 東京
松野 三郎 山口
増田 守夫 愛媛
青山 志麻次 佐賀
相良 治雄 長崎

宮内 敬三郎 東京
清水 定明 東京
廣 澤 裕 東京
鈴木 健吉 東京

○ 喜多村 勇 島根
島田 精一 愛媛
末富 壽樹 山口

(四) 本科特別入學

明治四十一年

製造科修業七月(二名)

陳 非 支那
曹 文 瀾 支那

明治四十三年

漁撈科修業七月(一名)

王文 泰 支那

製造科修業七月(二名)

張 錫 支那
× 孫 英 支那

明治四十四年

漁撈科修業七月(二名)

林 元 良 支那
李 士 襄 支那

製造科修業七月(二名)

伍 正 名 支那
胡 滄 泰 支那

大正四年

漁撈科七月(一名)

李 炫 國 朝鮮

製造科七月(二名)

李 商 鎬 朝鮮

養殖科七月(二名)

(舊名彭) 劉 伯 敏 支那

大正六年

漁撈科三月(一名)

金 泳 煥 朝鮮

大正八年

製造科三月(一名)

李 重 漢 朝鮮

大正九年

漁撈科三月(二名)

中 鴻 雨 朝鮮

大正十年

養殖科三月(二名)

特別卒業 陳 謀 琅 支那

陳 椿 壽 支那

大正十一年

製造科三月(二名)

張 元 第 支那

漁撈科八月(一名)

吳 毅 支那

昭和三年

製造科聽講、研

十一月(二名)
ホーセ、ガルシア、マルチネス、墨西哥
サムエル、ソリス、イ、サンチエス、墨西哥

昭和四年

漁撈科在學三月(二名)

鄧 騰 裕 支那
張 榮 昌 支那

製造科修了六月(一名)

李 明 哲 朝鮮

昭和五年

漁撈科三月(三名)

特別卒業 陳 維 風 支那
巫 忠 遠 支那
黃 文 禮 支那

製造科在學三月(一名)

黃 文 達 朝鮮

昭和六年

製造科三月(二名)

特別卒業 崔 瑞 日 朝鮮
吉 恒 鎮 朝鮮

養殖科三月(一名)

(舊姓全) 篠原 炳 哲 東京

昭和七年

製造科三月(一名)

特別卒業 林 圭 元 朝鮮

(五) 本科選科生

昭和七年
三月(一名)
漁撈科十三學科目修了
安西 功 北海道

昭和十年
三月(二名)
漁撈科二學科目修了
エドガルト・アコール 比律賓
養殖科五學科目修了
野村 進 東京

昭和十一年
三月(二名)
漁撈科十一學科目修了
王 貽 觀 中華民國
同科三學科目修了
ゴンザロ・ジーン・フェレル 比律賓
九月(一名)
漁撈科一學科目修了
ギレルモ・アイ・ミサ 比律賓

昭和十二年
三月(五名)
漁撈科十九學科目修了
曹 泰 煥 朝鮮
同科十七學科目修了
上野 八郎 富山
製造科五學科目修了
高橋 寛 愛媛
養殖科二十二學科目修了
和井内貞一郎 秋田
養殖科一學科目修了
古仁所 格 東京

二專攻科

(一) 漁撈科

昭和十年第一回卒業
三月(二名)
宇野 道夫 福岡

昭和十一年第二回卒業
三月(一名)
菅野 進 京都

昭和十二年第三回卒業
三月(二名)
飯塚 勝 群馬

宮本 秀明 徳島

近藤 仁 愛知

(二) 製造科

昭和十年第一回卒業
三月(二名)
川上 太左英 新潟

昭和十一年第二回卒業
三月(一名)
寺瀬 經夫 奈良

昭和十二年第三回卒業
三月(二名)
二戸 一磨 東京

白石 友義 山口

立野 新光 岩手

(三) 養殖科

昭和十年第一回卒業
三月(五名)
瀧川 悟 山口

昭和十一年第二回卒業
三月(一名)
片山 正夫 山口

昭和十二年第三回卒業
三月(一名)
高橋 豊雄 東京

山村 彌六郎 福島
前畑 繁春 鹿兒島

杉田 隆治 東京
鈴木 順 東京

一 遠洋漁業科

明治三十三年卒業
五月(一名) 武富 榮一 佐賀

× 黒田 九萬男 東京

明治三十四年卒業
七月(二名) 南摩 紀磨 東京

藤田 勘太郎 島根

八月(一名) 木村 廣三郎 石川

明治三十五年卒業
二月(二名) 高原 剛太郎 福岡

志村 次郎 東京

七月(三名) 石野 敬之 千葉

松崎 彌市 鹿兒島

森 茂樹 鹿兒島

明治三十六年卒業
一月(一名) 高橋 潤二 岡山

十月(一名) 高橋 潤二 岡山

× 下田 奎一 廣島

明治三十七年卒業
五月(一名) 小金丸 増太郎 福岡

十一月(一名) 戸田 半平 静岡

明治三十八年卒業
一月(一名) 前田 春水 東京

三月(一名) 松尾 秀夫 長崎

十月(一名) 佐藤 正孝 山形

明治三十九年卒業
四月(一名) 田中 仁吉 島根

十一月(一名) 黒木 圓太 福岡

明治四十年卒業
十一月(二名) × 寛 多記 茨城

美代 清信 鹿兒島

明治四十一年卒業
八月(一名) × 川添 友志 鹿兒島

九月(一名) 上枝 平五郎 香川

十二月(一名) 小松 重利 高知

明治四十三年卒業
五月(二名) × 林田 甚八 長崎

× 國司 浩助 山口

十月(四名) 長友 寛 宮城

× 柳 悦多 東京

安達 誠三 愛媛

秋山 實 千葉

明治四十四年卒業
九月(四名) 吉田 義男 長崎

福野 久松 石川

木下 信資 鳥取

× 溝上 二州 兵庫

十二月(一名) × 宮脇 伊太郎 鹿兒島

大正元年卒業
八月(四名) 市川 峯吉 三重

谷本 坂惠 岡山

新井 藤一郎 茨城

箕田 静夫 鹿兒島

十月(四名) × 飯尾 公壽 福岡

與儀 喜宜 沖繩

後藤 節藏 大分

日比 義三 岐阜

十二月(一名) 岩本 清太郎 鳥取

大正二年卒業
八月(六名) 渡邊 康介 愛知

加藤 平吉 山形

武富 榮一 佐賀

竹田 重雄 静岡

後藤 榮助 香川

柴戸 雅一 長崎

十月(三名) 伊藤 猪六 佐賀

辻 知一 長崎

木村 成松 福井

十二月(一名) 木村 呈 鳥取

大正三年卒業
三月(四名) 林 卯吉 大阪

越智 章 埼玉

小林 章之 埼玉

佐藤 敬吉 山形

五月(二名) 田中 耕之助 東京

上野 省三 山形

八月(一名) 山本 静一 愛媛

十月(二名) 大塚 三平 茨城

御厨 保太郎 長崎

大正四年卒業
六月(一名) 古閑 義康 熊本

十二月(五名) 飯田 與兵衛 東京

葛城 忠男 石川

國分 友海 鹿兒島

× 莊 司 勇 山形

× 島田 喜一 静岡

大正五年卒業
四月(二名) 中川 甚藏 東京

三輪 源造 岡山

七月(六名) 高柳 繁太郎 群馬

塚崎 謙吉 秋田

山口 慶四郎 群馬

馬上 福壽 福島

松尾 我何人 長野

久富 元 長崎

十一月(二名) 柳井 捨吉 東京

十二月(一名) 岡本 重治 東京

大正六年卒業
一月(二名) 桐本 富次 和歌山

林 準二 東京

四月(一名) 本田 光吉 愛媛

六月(一名) 永福 虎 鹿兒島

八月(三名) 大村 道一 兵庫

大石 秀雄 静岡

山本 清内 山形

大正七年卒業
五月(一名) 中村 吉次 長野

十月(一名) 仙波 平馬 栃木

十二月(二名) × 森村 共正 石川

日下部 彦次郎 兵庫

大正八年卒業

五月(一名) 佐々木 政之助 宮城

大正九年卒業
三月(二名) 關口 壽之助 東京

和田 秀政 東京

十二月(一名) 人見 秀四郎 東京

大正十年卒業
一月(一名) 家坂 孝平 新潟

八月(一名) 庵原 順一 兵庫

十一月(二名) × 池田 信也 廣島

× 小濱 氏清 鹿兒島

大正十一年卒業
十二月(一名) 大垣 光平 栃木

大正十二年卒業
二月(二名) 谷口 武三 岐阜

田原 精夫 東京

三月(一名)

吉田 春吉 東京

大正十四年卒業

四月(一名)

新野 二郎 宮城

十月(一名)

里内 晉 東京

十二月(二名)

堤 正夫 静岡

大正十五年卒業

五月(一名)

眞後 外見 新潟

昭和二年卒業

九月(一名)

×間中 武男 茨城

十二月(一名)

眞田 健三 山形

昭和三年卒業

六月(一名)

安原 良男 山形

昭和四年卒業

仁平 宣威 茨城

三月(一名)

白鳥 健壽 宮城

十二月(一名)

熊凝 武晴 奈良

昭和五年卒業

八月(一名)

木崎 喜平 東京

十月(一名)

小屋 勝之 兵庫

昭和六年卒業

一月(一名)

山下 行雄 兵庫

三月(一名)

井上 彌太郎 兵庫

五月(一名)

原田 勝美 静岡

九月(二名)

井山 鞆雄 熊本

昭和七年卒業

二月(二名)

山崎 竹治 岡山

川邊 三郎 山口

小林 格 新潟

四月(二名)

金子 陸雄 神奈川

菅谷 久 東京

六月(三名)

丹下 稔 愛知

上田 哲夫 富山

木村 喜次郎 愛知

九月(五名)

伊澤 義一郎 栃木

川上 三千雄 茨城

吉村 勇 宮崎

内村 忠雄 熊本

福田 政信 香川

昭和八年

三月(一名)

高桑 勝次 東京

四月(四名)

富永 弘 茨城

小川 良藏 東京

松澤 幸 長野

小出 勳男 東京

五月(一名)

小林 正 熊本

六月(五名)

徳島 喜知之 東京

大衛 信二 岩手

加藤 坦 神奈川

佐藤 極 兵庫

鈴木 薫 徳島

昭和九年

十月(二名)

小寺 確郎 兵庫

守屋 武 東京

十一月(二名)

横尾 保 佐賀

關屋 治郎 神奈川

昭和十年

二月(一名)

水谷 碧 群馬

四月(一名)

安藤 清 東京

十月(三名)

伴 三綱 静岡

根本 嘉博 廣島

山口 芳男 東京

十二月(一名)

染野 松雄 東京

上野 忠次 千葉

藤本 毅 山口

昭和十一年

十月(四名)

武田 嘉七 兵庫

野原 哲夫 栃木

黒澤 武夫 東京

杉山 章 東京

十一月(二名)

崎島 乙好 徳島

駒野 鎌吉 新潟

昭和十二年

八月(一名)

康宇 正 朝鮮

十月(六名)

徳岡 敏男 東京

加藤 忠 神奈川

吉富 治 福岡

高島 貞 佐賀

三 研 究 科

1311

明治三十七年卒業
 漁撈科(二月一名)
 日高 靖 宮崎
 養殖科(十一月一名)
 今野 虎吉 福島
 明治三十九年卒業
 養殖科(十月一名)
 丸川 久俊 島根
 明治四十年卒業
 漁撈科(三月一名)
 吉永 貴八郎 長崎
 明治四十一年卒業
 製造科(十二月一名)
 杉村 泰治 三重
 明治四十三年卒業
 漁撈科(六月一名)
 渡邊 理一 東京
 (七月一名)
 武富 榮一 佐賀
 製造科(十二月一名)

梅浦 健吉 東京
 明治四十四年卒業
 製造科(七月一名)
 小山 甲三 茨城
 明治四十五年卒業
 製造科(三月一名)
 矢野 實 富山
 大正二年卒業
 製造科(五月一名)
 深山 義道 千葉
 (六月一名)
 内田 孝雄 東京
 (七月三名)
 谷村 重忠 岡山
 山添 兵造 兵庫
 關根 豊 埼玉
 大正三年卒業
 漁撈科(七月一名)
 熊田 頭四郎 栃木
 大正四年卒業

漁撈科(七月一名)
 (舊姓鈴木)
 村山 敏三 福島
 製造科(七月二名)
 萩原 茂 長野
 深澤 三郎 山梨
 養殖科(六月一名)
 中井 信隆 和歌山
 大正五年卒業
 漁撈科(五月二名)
 齋藤 陽三 東京
 李 炫 國 朝鮮
 製造科(三月一名)
 李 商 鎬 朝鮮
 (七月一名)
 弓削 讓 茨城
 (十月一名)
 近藤 辰雄 新潟
 養殖科(十月一名)
 三木 信幸 徳島
 (十一月二名)

岡田 彌一郎 東京
 片岡 虎之助 山形
 大正六年卒業
 漁撈科(三月一名)
 徳永 外治 石川
 製造科(四月一名)
 清水 淳三 神奈川
 (九月一名)
 秦 義輔 福井
 養殖科(四月一名)
 中島 順一郎 大阪
 (五月一名)
 佐藤 玄三郎 東京
 (七月一名)
 松井 佳一 山口
 (九月一名)
 藤本 政男 兵庫
 大正七年卒業
 漁撈科(一月一名)
 石崎 實三郎 愛媛

製造科(二月一名)
 小林 敏行 東京
 養殖科(十一月一名)
 鷹司 信敬 東京
 大正九年卒業

漁撈科(七月一名)
 服部 愛之助 大阪
 大正十一年卒業
 漁撈科(十二月一名)
 郷 朔雄 東京

養殖科(十二月一名)
 吉田 直道 長野
 大正十二年卒業
 漁撈科(二月一名)
 福野 久松 石川

大正十四年卒業
 養殖科(一月一名)
 増田 與 東京

1313

四別科 (現業科ヲ含ム)

(一) 漁撈科
 明治三十三年修業
 市浦網漁(三月五名)
 業專修
 戸田 圓次 高知
 土井 常吉 新潟
 ×大橋 直吉 静岡
 紙子 次作 石川
 多屋 勢四郎 和歌山
 明治三十九年修業
 遠洋漁業專修(十月五名)
 池田 兼吉 千葉
 ×石井 次郎 千葉
 濱田 進 鹿兒島
 渡邊 梅吉 千葉
 津島 徳松 千葉
 明治四十年修業
 鰹漁業流網(九月五名)
 及延繩漁業
 岩崎 吉兵衛 静岡
 田崎 次郎 茨城

増田 鬼一郎 静岡
 有原 初三郎 静岡
 見原 萬吉 静岡
 網繩及流(十月四名)
 津田 萬治 千葉
 上原 丈助 千葉
 平田 辰五郎 千葉
 鈴木 萬之助 千葉
 鱈漁業(十二月二名)
 伊藤 猪之助 福岡
 小田 積美 東京
 明治四十一年修業
 遠洋漁業專修(四月六名)
 畑中 彦助 愛知
 西川 村三郎 徳島
 田中 由三郎 東京
 竹内 治郎吉 三重
 柳生 政藏 愛知
 笹田 歌吉 東京

捕鯨專修(六月八名)
 岩村 孫作 長崎
 向井 三吉 和歌山
 上原 由之助 静岡
 倉光 三郎 青森
 山岸 留之助 北海道
 小坂 定治 長崎
 島 可淳 神奈川
 柴 恒太郎 岡山
 流網及延繩漁業(十月六名)
 ×一色 勇 京都
 川崎 徳左衛門 石川
 横山 林四郎 三重
 齋藤 與太郎 山形
 楠 梅太郎 新潟
 鈴木 三郎 千葉
 明治四十二年修業
 網繩及流(二月一名)
 兼城 徳沖 磯

鯖及鮪漁業(三月七名)
 染田 五助 長崎
 中世古 白吉 三重
 山本 重松 愛知
 湯淺 辰太郎 三重
 平松 幸枝 三重
 平賀 源之助 三重
 洲加本 三五右衛門 長崎
 延繩及流(四月一名)
 鈴木 梅吉 千葉
 延繩及流(八月一名)
 ×岩並 勝次郎 千葉
 明治四十三年修業
 延繩及流(二月一名)
 石塚 甚四郎 山形
 網繩及流(四月八名)
 石塚 直彦 山形

中川 菊藏 三重
 山下 三之助 三重
 出口 數平 三重
 佐藤 徳松 秋田
 湯淺 萬吉 三重
 宮崎 長太郎 秋田
 鹿内 力松 青森
 (二) 製造科
 明治三十一年修業
 罐詰專修(二月五名)
 河野 巖 宮崎
 加藤 明二 秋田
 鹽井 與八 石川
 廣瀬 宗義 鹿兒島
 森 義直 京都
 明治三十二年修業
 魚油魚蠟(八月五名)
 沃度專修
 ×田中 清之助 三重
 山口 三之助 千葉
 昆 良八 岩手
 越瀬 市松 和歌山
 佐藤 義厚 茨城
 (罐詰專修(十二月五名))

中村 里次郎 愛知
 内田 藤次郎 鳥根
 松浦 善市 熊本
 松坂 豊次郎 富山
 菅沼 仙之助 福島
 明治三十三年修業
 魚油魚蠟(二月五名)
 沃度專修
 畑谷 丑太郎 北海道
 赤平 卯十郎 青森
 佐藤 漁太郎 宮城
 宮津 吾弼 山口
 杉本 傳太郎 静岡
 罐詰專修(十二月五名)
 及川 鼎壽 宮城
 村田 新五郎 愛知
 山田 徳松 宮崎
 ×梁 瀨 弘 長崎
 吉川 徳吉 滋賀
 明治三十四年修業
 魚油魚蠟(三月三名)
 沃度專修
 田中 富佐 福井
 松本 龜次郎 高知
 木高 金之助 千葉

鯨節其他(十月二名)
 大黒 誠 高知
 齋藤 初治 長崎
 魚油魚蠟(十二月四名)
 沃度專修
 池内 林太郎 高知
 熊谷 伊三郎 福岡
 山口 太助 佐賀
 森崎 茂樹 静岡
 罐詰專修(十二月五名)
 村江 保翼 長崎
 小松 由平 千葉
 宮内 喜一 鹿兒島
 鈴木 兼助 愛知
 菅原 養藏 宮城
 明治三十五年修業
 鯨節其他(十月五名)
 節類專修
 秦 信之助 島根
 (舊名榮)
 米田 隆保 青森
 熊谷 伊三郎 福岡
 山本 荒太郎 和歌山
 山下 藤三郎 鹿兒島
 罐詰專修(十二月六名)

糸井 藤吉 京都
 (舊名榮)
 米田 隆保 青森
 中尾 千代之助 鹿兒島
 山田 忠五郎 東京
 新井 元吉 和歌山
 里見 時之助 山口
 明治三十六年修業
 魚油魚蠟(四月四名)
 沃度專修
 (舊名榮)
 米田 隆保 青森
 前田 隆次郎 愛知
 小松 由平 千葉
 齋藤 玉治 愛知
 節類其他(十一月三名)
 罐詰專修(十二月六名)
 市川 忠吉 山形
 山岡 則重 高知
 安里 積勳 沖繩
 井上 三太郎 三重
 花見 七治 北海道
 金子 房治 千葉
 河合 音治 愛知
 田村 忠太夫 岩手

黃桂芬 支那
魚油蠟(十二月五名)
沃度專修(十二月五名)
島山 吉雄 宮城
砥板 源三郎 福岡
大久保直次郎 高知
古川 九滿次 熊本
坂口 榮太郎 靜岡
明治三十七年修業
罐詰專修(十月八名)
濱 壽 楠 和歌山
加藤 磯次 富山
八木 佐吉 滋賀
山田 達 愛知
松浦 金平 兵庫
紺谷 平治 石川
相木 嘉一 福井
森 眞 靜岡
明治三十八年修業
罐詰專修(十月二名)
箱石 米定 岩手
名嘉 幸徳 沖繩
堀内 謙藏 岩手

堀部 貫一 大分
小野 末男 福岡
大上 伊勢吉 兵庫
高橋 敬三郎 三重
田河 恒藏 熊本
× 高杉 賢藏 秋田
田中 寅之助 愛知
仲田 文五郎 沖繩
森本 喜之助 和歌山
魚油蠟(十二月五名)
土岐 音吉 千葉
高鍋 志郎 兵庫
田井 安太郎 京都
曾根 武兵衛 和歌山
松浦 萬龜太 鳥根
明治三十九年修業
罐詰專修(十月六名)
節類其他(十月六名)
德平 秀那 沖繩
竹田 信平 鳥根
國吉 榮洪 沖繩
淺沼 文八 東京
坂下 圓次郎 岩手
柴 正 或 富山

罐詰專修(十二月十名)
濱口 義正 三重
西川 正次 東京
放生 要松 富山
相馬 柳吉 秋田
梅野 忠政 愛知
岡田 太郎 鹿兒島
矢野 喜藏 新潟
松浦 久雄 三重
小松 義篤 新潟
趙 桐 支那
明治四十年修業
魚油蠟(二月三名)
芳賀 岩治郎 宮城
小坂 傳吉 岩手
小澤 謙三 千葉
冷藏法(九月一名)
村上 德市 廣島
節類其他(十月三名)
岩城 宇平 宮崎
村上 倉次郎 北海道
齋藤 八郎 靜岡
罐詰專修(十二月七名)

一色 彌太 京都
石川 喜助 北海道
秩父 重安 青森
大畑 伊八 三重
野村 利兵衛 京都
山道 隆 長崎
三浦 大造 愛知
明治四十一年修業
節類其他(九月四名)
井合 榮俊 新潟
佐野 實 香川
三浦 操 鳥根
日比谷 要造 神奈川
罐詰專修(十二月七名)
伊藤 末千代 山口
今藤 一馬 宮城
岩崎 正己 鳥根
石原 彦三 三重
河野 徳治 神奈川
野川 重五郎 岩手
小梶 誠一 滋賀
明治四十二年修業

節類其他(九月三名)
橋本 喜之助 青森
桂 信吉 京都
田所 壽彦 高知
罐詰專修(十二月九名)
今立 昌雄 福井
馬場 一夫 滋賀
島中 敬三 山形
高橋 善三 宮城
栗本 冬助 北海道
山本 金吉 三重
佐脇 哲郎 三重
吉川 廣助 熊本
三橋 淳 鳥取
明治四十三年修業
貝殼彫刻(七月四名)
伊笠 小六 東京
× 津田 徳 高知
遊佐 孫藏 宮城
森本 繁尾 高知
罐詰專修(十二月十二名)
池山 盛一 三重

芳賀 岩次郎 宮城
岡崎 常松 愛媛
渡邊 照吉 北海道
加藤 福松 愛媛
上林 唯治 京都
加瀬 松吉 茨城
田中 東太郎 北海道
福士 良三 青森
酒井 茂吉 高知
紀谷 金之助 北海道
東 鐵造 大分
明治四十四年修業
貝殼彫刻(七月六名)
池田 與志雄 熊本
德井 利左衛門 三重
渡邊 正勝 福岡
隈部 文男 熊本
三好 徳三郎 愛媛
弘末 英男 高知
大正三年修業
珊瑚彫刻(四月四名)
泉 助次郎 宮城
知場 伊太郎 福岡

竹中 尙三 鹿兒島
江夏 武義 鹿兒島
大正四年修業
珊瑚及介殼(九月一名)
高橋 清一郎 長崎
大正六年修業
珊瑚及介殼(三月三名)
有島 好光 鹿兒島
宮司 登 靜岡
清水 義八 新潟
珊瑚及介殼(十一月一名)
栗田 達道 熊本
貝殼彫刻(十二月一名)
南風原 英當 沖繩
罐詰專修(十二月十四名)
泉 拙郎 秋田
星野 誠一 東京
田中 泰夫 京都
田中 長一郎 北海道
中村 義男 福岡
宗像 健吉 福岡
宗像 敬二 東京

上野 務 大分
山口 保平 神奈川
藤井 金吾 廣島
後藤 滿 愛知
赤沼 由郷 青森
菅原 誠 宮城
鈴木 富太郎 三重
貝殼彫刻(十二月一名)
赤井 卯八 福井
大正七年修業
貝殼彫刻(十月二名)
市川 友治 茨城
山本 政七 高知
大正八年修業
貝殼彫刻(四月二名)
多田 館郷 山形
野口 貞美 東京
貝殼彫刻(六月二名)
東 角藏 岐阜
晉 繁弘 鹿兒島
大正九年修業
貝殼彫刻(四月一名)
彫刻專修(四月一名)

鷹本初太郎 愛媛
 貝殼珊瑚(七月一名)
 彫刻專修
 二見林太郎 神奈川
 貝殼珊瑚(十月一名)
 彫刻專修
 市川正次 栃木
 大正十年五月修業
 貝殼珊瑚(五月一名)
 彫刻專修
 安並善次郎 高知
 貝殼珊瑚(十二月一名)
 彫刻專修
 五十嵐善晴 山形
 大正十一年修業
 貝殼珊瑚(七月一名)
 彫刻專修
 仁科逸郎 千葉
 水産工藝(十一月一名)
 修
 坂入一三男 茨城
 大正十二年修業
 水産工藝(四月二名)
 專修
 浦田武夫 岡山
 及川善一 岩手
 水産工藝(十二月三名)
 專修

寶來利一 兵庫
 高田卯一 群馬
 齋藤學 福井
 大正十三年修業
 水産工藝(十二月三名)
 修
 岩田利機 東京
 竹内弘次 神奈川
 野村廣一 宮城
 (三)養殖科
 明治四十一年修業
 鮭鱒養殖(三月三名)
 石川廣之助 茨城
 拂川悌之助 秋田
 野村菊次郎 宮城
 大正十三年修業
 淡水養魚(三月五名)
 專修
 内藤啓一 高知
 内田靜雄 静岡
 山本四郎 愛知
 幸田勇喜雄 長野

清水久馬次 兵庫
 大正十四年修業
 淡水養魚(三月八名)
 專修
 岩崎松三郎 宮城
 河合一次 愛知
 吉岡正三 三重
 吉川義人 熊本
 村松讓 静岡
 小庭太郎 岡山
 寺田孫兵衛 静岡
 相澤彌生 群馬
 大正十五年修業
 淡水養魚(三月五名)
 專修
 岩村久喜 熊本
 大川富秀 三重
 與那原孫莊 沖繩
 植松正 徳島
 寺岡正義 福岡
 昭和二年修業
 淡水養魚(七月五名)
 專修

石黒二郎 愛知
 谷口秀男 宮崎
 國府田公 栃木
 關根豊重 茨城
 關澤祐次 茨城
 昭和三年修業
 淡水養魚(六月三名)
 專修
 永井清作 宮崎
 内山良夫 福井
 森初穂 北海道
 昭和四年修業
 淡水養魚(六月五名)
 專修
 矢田操 鳥取
 安藤伊太郎 香川
 下村義徳 茨城
 下村七太郎 滋賀
 森谷榮造 茨城

六 水産教員養成科

明治三十年卒業
 十二月(十五名)
 市原佐太郎 高知
 羽生辨之進 愛媛
 大竹敬造 北海道
 加藤伊砂吉 静岡
 片岡久次郎 新潟
 加藤登太郎 山形

蒲良輔 福井
 正富彌藏 岡山
 正林英雄 長崎
 秋保知次 京都
 佐々木武治 青森
 宮崎賢一 長崎
 満岡彦三 佐賀
 平山嘉門 岩手

關菊次 秋田
 明治三十六年卒業
 四月(十名)
 西原佐一 愛媛
 長内清吾 青森
 ×山本次郎八 熊本
 松波虎之助 和歌山
 佐藤遷 岡山

笹子治 千葉
 喜多川良吉 東京
 志水清 兵庫
 篠原直衛 廣島
 森川萬藏 福井

七 製鹽技術員養成科

明治三十九年卒業
 三月(十名)
 市川信次 鹿兒島
 濱清一 栃木
 富田登吉 埼玉
 東條高治 新潟
 岡本静一郎 福岡
 中原經治 福岡
 中村丈 福岡

室川重義 和歌山
 北川九一郎 滋賀
 平林保義 東京
 明治四十年卒業
 三月(八名)
 尾關素一 東京
 吉武幾市 山口
 永井重藏 兵庫
 黒田藤五郎 愛媛

黒住安臣 岡山
 松田一平 徳島
 三浦一 岩手
 三輪清彦 愛知
 明治四十一年卒業
 三月(六名)
 橋本昇次郎 栃木
 片山甲太郎 三重
 ×永山千春 東京

安岡貞雄 高知
 清水新太郎 香川
 清家幹一郎 愛媛
 明治四十二年卒業
 三月(十名)
 糸雅仁一 埼玉
 伊藤純造 埼玉
 大塚松次 栃木
 早稻田俊彦 愛知

谷本善夫 廣島
 宗安宅 福島
 那須文六 香川
 酒井鐵三郎 茨城
 木下實治 京都

壬生勇一郎 東京
 明治四十三年卒業
 三月(九名)
 稻垣基一 香川
 羽島久雄 東京

大澤國助 東京
 武田晴彦 鹿兒島
 谷悅三郎 德島
 工藤甚五郎 青森
 五島彰 茨城

相場好作 群馬
 宮宗料介 廣島

八 特殊技術員養成科

明治四十四年卒業
 製鹽科(三月八名)

金子團三 新潟
 米倉八郎 宮城
 吉野久 北海道
 山田童治九 大分
 丸山廣作 新潟
 遠藤金治 宮城
 佐藤與市 大分
 柴田政行 北海道
 大正二年卒業
 鱈肝油探製
 法短期講習(三月十二名)
 伊藤傳次 青森
 畑中彦助 愛知

西尾磯三郎 東京
 地井辰藏 千葉
 吉戸昌俊 愛知
 田村音吉 千葉
 村尾福太 神奈川
 安田豐吉 千葉
 山下太郎 東京
 駒澤惣平 北海道
 小形徳治 東京
 越中谷定吉 秋田
 大正三年卒業
 鱈肝油探製
 法短期講習(三月九名)
 畑中彦助 愛知
 田村音吉 千葉

竹田與八 石川
 田村寅吉 千葉
 田中半七 香川
 高瀬鶴次郎 富山
 安田友吉 東京
 小杉徳治 東京
 越中谷定吉 秋田
 石川久治 東京
 石川廣之助 茨城
 池田藤太郎 兵庫
 星野守治 群馬
 和井内貞時 秋田
 金子傳次郎 岐阜

高木初太郎 福島
 谷川吉之助 福島
 村井藏三郎 福島
 村上秀治郎 福島
 山崎良輔 秋田
 菊地興易 茨城
 北原定治 福島
 標賢一 山梨
 平野長藏 福島
 平塚金兵衛 長野
 門馬當次郎 福島
 土肥長作 新潟
 小出健太郎 新潟

山本通 愛媛
 大正四年卒業
 養殖及漁業基
 本調査方法(九月五名)
 田谷英 石川
 ×村松鼎 愛知
 照井賢三 岩手
 阿部圭 福島
 赤根金太郎 秋田

製造化學(十月二十名)
 伴誠一 東京
 鳥崎眞哉 高知
 北川政次郎 神奈川
 河村兵三 三重
 内田孝雄 東京
 安井章一 兵庫
 鈴木儀八 岩手

立川卓逸 新潟
 福井守一 東京
 内藤謹三郎 東京
 藍野一男 千葉
 西村和雄 東京
 (以下八名鑑詰ニ關スル科目ノ講習)
 濱野仙吉 京都

大島慎二 東京
 大戸與七 福島
 宮本周市 山口
 大川龜吉 秋田
 村上次郎 山口
 久保田覺壽 茨城
 關虎雄 東京

九 短期講習

大正八年卒業
 鱈族並淡水
 藻類養殖法(十月廿二名)
 羽生田源作 群馬
 星野信太郎 群馬
 本田林三 群馬
 大竹只之助 群馬

尾崎清一 群馬
 門倉連式 群馬
 金子虎彌 群馬
 高橋貞治 群馬
 高橋貞作 群馬
 黒田定太郎 群馬

黒澤荒治郎 群馬
 兒玉誠 山形
 小曾根勘助 群馬
 阿部藤三郎 群馬
 齋藤貞造 栃木
 齋藤森三郎 群馬

佐藤郁造 群馬
 木村喜作 群馬
 君島松之助 栃木
 平出誠太郎 栃木
 平出元司 栃木
 森兵吉 栃木

第二節 卒業生狀況

一 卒業生一覽表 (昭和十二年十月調) 本表中×印ハ本所本科卒業生以外ノモノトス

年 別	科 別		計	科 業 漁 洋 遠	科 究 研	科 別 (現業科ヲ含ム)						科 成 養 員 數	科 成 養 員 術 技 鹽 製	科 成 養 員 術 技 殊 特	類 藻 水 淡 並 族 鱒 養 講 短 法 殖 養 習 期	計 總	
	本 科	專 攻 科				網 着 巾	業 漁 洋 遠	詰 罐	度 沃 蠟 魚 油 魚	類 節 他 其 節 鱈	法 藏 冷						殖 養 水 淡
三十八年	三	七	一〇														五
三十七年	三	八	一〇														三
三十六年	七	三	一〇														四
三十五年	五	三	八														二
三十四年	八	九	一七														七
三十三年	三	一五	一八														一
三十二年	一五	三	一八														一
三十一年	三	三	六														六
治明三十年																	一
計	三	七	一〇														一五

年 別	三十九年	四十年	四十一年	四十二年	四十三年	四十四年	四十五年	大正二年	三年	四年	五年	六年	七年	八年	九年	十年	十一年
計	三	八	二	二	〇	七	二	三	二	六	六	六	〇	三	〇	七	三
本 科	三	八	二	二	〇	七	二	三	二	六	六	六	〇	三	〇	七	三
專 攻 科																	
計																	
科 業 漁 洋 遠																	
科 究 研																	
網 着 巾																	
業 漁 洋 遠																	
詰 罐																	
度 沃 蠟 魚 油 魚																	
類 節 他 其 節 鱈																	
法 藏 冷																	
殖 養 水 淡																	
刻 彫 殼 貝																	
計																	
科 成 養 員 數																	
科 成 養 員 術 技 鹽 製																	
科 成 養 員 術 技 殊 特																	
類 藻 水 淡 並 族 鱒 養 講 短 法 殖 養 習 期																	
計 總	六	三	九	八	九	六	六	八	二	九	一〇〇	五	四	七	〇	一	一

府縣別	科別		計	特別選科 入學生	専攻科	遠洋	研究科	別科	教員養成科	技術員養成科	特殊技術員養成科	短期講習	計	總計
	漁撈製造養殖科	漁業科												
千葉縣	0	0	0			3	1	1	1			1	3	3
群馬縣	7	7	14			1						1	15	15
埼玉縣	9	9	18			1						1	19	19
新潟縣	2	2	4			1						1	5	5
長野縣	2	2	4			1						1	5	5
兵庫縣	2	2	4			1						1	5	5
神奈川縣	2	2	4			1						1	5	5
大阪府	8	8	16			1						1	17	17
京都府	8	8	16			1						1	17	17
東京都	6	6	12			1						1	13	13
北海道	6	6	12			1						1	13	13
計	50	50	100			10						10	110	110

三 卒業者道府縣別 (昭和十二年八月調) (本表中×印ハ本所本科卒業者以外ノモノトス)

科別	種別	計	實業及商會	水産會及漁業組合	官廳及自治團體	水産講習所(東京)	水産試驗場	水産學校(地方)	其他學校	本所其他	在海外練習生	兵役其他	死亡	未詳	總計
計		200	100	100	100	100	100	100	100	100	100	100	100	100	200

二 本科卒業者就職狀況 (昭和十二年十月調) (特別入學者ハ本表ニ加算セス)

總計	昭和十二年														
	十二月	十一月	十月	九月	八月	七月	六月	五月	四月	三月	二月	一月			
總計	17	15	13	11	9	7	5	3	1						
實業及商會	12	10	8	6	4	3	2	1							
水産會及漁業組合	3	2	2	2	2	2	2	2	2	2	2	2	2	2	2
官廳及自治團體	1	1	1	1	1	1	1	1	1	1	1	1	1	1	1
水産講習所(東京)	1	1	1	1	1	1	1	1	1	1	1	1	1	1	1
水産試驗場	1	1	1	1	1	1	1	1	1	1	1	1	1	1	1
水産學校(地方)	1	1	1	1	1	1	1	1	1	1	1	1	1	1	1
其他學校	1	1	1	1	1	1	1	1	1	1	1	1	1	1	1
本所其他	1	1	1	1	1	1	1	1	1	1	1	1	1	1	1
在海外練習生	1	1	1	1	1	1	1	1	1	1	1	1	1	1	1
兵役其他	1	1	1	1	1	1	1	1	1	1	1	1	1	1	1
死亡	1	1	1	1	1	1	1	1	1	1	1	1	1	1	1
未詳	1	1	1	1	1	1	1	1	1	1	1	1	1	1	1
總計	17	15	13	11	9	7	5	3	1						

第五章 敷地、建物及諸設備

第一節 敷地及建物

創設以來新築増築又ハ改築等幾多ノ變遷ヲ經テ大正十二年度ニハ建坪五千六十餘坪ナリシガ同年九月一日ノ大震大火ノ災害ニ罹リ完備セル諸建物ノ大部分ヲ烏有ニ歸シタルヲ以テ直チニ應急ノ建物ヲ建設シ復舊工事を就テハ大正十四年昭和元年ノ兩年度ニ於テ敷地ノ盛上ヲ完了シ建築物ハ昭和四年度ニ於テ漁撈、製造實習室一棟並ニ附屬建物、昭和七年度ヨリ同八年度ニ亙リ廳舎教室、實驗室、講堂並ニ附屬建物、昭和九年度ニ於テ學生控所、道場及守衛所、同十年度ニ於テ圖書標本室、艇庫、冷蔵庫及燻製室、雨天體操場等全部完成セリ

第二節 諸設備

一 船舶

白鷹丸

本船ハ實習船雲鷹丸ノ代船トシテ建造セルモノニシテ鋼製二層重甲板ウエルエンドロングアープ型總噸數千三百二十七噸七八神鋼型四衝程無空氣噴油式ディーゼル機關七百馬力二臺付速力十二節半ノ雙螺旋槳船ニシテ神戸川崎造船所ニ於テ昭和三年十二

月十五日起工シ同四年八月六日進水同十月試運轉ヲナシ十一月八日東京ニ廻航シ學生ノ實習ニ供セリ
其構造大要ハ船橋ハ操舵室、海圖室、航具室トシ船橋樓ハ船長室、無線電信電話室、準器室トシ船首樓ハ水夫室、厨夫室、水夫食堂、水夫浴室等トシ長船尾樓ハ士官室、應接室、士官食堂、醫務室、研究室、標本室、網具貯藏室、賄室、暗室、浴室等トシ、第二甲板上ハ船首ヨリ水夫室、漁獲物製造室、漁具庫、魚糧機室、冷凍機室、學生室、學生食堂兼教室、學生讀書室等トシ第二層甲板下ハ船首ヨリ船庫、冷藏庫、漁獲物倉庫、燃料油槽、淡水槽、機關室、食料品庫、學生荷物庫等トシ船底ハ二重底トシテ之ヲ淡水槽、燃料油槽トシ學生ノ實習上遺漏ナキヲ期セリ、今其重要設備ノ種類、能力、容量等ヲ列舉セバ大要左ノ如シ

漁獲艇	長三十二呎、幅九呎半、五〇馬力發動機付	二隻
同	長二十三呎、幅六呎半、二〇馬力發動機付	二隻
旋網	浮子行三百二十五間	一統
流網		約二百反
鮎延繩		約二百鉢
蟹刺網		約三千反
發電機		五〇キロ 二臺 一〇キロ 一臺
電動揚鈎機		七噸 一臺
電動揚貨機		五噸 一臺
同		一噸五 二臺
罐詰機械	真空式	一式

雲鷹丸

本船ハ鋼製二層重甲板三檣「パーク」型帆船ニシテ總噸數四百四十四噸二二アリ船尾樓及船首樓ヲ有シ三聯成表面冷汽機ノ補助機關ヲ備ヘ汽力平均速力九哩ナリ
本船ハ明治四十一年五月大阪鐵工所ニ於テ建造ニ著手シ同四十二年二月進水シ三月試運轉ヲナシ五月東京ニ廻航シ同月三十日ヨリ學生ノ實習、漁業試驗ノ外、漁場及海洋調査等ニ使用シ來リタルモ老齡航海ニ堪ヘザルニ依リ昭和三年度ニ於テ當所構外ニ繋船シ陸上檣ノ代用トシテ學生ノ實習用ニ供セリ

神鷹丸

本船ハ鋼製「ケッチ」型補助機關付帆船ニシテ總噸數二百三十五噸九七アリ鶴見製鐵造船株式會社ニ於テ昭和十一年七月六日起工シ同十二年三月三十一日竣工セルモノナリ
主トシテ漁撈科學生ノ近海漁業實習用ニ供スルモノニシテ魚艙、餌料艙トロール装置、延繩用電動ラインホーラー、音響測深機、電動測深機、無線電信装置、方向探知機等ノ設備ヲ有ス

青鵬丸

本船ハ大正十四年六月九日陸軍省運輸部ヨリ保管轉換ヲ受ケタルモノニシテ大正十年六月三重縣度會郡大湊市川造船所ニ於テ進水シタル二檣「ケッチ」型帆船ニシテ補助機關トシテ五十馬

冷凍機	炭酸瓦斯復効式	製氷	五噸	一臺
魚糧機	大野式熱風型十時間製品		約二噸	一臺
音響測深機	アドミラルテイ型深海用(四五〇〇尋)			一臺
電動測深機	ケルビン式(五〇〇尋)			一臺
サル型測程機				一臺
電導測程機				一臺
無電方向探知機	(テレフォンケン型)			一臺
同	(敷島電機型)			一臺
ヂャイロコンパス	(アラウン式A型)			一組
自動交換電話	十三箇所用			一式
無線電信電話裝置	(真空バルブ式)			一式
操舵裝置	(ヒルシヨウ式テレモーター)			一式
活動寫眞機	(高速度用撮影及映寫)			一式
海洋調査及生物學實驗器具				一式
淡水槽		容量約	一八〇噸	
燃料油槽		容量約	四〇〇噸	
活魚槽		容量約	七噸	
士官寢臺			一八個	
學生寢臺			五〇個	
水夫寢臺			四二個	
支水隔壁			九ヶ所	

力ディーゼル發動機ヲ有シ長六十四呎幅十五呎五深六呎二總噸數三十二噸九八登簿噸數九噸〇ナリ
昭和七年七月第三回特別検査ノ際、船體ノ改造及機關ノ据替ヲ行ヒ船ノ長サヲ七十二呎ニ延長シテ、總噸數五十五噸二八トシ機關ヲ無注水式百五馬力ト据替ヘ冷藏庫ヲ設ケ、撒水装置ヲ施セリ
本船ハ學生實習竝ニ漁業攻究ノ用ニ供セリ

一 實習場及實驗場

館山實習場

館山實習場ハ實習船ノ繫泊及出入ニ便ナル千葉縣安房郡館山ニ設ケ一般漁具、船具等ヲ備ヘ漁撈實習、氣象觀測及漁具ノ製作、設計修理等ノ實習ニ供ス本實習場ハ敷地、建物共從來借入レ使用セシモノナリシモ大正十一年度ニ於テ之ヲ買收シ尙別ニ實習室及寄宿舎等ノ新營ヲナシ、又昭和五年度ニ於テハ高島實驗場ノ移轉ニ伴ヒ水泳、操艇竝ニ鹹水魚族ノ實驗、實習ノ爲メ實驗室ノ増築、寄宿舎ノ改増築ヲナシタリ、昭和八年度ニ於テ新ニ敷地四百九十九坪ヲ買收シ實驗室及倉庫等ノ増築ヲ爲ス

沼津實習場

製造實習場ハ明治三十三年八月神奈川縣小田原町ニ建設セシモ近年魚族ノ減少ト敷地ノ狹隘トヲ感スルニ至リシ爲メ静岡縣沼津市本字千本ニ沼津市有地ヲ借受ケ昭和八年十一月起工同九年

三月竣工シ小田原實習場ノ設備ヲ移轉シ尙設備ノ充實ヲ計リ昭和九年七月ヨリ實驗實習ヲ開始ス即チ製造科學生ヲシテ水産製造ノ技術實習ノ傍ラ自ラ經濟ヲ擔當シ企業ノ實際的訓練ヲ積マシメツツアリ

小湊實驗場

元千葉縣館山高島實驗場ハ海軍航空隊ノ設置ニヨリ設備一切ヲ海軍省ニ移管シ之レガ代償トシテ鹹水產生物ニ就キテ其生理、發生、蕃殖ノ方法、人工孵化等ノ實驗竝ニ海洋、氣象觀測及浮游生物ノ研究ヲナサシメンガ爲メ千葉縣安房郡小湊町ニ本所實驗場ヲ設立スルコトトシ昭和五年十一月一日水族槽、實驗室、貯水槽、活洲、寄宿舎及汽鐘室等ノ建設ニ着手シ同六年五月十日ヲ以テ竣工セリ、尙同十二年二月標本室一棟ノ増築ヲ爲ス

金澤實習場

明治四十二年以來神奈川縣金澤灣内ニ牡蠣種付場ヲ設ケ牡蠣養殖實習ヲ爲シ大正二年及三年ニ於テ更ニ夏島及金澤灣内ニ養殖場、實入場ヲ増設シテ牡蠣養殖ノ實習ニ供シ尙昭和二年三月二十三日敷地百三十一坪ヲ買收シ昭和八年度ニ於テ實驗室ヲ改築シ學生寄宿舎ノ新築ヲナス

吉田實習場

温水性魚類ノ養魚實習ヲナサシメンガ爲メ静岡縣榛原郡吉田村

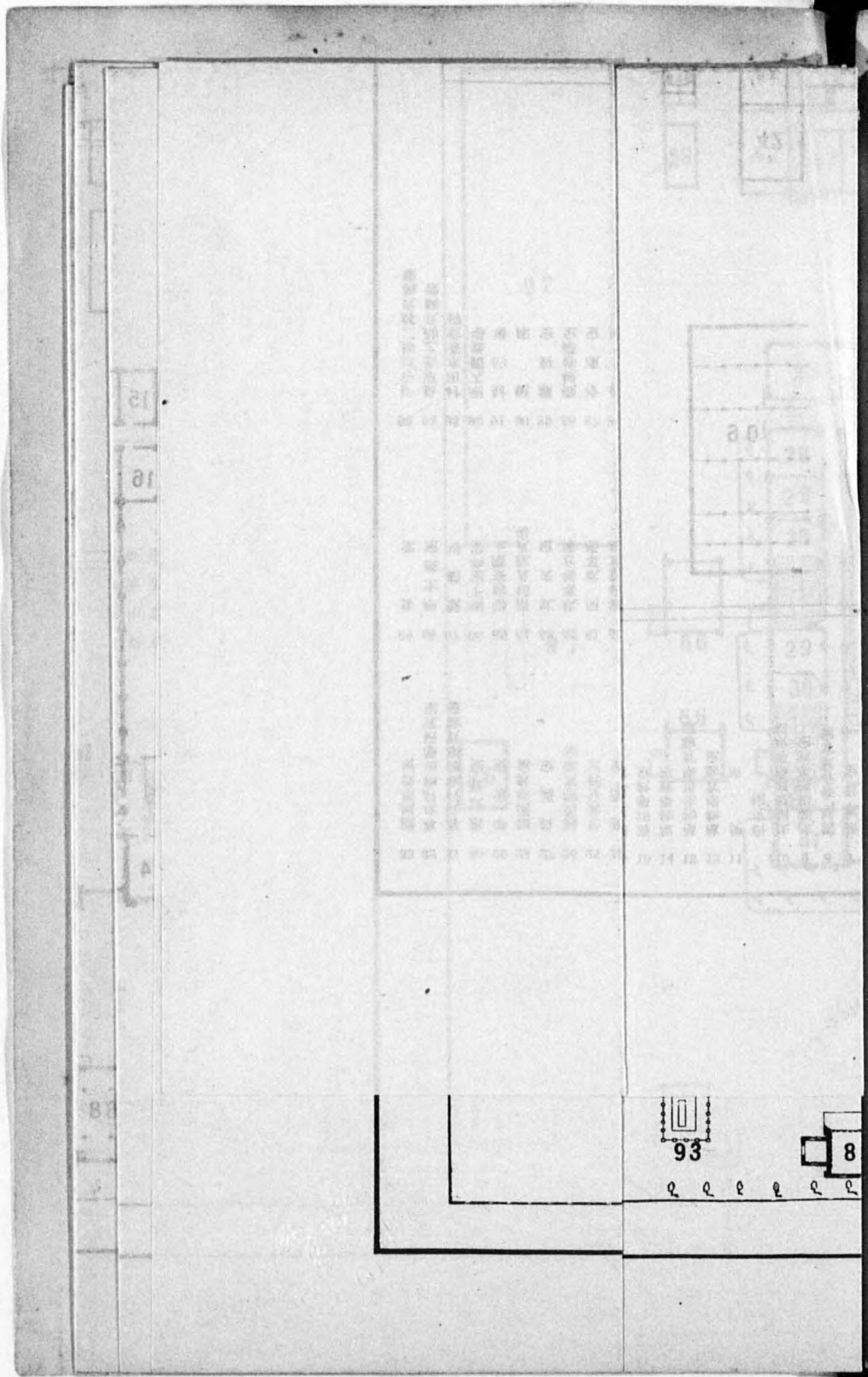

95 94 93 92 91 90 89 88 87 86 85 84 83 82 81 80 79 78 77 76 75 74 73 72 71 70

伊谷以知二郎氏胸像
 松原新之助氏胸像
 村田水産會所
 雨天體操場
 射的場
 艇的場
 艇製庫
 煙製室
 機械修繕室
 冷凍室
 倉庫
 自動車庫
 標本室
 圖書室
 教務課圖書係
 學生閱覽室
 職員閱覽室
 目錄室
 教務課標本係
 門衛室
 階段室
 劍道場
 柔道場
 便道
 賣店
 附所

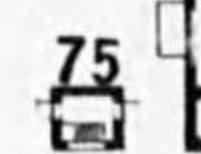
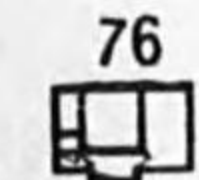
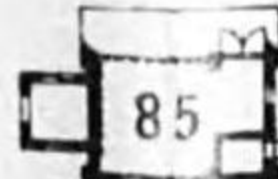
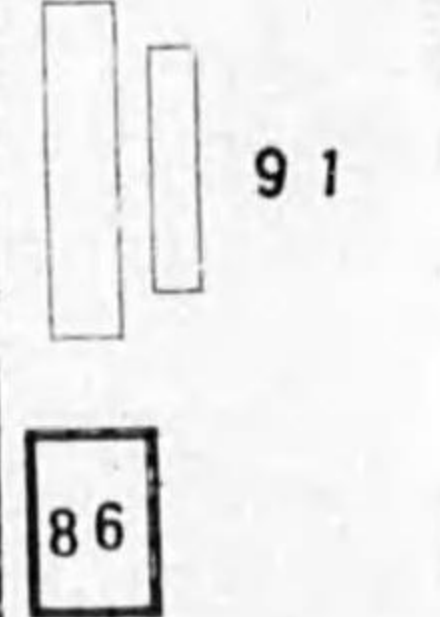
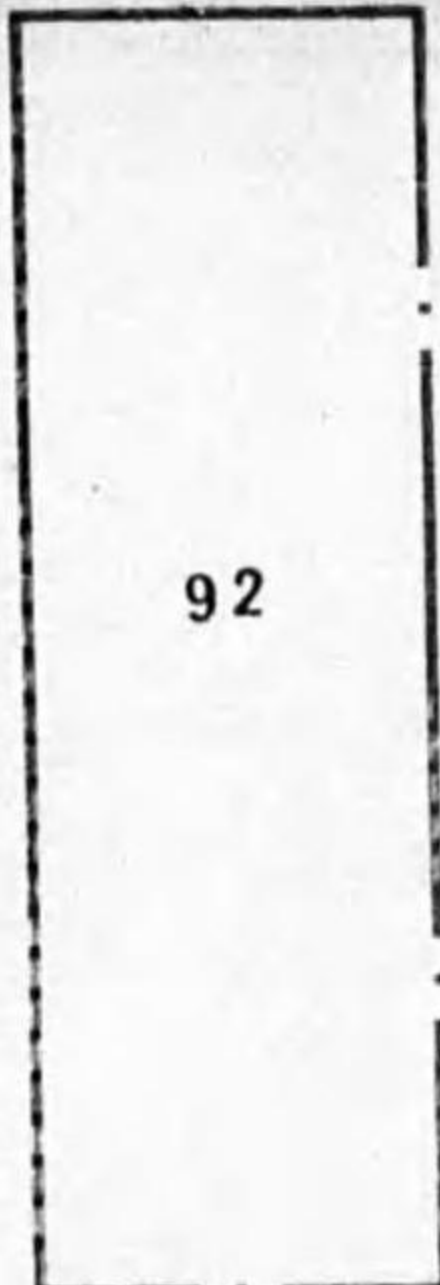
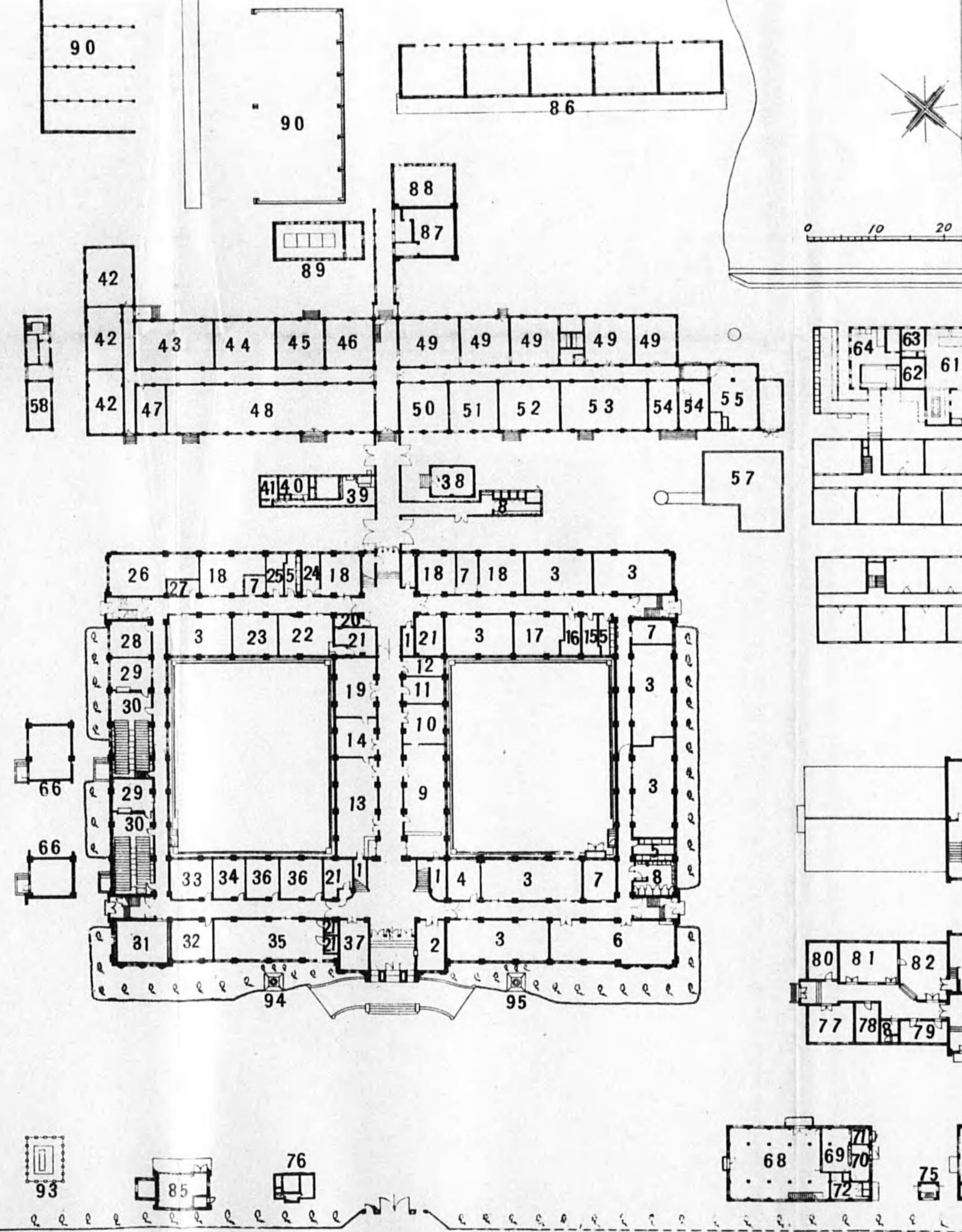
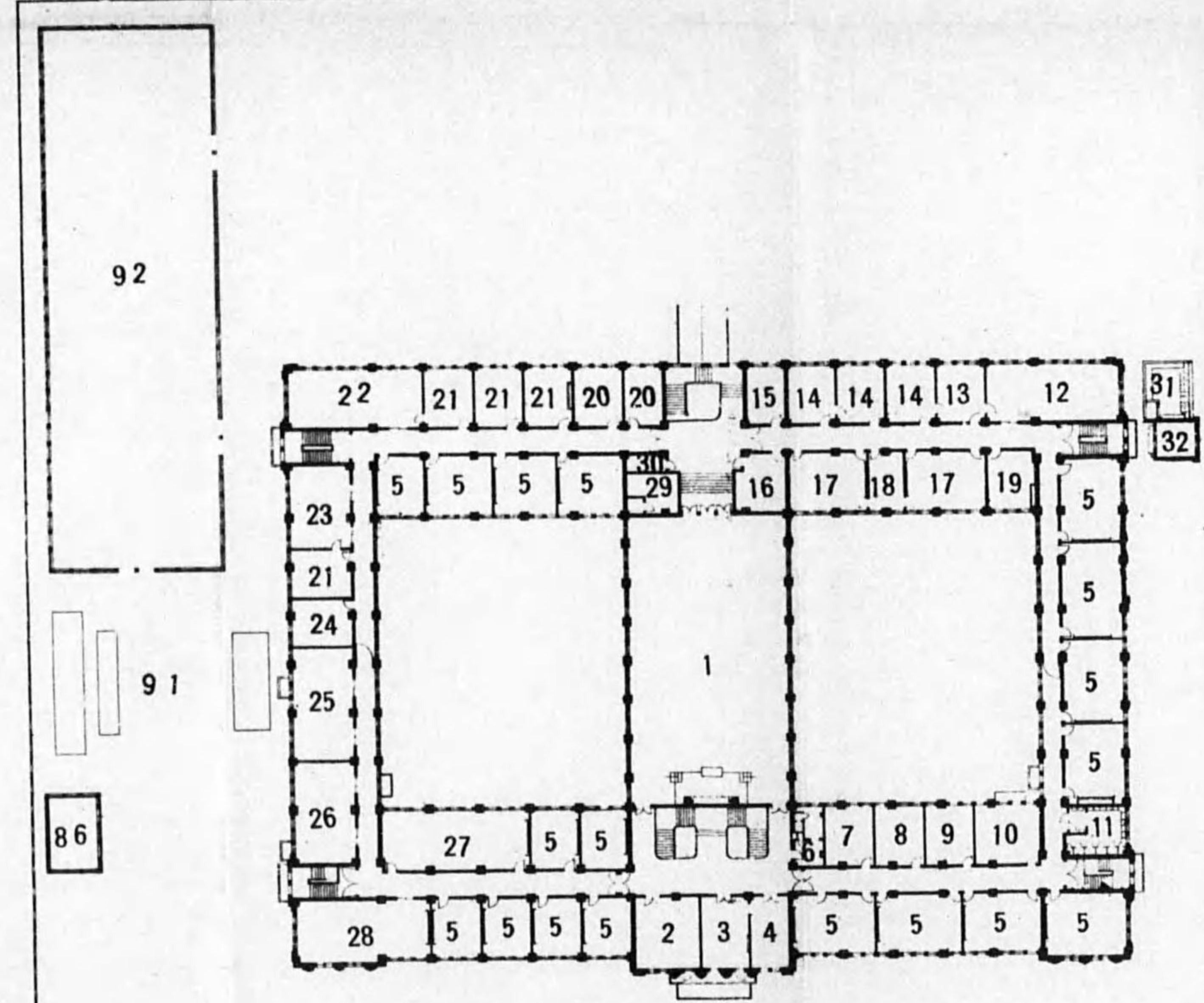

金澤實習場

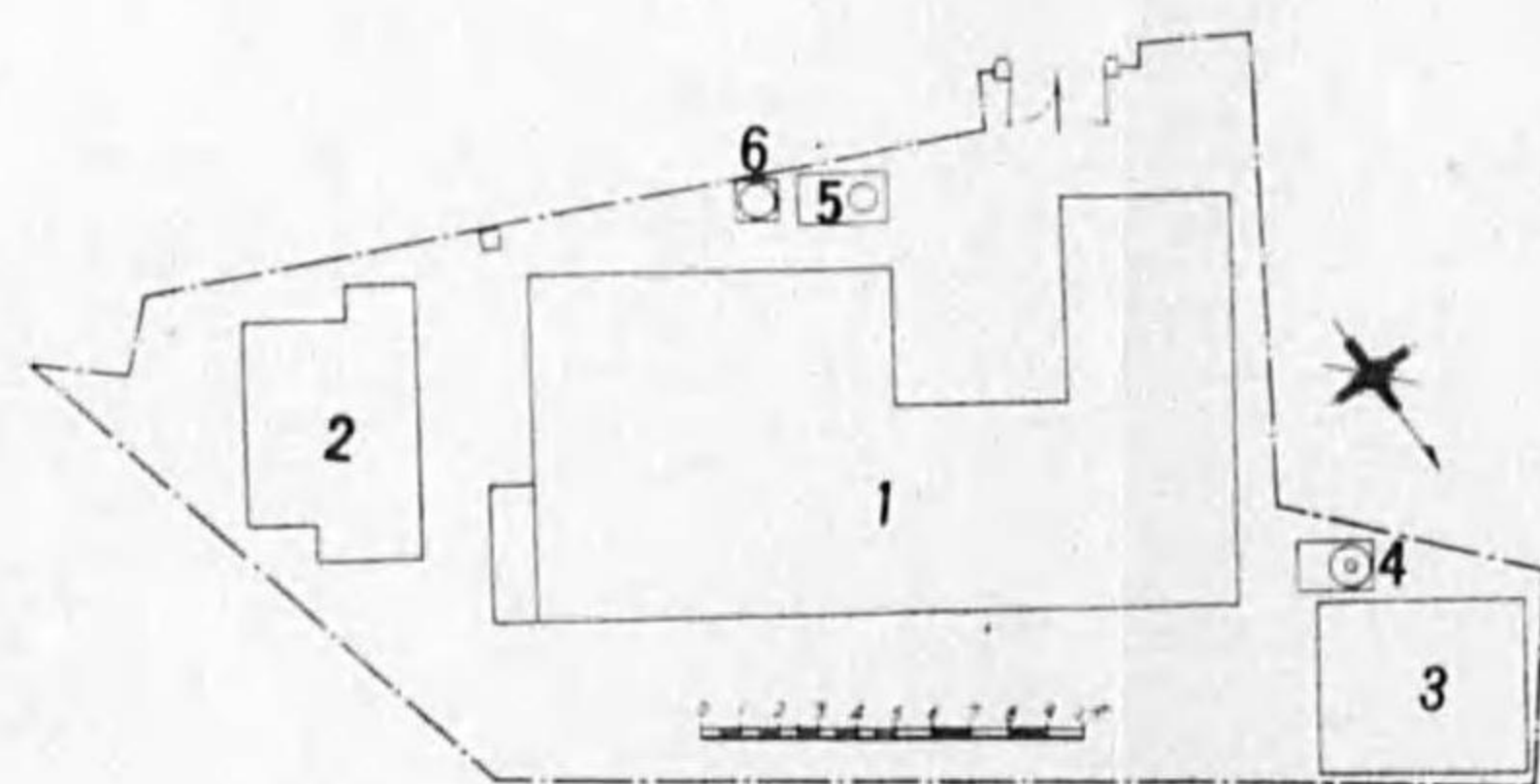

1	講堂	11.11.11.00
2	事務室	11.11.11.00
3	倉庫	11.11.11.00
4	倉庫	11.11.11.00
5	倉庫	11.11.11.00
6	倉庫	11.11.11.00

大泉實習場

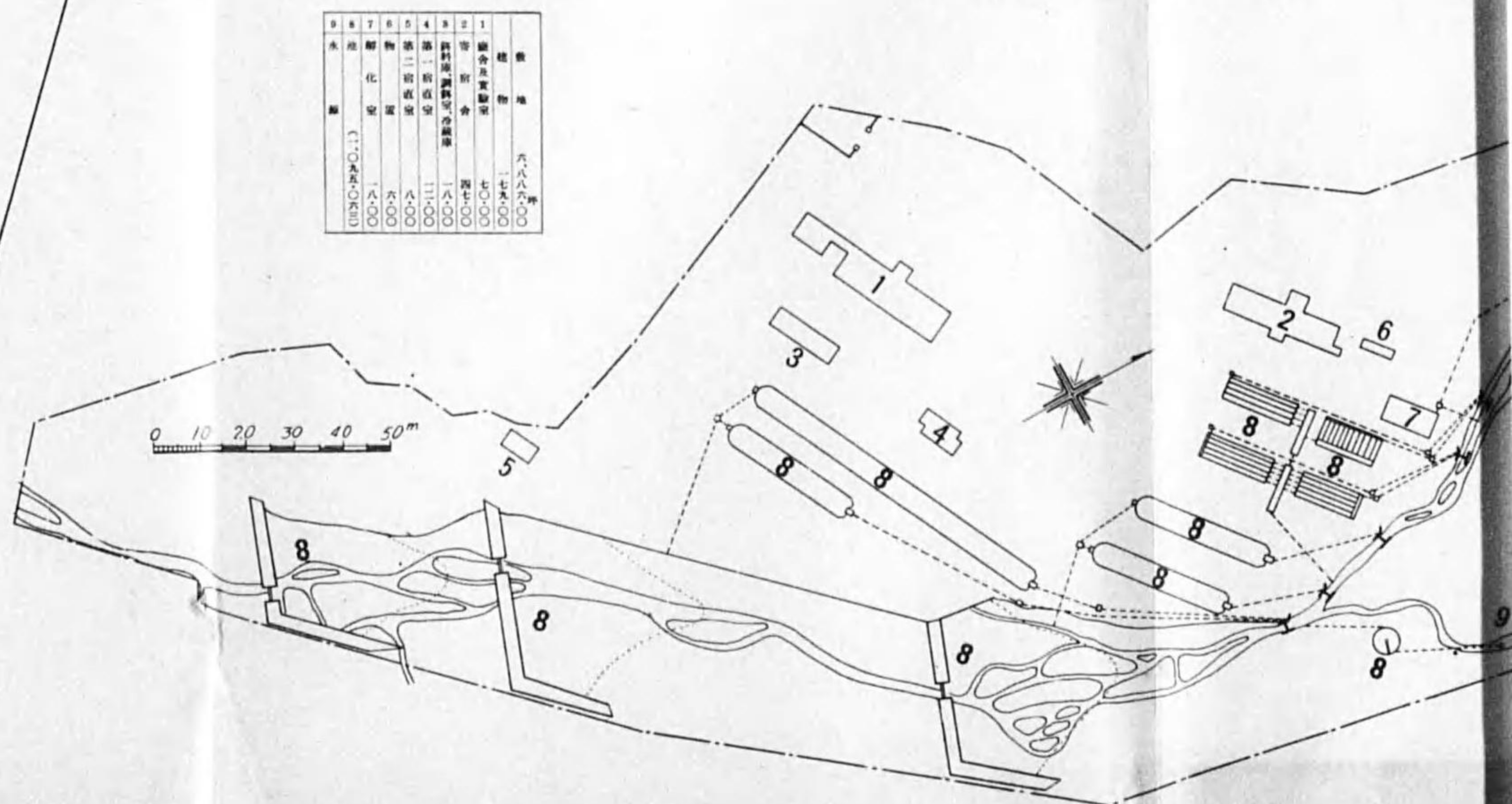

1	講堂	11.11.11.00
2	事務室	11.11.11.00
3	倉庫	11.11.11.00
4	倉庫	11.11.11.00
5	倉庫	11.11.11.00
6	倉庫	11.11.11.00
7	倉庫	11.11.11.00
8	倉庫	11.11.11.00
9	倉庫	11.11.11.00

小湊實験場

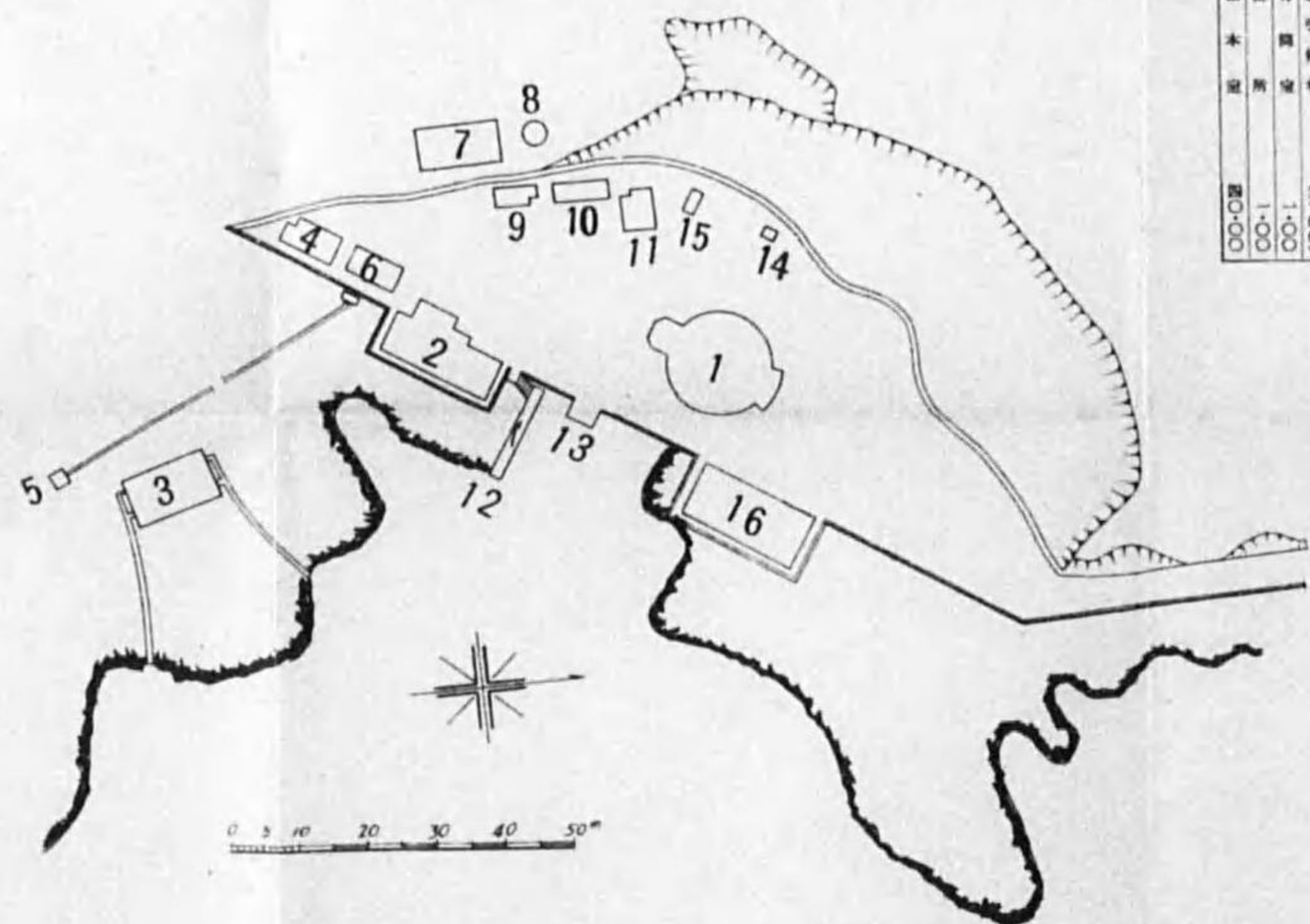

1	講堂	11.11.11.00
2	事務室	11.11.11.00
3	倉庫	11.11.11.00
4	倉庫	11.11.11.00
5	倉庫	11.11.11.00
6	倉庫	11.11.11.00
7	倉庫	11.11.11.00
8	倉庫	11.11.11.00
9	倉庫	11.11.11.00
10	倉庫	11.11.11.00
11	倉庫	11.11.11.00
12	倉庫	11.11.11.00
13	倉庫	11.11.11.00
14	倉庫	11.11.11.00
15	倉庫	11.11.11.00
16	倉庫	11.11.11.00

吉田實習場

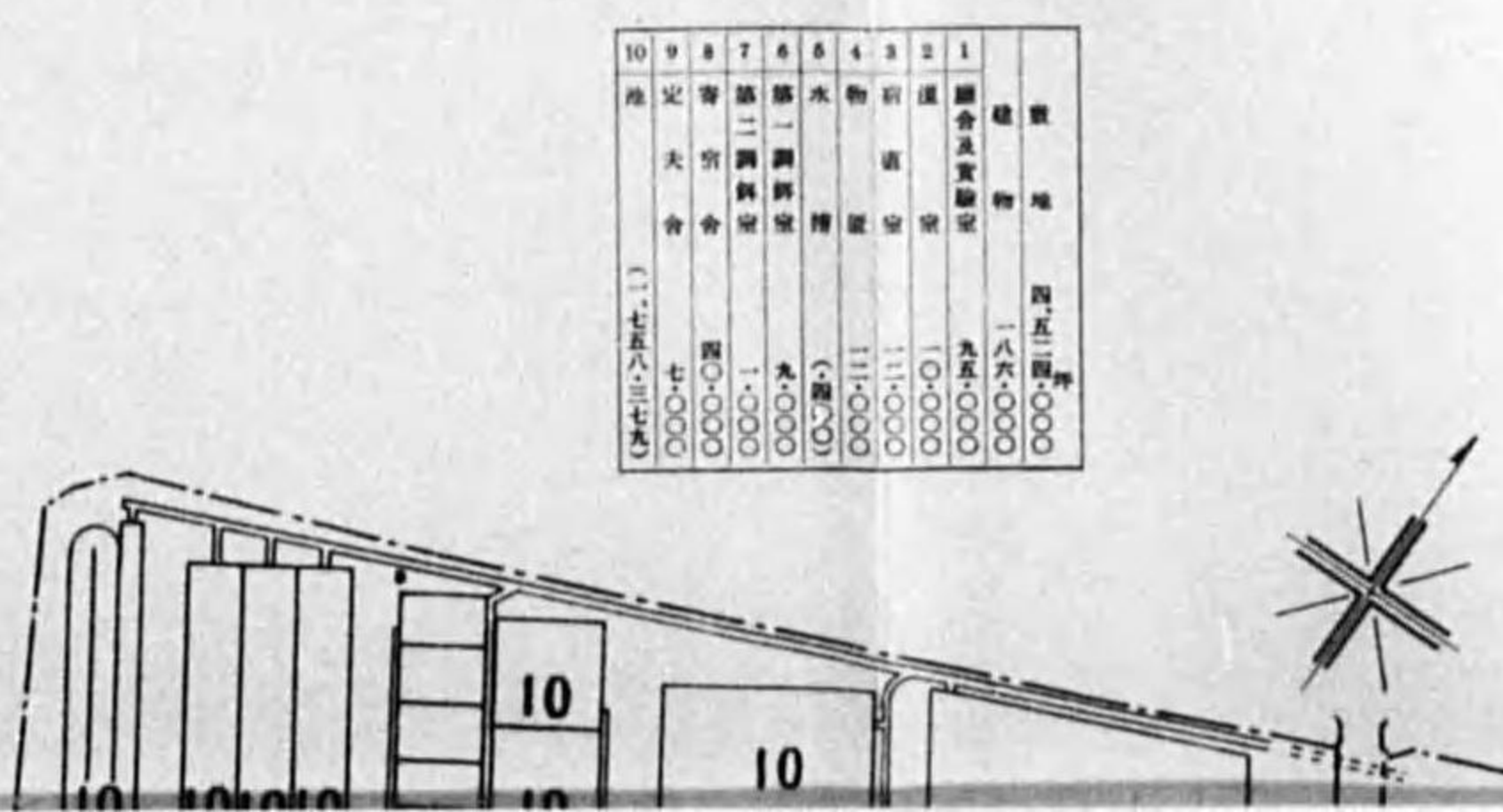

1	講堂	11.11.11.00
2	事務室	11.11.11.00
3	倉庫	11.11.11.00
4	倉庫	11.11.11.00
5	倉庫	11.11.11.00
6	倉庫	11.11.11.00
7	倉庫	11.11.11.00
8	倉庫	11.11.11.00
9	倉庫	11.11.11.00
10	倉庫	11.11.11.00
11	倉庫	11.11.11.00
12	倉庫	11.11.11.00

實習場

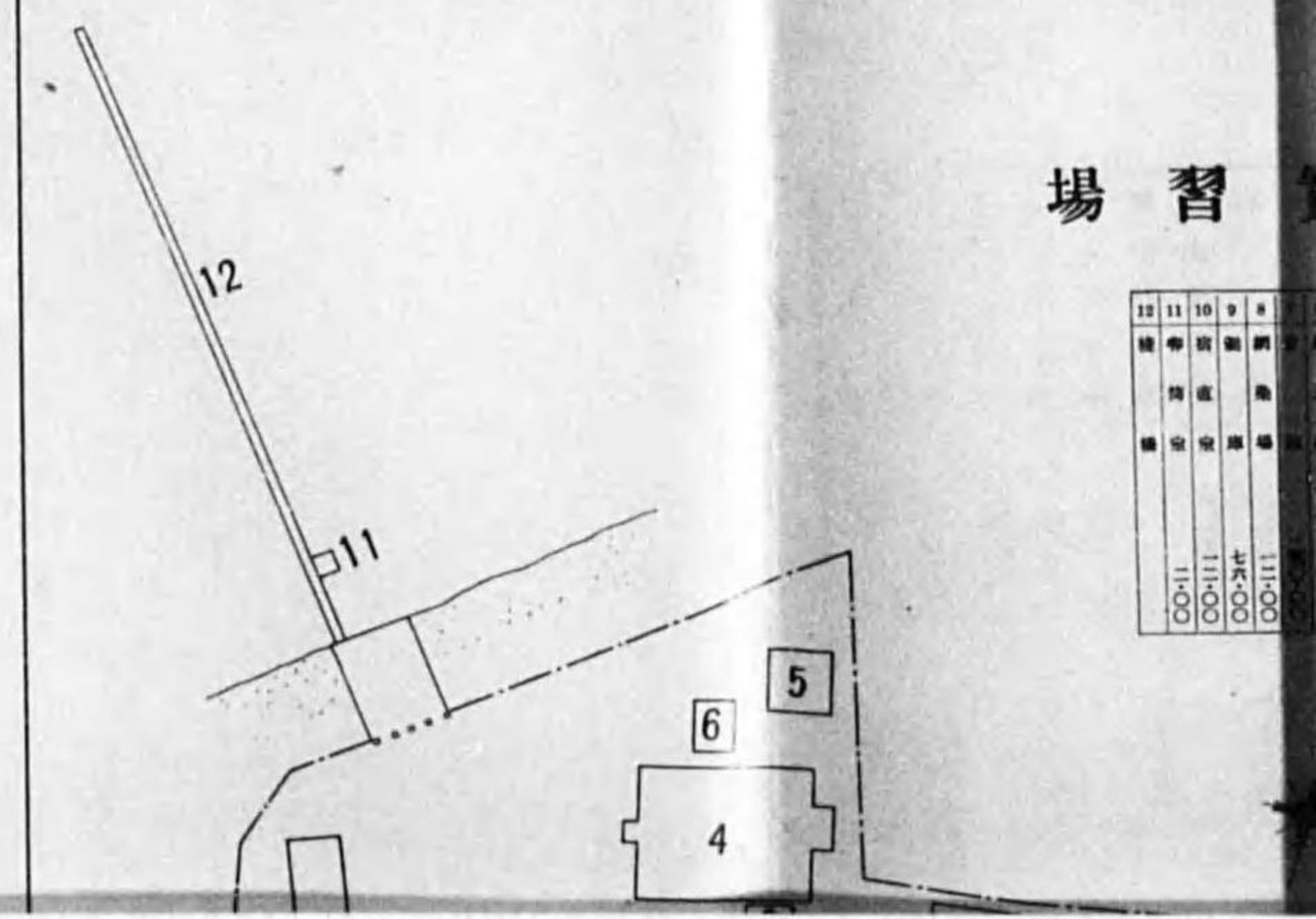

1	講堂	11.11.11.00
2	事務室	11.11.11.00
3	倉庫	11.11.11.00
4	倉庫	11.11.11.00
5	倉庫	11.11.11.00
6	倉庫	11.11.11.00
7	倉庫	11.11.11.00
8	倉庫	11.11.11.00
9	倉庫	11.11.11.00
10	倉庫	11.11.11.00
11	倉庫	11.11.11.00
12	倉庫	11.11.11.00

1	講堂	11.11.11.00
2	事務室	11.11.11.00
3	倉庫	11.11.11.00
4	倉庫	11.11.11.00
5	倉庫	11.11.11.00
6	倉庫	11.11.11.00
7	倉庫	11.11.11.00
8	倉庫	11.11.11.00
9	倉庫	11.11.11.00
10	倉庫	11.11.11.00
11	倉庫	11.11.11.00
12	倉庫	11.11.11.00

小湊實験場

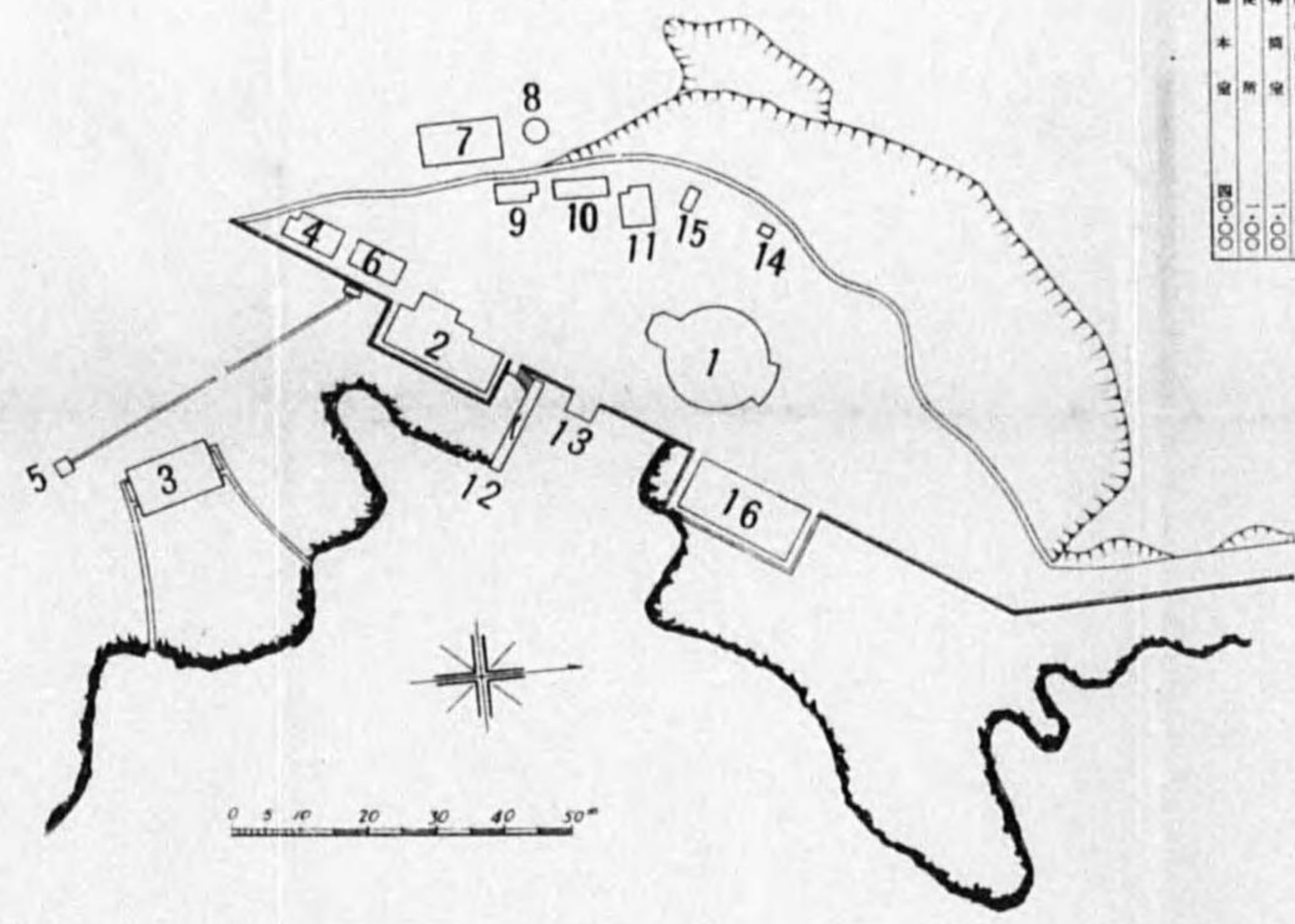

16	15	14	13	12	11	10	9	8	7	6	5	4	3	2	1
雑草	雑草	雑草	雑草	雑草	雑草	雑草	雑草	雑草	雑草	雑草	雑草	雑草	雑草	雑草	雑草
CO-1	CO-2	CO-3	CO-4	CO-5	CO-6	CO-7	CO-8	CO-9	CO-10	CO-11	CO-12	CO-13	CO-14	CO-15	CO-16

吉田實習場

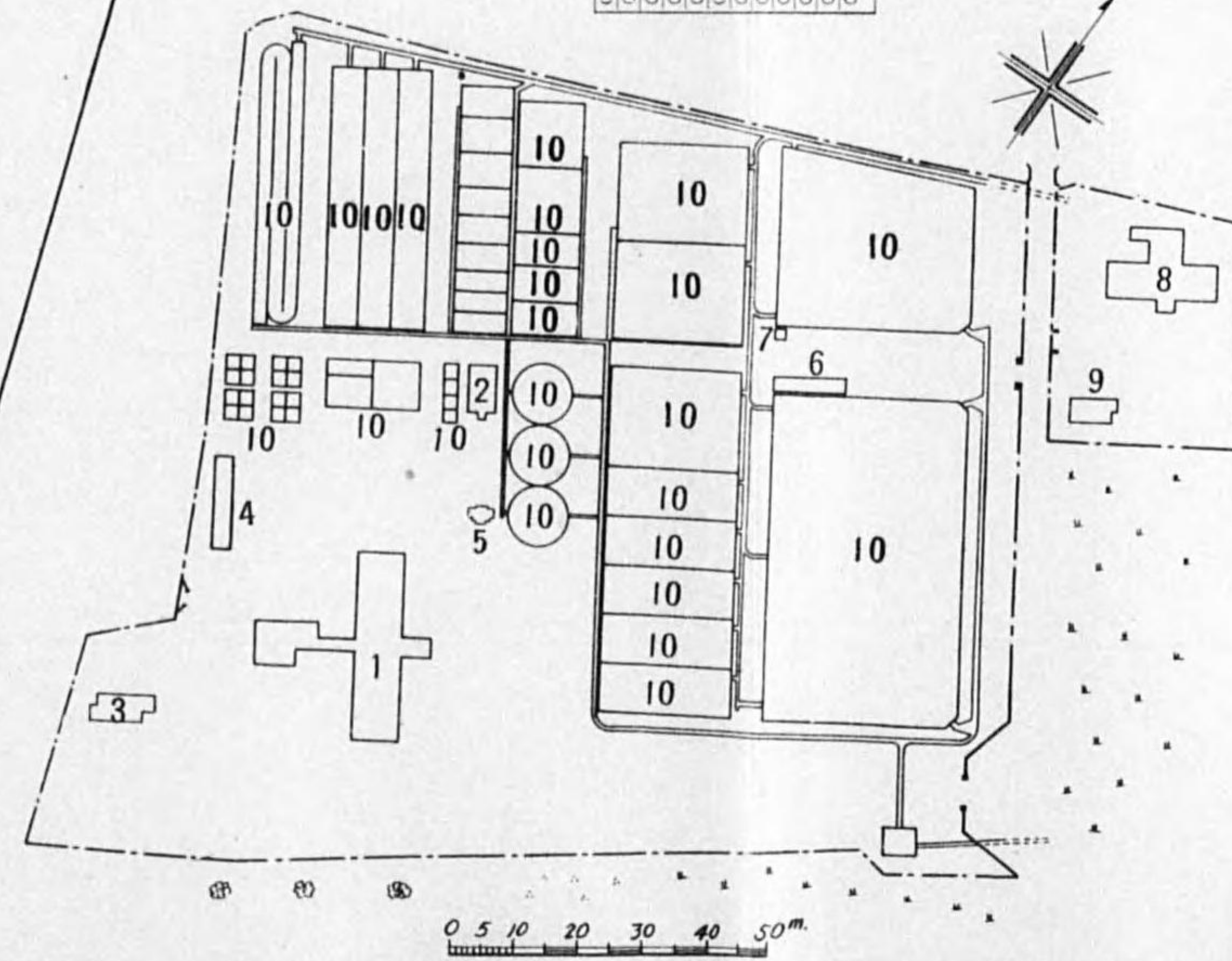

10	9	8	7	6	5	4	3	2	1
雑草	雑草	雑草	雑草	雑草	雑草	雑草	雑草	雑草	雑草
CO-1	CO-2	CO-3	CO-4	CO-5	CO-6	CO-7	CO-8	CO-9	CO-10

沼津實習場

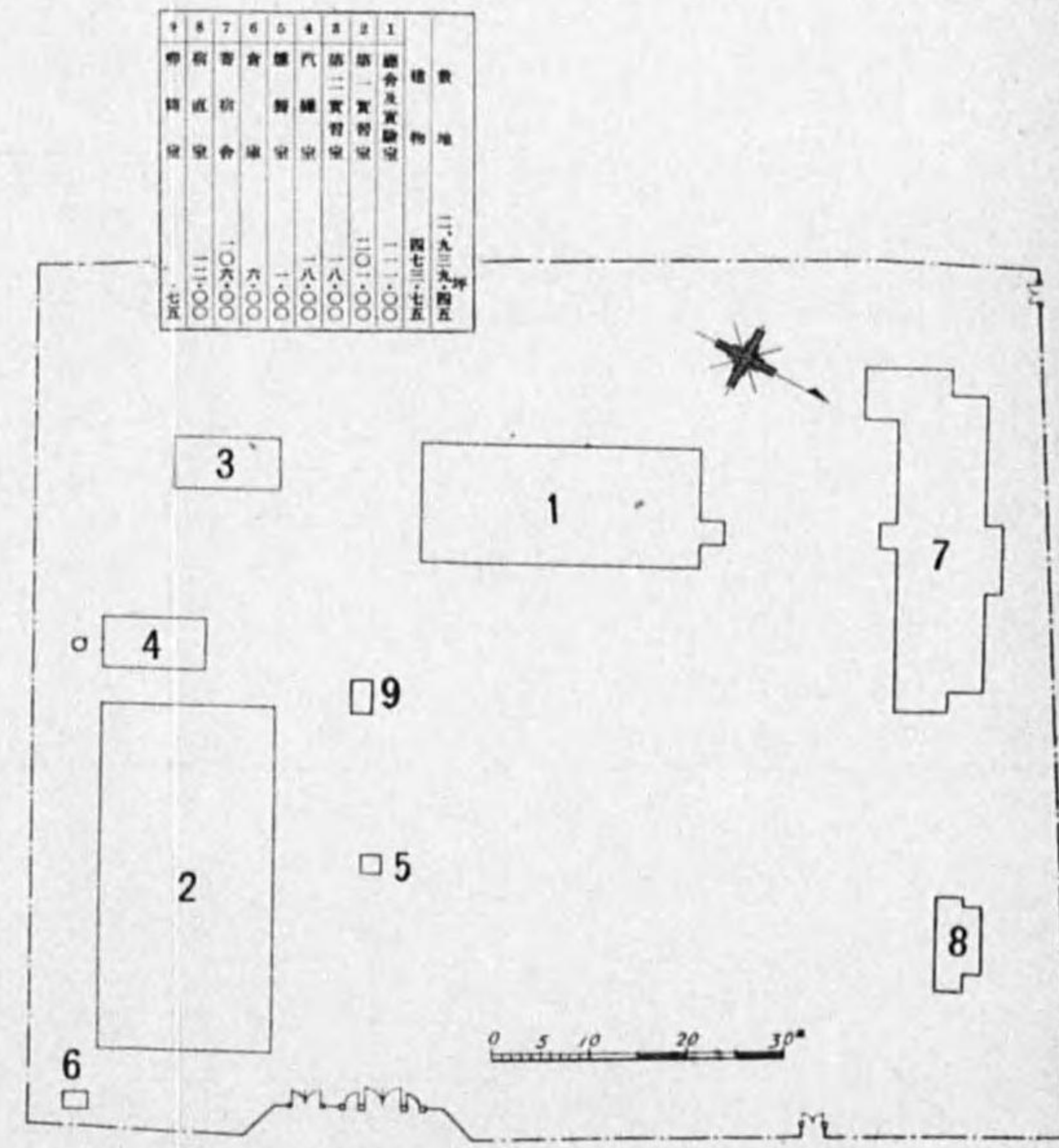

9	8	7	6	5	4	3	2	1
雑草	雑草	雑草	雑草	雑草	雑草	雑草	雑草	雑草
CO-1	CO-2	CO-3	CO-4	CO-5	CO-6	CO-7	CO-8	CO-9

習場

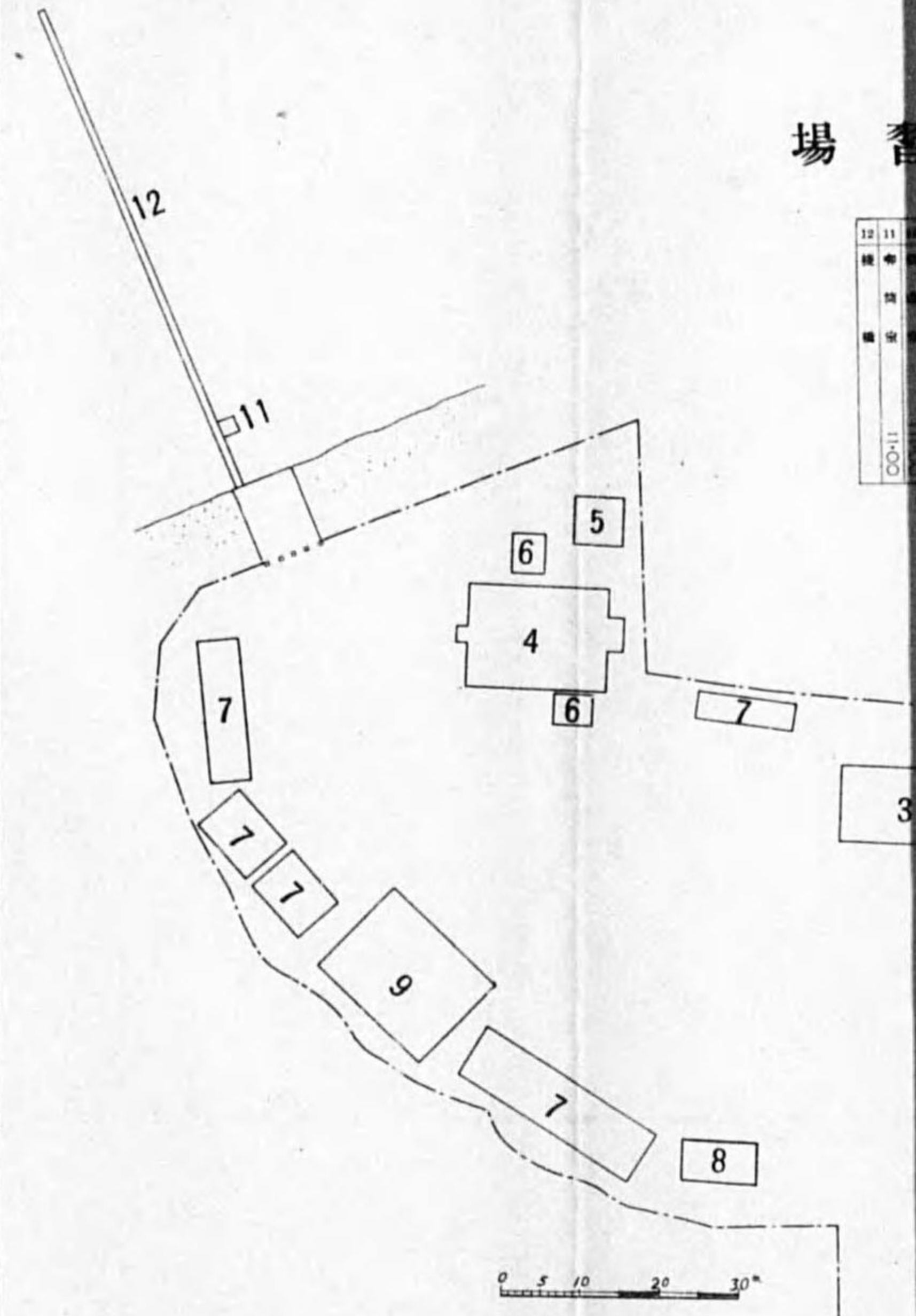

12	11	10	9	8	7	6	5	4	3
雑草	雑草	雑草	雑草	雑草	雑草	雑草	雑草	雑草	雑草
CO-1	CO-2	CO-3	CO-4	CO-5	CO-6	CO-7	CO-8	CO-9	CO-10

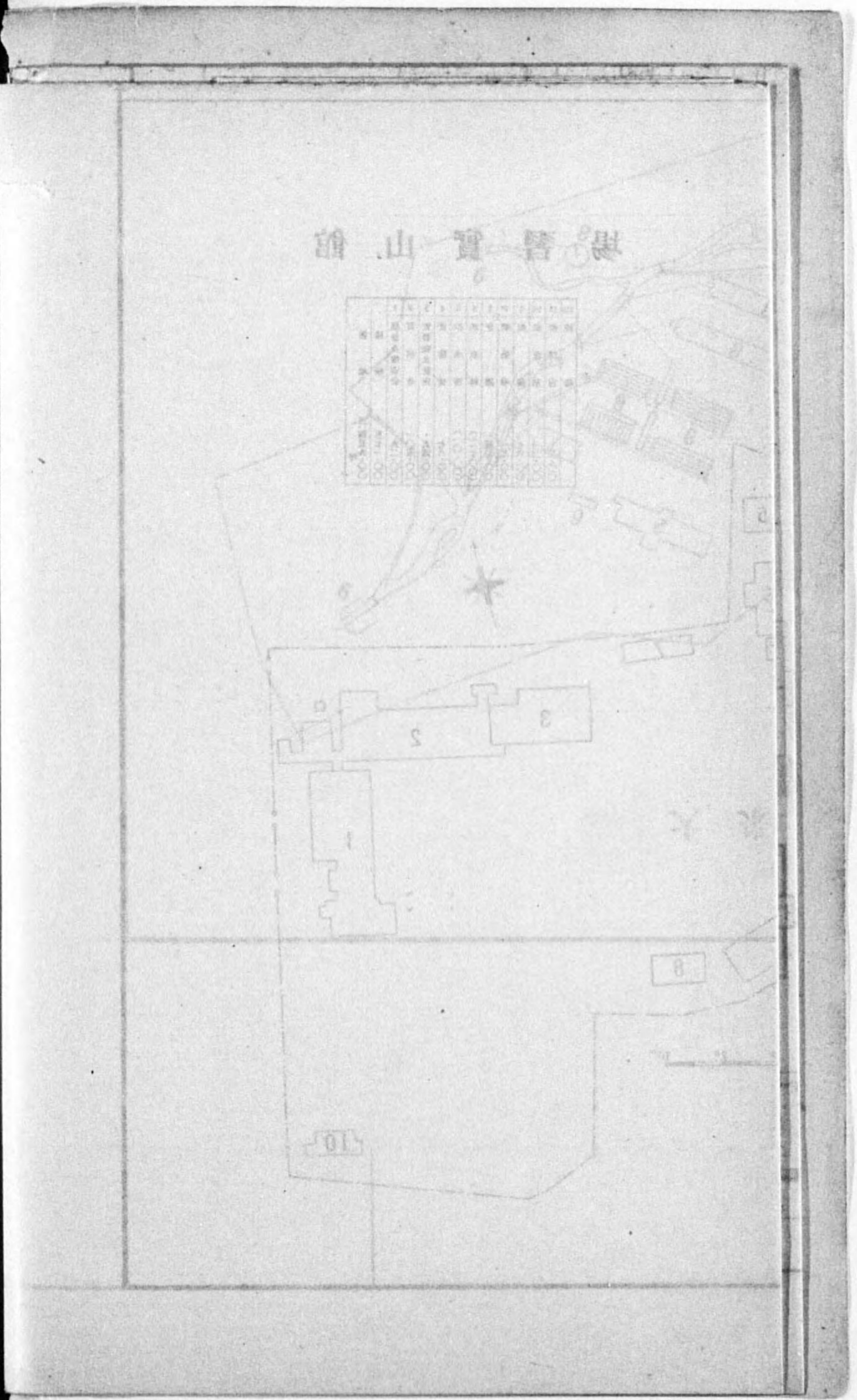

川尻ニ實習場ヲ設置スルコトシ昭和七年八月十九日起工、翌八年三月三十一日竣工セリ、敷地總面積四千五百二十四坪、養魚池面積千七百五十八坪四ニテ實驗室、調餌室、溫室、寄宿舎、宿舎等ノ設備アリ

大泉實習場

大泉實習場ハ冷水性魚類ノ養魚實習並ニ研究ヲ爲スヲ目的トシ山梨縣北巨摩郡大泉村ニ設ケ昭和八年八月起工、同年十二月竣工セリ養魚池ノ面積千九百五十五坪ヲ有シ實驗室、調餌室、孵化室、寄宿舎等ノ設備ヲナス

水産講習所敷地及建物坪數比較表

所名	區分		建物
	敷	地	
本所	10,798坪	6,830坪	5,090坪
館山實習場	3,590坪	—	6,600坪
沼津實習場	—	2,995坪	4,375坪
小湊實習場	15,130坪	—	2,900坪
金澤實習場	11,156坪	—	9,000坪
吉田實習場	4,812坪	—	2,500坪
大泉實習場	6,390坪	5,400坪	1,900坪
總坪數	40,354坪	10,395坪	6,697坪

第六章 研究成績

明治三十年三月本所創立以來試驗部及海洋調査部ニ於ケル試驗調査ノ成績ハ總テ水産講習所試驗報告漁業基本調査報告、海洋調査彙報及海洋調査要報トシテ發表セルガ、昭和四年三月本所組織改正ノ結果從來ノ試驗部及海洋調査部ニ屬スル事務ハ擧ケテ新設ノ水産試驗場ニ移セルヲ以テ爾後本所ハ各教室ニ於ケル研究ノ成績ヲ水産講習所研究報告トシテ發表スルコトトセリ

以上ノ外本所ニ於テ隨時發表刊行セルモノ及本所ノ報告類ト交換ヲ爲シツアル外國雜誌報告類ヲ最後ニ掲ク

(イ) 水産講習所試驗報告

第一卷
第一册(明治三十二年三月)

浮子材料試驗第一回報告

各種鮫肝油採取試驗第一回報告

武川 藤合 禮角
伊谷 以知 二也
石谷 田中 鐵知 郎信

第七卷

第一冊(明治四十四年一月)

餌料鯉著養網活洲試驗報告

理學士 妹尾秀實
理學士 柳直雄

鯉市着網試驗報告

理學士 大川合角也
理學士 柳直勝

鯉洞游調査第一回報告

理學士 小野辰次郎

英佛兩國ニ於ケル鮮魚ノ分配ニ關スル調査

理學博士 岡村金太郎

第二冊(明治四十四年五月)

秋海苔ノ附着狀態ニ就テ

海苔被書調査報告

理學博士 岡村金太郎

てんぐさ蕃殖試驗第二報

理學博士 岡村金太郎

露領沿海州ニコラエウスク方面水産業調査

理學博士 小野辰次郎

第三冊(明治四十四年七月)

佐賀縣沿岸海藻蕃殖法

理學博士 岡村金太郎

佐賀縣東松浦郡ふのり蕃殖試驗成績報告

理學博士 岡村金太郎

第四冊(明治四十四年十月)

本邦産沿岸硅藻類一斑

理學博士 岡村金太郎

第五冊(明治四十四年九月)

鯉節微付研究第一報

農學士 西村寅三

第六冊(明治四十四年十月)

罐詰鐵葉板ノ品質

農學士 伊谷以知二郎

罐詰内容物中錫ノ定量法

工學士 阪元清

罐詰用硫酸紙

工學士 伊谷以知二郎

第七冊(明治四十四年十一月)

靜岡縣下てんぐさ蕃殖試驗報告第三—第五報

理學博士 岡村金太郎

第八卷

第一冊(大正元年八月)

鯉節製造法中微付ニ關スル研究(第一回)

農學士 西村寅三

製造地ノ差異ト鯉節ノ品等成分トノ關係

農學士 西村寅三

第二冊(大正元年九月)

漁業用鹽試驗報告(第二)

工學士 菊池健

第三冊(大正元年九月)

養蠶改良試驗報告

理學士 妹尾秀實

第十冊(大正二年三月)

鮑中ノ硫酸化合物中ニ就キテ

農學士 山本川吉洵

介類ノ汁液中ニ於ケル「グリコ」

農學士 山本川吉洵

魚介類ノ「エキス」ニ就テ三重、岡山、廣島、福岡及佐賀ノ五縣出張報告

農學士 山本川吉洵

鯉節研究、鯉節製造中ニ於ケル化學變化ニ就テ(第一報)

農學士 山本川吉洵

全(第二報)

農學士 山本川吉洵

全(第二報續報)

農學士 山本川吉洵

第九卷

第一冊(大正二年五月)

油漬罐詰用油ノ檢定

農學士 小野辰次郎

第二冊(大正二年六月)

たらばがに罐詰原料肉處理時間ノ長短ノ肉質ニ及ボス影響

農學士 松井秀三郎

たらばがに甲殼肥料ノ化學的成分

農學士 松井秀三郎

重要蝦蟹類調査第一報

理學士 中澤毅一

第三冊(大正二年十一月)

心太ノ凍凝狀態ニ就テ

工學士 星野三郎

農學士 松井秀三郎

第四冊(大正元年十一月)

明治四十三、四年度冬木町養魚場試驗報告

日暮江東作忠

鯉卵孵化試驗成績報告

日暮江東作忠

第五冊(大正元年十二月)

鯉魚梯架設試驗

工學士 橋英三郎

第六冊(大正元年十二月)

たらばがに調査

理學士 中澤毅一

たらばがに製造調査

農學士 松井秀三郎

附録「ろぶすた」保護ニ就キテ

法學士 水野武太郎

(一八九八年ヘリツク博士講演)

法學士 水野武太郎

「ろぶすた」漁業最近ノ趨勢

法學士 水野武太郎

(一九〇八年米國統計局漁業報告)

法學士 水野武太郎

米國諸州ニ於ケル取締ノ方法及罰則ノ大要並ニ法規例

法學士 水野武太郎

第七冊(大正二年三月)

沃度灰製造改良試驗報告

阪元清

第八冊(大正二年三月)

鯉乾燥試驗報告

理學士 藤原咲一

第九冊(大正二年三月)

冬木町養魚場試驗報告(大正元年度)

日暮江東作忠

川村久治郎

養魚餌料試驗報告

大正二、三年度冬木町養魚試驗池
鯉產卵孵化成績

丸沼養魚試驗池水質調査報告

附 録
ツンツ氏魚類呼吸作用實驗器説明書

第四册(大正五年三月)

鯉ノ研究

「シラス」鰻運搬試験

第五册(大正五年三月)

館山灣ニ於ケル浮性魚卵並ニ其稚兒

第六册(大正五年三月)

罐詰傳熱試驗報告

第十二卷

第一册(大正五年六月)

新シキ「プロタミン」ニ就キテ

第二册(大正五年七月)

網ノ染法、網糸ノ腐敗、網糸ノ材
料ニ就テノ研究及試驗報告

第三册(大正五年八月)

柔魚鹽辛ノ成熟並ニ貯藏中ニ於ケル
窒素化合物ノ分解及ヒ之ニ對スル
食鹽ノ影響ニ就キテ

乾海苔ノ價格及ヒ淺草海苔ノ品質
ト成分ニ就キテ

東京灣ニ於ケル海苔場ノ海水ノ窒
素及ヒ其他ノ成分ニ就キテ

魚肉ニ關スル研究

寒天ニ混入セル砂土ノ鑑別ニ就キ
テ

寒天原料ノ成分ニ就キテ第一報

鯉ノ糟肉眼鑑定ノ標準ノ化學的解
釋

練假漬ノ際得ラルル廢物ニ就キテ

罐詰トセルたらばがに肉ノ「黑變」
含硫黃物ノ分解

罐詰トセル蝦肉ノ「軟化」ニ就キテ
(第一報)

まがきトいたばがきの成分ノ比較

臘腸ノ研究 第一報

小蝦罐詰製造法調査及ヒ軟化ノ原
因及防止策

第四册(大正五年九月)

農學士 松井秀三
農學士 深山義道

農學士 松井秀三
農學士 深山義道

農學士 松井秀三
農學士 深山義道

農學士 松井秀三
農學士 深山義道

農學士 松井秀三
農學士 深山義道

農學士 松井秀三
農學士 深山義道

農學士 松井秀三
農學士 深山義道

農學士 松井秀三
農學士 深山義道

農學士 松井秀三
農學士 深山義道

農學士 松井秀三
農學士 深山義道

農學士 松井秀三
農學士 深山義道

農學士 松井秀三
農學士 深山義道

農學士 松井秀三
農學士 深山義道

農學士 松井秀三
農學士 深山義道

農學士 松井秀三
農學士 深山義道

農學士 松井秀三
農學士 深山義道

農學士 松井秀三
農學士 深山義道

農學士 松井秀三
農學士 深山義道

鯉節研究(第十一回)

同 (第十二回)

第五册(大正七年三月)

罐詰トセル蝦肉ノ軟化ニ就キテ
(第三報)

罐詰蝦肉ノ雌雄ニ於ケル成分ノ相
違

魚膠及ビ食用「ゼラチン」中ノ無機
鹽ニ就キテ

腐敗セルあげまきヨリ「プトレシ
ン」ノ分離

九州製紙會社排水中ノ亞硫酸含量
並ヒニ其玖磨川ニ及ホス影響

第六册(大正七年三月)

養鱒試驗報告(第二報)

菅沼、丸沼、大尻沼水温調査報告
(第二報)

第十四卷

第一册(大正七年五月)

發動機甲板操縱裝置

第二册(大正七年十月)

農學士 松井秀三
農學士 深山義道

農學士 松井秀三
農學士 深山義道

農學士 松井秀三
農學士 深山義道

農學士 松井秀三
農學士 深山義道

農學士 松井秀三
農學士 深山義道

農學士 松井秀三
農學士 深山義道

農學士 松井秀三
農學士 深山義道

農學士 松井秀三
農學士 深山義道

農學士 松井秀三
農學士 深山義道

農學士 松井秀三
農學士 深山義道

農學士 松井秀三
農學士 深山義道

農學士 松井秀三
農學士 深山義道

農學士 松井秀三
農學士 深山義道

農學士 松井秀三
農學士 深山義道

農學士 松井秀三
農學士 深山義道

農學士 松井秀三
農學士 深山義道

農學士 松井秀三
農學士 深山義道

農學士 松井秀三
農學士 深山義道

農學士 松井秀三
農學士 深山義道

農學士 松井秀三
農學士 深山義道

農學士 松井秀三
農學士 深山義道

農學士 松井秀三
農學士 深山義道

農學士 松井秀三
農學士 深山義道

農學士 松井秀三
農學士 深山義道

農學士 松井秀三
農學士 深山義道

農學士 松井秀三
農學士 深山義道

農學士 松井秀三
農學士 深山義道

農學士 松井秀三
農學士 深山義道

農學士 松井秀三
農學士 深山義道

農學士 松井秀三
農學士 深山義道

農學士 松井秀三
農學士 深山義道

鯉油漬試驗報告

第五册(大正五年十二月)

淡水飼養魚類ノ白點病調査報告

本邦産鯉ノ「ふいらりあ」病觀察

赤潮ニ就テ

海水中ニ溶解セル酸素瓦斯含量ニ
就テ

赤潮海水中ノ酸素ニ就テ

海苔肥料試驗第二報

第十三卷

第一册(大正六年十月)

鯉油漬試驗報告

第二册(大正六年十二月)

海苔色素試驗第一報告

第三册(大正六年十二月)

てんぐき成長試験

第四册(大正七年三月)

鯉肉ノ研究

小野辰次郎

鈴木直辰

理學士 石井重美

理學士 石井重美

理學博士 岡村金太郎

水産學士 酒井順三郎

水産學士 酒井順三郎

理學博士 中野治郎

東野道太郎

小野辰次郎

鈴木直辰

理學博士 中野治郎

東野道太郎

理學博士 岡村金太郎

岡村金太郎

農學士 松井秀三

山本英三

朝倉唯一

農學士 山本川

朝倉唯一

野崎知之也

伊谷以知二郎

田谷和駒吉

神谷尙志

丸川久俊

川村久治郎

日村久忠

日村久忠

水産學士 酒井順三郎

酒井順三郎

丸川久俊

川村久治郎

日村久忠

日村久忠

水産學士 酒井順三郎

酒井順三郎

丸川久俊

川村久治郎

日村久忠

日村久忠

水産學士 酒井順三郎

酒井順三郎

丸川久俊

川村久治郎

日村久忠

日村久忠

水産學士 酒井順三郎

酒井順三郎

丸川久俊

川村久治郎

日村久忠

日村久忠

水産學士 酒井順三郎

酒井順三郎

丸川久俊

川村久治郎

日村久忠

日村久忠

水産講習所高島實驗場蕃殖保護試驗成績第一次報告 理學博士 岡村金太郎 尾秀信

第三册(大正八年三月) 理學士 岡村金太郎

ほんだわら類ノ成長年限ニ就テ 理學士 岡村金太郎

第四册(大正八年三月) 養蠶場ニ於ケル海水及牡蠣ノ細菌學的検査 木村金太郎

第五册(大正八年三月) 伊勢蝦ノ發生ニ就テ(和英兩文) 理學士 寺尾新

第十五卷

第一册(大正八年七月) 干鱈蟲害豫防ニ關スル研究(其一) 木村金太郎 高倉靖

第二册(大正九年三月) 海産動物油ノ性状 附海産動物油ノ發熱力及引火點 谷村重忠

第三册(大正九年三月) 水産物ヲ基トスル調味料ノ研究 小野辰次郎 秦義輔

第四册(大正九年三月) 水産講習所蕃殖保護試驗成績第二次報告 高島實驗場

「イーストニユークレイック」酸ニ就テ 農學士 山川洵

第十八卷

第一册(大正十一年七月) 五ノリ蕃殖試驗報告 理學博士 岡村金太郎

第二册(大正十一年八月) 館山灣調査報告 館山灣ノ形體並ニ深度、底質及岩礁ノ調査(明治四十二年ヨリ明治四十四年ニ至ル) 理學士 妹尾秀友 長棟暉友

第三册(大正十一年十月) 館山灣ニ於ケル海洋並ニ氣象ノ觀測(明治四十五年大正元年以降大正五年ニ至ル五ケ年間) 神谷尙志

第四册(大正十二年一月) 館山灣ニ於ケル浮性魚卵並ニ其稚仔(第二報) 神谷尙志

第五册(大正十二年一月) 瀬戸内海ニ於ケル浮性魚卵並ニ其稚仔 神谷尙志

第六册(大正十二年一月) 鮮魚冷蔵試驗報告(第一報) 小川清 外川五名

第十九卷

第一册(大正十二年六月) 第二回「プロタミン」ノ研究新シキ「プロタミン」ニ就テ(第二報) 農學博士 山方不二雄

鮑ノ成長度ニ就テ 理學博士 岡村金太郎 尾秀信

第五册(大正九年三月) 壓搾鹽藏魚ニ就テ 鈴木武

第十六卷 第一册(大正九年十月) 動物ノ肉蛋白ニ就テ 農學士 關根秀三 原角英 浩悦郎

第十七卷 第一册(大正十年十一月) 魚肉成分ト其呈味關係(第一回) 山本祥吉 赤本澤正吉

第二册(大正十年十二月) 魚類ノ脂肪ニ存スル一種ノ「ピタミン」(脂溶性A)ニ就テ 農學博士 關根秀三郎

動物肉ノ蛋白ニ就テ(第二報)魚類ノ雌雄肉蛋白ノ相違 農學博士 關根秀三郎

鮭卵ヨリ稚鮭ニ至ル發育期間中ニ起ル生物化學的變化ニ就テ(第一報) 農學博士 關根秀三郎

第三册(大正十一年三月) 第二回「ニユークレイック」酸ノ研究「イースト、ニユークレイック」酸ニ就テ(第二報) 農學博士 山村庄松

魚類ノ齒門垂ノ蛋白分解酵素ニ就テ(第一報) 水産學士 大谷武夫 角英悦

「タウリン」ノ沃化「カルシウム」鹽及「タウリン」ノ銅鹽ニ就テ(第一報) 第二册(大正十二年六月) 冷蔵セル原料ニテ鱈節製造試驗報告(第一) 小川直清 鈴木辰一

第三册(大正十二年八月) 魚肉ノ自家消化ニ就キテ(第一報) 水産學士 大谷武夫 島田清夫

第三回「プロタミン」ノ研究新シキ「プロタミン」ニ就キテ(第三報) 農學博士 山本川和 高橋篤夫

第四册(大正十二年七月) 水産調味料並ニ復的香味ノ研究(第二報) 小野辰次郎 古川武毅

第五册(大正十二年十一月) 鱈節ノ研究(第十三回) 山本祥吉 穴吹弘吉

第六册(大正十三年四月) 鹿兒島及沖繩縣下ニ於ケル鱈節類調査報告 山本祥吉

大長養魚試驗場施設 理學士 梶山英二

第七册(大正十三年三月)

冷蔵セル原料ニテ鯉節製造試験報告(第二) 鈴木直清

第二十卷

第一册(大正十三年七月)

木崎養魚試験場試験報告(第一報) 中野宗名

第二册(大正十三年十一月)

主トシテ冷蔵庫ニ使用スル絶縁材料ノ熱傳導率ニ就テ(和英兩文) 工學士 星野三郎

第三册(大正十三年十一月)

ふのりノ發生ニ就テ(和英兩文) 宮崎廣三

第四册(大正十四年三月)

鮎延繩捲揚機試験(和英兩文) 工學士 小野次郎

同時ニ數個ノ恆溫度ヲ得ル裝置(和英兩文) 理學士 妹尾秀三

冷凍鮎肥中裂頭線蟲ノ幼蟲ハ生活力アリヤ(第一研究報告)(和英兩文) 理學士 北川政次

鮎卵孵化適温試験 理學士 岩本正一

牡蠣ノ卵割初期ニ及ボス「ウラム」ノ影響(和英兩文) 理學士 寺尾新

第四册(大正十五年一月)

たらばがに罐詰原料トシテ堅甲蟹肉及軟甲蟹肉ノ優劣ニ就テ(附肩肉及脚肉ノ比較) 農學博士 關根秀三

煮熟用水ノ蟹肉ニ及ボス影響 農學博士 關根秀三

燈火ニ集ル魚群ニ就テ 理學士 林内森三

こげごろも(いはがき)ノ受精素ニ就テ 理學士 寺尾新

ふなむし(漢名、海蛆)ノ生殖腺原基ニ就テ 理學士 寺尾新

「ぶだひ」卵ノ孵化ト溫度及比重トノ關係 理學士 妹尾秀三

第五册(大正十五年三月)

魚肉ノ自家消化ニ就テ(第二報) 水産學士 大谷武夫

第六册(大正十五年三月) 水産學士 大谷武夫

低溫度ノ鮎卵發育ニ及ボス影響 中日 井隆忠

寫眞器ヲ用ヒテ船體ノ動搖ヲ記錄スル新法 理學士 佐藤新

溫度トシロむし 理學士 寺尾新

あさくさのりノ露害試験 農學博士 岡村金太郎

第二十一卷

第一册(大正十四年八月)

防水劑ヲ配合セル「モルタル」ノ吸水ニ就テ(和英兩文) 工學士 星野三郎

公魚卵孵化適温試験(和英兩文) 理學士 日暮忠

魚卵ノ孵化日數ト溫度トノ關係(和英兩文) 理學士 日暮忠

おごのりノ養殖ニ就テ(和英兩文) 理學博士 岡村金太郎

第二册(大正十四年十一月) 網地ノ水中ニ於ケル抵抗ニ就テ(和英兩文) 理學士 田内森三郎

鮎卵孵化適温試験 理學士 杉浦定三

鮎ノ卵及精子ノ活力試験 中日 井隆忠

鮎稚魚最初ノ人工餌料ニ就テ(豫報) 中野宗名

鮎卵及稚魚ノ酸素消費量ニ關スル試験 中野宗名

みつしこんぶトながこんぶトニ就テ(第一圖版) 農學博士 岡村金太郎

第三册(大正十四年十二月) 館山灣ニ於ケル浮性魚卵並ニ其稚仔(第三報)(第二圖版) 神谷尙志

北陸沿海ニ於ケル浮性魚卵並ニ其稚仔(第三、四圖版) 神谷尙志

第二十二卷

第一册(大正十五年七月)

附着時期ニ達セルまがきノ仔蟲及其稚貝ニ就テ 堀重藏

鯉ノ鰓ニ寄生スル一新粘液胞子蟲(Myxobolus koi nov. sp.)ニ就テ 水産學士 大谷武夫

魚肉ノ自家消化ニ就テ「アンモニア」ノ生成(第三報) 水産學士 大谷武夫

魚肉中ノ「グリコゲナーゼ」ニ就テ(第一報) 水産學士 大谷武夫

魚類ノ齒門垂ノ「アミラーゼ」ニ就テ 水産學士 大谷武夫

動物肉蛋白質ニ就テ(第四報) 農學博士 關根秀三郎

動物肉蛋白質ニ就テ(第五報) 農學博士 關根秀三郎

肉蛋白質ノ營養價(其二) 農學博士 關根秀三郎

肉蛋白質ノ生長助成能力ト其Lysine含有量トノ關係 農學博士 關根秀三郎

第二册(大正十五年十月) 水産食品ノ化學的研究(第一回) 農學博士 山川洵

石灰及苦土ノ新陳代謝ニ就テ 農學博士 山川洵

水産哺乳動物ノ化學的研究(第一回)(副腎ニ於ケル Adrenaline ニ就テ(第一報)) 農學博士 西山村松洵

水産哺乳動物ノ化學的研究(第二回)(長鬚)肉蛋白ノ加水分解(第一報)	農學博士 山濠 川雄一郎
水産食品ノ化學的研究(第二回)蝦蛄ノ蛋白質ニ就テ	農學博士 伊山 藤川 備
水産哺乳動物ノ化學的研究(第三回)鯨ノ膀胱ニ就テ(第一報)	農學博士 中山 村川 友
「プロタミン」ノ研究(第四回)二三「プロタミン」ト「ヒストン」トニ就テ(第一報)	農學博士 吉山 本川 満
水産動物ノ精子ノ化學的研究(第一回)	農學博士 富美山 川川 哲夫
魚類ノ白子ノ化學的研究(第一報)	農學博士 伊山 藤川 備
水産動物ノ精子ノ化學的研究(第二回)「ニユークレイツク」酸ニ就テ	農學博士 井山 深川 文
水産動物ノ精子ノ化學的研究(第三回)大羽鰻ノ精子ニ就テ(第一報)	農學博士 八山 坂川 茂
水産哺乳動物ノ化學的研究(第四回)鯨ノ内臓ニ就テ(第一報)	農學博士 堀西 内村 護
水産動物ノ精子ノ化學的研究(第四回)「バチ」ノ精子ニ就テ(第一報)	農學博士 野山 方不 二雄
「プロタミン」ノ研究(第五回)新シキ「プロタミン」ニ就テ(第四報)	農學博士 田内 森三郎

第三册(大正十五年十二月)「まがき」卵ノ發生ト温度及比重ノ關係	理學士 妹尾 重藏
「まがき」仔蟲ノ人工飼育及ヒ天然ニ於ケル貝類仔蟲ノ害敵ニ就テ	堀下 重太郎
魚肉ノ乾燥中ニ於ケル化學的變化ニ就テ(第一報)「モノアミノ」酸ニ關スルモノ	山本 祥吉
鹽藏中ニ於ケル魚肉ノ變化ニ就テ(第二報)	増田 與吉
簡易船體動搖自記器ニ就テ	茂貫 祥次
公魚卵孵化適温試験	工學博士 山本 武藏
第四册(昭和二年二月)垂下式養蠶試験報告	理學士 佐藤 允藏
うぐい(Teleostei hakuensis) Günther)卵ノ孵化適温ニ就テ(第五圖版)	中井 信隆
第五回水産動物ノ精子ノ化學的研究	農學博士 西川 庄松
第三回水産食品ノ化學的研究	農學博士 山川 川
鱈ノ肉蛋白ノ加水分解	農學博士 山谷 雄一
雲丹鹽辛醱酵ノ原因及ヒ其豫防ニ關スル研究(第一報)	小谷 金太郎
第五册(昭和二年三月)魚體ノ真空乾燥ノ物理的研究	理學博士 田内 森三郎

第二十三卷

網絲腐朽ノ物理	理學博士 田内 森三郎
魚肉ノ自家消化ニ就テ(第四報)	水産學士 大谷 英武
鰻ノ膀胱ノ消化酵素ニ就テ Amylaseニ就テ	水産學士 大谷 英武
鮭ノ幽門垂ニ於ケル蛋白質酵素ニ就テ	水産學士 大谷 英武
魚肉中ノ「Lycogenase」ニ就テ(第二報)	水産學士 大谷 英武

第一册(昭和二年八月)

生海苔冷蔵試験(圖版1)	農學士 殖田 三郎
魚體ノ熱風乾燥ノ物理的研究	理學博士 田内 森三郎
網絲ノ研究(1)	理學博士 田内 森三郎
衝擊ニ對スル網絲ノ強サ(1)	理學博士 田内 森三郎

第二册(昭和二年十月)

鱈ノ卵及精子ノ貯藏試験	川 尻 稔
鱈(Chorhynchus Mason (hand locked))卵ノ孵化適温ニ就テ	川 尻 稔
あをみどりノ生活力ト水温トノ關係	川 尻 稔
網地ノ抵抗(第一報)	三宅 豊
温度及ヒ鹹度ト魚卵ノ孵化率トノ關係	理學博士 田内 森三郎

第三册(昭和二年十二月)鯉ニ寄生スル「カリムシ」(Lernaea elegantis Leigh-Sharpe)ノ發育ニ就テ	中井 信隆
紅鱈(Salmo iridens (tribbons))卵ノ孵化適温ニ就テ	川 尻 稔
魚卵孵化用水ノ温度ノ變化ガ孵化ニ及ボス影響ニ就テ	川 尻 稔
鱈卵ニ及ボス四種ノ振動ノ影響ニ就テ	堀下 重太郎
かきノ Shelled-larvaノ餌料タル綠藻ノ研究	農學士 殖田 三郎
まがき仔蟲ノ人工飼育(第二報)	堀下 重太郎
氣象要素ト漁獲トノ關係(第一報)	理學士 宇田 道隆
低氣壓ノ運動ノ漁獲ノ上ニ及ボス影響ニ就テノ統計的研究	理學博士 田内 森三郎
網糸ノ研究II網糸ノ荷重ト伸ヒトノ關係	理學博士 田内 森三郎

第四册(昭和三年二月)豊橋養魚試験場報告集

魚病ニ關スル研究(第一報)	松井 朝佳一
鰻ニ寄生スル新種脚類「イカリムシ」ニ就テ	松井 朝佳一
養魚場ノ水質並ニ底質ニ關スル研究(第一報)	山田 德二郎
酸性土壤ニヨル養魚被害ノ一例ニ就テ	山田 德二郎
養魚場ノ水質並ニ底質ニ關スル研究(第二報)	山田 德二郎
大正十五年度ニ蒐集セル水質及底質分析表	山田 德二郎

蠶蛹ノ化學的研究(第一報)	大島信夫
種類ニヨル成分ノ相違ニ就テ	
蠶蛹ノ消化ニ就テ(豫報)	大島信夫
蠶蛹ノ化學的研究(第三報)	大島信夫
貯藏中ニ於ケル化學的變化ニ就テ	
鯉ノ季節的肉质變化ニ就テ	大島信夫
生込中體成分ノ化學的變化ニ就テ(第一報)	大島信夫
第五册(昭和三年三月)	
罐詰ノ真空度ヲ測定スル一新法	石井一美
「C. A. P.」Hypomessus olidus Pallas 卵ノ孵化適温試験Ⅲ	中井信隆
「まがき」ノ空中活力ト温度	堀重藏
網糸ノ研究Ⅱ衝撃ニ對スル網糸ノ強サ(2)	理學士 田内森三郎

第二十四卷

あさくさのり真空乾燥試験	農學士 植田三善清旭
孵化用水ノ温度ト變化ガ魚卵ノ孵化日數ト孵化率トニ及ホス影響	理學博士 田内森三郎
有毒物質ノ致死作用ニ就テ	理學博士 安田秀三郎
鮎(Plecoglossus altivelis) 卵ノ孵化適温試験Ⅲ	中井信隆
たまみちんこの群衆増大	理學博士 寺中友三郎
たまみちんこの蕃殖率ニ及ホス温度ノ影響	理學博士 寺中友三郎
たまみちんこの蕃殖ニ及ホス群居密度ノ影響	理學博士 寺中友三郎
めだかの産卵ニ及ホス群居密度ノ影響	理學博士 寺中友三郎
第二册(昭和四年二月)	
音響装置ニヨル魚群檢出法	理學士 木村喜之助
鹽水冷凍ノ物理的研究	理學士 岡田光世
電流ノ魚類ニ及ホス作用ニ就テ(第一報)	理學士 岡田光世
魚群ノ運動 I	理學博士 田内森三郎
障壁ニ沿ヒテ進行セシ魚群カ壁端ヲ過キタル後ニトル方向ニ就テ	三善清旭
魚群ノ運動 II	理學博士 田内森三郎
障壁ヲ以テ進路ヲ妨害シタル場合ノ魚群ノ運動ニ就テ	藤野銳三郎

水産講習所研究報告(水産講習所試験報告改題)

第二十五卷

魚群ノ運動 III	理學博士 田内森三郎
網壁ニ遭遇セシ魚群ノ運動	安田秀三郎
第三册(昭和四年三月)	
漁船船型試験第一回報告	理學士 佐藤江武
鯉漁船船型試験及船型試験装置	理學士 山本武藏
第四册(昭和四年三月)	
手繰網漁船ノ抵抗試験	理學士 佐藤江武
第五册(昭和四年三月)	
眞鯛卵ノ孵化ニ及ホス海水ノ温度ノ影響ニ就テ	理學士 梶山英二
眞鯛卵ノ孵化ニ及ホス海水ノ比重ノ影響ニ就テ	理學士 梶山英二
眞鯛らばノ發育ニ及ホス海水ノ温度及比重ノ影響ニ就テ	理學士 梶山英二
魚卵ニ及ホス振動時間ノ影響ニ就テ	畑久三
電流ニ依ル魚群ノ指導	理學士 岡田光世
板甫牡蠣ノ發生	理學士 妹尾秀實
生物ノ群衆増大ニ於ケル一相トシテノ相對的蕃殖率	理學博士 寺尾新
ほそめこんぶノ發生ト温度トノ關係ニ就テ	農學士 植田三郎
あさくさのりノ生活史ニ就テ	農學士 植田三郎

第一册(昭和四年八月)	
電流ノ魚類ニ及ホス作用ニ就テ(第二報)	岡田光世
魚群ノ進行ヲ阻止スル作用	寺尾新
たまみちんこの麻酔ト年齢トニ就テ	田中友三
第二册(昭和四年十一月)	
海底ノ硬度ニ就テ	三浦定之助
あさくさのりノ蕃殖ニ就テ	日下部臺次郎
鮎ノ追星ニ就テ	海老名謙一
網糸ノ研究 IV	田内森三郎
撓リト抗張力トノ關係	
第三册(昭和五年三月)	
魚群ノ運動 IV	安田秀三郎
網口ノ形狀ト魚群ノ出入	坂本喜代松
星鮫科ニ屬スル五種ノ鮫ノ楯鱗ニ就テ	寺中友三
たまみちんこの於ケル麻酔感度	寺中友三
ノ年齢ニヨル指數的減少	寺中友三
たまみちんこの群衆増大ト培養液量トノ關係	寺中友三
たまみちんこの壽命ト温度トノ關係	寺中友三

第二十六卷

第一册(昭和六年一月)

- 鱧ノ生理學的研究Ⅲ
血液ノ顯微鏡的觀察(第一圖版)
川本信之
- さんまノ雌雄別ニ關スル生物計測學的研究
てんちくだひノ口内孵化ニ就テ
安成一二
- 館山灣生物調査(第一報)
べらノ一新種ノ記載
阪本喜代松
- 日本海ヨリ得タル魚類ノ二新種
鮎ノ雌ニ於ケル追星ニ就テ
阪本喜代松
- 單爲生殖ニテ蕃殖セルたまみちんこの生涯
ふくろのり科植物ノ所謂種子囊ニ發生スル
Schwarmerノ性狀及ヒ越冬狀態ニ就テ
(第二、三圖版)
殖田三郎
- 窒素定量ニ關スル二三ノ研究
網絲ノ研究Ⅴ結節ニ於ケル網絲抗張力ノ減少
清水亘
- 第二册(昭和六年三月)
日本海ヨリ得タル魚ノ一新科新屬新種
あこや貝ニ於ケル眞珠袋形成ノ一徑路ニ就テ
阪本喜代松
- 市販罐詰ノ上部空隙ト真空度トノ關係ニ就テ
冷蔵庫内ノ氣流Ⅰ低温ノ天井ト高温ノ床
トノ間ノ對流ニ關スル實驗ノ結果ニ就テ
岡田光世
- 魚ノ鮮度ヲ判定スル一方法
和田英三
- 廣田英太郎

第二十七卷

第一册(昭和七年三月)

- かじかの二新屬二新種
房州沿岸ノ「たいどぶ」ノ魚類
及ヒ其ノ一新種ニ就テ
うまづらはぎノ雌雄別ニ就テ
ねんぐ(だ) Agogon semilineatus
E. & S.ノ口内孵化ニ就テ
淡水産じゅづもノ一新種ニ就テ(第一圖版)
低温ニ於ケル鮭ノ肉質ノ變化ト
細菌ノ發育狀態
Electric Fish Screenノ一型式
殖田三郎
- 第二册(昭和七年三月)
魚肉ノ分解ニ伴フ魚體硬度ノ變化
Electric Fish Screenニ斷續電流
ヲ用フルコト
たまみちんこの壽命ト蕃殖率トヲ
生活率ニ關シテ論ス
山村彌六郎
- 第二十八卷
第一册(昭和七年十二月)
日本産あまのり屬ノ分類學的研究
(圖版一—二十四)
田内森三郎
- 安田秀明
- 寺尾新
- 殖田三郎

第三十卷

第一册(昭和九年四月)

- 日本産金魚ノ遺傳學的研究
第一報 金魚ノ品種ト其外部特性變異ニ就テ
松井佳一
- 第二報 金魚ノ品性ト遺傳ニ就テ
- 第三報 金魚ノ透依鱗性ノ遺傳ニ就テ
- 第四報 金魚ノ尾鰭ト臀鰭ノ遺傳ニ就テ(圖版1—12)
- 第二册(昭和九年八月)
第六回「プロタミン」ノ研究
一 Salmineニ就テ
西山澤丹三
- 海底ヨリ得タル凝結物ト偽凝結物ニ
就テ(圖版13—16)
新野弘
- 第三册(昭和九年十二月)
北千島ニ産スルちりもニ就テ(圖版17—31)
岡田喜一
- 本邦産かさご科魚類ノ研究 第一報
一新屬五新種ノ記載
松原喜代松
- 小湊産魚類二新種
小湊近傍産稚魚 第一報いだてんかじか
海老名謙一
- 第四册(昭和十年三月)
冷蔵庫内ノ氣流Ⅱ
冷蔵庫内ノ氣流ノ實測ト模型ニ於ケル
其ノ再現(圖版32—33)
岡田光世
- 模型ニ依ル近海ノ海潮流ノ實驗Ⅱ
相模灘ノ潮汐及潮流(第二報)(圖版34—54)
三善清旭

第二十九卷

第一册(昭和八年十二月)

- 鮪油漬罐詰ニ關スル研究(第一報)
一、油脂ノ加熱、貯藏、混合ニ關
スル化學的研究
深山義道
- 二、鮪油漬罐詰ノ貯藏中ニ於ケル
油ノ酸價及ヒ沃素價
猿谷九万
- 模型ニ依ル近海ノ海潮流ノ實驗Ⅰ
相模灘ノ潮汐及潮流(圖版1—15)
岡田光世
- 水素「イオン」濃度測定用棒狀
「アンチモン」電極ノ研究(第一報)
富山哲夫
- 第二册(昭和九年三月)
本邦産てんぐさ屬及おぼくさ屬ニ於テ
(圖版16—33)
岡村金太郎
- 駿河灣「瀬ノ海」ノ底質(圖版34—36)
新野弘