

中華民國二十九年六月

財政統計

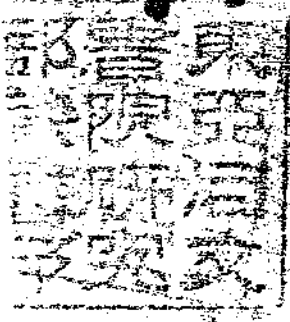

(第十二期)

要目

1. 本市財政
2. 本局市會計現金收支
3. 本局人事
4. 特載

北京特別市公署財政局統計室編印

中華民國二十九年二月

提 示

取材：甲、財政部份係市屬各機關二十八年十月份收支預計算資料並附列二十七年同月份之收支預計算數以作比較。

乙、現金收支資料為本年一月份市會計現金收支統計並加列上年同月份現金收支數。

丙、人事部份為本局最近人數統計與職員年齡統計。

丁、特載欄有二十八年九月至十二月本局經辦北京市土地註冊統計，房地轉移統計又二十八年七月至十二月本局經征契稅之統計資料。

編制：甲、本市財政部份刊列前編，次為近月現金收支，本局人事特載欄仍列於後。

乙、本市財政除插圖外並附說明，俾得瞭然財務行政實施情況之一斑。

財政統計

目 次

本市財政：

| | |
|---------------------------------------|----|
| 北京市二十八年十月份與二十七年同月份收支計算比較表 | 1 |
| 北京市二十八年十月份與二十七年同月份收支計算比較圖 | 2 |
| 北京市公署各機關分項支出計算統計表(二十八年十月份) | 3 |
| 北京市公署各機關分項支出計算統計圖(二十八年十月份) | 4 |
| 北京市各項收入預算與計算比較表(二十八年十月份與二十七年同月份) | 5 |
| 北京市公署各機關收入預算與計算比較表(二十八年十月份與二十七年同月份) | 7 |
| 北京市公署各機關支出預算與計算比較表(二十八年十月份與二十七年同月份) | 9 |
| 北京市公署各機關收入計算比較表(二十八年十月份與二十七年同月份) | 11 |
| 北京市公署財政局收入計算比較表(二十八年十月份與二十七年同月份) | 12 |
| 北京市公署警察局收入計算比較表(二十八年十月份與二十七年同月份) | 13 |
| 北京市公署工務局收入計算比較表(二十八年十月份與二十七年同月份) | 13 |
| 北京市公署衛生局收入計算比較表(二十八年十月份與二十七年同月份) | 14 |
| 北京市公署社會局收入計算比較表(二十八年十月份與二十七年同月份) | 14 |
| 北京市公署教育局收入計算比較表(二十八年十月份與二十七年同月份) | 14 |
| 北京市公署頤和園事務所收入計算比較表(二十八年十月份與二十七年同月份) | 15 |
| 北京市公署壇廟事務所收入計算比較表(二十八年十月份與二十七年同月份) | 15 |
| 北京市公署農事試驗場收入計算比較表(二十八年十月份與二十七年同月份) | 15 |
| 北京市公署國貨陳列館收入計算比較表(二十八年十月份與二十七年同月份) | 16 |
| 北京市公署公私產業委員會收入計算比較表(二十八年十月份與二十七年同月份) | 16 |
| 北京市公署管理靜宜園事務所收入計算比較表(二十八年十月份與二十七年同月份) | 16 |
| 北京市公署各機關支出計算比較表(二十八年十月份與二十七年同月份) | 17 |
| 北京市公署支出計算比較表(二十八年十月份與二十七年同月份) | 17 |
| 北京市公署警察局支出計算比較表(二十八年十月份與二十七年同月份) | 18 |
| 北京市公署財政局支出計算比較表(二十八年十月份與二十七年同月份) | 19 |
| 北京市公署工務局支出計算比較表(二十八年十月份與二十七年同月份) | 19 |
| 北京市公署社會局支出計算比較表(二十八年十月份與二十七年同月份) | 20 |
| 北京市公署教育局支出計算比較表(二十八年十月份與二十七年同月份) | 21 |
| 北京市公署衛生局支出計算比較表(二十八年十月份與二十七年同月份) | 22 |
| 北京市公署自治事務監理處支出計算比較表(二十八年十月份與二十七年同月份) | 23 |
| 北京市公署頤和園事務所支出計算比較表(二十八年十月份與二十七年同月份) | 23 |
| 北京市公署壇廟事務所支出計算比較表(二十八年十月份與二十七年同月份) | 23 |
| 北京市公署國貨陳列館支出計算比較表(二十八年十月份與二十七年同月份) | 24 |
| 北京市公署通俗圖書館支出計算比較表(二十八年十月份與二十七年同月份) | 24 |

| | |
|--|-------|
| 北京市公署靜宜園事務所支出計算比較表(二十八年十月份與二十七年同月份)..... | 24 |
| 北京市公署農事試驗場支出計算比較表(二十八年十月份與二十七年同月份)..... | 25 |
| 北京市公署各機關補助費支出計算比較表(二十八年十月份與二十七年同月份)..... | 25 |
| (附)北京市二十八年十月份徵收舖捐明細表..... | 26 |
| (附)北京市二十八年十月份徵收車捐明細表..... | 27 |
| (附)北京市二十八年十月份徵收樂戶及妓捐明細表..... | 28 |
| (附)北京市二十八年十月份徵收房捐明細表..... | 28 |
| 北京市公署各機關十月份收支統計說明..... | 29—38 |
| 本局市會計現金收支： | |
| 北京市財政局市會計現金收支比較表(一月份)..... | 39 |
| 北京市財政局市會計現金收入比較表(本年一月份與上年同月份)..... | 39 |
| 北京市財政局市會計現金支出比較表(本年一月份與上年同月份)..... | 40 |
| 本局人事： | |
| 本局最近人數統計..... | 41 |
| 本局職員年齡統計表(A)..... | 42 |
| 本局職員年齡統計表(B)..... | 42 |
| 特載： | |
| 財政局經辦本市土地註冊統計表(A)..... | 43 |
| 財政局經辦本市土地註冊統計表(B)..... | 44 |
| 財政局經辦本市房地轉移統計表(A)..... | 45 |
| 財政局經辦本市房地轉移統計表(B)..... | 45 |
| 財政局經徵本市契稅統計表(A)..... | 46 |
| 財政局經徵本市契稅統計表(B)..... | 46 |

杏市財政

北京市二十八年十月份與二十七年同月份收支計算比較表

(單位：國幣元)

| | | 二十八年十月份 | 上年同月份 | 比 較 增(+)或減(-) | 備 考 |
|------------|--------|-------------|-------------|---------------------|--------|
| 收 入 | 總計 | 812,029.831 | 836,748.108 | - 24,718.277 | |
| | 正項收入 | 537,928.561 | 563,936.533 | - 26,007.972 | |
| | 雜項收入 | 163,307.140 | 122,275.375 | + 41,031.765 | |
| | 補助收入 | 110,794.130 | 150,536.200 | - 39,742.070 | |
| 支 出 | 總計 | 723,924.100 | 609,479.360 | + 114,444.740 | |
| | 各機關經常費 | 588,402.600 | 468,151.940 | + 120,250.660 | |
| | 各機關臨時費 | 132,715.660 | 137,396.620 | - 4,680.960 | |
| | 經常協助費 | 2,410.000 | 3,710.000 | - 1,300.000 | |
| | 臨時協助費 | 305.000 | | + 305.000 | |
| | 撫卹費 | 90.840 | 220.800 | - 129.960 | |
| 盈 | | 88,105.731 | 227,268.748 | | |

本市二十八年十月份與二十七年同月份收支計算比較圖

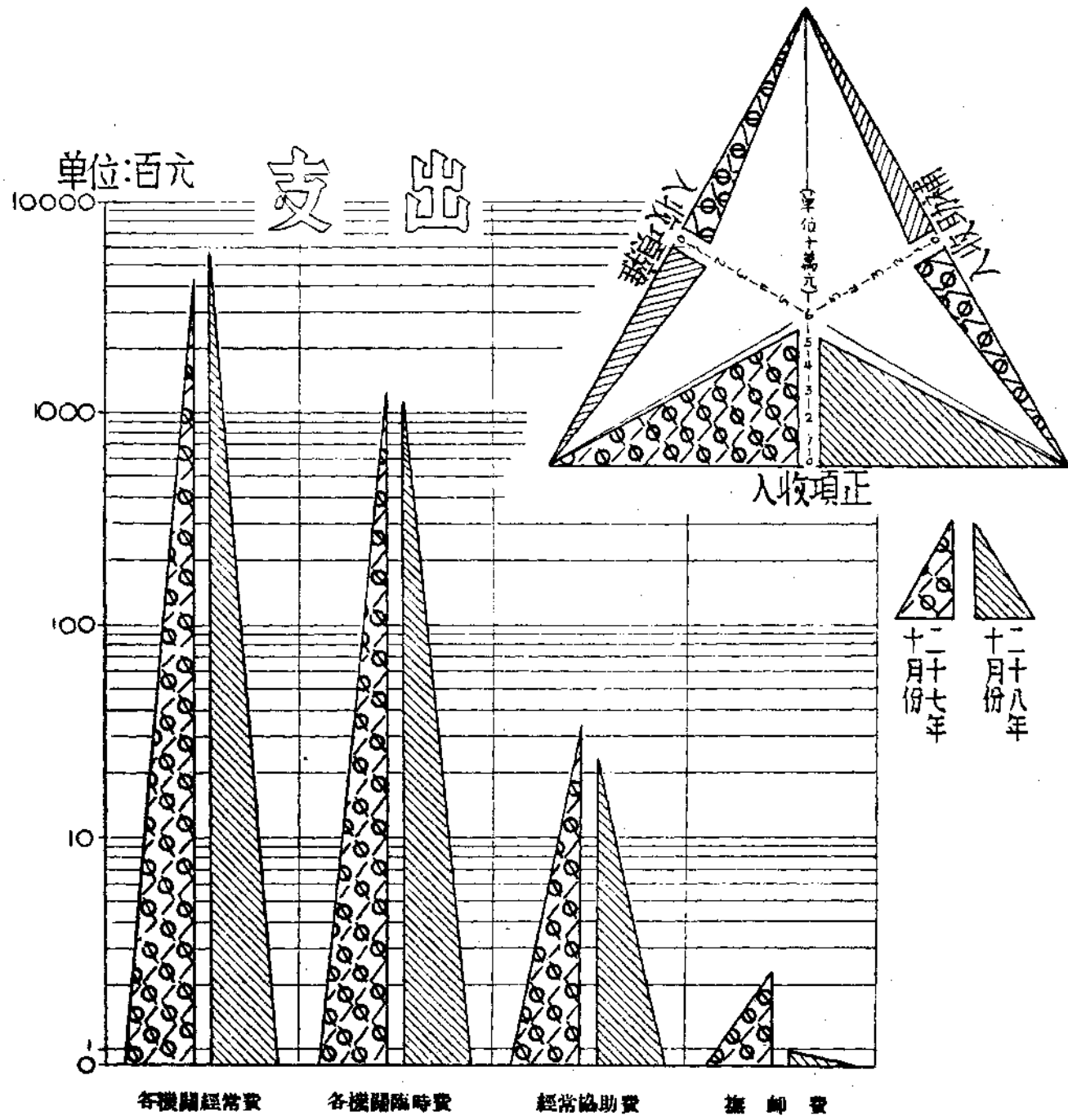

北京市公署各機關分項支出計算統計表

二十八年十月份

(單位：國幣元)

| | 合 計 | 俸 給 費 | 辦 公 費 | 事 業 費 | 備 考 |
|---------|-------------|-------------|------------|-------------|---|
| 總 計 | 723,924.100 | 513,138.510 | 85,397.700 | 125,387.890 | |
| 市 公 署 | 68,801.270 | 12,598.800 | 21,293.630 | 35,908.840 | { 事業費內有各機關補助費2,710,000元 { 俸給費內有各校館團體等教育費120,898,400元 |
| 警 察 局 | 298,060.760 | 250,554.990 | 38,344.900 | 9,160.870 | |
| 財 政 局 | 63,326.960 | 29,611.390 | 6,183.090 | 27,532.480 | |
| 工 務 局 | 44,556.370 | 12,376.500 | 1,635.190 | 30,544.680 | |
| 社 會 局 | 19,792.850 | 9,553.190 | 3,917.020 | 6,322.640 | |
| 教 育 局 | 154,393.630 | 146,290.540 | 2,415.210 | 5,687.880 | |
| 衛 生 局 | 59,638.280 | 44,364.100 | 10,150.180 | 5,124.000 | |
| 自治事務監理處 | 1,826.710 | 1,487.000 | 326.910 | 12.800 | |
| 頤和園事務所 | 8,080.080 | 3,407.000 | 516.630 | 4,156.450 | |
| 壇廟事務所 | 2,190.900 | 1,553.000 | 320.020 | 317.880 | |
| 國貨陳列館 | 495.640 | 421.000 | 74.640 | | |
| 通俗圖書館 | 277.420 | 231.000 | 23.150 | 23.270 | |
| 靜宜園事務所 | 1,483.230 | 690.000 | 197.130 | 596.100 | |

附註：俸給費包括各機關俸給費，各校館經費，義務教育經費。

辦公費包括各機關特別費，各機關辦公費(文具費、郵費、租賦、消耗、雜支)及臨時內各項辦公費。

事業費包括各機關設備費，工務局事業費，社會局口糧費，市公署油膳費，財政局彙總支付水電費，臨時內各項購建費。

北京市公署各機關分項支出計算比較圖

(二十八年十月份)

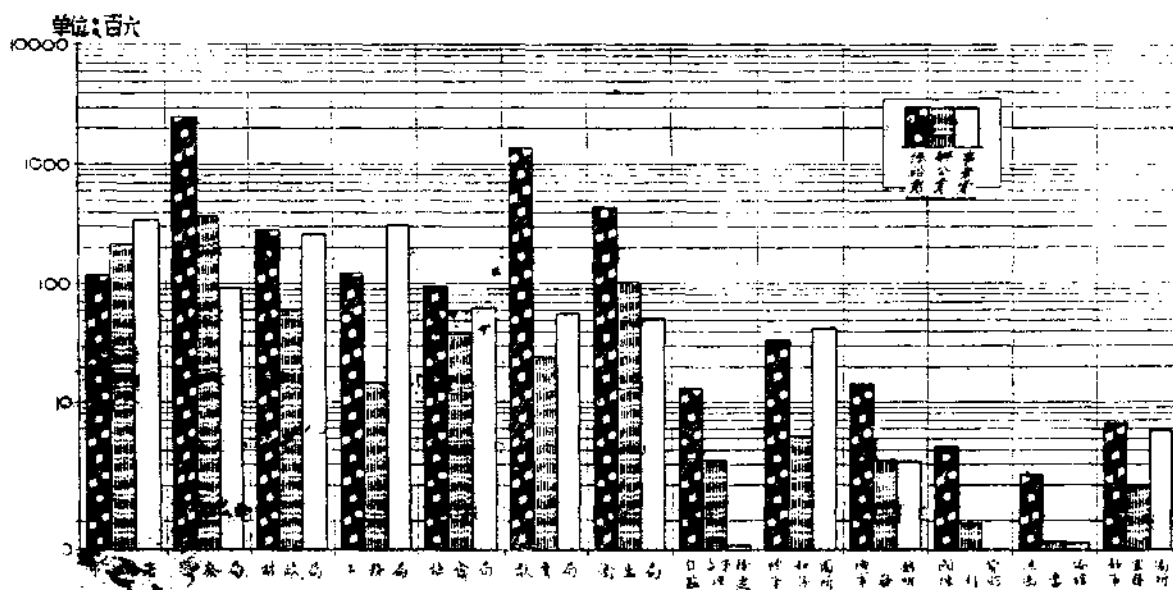

請參閱第3頁統計表

北京市各項收入預算與計算比較表

(單位：國幣元)

| 項 目 | 二 十 七 年 十 月 份 | | | | | | 二 十 八 年 十 月 份 | | | | | | 本年十月份與上年 同月份比較 | | 備考 | | |
|--------------|---------------|-------------|------------|-------------|-------------------------|------------|---------------|-------------|-------------|-------------------------|-------------|-------------|-------------------|--------------|--------------|--------------|-----|
| | 預 算 | | 計 算 | | 比 較 增 (+) 或 減 (-) | 預 算 | | 計 算 | | 比 較 增 (+) 或 減 (-) | 預 算 | 計 算 | | | | | |
| | 合 計 | 經 常 | 臨 時 | 合 計 | | 經 常 | 臨 時 | 合 計 | 經 常 | | | | 臨 時 | 合 計 | | 經 常 | 臨 時 |
| 總 計 | 828,473,370 | 606,505,200 | 21,968,170 | 836,748,108 | 613,067,698 | 23,680,410 | +208,274,738 | 657,200,940 | 648,004,800 | 9,196,140 | 812,029,831 | 802,917,341 | 9,112,490 | +154,828,891 | + 28,727,570 | - 24,718,277 | |
| 正 項 收 入 | 391,210,000 | 391,210,000 | | 563,936,533 | 563,936,533 | | +172,726,533 | 458,973,000 | 458,973,000 | | 537,928,561 | 537,928,561 | | + 78,955,561 | + 67,763,000 | - 26,007,972 | |
| 田賦 | 500,000 | 500,000 | | 332,187 | 332,187 | | - 167,813 | 845,000 | 845,000 | | 984,981 | 984,981 | | + 139,981 | + 345,000 | + 652,794 | |
| 鹽稅 | 50,000,000 | 50,000,000 | | 58,288,583 | 58,288,583 | | + 8,288,583 | 44,650,000 | 44,650,000 | | 96,839,380 | 96,839,380 | | + 52,189,380 | + 5,350,000 | + 38,550,797 | |
| 糖業稅 | 34,000,000 | 34,000,000 | | 41,529,760 | 41,529,760 | | + 7,529,760 | 36,818,000 | 36,818,000 | | 43,385,810 | 43,385,810 | | + 6,567,810 | + 2,818,000 | + 1,856,050 | |
| 牙行營業稅 | 4,000,000 | 4,000,000 | | 4,304,000 | 4,304,000 | | + 304,000 | 985,000 | 985,000 | | 4,029,000 | 4,029,000 | | + 3,043,000 | + 3,014,000 | - 275,000 | |
| 屠宰營業稅 | 17,500,000 | 17,500,000 | | 25,782,400 | 25,782,400 | | + 8,282,400 | 15,455,000 | 15,455,000 | | 24,050,100 | 24,050,100 | | + 8,595,100 | + 2,045,000 | + 1,732,300 | |
| 菸酒營業稅 | 10,000,000 | 10,000,000 | | 136,955,110 | 136,955,110 | | +126,955,110 | 75,000,000 | 75,000,000 | | 12,497,450 | 12,497,450 | | - 62,502,550 | + 65,000,000 | -124,497,660 | |
| 菸酒營業牌照 | 18,000,000 | 18,000,000 | | 18,087,500 | 18,087,500 | | + 87,500 | 6,572,000 | 6,572,000 | | 20,776,500 | 20,776,500 | | + 14,204,500 | + 11,428,000 | + 2,680,000 | |
| 舖捐 | 35,000,000 | 35,000,000 | | 34,759,600 | 34,759,600 | | - 240,400 | 34,090,000 | 34,090,000 | | 38,903,400 | 38,903,400 | | + 5,813,400 | + 910,000 | + 4,143,800 | |
| 車捐 | 40,300,000 | 40,300,000 | | 45,154,868 | 45,154,868 | | + 4,854,868 | 36,360,000 | 36,360,000 | | 54,344,250 | 54,344,250 | | + 17,984,250 | + 3,940,000 | + 9,189,382 | |
| 樂戶及妓捐 | 8,500,000 | 6,500,000 | | 6,536,500 | 6,536,500 | | + 36,500 | 6,318,000 | 6,318,000 | | 6,907,000 | 6,907,000 | | + 589,000 | + 182,000 | + 370,500 | |
| 娛樂筵席捐 | 9,500,000 | 9,500,000 | | 14,345,160 | 14,345,160 | | + 4,845,160 | 11,900,000 | 11,900,000 | | 18,587,360 | 18,587,360 | | + 6,687,360 | + 2,400,000 | + 4,242,200 | |
| 公益捐 | 10,000,000 | 10,000,000 | | 12,104,270 | 12,104,270 | | + 2,104,270 | 9,227,000 | 9,227,000 | | 25,033,970 | 25,033,970 | | + 15,806,970 | + 773,000 | + 12,929,700 | |
| 地產售價 | 500,000 | 500,000 | | 460,000 | 460,000 | | - 40,000 | 17,045,000 | 17,045,000 | | 18,015,890 | 18,015,890 | | + 970,890 | + 16,545,000 | + 17,555,890 | |
| 房地轉移費 | 3,500,000 | 3,500,000 | | 2,668,010 | 2,668,010 | | - 831,990 | 2,400,000 | 2,400,000 | | 1,472,020 | 1,472,020 | | - 927,980 | + 1,100,000 | - 1,195,990 | |
| 房產捐 | 10,000,000 | 10,000,000 | | 13,495,665 | 13,495,665 | | + 3,495,665 | 12,545,000 | 12,545,000 | | 21,300,800 | 21,300,800 | | + 8,755,800 | + 2,545,000 | + 7,805,135 | |
| 房產廣告 | 140,000,000 | 140,000,000 | | 147,330,110 | 147,330,110 | | + 7,330,110 | 146,800,000 | 146,800,000 | | 148,688,740 | 148,688,740 | | + 1,888,740 | + 6,800,000 | + 1,358,630 | |
| 產品售價 | 1,474,000 | 1,474,000 | | 1,537,830 | 1,537,830 | | + 63,830 | 1,377,000 | 1,377,000 | | 1,813,570 | 1,813,570 | | + 436,570 | + 97,000 | + 175,740 | |
| 雜項收入 | 436,000 | 436,000 | | 124,980 | 124,980 | | - 311,020 | 585,000 | 585,000 | | 298,340 | 298,340 | | - 286,660 | + 140,000 | + 173,360 | |
| 租金 | 86,727,170 | 64,759,000 | 21,968,170 | 122,275,375 | 98,594,065 | 23,680,410 | + 35,548,205 | 95,595,140 | 86,439,000 | 9,196,140 | 163,307,140 | 154,194,050 | 9,112,490 | + 67,612,000 | + 8,067,970 | + 41,031,765 | |
| 罰金 | 8,557,000 | 8,557,000 | | 8,702,614 | 8,702,614 | | + 145,614 | 8,936,000 | 8,936,000 | | 15,634,680 | 15,634,680 | | + 6,698,680 | + 379,000 | + 6,032,066 | |
| 罰狀單照費 | 1,378,000 | 1,378,000 | | 8,042,315 | 3,772,965 | 4,269,350 | + 6,664,315 | 2,988,000 | 2,988,000 | | 4,383,560 | 4,383,560 | | + 1,395,560 | + 1,610,000 | - 3,658,755 | |
| 註冊費 | 7,639,000 | 7,639,000 | | 13,644,000 | 13,644,000 | | + 6,005,000 | 7,598,000 | 7,598,000 | | 11,637,590 | 11,637,590 | | + 4,039,590 | - 41,000 | + 2,005,410 | |
| 手續費 | 4,000 | 4,000 | | | | | - 4,000 | 3,366,000 | 3,366,000 | | 5,029,770 | 5,029,770 | | + 1,663,770 | + 3,362,000 | + 5,029,770 | |
| 學院獎金及房費 | 8,570,000 | 6,570,000 | | 8,518,670 | 8,518,670 | | + 1,948,670 | 5,907,000 | 5,907,000 | | 9,508,490 | 9,508,490 | | + 3,601,490 | + 663,000 | + 989,820 | |
| 醫院驗金及房費 | 433,000 | 433,000 | | 4,500,000 | 4,500,000 | | + 4,067,000 | 8,000,000 | 8,000,000 | | 34,045,600 | 34,045,600 | | + 26,045,600 | + 8,000,000 | + 29,545,600 | |
| 試驗 | 220,000 | 220,000 | | 1,546,450 | 1,546,450 | | + 1,326,450 | 1,171,000 | 1,171,000 | | 2,424,450 | 2,424,450 | | + 1,253,450 | + 738,000 | + 878,000 | |
| 遊覽入門券價 | 220,000 | 220,000 | | 395,000 | 395,000 | | + 175,000 | 269,000 | 269,000 | | 118,250 | 118,250 | | - 150,750 | + 49,000 | + 276,750 | |
| 其他收入 | 5,278,000 | 5,278,000 | | 8,074,386 | 8,074,386 | | + 2,796,386 | 7,123,000 | 7,123,000 | | 10,294,500 | 10,294,500 | | + 3,171,500 | + 1,845,000 | + 2,220,114 | |
| 登記費 | 23,919,170 | 1,954,000 | 21,968,170 | 22,171,070 | 2,760,010 | 19,411,060 | + 1,748,100 | 10,581,140 | 1,385,000 | 9,196,140 | 13,295,010 | 4,182,520 | 9,112,490 | + 2,713,870 | + 13,338,030 | + 8,876,060 | |
| 檢驗費 | 10,973,000 | 10,973,000 | | 15,345,800 | 15,345,800 | | + 4,372,800 | 15,183,000 | 15,183,000 | | 19,784,940 | 19,784,940 | | + 4,601,940 | + 4,210,000 | + 4,439,140 | |
| 補助收入 | 21,756,000 | 21,756,000 | | 31,335,070 | 31,335,070 | | + 9,579,070 | 24,573,000 | 24,573,000 | | 37,150,300 | 37,150,300 | | + 12,577,300 | + 2,817,000 | + 5,815,230 | |
| 教育補助費 | 150,536,200 | 150,536,200 | | 150,536,200 | 150,536,200 | | | 102,532,800 | 102,532,800 | | 110,794,130 | 110,794,130 | | + 8,261,330 | + 48,003,400 | + 39,742,070 | |
| 新聞檢查所經費補助費 | 60,000,000 | 60,000,000 | | 60,000,000 | 60,000,000 | | | 60,000,000 | 60,000,000 | | 60,000,000 | 60,000,000 | | | | | |
| 醫藥津貼補助費 | 1,000,000 | 1,000,000 | | 1,000,000 | 1,000,000 | | | 1,000,000 | 1,000,000 | | 1,000,000 | 1,000,000 | | | | | |
| 醫藥津貼補助費 | 80,000,000 | 80,000,000 | | 80,000,000 | 80,000,000 | | | 33,258,000 | 33,258,000 | | 33,258,000 | 33,258,000 | | | - 46,742,000 | - 46,742,000 | |
| 外籍教員薪補助費 | | | | | | | | 785,000 | 785,000 | | 8,161,330 | 8,161,330 | | + 7,376,330 | + 785,000 | + 8,161,330 | |
| 各中小學校增班經費補助費 | 1,347,200 | 1,347,200 | | 1,347,200 | 1,347,200 | | | 4,334,800 | 4,334,800 | | 4,434,800 | 4,434,800 | | + 100,000 | + 2,087,600 | + 3,087,600 | |
| 教育局通譯員薪補助費 | | | | | | | | 55,000 | 55,000 | | 55,000 | 55,000 | | | + 55,000 | + 55,000 | |
| 好朋友刊物等經費補助費 | | | | | | | | | | | 785,000 | 785,000 | | + 785,000 | | + 785,000 | |
| 簡短小學補助費 | | | | | | | | 3,100,000 | 3,100,000 | | 3,100,000 | 3,100,000 | | | + 3,100,000 | + 3,100,000 | |
| 教育局經費補助費 | 6,189,000 | 6,189,000 | | 6,189,000 | 6,189,000 | | | | | | | | | | - 6,189,000 | - 6,189,000 | |
| 防疫補助費 | 2,000,000 | 2,000,000 | | 2,000,000 | 2,000,000 | | | | | | | | | | + 2,000,000 | + 2,000,000 | |

北京市公署各機關收入預算與計算比較表

(單位：國幣元)

| | 二十七年十月份 | | | | | | | 二十八年十月份 | | | | | | | 本年十月份與上年同月份比較 | | 備考 |
|---------|-------------|-------------|------------|-------------|-------------|------------|---------------------|-------------|-------------|-----------|-------------|-------------|-----------|---------------------|---------------|-------------|----|
| | 預算 | | | 計算 | | | 比較 增(+)或 減(-) | 預算 | | | 計算 | | | 比較 增(+)或 減(-) | 預算 | 計算 | |
| | 合計 | 經常 | 臨時 | 合計 | 經常 | 臨時 | | 合計 | 經常 | 臨時 | 合計 | 經常 | 臨時 | | | | |
| 總計 | 628,473,370 | 606,505,200 | 21,968,170 | 836,748,108 | 813,067,898 | 23,680,410 | +208,274,738 | 657,200,940 | 648,004,800 | 9,196,140 | 812,029,831 | 802,917,341 | 9,112,490 | +154,828,891 | +28,727,570 | -24,718,277 | |
| 財政局 | 419,495,020 | 401,796,200 | 17,698,820 | 580,227,958 | 562,788,298 | 17,439,660 | +160,732,938 | 397,357,800 | 397,357,800 | | 483,293,311 | 483,293,311 | | +85,935,511 | -22,137,220 | -96,934,647 | |
| 警察局 | 191,993,350 | 187,724,000 | 4,269,350 | 226,986,230 | 220,749,880 | 6,236,350 | +34,992,880 | 232,136,720 | 223,726,000 | 8,410,720 | 264,659,790 | 256,142,120 | 8,517,670 | +32,523,070 | +40,143,370 | +37,673,560 | |
| 社會局 | 1,700,000 | 1,700,000 | | 4,731,610 | 4,727,210 | 4,400 | +3,031,610 | 2,583,300 | 1,882,000 | 676,300 | 3,522,090 | 3,065,750 | 456,340 | +963,790 | +858,300 | -1,209,520 | |
| 教育局 | | | | 4,500,000 | 4,500,000 | | +4,500,000 | 8,109,120 | 8,000,000 | 109,120 | 34,184,080 | 34,045,600 | 138,480 | +26,074,960 | +8,109,120 | +29,694,080 | |
| 衛生局 | 2,647,000 | 2,647,000 | | 3,360,450 | 3,360,450 | | +713,450 | 3,358,000 | 3,358,000 | | 5,108,900 | 5,108,900 | | +1,750,900 | +711,000 | +1,748,450 | |
| 工務局 | 3,472,000 | 3,472,000 | | 5,769,610 | 5,769,610 | | +2,297,610 | 3,716,000 | 3,716,000 | | 6,013,800 | 6,013,800 | | +2,297,800 | +244,000 | +244,190 | |
| 頤和園事務所 | 6,160,000 | 6,160,000 | | 7,602,670 | 7,602,670 | | +1,442,670 | 7,890,000 | 7,890,000 | | 12,062,160 | 12,062,160 | | +4,172,160 | +1,730,000 | +4,459,490 | |
| 壇廟事務所 | 634,000 | 634,000 | | 1,710,376 | 1,710,376 | | +1,076,376 | 1,189,000 | 1,169,000 | | 2,146,170 | 2,146,170 | | +977,170 | +535,000 | +435,794 | |
| 國貨陳列館 | 80,000 | 80,000 | | 129,094 | 129,094 | | +49,094 | 100,000 | 100,000 | | 123,060 | 123,060 | | +23,060 | +20,000 | -6,034 | |
| 公私產業委員會 | 1,500,000 | 1,500,000 | | 930,750 | 930,750 | | -569,250 | 600,000 | 600,000 | | 710,470 | 710,470 | | +110,470 | -900,000 | -220,280 | |
| 靜宜園事務所 | | | | | | | | 206,000 | 206,000 | | 206,000 | 206,000 | | | +206,000 | +206,000 | |
| 農事試驗場 | 792,000 | 792,000 | | 799,360 | 799,360 | | +7,360 | | | | | | | -792,000 | -799,360 | | |

附註：二十七年份預算係根據各局處所編計算書內預算數並參照本市按月所製收入總預算書編製。

二十八年份預算係根據本市按月所製收入總預算表編製。

北京市公署各機關支出預算與計算比較表

(單位：國幣元)

| 機關名稱 | 二十七年十月份 | | | | | | | 二十八年十月份 | | | | | | | 本年十月份與上年同月份比較 | | 備考 |
|---------|-------------|-------------|-------------|-------------|-------------|-------------|---------------------|-------------|-------------|-------------|-------------|-------------|-------------|---------------------|---------------|--------------|----|
| | 預算 | | | 計算 | | | 比較 增(+)或 減(-) | 預算 | | | 計算 | | | 比較 增(+)或 減(-) | 預算 | 計算 | |
| | 合計 | 經常 | 臨時 | 合計 | 經常 | 臨時 | | 合計 | 經常 | 臨時 | 合計 | 經常 | 臨時 | | | | |
| 總計 | 632,192,030 | 493,121,430 | 139,070,600 | 609,479,360 | 471,861,940 | 137,617,420 | -22,712,670 | 921,289,550 | 798,348,810 | 122,940,740 | 723,924,100 | 590,903,440 | 133,020,660 | -197,365,450 | +289,097,520 | +114,444,740 | |
| 市公署 | 43,678,700 | 34,798,700 | 9,080,000 | 43,740,650 | 34,667,830 | 9,072,820 | -138,050 | 66,946,260 | 53,826,480 | 13,019,780 | 67,006,270 | 52,816,940 | 14,269,330 | +240,010 | +22,067,560 | +23,345,620 | |
| 警察局 | 309,684,370 | 207,467,400 | 102,216,970 | 303,350,920 | 201,179,950 | 102,170,970 | -6,333,450 | 465,685,050 | 418,062,770 | 47,622,280 | 298,060,760 | 250,438,480 | 47,622,280 | -167,624,290 | +156,000,680 | -5,290,160 | |
| 財政局 | 61,841,190 | 47,069,900 | 14,571,290 | 59,181,280 | 46,009,990 | 13,171,290 | -2,459,910 | 68,720,750 | 51,481,600 | 17,239,150 | 63,326,960 | 46,943,280 | 16,383,680 | -5,393,790 | +7,079,560 | +4,145,680 | |
| 工務局 | 35,378,000 | 34,236,000 | 1,142,000 | 29,574,620 | 28,432,620 | 1,142,000 | -5,803,380 | 51,539,970 | 40,958,840 | 10,581,130 | 44,556,370 | 32,550,730 | 12,005,640 | -6,983,600 | +16,161,970 | +14,981,750 | |
| 社會局 | 17,333,620 | 16,169,500 | 1,164,320 | 15,807,130 | 14,642,810 | 1,164,320 | -1,526,690 | 27,270,950 | 24,434,620 | 2,836,330 | 19,792,850 | 16,956,520 | 2,836,330 | -7,478,100 | +9,937,130 | +3,985,720 | |
| 教育局 | 103,821,880 | 101,587,300 | 2,034,580 | 102,355,600 | 100,321,020 | 2,034,580 | -1,266,280 | 147,287,220 | 132,075,550 | 15,211,670 | 154,393,630 | 130,920,630 | 23,473,000 | +7,106,410 | +43,665,340 | +52,038,030 | |
| 衛生局 | 43,528,950 | 35,978,830 | 7,550,120 | 38,826,370 | 31,076,250 | 7,550,120 | -4,902,580 | 76,451,950 | 64,704,550 | 11,747,400 | 59,638,280 | 47,890,880 | 11,747,400 | -16,813,670 | +32,023,000 | +21,011,910 | |
| 自治事務監理處 | 1,895,800 | 1,695,800 | | 1,895,020 | 1,695,020 | | -780 | 1,828,000 | 1,736,000 | 92,000 | 1,826,710 | 1,734,710 | 92,000 | -1,290 | +132,200 | +131,090 | |
| 頤和園事務所 | 4,820,500 | 3,963,500 | 957,000 | 4,819,910 | 3,962,910 | 957,000 | -590 | 8,484,500 | 4,661,500 | 3,823,000 | 8,080,080 | 4,257,080 | 3,823,000 | -404,420 | +3,564,000 | +3,160,170 | |
| 壇廟事務所 | 1,825,000 | 1,825,000 | | 1,812,930 | 1,812,930 | | -12,070 | 2,197,000 | 1,922,000 | 275,000 | 2,190,900 | 1,915,900 | 275,000 | -6,100 | +372,000 | +377,970 | |
| 國貨陳列館 | 422,320 | 283,000 | 139,320 | 422,120 | 282,800 | 139,320 | -200 | 496,000 | 449,000 | 47,000 | 495,640 | 448,640 | 47,000 | -360 | +73,680 | +73,520 | |
| 通俗圖書館 | 232,000 | 232,000 | | 226,250 | 226,250 | | -5,750 | 283,000 | 252,000 | 31,000 | 277,420 | 246,420 | 31,000 | -5,580 | +51,000 | +51,170 | |
| 靜宜園事務所 | | | | | | | | 1,483,900 | 1,373,900 | 110,000 | 1,483,230 | 1,373,230 | 110,000 | -670 | +1,483,900 | +1,183,230 | |
| 農事試驗場 | 4,319,500 | 4,104,500 | 215,000 | 4,056,560 | 3,841,560 | 215,000 | -262,940 | | | | | | | | -4,319,500 | -4,056,560 | |
| 各機關補助費 | 3,710,000 | 3,710,000 | | 3,710,000 | 3,710,000 | | | 2,715,000 | 2,410,000 | 305,000 | 2,715,000 | 2,410,000 | 305,000 | | -995,000 | -995,000 | |

北京市公署各機關收入計算比較表

(單位：國幣元)

| 機關名稱 | 附表號數 | 二十七年十月份 | | | 二十八年十月份 | | | 比較增(+)或減(-) | 備考 |
|---------|------|-------------|-------------|------------|-------------|-------------|-----------|-------------|------------|
| | | 合計 | 經常 | 臨時 | 合計 | 經常 | 臨時 | | |
| 總計 | | 836,748.108 | 813,067.698 | 23,680.410 | 812,029.831 | 802,817.341 | 9,112.490 | - | 24,718.277 |
| 財政局 | 一 | 580,227.958 | 562,788.298 | 17,439.660 | 483,293.311 | 483,293.311 | | - | 96,934.647 |
| 警察局 | 二 | 226,988.230 | 220,749.880 | 6,238.350 | 264,659.790 | 256,142.120 | 8,517.670 | + | 37,673.560 |
| 工務局 | 三 | 5,788.810 | 5,769.610 | | 6,013.800 | 6,013.800 | | + | 244.190 |
| 衛生局 | 四 | 3,360.460 | 3,360.450 | | 5,108.900 | 5,108,900 | | + | 1,748.450 |
| 社會局 | 五 | 4,731.810 | 4,727.210 | 4.400 | 3,522.090 | 3,065.750 | 456.340 | - | 1,209.520 |
| 教育局 | 六 | 4,500.000 | 4,500.000 | | 34,184.080 | 34,045.600 | 138.480 | + | 29,684.080 |
| 頤和園事務所 | 七 | 7,602.670 | 7,602.670 | | 12,062.160 | 12,062.160 | | + | 4,459.490 |
| 壇廟事務所 | 八 | 1,710.376 | 1,710.376 | | 2,146.170 | 2,146.170 | | + | 435.794 |
| 農事試驗場 | 九 | 799.360 | 799.360 | | | | | - | 799.360 |
| 國貨陳列館 | 十 | 123.064 | 129.094 | | 123.060 | 123.060 | | - | 6.034 |
| 公私產業委員會 | 十一 | 930.750 | 930.750 | | 710.470 | 710.470 | | - | 220.280 |
| 宣園事務所 | 十二 | | | | 206.000 | 206,000 | | + | 206,000 |

北京市公署財政局收入計算比較表

附表(一)

(單位：國幣元)

| | 二十七年十月份 | | | 二十八年十月份 | | | 比較 增(+)或 減(-) | 備考 |
|---------------|--------------------|--------------------|-------------------|--------------------|--------------------|-------|---------------------|----|
| | 合計 | 經常 | 臨時 | 合計 | 經常 | 臨時 | | |
| 總計 | 580,227,958 | 562,788,298 | 17,439,660 | 483,293,311 | 483,293,311 | | - 96,934,647 | |
| 正項收入 | 402,025,953 | 402,025,953 | | 352,297,161 | 352,297,161 | | - 49,728,792 | |
| 田賦稅 | 332,187 | 332,187 | | 984,981 | 984,981 | | + 652,794 | |
| 契稅 | 58,288,583 | 58,288,583 | | 96,839,380 | 96,839,380 | | + 38,550,797 | |
| 普通營業稅 | 41,529,760 | 41,529,760 | | 43,385,810 | 43,385,810 | | + 1,856,050 | |
| 牙行營業稅 | 4,304,000 | 4,304,000 | | 4,029,000 | 4,029,000 | | - 275,000 | |
| 屠宰營業稅 | 25,782,400 | 25,782,400 | | 24,050,100 | 24,050,100 | | - 1,732,300 | |
| 土產營業稅 | 136,995,110 | 136,995,110 | | 12,497,450 | 12,497,450 | | - 124,497,660 | |
| 菸酒營業牌照稅 | 18,087,500 | 18,087,500 | | 20,778,500 | 20,778,500 | | + 2,689,000 | |
| 舖車捐 | 34,759,600 | 34,759,600 | | 38,903,400 | 38,903,400 | | + 4,143,800 | |
| 樂戶及妓捐 | 44,708,868 | 44,708,868 | | 53,684,250 | 53,684,250 | | + 8,977,382 | |
| 樂戶及妓捐 | 6,536,500 | 6,536,500 | | 6,907,000 | 6,907,000 | | + 370,500 | |
| 娛樂捐 | 1,975,500 | 1,975,500 | | 2,137,500 | 2,137,500 | | + 162,000 | |
| 筵席捐 | 12,104,270 | 12,104,270 | | 25,033,970 | 25,033,970 | | + 12,929,700 | |
| 公益捐 | 460,000 | 460,000 | | 295,000 | 295,000 | | - 165,000 | |
| 公地公產售價 | 2,668,010 | 2,668,010 | | 1,472,020 | 1,472,020 | | - 1,195,990 | |
| 房地轉移費 | 13,495,665 | 13,495,665 | | 21,300,800 | 21,300,800 | | + 7,805,135 | |
| 雜項收入 | 27,865,805 | 10,226,145 | 17,439,660 | 20,202,020 | 20,202,020 | | - 7,463,785 | |
| 租稅 | 5,855,200 | 5,855,200 | | 12,058,600 | 12,058,600 | | + 6,203,400 | |
| 罰金 | 827,385 | 827,385 | | 1,560,030 | 1,560,030 | | + 732,645 | |
| 查狀單照費 | 3,468,620 | 3,468,620 | | 1,268,050 | 1,268,050 | | - 2,200,570 | |
| 註冊費 | | | | 5,019,770 | 5,019,770 | | + 5,019,770 | |
| 手續費 | | | | 295,570 | 295,570 | | + 295,570 | |
| 雜項收入 | 17,514,600 | 74,940 | 17,439,660 | | | | - 17,514,600 | ▲ |
| 補助收入 | 150,536,200 | 150,536,200 | | 110,794,130 | 110,794,130 | | - 39,742,070 | |
| 教育補助費 | 50,000,000 | 50,000,000 | | 50,000,000 | 50,000,000 | | | |
| 義務教育補助費 | 10,000,000 | 10,000,000 | | 10,000,000 | 10,000,000 | | | |
| 新聞檢查所經費補助費 | 1,000,000 | 1,000,000 | | 1,000,000 | 1,000,000 | | | |
| 警察津貼補助費 | 80,000,000 | 80,000,000 | | 33,258,000 | 33,258,000 | | - 46,742,000 | |
| 外籍教薪補助費 | | | | 8,080,000 | 8,080,000 | | + 8,080,000 | |
| 補發九月份外費 | | | | 81,330 | 81,330 | | + 81,330 | |
| 籍教薪補助費 | | | | 100,000 | 100,000 | | + 100,000 | |
| 志成中學十月份補助費 | | | | 55,000 | 55,000 | | + 55,000 | |
| 教育局通譯員薪補助費 | | | | 120,000 | 120,000 | | + 120,000 | |
| 好朋友編纂員薪補助費 | | | | 665,000 | 665,000 | | + 665,000 | |
| 好朋友刊物經費補助費 | | | | 3,115,000 | 3,115,000 | | + 1,767,800 | |
| 各中學增班經費補助費 | 1,347,200 | 1,347,200 | | 1,219,800 | 1,219,800 | | + 1,219,800 | |
| 鮑家街等小學增班經費補助費 | | | | 3,100,000 | 3,100,000 | | + 3,100,000 | |
| 自前短小學補助費 | | | | | | | - 6,189,000 | |
| 教育局經費補助費 | 6,189,000 | 6,189,000 | | | | | - 2,000,000 | |
| 防疫補助費 | 2,000,000 | 2,000,000 | | | | | | |

▲此項二十七年臨時收入係市公署經收

北京市公署警察局收入計算比較表

附表(二)

(單位:國幣元)

| | 二十七年十月份 | | | 二十八年十月份 | | | 比較 增(+)或 減(-) | 備考 |
|-----------|--------------------|--------------------|------------------|--------------------|--------------------|------------------|---------------------|----|
| | 合計 | 經常 | 臨時 | 合計 | 經常 | 臨時 | | |
| 總計 | 226,986.230 | 220,749.880 | 6,236.350 | 264,859.790 | 256,142.120 | 8,517.670 | + 37,873.560 | |
| 正項收入 | 160,147.770 | 160,147.770 | | 183,519.490 | 183,519.490 | | + 23,371.720 | |
| 房捐 | 147,330.110 | 147,330.110 | | 148,688.740 | 148,688.740 | | + 1,358.630 | |
| 車捐 | 448.000 | 448,000 | | 660.000 | 660,000 | | + 212.000 | |
| 娛樂捐 | 12,369.660 | 12,369.660 | | 16,449.860 | 16,449.860 | | + 4,080.200 | |
| 公益捐 | | | | 17,720.890 | 17,720.890 | | + 17,720.890 | |
| 雜項收入 | 88,838.460 | 60,602.110 | 6,236.350 | 81,140.300 | 72,622.630 | 8,517.670 | + 14,301.840 | |
| 書狀單照費 | 3,717.900 | 3,717.900 | | 4,405.600 | 4,405.600 | | + 687.700 | |
| 登記費 | 15,335.800 | 15,335.800 | | 19,751.440 | 19,751.440 | | + 4,415.640 | |
| 檢驗費 | 30,255.570 | 30,255.570 | | 35,065.300 | 35,065.300 | | + 4,809.730 | |
| 手續費 | 8,518.670 | 8,518.670 | | 9,184.320 | 9,184.320 | | + 665.650 | |
| 試驗費 | | | | 9.000 | 9,000 | | + 9,000 | |
| 罰金 | 7,043.520 | 2,774.170 | 4,269.350 | 2,483.690 | 2,483.690 | | - 4,559.830 | |
| 租金 | | | | 101.680 | 101,680 | | + 101,680 | |
| 其他收入 | | | | 1,621.600 | 1,621,600 | | + 1,621,600 | |
| 雜項收入 | 1,967.000 | | 1,967.000 | 8,517.670 | | 8,517.670 | + 6,550.670 | |

北京市公署工務局收入計算比較表

附表(三)

(單位:國幣元)

| | 二十七年十月份 | | | 二十八年十月份 | | | 比較 增(+)或 減(-) | 備考 |
|-----------|------------------|------------------|--------------|------------------|------------------|--------------|---------------------|----|
| | 合計 | 經常 | 臨時 | 合計 | 經常 | 臨時 | | |
| 總計 | 5,769.610 | 5,769.610 | | 6,013.800 | 6,013.800 | | + 244.190 | |
| 正項收入 | 1,637.830 | 1,637.830 | | 1,813.570 | 1,813.570 | | + 175.740 | |
| 廣告捐 | 1,637.830 | 1,673.830 | | 1,813.570 | 1,813.570 | | + 175.740 | |
| 雜項收入 | 4,131.780 | 4,131.780 | | 4,200.230 | 4,200.230 | | + 68.450 | |
| 各項租金 | 1,392.400 | 1,392.400 | | 645.900 | 645,900 | | - 746.500 | |
| 各項罰金 | 71.160 | 71.160 | | 184.840 | 184,840 | | + 113.680 | |
| 書狀單照費 | 1,579.520 | 1,579.520 | | 2,618.490 | 2,618,490 | | + 1,038.970 | |
| 註冊費 | | | | 10.000 | 10,000 | | + 10,000 | |
| 手續費 | | | | 28.600 | 28,600 | | + 28.600 | |
| 其他收入 | | | | 712.400 | 712,400 | | + 712,400 | |
| 雜項收入 | 1,068.700 | 1,088.700 | | | | | - 1,088,700 | |

北京市公署衛生局收入計算比較表

附表(四)

(單位:國幣元)

| | 二 十 七 年 十 月 份 | | | 二 十 八 年 十 月 份 | | | 比 較 增 (+) 或 減 (-) | 備 考 |
|---------------|---------------|-----------|-------|---------------|-----------|-------|-------------------------|-----|
| | 合 計 | 經 常 | 臨 時 | 合 計 | 經 常 | 臨 時 | | |
| 總 計 | 3,360.450 | 3,360.450 | | 5,108.900 | 5,108.900 | | + 1,748.450 | |
| 雜 項 收 入 | 3,360.450 | 3,360.450 | | 5,108.900 | 5,108.900 | | + 1,748.450 | |
| 租 金 | 78.500 | 78.500 | | 22.000 | 22.000 | | - 56.500 | |
| 書 狀 單 照 費 | 251.000 | 251.000 | | 408.200 | 408.200 | | + 157.200 | |
| 檢 驗 費 | 1,079.500 | 1,079.500 | | 2,085.000 | 2,085.000 | | + 1,005.500 | |
| 醫 院 號 金 及 房 費 | 1,546.450 | 1,546.450 | | 2,424.450 | 2,424.450 | | + 878.000 | |
| 試 驗 費 | 395.000 | 395.000 | | 109.250 | 109.250 | | - 285.750 | |
| 罰 金 | 10.000 | 10.000 | | 60.000 | 60.000 | | + 50.000 | |

北京市公署社會局收入計算比較表

附表(五)

(單位:國幣元)

| | 二 十 七 年 十 月 份 | | | 二 十 八 年 十 月 份 | | | 比 較 增 (+) 或 減 (-) | 備 考 |
|-----------|---------------|-----------|-------|---------------|-----------|---------|-------------------------|-----|
| | 合 計 | 經 常 | 臨 時 | 合 計 | 經 常 | 臨 時 | | |
| 總 計 | 4,731.610 | 4,727.210 | 4.400 | 3,522.090 | 3,065.750 | 456.340 | - 1,209.520 | |
| 雜 項 收 入 | 4,731.610 | 4,727.210 | 4.400 | 3,522.090 | 3,065.750 | 456.340 | - 1,209.520 | |
| 書 狀 單 照 費 | 4,626.960 | 4,626.960 | | 2,937.250 | 2,937.250 | | - 1,689.710 | |
| 登 記 費 | 10.000 | 10.000 | | 33.500 | 33.500 | | + 23.500 | |
| 檢 驗 費 | | | | | | | | |
| 各 項 罰 金 | 90.250 | 90.250 | | 95.000 | 95.000 | | + 4.750 | |
| 雜 項 收 入 | 4.400 | | 4.400 | 456.340 | | 456.340 | + 451.940 | |

北京市公署教育局收入計算比較表

附表(六)

(單位:國幣元)

| | 二 十 七 年 十 月 份 | | | 二 十 八 年 十 月 份 | | | 比 較 增 (+) 或 減 (-) | 備 考 |
|---------|---------------|-----------|-------|---------------|------------|---------|-------------------------|-----|
| | 合 計 | 經 常 | 臨 時 | 合 計 | 經 常 | 臨 時 | | |
| 總 計 | 4,500.000 | 4,500.000 | | 34,184.080 | 34,045.800 | 138.480 | + 29,584.080 | |
| 雜 項 收 入 | 4,500.000 | 4,500.000 | | 34,184.080 | 34,045.600 | 138.480 | + 29,684.080 | |
| 學 費 | 4,500.000 | 4,500.000 | | 34,045.800 | 34,045.600 | | + 29,545.600 | |
| 雜 項 收 入 | | | | 138.480 | | 138.480 | + 138.480 | |

北京市公署頤和園事務所收入計算比較表

附表(七)

(單位:國幣元)

| | 二十七年十月份 | | | 二十八年十月份 | | | 比較 增(+)或 減(-) | 備考 |
|--------|-----------|-----------|-------|------------|------------|-------|---------------------|----|
| | 合計 | 經常 | 臨時 | 合計 | 經常 | 臨時 | | |
| 總計 | 7,602,670 | 7,602,670 | | 12,062,160 | 12,062,160 | | + 4,459,490 | |
| 正項收入 | | | | 298,340 | 298,340 | | + 298,340 | |
| 產品售價 | | | | 298,340 | 298,340 | | + 298,340 | |
| 雜項收入 | 7,602,670 | 7,602,670 | | 11,763,820 | 11,763,820 | | + 4,161,150 | |
| 遊覽入門券價 | 5,670,650 | 5,670,650 | | 8,117,100 | 8,117,100 | | + 2,446,450 | |
| 各項租金 | 350,300 | 350,300 | | 1,798,200 | 1,798,200 | | + 1,477,900 | |
| 其他收入 | | | | 1,848,520 | 1,848,520 | | + 1,848,520 | |
| 雜項收入 | 1,581,720 | 1,581,720 | | | | | - 1,581,720 | |

北京市公署壇廟事務所收入計算比較表

附表(八)

(單位:國幣元)

| | 二十七年十月份 | | | 二十八年十月份 | | | 比較 增(+)或 減(-) | 備考 |
|------|-----------|-----------|-------|-----------|-----------|-------|---------------------|----|
| | 合計 | 經常 | 臨時 | 合計 | 經常 | 臨時 | | |
| 總計 | 1,710,376 | 1,710,376 | | 2,146,170 | 2,146,170 | | + 435,794 | |
| 正項收入 | | | | | | | | |
| 產品售價 | | | | | | | | |
| 雜項收入 | 1,710,376 | 1,710,376 | | 2,146,170 | 2,146,170 | | + 435,794 | |
| 租金 | | | | | | | | |
| 遊覽券價 | 1,710,376 | 1,710,376 | | 2,146,170 | 2,146,170 | | + 435,790 | |

北京市公署農事試驗場收入計算比較表

附表(九)

(單位:國幣元)

| | 二十七年十月份 | | | 二十八年十月份 | | | 比較 增(+)或 減(-) | 備考 |
|------|---------|---------|-------|---------|-------|-------|---------------------|----|
| | 合計 | 經常 | 臨時 | 合計 | 經常 | 臨時 | | |
| 總計 | 799,360 | 799,360 | | | | | - 799,360 | ● |
| 正項收入 | 124,980 | 124,980 | | | | | - 124,980 | |
| 產品售價 | 124,980 | 124,980 | | | | | - 124,980 | |
| 雜項收入 | 674,380 | 674,380 | | | | | - 674,380 | |
| 遊覽券價 | 659,730 | 659,730 | | | | | - 659,730 | |
| 雜項收入 | 14,650 | 14,650 | | | | | - 14,650 | |

●於二十七年十一月奉令歸併實業部

北京市公署國貨陳列館收入計算比較表

附表(十)

(單位：國幣元)

| | 二十七年十月份 | | | 二十八年十月份 | | | 比較 增(+)或備考 減(-) |
|--------|---------|---------|-------|---------|---------|-------|-----------------------|
| | 合計 | 經常 | 臨時 | 合計 | 經常 | 臨時 | |
| 總計 | 129.094 | 129.094 | | 123.060 | 123.060 | | - 6.034 |
| 雜項收入 | 129.094 | 129.094 | | 123.060 | 123.060 | | - 6.034 |
| 遊覽入門券價 | 33.630 | 33.630 | | 31.230 | 31.230 | | - 2.400 |
| 各項租金 | 95.464 | 95.464 | | 91.830 | 91.830 | | - 3.634 |

北京市公署公私產業委員會收入計算比較表

附表(十一)

(單位：國幣元)

| | 二十七年十月份 | | | 二十八年十月份 | | | 比較 增(+)或備考 減(-) |
|------|---------|---------|-------|---------|---------|-------|-----------------------|
| | 合計 | 經常 | 臨時 | 合計 | 經常 | 臨時 | |
| 總計 | 930.750 | 930.750 | | 710.470 | 710.470 | | - 220.280 |
| 雜項收入 | 930.750 | 930.750 | | 710.470 | 710.470 | | - 220.280 |
| 租 | 930.750 | 930.750 | | 710.470 | 710.470 | | - 220.280 |

北京市公署靜宜園事務所收入計算比較表

附表(十二)

(單位：國幣元)

| | 二十七年十月份 | | | 二十八年十月份 | | | 比較 增(+)或備考 減(-) |
|------|---------|-------|-------|---------|---------|-------|-----------------------|
| | 合計 | 經常 | 臨時 | 合計 | 經常 | 臨時 | |
| 總計 | | | | 206.000 | 206.000 | | + 206.000 |
| 雜項收入 | | | | 206.000 | 206.000 | | + 206.000 |
| 租 | | | | 206.000 | 206.000 | | + 206.000 |

●於二十七年十二月起成立

北京市公署各機關支出計算比較表

(單位：國幣元)

| | 附表號數 | 二十七年十月份 | | | 二十八年十月份 | | | 比較 增(+)或 減(-) | 備考 |
|-----------|------|-------------|-------------|-------------|-------------|-------------|-------------|---------------------|----|
| | | 合計 | 經常 | 臨時 | 合計 | 經常 | 臨時 | | |
| 總計 | | 609,479,360 | 471,861,940 | 137,617,420 | 723,924,100 | 590,903,440 | 133,020,660 | +114,444,740 | |
| 市公署經費 | 1 | 43,740,650 | 34,667,830 | 9,072,820 | 67,086,270 | 52,816,940 | 14,269,330 | +23,345,620 | |
| 警察局經費 | 2 | 303,350,920 | 201,179,950 | 102,170,970 | 298,060,760 | 250,438,480 | 47,622,280 | -5,290,160 | |
| 財政局經費 | 3 | 59,181,280 | 46,009,990 | 13,171,290 | 63,326,960 | 46,943,280 | 16,383,680 | +4,145,680 | |
| 工務局經費 | 4 | 29,574,620 | 28,432,620 | 1,142,000 | 44,556,370 | 32,550,730 | 12,005,640 | +14,981,750 | |
| 社會局經費 | 5 | 15,807,130 | 14,642,810 | 1,164,320 | 19,792,850 | 16,956,520 | 2,836,330 | +3,835,720 | |
| 教育局經費 | 6 | 102,355,600 | 100,321,020 | 2,034,580 | 154,393,630 | 130,920,630 | 23,473,000 | +52,038,030 | |
| 衛生局經費 | 7 | 38,626,370 | 31,076,250 | 7,550,120 | 59,638,280 | 47,890,880 | 11,747,400 | +21,011,910 | |
| 自治事務監理處經費 | 8 | 1,695,020 | 1,695,020 | | 1,826,710 | 1,734,710 | 92,000 | +131,690 | |
| 頤和園事務所經費 | 9 | 4,919,910 | 3,962,910 | 957,000 | 8,090,080 | 4,257,080 | 3,823,000 | +3,160,170 | |
| 壇廟事務所經費 | 10 | 1,812,930 | 1,812,930 | | 2,190,900 | 1,915,000 | 275,000 | +377,970 | |
| 國貨陳列館經費 | 11 | 422,120 | 282,800 | 139,320 | 495,640 | 448,640 | 47,000 | +73,520 | |
| 通俗圖書館經費 | 12 | 226,250 | 226,250 | | 277,420 | 246,420 | 31,000 | +51,170 | |
| 靜宜園事務所經費 | 13 | | | | 1,483,230 | 1,373,230 | 110,000 | +1,483,230 | |
| 農事試驗場經費 | 14 | 4,056,560 | 3,841,560 | 215,000 | | | | -4,056,560 | ▲ |
| 各機關補助費 | 15 | 3,710,000 | 3,710,000 | | 2,715,000 | 2,410,000 | 305,000 | -995,000 | |

▲二十七年十一月歸併實業部管轄

北京市公署支出計算比較表

附表(1)

(單位：國幣元)

| | 二十七年十月份 | | | 二十八年十月份 | | | 比較 增(+)或 減(-) | 備考 |
|---------------|------------|------------|-----------|------------|------------|------------|---------------------|----|
| | 合計 | 經常 | 臨時 | 合計 | 經常 | 臨時 | | |
| 總計 | 43,740,650 | 34,667,830 | 9,072,820 | 67,086,270 | 52,816,940 | 14,269,330 | +23,345,620 | |
| 市公署經費 | 22,077,870 | 16,485,050 | 5,592,820 | 23,391,510 | 17,541,960 | 5,849,550 | +1,313,640 | |
| 市長辦公費 | 5,000,000 | 5,000,000 | | 5,000,000 | 5,000,000 | | | |
| 市公署暨各機關油貲費 | 13,182,780 | 13,182,780 | | 30,274,980 | 30,274,980 | | +17,092,200 | ◎ |
| 特別臨時費 | 3,480,000 | | 3,480,000 | 8,419,780 | | 8,419,780 | +4,939,780 | |
| 臨時津貼 | | | | 417,000 | | 417,000 | +417,000 | |
| 民衆反英委員會補助費 | | | | 500,000 | | 500,000 | +500,000 | |
| 特別旅雜費 | 1,880,000 | | 1,880,000 | 6,202,780 | | 6,202,780 | +4,322,780 | |
| 墊撥振濟大宛通等十二縣用款 | | | | 1,300,000 | | 1,300,000 | +1,300,000 | |
| 公共體育場修理平墊費 | 1,800,000 | | 1,600,000 | | | | -1,600,000 | |

◎此項暫按預算數編列

北京市公署警察局支出計算比較表

附表(2)

(單位:國幣元)

| | 二十七年十月份 | | | 二十八年十月份 | | | 比較 增(+)或 減(-) | 備考 |
|------------------|--------------------|--------------------|--------------------|--------------------|--------------------|-------------------|---------------------|-------------------|
| | 合計 | 經常 | 臨時 | 合計 | 經常 | 臨時 | | |
| 總計 | 303,350.920 | 201,179.950 | 102,170.970 | 298,060.760 | 250,438.480 | 47,622.280 | - | 5,290.160 |
| 本局經費 | 198,119.690 | 198,119.690 | | 246,462.140 | 246,419.340 | 42,800 | + | 48,342.450 |
| 新聞檢查所經費 | 1,079.000 | 1,079.000 | | 1,126.000 | 1,126.000 | | + | 47.000 |
| 乞丐收容所經費 | 1,981.260 | 1,981.260 | | 2,893.140 | 2,893.140 | | + | 911.880 |
| 合計 | 102,170.970 | | 102,170.970 | 47,579.480 | | 47,579.480 | - | 54,591.490 |
| 臨時津貼 | | | | 38,677.000 | | 38,677.000 | + | 38,677.000 |
| 實習員薪 | 1,922.000 | | 1,922.000 | 864.000 | | 864.000 | - | 1,058.000 |
| 特隊警訓練班經費 | | | | 178.000 | | 178.000 | + | 178.000 |
| 警察醫院購置藥劑用費 | | | | 398.610 | | 398.610 | + | 398.610 |
| 剿匪及破獲烟土等案獎金 | | | | 2,030.870 | | 2,030.870 | + | 2,030.870 |
| 八月份寄禁犯囚糧費 | | | | 120.070 | | 120.070 | + | 120.070 |
| 修理屠宰場圍墻用費 | | | | 674.250 | | 674.250 | + | 674.250 |
| 別感化所八月份不敷口糧費 | | | | 274.610 | | 274.610 | + | 274.610 |
| 警五隊及西南郊修電話費 | | | | 510.050 | | 510.050 | + | 510.050 |
| 外三區及警二隊修換電線費 | | | | 496.920 | | 496.920 | + | 496.920 |
| 牲畜管理處防疫注射用費 | | | | 1,335.500 | | 1,335.500 | + | 1,335.500 |
| 北郊北苑派出所修購費 | | | | 156.520 | | 156.520 | + | 156.520 |
| 修補洗染警察服裝用費 | | | | 934.000 | | 934.000 | + | 934.000 |
| 臨時秋節犒賞四郊隊警肉麵費 | | | | 709.880 | | 709.880 | + | 709.880 |
| 監視各糧棧售賣收押食糧人員飯費 | | | | 123.200 | | 123.200 | + | 123.200 |
| 西郊區署添設派出所修理費 | | | | 96.000 | | 96.000 | + | 96.000 |
| 辦理吸戶登記等項用費 | 1,015.000 | | 1,015.000 | | | | - | 1,015.000 |
| 綠米倉被服廠修繕費 | 109.500 | | 109.500 | | | | - | 109.500 |
| 時外四區第五第十九派出所遷移費 | 329.000 | | 329.000 | | | | - | 329.000 |
| 屠羊分場建築費 | 9,246.950 | | 9,246.950 | | | | - | 9,246.950 |
| 八月份妨害通信罪犯囚糧費 | 98.280 | | 98.280 | | | | - | 98.280 |
| 購汽車皮帶用費 | 223.440 | | 223.440 | | | | - | 223.440 |
| 購司機執照及凹紋號碼機 | 880.000 | | 880.000 | | | | - | 880.000 |
| 續製車廠許可證用費 | 190.000 | | 190.000 | | | | - | 190.000 |
| 費補發臨時乞丐收容所八九月份經費 | 5,958.800 | | 5,958.800 | | | | - | 5,958.800 |
| 北郊警署修繕費 | 2,198.000 | | 2,198.000 | | | | - | 2,198.000 |
| 冬季警察服裝費一部 | 80,000.000 | | 80,000.000 | | | | - | 80,000.000 |

北京市公署財政局支出計算比較表

附表(3)

(單位：國幣元)

| | 二十七年十月份 | | | 二十八年十月份 | | | 比較 增(+)或 減(-) | 備考 |
|-----------|-------------------|-------------------|-------------------|-------------------|-------------------|-------------------|---------------------|------------------|
| | 合計 | 經常 | 臨時 | 合計 | 經常 | 臨時 | | |
| 總計 | 59,181.280 | 46,009.990 | 13,171.290 | 63,326.960 | 46,943.280 | 16,383.680 | + | 4,145.680 |
| 本局經費 | 34,967.890 | 34,967.890 | | 35,035.180 | 32,835.180 | 2,200.00 | + | 67.290 |
| 郵費 | 50.000 | | 50.000 | | | | - | 50.000 |
| 合計 | 13,121.290 | | 13,121.290 | 14,183.680 | | 14,183.680 | + | 1,062.390 |
| 特別臨時費 | | | | 3,034.000 | | 3,034.000 | + | 3,034.000 |
| 臨時津貼 | | | | | | | | |
| 臨時津貼 | | | | 11,149.680 | | 11,149.680 | + | 11,149.680 |
| 臨時津貼 | | | | | | | | |
| 臨時津貼 | 5,200.000 | | 5,200.000 | | | | - | 5,200.000 |
| 臨時津貼 | 7.560 | | 7.560 | | | | - | 7.560 |
| 臨時津貼 | 256.200 | | 256.200 | | | | - | 256.200 |
| 臨時津貼 | 2,000.000 | | 2,000.000 | | | | - | 2,000.000 |
| 臨時津貼 | 5,657.530 | | 5,657.530 | | | | - | 5,657.530 |
| 合計 | 11,042.100 | 11,042.100 | | 14,108.100 | 14,108.100 | | + | 3,066.000 |
| 市電費 | | | | | | | | |
| 市電費 | 6,254.000 | 6,254.000 | | 7,056.700 | 7,056.700 | | + | 802.700 |
| 市電費 | 3,926.500 | 3,926.500 | | 6,187.800 | 6,187.800 | | + | 2,261.300 |
| 市電費 | 861.600 | 861.600 | | 863.600 | 863.600 | | + | 2.000 |

※此項計算暫按預算數編列

北京市公署工務局支出計算比較表

附表(4)

(單位：國幣元)

| | 二十七年十月份 | | | 二十八年十月份 | | | 比較 增(+)或 減(-) | 備考 |
|-----------|-------------------|-------------------|------------------|-------------------|-------------------|-------------------|---------------------|-------------------|
| | 合計 | 經常 | 臨時 | 合計 | 經常 | 臨時 | | |
| 總計 | 29,574.620 | 28,432.620 | 1,142.000 | 44,556.370 | 32,550.730 | 12,005.640 | + | 14,981.750 |
| 本局經費 | 28,432.620 | 28,432.620 | | 32,459.890 | 32,459.890 | | + | 4,027.270 |
| 郵費 | 100.800 | | 100.800 | 90.840 | 90.840 | | - | 9.960 |
| 合計 | 1,041.200 | | 1,041.200 | 12,005.640 | | 12,005.640 | + | 10,964.440 |
| 特別臨時費 | | | | 3,596.000 | | 3,596.000 | + | 3,596.000 |
| 特別臨時費 | | | | 355.890 | | 355.890 | + | 355.890 |
| 特別臨時費 | | | | 378.290 | | 378.290 | + | 378.290 |
| 特別臨時費 | | | | 3,000.000 | | 3,000.000 | + | 3,000.000 |
| 特別臨時費 | | | | 3,250.950 | | 3,250.950 | + | 3,250.950 |
| 特別臨時費 | | | | 1,424.510 | | 1,424.510 | + | 1,424.510 |
| 特別臨時費 | 1,041.200 | | 1,041.200 | | | | - | 1,041.200 |

北京市公署社會局支出計算比較表

附表(5)

(單位：國幣元)

| | 二十七年十月份 | | | 二十八年十月份 | | | 比較 增(+)或 減(-) | 備考 |
|-----------------|-------------------|-------------------|------------------|-------------------|-------------------|------------------|---------------------|------------------|
| | 合計 | 經常 | 臨時 | 合計 | 經常 | 臨時 | | |
| 總計 | 15,807.130 | 14,642.810 | 1,164.320 | 19,792.850 | 16,956.520 | 2,836.330 | + | 3,985.720 |
| 本局經費 | 7,527.930 | 7,527.930 | | 8,665.240 | 8,533.290 | 131.950 | + | 1,137.310 |
| 附屬各市場經費 | 1,108.680 | 1,108.680 | | 1,509.880 | 1,509.880 | | + | 401.200 |
| 東單菜市場 | | | | 270.900 | 270.900 | | + | 270.900 |
| 東安市場 | 815.930 | 815.930 | | 861.530 | 861.530 | | + | 45.600 |
| 西單菜市場 | 75.000 | 75.000 | | 174.680 | 174.680 | | + | 99.680 |
| 西安市場 | 66.000 | 66.000 | | 42.440 | 42.440 | | - | 23.560 |
| 廣安市場 | 64.000 | 64.000 | | 65.700 | 65.700 | | + | 1.700 |
| 朝陽市場 | 4.000 | 4.000 | | 6.000 | 6.000 | | + | 2.000 |
| 文化商場 | 55.750 | 55.750 | | 57.630 | 57.630 | | + | 1.880 |
| 北京平民住宅事務所 | 28.000 | 28.000 | | 31.000 | 31.000 | | + | 3.000 |
| 附救濟院 | 6,006.200 | 6,006.200 | | 6,913.350 | 6,913.350 | | + | 907.150 |
| 救濟院 | 6,006.200 | 6,006.200 | | 6,913.350 | 6,913.350 | | + | 907.150 |
| 特別臨時費 | 1,164.320 | | 1,164.320 | 2,704.380 | | 2,704.380 | + | 1,540.060 |
| 臨時津貼 | | | | 1,292.000 | | 1,292.000 | + | 1,292.000 |
| 東安朝陽二市場平民住宅九月經費 | | | | 17.000 | | 17.000 | + | 17.000 |
| 東單菜市新募警服裝費 | | | | 13.640 | | 13.640 | + | 13.640 |
| 西單菜市場保險費 | | | | 885.940 | | 885.940 | + | 885.940 |
| 救濟院七月份超支口糧費 | | | | 495.800 | | 495.800 | + | 495.800 |
| 西安市場修繕費 | 60.720 | | 60.720 | | | | - | 60.720 |
| 職業介紹處開辦費 | 93.000 | | 93.000 | | | | - | 93.000 |
| 印製婚書工料費 | 720.000 | | 720.000 | | | | - | 720.000 |
| 勤務信差等制服費 | 290.000 | | 290.000 | | | | - | 290.000 |

北京市公署教育局支出計算比較表

附表(6)

(單位：國幣元)

| | 二十七年十月份 | | | 二十八年十月份 | | | 比較 增(+)或 減(-) 備考 |
|----------------|--------------------|--------------------|------------------|--------------------|--------------------|-------------------|------------------------|
| | 合計 | 經常 | 臨時 | 合計 | 經常 | 臨時 | |
| 總計 | 102,355.600 | 100,321.020 | 2,034.580 | 154,393.630 | 130,920.630 | 23,473.000 | + 52,038.030 |
| 本局經費 | 8,469.560 | 8,469.560 | | 10,022.230 | 10,022.230 | | + 1,552.670 |
| 各校館園處經費 | 81,823.460 | 81,823.460 | | 108,622.500 | 108,622.500 | | + 26,799.040 |
| 義務教育經費 | 10,028.000 | 10,028.000 | | 12,275.900 | 12,275.900 | | + 2,247.900 |
| 外籍教員薪 | | | | 8,161.330 | | 8,161.330 | + 8,161.330 |
| 高商會訓班經費 | 144.000 | | 144.000 | | | | - 144.000 |
| 合計 | 1,890.580 | | 1,890.580 | 15,311.670 | | 15,311.670 | + 13,421.090 |
| 特別 | 臨時津貼 | | | 9,193.000 | | 9,136.000 | + 9,193.000 |
| 第四民教館代理主任薪水 | | | | 40.000 | | 40.000 | + 40.000 |
| 二中教薪 | | | | 224.000 | | 224.000 | + 224.000 |
| 自然科學觀摩會不敷款 | | | | 453.790 | | 453.790 | + 453.790 |
| 二里莊小學等八校增班修購費 | | | | 1,237.780 | | 1,237.780 | + 1,237.780 |
| 吉祥胡同小學等十三校購置費 | | | | 3,646.500 | | 3,646.500 | + 3,646.500 |
| 東直門小學等六校九月份增房租 | | | | 83.500 | | 83.500 | + 83.500 |
| 二中八九月份校舍增加房租 | | | | 160.000 | | 160.000 | + 160.000 |
| 石頭胡同實驗小學八九月籌備費 | | | | 173.100 | | 173.100 | + 173.100 |
| 志成中學補助費 | | | | 100.000 | | 100.000 | + 100.000 |
| 顧問室修繕費 | 286.800 | | 286.800 | | | | - 286.800 |
| 博物路小學購置費 | 293.000 | | 293.000 | | | | - 293.000 |
| 第三民教館修繕費 | 252.680 | | 252.680 | | | | - 252.680 |
| 調查私立小學資產車飯費 | 359.650 | | 359.650 | | | | - 359.650 |
| 海澱小學修繕費 | 20.000 | | 20.000 | | | | - 20.000 |
| 新鮮胡同小學代薪 | 50.400 | | 50.400 | | | | - 50.400 |
| 裝置冬季火爐用費 | 628.050 | | 628.050 | | | | - 628.050 |

北京市公署衛生局支出計算比較表

附表(7)

(單位：國幣元)

| | 二十七年十月份 | | | 二十八年十月份 | | | 比較 增(+)或 減(-) | 備考 |
|-------------|-------------------|-------------------|------------------|-------------------|-------------------|-------------------|---------------------|----|
| | 合計 | 經常 | 臨時 | 合計 | 經常 | 臨時 | | |
| 總計 | 38,626,370 | 31,076,250 | 7,550,120 | 59,638,280 | 47,890,880 | 11,747,400 | + 21,011,910 | |
| 本局經費 | 12,756,010 | 12,756,010 | | 27,918,220 | 27,918,220 | | + 15,162,210 | |
| 撫卹費 | 70,000 | | 70,000 | | | | - 70,000 | |
| 合計 | 18,320,240 | 18,320,240 | | 19,972,660 | 19,972,660 | | + 1,652,420 | |
| 附屬各院 | 2,307,490 | 2,327,490 | | 2,560,060 | 2,560,060 | | + 252,570 | |
| 市立醫院 | 1,733,730 | 1,733,730 | | 1,983,890 | 1,993,890 | | + 260,160 | |
| 第一傳染病院 | 1,059,600 | 1,059,600 | | 1,137,300 | 1,137,300 | | + 77,700 | |
| 第二傳染病院 | 223,000 | 223,000 | | 243,000 | 243,000 | | + 20,000 | |
| 第一衛生區事務所 | 1,178,370 | 1,178,370 | | 1,351,920 | 1,351,920 | | + 173,550 | |
| 第二衛生區事務所 | 1,254,720 | 1,254,720 | | 1,434,180 | 1,434,180 | | + 179,460 | |
| 第三衛生區事務所 | 1,150,090 | 1,150,090 | | 1,171,180 | 1,171,180 | | + 21,090 | |
| 第四衛生區事務所 | 1,168,000 | 1,168,000 | | 1,002,000 | 1,002,000 | | - 166,000 | |
| 精神病療養院 | 40,000 | 40,000 | | 60,000 | 60,000 | | + 20,000 | |
| 藥學講習所 | 1,487,400 | 1,487,400 | | 1,506,360 | 1,506,360 | | + 18,960 | |
| 妓女檢治所 | 3,568,960 | 3,568,960 | | 3,996,870 | 3,996,870 | | + 427,910 | |
| 妓女收容所 | 785,370 | 785,370 | | 808,690 | 808,690 | | + 23,320 | |
| 保嬰事務所 | 96,380 | 96,380 | | | | | - 96,380 | |
| 野犬家養場 | 596,830 | 596,830 | | 720,360 | 720,360 | | + 123,530 | |
| 東郊醫院 | 535,230 | 535,230 | | 715,160 | 715,160 | | + 179,930 | |
| 西郊醫院 | 582,560 | 582,560 | | 709,350 | 709,350 | | + 126,790 | |
| 南郊醫院 | 552,510 | 552,510 | | 562,340 | 562,340 | | + 9,830 | |
| 北郊醫院 | | | | | | | | |
| 合計 | 7,480,120 | | 7,480,120 | 11,747,400 | | 11,747,400 | + 4,267,280 | |
| 特別臨時費 | | | | 8,671,000 | | 8,671,000 | + 8,671,000 | |
| 臨時津貼 | | | | 120,000 | | 120,000 | + 120,000 | |
| 臨時機匠九月份工資 | | | | 944,350 | | 944,350 | + 944,350 | |
| 修理汽車用費 | | | | 314,900 | | 314,900 | + 314,900 | |
| 市立醫院八月份不敷藥費 | | | | 237,150 | | 237,150 | + 237,150 | |
| 七八九月份防疫費 | | | | 1,460,000 | | 1,460,000 | + 1,460,000 | |
| 十月份預防注射費 | 590,000 | | 590,000 | | | | - 590,000 | |
| 秋季種痘用費 | 1,685,780 | | 1,685,780 | | | | - 1,685,780 | |
| 七八月份不敷汽油費 | 1,680,000 | | 1,680,000 | | | | - 1,680,000 | |
| 第二期土庫四十輛價款 | 38,000 | | 38,000 | | | | - 38,000 | |
| 應郊醫院修繕費 | 57,740 | | 57,740 | | | | - 57,740 | |
| 第二衛生事務所 | 78,600 | | 78,600 | | | | - 78,600 | |
| 九月份不敷藥費 | | | | | | | | |
| 第三衛生事務所修繕費 | 3,350,000 | | 3,350,000 | | | | - 3,350,000 | |
| 防疫會九月份預防注射費 | | | | | | | | |

北京市公署自治事務監理處支出計算比較表

附表(8)

(單位：國幣元)

| | 二十七年十月份 | | | 二十八年十月份 | | | 比較 增(+)或 減(-) | 備考 |
|------|-----------|-----------|-------|-----------|-----------|--------|---------------------|---------|
| | 合計 | 經常 | 臨時 | 合計 | 經常 | 臨時 | | |
| 總計 | 1,895,020 | 1,895,020 | | 1,826,710 | 1,734,710 | 92,000 | + | 131,690 |
| 本處經費 | 1,895,020 | 1,695,020 | | 1,826,710 | 1,734,710 | 92,000 | + | 131,690 |

北京市公署頤和園事務所支出計算比較表

附表(9)

(單位：國幣元)

| | 二十七年十月份 | | | 二十八年十月份 | | | 比較 增(+)或 減(-) | 備考 | |
|-------|-----------|-----------|---------|-----------|-----------|-----------|---------------------|-----------|-----------|
| | 合計 | 經常 | 臨時 | 合計 | 經常 | 臨時 | | | |
| 總計 | 4,919,910 | 3,962,910 | 957,000 | 8,080,080 | 4,257,080 | 3,823,000 | + | 3,160,170 | |
| 本所經費 | 3,962,910 | 3,962,910 | | 4,257,080 | 4,257,080 | | + | 294,170 | |
| 特別臨時費 | 合計 | 957,000 | | 957,000 | 3,823,000 | | 3,823,000 | + | 2,866,000 |
| | 臨時津貼 | | | | 623,000 | | 623,000 | + | 623,000 |
| | 改建仁壽殿廁所用費 | | | | 3,200,000 | | 3,200,000 | + | 3,200,000 |
| | 印製地圖說明費 | 957,000 | | 957,000 | | | | - | 957,000 |

北京市公署壇廟事務所支出計算比較表

附表(10)

(單位：國幣元)

| | 二十七年十月份 | | | 二十八年十月份 | | | 比較 增(+)或 減(-) | 備考 |
|------|-----------|-----------|-------|-----------|-----------|---------|---------------------|---------|
| | 合計 | 經常 | 臨時 | 合計 | 經常 | 臨時 | | |
| 總計 | 1,812,930 | 1,812,930 | | 2,190,900 | 1,915,900 | 275,000 | + | 377,970 |
| 本所經費 | 1,812,930 | 1,812,930 | | 2,190,900 | 1,915,900 | 275,000 | + | 377,970 |

北京市公署國貨陳列館支出計算比較表

附表(11)

(單位：國幣元)

| | 二十七年十月份 | | | 二十八年十月份 | | | 比較 增(+)或 減(-) | 備考 |
|------|---------|---------|---------|---------|---------|--------|---------------------|----|
| | 合計 | 經常 | 臨時 | 合計 | 經常 | 臨時 | | |
| 總計 | 422,120 | 282,800 | 139,320 | 495,640 | 448,640 | 47,000 | + 73,520 | |
| 本館經費 | 422,120 | 282,800 | 139,320 | 495,640 | 448,640 | 47,000 | + 73,520 | |

北京市公署通俗圖書館支出計算比較表

附表(12)

(單位：國幣元)

| | 二十七年十月份 | | | 二十八年十月份 | | | 比較 增(+)或 減(-) | 備考 |
|------|---------|---------|-------|---------|---------|--------|---------------------|----|
| | 合計 | 經常 | 臨時 | 合計 | 經常 | 臨時 | | |
| 總計 | 226,250 | 226,250 | | 277,420 | 246,420 | 31,000 | + 51,170 | |
| 本館經費 | 226,250 | 226,250 | | 277,420 | 246,420 | 31,000 | + 51,170 | |

北京市公署靜宜園事務所支出計算比較表

附表(13)

(單位：國幣元)

| | 二十七年十月份 | | | 二十八年十月份 | | | 比較 增(+)或 減(-) | 備考 |
|------|---------|-------|-------|-----------|-----------|---------|---------------------|----|
| | 合計 | 經常 | 臨時 | 合計 | 經常 | 臨時 | | |
| 總計 | | | | 1,483,230 | 1,373,230 | 110,000 | + 1,483,230 | |
| 本所經費 | | | | 1,483,230 | 1,373,230 | 110,000 | + 1,483,230 | |

北京市公署農事試驗場支出計算比較表

附表(14)

(單位：國幣元)

| | 二十七年十月份 | | | 二十八年十月份 | | | 比較 增(+)或備考 減(-) |
|------|-----------|-----------|---------|---------|-------|-------|-----------------------|
| | 合計 | 經常 | 臨時 | 合計 | 經常 | 臨時 | |
| 總計 | 4,056.560 | 3,841.560 | 215.000 | | | | 4,056.560◎ |
| 本場經費 | 4,056.560 | 3,841.560 | 215.000 | | | | 4,056.560 |

◎農事試驗場由二十七年十一月歸併實業部管轄。

北京市公署各機關補助費支出計算比較表

附表(15)

(單位：國幣元)

| | 二十七年十月份 | | | 二十八年十月份 | | | 比較 增(+)或備考 減(-) |
|---------|-----------|-----------|-------|-----------|-----------|---------|-----------------------|
| | 合計 | 經常 | 臨時 | 合計 | 經常 | 臨時 | |
| 總計 | 3,710.000 | 3,710.000 | | 2,715.000 | 2,410.000 | 305.000 | 995.000 |
| 樂舞傳習所 | 300.000 | 300.000 | | 300.000 | 300.000 | | |
| 育嬰堂 | 550.000 | 550.000 | | 550.000 | 550.000 | | |
| 孤兒院 | 80.000 | 80.000 | | 80.000 | 80.000 | | |
| 國術館 | 500.000 | 500.000 | | 500.000 | 500.000 | | |
| 貧民救濟會 | 200.000 | 200.000 | | 200.000 | 200.000 | | |
| 中南海委員會 | 60.000 | 60.000 | | 60.000 | 60.000 | | |
| 苑便委員會 | 120.000 | 120.000 | | 120.000 | 120.000 | | |
| 商事公斷處 | 300.000 | 300.000 | | 300.000 | 300.000 | | |
| 公私產業委員會 | 300.000 | 300.000 | | 305.000 | 300.000 | 5.000 | 5.000 |
| 市公署修志處 | 1,000.000 | 1,000.000 | | | | | 1,000.000 |
| 市北會館 | 300.000 | 300.000 | | 300.000 | | 300.000 | |

北京市二十八年十月份徵收舖捐明細表

附表 (A)

| | | | 捐 率 (單位：元) | 戶 數 | 金 額 (單位：元) | 備 考 |
|------------|------|--------|---------------|---------------|------------------|-----------|
| 總 計 | | | | 23,309 | 38,903.40 | |
| 月 | 特 種 | 合 計 | | 14 | 1,550.00 | |
| | | 乙 級 | 150.00 | 3 | 450.00 | 內有土藥舖捐一戶 |
| | 丙 級 | 100.00 | 11 | 1,100.00 | 內有土藥舖捐五戶 | |
| 捐 | 特 等 | 合 計 | | 61 | 3,310.00 | |
| | | 一 等 | 80.00 | 11 | 880.00 | 內有土藥舖捐七戶 |
| | | 二 等 | 60.00 | 21 | 1,260.00 | 內有土藥舖捐一三戶 |
| | 三 等 | 40.00 | 29 | 1,170.00 | 內有土藥舖捐一八戶 | |
| | 一 等 | 20.00 | 63 | 1,260.00 | 內有土藥舖捐三七戶 | |
| | 二 等 | 15.00 | 101 | 1,515.00 | 內有土藥舖捐六二戶 | |
| | 三 等 | 10.00 | 337 | 3,370.00 | 內有土藥舖捐一七一戶 | |
| | 四 等 | 8.00 | 267 | 2,136.00 | | |
| | 五 等 | 6.00 | 525 | 3,150.00 | | |
| | 六 等 | 4.00 | 1,127 | 4,508.00 | | |
| 七 等 | 2.00 | 2,651 | 5,302.00 | | | |
| 八 等 | 1.00 | 4,908 | 4,908.00 | | | |
| 九 等 | .50 | 7,108 | 3,554.00 | | | |
| 季 捐 | 元 字 | 1.00 | 1,674 | 1,674.00 | | |
| | 亨 字 | .80 | 1,455 | 1,164.00 | | |
| | 利 字 | .60 | 1,476 | 885.60 | | |
| | 貞 字 | .40 | 1,542 | 616.80 | | |

附 註：月捐計 17,162 戶，共徵收捐額 34,563.00 元(內有土藥舖捐 314 戶共徵收捐額 6,090.00 元)。

季捐計 6,147 戶，共徵收捐額 4,340.40 元。

北京市二十八年十月份徵收車捐明細表

附表(B)

| | | 捐 率 | 輛 數 | 金 額 (單位：元) | 備 考 |
|-----------------|------------------|--------------------------|-----------|---|-----|
| 汽 車 | 總 計 | | 170,800 | 53,884.25 | |
| | 月 合 計 | | 1,222 | 27,032.50 | |
| | 捐 營 業 車 | 9.00元 | 254 | 2,286.00 | |
| | 捐 營 業 運 貨 車 | 14.00元 | 87 | 1,218.00 | |
| | 捐 二 級 長 途 車 | 37.50元 | 28 | 1,050.00 | |
| | 捐 三 級 長 途 車 | 45.00元 | 3 | 135.00 | |
| | 捐 長 途 運 貨 車 | 30.00元 | 26 | 780.00 | |
| | 季 腳 踏 車 | 6.00元 9.00元 12.00元 | 35 | 254.00 | |
| | 捐 營 業 車 | 25.00元 | 108 | 2,715.00 | |
| | 捐 營 業 運 貨 車 | 40.00元 | 12 | 480.00 | |
| | 捐 自 用 車 | 25.00元 | 457 | 11,452.00 | |
| | 捐 自 用 運 貨 車 | 40.00元 | 98 | 3,920.00 | |
| | 捐 長 途 運 貨 車 | 80.00元 | 7 | 560.00 | |
| | 捐 二 級 長 途 車 | 100.00元 | 4 | 400.00 | |
| | 捐 三 級 長 途 車 | 120.00元 | 1 | 120.00 | |
| 捐 試 用 車 | 25.00元 | 14 | 350.00 | | |
| 捐 官 衙 車 | 12.50元 25.00元 | 81 | 1,112.50 | | |
| 捐 官 衙 運 貨 車 | 20.00元 40.00元 | 7 | 200.00 | | |
| 馬 合 計 | | 167 | 382.00 | | |
| 車 月 捐 營 業 車 | 2.00元 | 159 | 318.00 | | |
| 季 捐 自 用 車 | 8.00元 | 8 | 64.00 | | |
| 轎 車 合 計 | | 4 | 4.00 | | |
| 季 捐 自 用 轎 車 | 1.00元 | 4 | 4.00 | | |
| 人 力 車 合 計 | | 34,258 | 5,779.40 | | |
| 月 捐 營 業 車 | 60枚 | 32,611 | 4,134.50 | 計徵收銅元1,956,660枚折 合國幣如上數 內有補充三輛 | |
| 季 捐 自 用 車 | 1.00元 | 1,647 | 1,644.90 | | |
| 敵 合 計 | | 179 | 38.60 | | |
| 車 月 捐 一 套 牲 力 車 | .40元 | 165 | 33.00 | | |
| 月 捐 二 套 牲 力 車 | .40元 | 14 | 5.60 | | |
| 貨 車 合 計 | | 1,866 | 949.00 | | |
| 月 捐 一 套 貨 車 | .50元 | 1,856 | 928.00 | | |
| 月 捐 二 套 貨 車 | 2.00元 | 9 | 18.00 | | |
| 年 捐 貨 車 | 3.00元 | 1 | 3.00 | | |
| 手 車 合 計 | | 1,294 | 469.60 | | |
| 月 捐 手 車 | .30元 | 1,257 | 377.10 | | |
| 年 捐 手 車 | 2.50元 | 37 | 92.50 | | |
| 腳 踏 車 合 計 | | 9,086 | 16,255.00 | | |
| 半 年 普 通 車 | 1.50元 | 6,122 | 9,183.00 | | |
| 半 年 學 生 車 | 1.00元 | 629 | 629.00 | | |
| 全 年 普 通 車 | 3.00元 | 1,773 | 5,319.00 | | |
| 全 年 學 生 車 | 2.00元 | 562 | 1,124.00 | | |
| 總 合 計 | | 122,524 | 2,774.15 | 計徵收銅元1,320,230枚折 合國幣如上數 計徵收銅元 418,750枚 計徵收銅元 159,740枚 計徵收銅元 22,680枚 計徵收銅元 719,060枚 | |
| 日 捐 一 套 車 | 10枚 | 41,875 | | | |
| 日 捐 二 套 車 | 20枚 | 7,987 | | | |
| 日 捐 三 套 車 | 30枚 | 756 | | | |
| 日 捐 一 人 手 車 | 10枚 | 71,906 | | | |

附 註：警察局尚有徵收電車捐 660.00 元

北京市二十八年十月份徵收樂戶及妓捐明細表

附表 (C)

| | | | 捐 率 | 戶 數 | 人 數 | 金 額 | 備 考 |
|-------------|-----|--|--------|------------|--------------|-----------------|-----|
| | | | (單位：元) | | | (單位：元) | |
| 總 計 | | | | 279 | 1,943 | 6,505.00 | |
| 樂 戶 捐 | 合 計 | | | 279 | | 3,140.00 | |
| | 頭 等 | | 32.00 | 31 | | 992.00 | |
| | 二 等 | | 16.00 | 39 | | 624.00 | |
| | 三 等 | | 8.00 | 172 | | 1,376.00 | |
| | 四 等 | | 4.00 | 37 | | 148.00 | |
| 妓 女 捐 | 合 計 | | | | 1,943 | 3,365.00 | |
| | 頭 等 | | 4.00 | | 317 | 1,268.00 | |
| | 二 等 | | 3.00 | | 295 | 885.00 | |
| | 三 等 | | 1.00 | | 1,093 | 1,093.00 | |
| | 四 等 | | .50 | | 238 | 119.00 | |

北京市二十八年十月份徵收房捐明細表

附表 (D)

| | | | 戶 數 | 金 額 | 備 考 |
|------------|---|---|----------------|-------------------|--------------|
| | | | | (單位：元) | |
| 總 計 | | | 135,103 | 148,988.74 | |
| 內 | 一 | 區 | 9,181 | 19,293.39 | 內有補徵 20.70元 |
| 內 | 二 | 區 | 9,083 | 17,970.18 | 內有補徵 .20元 |
| 內 | 三 | 區 | 9,162 | 11,032.68 | 內有補徵 29.50元 |
| 內 | 四 | 區 | 9,247 | 10,652.41 | |
| 內 | 五 | 區 | 6,249 | 8,355.14 | 內有補徵 23.25元 |
| 內 | 六 | 區 | 4,505 | 6,950.18 | 內有補徵 61.94元 |
| 外 | 一 | 區 | 5,482 | 11,713.56 | 內有補徵 8.50元 |
| 外 | 二 | 區 | 7,169 | 17,899.05 | 內有補徵 2.70元 |
| 外 | 三 | 區 | 6,472 | 8,202.22 | |
| 外 | 四 | 區 | 6,779 | 7,435.27 | |
| 外 | 五 | 區 | 7,688 | 8,809.58 | 內有補徵 14.65元 |
| 東 | | 郊 | 15,279 | 5,482.14 | |
| 南 | | 郊 | 15,787 | 5,171.21 | |
| 西 | | 郊 | 13,280 | 5,823.46 | 內有補徵 126.53元 |
| 北 | | 郊 | 9,740 | 3,898.27 | 內有補徵 .40元 |

附註：外一區房捐內有遺失照費一角。

北京市公署各機關十月份收支統計說明

【甲】 收入之部

本月份經臨收入總預算爲657,200.940元，計算爲812,029.831元，兩相比較，計算較預算實增154,828.891元，上年同月份經臨收入總預算爲628,473.370元，計算所收較預算增208,274.738元，兩年同月份相比較，預算較上年增列28,727.570元，計算較上年減收24,718.277元，茲分別詳述如下：

本年十月份各機關計算收入，以財政局收入，位居第一，佔總數百分之五九·五二，經臨總計爲483,293.311元，上年同月份亦位居第一，佔總數百分之六九·三五，經臨總計爲580,227.958元，兩相比較，則本年本月減收96,934.647元，計正項收入減49,728.792元（牙行營業稅減收275.000元，屠宰營業稅減收1,732.300元，土藥營業稅減收124,497.660元，公益捐減收165.000元，公地公產售價減收1,195.99元，田賦增收652.794元，契稅增收38,550.797元，普通營業稅增收1,856.050元，菸酒營業牌照稅增收2,689.000元，舖捐增收4,143.800元，車捐增收8,977.382元，樂戶及妓捐增收370.500元，娛樂捐增收162.000元，筵席捐增收12,929.700元，房地轉移費增收7,805.135元，各項收入增減相抵，實減如上數），雜項收入減7,463.785元（書狀單照費減收2,200.570元，雜項收入減收17,514.600元，租金增收6,203.400元，罰金增收732.645元，註冊費增收5,019.770元，手續費增收295.570元，各項收入增減相抵，實減如上數）補助收入減39,742.070元（警察津貼補助費減收46,742.000元，教育局經費補助費減收6,189.000元，防疫補助費減收2,000.000元，外籍數薪補助費增收8,161.330元，各中小學校等補助費增收3,087.600元，教育局通譯員薪補助費增收55.000元，好朋友刊物等補助費增收785.000元，簡短小學補助費增收3,100.000元，各項補助收入增減相抵，實減如上數），詳見附表(一)。

警察局收入，位居第二，佔總數百分之三二·五九，經臨總計爲264,659.790元，上年同月份亦位居第二，佔總數百分之二七·一三，經臨總計爲226,986.230元，兩相比較，則本年本月增收37,673.560元，計正項收入增23,371.720元（房捐增收1,358.630元，車捐增收212.000元，娛樂捐增收4,080.200元，公益捐增收17,720.890元，以上各項共增如上數）雜項收入增14,301.840元（書狀單照費增收687.700元，登記費增收4,415.640元，檢驗費增收4,809.730元，手續費增收665.650元，試驗費增收9.000元，租金增收101.680元，其他收入增收8,172.270元，罰金減收4,559.830元，各項收入增減相抵，實增如上數），詳見附表(二)。

教育局收入，位居第三，佔總數百分之四·二一，經臨總計為34,184.080元，上年同月份，位居第六，佔總數百分之〇·五四，經臨總計為4,500.600元，兩相比較，則本年本月增收29,684.080元，計雜項收入增29,684.080元（學費增收29,545.600元，雜項收入增收138.480元，共增收如上數）詳見附表(六)。

頤和園事務所收入，位居第四，佔總數百分之一·四八，經臨總計為12,062.160元，上年同月份，位居第三，佔總數百分之〇·九一，經臨總計為7,602.670元，兩相比較，則本年本月增收4,459.490元，計正項收入增298.340元（係產品售價），雜項收入增4,161.150元（遊覽入門券價增收2,446.450元，各項租金增收1,447.900元，其他收入增收266.800元，各項收入共增如上數）詳見附表(七)。

工務局收入，位居第五，佔總數百分之〇·七四，經臨總計為6,013.800元，上年同月份，位居第四，佔總數百分之〇·六九，經臨總計為5,769.610元，兩相比較，本年本月份增收244.190元，計正項收入增175.740元（係廣告捐），雜項收入增68.450元（各項罰金增收113.680元，書狀單照費增收1,038.970元，註冊費增收10.000元，手續費增收28.600元，各項租金減收746.500元，雜項收入減收376.300元，各項收入增減相抵，實增如上數），詳見附表(三)。

衛生局收入，位居第六，佔總數百分之〇·六三，經臨總計為5,108.900元，上年同月份，位居第七，佔總數百分之〇·四〇，經臨總計為3,360.450元，兩相比較，本年本月增收1,748.450元，計雜項收入增1,748.450元（書狀單照費增收157.200元，檢驗費增收1,005.500元，醫院號金及房費增收878.000元，罰金增收50.000元，租金減收56.500元，試驗費減收285.750元，各項收入增減相抵實增如上數）詳見附表(四)。

社會局收入，位居第七，佔總數百分之〇·四三，經臨總計為3,522.090元，上年同月份，位居第五，佔總數百分之〇·五七，經臨總計為4,731.610元，兩相比較，本年本月份減收1,209.520元，計雜項收入減1,209.520元（書狀單照費減收1,689.710元，登記費增收23.500元，各項罰金增收4.750元，雜項收入增收451.940元，各項收入增減相抵，實減如上數），詳見附表(五)。

墳廟事務所收入，位居第八，佔總數百分之〇·二六，經臨總計為2,146.170元，上年同月份亦位居第八，佔總數百分之〇·二〇，經臨總計為1,710.376元，兩相比較，本年本月增收435.794元，計雜項收入增435.794元（係遊覽入門券價），詳見附表(八)。

公私產業委員會收入，位居第九，佔總數百分之〇·〇九，經臨總計為710.470

先，上年同月份亦位居的九，佔總數百分之〇·一一，經臨總計為930.750元，兩相比較，則本年本月減收220.280元，計雜收入減220.280(係租金)，詳見附表(十一)。

靜宜園事務所收入，位居第十，佔總數百分之〇·〇三，經臨總計為206.000元，上年同月份，因尚未成立，故無收入，詳見附表(十二)。

國貨陳列館收入，位居第十一，佔總數百分之〇·〇二，經臨總計為123.060元，上年同月份亦位居第十一，佔總數百分之〇·〇一，經臨總計為129.094元，兩相比較，則本年本月減收6.034元，計雜項收入減6.034元(遊覽入門券價減收2.400元，各項租金減收3.634元，共減如上數)詳見附表(十)。

農事試驗場於二十七年十一月歸併實業部管轄，本年無收入，上年同月份為799.360元，詳見附表(九)。

本年各項計算收入，以房捐計算收入，位居第一，計為148,688.740元，佔總數百分之一八·三六，較所列預算增收1,888.740元，上年同月份計算收入為147,330.110元，位居第二，佔總數百分之一七·六一，較所列預算增收7,330.110元，兩相比較，本年十月份預算增列6,800.000元，計算增收1,358.630元。

各項補助費計算收入，位居第二，計為110,794.130元，佔總數百分之一三·六五，較所列預算增收8,261.330元，上年同月份，計算收入為150,536.200元，位居第一，佔總數百分之一七·九九，較所列預算無增減，兩相比較，本年預算減列48,003.400元(警察津貼補助費減列46,742.000元，教育局經費補助費減列6,189.000元，防疫補助費減列2,000.000元，外籍教員薪補助費增列785.000元，各中小學校增班經費等補助費增列2,987.600元，教育局通譯員薪補助費增列55.000元，簡短小學補助費增列3,100.000元，各項補助費收入，增減相抵，實減如上數)，計算減收39,742.070元(警察津貼補助費減收46,742.000元，教育局經費補助費減收6,189.000元，防疫補助費減收2,000.000元，外籍教員薪補助費增收8,161.330元，各中小學校增班經費等補助費增收3,087.600元，教育局通譯員薪補助費增收55.000元，好朋友刊物等補助費增收785.000元，簡短小學補助費增收3,100.000元，各項補助費收入，增減相抵，實減如上數)。

契稅計算收入，位居第三，計為96,839.380元，佔總數百分之一一·九六，較所列預算增收52,189.380元，上年同月份計算收入為58,288.583元，位居第四，佔總數百分之六·九六，較所列預算增收8,288.583元，兩相比較，本年十月份預算減列5,350.000元，計算增收38,550.797元。

車捐計算收入，位居第四，計為54,344.250元(財政局經收53,684.250元，警

察局經收660.000元)，佔總數百分之六·六九，較所列預算增收17,984.250元，上年同月份計算收入為45,154.868元（財政局經收44,706.868元，警察局經收448,000元），位居第五，佔總數百分之五·四〇，較所列預算增收4,854.868元，兩相比較，本年十月份預算減列3,940.000元，計算增收9,189.382元。

普通營業稅計算收入，位居第五，計為43,385.810元，佔總數百分之五·三五，較所列計算增收6,567.810元，上年同月份計算收入為41,529.760元，位居第六，佔總數百分之四·九六，較所列預算增收7,529.760元，兩相比較，本年十月份預算增列2,818.000元，計算增收1,856.050元。

檢驗費計算收入，位居第六，計為37,150.300元（警察局經收35,065.300元，衛生局經收2,085.000元），佔總數百分之四·五七，較所列預算增收12,577.300元，上年同月份計算收入為31,335.070元（警察局經收30,255.570元，衛生局經收1,079.500元），位居第八，佔總數百分之三·七四，較所列預算增收9,579.070元，兩相比較，本年十月份預算增列2,817.000元，計算增收5,815.230元。

舖捐計算收入，位居第七，計為38,905.400元，佔總數百分之四·五五，較所列預算增收4,813.400元，上年同月份計算收入為34,759.600元，亦位於第七，佔總數百分之四·一五，較所列預算減收240.400元，兩相比較，本年十月份預算減列910.000元，計算增收4,143.800元。

學費計算收入，位居第八，計為34,045.600元，佔總數百分之四·一九，較所列預算增收26,045.600元，上年同月份計算收入為4,500.000元，位居第二十二，佔總數百分之〇·五三，兩相比較，本年十月份預算增列8,000.000元，計算增收29,545.600元。

筵席捐計算收入，位居第九，計為25,033.970元，佔總數百分之三·〇九，較所列預算增收15,806.970元，上年同月份計算收入為12,104.270元，位居第十六，佔總數百分之一·四五，較所列預算增收2,104.270元，兩相比較，本年十月份預算減列773.000元，計算增收12,929.700元。

屠宰營業稅計算收入，位居第十，計為24,050.100元，佔總數百分之二·九六，較所列預算增收8,595.100元，上年同月份計算收入為25,782.400元，位居第九，佔總數百分之三·〇八，較所列預算增收8,282.400元，兩相比較，本年十月份預算減列2,045.000元，計算減收1,732.300元。

房地轉移費計算收入，位居第十一，計為21,300.800元，佔總數百分之二·六三，較所列預算增收8,755.800元，上年同月份計算收入為13,495.665元，位居第十

五，佔總數百分之一·六一，較所列預算增收 3,495.665 元，兩相比較，本年十月份預算增列 2,545.000 元，計算增收 7,805.135 元。

菸酒營業牌照稅計算收入，位居第十二，計為 20,776.500 元，佔總數百分之二·五六，較所列預算增收 14,204.500 元，上年同月份計算收入為 18,087.500 元，位居第十一，佔總數百分之二·一六，較所列預算增收 87.500 元，兩相比較，本年十月份預算減列 11,428.000 元，計算增收 2,689.000 元。

登記費計算收入，位居第十三，計為 19,784.940 元（警察局經收 19,751.440 元，社會局經收 33.500 元），佔總數百分之二·四四，較所列預算增收 4,601.940 元，上年同月份計算收入為 15,345.800 元，位居第十二，佔總數百分之一·八三，較所列預算增收 4,372.800 元，兩相比較，本年十月份預算增列 4,210.000 元，計算增收 4,439.140 元。

娛樂捐計算收入，位居第十四，計為 18,587.360 元（財政局經收 2,137.500 元，警察局經收 16,449.860 元），佔總數百分之二·二九，較所列預算增收 6,687.360 元，上年同月份計算收入為 14,345.160 元（財政局經收 1,975.500 元，警察局經收 12,369.660 元），位居第十三，佔總數百分之一·七二，較所列預算增收 4,845.160 元，兩相比較，本年十月份預算增列 2,400.000 元，計算增收 4,242.200 元。

公益捐計算收入，位居第十五，計為 18,015.890 元（財政局經收 295.000 元，警察局經收 17,720.890 元），佔總數百分之二·一〇，較所列預算增收 970.890 元，上年同月份計算收入為 460.000 元（為財政局經收），位居第二十七，佔總數百分之〇·〇六，較所列預算減收 40.000 元，兩相比較，本年十月份預算增列 16,545.000 元，計算增收 17,555.890 元。

租金計算收入，位居第十六，計為 15,634.680 元（財政局經收 12,058.600 元，警察局經收 101.680 元，工務局經收 645.900 元，衛生局經收 22.000 元，頤和園事務所經收 1,798.200 元，國貨陳列館經收 91.830 元，公私產業委員會經收 710.470 元，靜宜園事務所經收 206.000 元），佔總數百分之一·九三，較所列預算增收 6,698.680 元，上年同月份計算收入為 8,702.614 元（財政局經收 5,855.200 元，工務局經收 1,392.400 元，衛生局經收 78.500 元，頤和園事務所經收 350.300 元，國貨陳列館經收 95.464 元，公私產業委員會經收 930.750 元），位居第十七，佔總數百分之一·〇五，較所列預算增收 145.614 元，兩相比較，本年十月份預算增列 379.000 元，計算增收 6,932.066 元。

其他計算收入，位居第十七，佔總數百分之一·六四，計為13,295.010元（警察局經收10,139.270元，工務局經收712.400元，社會局經收456.340元，教育局經收138.480元，頤和園事務所經收1,848.520元），較所列預算增收2,713.870元，上年同月份計算收入為22,171.070元（財政局經收17,514.600元，警察局經收1,967.000元，工務局經收1,088.700元，社會局經收4,400元，頤和園事務所經收1,581.720元，農事試驗場經收14.650元），位居第十，佔總數百分之二·六五，較所列預算減收1,748.100元，兩相比較，本年十月份預算減列13,338.030元，計算增收8,876.060元。

土藥營業稅計算收入，位居第十八，佔總數百分之一·五四，計為12,497.450元，較所列預算減收62,502.550元，上年同月份為136,995.110元，位居第三，佔總數百分之一六·三七，較所列預算增收126,995.110元，兩相比較，本年十月份預算增列65,000.000元，計算減收124,497.660元。

書狀單照費計算收入，位居第十九，計為11,637.590元（財政局經收1,268.050元，警察局經收4,405.600元，工務局經收2,618.490元，衛生局經收408.200元，社會局經收2,937.250元），佔總數百分之一·四三，較所列預算增收4,039.590元，上年同月份計算收入為13,644.000元（財政局經收3,468.620元，警察局經收3,717.900元，工務局經收1,579.520元，衛生局經收251.000元，社會局經收4,626.960元），位居第十四，佔總數百分之一·六三，較所列預算增收6,005.000元，兩相比較，本年十月份預算增列41.000元，計算減收2,006.410元。

遊覽入門券價計算收入，位居第二十，計為10,294.500元（頤和園事務所經收8,117.100元，壇廟事務所經收2,146.170元，國貨陳列館經收31,230元）佔總數百分之一·二七，較所列預算增收3,171.500元，上年同月份，計算收入為8,074.386元（頤和園事務所經收5,670.650元，壇廟事務所經收1,710.376元，農事試驗場經收659.730元，國貨陳列館經收33.630元），位居第十九，佔總數百分之〇·九六，較所列預算增收2,796.386元，兩相比較，本年十月份預算增列1,845.000元，計算增收2,220.114元。

手續費計算收入，位居第二十一，計為9,508.490元（財政局經收295.570元，警察局經收9,184.320元，工務局經收28.600元），佔總數百分之一·一七，較所列預算增收3,601.490元，上年同月份計算收入為8,518.670元（警察局經收），位居第十八，佔總數百分之一·〇二，較所列預算增收1,948.670元，兩相比較，本年十月份預算減列663.000元，計算增收989.820元。

樂戶及妓捐計算收入，位居第二十二，計為6,907.000元，佔總數百分之〇·八六，較所列預算增收589.000元，上年同月份計算收入為6,536.500元，位居第二十一，佔總數百分之〇·七八，較所列預算增收36.500元，兩相比較，本年十月份預算減列182.000元，計算增收370.500元。

牙行營業稅計算收入，位居第二十三，計為4,029.000元，佔總數百分之〇·七二，較所列預算增收3,043.000元，上年同月份計算收入為4,304.000元，位居第二十三，佔總數百分之〇·五二，較所列預算增收304.000元，兩相比較，本年十月份預算減列3,014.000元，計算減收275.000元。

註冊費計算收入，位居第二十四，計為5,029.770元（財政局經收5,019.770元，工務局經收10.000元），佔總數百分之〇·六二，較所列預算增收1,663.770元，上年同月份無收入，兩相比較，本年十月份預算增列3,362.000元，計算增收5,029.770元。

罰金計算收入，位居第二十五，計為4,383.560元（財政局經收1,560.030元，警察局經收2,483.690元，工務局經收184.840元，衛生局經收60.000元，社會局經收95.000元），佔總數百分之〇·五四，較所列預算增收1,395.560元，上年同月計算收入計為8,042.315元（財政局經收827.385元，警察局經收7,043.520元，工務局經收71.160元，衛生局經收10.000元，社會局經收90.250元），位居第二十，佔總數百分之〇·九六，較所列預算增收6,664.315元，兩相比較，本年十月份預算增列1,610.000元，減收3,658.755元。

醫院號金及房費計算收入，位居第二十六，計為2,424.450元，佔總數百分之〇·三〇，較所列預算增收1,253.450元，上年同月份計算收入為1,546.450元，位居第二十六，佔總數百分之〇·一九，較所列預算增收1,113.450元，兩相比較，本年十月份預算增列738.000元，計算增收878.000元。

廣告捐計算收入，位居第二十七，計為1,813.570元，佔總數百分之〇·二三，較所列預算增收436.570元，上年同月份計算收入為1,637.830元，位居第二十五，佔總數百分之〇·二〇，較所列預算增收163.830元，兩相比較，本年十月份預算減列97.000元，計算增收175.740元。

公產公地售價計算收入，位居第二十八，計為1,472.020元，佔總數百分之〇·一八，較所列預算減收927.980元，上年同月份計算收入為2,668.010元，位居第二十四，佔總數百分之〇·三二，較所列預算減收831.990元，兩相比較，本年十月份預算減列1,100.000元，計算減收1,195.990元。

田賦計算收入，位居第二十九，計為 984.981 元，佔總數百分之〇·一三，較所列預算增收 139.981 元，上年同月份計算收入為 332.187 元，位居第二十九，佔總數百分之〇·〇四，較所列預算減收 167.813 元，兩相比較，本年十月份預算增列 345.000 元，計算增收 652.794 元。

產品售價計算收入，位居第三十，計為 298.340 元（為頤和園事務所經收），佔總數百分之〇·〇四，較所列預算減收 286,660 元，上年同月份計算收入為 124.980 元（為農事試驗場經收），位居第三十，佔總數百分之〇·〇一，較所列預算減收 311.020 元，兩相比較，本年十月份預算增列 149.000 元，計算增收 173.360 元。

試驗費計算收入，位居第三十一，計為 118.250 元（警察局經收 9.000 元，衛生局經收 109.250 元），佔總數百分之〇·〇一，較所列預算減收 150.750 元，上年同月份計算收入為 395.000 元（為衛生局經收），位居第二十八。佔總數百分之〇·〇五，較所列預算增收 175.000 元，兩相比較，本年十月份預算增列 49.000 元，計算減收 276.750 元。

【乙】 支出之部

本年本月份經臨支出總預算為 921,289.550 元，計算為 723,924.100 元，兩相比較，計算較預算減支 197,365.450 元，其銳減原因係本月份警察局服裝費年款約 166,809.730 元，又社會局救濟院冬季服裝費 377.520 元，並該院棉衣被褥鞋襪費約 7,300.000 元，等費之計算另案造報所影響所致，上年同月份，經臨支出總預算為 632,192.030 元，計算為 609,479.360 元，較預算減支 22,712.670 元，兩年同月份相比較，預算較上年增列 289,097.520 元（市公署增列 22,967.560 元，警察局增列 156,000.680 元，財政局增列 7,079.560 元，工務局增列 16,161.97 元，社會局增列 9,937.130 元，教育局增列 43,665.340 元，衛生局增列 32,923.000 元，自治事務監理處增列 132.200 元，頤和園事務所增列 3,564.000 元，墳廟事務所增列 372.000 元，國貨陳列館增列 73.680 元，通俗圖書館增列 51.000 元，靜宜園事務所增列 1,483.900 元，農事試驗場減列 4,319.500 元，各機關補助費減列 995.000 元，以上各機關支出預算增減相抵，增列如上數）詳見第 9 頁北京市公署各機關支出預算與計算比較表。

本年十月份之支出計算經臨總計為 723,924.100 元，較上年同月份增支 114,444.740 元，茲就機關別分述如下：

警察局經臨費計算支出為 298,060.760 元（經常費為 250,438.480 元，臨時費為 47,622.280 元），佔總數百分之四一·一八，位居第一，上年同月份為 303,350.920

元(經常費為201,179.950元，臨時費為102,170.970元)佔總數百分之四九·七七，亦位居第一，兩相比較，本年十月份減支5,290.160元，詳見附表(2)。

教育局經臨費計算支出為154,393.630元(經常費為130,920.630元，臨時費為23,473.000元)佔總數百分之二一·三三，位居第二，上年同月份為102,355.600元(經常費為100,321.020元，臨時費為2,034.580元)佔總數百分之一六·七九，亦位居第二，兩相比較，本年十月份增支52,038.030，詳見附表(6)。

市公署經臨費計算支出為67,086.270元(經常費為52,816.940元，臨時費為14,269.330元)佔總數百分之九·二七，位居第三，上年同月份為43,740.650元(經常費為34,667.830元，臨時費為9,072.820元)，佔總數百分之七·一九，位居第四，兩相比較，本年十月份增支23,345.620元，詳見附表(1)。

財政局經臨費計算支出為63,326.960元(經常費為46,943.280元，臨時費為16,383.680元)，佔總數百分之八·七五，位居第四，上年同月份為59,181.280元(經常費為46,009.990元，臨時費為13,171.290元)佔總數百分之九·七一，位居第三，兩相比較，本年十月份增支4,145.680元，詳見附表(3)。

衛生局經臨費計算支出為59,637.24元(經常費為47,890.880元，臨時費為11,747.400元)，佔總數百分之八·二四，位居第五，上年同月份為38,626.370元(經常費為31,076.250元，臨時費為7,550.120元)佔總數百分之六·三四，亦位居第五，兩相比較，本年十月份增支21,011.910元，詳見附表(7)。

工務局經臨費計算支出為44,556.370元(經常費為32,550.730元，臨時費為12,005.640元)，佔總數百分之六·一六，位居第六，上年同月份為29,574.620元(經常費為28,432.620元，臨時費為1,142.000元)，佔總數百分之四·八五，亦位居第六，兩相比較，本年十月份增支14,981.750元，詳見附表(4)。

社會局經臨費計算支出為19,792.850元(經常費為16,956.520元，臨時費為2,836.330元)，佔總數百分之二·七四，位居第七，上年同月份為15,807.130元(經常費為14,642.810元，臨時費為1,164.320元)，佔總數百分之二·五九，亦位居第七，兩相比較，本年十月份增支3,985.720元，詳見附表(5)。

頤和園事務所經臨費計算支出為8,080.080元(經常費為4,257.080元，臨時費為3,823.000元)佔總數百分之一·一二，位居第八，上年同月份為4,919.91元(經常費為3,962.910元，臨時費為957.000元)，佔總數百分之〇·八一，亦位居第八，兩相比較，本年十月份增支3,160.170元，詳見附表(9)。

各機關補助經臨費計算支出為2,715.000元(經常費為2,410.000元，臨時費為

305,000元) 佔總數百分之〇·三八，位居第九，上年同月份為3,710,000元(係經常費)，佔總數百分之〇·六一，位居第七，兩相比較，本年十月份減支995,000元，詳見附表(15)。

壇廟事務所經臨費計算支出為2,190,900元(經常費為1,915,900元，臨時費為275,000元)，佔總數百分之〇·二六，位居第十，上年同月份為1,812,930元(係經常費)，佔總數百分之〇·三〇，位居第十一，兩相比較，本年十月份增支377,970元，詳見附表(10)。

自治事務監理處經臨費計算支出為1,826,710元(經常費為1,734,710元，臨時費為92,000元) 佔總數百分之〇·二五，位居第十一，上年同月份為1,695,020元(係經常費)，佔總數百分之〇·二七，位居第十二，兩相比較，本年十月份增支131,690元，詳見附表(8)。

靜宜園事務所經臨費計算支出為1,483,230元(經常費為1,373,230元，臨時費為110,000元)，佔總數百分之〇·二一，位居第十二，上年同月份因尚未成立，故無支付，詳見附表(13)。

國貨陳列館經臨費計算支出為495,640元(經常費為448,640元，臨時費為47,000元)，佔總數百分之〇·〇七，位居第十三，上年同月份為422,120元(經常費為282,800元，臨時費為139,320元)，佔總數百分之〇·〇七，亦位居第十三，兩相比較，本年十月份增支73,520元，詳見附表(11)。

通俗圖書館經臨費計算支出為277,420元(經常費為246,420元，臨時費為31,000元) 佔總數百分之〇·〇四，位居第十四，上年同月份為226,250元(經常費為226,250元)，佔總數百分之〇·〇四，位居第十四，兩相比較，本年十月份增支51,170元，詳見附表(12)。

農事試驗場由二十七年十一月歸併實業部管轄，故本年無支付，上年同月份為4,056,560元，詳見附表(14)。

南同市會計

現金收支

北京市公署財政局市會計現金收支比較表

二十九年一月份

(單位:國幣元)

| 收 | 入 | 支 | 出 | 淨 | 盈 |
|------|-------------|--------|-------------|---|------------|
| 總計 | 895,116,170 | 總計 | 818,170,510 | | 76,945,660 |
| 正項收入 | 605,911,450 | 各機關經常費 | 672,726,460 | | |
| 雜項收入 | 157,408,380 | 各機關臨時費 | 137,616,050 | | |
| 補助收入 | 131,796,340 | 經常協助費 | 2,610,000 | | |
| | | 臨時協助費 | 1,500,000 | | |
| | | 撫卹費 | 1,518,000 | | |
| | | 雜項支出 | 2,200,000 | | |

北京市公署財政局市會計現金收入比較表

二十九年一月份與上年同月份

(單位:國幣元)

| 總計 | 二十九年一月份 | 上年同月份 | 比較增(+)或減(-) | 備考 |
|---------------|-------------|-------------|---------------|----|
| 總計 | 895,116,170 | 962,558,870 | - 67,442,700 | |
| 正項收入 | 605,911,450 | 539,753,820 | + 66,157,630 | |
| 田契管房公房舖車樂娛樂廣公 | 3,055,570 | 1,906,290 | + 1,149,280 | |
| 地稅 | 96,742,130 | 65,960,830 | + 30,781,300 | |
| 地稅 | 154,671,100 | 158,724,560 | - 4,053,460 | |
| 地稅 | 16,264,460 | 14,037,780 | + 2,226,680 | |
| 地稅 | 359,550 | 9,962,230 | - 9,602,680 | |
| 地稅 | 148,951,100 | 146,507,530 | + 2,443,570 | |
| 地稅 | 38,820,200 | 35,131,500 | + 3,688,700 | |
| 地稅 | 68,506,610 | 64,463,090 | + 4,043,520 | |
| 地稅 | 6,604,500 | 5,976,000 | + 628,500 | |
| 地稅 | 22,206,420 | 15,366,400 | + 6,840,020 | |
| 地稅 | 30,689,770 | 14,618,810 | + 16,070,960 | |
| 地稅 | 819,850 | 1,105,380 | - 285,530 | |
| 地稅 | 18,220,190 | 5,993,420 | + 12,226,770 | |
| 地稅 | 157,408,380 | 148,712,080 | + 8,696,300 | |
| 地稅 | 14,731,940 | 7,814,180 | + 6,917,760 | |
| 地稅 | 6,454,950 | 11,557,640 | - 5,102,690 | |
| 地稅 | 14,507,260 | 12,169,120 | + 2,338,140 | |
| 地稅 | 20,641,150 | 16,838,200 | + 3,802,950 | |
| 地稅 | 10,396,130 | 4,238,910 | + 6,157,220 | |
| 地稅 | 23,108,320 | 8,739,070 | + 14,369,250 | |
| 地稅 | 51,126,430 | 37,105,550 | + 14,020,880 | |
| 地稅 | | 700,250 | - 700,250 | |
| 地稅 | | 6,144,400 | - 6,144,400 | |
| 地稅 | | 4,845,350 | - 4,845,350 | |
| 地稅 | 4,125,970 | 2,924,820 | + 1,201,150 | |
| 地稅 | 461,480 | 799,740 | - 338,260 | |
| 地稅 | 8,344,210 | 34,834,850 | - 26,490,640 | |
| 地稅 | 10,170 | | + 10,170 | |
| 地稅 | 448,890 | | + 448,890 | |
| 地稅 | 3,048,480 | | + 3,048,480 | |
| 地稅 | 131,796,340 | 274,092,970 | - 142,296,630 | |
| 地稅 | 77,224,800 | 50,000,000 | + 27,224,800 | |
| 地稅 | | 10,000,000 | - 10,000,000 | |
| 地稅 | | 8,048,100 | - 8,048,100 | |
| 地稅 | 1,000,000 | 1,000,000 | | |
| 地稅 | 3,571,540 | | + 3,571,540 | |
| 地稅 | | 60,000,000 | - 60,000,000 | |
| 地稅 | | 60,000,000 | - 60,000,000 | |
| 地稅 | 50,000,000 | | + 50,000,000 | |
| 地稅 | | 80,000,000 | - 80,000,000 | |
| 地稅 | | 5,044,870 | - 5,044,870 | |

北京市公署財政局市會計現金支出比較表

二十九年一月份與上年同月份

(單位：國幣元)

| | 二十九年一月份 | 上年同月份 | 比較 增(+)或減(-) | 備 考 |
|---------------|--------------------|--------------------|--------------------|-----|
| 總 計 | 818,170.510 | 822,331.370 | - 4,160.860 | |
| 各機關經常費 | 672,726.460 | 589,659.120 | + 83,067.340 | |
| 市公署經費 | 22,956.120 | 23,265.580 | - 409.460 | |
| 社會局暨附屬經費 | 21,366.610 | 18,586.660 | + 2,779.950 | |
| 警察局暨附屬經費 | 284,669.270 | 260,586.500 | + 24,082.770 | |
| 財政局經費 | 46,298.280 | 33,803.500 | + 12,494.780 | |
| 教育局暨各校館等教育經費 | 162,663.000 | 139,473.530 | + 23,189.470 | |
| 衛生局暨附屬經費 | 54,535.170 | 50,563.190 | + 3,971.980 | |
| 工務局經費 | 35,389.030 | 32,376.000 | + 3,013.030 | |
| 管理頤和園事務所經費 | 4,035.490 | 3,829.500 | + 205.990 | |
| 管理靜宜園事務所經費 | 1,117.780 | 922.000 | + 195.780 | |
| 管理壇廟事務所經費 | 1,803.330 | 1,621.000 | + 182.330 | |
| 通俗圖書館經費 | 412.690 | 342.000 | + 70.690 | |
| 國貨陳列館經費 | 600.580 | 542.000 | + 58.580 | |
| 自治事務監理處經費 | 1,904.110 | 1,756.000 | + 148.110 | |
| 市公署暨各機關油脂費 | 28,411.000 | 14,620.750 | + 13,790.250 | |
| 市公署暨各機關水電費 | 140.000 | 1,722.910 | - 1,582.910 | |
| 市公署暨各局處統制煤費 | 6,424.000 | 5,548.000 | + 876.000 | |
| 各機關臨時費 | 137,616.050 | 223,387.250 | - 85,771.200 | |
| 市公署臨時費 | 14,996.520 | 198,415.600 | - 183,419.080 | |
| 社會局暨附屬臨時費 | 1,428.000 | 506.320 | + 921.680 | |
| 警察局暨附屬臨時費 | 75,742.980 | 1,785.460 | + 73,957.520 | |
| 財政局臨時費 | 3,545.900 | 4,996.470 | - 1,450.570 | |
| 教育局暨各校館臨時費 | 12,038.170 | 10,265.520 | + 1,772.650 | |
| 衛生局暨附屬臨時費 | 14,636.200 | 1,707.330 | + 12,928.870 | |
| 工務局臨時費 | 13,785.080 | 3,482.650 | + 10,302.430 | |
| 管理頤和園事務所臨時費 | 667.030 | 364.200 | + 302.830 | |
| 管理靜宜園事務所臨時費 | 121.000 | | + 121.000 | |
| 管理壇廟事務所臨時費 | 275.000 | | + 275.000 | |
| 通俗圖書館臨時費 | 28.550 | | + 28.550 | |
| 國貨陳列館臨時費 | 126.720 | | + 126.720 | |
| 自治事務監理處臨時費 | 92.000 | 284.700 | - 192.700 | |
| 防疫委員會臨時費 | 132.900 | 1,579.000 | - 1,446.100 | |
| 經常協助費 | 2,610.000 | 3,610.000 | - 1,000.000 | |
| 市公署經常協助費 | 300.000 | 1,300.000 | - 1,000.000 | |
| 社會局經常協助費 | 1,130.000 | 1,130.000 | | |
| 貧民救濟會經常協助費 | 400.000 | 400.000 | | |
| 改進糞便事務委員會協助費 | 120.000 | 120.000 | | |
| 整理中南海公園委員會協助費 | 60.000 | 60.000 | | |
| 市商會經常協助費 | 300.000 | 300.000 | | |
| 公私產業委員會經常協助費 | 300.000 | 300.000 | | |
| 臨時協助費 | 1,500.000 | | + 1,500.000 | |
| 警察局臨時協助費 | 1,495.000 | | + 1,495.000 | |
| 公私產業委員會臨時協助費 | 5.000 | | + 5.000 | |
| 攤 餉 費 | 1,518.000 | 475.000 | + 1,043.000 | |
| 攤 郵 費 | 1,518.000 | 475.000 | + 1,043.000 | |
| 雜 項 支 出 | 2,200.000 | 5,200.000 | - 3,000.000 | |
| 借 款 利 息 | 2,200.000 | 5,200.000 | - 3,000.000 | |

本局人事

財政局職員年齡統計 (A)

| 性 別 | 年 齡 | 總 計 | 21—25 | 26—30 | 31—35 | 36—40 | 41—45 | 46—50 | 51—55 | 56—60 | 60以上 |
|--------|--------|--------|-------|-------|-------|-------|-------|-------|-------|-------|------|
| | | | 總計 | 589 | 94 | 118 | 87 | 84 | 103 | 60 | 28 |
| 男 | | 573 | 86 | 110 | 87 | 84 | 103 | 60 | 28 | 10 | 5 |
| 女 | | 16 | 8 | 8 | | | | | | | |

二十九年二月二十九日統計

財政局職員年齡統計 (B)

| 年 齡 | 職 別 | 局 長 | 秘書 主任 | 秘書 | 專 員 | 科 長 | 主 任 | 股 長 | 稽 徵 主任 | 科 員 | 技 士 | 會 計 員 | 助 理 員 | 辦 事 員 | 稽 查 員 | 調 查 員 | 測 繪 員 | 書 記 | 總計 | |
|--------|--------|--------|----------|----|--------|--------|--------|--------|--------------|--------|--------|-------------|-------------|-------------|-------------|-------------|-------------|--------|-----|--------|
| | | | | | | | | | | | | | | | | | | | 合計 | 百分比 |
| 21—25 | | | | | | | | | | | | 21 | 1 | 12 | | 39 | 10 | 11 | 94 | 15.96 |
| 26—30 | | | | | 1 | 1 | | 1 | 3 | | | 33 | | 29 | | 23 | 9 | 18 | 118 | 20.03 |
| 31—35 | | | | 1 | 1 | | | 1 | 1 | 5 | | 39 | 1 | 17 | 1 | 13 | | 7 | 87 | 14.77 |
| 36—40 | | | | | 1 | 1 | | | 4 | | | 40 | | 15 | 2 | 10 | 1 | 10 | 84 | 14.26 |
| 41—45 | | | | | 1 | | | 4 | 1 | 16 | 1 | 30 | | 29 | 3 | 3 | 1 | 14 | 103 | 17.49 |
| 46—50 | | | | | | | | 4 | 3 | 3 | 2 | 19 | | 22 | 2 | 2 | | 3 | 60 | 10.19 |
| 51—55 | | 1 | 1 | | | | | | 1 | 3 | | 12 | | 7 | | 1 | | 2 | 28 | 4.75 |
| 56—60 | | | | | | | | | | 1 | | 3 | | 5 | | | | 1 | 10 | 1.70 |
| 60以上 | | | | | | | | | | 2 | | 3 | | | | | | | 5 | .85 |
| 總計 | | 1 | 1 | 1 | 1 | 3 | 2 | 9 | 7 | 37 | 3 | 200 | 2 | 136 | 8 | 81 | 21 | 83 | 589 | 100.00 |

註：分會計主任列於會計員欄內
臨時調查員列於調查員欄內

二十九年二月二十九日統計

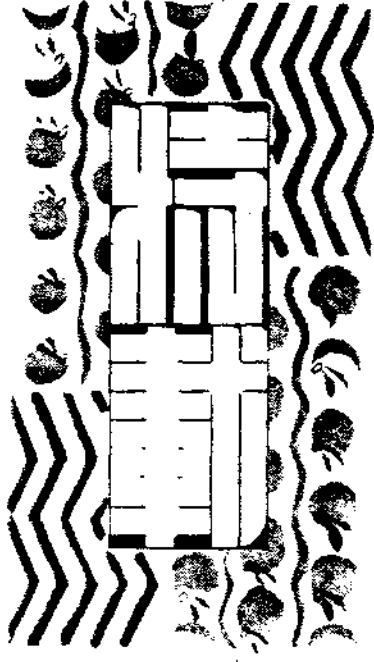

財政局經辦本市土地註冊統計表(A)

二十八年九月至十二月

| | | | | 二 十 八 年 | | | | 備 考 | |
|-------------|-----------------------|-------------|-----------------------|-----------------------------------|--------------------------------|-------------------------------|--------------------------------|----------------|--|
| | | | | 九 月 | 十 月 | 十 一 月 | 十 二 月 | | |
| 收 件 % | 所 他 移 讓 開 | 有 項 | 權 權 轉 銷 覽 | 201 97 14 | 202 3 132 11 | 153 8 149 2 | 222 1 195 10 | | |
| | 共 計 | | | 312 | 348 | 312 | 428 | | |
| | 驗 契 % | 所 他 移 | 有 項 | 權 權 轉 | 452 1 90 | 374 60 | 389 7 92 | 348 7 94 | |
| | | 共 計 | | | 543 | 434 | 488 | 449 | |
| | | 公 告 % | | | 390 | 330 | 450 | 330 | |
| 註 冊 % | 所 他 移 | 有 項 | 權 權 轉 | 1,111 18 89 | 2,607 7 88 | 2,185 4 109 | 259 1 93 | | |
| | 共 計 | | | 1,218 | 2,702 | 2,298 | 353 | | |
| | 收 費 ▲ | | | 6,458.83 | 5,019.77 | 7,054.59 | 7,250.03 | | |
| 結 狀 % | | | 1,874 | 2,790 | 2,289 | 253 | | | |
| 發 狀 % | 所 他 移 | 有 項 | 權 權 轉 | 325 3 28 | 619 4 155 | 341 1 63 | 2,919 12 79 | | |
| | 共 計 | | | 356 | 778 | 465 | 3,010 | | |

※單位：件
▲單位：元

財政局經辦本市土地註冊統計表(B)

二十八年與二十七年比較

| | | | | 二十七年 | 二十八年 | 較上年 增(+)或減(-) | 備 考 |
|-------------|---|---|---|------------|------------|------------------|--------|
| 收 | 所 | 有 | 權 | 6,442 | 6,342 | - 100 | |
| | 他 | 項 | 權 | 435 | 20 | - 415 | |
| | 移 | | 轉 | 338 | 1,241 | + 903 | |
| | 塗 | | 銷 | 227 | 146 | - 81 | |
| | 闕 | | 覽 | | | | |
| 件 ✕ | 共 | | 計 | 7,442 | 7,749 | + 307 | |
| 驗 | 所 | 有 | 權 | 6,673 | 4,588 | - 2,085 | |
| | 他 | 項 | 權 | 279 | 15 | - 264 | |
| | 移 | | 轉 | 247 | 841 | + 594 | |
| 契 ✕ | 共 | | 計 | 7,199 | 5,444 | - 1,755 | |
| 公 告 ✕ | 所 | 有 | 權 | 6,805 | 4,585 | - 2,240 | |
| 註 | 所 | 有 | 權 | 5,064 | 10,167 | + 5,103 | |
| | 他 | 項 | 權 | 236 | 83 | - 153 | |
| | 移 | | 轉 | 286 | 875 | + 589 | |
| 冊 ✕ | 共 | | 計 | 5,586 | 11,125 | + 5,539 | |
| 收 費 ▲ | 註 | 冊 | 費 | 42,733,809 | 68,129,040 | + 25,395,231 | |
| 籍 狀 ✕ | 所 | 有 | 權 | 1,706 | 11,428 | + 9,722 | |
| 登 | 所 | 有 | 權 | 3,931 | 6,677 | + 2,746 | |
| | 他 | 項 | 權 | 233 | 71 | - 162 | |
| | 移 | | 轉 | 249 | 752 | + 503 | |
| 狀 ✕ | 共 | | 計 | 4,413 | 7,500 | + 3,087 | |

✕單位：件
▲單位：元

財政局經辦本市房地轉移統計表(A)

二十八年九月至十二月與上年同月份比較

收費額單位：元

| | 二十七年 | | | 二十八年 | | | 較上年同月份增(+)或減(-) | | | 備考 |
|-------|------|------|------------|------|------|------------|-----------------|-------|-------------|----|
| | 呈報件數 | 核准件數 | 收費額 | 呈報件數 | 核准件數 | 收費額 | 呈報件數 | 核准件數 | 收費額 | |
| 九 月 | 553 | 443 | 19,310,695 | 401 | 375 | 16,924,590 | - 152 | - 68 | - 2,386,105 | |
| 十 月 | 472 | 381 | 13,495,665 | 440 | 505 | 21,300,800 | - 32 | + 124 | + 7,805,135 | |
| 十 一 月 | 502 | 594 | 19,710,850 | 363 | 478 | 18,285,900 | - 139 | - 116 | - 1,424,950 | |
| 十 二 月 | 505 | 516 | 20,601,946 | 516 | 398 | 16,392,070 | + 11 | - 118 | - 4,209,876 | |

財政局經辦本市房地轉移統計表(B)

二十八年與二十七年比較

收費額單位：元

| | 二十七年 | 二十八年 | 二十八年較二十七年 增(+)或減(-) | 備考 |
|---------|-------------|-------------|------------------------|----|
| 呈 報 件 數 | 5,123 | 5,971 | + 848 | |
| 核 准 件 數 | 4,527 | 5,294 | + 767 | |
| 收 費 額 | 158,556,335 | 211,041,970 | + 52,485,635 | |

財政局經徵本市契稅統計表(A)

金額單位：元

| 二十八年月份 | | 總計 | 買契 | 典契 | 建築契 | 教會永租 | 教會建築 | 備考 |
|--------|----|------------|------------|---------|------------|-----------|---------|----|
| 七月 | 件數 | 772 | 550 | 1 | 220 | | 1 | |
| | 金額 | 71,102,033 | 65,775,343 | 16,000 | 5,307,540 | | 3,150 | |
| 八月 | 件數 | 767 | 538 | 3 | 224 | 1 | 1 | |
| | 金額 | 73,992,350 | 62,476,890 | 128,000 | 9,842,700 | 1,540,000 | 4,760 | |
| 九月 | 件數 | 805 | 587 | 2 | 210 | 3 | 3 | |
| | 金額 | 85,016,033 | 76,004,043 | 80,000 | 8,762,810 | 107,370 | 61,810 | |
| 十月 | 件數 | 914 | 669 | | 242 | | 3 | |
| | 金額 | 96,800,212 | 87,347,447 | | 9,385,915 | | 66,850 | |
| 十一月 | 件數 | 856 | 603 | | 248 | | 5 | |
| | 金額 | 93,466,707 | 84,719,857 | | 8,422,680 | | 324,170 | |
| 十二月 | 件數 | 992 | 678 | 4 | 309 | | 1 | |
| | 金額 | 97,682,189 | 79,066,059 | 230,000 | 18,263,910 | | 122,220 | |

財政局經徵本市契稅統計表(B)

金額單位：元

| | | 二十七年 | 二十八年 | 二十八年與二十七年同 月比較增(+)或減(-) | 備考 |
|------|----|-------------|-------------|----------------------------|----|
| 半年總計 | 件數 | 4630 | 5106 | + 476 | |
| | 金額 | 424,627,431 | 518,059,524 | + 93,432,093 | |
| 七月 | 件數 | 708 | 772 | + 64 | |
| | 金額 | 56,166,630 | 71,102,033 | + 14,935,394 | |
| 八月 | 件數 | 707 | 767 | + 60 | |
| | 金額 | 60,440,501 | 73,992,350 | + 13,551,849 | |
| 九月 | 件數 | 720 | 805 | + 85 | |
| | 金額 | 77,039,274 | 85,016,033 | + 7,976,759 | |
| 十月 | 件數 | 613 | 914 | + 301 | |
| | 金額 | 57,733,523 | 96,800,212 | + 39,066,689 | |
| 十一月 | 件數 | 935 | 856 | - 79 | |
| | 金額 | 82,667,024 | 93,466,707 | + 10,799,683 | |
| 十二月 | 件數 | 947 | 992 | + 45 | |
| | 金額 | 90,580,470 | 97,682,189 | + 7,101,719 | |