اطلاعات

چهارشنبه ۲۳ مهرماه ۱۳۵٤ - سال پنجاهم
شماره ۱٤۸۳٤ تکشماره ۱۰ ریال
۲۴ صفحه

زادروز شهبانو در استادیوم نوبنیاد جشن گرفته شد

شاهنشاه آریامهر و علیاحضرت شهبانو باتفاق والاحضرت ولیعهد در مراسم جشن زاد روز فرخنده شهبانو که در استادیوم نو بنیاد «شهبانو» برپا شده بود شرکت فرمودند. دراین مراسم اعلیحضرت کنستانتین و ملکه آن ماری نیز حضور داشتند.
درعکس آقایان پهلبد وزیر فرهنگ وهنر، هادی‌هدایتی وزیر مشاورو دکتر هوشنگ شریفی وزیرآموزش وپرورش نیز دیده میشوند.
درصفحه ۷

فروشگاه بزرگ ایران بجرم گرانفروشی محکوم شد

مدیران چای شهرزاد، جهانو دستمال کاغذی حریر جریمه شدند
درصفحه ۲۱

نرخ رسمی ویزیت پزشکان و بیمارستانها اعلام شد

نرخ تخت اورژانس ۸۰۰ ریال

تزریق عضلانی ۲۰ ریال

ویزیت پزشکان به فروردین ٥٤ بازگشت

تخت خصوصی تا ۲۰ درصد ارزان شد
درصفحه ٤

کاروان بندی زائران حج آغاز شد
درصفحه ۳

شرایط فروش آپارتمان در شهرک ها

تصمیمات تازه پلیس در جاده‌ها

تیمسار سرلشگر امینی افشار

تعداد پاسگاههای پلیس راه از ٦ به ۱۰۰ افزایش میبابد

★ هرکامیونی دارای دفترچه‌کنترل سرعت خواهد بود
★ جاده های کشور زیر پوشش‌رادار قرار میگیرد
درصفحه ٥

تعرفه گمرکی بسیاری از کالاها تغییر میکند
درصفحه ۲۱

دستور لوله کشی آب بازار صادر شد
صفحه ۲۱

① درواگذاری واحد مسکونی صاحبان زمینهای خارج از محدوده اولویت دارند

② قیمت زمین صاحبان خارج ازمحدوده بابت پیش‌قسط قبول میشود

③ ۲٥ درصد قیمت واحد مسکونی نقد خواهد بود
درصفحه ٤

تغییر شماره تلفنهای شمال تهران
درصفحه ٤

روزهای دوم و سوم‌آبان

فرانک سیناترا در تهران کنسرت میدهد
درصفحه ٤

اطلاعیه

سازمان مالی گسترش مالکیت واحدهای تولیدی

در اجرای فرمان مبارک همایونی دائر برگسترش مالکیت واحد های تولید و به استناد قانون گسترش مالکیت واحد های تولیدی مصوب سوم تیرماه ۱۳٥٤ مراتب زیر را باطلاع می رساند.

۱ـ واحد های تولیدی نامبرده زیر موظف شده‌اند نسبت به عرضه سهام به کارگران خود از طریق سازمان مالی‌گسترش مالکیت واحد های تولیدی اقدام نمایند.

۲ـ سازمان مالی گسترش مالکیت‌واحد های تولیدی سهام مذکور در بند (۱) این اطلاعیه را بقیمت تعیین شده از طرف‌شورای گسترش مالکیت واحد های تولیدی برای فروش به کارگران این واحد ها خریداری و معادل ارزش آن «اوراق قرضه گسترش مالکیت واحد های تولیدی» به‌فروشندگان سهام تسلیم می‌کند.

۳ـ مشخصات اوراق قرضه مذکور بشرح زیر است.

الف ـ سررسید اوراق قرضه، دو ساله ـ سه ساله و پنجساله به نسبت‌مساوی می باشد.

ب ـ نرخ‌بهره اوراق‌قرضه‌دوساله۹ (نه)درصد، اوراق‌قرضه سه‌ساله‌نه‌ونیم (۹ر٥)درصد و اوراق قرضه پنجساله ده (۱۰)درصد در سال می باشد و مبلغ بهره هرشش ماه‌یکبار پرداخت می گردد.

پ ـ پرداخت اصل و بهره اوراق قرضه مذکور از طرف وزارت امور اقتصادی ودارائی تضمین گردیده و پرداخت های مذکورمشمول مرورزمان نمی‌باشد.

٤ـ کارگران واحد های تولیدی مذکور در این اطلاعیه که لااقل سابقه سه سال کار در واحد خود داشته باشند در صورت تمایل به خرید سهام واحد تولیدی محل کار خود می توانند تا پایان وقت اداری روز هشتم آبان ماه ۱۳٥٤ در تهران و تا پایان وقت اداری روز دوازدهم آبانماه ۱۳٥٤ در خارج از تهران درخواست خرید سهام را که‌توسط شرکت های تعاونی مصرف کارگران بین‌آنان توزیع گردیده است تکمیل نموده و از طریق شرکت تعاونی به وزارت کار و امور اجتماعی ارسال دارند.

٥ـ بمنظور کمك به کارگران واجد شرایط وایجاد تسهیلات مالی لازم برای‌خرید سهام در سال ۱۳٥٤ مبلغ چهل هزار ریال وام بابهره چهاردرصد در سال و بازپرداخت دهسال باقساط مساوی سالانه از طرف سازمان مالی گسترش مالکیت واحد های تولیدی بهرکارگر اعطاء خواهد شد.

٦ـ سهامی که با استفاده از وام مذکوردربند ٤ این اطلاعیه خریداری می گردد تا پرداخت آخرین قسط اصل وبهره وام به عنوان وثیقه نزد سازمان مالی‌گسترش‌مالکیت واحد های تولیدی نگاهداری خواهدگردیدولی سود سهام در هرسال متعلق به کارگر صاحب سهم خواهد بود. بدیهی است کارگران می توانند مازاد برمبلغ این وام را تاهر میزان که خود استطاعت داشته باشند اقدام بخرید سهام بنمایند.

۷ـ نحوه عرضه سهام این واحد ها به سایر کارگران و کشاورزان متعاقبا اعلام خواهد گردید.

اسامی واحدهای تولیدی:

۱ـ شرکت سهامی عام توسعه‌صنایع‌بهشهر
۲ـ شرکت کارخانجات پنبه پاك کنی وروغنکشی پارس (سهامی عام)
۳ـ شرکت ریسندگی و بافندگی ری (سهامی عام)
٤ـ شرکت یزدباف (سهامی عام)
٥ـ شرکت سهامی عام شهد

سازمان مالی گسترش مالکیت واحدهای تولیدی

(رجوع شود به صفحه آخر، آگهی عرضه سهام واحدهای تولیدی)

اطلاعیه

شورای گسترش مالکیت واحدهای تولیدی

در اجرای فرمان مبارك همایونی دایر بر گسترش مالکیت واحد های تولیدی و باستناد قانون گسترش مالکیت واحد های تولیدی مصوب سوم تیر ماه ۱۳٥٤ باطلاع عموم میرساند.

۱ـ برنامه فروش ٤۹ درصد سهام‌واحدهای تولیدی مذکور در ذیل این اطلاعیه از این تاریخ لغایت اول‌مهر ماه ۱۳٥۷ تنظیم گردیده‌وبمورد اجرا گذارده‌خواهدشد.

۲ـ در سال ۱۳٥٤ واحد های مشمول این برنامه معادل ۲۰درصد از سهام خودرادروهله اول به‌کارگران خودو سپس به سایر کارگران و کشاورزان و مردم عرضه مینمایند.

۳ـ ارزش سهام واحد های مذکورباتوجه به متوسط سود دهی آنان در سالهای ۱۳٥۱ و ۱۳٥۲ و ۱۳٥۳ و براساس ضوابطی که ازطرف«شورای گسترش مالکیت واحد های تولیدی» مشخص گردیده تعیین‌شده‌است.

٤ـ سهامی که توسط واحد های‌مذکوردراین‌اطلاعیه عرضه میشود بدوا از طریق سازمان مالی گسترش مالکیت واحد های تولیدی به کارگران و کشاورزان و سپس از طریق شرکت سرمایه گذاری ملی ایران به سایر مردم عرضه خواهد شد.

٥ـ کارگران‌وکشاورزان میتوانند جهت خرید سهام از سازمان مالی گسترش مالکیت واحد های تولیدی‌وام بگیرند. شرایط مربوطبه دریافت وام و استفاده از تسهیلات خاصی که برای کارگران و کشاورزان درنظر گرفته شده در اطلاعیه جداگانه‌ای‌ایکه امروز ازطرف سازمان مذکور انتشار میابد تعیین گردیده است.

اسامی واحدهای تولیدی:

۱ـ شرکت سهامی عام توسعه‌صنایع‌بهشهر
۲ـ شرکت کارخانجات پنبه پاك کنی وروغنکشی پارس (سهامی عام)
۳ـ شرکت ریسندگی و بافندگی ری (سهامی عام)
٤ـ شرکت یزدباف (سهامی عام)
٥ـ شرکت سهامی عام شهد

شورای گسترش مالکیت واحدهای تولیدی

ایجاد صندوق ۵ میلیاردی کمک بلاعوض بکشورهای جهان سوم

پاریس ـ خبرگزاری فرانسه سخنگوی سفارت ایران در پاریس بعداز ظهر دیروز (سه‌شنبه) اعلام کرد که فکر ایجاد صندوق یا بنیادمخصوص برای دادن ۵ میلیارد دلارکمک بلاعوض به کشور های جهان سوم که خود از تولیدکنندگان نفت نیستند موردتوجه‌سازمان کشور های صادر کننده نفت ـ اوپک ـ قرار گرفته است و تصمیم نهائی در این زمینه‌ممکن است‌در کنفرانس آینده‌وزیران اوپک که‌روز ۲۰ دسامبر در وین گشایش خواهد یافت گرفته شود . سخنگوی‌سفارت ایران در پاریس گفت که طرح تاسیس این صندوق سبکی‌از ابتکارات شاهنشاه ایران است ودر آن پیش‌بینی شده است‌که ۵ میلیارد دلار کمک بلاعوض ظرف مدت ۵ سال در اختیار کشور های در حال توسعه‌ای که‌خود نفت‌تولید نمیکنند قرار گیرد .

خطوط اصلی این طرح در کنفرانس قبلی وزیران اوپک که در پایان ماه سپتامبرگذشته در وین تشکیل شده بود به وسیله دکتر جمشید آموزگار وزیر کشور ایران به آگاهی سایر کشور های عضو اوپک رسانده شده است .

طبق طرح پیشنهادی ایران قرار است کشور های عضو اوپک از درآمد هر بشکه‌نفتی که صادر میکنند ۱۰ سنت‌برای تامین وجوه‌مورد نیازصندوق کمک های بلاعوض برای کمک دادن به ممالک فقیر جهان‌سوم اختصاص دهند . سخنگوی سفارت ایران در پاریس‌گفت که اگر تمام کشور های‌عضو اوپک درتامین سرمایه صندوق پیشنهادی ایران مشارکت کنند می‌توان درهر سال یک میلیارد دلار برای دادن کمکهای بلاعوض به ممالک فقیر وفاقد نفت جهان سوم کنار گذاشت‌و بنابراین ۵ میلیارد دلاری راکه در طرح ایران‌پیش‌بینی شده است ظرف ۵ سال فراهم‌کرد.

درطرح ایران ضمنا ایجاد سازمان ویژه‌ای نیزبرای‌توزیع کردن کمک های یاد شده‌پیش‌بینی شده است . بااینحال سخنگوی ایرانی گوشزد کرد که ممکن است توزیع‌کمک های یاد شده به بانک جهانی ویا صندوق بین‌المللی پول واگذار گردد .

ایران مضافا در این طرح پیش‌بینی کرده است که کشور های ثروتمند و صنعتی نیز در صورتیکه بخواهند میتوانند در تامین‌وجوه صندوق مذکور و تاسیس آن شرکت کنند اما اجازه نخواهند داشت که در مورد نحوه توزیع کمکها و انتخاب کشور های دریافت کننده کمک‌ازحق‌وتوبرخوردار باشند و یا در تشکیلاتی که برای توزیع وجوه صندوق بوجود خواهد آمد صاحب اکثریت شوند .

طرح پیشنهادی ایران قرار است برای بررسی مقدماتی به وزیران دارائی کشور های عضو اوپک که روز ۱۸ اکتبر جاری در وین کشایش خواهد یافت تسلیم گردد .

جلسه‌ای که قرار بود شب گذشته با شرکت تمام‌نمایندگان کشور های شرکت کننده در کنفرانس مقدماتی ممالک‌صنعتی و جهان سوم در پاریس در باره آخرین مسئله حل شده این کنفرانس بحث کند به ساعت ۱۲٫۳۰ روز چهارشنبه (امروز ـبوقت تهران)موکول شد. دو هیئت نمایندگی که‌در کنفرانس‌مقدماتی پاریس شرکت دارندروزسه‌شنبه‌هنوزنتوانسته بودند برای جهات و هدف‌های کلی کار این کنفرانس تعریف قابل قبول بیابند ـ در حالیکه این نکته درواقع تنها مسئله‌ای است‌که‌هنوز دراین‌کفرانس در پرده ابهام مانده است .

سخنگوی ریاست فنی‌کنفرانس مقدماتی به خبرنگاران اظهار داشت که بین شرکت کنندگان مشورت هایی در جریان است وامیدواری فراوان وجود داردکه بدون‌اینکه کارکنفرانس بیش‌از حد طولانی شود روی نکته فوق نیز اتفاق نظرحاصل گردد .

رهبر فالانژیست‌ها تهدید کردآتش‌بس را خواهد شکست

بیروت: در اردوگاه پناهندگان فلسطین نبردهای خونین درگرفت

بیروت ـخبرگزاری فرانسه ـ زدوخورد های خونینی که ازروز دوشنبه‌دراردوگاه پناهندگان‌فلسطین «تل‌زغرتا» در محل مسیحی‌نشین بیروت آغاز شده بعداز ظهر دیروز باوج شدت رسید.

یک‌منبع نزدیک به پلیس اظهار داشت که دراین پیکار دوطرف‌ازخمپاره‌انداز، مسلسلهای سنگین‌وموشک استفاده می‌کنند.

دیشب پیرجمائیل رهبر فالانژیست های لبنان‌شرکت مبارزان فالانژیست رادر این زدوخورد هاتکذیب‌کرد و گفت طرفداران وی بدقت مقررات آتش بس رابکارمی بندند وی اخطار کرد که اگر هرچه زودتر زدوخورد های اردوگاه «تل‌زغرتا» پایان نیابد فالانژیست هاناچار خواهند شد دراین پیکار شرکت کند.

از سوی دیگر کسب اطلاع شد که مردان مسلح نقابدار بعدازظهر دیروز درحدود بیست نفر رادریکی از خیابانهای اصلی بیروت ربوده وبـمقصد نامعلومی برده‌اند.

درطرابلس دومین شهرلبنان دیروزآرامش کامل برقرار بود وبعدازظهر دیروزنیروهای امنیتی سنگر هاومواضعی راکه درخیابانها احداث شده بود خراب کردند ومردان مسلح شهر را ترک گفتند.

دربیروت غیراز زدوخورد های شدید اردوگاه تل‌زغرتا آرامش نسبی برقرار بود معذلک تیراندازیهای پراکنده درگوشه وکنار ادامه داشت .

از سوی دیگر سوریه وسازمان مقامات فلسطینی اعلام داشتند که در کنفرانس فوق‌العاده وزیران امور خارجه کشور های جامعه عرب که امروز در قاهره تشکیل میشود شرکت نخواهند کرد . یک سخنگوی رسمی سوریه دیشب اظهار داشت که وزیران امور خارجه کشور های عربی بجای بحث پیرامون اوضاع لبنان باید قرارداد صحرای سینا بررسی کند زیرا این قرارداد ریشه اصلی حوادث کنونی بیروت راتشکیل میدهد .

بررسی مسئله

فاروق قدومی عضو کمیته اجرائیه سازمان آزادی بخش فلسطین نیز ضمن تائید نظریه سوریه گفت وزیران امور خارجه کشور های عربی میخواهند اعراب را گمراه کنند علت حوادث خطرناکی که اکنون درخاور ـ میانه روی میدهد قرارداد مصرو اسرائیل در باره‌صحرای سینا است سوریه و سازمان آزادی بخش این قرارداد محکوم کرده و معتقدند که بین حوادث اخیر لبنان و قرارداد صحرای سینا ارتباط نزدیکی وجود دارد باین ترتیب جامعه عرب در غیاب نمایندگان سوریه و فلسطین که در حوادث اخیر بیروت نقش مهمی دارند این مسئله را بررسی خواهد کرد .

ناظران سیاسی در بیروت اظهار میدارند آرامش نسبی که از چند روز پیش در بیروت برقرار شده نتیجه دیدار اخیر رشید کرامی‌ازپرزیدنت حافظ و یاسرعرفات است و بدون حضور نمایندگان آنها در جامعه عرب انتظار نمی‌رود کنفرانس وزیران امور خارجه عرب بتواند راه حلی برای بحران کنونی پیدا کند . ولی بعلتی برخی دیگر از ناظران سیاسی از آنجاکه۱۷کشور عربی عضو جامعه عرب در کنفرانس قاهره شرکت‌میکنند این کنفرانس میتواند تصمیمات مهمی درباره اوضاع لبنان اتخاذ کند .

از گروه های سیاسی لبنان پیرجمائیل رهبر فالانژیست ها با مطرح شدن بحران لبنان در اتحادیه عرب موافق است در حالیکه مسلمانان ترقیخواه برهبری کمال جنبلاط بر عکس نسبت به تشکیل جلسه فوق‌العاده کنفرانس‌وزیران‌امورخارجه‌عرب‌نظرمساعددادندیک‌گزارش دیگر در بیروت حاکی است که در پی مخالفت سوریه و سازمان مقاومت فلسطین ممکن است تاریخ تشکیل جلسه فوق‌العاده بتعویق بیافتد .

رادیو بیروت سحرگاه امروز گزارش داد درحالی دیشب در مرکز شهربیروت آرامش کامل برقرار بود . در حومه شرقی پایتخت صدای انفجار های شدید بگوش میرسید .

روزنامه « الجمهوریه » چاپ قاهره نوشت که در جلسه کنفرانس کشور های عربی که عصر امروز درقاهره تشکیل میگردد سه راه‌حل برای پایان دادن به بحران لبنان مورد بررسی قرار گرفت .

۱ ـتشکیل کمیته‌ای از برخی از وزیران کشورهای عربی و دبیر کل جامعه عرب‌برای‌مذاکره رهبران احزاب و گروه های سیاسی لبنان .

۲ ـ تشکیل یک نیروی نظامی عرب برای تامین امنیت لبنان .

۳ ـ اعطای کمک های اقتصادی به لبنان

نقل وانتقال نیروهای اسرائیل درمرزهای سوریه

بیروت ـ خبرگزاری فرانسه ـ خبرگزاری فلسطینی (وفا) گزارش داد که نیرو های اسرائیل از بیست‌وچهار ساعت قبل در مرز های سوریه درحال نقل‌و انتقال هستند . خبرگزاری وفااز قول مسافرانی که از ساحل غربی رود اردن آمده‌اند اضافه کرد که از چند روز پیش تعداد زیادی از تانک ها ، واحد های زرهپوش ، توپ های ضد تانگ وموشک های‌زمین‌بهوا از صحرای سینا به جبهه جولان فرستاده شده‌اند.

در دمشق یک سخنگوی ارتش سوریه اظهار داشت که دیروز در ارتفاعات جولان‌سربازان‌اسرائیل بسوی یک زن‌و شوهر کشاورز سوری که در زمین خود مشغول کار بودند آتش گشوده و هردو آنها را بقتل رسانیدند.

این نخستین حادثه است که پس‌از امضای قرارداد جداسازی نیرو های اسرائیل و سوریه در بلندی های‌جولان روی میدهد .

عربستان پیشنهاد کردبهای نفت‌تاپایان ۱۹۷۶تثبیت‌شود

زکی‌یمانی: وحدت اوپک حفظ شده است

بن ـ رویتر ـ شیخ زکی یمانی وزیر نفت عربستان سعودی دیشب دربن گفت بهای نفت که کنفرانس اخیر اوپک دروین در باره‌اش تصمیم گرفت باید تا پایان سال ۱۹۷۶تثبیت شود .

اوپک در آخرین کنفرانس وزیران نفت دروین تصمیم گرفت قیمت نفت فقط ۱۰ در صدافزایش پیدا کند . و این سطح تا پایان ژوئیه ۱۹۷۶ ملاک معاملات نفتی میان کشور های عضو اوپک و کمپانیهای نفتی قرار گیرد .

یمانی‌گفت بنظر وی کشور های تولید کننده باید در پایان سال ۱۹۷۶ پس از بررسی میزان تورم درباره بهای جدید نفت تصمیم‌بگیرند.

یمانی اعتراف‌کرد که‌ابراز واکنشهای‌مخالف امیزتازه‌ای ازطرف سایر کشور های عضو اوپک را هنگامیکه عربستان سعودی بطورجدی پافشاری کند که تا شش‌ماه بعد از ژوئن ۱۹۷۶ـ یعنی پس‌از انقضای مدت پیش‌بینی شده برای اعتبار قیمت جدید و جاری نفت خام نیز تثبیت قیمت آن ادامه یابد ـ قابل انتظار میداند .

وزیر نفت عربستان سعودی که دریک کنفرانس‌مطبوعاتی دربن صحبت میکرد اظهار داشت که باین ترتیب حدوث نبرد دیگری در داخل اوپک و میان اعضای آن اجتناب ناپذیر خواهدبود .

یمانی مضافا تایید کردکه که در ماه گذشته عربستان سعودی سایر کشور های عضو اوپک را تهدید کرده بود که اگر پافشاری کند که قیمت نفت‌بمیزان قابل‌توجهی افزایش یابدکشور وی بازار های جهان‌را از مقادیر سیل آسایی از نفت ارزان قیمت خودخواهد انباشت تا قیمت ان را بشکند .

قبلا گزارشهایی انتشار یافته بود دایر براینکه‌تهدید یمانی و اصراری‌که عربستان سعودی‌بعنوان جناح میانه‌رو اوپک برای‌ارزان نگه‌داشتن قیمت نفت‌به خرج میدهد از یکطرف ـ و گرایشی که جناح‌افراطی تر اعضای‌اوپک برای بالا بردن قیمت نفت دارند ـ از طرف دیگر ـ احتمالا موجب خواهد شد که‌در سازمان نیرومند کشور های‌صادر کننده نفت (اوپک) نفاق و دودستگی خطرناکی بوجود آید .

یمانی در کنفرانس مطبوعاتی خود در این‌باره نیز سخن گفت . وی یادآوری کرد که چون تمام اعضای اوپک در کنفرانس سپتامبر گذشته بالاخره حاضر به مصالحه شدند و قبول کردند که قیمت بیش از ۱۰ درصد افزوده نشود ـ این امر بخودی خود بدین معنی است که اوپک همگامی و یکپارچکی خود را حفظ کرده است و بنابراین دیگر سخن گفتن از خطر حدوث نفاق‌در اوپک‌زائد و بیهوده است .

یمانی اضافه کرد که تمام کشور های عضو اوپک اکنون بار دیگر در کنار هم قرار دارند ووحدت خود را حفظ کرده‌اند .

اختلاف‌نظر در کنفرانس پاریس

در پاریس گفته شد در جلسه دیروز کنفرانس کشور های تولید کننده و مصرف کننده نفت مشکلاتی برسر اختلاف نظریات طرف های گفتگو در باره جزئیات‌دستور کار کنفرانس عالی اوپک‌بروز کرده است . کنفرانس جاری اوپک در پاریس مامور است ضمن فراهم کردن مقدمات تشکیل کنفرانس عالی کشور های‌تولیدکننده‌و مصرف‌کننده دستور کار این کنفرانس را نیز تهیه کند .

در عین حال منابع آگاه کنفرانس در پاریس گفتند مشکلات و اختلاف نظر های پدید آمده فرصت ها وشانس تشکیل کنفرانس عالی در ماه دسامبر را از بین نخواهد برد .

سوریه جنگ‌افزارهایی را که آمریکا در ویتنام بجای گذارد ، خریداری می‌کند

واشنگتن ـ خبرگزاری فرانسه ـ یک مقام وابسته به سرویس های اطلاعاتی آمریکا اظهارداشت‌که‌سوریه میکوشد با خرید اسلحه از فرانسه وبدست آوردن‌مواد جنگی که آمریکایی ها در ویتنام بجای گذاشته‌اند وابستگی نظامی خود را به اتحاد جماهیرشوروی‌کاهش دهد .

دولت‌سوریه اخیراپانزده هلیکوپتر ، دو هزارموشک ضد تانک‌از فرانسه‌خریداری کرده است پس از ده سال این نخستین بار است که سوریه با یک کشوراروپای غربی چنین قرارداد مهم‌خرید اسلحه امضاء کرده است .

همین منابع اضافه کردکه سوریه همچنین برای بدست آوردن قسمتی از صد ها تانک و توپ که امریکائیها در ویتنام باقی گذاشته با دولت ویتنام شمالی تماس گرفته است .

ماموربن پلیس درپالم‌بیچ‌آمریکا یک‌جاشوی اهل اندونزی راکه متهم است چهارنفر رادر یک‌کشتی باری در دریای کارائیب کشته بازداشت کردند. در عکس متهم اهل اندونزی که دستبندبه دست‌های او زده‌شده پس‌از بازداشت همراه‌یک مامور«قسمتی ازصورت او پیداست » دیده می شود. عکس رادیوئی آسوشیتدپرس

یک بمب بزرگ در لندن کشف وخنثی شد

لندن ـیونایتدپرس‌ـاسکاتلندیاردلندن دیشب یک بمب بزرگ ۲۰ پوندی در یکی از رستورانهای لندن کشف و بلافاصله آنرا خنثی کرد. رستوران درنزدیکی پارلمان انگلیس قرار گرفته وپلیس معتقد است اگر انفجار صورت میگرفت ده‌هاتن کشته وزخمی میشدند کارشناسان خنثی کردن بمب دراسکاتلند یارد بلافاصله پس از کشف بمب اجزاء آنرا ازهم جداکردندو سخنگوی‌اسکاتلند یارد گفت : کشف این بمب نوع‌ونحوه کارگذاری آن ممکن است راهگشائی برای‌پلیس لندن‌درپی‌بردن‌به انفجار های اخیر لندن باشد.

پلیس لندن معتقداست اعضای ارتش موقت‌ایرلند شمالی ـ(آی‌ـآر‌ـا) عامل بمب گذاریهای ماه های گذشته لندن هستند.

ژیسکار دستن وارد مسکو شد

مسکو ـ خبرگزاری فرانسه ـ پرزیدنت ژیسکار دستن از امروز گفتگو های مهم خود را با رهبران کرملین آغاز کرد .

رئیس‌جمهوری فرانسه بعد از ظهر دیروز برای یک دیدار رسمی از اتحاد شوروی وارد مسکو شدو یک ساعت بعد تاج گلی‌روی آرامگاه لنین قرار داد .این نخستین بار است که یک رئیس‌جمهوری غرب درچنین مراسمی شرکت میکند .

ژیسکار دستن دیشب‌در میهمانی شامی که لئونید برژنف بافتخار وی ترتیب داده بود شرکت کرد . دبیر کل حزب کمونیست شوروی ضمن نطقی در سر میز شام درخواست کرد که یک قرارداد وسیع بین‌المللی بین‌دولتهای جهان امضاء شود و آمریکا متعهد شود که‌ازتولید سلاحهای مخرب جدید خودداری کند. برژنف ضمن اشاره به روابط فرانسه و شوروی که هر دو کشوربطورجدی در تحقق بخشیدن به حسن تفاهم‌بین‌المللی‌شرکت‌کرده‌اند ولی برقراری حسن تفاهم واقعی اگر شامل زمینه های نظامی‌نباشد فایده‌ای‌نخواهد داشت .

اسرائیل نگران نتایج سفر اسد به‌مسکو است

تل‌اویو ـرویتر ـروزنامه انگلیسی زبان«اورشلیم‌پست» در آخرین‌شماره خودنوشت اسحق رابین نخست وزیر اسرائیل مایل است سفر آینده خود به واشینگتن را مدت یکماه به تاخیر اندازد. خبرنگار دیپلماتیک اورشلیم پست مینویسد رابین مایل است سفری که برای نوامبر در نظر گرفته‌شده دردسامبر انجام گیرد و باین ترتیب اتسفر حاصله از استقبال باشکوهی که در نظر است از سادات در سفر به امریکا بعمل آید از بین برود و سفر رابین تحت‌الشعاع‌سفر سادات به واشینگتن قرار گیرد .

سخنگوی دفتر رابین گزارش اورشلیم پست رایک «شایعه» خواند .

اورشلیم پست در گزارش دیگری مینویسد اسرائیل بشدت نگران وخامت‌فزاینده اوضاع در مرز های‌اسرائیل با سوریه است اما درعین این نگرانی میکوشد از بوجود آمدن«جنگ روانی» با سوریه جلوگیری به عمل آورد .

به نوشته اورشلیم‌پست علت عمده نگرانی اسرائیل سفر ناگهانی هفته پیش‌حافظ به مسکو است .

راکتور برای مصر

درقاهره‌پرزیدنت انورسادات رئیس جمهوری‌مصر گفت در سفر به واشینگتن از جرالد فورد خواهد خواست یک راکتور اتمی برای شیرین کردن آب دریا در اختیار مصر قرار گیرد .

سادات که با گروهی از تجار امریکایی که از مصر دیدن میکند دیدار میکرد خاطر نشان ساخت کمبود آب یکی از دشواریهای‌مصر را تشکیل میدهد .

مارشال عامر دوبارخودکشی کرده بود

اخبار کوتاه جهان

مارشال‌عامر

قاهره ، آسوشیتدپرس ـ بنابرگزارش روزنامه‌مصری «الاخبار» عبدالحکیم عامر ، وزیر جنگ پیشین مصردر سال ۱۹۶۷ هنگامی که به عنوان توطئه علیه رژیم‌ناصر مورد سوء ظن قرارگرفت، دوبار قصد خودکشی کرد ولی هر دوبار موفق نشد.

سه روز پس از دومین ناکامی‌اش ، رسما اعلام‌شد که عامر خودکشی کرده است وبدین ترتیب بودکه مبارزه‌اوبرسر قدرت علیه عبدالناصر پایان یافت .

پس از این اظهار که دولت مصر عامر را مسموم کرده واعلام‌خودکشی اوبه خاطر پرده پوشی صورت گرفته اکنون دادگاهی به‌این پرونده رسیدگی میکند.

موسی صبری سردبیر الاخبار نوشته است : نخستین باری که عامر دست به خودکشی زد ولی موفق نشد درخانه ناصر بود. وآن هنگامی بود که ناصر سعی میکرد دوست نزدیکش عامر رابه‌علت آن کەدریک توطئه کودتا شرکت داشته ازمقام خودبرکنار کند .

صبری با اشاره به این که اطلاعات خود را از سادات کسب کرده نوشته است : پس از پنج ساعت گفت‌وگوی تند ناصر به رخت خواب رفت وانور ـ سادات رابا‌عامر تنهاگذارد . آن گاه عامر به سادات گفت که یک قرص سیانید خورده است . اما پزشکان فوری فراخوانده شدند واورا از مرگ نجات‌دادند.

صبری نوشته است : دومین بار ، سه روز بعد روی داد وعامر هنگامی‌کەبه استراحتگاه خود می رفت خود را مسموم کرد ولی نگهبانانش فوری اورا به بیمارستان رساندند وباز هم او را از مرگ نجات دادند .

آب وهوای دنیا گرم میشود

واشنگتن ـ خبرگزاری فرانسه ـ « سازمان اقیانوس واتسفر» امریکا پیش‌بینی کردکه‌آب و هوای دنیا در آینده روبگرمی خواهد گذاشت‌ومیزان رطوبت آن‌افزایش خواهد یافت .

تحقیقاتی که این سازمان انجام داده نشان می دهد که نیروی گازکربنیک اتسفر علت مصرف مازوت بنزین وذغال بسرعت افزایش می یابد و همین امر موجب افزایش درجه حرارت خواهد شد.

دو کارشناس وابسته به سازمان اقیانوس واتسفر که دراین باره بررسی های جامعی انجام داده‌اند اظهار عقیده کرده‌اند کەمیزان گازکربنیک اتسفر تا او اخر قرن بیستم ده تا۱۵ درصد افزایش خواهد یافت‌وتا سال ۲۰۳۰ میزان گازکربنیک ممکن است به ۳۰ درصد برسد.

اتومبیل حامل پرزیدنت فورد تصادف کرد

هارتفورد ـ کانکتی کت ـ آسوشیتد پرس ـ سخنگوی کاخ سفید دیشب اعلام‌کرد:هنگامی کەپرزیدنت فورد از اجتماعی که در آن سخنرانی کرده بود ، بازمی گشت ، یک اتومبیل بیوک سدان به رنگ روشن ، با لیموزین مسلح او برخورد کرد ولی پرزیدنت فورد آسیبی ندید .

خبرنگارانی که در اتومبیل پشت‌سری رئیس‌جمهوری حرکت می کردند ، گفتند که لیموزین لحظه کوتاهی‌توقف کرد ، و سپس راه خود را به سوی فرودگاه ادامه داد. وپرزیدنت‌فورد باقدم‌های تندوبلندبسوی هواپیمای نظامی خود رفت و سوار بران شد و به مقصد واشنگتن پرواز کرد .

پلیس گفت که راننده اتومبیل بیوک گفته است‌که این حادثه عمدی نبود ، ولی پلیس ، موضوع را مورد تحقیق قرار داده است ـ **پنج‌سرنشین این اتمبیل ،** دو زن و سه مرد جوان مورد بازجویی قرار گرفته‌اند.

مج دست فرردیک بایل که در اتومبیل لیموزین همراه پرزیدنت فورد بود ، اسیب دید یک شاهد حادثه، به نام فرانسیس فینک از اهالی‌بریستول ، گفت کەراننده اتومبیل بیوک ، از آن بیرون آمد و گفت که چراغ‌برای عبور او سبز بوده است.براثر این حادثه ، قسمت راست سپر جلوی لیموزین چنان خمیده شد که سپر به چرخ گیر می کرد . بلافاصله پس‌از حادثه ماموران مخفی هفت‌تیر بدست از اتومبیل دیگری بیرون پریدند، و اتومبیل بیوک را محاصره کردند . قسمت جلوی اتومبیل بیوک خرد شد و سپر جلوی آن فرو رفت و رادیاتور آن به عقب رانده شد .

۵ روز پیش از سفر کی سینجر به پکن چین آمریکارا به مداخله در امور چین متهم کرد

پکن ـ خبرگزاری‌ـ فقط چند روز پیش از موعد سفر هنری کی‌سینجر به چین وزارت امور خارجه چین امریکا را به‌مداخله در امور داخلی چین‌متهم کرده وگفته است که فعالیت های اداره تبت در نیویورک‌و تعلیق‌سفر گروه رقص و آواز تبتی بوسیله امریکا باروح اعلامیه شانگ های‌مغایرت کامل‌دارد و شکایت های مکرمیسیون چینی در امریکا در این‌زمینه بی‌نتیجه مانده است .

سخنگوی وزارت امور خارجه امریکا این اتهام را به کلی بی‌اساس خوانده و گفته است که اعتراض چین ظاهرا مبتنی بر سوء تفاهم چین‌ازنظام‌سیاسی امریکاست زیرا هیچیک از اقدام های امریکا حاکی‌از این نیست‌که تبت جزئی از چین نیست .

دو دانشمند روسی و آمریکایی مشترکا برنده نوبل در علوم اقتصادی شناخته شدند

استکهلم ـ خبرگزاری فرانسه ـ دو دانشمنداقتصاددان که یکی از شوروی و دیگری از آمریکاست امسال‌مشترکا برنده جایزه نوبل برای علوم اقتصادی شناخته شدند . جایزه نوبل به پاداش کار ها و پژوهش هایی که این دو دانشمند جدا از یکدیگر روی نظریه استفاده مطبوعات از منابع انجام داده‌اند به آنها تعلق گرفته است . دانشمند روسی پروفسور لئونید کانتادوویچ و دانشمند آمریکایی پروفسور تیالینگ کوپمانس نام دارد .

جایزه نوبل برای علوم اقتصادی در ۱۹۶۸بوسیله بانک مرکزی سوئد و بمناسبت سیصدمین سالگرد تاسیس آن ابداع شده است .

پروفسور کانتاروویچ اولین دانشمند اقتصاددان روسی است که جایزه نوبل برای علوم اقتصادی رانصیب کشور خود کرده است درحالی که پروفسور کوپمانس پنجمین آمریکائی برنده جایزه مذکور است . کشور های انگلستان و سوئد و نروژ و اطریش نیز هرکدام یکبار جایزه مذکور را برده‌اند .

جاسوس «کم حافظه» کیف حاوی گذرنامه خودرا جاگذاشته بود !

ناپل ـ یونایتد پرس ـ ماموران ضد جاسوسی نیروی دریایی امریکا در ناپل دیشب فاش ساختند که در ماه ژوئیه یک جاسوس ۲۸ ساله بلژیکی رابازداشت کردند که موفق شده بود اسناد مهم مربوط به فعالیت ناوگان ششم امریکا در آبهای مدیترانه را بدزدد . اما گذرنامه خود را در مقر فرماندهی ناوگان‌ششم در ناپل «جا» گذارده بود ، مقامهای نیروی دریائی امریکا در ناپل جاسوس بلژیکی را جاسوس «کم حافظه» لقب داده‌اند .

سخنگوی ناوگان ششم در ناپل گفت راجردوبروکر بلژیکی ۲۸ ساله‌یکه‌و تنهاوطی یکرشته عملیات‌جاسوسی متهورانه موفق شد با افسران و مقامهای ناوگان در ناپل دوستی برقرار کند و بتواند در مقر نیروی دریایی امریکا در ناپل رفت و آمد کند.

راجر در ژوئیه گذشته در یک فرصت مناسب‌موفق شد اسناد محرمانه و بسیار مهم مربوط‌به‌ناوگان ششم را سرقت کند اما حین خروج فراموش کرد کیف دستی خود حاوی گذرنامه و اوراق هویت خویش را باخود خارج کند .

جاسوس ساعتی بعد بخاطر آورد که چه اشتباهی مرتکب شده و مجددا وارد ساختمان نیروی دریائی‌شد تا کیف دستی خود را از توالت ساختمان خارج کند او را دستگیر کرده تحویل مقامهای امنیتی ایتالیا دادند. اما مامورین که با یافتن کیف از ماجرا آگاه شده بودند او را دستگیر کرده تحویل مقامات امنیتی ایتالیا دارند.

نفیس‌ترین هدیه برای تمام روزهای سال

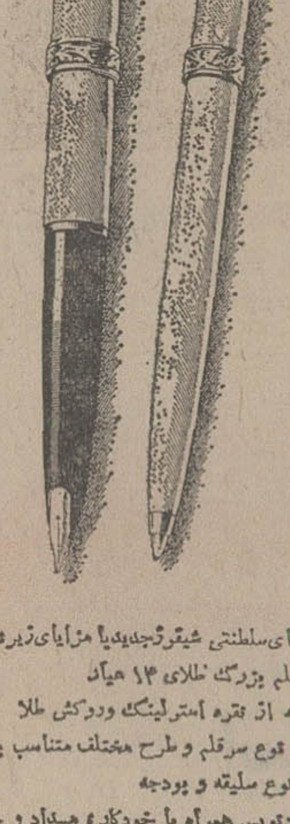

قلم‌های سلطنتی شیفر،جدیدبا مزایای زیر: سرقلم بزرگ طلای ۱۴ عیار بدنه از نقره استرلینگ وروکش طلا ۱۴ نوع سرقلم و طرح مختلف متناسب با هرنوع سلیقه و بودجه خودنویس همراه با خودکار ، مداد و یا علامت‌گذار عرضه میشود . متجاوز از ۶۰ سال‌کار و تجربه مهندسین عالی مقام بزرگترین کارخانه خودنویس جهان پدیده جدیدی بنام شیفر امپریال سلطنتی به شما عرضه مینماید . همین امروز از انواع مدلهای جدید قلم و خودکار شیفر دیدن نمائید .

شیفر هدیه جاودانی

شیفر

SHEAFFER

SHEAFFER, WORLD-WIDE, A textron COMPANY

موسسه گرانفر تلفن : ۴۷۵۰۹

گروه فرهنگی یمان

برای کلاسهای شبانه

پنجم ابتدائی ـ چهارم ـ پنجم ـ ششم‌دبیرستان «طبیعی و ریاضی» نام نویسی مینماید .

تجریش ـ جنب سینما آستارا

کوچه ناهید تلفن ۸۷۶۸۳۹

یخچال سایدبای‌ساید

یخچال وفریزر امریکائی

۲۲ فوت بایخ‌ساز اتوماتیک سه درب (برای یخچال ـفریزر و یخ‌ساز درب جداگانه) باسیستم بدون برفك تماما ساخت امریکا در رنگ های جالب هر دستگاه ۱۰۸۰۰ تومان

ساختمان آلومینیوم طبقه ۷ شماره ۷۰۱

تلفن ۶۶۱۸۰۵ و۶۶۷۴۴۸

قابل توجه‌خریداران خانه وآپارتمان در لندن

شرکت یارکو با تجربیات و سابقه ممتد در خرید و فروش و سرپرستی املاک و مستغلات‌در لندن آماده هرگونه کمك و راهنمائی بهموطنان عزیز که مایل به خرید خانه و یا آپارتمان درلندن هستند می باشد .

سرویس مجهز شرکت برای خرید تعمیرات‌و تغییرات مبله کردن اجاره دادن و نگهداری و سرپرستی مستغلات شما در لندن آماده همکاری است .

برای کسب اطلاع بیشتر لطفا به آدرس ذیل مکاتبه و مراجعه فرمائید.

Yarco Developments Ltd.
Suite No. 1
120, Wigmore Street
London, W.1.
Tel. 4862841 – 3
Cable. YARCODEV LONDON. W.1.

یادگار عمر

خاطراتی از سرگذشت

دکتر عیسی صدیق

استاد ممتاز دانشگاه تهران

جلد ۳ـ۲ـ۱ منتشر شد

مرکز فروش : روبروی دانشگاه تهران کتابفروشی دهخدا

دبیرستان دخترانه شبانه همایون

برای کلاس های چهارم و پنجم و ششم خانه داری و طبیعی و نظری شبانه ونظری روزانه همه روزه ثبت نام می‌کندضمنا دوشیزه آراکیس کیورکیان دانش آموز ششم خانه‌داری در سال تحصیلی ۵۳ ـ ۵٤ شاگرد اول مدارس تهران از این دبیرستان بوده است .

نشانی ـ میدان ۲۵ شهریور ـ دبیرستان همایون تلفن۳۲۵۳۳ آـ۳۲۵۳۳

آگهی مزایده

سازمان غله و قند و شکر و چای کشور تعداد ۲٤ دستگاه کامیون از نوع بنز مدل ۵۸ متوقف در اداره کل باربری امور قند وشکر را از طریق مزایده بفروش‌میرساند. داوطلبین میتوانند اوراق شرایط و مشخصات کامیون ها را از اداره دبیرخانه قند و شکر دریافت و پیشنهادات‌خود را برطبق شرایط مربوطه حداکثر تا آخر وقت اداری روز ۵ر۸ر۵٤ سال جاری باداره دبیرخانه امور قند و شکرتسلیم نمایند .

م‌الف ۱٤۸۸۱

سازمان‌غله و قند و شکر و چای کشور

اخبار داخلی

باتهام اخلال در توزیع ارزاق عمومی

رئیس اداره غله بیجار تبعید شد

در ادامه مبارزه با گرانفروشی، تقلب و اجحاف درکسب و اخلال در توزیع مایحتاج عمومی، رئیس اداره غله بیجار و ۳ تن ازکارکنان آن اداره تبعید شدند. روسای چندین صنف در بابل وگروهی ازپیشه‌وران متخلف درشهرهای دیگر محکومیت یافتند و تهیه و فروش «گز شکری» دراصفهان ممنوع اعلام شد.

در تبریز

هاشم سیدزاده مدیر گرمابه «سیدزاده» تبریز به‌اتهام دریافت پول اضافی ازمشتری بپرداخت ۹۵ هزار ریال و ۲۵ روزتعطیل حمام، محکوم شد. همچنین‌سی پیشه‌ور دیگر تبریزی، به‌جرم گرانفروشی درمجموع ۴۳۴۴۵۰ ریال جریمه شدند.

یکی از گرانفروشان تبریزی که جریمه شد، احمد آوندی مدیرکارخانه آجرفشاری «اطلس» بود که به اتهام عدم عرضه‌کالا، در دادگاه ویژه گرانفروشان تبریز به پرداخت ده‌هزار ریال جریمه محکومیت یافت.

تعقیب وجریمه روسای صنف

● در بابل «مطلب فرزانه» رئیس شورای داوری ورئیس انجمن محلی کوی «فرحناز» بابل که‌بزرگترین فروشنده‌فرش وپتوی مخمل کاشان در این شهر است، علی پروری رئیس اتحادیه‌صنف دوزندگان، حسن بختیاری رئیس‌اتحادیه‌هتلداران ورستورانداران، اسمعیل‌باج خواه نایب رئیس صنف قناد، به جرم گرانفروشی و تخلف از قانون نظام صنفی، تحت تعقیب قرارگرفتند وغلامعباس نگرانی رئیس اتحادیه صنف خشکشویی بابل جریمه شد.

تبعید رئیس غله

★ سیف‌اله کامکار رئیس غله بیجار، و بابا شیخ حیدری حسابدار اداره غله، محمد عالی‌منش انباردار وحاج علی فرجوند سرباربر اداره غله‌این شهرستان که در توزیع غله و و ارزاق عمومی اخلال کرده بودند، دیروز در کمیسیونی که‌به ریاست روحانی فرماندار و با حضور عراقیان رئیس دادگستری وروسای شهربانی و ژاندارمری‌بیجار تشکیل‌شد، هریک به مدت ۳ ماه اقامت اجباری‌درمشکین‌شهرمحکومیت یافتند. برای رسیدگی بپرونده اتهامی این عده‌بازرس‌ویژه‌ای از تهران به‌بیجار آمده است.

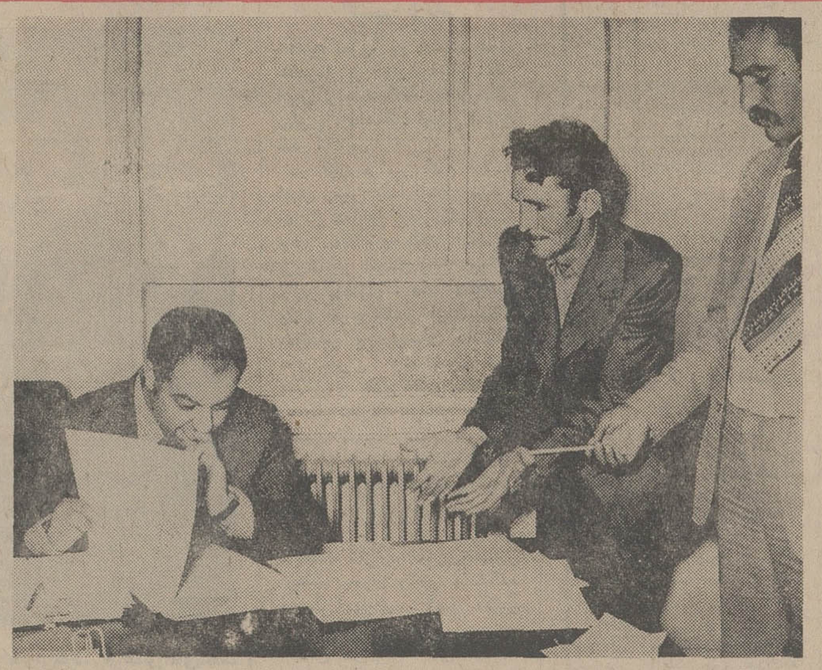

احمد آوندی مدیر کارخانه آجر فشاری «اطلس» تبریز به پرداخت جریمه محکومیت یافت. او که‌به‌اتهام گرانفروشی محاکمه و محکوم شده است باعجزولابه از رئیس دادگاه تقاضای بخشش می‌کند.

فروش گزشکری ممنوع

● در پی انحلال اتحادیه صنف گزساز و شیرینی‌فروش اصفهان جلسه با حضور نمایندگان وزارت بازرگانی و اتاق اصناف و نمایندگان گزسازی و شیرینی‌فروش‌تشکیل شد و مقرر شد براساس‌درجه بندی جدید هرتولید کننده گز در اصفهان، فقط دارای‌یک آرم باشد و از کار کسانی‌که «گز» را با آرمهای متفاوت و نامهای گوناگون عرضه می کنند، بشدت جلوگیری شودو در صورت تخلف صاحبان کارگاههای گزسازی‌تحت‌پیگرد قانونی قرار گیرند. با تصمیم شرکت کنندگان در این‌جلسه فروش «گز» شکری‌دراصفهان ممنوع شد واگر بعد از این در مغازه‌ای از این نوع گز تهیه و بفروش برسد، صاحب مغازه، تحت تعقیب قرار خواهد گرفت.

تولید کنندگان گز، تنهاباید گز «گزانگبینی» تهیه‌و بفروشند زیرا گز شکری اصولا یک‌گز سالم نمی‌تواند باشد وموادی که در آن بکار میرودسلامت مردم را به‌خطر می‌اندازد.

در شیراز

● دیروز در شعب ششمو سوم دادگاه‌شهرستان شیراز، به پرونده ۳۴ پیشه‌ور گران فروش رسیدگی شد واین‌عده در مجموع به‌پرداخت ۱۷۹۵۶۰ ریال جریمه محکوم شدند. حسین قایدی رئیس اتحادیه میوه فروشان مرودشت هم جزو این عده بود که یکهزار تومان جریمه پرداخت.

همچنین محمود ستوده‌نیا صاحب‌بوتیک خیابان«داریوش» شیراز به پرداخت جریمه و ۳ روز تعطیل‌محل کسب‌محکومیت یافت.

در کرمان

حاج حسین زنگی‌آبادی مدیر تریا «گل سرخ» کرمان به جرم گرانفروشی ۵۰ هزار ریال جریمه شد و نیازعلی سلطانی‌در وپنجره ساز، قاسم ابراهیم‌آبادی اغذیه فروش، محمد حسنی چرخساز، شکراله شیرازپور (نانوا)، سید عباس تهامی میوه فروش، محمد علی برومند(لبنیات فروش)، علی ثمر رخی باطری ساز، کریم جاذبی قصابی، محمد علی نکویی صاحب کوره آجر پزی، محمد ایران منش (قصاب) احمد قدس مدیر ایران گاز، حقدوست (نانوا)و محمدحسینی مدیر عامل شرکت تعاونی«اختیار آباد» کرمان، به جرم تخلف از قانون نظام صنفی، گرانفروشی و عدم عرضه کالا، به پرداخت جریمه‌های سنگین محکومیت یافتند.

تبعید دو نانوا

خالق شریفی وقدرت رنجبر دو نانوای چالوسی به جرم اخلال در عرضه نان، بارای کمیسیون‌امنیت اجتماعی چالوس، هریك، به‌مدت چهار ماه، اقامت اجباری درچابهار، محکوم شدند.

در شیراز، مصطفی محسن فرد «نانوا» به جرم تخلف ازقانون نظام صنفی، به ۶۱ روز زندان محکوم شد.

کاروان بندی زائران حج آغاز شد

★ **متقاضیانی که از سفر منصرف شده‌اند فقط تا فردا فرصت دارند وضع خود را به اوقاف اطلاع دهند**

یك‌مقام سازمان اوقاف امروز اعلام کرد آندسته از متقاضیان سفر حج که ثبت‌نام کرده‌وهزینه سفر خود را پرداخته‌اند ولی به عللی ازاین سفر منصرف شده‌اند فقط تافردا «۲۴مهر» فرصت دارند تا وضع خودرا به‌اداره کل حج‌و ادارات اوقاف شهرستان هااطلاع دهند. در صورتی که متقاضی‌پس از مهلت یادشده مراجعه کند، بهای بلیت هواپیمای اوکه صادر شده است دیگر مسترد نخواهد شد.

تعیین کاروانها

از سوی دیگر سازمان اوقاف، کاروان‌بندی زائران خانه خدارا باتوجه به تمایل زائران آغازکرده است.دراین کاروان بندی کاروان هایی که «مدینه قبل» هستند و کاروان هایی که «مدینه بعد» میباشند تعیین میشوند.

بانزدیك شدن ایام حج، از هفته گذشته مدیران گروه های حج‌عازم کشور سعودی شدند تا درمکه ـ مدینه ـ جده برای‌زائران بیت‌الله، مسکن و خانه اجره کنند. زائران خانه خدا جمعاحدود ۲۷ روزدر کشورسعودی‌بسرخواهند برد.

امروز یك مقام سازمان اوقاف اعلام کرد کار صدور گذرنامه برای زائران در تهران وشهرستان ها روبه‌اتمام است.

اخذ ویزابرای زائرانی که گذرنامه آنها صادر شده است از سفارت سعودی آغاز شده و به قرار اطلاع، اولین گروه که‌مرکب از دسته‌ای از کادر درمانی شیرو خورشید سرخ است روز ۱۵آبان ماه ازراه زمین‌عازم کشورسعودی میشود. همراه این هیئت تعدادی آمبولانس و وسایل بیمارستان‌های صحرائی که باید در منی،عرفات و مکه ایجادشود مستقر شود به کشور سعودی ارسال خواهدشد.

تولید کننده عمده بلور وچینی باتهام احتکار محکوم شد

یکی از عمده ترین تولید کنندگان بلور وچینی ـ از جمله شیشه نوشابه های غیر الکلی ـ به اتهام عدم عرضه کالا ـ احتکار ـ به پرداخت ۱۰۰ هزار ریال جزای نقدی محکوم شد.

حکم محکومیت «لویچ‌ساهاکیان» مدیر این شرکت در شعبه ۵۹ دادگاه سیار مبارزه با گران‌فروشی دادگستری ـ به ریاست آقای خیرمراد جلیلوند ـ صادر شد.

دراین دادگاه‌همچنین یك قصاب بنام اژدر لشکری به‌اتهام عرضه کالابه پرداخت ۳۰ هزار ریال‌و علی هوراندی صاحب‌چلو‌کبابی کیهان به اتهام‌گرانفروشی به پرداخت ۳۰ هزار ریال جزای نقدی محکوم‌شد.

ضمنا «سروژو غوکاسیان» صاحب کافه رستوران «واهان» به اتهام گرانفروشی ناگزیر به پرداخت ۶۰ هزار ریال جریمه شد.

دراین دادگاه یك‌نانوا، یك فروشنده نفت‌و گازو الکتریك یك داروخانه دار، یك گرمابه‌دار ویك اغذیه‌فروش ویك‌آهن‌فروش نیز محکوم شدند.

بازار تبریز جزو آثار تاریخی شد

وزارت فرهنگ و هنر طی ابلاغیه‌ای که‌به‌اداره‌کل فرهنگ وهنر آذربایجان‌شرقی فرستاد بازار بزرگ تبریز را جزء آثار تاریخی دانسته است.

هدایتی رئیس دفتر فنی‌حفاظت اثار باستانی فرهنگ وهنر آذربایجان شرقی به خبرنگار ماگفت: بابه ثبت رسیدن بازار تبریز جزو آثار تاریخی، حریم بازار بطول پانزده کیلو متر تعیین شد و کار نگهداری وتعمیرات‌آن‌زیرنظر کارشناسان فرهنگ و هنر استان قرار گرفت.

اداره کل فرهنگ و هنر آذربایجان‌شرقی برای‌تعمیرات اساسی‌بازاربزرگ تبریزتقاضای یکصد میلیون تومان اعتبار کرده است.

پمپهای شناور I.D.C.
قابل توجه کشاورزان ـ پیمانکاران وشرکتهای ساختمانی
پمپهای شناور آی. دی. سی ساخت بهترین کارخانجات امریکا از ۲اینچ الی۱۸اینچ باشرایط‌سهل آماده تحویل
نماینده انحصاری در ایران ـ شرکت سهامی رگبار (خاص)
تهران سعدی جنوبی شماره۷۵۴ تلفن‌های: ۳۵ تا ۳۰۴۵۳۳ و صندوق پستی ۲۲۱۲
مشهد ـ خسروی نو ساختمان آهنچی تلفن۲۸۶۸۵
از شهرستان ها نماینده فعال میپذیریم

شهرک مبل
نمایشگاه شهرك مبل ـ خیابان کوروش کبیر (جاده قدیم شمیران) سه راه ضرابخانه ـ با پارکینك اختصاصی

آگهی مزایده
شرکت سهامی نوسازی مصالح ساختمانی نه دستگاه واحد مسکونی واقع در شهرستان پهلوی و همچنین‌مقداری در حدود ۲۰ تن‌تیر آهن و۳۳ قلم تاسیسات ساختمانی از قبیل وان، آبگرمکن، کولر وغیره موجود درانبار شرکت واقع در خیابان یکم منشعب از خیابان پاکستان را بفروش میرساند طالبین میتوانند تاروز شنبه دهم آبانماه ۱۳۵۴ همه روزه باستثنای ایام تعطیل در ساعات اداری صورت مشخصات اشیاء و نشانی منازل و شرایط شرکت در مزایده را از دبیرخانه این شرکت واقع در خیابان‌ایرانشهر کوچه بدری اخذ و برای رویت آنها بواحد اجرائیات‌شرکت واقع در خیابان پاکستان مراجعه و در مزایده شرکت نمایند.
مدیرعامل ـ ناصربدیع

اطلاعیه کاباره باکارا
در مورد آگهی دیروز رامش از ۶ آبان
ازامشب ... در باکارا

ستار فیروزه سولی امیررسائی
مشهورترین رقاصه مصر هلاصفی
کمدین‌های محبوب برادران رسولی و.. احمد نیك نژاد
وچندین شو جالب خارجی بی‌نظیر
تلفن های رزرو ۶۲۸۲۰۸ ـ ۶۲۵۱۷۷
توجه: ستار روزهای سوم و چهارم آبان برنامه نخواهد داشت

آغاز هفته دوم نمایش در
سینما حافظ
(نمایش‌دهنده محصولات ممتاز سینمای هند)
راجش کانا. میناکماری و ممتاز
دشمن من
رنگی ایستمن کالر

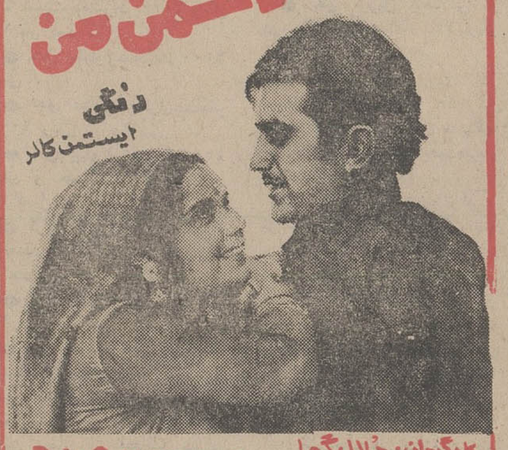

کارگردان: دلال گها
DUSHMUN
موزیک: لاکسمیکانت پیرلال

مجله دنیای ورزش روزهای شنبه منتشر میشود

قابل توجه اطباء و داروخانه های کشور
دولو نوروبیون آمپول
بمقدار کافی موجود است

آغاز هفته دوم نمایش در
سینما همای
یك فیلم نو وآموزنده از یك کارگردان جوان سینما اثری بی نظیر از هنرمند محبوب سینمای هند (منوچ کومار) تقدیم به علاقمندان و کلیه خانواده ها
منوچ کمار. زینت امان. امتاب باچن. پرمنات و ششی کاپور

نان ولباس و خانه رنگی ایستمن کالر
ROTI KAPADA AUR MAKAAN.
محصول ۱۹۷۵
تهیه کننده وکارگردان: منوچ کمار / موزیک: لاکسمیکانت پیرلال

میلاد مسعود
علیاحضرت شهبانوی گرامی
را به پیشگاه
شاهنشاه آریامهر و هموطنان عزیز تهنیت میگوید.
National
شرکت تجارتی کوفرد (ناسیونال)

بدون آنکه اشتباه کنید
سریع‌تر شماره بگیرید وراحت‌تر کار کنید

■ استارتاچ در ۶ رنگ زنده و زیبا
■ استارتاچ با حافظه الکترونیکی
■ استارتاچ با قدرت ضبط شماره در هنگام مکالمات
■ استارتاچ با دکمه مخصوص برای پاک کردن حافظه
■ استارتاچ ساخت کارخانجات معظم فون‌میت امریکا
فروش و توزیع در ایران شرکت ایران سکانت
تخت‌جمشیدشرقی چهارراه بهار شماره ۳۵۸
برای سفارش و نصب فوری در منازل و شرکتها تلفنهای ۷۵۵۴۰۱ ۷۵۹۶۷۷ ۷۵۵۲۸۹ و ۷۵۹۶۰۰ در اختیار شما است

اخبار ایران وجهان

نخست‌وزیر در اجتماع مدیران و سرمایه‌گذاران گفت:

جامعه صنعتی نباید دچار دودستگی شود

هویدا دیشب در آغاز پانزدهمین سال فعالیت انجمن مدیریت ایران نحوه اداره شرکت هواپیمائی ملی اداره شرکت هواپیمائی ملی رانمونه‌ای از مدیریت صحیح وموفق دانست.

وی که دراجتماع پانصدنفری مدیران بخش خصوصی و بخش عمومی و بانوانشان در هتل آریاشرایتون صحبت میکرد افزود: شرکت در این جلسه، یعنی دراجتماع مدیران اجرائی مملکت، مرا بیاد روزهائی میاندازد که این انجمن تازه داشت شکل میگرفت. آنهم با شرکت مدیرانی معدود که چشم‌اندازی محدود ومشکلاتی بزرگ و بظاهر حل نشدنی در برابر داشتند.

یک فرد میدانست

در آن روز ها تمام‌فکرو ذهن مدیران ما را، چه در بخش خصوصی و چه بخش عمومی، مسائل پیش پا افتاده روز بخود مشغول داشته بود.

چهارده سال پیش تصور یک آینده‌درخشان‌برای این مملکت آنهم در دوران زندگی همین نسل، نه تنها مشکل و باور نکردنی بود بلکه‌هیچکس حتی بدان فکر نمیکرد. اما فقط یک فرد بود که میدانست این ملت چه سرنوشتی باید پیدا کند و میدانست که چه فرصت های طلائی برای این ملت جاودانه بوجود می‌آید چون اراده او بر این تعلق گرفته بود.

هدف ما این استکه‌ضمن حفظ فرهنگ و سنت های اخلاقی‌خود به عالیترین‌مدارج پیشرفت برسیم و در این راه کوشش‌میکنیم‌تا از دودستگی هائی که بسیاری از جوامع صنعتی‌دچارآن شده‌اند‌احتراز کنیم.

بابتکار شاهنشاه گسترش مالکیت‌های صنعتی‌عملی گردید که به حق آن را باید یکی از مترقی‌ترین قوانین خواند که تاکنون در دنیا تصویب شده است.

بسیج سرمایه‌ها

با اجرای اصل سیزدهم انقلاب نه تنها توزیع عادلانه‌تر ثمرات‌پیشرفت اقتصادی‌مملکت بعد تازه‌ای پیدا میکند بلکه امکانات وسیع تازه‌ای برای بسیج سرمایه‌های‌کوچک و متوسط در خدمت توسعه صنایع و خدمات کشور نیز پدید می‌آید.

پیشرفت اقتصادی درایران برخلاف‌بسیاری از کشور های دیگر وسیله‌ای برای ایجاد طبقات اجتماعی‌بامنافع متضاد نیست بلکه هدف آن تحکیم وحدت ملی، از بین بردن فاصله های اجتماعی و نزدیک کردن آرمانهای‌فردی‌و گروهی است.

در اینجا مایلم که اهمیت اصل چهاردهم انقلاب را نیز که شما دربه‌ثمر رساندن آن نقش حساسی بعهده دارید بار دیگر تاکید کنم. انقلاب ایران همانطور که استثمار انسان از انسان را در زمینه تولید نمی‌پذیرد استثمار مصرف‌کننده بوسیله تولید کننده را نیز مردود میداند.

انقلاب ایران اجازه نمیدهد که رفاه و بهروزی افراد و گروه ها به قیمت محرومیت‌و استثمار اجتماعی بدست آید از این رو استکه تعیین‌قیمتها در سطحی عادلانه‌و اقتصادی، همراه با ادامه حمایت های موثر و قاطع دولت از فعالیت های سالم بخش خصوصی‌یک اصل مهم سیاست عمومی‌کشور را تشکیل میدهد. هر صاحب سرمایه‌ای و هرصاحب‌صنعتی، باید اینطور فکر کند که هر سرمایه‌ای که او بوجود می‌آورد سرمایه‌ایست که به‌ثروت این ملت و مملکت‌اضافه میشود پس این سرمایه در عین حال که متعلق باوست به‌این‌مملکت و ملت نیز تعلق دارد.

بهترین موقعیت

ایران امروز بهترین موقعیت و امکانات را برای سرمایه‌گذاری و ابتکار فردی عرضه میکند. هدف ما در خصوص داشتن یک اقتصاد مختلط یعنی اقتصاد متکی بر فعالیت های بخش عمومی و بخش خصوصی هرگز تغییر نخواهد کرد. در عین حال دفاع از سود عادلانه و احترام به ابتکار فردی جزو اصول‌تغییر ناپذیر سیاست اقتصادی‌ایران است. منظور،ازسود عادلانه، آن سودی است که از کاستن قیمت و گسترش میزان فروش بدست آید نه بالا بردن قیمت و کم کردن میزان فروش.

تجربه درخشانی که ایران ازسیاست اقتصادمختلط‌بدست آورده نشان داده است که‌یک بخش خصوصی‌سالم و‌نیرومند و برخوردار از یک مدیریت صحیح بهترین ضامن ادامه پیشرفت های‌کشور دربسیاری از زمینه های اقتصادی است.

تصمیم انسانی

نخست وزیرادامه داد :مایلم بدو مساله مهم‌دیگر در زمینه مدیریت اشاره کنم. مدیران امروز در عین استفاده ازجدید ترین و دقیق‌ترین وسایلو تجهیزات، باید همواره هشیار باشد که این وسایل بصورت بازیچه‌های تجملی درنیاید. هرگز نباید تصور کنیم کماشین های الکترونیک جای اندیشه‌و قضاوت انسان را خواهد گرفت.

در تحلیل نهائی، این انسان استکه‌می‌بایستی تصمیم‌انسانی بگیرد.

مساله دوم نیاز روز افزون کشور به نیروی انسانی ماهر است. این کمبودگرچه خود نشانه پیشرفت‌های سریع‌کشور ما است و تا زمانی که‌پیشرفت ادامه دارد کمبود نیروی انسانی هم وجود خواهد داشت، با اینحال‌همه مادر هر مقام و موقعیتی که هستیم می بایستی سهم خود را درتربیت نیرو های ماهر و تخصص‌های مورد نیاز ادا کنیم.

فعالیتهای انجمن

در جلسه دیشب انجمن مدیریت ایران تیمسار سپهبد خادمی رئیس انجمن که پس از شش سال پست خود رابه دکترکاظم‌خسروشاهی تفویض میکرد صحبت کرد و در باره ایجاد مراکز جدید انجمن در شهرستانها - ارتباط با بیست انجمن مدیریت‌دنیاو دیگر فعالیت های انجمن توضیحاتی داد.

دکتر علیمحمد بنکدار پوردبیر کل اتاق ایران که سرپرستی هیات نظارت انتخابات انجمن مدیریت را بعهده داشته است نیزدراین ضیافت‌نتیجه‌انتخابات را بشرح زیر قرائت کرد:

دکتر فضل‌اله اکبری نایب رئیس - قاسم لاجوردی خزانه دار - دکتر علینقی عالیخانی رئیس انجمن دوره بعد - دکتر مهدی علی آبادی و دکتر امیر بدخشان اعضای هیات مدیره.

سپس دکتر کاظم خسروشاهی رئیس دوره جدید صحبت کرد.

در جلسه ضیافت‌دیشب‌انجمن از زحمات تیمسارخادمی تجلیل شد ولوحه سپاسی بهمین مناسبت بوسیله آقای نخست وزیر بوی اعطاء شد.

در همین جلسه از خدمات مهندس پرویز بیات دبیر کل انجمن مدیریت نیز یاد شد.

ضیافت دیشب بااجرای‌برنامه های هنری از سوی گوگوش‌و هنرمندان دیگر پایان یافت.

دیشب انجمن مدیریت در یک ضیافت باشکوه رئیس جدید خود رامعرفی‌کرد. درعکس‌آقای‌نخست وزیر لوحه سپاس را به تیمسارعلی‌محمد خادمی رئیس قبلی انجمن میدهد. کاظم‌خسروشاهی رئیس دوره جدید انجمن نیز درعکس دیده میشود.

سفر نخست وزیر «کبک» بـه تهران سه روز جلو افتاد

سفر رسمی «رابرت‌بوراسا» نخست وزیرایالت «کبک»کانادا باموافقت مقامات ایرانی سه روز زودترشروع خواهدشد. بدینترتیب تهران از روز سوم آبانماه مهماندار نخست وزیر «کبک» و همسرش خواهد بود. علت‌تغییر دربرنامه سفر «بوراسا»، لزوم حضور وی در مراسم افتتاح‌پارلمان «کبک» درتاریخ ۱۳ آبانماه اعلام شده است.

نخست وزیر «کبک»درددیدار شش روزه خود از ایران ،به حضورشاهنشاه‌آریامهرشرفیاب خواهد شد. ومذاکرات‌مفصلی نیز با هویدا نخست‌وزیر انجام خواهد داد. درسفر پارسال هویدا به کانادا، گفتگو هائی میان هویدا و «بوراسا» در باره امکان گسترش روابط اقتصادی وهمکاری ایران و ایالت «کبک» در زمینه های مختلف صنعتی ازقبیل‌صنایع سلولز وتاسیس نیروگاههای اتمی - در ایران بعمل آمد. گفته میشوددنباله این‌مذاکرات درتهران گرفته خواهد شد.

نخست وزیر ایالت‌کبک، ضمن اقامت‌درایران، از شهر های اصفهان و شیراز نیز دیدن خواهد کرد.

قیمت خرید برنج ـ مرکبات وحبوبات تعیین شد

سازمان مرکزی تعاون، به کلیه شرکت ها واتحادیه های تعاونی سراسر کشور، دستور خرید سه‌محصول عمده‌کشاورزی (برنج - حبوبات و مرکبات) را صادر کرد.

نرخ خرید محصولات امسال، برای اولین بار از طرف مرکز بررسی قیمت ها تعیین و برای اجرابوزارت تعاون‌و اموروروستا ها داده شد.

قیمت های تعیین شده ازطرف مرکز بررسی قیمت‌ها، برای تولیدات کشاورزی، موردبررسی مجدد مقامات مسئول تولید کنندگان محصول در کشور قرار میگیرد واگر قیمت های‌تازه‌ای‌در نظر گرفته شود، چهار وزیر مسئول امور اقتصادی و دارائی بازرگانی - کشاورزی و منابع طبیعی وتعاون وامور‌روستاهادر کمیته هماهنگی قیمت های جدید را مورد بررسی قرار خواهند داد.

در نظر است که در کمیته هماهنگی براساس ضابطه دقیق، تولید محصولات کشاورزی در نظر گرفته شود.

نرخهای تعیین شده برای‌خرید برنج در ارقام مختلف بدین‌شرح اعلام شده است:

برنج

برنج نیمدانه‌هر کیلو ۲۱ریال ـ چمپا ٥ر۲۰ ریال ،صدری ماشینی مصباح ۳۲ریال ،صدری درجه‌سه ٤۰ ریال صدری درجه دو ٤۲ ریال صدری در یک ٤٦ ریال، دمسیاه درجه دو ٥ر٥۰ ریال دمسیاه استخوانی٥۳ریال است.

حبوبات

لپه هرکیلو ۲۳ ریال عدس۳۲ ریال نخود ١٤ ریال لپه باقلازرد ١٦ ریال لوبیا قرمز ۲۳ ریال، لوبیا چیتی ۳۲ ریال لوبیای‌سفید ١٦ ریال تعیین شد.

ضمنا قیمت خرید پیاز و سیب زمینی نیز در سال جاری تعیین شد. براساس قیمت های تعیین شده هرکیلو پیاز و سیب زمینی ۷ ریال تعیین شده است. قیمت پرتقال‌نیز باتوجه‌بنوع و مرغوبیت هرکیلو ۱۰تا ۳۵ ریال تعیین‌شده است .که حد اکثر قیمت مربوط به‌پرتقال درجه یک مرغوب است کههر چهار عدد پرتقال مرغوب یک کیلو وزن خواهد داشت.

نرخ رسمی ویزیت پزشگان درخدمات درمانی اعلام شد

پیش‌از ظهر امروز در دفترآقای فریدون مهدوی قائم مقام دبیرکل حزب رستاخیز ملت‌ایران جلسه‌ای باشرکت وزیران بهداری و رفاه اجتماعی ،نماینده نظام پزشکی ایران و رئیس مرکز بررسی‌قیمت ها تشکیل شد ونرخ خدمات درمانی مورد بررسی نهائی قرار گرفت.

نرخها

آخر وقت امروز فهرست‌نرخ های کاهش‌یافته خدمات‌درمانی بشرح زیر اعلام شد:

● ویزیت پزشکان بر مبنای حق ویزیت فروردین ماه ٥٤ـ هیچ پزشکی در هر حال حق ندارد از ۹۰۰ ریال‌و ویزیت‌بیشتری دریافت کند.

● نرخ تخت اطاق های خصوصی بیمارستانها تا ۲۰۰۰ ریال بر مبنای۱۰ در صدتخفیف از دو تا سه هزار ریال نسبت به مازاد ۲۰۰۰هزارریال پانزده در صد - از سه هزار ریال به بالا نسبت بهمازاد ۲۰۰۰ ریال ۲۰ در صد.

● حق مشاوره‌حداکثر ۲۰۰۰ ریال.

● حق عیادت‌درمنزل‌حداکثر ۲۰۰۰ ریال.

● حق بیهوشی‌حداقل۱۵۰۰ ریال و حداکثر ۲۰ در صد حق‌العمل جراحی آزاد.

● نرخ اطاق‌عمل حداکثر۲۰ درصد حق‌الزحمه جراحی‌آزاد و حداقل ۱۵۰۰ ریال.

● نرخ اطاق زایمان حداکثر ۲۰ در صد حق زایمان.

● حق عمل‌جراحی باتراضی پزشک و بیمار و با موافقت کتبی طرفین تعیین میشود .در صورتیکه عمل بدون موافقت قبلی بیمار از لحاظ میزان حق‌الزحمه انجام شده باشدو بیمار و پزشک اختلاف داشته باشند میزان حق‌العمل‌تاحداکثر ٥ر۱ برابر تعرفه خدمات‌درمانی تعیین میشود.

● ازنرخ‌خدمات آزمایشگاهی آزاد بر اساس تعرفه سال ۱۳٥۱ - ۱۰ در صد کاهش می‌یابد.

● از نرخ‌خدمات‌رادیولوژی آزاد براساس‌تعرفه سال۱۳٥۲ - ۱۰ در صد کاسته میشود.

● نرخ خدمات آزاد دندان پزشکی بر مبنای تراضی‌طرفین تعیین میشود.

● حق‌الکترو آنسفالوگرافی و الکتروکاردیوگرام براساس کاهش ۱۰ در صد از اول‌سال جاری عمل خواهد شد و این امر شامل آندوسکوپی نیز میشود.

در صورتیکه الکتروکاردیو ـ گرافی با کار انجام شود بنرخ بالا ٥۰ در صد اضافه میشود زیرا پزشک ناگزیر است دوبار از بیمار الکتروکاردیوگرافی به عمل آورد.

● هزینه تخت درمانگاه ها در موارد اورژانس بین ۸۰۰ تا ۱۵۰۰ ریال است.

● نرخ انحوبانور پنجاه در صد تختخوابهای عمومی‌است.

● حق تزریق عضلانی در درمانگاه ها حداکثر ۲۰ ریال است.

● حق تزریق وریدی در درمانگاه ها حداکثر ۳۰ ریال است (پرداخت بهای سرنگها برای یکبار مصرف بعهده‌بیمار است).

● نرخ خدمات فیزیو‌تراپی‌و توانبخشی آزاد حداکثر یک برابر و نیم نرخهای سازمان تامین درمان است و خدماتی که در تعرفه های این سازمان وجود ندارد براساس فهرست تنظیم شده انجمن توانبخشی و با ۱۰ در صدکاهش خواهد بود.

● اختلافات ناشی ازاجرای این ضوابط در سازمان نظام پزشکی ایران و براساس آئین نامه انتظامی و سایر مقررات این سازمان رسیدگی میشود.

کلیه پزشکانی که‌در این تاریخ طرف قرارداد سازمان تامین هستند و نرخهای سازمان را رعایت کرده‌اند تا یکسال بعداز اجرای این ضوابط موظف به ادامه همکاری‌باسازمان‌هستند.

شماره تلفن های شمال تهران تغییر میکند

شرکت مخابرات ایران‌امروز اعلام کرد: مرکز تلفن ظفر در خیابان ظفر تهران از روزسی‌ام مهر ماه آغاز بکار خواهدکرد. ظرفیت این مرکز ۲۰ هزار شماره است که در مرحله اول ده هزار شماره آن به متقاضیان آن منطقه واگذار میشود.

با شروع کار این مرکز تغییراتی در دو شماره اول تلفنهای مشترکان تلفن درمراکز قلهک، محمودیه، تجریش، نیاوران و ضرابخانه بشرح زیر داده خواهد شد:

شماره ۸٦ به ۲٦ ـ شماره ۸۷ به ۲۷ ـ شماره ۸۸ به ۲۸ ـ شماره ۸۹ به ۲۹ وشماره ۷۷ به ۲۳ تغییر میکند.

برای تغییر شماره های‌تلفن در هرمنطقه بمدت ده ساعت برای انجام عملیات‌فنی اختلالاتی در کار تلفن مشترکان روی خواهد داد.

● از ساعت۲۳روزچهارشنبه ۳۰ مهرماه ٥٤ دو رقم اول کلیه شماره های منطقه قلهک که با ۸٦ شروع میشود به ۲٦ و کلیه شماره های منطقه محمودیه که با ۸۹شروع‌میشود به ۲۹ تبدیل میگردد.

● از ساعت ۲۳روزپنجشنبه هشتم آبانماه ٥٤ دو رقم اول کلیه شماره های منطقه‌تجریش که با ۸۷ شروع میشود به‌۲۷ و کلیه شماره های منطقه نیاوران که با ۸۸ شروع‌میشود به ۲۸ تبدیل میگردد.

● از ساعت۲۳روزپنجشنبه ۱٥ آبانماه سال جاری دورقم اول کلیه شماره های منطقه ضرابخانه که با ۷۷ شروع میشود به ۲۳ تبدیل میگردد.

شرایط فروش آپارتمان درشهرکها

نحوه واگذاری وفروش‌آپارتمان ها وواحد های مسکونی که در شهرک ها یا مجتمع های‌ساختمانی احداث میشود اعلام شد

واگذاری این آپارتمان ها به چندصورت انجام میگیرد ،یکی فروش نقدی، دیگری فروش نقد و اقساط با استفاده از وام‌بانکی، سوم فروش ازطریق خرید اوراق پس‌انداز مسکن.

دراین مورد خریدار باید ۲٥ درصد قیمت رانقد وبقیه را به اقساط پانزده ساله بابهره ٤ تا٦ درصدبپردازد.ـچهارم‌فروش‌آپارتمان ها وواحد های مسکونی بوسیله شرکت‌های تعاونی مسکن

دراین اراضی ممکن است‌شرکت های ساختمانی ،واحد های‌مسکونی رابرای دادن اجاره بسازند واین واحد ها را با شرایط مناسب‌به مردم اجاره بدهند.

دکتر بهرون معاون وزارت مسکن وشهرسازی ضمن گفتگویی اعلام‌داشت تا اوایل سال آینده ۲۳۰ هزار واحد مسکونی جدید در شهر های مختلف احداث می شود .این ساختمان ها اکثرا در محدوده فعلی شهر ها ساخته می شود.

خبرنگار ما اضافه میکند :طبق یک‌برآورد کلی، دراراضی که اطراف تهران خریداری خواهدشد حدود دویست هزار واحدمسکونی بوجود میاید .این آمار فقطواحد های مسکونی راکه در مجتمع‌های بزرگ ویا شهرکها احداث خواهد شد دربر میگیرد.

طبق این آمار هشتاد هزارواحد مسکونی در لویزان ـ۲۰ هزارواحد مسکونی در شهرک شرق‌تهران پارس ـ۳۰ هزار واحد مسکونی در جنوب شهر «زیر شوش» ۱۰ هزار واحد مسکونی در شهرک اکباتان ـبیش‌از ٤۰ هزار واحد مسکونی در اراضی شمال‌استادیوم آریامهرو چند هزار واحدمسکونی در اراضی غرب تهران «بانک عمران »احداث خـواهد شد که تمام آنها بصورت های مختلف‌در اختیار مردم قرار خواهد گرفت.

اصلاح میشود

هدف دولت به‌هیچ وجه تملك اراضی مردم نیست بلکه بـرای شهرك سازی وحل مشکل مسکن که بشدت اهالی تهران و شهر های بزرك راآزار میدهد زمین‌های خارج از محدوده و در مواردلزوم داخل محدوده بوسیله دولت خریداری میشود و بـدیك پارچه کردن آنها ونقشه بردازی مجدد قطعات جدیداراضی برای‌ساختمان دراختیار شرکت های ساختمانی داخل و یاخارج‌قرار خواهدگرفت.

این مطلب را امروز یك مقام مسئول اعلام کرد .همین مقام گفت: درمورد تهران‌مطالعاتی در جریان است که براساس آن درنقاط محدودی از اطراف شهر تهران محدوده اصلاح خواهد شد این اصلاح در قسمت هائی‌صورت میگیرد که قطعات محدودی زمین در میان محدوده، بعنوان خارج‌از محدوده ،قلمداد شده‌است.

دراین مورد توجه میشود که این اراضی در موقعیتی قرارگرفته باشند که امکان ایجاد یك طرح مشخص ساختمانی درآن وجود ندارد و بصاحبان‌این اراضی‌پروانه ساختمان داده خواهدشد.

مقررات مربوط به تفکیك مجدد اراضی خارج از محدوده درآئین نامه ضوابط شهرك سازی‌مشخص وتعیین شده است.یك مقام‌وزارت مسکن‌و شهرسازی امروز گفت: با خرید اراضی خارج محدوده به تدریج شهرك های‌موقتی دراطراف تهران و شهر های بزرك بوجود خواهدآمد.

محدوده تهران همچنین به علت دیگری نیزاصلاح خواهدشد وآن علت مربوط به‌عوامل طبیعی‌وموانع جغرافیایی استو مورد سوم‌توسعه محدوده ازطریق ایجاد شهرك‌ها و مجتمع‌های‌ساختمانی خواهدبود.

قیمت گذاری

در موردقیمت گذاری اراضی که‌از مردم خریداری میشود این توضیح لازم است که قیمت ها براساس قیمت منطقی خواهدبود نه قیمت روز.

کارشناسان وزارت دادگستری و وزارت مسکن و شهر سازی بر اساس موقعیت هر زمین قیمت آن راتعیین میکنند این قیمت ها معمولا از قیمت منطقه‌ای پائین تر خواهد بودولی‌در موارد محدودی‌که زمین مرغوب باشد، ممکن‌است قیمت ها در حدود قیمت منطقه‌ای باشد.

همانطور که یادآور شدیم در اراضی که‌از مردم خریده میشود طرحهای ساختمانی پیاده میشود و این طرحها بیشتر جنبه‌آپارتمان سازی دارد.

برای خرید واحدهای مسکونی که در اراضی خریداری شده از مردم ساخته میشود، حق اولویت به صاحبان اراضی داده خواهد شد .بعبارت دیگر صاحب یك زمین ۳۰۰ متری پس‌از آنکه زمینش مورد ارزیابی قرارگرفت وبطور مثال قیمت آن ٤٥ هزار تومان تعیین شد، میتواند این رقم را بابت‌پیش قسط خرید یك واحد مسکونی که‌در همین محل ساخته میشود حساب کند.

تبعید کلیه چوبداران کوهدشت

خرم آباد ـخبرنگار اطلاعات ـ کمیسیون‌حفظ امنیت اجتماعی خرم آباد لرستان، کلیه چوبداران کوهدشت لرستان‌را که چهارنفرند، به جرم اخلال در عرضه مایحتاج عمومی و توزیع‌و فروش گاو و گوسفند بمدت۳ ماه از لرستان تبعید کرد.

این عده که میرزا طولابی، دولت مراد مرادی، عباس رحیمی و علی‌بیگ آزاد بخت نام دارند، هر یک باید بمدت ۳ ماه خارج از لرستان، اقامت کنند.

شهبانو بیمارستان دکتر اقبال را گشودند

صبح امروز در پیشگاه علیاـ حضرت شهبانو بیمارستان دکتر اقبال وابسته‌بدانشکده پزشکی پهلوی، دانشگاه تهران افتتاح شد.

در این مراسم آقای دکتر اقبال رئیس‌هیات امنای‌دانشگاه تهران که این بیمارستان بنام وی نامگذاری شده است، پروفسور انوشیروان پویان وزیر بهداری، دکتر سمیعی وزیر علوم‌و چندتن ازنمایندگان مجلسین و روسای دانشگاه های ایران وشخصیت های مملکتی و علمی حضورداشتند.

هنگام تشریف فرمائی علیا - حضرت شهبانو دکتر هوشنگ نهاوندی رئیس دانشگاه تهران پس از خیرمقدم گزارشی بعرض رساند.

در سرسرای بیمارستان‌رئیس دانشگاه تهران،آقایان‌پروفسور فرهنگ باقری رئیس دانشکده پزشکی پهلوی، آقای دکتر حمید- اعتبارسرپرست‌بیمارستان مجتمع درمانگاه های‌دانشکده و آقای دکتر یحیی دیبا رئیس پزشکی پهلوی را به پیشگاه علیاحضرت شهبانو معرفی‌کرد.

علیاحضرت شهبانو از این بیمارستان که دارای ۳۳۰ تختخواب وبخش های‌جراحی عمومی - جراحی زنان و مامائی - داخلی - خون - پاتولوژی‌ـغدد مترشحه‌داخلی‌ـ آزمایشگاه های رادیولوژی و پاتولوژی میباشدبازدیدفرمودند ودر هر قسمت مسئولین‌بخشها وسیله رئیس دانشکده پزشکی پهلوی و رئیس بیمارستان به پیشگاه شهبانو معرفی شدند.

خبرهای کوتاه

شرفیابی حاکم دوبی

در ساعت۱۲ امروز حضرت شیخ راشدبن سعید آل مکتوم نایب‌رئیس دولت امارات‌متحده عربی و حاکم دوبی در کاخ سعد آباد بحضور شاهنشاه شرفیاب شد. در این شرفیابی آقای امیر عباس هویدانخست وزیرنیز افتخار حضورداشت.

حاکم امارت دوبی امروز ناهار رادر پیشگاه ملوکانه صرف کرد. در سر میز ناهار علاوه‌بر آقای نخست وزیر، آقای علم‌وزیردربار شاهنشاهی تیمسار ارتشبد نصیری معاون نخست وزیر و چند تن دیگر نیز افتخار حضور داشتند.

شرفیابی ها به‌حضور ملوکانه

شاهنشاه آریامهر ساعت ۱۱ امروز آقای جونگ جون‌کی نایب نخست وزیر و فرستاده ویژه حضرت رئیس جمهوری خلق کره رادر کاخ سعد آباد بحضور پذیرفتند. در این شرفیابی سفیر جمهوری خلق کره در دربار شاهنشاهی نیز افتخار حضور داشت.

شاهنشاه آریامهر سپس سلیمان قندور وزیر کشور سودان را نیز بطور جداگانه در کاخ سعد آباد بحضور پذیرفتند. دراین‌شرفیابی آقای جمشید آموزگار وزیر کشور افتخار حضور داشت.

وزیر کشور سودان‌آمد

وزیر کشور سودان دیشب وارد تهران شدو مورداستقبال جمشید آموزگار وزیر کشور قرار گرفت.

هفت نفر از مقامات بلندپایه سودانی ،وزیر کشور خود را همراهی میکنند. این هیئت‌پس از انجام مذاکرات با مقامات تهرانی، از شهرهای اصفهان‌و شیراز هم دیدن خواهند کرد.

اهدای بزرگترین نشان افریقای جنوبی به دکتر اقبال

بامداد امروز رئیس سنای افریقای جنوبی آقای «کلرک» باتفاق ٦تن از سناتور های‌این کشور وژنرال کنسول افریقای جنوبی در دربار شاهنشاهی‌با آقای دکتر اقبال رئیس هیئت مدیره و مدیر عامل شرکت‌ملی نفت ایران ملاقات کردند.

در این دیدار طی مراسمی یکی از بزرگترین نشان های کشور افریقای جنوبی (نشان صلیب بزرگ امید) از طرف دولت آفریقای جنوبی توسط رئیس سنای این کشور به آقای دکتراقبال اهداء شد.

نقش برجسته دکتر اقبال‌در توسعه مناسبات اقتصادی بین دو کشور ایران وآفریقای جنوبی و همچنین شخصیت برجسته ایشان در زمینه های علمی و فرهنگی از علل‌اهدای این نشان میباشد.

برکناری هیات مدیره تعاونی باغداران رامسر

بدستور وزیر تعاون و امور روستاها، اعضای هیات مدیره و مدیر عامل شرکت تعاونی کشاورزی باغداران ومرکبات رامسر ازکاربرکنار شدند.

برکناری مسئولین این شرکت بعلت سوء مدیریت و وجودبی‌نظمی و سودجوئی در اداره امور شرکت‌بوده است .جانشین برکنارشدگان ازبین افراد ذیصلاح موقتا انتخاب و مامور اداره‌شرکت شدند.

سرقت از بانك

اهواز - دیشب بانك صادرات شعبه کوی باغات «شاه» اهواز مورد دستبرد سارقین قرار گرفت و بیش از پنجاه هزار تومان پول نقد بسرقت رفت.

صبح امروز وقتی کارمندان بانك به سرکار خود باز گشتند با قفل شکسته گاو صندوق مواجه شدند. جاده های اهواز هم‌اکنون تحت کنترل مامورین است‌و تلاش برای دستگیری سارق یا سارقین ادامه دارد.

انتصابات

از طرف آقای محمدرضا امین مدیرعامل شرکت ملی صنایع فولاد این‌انتصابات درشرکت مذکور صورت گرفت.

سروش کامیاب تهرانی بسمت مدیر طرح مجتمع فولاد بندر عباس. نادرتقی زاده میلانی بسمت مدیر امور اداری. عباس‌پرورش بسمت‌مدیرامورطراحی‌معادن ناصر واله بسمت مدیر اکتشافات و معادن.

***

ابوالفضل عنقا ازکارکنان قدیمی مجلس بسمت رئیس بازرسی‌و انتظامات‌مجلس‌شورای ملی منصوب گردید.

وی در گذشته رئیس اداره کل دبیرخانه و دفتر کمیسیون عرایض مجلس‌بوده‌است.

***

دکتر محمود جمالی فیروز آبادی بسمت‌معاون آموزشی و پژوهشی دانشکده علم و صنعت‌منصوب شد.

اعلیحضرت کنستانتین در تهران

اعلیحضرت کنستانتین و ملکه آن ماری برای یک بازدید خصوصی وارد‌تهران شدند.

اعلیحضرت کنستانتین و ملکه آن ماری دیروز از نگارستان و شهیاد آریامهر و کتابخانه کانون پرورش فکری کودکان بازدید بعمل آوردند.

فرانك سیناترا درتهران آواز میخواند

«فرانکسیناترا» مرد همیشه جوان‌دنیای موسیقی که باوجود اعلام مکرر بازنشستگی، بازهم بااجرای برنامه هایی مشتاقان خود را دلشاد میکند، قرار است روز پنجشنبه اول آبان‌ماه برای اجرای دو برنامه به تهران بیاید.

سیناتراکه بدعوت‌سازمان ملی «توان‌بخشی» به ایران خواهد آمد، قرار استدو برنامه خیریه بنفع‌نابینایان درتهران اجرا کند. برنامه اول «فرانک» روز جمعه دوم آبانماه درتالار رودکی بروی صحنه خواهد رفت.

روز بعد، آوازخوان و هنرپیشه نامدار امریکایی دراستادیوم محمد رضاشاه پهلوی کنسرتی برای دوستداران صدای خود ترتیب خواهد داد. این اولین سفر فرانکسیناترابه تهران خواهد بود.

مذاکرات بازرگانی‌ایران و افغانستان

«خرم» وزیر برنامه ریزی افغانستان ،غروب دیروز درراس یك هیات اقتصادی واردتهران شدتا مذاکرات خودرا با مسئولین اموراقتصادی‌وبازرگانی ایران ،آغاز کند.

امروزاعلام شد: براساس اعلامیه مشترکی که درپایان مسافرت رئیس دولت افغانستان به‌ایران امضاء شده است، تهران و کابل موافقت کرده‌اند تابرای اجرای برنامه های دو جانبه و بسطه‌همکاریهای‌اقتصادی و تجاری، یك کمیسیون‌مشترك از کارشناسان اقتصادی‌تشکیل دهند. با ورود«خرم »وهمراهان به تهران، اولین اجلاس کمیسیون اقتصادی‌مشترك‌ایران وافغانستان تشکیل میشود.

حریق در دانشگاه تبریز

پیش از ظهر امروز در ساختمان مرکزی دانشگاه آذر آبادگان حریقی‌رخ داد کهبراثر کوشش فوری ماموران آتش نشانی تبریز خاموش شد. این حریق براثر اتصال سیم کشی های محل برگزاری کنسرتی که قرار بود امشب اجرا شود اتفاق افتاد.

شهردار سئول به تهران می‌آید

«جاجون‌کو» شهردار «سئول» پایتخت جمهوری کره بامداد فردا با هواپیما وارد تهران میشود. «کو» دوروز بطور رسمی،میهمان غلامرضا نیکپی شهردار تهران است. میهمان و میزبان، ضمن ملاقات‌هائی، برای توسعه همکاری های شهری بین تهران و سئول مذاکراتی خواهند کرد.

اعتبار ۲۰۰ میلیون‌دلاری ایران به لهستان

پیش از ظهر امروز موافقتنامه‌ای بمنظور اعطای اعتباری بمبلغ دویست میلیون دلار به لهستان‌امضاء شد.

این موافقتنامه را ازسوی دولت شاهنشاهی ایران جمشیداشرفی معاون‌وزارت امور اقتصادی و دارائی و ازطرف‌لهستان معاون‌وزارت تجارت خارجی‌لهستان‌امضاء کردند.

تمدید پیمان‌نامه معلمان

وزارت آموزش و پرورش دستور داد پیمان نامه‌معلمان پیمانی که تا پایان شهریور ماه امسال منقضی شده بود از همان تاریخ برای مدت یکسال تمدید شود.

آنفلوآنزا در شیراز

شیراز: بیش از هفتاد درصدمردم شیراز به بیماری آنفلوآنزا دچار شده‌اند و مطب پزشکان مملو ازاین بیماران است بر اثر شیوع این بیماری درشیراز مصرف قرص های مسکن تاسیصد درصد افزایش یافته است همچنین هندوانه و لیمو شیرین که برای درمان این بیماری تجویز میشود، در شیراز کمیاب شده‌است.

چهل‌و هشتمین سال راه‌آهن

ساعت ۹ بامداد امروز بمناسبت‌آغاز چهل‌وهشتمین سال تاسیس راه‌آهن دولتی ایران سوت لکوموتیو ها در سراسر کشور بصدا در آمد.

اطلاعات ونیازمندیهای فوری شما

چهارشنبه ـ بیست وسوم مهرماه ۱۳٥٤
نهم شوال ۱۳۹٥ ـ پانزدهم اکتبر ۱۹۷٥

آسمان

هوای‌تهران کمی ابری‌وغبار آلود که در بعضی ساعات بر مقدار ابرها افزوده میشود، هوای کرانه‌های دریای‌مازندران ابری گاهی همراه با بارندگی، هوای استان های آذربایجان نیمه ابری گاهی ابری همراه بارگبار های متناوب. در۲٤ ساعت گذشته ایرانشهر با۳٥ درجه بالای صفر گرمترین و سقز با۳ درجه بالای صفرخنك ترین شهرایران بوده‌است در همین مدت درجه حرارت‌هوای تهران‌بین ۳٤و ۱۱ درجه بالای صفر نوسان داشته است.

نرخ مسکوکات

ربع پهلوی ۷٥۰ ریال. نیم پهلوی ۱٤٥۰ ریال .یک پهلوی ۲۸۰۰ ریال. دوونیم پهلوی ۷۰۰۰ ریال . پنج پهلوی ۱٤ هزار ریال.

ساعات شرعی

استخراج دکتر ریاضی کرمانی

اذان مغرب	ساعت ٥ و٤۸ دقیقه
اذان صبح (فردا)	ساعت ٤ و٤۰ دقیقه
طلوع آفتاب (فردا)	ساعت ٦ و ۹ دقیقه
ظهر شرعی (فردا)	ساعت ۱۱ و٥۱دقیقه
اذان مغرب (فردا)	ساعت ٥ و۲٦ دقیقه

نرخ ارز

امروز نرخ فروش ارز در بانکملی باین شرح بود: یک دلارامریکا ٤۰ر٦۹ریال دلار کانادا ٦٥ر٦۷ ریال، لیره انگلیس ٤۰ر۱٤۳ ریال، مارک آلمان فدرال ۲۰ر۲۷ ریال، فرانک سوئیس ۳٥ر۲٦ ریال، فرانک فرانسه ۹٥ر۱٥ ریال، یکصد فرانک بلژیک ٥۰ر۱۸۱ ریال، یکصد لیر ایتالیا ۳٥ر۱۰ ریال،فلورن‌هلند، ٥۰ر۲٦ ریال، کورن سوئد ۱٦ ریال، کورن نروژ ۷۰ر۱۲ ریال، کورن دانمارک ٦٥ر۱۱ ریال، یکصد ین ژاپن ۱٥ر۲۳ ریال، دینار کویت ۲۳٥ ریال،یکصد روپیه هندوستان ۷۹٥ریال، یک ریال سعودی ۲٥ر۱۹ریال،یک دینار عراق ۱۹۷ ریال

تلفنهای ضروری

تصادفات راهنمایی ورانندگی: ۳۳۳۳۳۳
ستاد مبارزه‌با گرانفروشی: ۸۲۹٦۱۳ و ۷ـ۸۲۲۰٦۱
بیمه ایران (۲٤ ساعته): ۳۰٤۰۲٦
کمیته ملی‌حمایت از مصرف کننده: ۸٥٤۷٤۷ و ۸٥٤۸٤۸
اطلاعات فرودگاه: ٤۳۰۱٤
هواپیمائی ملی ،پرواز های ورودی ٦٦٥۸٥۱
هواپیمائی ملی، پرواز های خروجی ٤۳۰۱۳ـ ٤٤۰۱٤
آتش نشانی تهران: ٤٤٤٤٤
آتش نشانی شمیران: ۸۷۷۷۷۱ ـ ۸۷۷۷۷۲
آمبولانس تهران: ۳۰٤۰٥۰ و ۳۹۳٦٦٦
مرکز اورژانس: ٦٦۹۹۹۱ و ٦٦۹۹۲۱

میزگرد اطلاعات درباره حوادث رانندگی

درجاده، انسان انسان رامیکشد، نه اتومبیل

تیمسار سرلشگر امینی‌افشار : عامل انسانی موجد ۹۰ درصد از حوادث خونین رانندگی درجاده های ما است .

در عکس تیمسار سرلشگر امینی افشار فرمانده پلیس راه‌وژاندارمری کشور در حال گفتگو با خبرنگار اطلاعات دیده می‌شود. در سمت چپ به ترتیب سروان موثقی ، سروان یوسفی، سروان آشوری زاده ، سروان حمیدی و سرگرد صدرالادبانی دیده میشود و در سمت راست عکس هادی‌مهرپرور خبرنگار اطلاعات و زندی مدیر ایران‌پیما دیده میشوند.

سرعت‌وسبقت غیر مجاز دوهیولای مرگ‌آفرین جاده ها هستند

فرمانده پلیس راه :

افزایش جرائم رانندگی دردی‌رادوانمیکند

شبح مرگ همچنان به جاده های ما سایه‌افکنده است . هر روز حادثه‌ای و حوادثی تازه که ناشی از بی‌احتیاطی انسان در استفاده از ماشین است رخ می دهد و خون گروهی دیگر از هموطنان برسطح سیاه اسفالت جاری میشود .

طبق آمار پلیس راه ژاندارمری ، در شش ماه‌اول سال پنج هزار و ۳۷۰ فقره تصاف در جاده های‌کشور رخ داده و صد ها نفر را روانه بیمارستان ، اورژانس و گور شده‌اند . گرچه از مقایسه آمار شش ماه اول سال جاری با مدت مشابه سال قبل درمی‌یابیم که تعداد تصادفات نسبت به سال گذشته حدود۱۴۱۱ فقره کاهش یافته است (در سال گذشته ۶۷۸۱ فقره تصادف درجاده های کشور رخ داد) . اما این کافی نیست بایدچاره‌ای اندیشید تا میزان تلفات انسانی ناشی‌از حوادث‌رانندگی در جاده ها به یک حداقل قابل قبولی کاهش یابد .

برای بررسی علل بروز این حوادث و یافتن راه حلی‌در جهت جلوگیری از کشتار در جاده ها،میزگردی باشرکت فرمانده پلیس راه ژاندارمری ، تنی چند از صاحبان شرکت های مسافربری ورانده اتوبوس‌بیابانی ها تشکیل دادیم . چکیده نظریات شرکت کنندگان دراین میزگرد در زیر می آید .

با توجه به امکانات‌موجود و در نظرگرفتن اینکه‌ساختمان بیشتر جاده های کشور نظیر جاده هراز و چالوس غیرفنی است . امکان ریشه‌کن کردن کامل تصادفات‌جاده ها وجود ندارد .

آمار راهنمائی ورانندگی نشان‌میدهد رشدا‌تومبیل‌درسال گذشته از ۳۰ درصد هم‌تجاوز کرده ،امابااین وجودا‌قدامات پلیس راه ژاندارمری سبب‌شد که میزان تصادفات در شش‌ماه اول سال جاری نسبت به‌سال گذشته کاهش یابد .

تیمسارسرلشگر امینی‌افشار فرمانده پلیس راه با مطلب‌فوق بحث درباره‌علل تصادفات‌جاده ها را شروع کرد و افزود :

عامل جاده‌هافقط باعث‌بروز ده‌درصد از حوادث رانندگی است ،اماعامل‌انسانی،بیشترین نقش‌رادربروز حوادث‌رانندگی جاده ها دارد زیرا از هرصد تصادف ۹۰ فقره آن در اثر بی‌احتیاطی رانندگان وسایل نقلیه اتفاق می‌افتد .

فرمانده پلیس راه سپس‌درباره کمبود پلیس در جاده ها گفت:

عده‌ای انتقادمی‌کنند که‌چرا در جاده هاافسریا ماموربلیس راه بندرت به چشم میخورد در پاسخ این افراد باید گفت که پلیس راه با کمبود نیروی انسانی مواجه است و از آن گذشته نمی‌توان‌برای هرراننده یک مامور گذاشت . وجان هرکس ، باید پلیس او باشد .

فرمانده پلیس راه افزود : ما برای جبران کمبود نیروی انسانی خوددستگاه های‌رادار سفارش داده‌ایم و بزودی‌آنها را در تمام جاده های کشور نصب خواهیم کرد . بانصب این دستگاه ها تمام جاده‌های کشور زیر پوشش رادار های پلیس راه قرار خواهد گرفت.

این رادار ها در جاده ها خلاف رانندگان را به پاسگاه های پلیس رامگزارش خواهند داد وبدین ترتیب خلاف هیچ راننده‌ای ازنظرپلیس رامخفی نخواهد ماند . علاوه براین،ما تعدادپاسگاه های پلیس رامرا که درحال حاضر از ۶پاسگاه تجاوز نمی کند به صد پاسگاه افزایش خواهیم داد .

افزایش جرایم

فرمانده پلیس راه درباره‌اینکه آیا افزایش جرایم در بهبود رانندگی موثرتر از آموزش است یا خیر گفت :موثرترین وسیله برای از میان بردن بی‌نظمی در ترافیک شهر و جاده ها آموزش است زیراتا زمانی که رانندگان بوظائف و مقررات آشنا نباشند هرقدر هم جریمه سنگین باشد باز مرتکب خلاف میشوند .

باوجود این ما در مورد جهار تخلف که ارتکاب آنها موجب‌افزایش حوادث‌رانندگی در جاده ها میشود تقاضای تعیین جریمه بیشتری کرده‌ایم. این چهار تخلف عبارتند از دستکاری دستگاه سرعت سنج وسائط نقلیه عمومی‌که‌مجازات آن ۶ماه زندان و چهار هزار ریال جریمه خواهد بود ، سرعت و سبقت غیر مجاز و انحراف که جریمه آن تاه‌هزار ریال تعیین میشود .

علاوه براین‌برای تنبیه‌شرکت های مسافربری و وادار کردن آنها به دقت در کارشان ، هر ماهه از طریق وسایل ارتباط جمعی اسامی شرکت هائی راکه اتوبوس‌هایشان حادثه آفریده‌اند اعلام میکنیم، و حتی تاکنون سه شرکت‌مسافربری را که اتوبوس های آنها بیش از سایر شرکت ها موجب برد تصادفات شده‌اند برای مدتی تعطیل کرده‌ایم .

همچنین درشش ماهه اول‌امسال ۳۳۲ راننده متخلف را برای‌مدت پانزده روزه و در بعضی موارد برای همیشه از حق رانندگی با وسایل نقلیه عمومی محروم کردیم .

این اقدامات تاکنون نتایج‌بسیار موثری درکاهش تصادفات داشته است. مثلا صاحبان بنگاه های مسافربری دیگر رانندگان خودرا مجبور نمیکنند که بیخوابی بکشند و مدتی طولانی رانندگی کنند .

مجازات راه حل نیست

زندی مسئول شرکت مسافربری ایران پیما در همین زمینه گفت : ما از برنامه های پلیس راه برای کاهش حوادث رانندگی درجاده ها استقبال کرده‌ایم گرچه این برنامه ها دراغلب موارد به ما زیان زده است، اما چون هدف از اجرای آن ها هدفی انسانی است ما از هیچ نوع همکاری با پلیس راه خودداری نکرده و نمی‌کنیم اما باید دانست کاهش تصادفات تنهابا‌تشدید ، مجازات و جریمه امکان پذیر نیست زیرا بیشتر جاده های‌ما دارای نقائص فنی زیادی هستند و تازمانی که این نقائص برطرف نشود نمی‌توان جلوی حوادث رانندگی را گرفت .

یکی از این نقائص کم عرض بودن سطح جاده ها است.عرض برخی از جاده ها بقدری کم‌است که اتومبیل هائی که از کنار هم عبور می‌کنند فقط چند سانتیمتر بایکدیگر فاصله دارند.

علاوه بر نقص فنی مسئله‌عدم کنترل سرعت کامیون ها درجاده ها نیز از عوامل بروز تصادفات است ، زیرا رانندگان کامیون‌ها باتوجه به‌این عدم کنترل باسرعت زیاد حرکت میکنند و تصادفات مرگ آور را سبب میشوندپلیس راه باید هرچه زودتر برنامه‌ای برای کنترل سرعت کامیون ها تهیه و اجرا کند .

فرمانده پلیس راه در پاسخ به ایرادات گفت :

برای کامیون ها هم دفترچه صادر می‌شود و از اول آبان ماه سرعت کامیونها کنترل‌خواهد شد . اما باید باین نکته توجه داشت که تنها رانندگان کامیون ها مقصر نیستند بلکه رانندگان اتوبوس ها و سواری ها هم بنوبه خود مقصرند .

کمبود راننده

آقای زندی سپس به مشکل کمبود راننده اتوبوس اشاره‌کرد و گفت : چون شرکت های‌دولتی برانندگان حقوق های کلان‌می‌پردازند مابا کمبود راننده مواجه شده‌ایم و مجبوریم برای تامین راننده از افراد تازه‌کار استفاده کنیم که این مسئله خود یکی از عوامل بروز تصادفات است .بنا براین باید برای تامین راننده به میزان‌کافی‌که جوابگوی‌احتیاجات باشد اقدام شود .

آقای باقرزاده صاحب شرکت مسافربری «تی،بی،تی» و نماینده مجلس شورایملی ضمن تایید سخنان همکار خود اضافه کرد: کمبود راننده سبب شده کما از تعداد اتوبوس های خود بکاهیم این کاهش در سطح کشور تا۳۰ درصد است .

باوجود کمبود راننده ما در انتخاب راننده دقت‌زیادی‌بکار میبریم. بهمین علت پلیس راه‌نباید پس‌از بروز یک حادثه ، یک شرکت مسافربری بزرگ را که هزاران کارگر و کارمند دارد تعطیل کند .

در پاسخ صاحب شرکت تی. بی .تی فرمانده پلیس راه گفت: مامجبوریم برای جلوگیری از مرگومیر های ناشی از تصادفات رانندگی در جاده ها شدت عمل نشان دهیم. گرچه این شدت عمل. به عده‌ای ضرر میزند ولی نفع همگان‌رادربر دارد و مرگ و میر های ناشی از تصادفات را کاهش میدهد .

رانندگی تجربه کمی‌داردوبیشتر

رانندگان‌شخصی

عزیز جودت راننده اتوبوس مسافربری در باره مشکلات رانندگی در جاده‌ها گفت :بعقیده من‌عامل مهم تصادفات در جاده ها رانندگان اتومبیل های‌شخصی هستند، زیرا اکثر آنها درکار رانندگی تجربه‌کمی‌دارندو بیشتر اشتباه میکنند واین اشتباهات تصادفات را موجب میشود .

علاوه براین ، حادثه ممکن است برای هر راننده‌ای پیش بیاید و پلیس‌راه نبایدفقط راننده اتوبوس رادرحق رانندگی محروم کند .

فرمانده پلیس راه در جواب این راننده گفت: پس‌از وقوع‌هر حادثه ، افسران کارشناس به محل میروند و مقصر را تعیین میکنند واگر راننده اتوبوس در حادثه مقصر باشد او رامجازات میکنیم، ولی اگربی‌گناه بود ،طبعا کسی‌را باو کاری نیست .

ترافیک‌زمستان

فرمانده پلیس راه درباره اینکه آیا از هم‌اکنون برای ترافیک جاده‌ها در زمستان‌ها فکری شده است یا خیر گفت: پلیس راه طرح‌های ویژه‌ای برای فصل زمستان تهیه‌کرده است‌که‌در جاده‌های‌کوهستانی وبیتراکم اجرا خواهد شد.

علاوه براین ما در فصل زمستان تجهیزات زمستانی اتومبیلها را بشدت کنترل و از حرکت وسائل نقلیه فاقد این تجهیزات درجاده‌ها جلوگیری میکنیم .

در پایان گفتگوها فرمانده پلیس راه ازبحث‌ها نتیجه‌گیری کرد و گفت :

رعایت قوانین و مقررات رانندگی یکی از عوامل مهم کاهش‌تصادفات است.رانندگان باید برای این موضوع اهمیت بیشتری قائل شوند زیرا اگررانندگان درشب باانداختن نور بالا چشم راننده مقابل‌را ناراحت و دید او را مسدود نکنند، اگرموقع‌سبقت فاصله‌ها راحساب کنند، اگرسرپیچ‌هایی که دید ندارد سبقت نگیرند و

بقیه در صفحه ۸

CAAC

中國民航
CAAC

پروازسریع ومستقیم
بین
ایران و رومانی
هرجمعه
درساعت ۱۵ : ۱۱ حرکت ازتهران بسوی بخارست

برای رزرو جالطفاً با هواپیمائی ملی ایران نماینده کل فروش بلیط هواپیمائی کشوری چین درایران تماس بگیرید

رزرواسیون هواپیمائی ملی ایران «هما» : ۹-۹۷۹۰۱۱

دفترفروش هواپیمائی ملی ایران «هما» خیابان ویلا، شماره ۴۴

تلفن اداره نمایندگی هواپیمائی کشوری چین درتهران : ۸۹۵۵۹۱

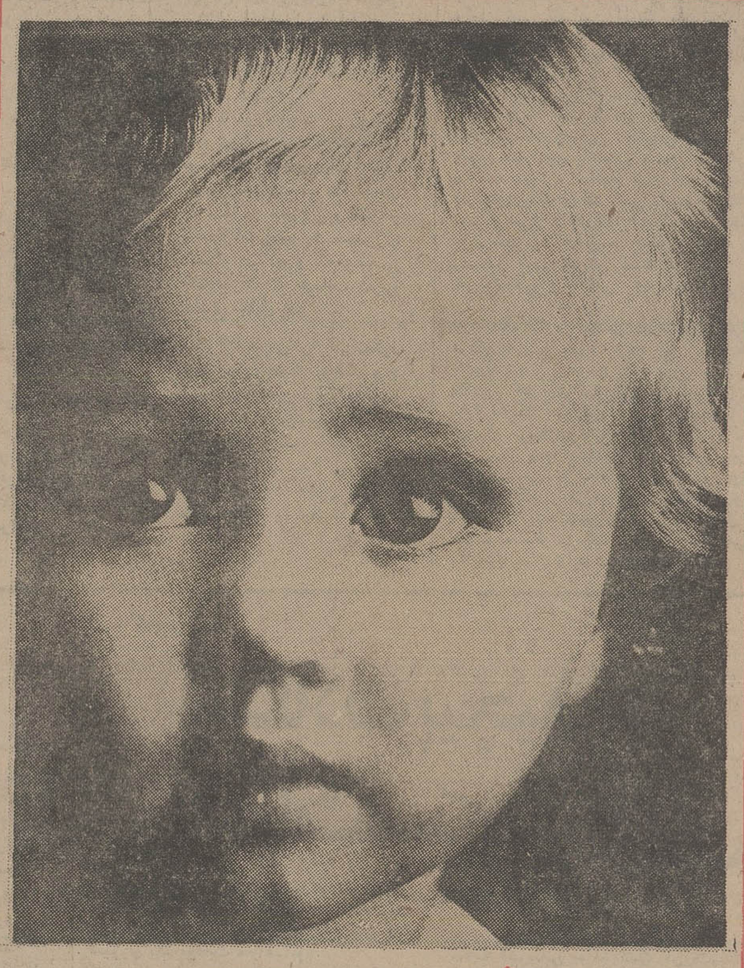

امروز... به محبت شما ؟
و فردا...
به پس انداز نیازمند است

صندوق پس انداز بانک ملی ایران

مقالات سیاسی

سرمقاله

جائی برای پرده‌پوشی نیست

در جریان شرفیابی شرکت کنندگان ایرانی سمپوزیوم بین‌المللی تخت جمشید ، شاهنشاه ازگزارشهایی که در زمینه‌های مختلف به این سمپوزیوم ارائه شده بود تقدیر فرمودند و خاطرنشان ساختند : «اشخاص باید با همین روحیه مثبت و سازنده و کنجکاو و بدون پرده‌پوشی به کنفرانسهای دیگر بروند و گزارش بدهند . فکر میکنم ما چیزی نداریم که پرده‌پوشی کنیم . در دنیا اصالت و عظمت انقلاب مادر این است که هیچ مطلبی را کورکورانه از کسی یاد نمیگیریم ...»

این نکته که «ما چیزی برای پرده‌پوشی نداریم» یکی از جنبه‌های واقعی و اصیل و قابل اتکاء زندگی امروز ما است. روزگاری، ایران جز گذشته خود چیزی که بدان ببالد نداشت. مشکلات فراوان ، درماندگی و عقب افتادگی چنان بر روحیه مردم ایران اثر گذاشته بود که گاه از ابراز و اعلام ملیت خود درکشورهای خارجی اجتناب میکردند و برای آنها بسی رنج‌آور بود وقتی میدیدند اکثر خارجی‌ها دربرابر کلمه «ایران» شانه‌ها را بعلامت ابهام بالا می‌اندازند و قیافه آنها نشان میدهد که انتظار توضیح بیشتری را دارند . دردناک بود وقتی ایرانی مجبور میشد برای شناساندن «ایران» از گربه و قالی کمک بگیرد . اما این عقده‌ها را مردم ایران با مظاهر بدبختی و فقر و ذلت و اسارت به‌خاک سپردند و در سایه هوش و قریحه و نبوغ قومی خود که در طول تاریخ مکرر به اثبات رسیده ـ و شاهنشاه ما بارها برآن تاکید فرموده‌اند ـ باردیگر به قله افتخار و عظمت صعود کردند.

در زندگی چنین ملتی ، چیزی برای پنهان کردن وجود ندارد. بلکه تحولات و پیشرفتها و روش‌های مادر زمینه مقابله با مشکلات و یافتن راه‌حل‌های استثنائی ، شایسته آنست که در گفتن و شکافتن مسائل امروز ایران اصرار کنیم . در گزارشی که از جریان گفت و گزهای سمپوزیوم «آسپن» بعرض شاهنشاه رسید ، تصریح شده است : «متخصصان ایرانی طی گزارشها و بحث‌های خود بسیاری از پیشداوری‌های نادرست نسبت به کشور ما را با دلایل انکار ناپذیر برطرف ساختند و نشان دادند که ایران در پرتو یک رهبری حکیمانه راه‌حل‌هائی برای مسائل خود پیدا کرده است که درمواردی با راه‌حل‌ها و معیار های جوامع غربی ضرورتا یکسان نیست» .

این تفاوت یا حتی تعارض نیز از مواردی است که بخلاف تصور اشخاص کوته‌بین ،مطلقا ما را دچار عقده نمیکند . سهل است که بر ادامه راه خودمان تاکید داریم و هیچ علتی نمی‌بینیم از پی روشهایی برویم که یا مطلقا قابلیت انطباق خود را با اوضاع و احوال کنونی دنیا از دست داده و یا منشا دشواریها و دردسرهایی برای دیگران بوده است . طرز فکر کسانی که پیوسته سعی دارند مسائل ایران را با الگوهای خارجی تطبیق دهند و این نوع ارزیابی را ملاک قضاوتهای خود قرارمیدهند، مسلما از غرور ایرانی فرسنگها فاصله دارد. شاهنشاه مخصوصا تاکید میفرمایند : «البته احمقانه خواهد بود که آخرین تکنولوژی و پیشرفت‌های امتحان داده شده دیگران را یاد نگیریم ولی گرفتن تکنولوژی مدرن یک جامعه به معنی گرفتن خصوصیات اخلاقی و مقررات آنها نمیباشد و چیزی که اتفاقا لازم است گرفتن تکنولوژی و حفظ اخلاق و سنت‌های باستان و قدیمی خودمان است ... مافکر میکنیم که مکتب خودمان را داریم و گزافه‌گوئی نیست اگر بگوییم چرا ما از دیگران یاد بگیریم و دیگران از ما یاد نگیرند؟»

تفسیر سیاسی

موشکهای اتمی چین

یک نشریه موثق آمریکایی فاش کردکه چین دارای موشک قاره‌پیما باکلاهک اتمی سه مگاتنی شده‌است وسکوهای پرتاب این موشک ها در نزدیکی مرز طولانی چین با شوروی نصب شده‌اند نشریه آمریکایی منبع خبر خودرا سازمان اطلاعاتی امریکا ذکر کرده است .

به این ترتیب شوروی که روزی فقط از طرف اتحادیه اتلانتیک شمالی و در حقیقت آمریکا تهدید میشد ، اینک از جانب همسایه ۸۵۰ میلیون نفری خود در معرض تهدید جدی قرار گرفته است. مسکو و مراکز صنعتی اورال و سیبری به‌آسانی میتواند هدف موشک های چین قرار گیرد. چین چند سال پیش وارد گروه کشورهای دارنده سلاح اتمی شد وسپس نخستین ماهواره خودرا در مدار زمین قرار داد .

در همان تاریخ گفته شد که چین موشک برد متوسط دارد ولی اینک روشن شده است که به موشک قاره‌پیما نیز دست یافته است .

دانشمندان اتمی و فضائی چین اینک شبانه روز میکوشند تا برای پشتیبانی از نیروی زمینی بی‌رقیب میهن خود سلاح‌های موشکی و هسته‌ای تهیه کنند .

چین طبق گزارش انستیتوی تحقیقات استراتژیک انگلستان در اندک مدتی میتواند تا ۴۰ میلیون سرباز وارد جبهه کند . چین در تهیه تانک و توپ و سایر سلاح های کلاسیک پیشرفت قابل ملاحظه‌ای کرده است. این کشور اسلحه نمی فروشد ، باین دلیل تولید همه کارخانه های نظامی آن به انبار های ارتش منتقل میشود .

حوادث چند سال اخیر نشان داد که خصومت چین با شوروی بیش از هر کشور دیگر است . شوروی که با آمریکا در پاره‌ای موارد به توافق رسیده است ، چین را دشمن شماره یک خود میداند نگرانی که گزارش نشریه «اوی ایشن ویک» پیرامون دست یافتن چین به موشک قاره‌پیما شش هزار کیلومتری ،در محافل سیاسی پدید آورده است بیشتر از این بابت است که وجود موشک بالیستیک در چین ممکن است مذاکرات آمریکا و شوروی را بر سرمحدود کردن تولید سلاح های استراتژیک طولانی و بی‌ثمر سازد ،زیرا شوروی از ترس چین ممکن است زیربار محدود کردن تولید سلاح های استراتژیک خود تا آن حد که آمریکا مایل است نرود .

از : مجله صوت‌الخلیج چاپ کویت

سکوی پرتاب استعمار نو در خلیج فارس

بررسی تاریخ جهان بخوبی نشان میدهد که کشور ها همچون حلقه های زنجیر واحدی بهم پیوستگی دارند وهر تاثیر و تغییری درهر یک از حلقه ها، کم و بیش در سایر دانه های زنجیر موثر بوده و موجب تحولات وفعل و انفعالاتی میشود . بدین جهت کشور های منطقه خلیج فارس که ناظر بتامین منافع‌ملی و مصالح میهنی خود میباشند نمیتوانند در قبال جریان ها ورویداد های منطقه‌ای بی‌تفاوت بمانند و اگر درورویداد های سلطان نشین عمان و شورش ظفار دراین کشور تعمق شود، ملاحظه میگردد که ثبات و ناامنی کشور مزبور با دستگاه عمومی حوادث خلیج فارس مربوط میباشد .

تاآنجا که تاریخ نشان میدهد ، خلیج فارس بعلت واقع شدن در مسیر خطوط دریائی اقیانوس هند و بحر عمان از زمان های بسیار قدیم در تمام کشمکشها و جنبشهای اقتصادی درشرق و غرب سهم بسزائی داشته است. بعلاوه در اثر رفت و آمد و سیر و سفر ملل دریانورد و تجارب پیشه بداخل خلیج فارس ،رفته رفته محیط تجارتی مهمی در آن بوجود آمده که مرکز ثقل بازرگانی گردید واز دیر زمانی اهمیت آن از لحاظ اقتصادی نیز محرز و مسلم بوده است .

کلید استعمار شرق

اروپائیان بخیال اینکه این منطقه را کلید استعمارشرق قرار دهند، هریک سعی کردند امتیازاتی در آنجا بدست آورند. ودر ضمن همین تلاش به رقابت بایکدیگر برخاسته‌و خلیج فارس را تبدیل بمیدان مبارزه کردند دراین رهگذر پطرکبیر و ناپلئون که خلیج فارس را بهترین آستانه‌بی‌خطر برای استیلا برهندوستان و گسترش فتوحات امپراتوری خود در جهان می‌شمردند و همچنین سایر پیشاهنگان‌استعمار به‌هوای تسلط برراههای بازرگانی و افزایش منافع خویش در مشرق زمین بر یکدیگر پیشدستی میکردند . این پندار هاو امیدها قرنها بود که اندیشه دول استعماری را بخود مشغول ساخته و هنگامی که در نیم قرن اخیر حوزه خلیج فارس توانست تبدیل بمظهر نیروی ثروت عظیم نفت‌شود، افکار دنیا بنحو تازه‌ای متوجه این ناحیه و اهمیت بیمانند آن گردید.

درطی قرنها مردم صبور و بردبار کرانه های خلیج فارس در زمین های خشک و بی‌حاصل آن راهی جز قناعت توام بازندگی تلخ نداشته و بااین حال همیشه دلبستگی خود را بسرزمین خویش ابراز داشته و کوشش نموده‌اند با اتحاد و یگانگی بیگانگان را بخود راه ندهند. تااینکه در قرن بیستم گنجهای زرخیز نفت بزرگترین ثروت ها را بدامن آنان سرازیر ساخته و بموازات کشف منابع عظیم‌نفتی، توجه سود جویان عالم متوجه خلیج فارس شد.

و حال که درآمد نفتی ، میلیارد ها ثروت برای مردم این منطقه فراهم آورده است ، خلیج فارس و تنگه هرمز که حاکم بردهانه ورودی خلیج فارس است موردعلاقه وتوجه قدرت های بزرگ قرار گرفته است و بیم آن میرود که خلیج فارس بکانون مبارزات سیاسی و اقتصادی تبدیل گردد، بعبارت دیگر سیاست های استعماری و امپریالیستی که در مدتی قریب به صدها سال برای کشور ها و جوامع دیگر بشری آزادی و استقلال بمعنی کلمه خود باقی‌نگذاشته بودند درصدد هستند از آزادی عمل و استقلال تمام کشور های ساحلی خلیج فارس جلوگیری کنند . چنانچه همزمان باکشف منابع نفتی ، قدرتهای استعمار سابق کوشش نمودند شالوده های اجتماعی و سیاسی خاص خود را در خلیج فارس پی‌ریزی کنند ودراین میان جهان کمونیست که در دوران جنگ سرد فهمیده بود که‌خود را به‌مثابه برادر نیکخواه استعمار زدگان وانمود کند ، از هیچ کوششی فروگذار نکرده است‌تاروشها و اندیشه‌های سیاسی و اقتصادی خود را بعنوان یگانه راه‌حل ارائه دهد. بدین ترتیب ستون پنجم استعمار تحت عناوین جبهه های مختلف از بندرعدن آغاز فعالیت نمود و تاطفار در ناحیه جنوبی سلطان نشین عمان پیشامد و گروه هائی از مردم که هنوز از بنداستعمار کهن رها نشده بودند بمبتذاتزه گرفتار کرد تا باراستعمار کهن وتازه رابدوش کشند .ستون پنجم استعمار درلباس مارکسیست عملیات سیعانه تخریب وترور رادر این منطقه از شبه جزیره عربستان آغاز کرده وطفار را بصورت یک منطقه نفوذ وسکوی پرتاب جهت دست یافتن به‌آبهای گرم خلیج فارس واقیانوس هند انتخاب نمودو قسمتی اززرادخانه خود رادر آن قرارداد .غافل از آنکه‌مبارزه تحت‌پوشش ایدئولوژی مبارزه طبقاتی در این ناحیه از شبه جزیره عربستان که در بسیاری از نقاط آن طبقات وجود ندارد خواه ناخواه بامقاومت نیروهای ملی درگیر خواهد شد.

مطلبی که یادآوری آن دراینجا لازم بنظر میرسد این است که بعقول ژان ژاک پرینی ، مولف کتاب «خلیج فارس» ملل و طوائف بسیاری برکرانه های خلیج فارس استیلایافته وفرمانروائی نموده‌اند ولی روزگارشان سپری گشته و فنها ساکنین این منطقه همچنان پابرجا زیسته ومیراث حاکمیت خویش را تاکنون نگهداری نموده‌اند .

کنفرانس بین‌المللی نمایندگان ۱۰ کشور صنعتی ، در حال‌رشد و دارنده نفت روز گذشته در پاریس گشایش یافت. این‌کنفرانس درباره مشکلات‌موجوددر روابط کشور های صنعتی و جهان‌سوم بحث و گفتگو خواهد کرد .

رئیس هیئت نمایندگی امریکارا در این کنفرانس که یک‌کنفرانس مقدماتی ۱۰ کشور است چارلز رابینسون به عهده دارد .

جنگ تبلیغاتی شدید چین علیه آمریکا در آستانه سفر کی‌سینجر به‌پکن

از : خبرگزاری فرانسه

امریکا روح اعلامیه شانگهای را پایمال کرده‌است

درحالیکه بیش از پنج روزبه‌سفر رسمی هنری‌کی‌سینجر وزیر خارجه امریکا به پکن باقی نمانده ـ دولت چین از دوشنبه‌شب هفته جاری جنگ تبلیغاتی بی‌پرده‌ای را برضد امریکا آغاز کردکه به‌نه آن‌مسئله دردناک « تبت » است .

سخنگوی اداره اطلاعات وزارت‌خارجه چین طی بیانیه‌ای که نیمه شب دوشنبه‌شب بوقت محلی بوسیله خبرگزاری رسمی این کشور انتشار یافت بالحنی که طنین خشونت آن بی‌سابقه است دولت امریکا را به همدستی باخائنان تبتی درایالات متحده و حمایت آنان متهم‌ساخت.

دراین اعلامیه خودداری واشنگتن از توجه‌کردن به تقاضاهای مکرر دولت چین کمبارها از طریق دفتر رابط خود در واشینگتن خواستار قدغن کردن فعالیتهای « دفترتبت» در امریکاشد ـ بعنوان دخالتی فاحش و گستاخانه در امور داخلی چین و نقض آشکار روح و اصول اعلامیه شانگهای که در پایان دیدارتاریخی ریچارد نیکسون رئیس جمهوری پیشین امریکا از چین در فوریه ۱۹۷۲ انتشار یافت و به اعلامیه شانگهای معروف شد ـ مورد تقبیح قرار گرفته است .

تبلیغات پرهیاهو و بسیار خصمانه‌ای که چین برسر قضیه فعالیتهای دفتر تبت آنهم درآستانه هشتمین سفر کی‌سینجر به پکن برپا کرده ـ برنامه پیش‌بینی شده دیداری را که باید در پایان نوامبر سال جاری بوسیله جرالدفورد رئیس جمهوری امریکا از چین انجام گیرد ومامووریت کی‌سینجر نیز از ۱۹ تا ۲۳ اکتبر جاری در پکن تدارک دیدن اسباب ومقدمات همان‌سفر خواهدبود ـ درهاله غلیظی از ابهام پوشانده است .

روح اعلامیه شانگهای :

درواقع اولین بار است که چین باین نتیجه رسیده است که امریکا روح اعلامیه مشترک شانگهای را پایمال کرده است و عنوان شدن این اتهام از طرف رهبران پکن بیش درآمد بسیار نامطبوعی برای سفر قریب‌الوقوع وزیر خارجه امریکا به‌چین بشمار میرود .

دولت چین درسال جاری قبلا نیزدوبار به امریکا هشدار داد که ازنقض روح و اصول اعلامیه شانگهای بپرهیزد.نخستین‌بار درآوریل گذشته وقتی که مقامات امریکایی برنامه دیدار یک گروه‌هنری چین را از ایالات متحده لغو کردند . چون دربرنامه فعالیتهای آن گروه پیش‌بینی شده بود که سرودی بامضمون ضرورت و حتمی‌بودن بسط حاکمیت رژیم پکن برجزیره فرمزاجرا کنند .

باردوم درسپتامبر اخیر دولت چین متقابلا برنامه سفر گروهی از شهرداران امریکایی به پکن رابرهم زد چون قرار بود که‌شهردار پورتوریکوئیز یکی از اعضای گروه مذکور باشد . امتناع چین‌از پذیرفتن شهرداران امریکایی باین دلیل بود که از نظر رهبران چین حاکمیت‌امریکابرپورتوریکو مشکوک است و دولت چین مایل نیست به شیوه‌ای رفتار کند که احساسات ملی استقلال‌طلبان‌پور توریکو را جریحه‌دار کند.

سخنگوی اداره اطلاعات وزارت خارجه چین طی اظهاراتی که بوسیله خبرگزاری (سین‌هوا) پخش شد یادآوری کرد که دفتر رابط چین درواشینگتن تاکنون سه‌بار از وزارتخارجه امریکا خواسته است که جلوی فعالیتهای خصمانه و ضدچینی دفتر « تبت » را در نیویورک بگیرد . طی‌آخرین تقاضای دفتر رابط چین که در هشتم‌اکتبر جاری بعمل امد ضمنا درخواست شده بود که دولت امریکا اجازه ندهد تا برنامه‌ای‌که بوسیله یک گروه آواز ورقص تبتی برای اجرا شدن در نیمه اکتبر ـ درپاره‌ای از ایالات امریکا تدارک دیده شده است اجرا شود .

وزارت خارجه امریکا این تقاضا رانیز ردکرد واستدلال نمود که برنامه گروه‌رقص وآواز ثبتی باقوانین امریکا مغایرتی‌ندارد.

اتهام :

سخنگوی وزارت خارجه چین دفترتبت رامتهم کرده است که در نشریه ارگان‌خود انواع تبلیغات دروغین ، دشمنی‌آمیز را علیه «میهن کبیر سوسیالیستی » چین در امریکا پراکنده میسازد امامتام تمهیدات مذبوحانه قدرتهای بیگانه‌ای که سعی دارند از خائنان تحت رهبری دالائی‌لاما (پیشوای روحانی مردم تبت) برای رسیدن به هدفهای پلید واستثمار شده خویش استفاده کنند جز سرشکستگی و ناکامی بهره‌ای نخواهند برد .

آنچه که در محافل دیپلماتهای خارجی دربکن موجب حیرت شده این است که انگیزه واقعی رهبران چین برای برپاکردن ناگهانی هیاهوی تبلیغاتی بی سابقه‌ای که علیه امریکا آغاز کرده‌اند ـ مخصوصا در زمانیکه کی‌سینجر خود را آماده کرده است تابه چین برود ومقدمات کارعظیمی مانند دیدار رسمی جرالدفورد رئیس جمهوری امریکا ازپکن را فراهم کند ـ چگونه میتواند قابل درک باشد چنین معمائی را لااقل تا هنگامیکه سفر نزدیک وزیر خارجه امریکا به چین پایان نیابد نمیتوان حل کرد.

از : واشنگتن پست

روش امریکا در قبرس نابخردانه بود

تجربه‌ای تلخ در دیپلماسی اعمال فشار بارای کنگره امریکا که پار دیگر جریان ارسال اسلحه امریکایی به ترکیه را امکان‌پذیر میسازد پایان یافته است . تحریم فرستادن‌اسلحه وجنگ‌افزار به ترکیه ۹ ماه پیش بعنوان واکنش مداخله نظامی‌ترکها در قبرس انجام داد از لحاظ گستردگی و طول مدت‌چنان ابعادی کسب کرد که‌بمراتب از اندازه‌ای که برای توجیه ادعای‌مشروح آنکارا ـ یعنی حمایت از حقوق‌اقلیت ترک قبرس بود و بهرحال ستمی که براین اقلیت میرفت سابقه‌ای بس طولانی داشت فراتر رفت . اما تحریمی که کنگره امریکا تحمیل کرد نه فقط بهیچوجه ترکهاراناگزیر نساخت تا از شدت چیرگی قهرآلودشان بر قبرس‌بکاهند بلکه برعکس آتش تعصب ناسیونالیستی آنانرا تیزتر کرد و ترکیه را تحریص نمود که در برابر فشارهای امریکاراسخ‌تر ایستادگی‌کند. علاوه براین ، تحریم کذایی ترکیه را تحریک کرد که‌در صدد برچیدن بساط پایگاه‌های‌نظامی‌امریکادرقلمرو خود برآید و در وفاداریش‌به‌تمام ترتیبات غرب‌گرایی که بعداز جنگ دوم جهانی درآنکارا آغاز شده بود تردید کند.

در خود امریکا تحریم ارسال اسلحه به‌ترکیه تبدیل به بهانه‌ای شد تا میان‌کنگره که تا یک هفته پیش هنوزهم از تحریم پشتیبانی میکرد ـ وقوه مجریه ـ یعنی‌دولت جرالدفورد که‌آنی ازمخالفت ورزیدن با تحریم درنگ و تردیدرواندانشت‌ـ معارضه‌ای سخت درگیر شود.

اکنون چه خواهد شد ؟ در قبرس ترکها دیگربهانه‌ای ندارند تا از دادن امتیازات ارضی که به تنهایی قادر است از راه مذاکره به حل مسئله قبرس بکاربرده می‌ـ جوامع ترک و یونانی این جزیره منجر شود اجتناب کنند . یونانیان بیمناکند که ترکیه ـ فارغ از وبال‌تحریم بیکباره جری‌تر و آشتی ـ ناپذیر شود اما نمیتوان به ترکها اجازه داد که چنین رفتاری را دنبال کنند

آنها نمیتوانند ادعا کنند که در مقام معامله ومذاکره امتیازی بقدر کافی بزرگ و موثر ندارند که ایمنی آتی اقلیت ترک قبرس و رفتار عادلانه‌با آنانرا درچارچوب فدراسیون نوظهوری که در قبرس بوجود خواهد آمد تضمین کند و این اندازه امتیاز برای‌ترکیه کافی‌است. وظیفه تمام کشورهاست که تمام حمایت مورد نیاز دبیر کل سازمان ملل را برای تحصیل چنان نتیجه‌ای از مجاهداتی که برای حل مسئله قبرس‌بکار برده‌می‌ـ شود دریغ ندارند. امریکا چنین حمایتی‌را سرانجام در ماه گذشته ارزانی داشته است .

معادله سیاسی جدید

در ترکیه معادله سیاسی تازه‌ای درشرف تکوین‌است. غرور تحریک شده و جریحه‌دارشده ترکها مطمئنا آنانرا بهنگام چانه زدن در باره عقد هر قرارداد تازه‌ای که بنا باشد برای تعیین سرنوشت آینده پایگاههای امریکایی‌انجام گیردسخت‌گیرتر و گذشت‌ناپذیرتر خواهدکرد اما واشینگتن نیز که چنان جانانه تقلا کرد تا پایگاه‌هارا ازدست ندهد ـ نمیتوانست باردیگر به آنکارا نشان‌ندهد که تا چه اندازه از قدرت‌ها و اختیارات بالفعل بهره دارد . جواب این معما که آیا اتحاد بعد از جنگ(دوم) امریکا و ترکیه صرفا معاهده‌ای کمونیستی بوده است که اقتضای زمان می‌ـ تواند آنرا بدست فراموشی سپارد ـ و یا این پرسش‌که آیا میتوان همان اتحاد را بصورت مشارکت کاملتر و بالغ‌تری دگرگون ساخت مسالی است که برای یافتن جوابهایشان هنوزبایدمنتظر ماند. در مورد یونان نیز امریکا باید اهتمام کافی بخرج دهدتا مداومت‌دوستی دیرین دو کشور را از هر دوطرف حفظ کند وتحرک و بالندگی این رابطه را تضمین نماید.

تجربه تحریم‌ارسال اسلحه به ترکیه نشان دهنده محدودیت‌های سیاسی‌اعمال فشار است در محدوده‌ای‌که در آن غلیان احساسات تعصب‌آمیز ملی میتواند تا درجه‌ای پیشرفت کند که حصول هرنوع سازش و مصالحه‌ای را ازنظرسیاسی غیرممکن سازد .

درس عبرت

نفاقی که ماجرای تحریم میان قوای مقننه و مجریه امریکا بوجود آوردبخودی خود این نتیجه را داشت‌که دلیل امیدوار بودن به کان‌لم‌یکن شدن نهایی تحریم را در دسترس ترکها قرار داد .

درس عبرتی که باید از تجربه تحریم گرفت بدلایلی که برشمردیم این است که باید از بوجود آوردن احوالی که ـ تا بدین‌اندازه قادر به برانگیختن هیجان ـ های‌ملی‌وغرور ناسیونالیستی یک ملت کوچک باشد پرهیز کرد ـ در مرور وقایعی که این تجربه را به ارمغان آوردند گناه‌اصلی و ابتدائی ـ چنانکه‌دانسته است‌متوجه برخی ازعناصر یونانی‌قبرس بود که‌کودتای ژوئیه ۱۹۷۴ را برپا کرد. آمریکا با تعللی که‌درآن‌وقت‌ـ درجلوگیری‌ـ بموقع ازوقوع‌کودتا ـ یعنی پیش‌از انجام شدن آن ـ و در اقدام قاطع و جدی‌برای خنثی کردن کار کودتاگران پس‌از وقوع کودتا بخرج داد ـ در حقیقت از روشی پیروی کرد که دخالت‌نظامی ترکیه در قبرس را اجتناب ناپذیر ساخت ـ مداخله‌ای که علیرغم مشروع‌بودنش‌در بدایت امر بصورت تجاوزی آشکار درآمد و به‌عملی اشغالگرانه با خصلت تقریبا دائمی تبدیل شد .

احوال قبرس را آشفته‌کرد میتوانست هرگز بوقوع نپیوندد مشروط بر آنکه ریچارد نیکسون رئیس جمهوری وقت امریکا و وزیر خارجه‌اش هنری کیسینجر ـ از همان ابتدا ـ خردمندانه رفتارکرده‌بودند.

سایگون سبکبار ولی بی تبسم است

...وسایگون سقوط کرد ۱۳

نوشته : پل دریفوس
ترجمه : حسین مهری

جانشین «تیو» مرد موقعیت های خطیر نیست

این نطقی دراز ، نطقی بسیار درازبود، زیرا «تیو» نمیخواست هیچ چیز را جا بیندازد . داستان موافقت های پاریس ، وعده های انجام نشده امریکاییان تعهد های عملی نشده ویتنامی های شمالی، نقض‌پی‌درپی آتش بس فوریه ۱۹۷۳ ، تشدید جنگ در گیرودار سال ۱۹۷۴ ، تعرض مارس به «تپه های مرتفع» دربرابر بی‌تفاوتی افکار عمومی جهان و سکوت قدرت های بزرگ ، ناکامی نظامی هوئه ودانانگ ، همه و همه را ازنو حکایت کرد و سپس بارسم تصویری فاجعی از اوضاع کشورش ، به این داستان پردازی پایان داد .

پس از آنکه پنجاه دقیقه‌یی سخن‌گفت، مکث کرد و سرانجام ، باصدایی آهسته ، هرچینی که واژه ها را مجزا برزبان می‌آورد ، عبارتی راکه همه در انتظارش بودند ادا کرد : «تصمیم گرفته‌ام استعفا دهم.» سپس چندین دقیقه طولانی به سخن گفتن ادامه داد، امادر میان‌اشخاص حاضر ، چه کسی هنوز به این شط واژه‌ها گوش می‌داد ، همه چیز گفته شده بود صفحه‌یی ، ورق خورده ، بود .

معاون ریاست جمهوری ،«هوئونگ» ، قدرتی رابه ارث می‌برد که خواهان آن نبود در سایگون هیچکس نخوابید ، ما باترس ولرز از کنار دیوار ها، پله‌خانه بازمی‌گشتیم ، وهر پنجاه متر ، نگهبانان باکارآگاهان مسلح ، متوقفمان می‌کردند.

آری ، هیاکس نخفت ، اما هیچکس همسرود شادی نخواند .

زیرا پیرامون پایتخت ، بیست لشکر ویت‌نامی شمالی وویت‌کنگ ، حلقه‌یی از پولاد تشکیل داده‌اند .

سه‌شنبه بیست‌ودوم آوریل

فردای استعفای« تیو» سایگون از خود پرسش می کند . امروز ازساعت هفت بامداد شهر را زیر پا گذاشته‌ام. مقررات منع رفت و آمد که از بیست ساعت پیش برقرار بود ، پس از یک شب بی‌شلیک ، لغو شده بود .

بی‌گمان ، این پایتخت سبکبارشده بود ، اما تبسم برلب نداشت.سایگونی ها راحت‌تر سخن میگفتند . حتی به ما نزدیک میشدند که نظرمان را بپرسند.اما همواره پرسشی مضاعف مطرح میشد.

ـ فکر میکنید که حالا مذاکره با « طرف دیگر» بتواند شروع شود ؟

ـ به عکس ، آیا فکر می کنید که کمونیست ها یورش آورند و وضع «پنوپهن» در سایگون تکرار شود ؟

همه چیز ممکن است ، اما هیچ چیز سامان پذیر نیست .

اگر جواب زیر را ندهیم ، چه جواب دیگری باید داد :

« اگر قرار است گفت وگو آغاز شود ، باید که بسرعت آغاز شود و گرنه دیگر امکان انجام آن نیست .»

باری باید واقعیت را در برابرید کناره گیری « تیو» همه کار را ممکن می گرداند ، اما هیچ کاری را سامان نمی دهد. امروز ، ضمن عبور از شهر «تران‌وان‌هوئونگ» ، رئیس جمهوری تازه را در لباس‌های‌مجلل در میان‌جیپ های پلیس آژیر ها و موتورسیکلت‌ـ سواران مشاهده کردم میگویند این آموزگار پیشین مردی صادق است . تا همین چندی پیش هنوز در شهری‌که در آن «کادیلاک» نشانه بیرونی‌کامیابی اجتماعی است ، سوار اتومبیل«٤ـ‌ئو» می‌شد .

نیز او حکیمی‌ست که‌به‌کیش«کنفوسیوس» آورد ، عبارتی راکه همه در انتظارش بودند ادا کرد : «تصمیم گرفته‌ام استعفا دهم.» سپس چندین دقیقه طولانی به سخن گفتن ادامه داد، امادر میان‌اشخاص حاضر ، چه کسی هنوز به این شط واژه‌ها گوش می‌داد ، همه چیز گفته شده بود صفحه‌یی ، ورق خورده ، بود .

معاون ریاست جمهوری ،«هوئونگ» ، قدرتی رابه ارث می‌برد که خواهان آن نبود در سایگون هیچکس نخوابید ، ما باترس ولرز از کنار دیوار ها، پله‌خانه بازمی‌گشتیم ، وهر پنجاه متر ، نگهبانان باکارآگاهان مسلح ، متوقفمان می‌کردند.

آری ، هیاکس نخفت ، اما هیچکس همسرود شادی نخواند .

زیرا پیرامون پایتخت ، بیست لشکر ویت‌نامی شمالی وویت‌کنگ ، حلقه‌یی از پولاد تشکیل داده‌اند .

سه‌شنبه بیست‌ودوم آوریل

فردای استعفای« تیو» سایگون از خود پرسش می کند . امروز ازساعت هفت بامداد شهر را زیر پا گذاشته‌ام. مقررات منع رفت و آمد که از بیست ساعت پیش برقرار بود ، پس از یک شب بی‌شلیک ، لغو شده بود .

از : اکسپرس

مشکلات پیچیده در مناسبات مسکو ـ پاریس

روابط مسکو باپاریس بظاهرتغییرنکرده و همکاری فرانسه و شوروی همچنان‌نمونه است بنابراین دیدار والری‌ژیسکاردستن از شوروی یک موفقیت خواهد بود.

سومین رئیس جمهوری پنجم فرانسه از مسکوتاکیف‌واز « بوردونیو » تا «ایستایا ـ پولیانا» (زادگاه تولستوی) باهمان‌احترامات و تشریفاتی که نسبت بدورئیس جمهوری پیشین بعمل آمده بود مورد استقبال قرار خواهد گرفت . ژیسکاردستن ضمنا نخستین رئیس جموری غرب خواهد بود که تاج گلی نثار مقرلنین خواهد کرد معذالک محیط روابط دو کشور اندکی بسردی گرائیده است . برخی‌ازجملات کوتاه ژاکشیراک، ایون‌بورژه ، ومیشل‌پونیاتوفسکی از سوی مفسران مجاز شوروی با خشونت‌تفسیرشده است . دیدار جمیزشلزینگر از فرانسه نیز شوروی را نگران کرده است.اما درهرحال تایید ادامه سیاست خارجی فرانسه برای والری ژیسکاردستن سودمند است به همانگونه که سه ماه پس از کنفرانس هلسینگی و شش ماه قبل از تشکیل بیست‌و پنجمین کنگره حزب کمونیست شوروی نمایش دادن موفقیتهای سیاست حسن تفاهم نیز برای لئونید برژنف سودبخش است . بویژه پس‌از شکست شوروی در پرتغال ، خاورمیانه ، بدی وضع محصول غله و مشکلاتی که در اجرای برنامه نهم بوجود آمده است .

کنفرانس عالی فرانسه و شوروی همه ساله یکبار تشکیل خواهد شد ، این یک مسئله تشریفاتی ساده است در مدت‌اقامت رئیس جمهوری فرانسه سه قرارداد درباره همکاریهای دو کشور درزمینه های انرژی هوافیمایی وجهانگردی امضاء خواهد شد ولی این قراردادهاشامل طرحهای عملی نخواهد بودهمچنین‌پرای‌والری ژیسکاردستن ولئونید برژنف دشوار است که مسئله « مناسبات رجحانی » بین دو کشور را مطرح سازند . شوروی‌ها میخواهند روش فرانسه در مسئله خلع سلاح کاهش نیرو های نظامی دراروپا و منع‌گسترش‌سلاحهای اتمی بانظریات آن کشور هماهنگی داشته باشد .

درزمینه بازرگانی نیز انتظار نمیرود طرحهای بزرگ قبلی بمرحله اجرا درآید . ژاکشیراک درماه مارس ازیک معامله ۱۸ میلیارد فرانکی سخن میگفت ولی هنوز مناسبات بازرگانی دو کشور تا این حد گسترش نیافته است . سفارش های شوروی به فرانسه از آغاز سال ۱۹۷۵ حتی به دو میلیارد فرانک نیز نمیرسد .

موازنه بازرگانی دو کشور بسودفرانسه بهم خورده است ووارد‌کردن گندم ازامریکا بطوری وحشتناک کسری موازنه پرداخت های شوروی را افزایش داده است .

جشن فرخنده زادروز شهبانوی محبوب ایران

دیروز فریاد «شهبانو» تولدت مبارک، استادیوم نوبنیاد «شهبانو فرح» را بلرزه آورده بود

بعدازظهر دیروز در پیشگاه اعلیحضرت همایون شاهنشاه آریامهر، علیاحضرت فرح پهلوی شهبانوی ایران و والاحضرت همایون ولایتعهد، خجسته زادروز میلاد مسعود علیاحضرت فرح پهلوی شهبانوی محبوب ایران مقارن با افتتاح استادیوم ۳۰ هزار نفری و نوبنیاد «شهبانو فرح» واقع در شرق تهران، باشکوه و جلال هرچه تمامتر دراین استادیوم جشن گرفته شد.

دراین جشن که بانشریف ـ فرمائی اعلیحضرتین از ساعت ۴ر۳۰ بعدازظهر آغاز شد، آقایان امیرعباس هویدا نخست‌وزیر، اسدالله‌علم وزیر دربار شاهنشاهی و دکتر اقبال رئیس هیات مدیره شرکت ملی نفت ایران حضور داشتند.

امسال برای جشن سی و هفتمین زادروز میلاد مسعود شهبانوی محبوب ایران، تدارکی بیش از همیشه انجام شده بود و برنامه‌های نمایشی و ورزشی جالب و دیدنی این جشن که روزگذشته در پیشگاه اعلیحضرتین برگزار گردید، حاکی از این شکوهمندی فوق‌العاده بود.

ورزشگاه نوبنیاد

ورزشگاه نوبنیاد و زیبای «شهبانو فرح» که فوق‌العاده زیبا و تماشائی و تقریبا بشکل «نعل» ساخته شده است از ساعتها پیش از نزول اجلال موکب مبارک اعلیحضرتین مالامال از تماشاگر بود، اعلیحضرتین راس ساعت ۴ر۳۰ بعدازظهر با هلیکوپتر به قسمت شرقی استادیوم تشریف‌فرما شدند و دقایقی بعد در میان هلهله شادی و هیجان فراوان حاضرین در استادیوم به جایگاه مخصوص که در رفیعترین نقطه و در قسمت غرب استادیوم ساخته شده است، نزول اجلال فرمودند.

درآغاز، دسته موزیک ژاندارمری سلام شاهنشاهی را نواخت و آنگاه تیمسار سپهبد حجت کاشانی معاون نخست‌وزیر و سرپرست سازمان تربیت‌بدنی ضمن عرض خیرمقدم بحضور اعلیحضرتین، از سوی ورزشکاران ایران زادروز میلاد فرخنده بانوی اول ایران را تبریک گفت.

سرپرست سازمان تربیت‌بدنی همچنین اظهار داشت: ـ این استادیوم که با نزول اجلال موکب مبارک اعلیحضرتین گشایش یافت، در اجرای اوامر ملوکانه در آینده توسعه خواهد یافت و بصورت یک مجموعه ورزشی درخواهد آمد، با تکمیل مجموعه ورزشی شهبانو فرح، تهران بیش از پیش آماده برگزاری بازیهای المپیک خواهد شد.

و آنگاه جشن فرخنده زادروز شهبانوی محبوب با کسب اجازه از پیشگاه ملوکانه با سرود مخصوص «میلاد شهبانو» که بوسیله یکهزار تن دختران دانش آموز مجتمع آموزشی گارد وابسته به آموزش و پرورش خوانده شد آغاز گردید.

مراسم رژه

پیش از مراسم رژه باپرتاب خمپاره پرچمهای رنگی متعددی به آسمان فرستاده شد. با شروع مراسم رژه مکه پیشاپیش تیمسار سپهبد حجت کاشانی معاون نخست‌وزیر و سرپرست سازمان تربیت‌بدنی حرکت میکرد، نخست روسای فدراسیونهای ورزشی کشور، قهرمانان برگزیده تیمهای ملی و قهرمانان ناشنوایان ازمقابل جایگاه مخصوص رژه رفتند و آنگاه نوبتبه قهرمانان برگزیده نواحی هفده‌گانه آموزش و پرورش پایتخت، جوانان شیر و خورشید سرخ، پیشاهنگان، پرچمداران باشگاههای ورزشی تهران و دانشجویان مدرسه عالی ورزش رسید.

پس از مراسم رژه، یکهزار تن دانش‌آموزان دو دبیرستان رضاشاه کبیر و شهناز پهلوی به میدان آمدند و حرکات دستجمعی فوق‌العاده زیبائی را انجام دادند.

یکی ازجالب‌ترین برنامه‌های جشن دیروز که مورد توجه بسیار قرار گرفت برنامه ورزش ژیمناستیک بود. برنامه ژیمناستیک شامل دو قسمت مربوط به نوجوانان و خردسالان در قسمت اول و نفرات تیم ملی ژیمناستیک ایران در قسمت دوم بود.

در اولین قسمت ژیمناستیک‌های خردسال و نوجوان دو برنامه شیرجه بادورخیز و پشتک انجام دادند. کار این گروه که ژیمناستهای شش ساله هم در بین آنان دیده می‌شد حس تحسین تمامی حاضران در استادیوم را برانگیخت. اکثر شرکت کنندگان در برنامه ژیمناستیک خردسال و نوجوانان دانش آموزان موسسات آموزشی فرح و قهرمانان سالنهای رضا و فرحناز پهلوی بودند.

در ادامه برنامه ژیمناستیک خردسالان، قهرمانان تیم ملی این رشته که شنبه شب ازسفر مصر و انجام مسابقات دوستانه در این کشور بازگشته‌اند به میدان آمدند.

مسابقه دوومیدانی

هوروش خلیلی چهره برجسته تیم ملی ژیمناستیک دختران آغازگر نمایش ژیمناستیک ملی پوشان بود. او با اجرای زیبای حرکات اختیاری زمینی حاضرین در ورزشگاه را تحسین و تشویق خود واداشت.

آنگاه بترتیب حسن محمدقلی موازنه، مجید نائینی، ناصر تامینی و محمد آذری روی پاراال، هوروش خلیلی و زویا دولو قاجار روی پاراال، حسین محمدقلی و ناصر تامینی روی بارفیکس حرکات اختیاری تماشائی و جالبی را از ورزش ژیمناستیک انجام دادند.

پس از برنامه ژیمناستیک ۳ مسابقه دو در ۲۰۰ متر و ۸۰۰ متر پسران و ۱۰۰ متر دختران انجام شد.

نخستین مسابقه دوومیدانی راه چهارتن ازدوندگان برجسته ایران در دو ۲۰۰ متر مردان برگزار کردند. بابک محمودیان امید تازه دوومیدانی با زمان ۲۱ر۸ ثانیه فاتح این مسابقه شد و بترتیب هوشنگ مطرود نژاد با ۲۱ر۸ ثانیه و عباس داودی با ۲۲ر۹ ثانیه مقامهای دوم و سوم را حائز شدند.

در ۸۰۰ متر ٤ دونده برتر شهرستانی این ماده باهم رقابت میکردند. قاسم کویتی پور چهره خوب خوزستان بازمان ۱ـ۵٤ر۸ دقیقه زودتر از ۳ مدعی دیگرش از خط پایان گذشت. محمد علی شیرمرد دونده تبریزی با ۱ـ۵۵ر۹ دقیقه دوم شد و ملی نجفی از همدان با همین زمان به مقام سوم رسید.

شگفتی دور از انتظار در سومین مسابقه دو که در ۱۰۰ متر دختران انجام گرفت بوجود آمد. هفت تن از سریعترین دوندگان دختر کشور برای رقابت در جشن زادروز فرخنده شهبانوی محبوب ایران انتخاب شده بودند.

کیک تولد

امید شماره یک قهرمانی دراین مسابقه زهرا حسینی رکورددار دوهای ۱۰۰ و ۲۰۰ متر دختران بود. اما توران شادپور رکورددار پرش طول بانوان ایران که هفته قبل ۳ سانتیمتر بهترین رکورد ایران در ماده اختصاصی مربوط بخود را بهبود بخشید، درعین غافلگیری موفق شد زودتر از زهرا حسینی از خط پایان بگذرد. اما زمان او و حسینی که به مقام دوم دست یافت هردو ۱۲ر٤ ثانیه بود. زهرا حسینی با زمان ۱ر۱۲ ثانیه رکورددار این ماده است، ویکتور غریبیان با زمان ۱ر۱۳ ثانیه سوم شد.

در کنار برنامه‌های ورزشی جالب توجهی که دیروز انجام گرفت، رقصندگان سازمان ملی فولکلور ایران وابسته به وزارت فرهنگ و هنر نیز در یک گروه ششصد نفری و با لباسهای رنگارنگ و محلی فوق‌العاده زیبائی، پس از مسابقات دوومیدانی برنامه رقص محلی انجام دادند.

در پایان جشن و پس از آوردن کیک بزرگ و زیبائی که از درون آن کبوترهای سفید و بادکنکهای بیشماری به فضای استادیوم به پرواز درآمدند، آتش بازی پرشکوهی انجام گردید که فشفشه‌های رنگین باشکوه و هیجان فراوان دل آسمان را شکافت و درخاموشی نورافکنهای ورزشگاه، آسمان شکوه و جلال بی‌نظیری پیدا کرد و بدین ترتیب جشن پرشکوه سی و هفتمین زادروز علیاحضرت فرح، شهبانوی محبوب و بانوی اول ایران پایان گرفت.. شهبانو تولدت مبارک.

این کیک زیبائی است که در پایان مراسم طی تشریفاتی خاص به میدان آورده شد و گروهی از هنرمندان وزارت فرهنگ و هنر برنامه مخصوص خود را اجرا کردند.

مراسم پرشکوه جشن فرخنده زادروز شهبانوی محبوب ایران با رژه روسای فدراسیون های ورزشی ایران آغاز شد.

مسابقات والیبال جام علیاحضرت شهبانو

درخالیکه شب گذشته نمایندگان باشگاههای مختلف تهران برای شرکت در مراسم قرعه‌کشی مسابقات والیبال جام علیاحضرت شهبانوی محبوب ایران دردفتر فدراسیون والیبال اجتماع کرده بودند، بتقاضای حاضرین برای آمادگی بیشتر تیمهای تهرانی مراسم قرعه‌کشی به ۲۷ مهرماه موکول شد.

به این ترتیب با برنامه جدید درحالیکه مسابقات شهرستانها از امروز برای شناخت تیمهای برتر آغاز شده است مسابقات دختران تهران از ٦ آبانماه برگزار خواهد گردید.

بانک تهران

بانک تهران استخدام میکند

اپراتور کامپیوتر با سابقه بیش از ۵ سال برای ماشینهای ۳۷۰ آی-بی-ام با سیستم عملکرد DOS/VS و آشنا با خطوط ON-LINE

با حقوق کفی استخدام میشود.

داوطلبان میتوانند همه روزه بین ساعات ۸ تا ۲ بعدازظهر به کارگزینی سازمان واقع در خیابان پهلوی شماره ۲۵ ساختمان بانک تهران مراجعه فرمایند.

چهارمین دوره

مسابقات تنیس پروفسیونل

کاپ آریامهر

«گراندپری»

جایزه ۱۰۰/۰۰۰ دلار

بیست و هشتم مهر تا پنجم آبان ۱۳۵٤

درباشگاه ورزشی شاهنشاهی

محل فروش بلیط:
باشگاه ورزشی شاهنشاهی
شرکت نوظهور اسپرت
استادیوم امجدیه
توپ مسابقات: دنلپ

بلیطهای کامل دوره مسابقات ٤۰۰۰ ریال

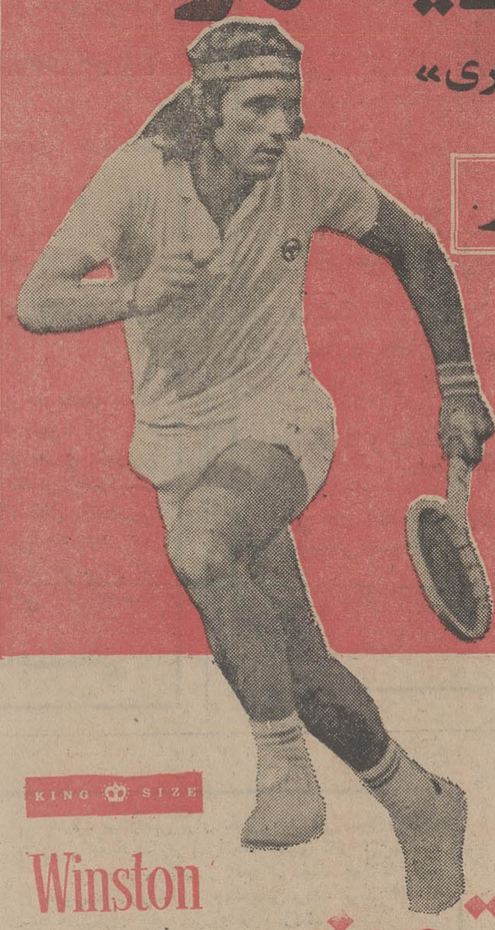

KING SIZE
Winston
FILTER CIGARETTES

باهمکاری وینستون

شما که برای تمیزی بیشتر و گرمای مطبوعتر بخاری گازی را ترجیح میدهید

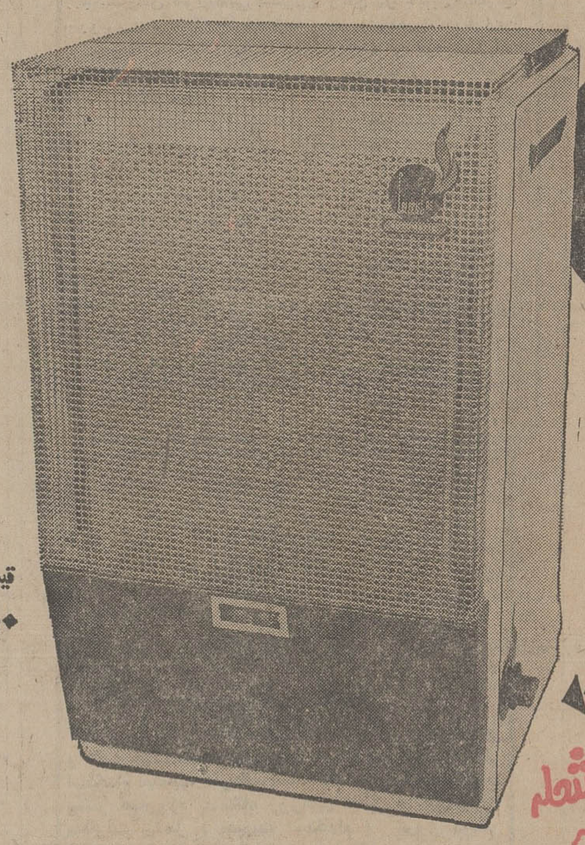

CALORIE GAS

گالری

کاملترین و مدرنترین بخاری گازی را انتخاب کنید

قیمت نقدی مصرف کننده ۴۹۰ تومان

اتوماتیک + بدون شعله + بدون خطر

امتیازات اختصاصی بخاری گازی گالری

- تولید گرمای بیشتر ..... با قدرت تولید ۴۰۰۰ کیلو کالری حرارت در ساعت.
- شبکه گرم و پانل حرارتی بزرگتر برای پخش یکنواخت گرما در سطح وسیع تر.
- سیستم آنالیزر ..... برای تضمین پاکیزگی و تازگی هوای تنفسی شما.
- عایق پشم شیشه ..... برای جلوگیری از نفوذ حرارت به محفظه سیلندر گاز.

بخاری گازی کالری با پایه‌های متحرک چرخ‌دار.
در زمستان سرد و طولانی از گرمای مطبوع و دلچسب بخاری گازی کالری لذت ببرید.

گالری کاملترین و مدرنترین بخاری گازی پرتابل در ایران

برای درخواست نمایندگی در شهرستانها با دفتر مرکزی شرکت مکاتبه فرمائید: شرکت صنعتی کالری: خیابان فیشرآباد ـ شماره ۱۱۲ تلفن ۹-۸۲۸۲۷۸

cal-108

نامه به سردبیر

هادی خرسندی

اصول سیاست من و اصغر آقا

دیشب دیدم این اصغرآقای ما، غلط زیادی کرده و سراز روزنامه گیهان‌درآورده، آنجاهم تحویلش نگرفته‌اند و گفته‌اند خدا روزیت را جای دیگرحواله کند . خیلی‌از خواندن این مطلب ناراحت شدم و حالا به اصغرآقا می‌گویم :

ـ اصغرآقاجان . مگر مرض داری مثل شرکت هـای چند ملیتی ، دودوزه‌بازی می‌کنی ؟ نکند که داری درآستانه انتخابات سندیکای نویسندگان، باهردوطرف لاس میزنی کـه رای بیشتر بیاوری ؟

اصغرآقا می گوید :

ـ نه والله آقا . تقصیر ترافیک‌است.قراربودتاکسی مارادم سه‌راه اطلاعات‌پیاده کند،بردسرکوچه‌گیهان پیاده‌کرد ما هم گفتیم یک سری بـه طنزنویس گیهان بزنیم .

می‌گویم : ـ اصغرآقاجان. تواصلا باید تکلیف را توی‌این مملکت معلوم کنی که‌چکاره‌ای. چند سال است که من تـرا تحمل کرده‌ام آمدی مرا علیه شهرداری تحریک کردی،هیچی نگفتم . آمدی هزار و یکجور ایراد از سازمان‌ها وادارهها و وزارتخانه‌ها گرفتی ، مـن هـم گول ترا خوردم‌ونوشتم، حالاهم که میروی می نشینی لب بام دیگران . من باید بفهم کـه توچکاره‌ای ؟ طنزنویسی ، نویسنده‌ای ، خبرنگـاری ، مفتشی، مـدعی‌العمومی ، یا اینکه ماموریت هائی داری که مواظب من باشی ؟

اصغرآقا می گوید : ـ هیچکدام آقا . من شاعرم .

می گویم : ـ تو غلط کردی شاعری ، اگر شاعر بودی که انجمن شهر کرمانشاه یک مقبره‌هم برای تو ساخته بود. مگر خبرنداری‌که‌اعضای محترم انجمن شهر کرمانشاه ، تمام مشکلات شهر خودشان را حل کرده‌اند ، مشکلات سایر نقاط مملکت را هم حل کرده‌اند و مشکلی باقی نمانده بود جـز اینکه برای آقـای معینی کرمانشاهی ، مقبره بسازند و مذاکرات مهمی در آخرین‌جلسه انجمن شهر ، صورت گرفته و قرار شده در « تاق‌بستان » صدمتر زمین برای مقبره شاعر درنظر بگیرند .

اصغرآقامی‌گوید:

ـ اقا مگر آقای‌معینی کرمانشاهی ، چقدر طول و عرض دارد که صد متر زمین لازم دارد ؟

می گویم : ـ اعضای انجمن شهر کرمانشاه شنیده‌اند آقای معینی ، شاعر بزرگ است ، خیال کرده‌اند ۱۰ متر در ۱۰ متر طول و عرض داردشایدهم می خواهند شاعر را ، باکتاب های شعرش ، یکجا دفـن کنند .

اصغرآقامی‌گوید:

ـ اقا ، این انجمن هـای شهر، در زمان زنده‌بودن که نفعی برای آدم ندارند . باز خداراشکر که برای وقت مردن به درد می‌خورند . انشاءالله انجمن شهر تهران هم ، همین روزها، یک تصمیم‌خوبی بـرای شما بگیرد که بازیر پل تـاج دفنت کنند ، یا کنار راهروی زیرزمین‌میدان‌شهناز . انشاءالله شما بمیری ، ارث خرس بـه کفتار برسد ، این ستون شما را ما صاحب شویم و روالش را عوض کنیم و به جای‌انتقاد کردن ، شروع کنیم‌ازشهرداری وانجمن شهر ووزیر و وکیل تعریف کنیم ، بلکه دست‌ماهـم به یک جائی بند شود و نان بریریمان بیفتد توی روغن .

در جاده انسان انسان را میکشد

بقیه از صفحه ۵

اگر با سرعت بیش از حدمجاز حرکت نکنند بطور حتم آمار تصادفات کاهش بیشتری می ـ یابد و حتی به صفر خواهد رسید.

بنابراین بعنوان‌فرمانده‌پلیس راه ژاندارمری که‌وظیفه حفظ جان مردم درجاده‌ها رابرعهده دارم از مردم درخواست‌میکنم که در هنگام رانندگـی در چهارچوب مقررات عمل کنند تاپلیس راه در وظیفه خـود موفق شود . وزارت راه‌نیز باید با ایجـاد امکانات بیشتر پا به پای مردم برای رفـع نواقص فنی جاده اقدام کنـد تا تصادفات درجاده‌ها ریشه‌کن شود .

قیمت تمام شده باید ملاک تعیین قیمت باشد

برای ریشه‌کن کردن گرانی و کاهش و تثبیت قیمت ها باید دو عامل عمده یعنی تولید کننده و وارد کننده مورد نظر قرار گیرند . تولیدات و واردات براساس یک ضابطه اصولی کنترل و بررسی شود و قیمت هر کالا برمبنای همان ضابطه تعیین و بر روی جنس در مبداء برچسب شود . این عمل ضمن اینکه سودجوئی بیرویه را ازمیان میبرد سبب میشود قیمت ها بطور حقیقی در سطح مملکت یکسان عرضه شود . فرضا یکی نمونه متقال است عرض متقال مورد نظر ۹۵ سانت و وزن ۱ متر آن درست ۱۲۵ گرم میباشد با توجه به قیمت پنبه و مزد کارگری که روزانه چند متری می بافد و سایر هزینه ها هرمتر این متقال برای تولید کننده کمتر از ۱۸ ریال تمام می شود. این متقال طبق فاکتور موجود در مورخه ۵۴ر۶ر۱ در عمده فروشی ۳۴ ریال نقدا خریداری شده و لابد در ۳۸ ریال بدست‌مصرف کننده خواهد رسید کمی ضخیم تر از این نیز طبق فاکتور در ۴۷ ریال خریده شده نمونه دیگر یکنوع چادر نماز است که با محاسبه تمام هزینه چاپ و طرح و رنگ و مزد کارگرحداکثر ۵۰ ریال برای تولید کننده تمام میشود این جنس در ۹۸ ریال عمده خریداری شده و در ۱۱۰ ریال بدست مصرف کننده خواهد رسید این چنین است تمام تولیدات در سطح کارخانجات‌کشور باید کارخانجات تولید کننده آجر و آهن و گچ و کنسرو و کمبوت سازی و مرباجات و بسته‌بندی های خوراکی و غیره و غیره را تا آن تولید کننده شیرینی که نه شگر گران شده و نه قیمت آرد و روغن بالا رفته وارد کنندگان کالا از خارج نیز بدین منوال و بلکه در موارد بالاتر نیز هست این جا است که انسان معتقد میشود اجحاف بمردم تاچه‌حد هست و باید این مبارزه دراساس و مبداء انجام بگیرد .

خوی ـ خلیل برین

نامه‌های کوتاه

راه حلی برای رانندگان اتوبوس

گویا شرکت واحد اخیرا با کمبـود راننده مواجه‌بوده که در نتیجه‌مسافرین اتوبوس سخت‌درمضیقه قرارگرفته‌اند در این صورت هم از وجود سربازان وظیفه‌که‌بفن‌رانندگی وحتی مکانیکی وارد هستند مانند سپاهیان با تعلیـم دادن و پرداخت‌مختصرحقوقی‌استفاده نمایند .

یك «پارك» را اداره کرده‌اند

مدت ده سال است در اداره‌آموزش و پرورش ناحیه ۱۱ تهران بشغـل آموزشی مشغول میباشم در شهریور ماه امسال برای اولین‌بار به‌محل جدید ناحیه ۱۱ جهت انجام کاری مراجعه نمودم منجب شدم . اداره‌ای کـه جهت تشکیلات خود ۱۰ بـاب اطاق بیشتر لازم ندارد یک پارک بزرگ را به مال‌الاجاره ماهیانه ۷۰ هزار تومان اجاره نموده‌اند . من از مسـئولان آموزش و پرورش بعنوان یک معلم سئوال می‌کنم که آیا با این وجه چند باب مدرسه می‌توان اجاره نمـود تا دانش‌آموزان بلاتکلیف از سرگردانی نجات یابند دوم اینکه محل قبلـی آن ناحیه با اجاره کم ماهیانه چه عیبـی داشت که تغییر محل داده‌اند و ایـن اجاره ماهیانه سنگین را بربودجـه تحمیل کنند در واقع محل جدیدبیشتر بدرد پارک کودکان میخورد تااداره‌ای باشد با ۲۰ نفر کارمنـد درصورتیکـه می‌توان برای این اداره محلی با ۱۰ باب اطاق و در حدود ۵۰ هزار تومان تهیه کرد که در آن ناحیه فـراوان میباشد نه ۷۰ هزار تومان .

ف ـ مهدی معلم ناحیه ۱۱ آموزش و پرورش

فرصتی دیگر بما بدهید

من سال (۵۵ـ۵۴) دانش‌آموز ششم طبیعی بودم و در خرداد همان سال دیپلم گرفتم ولی متاسفانه بعلت مریضی بیموقعی که برایم پیش آمد نتوانستـم معدل دلخواهم را در کلاس ششم‌کسب کنم با توجه به اینکه من در کـلاس شاگرد ممتازی بوده‌ام و هیچـوقت معدلم از ۱۸ کمتر نبوده است ولی با روشی که امسال برای گزینش‌دانشجو در نظر گرفته‌اند من و عده‌ای ازامثال من پشت کنکور مانده‌ایم و من چون علاقه زیادی به ادامه‌تحصیل دارم‌واقعا این‌موضوع یک عقده‌ای برایم شـده است خواهش میکنم از مسئولین امر تقاضا کنید یک فرصت دیگر بما بدهند تا در همـان رشتـه تحصیلی خـومان مجددا دیپلم بگیریم چون منکه دیپلم طبیعی هستم خیلی برایم مشکل است که ششم ریاضی بخوانم و در ضمن همه میدانیم که اوامر شاهانه هم مبنی براین است « کـه هیچ فردی از افراد ایرانی نبایدازآموزش وپرورش محروم باشند » .

مهوش امیریان

مشکل مسکن‌را باحرف نمیتوان حل کرد

مدتی است که از قول مسئولین امر در جراید سخن از ایجاد منزل برای بی‌خانمانها میرود . حتـی قرار است برای اجاره بها هم ضابطه‌ای در نظر بگیرند و در این مورد جدولهائی در جراید چاپ شد که گمان نکنم که‌کسی از کیفیتشان سردرآورده باشد .

یک سال و نیم قبل که واردجیرفت شدم مسئولین آموزش و پرورش قول دادند حداکثر تا آغاز سال تحصیلی جدید صاحب خانه خواهی شد و اضافه کردند که بزودی پنج واحد مسکونـی برای فرهنگیان ساخته میشود کـه از مهر ۵۳ موردبهره‌برداری‌قرار می‌گیرند.

بناچار بعد از مدتی سرگردانی‌منزلی را با نصف حقوقم اجاره کردم و الان مهر ۵۴ است و هنوز کلنگ‌آن‌ساختمانها زمین نخورده و شاید به پان سالهاهم نخورد .

البته گاهی هم که خانه‌ای خـالی میشود برای تصاحبش‌ماجراها بوجود می‌آید که سرانجام عادت زشت رفیق بازی پیروز میشود و بقول‌معروف دست ما کوتاه و ....

دبیر دبیرستانهـای جیرفت ـ رضا دوراندیش

پاسخ به نامه‌ها

آقای دکتر نادر کاوسی

یادآوری شما در مورد بی‌توجهی عابران درخیابان شاهرضا مسلما از نظر مسئولان امر نیز پوشیده نیست، آرزو می‌کنیم بدون اینکه حادثه منجر بمرگ در این خیابان روی دهد مردم عادت کنند که از محل خطکشی عبور نمایند و این امر قانونی را جدی‌تر بگیرند .

آقای جواد فلاح نجم‌آبادی

تذکر بجای جنابعالی را به مسئول مربوطه‌یاآوری کردیم تا دیگر تکرار نشود . از همکاری شما صمیمانـه تشکر داریم .

شرکت مخابرات ایران اطلاع میدهد

در پاسخ شرحیکه در شماره ۱۴۸۱۲ ـ ۲۷ر۶ر۵۴ آن روزنامه با عنوان « همه‌اش تقصیر بی‌رحمانه‌مصرف کردن است » درج گردیده بود به آگاهی میرساند :

در مورد واگذاری تلفن به آقای حسن رمضانی مطلق ساکن نارمک و دارنده شماره ردیف فیش ۲۷۴۲۰۳ یادآوری می‌گردد که در حال حاضر حد نصاب فیش‌های مجازدر منطقه‌نارمک۱۹۱۵۰۰ میباشد و انجام‌درخواست آقای رمضانی مطلق در آینده‌بسیارنزدیک وبا بکارافتادن مرکز تلفن تهران‌نو عملی خواهد شد .

مرکز جدید ظفر نیز از اوایل آبانماه سال جاری مورد بهره برداری قرار خواهد گرفت و نظر اهالی آن منطقه تامین میشود .

مردم و مسائل روز

از : اسماعیل عباسی

کارکنان مدارس ملی سرگردانند

قشر عظیم کارکنان مدارس غیردولتی اینک در برزخی سرگردانند . نه عذرشان را از ابتدا خواستند که دنبال کارشان بروند و نه امکانات و امتیازات دراختیارشان هست تا به آینده خود مطمئن باشند واز عهده هزینه های سنگین و کمرشکن زندگی برآیند . این بلاتکلیفی برای گروهی عظیم که خواناخواه سال های تجربه و کارآموزی را پشت‌سر گذاشته‌اند مسئله بغرنجی است . آنهم در شرایطی که مملکت ما بواسطه توسعه روزافزون شدیدا به نیروی انسانی محتاج است . بویژه وزارت آموزش و پرورش که با کمبود ۱۵۰ هزار معلم ، همواره درصدد جلب نیروی انسانی کارآمداست و این گروه عظیم و سازنده و کارکشته را از نظر بدور داشته است . از آنسو در روزنامه ها آگهی استخدام آموزگار پیمانی میدهد و این عده بی‌تجربه را دراواسط آبان ماه سال بدون اینکه قبلا کلاس کارآموزی دیده باشند ، راهی کلاس های درس می کنند . البته تردیدی نیست که هر معلم پیمانی باطی دوره های مربوطه و کسب تجربه ، عضوی سازنده برای دستگاه آموزش و پرورش میشود . آنها هم زحمتکشان جامعه ما هستند و باید از امکانات رفاهی برخوردار باشند . روی سخن ما با آنها نیست . بلکه این سئوال اساسی ماست که چرا وزارت آموزش و پرورش از قشر عظیم کارکنان مدارس ملی ، با سال ها تجربه برای استفاده در کادر آموزشی و اداری خویش استفاده نمی کند و مهمتر اینکه چرا این گروه عظیم بحال خود رها شده‌اند ؟

حقوق کارکنان مدارس ملی ترمیم نشده و علیرغم افزایش هزینه زندگی در کلیه سطوح آنها هنوز حقوق های اندک دریافت میدارند . این عده از بیمه و مزایای غیرنقدی محروم‌اند . همانطور که همگان مستحضرند، اخیرا هفده درصدبه‌حقوق کادر آموزشی وزارت آموزش و پرورش افزوده شده اما این اضافه حقوق شامل آموزگاران مدارس ملی نگردیده است و آنها با وجود تلاش بسیار ، قادر نیستند بین دخل و خرج خویش موازنه برقرار سازند . بدیهی است اگر هرچه سریع تر درباره این گروه عظیم و زحمتکش چاره‌اندیشی نشود و آنها زیر چتر خدمات رفاهی دولت قرار نگیرند ، هدر رفتن نیرو و انرژی یک کادر سازنده آنهم در شرایطی که مملکت نیاز دارد حتمی است .

اطلاعیه

اتحادیه صنف پارچه فروش وتزئینات

باینکه از طرف این اتحادیه به تعدادکافی اتیکت چاپ و به‌واحد های پارچه فروشی وتزئینات تحویل گردیده معهذا مشاهده میشود بعضی واحد ها اتیکت قیمت روی اجناس مغازه خود نصب نمی‌نمایند . اینک به کلیه‌متصدیان پارچه فروشی و تزئینات یادآور میشود در صورتیکه‌احیانا اتیکت دریافت نداشته‌اند فورا باتحادیه مراجعه وبه تعداد کافی تحویل گیرند تادر بازدید هائیکه بعمل خواهد آمد کالائی بدون اتیکت قیمت مشاهده نشود .والا متخلف برابر مقررات مورد پیگیرد قرار خواهد گرفت.

رئیس اتحادیه پارچه فروش و تزئینات
مهدی حریری طلوع

آگهی

نظر به این که دو قطعه زمین با مشخصات زیرجهت نصب دستگاه پیکن در علی آباد بمنظور امر بیخطری پرواز مورد احتیاج میباشد خواهشمند است مالکین مرتوطه ظرف مدت ۱۵ روز پس از انتشار این آگهی‌با در دست داشتن اسنادمثبته‌جهت انجام تشریفات‌مقدماتی به سازمان هواپیمائی کشوری واقع در خیابان‌شاهرضا روبروی دانشگاه تهران طبقه پنجم برابرمقررات و قوانین مربوطه نسبت به نصب دستگاه اقدام و سپس‌تشریفات لازم با مالکین مربوطه انجام خواهد شد .

قطعه اول

۱ـ مساحت مورد نیاز ۱۵۹۵ متر مربع .
۲ـ زمین در شرق کارخانه قند مخروبه علی‌آباد قرار دارد .
۳ـ زمین مزبور بر جاده ۱۲ متری مجدالدوله و جاده هشت متری قرار گرفته .

قطعه دوم

۱ـ مساحت ۳۰ر۱۵۸۸ متر مربع‌که محل کارخانه قند مخروبه علی آباد میباشد .
۲ـ زمین مزبور در غرب قطعه‌زمین اول وبرجاده دوازده متری مجدالدوله قرار گرفته .

سازمان هواپیمائی کشوری
م‌الف ۱۳۵۱۷

نیروی دریائی شاهنشاهی

آگهی استخدام

نیروی دریائی شاهنشاهی تعدادی ماشین‌نویس‌فارسی و لاتین جهت خدمت در طهران با حقوق و مزایای مکفی استخدام مینماید، داوطلبین میتوانند جهت کسب‌اطلاعات بیشتر همه‌روزه باستثناء روزهای تعطیل و پنجشنبه‌ها بمعاونت پرسنل (مدیریت استخدام) نیروی دریائی شاهنشاهی واقع در خیابان سپهبد زاهدی جنب مسجد الرحمن مراجعه نمایند.

م الف ۱۳۸۷۵

شرکت ساختمانی فسان

جهت تکمیل کادر دفتر فنی خود افراد زیررا: بهمکاری دعوت مینماید :

۱ـ مهندس مبتدی برای محاسبه ساختمانهای فلزی .
۲ـ مهندس با حداقل ۳ سال تجربه‌درمحاسبه وکنترل نقشه های‌ساخت قطعات ساختمان‌فلزی.
۳ـ نقشه کش ساختمانهای فلزی با حداقل ۵ سال سابقه کار در این رشته .

در شرایط مساوی حق تقدم با داوطلبان آشنا به زبان فرانسه میباشد) .

شرایط کار در دفتر فنی بصورت تمام وقت بوده و داوطلبان میبایستی دارای برگ خاتمه خدمت و یا معافیت دائم باشند .

آدرس ـ تهران خیابان آناتول فرانس شماره ۹۹ آقای لوژو تلفن ۶۵۷۷۲۸

پرداخت کمک‌هزینه‌تحصیلی به دانش آموزان‌داوطلب‌شغل خلبانی

۱ـ نیروی‌هوائی‌شاهنشاهی‌به دانش‌آموزان دوره دوم دبیرستانهای‌روزانه‌وشبانه‌پسرانه کشوردررشته های (طبیعی . ریاضی) و دوره دبیرستان نظام جدید(رشته نظری) که به تحصیل اشتغال‌دارند و مایلند پس از اخذ دیپلم وارد دانشکده افسری‌خلبانی نیروی هوائی‌ـ شاهنشاهی بشوند چنانچه‌واجد شرایط باشند کمك هزینه تحصیلی بشرح زیر پرداخت مینمایند .

الف . شرایط :

۱ـ تابعیت دولت شاهنشاهی ایران .
۲ـ متدین بیکی از ادیان (اسلام ـ مسیحی ـ کلیمی و زرتشتی) .
۳ـ تناسب اندام و صحت مزاج طبق گواهی بهداری نیروی هوائی .
۴ـ داشتن حداقل نمره ۱۳ معدل گروه ریاضی و تجربی .
۵ـ حداقل وحداکثرسن‌داوطلبان. نظام قدیم آموزش و پرورش :
الف ـ دانش آموزان سال چهارم بین ۱۴ تا ۱۷ سال تمام .
ب ـ دانش آموزان سال پنجم بین ۱۵ تا ۱۸ سال تمام .
پ ـ دانش آموزان ششم بین ۱۶ تا ۱۹ سال تمام .
نظام جدید آموزش و پرورش :
الف ـ دانش آموزان سال اول دبیرستان بین ۱۳ـ۱۵ سال تمام .
ب ـ دانش آموزان سال دوم دبیرستان بین ۱۴ـ۱۶ سال‌تمام .
پ ـ دانش آموزان سال سوم دبیرستان بین ۱۵ـ۱۷ سال تمام .
ت ـ دانش آموزان سال چهارم دبیرستان بین ۱۶ـ۱۸ سال تمام .
ب ـ میزان کمك هزینه نظام قدیم:
۱ـ دانش آموزان سال چهارم ماهیانه مبلغ ۳۰۰۰ ریال حقوق دریافت خواهند داشت .
۲ـ دانش آموزان سال پنجم ماهیانه مبلغ ۴۰۰۰ ریال حقوق دریافت خواهند داشت .
۳ـ دانش آموزان‌سال‌ششم‌ماهیانه ۶۰۰۰ ریال حقوق دریافت خواهند داشت .
پ ـ میزان کمك هزینه‌نظام‌جدید:
۱ـ دانش‌آموزان‌سال اول‌دبیرستان ماهیانه ۳۰۰۰ ریال حقوق دریافت خواهند داشت .
۲ـ دانش آموزان سال دوم‌دبیرستان ماهیانه مبلغ ۴۰۰۰ ریال حقوق دریافت خواهند داشت .
۳ـ دانش آموزان سال سوم‌دبیرستان ماهیانه مبلغ ۵۰۰۰ ریال حقوق دریافت خواهند داشت .
۴ـ دانش آموزان سال چهارم‌دبیرستان ماهیانه مبلغ ۶۰۰۰ ریال حقوق دریافت خواهند داشت .
۲ـ مزایا
دانش آموزان در تعطیلات‌تابستان از تسهیلات ورزشی و تفریحات سالم و کلاس های زبان یگان های نیروی هوائی استفاده خواهند نمود .
۳ـ داوطلبان برای کسب‌اطلاعات بیشتر و نام نویسی از تاریخ نشراین آگهی همه روزه باستثناء روز هـای پنجشنبه و روز های تعطیل بادردست داشتن شناسنامه عکس‌دار و ۶ قطعه‌عکس ۴×۳ گواهی اشتغال به‌تحصیل وگواهی حسن اخلاق از دبیرستان‌مربوطه از ساعت ۷ الی ۱۴ر۳۰ در تهران به خیابان دماوند(جاده‌تهران‌نو) فرماندهی آموزش های هوائی و در شهرستانها به نزدیکترین یگان هـای نیروی هوائی شاهنشاهی مراجعه نمایند .

م الف ۱۳۶۲۸

نیروی هوائی شاهنشاهی

هواپیمائی ملی ایران «هما»

قابل توجه

صادر کنندگان‌ووارد کنندگان ایرانی

هواپیمائی ملی ایران «هما»باافزایش پرواز های خود نسبت به سال گذشته و بادایر نمودن سرویسهای حمل بـار تسهیلات قابل توجهی جهت حمل کالا های بازرگانان ایرانی از ایران به‌نقاط مختلف جهان بخصوص

امارات خلیج فارس	
اروپا	وبالعکس
آمریکا	

فراهم نموده است. موسسات و بازرگانانی که مایلنداز برنامه های پرواز و امکاناتی که «هما» برای حمل بارفراهم آورده مطلع گردند میتوانند با تلفنهای ۹۱۱۵۹۳ و ۹۱۱۵۶۹ تماس‌حاصل نمایند

هواپیمائی ملی ایران «هما»

اطلاعیه

برای اطلاع مراجعان‌گرامی‌و تسهیل در کسب اطلاعات مربوط به ساعات ورود و خروج‌هواپیماها، بدینوسیله شماره های تلفن اطلاعات پروازی هواپیمائی کشوری وهواپیمائی ملی ایران«هما»،رابه آگاهی میرساند لطفادر مواقع‌لزوم‌منحصرا باشماره‌های مزبور تماس حاصل فرمایند :

تلفن های اطلاعات پروازی هواپیمائی‌کشوری
پروازهای خروجی : ۴۳۰۱۳ و۴۳۰۱۴
پروازهای ورودی : ۶۶۵۸۵۱

تلفن های اطلاعات مربوط به‌پرواز های هواپیمائی ملی ایران «هما» : ۹۱۱۳۱۳ و ۹۱۱۳۱۴ و۹۱۱۳۱۵

سهامداران محترم شرکت ارج (سهامی عام)

خواهشمند است با دردست داشتن سهام برای دریافت سود عملکرد سال ۱۳۵۳ به محل شرکت واقع در کیلومتر ۱۲ جاده کرج مراجعه فرمائید .

شرکت ارج (سهامی عام)

۱ـ۳۲۵۱۳

شرکت ساختمانی برای تکمیل کادر فنی خود درکارگاه شهرپابک به افراد زیر باپرداخت حقوق کافی نیازمنداست
۱ـ مترو یا نقشه‌بردار ۲نفر ۲ـ دیپلمه جهت کاردفتری
پذیرش دانشجو برای ترم زمستانی برنامه نویسی کامپیوتر ونقشه برداری ۳نفر ۳ـ آهنگر ۱نفر ۴ـ جوشکار ۱ نفر ۵ـ باطری ساز ۱نفر ۶ـ برق کار ۱نفر . ۷ـ رادیات سازا نفر ۸ـ گریدرچی ۲نفر ۹ـ راننده پایه دو ۳نفر .
داوطلبین برای کسب اطلاعات بیشتر به دفتر یزد با تلفن ۳۱۱۵ تماس بگیرند .

آگهی مناقصه

این شرکت خرید پانزده هزار کارتن ۶۰ قالبی صابون جهت کارخانه گلیسیرین و صابون را بمناقصه میگذارد . داوطلبان میتوانند برگ شرایط مناقصه را از اداره‌بازرگانی شرکت واقع در خیابان سپه پاستیون ساختمان اتکا طبقه پنجم دریافت و پیشنهادات خود را تا آخروقت اداری‌روز دوشنبه پنجم آبان ۵۴ر۸ر۵ بدفترشرکت‌تسلیم و رسید دریافت دارند.

شرکت سهامی کارخانجات اتکا

م‌الف ۱۴۸۶۳

اسلام و کم فروشی ، گرانفروشی و اجحاف

گرانفروشی و کم فروشی

معصیت بزرگ در آئین اسلام

خداوند در سوره انعام میفرماید ! در تجارت و زرع و پیمان خیانت نکنید وکیل و ترازو را از روی‌حق وعدالت ادا کنید

مبارزه پیگیر و بی‌امان باگرانفروشی و اجحاف همچنان‌ادامه‌دارد. مبارزه‌یی که جزو اصول دائمی انقلاب ایران درآمده است . درگذشته مردم بعلت معتقدات مذهبی و اخلاقی که‌داشتند در معاملات وخریدوفروش دقت بیشتری می‌کردند اما در حال‌حاضر متاسفانه بعلت تب مال‌اندوزی بتدریج اخلاقیات و توجه به عدل و عدالت و انصاف کاهش‌یافته است .

در زمان پیامبر (ص) مردم مدینه درفروش اجناس ووزن کردن آن برای بردن سود بیشتر دقت نمی‌کردند و کم فروشی و اجحاف رواج‌یافته بود روی این اصل خداوند بزرگ بر پیامبر سوره‌یی در مذمت این قبیل افراد نازل‌کرد و آن سوره مطففین بود در این سوره خداوند میفرماید : **یا محمد وای برکسانی که در خرید و فروش حق مردم را ناقص می‌کنند. ناقص‌کنندگان حق کسانی هستند که زمانیکه از مردم چیزی به‌پیمانه یاوزن می‌گیرند پر وبیشتر می‌گیرند و بمردم زیان می‌رسانند . اما درموقع فروش موقعیکه‌اندازه کرده یا می‌کشند کم و ناقص بمردم میفروشند . آیا نقصان‌کنندگان در خرید و فروش‌گمان نمی‌کنند که آنها برای روز برزگی (روز قیامت) حیات یافته و برانگیخته میشود تا چنین عمل زشتی را ترک‌کنند. گرچه آنها به قیامت اعتقاد ندارند اما قیامت واقع خواهد شد و در آن روز جزای عمل زشت آنها داده میشود.**

مردم باید نقصان کردن را در خرید و فروش ترک کرده و از حاضر شدن در برابر خداوند بزرگ و پس‌دادن حساب غافل نشوند.

بنابراین همانطور که‌می‌بینیم خداوند بزرگ به کسانی که‌در خرید و فروش تقلب و کم‌فروشی میکنند هشدار و آنها را به مجازات وعده میدهد.

شاید برخی‌بگویند که‌گران‌فروشی ، کم‌فروشی نیست درحالیکه بطور مثال اگر فروشنده‌یی یک کیلو شکر را بقیمت ۴۸ ریال بفروشدعمل او مانند فردی است که بجای یک‌کیلو شکر به مردم نیم‌کیلو بدهد و ۲۴ریال بگیرد.

عدل‌وانصاف

در قرآن مجید تنها دراین سوره نیست که انصاف وعدل را در خرید و فروش‌یادآوری میشود بلکه در تمام سوره‌های قرآن مجید خداوند بشر را به عدل و انصاف ـ احسان‌و نیکی‌کردن در حق مساکین ـ یتیمان ـ خویشاوندان ـ همسایگان و خلاصه تمام‌مردم ترغیب میکند و چگونه کسی که‌جنسی را با سودی‌سرسام‌آور و بیشتر از حق ومعمول به مردم میفروشدفرد باانصاف و عادلی میتواند باشد ؟

خداوند در سوره انعام رعایت هشت چیز را بر مردم واجب شمرده است که‌ازجمله رعایت انصاف در تجارت‌است و در آیه ۵۲ این سوره‌درباره تجارت میفرماید : در تجارت وزرع و پیمان وترازو خیانت نکنید وکیل و ترازو را از روی حق و عدالت ادا کنید.

در فقه اسلامی نیز احکام زیادی در مورد گرانفروشی و کم‌فروشی وجود دارد در این مورد استاد محمد محیط طباطبائی میگوید : «در فقه (مجموعه قوانین اسلامی) کتابی بنام کتاب‌التجاره وکتاب دیگری بنام بیع وجود دارد که در این دو کتاب مواد بسیاری از قرآن و حدیث‌های گوناگون ازائمه (ع)استخراج شده و بصورت قانون و نظامنامه درآمده است این قوانین و نظامنامه‌ها باید از طرف هر فرد مسلمان رعایت شوند.

قوانین اسلامی

در این قوانین شرایطی‌برای تجارت و کسب معین و در همه آنها با اصل گرانفروشی و احتکار بطورصریح مخالفت شده است . اسلام دین‌ضعفا و فقرا است و در چنین دینی بهیچوجه راهی مشروع برای زورگویی به افراد ضعیف وجود ندارد و بهمین جهت برای گرانفروشی و انبارکردن مایحتاج مردم منع صریح در اسلام در قرآن و کتب فقه اسلامی وجود دارد.

سخن حضرت علی (ع)

در کتاب نهج‌البلاغه از سخنان حضرت امیرالمومنین علی (ع) آمده که هرگونه احتکار ، کم‌فروشی ، گران ـ فروشی ، بهم‌نوعان از مقوله دشمنی با آنها است.

دکترمشکور استاد دانشکده الهیات دانشگاه تهران نیز در این زمینه گفت : درهر مذهبی گرانفروشی منع شده. در احکام فقهی اسلام آمده که اگر کسی احتکار کرد باید اموال او را حاکم شرع‌گرفته و بین مردم تقسیم کند . علاوه براین در فقه اسلامی برای سود یک کاسب هم حدی مشخص شده و درعین اینکه در اسلام تجارت ترغیب شده است حدی برای سود یک کاسب مشخص شده تاتجارت جنبه اجحاف پیدانکند و امنیت اجتماعی و اخلاقی مختل و فراموش نشود.

مرحوم مجلسی در کتاب بحارالانوار ضمن شرح حال تمام ائمه اطهار (ع) بسخنان و فرمایشات ایشان نیز اشاره کرده است که قسمتی از این فرمایشات مربوط به اعمال‌فرد مسلمان و وظایف او نسبت به دیگران است .

روزی از راه حلال

در کتاب اصول کافی ابی‌حمزه ثمالی از امام باقر علیه‌السلام روایت می کند که پیغمبر اکرم (ص) درحجه‌الوداع فرمود:جبرئیل امین خبر داد هیچکس از دنیا نمیرود مگر روزی او تکمیل شود پس پرهیزکار شوید و درطلب روزی راه نیك را انتخاب کنیدو از راه حلال روزی خود رابدست آورید. مبادا نفس خطاکار ،شما را از راه معصیت،وادار بکسب رزق کند زیرا خدای بزرگ‌رزق و روزی را میان مردم‌قسمت‌کرده و از راه حلال و مشروع‌خواسته و حرام را نخواسته . هر کس پرهیز کاری کند در کسب روزی تحمل کند، رزق او از راه حلال عایدش میشود و هر کس بی ـ ابروئی در کسب روزی کند و تحمل و صبر در تحصیل روزی حلال نکند و روزی خود را ازراه حرام بدست آورد روز قیامت در برابر خدا مسئول است.

همچنین امام صادق علیه‌السلام فرمود: کسیکه در تنگدستی‌باشد بقدر قوت خود و اهل و عیال‌خود کسب کندوبمقدار ضرورت‌زندگی روزی حلال فراهم کند از حلال و از حرام اجتناب کند . مانند کسیکه است‌که در راه‌خداجهاد می‌کند.

علاج گرانی

در حدیث آمده روزی حضرت رسول اکرم پیغمبر بزرگوار اسلام با احتکار کننده‌یی روبروشد . امر فرمود جنس وآذوقه احتکار شده رادرمیدان به عموم‌بفروشند: از حضرت قیمت خواستند حضرت (ص) فرمودند : جلوی چشم‌مردم وانظار خلق‌الله بفروشید قیمت پائین خواهد آمد .

اسلام مسلمانها را امر بعدد کاری نموده و در غم و شادی شریك یکدیگر.

پیغمبر اکرم ص فرمود : هر کس شب را سحر کندو دزراه گره گشایی‌ازکار مسلمانبافکری نکند مسلمان نیست و یا از امت پیغمبر نیست. بنابراین لازم است برادران مسلمان در راه زندگی با هم همکاری کنند و در خرید و فروش دستورات اسلام راعمل کنند تا در دنیا و آخرت درصف امت پیغمبر بزرگوار اسلام قرار گیرند . اگر قیمت جنسی را در راه رفاه عموم و به مصالح روز مردم تعیین کنند و کسی ازآن قیمت بالاتر بفروشد انصاف را رعایت نکرده و خلاف وجدان‌عمل کرده است .در واقع میشود گفت خیانت در امانت کرده. زیرا فرد مسلمان باید امین باشد .پیغمبر اسلام پیش از اعلام رسالت در میان مردم بترپرست حجاز به امین بودن معروف بودو به‌حضرت محمد امین میگفتند . حالا با این وصف چگونه ممکن است یك نفر مسلمان در کشوراسلام بضرر عموم و بقصد سرکیسه کردن مردم قیمت جنس را چند برابر از قیمت عادله روز زیادتر بگوید و بفروشد.این عمل گناه است و مسئولیت زیاد دارد و در محکمه وجدان آن فرد محکوم است . در سوره یوسف درقرآن مجید موضوع قحطی در کشور فراعنه مصر مشروحا آمده‌است.

حرام مالی است که شخص‌از راه غیر مشروع بدست بیاوردو ما چند قسمت از مال حرام رااید میکنیم:

۱ـ ربا (کم دادن‌وزیادگرفتن) دزدی (از مال مردم کم کردن در ردیف دزدیدن است)، جنس بد را با جنس خوب قاطی کردن‌و

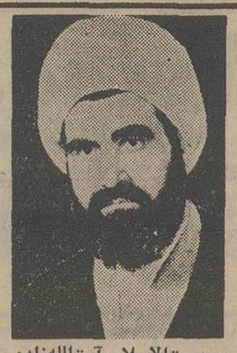

حجت‌الاسلام آیت‌الله‌زاده محمد هادی امینی

حضرت آیت‌اله بهاءالدین‌مهدوی، رئیس هیئت علمیه تهران

قیمت جنس خوب از مردم‌گرفتن، قیمت جنس را از قیمت روز بازار بیشتر گرفتن‌در حالیکه هیچگونه امتیازی‌در مرغوبیت‌ازجنس‌دیگری نداشته باشد.

بطور کلی در اسلام‌هر عملیکه بضرر اجتماع باشد و غالب مردم از آن کار در زحمت و مشقت بیافتند عملش جایز نیست.

امام صادق علیه‌السلام دستور داد آذوقه اول سال‌را که‌درخانه‌اش تهیه کرده بودندر بازاربفروشند ودستورداد‌چون برای‌مراعات‌اجتماع مردم جوگندم رابنیم‌قاطی‌کرده ومیخورندجایز نیست ما گندم خالص بخوریم ودوست نداریم بر سایر مردم مزیتی داشته‌باشیم.

گرانی نامشروع است

باز در حدیث از امام صادق علیه‌السلام روایت شده که‌روزی در مدینه گرانی نان اعلام شد حضرت‌از پیشکارش پرسید چقدر آذوقه داریم؟ جواب داد : آذوقه یکماهه داریم دستور داد بیرون بیاورید و بفروشید تا مردم در رفاه باشند. راوی میگوید گفتم: در مدینه آذوقه نیست. حضرت فرمودند: بفروش وبعداز فروش دستور داد خرید آذوقه رامانند مردم هر روز در آن روزخریداری کنیم. و امام حسین فرمودند: آذوقه عیال و اطفالم را نصف کندم و نصف دیگر جو قاطی‌کن زیرا خدا میداند من قدرت دارم همه آذوقه را از گندم تهیه کنم ولیکن دوست دارم خدای من شاهد باشد که راه زندگی را با دیگر افراد مردم یکسان‌قرار داده‌ام .

جائیکه‌امام‌باجتماع مردم‌احترام، و باذوقه افراد بنظر مراعات‌نگاه میکند ، در واقع بر همه‌مسلمانها لازم است در نرخ و قیمت جنس مراعات افراد را بکنند و گران فروشی را خلاف راه مشروع بدانند .

وحضرت یوسف با عرضه‌جنس جلوی قحطی‌را گرفت امر فرمود آذوقه را بمعرض فروش‌آوردندودر نتیجه قیمت بالا رفته پائین آمد.

مسلمان نیستند

در کتاب تهذیب شیخ‌الطایفه شیخ طوسی قوس سره از ابی عمیر از هشام از امام صادق‌علیه‌السلام نقل کرده که رسول‌اکرم فرمودند:

بعدی که خرما فروش بود فرمودند : آیا نمیدانی کسیکه در معامله غش‌کند یعنی خوب‌را بفاسد و بد را بخوب قاطی کند مسلمان نیست. زیرا در امر مسلمین و بضرر آنها و برخلاف واقع کاری انجام داده و سرد مسلمان نباید اینکار را بکند ؛ مفهوم حدیث میرساند که چقدر پیغمبر بزرگوار اسلام علاقه به افراد مسلمانها دارد و حق‌آنها را باید مراعات نمود کسیکه حق مردم را پایمال کند بهر نحوی که باشد بضرر فردی ازمومنین ومسلمین تمام شود او احترام ندارد و اسلام او قبول نخواهد شد.

خداوند در قرآن کریم میفرماید:

مردم باید نقصان کردن در خریدو فروش را ترك کنند

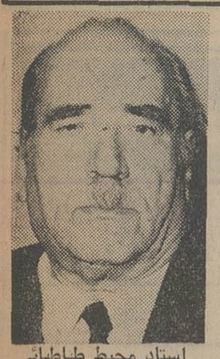

استاد محیط طباطبائی

دکتر جواد مشکور استاددانشگاه

غل‌وغش

حضرت آیت‌اله حاج شیخ بهاءالدین مهدوی رئیس‌هیات علمیه تهران در مورد گران‌فروشی گفت : یکی از مکاسب محرمه که در اسلام بشدت با آن مبارزه کرده و مردم را از ارتکاب آن برحذر میدارد غل‌وغش در معامله و زیان رسانیدن بمردم است چنانچه پیشوای اسلام فرموده است **لیس‌منا من‌غش مسلما اوضره** یعنی هرکس با مسلمانی در معامله غل‌وغش و زیانی به مسلمان برساند از ما نیست و در زمره مسلمانان محسوب نمی‌شود. مسلمان در معامله دروغ‌نمیگوید و باگران‌فروشی به مسلمانان و بندگان خدا ضرر نمیرساند و از احتکارو حبس ارزاق‌عمومی خودداری مینماید .

حجت‌الاسلام آیت‌اله‌زاده محمد هادی امینی میگوید : پیامبر اکرم (ص) در غدیر خم بسال دهم هجرت فرمود : ای مردم ازخدا بترسید وبایکدیگر در مبادلات اقتصادی و منافع و بهره‌برداری روی عدالت و سود حلال‌و منفعت نیکو و گذشت رفتار کنید و هوا ـ پرستی و سودجوئی و ظلم‌به مردم شما را از عدالت باز ندارد ، که از روزیی حلالتان کاسته میشود و روز رستاخیز مجازات خواهید شد.

همچنین امام و بنیادگذار مذهب‌تشیع‌حضرت‌جعفرالصادق (ع) میفرماید : در داد وستد جنبه اعتدال را رعایت و از افراط و غارت و چپاول خودداری کنید و از راه عدل و عدالت خارج نشوید.

همه فقهای اسلامی نیز نگهداشتن کالا جهت‌گران‌شدن را جایز نمی‌دانند و این‌مساله در تمام کتب فقهی و تمسایل و توضیحها بیان شده است . حجت‌الاسلام سپس اضافه‌کرد: بطور کلی گرانفروشی و ستم وبه‌دیگران دشمنی وخصومت دراجتماع تولید می‌کنند . لذا در فصل تجارت و اقتصاد صدها روایت و اخبار از خاندان نبوت نقل شده که‌در آنها به مردم رعایت عدالت و قرآن تاکید شده است .

تاکید روی عدالت بدین‌علت است که عدالت مایه زندگی انسان است درحالیکه اجحاف و غارتگری و گرانفروشی و ظلم و ستم جز فنا و نیستی‌و دشمنی برای انسان نتیجه‌ای ندارد .

آگهی

وزارت اطلاعات و جهانگردی با همکاری وزارت کشاورزی و منابع طبیعی و سازمان جنگل هاومراتع کشور آماده است برای علاقمندانی که مایل به سرمایه گذاری بمنظور ایجاد میدان‌اسب‌دوانی و گلف‌دراراضی ملی شده کناره دریای خزر و جنگل های مربوطه باشند تسهیلاتی‌فراهم سازد .

بدینوسیله از سرمایه گذاران بخش خصوصی‌که مایل به همکاری وسرمایه گذاری مستقیم در این طرح باشند دعوت میشود با ارائه طرح و برنامه خودبه‌دفتر طرح های جامع جهانگردی واقع در بلوار الیزابت شماره ۱۷۴ مراجعه فرمایند .

م‌الف ۱۴۸۸۴

وزارت اطلاعات وجهانگردی

دنیای پان آمریکن تقدیم میکند

تورهای پائیز و زمستان ۱۳۵۴ با TOPTOURS با نرخهای استثنائی

تور لندن ـ ۱۰ روز ۴۶۸۰۰ ریال

تور لندن ـ پاریس ـ ۱۴ روز ۵۲۹۰۰ ریال

تور لندن ـ پاریس ـ رم ـ ۱۸ روز ۵۸۹۰۰ ریال

(حرکت جمعه هرهفته از ۲ آبان)

تمام تورهای فوق اقامت در هتل درجه یك با صبحانه ساده.

تور آمریکای شمالی ـ ۲۱ روز ۱۲۹۰۰۰ ریال

نیویورك ـ میامی ـ هوستون ـ لوس‌آنجلس ـ لاس‌وگاس ـ سانفرانسیسکو ـ لندن

اقامت در هتل‌های درجه یك با صبحانه کامل وناهار

حرکت ۶ و ۲۰ آبان ـ ۴ و ۱۸ آذر ۲ و ۱۶ و ۳۰ دیماه ۱۴ و ۲۸ بهمن ۱۲ و ۲۶ اسفند

تور فوجی یاما ـ ۲۲ روز ، ۱۱۵۰۰۰ ریال

باتنکوك ـ سنگاپور ـ توکیو ـ ازاکا ـ سئول ـ هنگ کنگ .

هتل‌های درجه یك با صبحانه کامل وناهار

حرکت : ۸ آبان ـ ۶ آذر ـ ۲۷ آذر ـ ۸ بهمن ـ ۷ اسفند ـ ۲۱ اسفند .

تور بزرگ دور دنیا ـ ۳۷ روز ۱۹۹۸۰۰ ریال

بانکوك ـ هنگ کونگ ـ توکیو ـ هونولولو ـ سانفرانسیسکو ـ لاس‌وگاس لوس‌آنجلس ـ واشنگتن ـ نیویورك ـ لندن

اقامت در هتل‌های درجه یك با صبحانه کامل و ناهار

حرکت ـ ۲۲ آبان ـ ۲۰ آذر ۲۵ دی ـ ۲۳ بهمن

برای کسب اطلاعات بیشتر ورزرو جا ازهم اکنون به‌آژانس مسافرتی خود یا پان‌آمریکن ـ خیابان شاهرضا نبش ویلا تلفن ۵ ـ ۸۳۲۰۵۱ مراجعه فرمائید

از دنیای پان آمریکن دیدن کنید

PAN AM

پان‌آمریکن ـ مجرب‌ترین شرکت هواپیمائی جهان

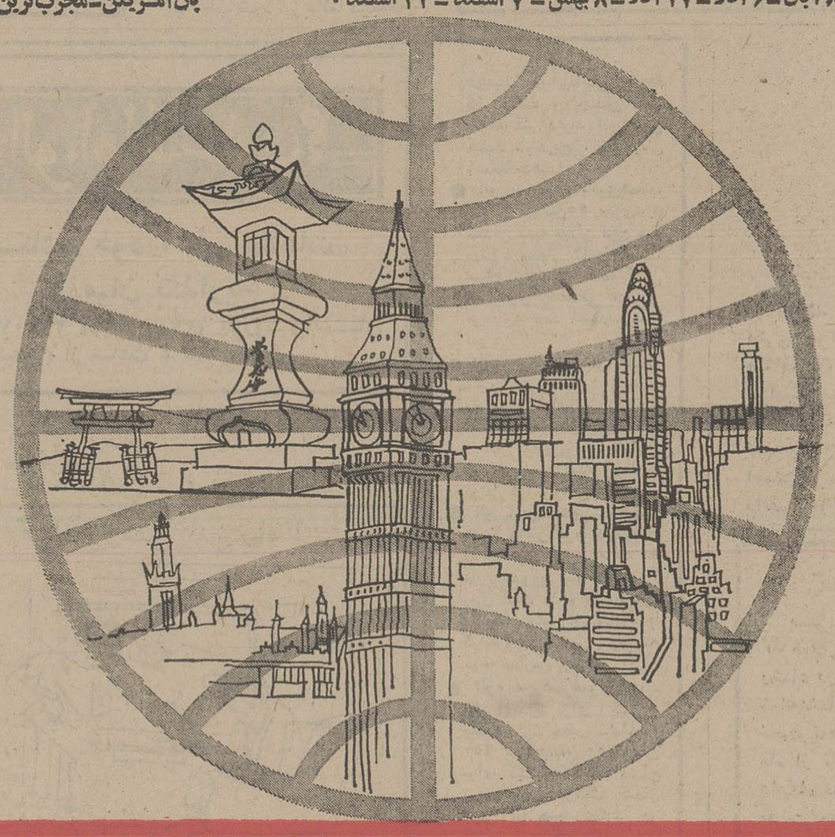

آژانسهای: ار اکسپرس ـ خیابان ویلا شماره ۲۳ تلفن ۷ـ۸۳۱۳۵۵ مهاجری و شرکاء ـ خیابان ویلا شماره ۳ تلفن ۷ـ۸۲۵۰۵۲

ایرانین اکسپرس ـ خیابان ویلا شماره ۶ تلفن ۹ـ۸۳۴۰۴۶ موندیال ـ خیابان ویلا شماره ۱۵ تلفن ۸۲۱۹۹۰ـ۸۲۵۳۶۶

تورهای پان آمریکن را برای شما تدارك دیده‌اند.

شیر پاکتی

محصول کارخانه شیر پاستوریزه تهران

همان شیر تازه وخالص گاو است که بادستگاههای مدرن پالاریزه وهموژنیزه شده وبصورت کاملا بهداشتی درپاکتهای مخصوص بسته‌بندی میشود

بخاطر اطمینان بیشتر هر روز به تعداد تمام افراد خانواده شیر پاکتی کارخانه پاستوریزه تهیه فرمائید

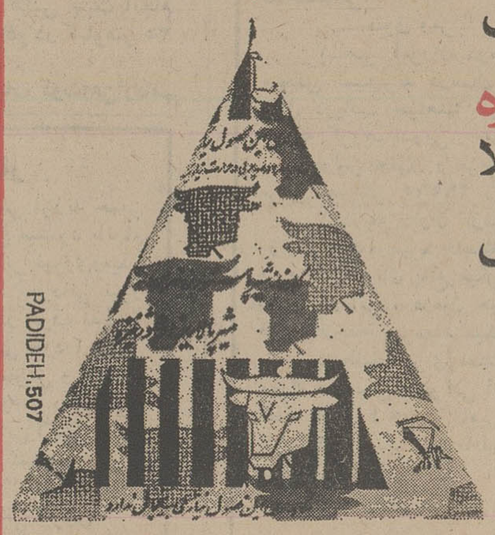

PADIDEH.507

(کارخانه شیر پاستوریزه تهران)

بحث وانتقاد

از فقر تا استغنا!

دکتر مازیار

اگر فرزندی از میان خانواده‌ای فقیر و گمنام، خود را از قعر جامعه به بالا بکشد، در های مدرسه و دانشگاه را بروی خود بگشاید و در صف دولتمندان و دولتمردان، برای خود جاومکانی پیداکند چه‌وظیفه‌ای درقبال خانواده‌اش، پدرپیر، مادر سالخورده‌وخواهران‌و برادرانی که نتوانسته‌اند خود را به قافله دولتمندان روزگار برسانند برعهده دارد یاباید برعهده بگیرند؟

این سئوال در دهه اخیر بیش‌از هرزمان دیگربرای جامعه مامطرح است. انقلاب ایران، سدهای راهیابی‌به صف بلندپایگان‌و تصمیم گیرندگان اجتماعی‌راشکسته‌است. دیگر هزار فامیلها، نسل بعد نسل‌براین جامعه حکومت نمیکنند. درهای ثروت و مواضع بلند اجتماعی بروی همگان گشوده شده است.

امروز نیمی از دانشجویان مارا فرزندانی از قلب روستاها وازمیان خانواده‌هائی تشکیل میدهند که پائین‌ترین گروههای جمعه بستگی دارند. هریک از اینان در فردائی نزدیک، خود را به بالاترین سطح های اجتماعی میرسانند، هریک شغل ومقامی میگیرند وبه‌ثروت‌ورفاهی میرسند که شایسته هرانسان تحصیل‌کرده وکوشا است.

اما این مسئله نباید به معنی گسستن از صفی‌ازمردم جامعه که قبلا به‌آن وابسته بودند تلقی شود. آیامردی‌که از خانواده‌ای فقیر وبدور از تحصیلات وموقعیت‌های مناسب اجتماعی، خودرا به دانشگاه رسانده وپس‌از آن موضع اجتماعی‌خودرا تا حدیک قدرتمند تثبیت کرده، حق‌دارد‌نسبت‌به‌خانواده فقیروبیسواد خوداحساس‌بیگانگی وحتی تنفرکند وآنهارا ازخود براند؟

اگر این اخلاق درمیان تحصیلکردگان‌و نو دولتان مارخنه کند، جامعه مابه شدت تهدید میشود. این‌گسستن از بن و ریشه، خود یک فساد است، چیزی است که‌از هرنوع فسادهای شناخته شده آزاردهنده‌تر است. دراین باره، نمونه زنده‌ای داریم:

پیرمرد ۸۰ساله‌ای در نامه‌ای که زیر آن با انگشت، مهر کرده و بهمراه نام و عکس خود به «اطلاعات»فرستاده نوشته است:

۳۱ سال پیش زنم طلاق گرفت و از زندگی من جدا شد. من صاحب پنج فرزند بودم و برای ادامه‌زندگی آنها، رنجها و سختی های زیادی را تحمل کردم، اما باوجودیکه از سواد بهره‌ای نداشتم، در آرزوی اینکه فرزندانم از نعمت سواد بهره‌مند شوند، میسوختم و میگداختم. هرچه کردم نتوانستم همه آنها را باسواد کنم بناچار دست به انتخاب زدم. همه امکاناتم را هر چند که ناچیز بود در اختیار پسر اولم قرار دادم و او را تا مرز دیپلم پیش بردم. خوشبختانه پسرم از مرز دانشگاه هم گذشت و من تا تمام شدن تحصیلات عالی او با کار شبانه روزی که غالبا از پست ترین کارها بود مخارج تحصیل او را فراهم میکردم. پسرم وارد خدمت دولت شد، اما همینکه اولین حقوقش را گرفت بگلی من را رها و برادر و خواهرش را فراموش‌کرد. پسرم چنان نسبت به ما بی اعتنا شده بود که حتی به نامه های ما جواب نمی‌داد. او کارش هر سال بهتر میشد و امروز در حد یک مدیر کل شده است و چند هزار تومان حقوق میگیرد، اما من همچنان در فقر و سیاه روزی بسر میبرم. چند بار خواستم ببینمش بروم و زن و بچه هایش را ببینم اما او از اینکه مرا با این قیافه و شمایل غیر شهری و لباسهای مندرس «پدر» خود معرفی کند شرم دارد. من از خیر کمک مادی او گذشتم، فقط دلم به هوای دیدن درختی که با خون جگر آبیاریش کرده‌ام پرپرمیزد اما او همچنان مرا از خود میراند. حتی چند بار از در خانه خود مرا بیرون انداخت با اینحال سماجت را از دست ندادم واو که نمیداند در قلب من چه میگذرد و چقدر شیفته دیدارش هستم خود را به شهر دیگری منتقل کرده و من حالا هیچ اطلاعی از او ندارم.

من از پسرم هیچ انتظاری نداشتم جز اینکه یکبار، فقط یکبار وسائل زیارت مرا از خانه خدا فراهم کند و اینکه بگذارد هرچند وقت یکبار،خودش و زن وفرزندانش را که عروس و نوه های من هستند ببینم اما او حالا که به جائی رسیده خانه شیک و اتومبیل ویخچال وتلویزیون دارد، اصلا فراموش کرده است که من پدرش هستم و اگر در شبهای سرد زمستان و در روز های داغ تابستان عرق نمی‌ریختم‌وپول تحصیل و ترقی او را فراهم نمیکردم او امروز باین جانمی‌رسید. این من بودم که نردبان ترقی او شدم آیا چنین فرزندی حالا حق دارد که وقتی به بالای نردبان رسید، آن را خراب کند؟

اینکه نوشتم موقع اجتماعی آن مرد در حد یک مدیر کل است، منظور یک مدیرکل نیست، بلکه مقامی است در این حد و مرز. بنابر این با این نوشته، کسی به راز آن مرد پی نخواهد برد جز خودش. آیا بااین نوشته کوتاه، وجدان خفته‌اش بیدار خواهد شد؟

عقیده آزاد

به بیماران روانی گواهینامه رانندگی ندهید

از: دکتر منوچهر شیدفر

مسئله ترافیک تهران به مراتب بدتر ازاپیدمی شده است، زیرا «اپیدمی» بیماری همه‌گیری است که در اثر درمان جدی و استقامت سازمان های مجهز جهانی و به‌سبب کم‌اثر شدن‌میکروب و یا ویروس، پس‌از زمان کوتاهی خاموش‌میشود ولی مساله ترافیک هر دقیقه با تمام نوشته ها و گفته‌ها و تجویزها، و مخارج سرسام‌آور، بدتر و بدتر میشود تاآنجاکه آینده تهران در این مورد کاملا تاریک ومبهم بنظر میرسد!

کار ترافیک در تهران از حد ومرزخارج شده وبصورت یک جنگ روزانه و دائمی و پیکار تن به تن ماشین‌باماشین در خیابانها و بیابانها درآمده است. بنظر من یک علت‌مهم این ناسامانی‌ها سهل‌انگاری سازمانهای مسئول صدور گواهینامه است. آنها در بسیاری موارد، به هرکس، حتی‌به‌مبتلایان به بیماری‌های روانی و صرع گواهینامه می‌دهند و این کار عواقب وخیمی دربردارد وباید هرچه زودتر در ضوابط موجود، تجدید نظر اساسی بعمل‌آید.

مثلا در زمانهای گذشته ماموران غیرپزشک شهربانی رانندگان را با دستگاهی از نظر قدرت دیدمعاینه می‌کردند و معاینه آنها جنبه معاینه‌یک تکنیسین را داشت. باین سبب آمدند و پس از جلسات مکرر و کمیسیونهای متعدد و با صرف مخارج بسیار، معاینات رانندگان را به کلیه پزشکان شهربانی و درمطب خودشان واگذار کردند. باین ترتیب معاینات رانندگان انجام میشد و بهرمطب تعدادی در حدود ۱۰ تا ۲۰ نفر راننده مراجعه میکرد و با مسئولیت انتظامی و قانونی که متوجه پزشکان شهربانی کشور بود هرراننده در نهایت دقت و از جمیع جهات معاینه و بررسی‌میشد. خود اینجانب تعداد فراوانی از رانندگانی را که قبلا با چشمان نابینا و یا با دید کم ویا با نقص اعضا و نقض مشخصات پزشکی گواهی گرفته بودند رد کردم وبعضی اوقات واقعا تعجب‌می‌کردم که چگونه ممکن است با اینددید کم یکنفر مشغول رانندگی اتوبوس و یا کامیون باشد؟ **بهرحال این دقت موجب شد که رانندگان بهتری اجازه رانندگی پیدا کنند و هرگاه مشکلی پیش می‌آمد به‌کمیسیون پزشکی اعزام میشد ودرآنجا دقت بیشتری به عمل می‌آمد و رانندگانی که رد میشدند بناچار می‌بایست بدون دعوا و مرافعه از رانندگی دست بکشند، اما متاسفانه، مدتی بعد آمدند و این وضع را بهم زدند!**

ده منطقه راهنمائی ایجاد کردند که رانندگان برای‌آزمایش ملزم هستند باین‌مناطق‌مراجعه کنند، لذا تعداد مراجعین بهرمنطقه از حد تصور خارج شد و مردم، امروز مجبورند ساعت های متمادی در صف منتظران زیر برف و باران و یا در آفتاب سوزان بایستند تا نوبت به آنها برسد.

پزشکان معاینه کننده چون صبح کار می‌کنند، استراحت بعد از ظهر ندارند وبرای‌رفتن به مطب خود نیز دائما درعجله نمیگیرد.

آزمایش روانی و عصبی داوطلبان گواهینامه رانندگی

از داوطلبان درراننده‌گی رانندگان در یک ورقه سئوال میشود که آیا در بیمارستان های روانی بستری و یا به بیماریهای عصبی‌مبتلا بوده‌اند یاخیر؟ او هم مسلما چنان شائق اخذ گواهینامه است که فورا با زدن انگشت خود ذیل صفحه گواهی میدهد که هرگز در بیمارستانهای روانی بستری نبوده و هرگز اختلال مشاعر و جنون و بیماریهای عصبی و صرع نداشته و ندارد!

شما در حالیکه میدانید هرروز متجاوز از سه هزار داوطلب اخذ گواهینامه‌مراجعه میکنندبنحوی که یاد شدتصور کنید چقدر افراد مبتلا به بیماریهای مختلفه، خاصه بیماریهای روانی‌باخذگواهینامه رانندگی «مفتخر» میشوند!

معاینه رانندگان از نظر عصبی و روانی باید در یک هیئت پزشکی متشکل از یکنفر متخصص‌روان پزشکی، یکنفر متخصص روانشناسی ویکنفر پزشک عمومی انجام پذیرد و این هیئت نباید بگفته راننده مبنی برسلامت کامل عقلی و روانی خودش کفایت کند، بلکه ماموراز مربوط باید از طریق تحقیق و تماس دائمی با بیمارستانها و مراکزروانی و پزشکان اعصاب و روان، لیستی داشته باشند و بدانند که کدام یک از داوطلبان رانندگی سابقه بیماری عصبی و روانی و بستری شدن در بیمارستانهای روانی‌داشته‌اند و اگر داشته‌اند واقعا ازدادن گواهینامه‌به‌او خودداری‌کنند.

بایستی ازکلیه رانندگان‌آزمایش های عصبی بوسیله دستگاه الکترو انفالوگرافی‌انجام گیردتا مبتلایان به بیماری‌صرع شناخته شوند و گواهی به آنها داده نشود. این‌رانندگان‌که هرروز اتوبوسهای پراز مسافر ویا کامیونهای پراز بار را به دره‌ها و رودخانه‌ها وپرتگاهها میندازند و عده زیادی بیگناه و خانواده دار را عزادارمیکنند ویا در خیابانهای تهران‌آنطور بد می‌رانند که بکلی ترافیک را مختل می‌کنند همین‌مبتلایان به بیماریهای عصبی، روانی و صرع هستند که خودشان با زدن انگشت به‌سلامت‌عقلی، روانی و مغزی خویش گواهی داده و با همین گواهی، گواهینامه رانندگی را از مسئولان مربوطه دریافت داشته‌اند!

عکس روز

شستشوی درختان، درسیاهی شب!

چند مامور آتش نشانی، در سیاهی شب درختهای خیابان پهلوی‌رامی شویند تا انبوه غبارها از روی برگهای درختان بزدایند. هوای تهران آنقدر آلوده است که ماموران وقتی شب‌بعد بسراغ آنها میروند، بازهم بر روی برگها لایه ضخیمی‌ازگرد و خاک و آلودگی های دیگر نشسته است‌واز همین رو مجبورند هرشب شیلنگ آب‌را بسوی درختان بگیرند و آنها را شستشو دهند. این عکس ساعت ۲ بامداد شب۱۹مهرماه از درختان جاده پهلوی گرفته شده‌است. می بینید که ماموران وظیفه شناس دردل شب باچه دقتی درختان آلوده را شستشو میدهند اما اگر در همان ساعت شب در خیابانهای دیگر راه بیفتید، از چنین ماموراتی نمیتوانند سراغ‌بگیرید. تنها درختان خیابان پهلوی و چند خیابان شمال شهر این بخت رادارند که از مراقبت های شهرداری بهره‌مند شوند. درختان بسیاری از خیابانهای تهران، سال تاسال رنگ آب را نمی بینند، نه برگ آلودشان و نه ریشه تشنه آنها! در تهران حتی درختان‌بی‌زبان هم مزه تلخ تبعیض را می چشند!

عکس از: مرتضی خاکی

کرمانشاه در انتظار تشریف فرمائی موکب ملوکانه

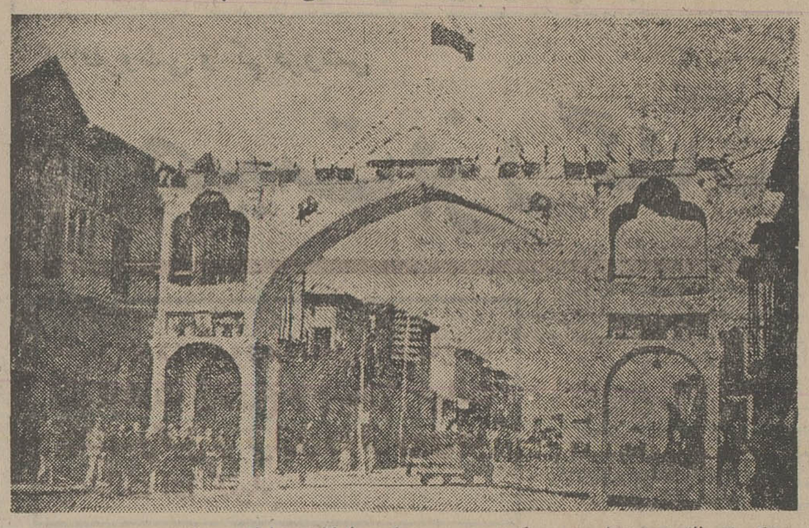

یکی از طاق نصرت‌های‌متعددی که در مسیر موکب ملوکانه برپا گردیده است.

از کرمانشاه اطلاع میدهند: شام شهر و بمسافت ۵کیلومتر خارج شهر رو بجاده کردستان و در معبر موکب اعلیحضرت همایون‌شاهنشاهی‌وو الاحضرت ولیعهد غرق آرایش و تزئین گردیده است. اهالی‌کرمانشاه انتظار ورود موکب مسعود ملوکانه و والاحضرت‌همایونی را دارند. در پنج کیلومتری شهر چادر باشکوه ارتش ساخلوی کرمانشاه برپا و در دوکیلومتری چادر تجار و وجوه طبقات مختلف و دریک کیلومتری چادرهای پیشاهنگان و محصلین برپا گردیده‌است. در ابتدای شهر در میدان شاهپور طاق نصرت موسسات حمل ونقل آراسته شده و این بیت با خط برجسته نظر را جلب مینماید: «شهنشهی که براو آفرین نموده سروش - کشند بارکشان بار طاعتش بر دوش.» در خیابان شاهپور طاق نصرت آشوریها وکلدانی ها و طاق نصرت کلیمی ها برپا شده است. در خیابان سپه طاق نصرت اعیان و ملاکین‌دیده‌میشود که‌باخطوط برجسته بالای آن نوشته‌اند:

مقدم شه پهلوی بر فرق ما
پایندمباد
شاه با فرو ولیعهدش بدوران
زندمباد
با نزاکت ما دعاشان میکنیم
از جان و دل
این شه و فرزند او چون
نور حق تابندمباد

طاق نصرت شرکت‌های‌سهامی کرمانشاه نیز بطرز بسیارجالبی آراسته گردیده و این دو بیت که خطوط طلائی زیبا بر آن نقش بسته معرف برپا کنندگان و احساسات آنها میباشد:

ز عزم پهلوی گردید چون تاسیس شرکتها
ز هر شرکت بی شکرش تنا دارند شرکتها
ز درگاه خدا خواهند درظل همایونش
برد سوی سبق‌ایران‌زکشورها بسرکتها

بعد ازان‌طاق‌نصرت‌پیشه‌وران واصناف و صاق نصرت هدهم دی که از طرف بانوان برپا گردیده است جلب توجه میکند و بر این طاق نصرت‌نوشته‌اند: ورود شهنشاه و شاپوراد - به کرمانشاه نیز فرخنده‌باد.

اجرای حکم اعدام

جام - رضا نام که یکی از همدستان غلامحسین بهمولی سارق و بموجب حکم صادره دیوان حرب محکوم به اعدام شده بود چهار و نیم بعد از ظهر حکم اجرا و تیرباران‌شد.

آخرین سیستم

ماشین جدیدالاختراع زلفکه موهای نامرتب شما را تنظیم مینماید برای آرایشگاه متین میدان پهلوی جنب عکاسخانه خادم وارد شد - حاجی‌خان

یکنفر دکتر

که از راه بغداد به آلمان‌و فرانسه مسافرت میکند حاضر است مریضهای سخت را با خود ببرد. به زبانهای‌روسی و فرانسه و آلمانی و فارسی هم حرف میزند. مراجعه کنندگان بنمره ۱۰۰ بدفترژورنال دوطهران بنویسند.

«نقل از اطلاعات ۲۳ مهر ۱۳۱۵»

گاردن پارتی

دیشب از طرف کانون‌سوار- کاران گاردن پارتی باشکوهی در باغ کافه شهرداری منعقد گردید. این گاردن پارتی به منفعت کانون سوارکاران و برای فروش آخرین قسمت بلیطهای شرط بندی‌اسب‌دوانی پائیز بود. انواع و اقسام بازیهای مختلف در باغ کافه شهرداری فراهم شده بود از قبیل تیراندازی، رولت، خیمه شب‌بازی، لاطاری، ماهی‌گیری، تئاتر، ارکست، موزیک.

بررسی امور غله

آقای کاظم سمیعی رئیس کل شرکت تثبیت غله برای بررسی به امور تثبیت غله به قزوین وارد و صبح دیروز بکلیه‌امور تثبیت غله و انبارهای گندم و کارخانه‌های آرد رسیدگی‌وپس از خاتمه و دادن دستورات لازمه بسمت رشت عزیمت نمودند.

شاگرد اول

آقای محمد انصاری درپایان دانشکده افسری‌درصف‌توپخانه شاگرد اول گردیده و به اخذ یک دستگاه دوربین از طرف بندگان اعلیحضرت همایون شاهنشاهی مفتخر شده‌اند.

آگهی مناقصه شماره ۱۷۸۸ ر ۵۴

راه‌آهن دولتی‌ایران ۱۲۰ هزار کیلو سیم مفتول چهار متری نرم‌سیاه موردنیاز خودرا برطبق مشخصات وشرایط مربوطه از طریق مناقصه‌تحویل تهران انبار مرکزی ۸ خریداری مینماید.

داوطلبان شرکت در مناقصه میتوانند در ساعت اداری جهت دریافت اسناد مناقصه باداره کل کارپردازی مراجعه فرمایند شرکت کنندگان در مناقصه باید مبلغ ۳۳۰۰۰۰ ریال‌بعنوان سپرده شرکت در مناقصه‌به حساب ۱۰۹۵ راه‌آهن نزد بانك مرکزی ایران پرداخت نمودوه فیش آن با معادل همان مبلغ ضمانت‌نامه بانکی‌صادربکی از بانکهای مجازایران که‌لااقل یکماه اعتبار داشته باشدبضمیمه پیشنهاد خود تاساعت ۹ صبح روز ۷ر۸ر۵٤ درصندوق پیشنهاد هاواقع باداره کل کارپردازی بیاندازند. پیشنهادهای واصله ساعت‌ده روز مزبور بازوقرائت خواهدشد. حضور پیشنهاد دهندگان یانمایندگان مجازآنها درجلسه مناقصه آزاداست وراه‌آهن دررد‌یا قبول هریك یاتمام پیشنهاد ها مادامی‌که قرارداد معامله‌نشده استجزا وکلا مختارمیباشد به پیشنهاد فاقدسپرده ومشروط و مبهم و پیشنهادی‌که بعداز موعد مقرر برسدترتیب اثرداده نخواهدشد سپرده برنده اول‌ونفر دوم مناقصه نگهداری ودرصورت استنکاف از انجام معامله بدون تشریفات بنفع‌راه‌آهن ضبط‌خواهدشد. مالیات متعلقه‌وهرگونه عوارض دیگر بعهده‌برنده مناقصه میباشد. راه‌آهن میتواند تاصدی بیست‌و پنج از میزان معامله کسر یااضافه نماید. ضمنا اسناد مناقصه درمقابل فیش‌بانکی مبلغ ۲۰۰ریال بحساب ۱۰۳۹ راه‌آهن دولتی‌ایران نزدبانك‌مرکزی ایران تسلیم خواهدشد.

م‌الف ۱٤۵۰۲
آ-۳۱۸۵٤

راه‌آهن دولتی ایران

استخدام در آموزشگاه گروهبانی بهیاری نیروی هوائی شاهنشاهی

نیروی هوائی شاهنشاهی تعدادی داوطلب دختر برای تحصیل در آموزشگاه گروهبانی بهیاری باشرایط وامتیازات زیر استخدام می نماید:

الف. شرایط:

۱- تابعیت دولت شاهنشاهی‌ایران و متدین‌بودن بیکی از ادیان اسلام، مسیحی، کلیمی و زرتشتی.

۲- داشتن گواهینامه‌سوم‌متوسطه (دارندگان مدارك تحصیلی بالاتر حق تقدم دارند) و داشتن حداقل سن ۱۵و حداکثر ۲٤ سال وداشتن صحت مزاج و تناسب اندام ونداشتن پیشینه‌بد.

۳- نداشتن افراد تحت تکفل و سپردن تعهد خدمت طبق مقررات‌ارتش شاهنشاهی.

ب- حقوق ومزایا:

۱- هنر آموزان درمدت تحصیل شبانه روزی بوده‌وعلاوه‌براینکه‌هزینه‌ای متحمل نمیشوند درسال یکم ماهانه ٦۵۰۰ ریال ودرسال دوم‌ماهانه۱۳۲۱۵ ریال دریافت خواهند نمود و پس از احراز موفقیت درآزمایشات پایان دوره بدرجه گروهباندومی مفتخر و برابر قانون ازترفیعات‌بعدی‌بهره‌مندمیگردند.

۲- اولین حقوق و مزایای گروهبانی در مرکز ۱٦۹٦۵ ریال و درخارج از مرکز حداکثر ۲۹۵٦۵ ریال خواهد بود.

۳- درجه داران ازمزایای مفیدی نظیر پس‌انداز تامین آتیه که باکمك وزارت جنك وبهره حاصله مبلغ آن در صورت ۳۰ سال خدمت درحدود ۱۷۰۰۰۰۰ ریال بالغ میگردد، وام‌مسکن باشرایط مناسب امکان استفاده ازخانه های سازمانی، درمان خود وخانواده، خرید از فروشگاه های ارتشی‌باتخفیف قابل ملاحظه بهره‌مند میگردد.

داوطلبان برای استفاده‌ازموقعیت و ثبت‌نام میتوانند هرچه زودتر باعین مدرك تحصیلی وفتوکپی آن، شناسنامه (عکس‌دار)، ودوبرگ فتوکپی آن و ۲۲ قطعه عکس ٤×۳ تا تامین احتیاج همه روزه باستثناء تعطیلات رسمی‌ازساعت ۷الی ۱٤ درتهران‌بفرماندهی‌آموزشهای هوائی واقع در خیابان دماوند، ایستگاه فرودگاه و در شهرستان هابه‌پایگاهها و ایستگاه های هوائی یامراکز کاریابی وزارت کار و امور اجتماعی مراجعه نمایند.

نیروی هوائی شاهنشاهی

م‌الف ۱۳۲۷۷

شرکت ملی ذوب آهن ایران

آگهی استخدام

واحد ساختمانی آریاشهر به تعدادی کارشناس متروز برای مدت معینی با حقوق مکفی نیاز دارد متقاضیان می توانند با دردست داشتن اصل مدرك تحصیلی، برگ پایان خدمت یا معافیت از خدمت و شناسنامه عکس‌دار و چهار قطعه عکس جهت انجام مصاحبه و آزمایش بواحد مزبور واقع در کیلومتر ۳۵ اصفهان - شهرکرد مراجعه نمایند.

م‌الف ۷٦۸۸ سرپرست کل‌عملیات ذوب‌آهن‌آریامهر

آگهی احضار

بسرباز فراری محمد علی دلیلی فرزند حسن که فعلا مجهول‌المکان است ابلاغ میشود باتهام رشاء در دادگاه عادی غیر سازمانی نیروی‌زمینی شاهنشاهی واقع در سوم‌اسفند آجودانی نیرو تحت تعقیب میباشد لازم است در ظرف مدت ۲ ماه از تاریخ آخرین انتشار آگهی خودرا باین دادگاه معرفی و در صورت عدم معرفی و انقضاء مهلت مقرره دادگاه غیابا به پرونده رسیدگی‌و حکم مقتضی صادر خواهد نمود این آگهی درسه نوبت متوالی در روزنامه رسمی کشور و یکی‌از جرائد کثیرالانتشار درج میگردد.

رئیس دادگاه عادی غیر سازمانی نیروی زمینی شاهنشاهی

م‌الف ۱٤۷۵۳

الو، اطلاعات؟

مشکلات خودرا با «اطلاعات» درمیان بگذارید:

تلفن ۳۱۱۰۷۰ (داخلی ۳۳۰) هرروز (باستثنای پنجشنبه‌ها) از ساعت ۵ تا ۸ بعدازظهر

● **الو، من‌حسن ساعدهستم.** دوشنبه گذشته باقطاردرجه یک به‌مشهدمیرفتم امابنجره آن پائین بود و بسته نمی شد. به رئیس و ماموران قطار گوشزدکردم‌که پنجره را درشب‌ببندند، امانتوجهی نشد و من تا مشهد از، سرما لرزیدم!

● **الو، من افسر سن هستم.** بنویسیدکارگران ساختمانی اینهمه پارەسنگ و آجر به پائین‌پرتاب‌نکنند، مخصوصا برای خانمها!

● **الو، من مهین سن هستم.** فرزند من در رشته ادبی درس میخواندامّا آقای‌معلم بافحش های رکیک آن ها را تهدید میکند که اگردرس نخواند ومشق ننویسید، چنین و چنان خواهم کرد. این دیگر چه جور درس دادنیست؟

● **الو، من مهناز سالاری هستم.** بنویسید کوچه سالاری درقاسم آباد تهران نو، آنقدر کثیف است که ماهیاست‌هیچ میهمانی‌بخاطر بوی این کوچه، به منزل ما نیامده!

● **الو، من یک کوهنوردم** وهر جمعه به تجریش می روم. محل‌ایستگاه اتوبوس های خط پهلوی و پارک وی به تجریش(در خیابان دوم) از لحاظ کثیفی اسف انگیز است. در اینجا مسافران وقتی پیاده میشوند یا منتظر سوار شدن می مانند زیر پایشان فاضلاب جریان دارد!

● **الو، من حسن نو نسوار هستم.** مدرسه کردار نیك در انتهای نارمك با ۱٤۰۰ شاگرد آب ندارد.

● **الو، من‌اصغر بربرانی‌هستم، کارمند فنی هواپیمائی ملی ایران.** مثل اینکه هواپیمائی ملی میخواهد از خارج کارمند فنی وارد کند و از این‌رو، کارمندان‌فنی ایرانی راکه دیپلمه هستند و دوره دوساله هواپیمائی را هم گذرانده‌اند و چندین سال سابقه کار دارند اذیت می کنند تابتدریج، خودشان استعفا بدهند!

● **الو، من‌نسرین باقری‌هستم.** انتهای خیابان ٤۵ متری‌سید خندان کمبه میدان فرح ختم میشود بسیار شلوغ است. چراغ راهنما و خط کشی و مامور راهنمائی نداردو هر روز چند تصادف می شود.

● **الو، من مجتبی‌ش هستم.** دانش آموز سال پنجم دبیرستان آزادگان در ناحیه ۱٦ شهریه سال قبل ما ۱۸۰۰ تومان‌بوداما امسال ۱۹٤٤ تومان شده آیا این، نوعی گرانفروشی نیست؟

● **الو، من حسین حبیبی هستم دانش‌آموز دبیرستان ایران فردا.** دربوفه مدرسه ما ساندویچ سوسیس ۳۰ ریال است و نوشابه۸ریال! بنویسید ماموران مبارزه با گرانفروشی، سری هم به بوفه مدارس بزنند.

● **الو، من‌رضارضوان‌هستم.** فکر میکنید برای کشیدن یک دندان، چقدر پرداختم؟ ۲۵۰ تومان، بله ۲۵۰تومان برای کشیدن یک دندان نزد یک دندانپزشک شمال شهر! آیا هیچ نظارتی در کار دندانپزشکان نمیشود؟

● **الو، من‌احمد واقفی‌هستم.** بنویسید تراکم اتومبیل در فلکه گیشا، اول خیابان صلح بسیار زیاد است. با اینحال در اینجا از خط کشی عابرپیاده و تابلوهای راهنمائی خبری نیست.

گرانفروشی بین راه!

● **الو، من داود هادیان هستم.** در قطار مسافربری تهران - مشهد، یک‌ظرف آبجوش راکه برای کودک خردسالم میخواستم برایم ۲۰ریال حساب کردند! گفتم گران است، گفتند ما دربین راه هستیم و از این لحاظ نه تابع مقررات تهرانیم و نه مشهد!

نیازمندیهای اطلاعات

تلفنی آگهی می‌پذیرد

۳۱۱۲۲۴-۳۱۱۲۲۵-۳۱۱۲۲۷-۳۱۱۲۱۹
۳۱۱۲۲۹-۳۱۱۲۳۰-۳۱۲۴۱۳-۳۱۱۲۳۵

خرید

بازرگانی فرش کیهان
۸۳۰۹۰۴ و ۸۲۳۷۷۶
خریدار نقدی همه رقم فرش کهنه‌ونو جهت صادرات‌وروزولت میدان ۲۵ شهریور.

اثاثیه

فروش‌دست‌دوم

البسه زنانه و بچه‌گانه خارجی دست اول ودوم لوازم آرایش به قیمت مناسب بفروش میرسد
تلفن ۶۵۸۴۰۸
آ ـ ۱۷۳۵۰

لباسهای خارجی نو ودست‌دوم بفروش میرسد صبحها۹۳۶۱۲۴
آ ـ ۱۷۳۶۷

مقداری البسه خارجی بفروش میرسد تلفن ۷۷۱۳۵۷

قابل توجه اشیاء عتیقه و قدیمی بفروش میرسد

ازقبیل ساعت شمعدان مجسمه وجارهای برنزی ساخت‌فرانسه آئینه و کنسول ـ تابلو نقاشی گلدان و ظروفسرو ـ میزنهار ـ خوری ـ مبل ـ چراغ‌سینی ـ سماور وشمکدانهای نوربلین ـ کوزه قلیان مقداری‌مینای‌فرانسه واشیاء دیگر روز پنجشنبه ۲۴ مهرماه از ساعت ۴ بعدازظهر تا۹ شب و جمعه ۲۵ مهرماه‌از ساعت ۹ صبح تا ۹ شب .
یوسف‌آباد بالا خیابان محمد رضاشاه خیابان ۲۶ خیابان۲۷ خیابان ترانه دست چپ طبقه دوم پلاک ۱۴ جنب آرایشگاه روزنوار تلفن ۶۳۹۲۵۳ و ۶۸۱۳۲۷
۱ـ۲ آ ـ ۱۷۵۱۰

مبلمان اطاق‌بذیرائی‌ونهارخوری استیل بفروش‌میرسدکوروش‌کبیر زبرجد (جنوبی حسینیه‌ارشاد) شماره ۲۴ تلفن ۷۷۴۶۶۳
۱ـ۲ آ ـ ۱۷۵۱۹

مولن کلین

شستشوی موکت ، کفپوش ، مبلمان، تشک اتومبیل وشیشه‌بما مواد متحصر بفرد در محل
تلفن ۸۳۱۶۳۳

ایران پاك رو

شستشوی موکت‌مبلمان تشك اتومبیل ونظافت کلی ساختمان با مواد استثنائی
تلفن ۷۹۶۱۷۳

سوپر کلین سرویس

بادستگاههائی مجهزتر ، سرویسی‌تر ، سریع‌ترکارگرانی برتر وگادر شبانه روزی‌موکت فرش، مبلمان وپرده شمارا در محل‌سرویس‌وخشکشوئی‌مینماید
تلفن های ۸۴۱۲۴۶ و ۸۵۲۷۹۳
۱ـ۵ آ ـ ۱۷۲۸۷

کارخانه‌قالیشوئی‌اطلس
تلفن ۹۵۲۵۴۶ و ۹۷۵۴۳۰
آ ـ ۱۴۵۵۲

آناهیتاسرویس‌بزرگترین
خشکشوئی مبلمان‌فرش موکت
پرده در محل ۷۹۵۳۰۷

شرکت ایران پالاگر
شستشوی فرش، موکت،مبلمان پرده و تشک اتومبیل با مواد منحصر بفرد در محل .
۷۵۵۷۷۹ و ۷۵۷۳۶۹
۱ـ ۱۵۴۵۴

کلین سرویس
خشکشوئی مبل فرش موکت با دستگاه وپرده بانصب مجانی
۹۵۲۵۴۶
۱ـ ۱۵۴۳۲

کارخانه قالیشوئی‌بیوك
تلفن۵۲۹۹۱۰و۹۷۷۱۱۸

لیدرهوم سرویس
خشکشوئی مبلمان فرش‌موکتو اتومبیل تمیزتر وارزان‌ترین‌قیمت وپرده در محل تلفن ۸۵۶۵۳۰
۱ـ۱۰ آ ـ ۱۶۹۱۴

امریکن‌سرتیفاید
هوم سرویس خشکشوئی‌مبلمان فرش موکت پرده با آخرین تکنیک آمریکائی در محل ـ ۷۵۴۸۱۲ و ۷۵۸۴۹۶
۱ـ۱۲ آ ـ ۱۶۸۵۴

تعمیرات

تلویزیون

تعمیرگاه مجاز شماره ۱۱ شاوب لورنس
سرویس سیار فوری برای کلیه نقاط تهران و شمیرانات
تلفنهای ۶۶۷۱۷۱ ۶۶۹۵۱۴ ۴۲۷۳۳
SCHAUB-LORENZ

تعمیر همه‌نوع‌تلویزیون و نصب آنتن فوری‌تلفن ۷۵۱۷۲۰

کولر

سازمان فنی ۱۱۰
سرویس آبگرمکن‌بخاری روکش کولر کانال‌کشی ساختمان و رنگ بخاری ۷۶۰۹۹۳ و ۷۶۳۷۸۵ و ۷۶۵۸۹۴ و ۷۵۵۷۰۹
۱ـ۲۰ آ ـ ۱۶۱۸۷

لباسشوئی ـ سرویس
۷۶۴۰۳۰

تعمیرگاه مجاز ارج
مرویس رنگ آمیزی کولر ، بخاری ، آبگرمکن‌روکش‌پرزنتی تلفن ۸۴۱۱۲۵ و ۸۵۲۵۶۸

راهنمای سرویس
ارج
در سراسر کشور
۹۶۲۰۴۵
از ساعت ۷ صبح تا ۷ بعدازظهر

فروش عتیقه

مبل ناپلئون سوم ۹ پارچه در وضع بسیار عالی ، ساعت و شمعدان برنز و مجسمه، ست تهارخوری وباردوره رنسانس فرانسه ، ویترین عتیقه،گلدان ـ سور، لوستر باکاراوپرنز ،آینه وکنسول ، سرویس چینی‌مرغی ۱۲ نفره و اشیاء عتیقه اصل دیگر تلفن ۸۲۹۸۶۸از ساعت۸ الی ۱۲ و ۴الی ۷٫۵
۱ـ۲ آ ـ ۱۷۴۱۴

فروش دست‌اول

قابل توجه ادارات مدیران شرکتها فروشندگان‌ماشین‌حساب و دانشجویان
تعدادی ماشین حساب امریکائی COIVUS باساعت و تقویم‌دار با قیمت بینهایت ارزان بفروش میرسد شرکت برومند وزراء خیابان ششم شماره ۱۰ تلفن ۶۲۷۶۴۹
۱ـ۳ آ ـ ۱۷۱۸۶

دو دستگاه آپارات ۳۵ میلیمتری مارك بویر آلمان مجهز ، باوسایل برای سینما های بزرك بفروش میرسد

خیابان ناهید (بین ابوریحان و کاخ) شماره ۲۷ کانتاکس .
آ ـ ۱۷۲۶۳

مقداری‌مسواک اتوماتیک‌ساخت سوئیس‌واردشده‌درنمایشگاه‌هم تبلیغ شده بطور عمده بفروش میرسد تلفن ۴۷۸۱۶
آ ـ ۱۷۳۶۵

شستشوی مبل وفرش

دوراکلین سرویس‌امریکا خشکشوئی مبلمان‌موکت فرش تشك اتومبیل در محل مطابق با آخرین تکنیك متداول آمریکا گرانتر مطمئن‌تر ۸۴۵۶۸۳ و ۸۴۸۳۹۶ و ۸۴۸۳۹۵

آریو انگلیش سرویس
خشکشوئی
مبلمان‌موکت فرش پرده و تشك اتومبیل در محل
تلفن ۸۴۳۸۴۵

شوفاژ

نصب شوفاژ به اقساط ۱۰ ماهه شرکت‌رام‌شین ـ تلفن۲ـ۹۳۹۷۳۱

همه‌نوع لباسشوئی .
شوفاژ آبگرمکن تضمینی۷۹۸۶۶۹

تعمیرگاه شوفاژ‌سرویس شبانه‌روزی ۹۲۱۷۷۰ و ۹۵۳۳۸۵

نصب‌و تعمیر ـ نگهداری
شبانه‌روزی شوفاژ ۷۹۳۸۹۷

نصب و سرویس شوفاژ ـ ۶۲۱۴۴۸ ـ ۷۹۶۱۰۳
۱ـ۱۸ آ ـ ۱۶۳۴۱

نصب نگهداری تعمیرات شوفاژ تهویه کولر با شرایط بهتر شرکت روفتاپ تلفن۸۵۸۰۱۹

سرویس شوفاژ ،بخاری آبگرمکن فوری ۳۱۸۴۱۴

نصب موتور خانه شوفاژ با سرویس سالیانه گارانتی

۸۵۹۶۴۸
۱ـ۱۵ ۱ـ ۱۶۵۲۸

نصب فوری
شوفاژ
نقد و اقساط
سرویس و تعمیرات فوری
شرکت آئرو ۸۳۳۱۹۰
آ ـ ۱۷۳۲۱

تاسیسات شوفاژ برق تلفن ساختمان تلفن ۳۵۹۰۵۵ کاوه
آ ـ ۱۷۴۱۳

فرانس شوفاژ

نصب سرویس تعمیرات تهویه ، کولر عباس‌آباد نظامی ۸۴۱۱۲۵ ـ ۸۵۲۵۶۸

یخچال

تعمیرگاه‌یخچال فریجیدر
اثاث یدکی موجود ۸۴۸۷۰۶

تعمیرگاه سید حسین تعمیرهمه‌نوع‌لباسشوئی یخچال‌آبگرمکن۸۸۲۴۳۸

سرویس و رنك یخچال آبگرمکن‌بخاری۷۹۰۰۶۷

فروشگاههای اتومبیل

نمایشگاه اتومبیل با موقعیت عالی تلفن ۷۸۱۹۱۸

فروش اتومبیل

بی.ام.و
بی.ام.و ۲۰۰۲ مدل۷۵
باشرایط مناسب‌بفروش میرسد
تلفن ۸۴۴۹۷۲

بی‌ام‌و ۲۰۰۲ تی،آی،آی، مدل ۷۴ گمرك نشده۳۰ هزارتومان‌تلفن۰۹۱۵۶۰

ب.ام. و ۵۲۰ مدل ۷۳ گمرک ونمره شده‌فروشی‌تلفن۳۱۲۷۰۹
۱ـ۳ آ ـ ۱۷۲۶۷

مدل ۷۴
ب.ام.و ۲۰۰۲ مدل ۷۴ رنگ نارنجی گمرک نشده تلفن ـ ۶۸۴۳۱۰
۱ـ۲ آ ـ ۱۷۴۲۳

مدل ۷۱
بی.ام.و ۲۰۰۲ مدل ۷۱ رنگ سفید باوسایل اضافی از ۸الی ۱۲ صبح تلفنهای ۸۵۰۳۶۴ و ۸۴۰۰۹۹
۱ـ۲ آ ـ ۱۷۴۱۷

ب.ام. و ۲۰۰۲ مدل ۷۴ سبز متالیک تلفن ۹۳۶۰۱۱
۱ـ۳ آ ـ ۱۷۴۰۱

یکدستگاه اتومبیل‌ب.ام.ومدل۷۳ دوهزارو دو رنگ نارنجی‌بعلت مسافرت بفروش میرسد بتلفن ۷۶۳۳۹۸ و ۷۶۱۸۴۰ مراجعه شود.
۱ـ ۳۲۳۳۴

ب. ام. و
ب.ام.و ۲۰۰ بسیار تمیز با بیگان ۵۱ بیالا تعویض میشود تلفن ۸۳۰۶۲۳
آ ـ ۱۷۴۴۸

بنز

بنز ۲۳۰ مدل ۷۲ ۶ سیلندر با رادیوو گرمکن شیشه عقب بفروش می رسد تلفن ۹۲۷۸۷۷

بنز ۲۳۰ مدل ۷۴ چهار سیلندر شماره موقت بسیار تمیز تلفن۳۹۳۸۴۰

یکدستگاه بنز ۲۲۰ مدل ۷۰با موتور بدون گمرک یا گمرک شده بپواسطه تلفن ۷۹۲۲۷۷
۱ـ۲ آ ـ ۱۷۴۶۹

بنز
کامیونهای بنز مدل های ۹۱۱ ، ۱۵۱۹ ، ۱۹۲۱ و ۱۹۲۴سیستم۷۶ر۱۹۷۵ تحویل آلمان یا تهران بفروش میرسد ۴۴۹۰۷

بنز ۲۳۰ اس مدل ۷۱ـ ۶ سیلندر با رادیو و آنتن اتوماتیك و شیشه گرمکن نشده‌تلفن ۷۹۲۳۸۶

مرسدس بنز ۲۰۰ مدل ۶۶ کمکارکرده تلفن ۸۳۳۸۵۶
۱ـ۲ آ ـ ۱۷۴۰۲

اکازیون
بنز ۲۳۰ مدل ۱۹۷۴ باهمه وسایل بسیار تمیزبعلت‌بازگشت فوری به آلمان فقط ۵۲هزار تومان تلفن ۸۴۸۴۵۵
آ ـ ۱۷۳۶۴

مدل ۷۲
بنز ۲۲۰ مدل ۷۲ رنگ شیری شیشه گرمکن رادیوپخش بدون واسطه فروشی تلفن ۵۴۱۳۰۲
۱ـ۲ آ ـ ۱۷۳۷۳

بنز ۸۰۸

با اطاق مسقف آلومینیومی‌تلفن ۳۱۹۲۱۰
آ ـ ۱۷۵۲۰

بنز ۲۰۰ مدل ۷۳ سقف‌کشوئی بدون گمرک بفروش میرسدتلفن ۷۸۳۳۴۹
۱ـ۲ آ ـ ۱۷۵۱۳

یکدستگاه مرسدس بنز ۴۵۰ اس ـ ال ـ سی گمرکنشده‌رنگ قرمز متالیک شیشه رنگی تمام اتوماتیک بارینگ مخصوص قیمت ۱۲۰ هزار تومان تلفن ـ ۵۳۳۸۸۶ یا ۵۲۸۶۲۰
۱ـ۲ آ ـ ۱۷۵۱۵

پژو

پژو ترانزیت ۵۰۴
مدل ۷۱ شیری نقدا ۴۱۰۰۰۰ ریال تلفن۶۵۱۷۴۷ دوازده الی پنج بعد ازظهر

پژو ۴۰۴ مدل ۷۲ فوری بعلت مسافرت باردیو ضبط قیمت ۳۷ هزار تومان تلفن ۷۶۴۰۴۱
۱ـ۶ آ ـ ۱۱۵۵۵

مدل ۷۳
پژو ۳۰۴ اس رنگ‌آبی متالیک مدل ۷۳ سقف کشوئی ضدیخ شیشه عقب دندهگیربکس‌گمرک نشده بدون واسطه بفروش میرسد تلفن ۳۴۰۳۸۵
آ ـ ۱۷۴۴۶

پژو ۷۱ مدل ۴۰۴ بدون‌واسطه بفروش میرسد تلفن ۳۰۱۳۹۳
۱ـ۲ آ ـ ۱۷۳۰۰

یکدستگاه تویوتا ۷۵ لیموئی‌نقد و اقساط به فروش میرسد ۶۶۳۳۳۱

پیکان

یکدستگاه پیکان ۵۴ نو ۷۵۹۴۱۹

پیکان ۵۱ دو لوکس مقطوع ۲۰هزار تومان تلفن ۸۴۸۱۸۶
۱ـ۲ آ ـ ۱۷۵۰۷

مدل ۵۴
پیکان مدل آخر ۵۴ دولوکس صفر کیلومتر بدون واسطه فروشی از ۴ تا ۶ تلفن۶۸۲۸۹۲
آ ـ ۱۷۵۳۴

رنجرور ۷۵آلبالوئی‌باشیشه‌رنگی عقب ۷۹۱۸۸۳
۱ـ۳ آ ـ ۱۷۵۳۹

شورلت ایران

آماده تحویل نقدواقساط تلفن ۸۴۸۸۸۷

شورلت ۶۶ بسیار تمیز فروشی لاله‌زار نو بالا شماره ۶۴

شورولت ایران ۵۳
چمنی بسیار تمیز هیدرولیکو کولر ۱۳ هزار کیلومتر بدون واسطه بفروش میرسد تلفن ـ ۶۲۷۴۹۴
۱ـ۲ آ ـ ۱۷۴۸۹

شورولت ایران مدل ۲۸۰۰
کولردار فرمان هیدرولیکشیشه رنگی کارکرده ۱۷۰۰ کیلومتر کاملا نو بپواسطه ۶۸ هزار تومان تلفن ۷۷۷۶۴۳ از ساعت ۸تا۴ بعدازظهر .
۱ـ۲ آ ـ ۱۷۳۹۶

بیوك ۷۴ سنچری ۴درب دنده اتوماتیک فرمان هیدرولیک کولردار تو دوزی سفید چرمی رنگ سفیدسقف‌آبی‌فروشی تلفن ۷۶۵۴۵۰
۱ـ۳

کاروان ۶ نفره کابینت توالت دستشوئی بخاری اجاق گاز یخچال مدل ۷۵بابهترین‌وسایل ۴۰ هزارتومان ۷۹۰۷۷۱ و ۷۹۱۰۵۴
۱ـ۳ آ ـ ۱۷۲۹۷

مینی‌بوس جفت چرخ‌دودستگاه فروشی تلفن ۴۸۳۲۵ و۴۵۴۱۹
۱ـ۲ آ ـ ۱۷۲۷۶

جیپ جنگی در وضعیت تمیز بپواسطه بفروش میرسد تلفن ۶۲۷۴۹۰
۱ـ۲ آ ـ ۱۷۲۹۹

فورد موستانگ ۷۰ گیاهول اتوماتیک گمرک شده نمره نشده ۵ تا ۸ بعدازظهر تلفن ـ ۶۲۶۰۰۹
آ ـ ۱۷۲۳۴ ۱ـ۳

فیات

فیات ۱۲۸ مدل ۷۴ رنگ‌شیری باگرمکن عقب نمره ترانزیت بفروش میرسد بعدازظهر تلفن ۶۶۰۴۴ و ۴۰۷۹۹ داخلی۲۲
آ ـ ۱۷۲۷۷

فیات ۱۲۸ ـ اس . ال ۱۳۰۰ مدل ۷۲ گمرکنشده‌مقطوع ۲۳ هزار تومان . کامیون بنز ـ ۱۴۱۸ ـ ۱۰ تن ۶چرخ‌گمرک شده قیمت ۱۰۰ هزار تومان محل بازدید خیابان ساسان‌بین اسکندری و نواب پارکینگ تلاش
۱ـ۲ آ ـ ۱۷۴۴۲

بعلت مسافرت فوری فیات ۱۲۴ مدل ۷۰
چهاردرب ـ رنگ‌بژ‌ـدروضعیت بسیار عالی باردیو و پخش صوت ازا۴الی۶ تلفن۸۰۶۶۹۱
آ ـ ۴۲۳۴

فیات ۱۲۸ اس‌ـال قرمز بسیار تمیز باردیو . نمره ترانزیت ۲۵ هزار تومان از ۴الی۸بعداز ظهر خیابان بخارست کوچه چهاردهم پلاک ۶ طبقه چهارم شوفی .
۱ـ۲ آ ـ ۱۷۲۶۴

فیات ۱۳۲ مدل ۷۴ نمره ترانزیت کارکرد ۳۶ هزارکیلو مترتلفن۶۵۱۰۷۳ ـ ۸صبح تا ۲ بعدازظهر دکتر روشنی .
۱ـ۲ آ ـ ۱۶۷۴۷

مدل ۷۲
فیات ۱۲۵ مدل ۷۲ اس ـ ال اسپرت تلفن ۵۹۰۳۲۱
۱ـ۲ آ ـ ۱۷۵۲۳

آلفارومئو ولوچه
مدل ۶۸ موتور تازه تعمیر دروضعیت بسیار عالی بفروش میرسد تلفن ۳۱۲۳۲۵ سهراب سنائی .
۱ـ۲ آ ـ ۱۷۵۲۹

یکدستگاه دوج کورنت
مدل ۷۲ رنگ کاهوئی متالیک گمرک شده بدون نمره بفروش میرسد تلفن ۷۵۶۷۴۰ ـ ۵تا۷ بعدازظهر .
۱ـ۲ آ ـ ۱۷۳۲۲

یکدستگاه هیلمن ۷۵نو
۷۵۹۴۱۹

یکدستگاه‌جیپ‌آهوموتور آریامدل۴۹ بسیار تمیز ۴۵۰۰۰۰ ریال و یك دستگاه موتور سیکلت یاماها ۱۰۰ فقط ۲هزار کیلومتر کارکرده مدل ۷۵چهل هزارریال بدون واسطه نقدا بفروش می رسد . تلفن ۶۵۰۵۳۳و ۶۵۸۵۴۶ طباطبائی

شرکت سیمینکو

۲۴ ساعته در اختیار شماست اتومبیل های آخرین سیستم با راننده و بدون راننده داخل و خارج از شهر
تلفن ۷۶۸۳۸۲

اتوکاپریس
اتومبیل باراننده و بدون‌راننده برای داخل وخارج از تهران تلفن ۳۵۷۱۳۶

قصر تاکسی

۸۵۵۱۲۳ ـ ۸۵۳۹۳۶

آسیاتوریست تاکسی
۲۴ ساعته باراننده داخل و خارج ازشهر آماده می باشد تلفن ۷۵۰۹۰۱ و ۷۵۰۳۰۵
۱ـ۱۸ آ ـ ۱۷۴۷۲

ماشین آلات

موتور ۲۶۸ اسب ۱۵۰۰ دور

موتور جی ام ۲۶۸ اسب ۱۵۰۰ دور با جعبه‌دنده برای ۵ دور مختلف و رادیات‌بزرك برای‌سنك‌ـ شکن و غیره بقیمت مناسب بفروش میرسد تلفن۸۵۰۱۴۶ـ۸۴۶۶۱۱

بااطلاع شرکتهای مان‌کاتربیلار ایران ، ژنراتوروغیره میرساند که دودستگاه موتور ژنراتور بقدرت ۱۰۰ کیلووات و ۲۵۰ کیلوواتی نیازمندم خواهشمند است آخرین قیمت و کاتالوگ ومشخصات آنرا به نشانی بیجار ـ حسن‌آباد گروس شرکت صاحب‌الزمانی ارسال مارید .
۱ـ۳ آ ـ ۵۵۵۷

یکدستگاه بسته‌بندی قرص ساخت آلمان به فروش میرسد تلفن ۳۱۹۷۰۱

بالدوزر آلیس‌چالمرز۱۲ آماده کار اطراف تهران و فروشی تلفن۸۹۱۱۸۱

کرایه

اتو آسیا

اتومبیل کرایه باراننده و بدون راننده در ۲۴ ساعت در خدمت شماست‌تلفن۷۵۴۹۸۰و۷۵۱۶۲۰

پونتیاك

پونتیاك فایر بردترنس‌ام فول اتوماتیک بدون گمرک بفروش میرسد تلفن۹۳۵۰۲۰ـ۹۳۵۰۹۹
۱ـ۴ آ ـ ۱۴۲۳۱

اوپل رکورد استیشن۱۷۰۰مدل ۷۱ فوق‌العاده تمیز باردیوام‌فم بفروش میرسد تلفن ۹۵۸۴۷۴ شبها ۷تا۱۰
۱ـ۳ آ ـ ۱۷۱۶۸

فولکس استیشن‌وبوربسته‌مدل۷۰ تلفن ۵۹۲۰۰۶ ساعت ۸الی۶ بعدازظهر .
۱ـ۲ آ ـ ۱۷۴۸۲

فولکس ۱۳۰۰ مدل ۶۸ نمره اصفهان تمیزرادیو لاستیك نو ۲۲ هزار تومان تلفن ۶۸۰۲۳۲

جگوار E-TYP شکاری

مدل ۷۲ شش سیلندر کروکی گمرک نشده رنگ سبز تیره فروشی ۷۷۰۰۰۰
۱ـ۲ آ ـ ۱۷۴۵۹

جاگوار مدل ۷۴ ال فول تلفن ۶۸۰۳۸۶

کامیون
یکدستگاه کامیون‌انترناش۱۷۰۰ مدل ۱۹۷۲ اطاق فلزی سقف ساخت آمریکا کارکرد ۶۰۰۰۰ کیلومتر ایده‌آل برای حمل‌مواد غذائی و مشروبات و تخمرغ ـ ۹۵۰۰۳۵
آ ـ ۱۷۴۴۹

یکدستگاه کامیون انترناش ۱۷۰۰ مدل ۱۹۷۲ اطاق فلزی سقف ساخت آمریکا کارکرد ۶۰۰۰۰ کیلومتر ایده‌آل برای حمل مواد غذائی و مشروبات وتخمرغ ۹۵۰۰۳۵
آ ـ ۱۷۰۱۱

جرثقیل

دودستگاه جرثقیل ۳۰۰۰ و ۵۰۰۰ آماده‌کارفروشی تلفن ۵۳۷۵۵۳

استخدام

شرکت حمل و نقل ایران تانکر

جهت کار در ترانسپورت خود واقع در کیلومتر۷جاده قدیم کرج بعد از کارخانه شیرپاستوریزه‌مه‌کاری‌افراد زیر نیازمند است .
۱ـ کارمند وارد به امور ترانسپورت و آشنا به زبان انگلیسی .
۲ـ کارمند با تحصیلات سیکل اول متوسطه
۳ـ راننده پایه دوم شخصی
علاقمندان میتوانند جهت کسب آگاهی و اطلاعات‌لازم همه روزه از ساعت ۱۳ الی ۱۷ به آدرس بالا مراجعه نمایند .

استخدام متخصص باغداری
برای باغات میوه‌باتحصیلات حداقل فوق‌دیپلم برای سرپرستی مزرعه‌ای در اصفهان مورد نیاز است . داوطلبان در تهران تلفن ۹۷۶۰۹۰مراجعه فرمایند .
۱ـ۳

یك شرکت ساختمانی به افراد زیر نیازمند است
۱ـ راننده با گواهینامه دو شخصی باحداقل ۳ سال سابقه کار ۲۰ نفر
۲ـ راننده بیل مکانیك با حداقل ۴ سال‌سابقه کار ۵ نفر
۳ـ راننده با گواهینامه پایه یکم با ۳ سال سابقه کار ۲۰ نفر
آدرس . یوسف‌آباد خیابان مدبر نبش کوچه ۲۴ پلاك ۸۴ مراجعه نمایند .

آگهی استخدام

گروه صنعتی مینو برای تکمیل کادر کوالیتی کنترل خود عده‌ای افرادواجدشرایط باتحصیلات حدود دیپلم را به همکاری دعوت میکند.
داوطلبان میتوانند همه روزه از ساعت ۸صبح تا ۴ بعداز ظهر به‌گروه صنعتی مینودرکیلومتر ۱۴ جاده‌شمالی‌کرج مراجعه نمایند.
۱ـ۲

سکرتر و تلفنچی

بیکنفر دوشیزه یا بانو باتحصیلات فوق دیپلم جهت‌امورسکرتری‌مدیر عامل و بیکنفر دوشیزه یا بانو خوش بیان با تحصیلات متوسطه برای متصدی امور تلفنچی یك شرکت ساختمانی نیازمندیم به تلفن‌های ۸۲۸۹۹۳ و ۸۳۴۸۷۳ و ۶۶۷۶۷۶ مراجعه فرمایند .

ماشین نویس

بیك دوشیزه یا بانو برای ماشین نویسی احتیاج است تلفن۸۳۹۱۴۸

آگهی استخدام

گروه صنعتی مینو برای تکمیل کادر کوالیتی کنترل خود عده‌ای افرادواجدشرایط باتحصیلات حدود دیپلم را به همکاری دعوت میکند.
داوطلبان میتوانند همه روزه از ساعت ۸صبح تا ۴ بعداز ظهر به‌گروه صنعتی مینودرکیلومتر ۱۴ جاده‌شمالی‌کرج مراجعه نمایند.
۱ـ۲

آگهی استخدام

شرکت پرسی گاز چند نفر تکنیسین جوان که سابقه کار با ماشین‌آلات صنعتی داشته و بتوانند منحصرا بزبان انگلیسی تکلم نمایند با حقوق و مزایای مکفی استخدام مینماید.
داوطلبان واجد شرایط با دردست داشتن برگ معافیت نظام وظیفه لطفا به نشانی زیر مراجعه فرمایند .
پادگان نیروی هوائی مهرآباد کیلومتر ۵جاده قدیم کرج بعداز تقاطع راه‌آهن تهران تبریز شادآباد(پهلوی‌نو)جنب کارخانجات نوظهور و آردل انبار مرکزی پرسی‌گاز
۱ـ۳

آگهی استخدام

انجمن توانبخشی جهت تکمیل کادر مورد نیاز خود تعدادی تکنیسین کادر درمانی را که دارای‌دیپلم کامل متوسطه در رشته خانه داری بوده و به کار های دستی نیز علاقه و آشنائی داشته باشند پس از طی‌یک دوره کارآموزی استخدام مینمایند .
داوطلبان واجد شرایط میتوانند بمدت یک هفته پس از نشر این آگهی بامور پرسنلی انجمن واقع در خیابان شاهرضا بین کالج و ویلا کوی سرشار شماره ۳۴ مراجعه نمایند . م‌الف ۱۴۸۴۸

یک‌شرکت‌مهندسین مشاور ایرانی ـ امریکائی

افراد ذیل را برای نظارت پروژه های طولانی و عظیم ساختمانی و صنعتی در خوزستان ودشت مغان استخدام مینماید :
ـ مهندس ساختمان با حداقل چهار سال تجربه کارگاهی و نظارت .
ـ تکنیسین‌ساختمانی با حداقل ۷سال سابقه‌کار خواهشمند است ، علاقمندان شخصا به دفتر این شرکت‌واقع‌درخیابان تخت‌طاوس‌مقابل‌خیابان میرعماد شماره ۲۴۸ بین ساعت یك تا چهاربعد از ظهر مراجعه نمایند .

اعلام انحلال شرکت سهامی خاص بتکس ایران

طبق تصمیم مجمع عمومی فوق‌العاده شرکت سهامی خاص بتکس ایران در تاریخ۱۲ر۷ر۱۳۵۴ شرکت فوق‌الذکر منحل گردید .
بدینوسیله از کلیه شرکتها و موسسات و اشخاص ذینفع دعوت میشود که هر نوع مطالبه و ادعائی نسبت‌به شرکت سهامی منحله خاص بتکس ایران دارند ظرف مهلت قانونی با دردست داشتن مدارك واسنادخود به مدیر تصفیه به نشانی تهران ـ خیابان کوروش کبیر خیابان‌ظفر ساختمان سوم مراجعه نمایند .
مدیر تصفیه شرکت سهامی منحله‌خاص‌بتکس ایران در حال تصفیه : منوچهر رضائی

آگهی

بدینوسیله باطلاع مشتریان عزیز میرساند که از تاریخ اول آبانماه ۱۳۵۴ روز های‌پنجشنبه دفتر شرکت تعطیل میباشد
شرکت دانزاس ایران (سهامی خاص)

سازمان آموزشی شرف‌دانش

اشخاص بیسواد را در مدت سه ماه مجانا با سواد مینماید ، باب همایون تلفن ۳۰۴۳۹۴

دعوت

از عموم مترجمان و مولفان کشور که آثار ترجمه‌یاتالیف آنها درمجلات و غیره بطبع‌رسیده یا آماده چاپ میباشد اگر مایلند بصورت کتاب طبع ونشر گردد ،به آدرس ذیل مراجعه‌فرمایند.
شاه‌آباد پاساژ مظفریان
تلفن ۳۹۲۰۱۴

قابل توجه

دارندگان کامیون وتراکتورو ماشینهای‌راهسازی
میل لنگ تراشی مارتیکار

اخیرا دستگاههای الکترونیکی جدیدی با سیستم گلیسن آمریکائی جهت تعمیر انواع‌میل‌لنك تاطول ۲٫۵ متر وارد نموده که میتواند هرنوع‌میل‌لنك فرسوده واندرسایز را مجددا بصورت‌استاندارد اولیه در آورده و کار آنراتضمین‌می نمایدمیل‌لنك فرسوده موتور خود را تحویل و بعد از چند روز میل‌لنك نووتعمیر شده استاندارد دریافت‌نمائید.
نبش سه‌راه ساوه میل‌لنك تراشی مارتیکارتلفن ۹۵۷۵۴۰ و ۵۴۴۵۲۴

کارخانجات ویتانا

۱۰۰ نفر کارگر ساده بامزایا و حقوق خیلی خوب و سایر مزایای جالب‌واستثنائی استخدام مینماید
کسانیکه دارای برگ پایان خدمت وظیفه یامعافیت دائم باشند با حقوق بیشتری استخدام میشوند.
آدرس : کیلومتر ۱۱ جاده‌جنوبی کرج
کارخانجات ویتانا

اطلاعیه

صنایع تاکنی گاز

بمنظور رفاه بیشتر مصرف‌کنندگان محصولات این کارخانه و همکاری بیشتر بارستاخیز ملت ایران درامر مبارزه باگرانفروشی قیمت اجاق‌گاز های خود را که در اوائل سال۱۳۵۳ نرخ‌گذاری و بشرح زیر باطلاع‌عموم رسیده است هیچگونه تغییری‌نداده و تا پایان سال ۱۳۵۴ هم تغییری نخواهد کرد

شماره	کالا	شرح	مدل	قیمت‌نقدی
۱ـ	اجاق‌گاز چهارشعله‌کابین‌دار لعابی باپلویزمخصوص و کلید ایمنی و قفل کابین‌وپایلوت دولوکس		۸۸۸	۵۱۰۰ ریال
۲ـ	اجاق‌گاز چهار شعله کابین‌دار لعابی با پلویز مخصوص وقفل کابین‌وپایلوت		۹۹۹	۴۸۷۵ ریال
۳ـ	اجاق سه‌شعله لعابی رومیزی باپایلوت ویلویز مخصوص		۶۶۶	۲۲۵۰ ریال
۵ـ	اجاق سه شعله لعابی رومیزی باپایلوت		۷۷۷	۲۱۷۵ ریال
۴ـ	اجاق پلویز زمینی بزرك	۵۰×۵۰ باپنجره ۲شعله	۴۴۴	۲۲۵۰ ریال
۶ـ	اجاق پلویز زمینی متوسط	۴۰×۴۰ـ۲ شعله	۳۳۳	۱۵۰۰ ریال
۷ـ	اجاق پلویز زمینی متوسط	۴۰×۴۰ تك شعله	۱۱۱	۱۲۰۰ ریال
۸ـ	اجاق پلویز زمینی متوسط	۳۵×۳۵ تك شعله	۲۲۲	۱۰۰۰ ریال

صنایع تاکنی گاز

نیروی دریائی شاهنشاهی

آگهی استخدام نیروی دریائی شاهنشاهی

نیروی دریائی شاهنشاهی تعدادی غیر نظامی با تخصص های (مهندس الکترونیک ، برق ، لیسانس زبان، فوق لیسانس تعلیم و تربیت ، لیسانس تربیت بدنی) را با حقوق مکفی بمنظور خدمت در بندر پهلوی استخدام مینماید جهت اطلاع بیشتر داوطلبین میتوانند به خیابان سپهبد زاهدی جنب مسجدالرحمن مدیریت استخدام مراجعه نمایند .
م‌الف ۱۴۴۰۸

نیازمندیهای اطلاعات

تلفنی آگهی می‌پذیرد

۳۱۱۲۲۴-۳۱۱۲۲۵-۳۱۱۲۲۷-۳۱۱۲۱۹
۳۱۱۲۲۹-۳۱۱۲۳۰-۳۱۲۴۱۳-۳۱۱۲۳۵

آموزشگاهها

ماشین‌نویسی بیژن
باحسن شهرت میدان ژاله‌تلفن ۳۴۸۳۸۴

آموزشگاه رانندگی جم
فن رانندگی تا اخذ گواهینامه
تلفن ۵۴۰۷۸۹

ماشین‌نویسی زمانی
مدرن ـ بهتر ـ ارزانتر
قلهک مقابل شهرداری

تدریس خصوصی

انگلیسی فرانسه
کنتراتی ۸۳۳۳۱۹

مکالمه
۹۶ ساعته ۸۳۳۳۱۹

مکالمه انگلیسی
فرانسه کنتراتی
۸۳۳۳۱۹

تدریس کلیه دروس ابتدائی راهنمائی و دبیرستان ۸۳۷۶۸۲
۱ـ۲۵ آ ـ ۱۷۲۰۴

انگلیسی تضمینی
۳۰ ساعته
۹۳۶۱۸۱

تدریس خصوصی ریاضیات دبیرستان‌توسط لیسانسیه‌ریاضی بعدازظهرها بین ۵تا۷ تلفن ـ ۶۸۰۲۷۸
۱ـ۴ آ ـ ۱۷۲۵۷

انگلیسی کنتراتی
Miss Brown
تلفن ۹۳۶۱۶۵

تدریس خصوصی‌ریاضیات‌فیزک مکانیک ترسیمی رقومی توسط لیسانسیه ریاضی تلفن۷۷۳۴۶۶
۱ـ۲ آ ـ ۱۲۰۶۷

تدریس خصوصی دروس هنرستان ریاضیات ـ ادبیات ـ دبیرستان ۳۰۴۷۹۰
۱ـ آ ـ ۱۲۰۶۱

شیمی ششم (طبیعی وریاضی) دبیر با ۱۵ سال تجربه تلفن ـ ۹۷۸۸۳۵
۱ـ۳ آ ـ ۱۷۴۸۳

تدریس خصوصی انگلیسی، فرانسه آلمانی توسط استادان مجرب ۷۵۵۹۹۵
آ ـ ۱۷۴۸۶

Miss Isobel
کنتراتی ۹۳۶۱۶۴

Miss Miranda
مکالمه ۹۳۲۶۱۹

پانسیون

خانم ایرانی جهت کار های شخصی خود در تهران مایل است باخانواده‌ای هم منزل‌شود
۷۸۰۱۲۸
۱ـ۲ آ ـ ۷۷۴۶۰

استخدام

بچندنفر کارگر باسواد بابرگ پایان خدمت یامعاف دائم با ضامن معتبر جهت کار درمغازه لوازم الکتریک مورد احتیاج است تلفنهای ۳۱۱۷۱۷ و ۳۱۴۶۹۵ و ۳۱۴۹۰۷
۱ـ۳ آ ـ ۱۷۰۵۸

راننده تمام وقت معاف دائم تلفن ۷۹۱۲۲۲

بچندنفر کارگر ماهرکه آشنا بدستگاه اسپارک یا حکاکی و فانتوگراف‌با حقوق مکفی استخدام‌می شود تلفن ۵۳۹۷۰۶

به ۳ نفر کارگر مرد و ۳ نفر کارگر زن جهت نظافت نیازمندیم آدرس: خیابان آذر مقابل درب شمالی کاخ دادگستری مسافرخانه اخوت

دندانپزشک ویزشکیار نیازمندیم
تلفن ۹۷۰۶۲۸

کلینیک زنان تهران
به تعدادی کمک بهیار وسکرتر نیازمند است فرح‌جنوبی‌اندیشه ۲ شماره ۲۶ تلفن ۸۵۴۵۶۵ و ۸۴۳۲۳۴

خیاط زنانه‌دوز
بتعدادی کارگر زنانه تمیزدوز مرد یازن بابهترین اجرت نیازمندیم تلفن ۸۳۷۴۹۵
۱ـ۳ آ ـ ۱۶۸۰۱

تعدادی کارگر که سن آنان بالاتر از ۱۵ سال ودارای‌سواد خواندن و نوشتن باشندباحقوق ماهیانه ۵۰۰۰ ریال استخدام میشوند داوطلبان به جاده مخصوص کرج مقابل بستنی‌کیم خیابان نوریانی شرکت تولیدی تهران‌یاف مراجعه نمایند .
آ ـ ۱۷۲۸۹

استخدام کارگر
تعدادی کارگر ساده مردخدمت کرده‌یامعافیت دائم غیر پزشکی و با حقوق و مزایای خوب استخدام میشود .
داوطلبین میتوانند همه روزه از ساعت ۸ الی ۳ بعداز ظهر به آدرس زیر مراجعه نمایند .
جاده مخصوص کرج کیلو متر ۲۲ خیابان ـ داروپخش کارخانه ـ شرکت سهامی کارتن سازی میهن .

سفارت نیوزیلند بیک شورت هند تاپیست که به زبان انگلیسی‌آشنائی کامل داشته باشد با حقوق و شرایط عالی نیازمند است کسانیکه بزبان فارسی آشنائی داشته باشند ارجحیت خواهند داشت لطفابرای تعیین وقت‌ملاقات باتلفن ۶۲۵۰۸۳ تماس‌بگیرید.

سرویس شهری
تی بی تی
به افراد زیر نیازمند است
۱ـ راننده پایه یك
۲ـ اطاقساز
۳ـ دو نفر ماشین شور
۴ـ یك نفر پنچرگیر
۵ـ یك نفر باطری‌ساز
۶ـ سرپدار که دارای ضمانت معتبر باشد
میدان فوزیه‌اول‌تهران‌نو تلفن های ۷۵۴۴۳۸ ـ ۷۵۳۱۲۱

استخدام‌حسابدار
چند نفر حسابداروکمك حسابدار وارد به امور ساختمانی و کارگاهی جهت خدمت در مرکز و کرمان باحقوق مکفی استخدام میشوند
طالبین باتلفن ۴۴۷۱۹ همه روزه۴تا۷بعدازظهر تماس حاصل نمایند

استخدام
بیکنفر دوشیزه یابانو کهبزبان انگلیسی تسلط کامل داشته باشد نیازمندیم . شهرك مبل سه راه ضرابخانه تلفن ـ ۷۷۶۱۵۷
۱ـ۲ آ ـ ۱۷۳۲۶

استخدام
گروه مهندسین مشاور ایرانی‌چندین‌نفرتکنیسین راه که تجربه در کار آسفالت داشته باشند جهت نظارت طرحهای آسفالت استخدام می نماید .
۱ زداوطلبان‌خواهشمند است با تلفن های ۸۴۴۶۸۹ـ ۸۴۴۶۶۹ تماس بگیرند .

راننده پایه یکم جهت شب‌کاری نیازمندیم‌تلفن ۹۷۸۸۱۵

بانوی دفتردار نیازمندیم
۵۳۰۲۲۸

به تعدادی کارگر ساده نیازمندیم برق آلستوم پرده کرکره آریا تلفن ۹۷۶۷۶۴

بچند نفر دوشیزه یابانو جهت فروشندگی واطوکری و دست دوزی برای کارگاه بافندگی نیازمندیم تلفن ۳۱۷۹۱۴
۱ـ۳ آ ـ ۱۷۳۴۲

تعدادی شرامیك کار ماهرمورد نیازاست‌تلفن ۷۷۸۸۲۰

تعدادی سرویسکار شوفاژ نیازمندیم فرح جنوبی بالاتر از تخت طاوس کوچه باغ ۶۰

بتعدادی تحصیلدار با موتورسیکلت نیازمندیم فرح جنوبی بالاتر از تخت‌طاوس کوچه باغ۶۰

خیاط

برشکار و چرخکارمورد نیاز است تلفن۷۶۰۲۸۷

آگهی استخدام
شرکت صنایع فلزی
ام . پی
دونفر فلز کار ماهر و تعدادی وردست و دونفر با سوادخواندن ونوشتن نیازمندیم تلفن۸۲۷۴۵۳

دوشیزه ماشین نویس برای نصف روز یاتمام روز لازم است به تلفن ۴۶۱۸۱ یا ۴۲۱۶۶ ـ مراجعه نمایند .

تلفنچی

بیک دوشیزه یا بانونیازمندیم ـ ۸۵۸۰۱۹
۱ـ۴ آ ـ ۱۷۲۵۲

شرکت آرایه
بچندنفر نجار ورزیده احتیاج دارد . داوطلبین‌بخیابان‌روزولت خیابان تامجو شماره ۱+۱۲ مراجعه نمایند .
آ ـ ۱۷۱۹۲

پرستار بچه
تمام وقت نیازمندیم
تلفن ۸۹۲۶۵۲

استخدام

۱ـ نجار فرنگی کار
۲ـ جوشکار استنلس استیل (آرگون)
۳ـ کمد ساز
۴ـ مستخدم دفتر
۵ـ کارگر ساده
واجدین شرایط بین ساعت ۱۱ الی ۴ بعداز ظهر با شماره تلفن ۹۵۵۷۱۷ تماس بگیرند

دارالترجمه کیازند
بیک نفر مرد یازن که زبان آلمانی و ماشین‌نویسی لاتین بداند به صورت تمام‌وقت‌نیازمند است تلفن ۳۱۱۷۸۰
۱ـ۳ آ ـ ۱۷۳۰۲

مهندسین‌مشاوراشخاص زیر را به همکاری دعوت مینماید .
۱ـ مهندس ناظر جهت خدمت درخارج ازتهران .
۲ـ سرپرست امور اداری که بتواند گاهی به مسافرت برود
۳ـ دیپلمه ششم متوسطه با داشتن برگ خاتمه خدمت یا معافی دائم غیر پزشکی برای خدمت درخارج از تهران .
۴ـ منشی زن مسلط به ماشین نویسی فارسی ولاتین .
داوطلبین بین ساعت ۱۳الی۱۶ به پشت شرکت نفت خیابان زاهد کوچه یکم شماره۷مراجعه فرمایند.
۱ـ۲ آ ـ ۱۷۲۸۲

سکرتر مطب اطفال
مجیدیه ایستگاه علمداری مطب دکتر مرندیان ازساعت ۴ـ۹ بعدازظهر تلفن ۸۴۷۵۶۹
۱ـ۲ آ ـ ۱۷۴۶۸

سه‌نفر دوشیزه یا بانو جهت امورات شرکت به شرح ذیل نیازمندیم .
یکنفر جهت تایپ فارسی .
یکنفر جهت تایپ لاتین .
یکنفر جهت‌امورات‌تلفن‌وبایگانی
خیابان پهلوی جنب سینما آتلانتیک ساختمان اطباء طبقه پنجم شرکت وارداتی رضائی‌و پسران لطفا عصرها از ساعت ۵الی ۸ مراجعه فرمائید تلفن ۶۶۱۵۸۳
آ ـ ۱۷۴۷۸

کارخانه شرکت عالی نسب استخدام میکند
کارگر ساده
شرایط احراز شغل
۱ـ خاتمه‌خدمت‌سربازی یا برك معافی
۲ـ سواد خواندن و نوشتن
۳ـ حداکثر سن ۳۵سال
داوطلبین میتوانند همه روزه از ۹ صبح الی ۵ بعداز ظهربدفترکارخانه واقع در پشت باغ شاه سه‌راه اکبرآباد اول ـ خیابان خرمشهرمراجعه نمایند .

یکنفر برشکار
زنانه بطور تمام وقت مورد نیاز است تلفن ۹۳۷۱۵۶

استخدام

کارگر ساده
چاپخانه گرافکو به تعدادی کارگر ساده برای کارگاه خود واقع درکیلومتر۲۳ جاده‌قدیم کرج نیازمند است .
متقاضیان به آدرس خیابان حافظ خیابان رشت اولین کوچه‌سمت چپ پلاك ۲۳ مراجعه نمایند .

به تعدادی کارگر ساده نیازمندیم‌باتلفن۸۴۱۹۶۰ و ۸۵۱۴۱۹ تماس‌بگیرید

شرکت سینوس بتعدادی‌مهندس راه و ساختمان باحداقل‌سه‌سال سابقه خدمت جهت کارگاههای خارج از تهران احتیاج دارد خواهشمند است بدفتر شرکت خیابان پهلوی مقابل‌پارکساعی جنب پله چهارم باتلفنهای ـ ۶۸۶۶۰۹ـ۱۰ مراجعه فرمائید.
۱ـ۲ آ ـ ۱۷۳۳۶

بتعدادی ویزیتور فعال زن با پورسانت عالی نیازمندیم تلفن۵۲۶۷۷۹ یوسفی

چند نفر نصاب پرده کرکره و پرده‌پارچه‌ای وموکت استخدام میشود تلفن ۸۵۹۹۷۹ آقای عشیرزاده .
۱ـ۲ آ ـ ۱۷۱۳۵

بیکنفر انبار دار نیازمندیم تلفنهای ۸۲۸۵۲۹ ـ ۸۳۷۴۵۱
۱ـ۵ آ ـ ۱۶۷۸۹

استخدام

بتعداد زیادی خدمتکار زن شبانه روزی باحقوق مکفی نیازمندیم تلفن ۶۸۳۶۴۲ و ۶۸۰۶۰۰

دوشیزه یا بانو جهت امور تلفن و ماشین‌نویس فارسی و لاتین مورداحتیاج‌است شرکت مهرپا تلفن ۷۸۹۳۷ ـ ۷۸۰۰۳۲

دوشیزه یا بانو جهت پاسخگوئی به تلفن و مسئول اطلاعات تمام‌وقت استخدام میشود افراد با سابقه و آشنا به ـ ماشین نویسی حق تقدم دارند شرکت تهران ـ مسکن ۶۶۳۵۶۰

تعدادی آهنگر وجوشکار جهت کار در اطراف دماوند استخدام میشود تلفن ۴۵۴۹۱

بچند نفر دوشیزه یابانو جهت خیاطی ساده نیازمندیم تلفن ۴۷۲۸۹

بچند نفر تحصیلدار با سابقه با وسیله شخصی وباضامن‌معتبر نیازمندیم تلفن۸۵۰۱۴۶و۸۴۶۶۱۱

بیك نفر مهندس راه و ساختمان با سابقه‌حداقل ۵ سال در پیمانکاری جهت سرپرستی یك کارگاه بزرك در نزدیکی همدان استخدام‌میشوند متقاضیان با راهنمای ۲۸۵ روزنامه اطلاعات مکاتبه نمایند .

تحصیلدار

استخدام میشود
بیك نفر تحصیلدار که دارای ضامن معتبرباشد با داشتن موتور و برك خاتمه خدمت با حقوق مکفی استخدام میشود طالبین به خیابان میکده کوچه سوم پلاك ۹ طبقه دوم به یحیی سیمانی‌یا تلفن ۶۵۸۳۷۰ مراجعه نمایند .

آگهی استخدام
نمایندگی مجازشماره۱۴ پیکان یك دوشیزه یابانو را که به تایپ فارسی‌و مکالمات تلفنی تسلط داشته باشد استخدام‌می کند تلفن ۹۵۷۷۳۲ و ۹۵۷۷۲۱

شرکت پارتینکو استخدام میکند :
۱ـ مهندس راه و ساختمان باحداقل ۵ سال سابقه کار باحقوق مکفی برای خارج ازتهران .
۲ـ دوشیزه یاخانم تلفنچی تمام وقت .
آدرس خیابان سپهبد زاهدی کوچه بدری شماره ۱۹ تلفن ـ ۸۲۵۰۹۰ و ۸۲۷۳۸۱
آ ـ ۱۷۶۵۲

مولن‌موکت
باحقوق مکفی استخدام میکند

۱ـ کمك انباردار	۴ نفر
۲ـ راننده لیفت‌تراك	۲ نفر
۳ـ کارگر ساده با سواد	۱۵ نفر
۴ـ نگهبان	۲ نفر
۵ـ نگهبان شب (شبگرد)	۲ نفر

افراد فوق بایستی دارای برك خاتمه خدمت یا معافی دائم غیر پزشکی بوده و دارای ضامن باشند .
واجدین شرایط از ساعت ۹ صبح تا ۴ بعداز ظهر به انبار مرکزی مولن‌موکت واقع در خیابان شمیران مقابل پل رومی خیابان قیطریه مراجعه نموده و یا باتلفن ۸۷۱۳۶۳ تماس بگیرند.

شرکت نسبی
کارخانجات‌مهندس‌سیروس‌ارجمند وشرکاء
استخدام مینماید
۱ـ مهندس محاسب ساختمان فلزی با مدرک‌مهندس ساختمان .
۲ـ نقشه‌کش ساختمان فلزی با دیپلم ریاضی‌یاهنرستان
۳ـ مترور ساختمان فلزی با دیپلم ریاضی‌یا هنرستان
یک سال سابقه کار در رشته های مربوطه و معافی دائم ضروری است .
تهران جاده دماوند ابتدای تهران پارس کارخانجات مهندس سیروس ارجمند تلفن ۶ـ۷۸۸۷۵

Pfizer
استخدام نماینده‌علمی
شرکت سهامی لابراتوارهای فایزر ایران
تعدادی جوان دیپلمه باحقوق و مزایای مکفی و با مشخصات زیر جهت نمایندگی علمی‌استخدام مینماید
۱ـ داشتن دیپلم کامل متوسطه
۲ـ معافیت از خدمت زیرپرچم .
۳ـ آمادگی برای مسافرت به تمام نقاط کشور
۴ـ داشتن گواهینامه رانندگی .
لطفا تقاضای خود را با ذکر شماره تلفن‌جهت تماس فوری به امور اداری صندوق پستی ۷۲۵ تهران ارسال فرمایند

استخدام کارگرساده
۵۰ نفر کارگر باسواد باحقوق و مزایای مکفی استخدام میشوند .
متقاضیان به آدرس کیلومتر ۱۱ جاده کرج اول خیابان استادیوم آریامهر کارخانه شیشه سازی مینا مراجعه نمایند .

Henkel
شرکت سهامی ایران هنکل
یکنفر حسابدار صنعتی را که حداقل ۵ سال تجربه عملی در حسابداری صنعتی داشته و بزبان های آلمانی یا انگلیسی آشنا باشد با حقوق مکفی بهمکاری دعوت مینماید .
داوطلبان به نشانی تخت جمشید غربی شماره ۱۲۸ طبقه سوم یا تلفنهای ۴۴۸۱۷ـ ۶۶۱۰۹۲ مراجعه فرمایند.

استخدام مهندس و نقشه‌کش سیویل
یك موسسه معتبر مهندسین مشاور چند نفر مهندس طراح سیویل با حداقل ۳ سال سابقه‌کار در ترازبندی ، جاده سازی وزه‌کشی و تعدادی نقشه‌کش سیویل جهت کار درتهران استخدام‌می کند تلفن ۴۴۹۵۵ و ۶۶۷۲۱۳ از ۸ الی ۱و۴تا ۷ بعداز ظهر
۱ـ۵

نیروی دریائی شاهنشاهی
آگهی استخدام
نیروی دریائی شاهنشاهی تعدادی پزشک باتخصص های گوش و حلق و بینی،بیماری های زنان و زایمان، جراحی عمومی و دندانپزشک و بهیار جهت خدمت در پایگاه های خود (سیرجان . بوشهر . خارك ـ بندر عباس) با حقوق و مزایای مکفی استخدام مینماید داوطلبین میتوانند جهت کسب اطلاعات بیشتر همه‌روزه باستثناء پنجشنبه و روز های تعطیل از ساعت ۸ الی ۱۵ ونیم به ساختمان معاونت پرسنل نیروی دریائی شاهنشاهی واقع در خیابان سپهبد زاهدی جنب مسجد الرحمن مراجعه نمایند .م‌الف ۱۳۷۳۳

آگهی استخدام
دانشگاه صنعتی آریامهر به چند نفر ماشین نویس فارسی و لاتین نیاز دارد . داوطلبان واجد شرایط برای مصاحبه و امتحان همه روزه از ساعت ۸ تا ۱۲و نیم و از ۱۳ ونیم تا ۱۶نیم به کارگزینی دانشگاه‌صنعتی آریامهر واقع در خیابان آیزنهاور مراجعه نمایند.
کارگزینی دانشگاه صنعتی‌آریامهر

آگهی استخدام
دانشگاه صنعتی آریامهر به یک نفر لیسانسیه که بتواند سرپرستی و آزمایش های فلزی و غیر فلزی آزمایشگاه شیمی دانشکده مهندسی متالورژی دهد نیاز دارد .
داوطلبان واجد شرایط با در دست داشتن‌مدارک همه روز از ساعت ۸ تا ۱۲ و نیم و از ۱۳ ونیم تا۱۶و نیم به دانشکده مهندسی‌متالورژی دانشگاه صنعتی‌آریامهر واقع در خیابان آیزنهاور مراجعه نمایند .
کارگزینی دانشگاه صنعتی آریامهر

راننده
موردنیاز
به تعدادی راننده با گواهینامه دو شخصی باسابقه کار نیازمندیم .
برای کسب اطلاعات بیشتر خواهشمند است با شماره‌تلفن‌های ۵ـ۶۸۷۰۴۱ شماره‌داخلی ۵۲ تماس بگیرید.

استخدام فوری
شرکت کارخانجات پارس‌الکتریك
برای کار تمام وقت بافراد زیر نیازمند است :

۱ـ حسابدار
با حداقل ۲ سال سابقه کار در رشته مربوطه (دارندگان لیسانس مقدم خواهند بود).

۲ـ فوق دیپلم فنی یا بالاتر
با حداقل ۵ سال سابقه کار در سر پرستی تعمیرگاه.

۳ـ تعمیرکار لوازم خانگی
با ۲ تا ۵ سال سابقه کار .
شرایط عمومی :
دارا بودن برك خاتمه خدمت یا معافی دائم.
از کلیه افراد واجد شرایط دعوت میشودهمه روزه بین ساعت های ۸ صبح تا ۴بعداز ظهر (روزهای پنجشنبه تا۱بعدازظهر) بدفترکارگزینی شرکت واقع در خیابان آیزنهاور ، ایستگاه ـ شاوب‌لورنس ، شماره ۵۶۳ مراجعه نمایند.

شرکت ایرانی تولید اتومبیلهای سیتروئن (سهامی خاص) افرادزیر را استخدام مینماید .
۱ـ چند نفر دیپلمه فنی رشته اتومکانیک
۲ـ چند نفر صافکار درجه ۲
۳ـ چند نفر برقکار اتومبیل .
شرایط استخدام :
داشتن برگ معافیت و سواد خواندن و نوشتن برای ردیف های ۲ و ۳
واجدین شرایط میتوانند همه روزه به کارگزینی اداره مرکزی واقع در خیابان آیزنهاور شماره ۵۵۳ از ساعت ۸ صبح الی ۱۲ ظهر مراجعه نمایند .

PHILIPS
شرکت رادیوالکتریک ایران(فیلیپس)
جهت تکمیل کادر تولید پلاستیك افرادی را بامشخصات ذیل به همکاری دعوت مینماید
شرایط استخدام :
۱ـ دیپلم یا فوق دیپلم از مدارس حرفه‌ای
۲ـ دو سال تجربه کار در امور تولید پلاستیك
۳ـ آشنائی به زبان انگلیسی
۴ـ معافی دائم یا خاتمه خدمت
واجدین شرایط میتوانند همه روزه به‌استثنای ۵ شنبه وتعطیل از ساعت ۸صبح الی ۱۶ به کارگزینی شرکت واقع در کیلومتر ۱۲ جاده آبعلی مراجعه نمایند تلفن ۳۹ـ۷۸۳۳۳۵ و ۴۰ـ۷۸۳۵۳۶

دعوت بهمکاری
یك شرکت تولیدی و بازرگانی افراد زیر را با حقوق و مزایای قابل توجه استخدام مینماید .

۱ـ مدیر تدارکات خارجی
باحداقل ۵ سال سابقه‌مدیریت درشرکتهای تولیدی

۲ـ مدیر تولید یا برنامه ریز صنعتی باحداقل ۳سال سابقه در کارخانجات تولیدی
از افراد واجد شرایط خواهشمند است از ساعت ۲ر۵ الی ۴ بعد از ظهر با تلفن ۷ـ۸۳۵۳۷۶ تماس‌حاصل فرمایند تا ترتیب مصاحبه حضوری داده شود .

نیازمندیهای اطلاعات تلفنی آگهی می‌پذیرد
۳۱۱۲۲۴-۳۱۱۲۲۵-۳۱۱۲۲۷-۳۱۱۲۱۹
۳۱۱۲۲۹-۳۱۱۲۳۰-۳۱۲۴۱۳-۳۱۱۲۳۵

مهندس با تجربه
جهت کار در مرکز مورد احتیاج است تلفن
۸۴۷۲۹۷

شرکت بیمه‌ای برای شعبه‌خود در شیراز به یک کارمند با تجربه درکلیه امور بیمه‌ای نیازمند میباشد علاقمندان میتوانند مشخصات خود رابه راهنمای شماره ارسال‌دارند .
آ ـ ۱۷۶۵۲

بیك پرستاربچه‌سه‌ساله نیمه با حقوق مکفی نیازمندیم‌تلفن ۷۸۱۸۹۳

استخدام
یک کارخانه بزرگ تولیدی ـ به عده‌ای دیپلمه وفارغ‌التحصیلان هنرستان صنعتی جهت انجام کار در قسمت های فنی‌کارخانه نیازمند است داوطلبین لطفا بین ساعات ۸الی ۵بعدازظهربا تلفن ۵۹۷۱۶ تماس بگیرند .
۱ـ۲ آ ـ ۱۷۴۳۳

شرکت فوکال
بیک دوشیزه و یا بانو جهت دستیار فیلمبرداری‌باحقوق‌مکفی نیازمند است بلوار الزائیت چهارراه کاخ جنب بانکملی شماره ۵۴ طبقه اول .

به تعدادی کارگر لوله‌کش نیازمندیم نشانی : میدان کندی خیابان گلبار ۴ دفتر فنی برادران صبحها ۸الی۹وعصرها ۵تا۶ تلفن ۹۲۰۹۶۲
آ ـ ۱۷۵۲۷

یك نفر باطری سازبرای کار در استان سیستان‌و بلوچستان استخدام‌می شود تلفن ۴۵۴۹۱

یکنفر دوشیزه یابانو باحقوق مکفی برای پرستاری یک بچه ۳ ساله روزانه باشبانه‌روزی استخدام میشود بعدازظهرها باتلفن ۷۹۱۱۹۱ تماس گرفته شود .

شرکت اوتیلاژ
تعدادی ویزیتور مرد وفروشنده زن با حقوق و پورسانت مکفی احتیاج دارد ۸۵۴۳۶۰
۱ـ۲ آ ـ ۱۷۴۲۱

افرادزیر باسابقه کارو ضامن‌معتبر استخدام‌میشوند
۱ـ تعدادی کارگر نصاب پرده
۲ـ راننده‌پایه‌دوشخصی ۱ نفر
لطفا با تلفن ۸۳۵۶۶۳ تماس حاصل‌فرمائید .

بچند نفر موتورسوار
باموتور گازی باحقوق مکفی نیازمند است ۸۴۹۸۶۹

بتعدادی دوشیزه‌چرخکار نیازمندیم تلفن۴۳۷۷۷

یك نفر مهندس راه و ساختمان با سابقه۵سال کار برای کارگاه واقع‌در استان اصفهان استخدام میشود تلفن ۴۵۴۹۱

شرکت آویسن چند نفر دوشیزه یا بانو جهت بسته‌بندی‌دارو استخدام مینماید سرویس ایاب و ذهاب آماده است تلفن ۶۸۲۲۶۸ و ۶۸۲۳۷۳

راننده لودر برای کاردر استان سیستان و ـ بلوچستان استخدام می شود تلفن ۴۵۴۹۱

تعدادی راننده پایه دوم همگانی‌وپایه‌دوم‌شخصی جهت کار در استان سیستان و بلوچستان استخدام میشود تلفن ۴۵۴۹۱

بیك دوشیزه یا بانوکه مسلط بزبان انگلیسی‌و مکاتبات تجارتی وتایپ لاتین باشد برای بعداز ظهر ها مورد نیاز است از ۴ تا ۸تلفن۴۱۰۷۳

مستخدم مرد باضامن‌معتبرجهت کار در شرکت مورد نیاز است. ازساعت ۴تا۵ بعدازظهر باتلفن ۶۲۵۱۷۵ تماس حاصل نمائید.
۱ـ۳ آ ـ ۱۷۲۳۳

تعدادی باطری سازبرای کار در استان سیستان و بلوچستان واصفهان مورد نیاز است تلفن ۴۵۴۹۱

استخدام
بیک آقا یادوشیزه مسلط به تایپ فارسی و لاتین برای‌کار تمام وقت‌نیازمندیم‌تلفن ۹۳۷۹۸۰
آ ـ ۱۷۴۳۸

کدبانوی منزل
یکنفر دوشیزه یابانو جهت یک خانواده ۳ نفری بطور شبانه‌ـ روزی مورد نیاز است تلفن از ساعت ۵ بعدازظهر ببعد ـ ۹۳۱۲۱۳
۱ـ۳ آ ـ ۱۷۵۱۸

موسسه تولیدی پونل
تعدادی دوشیزه یا بانوی چرخکار و دستکار و اتوکار با درآمد عالی و سرویس رفت و آمد استخدام مینماید تلفن ۹۷۱۱۱۵

با حقوق مکفی استخدام شوید
۱ـ کارمند دفتر باحداقل دیپلم دارای حداقل دوسال‌سابقه‌کار
۲ـ دوشیزه آشنابه‌اموربایگانی تلفن ، تایپ باتجربه وسابقه‌در موسسات .
داوطلبین‌بین‌ساعت ۱۲الی ۱۵یا تلفنهای ۵۴۹۰۵ و۵۳۲۲۹ تماس بگیرند .
۱ـ۲ آ ـ ۱۷۴۵۳

چرخکار
به‌تعداد ۱۰۰نفر چرخکار زنانه دوز وبچگانه وورد دست نیازمندیم تلفن ۳۰۲۷۴۶

تعداد پنجاه نفر راننده‌باتومبیل پیکان تمام وقت باحقوق ثابت همچنین یک دوشیزه یابانو آشنا به زبان انگلیسی‌نیازمندیم داوطلبان به نشانی زیرمراجعه نمایند .
نشانی : جاده قدیم شمیران روبروی سینما‌مولن‌روژ‌ساختمان ۳۱۸ طبقه‌سوم‌شماره ۳۲شرکت سیمین‌کو .
۱ـ۲ آ ـ ۱۷۴۸۷

یکنفر فروشنده زن استخدام میشود تلفن ۴۷۴۶۸
۱ـ۲ آ ـ ۱۷۵۲۴

بیک دوشیزه و یاخانمی که درامر ماشین‌نویسی فارسی و لاتین آشنائی کامل داشته‌باشد مورد نیاز است لطفا باتلفن شماره ۷۵۲۷۹۲ بین ساعات ۸ونیم تا۱۲ و ۱۶ تا۱۹ ونیم تماس حاصل فرمایند .
۱ـ۲ آ ـ ۱۲۰۸۷

استخدام میشود
دوشیزه یا بانو درحدود دیپلم جهت تخصص و فروش آرایش در درآك استور تخت جمشید ـ استخدام میشود .

به یک نفردوشیزه یابانو کمی آشنا به زبان فرانسه‌جهت‌ارائه کاتالوگ پوشاک برای کار از ساعت ۸تا ۱۳ نیازمندیم .
داوطلبان با تلفن۳۹۳۲۱۳تماس بگیرند .
آ ـ ۳۲۴۳۴

ماشین‌نویس
دوشیزه یاخانم‌باتجربه‌درماشین نویسی فارسی و لاتین تمام‌وقت باحقوق مکفی استخدام میشود باتلفنهای ۸۳۰۲۷۶ و ۸۳۹۰۲۸ تماس حاصل شود.
آ ـ ۱۷۴۶۰

استخدام راننده
جهت یك‌موسسه تجارتی بیکنفر راننده بین ۲۵ الی ۳۵ سال ، تحصیلات حدود سیکل دارای حسن شهرت ،با سابقه ۵ سال رانندگی پس ازدریافت گواهینامه که ازعهده‌کار های‌اداری خارج از موسسه نیز برآید با حقوق مکفی استخدام می شود لطفا داوطلبین‌دراولین فرصت مشخصات کامل خود را با آدرس ، صندوق پستی ۱۸۴۲ـ۱۱ ارسال فرمایند .

به چندنفر کارگر چرخ‌کار ـ دست‌دوز ـ اطوکار ـ وردست نیازمندیم . بازار آهنگرها ـ پاساژ صفا ـ طبقه سوم‌پوشاک نقره تلفن ۵۳۴۱۰۶

الکترونئون
بچندنفر کارگر برقکار وورد‌ست نیازمند است تلفن ۶۲۰۴۷۷
تماس ۵ بعدازظهر ببعد .
۱ـ۲ آ ـ ۱۷۵۰۳

سکرتر
خارجی و یا ایرانی آشنائی کامل بزبان وتایپ‌انگلیسی‌بطور فول‌تایم باحقوق مکفی موردنیاز است تلفن ۴۶۸۴۶ و۶۶۹۵۷۶تماس ازساعت ۴ببعد .
آ ـ ۱۷۵۰۲

شریک

باسه میلیون ریال سرمایه‌نقدی تمایل بشرکت‌درامور(بازرگانی‌ـ تولیدی ـ صنعتی) دارم .تلفن ۸۵۰۸۸۹ صبحها ۹ الی ۱۱ بعدازظهر ۱۵ الی ۱۷
۱ـ۴ آ ـ ۱۷۴۳۰

جویای کار

جوانی با معلومات پنجم هنرستان باکارت‌معافیت دائم برای کار های فنی صبح تا ظهر آماده کار میباشد تلفن ۳۶۳۸۴۹

آشپز باسابقه وارد به غذاهای ایرانی و فرنگی شبانه روزی جویای کار است تلفن ۳۱۱۰۸۰ راهنمای ۲۸۳
۱ـ۲ آ ـ ۱۱۹۸۹

راننده دوشخصی باسابقه کار جویای کار تلفن ۷۷۸۲۰۹
۱ـ۲ آ ـ ۱۷۳۶۸

راننده دو همگانی خارج از شهر باشهرستانها آماده کار است براهنمای شماره ۲۸۶ تلفن ۳۱۱۰۸۰ مراجعه‌فرمائید.
۱ـ۲ آ ـ ۱۲۰۷۹

املاك و مستغلات

خانه فروشی

اکازیون
خانه فروشی جاده قدیم‌شمیران برخیابان بیست متری تکش پلاک ۹و۱۱ مشجر ومصفادوبر دوقطعه تفکیک شده متصل بهم مساحت ۶۵۰متر ۲۷۰مترزیربنا باتلفن وگاراژ یک‌میلیون‌ونهصد هزار تومان تلفن ۴۲۱۷۱
۱ـ۶ آ ـ ۱۷۱۸۸

خانه فروشی خیابان آمل
کوچه پروین بمساحت۲۲۰ متر مربع ۵ اطاق قدیمی‌ساز باتلفن آب و برق تلفن ۷۵۱۲۵۳
۱ـ۳ آ ـ ۱۷۱۰۴

منزل سه طبقه برخیابان دیبا بدون واسطه بفروش‌میرسدتلفن ۸۲۸۱۵۹ پری نژاد .
۱ـ۲ آ ـ ۱۷۲ ۰

معاوضه یا فروشی .
منزلی ویلائی در باغ‌ـ صبا بمساحت ۸۰۰ متر زیربنا ۶۰۰ متر در ۲ طبقه با چند دستگاه آپارتمان خالی که دریک بلوک و قسمتهای شمالی شهرباشد معاوضه ، یابفروش میرسد تلفن ۸۴۰۴۴۶
۱ـ۴ آ ـ ۱۷۱۸۷

خانه ۵ اطاقی برخیابان‌خورشید دروازه‌شمیران باتلفن۵۰۰ هزار تومان تماس باتلفن ۷۶۴۷۰۰ بین ساعت ۹تا۱۲ صبح تماس بگیرید .
۱ـ۳ آ ـ ۱۷۱۹۳

مستغلاتی انتهای شاه دارای ۸دستگاه‌آپارتمان ۴ اطاقه ۸ دستگاه تلفن مستقل ۱۱۰۰ متر زیر بنا ۴۰۰ متر زمین دوبر ۱۱ هزار تومان در اجاره مقطوع ۱۵۰۰۰۰۰ تومان بعلت مسافرت بفروش میرسد تلفن ۹۳۵۰۴۱ و ۹۳۷۰۷۱منزل۹۷۹۲۰۷

یک باب خانه شخصی‌ساز ۲٫۵ طبقه ۱۳۲٫۵ متر دارای ۵اطاق تلفن و آب و برق‌وکولر اف.اف حمام گرم دربماشین‌وفرح‌آباد ژاله مقابل پمپ‌بنزین قیمت ۳۶۰ هزار تومان تلفن۳۴۵۰۹۰۱
۱ـ۳ آ ـ ۱۷۲۶۹

مستغلات ویلاهای‌ممتازشخصی ساز ومجهز بامصالح ممتاز و مساحتهای مختلف درخیابانهای عباس‌آباد جردن پهلوی ونک و شمیرانات تلفنهای ۶۲۲۰۶۵و ۶۲۰۱۰۷ شرکت تهیه مسکن آسیانکو .
آ ـ ۱۷۴۶۲

یکباب خانه ۲ طبقه ۱۳۴ متر وزیرزمین آب برق تلفن کولر کاغذ دیواری کفپوش مگالوم پرده کرکره و قفسه آشپزخانه شهپاز کوچه آبشار خیابان رامهرمز کوچه پارس پلاک۱۶ تلفن ۳۶۱۶۶۱
۱ـ۲ آ ـ ۱۷۵۲۶

خیابان کندی حوالی خیابان پرچم ۲۲۰ متر زمین ۳۳۰ متر بنادر سه طبقه مستغلاتی با مستاجر و کرایه خوب باوام بانکی بفروش میرسد تلفن ـ ۳۴۶۵۰۸
۱ـ۲ آ ـ ۱۷۵۲۳

دروس خیابان شیبانی
چند دستگاه ساختمان مسکونی هرکدام حدود ۶۰۰ متر زمین و ۸۰۰متر زیربنا چهار طبقه‌که هردوطبقه یک واحد مسکونی کاملا مستقل بوده که شامل سالنهای پذیرائی و نشیمن و دفترکار ۴ اطاق خواب با ۲ سرویس مجزا واطاق مستخدم وشوفاژ کولر و شومینه استخر باتصفیه میباشد بفروش میرسد تلفن ۷۷۸۹۰۹ ساعت ۸تا۱۰ـ۱۲و ۱۷تا۲۰
۱ـ۳ آ ـ ۱۷۴۱۱

اکازیون
خانه‌ائی با ۳ اطاق خواب و سرویس تکمیل و محوطه سازی و استخر شنا با مساحت ۵۸۵ متر مربع واقع‌درکوی‌فردیس کرج بطور نقد و اقساط بفروش میرسد بعد از ظهر ها با تلفن۶۶۶۱۲۳

خانه‌ای بمساحت ۲۸۸ متر ساختمان کلنگی خیابان تخت جمشید بین بهار وروزولت‌تلفن ۸۴۸۳۷۶
۱ـ۳ آ ـ ۱۷۵۳۷

خانه های ۴ تا ۱۲ اطاقه تهران پارس با وام‌بانکی ۷۸۱۹۱۸

قابل توجه تجار و کسبه بازار

خانه‌ای بمساحت تقریبا ۷۰۰ متر مربع واقع‌در اواسط خیابان پامنار با آب ، برق‌و تلفن‌مناسب برای ایجاد انبار کالا معاوضه و یا بفروش‌می رسد طالبین ۴ الی ۸ بعدازظهر به تلفن ۷۹۵۰۴۱ مراجعه‌نمایند

یك ساختمان ۳ طبقه واقع در خیابان روزولت شمالی دارای ۱۸ اطاق ویك‌سالن‌بزرك۱۰×۱۰ جهت‌شرکتها‌وموسسات خصوصی با ۳ شماره تلفن و یك دستگاه تلفن مرکزی ۵۰ شماره‌ای و برق سه فاز به مساحت ۵۵۰ متر زمین و نهصد متر زیر بنا بفروش می رسد تلفن ۸۳۵۶۳۶

یك ساختمان چهار طبقه
با اسکلت آهنی دارای چهار دستگاه آپارتمان کامل و مجزا با شوفاژ سیستم کولر های‌داخلی دو رشته تلفن کلا تخلیه دو نبش سه طرف‌روکار سنگ نزدیك کریمخان زند بدون واسطه‌بفروش میرسد تلفن ۸۲۱۶۱۰

ویلا فروشی
سه راه دماوند گلیارد ویلای مدرن با استخرو گلکاری با برق آب‌بر۴۵ متری بفروش میرسد ۸۴۷۹۵۸ و۳۰۴۵۵۷

باغ فروشی
کرج جاده ملارد‌حافظیه‌مساحت پنجهزار و صدو پنجاه مترباغ پرمیوه بادرختان زینتی بسیار سبز و خرم‌دارای ۲ ساختمان ویلائی‌واستخرچاه‌عمیق‌واسطبل متری ۳۰۰ تومان تلفن۳۰۳۱۵۷
۱ـ۶ آ ـ ۱۷۱۸۹

۲۰ هکتار باغ مشجر با ۳۵۰ هزار متر بنای مرغداری بفروش‌میرسد ۶۲۴۱۴۵

باغ اکازیون با درختان میوه آب ، برق،استخر در بهترین نقطه اتوبان کرج قزوین نقدا فروشی یا معاوضه با ساختمان در تهران تلفن۸۳۷۹۹۲

باغ مرکبات
۸هکتار باغ مرکبات و گلابی ویلابهسر محصول بادوبابیخانه ویلائی و باغبانی‌برق سه فازدو حلقه چاه لوله‌کشی و منبع‌آب واقع در عباس‌آباد شهسوار اجاره کلاردشت بفروش میرسد تلفن صبحها ۶۵۸۰۱۶ عصرها ۶۳۰۸۷۰
۱ـ۳ آ ـ ۱۷۳۴۱

آپارتمان فروشی
آپارتمانهای فروشی در شمال شهر تلفن ۸۴۵۵۰۴

یکدستگاه آپارتمان ۵ اطاقی در طبقه هشتم بالاتر از میدان کندی‌اول پارك‌وی باتلفن وکفپوش و فن‌کویل و فضای‌سبز مشترك بقیمت ۵۰۰هزار تومان دفتر جمشید ۹۲۸۰۸۲

یك دستگاه آپارتمان ۴ اطاقی با تلفن وسرویس در خیابان روزولت به فروش میرسد تلفن ۹۲۹۷۵۶

ویلاهای مدرن‌در بهترین‌منطقه کرج نصف نقد وبقیه به اقساط ۱۰۰ ماهه با بهره بانکی تلفن ۸۳۲۴۸۵

HOW WOULD YOU LIKE TO WORK FOR AN INTERNATIONAL MFG. CO. LTD.?

We are a leading international joint venture and need an Executive Secretary.

We offer you:

— 5 days a week work
— An attractive salary
— Good fringe benefits
— Friendly working atmosphere

Candidates must be:

— Competent in English
— Have good speed in English typing
— Know shorthand
(Farsi typing an advantage but not essential)

Interested?

You can send a handwritten resume to:

Plant Manager
P.O. Box 2531
Tehran
(Only Iranian nationals, native or naturalized, need apply)

استخدام منشی
یک شرکت تولیدی یک نفر دوشیزه یا بانوی‌دیپلمه مسلطبه تایپ فارسی با ۳ سال سابقه کار اداری‌رابطور تمام وقت استخدام مینماید . خواهشمند است بتلفن های ۸۳۶۷۸۰و ۸۳۶۷۸۱و ۸۲۰۶۸۱ مراجعه‌فرمایند.

شرکت آرك ـ پیروز
برای کارگاه ساختمانی خارج از تهران و حومه به افراد زیر نیازمند است .
۱ـ مهندس راه و ساختمان باحداقل ۶سال سابقه کار
۲ـ حسابدار با حداقل ۶ سال سابقه‌کار
۳ـ سرپرست ترانسپورت با حداقل ده سال سابقه کار داوطلبان باید دارای مدارك لازم در مورد سابقه کار باشند ۹۹ـ۸۲۱۰۹۸

استخدام سرویس کار و وسائل خانگی
شرکت لرد الکترونیک تعدادی سرویس کار و وسائل خانگی را باحقوق و مزایای عالی دعوت مینماید :
۱ـ سرویس کار یخچال، کولرگازی و دیباستوئی باحداقل تحصیلات ششم ابتدائی و دوسال سابقه کار و گواهینامه رانندگی .
۲ـ تکنیسین تعمیرات تلویزیون باحداقل تحصیلات سیکل اول متوسطه و دوسال سابقه کار و گواهینامه رانندگی .
۳ـ کارگر نقاش لوازم خانگی باحداقل دوسال سابقه کار
۴ـ نجار باحداقل دوسال سابقه کار
واجدین شرایط ،
میتوانند از ساعت ۵ تا ۷ بعدازظهر هر روز باستثنای پنج‌شنبه‌ها وجمعه‌ها به آدرس خیابان نادری ـ روبروی هتل نادری شماره ۴۹۴ ، شرکت لرد الکترونیک ، مراجعه نمایند .

آگهی استخدام
کارخانجات شرکت سهامی ایرانیت برای تکمیل کادر پرسنلی خود در تهران و اصفهان تعدادی کارگر با شرایط و مشخصات زیر :
۱ـ کارگر برقکار درجه یك با مدرك تحصیلی دیپلم وحداقل ۵سال‌سابقه کار در کارخانجات تولیدی .
۲ـ کارگر برقکار درجه یك با مدرك تحصیلی سوم متوسطه و حداقل ۳ سال سابقه کار در کارخانجات تولیدی .
۳ـ کارگر تعمیرکار (میکانیسین) ماشین‌آلات صنعتی با مدرك تحصیلی حداقل ششم ابتدائی و حد اقل ۵سال سابقه کار در کارخانجات‌تولیدی
۴ـ کارگر امور فنی برای سرپرستی تولیدبا حداقل مدرك تحصیلی سوم متوسطه وحداقل ۳ سال سابقه کار سرپرستی در کارخانجات‌تولیدی
۵ـ کارگر ساده برای امور تولیدی
۶ـ کارگر ساده برای امور ساختمانی
استخدام مینماید :
داوطلبین واجد شرایط میتوانند همه روزه از ساعت۸ صبح‌الی ۱۲ظهر بادر دست‌داشتن‌مدارك لازمه جهت تنظیم پرسش‌نامه و انجام مصاحبه‌در تهران به کارگزینی کارخانه واقع در غنی‌آباد شهرری تلفن‌های ۵۹۵۰۸ـ ۵۹۶۴۱ـ۵۹۶۴۲ودر اصفهان بکارگزینی کارخانه واقع‌درجاده‌پیربکران جنوب اراضی باغ ابریشم تلفنهای ۴۲۰۲۴ ـ ۴۲۰۲۵ مراجعه نمایند .

شرکت کارخانجات صنعتی ایران ناسیونال برای کادر امور مالی خود به افراد زیر نیازمند است .
۱ـ رئیس اداره حقوقی مسلط به انگلیسی وآشنائی بزبان آلمانی، حداقل تحصیلات فوق لیسانس حقوق و بیش‌از ۱۰ سال سابقه کار در امور حقوقی و آشنائی کامل به قوانین کار و مسائل ومقررات بازرگانی بین‌المللی وقرارداد های بین ایران وشرکتهای خارجی بویژه کشور های‌ایالات متحده وانگلستان.
۲ـ لیسانسیه حسابداری با حداقل ۳ سال سابقه کار در امور سرمایه گذاری، حسابداری صنعتی و آشنائی به‌زبان انگلیسی.
۳ـ مترجم درجه یك زبان انگلیسی با حداقل ۴ سال سابقه کار ترجمه و تسلط به امور اداری و بازرگانی .
۴ـ دیپلمه با حداقل ۳ سال سابقه کار در حسابداری صنعتی و بازرگانی و بودجه وآشنائی به زبان انگلیسی .
متقاضیان میتوانند همه هفته روز های‌شنبه تا چهار شنبه ۸تا ۱۱ صبح و ۱ تا ۳بعداز ظهر وروز های پنجشنبه ۸تا ۱۱صبح‌به‌اداره‌استخدام واقع در کیلومتر ۱۸ جاده کرج مراجعه ویا با تلفن ۱۵ـ۹۷۷۰۰۰ داخلی ۶۰۶ تماس حاصل فرمایند.
ضمنا برای سهولت‌مراجعه‌متقاضیان میتوانند قبلا شرح مختصری از سوابق خودرا باآدرس وتلفن طی نامه به‌صندوق پستی شماره۲۷۷۷ ارسال دارند تا از طریق تماس تلفنی ترتیب مصاحبه باتعیین وقت قبلی داده‌شود

آگهی استخدام
کارخانجات شرکت‌سهامی‌ایرانیت دو نفر مهندس الکترو مکانیك با دارا بودن ۵ سال سابقه کار و تجربه در تعمیرات و نگهداری در کارخانجات تولیدی استخدام مینماید .
داوطلبین واجد شرایط میتوانند همه روزه از ساعت ۸ الی ۴ بعدازظهر (پنجشنبه تا۱۲ ظهر) با در دست داشتن مدارك لازمه جهت تنظیم پرسش‌نامه و انجام مصاحبه بکارگزینی کارخانه واقع در غنی‌آباد شهرری تلفن‌های ۵۹۵۰۸ ـ ۵۹۶۴۱ ـ ۵۹۶۴۲ مراجعه نمایند .

شرکت سهامی الکتریك استورج باطری ایران استخدام میکند
۷۰ نفر کارگر ساده مرد
۲۰ نفر کارگر ساده زن باحقوق مکفی
متقاضیان به کارگزینی شرکت واقع درکیلومتر ۱۴ جاده مخصوص کرج کارخانه ری. او. واك مراجعه نمایند .

بچند نفر کارگر جوان مرد و دوشیزه یابانو جهت کارهای ساده نیازمندیم . بتلفن ۶۵۶۷۹۴ از ساعت ۸صبح تا ۶ بعدازظهر تماس بگیرند.

شرکت نیافران بامسئولیت‌محدود
یکنفر **مهندس مکانیك** راباشرایط عالی‌بامشخصات زیر به همکاری دعوت مینماید .
۱ـ تجربه و معلومات کافی در مورد ماشینهای راه سازی‌و ساختمانی
۲ـ قابلیت اشغال پست مدیریت فنی یا دایره مهندسی فروش
۳ـ تسلط به زبان انگلیسی و فارسی
از متقاضیان تقاضا دارد به آدرس شرکت واقع درخیابان ثریا چهار راه فرصت شماره ۱۲۹ با تعیین وقت قبلی بوسیله تلفنهای ۸۳۳۳۵۲ و ۸۳۷۹۵۶ مراجعه فرمایند .

فقط با ۴۵ تومان
هریک از دوره‌های کامل‌حسابداری . دفترداری دوبل. ماشین‌نویسی فارسی و لاتین . منشیگری و بایگانی را فراگرفته با اخذ گواهینامه آماده‌استخدام شوید شاهرضا چهارراه‌پهلوی مقابل‌پارکو لیعهدآموزشگاه پوریا۴۰۷۶۶

کارخانه گرافکو
تعدادی کارمند دفتری با حقوق ۸ هزار ریال و ماشین نویس آشنا بتایپ فارسی ولاتین با حقوق ۱۵ هزار ریال‌استخدام مینماید .متقاضیان پنجشنبه ۲۴ مهر بین ۸تا۱۲ صبح به‌آدرس خیابان حافظ خیابان رشت اولین کوچه‌سمت‌چپ پلاك ۲۳ مراجعه نمایند .

آگهی استخدام
یك گروه تولیدی صنعتی و بازرگانی افراد واجد شرایط زیرراجهت همکاری دعوت مینماید:
۱ـ دیپلم در رشته های ریاضی ـ طبیعی ـ بازرگانی
۲ـ منشی مسلط به تایپ فارسی و لاتین
۳ـ راننده پایه دو شخصی و یك همگانی
۴ـ انجام خدمت نظام وظیفه‌ویا معافیت‌دائم
۵ـ حداکثر سن ۳۵ سال
داوطلبان استخدام میتوانند تقاضای خودرابا ذکر شماره تلفن و یك قطعه عکس ضمیمه به صندوق پستی۱۷۹۲دایره استخدام ارسال‌دارند.

شرکت کارخانجات پارس الکتریك برای کار تمام‌وقت بافرادزیر نیازمند است
۱ـ دوشیزه یا بانوی لیسانسیه یا دیپلمه با حداقل سه سال سابقه کار در نامه نگاری و تسلط کامل بزبان ـ انگلیسی .
۲ـ فوق دیپلم یا دیپلم الکترونیك باحداقل سه سال سابقه کار عملی در کارخانجات تولیدی .
۳ـ دیپلم متوسطه با ۶ ماه سابقه کار انبارداری برای کار در شهرستان های تبریز ، رضائیه ، اصفهان و شیراز .
۴ـ دوشیزه یا بانوی دیپلمه با سابقه کار منشی‌گری ، آشنا به تایپ فارسی و لاتین
۵ـ دوشیزه یا بانوی ماشین نویس فارسی با سابقه کار .
شرایط عمومی :
دارا بودن برگ خاتمه خدمت یا معافیت دائم
از کلیه‌افرادواجد شرایط دعوت میشود همه روزمابین ساعات های ۸ صبح تا ۴بعد ازظهر (پنجشنبه هاتاساعت ۱ بعدازظهر)بدفترکارگزینی شرکت واقع در خیابان آیزنهاور ،ایستگاه شاوب ـ لورنس ،شماره ۵۶۳مراجعه فرمایند .
آ ـ ۱۷۱۸۴

آگهی استخدام یك مؤسسه معتبر تعدادی ماشین نویس فارسی ولاتین باشرایط زیر استخدام مینماید
ـ تحصیلات دیپلم
ـ سن ۲۴ سال
ـ داشتن برك معافی دائم یا برك پایان خدمت
افرادی که دارای تجربه باشند حق تقدم دارند. داوطلبان واجدشرایط مشخصات کامل خودرا همراه بایك قطعه عکس تا تاریخ ۵ر۸ر۱۳۵۴ به راهنمای ۲۸۱ روزنامه اطلاعات ارسال دارند .

نیازمندیهای اطلاعات تلفنی آگهی می‌پذیرد

۳۱۱۲۱۹-۳۱۱۲۲۷-۳۱۱۲۲۵-۳۱۱۲۲۴
۳۱۱۲۳۵-۳۱۲۴۱۳-۳۱۱۲۳۰-۳۱۱۲۲۹

آپارتمانهای ۴ و ۵ اطاقه با وسائل مدرن تلفن و پارکینگ جهت دفترکار وتجارت مقابل سینماکاپری نقد واقساط تلفن ۴۰۵۷۲
۱ـ۱۰ آ ـ ۱۵۹۹۱

آپارتمان مهندسی ساز بلوار الیزابت کوی هما کوی پنجم ½ نقد بقیه اقساط ۷۲ ماهه تلفن ۶۵۳۴۲۶ و ۶۵۰۲۷۴ و ۶۵۵۶۲۳

یکدستگاه آپارتمان مبله در کریمخان زند بفروش میرسد تلفن ۴۷۴۶۸

۷ دستگاه آپارتمان ۳ و ۴ اطاقه از ۱۵۰ تا ۳۰۰ هزار تومان تلفن ۷۹۰۵۳۶
۱ـ۵ آ ـ ۱۷۱۶۰

آپارتمان

۳ و ۴ و ۵ اطاقه باقیمت مناسب نقد واقساط تلفن ۷۹۴۶۵۴
۱ـ۱۲ ا ـ ۱۵۶۷۱

سید خندان مقابل پارک کورش کوچه‌پیروزساختمان ۵۱ آپارتمان فروشی از ۲۴۰ الی ۳۹۰ هزار تومان بابدهی بانکی تلفن ـ ۷۷۷۷۵۱ و ۷۷۷۷۵۴
۱ـ۱۰ آ ـ ۱۶۱۶۶

مجموعه آپارتمان با اصول مهندسی دربهترین نقطه تهران پارس با شرایط کاملا استثنائی ۴۵٪ وام بانکی ۵۵٪ نقد با کلیه وسایل آسایش عمومی وخصوصی دارای پارکینگ وفضای سبز تاسیسات کامل ۸ صبح الی ۸ شب ۸۲۰۴۹۹

ارزانترین وبی نظیرترین

موفقیت استثنائی

فقط برای چند روز

دوازده دستگاه آپارتمان سه اطاقی لوکس باشوفاژ روشن و سرویس کامل و نمای شمالی و غربی و جنوبی تمام سنگ ونمای داخلی کاغذ دیواری و زمین چمن باوسایل بازی جهت اطفال وهریک دو پارکینگ اختصاصی بقیمت های ۲۲۰ و ۲۲۵ و ۲۳۰ هزار تومان بفروش میرسد چنین موقعیتی بعدا بهیچوجه بدست نخواهد آمد. ۴ اطاقی و ۵ اطاقی نیز باشوفاژ روشن بقیمت های بیشتر موجود است تلفنهای ۷۹۱۵۵۴ و ۷۹۵۷۷۱
۱ـ۶ آ ـ ۱۷۱۹۹

فروش آپارتمان لوکس کاملا نوساز در خیابان وزراء جنوب پارک ساعی یك آپارتمان ۳ اطاقه با هال در طبقه پائین با فضای کاملا روشن زیر بنا حدود ۱۰۰ مترمربع و سرویس کامل حیاط خلوت با سرویس اضافی کولر شوفاژ روشن پارکینگ به ۳۵۰ هزار تومان فروخته میشود نشانی : خیابان ۱۸ ـ وزراءروبروی پلاك ۲۴ لطفا پس از بازدید با تلفن ۹۳۶۶۹۸ تماس گرفته شود .

آپارتمانهای نمونه ۴ اطاقه آیزنهاور با وام بانکی ۱۵ ساله ۹۳۷۳۵۶

امجدیه آپارتمان

آپارتمان ۲ اطاق خوابه باسالن پذیرائی سرویس کامل شوفاژ، کولر ، پارکینگ اختصاصی خیابان روزولت بالاتراز امجدیه دست راست کوچه جاربفروش میرسد تلفن های : ۲۴۵۵۷۱ و ۸۳۹۴۹۸

پهلوی جردن داودیه

بهترین نقطه شمال شهر آپارتمانهای ۱و۲و۳ اطاق خوابه باتهویه مطبوع فروشی تلفن ـ ۸۵۱۵۲۱
۱ـ۹ آ ـ ۱۶۲۳۴

یکدستگاه آپارتمان فروشی در خیابان پهلوی ایستگاه محمودیه بدون واسطه بفروش میرسد تلفن ۸۷۷۰۶۸

زمین فروشی

زمین صنعتی ، کارخانه فروشنده‌ایم ۹۳۹۱۶۴

۳۸۰۰ متر زمین ۱۲۰۰ متر بنا برق سه‌فاز چاه نیمه عمیق منطقه صنعتی کیلومتر ۲۵ جاده کرج فوری بفروش میرسد تلفن ۹۲۷۲۸۷

داودیه

یکقطعه زمین ۸۰ متری دوبر خیابان جلفا متری ۳ هزار تومان بیواسطه تلفن ۸۴۷۹۵۸
۱ـ۶ آ ـ ۱۷۳۲۹

یک قطعه زمین بمساحت ۲۳۵۰ متر مربع ۱۰۸۰۰ متر خاک‌برداری شده بعداز خیابان‌ویلا نبش کوچه صنایع‌دستی بفروش میرسد تلفن ۵۲۲۸۳۹ و ۵۲۱۹۹۱
۱ـ۶ آ ـ ۱۷۲۰۱

قابل توجه مالکین اراضی کشاورزی

مزرعه‌ای حدود ۳۰ هکتار که آب فراوان و راه داشته باشد در حوالی لواسانات یا دماوند خریداری میشود در ساعات کار با تلفن ۸۲۳۱۸۲ تماس حاصل فرمائید

قابل توجه

یك قطعه زمین به مساحت ۵۷۰۰ متر باجواز ساختمان در ۳ بلوك ۱۴ طبقه باکلیه نقشه‌های اجرائی بفروش میرسد طالبین به تلفن های ۶۲۵۶۳۱ـ۶۲۹۷۹۴ مراجعه نمایند

اکازیون

۸۰۰ متر زمین مشجربرخیابان محمودیه فورا بفروش میرسد تلفن ۸۹۰۷۷۰
۱ـ۲ آ ـ ۱۷۳۴۵

زمینی تجارتی ۳۰۰ متر۲ نبش برمیدان هفت‌حوض نارمک با جواز ۵ طبقه بفروش میرسد تلفن صبحها ۵۳۲۹۰۷ شبها تلفن ۷۹۴۵۶۹
۱ـ۳ آ ـ ۱۷۳۷۴

بعلت مسافرت

۳۴۸ متر زمین درفرح‌شمالی اول کوچه شاهین متری ۲۴۸۰ تومان مقطوع بدون واسطه ـ ۶۶۲۳۹۱ فقط ۹ تا ۱
آ ـ ۱۷۳۵۳

فروش سرقفلی

بفروش میرسد

مغازه الکتریکی باجواز و تلفن، تلفن ۳۱۶۶۸۵
۱ـ۵ آ ـ ۱۷۱۷۳

۳ باب مغازه متصل بهم

باتلفن برق ۳ فاز صنعتی با پروانه کسب‌فلزکاری‌وتراشکاری باابزار فلزکاری درشهرری واگذار میشود تلفن ۵۹۰۳۳۰ و ۵۹۳۲۶۵
۱ـ۵ آ ـ ۱۷۱۵۲

اکازیون

۲ دستگاه کوره هوفمان هریک دارای ۲۴ قمیربازمینی‌بمساحت ۱۷۰۰۰۰ متر مشغول بکارتازه تاسیس دارای ۳۰ دستگاه منزل های کارگری ۲ حلقه چاه با موتوربا تمام لوازم به تلفنهای ۴۷۱۵ و ۴۳۶۰ کرج تلفن ـ ۵۴۸۰۸۱ تهران مراجعه‌فرمایند همه روزه غیر از ایام تعطیل.
۱ـ۴ آ ـ ۱۷۲۶۲

اکازیون سرقفلی

یکباب مغازه لوکس فروشی چهار دهنه دونبش باشش سال سابقه کار خیابان فرح‌آباد ژاله خیابان چهارم بعلت مسافرت واگذار میشود ۳۳۱۵۲۱
آ ـ ۱۷۴۴۵

اکازیون

مشاور املاک ۴۲۰ کرمانی با کلیه جواز و کارت عضویت و وسایل داخل بفروش‌میرسدتلفن ۳۴۷۴۱۴ تماس بگیرید .

سالن سرپوشیده صافکاری و رنگکاری مجهز با پروانه‌کسب بفروش میرسد ۹۷۷۱۱۷
آ ـ ۱۷۳۵۹

واگذاری امتیاز و شماره دفتر خانه‌اسناد

رسمی فقط بدون محل قیمت مقطوع ۲ میلیون ریال ازساعت ۹صبح الی ۱۲ و ۵ بعدازظهر الی ۸شب به‌تلفن شماره ۷۹۰۱۹۴ مراجعه فرمائید.
۱ـ۵ آ ـ ۱۷۵۰۰

اجاره داده میشود

۲ دستگاه آپارتمان ۲ اطاق‌خوابه تمام مبله بسیار لوکس درعباس‌آباد جهت اجاره بخارجیان بیواسطه تلفن ۷۷۷۱۸۸

ساختمان نوساز مدرن

باشوفاژ روشن و آسانسور و حیاط بزرگ ۳۰۰ متر گاراژ سرپوشیده با ۹ آپارتمان ۴ اطاقی و یک مغازه آماده اجاره داده میشود تلفنهای ۷۹۵۷۷۱ و ۷۹۱۵۵۴

مورد نیاز اجاره

بوجه

تعدادی ویلا همکف واپارتمان برای مهندسین‌ودیپلمات‌خارجی موردنیاز است ۶۲۳۶۷۴ ـ ۶۲۷۴۵۵

مورد نیاز فوری بتعدادی ویلا و طبقه همکف با استخر و بدون استخر جهت سکونت خارجیان برای اجاره ـ نیازمندیم تلفن های ۸۵۳۸۵۳ و ۸۴۸۴۲۴

آپارتمان مجردی دواطاقه با حمام آشپزخانه تلفن حوالی آریامهر ببالا نیازمندیم تلفن ـ ۶۵۱۰۷۳ـ۷۵ ـ ۸صبح تا ۲بعد ازظهر دکتر روشنی
۱ـ۲ آ ـ ۱۶۷۴۶

خارجی اجاره میکند

چند خانواده خارجی به ویلاو آپارتمان درشمال شهروشمیران احتیاج‌دارندلطفاهرروز ازساعت ۹الی ۷بعدازظهر با تلفنهای ۸۲۰۵۳۷ و ۸۲۲۴۹۸ تماس بگیرید .
آ ـ ۱۷۳۵۲

برای یک خانم مسن ۶۵ساله یک یا ۲ اطاق مورد نیازاست تلفن ۸۷۵۳۴۸
۱ـ۲ آ ـ ۱۷۳۹۷

نیاز به اجاره

هرنوع آپارتمان یاخانه خودرا توسط خانم آمریکائی اجاره دهید تلفن ۷۷۳۶۵۲
آ ـ ۱۶۷۵۳

بیک اطاق مستقل آپارتمان‌جهت اجاره یارهن احتیاج است‌تلفن ۳۰۴۸۵۷ ـ ۵الی۹عصر .
آ ـ ۱۲۰۴۹

یک کارخانه قالیشوئی کوچک یامتوسط برای خرید یااجاره به قیمت مناسب مورد احتیاج است تلفن ۵۳۹۶۴۲ ازساعت ۱۰الی۱۲ صبح .
۱ـ۳ آ ـ ۱۷۱۹۴

مورد نیاز طبقه اول‌یاویلاجهت اجاره بخارجیان تلفن ۸۴۹۶۲۵
آ ـ ۱۴۳۳۲

یک اطاق دانشجوئی‌برای‌دونفر مورد نیاز است تلفن ۳۶۳۸۴۹

برای‌اجاره بخارجیان

بتعدادی آپارتمان طبقه اول و دوم درشمیرانات نیازمندیم ـ ۷۵۳۵۳۴

مورد نیاز برای خرید

زمین

اراضی تهران پارس خریداریم ۷۸۰۰۶۱

زمین تهران‌پارس خریداریم‌تلفن ۷۹۳۰۲۰

مقداری زمین صنعتی در جاده مازندران منطقه تهران پارس نیازمندیم تلفن ۷۶۵۰۴۹

بنگاههای معاملات املاک

زمینهای صنعتی وانبار وکارخانه در غرب‌تهران خریدار و فروشنده‌ایم تلفن ۹۵۹۷۵۵

خرید فروش و اجاره املاك شمیران ۸۷۱۱۵۳

بورس املاك شمیران

دفتربراتی: ۸۷۲۵۷۵ـ۸۷۷۸۷۵

زمینهای ونک، ولنجک ، دره قشلاق ، زعفرانیه را خریداریم ۶۸۰۱۳۶

معاملات پول

پول موجود

پول شرطی موجودتلفن ۹۲۷۳۰۰ رستگار

پول شرطی موجود تلفن ۳۱۹۰۶۷ و ۳۱۶۸۸۵

پول

نیاز پولی شما را در مقابل

چک

ودر مقابل هرنوع

اتومبیل وتلفن

فوراپرداخت‌مینمائیم تلفن

۶۶۰۴۰۰
۶۶۹۷۰۰

آدرس شاهرضامقابل‌سینمادیانا پلاک ۱۶۲ طبقه‌سوم‌شرکت‌اوروا

پول فوری با سود بانکی در مقابل خانه ۹۲۸۴۶۵

وام‌درمقابل چك کارمندی

۶۶۳۳۳۱

پول شرطی از ۲ میلیون ریال ببالا موجود یاکپور ۶۶۴۶۱۸۰ـ۶۶۲۲۶۳ـ۶۶۰۲۰۰

پول ارزان فوری ۸۲۲۶۵۹

باچک وام بکارمندان وتجار از هزار تا ۵۰ هزار تومان بدون ضامن فوری ۷۹۳۹۰۶

مرکز دادوستد پول

روی ملک فوری ۸۴۵۵۴۴

وام درمقابل ملك . تلفن، مرش وقبض بانك کارگشائی ۴۴۹۸۱

خانه پول ـ فرح‌شمالی مرکز معاملات پول تهران ۸۴۸۳۸۸

پول شرطی فوری جهت خانه و مستغلات ۸۳۰۸۳۵

مورد نیاز

پول شرطی درمقابل خانه فورا نیاز ۹۲۰۸۲۹

پول شرطی مورد نیاز تلفن ۳۱۹۰۶۷ و ۳۱۶۸۸۵

پول روی خانه شمال شهر فوری نیازمندیم

تلفن ۷۶۳۸۷۹

پول شرطی در مقابل خانه شمال شهر از ۵۰۰ هزار الی ۳ میلیون تومان فورا نیازمندیم تلفن ۹۲۸۴۶۶

یك میلیون و هشتصد هزار تومان مورد احتیاج است تلفن ۷۹۱۵۵۴ و ۷۹۵۷۷۱

پول شرطی نیازمندیم ۸۲۲۶۵۹

قبوض

قبوض مرحله سوم اصلاحات ارضی خریداریم‌نیلچی ۶۶۷۱۰۸

خرید اوراق قرضه‌دولتی و قبوض مرحله سوم و قبوض شهرداری ۴۵۹۵۷

معاملات تلفن

به نفع شماست قبل از خرید و فروش تلفن با ۸۵۳۰۳۱ تماس بگیرید.

خرید و فروش تلفن

۳۱۷۴۳۷ اسلامبول کمپانی ۱۷ و ۲

تلفن ۳ و ۷ و ۶۲ خریداریم ۳۰۳۲۳۷

خریدوفروش هرنوع تلفن ۸۹۴۰۵۰

فروشنده تلفن ۳۰۳۰۱۵

خرید و فروش تلفن ۶۶۲۰۶۶۲

خریدار تلفن ۳۰۳۰۵۱

خرید و فروش تلفن ۶۶۱۸۱۸

خرید و فروش تلفن ۴۷۶۱۲

تزئینات ودکوراسیون

کاغذدیواری آلمانی موکت مخملی ونمدی

پلاستر

(باشرایط دلخواه شما)

نمایشگاه مرکزی: چهارراه امیراکرم

۶۶۶۶۶۱ـ۶۶۶۶۶۵
۶۶۸۸۳۳ـ۶۶۸۸۳۲

شعبه گیشا ۶۳۲۹۱۴ ـ ۶۳۱۹۴۷

شعبه باغشاه ۶۶۰۷۷۲

نمایشگاه تجریش ۸۷۴۳۰۲

سنجاقک

فقط باروزی ۲۵ ریال محل کار و منزل خودتان را با کاغذ دیواری و موکت تزئین فرمائید . تلفن ۶۲۱۹۷۶

تخلیه چاه فاضلاب

تخلیه چاه فاضلاب و توالت و سپتیك‌تانك وموسپتنك وساختمان آنها و کانال کشی و حفر چاه با دستگاه موتوری

شرکت ایران شوشتر ۸۳۰۷۲۲ ـ ۸۲۹۵۵۶

آگهی مزایده

شرکت سهامی ایران سربروس مقداری از لوازم برقی خودرا از طریق مزایده بفروش می رساند شرکت کنندگان در مزایده میتوانندجهت اطلاع از شرایط مزایده با تلفن ۸۳۹۹۶۶ و ۷ تماس حاصل فرمایند .

آگهی استخدام

مهندسین مشاور سردار افخمی جهت نظارت طرح ساری احتیاج به‌یکنفر مهندس ناظر سیویل یا معمار با حداقل ۵ سال سابقه کار یکنفر تکنیسین آشنا بکار متره با حداقل ۵ سال سابقه کار و دو نفر کمك‌ناظر با ۴ سال سابقه کاردارد. تلفن : ۹ـ۸ـ۶۸۱۳۳۷

آگهی استخدام

شرکت ساختمانی پرسیزیون‌برای کارگاههای خود در شهرستان مسجدسلیمان عده‌ای‌حسابدار کمك حسابدار ـ صندوقدار ـ انباردار ـ که حداقل ۳ سال سابقه خدمت در کارگاه داشته باشد با حقوق مکفی استخدام مینماید . واجدین شرایط به تلفن های شماره ۸۲۹۱۱۲ و ۸۲۷۲۲۳ و ۸۳۷۲۲۰ مراجعه نمایند.

یك سری خانه‌های ویلائی مدرن و لوکس درمهرویلا درسمت شمال آخرین خروجی اتوبان کرج ساخته شده جهت بازدید و فروش آماده میباشد .

۱ـ آسایش و آرامش محیط خانوادگی شما دور از جنجالها و الودگی های شهری فقط در هوای پاکیزه و سالم شهرك مهرویلا و ساختمان هایلوکس و زیبای‌آن‌میسراست.
۲ـ با مناظر باشکوه و محیطی ساکت وفاصله حداکثر نیمساعت تا تهران
۳ـ دارای چهاراطاق‌خواب
۴ـ سالن پذیرائی بزرگ و ناهارخوری
۵ـ هال بزرگ
۶ـ آشپزخانه وسیع و بسیار مجهز و شیك با کاشی های زینتی و قفسه‌های فلزی .
۷ـ حمام و سرویس مدرن
۸ـ پاسیو
۹ـ کاغذ دیواری
۱۰ـ لوله‌کشی شوفاژ و کانال‌کشی کولر
۱۱ـ آب لوله‌کشی و برق منطقه‌ای
۱۲ـ باسند مالکیت عرضه و اعیان
۱۳ـ روی‌زمین های به قطعات ۳۹۰متری با ۲۸۰ متر زیربنای یك‌طبقه
۱۴ـ شرایط سهل وام بانکی
۱۵ـ خواهشمنداست برای خریدو بازدیدهرهفته روزهای جمعه در محل ساختمان ها واقع‌در مهرویلای‌کرج انتهای اتوبان‌خیابان بزرگمهر پلاك ۱۱۰مراجعه فرمائید .

برای ترتیب دادن روزوساعت بازدید خود میتوانیددرتهران‌قبلا تلفنهای ۹۳۶۱۶۴ ـ ۹۳۶۱۶۵ ـ ۹۳۲۶۱۹ و یا دفترساختمانها : اول جمشیدآباد شمالی طبقه فوقانی بانك صادرات ساختمان‌آقای نجفی تماس حاصل فرمائید . ساعات کار از ۹ صبح تا ۱ بعدازظهرهمه روزه باستثنای جمعه‌ها .

عده‌ای از دانشجویان دانشگاه تهران جهت اجاره احتیاج به‌منازل ارزان قیمت دارند

دارندگان منازل جهت کسب اطلاعات و تکمیل پرسشنامه ، میتوانند به اموردانشجوئی‌دانشگاه تهران واقع در خیابان ۲۱ آذر مراجعه و یاباتلفن های ۹۳۴۵۰۰ ـ ۶۱۱۲۲۷۰ ـ ۶۱۱۲۶۶۹ تماس حاصل نمایند . م‌الف ۱۲۶۴۲ ۱ـ۲۸

یک شرکت ایرانی که بامشارکت بانک توسعه کشاورزی

وشرکتهای فرانسوی وآمریکائی در ایران شاغل است

درنظر دارد واحد دامپروری مهمی احداث کند و در جستجوی مالکی است که زمین آبیاری‌شده (درحدود دویست هکتار) داشته باشد وبخواهد :
ـ به عنوان مشارکت زمین خود را درمقابل سهم الشرکه در اختیار شرکت بگذارد .
ـ یازمین خودرا بفروشد یااجاره دهد

علاقمندان لطفا به نشانی شرکت ایرفرام‌میدان ونك خیابان خشایار شماره ۵۱ تلفن ۶۸۴۸۱۳ مراجعه فرمایند . ۱ـ۳

یک شرکت معتبر بین‌المللی داروئی درتهران احتیاج به‌تعدادی کمک حسابدارویک نفر تحصیلدار دارد

ساعت کار از ۷٫۵ الی ۲٫۵ بعد از ظهر از متقاضیان خواهشمنداست سوابق کارومیزان حقوق درخواستی خودرابه‌صندوق پستی ۱۴۳۵ـ۱۱ امور مالی ارسال فرمایند .

مورد نیاز اجاره

شرکت سهامی ویتانا جهت خود و گروه های وابسته احتیاج باجاره یك ساختمان نوساز ۵ تا ۷ طبقه‌با تهویه مطبوع وآسانسورکه‌دارای پارکینگ اختصاصی باشد در حد فاصل خیابان‌تخت‌طاوس تا میدان ونك دارد . کسانیکه ساختمانی با مشخصات فوق دارند لطفا همه روزه از ساعت ۱ تا ۴ بعداز ظهر با تلفن ۵۲۵۸۰۰ آقای کریم‌زاده تماس بگیرند .

لازار

آموزشگاه زبان انگلیسی

برای‌ترم جدید نام‌نویسی مینماید

نشانی : امیرآباد شمالی ، بالاتر از جایگاه بنزین ، روبروی بانك تهران ساختمان ناهید تلفن ۶۳۳۶۰۸

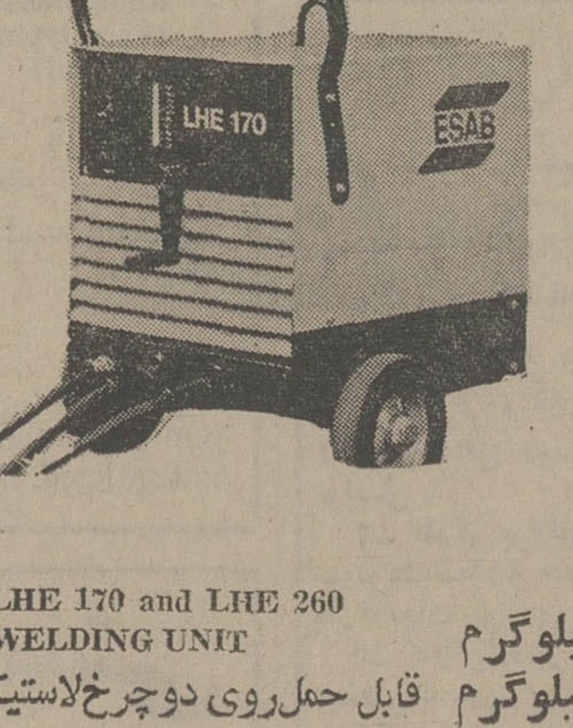

LHE 170 and LHE 260
WELDING UNIT

قابل حمل روی دوچرخ لاستیکی

چرا از رکتیفایر برای کارهای جوشکاری استفاده نشود ؟ ما اطمینان داریم که این ماشین کارهای جوشکاری شما را بطریقی بسیار مطلوب انجام خواهد داد .

در دواندازه :
۱۷۰ آمپر DC
۲۶۰ آمپر DC
(با برق ۲۲۰ر۳۸۰ر۴۱۵ ولت AC)

وزنها بترتیب :
۷۵ کیلوگرم
۱۰۰ کیلوگرم

تحویل: از انبار تهران
گارانتی: یکسال‌تمام
قطعات یدکی و سرویس : درتهران

برای اطلاعات بیشتر لطفا با شماره های زیر تماس بگیرید.
ساعات کار ۷:۳۰ الی ۱۶:۳۰ بغیر از روزهای پنجشنبه و جمعه

۶۶۱۶۸۷
۶۶۴۶۷۲

ESAB Iran co.

شرکت ایساب ایران ـ سهامی خاص
تهران ـ خیابان رودسر ـ شماره ۲۵

استخدام راننده

شرکت بین‌المللی پارس کانتینر باحقوق مکفی بتعدادی راننده پایه یك نیازمنداست. خیابان ثریا پلاك ۱۳۰ طبقه سوم

شرکت ساختمانی فسان

بمنظور گسترش فعالیت های خود در رشته های داربست فلزی ـ قفسه‌بندی و کفراژ فلزی احتیاج بیکنفر سرپرست نقشه‌کشی دارد .

شرایط داوطلب
۱ـ حداقل ۵ سال تجربه در امور ساختمان های بتونی و فلزی .
۲ـ داشتن تحصیلات عالی و یا حتی‌المقدور داشتن مدرک تکنیسین (فوق دیپلم)
۳ـ بمنظور فراگیری و گرفتن اطلاعات‌لازم‌از متخصص فرانسوی داوطلب می‌بایستی بزبان فرانسه آشنائی داشته باشد .
۴ـ این شغل لزوم تماس‌های مستقیم و یا مراجعه به ارباب رجوع را ایجاب مینماید .
میزان حقوق با توجه به سابقه‌کار و اطلاعات‌داوطلب دراین زمینه پرداخت خواهد شد .
آدرس ـ تهران ـ خیابان آناتول فرانس شماره ۹۹ تلفن ۶۵۷۷۲۸

آگهی استخدام

شرکت آب معدنی ایران افراد زیر را با حقوق مکفی استخدام می‌نماید:
۱ـ چند نفر راننده‌پایه دوم شخصی
۲ـ چند نفر فروشنده با داشتن ضمانت
۳ـ چند نفر کارگر ساده
داوطلبان به جاده تهران‌نو جنب پمپ‌بنزین شرکت آبمعدنی ایران مراجعه کنند ۱ـ۳

خانه شمارا بخارجیان اجاره میدهیم

مؤسسه نیازمندیهای خارجیان
خانه بخارجیان اجاره میدهد
۸۳۰۰۸۲ ـ ۸۳۰۰۸۱
۸۲۱۷۲۳ ـ ۸۲۱۸۱۱
۲۶۱ تخت جمشید مقابل سفارت آمریکا

مؤسسه امپایر ۷۷۷۵۰۰
خانه بخارجیان اجاره میدهد
۷۷۸۹۵۵ـ۷۷۲۲۲۲

مؤسسه امور خارجیان
مرکز اجاره تخت جمشید جنب بهار ۵۰۳
۷۵۱۷۸۲ـ۷۵۲۳۵۸

سازمان مسکن پارس
مرکز ۸۵۳۸۵۳
۸۴۸۴۲۴
اجاره ۸۵۷۵۸۵
بخارجیان

تهیه مسکن کورش

مرکز اجاره‌خانه ویلا ومحل‌کار به‌خارجیان وایرانیان ۸۵۳۷۳۶ و ۸۴۷۹۸۲

آژانس بین‌الملل

آپارتمان و ویلای شما را به خارجیان اجاره می دهد ۸۳۰۸۴۱ـ۸۳۰۸۴۲ ۸۳۰۸۴۳

مرکز اجاره به خارجی وایرانی وزیری
VAZIRI
833912 846163
974525 856174

تلفن ۴۰۰۰۰

اجاره بخارجیان و فروش ویلا

مؤسسه ظفر ZAFAR
اجاره فوری
خانه بخارجیان اجاره میدهد
آپارتمان یا ویلای شما
تلفنهای ۷۷۷۷۴۶ ـ ۷۷۸۵۸۹

بخارجیان

خانه های ویلائی با آپارتمانی خصوصا طبقه اول مبله و غیر مبله شما را در شمال شهر.

ونك ، پهلوی ، الهیه، جردن، داودیه ، جاده قدیم دروس ـ سلطنت‌آباد .

با تضمین تخلیه و عدم خرابی به مدت دلخواه شما فقط به خارجیان اجاره می دهیم تلفن ۷۷۶۶۲۵ و ۷۷۳۴۶۶

ا ـ ۱۷۴۶۲

آپارتمان ، ویلافروشی

واجره بخارجی ۸۳۱۲۴۹

سازمان نیازمندیهای خارجیان
خانه شمارا اجاره میدهد
۸۲۳۱۵۵ ـ ۸۲۳۹۳۹
۸۲۸۱۰۶

دفتر خدمات خارجی تاپ
۸ صبح ۸ شب
تلفن ۶۸۳۶۴۲ ۶۸۰۶۰۱

پیشتاز
پیشتاز اجاره به‌خارجیان
۳۱۷۷۴۲

سازمان نیازمندیهای مولیس
تلفن ۶۲۳۷۴۶ـ۶۲۷۳۹۴
مرکز اجاره ـ خرید وفروش هرنوع منزل ـ آپارتمان

شرکت هماهنگی خدمات

شخ.صا بانوسط اژانس مورد نظر مشخصات‌دفاترکار ومحلهای مسکونی رامنحصرا برای اجاره بخارجیان به دایره منازل‌این شرکت اعلام فرمائید تلفن ـ ۶۲۲۴۷۰ ـ ۶۲۲۴۳۰

خانه های ویلائی و آپارتمانی اجاره بخارجیان ۷۷۶۶۲۵ و ۷۷۳۴۶۶

خانم قمر مشیری معاون فنی سازمان رفاه ناشنوایان

دانش آموزان باید از نظر شنوائی وبینائی آزمایش شوند

خانم قمر مشیری معاون‌فنی سازمان رفاه ناشنوایان

در ایران حدود ۴۰۰ هزار ناشنوا وجود دارد

ازدواجهای فامیلی مهمترین ناشنوائی مادرزادی است

طبق آمار سازمان ملل‌متحددر ایران حدود ۴۰۰هزار نفرناشنوا وجود دارند در حالیکه تعداد مدارس و آموزشگاهها برای‌این عده از انگشتان دست تجاوزنمی کند.

خانم قمر مشیری معاون فنی سازمان ملی رفاه ناشنوایان که به تازگی از هفتمین کنگره‌بین‌المللی ناشنوایان در آمریکا بازگشته است در سخنرانی که در کارگاه حرفه‌یی ناشنوایان برای اعضاء باشگاههای لاینز انجام داد، ضمن بیان مطلب‌فوق افزود:

ازدواج های فامیلی یکی از عوامل مهم ناشنوایی مادرزادی است با این حال نباید نقش بیماریهایی نظیر سرخك ،شوك های ناگهانی ، صدا های بیش‌از اندازه بلند و ضربه های شدید راکه موجب کری می شوند فراموش کرد.

خانم مشیری اضافه کرد: ناشنوایی بخودی خود بیس ازیك ضایعه حبسی نیست ولی‌بعلت‌اینکه يك فرد ناشنوا دچار لالی نیز‌می شود بزرگترین نقص جسمی ويك ضایعه اجتماعی بشمار می آید. نداشتن زبان یعنی تنهاوسیله تفهیم مطالب بدیگران ارتباط محیط اطراف را با انسان ناشنوا قطع می‌کند.

تشخیص سریع

خانم مشیری‌در دنباله‌سخنرانی خود افزود:

تشخیص سریع ناشنوایی از مراحل اولیه و موثر کمك بـه ناشنوایان است برای این‌منظور کلینیك شنوایی و گفتار بوجود آمده که وظیفه تامین خدمات درمانی و پیشگیری را در مورد اطفال از بدو تولد تا ۱۲سالگی بعهده دارد.

از طرف این کلینیك فرم‌هایی در اختیار زایشگاهها و بیمارستان ها قرار گرفته است که بمحض تولد طفل معاینات لازم از نظر شنوایی روی نوزاد انجام شود. زیرا در بسیاری از موارد اگر اختلالات‌مربوط‌به‌شنوایی‌زود تشخیص داده شود، شخص‌کرو لال که باقی مانده‌یی ازشنوایی دارد می تواند بوسیله سمعك میزان شنوایی خود را بالا برده‌و حتی شنوایی کامل را بدست آورد.

روی این اصل لازم‌است‌وزارت آموزش وپرورش برنامه‌یی برای آزمایش اجباری شنوایی ،بینایی در مدارس اجراء کند. این امر برای موفقیت های بعدی اطفال اهمیت زیادی دارد چه بساديده شده که در مدارس ما دانش آموزی چند سال در يك‌كلاس مردود می شود و اولیاء مدارس و دانش آموز، این مردودی ها را به حساب تنبلی و کم هوشی و لاقیدی او می گذارد در حالیکه این دانش آموز ممکن است به خاطر سنگینی گوش یاضعف بینایی از تحصیل‌عقب مانده‌باشد

خانم مشیری‌در دنباله‌سخنرانی خود اضافه کرد:

کودك سالم از دو سالگی‌حرف زدن را شروع می کند و بر اثر شنیدن مداوم کلمات هنگامیکه به سن ورود به مدرسه می رسد حدود ۵۰۰۰ کلمه می داند در حالیکه کودك ناشنوا زمانی که به سن مدرسه رفتن می رسد ممکن است فقط سه کلمه بداند.

آموزش کرولالها

خانم مشیری در باره آموزش کرولالها گفت:

باآنکه مدت ۵۰ سال از شروع آموزش کرولالها درایران می‌گذرد و ناشنوایان اولین‌گروه از معلولان هستند که ازآموزش برخوردار شدند، هنوز تعداد ناشنوایان با سواد در کشور ما از يك درصد کل جمعیت‌ناشنوا تجاوز نمی کند و تاکنون تنها دو نفراز میان‌ناشنوایان‌توانسته‌اند به دانشگاه راه یابند در حالیکه این رقم در بین افراد نابینا از سی نفر متجاوز است.

این امر بعلت مشکلات گوناگونی است که درراه‌آموزش ناشنوایان وجود دارد زیرا تعلیم وتربیت آنان بصورت بطئی انجام‌می شود.

گزارش مددکاران ما از وضع مادی و خانوادگی ناشنوایان نشان می دهد که ۹۹ درصد این افراد از خانواده های بی بضاعت و بی سواد هستند.

تعداد مدارس کنونی‌چه‌مدارس باغچه‌بان و چه کارگاهها و آموزشگاههای حرفه‌یی مربوط به سازمان رفاه ناشنوایان تکافوی افراد ناشنوا را نمی کند بنابراین باید برای گسترش این مدارس اقدام شود.

خانم مشیری سپس به‌مشکلات مالی اشاره کرد و گفت: بـا آنکه بودجه سازمان‌رفاه ازبودجه کل کشور تامین و کمکهای فراوانی از سایر دستگاهها به این سازمان می شود ولی بازهم احتیاج به بودجه بیشتر برای گسترش وتامین نیازهای‌ناشنوایان لازم است.

مثلا در حال حاضر یکی از برنامه هایی که باید اجرا شود ایجاد آموزشگاههای شبانه‌روزی برای کودکان ناشنوا است که احتیاج‌به بودجه هنگفتی دارد. در حال حاضر جز مـدرسه نظام مافی که وابسته به آموزش و پرورش است مدرسه شبانه‌روزی برای ناشنوایان وجود ندارد.

از سوی دیگر تعداد مدارس مخصوص ناشنوایان‌باید‌گسترش یابد تا بتواند تمام افرادناشنوای کشور را تحت آموزش قـرار دهد.

علاوه براین باید در مراکز استان ها، شهر های کوچـك مراکزی برای آموزش وتعلیم‌نو جوانان و اطفال کرولال ایجاد شود.

برخورد اجتماع

خانم مشیری سپس به اهمیت نحوه برخورد مردم با ناشنوایان اشاره کرد و گفت:

بی‌اطلاعی افراد جامعه درباره ناشنوایان یکی از مشکلات‌بزرك ناشنوایان است و جامعه باید توجه داشته باشدکه افرادناشنوا نمی‌توانند مانند افراد عادی‌مطالب دیگران را درك کنند و درنتیجه باید برای تفهیم مطالب به‌يك فرد ناشنوا مداراونرمش بیشتری نشان داد.

بخصوص در موقع استخدام ورود افراد ناشنوا به اجتماع‌باید به این مساله توجه شود و کار فرمایان بدانند که اشخاص کرو لال بعلت عدم ارتباط نمی توانند دستورات و قوانین را بسرعت‌درك واجرا‌کنند.

خانم مشیری در پایان‌به سایر برنامه های‌سازمان رفاه‌ناشنوایان اشاره کرد و گفت:

از جمله برنامه دیگر فرستادن گروهی ازنو جوانان ناشنواهمراه با چند مربی و معلم به‌کلینیك گفتار آمریکا است تاضمن‌اینکه اطفال ناشنوا با یکدیگرهمزیستی و همکاری می کنند مربیان‌آنها نیز در این کلینیك دوره های آموزش ویژه‌یی را طی کنند.

علاوه بر این برنامه ، يـك گروه کار آموز دیپلمه نیز به آمریکا فرستاده‌خواهند شدکه‌در رشته سنجش میزان شنوایی و تکنیسین‌تعمیرسمعك‌تحصیل‌خواهند کرد و پس از مراجعت از این افراد در واحد های سیار سازمان رفاه ملی‌ناشنوایان استفاده‌خواهد شدو این افراددر مدارس مختلف شنوایی دانش آموزان راآزمایش خواهند کرد و در صورت‌برخورد با نقیصه در شنوایی دانش‌آموزی او را به پزشك متخصص معرفی خواهند کرد.

جوانان دانشمند امیدبشریت درتوسعه علمند

جنبه های‌اجتماعی ،فرهنگی علوم وتکنولوژی در جریان توسعه ونقش دانشمندان و مهندسان جوان،نام‌سمپوزیومی است که از روزشنبه درتهران آغاز بکار کرده‌است تشکیل چنین سمپوزیومی در تهران برای نخستین بارعلمی می شود و بویژه از این نظرقابل اهمیت است که بتصور عام جوانان به کار های علمی تن درنمی دهند وامور غیرعلمی وتفریحی راترجیح میدهند.

شاید همین مسئله باعث شده است که در دستور کـار سمپوزیوم‌تهران‌به نقش‌جوانان درجریان‌توسعه علم‌وتکنولوژی اهمیت خاص‌داده شده است.

دکتر عبدالحسین‌سمیعی وزیر علوم و آموزش عالی که برای جمع‌شرکت‌کنندگان ۱۲ کشور سخن میگفت اشاره کرد که باتوجه به نقش مهم جوانان دراشاعه روح علمی ایفا می کنند باید تلاش در راه ایجاد تفاهم نسبت به‌پیشرفتهای‌علمی واشاعه روح علمی به‌جوانان تاکید وتوصیه کرد.

دانشمندان بین المللی در سمپوزیوم یونسکو در تهران

سمپوزیوم یونسکو در تهران مدعی شد جهان با بحران غذائی مـواجه نیست

یاریهای علم و تکنولوژی

سپس دکتر ماگنوس پایك سخنرانی جالبی باعنوان‌حدود یاری های علم وتکنولوژی به جامعه بشر ایراد کرد و گفت علم وتکنولوژی جـوامع صنعتی را از سود های‌بزرگ برخوردار ساخته‌است درسایه علم وتکنولوژی است که‌ماشین آلات پیچیده‌و مدرن‌نظیرموتور اتومبیل ، تجهیزات الکتریکی در انواع‌مختلف تکمیل‌و مورد استفاده بشر قرار گرفته است همچنین منسوجات و الیاف مصنوعی و ایجادتلفن، رادیو، تلویزیون، ساختمانهای مدرن جاده ها همه وهمه انشعابی ازعلم وتکنولوژی است‌تولید- پخش وطی مراحل مختلف کالا از ابتدا تامرحله مصرف،بسته بندی مواد غذائی توسعه و گسترش پیدا کرده واز این رهگذر ازبروز واشاعه‌بسیاری ازبیماریها جلوگیری‌بعمل‌آورده است تمامی این موهبتها وبا آسایشی که درزندگانی بشر امروز پدیدار گشته در سایه علم‌وتکنولوژی وکاربرددرست آنها برای شهروندان جوامع بشری میسرگردیده است.

اما ازسوی دیگر پیگیری سود های مادی بعنوان یکی ازهدفهای اصلی‌اجتماعی حتی درجوامع نسبتا باثبات تر و پیشرفته ترغرب موجب‌گردیده که ارزشهای شناخته شده‌قبلی دچار ازهم گسستگی شود‌به عبارت دیگر ماتریالیزم یا ماده گرائی بصورت یکی از هدف های‌ناخواستنی‌اجتماعی‌جلوه‌گر شده است بادرنظر گرفتن‌این واقعیت که کشور های درحال توسعه باید دراین زمینه تعمق بعمل آورده و نگذارند علـم وتکنولوژی بارزشهای شناخته شده فرهنگی واجتماعی آنها لطمه وصدمه وارد آورند.

علم ورابطه آن با تغذیه

بیولوژی‌بکار برده‌شده‌جهت ازدیـاد انواع جدیدحبوبات ودیگر محصولات ونیز تولید انواع بهبود یافته علوفه برای حیوانات و دامها و نیزتوسعه و تکمیل‌کودهای مصنوعی‌انواع امشی‌ها واستفاده‌از فنون‌مهندسی برای تکمیل و توسعه ادوات زراعی جهت ازدیاد تولید مواد غذائی در قرن اخیر در خدمت جوامع بشری قرار گرفته‌اندارقام صحیحی در دست است کهنشان میدهد در حال حاضر دنیا بحرانی بنام بحران مواد غذائی را پشت سرگذارده و در دهه آینده تلاشهای مبذوله در این زمینه اثرات مثبت بیشتر دربی خواهد داشت.

در مورد رابطه علم وبهداشت باید در نظر گرفت که کشفیات نابغه علم پزشکی لوئی پاستور در زمینه میکروب‌شناسی انقلابی در زمینه دانش بشر نسبت به‌علم و بهداشت و نیز ایجاب‌مصونیت در برابر بیماریهائیکه تا قبل از کشفیات پاستور مرگبار وکشنده بودند پدید آورد.

رابطه دانشمندان‌جوان با علم تکنولوژی

«ا- ان- خولودیلین» دارای دکتری در علوم ، طی سخنانی‌در سمپوزیـوم زیـر عنوان نقش پیشرفت علوم بشری گفت علم در جهان کنونی با همکـاری دانشمندان‌جوان‌سمپوزیوم حاضر را در زمینه جنبه‌های علم و تکنولوژی در فراگرد توسعه و گسترش‌ونقش محوله‌بدانشمندان و مهندسان جوان تشکیل داده است.

دکتر خولودیاین‌در سخنرانی مفصل و مبسوط خود ضمن بررسی جنبه‌های مختلف رابطه دانشمندان جوان با علم و تکنولوژی و نقش آنان درپیشبرد و گسترش زمینه‌های علوم و تکنولوژی گفت علم تکنولوژی بصورت یکی از بزرگترین امیدها وآرزوهای بشری جهت سریعتر کردن گامهای پیشرفته در زمینه های مختلف درآمده است وی اضافه کرد مشکلات مربوط به نتایجی که از پیشرفت علوم‌بدست آمده باید مورد مطالعه وبررسی دقیق قرار گیرد.

جلسات عمومی دانشگاه تربیت‌معلم

دانشگاه تربیت معلم برای آشنائی اعضای هیات علمی با پیشرفتها ومسائل‌جدید هرماه‌یکجلسه عمومی تشکیل‌خواهد داد و طـی این جلسات اعضای هیات علمی درجریان امور دانشگاه قرار می گیرند و بحث و تبادل نظر در باره مسائل مختلف اجتماعی و تربیتی انجام میگردد.

این دانشگاه در سال تحصیلی جدید علاوه بر استادان داخلی از گروهی از استادان خارجی مخصوصا استادان دانشگاه کالیفرنیا برای‌ایراد سخنرانیهائی دعوت بعمل خواهند آورد.

شرکت ایران پالاگر
فروش و نصب انواع کاغذ دیواری، موکت، پرده و پرده کرکره تلفنهای
۷۵۵۷۷۹ و ۷۵۷۳۶۹

تزئینات ملکی
کاغذ دیواری متری ۲۰ ریال
موکت متری ۲۰ تومان ودیگر تزئینات ۹۶۰۶۰۵ و ۹۵۸۹۸۸

باروزی ۳ تومان
موکت کاغذ دیواری پرده‌کرکره آفاف منزل‌تزئینات‌بیتا۵۲۶۶۳۳
۱-۲۰ آ- ۱۶۸۵۳

برای ساختمان شما

پاکتان
انجام کلیه امورنظافتی نقاشی و دکـوراسیون ساختمان ۸۳۸۱۷۲ و ۷۵۴۷۵۳

صادکو
فروش و نصب سقفهای کاذب تلفنهای ۸۱-۷۶۱۲۸۰

قابل‌توجه دارندگان‌زمین
مهندسین باتجربه زمین شما را بمدت کمتر از ۳ماه تبدیل به‌یك خانه و آپارتمان مینمایند‌تلفن ۷۷۷۲۲۵

تکنو راه
مرکز تولید و پخش مصالح ساختمانی‌برای‌تهران‌وشهرستانها تحویل‌فوری۸۴۶۵۲۸و۸۴۶۱۲۳
۵-۱ آ- ۱۷۳۳۱

شرکت ایران پالاگر
نقاشی داخل ونمای ساختمان ۷۵۵۷۷۹ و ۷۵۷۳۶۹

تعمیر - اسفالت‌ونقاشی
۶۲۵۷۳۲

کانال‌کشی ساختمان ۷۹۳۸۹۷

عایق وآسفالت
شمیران -قلهك - تلفن
۸۶۱۳۲۷

چکه‌سقف
ایزولاسیون پشت بام بدون خرابی ،اسفالت‌و قیر گونی ۷۵۰۶۳۴

شرکت ایران پالاگر
نظافت کلیه قسمتهای‌ساختمان ۷۵۵۷۷۹ و ۷۵۷۳۶۹

موبیتکس
مدرن ترین نما برای ساختمان شما
۴۵۳۹۴

بیارمندیهای اطلاعات تلفنی آگهی میپذیرد تلفنهای ۳۱۱۲۲۴-۳۱۱۲۲۵ ۳۱۱۲۲۹-۳۱۱۲۳۰

رخ تولید کننده انواع سنگ نمره شده جوشقان تلفن ۹۷۸۸۹۵

تخلیه‌چاه
۳۰۰ تومان
۹۳۵۲۸۶

آسفالتکاری
وتعمیر ساختمان
۹۲۴۳۸۰

تخلیه‌چاه
۵۳۴۴۲۲ و ۵۳۷۸۱۷
۵۳۸۳۲۷ متر مکعب
۲۰ تومان

تخلیه چاه
اداره دولتی متری ۱۰تومان
۵۴۸۱۶۸

لوله کشی گاز با تائید شرکت ملی گاز تلفن
۹۲۴۳۸۰

لوله‌بازکنی
لوله‌بازکنی ولوله‌کشی مقدم ۹۲۵۳۷۴

لوله بازکنی فقط ۲۵ تومان
فوری یکساعته ۷۶۵۲۴۴

لوله بازکنی یکساعته فوری تلفن ۹۲۴۳۸۰

لوله‌بازکنی ولوله‌کشی
دروازه‌دولت ۸۲۷۴۰۸

تخلیه چاه توالت و لوله بازکنی
۵۳۱۵۵۰

لوله بازکنی‌فوری سعدی تلفن ۳۵۵۴۷۳

لوله‌کشی گاز
توسط شرکت مهندسی لوبك طبق استاندارد شرکت ملی گاز ایران
۶۲۹۸۳۲

لوله‌کشی گاز پذیرفته میشود
۸۴۶۱۲۳ و۸۴۶۵۲۸

لوله‌کشی گاز منازل وتاسیسات
خدمات مهندسی گاز ۶۶۵۵۹۰

لوله بازکنی لوله‌کشی روزولت ۴۷۱۴۳

گمشده
کارت مالکیت موتور سیکلت یاماها ۱۱۵۸ تهران ۳۶ اصفر وکیلی مفقود گردیده از یابنده تقاضا میشود باتلفن ۸۲۶۹۸۵ تماس بگیرد.

آگهی فقدان‌پروانه مالکیت خودرو
آقای قربان عبداللهی کارت مالکیت موتورسیکلت شماره ۲۸۴۸ تهران ۴۰ را مفقود و تقاضای صدور مجدد آنرادارد مراتب درسه نوبت هرده روز یکبار آگهی میگردد در صورت عدم اعتراض ده روز پس از نشر این آگهی المثنی مربوطه تنظیم و تسلیم نامبرده خواهد شد.
اداره‌راهنمائی ورانندگی
۱-۳ آ-۱۲۰۹۹

آگهیهای متفرقه

قابل توجه
ادارات دولتی موسسات و شرکتها.
کارهای خطاطی وطراحی با ۳۰٪ تخفیف پذیرفته میشود تلفن ۹۳۹۷۲۵

ویگن
سلطان جاز ایران
درمدت اقامت خود در وطن عزیز آماده پذیرش دعوت در جشن‌ها و میهمانی های شما میباشد نشانی دفتر اول‌صناعی پلاک ۴ تلفن ۸۳۷۷۳۱
آ- ۱۵۳۵۷

کرکره چوبی
میشلر MISCHLER
سرما، گرما و گرد و غبار از کرکره چوبی میشلر عبور نمیکند
پارکت BW
نمایشگاه: شاهرضا کوچه قنبری
۸۲۹۳۹۰-۸۲۴۳۰۷
۸۲۴۸۷۰-۸۲۹۵۹۶

مهندسین مشاور آماده قبول پروژه‌ها
طرح ،نظارت ، مقاطعه‌در تهران وشمال (حدفاصل چالوس‌ومتل قو میباشد) تلفن ۶۲۹۴۹۷ صبحها

یادگار عمر
خاطراتی از سرگذشت دکتر عیسی‌صدیق‌استاد ممتاز دانشگاه‌تهران‌جلد ۳-۲-۱ منتشر شد مرکز فروش : دوبروی دانشگاه تهران کتاب- فروشی دهخدا

جفت تولـه‌سگپودل‌سفیدسه‌ماهه فروشی تلفن ۸۷۱۶۲۹
۱-۲ آ- ۱۷۴۳۱

استخدام
یك شرکت تولیدی واقع در جاده مخصوص کرج برای قسمت اداری خود بیك نفر منشی بـا تسلط کامل به ماشین نویسی فارسی نیازمنـد است.
داوطلبان می توانند تقاضای خودرا با ذکـر مشخصات کامل وسوابق کار و نشانی وشماره تلفن به‌انضمام يك قطعه عکس ۴×۶ به‌نشانی صندوق پستی ۱۱۸۴-۱۲ بین ساعت ۸ صبح‌الی ۴ بعداز ظهر به‌تلفن ۹۵۵۷۱۷ تماس بگیرند.

سازمان انرژی اتمی ایران

آگهی استخدام

بمنظور ایجاد کادر فنی برای نیروگاه های برق اتمی کشور سازمان‌انرژی‌اتمی ایـران از طریـق آزمایش ومصاحبه‌تعدادی کارآموز مرد با حقوق و مزایای مکفی تحت شرایطزیر استخدام مینماید.

۱- تابعیت دولت شاهنشاهی ایران.
۲- دارابودن دیپلم ریاضی یاطبیعی ویادیپلم هنرستان صنعتی با حداقل معدل کل ۱۳و معدل ۱۴ در دروس انگلیسی.
۳- حداکثر سن ۲۵سال.
۴- نداشتن همسر وافراد تحت تکفل.
۵- برخورداری از سلامت کامل وگذراندن آزمایش پزشکی.
۶- دارابودن برك پایان خدمت زیرپرچم یا معافدائم غیرپزشکی.
۷- نداشتن سوء پیشینه.
۸- آمادگی برای کارآموزی در امورفنی نیروگاه های برق اتمی کشور بمدت ۵سال.
۹- موفقیت در آزمایشات ورودی.
۱۰- نداشتن تعهد خدمت در سازمان‌ها وادارات دولتی.
۱۱- آمادگی خدمت در جنوب کشور.

مدت آموزش در مورد کارآموزانی که این دوره را با موفقیت به پایان برسانند در احتساب بازنشستگی آنها منظور خواهد گردید.

داوطلبان مقیم استانهـای جنوبی کشور حق تقدم دارند.

از داوطلبان واجدشرایط در ازاء ۵سال آموزش برای مدت ۱۰ سال خدمت در نیروگاههای برق اتمی کشور تعهد رسمی اخذ میگردد.
واجدین شرایط میتوانند حداکثر تا پایان آبان‌ماه ۱۳۵۴ مدارك زیر را به آدرس شرکت اتم نیروی‌ایران صندوق پستی ۱۶۹۸-۱۲ تهران۱۵ ارسال نمایند.

۱- فتوکپی دیپلم وریزنمرات ۲ سال‌آخر تحصیلی.
۲- فتوکپی شناسنامه.
۳- فتوکپی برك پایان خدمت یامعافی.
۴- ۲ قطعه عکس ۴×۶

SECRETARY

THE COMPUTER/CALCULATOR SYSTEMS SALES GROUP OF HP IRAN HAS AN OPENING FOR A SECRETARY WITH THE FOLLOWING QUALIFICATIONS:—

1. FLUENT IN FARSI AND ENGLISH
2. TYPING ABILITY BOTH IN FARSI AND ENGLISH.
3. A SELF STARTER
4. MINIMUM OF TWO YEARS EXPERIENCE.

HP IS AN INTERNATIONAL ELECTRONICS COMPANY WITH 30,000 EMPLOYEES IN 65 COUNTRIES, OFFERING EXCELLENT FRINGE BENEFITS WHICH INCLUDES PROFIT SHARING. SHOULD YOU QUALIFY FOR THE ABOVE CHALLENGING POSITION, PLEASE CONTACT SOHEYL ASBAGH, MANAGER, COMPUTER/CALCULATOR SYSTEMS. TELEPHONE TEHRAN 851082-86.

HEWLETT PACKARD

Ave. Mir-Emad 14th Street No. 19.

اطلاعیه
شرکت صنعتی آژور

بمنظور همکاری با دولت‌درامر مبارزه‌باگرانفروشی و تامین نظر مصرف کنندگان اجاق گازهای شرکت صنعتی آژور کـه در اول آبانماه ۱۳۵۳ قیمت گذاری و بـاطلاع عمـوم رسیده‌است وتاکنون هیچگـونه تغییری نکرده و تا پایان‌سال جاری هم تغییری نخواهد کرد و بدینوسیله‌قیمت کالاهای تولیدی‌خود را باطلاع عموم میرساند

۱- تك شعله رومیزی ساده مدل کادوئی قیمت ۶۷۰ ریال
۲- تك‌شعله‌پله‌پزلعابی مدل ۱۰۰۰ قیمت ۱۴۰۰ریال
۳- دوشعله رومیزی ساده شماره مدل ۲۲ قیمت ۱۷۰۰ ریال
۴- دو شعله رومیزی پلیت‌دارمدل ۲۲۲ قیمت ۲۰۰۰ریال
۵- دوشعله پله‌پز مدل ۲۰۰۰ قیمت ۴۲۰۰ ریال
۶- سه شعله رومیزی مدل مرجان قیمت ۲۰۰۰ ریال
۷- سه‌شعله‌رومیزی پلیت‌دارمدل مرجان قیمت ۲۰۰۰ ریال
۸- سه شعله رومیزی با پله‌پز مدل مهتاب قیمت ۲۸۰۰ریال
۹- ۴شعله با پله‌پز تمام لعاب‌مدل ۴۴۴ K قیمت ۵۹۰۰ ریال
۱۰- ۴ شعله با پله‌پز کرم‌دار مدل ۴۴۴ K قیمت ۶۳۰۰ ریال
۱۱- ۴ شعله با پله پز و ساعت مدل ۴۴۴ K قیمت ۶۴۰۰ ریال
۱۲- ۳ شعله کابین‌دار تمام لعاب با سویچ اطمینان مدل ۱۵۰۰ A قیمت ۶۸۰۰ ریال
۱۳- سه شعله کابین‌دار تمام‌لعاب الوان با ساعت و سویچ اطمینان‌مدل ۱۵۰۰ A قیمت ۷۳۰۰ ریال

متقاضیان خرید جهت مراجعه به‌آدرس شرکت‌صنعتی آژور جاده‌قدیم کرج جنب ویتانا خیابان بیمارستان شماره ۲ مقابل اسفالت‌سازی‌شرکت صنعتی آژور تلفن ۹۵۶۹۷۶

تصاحب کلیه این جوایز ، بطور مستقیم و یکجا

بدست خود شماست

شما با خریدیک سری ۵ تائی میتوانید کلیه این جوایز استثنائی را یکجا برنده شوید.

تلویزیون رنگی ۲۴ اینچ همراه با رادیو گرام و ضبط صوت استریو به ارزش ۲۵ هزار تومان

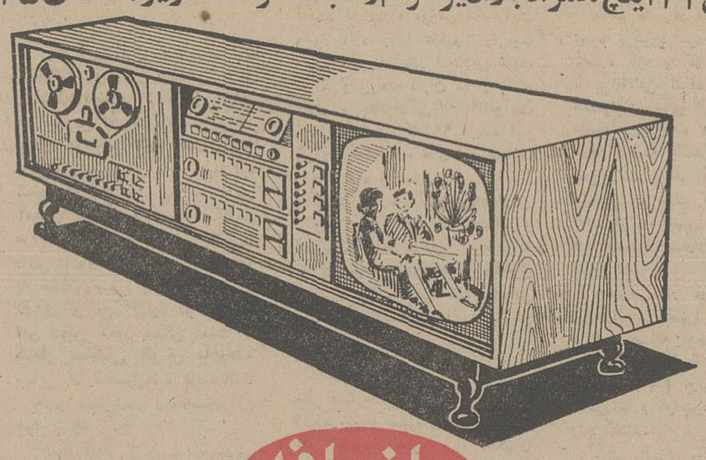

باضافه

قالی ۱۲ متری طرح شیخ صفی ، ۵۰ رج ، بافت تبریز به ارزش ۳۵ هزار تومان

باضافه

۲ بلیط سفربدور دنیا باهواپیمائی پان آمریکن همراه با کلیه هزینه های مسافرت و ۵۰۰۰ دلار پول برای خرید

باضافه

اتومبیل «ب.ام.و.» ۳۲۰ مدل ۱۹۷۶ به رنگ دلخواه

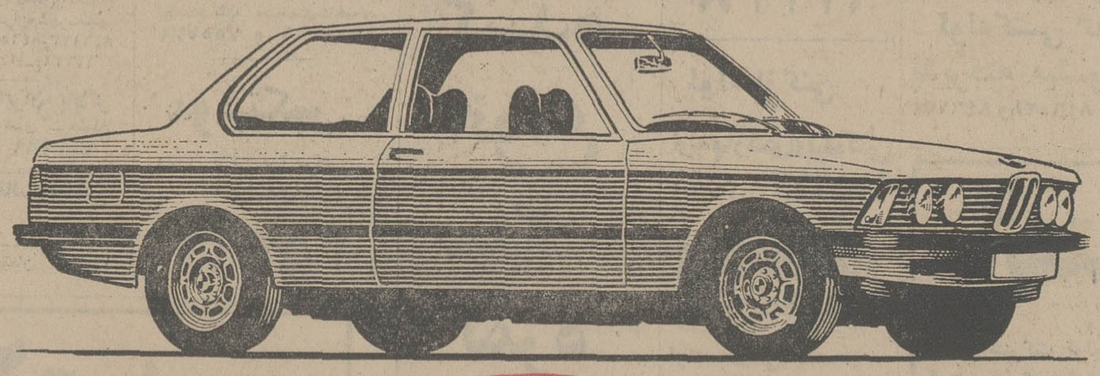

باضافه

یک میلیون و دویست هزار تومان پول نقد

طی چک تضمین شده بانک ملی ایران

کلیه جوایز ، خالص و بدون کسر مالیات به برندگان تعلق میگیرد

جوایز استثنائی بلیطهای بخت آزمائی مخصوص آبان

۵ جایزه بزرگ این سری بلیط مخصوص که به ۵ بلیط برنده ممتاز تعلق میگیرد ، باین شرح است :

برندهٔ اوّل

۱۰۰ هزار تومان پول باضافه ۷۰۰ هزار تومان پول خانه که بموجب چک تضمین شده بانک ملی ایران پرداخت میشود .

برندهٔ دوّم

۱۰۰ هزار تومان پول باضافه اتومبیل ب.ام.و ۳۲۰ مدل ۱۹۷۶ که برنده میتواند رنگ اتومبیل را ، به دلخواه انتخاب کند.

برندهٔ سوّم

۱۰۰ هزار تومان پول باضافه ۲ بلیط سفر دوردنیا باهواپیمائی پان آمریکن بانضمام کلیه هزینه های مسافرت و اقامت باضافه پنجهزار دلار پول برای خرید .

برندهٔ چهارم

۱۰۰ هزار تومان پول باضافه یک تخته قالی ۱۲ متری ، طرح شیخ صفی ، ۵۰ رج بافت تبریز که ۳۵ هزار تومان ارزش دارد.

برندهٔ پنجم

۱۰۰ هزار تومان پول باضافه یکدستگاه تلویزیون رنگی ۲۴ اینچ همراه با رادیو گرام و ضبط صوت استریو که ۲۵ هزار تومان ارزش دارد .

بدین ترتیب شما با خرید یک بلیط ، میتوانید یکی از ۵ برنده خوشبخت باشید .
با ۲ بلیط جوایز ۲ برنده ، با ۳ بلیط جوایز ۳ برنده ، با ۴ بلیط جوایز ۴ برنده ، بشما تعلق میگیرد و با یک سری ۵ تائی کلیه این جوایز استثنائی را ، یکجا و مستقیما برنده میشوید .

بلیطهای مخصوص آبانماه منتشر شد

خیام، بیرون از چهار دیواری خانه‌اش

آثار خیام ۳۲ بار به‌انگلیسی، ۱۶ بار به فرانسه، ۱۲ بار به اردو، ۸ بار به عربی، ۵ به‌ایتالیائی، ۴ بار به ترکی، ۲ بار به روسی و یکبار به چندزبان دیگر ترجمه شده است.

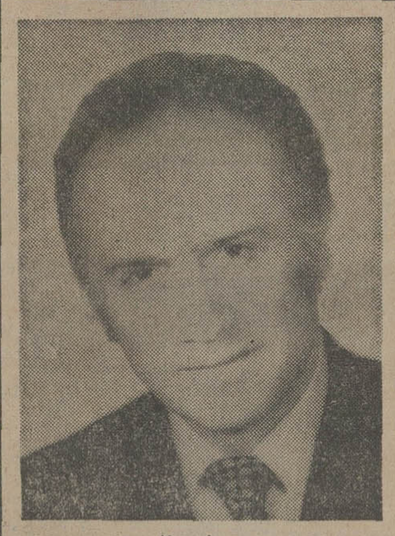

حسن شهباز

شدندکه‌جنگی از رباعیات خیام‌تهیه کنند این جنگ‌محتوی صدها رباعی بود، اشعاری پراکنده از هرکس که‌نامش ناشناخته بود ویا در رباعی‌اش اسمی از خیام داشت. نتیجه این شد که‌مجموعه‌یی فراهم آمد پراز تناقض‌گوئی، درآخرین چاپها تعداد رباعیات تقریبا به ۱۲۰۰ رسید و ناشر مدعی بود که همه اینها را خیام سروده درحالیکه نمی‌توان با قاطعیت گفت که در این مجموعه‌ها بیش از ۳۰ الی ۴۰ رباعی از خود خیام باشد. این مجموعه‌ها بقدری آشفته و شلوغ بود که بقول صادق هدایت **اگر کسی یکصد سال عمر می‌کرد وروزی دوبار مسلک ومرام ومشرب خودرا تغییر میداد باز هم نمی‌توانست اینهمه تناقض‌گوئی کند».**

در حقیقت یک تصادف کوچک باعث شدکه‌نام‌خیام از چهار دیوار خانه‌اش گذشت‌و در سراسر جهان‌گسترده شد قریب ۱۱۱ سال پیش دانشمندی بنام ادوارد کاول‌که استاد زبان انگلیسی در دانشگاه کلکته بود و با ادبیات فارسی آشنائی کامل داشت رساله‌ای‌منتشرکرد که درآن، ترجمه چند غزل از شمس‌الدین محمد حافظ شیرازی به چاپ رسیده بود پروفسور کاول این ترجمه را برای دوستی به انگلستان فرستاد که نامش ادوارد فیتزجرالد بود، این ادوارد خودش شاعر بود واز خاندانی اهل فضل و دانش.

فیتز جرالد با خواندن ترجمه غزلیات حافظ چنان مسحور و بیقرار شدکه‌تصمیم گرفت زبان فارسی‌بیاموزد وحافظ را بهتر بشناسد. آشنائی او بزبان حافظ و یرا بدامان جامی شاعر بزرگ قرن نهم ایران انداخت. دیری نگذشت که فیتز جرالد رساله کوچکی متضمن ترجمه سلامان وابسال اثر جامی منتشر کرد در این ایام کاول دوست دیرین او نسخه منحصر بفردی از رباعیات خیام راکه در کتابخانه اکسفورد بود پیدا کرد ونسخه‌برداری نمود، فیتز جرالد وقتی رباعیات خیام را خواند هرچند در بعضی ازآنها، تناقضات زیادی دید ولی بعضی ازآن رباعیات را چنان بروحیه خود نزدیک دیدکه‌تصمیم‌گرفت آن رباعیات را به انگلیسی برگرداند. این کار چندی به تعویق افتاد چون در همین ایام خاورشناس فرانسوی «گارسن دوتاسی» رساله‌ای‌بزبان‌فرانسه درباره‌منطق‌الطیر عطار منتشر کرد. فیتز جرالد مدتی به سراغ اشعارعطار رفت و گزیده‌ای از آنرا به انگلیسی ترجمه کرد اما باز بسوی خیام بازگشت و پس از سالها تعدادی از رباعیات اورا به شعر انگلیسی درآورد. ترجمه خطی رباعیات خیام را برای مدیر یکی از مجلات ادبی زمان بنام«فریزر» فرستاد. مدیر مجله این اشعار را لایق چاپ ندانست فیتز جرالد از این رفتار افسرده نشد اینبار مجموعه‌ای‌فراهم کرد که هفتاد و پنج رباعی خیام درآن بود، این نسخه را به کتابفروشی «برنارد کواریچ» فرستاد، چون‌او‌چاپ نکرد کتاب را بهزینه خود بچاپ رساند. اما این نسخه‌ها حتی بابهای ۲ شیلینگ هم بفروش نرسید تاسال ۱۸۸۳که سال مرگ اوست دخل وتصرفاتی دراین ترجمه‌هاکرد.

معجزه فیتزجرالد

پرسش اصلی این است که در کار فیتز جرالد چه معجزه‌ای بود که نام این دو شاعر خیام وفیتزجرالد را در شمار چهره‌های جاویدان درآورد.

اولین امتیاز ترجمه او این است که شعر او در حد اعلای فصاحت و بلاغت زبان انگلیسی است. مسلک فلسفی واندیشه ژرف خیام با استادی فیتزجرالد و زیبائی شعری او بهم آمیخته و گیرائی خاصی بوجود آورده است. ترجمه فیتز جرالد یک ترجمه آزاد بود، گاهی مترجم دو یا سه رباعی خیام را در یک شعر در آمیخته بود، اما تمام نازک خیالیهای خیام در خلال شعر او دیده می‌شود.

علت اینکه فیتزجرالد اشعار خیام را رباعی به رباعی ترجمه نکرده است این است که او در باره رباعیات خیام تردید داشته است. فیتزجرالد ۴۹ رباعی از خیام رابصورت آزاد ترجمه کرده است ۴۴ رباعی کتاب ترکیبی از دو یاچند رباعی است. دو رباعی دقیقا ترجمه شده ودو رباعی‌منعکس کننده روح شعراست وچهار رباعی دیگر از منطق‌الطیر عطار و شعر حافظ تاثیر پذیرفته است. در مجموعه فیتزجرالد رویهمرفته ۱۰۱ رباعی آمده است.

بنظر بسیاری از صاحبنظران علاقه فراوان اوبه‌خیام باعث شد که ترجمه رباعیات خیام او پس از کتاب مقدس زیباترین ترجمه یک اثر شرقی باشد.

اما چه شد که ترجمه فیتزجرالد جهانگیر شد؟ یک شاعر بزرگ ایتالیائی الاصل انگلیسی بنام «دانته گابریل روسه‌تی» یک نسخه از اشعار را بمبهای ۲ شیلینگ خرید و بقدری شیفته اشعار او شد که این مجموعه را باتصاویری از تو منتشر کرد.

ضمنا توجه یک شاعر انگلیسی بنام «الجرنون چارلز سوینبرن» به‌این اشعار معطوف شد اشعار را گرفت وبا مقدمه‌ای از خودش منتشر کرد. نتیجه همه این تلاشها اینکه مردم انگلیس و بعد سراسر جهان سیمای خیام را شناختند و آنگاه ما ایرانیها متوجه شدیم که چه مردبزرگی در این سرزمین داشته‌ایم و از او بی‌خبر بوده‌ایم.

در گوشه و کنار جهان فعالیت برای شناخت خیام شروع شد. در ایران صادق هدایت، ذکاء الملک فروغی، علی دشتی و دیگران در این راه تلاش کردند و سیمای دقیقی از او طرح زدند.

شرق شناسانی چون کریستن سن ژوکوسکی و دکتر روزن تلاش کردند خیام را بهتر و بیشتر بشناسند. حاصل کلام اینکه امروز بیش از ۲۰ کتاب و رساله در باره خیام نوشته شده و رباعیات او ۳۲ بار به زبان انگلیسی ۱۶ بار بزبان فرانسه ۱۲ بارپزبان اردو ۸ بار بزبان عربی ۵بار بزبان ایتالیایی ۴بار بزبان ترکی۲ باربه زبان‌روسی‌و همینطور به سوئدی،ارمنی، اسپانیائی و هلندی‌و خلاصه همه‌زبانهای دنیا ترجمه شده است.

(خلاصه‌یی از گفتار حسن شهباز مترجم معروف که در روتاری کلوب مرکز ایراد کرده‌است.)

نوه همینگوی، آشوبگر دهه ۷۰

به‌این لبخند نگاه کنید، این گران‌ترین لبخند دنیاست. صاحب این لبخند مارگو همینگوی نوه داستان پرداز معروف امریکایی، ارنست همینگوی است. او، به تازگی، قراردادی باشرکت عطرسازی فابرژه امضا کرده که گران‌ترین قرارداد در نوع خود است. قراردادی به مبلغ یک میلیون دلار برای سی عکس در سال.

این مدل ۲۰ ساله، با یک متر و ۸۰ سانتی مترقد، چشمانی‌آبی، شانه‌های پهن و خوش‌ترکیب، بینی کوتاه و کشیده، دندانهای مرتب و سفید، وابروانی پهن، سرآمد ستارگان فیلم‌های تبلیغاتی است. تیراندازی ماهر، و پرکار است. چهره او مجله «ون» را در لحاظ حیثیت و اعتبار برمجله‌های «ووگ» و «تایم» برتری بخشید و او را درقبال شاهزاده کاروالین، دختر پادشاه موناکو، برنده بهترین روی جلد مجله‌های فرانسوی وامریکایی کرد. «مارکو» را اینک «زیبای تازه دهه۷۰» لقب داده‌اند. او به تازگی‌به ازدواج سوداگری ۴۴ ساله بنام «اردل واتسون» درآمده است، قرار است به اتفاق آنتونی کوئین در فیلمی شرکت کند. اینهم آخر و عاقبت شهرت پدر بزرگ «ادیبش».

فعالیت‌های هنری

نگارخانه مانی

نمایشگاه آثار نقاشی ایرج حضرتی در نگارخانه مانی
بازدید: ۵ تا ۸ بعداز ظهر.
نشانی: خیابان پهلوی، چهار راه امیراکرم، ساختمان کورش طبقه سوم.

تهران گالری

نمایشگاه نقاشی، کولاژ، تاپیسری ولینوکرافی از «ویکتور وازارلی» از چهارشنبه ۲۳ مهرماه بمدت‌دو هفته در تهران گالری بازدید: ۵ تا ۸ بعدازظهر.
نشانی:عباس‌آباد، چهارراه قصر، تلفن ۸۴۴۰۵۵.

گالری لیتو

نمایشگاه کولاژ و مجسمه مریم جواهری‌امروز در گالری لیتو افتتاح شد
بازدید ۱۰ـ۱بعدازظهر تا ۸ بعدازظهر.
نشانی: خیابان‌آبان‌شماره۳

انجمن ایران وآمریکا

تازه‌ترین کار های استاد مینیاتوریست محمود فرشچیان روز شنبه ۲۶مهر «درگالری» پوپ ـ انجمن ایران و آمریکا افتتاح میشود.
بازدید ۵ تا ۸ بعدازظهر.
نشانی خیابان وزراء.

خانه آفتاب

نمایشگاه آثار «نقاشیخط» محمد رضا جوادی
بازدید: صبح و عصر
نشانی: خیابان روزولت، روبروی دانشسرایعالی.

گالری زروان

از ۲۳ مهر تا ۱۴آبانماه گالری زروان نمایشگاهی از کار های «کلاس‌الدنبرگ» بنام «یادداشت های دور دست» ترتیب میدهد.
بازدید: بعداز ظهر ها ۵ تا ۸
نشانی: گالری زروان، میدان کاخ، خیابان ابتهاج

تئاتر کوچك تهران

نمایش ایرانی «هجرت» نویسنده‌وکارگردان نوذر آزادی درتئاتر کوچك تهران.
ساعت اجرا ۸ر بعداز ظهر
نشانی: خیابان پهلوی‌بازار صفویه.

تالار ۲۵ شهریور

نمایش «شنل» اثر گوگول‌به کارگردانی جعفر والی در تالار ۲۵ شهریور بروی‌صحنه است
شروع اجرا: ۵ر۷بعدازظهر
جمعه‌ها: ۵ بعدازظهر
نشانی: ضلع جنوبی پارک شهر

تالار مولوی

نمایش «اتللو» نوشته ویلیام شکسپیر به کارگردانی محمدکوثر و همکاری دانشجویان هنر های زیبا
اجرا: ساعت ۸
نشانی: خیابان ۲۱ آذر

تالار نقش

نمایشگاه‌خانم‌ثمیلا امیرابراهیمی شامل نقاشی و مجسمه های چوبی در تالار نقش.
بازدید: ۵ تا ۸ بعد از ظهر
نشانی: خیابان کندی، جنب دانشکده علوم تربیتی

تئاتر شهر

نمایش قلندرخونه تا پایان‌مهر ماه در تئاتر شهر اجرا میشود.
شروع اجرا: ساعت ۸ بعد از ظهر.

دفتر هنرمندان

نمایشنامه پرانتزها را بخوانید نویسنده وکارگردان‌پرویزبشردوست اجرا ساعت ۸ بعدازظهر ـ دردفتر هنرمندان.
نشانی: خیابان شاه،روبروی سینما نیاگارا پاساژ خاچوئی، طبقه سوم.

تالار قندریز

آثار پروانه اعتمادی، جمال بخش‌پور و سعید شهلاپوردرتالار قندریز
بازدید ۵ تا ۸ بعدازظهر.
نشانی خیابان شاهرضا، خیابان دانشگاه شماره ۲۰.

گفتگو با دکتر محمدکوثر کارگردان اتللو

این اتللوی امروزی بیگانه باخود

اتللو اثر شکسپیر
بابهره از ترجمه ناصرالملك
کارگردان دکتر محمد کوثر
بازیگران: منوچهر فرید ـ امین تارخ ـ سوسن فرخ‌نیا ـ بهرام شاه‌محمدلو و ...
محل اجرا تالار مولوی دانشگاه

دکتر محمد کوثر دست به تجربه تازه‌ای در دنیای ویلیام شکسپیر زده است. اجرای او از اتللو با اجرا هایی که من از باندازچوک ولاورنس اولیویه دیده‌ام کاملا متفاوت است. پیش از آنکه در قالب نمایشنامه اتللو دست اندازی‌هائی کرده باشد فلسفه کلی تراژدی را در بافتی امروزی دگرگون کرده است. دخل و تصرف او در کار شکسپیرکه البته در پرده دوم نمایشنامه بیشتر قوت میگیرد به اجرای او شکل خاصی میدهد. تفاوت اجرای‌کوثر از اتللو با اجرا های سنتی در اینست که او آدمها را با ابعاد گسترده‌تری قضاوت کرده است.

بهمین دلیل در ارائه تازه او بسختی میتوان فضای شکسپیر را حس کرد. در پرده اول شاید بدلیل گسیختگی هایی نمایشنامه بهیچوجه قدرتی ندارد، نه شکسپیر را میشود روی صحنه دید و نه کوثر را ـ اما در پرده دوم دراجرایی که من دیدم ـ حضور مشترک شکسپیروکوثر فضایی‌پذیرفتنی بدست میدهد.

بازیگران در پرده اول نمایش در خوف عجیبی بسر میبرند. رابطه‌ای را که می‌بایست بین خود و تماشاچیان ان شب بر قرار کنند بهیچوجه حس نمی شد. اما در پرده دوم‌وضعیت بطور کلی یک چرخش صدو هشتاد درجه داشت.

بهترین بازی در این اجرا متعلق به امین‌تارخ بازیگرنقش یاگو بود، این یکی‌ازبهترین اجراهائیست که ممکن است هنرپیشه‌ای ایرانی ازیاگو بدهد انعطاف بدنی، بیان و حس انتقال‌درخشان‌او ازیاگوی منفور، شخصیتی کاملامتفاوت بدست میداد که البته برداشت کارگردان نیز از این شخصیت در ارائه آن بی تاثیر نبود.

منوچهر فرید بازیگر نقش اتللو با برداشت آگاهانه‌ای از این نقش و شخصیتی که‌کوثر میخواهد ارائه‌کند‌بخصوص‌در پرده دوم‌درخششی داشت‌ولی فرید در پرده اول چنانکه باید، در انتقال‌شخصیت اتللو شگفتی نداشت.

سوسن فرخ‌نیا، بهرام شاه محمدلو و بهروز مسروری در نقش های دزدمونا، کاسیو و دلقک احاطه کامل داشتند، گفتگویی با دکتر محمد کوثر کارگردان نمایشنامه، جهت فکری او را از «اتللو» مشخص میکند.

شرح عکس: از چپ به‌راست تارخ (یاگو) فرید (اتللو) سوسن فرخ‌نیا (دزدمونا)

ـ در اجرای شما از «اتللو» دخل و تصرف هایی شده‌است چیزهایی به آن افزوده‌اید و بسیاری چیزها هم از آن کاسته‌اید، لزوم این دخل و تصرف را چگونه دریافتید؟

دکتر کوثر: در متن شکسپیر چیز هایی هست که مربوط بدوران الیزابت میشود که انتظار تماشاچیان عهدالیزابت را بر می‌آورد ـ فکری که در نمایشنامه زمان الیزابت وجود دارد برای تماشاگران آن زمان که معامرش‌بوده‌اند مفهوم داشته که احتمالا برای تماشاگر ماتکراریست‌یامفهومی ندارد.

دیگر اینکه ما سعی کردیم در برداشتی نو از نمایشنامه، فکری را که متناسب با زمان حال باشد پیدا کنیم. در این جهت فکری بودکه‌مجبورشدیم روی بعضی قسمت ها تاکید کنیم و دیالوگ بعضی از شخصیت ها را حذف و به شخصیت های دیگری بدهیم. اما این سئوال موقعی کاملا از جانب من پاسخ داده‌خواهد شد که من و شما بتوانیم برداشتمان را از «اتللو»مبادله کنیم.

ـ برداشت من از اجرای‌شما این بود که مساله عاطفی و مسائل دیگری از این دست در طول تاریخ تعمیم یافتنی است. حسادتی که‌در قالب اتللو ارائه میشود مختص به اتللو نیست شما با تلفیق مسائل عاطفی کینه، حسادت‌عشق، وفاداری ضیافت و کشورداری‌در نهایت به یک تراژدی کامل میرسید. یک تراژدی که به همه این عوامل شکل میدهد. اما در ارائه شخصیت یاگو بسیار کوشیده‌اید، این شخصیت به اعتقاد من از شخصیت اتللو هم برتر است.

دکتر کوثر: هدف ما برتر نشان دادن یاگو نبود، امایک کوشش ما این بوده که نشان بدهیم همانگونه‌که اتللو قربانی سیستم میشود یاگوهم‌قربانی است و نه عامل تحرک ماشین تراژدی نمایشنامه. شاید عکس‌العمل شما این بوده که یاگو را بجای شخصی‌منفی، یک بعدی، یک انسان باتمام مسائل و درگیریهای ممکن انسانی، دیده‌اید.

ـ بله، من به چنین شناختی از یاگو رسیدم، حتی بخلاف یاگو های دیگر این‌بار نه فقط منفور نیست،خیلی هم دوست داشتنی‌است. این‌بستگی‌به‌قدرت بازیگرش دارد‌یاشما‌خواسته‌اید؟

دکتر کوثر: تا این حد که بقول شما یاگو دوست داشتنی بشود منظور ما نبوده است. اما هدف این بوده که او در برابر اتللو قرار بگیرد یعنی اتللو را هم در برابر همان سئوالهای‌اخلاقی که در اجرا های سنتی، از یاگو می‌شود و او را هم محکوم میکنند قراردهیم. مانمی‌خواهیم‌یاگو را محکوم کنیم.

ـ یاگوی شما درست بهمان اندازه محق است که اتللو. اوخیال‌می‌کند اتللو باوخیانت کرده و با همین خیال است که‌به‌آزار روحی او می‌پردازد تا جائیکه در صدد برمی‌آید انتقام بکشدبهرطریقی که ممکن است. بهمان اندازه که اتللو بعد از کشتن دزدمونا قابل ترحم است یاگوهم‌هست.

دکتر کوثر: این رانفی نمیکنم که یاگوهم خیال میکند نسبت‌به اوخیانتی شده است، قبول، اما در معیاری دیگر یاگوی ما در اجتماعی که‌زیست میکند خود را با «اتللو» و کارسیو» می‌سنجد و اتللو را بامعیار های‌آن‌زمان دردموفقی می‌شناسد و چون فرزند زمان خویش‌است،او نیز می‌خواهد موفق شود.بمعنای دیگر همان چیزی را داشته باشد که اتللو دارد. این را حق خودمیداند و اتللو و کاسیو راسدی در راه‌رسیدن به قدرت در اجتماع خودش می‌یابد.بنابر این اینها معیار هایی هستند که اجتماع نیز باو داده است. اگر گرسنه است و اگر قدرت می‌خواهددولت‌ونیز آدم گرسنه و قدرت طلب می‌سازد و باین ترتیب است‌که‌ماسرچشمه بدی را در یاگو نمی‌بینیم بلکه در انتظارهایی می‌بینیم که اجتماع از او دارد.

ما فکر نمیکنیم یاگو یک ماکیاولی خود ساخته است او یک کار اکترماکیاولی شده است.

ـ این تغییر شخصیت راشما در مورد اتللو هم بکار برده‌اید دراجرهای‌پیشین‌اتللو شخصیت غیرعادی‌داشت اما شماحرکت راازاو گرفته‌اید،اتللو شما آدم خیلی راحت و آسانی است، آدم مفلوکی است.

دکترکوثر: بله آدم‌راحت و آسانی است و در برابر چرخ جهنمی تقدیر و برخورد با وجدان خوداحتمالامفلوک هم می‌شود. عیبی ندارد. خواستیم اسطوره اتللو رابه صورت‌یک‌قهرمان‌پاک با شرف بشکنیم تا بتوانیم سئوالهای تازه‌تری را در چهار چوب این نمایشنامه مطرح کنیم.

ـ برای خود شما چه سئوالاتی مطرح شد؟

دکترکوثر: که اتللو‌یمغربی در ونیز چه میکند، از کجا آمده به کجا میرود. چرا ونیزی ها را بر ترکها ترجیح میدهد. چراتن‌به‌مزدور بودن می‌سپرد. چرا وقتی اهمیتی برای سناریو های ونیزی قائل نیست به آنها خدمت میکند.

پس‌ما در سئوالاتمان‌راجع به پراکندگی منش یک‌انسان‌صحبت می‌کنیم. کسی که خانواده خود را از دست داده‌و حالا بیگانه است و دریک‌اجتماع‌دوم‌سعی‌می‌کند خودرا بیابد اما همچنان بیگانه میماند. پس مساله فلسفی «من کی هستم» اتللو که بالاخره به‌سختی به‌آن‌جو اب‌میدهد،مساله نمایشنامه‌است.

ـ باعتقاد شما این بیگانگی و بیگانه‌ماندن در تراژدیهای‌تاریخی تکرار می‌میشود؟

دکترکوثر: مابیگانه‌بودن‌رامساله معاصر کرده‌ایم. باتوجه باین‌مساله که «اتللو» مارتین لوترکینگ نیست ـ بخاطر اینکه مثلا رنگش سیاه است ـ مااین‌مساله را مطرح می‌کنیم که اتللوی معاصر باید بیگانه باشد. برای اینکه‌بیگانه بودن‌باا‌ینکه یک مساله تاریخی است‌بصورت چشمگیر و نمایش درزمان معاصر است‌که مساله می شود. درنوشته‌های قانونی، سارتر، کامویاقدری پیش‌تر از اینهاداستایوسکی کاملا مشخص است.

ـ ولی اتللوی‌شما حتی با خودش نیزبیگانه است.

دکترکوثر: توضیح بدهید تا جواب بدهیم.

ـ اتللوی شماوقتی زمزمه‌خیانت همسرش‌را‌ازیاگو میشنود،بعداز عذاب‌روحی‌طولانیش‌خیانت‌همسر را مسجل می‌یابد وبرایش‌سئوالی بمیان می‌آید:«جرازن‌گرفتم» اگر این آدم‌نتوانسته‌بودشناختی از خودش بدست بیاورد،سئوالش‌از «خود» درست‌بود.اما زمانیکه حقایق براو روشن میشوند بین دانستن‌ونادانستن‌حیران میماند. اومی‌داند که می‌دانسته‌و میداند که نمیدانسته پس‌در شناخت خود ودزدمونا‌هم ناتوان مانده است.

دکترکوثر: شما مساله ازخود بیگانه بودن‌رامطرح‌میکنیدو این درست است ودر ضمن اصل سئوال ما از اتللوفلسفی بودودر مرحله بعدی‌درواقع اودراجتماعی که‌نمیتواند خودرا باآن‌وفق‌بدهد یک‌خارجی است. امایک‌خارجی دیگر هم هست و آن‌بیگانه بودن با «خود» است بله اتللوی ما از خودبیگانه است‌و چون‌خودش را نمی‌تواند بشناسد، دزدمونا را هم نمی‌شناسد.

ـ یکی دیگر از دگرگونیهایی که شمادرنمایشنامه‌ایجادکرده‌اید، قدرت بخشیدن به‌شخصیت دلقک‌است، اغلب‌دیده‌ایم که

بقیه در صفحه ۱۹

پاورقی ۳ پرنده‌یی بنام آذرباد

نوشته: ریچارد باخ
ترجمه: سودابه پرتوی

هزاران سال مابرای پیداکردن کله ماهیها ونان مانده در میان قایقها و صخره‌ها تقلا کرده‌ایم ولی حالا دلیل دیگری برای زندگی داریم: آموختن، یافتن، آزادبودن، تنها اندکی‌مهلت‌بمن بدهید تا بشما نشان دهم‌که‌چه‌یافته‌ام...»

گروه مرغان دریایی‌گویی سنگ شده بودند، همه یکصدا گفتند: «برادری‌ما ازمیان رفته است.»

وسپس باو پشت‌کردند واز آنجا دورشدند.

آذرباد بقیه روزهای زندگیش را تنها گذراند ولی او از آن‌صخره‌های دوردست نیز فراتر رفت. آنچه اورا رنج می‌داد غصه و تنهایی نبود بلکه این بود که مرغان دریایی حاضرنشدند عظمت آنچه راکه میتوانستند درپرواز بیابند بپذیرند. آنها نخواستند چشمان خود راباز‌کنند و بدقت بدنیا بنگرند.

آذرباد هرروز چیز تازه‌ای یاد می گرفت، او آموخت که درسرعت زیاد بایک شیرجه میتوان ماهیهای کمیاب و خوشمزه‌یی راکه درعمق ده‌متری‌دریا هستند شکار کرد. او دیگر برای‌زنده ماندن بقایقهای ماهیگیری وخرده‌نانهای مانده نیازی نداشت. او یاد گرفته بود که‌چه آسان ودر میان امواج بخوابد.

از غروب آفتاب تا طلوع آن برای خود مسیری نزدیک به‌صدکیلومترتعیین کرده بود که آنرا طی می‌کرد.

او‌می توانست ازابرهای‌پرپشت‌عبور کند و به آسمان آبی برسد. مرغان دریایی دروقت باران وابر چاره‌یی جز ماندن روی زمین‌ندارندولی‌او میتوانست از لای ابرها عبور کندودرآنجاحشرات لذیذی راطعمه خود سازد.

آنچه آرزو داشت که گروه مرغان دریایی بیاموزند وانجام دهند، خودش بتنهایی انجام می‌داد.

ازقیمتی که برای بدست آوردن این نعمت بزرگ پرداخته و از گروه‌مرغان خارج شده بود، هیچ گونه غمگین نبود.

آذرباد دراین مدت‌درک‌کرد‌که‌زندگی یکنواخت، ترس و خشم عواملی هستند که عمر مرغان دریایی راکوتاه میکنند واو بادفع و طرد این عوامل از ذهن خود درواقع عمری طولانی وشیرین داشت.

دومرغ یک روز عصر باز آمدند و آذرباد رادرآسمان آرام وراحتش‌شناور یافتند.

آنها بدنی شفاف و روشن داشتند که گویی درشب می درخشید. ولی ازهمه زیباتر مهارت آنها درپرواز بود. نوک مکتبی را آغاز کنی.»

مانند همیشه شور آموختن درآن لحظه دوباره وجود آذرباد رابهیجان آورد. آنها درست می گفتند، او می توانست بلندتر پرواز کند و نیزموقع آن رسیده بود که به آشیانه برود.

نگاه دیگری به آسمان کرد، به آن سرزمین نقره‌یی باعظمت که درآن اینقدر دانستنی آموخته بود. پس ازچندلحظه گفت:

«من حاضرم.» و آذرباد آن دو مرغ دریایی که مانند دوستاره‌درآسمان می درخشیدند درتاریکی مطلق ناپدید شد.

ابوالقاسم پاینده

چیزی از اندیشه‌ها وخوانده‌ها وشنیده‌ها

ادبیات مافوق مدرن

براستی که درداراالاخلاقه‌بی خلاف ، صبح با خوشی کامل آغاز میشود . بخلاف گازکپسول که فروشندگان بی طمع دلسوز ،گوئی برای حذر از خطرانفجار وتوابع ، برضای خداوخدمت خلق محتوی ، نه قیمت آنرا ،کم‌کرده‌اند ، وکره‌پاستوریزه که باید بقدم ثبات کوچه بکوچه ودربدر، آنهم‌درست دروقت توزیع ، رفت وعاقبت کره ناپاک تحویل گرفت ، بخلاف این هردو ، دودغلیظ وجانسوزتر ازآش دهان سوز ،فروان است ومفت ورایگان ، ببرکت آن هرنفسی که فرومیرود ، بی پرداخت اضافی ، همانند فلفل وخردل خوردن است وچون برمی‌آید نموداری ازجان کندن است ،بوق‌کشیده جانخراش نیز برای نوازش گوش آماده است به پندار بعضی از این نورسان عجول‌ارابه سوارگوئی این ابزار جانکاه رابرای ابراز وجود ذات مبارک آنها براین مرکب دواریسته‌اند که بهر مناسبت‌بزبان رسای بوق ، خیابان راپراز غوغا کنند که بله این منم طاووس علیین شده .

یادتان باشد که دستگاه دوارزبرکت گواهینامه های شتابی ، ازچنگیز وتیمور خونخوارتراست‌و برای عمله بهشت زهرامشتری سازی باوفاست ومرد محتاط دوربین باید بعبرت دیگر قضا زدگان که‌جفت جفت بدام میافتند وبدیار خفتگان بی‌کابوس‌میروند هیچگاه پیش از آغاز سفر پرخطر خیابانهای شهر، ازسامان دادن کارهای ناتمام غافل نماند که شاید تیرقضا درکمان باشد و راننده دود خورده گیج عجولی درکمین .

صفحه فروش موقعشناس محله نیز از تیمار اعصاب درهم ریخته رهگذران غافل نیست‌وبکمک بلندگوی رسا ادبیات مافوق مدرن شاعرباصطلاح ترانه سرا راکه درکار ابداع هنری هماهنگ‌آپولو برآسمانها میرود بگوش جان سرمیدهد وخبرمیدهد که‌شاعر ظریف ،یک جفت کندوی سنگین وبدقواره رابه لبانیار خیالی آویخته وشگفتا که همین شاعر مالامال از هنر ، برای اطمینان ازاکمال این ترکیب هنری ازیار خیالی میپرسد مگرلبهای‌اوکندو دارد که البته . با دریغ وافسوس ، از پاسخ یار خبری نیست واین راز عظیم که نمیدانم تاریخی است یا هنری تاابدمکتوم میماند که بالاخره دارد یاندارد؟

نمیدانم ترانه سازنکته پرداز ، هنگام خلق‌این مافوق شاهکار ازکندوی عسل ، این موجود شهره شهر،تصویری‌بخاطر داشته یاکندو ورا با ظرف منقش وظریف عسل صبحانه عمه‌جان عوضی گرفته که چنین بی محابا آنرا بلب نازک یار خیالی‌پیوند داده ، وشاید به‌ذوق‌بیهمتای خویش‌بالیده وازته‌دل نالیده که دریغ دراین همه‌هنر که‌قدردان ندارد !

کندو اگر چوبی باشد چیزی است همانند استوانه‌ای بزرگ ، به قطرنه کمتر ازیک متر ،وطول بیشتر که میشود یک جفت یارتنومندبی کندو رادر آن جاداد واگر ازپلاستیک باشد صندوقی است نه کوچکتر از آن که اگر بکمک تخیل یک جفت‌آنرا بدلیهای یار پیوند کنند چیزی میشود که‌شاعر ازهول آن‌لاحول‌گویان بدیار افسانه ها میگریزد وسرچشمه طبع فیاض کندو سازش خشک میشود.

از ترکیب وطنین کلمه کندومیگذرم که زمختی سنگهای نتراشیده کوهستان رابگوش جان سر میدهد وادب راهبران تاکسی تلفنی رابیاد میاورد که البته نظیر آن کم نیست .

ترکیب شعر وشروع وختم آن چیزی درحدود مهوع است . شاعر درمصرع اول ازکندوی لب یارعسل میبارد اما در مصرع دوم ، همین آقاشاعر، که بجادوی عظیم تمدن نو، میلیونها مردم روزگار مادرجنوب وشمال‌وشرق وغرب ایران‌وبیرون ایران ترانه نازیبای اورا میشنوند شئوالی خشنتر ازکندو بربار خیالی طرح میکند که مگر لبهای توکندو داره، ایکاش اهل‌دلی بوقت بریدن‌ناف یک جفت کندوبلب شاعر بسته بود که از خاموشی طلائی لقمان‌بی نصیب نمیماند . برای لب که از زیباترین اندامهای چهره انسانی است ودربازی پرهیجان عشق اول منزل است کندو ساختن ،نموداری از ضعف ذوق سالم است که متاسفانه نمونه های آن چندان‌فراوان است که رفته‌رفته قانون متبع روزگار مامیشود.

خوپذیری انسان راشگفتیهاست . قصه آن‌مرد خوب متنوی رابیاد داریم که‌باستمرارو دوام ،جانش چنان آلوده بود که بوی دلاویز عطر راتحمل نمی کرد .تعبیراتی‌همانند کندوی لب وجیغ‌رنگین‌که‌همراه باپریزادگان سبکبال موسیقی چون نسیم از درو پنجره میگذرد وبجانها میرود ، خاطر را آلوده‌می کندو استعداد درک هنر راکه بشعار دلفریبترین‌بهره‌وریهای زندگی است از آن میگیرد وپیوستگی‌چیزی راکه عنوان فرهنگ ملی بدان داده‌ایم‌ورشته نیرومند ارتباط مابا گذشته دور وآینده دورتر است میبرد وچه خطری است !

خدایا زبان شکرآسای پارسی راکه بروزگاران درازابزار هنرنمائی گویندگانی آسمانسر و دریاشکوه همانند سعدی ونظامی وحافظ وفردوسی وصفهای پشت‌سراین ابر مردان عرصه سخن بوده‌ازشرگوینده کم‌هنر که شعروترانه سازی را از صنعت‌بندتنبان‌بافی تفاوت نمی‌نهد مصون دارکه آشفته سازی اینان درقلمروزبان پارسی ، از آنچه مغولان در این عرصه پهناور کرده‌اند ، ووحشت‌انگیز بوده تباهی انگیزتر است .

جناب سرهنگ محمد حسین الهامی

ارتقاء درجه آنجناب را تبریک عرض نموده موفقیت روز افزون شما را از خداوند خواهانم. مرعشی ـ پیرزاده

سرکار سرگرد محسن پارسائی

بامسرت فراوان ارتقاء درجه جنابعالی را تبریک میگویم.
کرمانشاه ـ عبدالرضا ظهیرنیا

جناب سرهنگ عباس فخر مقدم

ارتقاء درجه آنجناب را تبریک عرض نموده و موفقیتهای بیشتری‌را برای آن جناب خواستاریم. مجدزاو وبانو

جناب سرهنگ فریبرزگویا،دوست ارجمند

ترفیع درجه گرامی دوست را صمیمانه تبریک میگویم .
فرخ‌درگاهی

جناب سرهنگ خانیا

ارتقاء درجه شایسته جنابعالی را از صمیم قلب تبریک عرض‌نموده موفقیت روز افزونتان را در راه خدمت به شاهنشاه آریامهر و میهن عزیز و ملت‌ایران را از خداوند متعال مسئلت دارم.
اصفهان ـ رضا طباطبائی پور

جناب سرهنگ هوشنگ یغمائی

ارتقاء درجه آنجناب را تبریک گفته، توفیق شما را درخدمت به شاهنشاه آریامهر آرزومندیم.
یوسف وطلعت‌هنری ـ مرتضی وگلاله هنری ـ نوذرو زهره نقوی‌ـ اسماعیل وزهرا فیروزی.

جناب سرگرد مسیح درویش

ارتقاء درجه جنابعالی را تبریک عرض میکنیم.
اسدالله خائف و بانو

خانه خیلی ارزان

دلال معاملات ملکی ، که این روزها پشت‌عنوان مطنطن مشاور املاک پنهان شده به زن و شوهر جوان کم‌پول پر تقاضا که از گرانی اجاره بها نگران بودند گفت :

از شانس خوب شما یک خانه ۳ اطاقی‌نوساز داریم . با حیاط وسیع‌وباغچه مشجر باآب و برق‌و تلفن و اجاره ارزان و بی سپرده البته کمی دور از شهر ، دور یعنی در جوشقان .

اطاق خالی و هتل رایج

میگفت : ماه‌هاست در اطراف بجستجوی یک اطاق خالی میروم ده هزار تومن هم برای سپرده آماده کرده‌ام اما پیدا نکرده‌ام .

گفتم : باز هم بجوی که جوینده یابنده است .

گفت : مثل رایج سرپناه نمیشود .

گفتم : بکوش شاید بشود .

زمان فشرده

فیلسوفانه دروغ گفته‌اند که زمان را از آنچه هست درازتر یاکوتاهتر نمیتوان کرد من یکی را میشناسم که میتواند در مدت یکساعت بیشتر ازشش ماه در حضور شما باشد و مزاحمت کند .

از یادداشت های فیلسوف دیوانه

جادوگران وادی‌نیل ، که قرنها در ظلمات‌معابد به جستجوی طلسمات مشکل بودند طلسمی نافذتر و نیرومندتر از طلا نیافتند اما برای اینکه این جادوی بزرگ تمدن را از دسترس نااهلان دور نگهدارند مقدار فراوانی مثل و پند در نکوهش آن ساختند و در دلها انداختند و توفیق شگفت انگیز یافتند .

آنها که کتاب میخرند وآنهاکه کتاب می‌خوانند

میگفت : در هواپیمای جنوب ، بازاریاب ماهر والبته اغراقگو را دیدم که میگفت : در فلان شهر سه هزار دوره امریکانا را آب کرده‌ام ، و مراحیرت افزود که در آن شهر حتی سیصد نفر که در خور خواندن و بهره بردن از امریکانا باشند نبود .

شدت حیرتم اندکی سبک شد وقتی که درخانه یک دلال کهنسال که همانروزها دختری از خاندان اشراف در حال سقوط رابکابین سنگین و جذبه‌مال بخانه برده بود دوره امریکانا را در قفسه‌ای طلایی بالای سالن مجلل دیدم ، معلوم شد عروس خانم که در قفس طلایی افتاده بود و از انگلیسی NO, GO را میدانست ، از جلوه امریکانای قطور چیزی از سوزش حرمان را سبک میکرده بود باین مناسبت حادثه تلخ آن دانشوراندلسی رابیاد آوردم که‌میگفته بود: «در بازار قرطبه پیش وراق ، یعنی کتابفروش، یک کتاب فقه دیدم بخط خوش و کاغذ اعلا و جلد زیبا که خاطرم را ربود که سال ها بارویای‌چنین کتابی سرکرده بودم . بهای آنرا پرسیدم ،وراق گفت : کتاب را بمحراج میفروشیم . فردا بیا اگر بختت یار بود بخر و ببر» .

گوید : همه شب از شوق نخفتم و صبحگاه زودتر از همه بر کرسی خریداران حراج نشستم قیمت یابی کتاب آغاز شد ، چیزی افزودم . حریفی از آنسوی روی دستم دوید باز چیزی افزودم تا جایی که از قدرت جیبم بیرون بود اما حریف چون اسب تیزتک در مسابقه جلو زد . قیمت کتاب چندان بالا رفت که مکتتی بود و ازتاب جیب من بیرون ، گزش حرمان را حس کردم .

وقتی کتاب را به حریف ناشناس خوش‌اقبال میسپردند پیش رفتم و بارکباد گفتم که چنین تحفه کم نظیری را بخانه میبرد .

بی‌اعتنا بمن نگریست و گفت : « از کتاب و اعتبار آن بیخبرم . پیشه‌ام‌چرمفروشی‌است‌بحکم‌رسم زمانه برای زینت‌خانه کتابخانه‌ای دارم که جای‌کتابی درست بهمین اندازه و قطر در یکی از قفسه های‌آن خالی است . کتاب را خریدم که جای خالی را پر کنم» .

زندگی غم انگیز یك خانواده

آرشیو سردبیر

این عکس از خانواده‌ای است که روزگاری کامل و خوشبخت بود. امروز سه بزرگ این خانواده که مرگ هر کدامشان یک تراژدی غم‌انگیز بود در زیر خاک مدفونند . این عکس در سال ۱۹۳۷ در وبلای خانوادگی کندیها در برانکسویل نیویورک گرفته شده است. در آن تاریخ‌ژوزف کندی پدر کندیها سفیر ایالات متحده در بریتانیا بود. روی دسته مبل ژوزف،پاتریشیا دخترش و درکنار پاتریشیا ، جان اف کندی رئیس جمهوری فقید امریکا که بضرب چند گلوله کشته شد ایستاده است. جان درآن تاریخ ۲۰ سال داشت . در پیش‌پای ژوزف جین کندی ودر پشت سر جین، یونیس کندی نشسته است.

در سمت راست عکس‌روز کندی ، مادر کندیها دیده می شود درکنارا‌وژوزف جونیر بزرگترین پسر کندیها است‌که نخستین قربانی این خانواده است، ژوزف در سالهای جنگ دوم بین‌الملل در یکسبردکشته شد. و بعد بترتیب روزماری کاتلین ،رابرت و ادوارد دیده می شوند. رابرت درمبارزه انتخاباتی ریاست جمهوری‌مضروبگلوله یکاردنی بنام سیرحان بشاره بقتل‌رسیدوامروز تنها ادوارد کندی فرزند ذکورکندی ها در قیدحیات است. آری، روزگار باین خانواده هرگزرحم نکرده است.

به‌خداکه داوران بلخ‌هم چنین آرائی صادر نکردند

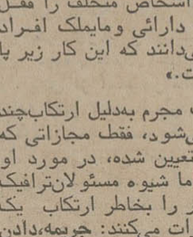

محمد حیدری

درحالیکه‌فرمانده کنونی‌پلیس راه ژاندارمری ـ افسری که تدبیر و مدیریت او آمار حوادث خونین جاده‌ها رابه میزان‌قابل بحثی کاهش‌داده‌ـ معتقد است افزودن برمیزان جرائم رانندگی دردی از درد های ترافیک را ، نه در شهر و نه در بیابان ، دوا نمیکند، مسئولان ترافیک پایتخت هر روز برحدت وشدت جرایم‌و مجازات‌های‌تخلفات رانندگی می‌افزایند .

در این رهگذر ، کارمسئولان‌ترافیک بی‌شباهت به داوری داوران دیوان بلخ نیست .

آنها صرفنظر از اینکه‌دق‌دلی‌سردرگرمی وکلافه‌شدن‌خود را از ترافیک بحرانی برسر مردم درمی‌آورند، و تاکسی حرفی بزند و اعتراضی بکند، بی‌آنکه انگشت بـرنقص مدیریت خود و ضعف امکاناتشان بگذارند ، چماق تکفیر رابرسر۴میلیون تهرانی «بداخلاق» «بی پرنسیب‌اجتماعی» و «خاطی» می‌کوبند، باغیظ و غضب پایان‌ناپذیر در جستجوی راههای جدید برای مجازات‌این خیل۴میلیونی هستند .

جرائم را از پنجاه به صدو دویست و پانصدتومان افزایش می‌دهند و چون بهره نمی‌گیرند درصدد یافتن‌یک مجازات دیگر برمی‌آیند و راهش‌را هم پیدا میکنند .

ـ دادن نمره منفی به‌راننده متخلف و محروم کردن او از «حق» رانندگی. و تازه‌ای کاش ماجرا به‌همین جا ختم شود، که نمیشود، وتاآنجا که من اطلاع دارم ولابد شما هم جسته وگریخته خوانده‌اید قرار است دستگاه هائی بیاورند که وسائط نقلیه اشخاص متخلف را قفل کند واین یعنی حبس و ضبط دارائی ومایملک افراد بدون رای دادگاه و آگاهان می‌دانند که این کار زیر پا گذاشتن حقوق مدنی افراد است.»

در عرف قضائی، وقتی یک مجرم به‌دلیل ارتکاب‌چند جرم به چند مجازات محکوم می‌شود، فقط مجازاتی که بخاطر ارتکاب شدیدترین جرم تعیین شده، در مورد او اجرا می‌شود «اشد مجازات». اما شیوه مسئولان‌ترافیک ما عکس این است، آنها یک نفر را بخاطر ارتکاب یک تخلف‌ـ و نمره‌ـ چند بار مجازات می‌کنند: **جریمه،دادن نمره منفی ومحروم کردن از «حق» رانندگی ودر آینده هم انشاءالله حبس وضبط وسیله نقلیه .**

براین مجازات‌ها، انواع مختلفی از مجازات های پنهانی ولی مستمر راهم باید افزود : نظیر دادن پـول اضافی بواسطه سوختن بیهوده بنزین و رامبندآن‌ها ، هزینه تعویض زود به زود کلاچ وترمز، نداشتن‌پارکینگ، حرص خوردن در راه بندان، دیر رسیدن‌به‌محل کار و ..

با این همه مجازات اگر بگوئیم گرفتن گواهینامه، خریدن اتومبیل وراندن آن درتهران یکی ازگناهان‌کبیره است، حرفی به گزاف گفته‌ایم ؟

خود من روزی که استطاعت خرید یک اتومبیل دست دوم را پیدا کردم و بفکر گرفتن گواهینامه رانندگی افتادم خیال می‌کردم از حقوق اجتماعی و طبیعیم استفاده میکنم، تا در شهری که تاکسی و اتوبوسش مساله‌است ، سریع‌تر وراحت‌تر رفت وآمد کنم .

در آن موقع شهردار ومسئولین راهنمائی که‌هنوز جزو ابوابجمعی شهرداری نشده بودند، وعده‌های غلاظ و شداد می‌دادند که بزودی‌کارساختمان گذرگاه زیرزمینی شهناز وپل تاج و جاده سوم و پارکینگ‌ها و نصب‌چراغ های الکترونیک و پیاده کردن طرح‌های جدید ترافیک به انجام خواهد رسید و تهرانیها به یک ترافیک ایده‌آل دست می‌یابند .

آن موقع من صبح‌ها حداکثر نیم ساعته به سر کار می‌رسیدم، وجائی هم برای پارک اتومبیلم پیدا می‌کردم . اما حالا، بخاطر آنکه شهرداری زمینی را که قبلا من و دیگران از آن بعنوان پارکینگ استفاده میکردیم فروخته، و اجاره داده است که یک موسسه سراسر یک خیابان را پارکینگ اختصاصی‌کندصبح‌ها نمیتوانم اتومبیل‌بیاورم. اگر بیاورم مجبورم در محل ممنوع پارکش کنم وامروز صد تومان و فردا پانصد تومان جریمه ببردازم . ناگزیر اتومبیل‌را جلوی در خانه‌ام می‌گذارم وپیاده یاباتاکسی‌ـ بار به اداره‌ام میایم‌ـ آنهم غالبا با نیمساعت تاخیر.ظهرها هم نیم ساعتی زیر اشعه سوزان آفتاب انتظار تاکسی را می‌کشم و وقتی تاکسی سوار شدم مجبورم نیم ساعت تا سه ربع چون گوشت کنسرو شده فشار وارده ازسوی دیگر مسافران را تحمل کنم تا نیمه جان به‌خانه‌ام برسم.

این‌ها مجازات‌هائی است که من‌ودیگر همشهریهای خوش حساب بخاطر عدم کارآئی مسئولان ترافیک باید بکشیم، اما بدبختانه گویا هنوز بسمان نشده و به‌خاطر اینکه غلط کرده‌ایم و اتومبیل‌دار شده‌ایم، بایدمزه‌انواع جدیدی از جریمه و مجازات و نقره‌داغ را بچسبیم: نمره منفی بگیریم ،از حق رانندگی محروم شویم و شاهدباشیم که اتومبیلمان را با دستگاههای گران‌قیمت‌خریداری شده از خارج چنان قفل کنند که فیل هم نتواند جابه جایش کند .

به خدا که داوران دیوان بلخ هم چنین آرائی صادر نکرده‌اند !

در کرانه امواج ـ۷ـ نوشته: عبدالممتاز میثاقی

چگونه‌مارکسیست بدلایل تاکتیکی ازمارکسیسم چشم‌میپوشد

دشنام و اعلان جهادمارکسیسم علیه اسلام ، از لابلای اوراق «دینا یکلویدی» ادامه داردو از حیث شرح‌وبسط ،مفصل‌تر از آنست که نقل کامل آن‌در حوصله این مقاله باشد . ولی باتمام این احوال ما کهاونش را گفته‌ایم . بحکم اجبار و بطور اختصار قسمتی از آخر آنرا نیز نقل می‌کنیم :

«قرآن تعلیم میدهد که هر مسلمانی باید اعتقاد به یگانگی خدا (الله) را اعلام کند و محمد را بعنوان (رسول‌الله) بشناسد . قرآن ، مردم را بعنوان بردگان‌بی‌اراده «الله» تصویر میکند که موظفند‌مطیع و صبور باشند و تحت‌انقیاد الله و رسول او، و کلیه کسانی که‌قدرت‌دارند، درآیند. عبادات و مراسمی که اجرای آن برای‌مسلمانان واجب‌است، بدین منظور اساسی تدوین شده است که حس ضعف و درماندگی و اطاعت محض افراد را در برابر الله‌در مغز مریدان این دین فرو کنند . برمبنای دستورات قرآن ،هر فرد مسلمان موظف است نماز بخواند. در تمام مدت ماه دهم قمری، که مسلمانان آنرا ماه رمضان می‌نامند، روزه‌میگیرند. برای زیارت به مکه بروند و به‌خزانه حکام مسلمان مالیات (زکوة) بپردازند . این مالیات به محصولات کشاورزی به تملک و تکثیر دام و حشم و به‌درآمدهای‌حاصله‌از بازرگانی تعلق میگیرد. قرآن با تمام وسائل واز راههای مختلف «جهاد» یعنی جنگ مقدس برضد کفار (مخالفان اسلام) را توصیه و تصویب میکند و منظور از این توصیه توسعه و گسترش دین اسلام است».

در جلد بیست ودوم همین فرهنگ صفحه ٥٦٤ در باره تعریف «قرآن» چنین آمده است :

«قرآن: از لغت عربی‌قرائت مشتق شده و قرائت یعنی خواندن . این کتاب ، کتاب مقدس واساسی مسلمانان است که مجموعه‌ایست مشتمل بر ۱۱٤ فصل (سوره) که هر فصلی از اشعار (آیات) بطور نامساوی تقسیم گردیده است.

طولانی‌ت... سوره قرآن سوره دوم ان است که شامل ۲۸٦ آیه است و کوتاهترین آن سوره‌های ۱۰۳ و۱۰۸ و صدودهمند که‌هریک سه آیه دارند. در صفحات اول قرآن طویل‌ترین سوره‌ها درج‌گردیده و سپس به تدریج سوره‌هائی که دارای آیات کمتری هستند نقل میگردد.

قرآن در زمان سومین‌خلیفه اسلام ، عثمان (٦٥٦ ـ ٦٤٤) تدوین و تشریع گردیده و تا آغاز قرن‌هشتم ـ اگراطلاعاتی که منابع اسلامی بدست‌میدهند درست‌باشد دستخوش‌تغییراتی شده است . طبق‌سنت تاریخی آئین مسلمانان خداشناس و مولف قرآن ، محمد است که پایه‌گذار اصلی‌دین اسلام‌بشمار میرود.

اما براساس تجربه تحلیلی که از مندرجات قرآن بعمل آمده، اکنون این فرضیه به میان آورده شده‌که فقط‌بخشی از این کتاب مربوط به زمان محمد است و بقیه این‌مجموعه مدون را بایستی به دوره‌های بعد از محمد و نزدیک به دوران اخیر منتسب نمود . وجود پاره‌ای از سبک‌های مختلف ادبی در قرآن که ترجمه وتفسیر آن باعبارات اصلی کتاب و سبک ادبی‌زمان محمد تباین آشکار دارد ،بر درستی این ادعا گواهی میدهد .

قرآن از طرف طبقات استثمارگر وروحانیون مرتجع مسلمان . وسیله وابزاریست که برای فریب دادن توده‌هاو استثمار کردن طبقات ستمکش کم‌بو سایل‌مختلف مورداستفاده قرار میگیرد».

چنین است چهره بی‌نقاب مارکسیسم و طرز تلقی مارکسیسم در باره اسلام و یکتاپرستی واگر امروزکمونیزم بدلایل تاکتیکی و بنابرملاحظات نفوذی در کشورهای عربی و جهان اسلام‌آنطورکه ازتوصیه لنین خواندیم به «حیله و تزویر و هر نوع مخفی‌کاری» متوسل گردیدو در این رهگذر حتی حک و اصلاحاتی در فرهنگ خود بعمل آورده (آنطور که شایع است) هیچ‌گونه تغییری در ماهیت امر بعمل نیامده‌و مطمئنا هیچ‌چیزی را عوض نکرده و نخواهد کرد.

تبریکات

جناب سرگرد محمد خطابخش

ارتقاء درجه آن برادر عزیز را تبریک میگویم وموفقیت روز افزونتان را در جهت پیشبرد هدف های مقدس شاهنشاه آریامهر و خدمت به میهن آرزو دارم .
زین‌العابدین شمشیری

جناب سرهنگ هوشنگ فیروزبخش

باکمال مسرت ارتقاء درجه جنابعالی را تبریک‌میگویم .
یحیی رودگر

سرکار سرگرد محمد هادی صفاری

ارتقاء درجه جنابعالی را از صمیم قلب تبریک گفته، موفقیت روز افزون شما را در راه خدمت به شاهنشاه آریامهر و میهن عزیز آرزومندیم. شهسوار ـ ناصر وکسری صفاری

جناب سرگرد عباس ملک‌زاده

ارتقاء درجه آنجناب را به درجه سرگردی تبریک عرض مینمائیم.
شرکت اتوایزنهاور «بامسئولیت محدود»

جناب سرهنگ معین‌الدین حدائق

ارتقاء درجه آنجناب را به درجه سرهنگی تبریک عرض می ـ نمائیم. شرکت اتو ایزنهاور «بامسئولیت‌محدود»

جناب سرگرد اصغر جلایر

ارتقاء درجه جنابعالی را از صمیم قلب تبریک میگویم.
سهیلا ابراهیم جلالی

جناب سرگرد فریدون شعبان‌فرد
جناب سرگرد شمس‌الدین قیاسی
جناب سرگرد عمادی

ارتقاء درجه جنابان را صمیمانه تبریک عرض مینمایم .
حاج محسن عبدی

جناب سرهنگ امیرحسین روشن منیری

انتصاب آنجناب را بریاست کلانتری دربند تبریک عرض‌مینمایم.
محمدرضا تهرانچی

جناب سرگرد منوچهر کریمیان

ارتقاء درجه جنابعالی را بدرجه سرگردی صمیمانه تبریک عرض مینمائیم. پروین ـ بهمن ـ بیژن ـ بهزاد منجی

جناب سرهنگ سید مهدی خسروشاهی

ارتقاء درجه جنابعالی را تبریک عرض نموده ، موفقیت شمارا در راه خدمت به شاهنشاه آریامهر و میهن عزیز از خداوند بزرگ آرزومندیم . سمنان ـ برادران پهلوانی

جناب سرگرد محمد جعفر طاهری

ارتقاء درجه جنابعالی را تبریک عرض نموده ، موفقیت شما رادر راه خدمت به شاهنشاه آریامهرومیهن عزیزازخداوند بزرگ‌آرزومندیم.
سمنان ـ برادران پهلوانی

تیمسار معظم سرلشگر حسین نوربخش

انتصاب شایسته جنابعالی را بریاست سازمان نقشه برداری کشور تبریک عرض نموده و باشناخت از ایده های آنجناب در انقلاب‌شاه‌و ملت مسلما نقشه‌برداری کشور را به پایه عالی خواهید رسانده
علی شریعت پناهی ـ مدیر عامل شرکت ایران ژاوترونیکس

جناب آقای نصرت‌الله برفر

انتصاب جنابعالی را به مقام معاونت مدیر کل مطالعات وزارت‌کشور تبریک گفته موفقیت شما را آرزومندیم .
ضیاءالدین قدس جورابچی ـ محسن دریائی ـ بهرام رسولی

جناب سرگرد بیژن یحیائی

ارتقاء درجه‌ات را تبریک عرض‌نموده، موفقیت‌روز افزونتان را طالبیم.
گرگان ـ هایده ونقی شیرنگی

طرح عظیم تولید قند و شکر در خوزستان

باصرف چند میلیارد تومان هزینه پیاده کردن بزرگترین طرح کاشت نیشکر کشور در خوزستان آغاز شد و عظیم ترین کارخانه تولید قند و شکر تاسه سال آینده مورد بهره برداری قرار خواهد گرفت .

خبرنگار اطلاعات از اهواز گزارش داد در ۱۲کیلو متری غرب شوشتر توسط کشت و صنعت کارون ۴۵۰ هکتار از اراضی «دیمچه» زیر کشت اولین مرحله کاشت نیشکر رفت و تاسه سال دیگر ۲۵ هزار هکتار از اراضی این ناحیه زیر کشت نیشکر قرار خواهد گرفت در جوار مزارع نیشکر مقدمات احداث بزرگترین کارخانه تولید قند وشکر جهان از نیشکر نیز فراهم شده و در آذرماه سال ۵۶ مورد بهره‌برداری قرار خواهد گرفت .

آقای مهندس نادر حکیمی مدیر عامل کشت وصنعت کارون در گفتگویی باخبرنگار اطلاعات در اهواز اظهار داشت برای اجرای این طرح ۶۰۰ مهندس و تکنیسین و کارگر سرگرم کار هستند و تعدادکارکنان این واحد کشت‌و صنعت بتدریج به ۵۰۰۰ نفر خواهد رسید .

وی‌افزود هم‌اکنون برای اسکان کارکنان در کنار شهر شوشتر ساختمان شهر جدیدی شروع شده و ۵۰۰۰ واحد مسکونی در این ناحیه تاسه سال آینده احداث خواهدشد.

کارخانه تولید قند و شکر «کشت و صنعت کارون» با۲۵۰۰ میلیون تومان سرمایه احداث میشود ودر جوار

خبرهای کوتاه اقتصادی

تخلیه ۲۰۰ هزار تن کالا در بندرعباس

سخنگوی اداره کل بنادر و کشتیرانی استان ساحلی اعلام کرد ظرف ماه گذشته ۳۰ کشتی در اسکله بندرعباس پهلو گرفته وکالا های زیادی تخلیه و بارگیری‌کرده‌اند.

این کشتیها از ایران یونان ، انگلیس، سوئد ، پاناما ، نروژ ، لیبریا ، لهستان کویت ، آلمان فدرال ، ایتالیا ، دانمارک و سومالی بوده ومقدار ۱۹۸۸۲۸ تن‌کالا سایل سیمان ، شکر ، ذرت ، پودرماهی ، کالا های صنعتی ولوازم یدکی اتومبیل تخلیه کرده‌اند همچنین طی ماه گذشته دو فروند کشتی ۱۶ هزار تن سنگ کرومیت در این بندر بارگیری کرده‌اند .

درجزه هرمز اسکله ساخته میشود

یک اسکله برای پهلو گرفتن ناوگان سازمان محیط زیست ایران که در آبهای خلیج‌فارس و دریای عمان رفت و آمدمیکند در جزیره هرمز ساخته میشود . سخنگوی اداره حفاظت محیط زیست استان ساحلی در اینمورد گفت مقدمات ساختمان این اسکله با ۱۶ میلیون ریال هزینه دردست اقدام است و مقدمات اجرای طرح فراهم گردیده است .

ضمنا در جزیره هرمز یک ساختمان برای آزمایشگاهی بمنظور تعیین میزان آلوده‌گی آب دریا احداث میشود که‌تاکنون ۳۰ درصد آن انجام شده است . در این آزمایشگاه گروهی از متخصصان ژنتیک و بیولوژیست های ایران و سازمان ملل متحد مشغول بکار خواهند شد .

بازدید از پروژه‌های روستائی منطقه سبزوار

سبزوار ـ خبرنگار اطلاعات ـ وزیر تعاون وامور روستاها در بازدید از بخش نقاب‌سبزوار اولین کلنگ‌خانه‌فرهنگ‌روستائی این محل را که شامل سالن اجتماعات ، مهد کودک و کتابخانه است بزمین زد .

خبرنگار ما درسبزوار مینویسد طبق قرارداد منعقده با مقاطعه‌کار ، ساختمان این خانه فرهنگ روستائی تافروردینماه‌سال آینده پایان میپذیرد .

آقای صدقیانی‌وزیرتعاون وامورروستاها دربازدید از پروژه های روستائی منطقه دستور داد ششصد کیلومتر از راههای روستائی بخش نقاب‌بازسازی شود.

از خبرنگار اطلاعات در رضائیه

رضائیه‌شهری که‌اقتصادش برانگوراستواراست

نزدیک به‌یک‌سوم‌ازسبزه صادراتی ایران به‌بازارهای‌جهانی ازرضائیه تامین میشود

مهندس صوفی رئیس اداره استاندارد رضائیه در حال گفتگو با خبرنگار اطلاعات

انگور بازندگی بسیاری از مردم رضائیه وبا اقتصاد این‌شهر ارتباط مستقیم دارد واز سالیان دراز زندگی اکثر کشاورزان و باغداران این دیار از فروش محصول انگور تامین‌میشودنزدیک به یکسوم از میزان‌سبزه‌صادراتی ایران به بازار های جهانی از رضائیه تامین میشود واز هر ۱۰ نفر دراین شهر ۶نفر دارای باغ وتاکستان هستند .

۲۵ هزار هکتار از مرغوبترین اراضی شهرستان رضائیه طی سالهای اخیر زیرکشت محصول انگور قرار گرفته است و زندگی ۱۹ هزار خانوار ازساکنین‌این شهرستان از فروش انگور وسبزه تامین میشود ، درتاکستانهای این شهرستان سی و دونوع انگور پرورش می یابد .

رضائیه رابخاطر وجود تاکستانهای فراوانش شهر انگور نامیده‌اند

خبرنگارما با تنی چند از باغداران و صاحب نظران این شهرستان که درواقع نماینده دیگر باغداران میتوانند باشند گفتگوئی بعمل آورده که بشرح زیر ازنظر خوانندگان میگذرد !

آقای حسین شمس میگوید : پساز سالیان دراز باغداران این شهرستان که بالغ بر۱۹ هزار نفر تخمین زده میشوند در سال گذشته با تلاش زیاد اتحادیه‌باغ‌داران بوجود آمد وامیدوار شدیم که مشکلات باغداران رفع گردد

آقای شمس میگوید مشکل بزرگ باغداران در ایران عدم اصول صحیح برداشت انگور و تبدیل آن به سبزه است چه در کشور های پیشرفته و کشور هائیکه‌بازار های جهانی سبزه صادر می نمایند از مد جدید واصول صحیح استفاده میکنند ، قریب ۱۷ درصد از محصول انگور و سبزه بخاطر همین مسئله تلف میشود واگر تگرگ و بارندگی بی موقع بشود میزان خسارت محصول به ۳۷ درصد افزایش می‌یابد .

خشک کردن انگور خود یکی از مشکلات بزرگ باغداران است نبودن امکانات وسایل ضروری موجب می‌شود تا باغداران بنشینند و تلف شدن محصول خود را زیرباران تماشا کنند .

آقای اسماعیل دانشکو عضو انجمن شهر رضائیه وباغدار : قسمت زیادی از محصول باغات این شهرستان را امسال تگرگ و باران و قسمتی دیگر راسرما تلف کرده است و چون امکانات‌و وسائل در اختیار این باغداران نیست نمی توانند بهنگام‌بارندگی محصول خود را حفظ نمایند . درکشور های دیگر چادر مجهز در اختیار باغداران میگذارندودر بارندگی این چادرها را که بوسیله چرخ حرکت میکند روی محصول انگور می‌کشندوچون‌تمام‌بارگاههای اسفالته‌است سبزه از رطوبت‌زمین نیز در امان است .

درسال گذشته خود دولت سبزه را کیلوئی ۷۰ ریال‌خریداری ودر اختیار آموزش و پرورش گذارد تابرای تغذیه دانش‌آموزان استفاده شود . ولی‌چون این سبزه بهداشتی نبود امسال سبزه رااز برنامه تغذیه حذف کردند. دراین مورد دولت میتواند بادادن وام طویل‌المدت به باغداران آنهارا ملزم بسازد تا برای بالا بردن میزان و بهبود وضع سبزه وانگور فعالیت نمایند .

آقای خردمند : درحال‌حاضر قیمت سبزه دربازار ، هرکیلو ۲۵۰۰ ریال است در حالیکه دردوسال قبل قیمت آن قریب ۶۰۰۰ ریال بود.

بعلت عدم امکانات بسیاری از محصول سبزه نامرغوب‌است واگر دولت‌یک‌فکراساسی‌نکندودراین‌زمینه باغداران نشود این محصول ازبین خواهد رفت ، مبالغی‌را که برای کارگر و هزینه های دیگر پرداخته‌ام نتوانسته‌ام از فروش انگور و سبزه‌دربیاورم.

آقای شمعلی نورنصریان : سبزه با زندگی مردم این شهرستان ارتباط مستقیم دارد و ۱۹ هزار خانوار از این راه‌امرار معاش میکنند و اگرافراد خانواده را به نسبت ۵نفر در هرخانواده حساب کنیم قریب یکصد هزارنفر بامحصول انگور و سبزه سرو کار دارند و توجه بزندگی‌یکصد هزار نفر امری است ضروری ، همانطوریکه دولت همیشه‌تحت رهبری شاهنشاه آریامهر بفکر رفاه عمومی و اقتصادی مردم بوده است امیدواریم این مشکل را حل نماید. از نظر من باغ داران در ایران بموام طویل ـ المدت احتیاج دارند و با این‌وام باغداران انگور میتوانند وسایل لازم و ضروری را خریداری نمایند. از تلف شدن انگور جلوگیری شود.

آقای پورنصریان اضافه میکند فصل برداشت انگور و تبدیل به سبزه مصادف است باپارندگی و امسال نیز محلول‌کربنات پتاسم که برای خشک کردن انگوربکار میرود دیرتر در دسترس باغ‌داران ـ قرار گرفت .

آقای مهندس صوفی رئیس اداره استاندارد در این مورد میگوید : در مورد پائین بودن قیمت‌انگورو سبزه گزارش هائی متعدد از طرف اتحادیه باغداران واستاندارد بمنخست وزیری شده استو آقای مهندس دهستانی استاندار آذربایجان غربی از جریان مطلع هستند و تلاش می‌نمایند که برای بهبود وضع سبزه اقداماتی انجام گیرد و قیمتی عادلانه برای سبزه این منطقه تعیین شود .

تاکنون چند جلسه باخریداران سبزه و اعضای اتحادیه باغ ـ داران تشکیل شده و قیمت ها مورد بررسی قرار گرفته ولی هنوز اتحادیه و خریداران به توافق نرسیده‌اند و اینکه چند نفر دلال شایع کرده‌اند که‌سبزه خریدار ندارد باید بگویم این مسئله صحت ندارد امانبایدنادیده گرفت که مقداری از محصول سبزه ایران بخصوص مقداری‌از محصول رضائیه مرغوب نیست ولی باید بگویم که باغداران بدون دلیل نگران هستند و خیال میکنند که سبزه امسال بفروش نخواهد رفت در سال گذشته ۱۷ هزار تن سبزه بارزش یکصد میلیون تومان بخارج از این استان صادر شده است و خوشبختانه بازار جهانی سبزه نیز ازرونق محسوسی‌برخوردار است، در بهبود وضع سبزه این استان در ۳ سال اخیر ازطرف موسسه استاندارد اقداماتی شده وطرح هائی بمورد اجرا گذارده شده است که مسلما در آینده سبزه مرغوبتری از ایران بخارج از کشور صادر خواهد شد .

آقای مهندس صوفی افزود در سال گذشته قیمت سبزه بکیلوئی ۵۰ ریال هم رسید وامسال‌قیمت سبزه افزایش خواهد یافت و نگرانی باغداران دلیلی ندارد اما آنچه مسلم است خود باغداران نیز باید به مرغوبیت سبزه بیش از گذشته توجه نمایند .

آقای دکتر افشاری‌رئیس‌اتحادیه باغداران رضائیه:سبزه رضائیه‌به قیمت ارزانترخریداری‌میشودودر بازار های جهانی با یک برابر و نیم بها بفروش میرسد و از این نظر سودی‌عاید باغداران‌نمیشود واگرهم بشود بسیار ناچیز است.

اگر قیمت سبزه در داخل بالا رود مسلما‌باغداران باین‌محصول توجه بیشتری خواهند کرد

اخیرا اتحادیه باتجار سبزه وارد گفتگو شده که قیمت سبزه را بالا ببرند مقامات مسئول نیزباید تلاش خودرا بکنند و همه‌می‌دانند که قیمت سبزه در بازار عادلانه نیست و خساراتی که‌در اثر بارندگی وارد میشود قابل تحمل نیست واگر این وضع ادامه‌داشته باشددر آینده‌نزدیک، بسیاری ازباغ های انگور دراین شهر ازبین خواهد رفت .

همانطوریکه تاکنون تعدادی‌از باغات ازبین رفته و این لطمه ایست که بر پیکر اقتصاد این استان وارد میشود .

در حالیکه قیمت سبزه دربازار جهانی هرکیلو ۴۲ ریال استولی دررضائیه ۲۵ ریال میباشد و اما باغداران نباید ناامید شوند چه قیمت سبزه تا ۳۵ ریال قابل افزایش است و بعقیده من اگر باغداران در موقع فروش متحد شوند هیچ یک از تجار قادر به اعلام نرخ ارزان نخواهند بود .

این اتللوی امروزی بیگانه باخود

بقیه از صفحه ۱۷

اتللو درپایان‌نمایش خودش را می‌کشد ولی‌در اجرای شما اتللو بوسیله دلقک نقش برزمین می‌شودوالبته این نهایت‌وفاداری‌او نسبت به‌اتللو و صمیمیتش به دزدمونا است .

دکترکوثر: بله، درهیچ‌ترجمه‌یی دلقک‌رل‌مهمی راکه‌مایاو داده‌ایم ندارد. مارل‌دلقک‌را زیک کاراکتر فرعی به‌حدیک شخصیت اصلی رسانده‌ایم وبرای‌انجام‌این کارازکارهای دیگر شکسپیر که درآنها دلقک اغلب موجودیت اصلی دارد‌الهام گرفته‌ایم‌مثل نمایشنامه شب دوازدهم وشاه‌لیر ، جائیکه خوددلقک وجدان اخلاقی نمایشنامه‌می شود. مابسیاری از دیالوگهای امیلیاراکه‌درنوشته‌اصلی ندیمه بی‌برحرف آمادلسوز است حذف کرده‌ایم و به‌دلقک داده‌ایم، چون هدف ما این بودکه‌شان بدهیم دلقک آگاه است وواقعا نیست .شاید وجدان آگاه خود اتللوباشد اورا سیاه وبرده گرفته‌ایم‌ـ احتمالاسیاه‌تر ازاتللو ویاامیلیاکه‌اورا هم یک کنیزسیاه گرفته‌ایم‌ـ تابا اتللویک رابطه تصویری وتمثیلی ایجاد کنیم .

ـ گفتم دراتللوهای دیگر شاهد مرگ اتللوبدست خودش هستیم اما این باراوشمشیر رابرای همین‌وجدان آگاه‌پرتاب‌میکند . درحقیقت اینهم نوعی خودکشی است . منتهی این کشتاراتللو بمراتب زیباتراز کشتار های دیگر او جلوه میکند‌ـ اما اینکه دلقک درپایان حلقه بردگیش راهم‌از گوش خوددرمی‌آورد به‌گوشه‌ای پرتاب‌می‌کند آیا مساله برای او تمام شده است . این رهاشدن‌از بردگی بارهایی ازعذاب موجود برای اتللو چه ارتباطی دارد؟

دکتر کوثر:مادلقک‌را دردوسطح گرفته‌ایم.سطح واقعی او انسانی است بابوست وگوشت وخون که می‌تواند دربسیاری لحظات برای‌دزدمونا غمخوار وتسکین‌دهنده باشد ودرسطح‌دیگر اورا تمثیلی گرفته‌ایم ودرحد تمثیلی بااتللو می‌میرد اما درمرگ آزادمی‌شود درواقع همه چیز تمام‌می‌شود‌او غلامی‌است که‌آزاد شده است ، امکان آزادی خود آتللو .

ـ یعنی ازبیگانگی رهاشدن.

دکترکوثر ـ بله‌ازبیگانگی رها شدن‌وخود رابیدا کردن .

ـ دزدمونا هم درنمایش شما شخصیت کاملی است، دقیقتر بگویم او تنها شهیدبیگناه‌تراژدی است‌والبته گناهش اینکه شاید عامل ایجاد خودتراژدی است.

ـ کدام آگاهی؟

دکترکوثر ـ آگاهی در برابر حقایق موجود که اتللو واقعا اشتباه میکندوبه‌هیچ‌وجه تصمیم اورانمی‌شود عوض کرد.

ـ شمابدلیل دلبستگی‌هایی‌که به پرده دوم داشته‌اید، درپرده اول موفق نیستید .

دکترکوثر: این دیده انتقادی شماست اماقسمت اول یکزمینه سازی برای‌قسمت دوم‌است .

ـ جای سخن درباره فلسفه نمایشنامه واجرای‌موجود بسیار است ومجال عرضه آن کم ، بهرحال تشکر میکنم .

آگهی نوبت سوم

طبق مفاد ماده ۲۲۵ قانون اصلاح قسمتی ازقانون تجارت مصوب اسفند ماه ۱۳۴۷ بدینوسیله از کلیه بستان کاران شرکت سهامی خاص (درحال تصفیه) سیمان گرگان و مازندران دعوت به عمل میاید تاجهت روشن نمودن حساب های خود با این شرکت‌ودریافت طلب خود به محل شرکت مراجعه فرمایند .

پس از انقضای مهلت قانونی هیچ نوع ادعا و مطالبه‌ای مسموع نخواهد بود .

این آگهی در سه نوبت و هرنوبت به فاصله یک ماه منتشر گردیده است .

مدیران تصفیه

شرکت سهامی خاص (درحال تصفیه) سیمان گرگان و مازندران احمد تبریزی

مهدی پایانی

آ ـ ۱۲۰۲۵

آگهی نوبت سوم

چون مجمع عمومی فوق‌العاده شرکت تعاونی‌مصرف کارکنان سازمان بیمه های اجتماعی‌درتاریخ ۲۲ر۷ر۱۳۵۴ به علت عدم حضور عده کافی طبق‌اساسنامه تشکیل‌نشد، لذا از کلیه سهامداران شرکت‌تقاضا میشود،در جلسه‌ای که ساعت ٤ بعد از ظهر روز چهارشنبه ۷ر۸ر۱۳۵٤ در کاخ سازمان تامین اجتماعی باشگاه ششم بهمن‌تشکیل خواهد شد حضور بهمرسانند .

دستور جلسه

تغییر بعضی از مواد اساسنامه

ناصر یوسفی‌زاده

رئیس هیئت مدیره شرکت تعاونی مصرف‌کارکنان‌سازمان

آ ـ ۱۲۰۷۳

اقتصاد جهان

حمایت آلمان از دلار

بانک مرکزی آلمان غربی ، پساز افول تند ارزش دلار بمخاطر حمایت از پول‌امریک ۲۹ر۶۰۰ر۰۰۰ دلار را به بهای نازلی خریداری کرد و چند ساعت بعد هنگامی که بانک مذکور این خرید خود را اعلام کرد . نرخ دلار به ۲ر۵۶۹۱ مارک آلمان رسید که اندکی بیش از بهای هنگام خرید (برابر ۲ر۵۶۸ مارک آلمان) بود .

از۲۳ سپتامبر (اول‌مهر) نرخ برابری دلار در حدود ۲ر۶۷۵ مارک آلمان بود و بانک مرکزی آلمان به خاطر حراست از ارزش آن مقداری دلار خریده بود .

کاهش ارزش پزو

دولت آرژانتین بهای پزو را در برابر دلار در حدود ۵درصد کاهش داد اینک هردلارامریکا به ۶۸ر۸۰ پزو تسعیر میشود .

از دوم مارس امسال تاکنون این هشتمین باری است که نرخ پزو تقلیل می‌یابد . درماه مارس دلار برابر ۱۰ پزو بوده در مورد مبادلات داخلی هر دلار برابر ۴۶ر۷۰ تا ۴۸ر۳۰ پزو است و درمورد پارمای از مبادلات داخلی این رقم از ۳۶ر۴۰ تا ۳۷ر۷۰ پزو است .

۹۸۰ میلیون‌لیره استرلینگ سفارش خرید

شرکت های ساختمانی بریتانیا در سال گذشته حد نصاب جدیدی از لحاظ انعقادقرارداد های خارج از کشور برجای گذاردند علت عمده این امر افزایش سفارش از کشور های صادر کننده نفت است .

یک مقام دولتی در لندن گفت که طی‌سال مالی جاری ارزش این قرارداد ها به ۹۸۰ میلیون لیره استرلینگ بالغ شد که ۸۶ در صد بیش از ۴۵۲ لیره در سال مالی گذشته است .

قرارداد های با کشور های آسیایی و خاورمیانه به ۵۰۴ میلیون و پاوند رسید در حالی که در سال گذشته این رقم بالغ بر ۲۲۵ میلیون لیره بود .

درسال جاری ارزش سفارش های ایران عربستان سعودی قطر و چند کشور عربی صادر کننده نفت بالغ بر ۴۷۷ میلیون لیره شده است .

مساله انرژی ومواد غذائی

بنابرگزارش مشاوران اقتصادی کنگره امریکا که در اجلاسیه فوق‌العاده سازمان ملل مورد بررسی قرار گرفته مسایل مربوط به تولید مواد غذایی را در کشور های در حال رشد نمیتوان حل کرد مگر آنکه یک استراتژی جهانی برای انرژی تدوین شود .

دراین گزارش کمته شده است امید آن‌است که دولت های امریکا و کشور های عمده صادر کننده نفت پیشنهاد های جامع تری در مورد مسایل بین‌المللی انرژی تدوین کنند زیرا تا زمانیکه یک استراتژی موثر جهان در باره‌انرژی پدید نیاید و مورد عمل واقع نشود برای‌کشور های در حال رشد بسیار دشوار است کمواد غذایی‌کافی تهیه کنند.

در گزارش مذکور آمده است که پیشنهاد های مورد نظر مجمع عمومی فوق‌العاده سازمان ملل ، اختلاف شدید بین کشور های صنعتی و در حال رشد را حل و فصل خواهد کرد . از جمله این پیشنهاد ها میتوان از افزایش کمک برای تولید مواد غذایی ایجاد یک صندوق بین‌المللی ۱ر۲۵ میلیارد دلاری برای توسعه کشاورزی ، اجرای یک نظام ذخیره جهانی‌دانه های غذایی ، کاهش موانع گمرکی صدور کالای کشور های در حال رشد، تثبیت درآمد های صادراتی و صنعتی کردن کشور های در حال رشد را نام برد .

افزایش تولید ناخالص‌ملی درمالزی

تولید ناخالص ملی درمالزی در سال جاری چهار در صد بیش‌از سال پیش خواهد شد . تولید لاستیک ، شیره خرما ، قلع در ژوئیه گذشته ۱۳ در صد بیش‌از ماه پیش از آن بود و تولید الوار در فاصله بین آوریل تامه گذشته ۲۵ درصد افزایش یافته بود .

در مالزی رشد تورم رو بکندی گذارده است و افزایش قیمت ها که در سال گذشته ۱۷ درصد بود امسال به ۱۰ درصد کاهش یافته و درماه های اخیر امکانات شغلی برای افرادبیشتر شده است و صنایع پارچه بافی والکترونیک که لازم دیده بودند عده‌ای از کارگران خود را مرخصی بدهنداکنون باستخدام کارگران جدید پرداخته‌اند و تعدادمتقاضیان کار در پایان ماه ژوئن نسبت به ماه پیش از آن ۳ر۱ در صد کاسته شده بود .

قهرمان مبارزه علیه ملتها

هانس فردریک وزیراقتصاد آلمان غربی‌که‌آلمان غربی‌راقهرمان جهانی‌مبارزه علیه افزایش قیمتها میداند بتازگی گفته است که کشورش درمبارزه علیه تورم کمترین تخفیفی نخواهد داد اگرچه شرکایش در بازار مشترک اروپا توفیق زیادی دراین زمینه در کشور های خود نداشته‌اند .

وزیر اقتصاد آلمان فدرال با توجه به نرخ در بریتانیا که در حدود ۲۶ درصد است و همین نرخ در آلمان غربی که ۶در صد است گفت که آلمان غربی امید به وحدت اقتصادی اروپا را زنده نگه داشته و آرزو میکند که شریکان این کشور در جامعه اقتصادی اروپا از خط مشی آلمان در مبارزه علیه تورم پیروی کند .

آگهی انتشار تمبر یادگاری

وزارت پست و تلگراف و تلفن‌به اطلاع عموم میرساند بمناسبت جشن فرهنگ و هنر یک سری تمبر یادگاری در یک قطعه بارزش ۲ ریال که‌درشرکت سهامی چاپخانه دولتی ایران بچاپ‌رسیده و در چهارم آبان ماه ۱۳۵٤ به انتشار گذارده خواهد شد :

۱ـ علاقمندان بجمع‌آوری تمبر یادگاری می توانند این تمبر را ازاولین ساعات اداری روز مذکور از کلیه‌باجه های مناطق پستی تا۳۰سری خریداری نمایند . کسانی که بیش از این‌تعداد نیازمند باشند بایستی تقاضای کتبی وبهای تمبر موردنیاز خود را تا روز قبل از انتشار بمدیریت کل پست تهران وحومه تسلیم دارند، بدرخواست متقاضیان پس از موعد مقرر ترتیب اثر داده نخواهد شد .

۲ـ این تمبر از تاریخ انتشار در باجه های عمومی پست در سراسر کشور در دسترس عموم و علاقمندان قرار خواهد گرفت مدت اعتبار پستی آن نامحدود است تهیه تمبر بامهر روز انتشار منحصرا در ادارات پست تهران ومراکز استانها مقدور است و این‌مهر هاپس از پایان روز انتشار معدوم می گردد .

م الف ۱۴۸۶۹

مینی کامپیوتر باروز مدل ال ۸۰۰۰

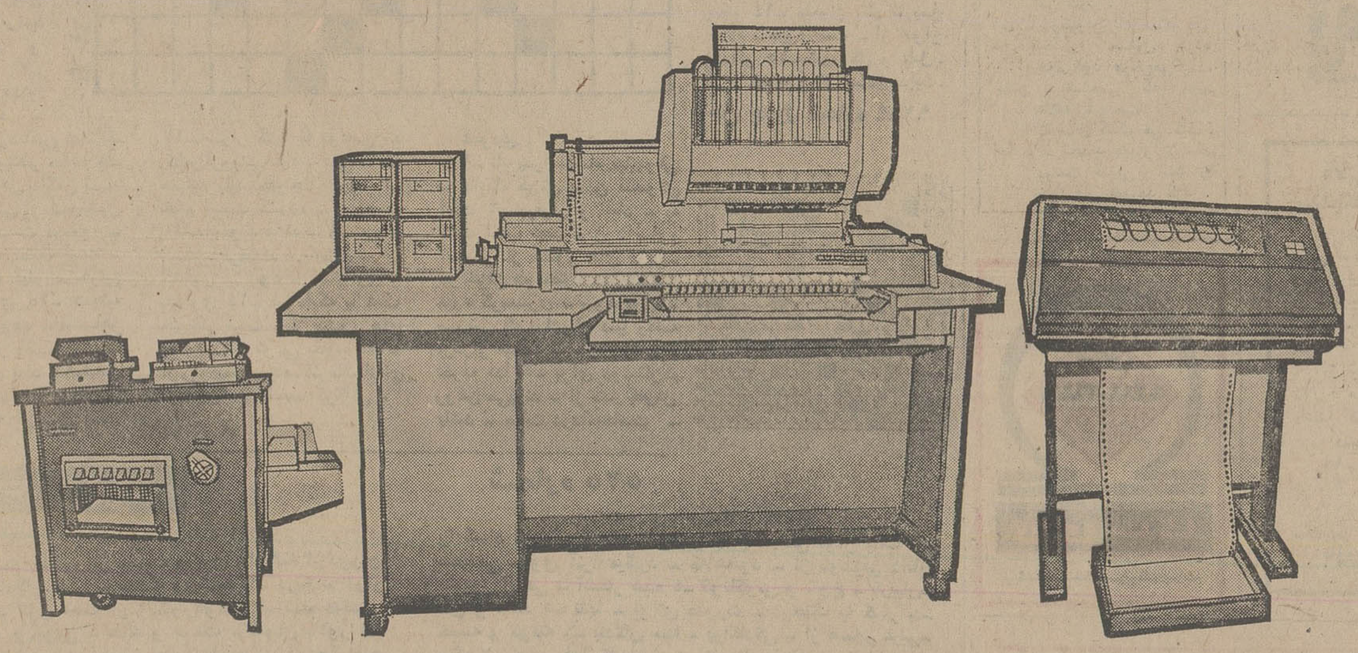

بیشترین راندمان و دقت را با کمترین هزینه بشما میدهد

Burroughs

زمزمه در شهر

گردشی از تپه‌های باستانی تا طاقهای در بسته خانواده

این ظرف قیرینه که مرگ کاشفش را بدنبال داشت با ۳۶۰ شیئی باستانی در چهارمین نمایشگاه باستانشناسی عرضه خواهد شد

اشتغال زنان و تاثیر آن در ناسازگاری کودکان در پژوهشهای سمینار خانواده و فرهنگ

یکی از جالبترین آثاری که سال پیش درحفاریهای باستانشناسی بدست آمده ظرفی ساخته ازقیر طبیعی است که توسط «الوواز» باستان شناس فرانسوی در تپه باستانی چغامیش – دزفول بدست آمد . این اثر بدیع درمیان ۳۶۱ شیئی بدست آمده درحفاریهای سال ۵۳ ، شهرتی خاص دارد نه تنها بخاطر زیبائیش بلکه بخاطر حادثه شومی که برای کاشف این ظرف اتفاق افتاد کاشف این‌شیئی باستانی همانروز بربالای تپه باستانی زندگی را بدرود گفت . امسال در فاصله ۱۲ آبان تا ۱۲ آذرنمایشگاهی از آثار کشف شده درمناطق باستانی ایران در سالن موزه ایران باستان به نمایش در خواهد آمد .

حاصل پژوهش‌ها و کاوشهای ۲۳ هیات علمی که ۲۰ هیات آن ایرانی و بقیه اروپائی هستند در این نمایشگاه عرضه میشود ودر جوار آن مجمعی از صاحبنظران رشته باستان‌شناسی‌تشکیل میشود که درباره آثار یافته درحفریات و مسائل مربوط به آن‌سخن‌خواهند گفت .

دریک مصاحبه‌رادیوتلویزیونی ومطبوعاتی که دیروز در سالن کنفرانس وزارت فرهنگ و هنر تشکیل شد به پاره‌یی از برنامه های هشتمین جشن فرهنگ و هنر که درفاصله سوم تا سی‌ام آبان اجرا خواهد شد اشاره شد.

دکتر ساروخانی‌استاددانشگاه تهران درباره سومین سمینار خانواده و فرهنگ اظهار کرد : امسال سومین سمینار خانواده و فرهنگ رادر پیش داریم . سال ۵۲ مسائل خانواده وزن بطورکلی مطرح شد و سال ۵۳ موقعیت کودک درخانواده امروزی مورد توجه قرار گرفت وامسال که‌مقارن باسال جهانی زن است . نقش و پایگاه زن درخانواده مورد بحث ، خواهد بود . درسالهای اخیر همگام باتحولات جامعه ایرانی ، حرکت زن از خانه بسوی بازار کار سریع و گسترده بوده است. پژوهشگران مادرباره زنان شاغل وغیر شاغل ورابطه‌شان باخانه و شوهر و فرزند مطالعه کرده‌اند.

در این سمینار که از ۱۸ آبان تا ۲۱آبان در دانشگاه‌تهران ادامه دارد روز اول نقش وپایگاه زن درجهان امروزتجارب‌کنفرانس جهانی مکزیکو مطرح میشود . « درحقیقت‌چشم‌اندازی از موقعیت زن درجهان پیشروی مجمع گسترده خواهد شد .

روز دوم رده‌ای زن ایرانی در اساطیر وروایات قدیمی جستجو خواهد شد و نمائی از وضع زنان در دورانهای گذشته عرضه میشود.

روز سوم موقعیت زنان ایرانی درعصر حاضر بررسی میشود و مسائل مربوط بزنان شاغل ، زنان در مقاطع اقتصادی موجود ، تخصص زنان ، اثرات اشتغال زنان برناسازگاری کودکان وجامعه شناسی زن در شهر وروستا به بحث گذاشته میشود.

باله برای نوجوانان

آناهید جانبازیان‌ـ‌کارگردان باله برنامه ویژه نوجوانان در تالار رودکی

روز های بیستم بیست ویکم مهر ماه تالار رودکی شاهدبرگزاری برنامه‌ویژه‌ای ازرقص‌وباله برای‌نوجوانان بود که آناهید جانبازیان دختر هنرمند سرکیس جانبازیان آنرا هدایت می‌کرد .

در این برنامه هنرجویان هنرستان باله تهران به سرپرستی آناهید جانبازیان برنامه‌ای شامل رقص و آواز های دستجمعی اجرا کردند.

کلیه این رقص هابوسیله آناهید جانبازیان طراحی و تنظیم شده بود و رهبری گروه آواز های جمعی بر عهده‌ادیک هوسپیان بود نوازندگان این برنامه را اوفلیا پرتو رهبری میکرد.

چند خبر از فرخزاد

فرخزاد را دیده‌اند طی‌نامه‌ای به تلویزیون ایران‌نوشته‌اند که به موفقیت او در اروپا اطمینان دارند وازتلویزیون ملی ایران نمونه‌ای از شوهای فرخزاد را خواسته‌اند.

از فرخزاد شنیدیم که از طرف رادیو تلویزیون ملی ایران شوی ضبط شده سه ساعته‌ای از او برای تلویزیون آلمان فرستاده شده‌ومسئولین تلویزیون‌آلمان با تماشای این شو از فرخزاد دعوت کرده‌اند تا در تلویزیون آلمان برنامه اجرا کند .

و فرخزاد در سفر پانزده روز قبل خود به‌آلمان قرارداد شرکت در برنامه های تلویزیونی آلمان را امضاء کرد .

همچنین شرکت فرخزاد از سوی جشنواره‌موسیقی پاپ که تا چند ماه دیگر در سوئیس برگزار میشود پذیرفته شده است و در جشنواره مزبور شرکت‌هنرمندانی چون لیلی پالمر – دانی‌کی – سامی دیویس و کلیف‌ریچارد قطعی شده است .

بنا به گفته فرخزاد او در ماه گذشته با یک‌موفقیت دیگرنیز روبرو بوده است وی قرارداد بازی در یک فیلم مشترک ایران و آلمان را که با شرکت کریستین‌کافمن و سنتابرگر تهیه خواهد شد امضاء کرده‌است که مقدمات شرکت او در این فیلم نیز تا هفته آینده‌فراهم میشود .

شنبه این هفته فریدون فرخزاد برای ضبط اولین برنامه تلویزیونی‌اش در آلمان به آن کشور حرکت می کند مسئولین تلویزیون آلمان که از نزدیک کارفریدون

تلویزیون

برنامه اول کانال ۷

چهارشنبه
۳۰–۱۶ اخبار
۳۵–۱۶ برنامه روستائیان
۰۰–۱۷ نقالی
۱۱–۱۷ برنامه کودکان
۲۰–۱۸ اخبار استان
۳۰–۱۸ برنامه آموزشی
۵۰–۱۸ اخبار ورزشی
۰۰–۱۹ برنامه‌ای‌ازشهرستانها « عروسی درشیبان »
۳۰–۱۹ مسابقه
۰۰–۲۰ اخبار
۳۵–۲۰ شهر آواز مهرگان
۲۵–۲۱ آقای مربوطه
۳۰–۲۱ ایران زمین
۰۰–۲۲ روزراه‌آهن– راه‌آهن دولتی ایران
۳۰–۲۲ چاره‌جو

برنامه نیمروز پنجشنبه
۰۰–۱۲ اخبار
۰۵–۱۲ موسیقی ایرانی
۳۵–۱۲ کارتون
۰۰–۱۳ دود اسلحه
۰۰–۱۴ اخبار
۳۰–۱۴ خیابان سه‌سامی
۲۰–۱۵ فیلم آموزشی
۴۵–۱۵ مجله ورزشی

برنامه دوم کانال ۹

چهارشنبه
۱۵–۱۹ موسیقی و تصویر
۳۰–۱۹ اتاق اخبار
۳۵–۱۹ مرزهای دانش :
۱۰–۲۰ موقعیت اضطراری
۰۰–۲۱ اخبار از برنامه دوم
۳۰–۲۱ ادبیات جهان
۰۱–۲۲ مردی بنام جونز

تلویزیون امریکا

چهارشنبه
۰۰–۱۶ خیابان سسام
۵۵–۱۶ شرکت برق
۲۵–۱۷ وایت‌ارپ
۵۰–۱۷ گربه غمگین
۰۰–۱۸ اخبار
۳۰–۱۸ یادداشت برنامه‌ها
۳۵–۱۸ حالا آنرا می‌بینید
۵۰–۱۸ سرزمین آزادی
۴۰–۱۹ برادران اسماتر
۳۰–۲۰ همسران هنری هشتم
۰۰–۲۲ اخبار
۱۵–۲۲ فیلم سینمائی

ستاره بخت شما

فروردین – پیشنهاد کار یا شرکت دریک برنامه تفریحی شما را خوشحال میکند .
اردیبهشت – حادثه‌ای برایتان رخ‌می‌دهد که به نفع‌شما تمام می شود.
خرداد – تشویق یاپاداشی را انتظار داشته باشید .
تیر – سفری کوتاه‌مدت‌همراه با خانواده خود در پیش دارید .
مرداد – پیشنهاد شما درمحیط کار یاخانواده مورد قبول قرار میگیرد.
شهریور – مورد توجه‌شخصیت متنفذی قرار خواهید گرفت .
مهر – تغییر خوشفرجامی را در میان فامیل پیش‌بینی می کنیم .
آبان – خبرهای خوبی درمورد وضع مالی آینده‌تان می شنوید .
آذر – یک آشنائی جدید به یک دوستی‌صمیمانه‌منجر می شود .
دی – موضوعی که مدتها فکر شما را مشغول کرده خودبخود مرتفع می‌گردد.
بهمن – شخصی که مورد علاقه شماست از شما تقاضای کمک می کند .
اسفند – تجدید دیدار از یک دوست قدیمی شما را خوشحال خواهد کرد .

جدول

جدول عادی شماره ۹۱۶۵

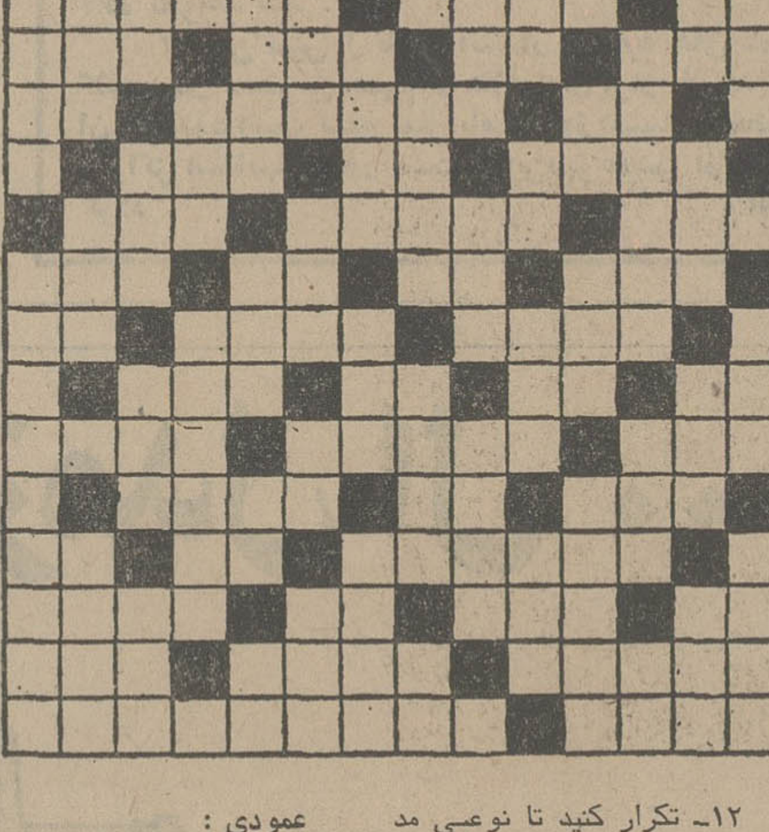

افقی :
۱– پایتخت کشور اتیوپی – برروی سن توان دید ۲– حرف عصای وارونه – پراکنده و آشکار – برزنخ بعضی از مردان توان دید ۳– بیشتر خانم ها بدست جراح میسپرند تا سربالایش کند – رودی در اروپا – نان روغنی – هوس ناگهانی ۴– واحدی‌در سطح – سفید درلفظ ترکان – به شتاب و دلهره و ترس آمده – بلی بزبان روسی ۵– کیسه‌زر بود – مادر – یکی از نواحی مازندران ۶– همیشه باعث گول خوردن تشنه لب شده – یکی ازفرزندان‌هارون‌الرشید – در امان و آسوده خاطر ۷– همیشه در بیابان سرو کله‌اش پیدا میشد – واحدی در وزن –ناخن چهارپا– چشم چران بیشتر میزند ۸– طمع است و گاهی دیگش به جوش آید – یکی از شیخ‌نشین های جنوب – دشت مرتفع – راه کوتاه ۹– نصف است – نوراندک – سه کیلو – حرفی درزبان فرانسوی ۱۰– همیشه در کام خوش بوده – ظاهر ساختمان – از الات طرب اشرافی در قدیم بود ۱۱–لباس جنگ – ترمز چهار پا – اگرمال عزیزان است که گرامی است اثر فنا ناپذیری از شکسپیر ۶– ساحل را هم گفته‌اند – قصدو اراده – رنگ موئی برای خانم – اکنون کمتر برسر خانمهامی آید ۷– در سلمانی حتما هست – حرف تصدیق – چرم کیف و کفش ۸– نیم صدای گوسفند – از انواع بازی قمار – عزیز و ارجمند – بلی در لفظ ایتالیائی ۹– از مشهور ترین نویسندگان فرانسوی که تابستان از کتابهای اوست – نیستی و نابودی – پایه و بنیان ۱۰–سر است و سلطان بدن – با ازدواج پا برجا می‌ماند – عرق نیشکر– بریدن ساقه ها گندم ۱۱– به بهشت میروند – گاهی میگیرد – پرنده خوش‌پر – محصول نجاریست۱۲– رنگ موی‌فوری– آهنگی در موسیقی – صفت بعضی از گیسوان است ۱۳– پدر هر لفظ عرب – ریگروان – عرقش برچهره نشیند – جد رستم ۱۴– ملعون بنام تاریخ اسلام – میوه‌ایست – از انواع زردآلو ۱۵– شهر گل و بلبل– اثری مشهور از صادق‌هدایت.

عمودی :
۱– نام پدر ملکشاه سلجوقی – جایگاه گوش دادن موش است ۲– برقرار و آباد – به پشت اسب نهند – زود باور ۳– یکی از کشور های عربی– در خزان هم منظره بدیعی‌دارد– میوه گرمسیری – سود پول۴– مجلسی که برای از دنیا رفته برگزار میکنند – جرقه اتش – حرف ندا ۵– برای دوستان‌کم روغن می‌پزند – از کمر خوش باشد – صفت دردانه‌هاست – ۱۲– تکرار کنید تا نوعی مد دامن‌اروپائی‌شود– علی‌القاعده همیشه باید جلوجلو برود !– خانم تعجب کرده – عددیست ۱۳– پسوند مانند – زینت‌روی است – می‌بندند تا باعث پیشرفت کشاورزی شود – استواری و پایداری ۱۴– میوه‌ایکه با نمک خوشتر است – از کشور های فنا شده – نوعی بقاءاست ۱۵– از راوی‌بجامانده– اثرعاشقانه‌ای از فخرالدین اسعد گرگانی .

حل جدول شماره ۹۱۶۴

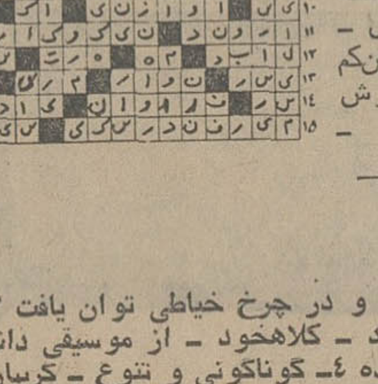

جدول ویژه شماره ۵۲۵

افقی :
۱– اثری است مشهور از نخست وزیری بنام که از دوران سلجوقیان به‌یادگار مانده – حادثه وپیشامد ۲– دریغ – درآن نقصی نیست – اثری است از ویکتورهوگو ۳– نام دیگر نردبان است – پل‌چوبی – حیله و نیرنگ – جوان دلاور ۴– زمین – حرف‌دلتنگی – در بعضی موارد به معنی زبان حال‌آمده – برج قدیمی فرانسه ۵– تیر در آن می‌نهادند – با آب کباب میشود – ابریشم‌نخاله ۶– کمک و مساعدت – کره‌اسبی‌که‌هنوز برروی آن زین نگذاشته‌باشند ۷– دوستان‌خاموش – جداکردن ۷– دوستان‌خاموش – تیرپیکان‌دار – افسرده وپژمرده – اشک‌چشم ۸– پایه و بنیان– اشاره به دور – یکی از انواع قمر مصنوعیست – دانه‌خوشبو ۹– قدرت – قهوه در لفظ اروپائی – نوعی زغال طبیعی است– زشت وبد ۱۰– درختی که در عید کریسمس بیشتر به سراغش میروند – خود را به نادانی زدن – آهستگی در کار ۱۱– خوی وخصلت – بی‌قلاده – محو ونابود کننده ۱۲– گزیر و نفرت – از مشهور ترین نویسندگان فرانسوی که کمدی انسانی یکی از کتابهای اوست – میان چیزی – در کله‌باشد ۱۳– امور بانکها باآن میگذرد – بیچاره کجا دارد ؟– رایحه – بمعنی «اگرنه»آمده ۱۴– نویسنده کتاب آوای وحش – شتر ماده – بی‌وفائی ۱۵– فرزند فرزند !– مکتب آزادیخواهی .

عمودی :
۱– در داروسازی نمکی است که از یکی از بازها حاصل میشود – شهری‌در ایران ۲– سمت چپ – چندیست کار چمدان را کساد کرده – شهریست و در چرخ خیاطی توان یافت ۳– سمپاشی جلوی آنرا میگیرد – کلاهخود – از موسیقی دانان مشهور آلمانی – آشکار شده ۴– گوناگونی و تنوع – گریبان– مثل و مانند ۵– تنها – لولای صورت – درجنگ به کار‌آید– خسته و کوفته ۶– بندگان خدا – پراکندگی – از ضمایر عربی– رنگ ۷– نوعی غذا که بیشتر در تابستان میخورند – لباس مد روز خانمهاست – یکی از بروج فلکی ۸– شراب – لباس خانم دارد – مال‌التجاره – از کلمات نفی ۹– قدرت از خود نشان دادن – اثر چرکی – نان زیرش را خوشمزه‌تر یافته‌اند ۱۰– هوای گرم – پوست کنده‌اش به گلو میبرد – تردستی در کار – سنگینی و متانت ۱۱– پیراهن است و جامه – روشها – ماهی قرمز – علامت جمع ۱۲– وقت – میان ووسط چیزی را گویند – سرمه کشیدن ۱۳– به کف آرند و به غفلت خورند – به اشخاص‌بی‌تفاوت‌گویند –هم صحبت برهمن – بنده مقرب درگاه خدا ۱۴– نام جائی است میان طائف و مکه – از آلات حرب سرد – شیره چغندر قند ۱۵– اصل هرچیز – اثری‌دیگر از نویسنده کتاب تخت ابونصر .

حل جدول شماره ۵۲۴

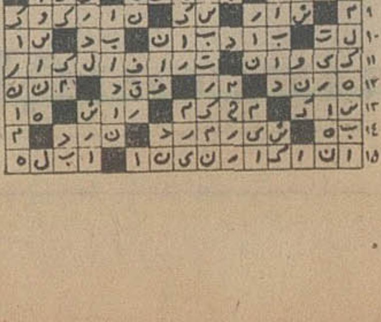

سینما کسری : اژدها وارد میشود

برنامه سینماها

تماشای فیلمهائی که‌باعلامت (×) مشخص شده برای اشخاص کمتر از ۱۸ سال ممنوع است

★ اژدها وارد میشود – رنگی– بروس‌لی
کسری (۸۲۶۹۳۹) ۱۰– ۱۲– ۲– ۴– ۶– ۸– ۱۰
★(×) اریکا – رنگی – پیرابرایس – کارول‌براون
آتلانتیک(۶۲۷۱۷۱) ۳۰ر۱۱–۳۰ر۱–۳۰ر۳–۳۰ر۵–۳۰ر۷– ۳۰ر۹
★ تفنگ پر– رنگی– اورسولا آندرس
کاپری (۹۲۸۴۰۱) ۱۱– ۳– ۵– ۷– ۱۵ر۹
★ جهنم‌از روبرو – رنگی – سرژرژیانی
امپایر (۶۲۳۹۴۲) ۱۵ر۱۱–۳۰ر۱–۳۰ر۳–۳۰ر۵–۳۰ر۷–۴۵ر۹
★ جنجال بزرگ – رنگی – لوئی‌دوفونس
گلدن‌سیتی(۶۶۳۲۶۹) ۳۰ر۱۱–۳۰ر۱–۳۰ر۳–۳۰ر۵–۳۰ر۷–۴۵ر۹
★ جون من یک چک دیگه بزن – رنگی– ترنس‌هیل
ریولی (۷۵۷۷۷۷) ۱۱– ۳۰ر۳– ۳۰ر۵– ۳۰ر۷– ۳۰ر۹
شهرتماشا (۹۲۸۶۸۶) ۳۰ر۱۱– ۳۰ر۳– ۳۰ر۵– ۳۰ر۷– ۴۵ر۹
★ چکمول – ضربت بزرگ
البرز (۳۰۴۲۵۸) ۳۰ر۸– ۱۲– ۳۰ر۳– ۷– ۳۰ر۸
★ چنگیزخان – پلنگ وارد میشود
فلور (۵۲۸۰۹۶) ۹– ۱۱– ۱– ۳– ۵– ۷– ۹
★ ریش‌آبی – رنگی– ریچاردبرتون
گلدیس (۶۲۸۷۱۳) ۳۰ر۱– ۳۰ر۳– ۳۰ر۵– ۳۰ر۷
★ (×) زیر درخت هوس – رنگی– دایان‌کانن
ونک (۶۸۲۵۵۷) ۳۰ر۱۱– ۲– ۴– ۶– ۸– ۱۰
★ زنده‌باد زاپاتا – مارلون براندو
بولوار (۶۵۵۲۹۲) ۱۱– ۱– ۳– ۵– ۱۵ر۷– ۱۵ر۹
★ سرافراز – رنگی – چارلزبرونسون
شهرفرنگ(۶۲۷۶۲۸)۱۵ر۱۱–۱۵ر۱–۱۵ر۳–۱۵ر۵–۳۰ر۷–۴۵ر۹
★ سرتو بدزد رفیق – ضربت قهرمان
ستاره (۵۳۹۷۲۱) ۹– ۱۱– ۱– ۳– ۵– ۷– ۹
★ سپید دندان – سینماسکوپ – رنگی
تخت جمشید (۶۵۲۵۵۰) ۱۱– ۲– ۴– ۶– ۸– ۱۰
★ شب غریبان – گوگوش – فرزان دلجو
آسیا (۴۲۹۰۹) ۱۱–۱–۳–۵–۱۵ر۷–۳۰ر۹
رکس (۳۱۸۳۴۲) ۳۰ر۱۰–۳۰ر۲–۳۰ر۴–۳۰ر۶–۳۰ر۸
مولن‌روژ (۷۵۲۹۲۹) ۱۱–۱–۳–۵–۷–۹
شهوند (۳۵۴۰۴۰) ۳۰ر۱۰–۳۰ر۲–۳۰ر۴–۳۰ر۶–۳۰ر۸
لیدو (۳۴۱۲۸۲) ۱۰–۱۲–۲–۴–۶–۸
نپتون (۷۶۰۱۳۶) ۹–۱۱–۱–۳–۵–۷–۹
ژاله (۳۰۴۱۲۰) ۳۰ر۱۰–۳۰ر۲–۳۰ر۴–۳۰ر۶–۳۰ر۸
توسکا (۵۳۹۵۴۴) ۳۰ر۱۰–۳۰ر۲–۳۰ر۴–۳۰ر۶–۳۰ر۸
المپیا (۹۲۶۷۹۷) ۴۵ر۱۰–۱–۳–۵–۷–۹
پاسارگاد (۳۴۲۷۸۲) ۹–۱۱–۱–۳–۵–۷–۹
چرخ‌فلک (۹۵۰۵۵۸) ۱۰–۱۲–۲–۴–۶–۳۰ر۸
شرق (۵۳۴۰۲۴) ۳۰ر۱۰–۳۰ر۲–۳۰ر۴–۳۰ر۶–۳۰ر۸
★ سه اولاد – نوبراصفهان
پردیس (۳۰۴۲۵۹) ۹– ۱۱– ۱– ۳– ۵– ۷– ۹
★ دشمن من – رنگی– راجش‌کانا – ممتاز
حافظ (۳۹۱۰۷۴) ۳۰ر۱۰– ۳۰ر۲– ۳۰ر۴– ۳۰ر۶– ۳۰ر۸
★ دفعه دیگه پولدارت میکنم – رنگی – سینماسکوپ
سانترال (۹۲۸۶۸۶) ۱۱– ۱– ۳– ۵– ۷– ۱۵ر۹
متروپل (۳۱۹۴۱۰) ۹– ۱۱– ۱– ۳– ۵– ۷– ۹
رویال (۸۲۹۷۸۵) ۱۰– ۱۲– ۲– ۴– ۶– ۸
★ دراکولا درساعت ۲۴– سینماسکوپ – رنگی
دروازه طلائی (۳۵۲۱۶۰) ۹– ۱۱– ۱– ۳– ۵– ۷– ۹
★ دختر همسایه – سینماسکوپ – رنگی
آریا (۳۱۹۸۸۴) ۹– ۱۱– ۱– ۳– ۵– ۷– ۹
★ فرانکشتین جوان – جین وایلدر
شهرقصه (۶۲۷۲۹۰) ۱۱– ۲– ۴– ۶– ۸– ۱۰
★ فراش باشی – آغاسی – جمیله
اونیورسال (۹۲۶۹۵۳) ۱۱–۱–۳–۵–۱۵ر۷–۳۰ر۹
پاسیفیک (۷۵۳۳۱۱) ۱۵ر۱۱–۳۰ر۳–۳۰ر۵–۳۰ر۷–۳۰ر۹
ایران (۳۱۶۳۵۴) ۳۰ر۱۰–۳۰ر۲–۳۰ر۴–۳۰ر۶–۳۰ر۸
ساینا (۳۵۲۴۴۲) ۱۰–۱۲–۲–۴–۶–۸–۱۰
تیسفون (۹۵۸۸۸۲) ۹–۱۱–۱–۳–۵–۷–۹
رنگین‌کمان (۷۵۶۷۶۰) ۹–۱۱–۱–۳–۵–۷–۹
موناکو (۷۹۵۵۹۶) ۹–۱۱–۱–۳–۵–۷–۹
پرسپولیس (۵۳۸۰۸۱) ۱۰–۱۲–۲–۴–۶–۸
کارون (۹۵۵۱۶۵) ۳۰ر۱۰–۳۰ر۲–۳۰ر۴–۳۰ر۶–۳۰ر۸
دریا (۳۴۱۷۴۶) ۹–۱۱–۱–۳–۵–۷–۹
آستارا (۸۷۴۰۲۲) ۴۵ر۱۰– ۱۵ر۲– ۳۰ر۴– ۴۵ر۶– ۹
★ کاتو پسر اژدها – رنگی– بروس‌لی
پارامونت (۴۸۳۲۲۱) ۱۵ر۱۱–۳۰ر۳–۳۰ر۵–۳۰ر۷–۳۰ر۹
سینه‌موند (۴۸۳۲۲) ۱۱– ۳– ۵– ۷– ۹
★ کاملیا ۲۰۰۰ – رنگی – سینماسکوپ
پارک (۳۱۹۶۳۷) ۹–۱۱–۱–۳–۵–۷–۹
★ کلبه عمو‌تم– رنگی –میلن دومونژو
مارستیک (۶۶۸۴۶۱) ۱۱– ۳۰ر۱– ۴– ۳۰ر۶– ۹
★ لیکی – رنگی – تونی‌کورتیس – آنجانتکامر
رادیوسیتی (۴۳۳۲۰) ۱۵ر۱۱–۳۰ر۳–۳۰ر۵–۳۰ر۷–۴۵ر۹
★ نان و لباس و خانه – رنگی – منوچ‌کومار
همای (۳۱۱۶۶۹) ۳۰ر۱۰–۳۰ر۲–۳۰ر۴–۳۰ر۶–۳۰ر۸
★ مالیزیا – رنگی – لوراآنتونلی – توری‌هرو
دیاموند (۸۲۸۴۰۰) ۱۵ر۱۱–۳۰ر۱–۳۰ر۳–۳۰ر۵– ۳۰ر۷–۴۵ر۹
★ ماندا ملکه مارها – سینماسکوپ – رنگی
سهیلا (۳۱۶۴۲۴) ۳۰ر۱۰–۳۰ر۲–۳۰ر۴–۳۰ر۶–۳۰ر۸
پلازا (۴۴۲۵۵) ۱۵ر۱۱–۱۵ر۳–۱۵ر۵–۱۵ر۷–۱۵ر۹
مراد (۷۵۳۳۸۲) ۹–۱۱–۱–۳–۵–۷–۹
ری (۵۲۲۵۷۸) ۱۰–۱۲–۲–۴–۶–۸–۱۰
★ مردی باپاهای آهنین – طوقی
آسمان‌آبی (۳۴۱۶۶۸) ۹– ۱۱– ۱– ۳– ۵– ۷– ۹
★ مردان شهر وحشی – رنگی – هنری سیلوا
برلیان (۳۹۳۵۳۵) ۹–۱۱–۱–۳–۵–۷–۹
★ وقتی شهر میخوابد – رنگی – کرک داگلاس
بولیدور (۴۲۶۳۱) ۳۰ر۱۱–۳۰ر۱–۳۰ر۳–۳۰ر۵–۳۰ر۷–۴۵ر۹
★ (×) وقتی کلفت خوشگل باشه – رنگی– اسکوپ
ب. ب. (۸۲۹۶۴۱) ۱۱– ۲– ۴– ۶– ۸– ۱۰
★ هدف – ایرج قادری – سعیدراد
نیاگارا (۶۶۵۳۰۷) ۱۱–۱–۳–۵–۳۰ر۷–۴۵ر۹
میامی (۷۰۴۳۲۹) ۱۱–۱–۳–۵–۷–۹
الوند (۳۵۶۵۳۸) ۱۰–۱۲–۲–۴–۶–۸
کیهان (۵۴۶۳۶۰) ۹–۱۱–۱–۳–۵–۷–۹
مارلیک (۹۶۳۱۱۶) ۹–۱۱–۱–۳–۵–۷–۹
اسکار (۹۲۰۸۸۸) ۱۰–۱۲–۲–۴–۶–۸
ارانوس (۲۷۹۷۱) ۳۰ر۱۰–۳۰ر۲–۳۰ر۴–۳۰ر۶–۳۰ر۸
شهرام (۸۴۴۵۴۹) ۹–۱۱–۱–۳–۵–۷–۹
سیلوانا (۳۶۳۷۳۷) ۳۰ر۱۰–۳۰ر۲–۳۰ر۴–۳۰ر۶–۳۰ر۸
سیلورسیتی (۸۶۱۲۰۵) ۱۰–۳۰ر۲–۳۰ر۴–۳۰ر۶–۳۰ر۸
اروپا (۳۰۳۱۷۹) ۳۰ر۱۰–۳۰ر۲–۳۰ر۴–۳۰ر۶–۳۰ر۸
★ هشت گلادیاتور– کاراته ومیخ انداز
نادر (۳۱۴۴۹۵) ۹– ۱۱– ۱– ۳– ۵– ۷– ۹
سئانس انگلیسی
گلدیس ساعت ۳۰ر۹ (ریش‌آبی)

هواپیمائی ملی ایران «هما»

اطلاعیه

هواپیمائی ملی ایران «هما» در زمستان‌سال جاری ظرفیت حمل بارقابل‌توجهی(بیش‌از۱۰۰۰ تن) ازتهران بمقصد عربستان سعودی وبالعکس در اختیار دارد و حاضر است تسهیلات کافی جهت موسسات و بازرگانی که مایلند کالا ها یافرآورده های خود را به آن‌کشور صادر و یااز عربستان سعودی به تهران وارد نمایند فراهم سازد .

علاقمندانی که مایلند از این‌موقعیت‌بسیار استثنائی استفاده نمایند می توانند جهت کسب اطلاعات بیشتر باتلفن های۹۱۱۵۳۹–۹۱۱۵۹۳ و۹۱۱۵۶۹ تماس حاصل نمایند .

آگهی استخدام

شرکت مهندسی مشترک (در شرف تاسیس) بمشارکت شرکت ملی صنایع فولاد ایران و شرکت ایتالمپیانتی ایتالیا و بانک توسعه صنعتی و معدنی‌برای خدمت در تهران به تعدادی نقشه‌کش واجد شرایط زیر باشند نیاز دارد .

۱– دارا بودن حداقل دیپلم کامل متوسطه وطی دوره نقشه‌کشی در یکی از آموزشگاه های معتبرکشور
۲– تجربه کار مفید در امر نقشه‌کشی .
۳– نداشتن سن بیشتر از ۳۵ سال .
۴– دارابودن برگ انجام خدمت وظیفه یامعافی دائم .

از واجدین شرایط خواهشمند است برای ثبت‌نام و تنظیم پرسشنامه استخدامی به اداره کارگزینی‌شرکت ملی صنایع فولاد ایران واقع در خیابان تخت طاووس، خیابان جم شماره ۱۵ مراجعه نمایند .

مهلت نام نویسی حداکثر تا ۱۵ آبان ماه ۱۳۵۴ میباشد

شرکت ملی صنایع فولاد ایران اداره‌کارگزینی

م‌الف ۱۴۸۵۹

مجله جوانان با مطالب خواندنی منتشر شد

ՀԱՐՍԱՆԻՔ
149 ՌԻԱԼ
ՀԵՌԱԽՕՍ 663635

نمایشگاه نگارو

آثاری از : محمد فرگس و خلیل تبریزی
... تا ... آبان ماه ۱۳۵۴
۱۰ صبح تا ... شب

پذیرش دانشجو برای ترم زمستانی برنامه‌نویسی کامپیوتر

مرکز آموزش کامپیوترشاخص (C.E.C) اطلاع داد که برای ترم زمستانی برنامه نویسی کامپیوتر ثبت‌نام میکند موادی که دانشجویان طی این دوره خواهند گذراند عبارت است از آشنائی بااصول اساسی کامپیوتر ، فلوچارتینگ و برنامه نویسی کوبول که بصورت تئوری و عملی خواهد بود . داوطلبان پس از گذراندن این دوره قادر خواهند بود با آگاهی به‌نتیجه‌ای که از کامپیوتر دریافت خواهند کرد برنامه لازم را نوشته و بمرحله اجرا درآورند علاقمندان میتوانند روز های پنجشنبه و شنبه ۲۴ و۲۶ مهرماه بادردست داشتن شناسنامه و یکقطعه عکس بدفتر ثبت نام این مرکز واقع‌درخیابان کاخ شمالی بالاتراز بلوار الیزابت نبش کوچه سمنان مراجعه و یاجهت اطلاع بیشتر باتلفن ۶۲۹۵۸۱ تماس بگیرند .

آ–۳۲۲۶۴

عروسی ۱۴۹ ریال
تشریفات بی‌نظیر استقبال
فیلمبرداری رنگی
سالن‌های مجلل
دیسکوته استریوفونیک
رنگی مجانی
تلفن ۶۶۳۶۳۵

آگهی دعوت مجمع عمومی فوق‌العاده سندیکای کارکنان اداری وسایل ارتباط جمعی

چون طبق نامه شماره۱۵۳ر۲ر۷ر۵۴ آقای غلامعلی باستی رئیس مجمع عمومی مورخ ۲۰ر۶ر۵۴ سندیکای کارکنان‌اداری وسایل ارتباط جمعی ، اکثریت اعضای هیئات مدیره منتخب در مجمع فوق از سمت خود استعفا کرده‌اند بدینوسیله به استناد ماده ۳۷ اساسنامه سندیکا از کلیه اعضا دعوت‌می شود که در ساعت ۴ بعد از ظهر روز پنجشنبه هشتم آبانماه ۵۴ در جلسه مجمع عمومی فوق‌العاده سندیکا که در محل تالار فرهنگ واقع در خیابان حافظ تشکیل میشود با دردست داشتن کارت عضویت سندیکا حضور بهمرسانند.

دستور جلسه :
۱– تغییر مواد اساسنامه و تطبیق آن با اساسنامه‌ارائه شده از طرف وزارت کار وامور اجتماعی
۲– تجدید انتخاب اعضای اصلی وعلی‌البدل هیئات‌مدیره سندیکا

بازرسان سندیکا بهزادمشکوتی –اصغرضیائی

کاشی سعدی
پیشرو صنعت سرامیک ایران

آگهی مناقصه

شرکت صنایع آموزشی در نظر دارد برای حدود ۶۰۰ مدرسه راهنمائی وسایل کارگاهی خریداری‌نماید لیست مشخصات و شرایط مورد معامله و تحویل کالا در صنایع آموزشی واقع در تهران – خیابان کورش کبیر – خیابان آذرشهر – خیابان دیلمان شماره۸تلفن ۷۷۳۴۵۹ موجود است و در برابر دریافت مبلغ‌یکهزار و پانصد ریال در اختیار متقاضیان قرار میگیرد .

متقاضیان میتوانند پس از دریافت مشخصات و شرایط معامله از تاریخ انتشار این آگهی تا آخر وقت اداری روز ۵ر۸ر۵۴ (مدت قبول پیشنهاد) پیشنهادات خود را به صنایع آموزشی تحویل و رسید دریافت دارند .

صنایع آموزشی

م‌الف ۱۴۸۴۲

اطلاعیه

درباره : شرکت پس‌انداز و وام مسکن اصفهان

در اجرای تبصره ۱ ماده ۱۷مقررات‌شرکت های پس‌انداز و وام مسکن مصوب شورای پول واعتبار بدینوسیله از سهامداران شرکت‌پس‌اندازووام مسکن اصفهان که داوطلب عضویت هیئت مدیره شرکت میباشند دعوت مینماید که‌حداکثر تاپایان وقت اداری روز ۲۵ مهرماه‌پنجاه‌وچهار به شعبه این بانک در اصفهان یا درتهران اداره کل پس‌انداز ونظارت برشرکتهای مسکن مراجعه و فرم داوطلبی عضویت درهیئت‌مدیره را تکمیل و تسلیم نمایند.

بانک رهنی ایران

اخبار داخلی

مدیر فروشگاه بزرگ ایران بجرم گرانفروشی محکوم شد

★ **مدیران عامل چای‌شهرزاد وچای جهان و مدیر رستوران ژاپنی جریمه شدند**

مدیران عامل چای شهرزاد و چای جهان بزرگترین واحد های توزیع چای بسته بندی شده‌به دادگاه احضار شدند.

مدیر عامل چای شهرزاد که باید هفته آینده در شعبه ۵۷ دادگاه کیفر گرانفروشان - به ریاست آقای بابانوری افشار و دادرسی آقای صادق‌طاعتی -حضور بهمرساند ۲۷ فقره پرونده تخلف از جمله اتهام افزایش بدون‌مجوز قیمت دارد.

دراین‌دادگاه اسحاق الیاس‌زاده پوشاك فروش ،بابگن میرزاخانی کفاش و مهدی احمدیان شیشه فروش نیز باتهام تخلفات مختلف محکوم شدند.

رستوران ژاپنی

درشعبه ۶۰ دادگاه سیارمبارزه باگرانفروشی به ریاست آقای خواجه نوری ،مدیر رستوران‌ژاپنی واقع درخیابان دیبائیز به اتهام عدم ارائه فاکتور محکوم شد .

همچنین در شعبه ۵۸ دادگاه‌سیار مبارزه با گرانفروشی دادگستری سه آهن فروش : حاج ابراهیم شیرازی و رضا امیرانی که به اتهام گرانفروشی به پرداخت‌پنجاه هزار ریال و محمد حداد زاده‌به پرداخت ۱۵ هزار ریال جزای‌نقدی محکوم شدند.

همچنین دراین دادگاه محمود ساکت پلاستیك فروش باتهام سه فقره گرانفروشی به پرداخت ۳۰ هزار ریالو محمود علوی بلور - فروش نیزبه پرداخت ۲۰۵۰۰ریال جزای نقدی محکوم شدند .

ضمنا مهدی افخمی‌ستوده‌پارچه فروش نیز باتهام صدور فاکتور ناقص دراین دادگاه محکوم شد

محکومیت فروشگاه ایران

حسن علی‌ناصری مدیرومسئول فروشگاه‌بزرك‌ایران باتهام‌هشت فقره گرانفروشی به پرداخت ۲۰۰هزار ریال جزای نقدی محکوم شد.

حکم محکومیت مدیر فروشگاه ایران در شعبه ۵۷ دادگاه سیار مبارزه باگرانفروشی‌دادگستری-به ریاست آقای‌یحیی جلیلوند - صادر شده.

حسن علی‌ناصری‌مدیرفروشگاه بزرك ایران واقع در چهار راه شاه که‌باهشت پرونده‌گرانفروشی بدادگاه رفته بود. متهم بود در فروش روتختی برقلامع ،لامپ توشیبا ،کمپوت سیب، صابون «امپریال لدر»، صابون‌نخل زیتون داروگر، ماکارونی یك کیلوئی و شیر خشك پلارگون‌مرتکب گران فروشی شده‌است.وی‌درچند مورد نیز برچسب زائد بر نرخ مقرر روی اجناس فروشگاه نصب کرده بود .

دراین دادگاه همچنین شعبان طالعی کیا،متصدی کافه‌رستوران پل‌کارون ،چهارراه امیراکرم به اتهام دریافت وجه‌زاید بر نرخ مصوب به‌پرداخت ۴۰ هزارریال، جعفر بهفروزی فروشنده چرخهای خیاطی «یفاب »باتهام عدم ارائه فاکتور وعدم نصب برچسب به پرداخت ۳۰ هزار ریالوابوالقاسم نیکدل متصدی جواهر فروشی ساکو باتهام عدم نصب اجرت تعمیر ساعت‌به‌پرداخت ۵۰۰۱ریال جزای نقدی محکوم شدند.

حراج بدون اجازه

دراین دادگاه یك کفاش نیز که بدون اجازه‌مقامات صلاحیتدار اقدام به‌حراج کرده بود محکوم شد.هادی دلروز-کفاش مذکور - که تابلو حراج در مغازه‌اش‌نصب کرده‌بود باتهام تبلیغ خلاف واقع -بمناسبت حراج بدون اجازه -به دادگاه رفت‌و ۵۰۰۱ ریال جریمه پرداخت.

در شعبه ۵۶ دادگاه سیارمبارزه باگرانفروشی -به تصدی آقای شیخ‌الاسلامی -خسرو سوکازیان کافه رستوران دار به‌اتهام عدم عرضه کالا به پرداخت ۲۰ هزار ریال ،عباس زاجی زاده قصاب به اتهام کم فروشی به پرداخت ده هزار ریال واحمد ملا حسینی صاحب داروخانه نوید واقع در فرح‌آباد به اتهام عدم عرضه کالا به پرداخت ده هزار ریال جزای نقدی محکوم‌شدند.

همچنین دراین دادگاه یك سمسار ، یك لبنیات فروش یك کالسکه سازویك نانوای لواشی نیز محکوم شدند.

دستمال کاغذی حریر

احمد حسینی پور -مدیر کارخانه دستمال کاغذی حریر -به جرم کم‌فروشی به پرداخت ۲۰۰ هزار ریال جزای‌نقدی محکوم شد.

مطابق استاندارد مرکز بررسی قیمت ها وزن دستمال های‌کاغذی میتواند تا ده‌درصد نوسان داشته باشدولی بابررسیهائی که‌درمورد تولید دستمال های حریر بعمل آمد روشن شد که وزن این دستمال‌ها در چندین مورد بیشتر ازاین مقدار نوسان داشته است.

با همین اتهام پرونده احمد حسینی پور-مدیر کارخانه‌دستمال حریر -بعنوان کم فروشی به دادگاه ثابت شعبه ۶۰ کیفرگران فروشان فرستاده شدو قاضی‌این دادگاه وی‌را به پرداخت ۲۰۰ هزار ریال جزای نقدی محکوم کرد.

دراین دادگاه همچنین صاحب پیراهن فروشی «یوسف» واقع‌در سه راه تخت جمشید که برروی پیراهن های تولیدی خود مارك «فرانك اولیور » میزد به‌اتهام تمهید درکسب به پرداخت ۲هزار تومان و سید حسین سید رسولی مدیر فروشگاه رادیو پارس شمال در فرح جنوبی به اتهام نصب برچسب زائد به پرداخت سی‌هزار ریال جزای نقدی محکوم‌شد.

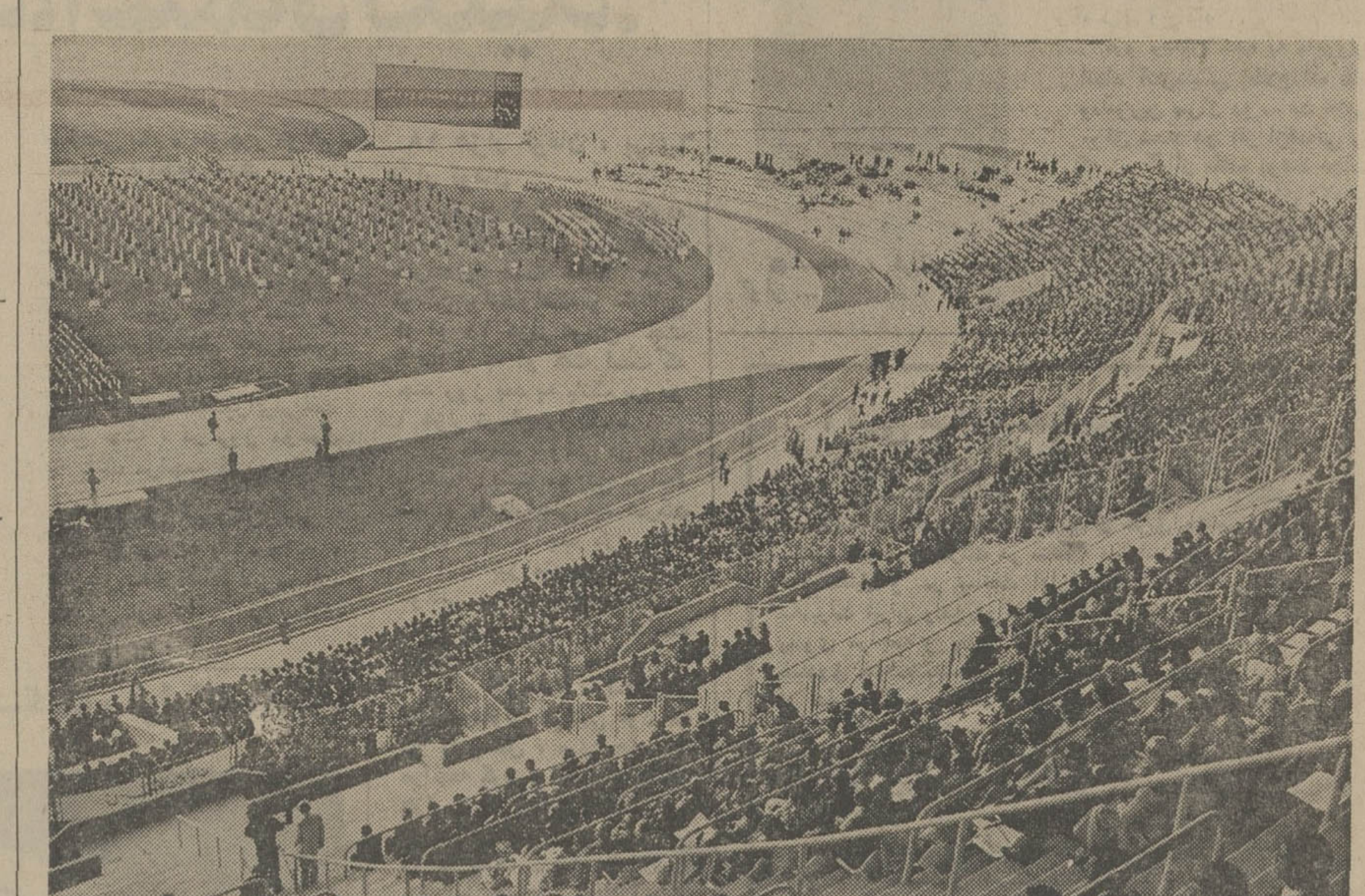

افتتاح استادیوم نوبنیاد شهبانو فرح

استادیوم ۳۰هزار نفری و نوبنیاد شهبانو فرح ، دیروز طی‌مراسمی درپیشگاه‌اعلیحضرتین‌و والاحضرت ولیعهد افتتاح شد.در عکس واحد های ورزشی‌بمناسبت سالروز تولد علیاحضرت‌شهبانو دراین‌استادیوم برای رژه آماده میشوند .

نصب مجسمه مدرن در تبریز

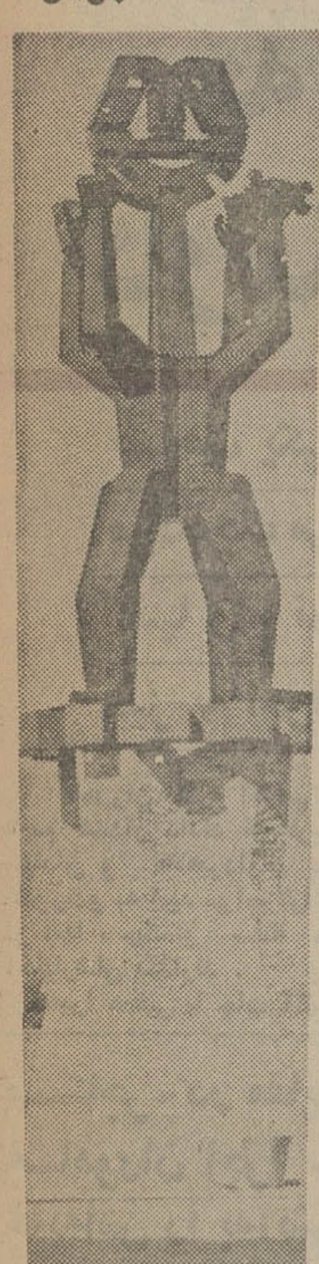

تبریز - خبرنگاراطلاعات- یک مجسمه مدرن فلزی در میدان «ماشین سازی» تبریز نصب شد .

این مجسمه که کار «بهروز حشمت» استنمودی از تلفیق سمبل کار با علم و صنعت داردوبطریقی طراحی شده است که از هر سو دو انسان را نشان میدهد که سمبل علم (کتاب) وسمبل صنعت (آچار) را بدست دارند . بهروز حشمت خود از کارکنان ماشین سازی تبریز است .

یک دانشکده الهیات ومعارف اسلامی تأسیس میشود

★ **فارغ التحصیلان این دانشکده برای‌ترویج دین اسلام بخارج اعزام خواهند شد**

یك‌دانشکده الهیات و معارف اسلامی تازه‌و هم‌چنین‌یك مجتمع عالی آموزشی در تهران وحوالی کرج‌ایجادخواهدشدوفارغ‌التحصیلان این دانشکده سپس برای ترویج دین اسلام به‌خارج از کشوراعزام میشوند.

این مطلب دیروز در نخستین جلسه هیئت امنای «بنیاد صادق آل محمد» اعلام شد.

بنیاد صادق آل‌محمد باتخصیص مبلغ بیش‌از ششصد میلیون‌ریال از طرف آقای محمد حسن‌شرافت لاری موسس این بنیاد ودو تن از فرزندان وی در پاسخ‌به ندای انسانی والاحضرت شاهدخت‌اشرف پهلوی مبنی بر دعوت همگان‌برای شرکت در جنبش ملی نیکوکاری بوجود آمده است ووالاحضرت شاهدخت اشرف پهلوی ریاست هیات امنای آنرا پذیرفته‌اند.

بنیاد صادق آل محمد درنظر دارد یك دانشکده الهیات ومعارف اسلامی برای تربیت‌وتعلیم‌مربیان ومدرسان و مبلغان اسلامی به منظور ترویج معارف اسلامی در داخل‌و خارج مملکت ویك‌مسجد بزرك ونیزیك‌مجتمع عالی‌آموزشی در «بوکه» از توابع شهریارکرج ایجاد نماید .زمین موردنیازبرای این منظور نیزازطرف آقای‌شرافت لاری بازرگان خیراندیش اهداء شده‌است. درنظر است که‌فارغ‌التحصیلان دانشکده الهیات و معارف اسلامی دانشگاه تهران پس‌از خاتمه دوره لیسانس در دانشکده بنیاد صادق آل‌محمد به ادامه تحصیل بپردازند و سپس به هزینه بنیاد برای ترویج دین مبین اسلام به‌خارج از کشور اعزام گردندوپویندگان راه‌حقیقت رابه حقایق اسلام آگاه سازند.

آقای شرافت لاری که‌باتخصیص بیش‌از ۶۰ میلیون تومان دارائی خود قصد ایجاد این بنیاد رادارد دارای ۱۰ فرزند است که‌همگی تحصیلات خودرا تاآخرین مرحله عالی طی کرده‌اند ونیازی به‌ثروت پدری ندارند.بهمین‌جهت مشارالیه که شخصی متدین‌ونیکوکار است در صدد ایجاد چنین مجتمع عظیم علمی، دینی وآموزشی برآمده است تاسایر جوانان مملکت نیز ازاین امکانات علمی استفاده نمایند.

دراین جلسه اساسنامه بنیاد مطرح شدو با اصلاحات مختصری به تصویب رسید.

نخستین جلسه هیات امنای «بنیاد صادق‌آل محمد» باشرکت آقایان عبدالرضا انصاری قائم مقام والاحضرت شاهدخت اشرف‌پهلوی در امور اجتماعی ، اقتصادی و فرهنگی ،وزرای علوم‌و آموزش عالی ،آموزش وپرورش ،دادستان دیوان کشور ،آقای شرافت لاری بازرگان خیراندیش‌و موسس‌بنیاد وسایر اعضاء هیات امنای این بنیاد در محل سازمان شاهنشاهی خدمات اجتماعی تشکیل شده‌بود.

از ۷ بعداز ظهر دیروز تا ۷ بامداد امروز

دیشب ۳ نفر درحوادث مختلف تهران ، جان‌سپردند

در حوادث مختلفی که از ۷ بعداز ظهر دیروز تا ۷ بامداد امروز در تهران رخ داد، ۳ نفر جان سپردند و بیش از۵۰ نفرآسیب دیدند. تنهادرحوادث رانندگی دیشب در ۳۵ نقطه تهران ۷۰ وسیله نقلیه با هم برخورد کردند و خساراتی‌ببار آوردند، اما خوشبختانه ، این حوادث ، صدمات جانی‌بهمراه نداشت.

بولدوزر حادثه‌ساز

اولین حادثه شب گذشته‌را یک بولدوزر عظیم بوجود آورد : این حادثه در ساعت ۹٫۳۰ دقیقه دیشب هنگامی که بولدوزر از شرق بطرف‌غرب خیابان سبلان شمالی- خیابان شهرزاد- درحرکت بود اتفاق افتاد.

بولدوزر در حال حرکت، پس از انحراف از مسیراصلی خیابان وارد پیاده‌رو شد و بشدت به دیوار خانه روبرو برخورد کرد و دیوار فرو ریخت.

دومین و سومین حادثه

دومین حادثه شدید رانندگی ساعت ۱۰ دیشب در خیابان کوروش کبیر (دوراهی‌قلهک) رخ داد.

در این حادثه اتومبیل پیکان ۴۲۱۳۹ برانندگی عباس آذری و اتومبیل ۸۴۹۷۸ کمبا ۴ سرنشین در حرکت بود به شدت باهم برخورد کردند. اتومبیل پیکان پس ازتصادف بصورت آهن‌پاره‌ای درآمد و اتومبیل سواری دیگردرحدود ۱۵ متر دورتر پرتاب شد و بعد از شکستن درخت‌تنومند کنار خیابان وارد پیاده‌رو گردید.

• سومین حادثه در ساعت۲ بامداد در خیابان سرباز رخ داد. اتومبیل ۸۹۲۶۳ درحال عبور از خیابان سرباز به‌علت بریدن میله گاردن از مسیر خارج شد و وارد پیاده‌رو گردید و چندین درخت کنار خیابان را درهم شکست.

۳ نفر جان‌سپردند

در حوادث دیگر سه نفر جان خودرا از دست دادند.

• جسد زن ۴۵ ساله‌ای بنام طوبی که‌بعلت نامعلو می‌درگذشته بود برای تعیین علت مرگ به پزشکی قانونی حمل‌شد هنوز علت مرگ وی تعیین نشده است.

• پسر بچه سه ساله‌ای‌بنام امیر ضمیری بعلت سقوط در حوض خانه‌شان خفه شد.

• ماموران گشت کلانتری ۶ با جسد مرد ۵۰ ساله مجهول الهویه‌یی که درپیاده‌روخیابان نظام‌آباد افتاده بود ، روبرو شدند. جسد به‌پزشکی قانونی منتقل شد و ماموران مشغول تحقیق درباره چگونگی حادثه هستند .

مقررات ورود وترخیص سوغاتی تغییر میکند

★ **سود بازرگانی هدایاو سوغات کاهش میبابد**

تدوین مقررات‌صادرات وواردات سال آینده آغاز شد. برای‌تدوین این مقررات بزودی کمیسیون‌هایی باحضور مقامات وزارتخانه ها و سازمان های مسئول‌تشکیل خواهد شد.

همزمان با آغاز تدوین‌مقررات صادرات‌و واردات سال ۱۳۵۵ گفته شد، در مقررات سال آینده به منظور حفظ سطح قیمت ها ،تعرفه گمرکی بسیاری از کالا های وارداتی مورد تجدید نظر قرار خواهد گرفت ، در تجدید نظر تعرفه های گمرکی ، کاهش‌سود بازرگانی بعضی از کالا ها خاصه سود بازرگانی کالا و اجناسی که بعنوان هدایا و سوغات واردمی شود مورد توجه خواهد بود.

مقررات صادرات وواردات پس از تصویب هیات دولت که درماه های آخرسال‌صورت‌میگیردبه‌گمرك ایران ابلاغ میشودو از فروردین ماه سال ۱۳۵۵ بمورد اجرا گذارده خواهدشد.

کارشناسان مطلع در مورد مقررات صادرات و واردات سال آینده اظهار نظر میکنند که‌در این مقررات تصمیمات تازه‌ای نیز در مورد تعرفه گمرکی اتومبیل اتخاذ میشود که مطابق آن‌ضوابط ورودو ترخیص اتومبیل تغییر خواهد‌کرد.

در مقررات صادرات وواردات سال آینده همچنین باتوجه به نیاز مصرفی کشورتسهیلاتی برای ورود کالا فراهم میشود ودرمقابل بمنظور حمایت از تولیدات داخلی مقررات تازه‌ای تدوین میشود.

این کارشناسان پیش بینی می‌کنند، میزان معافیت سودبازرگانی سوغات و هدایاکه در حال‌حاضر فقط یکصد تومان است بیشتر خواهدشدو در مقررات سال‌آینده سود بازرگانی کمتری در مورد سوغات پیش‌بینی میشود .علاوه براین ضوابط اعمال معافیت سود بازرگانی سوغات و هدایا نیز تغییر میکندتا تسهیلات بیشتری برای ترخیص این‌نوع کالا به وجودآید. در عین حال باین‌نکته نیز توجه خواهدشد که ایجاد تسهیلات مربوط به ترخیص‌سوغات موجب عرضه کالای لوکس و غیر مجاز در بازار مصرف نشود واین نوع کالا فقط در سطح مصرف‌مورد نیاز افراد باشد.

تلویزیون ۳ساعت برنامه بزبان انگلیسی پخش میکند

ازروز یکشنبه چهارم آبان ، برنامه دوم تلویزیون ملی‌ایران، روزانه سه ساعت برنامه های متنوع به زبان انگلیسی به‌معرض تماشا خواهدگذارد . این برنامه هاکه شامل اخبار ، فیلم سینمائی و احتمالا «شو » های تلویزیونی خواهد بود، « برنامه‌های‌بین‌المللی رادیو تلویزیون‌ملی‌ایران»خوانده میشود.

یکی از گردانندگان‌تلویزیون ملی ،امروز در گفتگویی تلفنی با «اطلاعات» اظهار داشت از آنجا که در یکی دو سال اخیرهزاران خارجی به‌ایران آمده‌اند وبسیاری از آنان در نقاطی چون بندرعباس، اهوازو اصفهان بکار مشغولند ، مقامات تلویزیون ملی ایران تصمیم گرفتند با اجرای‌چندساعت برنامه روزانه به زبان انگلیسی، برای این خارجیان نوعی ارتباط باجهان خارج برقرار کنند.

قریب افشار«شومن »تلویزیون ملی ایران که سال‌ها در امریکا در رشته تلویزیون‌مطالعاتی‌داشته، مسئول برنامه های سرگرم کننده وتفریحی تلویزیون به زبان انگلیسی خواهدبود . بخش اخبار نیز بوسیله منصور فراسیون رئیس برنامه های خارجی رادیو تلویزیون ملی‌ایران اداره خواهد شد .

قرار است روزانه یك برنامه خبری نیز بنام « اخبار ساعت هفت » بزبان انگلیسی پخش‌شود که‌در آن علاوه‌بر خبرهای‌خارجی، آخرین اطلاعات از رویداد های سیاسی ، اجتماعی واقتصادی‌ایران نیز در دسترس بینندگان خارجی قرار گیرد. انتظار میرود علاوه‌بر خارجیان مقیم‌ایران ، گروهی‌از ایرانیان نیز ازاین برنامه ها استفاده کنند.

یك مقام آگاه امروز گفت: «احتمال دارددرصورت استقبال‌جدی ازاین برنامه ، رادیو تلویزیون ملی‌ایران ، پس از تاسیس کانال جدید ، روزانه حدود شش ساعت برنامه بزبان انگلیسی پخش کند.»

درآذربایجان برف بارید

برف شهرهای میانه و مشکین شهر را سفید پوش کرد وبعلت ریزش مداوم باران در رشت وشهر های شمالی، در خیابانها ومحلات سیل جاری شد .

ریزش مداوم برف از ساعت هشت دیشب تا بامداد امروز درمیانه و مشکین شهر، چهره زمستانی باین شهرها بخشیده و ارتفاع آن در منطقه اسالمو خلخال به ۳۵ سانتیمتررسید.

بارندگی در شهرهای شمالی سه روز ادامه یافت و براثر آن سیلاب اغلب محلات و خیابانها را فراگرفت .

در رشت جرجان سیلاب به قدری شدید بود که به خانه های مردم راه یافت وناگزیر امدادگران شهرداری ونیروی دریائی به‌مدد مردم شتافتند .

طوفان نیز در بندرپهلوی کارصید ماهی رامتوقف‌ساخت وآب رودخانه‌ها وکانال‌هابراثر بارندگی چهارروزه بالاآمد.

وزیر علوم و آموزش عالی :

حذف معدل ازضوابط پذیرش دانشجو

برای شرکت‌دادن تمام داوطلبان در رشته‌های مختلف‌است

★ **شرط ورود به دانشگاه‌و مدارس عالی همان جمع نمرات آزمایش همگانی‌و جمع نمرات امتحانات‌کتبی ششم متوسطه خواهدبود**

بدنبال انتشار خبر حذف معدل دبیرستانی از ضوابط پذیرش دانشجو وزیر علوم و آموزش عالی طی یک گفتگو توضیح‌داد که شرط معدل دبیرستانی از از شرایط گرفتن‌دانشجو حذف نمیشود بلکهاز شرایط داوطلب شدن برای ورود بمدارس عالی و دانشگاه ها حذف میشود و اصولا معدل ششم متوسطه‌نباید عامل بازدارنده باشد .

سال گذشته که برای اولین‌بار سیستم جدید جایگزین کنکور سراسری شد دو شرط برای داوطلب شدن ورود بدانشگاه و مدارس عالی وجود داشت : جمع نمرات آزمایش همگانی و جمع نمرات امتحانات کتبی‌نهائی ششم متوسطه .

در انتخاب دانشجوی این دوره دانشگاه ها هرکدام سطح معدل کتبی تعیین کردهبودند که اکثرا به سطح حداقل نرسیدند ولی در تابستان آینده دانشگاه هاو مدارس عالی فقط با جمع نمرات آزمایش همگانی داوطلب می‌پذیرند . واز بین آنان باتوجه به معدل دبیرستانی دانشجویان مورد نیاز انتخاب میشوند .

دکتر سمیعی وزیر علوم و آموزش عالی در این گفتگو افزود بر اساس مصوبات هشتمین کنفرانس ارزشیابی انقلاب آموزشی رامسر رعایت معدل امتحانات‌کتبی نهائی‌ششم‌متوسطه ویانمرات امتحانات کتبی یکی از ضوابط اصلی گزینش دانشجو خواهد بود اما مقصود از عدم تعیین معدل آنست‌که این شرط از شرایط حذف کنندهو بازدارنده برای شرکت داوطلب در آزمایش همگانی یا ارسال تقاضای‌پذیرش بدانشگاه‌ها و موسسات‌آموزشی عالی نخواهد بود ولی رعایت معدل در هر حال الزامی است و کلیه رشته های آموزش‌عالی مکلف بمنظور داشتن این شرط شده‌اند وطبیعی است‌که‌دارندگان بهترین معدل ها بردیگران ارجح خواهند بود .

دستور لوله کشی آب بازار صادرشد

مشکل آب بازار تهران با دخالت‌سازمان بازرسی‌شاهنشاهی حل شد و بزودی احداث شبکه لوله کشی آب آشامیدنی در این منطقه حساس آغاز میشود .

اخیرا تیمسار سرلشگر میر غفوری و تیمسار سرتیپ پیرزاد معاونان بازرسی شاهنشاهی از بازار تهران دیدن کردند و در جریان همین بازدیدنظر دادند که بایستی سراسر بازار لوله کشی شود .

معاون بازرسی شاهنشاهی در سرای های دستمالچی و امیر بازار ضمن گفتگو با مردم بازار ازوضع کسب و کار و پیشه‌آنها پرسش هائی کردند. بازرگانان وضع موجود و اقتصاد بازار را شرح دادند ، آنها همچنین درخواست کردند بازار لوله کشی شود . بازار تهران به واسطه‌آنکه‌گروهی‌کارشناس‌معتقد بودند لوله‌کشی آب آشامیدنی برای موجودیت بنا های آن خطرناک است، تاکنون ازداشتن آب‌سالم‌بازمانده است حال آنکه برابر گزارش کارشناسان لوله کشی بازار کوچکترین اشکالی برای این منطقه و سازمان آب ایجاد نمی‌کند . بازرگانان تقاضا کردند که برای بازار انشعاب مستقلی داده شود تاپنجاه هزار نفر بازرگانان و اصناف این‌منطقه از آب سالم و پاک استفاده‌کنند. بازرگانان ضمن تشریح وضع آب‌دربازار ،بازرسان شاهنشاهی راازخطر بزرگ آتش سوزی های منطقه بازار که بو اسطه عدم دسترسی به آب ، هربار زیان های هنگفتی وارد کرد ،آگاه ساختند . بازرسان شاهنشاهی به‌مردم بازار وعده دادند که‌در این مورد دستورات لازم‌به‌مقامات سازمان آب و دیگر مسئولان صادر شده است .

کارشناسان امور ایمنی کهدر بازدید بازار همراه معاون‌بازرسی شاهنشاهی بودند در مقابل از بازرگانان خواستند که بمنظور پیشگیری از آتش سوزی ، شیروانی ها و حفاظ های‌چوبی را تغییر دهند . از انباشتن پوشال ، چوب و مقوا در سراها خودداری و نسبت به تفویض سیمکشی های فرسوده برق اقدام کنند .

در نیشابور

زنی سه‌قلو زائید

نیشابور -خبرنگار اطلاعات زن جوانی در بیمارستان امدادی نیشابور ۳ نوزادتوامان بدنیا آوردو تعداد فرزندان شوهر خودرا به ۱۵ تن‌افزایش داد.

رقیه نشکن زنی که ۳ قلو زائید ۲۵ سال دارد و درحال حاضر صاحب ۷ فرزند است. وصمد صفائی‌پدر ۳ قلو ها کارگر قنادی است و ازهمسر قبلی خود ۸ فرزند دارد.

به‌این ترتیب اعضای‌خانواده محمد صفائی که تا دیروز ۱۵ نفر بودند ناگهان به ۱۸ نفر رسیدند.

دکتر بهاری رئیس‌بیمارستان امدادی شیرو خورشید سرخ گفت:

سه قلوها به ترتیب دوکیلو و ۷۰۰، دو کیلوو ۵۰۰و دو کیلوو ۳۰۰ گرم وزن دارند.

قاچاقچی درتیراندازی ماموران کشته شد

در اثر تلاش ماموران مبارزه باقاچاق ژاندارمری کشور و برخورد آنها باقاچاقچیان و زدو خوردیکه روی داد ، در جاده سرو-هشتیان آذربایجان غربی مقدار ۲۹۰ کیلو گرم تریاک و ۴۰۰ر۱ کیلو گرم هروئین ازدو دستگاه اتومبیل بی.ام .و .کشف ویک نفر قاچاقچی دستگیر و یک نفر دیگر در اثر اصابت‌گلوله فوت کرد.

تبریک

سرکار سرهنك سیف عصار

ارتقاء درجه آن دوست گرامی را تبریک میگوئیم .

دکتر حسین صعودی‌پور ـ احمد انصاری

آ-۳۲۵۸۴

تشکر

بدین‌وسیله از جناب سرهنگ ارفعی کلانتر ۲۰ آگاهی و افسران و مامورین شایسته تحت سرپرستی ایشان که در یافتن اموال مسروقه اینجانب از هیچگونه کوشش و فعالیت دریغ نفرمودند نهایت سپاسگزارم .

تورج سپهری

آ-۱۲۱۱۵

مفتخر وسعادتمندیم میلاد باسعادت

علیاحضرت شهبانوی گرامی

را

بفرد فرد هم میهنان عزیز تبریک گفته

سعادت و توفیق روزافزون ملت ایران را

از درگاه یزدان بزرگ مسئلت مینمائیم.

هیئت مدیره - مدیرعامل - مهندسین - کارکنان و کارگران

شرکت سهامی خاص ریسندگی و بافندگی - تاج اصفهان

سید مهدی میراشرافی

تلفن سرویس حوادث ۳۱۱۲۱۲

کارآگاهان هشدار میدهند:

به مؤسساتی که در مقابل چک کارمندی وام میدهند، اعتماد نکنید!

صاحب یکی ازاین مؤسسات ، از مردم چك می گرفت ، ولی نه‌تنها به آنها وام نمیداد بلکه چك آنها را نیز به اجرا می گذاشت !

ماموران اداره آگاهی به مردم هشدار دادند که فریب شیادان و کلاهبرداران را نخورندو به امید «وام» گرفتن از آنها ، چک و سفته در اختیارشان نگذارند .

اخیرا عده‌یی با چاپ آگهی در روزنامه ها به مردم وعده میدهند که در مقابل چک کارمندی به آنها در کمترین مدت ، با کمترین بهره وام میدهند . گروهی‌ازافرادگرفتار و از همه‌جابی‌خبر نیزبه این عده ، که بعضی از آنها شیاد و کلاهبردارند مراجعه میکنند و شیادان نیز نه تنهابه‌آنهاوام نمیدهند ، بلکه چک ها وسفته هایی را که از آنها گرفته‌اند ، به اجرا نیز می‌گذارند !

۲ درصد بهره !

چندی قبل ، شرکتی بنام «ایران شاد» در روزنامه ها آگهی کرد که در مقابل چک کارمندی و سند خانه و اتومبیل در مدت کمی، با بهره ۲ درصد وام میدهد .

عده‌یی‌ازافرادطبقات مختلف، مخصوصا عده‌یی کارمند ، با خواندن این آگهی به شرکت ایران شاد که دایر کننده آن شخصی بنام « منوچهر مولایی» است ، مراجعه کردند .

مولایی ، که همسر خود را نیز بعنوان سکرتر ، در موسسه خودبه‌کارگمارده بود. پس از گرفتن چک و سفته و سندخانه‌واتومبیل به‌مراجعین چک هایی برای چند روز بعد میداد و می‌گفت‌که‌برای‌دریافت مبلغ چک ، در روز موعود به بانک مراجعه کنند .

اما وقتی مراجعان در روز موعود به بانک رفتند ، متوجه شدند که مولایی‌حساب جاری خود را در آن بانک بسته است .

۱۸ هزار تومان ، برای۶ هزار تومان

یکی‌از کسانی‌که بدینگونه مورد کلاهبرداری قرار گرفته کارمندی است که ۶ هزار تومان وامخواسته و مولایی از او ۱۸ هزار تومان چک گرفته و به او گفته است که چند روز بعد به بانک برودو ۶ هزار تومان را بگیرد .

این کارمند ، وقتی در بانک با حساب بسته مولایی مواجه شد ، با ناراحتی به شرکت ایران شاد مراجعه کرد ، اما در آنجا نیز متوجه شد که مولایی شرکت را تعطیل کرده و ردپایی‌ازخود باقی نگذاشته است .

این کارمند با ناراحتی در جستوجوی مولایی بود که دو روز قبل ، مردی به او مراجعه کرد و گفت چک ۱۸ هزار تومانی که شما کشیده‌اید در دست من است و چون آن را به بانک برده‌ام وبرگشت خورده است ، حالا آمده‌ام پول آنرا بگیرم ، وگرنه علیه شما شکایت می‌کنم‌تادر مراجع قانونی‌تحت‌تعقیب قرار گیرید.

۳۰۰ هزار تومان کلاهبرداری

این کارمند ، به اداره‌آگاهی مراجعه کرد و موضوع را با کارآگاهان درمیان گذاشت .

در تحقیقات کارآگاهان روشن شد مولایی با چک ها و سفته هایی را که به این ترتیب از مردم می‌گرفته به «شرخر» ها می‌فروخته است، تا بعدا « شرخرها » به سراغ آنها بروند و با تهدید ، مبلغ چکوسفته را از آنها بگیرند.

کارآگاهان همچنین روشن کردند که مولایی ، به این ترتیب ، تا کنون حدود ۳۰۰ هزار تومان‌ازمردم کلاهبرداری کرده و خود متواری شده است .

ماموران آگاهی موفق شدند تعدادی از این چک ها را از شرخرها پس بگیرند .

پرونده امر به آقای اشتری دادیار اداره آگاهی ارجاع شدودادیار ، دستوردستگیری مولایی را صادر کرد .

از آنجا که در چند روز گذشته ، تعداد این شکایت ها دراداره‌آگاهی ، افزایش یافته است‌کارآگاهان به مردم‌هشدار دادند که مراقب باشند و بدام این افراد شیاد نیفتند .

دربرخورد تانکر و تریلر ، موتورسیکلت سوار کشته‌شد

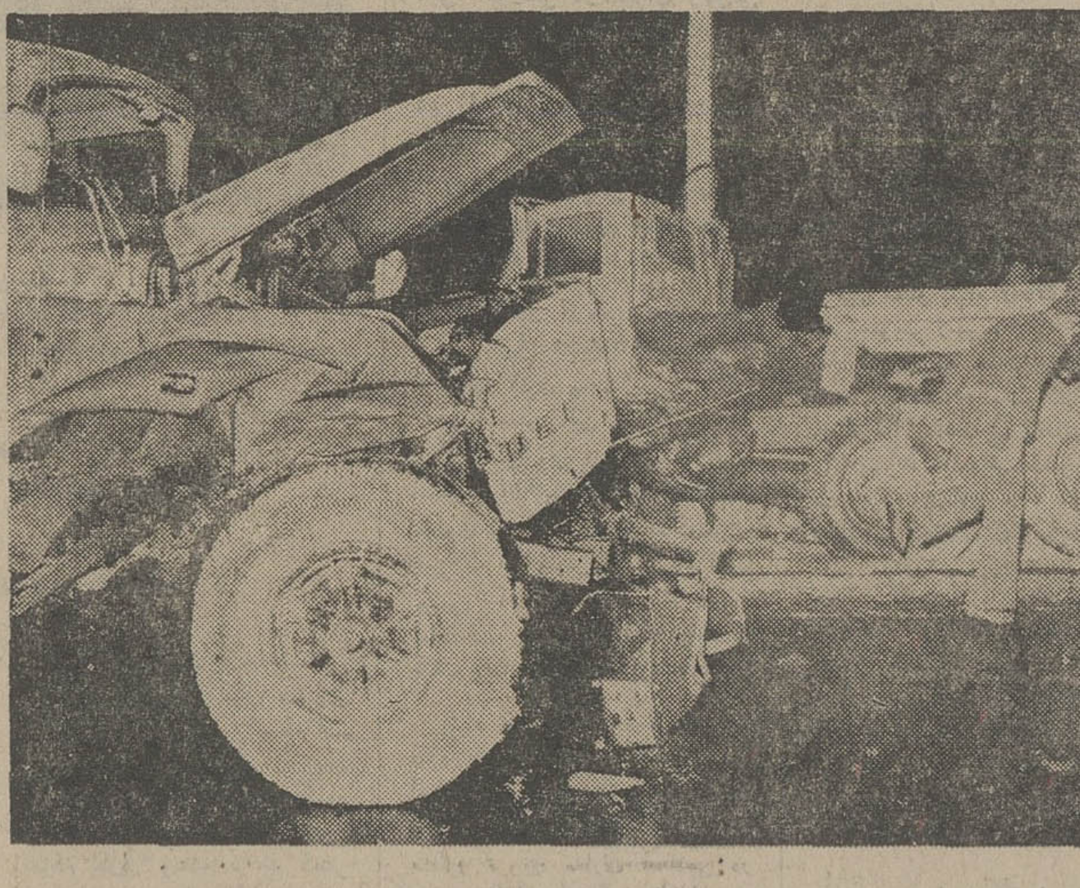

صحنه‌مرگ: تانکر وتریلر درجاده قدیم کرج‌باهم برخورد کردندو این صحنه رابه‌وجود آوردند. صحنه‌یی که‌درآن موتوسیکلت سوار جوانی کشته شد...

درجاده قدیم‌کرج یك‌تانکر ویك تریلر به شدت بایکدیگر برخورد کردندو موتوسیکلت سواری جان خودرا ازدست داد.

تانکر ۱۴۱۴۳ تهران الف که درجاده قدیم کرج باسرعت ازغرب‌بطرف‌شرق درحرکت‌بودنزدیك‌سرآسیاب مهرآباد ناگهان بسمت‌راست جاده منحرف شدوبشدت باتریلر ۱۶۶۵۱ تهران که‌درکنار جاده متوقف بود برخورد کرد.

شدت حادثه بحدی‌بودکه تریلر واژگون شد. در جریان وقوع این‌حادثه موتوسیکلت سواری که از شرق بطرف غرب درحرکت‌بود متوجه شدکه‌تانکر ناگهان از مسیرخود منحرف شده‌است واگر بحرکت ادامه دهد، باوی برخورد خواهدکرد.

او برای‌نجات خود موتوسیکلت را رها‌کردو خود بسمت حاشیه جاده پرید. اما‌این‌عمل هم جانش رانجات نداد . زیرا درفاصله‌یی که‌از روی‌موتور پریده بود، تانکرهم سررسید وموتوسیکلت سوار بشدت باآن برخورد کردو کشته شد.

مستاجر، در مقابل ماموران اجرا ، خانه‌اش را به‌آتش کشید

مستاجر وقتی متوجه شدکه ماموران اجرای دادگستری می ـ خواهند منزل او را تخلیه کنند ناگهان خانه رابه آتش کشید !

بعداز ظهر دیروزماموریناجرای دادگستری برای تخلیه خانه مستاجری که حکم مربوط به‌آن را در دست داشتند به منزل زنی بنام مهین که مستاجر یکی از خانه های کوچه حاج نایب واقع در خیابان ناصرخسرواست مراجعه کردند .مهین وقتی متوجه این موضوع شد جلوی ماموران را گرفت و آنها راتهدید کرد که اگر وارد منزل شوند ، اوخانه‌را به آتش خواهدکشید.

ولی ماموران که‌وظیفه‌داشتند هرطور هست خانه را تخلیه‌کنند، بی توجه به‌این تهدید واردخانه شدندو ناگهان متوجه شدند که مهین براستی خانه را به آتش کشیده است!

ماموران اجرا ناگزیر ابتدا با کمك مامورین آتش نشانی واهالی محل آتش‌را خاموش کردند و چند دقیقه بعد صاحب خانه‌مهین علیه وی شکایتی تسلیم مقامات قضایی کرد. بعد از تنظیم‌پرونده مهین بدادسرا احضار شد، ولی چون شاکی‌پرونده بدادسرامراجعه نکرد ،پرونده باردیگر به‌کلانتری مربوط برگردانیده شد، تا در وقت دیگر مالك‌و مستاجر باهم بدادسرا فرستاده شوند.

زن‌جوان زیر خروارها سنگ وخاک کشته‌شد

● خدیجه ، قربانی ریزش آوار ...

اعضای یک خانواده، هنگامیکه مشغول احداث یک زیر زمین در خانه خود بودند،خانه برسرشان فرود آمد و زیر خروار هاخاک و آجر مدفون شدند .

این واقعه در خانه شماره۵۵ خیابان شهباز جنوبی ، کوچه صدری رخ داد .

فرو ریختن خانه به ماموران امداد آتش‌نشانی اطلاع‌داده شد ومامورین پس‌از دو ساعت تلاش موفق شدند دو نفر ازکسانی را که زیر آوار مانده بودند نجات دهند اما نفر سوم که زن ۲۰ساله بنام «خدیجه» بودجان خود را از دست داد .

تحقیقات ماموران نشان داد که چند ساعت قبل از وقوع حادثه ، شوهر خدیجه باتفاق یکی از بستگانش تصمیم گرفت زیر ساختمان خانه‌اش ، یک زیر زمین احداث کند .

وقتی دومرد ، دست‌بکارشدند، خدیجه نیز به کمک آنها رفت، ولی ناگهان ، خانه ، به علت سست بودن«پی» فروریخت وهر سه‌نفر را زیر خروار ها خاک مدفون کرد.دراین حادثه‌ماموران توانستند دومرد را زنده اززیر آوار بیرون بیاورند ، ولی از خدیجه ،تنها جسد درهم‌شکسته‌اش بدست آمد .

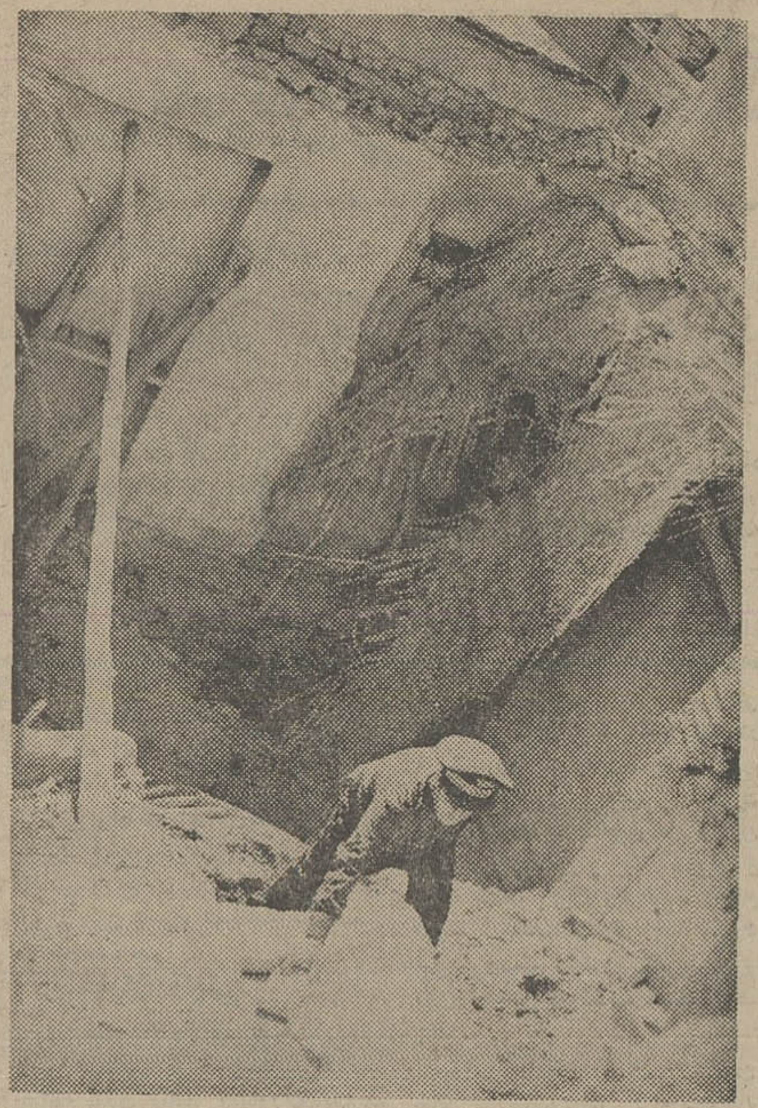

● وقتی ساختمان فرو ریخت، ۳ نفر زیر آن ماندند ، ولی یکی از آنها جان خود را از دست داد : مامور آتش نشانی در حال پوشاندن جسد است ...

پدری باشکایت دختر ۱۶ ساله‌اش زندانی شد :

«پدر هرزه‌من ۷ زن گرفته‌است»

پدر هرزه‌یی که‌در مدت کوتاهی ۷ همسر عوض کرده بود بدنبال شکایت دختر ۱۶ ساله‌اش با قرار بازداشت موقت، روانه زندان شد .

این دختر ۱۶ ساله‌که«رفیقه» نام دارد و محصل یکی از دبیرستان های تهران است با مراجعه به ماموران انتظامی‌علیه پدر خود شکایت کرد .

ماموران پس از رسیدگی به جریان ، پدر «رفیقه» را دستگیر کردند و به اتفاق دخترش به دادسرای تهران فرستادند و آقای مصطفی محجوب بازپرس شعبه۹ دادسرای تهران مامور رسیدگی به این پرونده شد .

رفیقه در راهرو دادسرا به خبرنگار ما گفت: از زمانی که خود را شناختم ، تا امروز ، مرتبا «مادر» عوض کرده‌ام‌چون هریک دوسالی یکبار ، پدرم زن جدیدی می‌گرفت ، اورا به خانه می‌آورد وبه من می‌گفت که او مادر من است ، به این ترتیب تاامروز که به اینجا آمده‌ام ، ۷ مادر عوض کرده‌ام .

رفیقه افزود : پدر من کارگر یک کارخانه بزرگ بود ، اما ناگهان وضعی پیش آمد که او را رئیس قسمتی از کارخانه کردند و وضع مالی او یکباره خیلی خوب شداما او بجای‌اینکه بااضافه شدن درآمدش وضع زندگی مارا بهتر کند ، به فکر همسر عوض کردن افتاد .

رفیقه گفت : اما آنچه‌باعث شد من از پدرم شکایت کنم ،این است که او از مدتی پیش ، شروع به شکنجه من کرده‌است. من از دست او زجر می‌کشیدم ولی چون بهرحال پدرم بود ، نمی‌خواستم علیه اوشکایت کنم. سرانجام ،آنقدر شکنجه های‌او ادامه یافت که دیدم که راهی جز شکایت ندارم .

بازپرس دادسرای تهران رفیقه رابه‌پزشکی‌قانونی فرستادتا پس از معاینه اعلام دارد که وی‌آیا شکنجه شده است یانه ، و پزشکان قانونی نیز ، نظر دادند که گفته رفیقه درست است و پدر هرزه‌اش اورا شکنجه داده است .

بازپرس بعد ازاعلام این نظر، تحقیقات وسیعی را در این زمینه آغاز کرد و بدنبال همین‌تحقیقات پدر هرزه را که عزیز نام دارد باقرار بازداشت موقت ملاقات ممنوع روانه زندان کرد .

این زن را بخانه‌اش باز گردانید

صاحب این عکس شهربانو نمازی سن ۴۳ ساله مدت ۷روز است که ازمنزل خارج ومراجعت نکرده است خواهشمند است کسانیکه از وی اطلاعی دارندو یا اینکه او را شناختند به تلفن ۲۲۲۱۹ آقای تقی نمازی‌دررشت اطلاع دهند .

آگهی مناقصه شماره ۶۲ر۵۴

شرکت مخابرات ایران برای حمل محمولات خود در تهران و حومه تعدادی کامیون ، کامیونت ،وانت و کامیون کفی برای مدت یک سال از طریق مناقصه اجاره مینماید داوطلبان شرکت در مناقصه میتوانند همه روزه بجز ایام تعطیل و در ساعات اداری باداره کل خرید شرکت مخابرات ایران واقع در خیابان کورش کبیر محوطه بیسیم پهلوی مراجعه و پس‌از اخذ معرفی مبلغ پانصد ریال به صندوق شرکت بنشانی فوق پرداخت و مدارک مناقصه را از اداره مذکور دریافت و باتوجه کامل بمندرجات آنها را امضاء نموده و بضمیمه پیشنهاد خود بوصف مشروحه در شرایط معامله تاآخر وقت اداری‌روز ۱۰ر۸ر۱۳۵۴ بدبیرخانه کل شرکت مخابرات ایران بنشانی ذکر شده تسلیم ورسید دریافت نمایند.

پیشنهادهای واصله در ساعت ۱۱صبح روز ۱۱ر۸ر۵۴ اطاق ۵۰۶ ساختمان شرکت بنشانی بالا باز و خوانده خواهد شد حضور پیشنهاد دهندگان یا نماینده مجاز آنها در کمیسیون معاملات آزاد و شرکت مخابرات ایران در رد یک و یاکلیه پیشنهاد های رسیده مختار است.

م‌الف ۱۴۸۷۰

شرکت‌مخابرات ایران

آغاز دهمین سال فعالیت تالار ۲۵ شهریور

شنل

نوشته : نیکلای‌گوگول
کارگردان : جعفر والی
از نهم مهرماه ۱۳۵۴

تلفن رزرو ـ ۵۲۵۴۴۴ـ ۵۳۰۸۷۱ ساعت شروع ۷½بعد ازظهر جمعه ها ۵ بعدازظهر

م‌الف ۱۴۷۷۷

آگهی مناقصه شماره ۱

شرکت سهامی باطری سازی نیرو ۳۵۰ تن کائولین مرغوب خود را از طریق مناقصه خریداری مینماید .

پیشنهاد دهندگان میتوانند با مراجعه بامور مالی شرکت واقع در سلطنت آباد (تقاطع بلوار کوی نوبنیادو جاده اقدسیه) واخذ مشخصات فنی ، برگ شرائط مناقصه رادریافت و پیشنهاد خودرا طبق مفاد مندرج در برگ شرائط مناقصه‌تنظیم وتاساعت۱۰ صبح‌روز چهارشنبه۷ر۸ر۵۴ بدفتر دبیرخانه شرکت واقع در محل یاد شده بالا تسلیم نمایند.

م‌الف ۱۴۸۶۷

شرکت سهامی باطری سازی نیرو

کاباره
مولن روژ
تقدیم میکند

دینامیك — وفا — زنده‌وکیل
ژاله — صابر آتشین — سبدکریم

رقص عربی فهیمه ودهها برنامه دیگر

تلفن رزرو ۳۱۹۳۳۷ ۳۱۹۷۹۸

آگهی افزایش سرمایه

برابر تصمیم مجمع عمومی فوق‌العاده‌مورخ ۱۰ر۴ر۵۴ صاحبان سهام سرمایه شرکت سهامی خاص کارخانجات پلاسکوکار از مبلغ یکصد میلیون ریال بمبلغ دویست و چهل میلیون ریال از طریق صدور یك هزار وچهارصد سهم بی‌نام یکصد هزار ریالی افزایش‌یافته‌است لذا از صاحبان سهام شرکت دعوت می شود ظرف مدت شصت روز از تاریخ انتشار این آگهی از حق تقدم خود استفاده نموده وبه‌نسبت سهام خود مبلغ افزایش سرمایه را در حساب جاری شماره ۹۳۲۷ این شرکت نزد بانك ملی ایران شعبه سعدی واریز نمایند در غیر این صورت هیئت مدیره طبق مقررات نسبت به واگذاری سهام مختار خواهد بود .

هیئت مدیره شرکت سهامی خاص کارخانجات پلاسکو کار

باطلاع شرکت ها و بازرگانان‌محترم‌میرساند که‌کشتی های مذکوردرزیر وارد بندرشاهپور شده منتظر نوبت تخلیه میباشند .

نام‌کشتی	تاریخ‌ورودبه بندر	تاریخ ورود به اسکله	تاریخ‌عزیمت
تامی سفر ۴	۴ر۵ر۱۳۵۴	۲۶ر۶ر۱۳۵۴	۱۴ر۷ر۱۳۵۴
ناویزا سفر ۵	۲۵ر۵ر۱۳۵۴	۷ر۷ر۱۳۵۴	ـ
آلفا سفر ۲۶	۶ر۶ر۱۳۵۴	۹ر۸ر۱۳۵۴	ـ
یووالی سفر ۹	۲۲ر۶ر۱۳۵۴	۲۴ر۸ر۱۳۵۴	ـ
لئونید اس سفر ۲۲	۱۳ر۷ر۱۳۵۴	۲۴ر۹ر۱۳۵۴	ـ

برای اطلاع بیشتر خواهشمند است با تلفنهای ذیل تماس حاصل فرمائید.

تهران : ۵ـ۸۲۸۰۶۱ ـ۵ـ۸۳۸۰۷۱
خرمشهر : ۲۹۶۰ ـ۳۶۷۷ ـ۲۹۸۰

بزرگترین موزیکال شوهنرمندان جوان ایران در
کاباره میامی
بادرخشش هنرمندانی چون

فروهر — شماعی زاده — آفرین‌نوش
شهرام — ابی
سید کریم — مرتضی — صابر آتشین

رقص عربی بدری شوقی و فهیمه وبرنامه‌های متنوع دیگربمدت ۴ساعت

تلفن رزرو ۶۲۰۲۰۰

سینما کاپری که در دوره جدید فعالیت خود در مورد نمایش فیلمهای برگزیده بین‌المللی توانست با فیلم«راه اژدها» باشرکت بروس‌لی رکورد فروش چشمگیری بدست آورد،اینك دومین‌برنامه انتخابی خود را تقدیم دوستداران فیلمهای خوب خارجی می‌نماید .

از امشب فقط در
سینما کاپری

گیشه سینما کاپری همه‌روزه‌برای رزرو بلیط آماده است

مشهور ترین زوج کمدی سینمای ایتالیا بصورت دو زندانی مفلوك‌در جزایر دورافتاده خالق ماجراهائی هستند بس خنده‌آور و مضحك که هرکس در هر سن و سال از تماشای آن لذت خواهد برد.

ازفردا صبح گروه سینماهای
رویال - سانترال - متروپل

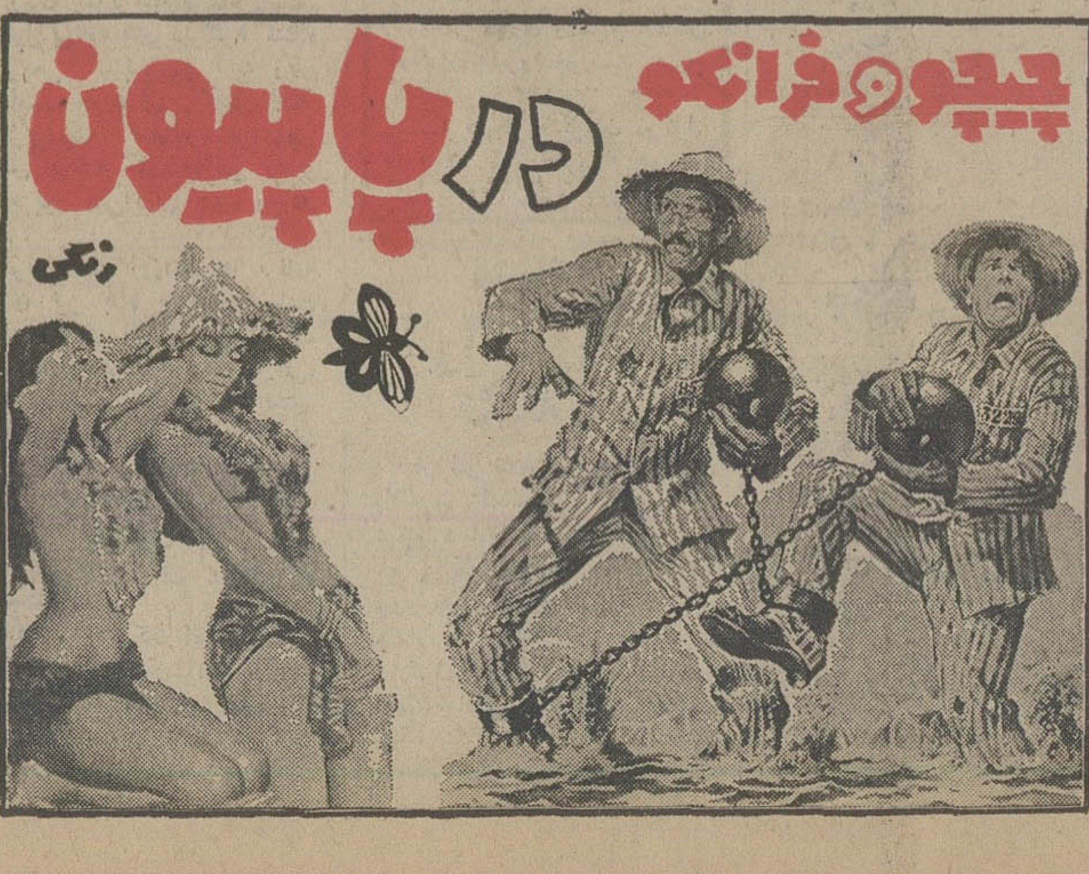

دانشگاه ملی ایران

میزگرد پزشکی
موضوع : سرطان پستان

شرکت کنندگان : آقایان دکتر هاشمیان ـ دکتر میر علائی ـ دکتر موشقی ـ دکتر ارنواز ـ دکتر ثابتی ـ دکتر مرتضوی و دکتر سلطانی‌نسب ساعت ۱۰ ونیم پنجشنبه ۲۴ مهرماه ۵۴

محل برگزاری : آمفی تئاتر مرکز پزشکی آموزشی و درمانی لقمان‌الدوله ادهم (خیابان کمالی) .

ورود برای پزشکان و دانشجویان پزشکی آزاد است .

دانشگاه ملی ایران

مجالس ترحیم

خانواده های : ریشار، مجسی، ظهیری، فسا، دفتری ، خزاعی ، بهبهانی، شکوه، مهنا.

باکمال تاسف درگذشت ناگهانی مرحوم مهندس **کریم ریشار** را باطلاع خویشاوندان و دوستان میرساند . برحسب میل و خواست آنمرحوم هزینه برگزاری مجلس ترحیم صرف امورخیریه می گردد و مجلس تذکری روز پنجشنبه بیست و چهارم مهر ماه از ساعت ۳ بعد از ظهر در منزل نادر ریشار واقع در خیابان نادر شاه -خیابان شاهین - شماره ۲٫۸۰ بر قراراست و مراسم شب هفت از ساعت ۳ الی ۵ بعد از ظهر روز جمعه بیست و پنجم مهرماه در شبستان شماره یک بهشت زهرا برگزار می گردد .

آ-۱۲۱۵۱

با کمال تاسف درگذشت همسر گرامی آقای مهندس حسین انسی عضو هیئت مدیره شرکت مهندسین مشاور باتیر- عضو جامعه مشاوران ایران را باطلاع اعضاء و همکاران می‌رساند. مجلس ختم فقیده سعیده از ساعت ۱۴ الی ۱۶ روز پنجشنبه ۲۴ مهر ماه جاری درمسجد الجواد برگزار می‌گردد .

جامعه مشاوران ایران

با اندوه فراوان درگذشت جوان ناکام شادروان **بانو آذر خانلری** فرزند آقای هادی خانلرخانی و همسر آقای مهندس حسین انسی را باطلاع دوستان و بستگان میرساند. مجلس ترحیم برای بانوان و آقایان روز ۵شنبه ۲۴ مهرماه از ساعت ۱۴ الی ۱۶ در مسجد الجواد برقرار میباشد .

انجمن دانشوران ایران - عادل خلعتبری
شرکت کاسل - مهندس ابو القاسم اقطاعی
شرکت باتیر - مهندس عبدالعلی حاجدائی

خانواده‌های خانلری. انسی. سالور. سیمین بهبهانی . بیداربخت. صابری. حجازی. شاممحمدی . سپاه منصور . سیل‌سپور. محمدی.کوشیار. کافی.آراسته.رنجبر. عباسپور.

با اندوه فراوان درگذشت جوان ناکام شادروان **بانو آذر خانلری** فرزند هادی خانلرخانی و همسر مهندس حسین انسی رابا‌طلاع دوستان و بستگان میرساند . مجلس ترحیم برای بانوان و آقایان ۲۴ مهرماه روز ۵شنبه از ساعت ۱۴ الی ۱۶ در مسجد الجواد برقرار است .

بانهایت تاثر درگذشت شادروان مرحوم **حاجی‌سیف‌اله بیگدلی ساوئی** را باطلاع آشنایان و بستگان میرساندمجلس ترحیم زنانه ومردانه سعید فقید از ساعت ۱۴ الی ۱۶ روز جمعه مورخه ۵۴٫۷٫۲۵ د رمسجد مجد و واقع درخیابان‌سپه منعقد میگردد .

فرزندان آن مرحوم علی محمد. بهجت. نهضت ورفعت بیگدلی ساوئی. محمد حسین بیگدلی .

خانواده‌های : بیگدلی. جوانشیر. خلیلی. احسانی . افخمی. وزیری. رجائی. علائی. معین‌پور. آیخته. غضائری. جواد نعمتی. شیرازی. فاطمی. امیر حسینی. خلج. هدایتی. توکلی و خانواده‌های وابسته .

اطلاعات- بعموم خانواده‌های عزادار تسلیت میدهد

نمایندگان استان همدان در مجلس سنا و شورای ملی

با نهایت تاثر و تاسف دردست بانو رابعه کوثری (درخشان) والده سرکار سرهنگ درخشان رئیس انجمن شهرستان همدان را باطلاع میرساند .

مجلس ختم زنانه و مردانه آن مرحومه از ساعت ٤ تا ٦ بعداز ظهر روز شنبه ۲٦ مهر ماه جاری در خانقاه صفی‌علیشاه برگزار خواهد گردید .

محسن رئیس ، علی‌ادبر جلیلوند ، هما زاهدی ، حجت‌الله اردلان ، ابراهیم بهرمند ، مهندس حسن‌صائبی، پرویز ظفری ، علی طباطبائی ، عبدالله قراگزلو ، معینی قراگزلو ، هوشنگ ناظمی .

بااندوه فراوان درگذشت **بانو رابعه کوثری (درخشان همدانی)** مادر آقایان ابو الحسن ، و سرهنگ ابو القاسم و نصرت‌الله درخشان و بانو منصوره عیاری درخشان رااعلام می‌دارد .

مجلس ختم زنانه ومردانه آن مرحومه از ساعت ٤تا٦ بعداز ظهر روز شنبه ۵٤٫۷٫۲٦ در خانقاه صفی علیشاه برگزار خواهد شد .

خانواده‌های : درخشان . کوثری. عیاری . معینی . قراگوزلو. مصطفوی. مهدی کاشی. بهاری . تقوی. کوثر. مرتضوی. پاکدامن. رضوی. سلطانی.ضرابی اعظم.حیدری. سالاری. راسخی. رضائی. لطفی‌زاده. دشتی. افتخاریان.

اطلاعات- مصیبت واردرا بعموم خانواده‌های عزادار تسلیت می‌دهد .

با نهایت تاسف وتاثر باقلبی آکنده از اندوه ودرد فوت نابهنگام عزیزازدست‌رفته‌مان **بانومنصوره موحد (سیدپیران)** راباطلاع فامیل و دوستان و آشنایان میرساند. مجلس‌ترحیم مردانه وزنانه آن مرحومه روز ۵شنبه ۲٤ مهرماه از ساعت ۱۲ الی ۱٤ در مسجد الجواد واقع در میدان ۲۵ شهریور برگزار می‌گردد. ضمنا مراسم شب هفت از ساعت ۱۵ الی۱۷ روز یکشنبه ۲۷ مهرماه درسالن شماره ٤بهشت زهرابرگزار خواهد گردید .

خانواده‌های: سید پیران. موحد. ملک زهتاب.جلالی. اسکندانیان. امیری. خطیب شهیدی . شاهنده . پورمولا . میرآفتاب. تفرشیان. دکتر شاملو . دکتر شمعی . گیویانی . شمس. حق‌جو. شهرستانی. تقوی بیات. کاظم‌زاده، دباغ. جورابی. احتشامی. مشیرپور. داودی. رشیدی . کیامنش. نصیرزاده . شه‌مهری .

اطلاعات- مصیبت واردرا بعموم خانواده‌های عزادار تسلیت می‌دهد .

انالله و انالیه راجعون

بانهایت تاسف و تاثر فوت مرحومه **فاطمه امیر معز** مادر همسر آقای دکتر جعفر جهان وکیل پایه یک دادگستری را به اطلاع آقایان همکاران و قضات و دوستان و بستگان آن مرحومه میرساند .

مجلس یاد بود فقیده سعیده روز پنجشنبه ۲٤ مهر ماه ۵٤ از ساعت ٤تا٦ بعد ازظهر در مسجد مجد برگزار می شود .

نایب رئیس کانون وکلای دادگستری

کادر آموزشی‌وکارمندان مرکزانتقال خون دانشگاه تهران فوت مرحومه **بانو فاطمه امیر معز** مادر سرکار خانم دکتر برلیان استادورئیس مرکز انتقال خون دانشگاه تهران را بایشان وسایر بازماندگان تسلیت میگویند .

مجلس ترحیم آن مرحومه ساعت ٤تا٦ بعد از ظهر روز پنجشنبه ۲٤ مهرماه درمسجد مجدمنعقدمیباشد.

بانهایت تاسف و تاثر فوت شادروان **بانو فاطمه امیر معز** (صبیه مرحوم‌خازن‌همایون) راباطلاع بستگان‌ودوستان وسروران ارجمند میرساند.

مجلس ترحیم مردانه و زنانه آن مرحومه روز پنجشنبه ۲٤ مهر ماه ساعت ٤ تا٦ بعد از ظهر در مسجد مجد برگزار می گردد .

علی اصغر امیرمعز ، دکتر علیرضا امیرمعز ، ملکه امیر معز، پروین امیرمعز، (جهان) ، دکتر برلیان جهانشاهی ، دکتر جعفر جهان، دکتر امان‌الله جهانشاهی زری پوروزند(امیر معز) ، منیژه مکری‌نژاد (پژان)، فریده مکری‌نژاد ، ماندا جهان (هاشمی نژاد) دکتر میناجهان (بیسئ) ، مهندس هوشنگ پژان،قاسم هاشمی نرادوخانواده های خازن ، گنجوی ،حائری مازندرانی، مکری ، بنی‌هاشم ، معتمد امینی ارباب ، سراجی ، صفوی .

ضمنا مجلس شب هفت آن مرحومه نیز روز شنبه ۲٦ مهرماه ساعت۳تا٥ بعد ازظهر در سالن شماره یک بهشت زهرا منعقد خواهد بود .

روح پسرم به آسمان رفت

در بهار زندگی گل ما **مهبد رهبر** پرپر شدمجلس ترحیم عزیز از دست رفته‌ماازساعت ۱٤ تا۱٦روزجمعه ۵٤٫۷٫۲۵ در مسجد کارخانه قند کرج منعقد است.

عباسعلی رهبر

خانواده های : رهبر- محمدی - رهبر زارع - رزاقی - فرد شیرازی نژاد- مصباحی بردیار- مصباح محمد نژاد - خودکاری- سهرابی- صفائی- لطیفی ساسانی -ساعی‌دهقان- فیضی

فوت عزیز از دسته رفته خود مهبد رهبر را به آگاهی بستگان و دوستان و آشنایان میرساند مجلس ترحیم مردانه و زنانه فقید سعید از ساعت ۱٤ تا ۱٦ روز جمعه ۵٤٫۷٫۲۵ در مسجد کارخانه قند کرج برپاست.

اطلاعات - مصیبت وارده وا بخانواده های داغدارتسلیت میگوید.

بدین وسیله درگذشت بانو **حاجیه وجیهه‌بیگم بصام** را باطلاع بستگان و دوستان و اشنایان میرساند .

مجلس ترحیم مردانه و زنانه آن مرحومه روزپنجشنبه ۲٤ مهر ماه در مسجد حاج حسن (خیابان شاهپور اول ارامنه) از ساعت ۳ تا ٥ بعداز ظهر منعقد و مراسم شب هفت روز یکشنبه ۲۷ مهر ماه در شبستان مسجد بهشت‌زهرا از ساعت ۳ تا ٥ برگزار خواهد شد .

خانواده های : بصام ، نوروزی ، مظاهری ، نصرت، فنا ، خوش‌تقاضا ، فرزامی زنگنه ، معصومی لاری ،نامور.

اطلاعات - مصیبت وارده را بعموم بازماندگان تسلیت میدهد .

بسمه تعالی شانه

بانهایت تاسفو تاثردرگذشت شادروان **محمدابراهیم کشاورز** برادر مهربان ، پدر فداکار و عزیز همه فامیل وآشنایان را باطلاع اقوام و آشنایان و همشهریان گرامی دامغانی می رساند.

مجلس‌ترحیم مردانه وزنانه آن مرحوم از ساعت ٤ تا٦بعد از ظهر روز جمعه ۵٤٫۷٫۲۵ در مسجد مجد واقع درخیابان سپه منعقد است.

زبیده کشاورز، تقی کشاورز ، جلال‌الدین کشاورز، کمال الدین کشاورز، محمدکشاورز، رحمن کشاورز، جلال محتشمی، خانواده های : کشاورز، خسروی، محتشمی ، قائمی،همتی، نوشیروان پور، کیومرثی ، معصومی ، گرمرودی ، قاسمی ، رضائی، آزاد.

اطلاعات - مصیبت وارده را بعموم خانواده‌های عزادار تسلیت میدهد.

باتاسف درگذشت **بانو حاجیه بلقیس شیرلو** همسر مرحوم سرتیپ احمد شیرلو را باطلاع میرساند مجلس ترحیم مردانه و زنانه آن مرحومه ساعت ۲الی٤بعد ازظهر روز پنجشنبه۵٤٫۷٫۲٤ درخانقاه صفی علیشاه برگزار میشود .

خانواده های: شیرلو- ارسنجانی- سپیداری و خانواده های وابسته .

باکمال تاسف و قلبی آکنده از اندوه و درد فوت نابهنگام عزیز از دست رفته‌مان **محمد عباسقلی زاده** رادر سانحه خرمشهر باطلاع‌همشهریان ودوستان ارجمند میرسانیم کهباتشریف فرمائی خود روح‌ان‌مرحوم را قرین شادی فرمایند. مجلس ترحیم روز جمعه ۵٤٫۷٫۲۵ از ساعت ۳ ونیمتا٥ونیم بعد ازظهر در مسجد مادر شاه واقع در خیابان باب همایون منعقد خواهد بود.

خانواده های : حاج عباسقلی زاده، حاج سلطانعلی غلامزاده، ایمانی، حاجوجدانی، چسین علامراده، مرندی، محمد علی‌زاده ، تاثیری، نظامی، حاج هاشم نژاد بافنده، خلیلی، رفیعی ، هاشمی، زردکوهی، حاج ظفری، برادران عصمت پور، برادران افصحی کردی، مرادی، سلطان نژاد، قاسم‌نیا،غفاری، نصابی.

ضمنا مجلس ترحیم زنانه درهمان ساعت مابین خیابان‌کوکاکولا و میدان بروجردی خیابان ۱٤ متری فرزانه کاشی ۲٦۰ منزل محمد علی زاده برقرار خواهد بود.

اطلاعات - مصیبت وارده را بعموم خانواده های عزادار بویژه بازماندگان آنمرحوم تسلیت میدهد

بانهایت تاسف درگذشت مرحومه **حاجیه معصومه‌حدادی** صبیه آقای حاج محمد صادق حدادی و همشیره علی‌اصغر، علی‌اکبر وقاسم حدادی را باطلاع دوستان و آشنایان می رساند. مجلس ترحیم آنمرحومه از ساعت ۲تا٤ بعد ازظهر روز پنجشنبه ۲٤ مهرماه جاری در مسجد ولی‌عصر برگزار خواهد شد. **حسین اردکانیان**

اطلاعات - مصیبت وارده را بخانواده‌های عزادار تسلیت می‌دهد

با نهایت تاسفو اندوه فراوان درگذشت مرحومه **حاجیه معصومه حدادی** را باطلاع بستگان ودوستان میرسانیم .

مجلس ترحیم مردانه آنمرحومه از ساعت ۲تا٤ بعد از ظهر روز پنجشنبه ۵٤٫۷٫۲٤ در مسجد ولی عصر واقع در خیابان حشمت‌الدوله ومجلس ترحیم زنانه در همانروز در منزل آنمرحومه برگزار خواهد شد .

حاج‌محمد صادق حدادی. علی اصغر. علی اکبر وقاسم حدادی وخانواده‌های: مافی. فاخری. سنندجی. جهانبخش. دلفان. یموت‌پور. قزلباش. کردبچه. یوسفبیک .

باکمال تاسف درگذشت **بانو زینت السادات موتمنی** عمه آقای مهدی موتمنی عضو هیئت رئیسه اتاق بازرگانی و صنایع ومعادن ایران را باطلاع میرساند .

مجلس ترحیم آن مرحومه مغفوره ساعت ٤تا٦ بعداز ظهر روز پنجشنبه ۲٤ مهرماه جاری در مسجد الجواد منعقد خواهد بود .

اتاق بازرگانی و صنایع ومعادن ایران

باکمال تاسف درگذشت بانوی متقی وپرهیزکار شادروان **زینت‌السادات موتمنی** عمه جناب آقای مهدی موتمنی نماینده اتاق بازرگانی و صنایع ومعادن تهران را باطلاع میرساند.

مجلس ترحیم آنمرحومه از ساعت ٤ الی ٦ بعدازظهر روز پنجشنبه ۲٤ مهرماه جاری در مسجد الجواد برگزار می‌شود . **اتاق بازرگانی و صنایع ومعادن تهران**

بانهایت تاثر و تاسف فوت بانوی محترمه و با تقوی **زینت‌السادات موتمنی** عمه جناب آقای مهدی موتمنی مدیر عامل شرکت صنعتی خودروسازان ایران را باستحضار می رساند. مجلس ختم آن مرحومه از ساعت ٤ الی٦ بعدازظهر پنجشنبه ۵٤٫۷٫۲٤ در مسجد الجواد میدان ۲۵ شهریور منعقد می‌گردد . **شرکت صنعتی خودروسازان ایران**

با نهایت تاثر وتاسف فوت **بانو زینت السادات موتمنی** را باستحضار فامیل، دوستان و آشنایان میرساند مجلس ختم زنانه ومردانه آن مرحومه از ساعت ٤ الی ٦ بعدازظهر روز پنجشنبه ۵٤٫۷٫۲٤ در مسجد الجواد منعقد میگردد .

مهدی موتمنی، هادی‌موتمنی، مرتضی موتمنی، رضاموتمنی.

خانواده‌های موتمنی، مهدوی، شاهنده ، یزدیزاده ، بلوریان، کوثری، فولادی، قوامیان، هورسان ، خاکزاد ، وحدتی، انوشیروانی، یمین، مسگرزاده، صفاری،مشایخی.

بانهایت تاثر و تاسف‌فوت‌بانوی باتقوی زینت‌السادات موتمنی را باطلاع عموم فامیل وآشنایان می‌رساند مجلس ختم آن مرحومه از ساعت ٤ الی ٦ بعداز ظهر پنجشنبه ۵٤٫۷٫۲٤ در مسجد الجواد میدان ۲۵ شهریور منعقد میگردد .

اطلاعات - مصیبت وارده را بعموم خانواده‌های عزادار بویژه بازماندگان آنمرحومه تسلیت می‌دهد .

با کمال تاسف و اندوه فراوان درگذشت شادروان **حاجی حسین سلحشور** بزرگ خاندان را باطلاع اقوام و دوستان میرساند .

مجلس ترحیم مردانه و زنانه آن مرحوم از ساعت ۹ تا ۱۲ صبح جمعه ۵٤٫۷٫۲۵ در مسجد امام‌حسن مجتبی (ع) واقع در نارمک سرسبز شرقی ۲۰ متری خاور برگزار خواهد شد .

خانواده های : سلحشور ، شهیدزاده ، پورخان زیارتی ، بختیاری‌پور ، سحرگشا ، قنبرپور ،تنگستانی‌فر .

اطلاعات - بخانواده های عزادار تسلیت میدهد.

باکمال تاسف و تالم درگذشت شادروان حاج عباس **صدیقی صفائی** بزرگ خاندان صدیقی صفائی را به اطلاع میرساند مجلس ترحیم مردانه آن مرحوم روز شنبه ۵٤٫۷٫۲٦ ازساعت ۸٫۳۰ الی ۱۱٫۳۰ صبح در مسجد معتضدی‌کرمانشاه و مجلس ختم زنانه از صبح همان روز در منزل آن‌مرحوم برگزار میگردد . **خانواده صدیقی صفائی**

اطلاعات - بعموم بازماندگان آن مرحوم تسلیت میدهد

با نهایت تاسف فوت نابهنگام شوهر گرامیم **پرویز اقتداری** را باطلاع دوستان و آشنایان میرسانم .

مجلس ترحیم آن مرحوم روز شنبه ۲٦ مهر ماهجاری ساعت ۲ تا ٤ بعداز ظهر در مسجد مجد برقرار میباشد .

بدری قاضی طباطبائی

اطلاعات - بعموم بازماندگان آن مرحوم تسلیت میدهد.

باکمال تاسف و تاثر درگذشت **حاج عزیز خادمی** رادر ماکو باطلاع کلیه فامیل و دوستان و خانواده های وابسته میرساند مجلس ترحیم زنانه ومردانه آن مرحوم از ساعت ۳ الی ٥ بعد از ظهر روز جمعه ۵٤٫۷٫۲۵ در مسجد ولی عصر واقع در خیابان حشمت‌الدوله غربی چهارراه کیوان منعقد خواهد بود.

حاج سیف‌اله خادم ، لطیف خادم ، رضاقلی خادم ، حاجی احمد سجادی،حجت سجادی، مسعود طاهری. حسین بصیری، حاجی محمدرضاداداشخانی، قاسم داداشخانی، پرویزصادق زاده، شمس‌الدین صادق زاده،حسن‌زاده،فرجزاده، اسکندر زاده، اسداله سروری، دکتر قجرزاده. امینی

اطلاعات - بعموم خانواده های عزادار تسلیت میدهد

تسلیت

دوست عزیزم جناب آقای مهدی مظاهری

مصیبت وارده را از صمیم قلب تسلیت گفته و خود را در غم شما شریک می‌دانم.

پرویز خردبین

همکار محترم آقای غلامحسین حامدزاده

مصیبت‌وارده به آن جناب را از صمیم قلب تسلیت میگوئیم.

تقی رستمی - محمود فلاح

همکار گرامی جناب آقای محمد جعفر کریمی

فوت مادر گرامیتان را از طرف خود واعضای سندیکای کارکنان بانک بین‌المللی ایران و ژاپن تسلیت گفته صبر و شکیبائی برای شما و خانواده محترمتان از درگاه خداوند بزرگ مسئلت داریم .

هیئت مدیره سندیکای کارکنان بانک‌بین‌المللی ایران‌وژاپن

جناب آقای مهندس حسین انسی

با نهایت اندوه و تاثر مرگ نابهنگام همسر گرامیتان را بشما و خانواده محترمتان تسلیت گفته و خود را در غم شما شریک می‌دانیم .

کارکنان و مدیران شرکت اینترفاب

جناب آقای مهندس حسین انسی

با نهایت تاسف وتاثر درگذشت نابهنگام همسر عزیزتان را بشما و خانواده محترم وابسته تسلیت گفته و خودرا در غم عزیز از دست رفته‌تان شریک میدانیم .

کارکنان ومدیران شرکت باتیر

جناب آقای مهندس حسین انسی

بانهایت اندوه وتاثر فراوان مرگ نابهنگام همسر گرامیتان را بشما و خانواده محترم وابسته تسلیت گفته وخود را در غم شما شریک می‌دانیم .

سداوسیاط مسیح

جناب آقای مهندس حسین انسی

با نهایت تاسف و تاثر مرگ نابهنگام همسر گرامیتان را بشما و خانواده محترم وابسته تسلیت گفته وخود را در غم شما شریک می‌دانیم .

ایرن و وروش فرکاسیان

جناب آقای مهندس حسین انسی

با نهایت اندوه وتاثر مرگ نابهنگام همسر گرامیتان را بشما وخانواده محترمتان تسلیت عرض نموده وخود را در غم شما شریک می‌دانیم .

ژن و کمال رمضانی

جناب آقای مهندس حسین انسی

با نهایت تاسف وتاثر درگذشت نابهنگام همسر عزیزتان را بشما و خانواده محترمتان تسلیت میگوئیم .

طاهره و عبدالعلی حاجدائی

جناب آقای مهندس حسین انسی

باکمال تاسف درگذشت نابهنگام همسر گرامیتان رابشما و خانواده محترمتان تسلیت گفته و خود را در غم شما شریک میدانیم .

ایران و محمد فلاح

جناب آقای مهندس حسین انسی

با نهایت اندوه و تاثر مرگ نابهنگام همسر گرامیتان را بشما و خانواده محترمتان تسلیت گفته و خود را در غم شما شریک می‌دانیم .

امیل هاروطونیان

جناب آقای بهمن مقدم

درگذشت پدر ارجمندتان را صمیمانه تسلیت میگوئیم .

ضیاالدین قدس جورابچی- محسن دربانی- بهرام رسولی

جناب آقای محمود پورنیک

مصیبت وارده را از صمیم قلب تسلیت می‌گوئیم .

خیراندیش و یاوری

استاد محترم سرکار خانم دکتر برلیان

با نهایت تاسف درگذشت مادر گرامیتان را تسلیت عرض می‌نمائیم .

کارکنان بانک خون بیمارستان سینا

اهواز - جناب آقای امیر فتحی

ما هم در مصیبت جانگداز سیروس عزیز همدردیم .

تهران - علی محمد فتحی وبانو

با اندوه فراوان درگذشت دوست ارجمند خود آقای سیاوش عماد رابه‌خانواده محترم آن شادروان به‌ویژه‌همسر وفرزندانش صمیمانه تسلیت عرض مینماید .

سلطان سعید احمدی

باتاثر فراوان درگذشت پدر ارجمند و گرامی دوست عزیز خود جناب سرهنگ عباس شرقی را صمیمانه تسلیت عرض می‌نماید .

سلطان سعید احمدی

جناب آقای مهندس انسی

مصیبت وارده را تسلیت عرض نموده، بقاء و سلامت شما را از خداوند متعال خواستاریم .

شرکت کولار

جناب آقای مهندس انسی

با اندوه فراوان مصیبت وارده را تسلیت میگویم و سلامتی و صبر و شکیبائی برای شما آرزو دارم .

مهندس - پژویان

همکار محترم جناب آقای بصام

مصیبت وارده را تسلیت عرض نموده خود را در غم شما شریک می‌دانیم .

کارکنان دبیرستان جامع شمیران

آقای داود بیات ماکوئی

درگذشت پدر گرامیتان را بجنابعالی و خانواده‌محترم تسلیت میگویم و برای آنجناب صبر و شکیبائی آرزو دارم .

اسماعیل خسروی

آقای عزت‌اله بابائی همکار ارجمند

با نهایت تاسف درگذشت مرحومه مغفوره ربابه آقا بابائی را که از بانوان فاضله و نیکوکار بودند به جنابعالی تسلیت می‌گوئیم و برای شما وخاندان محترمتان از درگاه ایزدمتعال سلامت وشکیبائی مسئلت داریم .

کارکنان سازمان شهرستانهای موسسه اطلاعات

دانشجویان - استادان و کارکنان مدرسه عالی‌ادبیات وزبانهای خارجی درگذشت محسن خطیر رئیس حسابداری این مدرسه عالی را که همکاری صمیمی و گرانقدروانسانی شریف و باایمان بود به خانواده ، اقوام و دوستان محترم وی تسلیت میگویند واز خداوند بزرگ بقاء و سلامت بازماندگان را از درگاه ایزد یکتا آرزو دارند .

جناب آقای مهندس مجید پیدا

مصیبت وارده را به جنابعالی و خانواده محترم تسلیت گفته وبقاء عمر جنابعالی را از خداوند متعال خواهانم.

تبریز- مهندس هوشنگ شجاعی

جناب آقای مهندس مجید پیدا

مصیبت وارده را به جنابعالی و خانواده محترم تسلیت عرض نموده و خودرادر غم شما شریک میدانم.

تبریز- مهندس غلامحسین اسدی

جناب آقای مهندس مجید پیدا

مصیبت وارده را به جنابعالی و خانواده محترم تسلیت عرض نموده بقای عمر جنابعالی را از درگاه خداوند متعال‌مسئلت دارم .

تبریز- شرکت ساختمانی سپیدار- کارگاه تبریز

جناب آقای مهندس مجید پیدا

مصیبت وارده را به جنابعالی و خانواده محترم تسلیت عرض نموده بقای عمر جنابعالی را از درگاه خداوند متعال‌مسئلت دارم .

تبریز- شرکت ساختمانی شوشه- کارگاه تبریز

جناب سرهنگ زرنگار

مصیبت وارده را قلبا تسلیت می گویم.

تبریز - کریم وزیری

آقای حمید شهروان

دوستان در سوگ مرگ پدرتان همگی متاثر و دراین مصیبت بزرگ خودرا سهیم میدانند .

برهان‌جو. الدشی. پورمسعود. کوپران . وثوقی . مصطفوی. مالک. زندوکیلی. لعلی. قهقائیان. یوسفی.

بانهایت تاسف و تالم درگذشت مهندس علیرضا سبز خو در امیدیه اهواز را بخانواده محترم آنمرحوم از صمیم قلب تسلیت عرض نموده بقاء عمر بازماندگان آنمرحوم را از خداوند متعال خواهانیم .

مهندس سرهندی، مهندس وکیلی، مهندس حاتمی ، مهندس هنرپیشه. مهندس کامیاب، مهندس جانقربان، مهندس منصوری ، شرکت ملی ساختمان کارگاه امیدیه

بانهایت تاسف و تالم درگذشت نابهنگام مهندس منوچهر نائل در امیدیه اهواز را بخانواده محترم آن مرحوم از صمیم قلب تسلیت عرض نموده بقاء عمر بازماندگان آنمرحوم را از خداوند متعال خواهانیم.

مهندس سرهندی، مهندس وکیلی، مهندس حاتمی،مهندس هنرپیشه، مهندس کامیاب، مهندس جانقربان ، مهندس منصوری، شرکت ملی ساختمان کارگاه امیدیه

جناب آقای قهرمانی قاجار مدیر کل وزارت نیرو

باکمال تاسف مصیبت وارده را تسلیت عرض می نمائیم.

مهندس نظام دیبا و بانو

سرکار خانم راضیه زمانی

باکمال تاسف مصیبت وارده را به شما و خانواده محترم حقیقی توحید . پرست تسلیت میگوئیم.

شرکت تکنوفریگو

سرکار خانم شیرلو

همکاران شما در سازمان برنامه و بودجه با اندوه فراوان مصیبت وارده را تسلیت گفته و خود را در غمشما شریک میدانند .

اردیبهشت - تاجبخش - پهلوان - حسینی - غروی - فروغمند - صدیق - کریم .

سرکار خانم دکتر برلیان
استاد محترم دانشکده پزشکی رازی

مصیبت وارده را از طرف خود و کادر آموزشی و اداری بیمارستان رازی بحضور سرکار و خانواده‌گرامیتان تسلیت میگوئیم .

دکتر حسن فامیلی

جناب آقای مهندس مجتبی سلطانی

مدیران طرح - مهندسان و کارکنان مهندسین مشاور گید درگذشت نابهنگام شادروان سیاوش عماد را تسلیت‌عرض نموده بقاء عمر و شکیبائی بازماندگان را از خداوند متعال مسئلت دارند .

مهندسین مشاور گید

جناب آقای مهندس مجتبی سلطانی

ضمن ابراز تاسف درگذشت نابهنگام شادروان‌سیاوش عماد را تسلیت گفته بقاء عمر و شکیبائی بازماندگان را از خداوند متعال خواستارم .

مهدی محیط

همکار عزیز جناب آقای کورش معلم‌زاده

بانهایت تاسف درگذشت پدرگرامیتان را تسلیت عرض مینمایم و آمرزش روح آن مرحوم را از درگاه خداوندمسئلت داشته و بقای عمر آن خانواده محترم را آرزومندیم .

کارکنان شرکت آی سی آی

دوست و همکار عزیزم آقای کورش معلم‌زاده

درگذشت‌پدرگرامیتان را به خانواده عزیزت تسلیت گفته بقای‌عمر خانواده‌ات را از درگاه باری تعالی خواستارم .

ناصرا حمدی

جناب آقای مرتضی بصام

با اندوه فراوان مصیبت وارده را تسلیت میگوئیم .

راستین - بشیرتاش - امیدی - نباتی - ثابت

آ-۱۲۱۱۳

جناب آقای مظهری نماینده محترم مجلس شورای ملی

مصیبت وارده را تسلیت عرض نموده ، بقاء عمر شما را از درگاه خداوند خواستارم .

شهری - مدیرکل شرکت چلغز - محمد هژبری

جناب آقای دکتر ملکزاده

فوت نابهنگام والده مکرمه را به شما و خانواده محترمتان تسلیت عرض کرده ، سلامت و سعادت شما و خانواده محترمتان را از خدای بزرگ مسئلت مینماید .

رودهن : کاشانی ، مهدوی ، دبیری ، سربازی ، روحی ، سالمی ، وفا ، نکوئی ، کلانتری ، رفیعی ،قدسی ، فتحی ، کاظمی .

جناب آقای مرتضی بصام

با نهایت تاسف و تالم مصیبت وارده را تسلیت گفته دوام عمر بازماندگان را از خداوند متعال مسئلت داریم.

قطبی ، فرمانی ، طبیبزاده ، قاضی مقدم ، حسینیان، مصباح ، زاهدی ، موتمنی ، میرهادی ، خدابخش ، فرتاش‌پور ، محمدی ، ملک ، زنگنه ، فتحی‌نیا ، پوریا ، غضنفری ، دبیر وزیری ، حمیدی ، رحیمی ، راسخی ، اویسی ، سجادی ، طوسی .

یادبود

ببیاد نوگل ناکام دوشیزه نادیا توفیق

چهل روز از خاموشی‌چراغ فروزان زندگی کوتاهت می گذرد وداغ جانسوزت دلو جان مارا به‌آتش‌کشیده‌است.

چهلمین روز پرپر شدنترا با اندوه و دریغ از ساعت۲ بعداز ظهر جمعه ۲۵ مهرماه ۱۳۵٤ در بهشت زهراگردهم میائیم و شادی روح پاکترا از درگاه خداوند مهربان مسئلت می‌کنیم .

پدر ومادر و خواهرانت

آ-۱۲۱۲۱

روز ۲٤ مهرماه ، مصادف باسالگرد درگذشت شادروان **محسن خرم** است. خاطره مهربانی ها و فداکاریهای اوراهیچگاه فراموش نمیکنیم.

بانو معصومه - پروین- مهری- همایون خرم

سپاسگزاری

از کلیه دوستان و آشنایان و سروران گرام که در مراسم تشییع و مجالس ختم اهواز- آبادان و خرمشهر و هفته شادروان **سیروس فتحی** شرکت فرموده و یا بوسیله مطبوعات، تلگراف وتلفن موجبات تسلی بازماندگان رافراهم فرموده‌اند کمال تشکر را دارد. از خدای منان سلامت و شادمانی برای همه آرزو داریم .

اهواز - خانواده‌های فتحی. آیرملو . سرهنگیعقوبی. باب شریف .

از کلیه سروران دوستان و بستگان محترمی که بمناسبت درگذشت مادر از دست رفته‌مان در مراسم تشییع ، مجالس ختم و شب هفت شرکت فرموده و یا بوسیله تلفن تلگراف و جراید ابراز همدردی و محبت فرموده‌اند صمیمانه تشکر و سپاسگزاری نموده سعادت و سلامتی همگان را از درگاه خداوند متعال خواستاریم .

خانواده فرنام و خانواده های وابسته

سپاسگزاری

از سروران گرامی کهدر مصیبت فوت مرحوم **بهزادبهارلو** باما همدردی کرده‌اند کمال سپاسگزاری را داریم.

سلطان ابراهیم بهارلو- مهندس منوچهر بهارلو - مهدیقلی بهارلو

THE IMPERIAL IRANIAN AIR FORCE

REQUIRES

ENGLISH TEACHERS.

HOURLY BASIS.	CONTRACT BASIS.
Starting Salary: 400 Rials per Hr. Annual Increment: 20 Rials per Hr. per annum for 6 years. Work Week: Saturday — Wednesday. Work Hours: AM Shift: 6 Hours. PM Shift: 6 hours. Free Transportation to and from place of work.	Base Salary: 47,250 — 67,500 Rials per month. (Depending on qualification and experience). PLUS: Allowance. Annual Leave. Sick Leave. Health Insurance. Free Transportation: a) To & from country of origin. b) To & from place of work.

Contact 346001 – 9 Extension 4132 or 346058

OR

Call at: AIR TRAINING COMMAND
TEHRAN NOW AVE. (DAMAVAND AVE:)
HOJJAT STREET,
TEHRAN.

پذیرش دانشجودر آموزشگاه‌افسری اسلحه‌ومرمیات نیروی‌هوائی‌شاهنشاهی

۱- آموزشگاه افسری اسلحه و مرمیات‌نیروی‌هوائی‌شاهنشاهی‌ازدیپلمه های ریاضی ، طبیعی ، دیپلم هنرستان (شیمی صنعتی) که حداکثر سن‌آنها۲٤ سال‌وبرای کسانی که خدمت زیر پرچم‌را انجام داده‌اند ۲۵سال تمام باشد و دارای سلامت جسمانی کامل بوده و از عهده‌آزمایش استعدادمربوطه برآیند برای دوره ۱۸ ماهه‌این‌آموزشگاه‌دانشجو می‌پذیرد .

۲- حقوق‌و مزایا:

دانشجویان در مدت تحصیل در ایران شبانه‌روزی بوده و هزینه آنان بعهده‌نیروی هوائی می باشد و ماهیانه مبلغ ۸۰۰۰ ریال دریافت خواهند کرد، دانشجویان پس ازطی دوره‌تحصیل به‌درجه ستوان‌سومی مفتخر واولین‌حقوق آنان فعلا ۱۹۰۳۰ ریال و درصورتی که در خارج‌از مرکز خدمت نمایند ۳۳۳۱۰ ریال خواهدبود .

۳- افسران از مزایای دیگری نظیر ، طی دوره‌و ماموریت های خارج از کشور ، پاداش سالیانه پس‌انداز‌تامین آتیه که در مدت‌سی سال خدمت بالغ‌بر ۳٦۲۰۰۰۰ ریال می‌گردد ، بهره‌مندمیگردند خانه های سازمانی و درمان رایگان و استفاده ازفروشگاه های ارتش‌باتخفیف قابل ملاحظه نیز قسمتی از مزایای‌آنان خواهدبود.

٤- داوطلبان برای استفاده ازموقعیت و ثبت‌نام همه روزه باستثنای پنجشنبه ها وتعطیلات رسمی با در دست داشتن مدارک تحصیلی وفتوکپی آنوعین شناسنامه ازساعت ۷ صبح تا دوبعداز ظهر درتهران به فرماندهی آموزشهای‌هوائی خیابان دماوند(تهران‌نو) ایستگاه فرودگاه و در شهرستانها به پایگاهها ، ایستگاه های نیروی هوائی و یامراکز کاریابی وزارت کارو‌امور اجتماعی مراجعه نمایند . م الف ١٤٢٤٥

نیروی هوائی شاهنشاهی

اطلاعات ۱۳۰۶
بنیانگذار : عباس مسعودی
صاحب امتیاز و مدیر : فرهاد مسعودی
محل اداره : خیابان خیام. ساختمان اطلاعات. تهران
تلفن : ۳۱۱۰۷۱ تا ۳۱۱۰۷۹
تلکس : ۲۳۳۶ - تلگرافی : اطلاعات - تهران

۵ واحد تولیدی دیگر سهام خود را عرضه کردند

در اجرای برنامه گسترش مالکیت واحدهای تولیدی در ۲۲ روز گذشته ۲۲ شرکت بزرگ صنعتی سهام خود را به عموم عرضه نمودند

۵ واحد تولیدی دیگر سهام خود را عرضه کردند

در اجرای برنامه گسترش مالکیت واحدهای تولیدی در ۲۲ روز گذشته ۲۲ شرکت بزرگ صنعتی سهام خود را به عموم عرضه نمودند .

امروز سخنگوی دبیرخانه شورای گسترش مالکیت واحد های تولیدی اعلام داشت که به پیروی از منویات مبارک همایونی و در اجرای اصل سیزدهم انقلاب شاه و ملت، پنج واحد بزرگ تولیدی دیگر سهام خود را بدوا جهت فروش به کارگران خود و سپس به سایر کارگران و کشاورزان و عموم مردم عرضه نمودند . این واحد های تولیدی عبارتند از .

ـ شرکت سهامی عام توسعه صنایع بهشهر (تولیدکننده روغن نباتی ومحصولات شیمیائی)

ـ شرکت کارخانجات پنبه پاک کنی و روغن کشی پارس (تولید کننده انواع روغن نباتی ، قوطی و ظروف فلزی و پلاستیکی)

ـ شرکت سهامی عام ریسندگی و بافندگی ری

ـ شرکت سهامی یزدباف (تولید کننده انواع پارچه)

ـ شرکت سهامی عام شهد (کارخانجات قند خوی ورضائیه)

سرمایه ثبت شده این واحد های تولیدی جمعا بالغ بر ٤ میلیارد ریال بوده و کل فروش آنها در سال گذشته به حدود ۱۷ میلیارد ریال بالغ گردیده است .

نظر باینکه سهام این کارخانجات از طریق « شرکتهای تعاونی مصرف» هرواحد به کارگران فروخته میشود هم اکنون پرسشنامه های لازم در این مورد بوسیله وزارت کار و امور اجتماعی به شرکتهای تعاونی مصرف واحد های مذکور ارسال گردیده است . کارگران این واحد ها که لااقل ۳ سال سابقه خدمت داشته باشند میتوانند از این تاریخ تا پایان روز هشتم آبانماه سال جاری در تهران و تا پاین روز دوازدهم آبانماه سال جاری درخارج از تهران تا حد مقرر به هر میزان که مایل باشند از سهام واحدهای فوق الذکر ـ درخواست خرید نمایند .

بدین ترتیب پیش بینی میشود که حدود ٤۰۰۰ نفر از کارگران این پنج واحد تولیدی در این برنامه خرید سهام شرکت جویند.

این سخنگو همچنین خاطرنشان ساخت که تاکنون ۲۲ واحد تولیدی با سرمایه ثبت شده‌ای بالغ بر ۱٦ میلیارد ریال بیست درصد از سهام خودرا جهت فروش به کارگران وکشاورزان و عموم مردم عرضه نموده‌اند و پیش بینی میگردد که تاپایان مهر ماه جاری حدود ۱۸ هزار نفر ازکارگران این ۲۲ واحد تولیدی نسبت به خرید سهام این واحد ها اقدام نمایند .

آگهی عرضه سهام

شرکت سهامی عام توسعه صنایع بهشهر

تاریخ تاسیس	۱۳٤۹
سرمایه ثبتشده در تاریخ این آگهی	۲٤٤ر۲ میلیون ریال
ارزش اسمی هر سهم	۱ر۰۰۰ ریال
تعداد سهام	۲٤٤ر۰۰۰ر۲ سهم
تعداد سهامداران	۲۲۷۹ نفر
میزان فروش در سال ۱۳۵۱	۵۳۳۸ میلیون ریال
میزان فروش در سال ۱۳۵۲	۵۸۰۸ میلیون ریال
میان فروش در سال ۱۳۵۳	۸۲٤۹ میلیون ریال
سود ویژه در سال ۱۳۵۱	۳٦۳ میلیون ریال
سود ویژه در سال ۱۳۵۲	٦٦۷ میلیون ریال
سود ویژه در سال ۱۳۵۳	۹۹۹ میلیون ریال

به‌پیروی از منویات مبارک رهبر عالیقدر ایران
شاهنشاه آریامهر
در امر گسترش مالکیت واحد های تولیدی

دراجرای مقررات قانون گسترش مالکیت واحدهای تولیدی هیئت‌مدیره مراتب زیر را باستحضار کارگران ـ کشاورزان و عموم‌مردم میرساند .
۱) باستناد قانون «گسترش مالکیت و احدهای تولیدی» برنامه فروش ٤۹درصد سهام شرکت از تاریخ ۱ر۷ر۱۳۵٤ بمدت ۳ سال تنظیم شده است .
۲) در مرحله اول صاحبان سهام‌شرکت معادل ۲۰ درصد از سهام خودرابه مبلغ ٤۵۰ میلیون ریال منقسم به ۴۵۰ر۰۰۰ سهم عادی یکهزار ریالی بانام ازتاریخ انتشار این‌اطلاعیه بدوا ازطریق‌سازمان مالی گسترش‌مالکیت واحدهای تولیدی به کارگران و کشاورزان و سپس ازطریق شرکت‌ملی سرمایه‌گذاری به مردم عرضه مینمایند
۳) با توجه به میزان متوسط سود شرکت در سالهای ۱۳۵۱ و ۱۳۵۲ و ۱۳۵۳ و با رعایت ضوابطی که از طرف «شورای گسترش مالکیت واحدهای‌تولیدی» مشخص‌شده ارزش هرسهم ۲۲۰۰ ریال تعیین گردیده است .
٤) تمام سود ویژه سال۱۳۵٤ شرکت به‌نسبت سهامی که کارگران و کشاورزان و سایرین خریداری خواهند کرد به آنان تعلق خواهد گرفت .

شرکت سهامی عام توسعه صنایع بهشهر

آگهی عرضه سهام

شرکت سهامی عام شهد

تاریخ تاسیس	۱۳٤۵
سرمایه ثبتشده در تاریخ این آگهی	۳٤۵ میلیون ریال
ارزش اسمی هر سهم	۱۰۰۰ ریال
تعداد سهام	۳٤۵۰۰۰ سهم
تعداد سهامداران	۲۸۰ نفر
میزان فروش در سال ۵۲ـ۱۳۵۱	۲۷۲ میلیون ریال
میزان فروش در سال ۵۳ ـ ۱۳۵۲	۳۸۷ میلیون ریال
میزان فروش در سال ۵٤ ـ ۱۳۵۳	٦۱٦ میلیون ریال
سود ویژه در سال ۵۲ـ۱۳۵۱	۱۷ میلیون ریال
سود ویژه در سال ۵۳ـ۱۳۵۲	۵۲ میلیون ریال
سود ویژه در سال ۵٤ـ۱۳۵۳	۱۰٤ میلیون ریال

به‌پیروی از منویات مبارک رهبر عالیقدر ایران
شاهنشاه آریامهر
در امر گسترش مالکیت واحد های تولیدی

دراجرای مقررات قانون گسترش مالکیت واحدهای تولیدی هیئت‌مدیره مراتب زیر را باستحضار کارگران ـ کشاورزان و عموم‌مردم میرساند .
۱) باستناد قانون «گسترش مالکیت و احدهای تولیدی» برنامه فروش ٤۹درصد سهام شرکت از تاریخ ۱ر۷ر۱۳۵٤ بمدت ۳ سال تنظیم شده است .
۲) درمرحله اول صاحبان‌سهام شرکت‌معادل ۲۰ درصد از سهام خود را به مبلغ ۷۰ میلیون ریال منقسم به ۷۰۰۰۰ سهم عادی بکهزار ریالی بانام ازتاریخ انتشار این‌اطلاعیه بدوا ازطریق‌سازمان مالی گسترش‌مالکیت واحدهای تولیدی به کارگران و کشاورزان و سپس ازطریق شرکت‌ملی سرمایه‌گذاری به مردم عرضه مینمایند
۳) با توجه به میزان متوسط سود شرکت در سالهای ۱۳۵۱ و ۱۳۵۲ و ۱۳۵۳ و با رعایت ضوابطی که از طرف «شورای گسترش مالکیت واحدهای‌تولیدی» مشخص‌شده ارزش هرسهم ۱۲۰۰ ریال تعیین گردیده است.
٤) تمام سود ویژه سال۱۳۵٤ شرکت به‌نسبت سهامی که کارگران و کشاورزان و سایرین خریداری خواهند کرد به آنان تعلق خواهد گرفت .

شرکت سهامی عام شهد

آگهی عرضه سهام

شرکت ریسندگی و بافندگی ری (سهامی عام)

تاریخ تاسیس	۱۳۲٦
سرمایه ثبتشده در تاریخ این آگهی	٤٦۸ میلیون ریال
ارزش اسمی هر سهم	۱۰۰۰ ریال
تعداد سهام	٤٦۸ر۰۰۰ سهم
تعداد سهامداران	۱۵۰ نفر
میزان فروش در سال ۱۳۵۱	۹۷۷ میلیون ریال
میزان فروش در سال ۱۳۵۲	۱ر۱۹۵ میلیون ریال
میزان فروش در سال ۱۳۵۳	۱ر۲۹۹ میلیون ریال
سود ویژه در سال ۱۳۵۱	۱۵٤ میلیون ریال
سود ویژه در سال ۱۳۵۲	۱۷٤ میلیون ریال

به‌پیروی از منویات مبارک رهبر عالیقدر ایران
شاهنشاه آریامهر
در امر گسترش مالکیت واحد های تولیدی

در اجرای مقررات قانون گسترش‌مالکیت واحد های تولیدی هیئت مدیره مراتب زیر را باستحضار کارگران ـ کشاورزان و عموم مردم میرساند.
۱) باستناد قانون «گسترش مالکیت و احدهای تولیدی» برنامه فروش ٤۹درصد سهام شرکت ازتاریخ ۱ر۷ر۱۳۵٤بمدت۳سال تنظیم‌شده است.
۲) در مرحله اول بنا به‌تصمیم مجمع عمومی و هیئت مدیره شرکت و تصویب «شورای گسترش مالکیت واحدهای تولیدی » سرمایه شرکت از تاریخ انتشار این اطلاعیه به میزان ۹٤ میلیون ریال منقسم به ۹٤۰۰۰ر سهم عادی یکهزار ریالی با نام افزایش داده میشود .
۳) در اجرای «قانون گسترش مالکیت‌واحد های تولیدی» مجمع عمومی صاحبان سهام شرکت حق‌تقدم سهامداران فعلی‌را نسبت به خرید سهام جدید به «سازمان مالی‌گسترش مالکیت واحدهای تولیدی» جهت فروش به کارگران و کشاورزان و «شرکت سرمایه گذاری ملی ایران » جهت فروش به سایر مردم واگذار کرده است .
٤) با توجه به میزان متوسط سود شرکت در سالهای ۱۳۵۱ و ۱۳۵۲ و ۱۳۵۳ و بارعایت ضوابطی که ازطرف «شورای گسترش مالکیت واحدهای‌تولیدی» مشخص شده‌ارزش هرسهم ۱۵٤۰ ریال تعیین گردیده است. از این مبلغ معادل ۱۰۰۰ ریال بحساب‌سرمایه و ٥٤۰ ریال بحساب اندوخته شرکت منظور میگردد .
٥) تمام سود ویژه سال ۱۳۵٤شرکت به‌نسبت سهامی که کارگران و کشاورزان و سایرین خریداری خواهند کرد به آنان تعلق خواهد گرفت .

شرکت ریسندگی وبافندگی ری (سهامی عام)

آگهی عرضه سهام

شرکت یزدباف (سهامی عام)

تاریخ تاسیس	۱۳۳۵
سرمایه ثبتشده در تاریخ این آگهی	۷۱۵ میلیون ریال
ارزش اسمی هر سهم	۱۰۰۰ ریال
تعداد سهام	۷۱۵ر۰۰۰ سهم
تعداد سهامداران	۸۵۰ نفر
میزان فروش در سال ۱۳۵۱	۵۷۱ میلیون ریال
میزان فروش در سال ۱۳۵۲	۷۷۱ میلیون ریال
میزان فروش در سال ۱۳۵۳	۱۰۳ میلیون ریال
سود ویژه در سال ۱۳۵۱	۵۲ میلیون ریال
سود ویژه در سال ۱۳۵۲	۱۵۲ میلیون ریال
سود ویژه در سال ۱۳۵۳	۱۷۸ میلیون ریال

به‌پیروی از منویات مبارک‌رهبر عالیقدر ایران
شاهنشاه آریامهر
در امر گسترش مالکیت‌واحدهای تولیدی

دراجرای مقررات قانون گسترش مالکیت واحدهای تولیدی هیئت‌مدیره مراتب زیر را باستحضار کارگران ـ کشاورزان وعموم‌مردم میرساند .
۱) باستناد قانون «گسترش مالکیت واحدهای تولیدی» برنامه فروش ٤۹درصد سهام شرکت از تاریخ ۱ر۷ر۱۳۵٤ بمدت ۳ سال تنظیم شده است .
۲) در مرحله اول صاحبان سهام‌شرکت معادل ۲۰ درصد از سهام خود را بمبلغ ۱٤۳میلیون ریال منقسم به ۱٤۳ر۰۰۰ سهم عادی یکهزار ریالی بانام ازتاریخ انتشار این‌اطلاعیه بدوا ازطریق‌سازمان مالی گسترش‌مالکیت واحدهای تولیدی به کارگران و کشاورزان و سپس ازطریق شرکت‌ملی سرمایه‌گذاری به مردم عرضه مینمایند
۳) با توجه به میزان متوسط سود شرکت در سالهای ۱۳۵۱ و ۱۳۵۲ و ۱۳۵۳ و با رعایت ضوابطی که از طرف «شورای گسترش مالکیت واحدهای‌تولیدی» مشخص‌شده ارزش هرسهم ۱٦۵٤ ریال تعیین گردیده است.
٤) تمام سود ویژه سال۱۳۵٤ شرکت به‌نسبت سهامی که کارگران و کشاورزان و سایرین خریداری خواهند کرد به آنان تعلق خواهد گرفت .

شرکت یزدباف (سهامی عام)

آگهی عرضه سهام

شرکت کارخانجات پنبه پاک کنی وروغنکشی پارس (سهامی عام) (شرکت روغن نباتی پارس)

تاریخ تاسیس	۱۳۳۳
سرمایه ثبتشده در تاریخ این آگهی	٦۰۰ میلیون ریال
ارزش اسمی هر سهم	۱۰۰۰ ریال
تعداد سهام	٦۰۰ر۰۰۰ سهم
تعداد سهامداران	۲۰۰۰ نفر
میزان فروش در سال ۵۲ـ۱۳۵۱	۳٦۱٦ میلیون‌ریال
میزان فروش در سال ۵۳ـ۱۳۵۲	٤۳۹۰ میلیون ریال
میزان فروش در سال ۵٤ـ۱۳۵۳	٦۰۰۰ میلیون ریال
سودویژه در سال ۵۲ـ۱۳۵۱	۵۵ میلیون ریال
سود ویژه در سال ۵۳ـ۱۳۵۲	۱٦۲٪ میلیون ریال
سود ویژه در سال ۵٤ـ۱۳۵۳	٤۸۰ میلیون ریال

به‌پیروی از منویات مبارک‌رهبر عالیقدر ایران
شاهنشاه آریامهر
در امر گسترش مالکیت‌واحد های تولیدی

دراجرای مقررات قانون گسترش مالکیت واحدهای تولیدی هیئت‌مدیره مراتب زیر را باستحضار کارگران ـ کشاورزان و عموم‌مردم میرساند .
۱) باستناد قانون «گسترش مالکیت و احدهای تولیدی» برنامه فروش ٤۹درصد سهام شرکت از تاریخ ۱ر۷ر۱۳۵٤ بمدت ۳ سال تنظیم شده است .
۲) درمرحله اول صاحبان‌سهام‌شرکت‌معادل ۲۰ درصد از سهام خودرا بمبلغ ۱۲۰ میلیون ریال منقسم‌به ۱۲۰ر۰۰۰ سهم عادی یکهزار ریالی بانام ازتاریخ انتشار این‌اطلاعیه بدوا ازطریق‌سازمان مالی گسترش‌مالکیت واحدهای تولیدی به کارگران و کشاورزان و سپس ازطریق شرکت‌ملی سرمایه‌گذاری به مردم عرضه مینمایند
۳) با توجه به میزان متوسط سود شرکت در سالهای ۱۳۵۱ و ۱۳۵۲ و ۱۳۵۳ و با رعایت ضوابطی که از طرف «شورای گسترش مالکیت واحدهای‌تولیدی» مشخص‌شده ارزش هر سهم ۲۱۵۰ ریال تعیین گردیده است.
٤) تمام سود ویژه سال۱۳۵٤ شرکت به‌نسبت سهامی که کارگران و کشاورزان و سایرین خریداری خواهند کرد به آنان تعلق خواهد گرفت .

شرکت کارخانجات پنبه پاک‌کنی و روغنکشی پارس (سهامی عام) (شرکت روغن نباتی پارس)