ملت ما تکلیف خدایی میداند که روز جمعه با صفهای طولانی و مرصوص بپای صندوقها رفته و به شخصی متعهد رأی دهد

این شرارتها برای آنست که شما را از رفتن بپای صندوق بترسانند

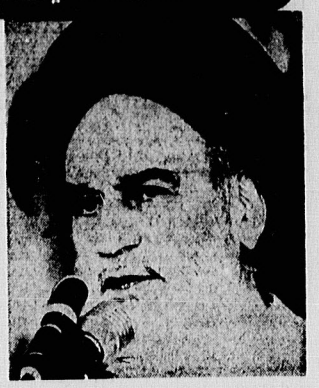

● از شهادت این مرد جوانمرد فاضل عالم مجاهد (هاشمی نژاد) متاثریم لکن هر شخصیتی که از دست برود به اسلام کمک است و به مخالفین لعن و نفرت

● همانطور که مجاهدین ارجمند ما در جبهه ها مشغول خدمتند کشاورزان ما هم که در پشت جبهه هستند مجاهدند

درصفحه۲

چاپ دوم

اطلاعات

۱۶ صفحه

چهارشنبه هشتم مهر ماه ۱۳۶۰ ـ یکم ذیحجه ۱۴۰۱
۳۰ سپتامبر ۱۹۸۱ ـ شماره ۱۶۵۳۹ ـ تکشماره ۲۰ ریال

ضمن پرتاب دونارنجک به سوی جمعیت

تروریستهای منافق، راه پیمایان را در صومعه سرا، به رگبار بستند

در صفحه ٤

ساعت ۷ و ۱۵ دقیقه دیشب

یک هواپیمای حمل و نقل ارتش در جنوب تهران سقوط کرد

در صفحات ۲ـ٤

سرپرست بنیاد امور جنگزدگان :

جنگ تحمیلی یک میلیون و نیم آواره بجای گذاشته است

درصفحه۱۵

طی عملیاتی متهورانه در غرب رود کارون

یورش ایران از زمین و هوا به مواضع دشمن آغاز شد

در صفحه۱۵

توده‌های میلیونی مردم برای شرکت در انتخابات آماده میشوند

درصفحات ۲و۱۶

مردم گردانندگان اصلی صحنهٔ انتخابات اند

ای دریای مواج و طوفانی انسانها، وای سیل پیوسته جاری خلق، پیکار دیگر چونان همیشه تاریخ با حضور گسترده خود در صحنه انتخابات ریاست جمهوری، چرتکه چوبی حسابگران شرق و غرب را درهم بشکنید و دست پنهان و پلیدشان را از پهن این خاک خون خیز کوتاه نمائید و انتظار به حق انسانهای تحت ستم را در این کره خاکی با استمرار حاکمیت انقلاب اسلامی خویش به پایان ببرید و لبخند حاکی از بورائت رسیدن را بر لبهای خشکیده و تاول گوشتان بنشانید، به فتوای امام در این امر حیاتی دخالت کنید و عنان خویش را بدست لایق و توانمند خود بسپارید که «ان الله لا یغیر ما بقوم حتی یغیروا ما بانفسهم». بکوشید تا همچنان شعار «مشت بادرخش» ، «خون برشمشیر» و «اراده در مقابل آهن» را، که به معنای وسیع کلمه نخستین بارشما معنا کردید و با حضور آگاه خویش به آن تحقق بخشیدید، بکوشید تا همچنان این شعورها و شعارها خارج از محاسبات فیزیکی و کامپیوتری شرق و غرب سرلوح همه قیامها در طول تاریخ بشر باشد.

که امروز مثل گذشته هنوز لگامسر خورده و مایوس حکومت‌های جبار و در راس آن شیطان بزرگ به دهان توست، تا چه بگوئی و فریاد کنی، به قدمهای استوارتو مینگرند تا در کدام صحنه و جبهه پای بکوبی، دوباره صدرنشینان کاخ‌های سرخ و سیاه و سفید و زرد تو را به تماشا نشسته‌اند تو را برادر، خواهر، فرزند، ای انبوه عاصی از وابستگی، ای وارستگان و بندگان مخلص خدا، باور کنید که میزان شمائید و قانون، حدود دخالت شماست

درصفحه۲

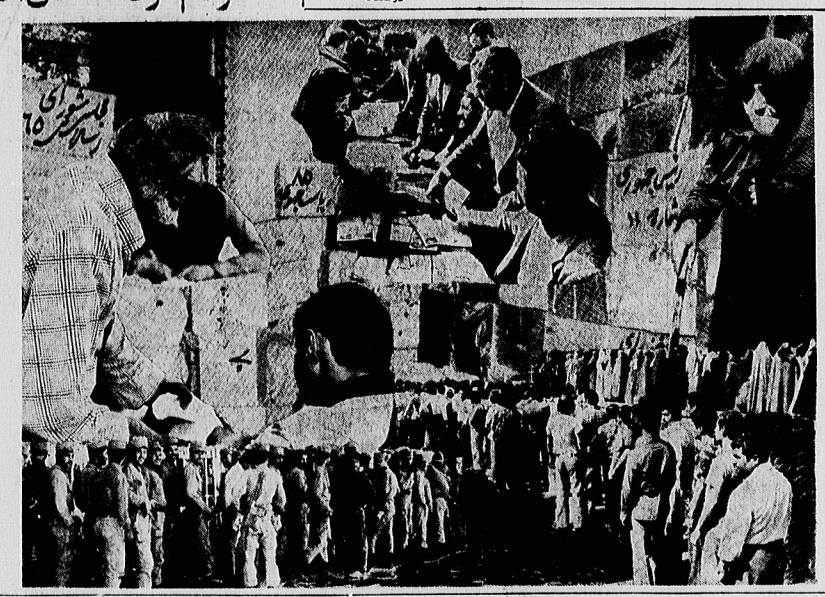

۵۳ محارب و باغی در تهران و شهرستانها اعدام شدند

در صفحه ۱۶۳

سرپرست استانداری کرمانشاه در دارخوین شهید شد

درصفحه ۲۰

گزارش اختصاصی اطلاعات از غرب کشور :

شهر بوکان به محاصره نیروهای ارتش و سپاه درآمد

در صفحه ۱۶

با پیام آیت‌الله مشکینی

سمینار شورای اسلامی روستاها گشایش یافت

صفحه ۲۰

٦ هزار زندانی اسپانیایی اعتصاب غذا کردند

درصفحه۱۶

طغیان رودخانه در نپال ٤۰۰ نفر را کشت

صفحه ۱۶

سخن روز

چرا هاشمی نژاد شهید شد؟

حجت‌الاسلام سید عبدالکریم هاشمی‌نژاد هم به کاروان شهیدان پیوست، مبارز مردی که از سال ٤۲ تاکنون بی‌تزلزل برای اسلام فریاد زد و بخصوص مردم مشهد هنوز طنین محکم فریادهای کوبنده او را در گوش دارند که چگونه گستاخ و بی‌هراس برمنبر می‌نشست و باصریح‌ترین شکل ، کلمات آتشینش را همچون پتک مستقیماً بر مغز رژیم شاه و سران درجه اول رژیم فرو میکوفت .

آنچه اکنون میگوئیم کلماتی تشریفاتی یاشاعرانه نیست که بمنظور تجلیل و تمجید از یک روحانی مجاهد شهید اظهار شده باشد، ما هاشمی نژاد را سالها است که می‌شناختیم، هاشمی‌نژاد همواره در آن سالهای سیاه خفقان‌بار حتی از سوی کسانی که حسن نیت داشتند و به مبارزه علیه رژیم معتقد بودند مورد انتقاد واقع می‌شد که چرا خشن است ؟ چرا صریح‌اللهجه است ؟ چرا ملاحظات را در نظر نمیگیرد و چرا علیه رژیم در آن شرایط سخت و خطرناک تادبین پایه گستاخ و شدیداللحن و بی‌پردمسخن میراند؟ هاشمی‌نژاد تنها یک روحانی مجاهد نبود ، یک دانشمند محقق بود ، یک نویسنده و یک خطیب توانا بود، شاگرد لایقی از شاگردان امام امت بود و به جرم همین ویژگیهایش بارها و بارها رنج و شکنجه زندانهای ساواک را بجان خرید و تحمل کرد.

او اینک از میان ما رفته است‌امابا قتل ناجوانمردانه‌اش این سئوال مهم بیشتر از همه وقت در ذهن عموم‌بخلجان میکند که چرا او را کشتند؟ و اصلا چرا روحانیون بزرگوار و کم‌نظیری امثال هاشمی‌نژاد و مدنی رادرشهرها و مراکز استانها هدف قرار میدهند؟

برای روشن‌تر شدن این موضوع ـ اگر چه‌امروز دیگر برای همه روشن‌شده ـ بهتر است به یکی‌ازتجربه‌های برتر انقلاب که ویژگی خاص انقلاب اسلامی ایران است اشاره کنیم. اگر گذشته‌ها را دقیقا بخاطر آورید می‌بینید که انقلاب و جنبش عظیم توده‌های ملت درست از همان وقتی آغاز شد که کار سازمانها و احزاب و گروههای مدعی پیشتازی با شکست روبرو شده و پایان گرفته بود. مردمی که براساس تحلیلها و تئوریهای جماعت روشنفکر می‌بایست اراده خود را از کانال یک یا چند سازمان‌پیشتاز اجرا می‌کردند کار خود را در غیبت آنها ، در خارج از کانالها و مجراهای مسدود شده آنان و درست از لحظه متلاشی شدن و خروج آنها از صحنه حرکت مبارزاتی شروع کردند.

بنابر این انقلاب اسلامی‌مادر لحظه شروع‌خودشبیه‌تانه فاقد هرگونه سازمان و حزب و تشکیلات و کادربندی و سازمان‌دهی روشنفکرانه بود. در این میان تنها یکسازمان نسبتا تشکیلاتی وجود داشت که از قرنها پیش علیرغم آشکار بودنش ، لااقل در این مسیر یعنی کارآئی و سازماندهی مبارزات توده‌ها علیه و ابستترین ،خطرناکترین و نیرومندترین رژیم آمریکائی منطقه از دید استعمارگران‌و تقریبا پنهان مانده بود و آنها با همه نقشه‌ها و طرحهایی که از قبل بدست کمال آتاتورک و رضاخان قلدر اجرا کرده بودند بازهم نتوانستند ظهور چنین پدیده‌ای را پیش‌بینی کنند و کاملا غافلگیر شدند.

این سازمان مورد اشاره ، هیچ نبود جز همان باصطلاح نظام طلبگی و سازمان روحانیت . این نیرورانه سران خبیث رژیم توانستند بفهمند، نه سران ملموس‌سازمان متلاشی شده‌ی شکست خورده «مجاهدین خلق » و نه مارکسیستهایی که جز تحلیلهای ازپیش بافته و قشمپذی شده‌ی مبتنی‌بر اصالت ابزار تولید، نقش طبقاتی پرولتاریا و نگهای کلاسیک خاص بینش ماتریالیستی چیز دیگری را باور نمیفرمودند.

از میان نویسندگان و روشنفکران ایران تنها کسی‌که توانست باشامه تیز و استثنائی‌اش قضیه را بوبرده وبه این وادی نفی بزند جلال‌آل احمد بود که البته پرداختن به‌این مسئله خود فرصتی مستقل می‌طلبد.کسانیکه‌پیش‌بینی‌های شگفت‌انگیز جلال‌رادرکتاب«خدمت‌و خیانت‌روشنفکران» ،

درصفحه ۲

بسم رب‌الشهداء و الصدیقین

برچم بلند و برافتخار خون وشهادت همچنان برسقله شکفت انقلاب اسلامی برافراشته است و پرپارتکانمی‌خورد. بدینو سیله به‌اطلاع می‌رسانیم، مراسم شبهفت شهید ستوانیدوم مهندس رامین فخار روز پنجشنبه ۶۰/۷/۹ از ساعت ۳ الی۵ بعدازظهر درمنزل شهید واقع در فلکه ـ زرگنده ـ کوچه پناه‌خدا، پلاک۲۲ منعقد می‌باشد.

خانواده فخار

بسمه‌تعالی

قابل توجه صنف‌بزاز (مترفروش)

شرح در صفحه ۵

انالله و انا الیه راجعون

حضرت حجه‌الاسلام والمسلمین آقای حاج شیخ مهدی کروبی شهادت‌برافتخار خواهرزاده محترمتان برادر میرزامحمد ملکی که در جبهه نبرد حق علیه باطل و در مصاف با بیشمان مزدور بشهادت رسیده است بحضور شما و خانواده شهید پرورتان شریک و تسلیت عرض نموده و بقای عمرتان را از ایزد منان خواهانیم .

جانبازان انقلاب اسلامی مستقر در آسایشگاههای شماره یک و دو امام خمینی

آگهی انتشار تمبر

شرح‌در صفحه ۱۴

آگهی استخدام دانشگاه ارومیه

درصفحه ۱۴

بسم‌ا...الرحمن‌الرحیم

شهروند محترم

نگهداری شهر وسیعی چون تهران و تامین هزینه های امور خدماتی نظیر آسفالت ، ایجاد پارک ، میدان و خیابان کشی ، جمع‌آوری زباله ، نظافت شهر و .....از جمله مسئولیتهای شهرداری است .

همشهریان عزیز نیز در مقابل دارای مسئولیتهائی از قبیل پرداخت بموقع عوارض نوسازی ملک خود ،عوارض اتومبیل ، محل کسب و .... میباشند .

لذا از کلیه شهروندان گرامی میخواهیم تا هرچه‌زودتر با پرداخت عوارض شهرداری تهران را در اجرای موارد فوق یاری و به تکلیف شرعی خویش عمل نمایند . درغیر اینصورت در سال قانون و برطبق قانون ، شهرداری‌مکلف است جهت بدست آوردن حقوق قانونی خود از طریق مراجع مربوطه اقدام به‌وصول عوارض نماید که طبعا ضرر بیشتری از این راه متوجه همشهریان بدحساب‌خواهد شد

م الف ۱۷۳۹۱

شهرداری تهران

آگهی ثبت‌نام مرکز آموزش پرستاری‌دانشگاه شیراز

بقیه در صفحه ۵

در انتخابات میاندوره‌ای مجلس شورای اسلامی به برادر دلیر ژاندارمری ـ کمالی و جمالی فرد "ابوحنیف" رأی میدهیم . (حزب‌ا... جنوب‌شرق و غرب تهران)

بسمه‌تعالی

حراج حراج

اطلاعیه بنیاد مستضعفان

قابل توجه خریداران فرش

واحد فروش بنیاد هر هفته روزهای پنجشنبه از ساعت ۳ تا ٦ بعدازظهر فرشهای خود را بمعرض حراج میگذارد شرکت‌کنندگان در حراج بایستی مبلغ دویست هزار ریال ودیعه بپردازند.

آدرس ـ درب غربی نمایشگاه‌های بین‌المللی جنب لونا پارک.

اطلاعیه وزارت پست‌و تلگراف

شرح‌درصفحه ۱٤

بسمه تعالی

حراج حراج

اطلاعیه بنیاد مستضعفان

آگهی حراج اتومبیل

واحد فروش بنیاد تعدادی اتومبیل‌های خارجی از نوع جگوار، بیوک، کادیلاک (هشت سیلندر) وغیره را در روز پنجشنبه ۶۰/۷/۹ ساعت ۹ تا ۱۲ صبح از طریق حراج عمومی بفروش میرساند. شرکت‌کنندگان در حراج بایستی مبلغ پانصد هزار ریال بعنوان ودیعه به پانکعلت شعبه نمایشگاه پرداخت و کارت شرکت در حراج دریافت نمایند .

آدرس ـ درب‌غربی نمایشگاه‌های بین‌المللی جنب‌لونا پارک

بسمه‌تعالی

اطلاعیه بنیاد مستضعفان

فروش مبلمان و سرویسهای اتاق خواب ایرانی و خارجی این بنیاد روزهای چهارشنبه و پنجشنبه هرهفته، و فروش انواع ظروف تزئینی ، تابلو ، لوستر و لوازم مدل هرروز بغیراز ایام تعطیل از ساعت ۹ صبح تا ۱۲ و از ۱٫۵ تا ۵ بعدازظهر دائر میباشد خریداران بایستی برای ورود به سالنهای فروش یکصد هزارریال ودیعه بپردازند ضمنا حاصل فروش صرف ایجاد ده‌هزار واحد مسکونی در مناطق جنگزده میشود.

آدرس ـ درب غربی نمایشگاه‌های بین‌المللی جنب لونا پارک

امام: این شرارتها برای آنست که شما را از رفتن پای صندوق بترسانند

خبرگزاری پارس: صبح امروز این بیانیه از سوی ستاد مشترک ارتش جمهوری اسلامی منتشر شد. خبرگزاری پارس قرار گرفتنگه متن آن به این شرح است:

بسمه تعالی - هموطنان عزیز و رهبر جمهوری اسلامی یک فرمود هم اوپیمای سی-۱۳۰ ارتش جمهوری اسلامی ایران که حامل جمعه و مجروحین جنگ بوده در ساعت ۱۹ شب گذشته از اهواز عازم تهران بود در ساعت ۱۹ شب گذشته دچار سانحه شدنو در منطقه میدان شهرکرد که سقوط هواپیما نیز شهید و تعدادی مجروح و مصدوم میشوند، موضوع تحت بررسی و تحقیق میباشد که پس از تکمیل نتیجه به آگاهی هموطنان عزیز خواهدرسید

ستاد مشترک ارتش جمهوری اسلامی ایران.

۵۳ محارب و باغی در تهران و شهرستانها اعدام شدند

رئیس دادگستری فرزند سید حسین آهل و دستگیر شده از اعضای اصلی منافقین در منطقه به جرم قیام مسلحانه علیه جمهوری اسلامی، مدیر کل کل مالوفه به منزل آقا فرزند سید محمد مدیر کل مالوفه به جرم قیام مسلحانه علیه جمهوری اسلامی، مدیر

حجت‌الاسلام سید یحیی جعفری امام جمعه کرمان :

دستگیری زائران ایرانی خانه‌خدا، نشانگر وحشت دولت عربستان از صدور انقلاب اسلامی ایران است

ملت های مستضعف دنیا ، از برکات انقلاب ما بیدار شده‌ونوبه پیروی از رهبریهای دلهایانه امام امت ، علیه مستکبران بپاخاستند

هر روای بیشتر که به صندوقها ریخته شود ، اعتبار و حیثیت جمهوری اسلامی ایران را دردنیا بیشتر خواهد کرد

کرمان - حجت‌الاسلام سید یحیی جعفری امام جمعه و نماینده امام در کرمان ، در گفتگویی ، ضمن تشکر ازمردم و ابراز خرسندی از شرکت وسیع مردم در انتخابات ریاست جمهوری ، رفتار نامناسب عربستان سعودی نسبت به زائران خانه خدا و رفتار وحشیانه مزدوران جنگی و وابستگان به قدرتهای گوناگون را مشکل اعلام کرد .

وی در مورد جنگ تحمیلی دولت سدام علیه عراق و بیگانگان که در پشت پرده حمایت از صدام میکنند ، گفت : ملت ایران با بیدار شدن و بوجود آوردن نهضت بزرگ اسلامی و بوجود آوردن رهبری بزرگ و محبوب که همگان رهبری امام را پذیرفته‌اند ، ملت ایران نشان داد که ملت ما بیدار شده و بوجود آمده است و

دیدار نمایندگان انقلاب اسلامی ایران با رهبر انقلاب کره

رهبر کره که ۷۰ ساله می‌نمود اطمینان به نفس و اقتدار یک چریک پرتجربه در سیمایش دیده می‌شود

کیم ایل سونگ به آقای هاشمی رفسنجانی گفت: چیز هائی که درباره اسلام میگوئید، نمیدانم میتوانید کتاب هائی برای مطالعه بمن بدهید

دیروز - سومین بخش از گزارش سفر سفیر ما به جمهوری دموکراتیک خلق کره، کشوری است که کمتر از سال ۱۹۴۸ هنوز در راه مستقل شدن شد و در فاصله ۲۰ سال - در اوج صنعت خود ما نیز بعد از جنگ تحمیلی به آن به ای کشورهای پیشرفته جهان پیوسته. اگرچه هر خبری از مرکز، مرکزیت صنعت پیشرفته را نادیده‌ترین کره می‌کند که آمروز کره شمالی مشتی مردمانی خود را در مقابل کوبه میکند.

در سومین روز اقامت، جلسه رسمی از یک کارخانه تراکتور در شهر سونگ‌ریم برگزار شد. در این کارخانه تراکتور را کارمندان که از کارگران تا بزرگترین قطعات تراکتور را سازی کرده‌اند. قدرت است حتمای دیگر کارخانه‌های تراکتورسازی سازی کلیه دیار کشاورزان کرای را برآورده کند. نگاهای که در این رابطه باید به آن پرداخت و مسئله اصلی در پیرامه رشد استقلال مصرف مجدود استقلال و کامل در کشاورزی است. در خیابان از کشورها - صنایعی که تراکتور صنعتی‌های صنعتی یافته و مرحله‌های پیچیده‌ای گذرانده است. اکثر کشورهای صنعتی از تجربیات بکیگر جستجوکنان فرآورده‌های خود استفاده‌می‌برد. ولی در کره جوری که جمعرفت را قبل سیاسی‌ساخته استقلال و تکامل خواهاست. بحث مفهوم که آنها از صفر شروع کنند. اکثر دارایها بحث مفهوم که آنها از صفر شروع کنند. اکثر دارایها بحث مفهوم آن در ضایعات تراکتورها و ابزارسازی کشاورزی به یک دهکده دوره مفهوم و بود. - فراکتورهای که در سازهای متلوث توسط یک کارخانه ساخته شده مرکزیت‌سیاسی گذارده شده‌اند و هرکدام که سال بیشتری مرکز گذشته تکامل بیشتری یافته استور تیجه‌اتیم‌برمدل در سجیف بیش جامعه کره را مفهوم ساخته است.

کره شمالی در زمینه صنایع سنگین و پیشرفته زیادی کرده و کارهه میلیارد - خیرگزاران در زمینه فلزات‌سیاسی کارخانه فالزاآلیا بازدید کردم. این خیابان کارخانه مدلاع سرمایه سرهنگ شیخوبا و یکی از اعضاء شورای فرماندهی نیاه پاسداران ملی برنامه جنگ‌آمادگی‌ازاین مراکز دیدن کردیم.

کره شمالی در حال حاضرکلیه نیازهای ارتش ۱۰۰هزار نفری خود را در داخل تولید می‌کند. از آنکه سلاحهای سبک تا سلاحهای‌سنگین سلاحهای سنگین همچون خمپاره‌انداز، تانک، توپ، کشتیهای جنگی و بالگردکاپ‌ناهاتجاوزاپهاب سلاح‌ایاست کشور قبل‌ساخته‌شدن است. - حضورپیشاهد شرایط در اسناد مربوط به مشرح نشده.

ادامه در صفحه ۱۳

روز سوم اقامت در کره‌شمالی، هیئت سیاسی ایران به‌ریاست رئیس مجلس شورای اسلامی ایران با مارشال کیم‌ایل‌سونگ رئیس جمهور کره شمالی دیدار کرد. درسمت راست آقای کیم‌ایل‌سونگ و درمقابل آقای‌هاشمی‌رفسنجانی سخنرانی دامیدو وزیر دفاع ایران دیده میشوند.

صنایع نظامی‌کره اهمیت زیادی داشتند، بطوری که کره امروز بسیاری ازفرآورده‌های نظامی خود را به کشور های دوست صادر میکند.

پیشرفتهای کشاورزی

در زمینه کشاورزی کره‌اینها قبل ازسالی صنعتی به پیشرفتها وتحولات‌چشمگیری دست‌یافته بودند، اگرچه‌درکلیه صنعت و کشاورزی در راه‌های تکنیک قرار دارد، ولی هنوزکشاورزی ایران کره انقلاب کره وجود است. بعد از استقلال، یعنی از سال ۱۹۴۵ تا ۱۹۴۸ کره‌اینهاسته صدد کشاورزان گمزمین بود راحل کردند و فئودالیسرا بگلی نابود کردند. نتیجه آن تولیدات بربار کشاورزی در سالهای بعد بود، که توانست کره‌اینها را درمقابل جنگ هاماندرانی‌ها و به لقاءالله پیوستند. - اگرسال۷۰۰ هزارطوری ارتش کره را تسبیت به جمعیت ۲۱ میلیونی آن مجهزسازد، درفراهم‌ساخت بانک کره‌اینها با توجه‌به تجربه جنگ استقلال علیه ژاپنیها و آمریکاییها عوامل ارتش و

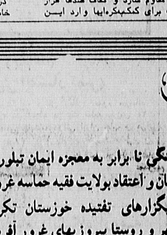

عکس فوق‌شخص سلطان نژاد فرزند نیاتعلی سن ۴۱ ساله مدت ۵ روز است از منزل خارج نشده‌اند کوشش مراجعت نشوده از کسانیکه از نامبرده اطلاع دارند تقاضا میشود به تلفن ۶۱۲۱۸۸ آقای مظاهری و یا نشانی: علی آبادمنزل‌مادرمنزیچه‌امیرپور بوی پلاک ۱۰۱ اطلاع داده خانواده‌اش را از نگرانی‌بدر آورند.

صحنه‌های جنگ تحمیلی عراق را مجسم کرده به آقای کیم‌ایل‌سونگ دیده میشود، این آلبوم مورد توجه رهبر کره شمالی قرار گرفت.

کشور دوست و همسایه ما، سالهای سخنی که بقول خود کیم‌ایل سونگ، همچکدام از کشورهای جهان، حتی‌دوستان، کره شمالی به آن کمک نکردند و حتی درمقابل طلا حاضر به تحویل اسلحه به ارتش «ایل‌سونگ» نشدند.

در واقع میتوان گفت در کره امروز رشد صنعت شا چالیکه در خدمت کشاورزی و آبیاری قرار میگیرد سوم است و کشاورزی کره را که سرزمینش از نعمت خداداد آب و هوا، منابع آبی و جنگل و بارندگی برخوردارا است وابسته‌دری ازخودکفائی رساندهاست که بیشترین‌ثمرات‌این‌فرصت‌را کره را محصولات کشاورزی همچون برنج، ذرت،حبوبات، گندم و سیب‌زمینی تشکیل میدهد.

در روز سوم‌اقامت هیات ایران‌در کره،هیات‌بر‌ریاست آقای‌هاشمی رفسنجانی از چند مزرعه نمونه گندم کره‌رسال چندین مرتبه‌ازآن محصول برداشت میشود دیدن کردند. در این دیدار آقای هاشمی رفسنجانی با دقت و وسواس خاصی در مورد مطالعات کشاورزی، مرغوبیت محصول و شیوه کشاورزی آن ناحیه ازراهنما توضیحاتی خواسته که تشریح شد و جالب اینجا بود که در آنروز مترجم آقای هاشمی که کره‌ای بود و زبان فارسی تسلط کاملداشت همراه سرهنگ نامبرده به مراکز دیگری ازکشاورزی کره که زبان عربی را بخوبی تکلم میکرد، همدمدار کار ترجمه شد، بطوری که گاهی آقای هاشمی مجبور بود، سخنان مترجم را برای خانمهاشه هیات ترجمه کند.

رئیس‌کل از مراکز تولیدات کره که در سوم‌بودر بازدیدمیکردایرانی‌ها کره‌ای‌ها، مرکز کشاورزی بود. سبب کره یکی از محصولات اساسی‌ماموردوم این کشور است، که با شیوه‌های خاص بهداشتی و مراقبت های ویژه به عمل می‌آید. - کره‌ایها بهره خاصی از پودر سمپ و گلابی دارند.

آرزوی هیاتیرانی پس از گذشتن از میان انبوهی درخت سیب، به محوطه‌های هدایت شد که بالاپوک بلندی قرار داشت و از آنجا افراد قدم بودند سرزمین وسیعی

سرهنگ نامبرد درحال نشاندادن «آلبوم جنگ» که کیم‌ایل‌سونگ دیده میشود، این آلبوم مورد توجه رهبر کره شمالی قرار گرفت.

گزارش سفر از: رسوحدیان (۴)

را که بوشیده از مرغان سیب بود، شناسا کنند.

مسئول آن مرکز تولیدی ابتکاره به مهمانان خوش‌آمد گفت‌وسپس ازآنها خواست ازبیوه‌های آن منطقه میل کنند.

برالاکی آن‌بلندی مشرف به درختان از قبل بیزو مستلیهای‌چوبی چیده بودند، بر روی موز سیبهای درشت و قرمز خودشیفی میکرد.

آقورزصمر هیاتیکه پس‌از بازدید از مراکز گوناگون دست پنظرمیرسید، در حوای لطیف مرغان سیب‌ساشی به کنترگاهی دوستانه نشستند و پس از خوردن سیب برخالی که هورخیه کیکه غروب میکرد، سوی محل‌اقامت خود حرکت کردند.

دیدار با مرد افسانه‌ای جنگلهای خاوردور

دیروز دوازدهم اقامت هیات ایرانی روز ملاقات با سره افسانه‌ای جنگلهای خاور دوره، فاتح جنگهای پارتیزانیها

بقیه درصفحه ۱۳

پس از اتمام مذاکرات دو هیئت ایرانی و کره‌ای در کاخ ریاست جمهوری کره آقای کیم‌ایل‌سونگ باخانواده آقای هاشمی رفسنجانی که در این سفر ایشان را همراهی کردند، آشنا شده و سپس عکسهائی یادگار گرفتند.

شیوه کشاورزی آن ناحیه ازراهنما توضیحاتی خواسته که تشریح شد و جالب اینجا بود که در آنروز مترجم آقای هاشمی که یک کره‌ای بود و زبان فارسی تسلط کاملداشت همراه سرهنگ نامبرده به مراکز دیگری ازکشاورزی کره که زبان عربی را بخوبی تکلم میکرد، همدمدار کار ترجمه شد، بطوری که گاهی آقای هاشمی مجبور بود، سخنان مترجم را برای خانمهاشه هیات ترجمه کند.

رئیس‌کل از مراکز تولیدات کره که در سوم‌بودر بازدیدمیکردایرانی‌ها کره‌ای‌ها، مرکز کشاورزی بود. سبب کره یکی از محصولات اساسی‌ماموردوم این کشور است، که با شیوه‌های خاص بهداشتی و مراقبت های ویژه به عمل می‌آید. - کره‌ایها بهره خاصی از پودر سمپ و گلابی دارند.

آرزوی هیاتیرانی پس از گذشتن از میان انبوهی درخت سیب، به محوطه‌های هدایت شد که بالاپوک بلندی قرار داشت و از آنجا افراد قدم بودند سرزمین وسیعی

بسمه تعالی

اما ما

پرچم‌دار پیروزی پرهیزگاری و پرهیزگاری

خط امام از زبان امام

برای خود را به شخصی که متعهد به اسلام و خدمتگزار به ملت و کشور و حامی مستضعفان و دارای بصیرت در امر دین و دنیا و منزه از گرایش به شرق و غرب و مکتبهای انحرافی و دارای دید سیاسی است، بدهید

پیام بمناسبت انتخابات ریاست جمهوری

آگهی

سالن پاسخگوی جهانم
محل اداره: خیابان خیام
ساختمان اطلاعات
تلگرافی: اطلاعات - تهران
تلفن ۳۳۸۱

صاحب امتیاز: مستشارالدوله
مدیر مسئول: مهدی جهانم
چهارشنبه ۸ مهر ماه ۱۳۶۰
اول جمادی الاول ۱۴۰۱
۳۰ سپتامبر ۱۹۸۱
اذان مغرب ... ساعت ۶ و ۱ دقیقه و ۵۴ ثانیه
اذان صبح (فردا) ... ساعت ۵ و ۱ دقیقه و ۲۸ ثانیه
طلوع آفتاب (فردا) ... ساعت ۶ و ۳۶ دقیقه و ۵۳ ثانیه
اذان ظهر شرعی (فردا) .. ساعت ۱۱ و ۵۴ دقیقه

کوتاه از سراسر جهان

ضدانقلابیون در پاریس به‌فرق یکدیگر می‌کوبند!

پاریس - خبرگزاری فرانسه - چهار ایرانی و جمعیت فرانسوی‌شان که در ژانویه ۱۹۸۱ قصد ربودن دفتر نمایندگی سازمان دوران پهلوی را داشتند امروز در دادگاه پاریس از دو تن دیگر از همان زمان محکوم شدند. این دادگاه پرسش زهیر گرد، که نقشه ربودن سناتور سابق ایران را کشیده بود به چهارسال زندان، دامپ میرهاء، به سه سال زندان، دانتون گاربیا فرانسوی و شهریار جمشیدی تهرانی، شریک به سیاه و زنی بنام دیفرنه که خانه خود را برای اعتراف گرفتن از فیلیکس افریک، دادستان گرد، گذارده بود به دو سال زندان محکوم شدند.

امضای این گرد، جیگرا که بخاطر مخالفت با رژیم کنونی ایران پناهنده شده بود، نقشه ایفای یکی از ۱۹ گروگان (۶۶ ساله) را به عهده داشت. در حین گرد، جیگرا که بخاطر مخالفت با رژیم صهیونیستی بخاطر عشاری مداوم، و خودداری‌شان از حقوق ملت فلسطین و سرزنش از طبیعتی‌ترین مردمی امضای اسناد را امضا کند.

مدیرالعلیم، خدام این دعوت را درنجیم صهیونیسم‌ستان بعد از ورود به فرانسه و در زمان صلح در منطقه بنقبل تجاوزات رژیم صهیونیستی بسیار ناچیز است.

درمنظر خدام قراردادهای کمپدیوید ثابت میکند که هرگونه اقدام جداگانه برای رفع اختلاف با مکشت رو بروست.

زیرامور خارجه سوریه سپس اظهار عقیده میکند که قراردادهای کمپدیوید باعث ایجاد یک عدم توازن در منطقه، بنفع رژیم صهیونیستی شده کمترین‌حال فرمانبرده تواند صلح بیاورد، زیرا هرگونه صلح برپایه عدم توازن نیروها دال برجود یک کیوتو کیسون‌فرانکلین‌دلنو میباشد.

وی درپایان ابرات عقیده دارد که بهترین راه حل مسائل منطقه از میان بردن یک نیرو در مسائل منطقه میباشد.

قرارداد انتقال گازسیبری به اروپا امضاء شد

جیگرگری فرانسه از دیسلودرف ، اولین قرارداد اجرای طرح خرید گاز سیبری به کشورهای‌اروپای غربی به مبلغ ۱۶۰ میلیون دلار دیروز بین شوروی و شرکت گازهای ساختمانی به امضاء رسید.

بنا به پاسش قرارداد فوق شوروی شرکت فرانسوی گروه تفلن به آلمان غربی میدهد که گاز را تامین خواهد کرد.

از طریق خط لوله مذکور در سال ۱۹۸۵ سالانه ۱۲۷۰ میلیارد مترمکعب گاز به اروپای غربی منتقل خواهد شد.

الجزایر خواستار خروج نیروهای عراقی از خاک ایران شد

پاریس - خبرگزاری پارس از الجزایر گزارش داد آقایان قدم‌الدین، سعدی، حجازی، ملرآنا محمدبرید ملی، محمد بشارتی نمایندگان سنی شورای اسلامی که مشغول دیدار از الجزایر هستند باسرپرست وزارت امور خارجه وناب ولی‌نعمت مردم ایران کشور دیدار و ملاقات صورت گرفت.

در این دیدار محمدالصالح دبیری سرپرست‌وزارت امور خارجه الجزایر توطئه های امپریالیسم علیه انقلاب اسلامی ایران را محکوم کرد و پشتیبانی کامل‌کشورش را از انقلاب اسلامی و ایران اعلام کرد. در این دیدار عنصر مرب کاردار سفارت جمهوری اسلامی ایران در الجزایر نیز حضور داشت.

سعید صادو نایب رئیس مجلس مردم الجزایر در گفتگویی به هرنگار خبرگزاری پارس گفت الجزایر خواستار خروج نیرو های عراقی از خاک ایران میباشد وبنظر بهترین راه حل برای پایان جنگ اجرا کنانشن میباشد.

وی کشور ایران و عراق به دو ملت دانای محکوم میداند.

سعید صادو ، در ملاقات با نمایندگان مجلس شورای اسلامی از وقوع جنگبین‌ایران و عراق‌اظهار تاسف کرد و گفت انقلاب الجزایر در نخستین روزهای خود با مشکلاتی نظیر آنچه ایران اکنون‌بآن‌روبرو است روبه‌رو بود. وی ایران نیز باید باصبر و استقامت مشکلات خود را پشت سر گذارد.

بنا به همین گزارش در این ملاقات‌نخست‌وزیرحجازی از نایب رئیس مجلس مردم الجزایر جهت دیدار از ایران دعوت کرد.

انتقاد شدید روزنامه های لبنانی از دیدار تاجر و میتران

بیروت - خبرگزاری رویتر .

روزنامه های لبنانی از نحوه برخورد فرانسه و انگلیس برای بحران خاورمیانه انتقاد کردند.

روزنامه النهار در تفسیری در زمینه نتایج دیدار فرانسوا میتران رئیس جمهوری فرانسه از عربستان سعودی و سفر هارگارت‌تاچر نخست‌وزیر انگلستان به بحرین و کویت نوشت : فرانسه و انگلیس ازبحران خاورمیانه برای سرپوش گذاردن بر اهداف خود بهره میگیرند و هر چالی که کاملا از ناتوانی خود درتغییر خط مشی های آمریکا و شوروی آگاهند .

روزنامه جمهوری‌السفیر نیز نوشت : میتران تاجر به نمایندگی از اروپا و رئیس جمهوریفرانسه به کشور و حوزه خلیج فارس آمدند . این روزنامه می‌افزاید ، آنها مانند قسطرهای دورهگرد رفتار کردند که کالا هاشان از بیش توسط کشور های غربی غل اول جبهه مردود شناخته شده است .

سمت اسقف‌گاپوچی تثبیت شد

بیروت - خبرگزاری کویت ، حکم رهبر کلیسای فرقه‌گاپوچی دیروز اعلام گردید . اسقف گاپوچی همچنان در سمت خود باقی خواهد ماند. اسقف تیموی بعنوان اسقف اعظم تیموی بیانکدیسیتی خواهد شد.

حکم رهبر کلیسا بنا بر پیشنهادات و روزنامه‌های لبنانی صادر گردید. این روزنامه نگاری نقشه بود به عنوان جانشین کاپوچی عضو کمیته مجمع شورای اسلامی انتخاب گردید.

وزیر خارجه سوریه دولت های جهان را به مجازات رژیم صهیونیستی دعوت کرد

جیگرگری پارس بنقل ازجیگرگری فرانسه از سازمان ملل متحد : عبدالحلیم خدام وزیر امور خارجه سوریه‌دیروز از تمام دولتها دعوتکرد حداکثر مجازات را علیه رژیم صهیونیستی بخاطر عشاری مداوم ، خودداری‌ازشناسائی حقوق ملت فلسطین و سرباز‌زدن از طبیعتی‌ترین‌مردمی امضای اسناد اعمال کند .

عبدالحلیم خدام این دعوت را درنجیم صهیونیسزمان بعمل آورد و اظهار داشت : تمام دولتها باید بطور جدی از تجاوزات رژیم صهیونیستی بسیار ناچیز است .

درمنظر خدام قراردادهای کمپدیوید ثابت میکند که هرگونه اقدام جداگانه برای رفع اختلاف با مکشت رو بروست .

زیرامور خارجه سوریه سپس اظهار عقیده میکند که قراردادهای کمپدیوید باعث ایجاد یک عدم توازن در منطقه ، بنفع رژیم صهیونیستی شده کمترین‌حال فرمانبرده تواند صلح بیاورد ، زیرا هرگونه صلح برپایه عدم توازن نیروها دال برجود یک کیوتو کیسون‌فرانکلین‌دلنو میباشد.

وی درپایان ابرات عقیده دارد که بهترین راه حل مسائل منطقه از میان بردن یک نیرو در مسائل منطقه میباشد.

معلمان مراکش خواستار آزادی زندانیان سیاسی شدند

جیگرگری فرانسه سرباطنت معلمان مراکش اعلام کردند ، افراد انتشاریابنهای عهو استارآزادی فوری کلیه زندانیان سیاسی‌در این کشور شدند .

در بیانیه اتحادیه معلمان مراکشی به زندانی شدن رهبر اتحاد معلمان مراکش و دیگر اعضای مردمی مراکش و درخواست سیاسی این حزب نیز اعتراض شده است .

باداوری می‌شود رهبر و دو عضو اتحاد معلمان مراکش نیروهای مردمی مراکش هفته گذشته بعهوم جوری که رژیم مراکش آنرا برهم زدن نظم عمومی خواند هریک بیکسال زندان محکوم شدند. افراد مذکور و مقامات سازمان وحدت افریقا را بمناظر زندان سیاسی‌در این کشور شدند .

زنانه‌ورد در شعرای فرنسی مورد انتقاد قرار دادهبود، به هفته آبان این بیشنهاد با اعتراض در شعرای فرنسی مقابل است . زیرا هدف آبان تلاش‌ها توجیه جنگهای غیر مستقیم و عدم تمایز بین دو نوع جنگ می‌باشد .

در این اعلامیه همچنین نسبت بعدالت‌اقتصادی و آزارسیاهان در افریقا شدیدا ابراز نگرانی شده است . شرکت کنندگان در این اجلاس موضع آمریکا و دکتری نقشه‌نامه شورای امنیت درجوره، محکوم کردن افریقای جنوبی بمناظر حملهای به انگولا را مورد انتقاد قرار دادند .

شهر بوکان به محاصره نیروهای ارتش و سپاه درآمد

ارومیه - خبرنگار اطلاعات

درپی باکسازی شهر اشنویه و روستاهای اطرافآن برادران ارتشی و سپاهی و سایر گروههای رزمنده بسا همانهنگی کامل قدم به قدم خود را به آخرین پایگاه ضد انقلاب ، شهر بوکان می‌رسانند.

به گزارش حسین زرطاب خبرنگار اعزامی اطلاعات‌از مقرر سپاه‌پاسداران ارومیه به خط مقدم میوگفت: این خبرنگار چند محور مورد حمله‌ضد انقلاب قرار گرفت و هرلحظه احتمال سقوط آن میرود .

سرهنگ صیاد شیرازی فرمانده ستاد عملیات مشترک ارتش و سپاه پاسداران شمال غرب کشور سحرگاه‌امروز مردم حوزه انتظامیه خود را به شرکت‌کنندگان در انتخابات ریاست جمهوری فراخوانده و پشتیبانی خود را ازهمت‌ارتش اعلام داشتند.

امروز کسب اطلاع شد . گروهی از شخصیت های سیاسی ، مذهبی و اجتماعی پشرح زیر اعلام کردهاندکه به‌حجت‌الاسلام سید علی هاشمی‌ای رای میدهند.

آقای محمد علی تاتاری نماینده ساوه ، احمد توکلی نماینده بهشهر، سرهنگ مبین‌پور فرمانده نیروی هوائی جمهوری اسلامی، احمد ناظق نوری نماینده نور، مکوم نماینده روشنشان ایران درمجلس شورای اسلامی، حجت‌الاسلام کروبی نماینده آبادیه‌ایران ، حجت‌الاسلام‌سید مهدی موسوی کرمانی شمال شرقی صور نماینده شهر ، اکثر قربانیان از مردم شهر ، مذهبی ، اجتماعی و دهها گروه و انبوهی از نهاد از حجت‌الاسلام هاشمی حمایت کردهاند. نکته قابل توجه این است که در اطلاعیها عبارت ها اختیار بسه شخصیت و اعتبار کاندیدا هاشمی‌ایت جمهوریه،... به چشم می‌خورد و حکایت از برخورد اطلاعی مردماست که در میان مردم وجود داشتن ارزش و اعتبار دیگر کاندیداها، به حجت‌الاسلام هاشمای رای میدهند.

از فقهای شورای نگهبان

● آیت‌الله جنتی از فقهای شورای نگهبان ، سیدمباهاتی نماینده تهران در مجلس و سازمان‌دهنده رزمندگان سپاه پاسداران شمال غرب کشور سحرگاه‌امروز مردم حوزه انتخابیه خود را به شرکت‌کنندگان در انتخابات ریاست جمهوری فراخوانده و پشتیبانی خود را ازحجت‌الاسلام هاشمای اعلام داشتند.

همچنین آقایان احمد هنتی نماینده متکی‌بشهر ، فقور خلخالی نماینده خلخال و سازگارنژاد نماینده سروستان مردم حوزه انتخابیه خود را به شرکت کنندگان در انتخابات ریاست جمهوری فراخوانده و پشتیبانی خود را ازحجت‌الاسلام هاشمای اعلام داشتهاند.

نشان و تشیع می‌باشد.

از نمایندگان مجلس

آقای محمد علی تاتاری، نماینده مردم زاهدان در مجلس شورای اسلامی نیز طی بیانیه‌ای که به اطلاعات‌ارسال داشته است ، از قول مردم سیستان وبلوچستان‌اعلام‌داشت ساخت که همه جانبه‌ای اعلام‌شده هاشمای رای بدهند و با شرکت گسترده و فعال در انتخابات ریاست جمهوری مشت محکمی برسر امپریالیسم آمریکا بزنند.

همچنین آقایان احمد هنتی نماینده متکی‌بشهر ، فقور خلخالی نماینده خلخال و سازگارنژاد نماینده سروستان مردم حوزه انتخابیه خود را به شرکت کنندگان در انتخابات ریاست جمهوری فراخوانده و پشتیبانی خود را ازحجت‌الاسلام هاشمای اعلام داشتهاند.

تودههای میلیونی مردم برای شرکت در انتخابات آماده می‌شوند

سروری های درخشان نیروهای رزمنده جمهوری اسلامی ایران در جبهه های جنوب و بصره‌مشکش سامره، آنان بود از یکسان از پکسو و هجر شاه‌دارو شهادت مجاهد اسلام‌هاشمی‌نژاد ، از سوی دیگر ، دو رویداد مهم به حساب می‌آید که دیگر هجرها و رویدادها را تحت‌الشاع قرار داده است . اما انتخابات ریاست جمهوری و مجلس شورای اسلامی ، که هدف عمده شد انقلاب داخلی و عاجی فریبدرین به آن است ، کناکان مورد توجه امام و امت هوشیار و فهمان ایرانقرارداد.

بدین جهت ، تمام نیروها برای برگزاری انتخابات صبح شده است و مردم دریافتهاند ، دشمنان انقلاب و جمهوری اسلامی ایران بطریق خواهند کوشید ، به انتخابات لطمه بزنند، اما باید اطمینان از سنگر ماند و همچنانکه امام تمنی کنندهاند، چون آنواع خروشان دریا، پایدهای صدتوفانی‌ای شناخت و دشمن را نابود ساخت.

امروز که قدیا یک روز با برگزاری انتخابات ریاست جمهوری و همچنین انتخابات میاندورهای مجلس شورای اسلامی باقیمانده مقرره، آخرین روز تبلیغات جهار برای کاندیداهای ریاست جمهوری و مجلس است ، فردا نیز تبلیغات متوقف میشود و پس فردا (چهبنه دهم مهرماه) انتخابات ریاست جمهوری و مجلس شورای اسلامی در سراسر کشور برگزار میشود.

حمایت از حجت‌الاسلام سید علی‌هاشمای برایدریاست جمهوری همچنان ادامه دارد، و تاکنون صدها شخصیت سیاسی ، مذهبی ، اجتماعی و دهها گروه و انبوهی از نهاد از حجت‌الاسلام هاشمای حمایت کردهاند. نکته قابل توجه این است که در اطلاعیها عبارت ها اختیار بسه شخصیت و اعتبار کاندیدا هایریاست جمهوریه،... به چشم می‌خورد و حکایت از برخورد اطلاعی مردماست که در میان مردم وجود داشتن ارزش و اعتبار دیگر کاندیداها، به حجت‌الاسلام هاشمای رای میدهند.

یک هواپیمای هندی ربوده شد

آمباله‌آباد - خبرگزاری پارس ، یک هواپیمای‌بوئینگ ۷۳۷ متعلق به هندی که حامل ۱۱۱ سرنشین‌بود در فرودگاه به مقصد لاهور توسط سیکهای مسلح مرکز ایالت پنجاب‌پاکستان ربوده شد.

پگزارش رادیو پاکستان‌این هواپیما ساعت ۱۲و۵ دقیقه به وقت‌محلی ۷۳۷ نفر در آنها بسر میبرند بطرف لاهور پرواز کرده‌است.

پاکستان از نهضت سیکهای هند شدند.

رایندگان هواپیمای‌سافر، زن و کودک بوده‌اند آزاد گردند .

پلیس فاشیست امریکا به‌دانشجویان ایرانی حمله کرد

بنابه گزارش‌های رسیده‌از بیورودرانشجویان مبارز، عضو انجمن های اسلامی دانشجویان ایران درامریکا وکانادا که در تظاهرات پاشکوهی به مناسبت هفته جنگ تحمیلی رژیم مزدور صدام علیه ایران شرکت کرده بودند ، بوده ضرب و شتم پلیس فاشیست بیورودر قرار گرفتند ، بطوریکه گروهی ازبرادران‌وخواهران متعهد به همراه کودکان وحشیانه اکه‌کوب شدند ، پلیس فاشیست امریکا‌بطور واحد مرکزی خبر که این گزارش را بخابره کردهمی افزاید :

تعدادی از دانشجویان مظاهر کننده که در اثر ضرب وشتم پلیس فاشیست زخمی شده بودند ، بعنوان اعتراض مقابل ساختمان سازمان ملل متحد تحصن نمودهاند ، همچنین گروهی ازبرادران‌و خواهران‌مسلمان ایرانی در همین رابطه‌توسط پلیس بیورودر دستگیر و زندانی شده‌اند .

انفجار بمب در لبنان ۱۵ قربانی گرفت

انفجار بمبی که در یک اتومبیل بنز جاسازی شده‌بود باعث مرگ ۱۵ تن درهنگامی که در جنوب لبنان شده است . عکس رادیوئی آسوشیتدپرس

وزرای خارجه غیر متعهد موضع خصمانه امریکا در برابر فلسطینی‌ها را محکوم کردند

وزیران خارجه هفت جنبش عدمتعهد از پافتن یامطلق سریع برای مسئله نامیبیا حمایت کرده و همبستگی خود را با جنبشهای رهائیبخش ملی در افریقای جنوبی‌اعلام داشتند.

در ادامه این اعلامیه به نگرانی عمیق‌از آهازمرگ‌های استراتژیکی بین امریکا و رژیم صهیونیستی اشاره شد و این روند رقابتهای برای امپریالیستها در منطقه ابتدا . فراملاحیه افزوده شده است که شدت بخشیدن به اعمال وحشیانه توسط اسرائیل بدون حمایت ، تصویب و کمک آمریکا امکان پذیر نیست. در این اعلامیه ضمنا موضع امریکادرقبال سازمان آزادیبخش فلسطین که رئیس آقای یاسر عرفات محکوم شد .

این اعلامیه درپایان نگرانی کشورهای غیر متعهدنسبت به تلاشهای امریکا برای بیثبات کردن دولت نیکاراگوئه و همچنین خط‌ملی خصمانه آنکشور نسبت به کوبا را منعکس نموده است .

طغیان رودخانه در نپال ۴۰۰ نفر را کشت

کاتماندو - خبرگزاری فرانسه - یک منبع رسمی در نپالتلفات نپال اظهار داشت که درپی طغیان رودخانهها و جاری شدن سیل در منطقه «بوتول» چهارصد تن کشته شده‌اند .

برائر ریزش بارانهای سیل‌آسا که از بامداد دیروز آغاز شده است دهها‌هزار شکسته شده و مناطق وسیعی زیر آب فروخته است. تاکنون چند صد تن در این منطقه از آب گرفته شده است .

سیل در دره کاتماندو محصولات کشاورزی را زیرآب برده و به راههای اطراف خسارت شدیدی وارد کرده است

کشف گور های جمعی جدید در کامبوج

بانکوک - خبرگزاری فرانسه ، ویتنامپیروز از اعلام‌گور گورهای جمعی جدیدی که بقایای اجساد ۲۰۰۰ نفر در آنها مدفون شده‌دیگرکشف شده است ، اجساد کشف شده حاصل کشتارهایدوران ده خمرهای سرخ بین سالهای ۱۹۷۳ و ۱۹۷۹ در دو ایالت تاکئو و کامپوت است .

هفته گذشته نیز ویتنام به کشف گورهای دستجمعی دیگری در آنها ۶۶۰۰ نفر مدفون شده بودند اشاره کرده بود .

مجمع عمومی بانک ها

خبرگزاری پارس درقسامی با روابط عمومی وزارت اقتصادی و دارائی کسب اطلاع کرد صبح دیروز مجمع عمومی بانکهایبا‌ریاست دکتر نمازی وزیر اسبوق بسر میبرند برگزیدند. این وزارتخانه تشکیل شد. برقاسامی این گزارش در این جلسه تصمیمهایی در رابطه با مسائل بانک های کشور اتخاذ شده است .

شرکت‌ها

معلمان مراکش خواستار آزادی زندانیان سیاسی شدند

قرارداد انتقال گازسیبری به اروپا امضاء شد

الجزایر خواستار خروج نیروهای عراقی از خاک ایران شد

انتقاد شدید روزنامه های لبنانی از دیدار تاجر و میتران

سمت اسقف‌گاپوچی تثبیت شد

وزیر خارجه سوریه دولت های جهان را به مجازات رژیم صهیونیستی دعوت کرد

یک‌هواپیمای‌هندی ربوده‌شد

پلیس فاشیست امریکا به‌دانشجویان ایرانی حمله کرد

وزرای خارجه غیر متعهد موضع خصمانه امریکا در برابر فلسطینی‌ها را محکوم کردند

انفجار بمب در لبنان ۱۵ قربانی گرفت

کشف گور های جمعی جدید در کامبوج

طغیان رودخانه در نپال ۴۰۰ نفر را کشت

مجمع عمومی بانک ها

شهر بوکان به محاصره نیروهای ارتش و سپاه درآمد

تودههای میلیونی مردم برای شرکت در انتخابات آماده می‌شوند

از نمایندگان مجلس

از فقهای شورای نگهبان

شرکت‌ها

شرکت‌ها

**شرکت‌ها

دولتی کردن بازرگانی خارجی، ضرورت تداوم انقلاب

طی چند سال اخیر تجارت خارجی بزرگترین معر خروج غیر قانونی ارز از کشور بوده است ، زیرا وقتی راههای اصلی خروج ارز مسدود شد، قاچاقچیان «تاجر نما» بارانه پیش فاکتور های ساختگی ، قیمت کالا های سفارشی را بسیار بیشتر از رقم واقعی جلوه‌گر ساختند .

اظهارات وزیر بازرگانی، دربارهٔ ایجاد مانع بزرگترین بازرگانی خارجی، طی مصاحبه مطبوعاتی اخیر این وزیر را در زمینه گزارشگری دولت نامبرده مرصد است رسالت قانون اساسی ، جمهوری اسلامی ایران، اصل ۴۴ قانون اساسی جمهوری اسلامی ایران را مورد تاکید قرار داده است.

دولت باید با تکیه بر نیروهای داخلی و بهره‌برداری از امکانات کشاورزی، دامپروری، صنعتی و معدنی کشور، زمینه‌های خودکفایی را فراهم آورد. یک دولت مکتبی برای بنیادی درکشاورزی بر محور بهره‌برداری بهینه از منابع و رشد مورد تاکید قرار داده است. در بخش صنعت، جهت‌گیری صنعت باید بر محور بهره‌برداری از ظرفیت‌های موجود و بدون تکیه بر کمک دریافت ارز، بطور کامل بر روی نیروی انسانی کشور وارد گردد است. زیرا بازسازی و توسعه صنعت

دولتی کردن بازرگانی خارجی، ضرورت تداوم انقلاب

طی چند سال اخیر تجارت خارجی بزرگترین ممر خروج غیر قانونی ارز از کشوربوده است ، زیرا وقتی راههای اصلی خروج ارز مسدود شد، قاچاقچیان «تاجر نما» بارانه پیش فاکتور های ساختگی ، قیمت کالا های سفارشی را بسیار بیشتر از رقم واقعی جلوه‌گر ساختند .

اظهارات وزیر بازرگانی، در ایطابطه‌با دولتی کردن بازرگانی خارجی، طی مصاحبه مطبوعاتی اخیر این امید را در دل زنده گردانیده که دولت قاطعانه درصدد است رسالت اجرائی بعض اول اصل ٤٤ قانون اساسی جمهوری اسلامی ایران را عهده‌دار شود .

صاحبنظر برگ تنابل (صدر روز) اجرای بند دوم قانون اصلاحات ارضی مانع از آن شد است که ثروت کلان روزی بدوران رسانی رژیمهای طاغوتی خود را برای ایجاد یک بورژوازی بزرگ وابسته به امپریالیسم جهانی مورد استفاده قرار دهد و بدین ترتیب از تمرکز دارائی‌های مخاطرات جبران‌ناپذیری بااقتصاد کشور وارد کرده است زیرا معدودی از زمینداران بزرگ کشورما آنها در مقابل سیاست دولت ایران کاسب شریک خود بود و بوسیله اتحاد آنها از ایفای حکام، سلطنت‌طلبی گاه آزاد و قدرت بدادلان و استبداد، خودداری ازهرگونه اقدام بالاخره فروختن دارائی‌ها و سرمایه شان معدودی درایجاد تورم مکاتبه آنها گردانده، اثرات روانی این اقدام در فکر اقتصادی کردن توده‌ها و بدبین کردن آنها از اثرات انقلاب، بمراتب زیادتر از اخطارات مادی استکبارطبقه محروم و زحمتکش وارد نمایند.

دولتی کردن تجارت خارجی، تاسیس تعاونی‌های واقعی و فروشگاههای متعدد دولتی برای عرضه کالاهای اساسی، رشد کاذب و غیرعادی قیمتها را که شامل از عدم حذف واسطه ها ، کلان سرمایه ـ داران و محتکران از نظام بازرگانی خارجی کشور است متوقف خواهد کرد .

از: الف ـ صدارت

گرفتن واردات اسلحه و جنگافزار است و با در نظر گرفتن این اقدام رقم کسری موازنه بازرگانی، در آن سال سرچیچه میزند .

دولتی کردن بازرگانی خارجی در کاهش این عدم تعادل نقش مهمی ایفاء خواهد کرد زیرا دولت با تصدی امور بازار تجارت خارجی، مانع از آن خواهد شد که شرکای تجاری ایران به این کشور بعنوان بازاری برای فروش مصنوعات خود نگاه کنند و مستولیتی در قبال بهبود اوضاع اقتصادی این کشور نداشته باشند .

گریه‌بدقصابی ژاپن !

چنانچه توزیع جغرافیائی تجارت خارجی ایران را مورد بررسی و دقائق قرار دهیم بسادگی می‌بینیم که در سال ۱۳۵۶ کشورهای غربی کنترل ۸۵ درصد واردات ایران را در اختیار داشته‌اند و ۱۰ درصد واردات ایران نیز در دست توجه های دست دوم آنها (گره چوبی ، بلت مشکلگند، پاکستان و .....) بوده است.

بعد از بثمر رسیدن انقلاب شکوهمند اسلامی ایران، بلت مشکلات و موانع بینهایی که در راه اجرای برنامه های دولت وجود داشت ، همچنین بسبب گرفتاریهای ناشی از جنگ تحمیلی عراق برایران ، فرصت ایجاد یک تحول بنیادی در سیستم بازرگانی خارجی بوجود نیامد. گروهی از دولت ایران بدلیل عدم آگاهی‌ها و دور بودن از حقایق جریانات امنی که در بعض از عهده مسئولین بوده و بخش دیگر از آن بدلیل بی‌اعتمادی به کشور ما و بی‌اعتمادی به دولت

نیازمندیهای اطلاعات تلفنی آگهی میپذیرد: ۸۳-۳۱۱۰۷۱

راهنمای نیازمندیهای اطلاعات

مغازه کار و نیازمندیها	۱۲	بارکش شهری	۳۷
۷ بعدازظهر تا ۱ بعدازظهر	۱۳	جوشکن کرایه	۳۸
پنجشنبه‌ها ۱ بعدازظهر	۱۴	فروش ماشین آلات	۳۹
آگهی‌ها پس از سه روز	۱۵	خریدماشین آلات	۴۰
پذیرفته میشود			
تلفن ۸۳-۳۱۱۰۷۱			

خریدوفروش و کرایه

۱	فروش اثاثیه منزل	۲۱	تعمیرچرخ خیاطی
۲	فروش لوازم منزل	۲۲	تعمیرلوازم برقی و رادیو
۳	فروش لوازم برقی	۲۳	تعمیرلباسشویی
۴	فروش لوازم صوتی	۲۴	تعمیرآسانسورهای
۵	فروش لوازم ورزشی	۲۵	تعمیرسرویس کولر
۶	فروش لوازم عکاسی	۲۶	تعمیرمبلمان و فرش
۷	فروش لوازم موسیقی	۲۷	تعمیرسرویس شوفاژ
۸	فروش لوازم پزشکی	۲۸	تعمیرورودیه و کوئیل
۹	فروش لوازم آشپزخانه	۲۹	تعمیرلوازم خانگی
۱۰	فروش لوازم خانه	۳۰	تعمیرآسانسور
۱۱	فروش لوازم دفتری	۳۱	تعمیرلوازم بهداشتی
۱۲	فروش ماشین	۳۲	تعمیرماشین آلات
۱۳	فروش ماشین آلات	۳۳	تعمیرلوازم الکتریکی
۱۴	فروش ماشین آلات	۳۴	تعمیرلوازم آزمایشگاهی
۱۵	خریدماشین آلات	۳۵	تعمیرلوازم آشپزخانه

خدمات منزل و ساختمان

۴۱	تعمیرچرخ خیاطی	۷۱	استخدام
۴۲	تعمیرلوازم برقی و رادیو	۷۲	جویای کار
۴۳	تعمیرلباسشویی	۷۳	شرکتی
۴۴	تعمیرآسانسورهای	۷۴	تدریس کلاس
۴۵	تعمیرسرویس کولر	۷۵	جاری و کلاس
۴۶	تعمیرمبلمان و فرش	۷۶	اجاره اتومبیل
۴۷	تعمیرسرویس شوفاژ	۷۷	اجاره موتورسیکلت
۴۸	تعمیرورودیه و کوئیل	۷۸	پیشنهادی
۴۹	تعمیرلوازم خانگی		
۵۰	تعمیرآسانسور		
۵۱	تعمیرلوازم بهداشتی		
۵۲	تعمیرماشین آلات		
۵۳	تعمیرلوازم الکتریکی		
۵۴	تعمیرلوازم آزمایشگاهی		
۵۵	تعمیرلوازم آشپزخانه		
۵۶	تعمیرلوازم بهداشتی		
۵۷	تعمیرلوازم برقی		
۵۸	تعمیرلوازم صوتی		
۵۹	تعمیرمبلمان و فرش		
۶۰	تعمیرسرویس کولر		
۶۱	تعمیرسرویس شوفاژ		
۶۲	تعمیرورودیه و کوئیل		
۶۳	تعمیرلوازم خانگی		
۶۴	تعمیرآسانسور		
۶۵	تعمیرلوازم بهداشتی		
۶۶	تعمیرماشین آلات		
۶۷	تعمیرلوازم الکتریکی		
۶۸	تعمیرلوازم آزمایشگاهی		
۶۹	تعمیرلوازم آشپزخانه		

املاک و مستغلات

۷۱	آپارتمان فروشی	۷۱	استخدام
۷۲	خانه فروشی	۷۲	جویای کار
۷۳	ویلای فروشی	۷۳	شرکتی
۷۴	باغ فروشی	۷۴	تدریس کلاس
۷۵	زمین فروشی	۷۵	جاری و کلاس
۷۶	اجاره آپارتمان	۷۶	اجاره اتومبیل
۷۷	اجاره خانه	۷۷	اجاره موتورسیکلت
۷۸	اجاره ویلا	۷۸	پیشنهادی
۷۹	اجاره اتاق		
۸۰	اجاره مغازه		
۸۱	معاوضه		
۸۲	مورد نیاز آپارتمان		
۸۳	مورد نیاز خانه		
۸۴	مورد نیاز ویلا		
۸۵	مورد نیاز اتاق		
۸۶	خرید آپارتمان		
۸۷	خرید خانه و ویلا		
۸۸	معاملات بازی		
۸۹	معاملات زمین		

آموزش و فرهنگ

۸۱	آموزش تکنیکی	۸۶	آموزش عکاسی
۸۲	آموزش زبان دانش آموزی	۸۷	شیدا بیت خصوصی
۸۳	آموزش نقاشی	۸۸	پیانو
۸۴	آموزش خیاطی و گلدوزی	۸۹	تابلو
۸۵	آموزش ورزشی	۹۰	کتاب و نشریات
۸۶	آموزش موسیقی	۹۱	آگهی های گوناگون

حراج بزرگ فرش

انواع فرشهای ایرانی، صنایع دستی و تابلوهای نقاشی
در هتل هما (آریاشهر پیتون سابق)
سه طبقه طلائی طی شنبه یازدهم مهر.
بازدید از نمایشگاه ۱۰ الی ۳ بعدازظهر.
شروع حراج ۴ الی ۸ بعدازظهر.
تلفن ۶۸۳۰۲۱

۱ خرید خانه

حراج
مبل و سرویس خواب مبل سلطنتی پالتو خز طرح کرمچ قیمت ارزان آقای شاه طهماسبی
استودیو ۲۰۰۰
فیلمبرداری رنگی و تدبیل
فیلمبرداری
بطریقه ویدیو ارزان
و تدبیل سوپر ۸ تلفن
۸۴۰۹۰۳
خدمات ویدیوتوکل
۲۹۶۶۱۵

ویدیوسونی تی‌سون
با لوازم ۲۶۱۸۸۲
حراج لوازم منزل و لباس ۲۷۷۷۰۰
آ- ۷۶۲
ویدیو استاروایت
عرضه کننده دوربین، ودک سونی و فیلم با سرویس مجانی شبانی سنائی تلفن ۸۳۷۷۸۸
آ- ۷۶۱
ویدئوسایت
بهترین تصویر در منزل ۸۲۳۷۷۷
فروش لباسهای نو و دست دوم خارجی به مدت یک هفته
عباس‌آباد، اندیشه ۳ شرقی پلاک ۶ طبقه دوم.
آ- ۸۱۹
گران نخرید
مبل لئوناردو
کارخانه ما شکیترین مبلمان افکار هواب و نیازهای روز و جوانب با طرح حساب و ارزانی تضمینی بسیار ۸۱۸۴۲۱ (کارخانه)
فروش ایران کالا
خریدار فرش و لوازم‌خانگی
۲۴۸۰۲۰
فرش حمید
خریدار فرشهای گرانقیمت واعلا حتی مستعمل
۷۵۷۱۵۷
۷۵۷۶۶۵۳
مطاری گلاندکاسی بفروش
تلفن ۹۲۳۱۱۷ - ۶۲۶۸۸۰
آ- ۸۲۴
حراج نوار ویدیو بلیمت
نوار خام ۹۳۱۹۱۷
۶۳۶۱۸۰
هفت حوض ۱۱۰۰ تومان ۷۱۵۷۱۹
آ- ۷۸۵۲
پیانو انگلستر
۷۵۷۵۳۴ - ۷۵۷۵۳۰
آ- ۸۸۰
سرویس اطاق خواب
۶۵۰۰ تومان پیالا
۲۹۰۳۶۱
آ- ۸۸۰
حراج گالری عروس
سرویس خواب عروس با تشک ۳۵۰ تومان مبل ۱۰ نفره کنار پارچه ۱۰۰۰ تومان مبل ۶ نفره ۱۲۰۰ تومان جوی ۴۵۰۰ تومان کتابخانه ۱۰ متر تخریبی ۱۶۵۰ تومان شیرینی‌هایل مخابرات ۸۱۲۰۴۶
آ- ۷۱۲
مرکز کلیه احتیاجات ویدئو ۸۳۰۲۴۵
آ- ۷۳۶
تشخیص‌های دوطبقه، مخصوص کودکان و نوجوانان ۱۰ سال گارانتی آماده تحویل
۸۴۷۷۷۷
آ- ۷۱۰
فیلم بزرگ ۲۰ فیلم ایرانیمیر
فقط اول اسفند تحویل
آ- ۸۹۰
صدف پیش ساخته
تلفن ۹۳۳۷۴۷
آ- ۸۸۰
فیلم بزرگ از مجالس عروسی بطریقه ویدئو رنگی تلفن ۶۵۵۸۱۰
آ- ۸۶۰
ویدئو تی‌سون‌سونی
آکید تی‌سون ۸۶۷۱۷۲
آ- ۷۱۳
آکواریوم سحر
ماهی و لوازم تزئینی از ۵۰ ریال تا هشت‌یکسره درخدمت شماست ۴۵ متری روسالت بیش ۱۶ متری دوم تلفن ۸۵۶۱۷۶
آ- ۸۱۴
فیلمبرداری
بطریقه ویدیوتوکل و تبدیل سوپر ۸ تلفن
۸۴۰۹۰۳

استار فیلم
سونی و تصویر بی‌نظیر
مجید بالی سونی تلفن ۸۴۱۰۲۴
بستگان ویدیو سانیو
تلفن ۸۳۸۱۹۹
خدمات ویدیو ۳۹۱۱۴۱
مجید سونی فروش
۸۴۰۹۰۳
استودیو ۲۰۰۰
فیلمبرداری رنگی و تدبیل
۸۴۸۱۹۹
ویدیو سانیو
تلفن ۸۳۸۱۹۹
ویدیو سونی فروش
۸۴۰۹۰۳
ویدیو سونی آیواس
۸۳۷۳۷۷ - ۸۳۷۳۷۶
آ- ۷۶۵
خرید و فروش ویدئو
تلفن ۷۶۸۲۴۳
آ- ۸۸۰
فروش انواع ویدیو
و حراج نوار پرشدوطرفه
۷۶۹۱۸۷
آ- ۸۱۹
بکشاه ویدیو گرودیک
۴۰۰۰۴ بوال و بستگان با کارگر
بکم فروشی ۶۶۱۱۸۵
فروش نوار پیوتون ۸۴۵۱۲۰
آ- ۸۳۲
ویدیوشادی
هفت حوض ۱۱۰۰ تومان ۷۱۵۷۱۹
آ- ۷۸۵۲
پیانو انگلستر
۷۵۷۵۳۴ - ۷۵۷۵۳۰
آ- ۸۸۰
سرویس اطاق خواب
۶۵۰۰ تومان پیالا
۲۹۰۳۶۱
آ- ۸۸۰
حراج گالری عروس
سرویس خواب عروس با تشک ۳۵۰ تومان مبل ۱۰ نفره کنار پارچه ۱۰۰۰ تومان مبل ۶ نفره ۱۲۰۰ تومان جوی ۴۵۰۰ تومان کتابخانه ۱۰ متر تخریبی ۱۶۵۰ تومان شیرینی‌هایل مخابرات
۸۱۲۰۴۶
آ- ۷۱۲
مرکز کلیه احتیاجات ویدئو ۸۳۰۲۴۵
آ- ۷۳۶
تشخیص‌های دوطبقه، مخصوص کودکان و نوجوانان ۱۰ سال گارانتی آماده تحویل
۸۴۷۷۷۷
آ- ۷۱۰
فیلم بزرگ ۲۰ فیلم ایرانیمیر
فقط اول اسفند تحویل
آ- ۸۹۰
صدف پیش ساخته
تلفن ۹۳۳۷۴۷
آ- ۸۸۰
فیلم بزرگ از مجالس عروسی بطریقه ویدئو رنگی تلفن ۶۵۵۸۱۰
آ- ۸۶۰
ویدئو تی‌سون‌سونی
آکید تی‌سون ۸۶۷۱۷۲
آ- ۷۱۳
آکواریوم سحر
ماهی و لوازم تزئینی از ۵۰ ریال تا هشت‌یکسره درخدمت شماست ۴۵ متری روسالت بیش ۱۶ متری دوم تلفن ۸۵۶۱۷۶
آ- ۸۱۴
فیلمبرداری
بطریقه ویدیوتوکل
و تدبیل سوپر ۸ تلفن
۸۴۰۹۰۳
خدمات ویدیوتوکل
۲۹۶۶۱۵

ویدیو سونی تی‌سون به
فروش میرسد تلفن ۲۶۱۹۹۹
آ- ۸۸۰
فروش ویدیو
فروش ملبان هارجی و اشتراک ویدیو رنگی تلفن ۲۶۱۹۷۸
آ- ۸۸۰
حراج گالری عروس
سرویس خواب عروس با تشک ۳۵۰ تومان مبل ۱۰ نفره کنار پارچه ۱۰۰۰ تومان مبل ۶ نفره ۱۲۰۰ تومان جوی ۴۵۰۰ تومان کتابخانه ۱۰ متر تخریبی ۱۶۵۰ تومان شیرینی‌هایل مخابرات
۸۱۲۰۴۶
آ- ۷۱۲
مرکز کلیه احتیاجات ویدئو ۸۳۰۲۴۵
آ- ۷۳۶
تشخیص‌های دوطبقه، مخصوص کودکان و نوجوانان ۱۰ سال گارانتی آماده تحویل
۸۴۷۷۷۷
آ- ۷۱۰
فیلم بزرگ ۲۰ فیلم ایرانیمیر
فقط اول اسفند تحویل
آ- ۸۹۰
صدف پیش ساخته
تلفن ۹۳۳۷۴۷
آ- ۸۸۰
فیلم بزرگ از مجالس عروسی بطریقه ویدئو رنگی تلفن ۶۵۵۸۱۰
آ- ۸۶۰
ویدئو تی‌سون‌سونی
آکید تی‌سون ۸۶۷۱۷۲
آ- ۷۱۳
آکواریوم سحر
ماهی و لوازم تزئینی از ۵۰ ریال تا هشت‌یکسره درخدمت شماست ۴۵ متری روسالت بیش ۱۶ متری دوم تلفن ۸۵۶۱۷۶
آ- ۸۱۴
فیلمبرداری
بطریقه ویدیوتوکل
و تدبیل سوپر ۸ تلفن
۸۴۰۹۰۳
خدمات ویدیوتوکل
۲۹۶۶۱۵

فروش ویدیو
و حراج نوار پرشدوطرفه
۷۶۹۱۸۷
آ- ۸۱۹
بکشاه ویدیو گرودیک
۴۰۰۰۴ بوال و بستگان با کارگر
بکم فروشی ۶۶۱۱۸۵
فروش نوار پیوتون ۸۴۵۱۲۰
آ- ۸۳۲
ویدیوشادی
هفت حوض ۱۱۰۰ تومان ۷۱۵۷۱۹
آ- ۷۸۵۲
پیانو انگلستر
۷۵۷۵۳۴ - ۷۵۷۵۳۰
آ- ۸۸۰
سرویس اطاق خواب
۶۵۰۰ تومان پیالا
۲۹۰۳۶۱

نیازمندیهای اطلاعات تلفنی آگهی میپذیرد: ۸۳-۳۱۱۰۷۱

۸۶ تدریس خصوصی
تدریس خصوصی ریاضی ۲۲۶۲۲۲ آ-۸۴۸

۸۹ پانسیون
پانسیون کلزی مخصوص آقایان ۶۲۶۷۴۸ آ-۷۵۷

پانسیون گودلرزها دختران صابونی ۶۲۶۲۸۸ آ-۷۵۱

۹۰ مبل و دکوراسیون
مبل گودلی طلیعه باسفر و سرویس ۲۲۸۵۰۹ آ-۸۷۰

مبل گودلی بغداد فروشگاه ۵ سال سرویس تعویض ۲۷۳۶۰۷ آ-۹۷۰

۹۳ گیوه سیاه کار
کفش اصیل تمام چرم راحت لیلان برودری روبال ۲۱۱۹۰۰ آ-۸۱۸

برنامه کمدی فکاهی برادران مهدی تلفن ۲۱۷۰۷ آ-۷۹۱

تدریس خصوصی انگلیسی برای کودکان ۶ تا ۱۲ سال تلفن ۷۵۸۳۳۳ آ-۸۱۸

دستیاری راهنمایی دبیرستان ۹۲۷۱۲۲ دریان با تضمین آ-۸۱۸

انگلیسی آلمانی فرانسه تدریس زیر نظر استاد ایرانی و خارجی ۸۳۲۱۰۶ آ-۸۳۰

چاپ سیلک اسکرین چاپخانه ابوجعفر پلاستیک و فیبرگلاس، تلفن، روی انواع اسباب‌بازی و دیگر اجناس پلاستیکی و نایلون به طریقه سیلک اسکرین ۸۵۰۳۶۰ آ-۷۵۲

تدریس خصوصی انگلیسی تلفن قرائتی در خانه‌ها ۲۲۶۸۴۵ آ-۷۵۶

۸۶ تدریس خصوصی
تدریس فیزیک ۲۲۶۲۲۲ آ-۸۴۸

۸۹ پانسیون
پانسیون کلزی مخصوص آقایان ۶۲۶۷۴۸ آ-۷۵۷

سیاست فعلی دولت ریگان براساس دامن زدن به تضاد موجود در کشور های جهان سوم می‌باشد تا از این‌طریق کشور های جهان سوم را وادار نماید که وارد مسابقه تسلیحاتی جدیدی شوند و نفوذ سیاسی آمریکا نیز در این کشور ها تقویت شود .

اسلحه در آسیای غربی می‌باشد ، تلاش های مشترك و پیگیر کشورهای عربی برای ساختن اسلحه به نتیجه نرسیده است . زمانی پاکستان نیز میخواست بعنوان یك کشور اسلامی سازنده اسلحه ظهور کند . برطبق‌مطالعات بین‌المللی فقط آرژانتین ، برزیل ، هند و اسرائیل آفریقای جنوبی و ترکیه قادر به تولید سلاح های‌موردنیاز خود می‌باشند و این بدان خاطر است‌که این کشورها از لحاظ صنعت دارای زیربنای نسبتا خوبی می‌باشند.

فشار کشور های غربی

توسعه تسلیحاتی در کشورهای جهان سوم همیشه از روی تمایل واراده نبوده است ، بلکه بیشتر اوقات ناشی از فشارکشورهای غربی صادر کننده اسلحه بود . نمونه های بارز این مدعا را می‌توان منطقه خلیج فارس ، غرب آسیا و شمال آفریقا دانست . افزایش قیمت نفت غرب را ناگزیر کرده است که برای جبران کسبودهای تجارتی خود ، فروش اسلحه خودرابه این کشورهاافزایش دهد.

کشورهای تولید کننده اسلحه ، خودبخوبی‌میدانند که این کشورها قادربه استفاده موثر ازاینگونه‌سلاح‌های پیچیده نیستند .ضمناباید قبول کرد که توسعه‌تسلیحاتی در نتیجه تضاد های منطقه‌ای نیز می‌باشد . بطور مثال می‌توان از دشمنی های موجود بین اعراب و یهودیان (صهیونیست‌ها) ، ویتنام و اتحادیه کشورهای آسیای‌جنوب شرقی و غیره نام‌برد . یکی دیگر از عوامل توسعه نظامی انگیزه های قدرت‌طلبی در مناطق مختلف جهان است .

در جمع‌بندی مسائل فوق ، می‌توانیم بگوئیم که جهان سوم از نظر سلاحهای پیچیده بطور شدیدی به قدرتهای بزرگ وابسته می‌باشد و این خود از وابستگی اقتصادی بدتر است ، زیرا ممکن است ملتی اقتصادخود را فداکند ، اما نخواهد استقلال و آزادی خود را نابود نماید.

ولی در مورد اسلحه‌ای که یك کشور از قدرتهای بزرگ خریداری می‌نماید ، شرایط غیرمنطقی آنها را نیز باید قبول کند . سیاست فعلی دولت ریگان براساس دامن‌زدن به تضاد موجود در کشورهای جهان سوم می ـ باشد تا از این طریق کشورهای جهان سوم را وادارنماید که وارد مسابقه تسلیحاتی جدیدی بشوند ونفوذ سیاسی آمریکانیز در این کشورها تقویت شود .

کارشناسان نظامی کشورهای جهان سوم از خطر وابستگی نظامی به قدرتهای بزرگ هشدار داده‌اند و اظهار میدارند که خط مشی های استراتژیکی همراه با صدور اسلحه به‌کشورهای جهان سوم تحمیل خواهد شد.

(نقل از: بولتن بررسی مطبوعات خارجی وزارت ارشاد اسلامی)

کارخانه‌های اسلحه سازی غرب برای دامن زدن به تشنج و مسابقه تسلیحاتی درجهان سوم باتمام ظرفیت‌مشغول بکار هستند

از : نشنال هرالد چاپ هند
نوشته : اس ـ ان ـ ماشات

توسعه نظامی جهان را به پرتگاه جنگ سوق می‌دهد

گسترش میلیتاریسم در کشورهای رو به رشد

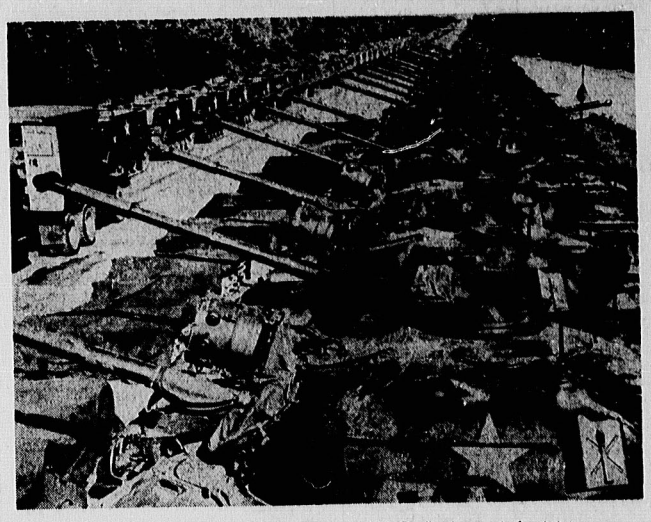

جنین چشم‌اندازی که از سوی امپریالیسم‌آمریکاگسترده شده ، چشم‌های سردمداران دست نشانده رژیم‌های مرتجع جهان سوم را خیره می‌کند

طبق یك آمار بین‌المللی بیش از ۷۰درصد از صنایع نظامی به کشور های جهان سوم صادر می شود .

نظامی در کشورهای جهان سوم بیشتر بواسطه دلیل به اهداف سیاست خارجی است.اما بدیهی است‌که دیکتاتورها برای اعمال قدرت خود در داخل کشورشان ، دست به تهیه سلاحهای نظامی میزنند.

سطح توسعه نظامی در یك کشور از روی میزان هزینه‌های نظامی ، قدرت نیروهای نظامی وشبه نظامی، سازمانهای امنیتی، میزان واردات، ظرفیت تولیدات داخلی و هم‌چنین پیشرفت آن کشور در دانش و سیستم‌تسلیحاتی مشخص میشود.

بهرحال کسب چنین اطلاعاتی از کشورهای جهان سوم بسیار مشکل است، زیرا این کشورها تمایلی به آشکار نمودن این مسائل ندارند، البته هر کشوری درك خاصی در قبال امنیت خود چه در سطح بین‌المللی و چه درسطح منطقه‌ای دارد و طرح‌های توسعه نظامی خود را براساس جمعیت، وسعت و منابع داخلیش برنامه ریزی می‌نماید، عوامل داخلی نیز مانند جنبش‌های جدائی خواه ، نقش عمده‌ای را در این مورد ایفا میکنند.

رشد و توسعه نظامی

مطالعات مربوط به‌رشد و توسعه نظامی کشورهای جهان سوم نشان میدهد که بین سالهای ۱۹۶۷ ـ ۱۹۷۶ میزان هزینه نظامی ۷۸٫۱۸ درصد، قدرت نیروهای‌نظامی ۷۸٫۹ درصد صادرات و واردات سلاحهای نظامی به‌ترتیب ۷۴٫۰۴ درصد و ۱۰۴٫۳۹ درصد افزایش داشته‌اند.صدور اسلحه از جانب کشورهای جهان سوم به کشورهـــای دیگر ، نشان میدهد که‌برخی از این کشورها در تولید سلاحهای سبك گامهائی برداشته‌اند . بعضی از ایـــن کشورها نیز مجددا اسلحه وارداتی خود را صادر می ـ کنند.

بیش از بیست کشور جهان سوم ، بیست‌درصد از بودجه کل خود را صرف مقاصد نظامی خود می‌نمایند . ده کشور دیگر بین پانزده تا بیست درصد بودجه خودرا به اینکار اختصاص داده‌اند. جالب اینجاست که بعضی از این کشورها از نظر وسعت کوچك میباشند، و این مبین آنست که این کشورها تاچه‌حد نظام حکومتی‌خود را بسوی سیستم میلیتاریستی سوق داده‌اند. به ایـــن مسئله نیز باید توجه شودکه ضمن اینکه توسعه‌سلاحهای نظامی بین سالهای ۱۹۵۰ و ۱۹۶۵، نسبتا سرعت کمتری داشته است، اما از سال ۱۹۶۵ روند پیشرفت‌صنایع‌نظامی روبافزایش گذاشته است و همچنین ضمن اینکه سلاح‌ـ های نظامی در آن زمان ساده‌تر بوده‌اند ، اما اکنون سلاحهای پیچیده ومدرنی در اختیار کشورهای جهان‌سوم قراردارد‌که از قدرت آتش بسیار شدیدی برخوردار است.

همانطور که قبلا اشاره کردیم، ما اطلاعات‌چندانی در مورد نیروهای شبه نظامی که غالبا در کشورهـــای سوسیالیستی جهان سوم‌وجودداردند، نداریم، البته کشور‌ـ هائی مانند اسرائیل ، برمه، برزیل، سوریه و فیلیپین دارای چنین نیروهائی میباشند.

جلوگیری از رشد کشور های جهان سوم

طبق یك آمار بین‌المللی بیش از ۷۰ درصد از صنایع نظامی به‌کشورهای جهان سوم صادر میشود واین نشان میدهد که صنایع نظامی کشورهای پیشرفته ازنظر صادراتی تاچه‌حدوابسته به کشورهای جهان سوم‌است. همزمان میتوان دریافت که چگونه کشورهای صنعتی پیشرفته، بخاطر حفظ بازار سلاحهای خود، جلوی رشد کشورهای جهان سوم را می‌گیرند، میزان رشد تجارت اسلحه را میتوان از روی ارزش سلاحهائی که تاکنون به‌کشورهای جهان سوم صادر شده است اندازه گرفت. ارقام پولی صدور اسلحه در سال ۱۹۷۷ تقریبا ۷ برابر سال ۱۹۵۷ برآورد شده است .ایران ،قبل از سقوط‌شاه ازاین نظر درصدر کشورهای وارد کننده اسلحه بود . بین سال های ۱۹۶۷ و ۱۹۷۶ ، ارزش اسلحه وارداتی‌به ایران بالغ‌بر ۶ میلیاردو ۲۵۶ میلیون دلار تخمین‌زده شده است وشاه برای کلیه سفارشات خود در این زمینه، بیست میلیارد دلار کنار گذاشته بود که سقوط شاه درایران ، منجربه مسابقه تسلیحاتی دیگری درجهان‌عرب شده‌است.

رشد تجارت اسلحه

این سلاحها از کجامی‌آیند ؟ بیشتر این سلاحها توسط پنج قدرت هسته‌ای جهان وایتالیا ، صادر می ـ شوند . تجارت اسلحه دو درصد تجارت بین‌المللی را تشکیل میداد ، اما اکنون تجارت اسلحه دربازار های جهانی روبه رشد گذاشته است ، تازمانی که‌اتحادجماهیر شوروی و چین وارد تجارت اسلحه نشده بودند ، غرب کاملا انحصار این تجارت را در دهه ۱۹۶۰ در دست خود داشت.سلاحهای آمریکا بیشتر به غرب و شرق آسیا و آمریکای لاتین صادر میشود فرانسه در صدور اسلحه به این منطقه بعد از آمریکا دومین کشور است .فرانسه و چین اکنون درصدور اسلحه با آمریکا و شوروی رقابت میکنند ، اما سلاحهایشان مانند سلاحهای دو کشور آمریکا و شوروی پیچیده و مدرن نیست . آلمان غربی نیز درنظر دارد که وارد این‌بازار شود .

اخیرا وابستگی کشورهای جهان سوم در این‌مورد دچار تحولاتی شده است . در مورد سلاحهای سبك ،اغلب این کشورها دیگر وابسته نیستند ، اما بجز چند کشور همگی در زمینه سلاحهای مدرن و پیچیده وابسته می ـ باشند.

سرعت توسعه نظامی کشورهای جهان‌سوم‌یکنواخت نیست . میزان این درهر کشوری متفاوت است . میدانیم که‌کشورهای غرب آسیا و شمال‌آفریقاسریعترین رشد را در این زمینه‌دارا می‌باشند .

ضمنا برخی از این کشورها نیز عضو اوپك می ـ باشند ، اگرچه کشورهائی چون اندونزی ، نیجریه ، ونزوئلا که عضو اوپك هستند ، به توسعه سلاحهای‌خود مبادرت نورزیده‌اند .

آمریکا مشوق مسابقه تسلیحاتی در هندوچین

بعداز پایان جنك هندوچین انتظار میرفت که این منطقه از مسابقه تسلیحاتی فارغ شده باشد اما باتحولات اخیر مسابقه تسلیحاتی جدیدی با تشویق آمریکا ، در منطقه آغاز شده است . با مقایسه اینها ، در می‌یابیم که سرعت رشد نظامی در آمریکای لاتین ، پولیساریو و جنوب آسیاکمتر بوده‌است.

دنیای عرب ظرفیت کمی برای تولید سلاحهای‌نظامی دارد . فقط اسرائیل یکی از تولید کنندگان اصلی

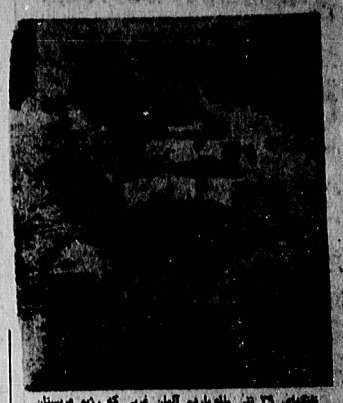

تانکهای ۳۶ تنی ملتوپارده آلمان غربی که رژیم عربستان سعودی برای دریافت آنها روزشماری میکند .

آمریکا در تسلیح کشور های رو به رشد گوی سبقت را از دیگران ربوده است وبا پیشرفت صنایع نظامی بعداز جنك جهانی دوم ، صلح را مغایر با منافع خود می‌داند .

● بعد از پایان جنك جهانی دوم، غرب دائما در حال مسلح کردن کشورهای جهان سوم میباشد،آمریکا در این زمینه‌گوی سبقت را از دیگران ربوده است وبا پیشرفت صنایع نظامی بعد از جنك جهانی دوم ، آمریکا صلح را مغایر با منافع خود می‌پندارد.

آمریکا از تولید سلاحهای نظامی ، هدفهای گوناگونی را دنبال میکرد که مهمترین آنها ایجاد معاهده‌های‌نظامی و قراردادهای نظامی در مقابل یکدیگر بود. فروش اسلحه اکنون دیگرجنبه جهانی‌وتجارتی گرفته استو کارشناسان نظامی اظهار میدارند که فروش تکنولوژی نظامی امروزه بیش از هرچیز دیگری جهان را در معرض خطرجنك‌قرار داده است. فروش اسلحه، تحمیل خط مشی استراتژیکی را نیز دربرداردکه با منافع کشورهائی که این‌سلاحها را تحویل میگیرند در تضاد است. ضمن‌نظر از فروش اسلحه، کمکهای تسلیحاتی نیست به‌گذشته آن‌پایگاه است و کشورهای جهان سوم نیز بخاطر مسائل سیاسی اقتصادی به صدور اسلحه‌ا‌ه کشورهای دیگر بپردازند، توسعه

از : نشریه مسلومیدیا ترجمه : رسول امان‌الهی

نسل پنجم در مصاف با غرب گرائی

سیاست تورانی یا برتری ترکها براعراب باعث‌انشعاب آنهاشد وقطبی شدن ترکها بزودی شکل گرفت. حتی بیش‌از آنکه انگلیس‌ها در سال ۱۹۱۴ با شریف‌حسین‌و ابن‌سعود برای شورش علیه ترکها طرح دوستی‌بریزند ناسیونالیستهای سوریه بمنظور چنین حرکتی به آنها نزدیك شده بودند .

ابن‌سعود اولین کسی‌بودکه یکمحاصره‌تعرضی دستهجات انگلیس را علیه ترکها شروع‌کرد.حمله تعرضی ابن‌سعود را یک افسر انگلیسی بنام سروان «شکسپیر» رهبری‌کرد (نظیر لورنس که بعدها شورش شریف حسین را هدایت کرد) ابن‌سعود بزودی خودرا ازماجرا کنار کشیدند. انگلیس‌ها با شریف‌حسین تماس‌گرفتند وبه‌او پیشنهاد پادشاهی برکشورهای عربی‌راکردند بااین‌شرط که‌او علیه ترکها شورش کند، حسین اینشرط را بذیرفت اما ازاین موضوع، آگاهی نداشت‌که‌میان مذاکرکننده قبلا معامله‌ای‌هم بافرانسویها کرده‌است که بموجب‌آنقتامه (سایکس بیکات) معروف است وبراساس آن امپراطوری عثمانی تجزیه وبین فرانسه، انگلیس تقسیم شود. قرار دیگری‌هم که گذاشته شد این‌بود که‌فلسطین را بموطن یهودیان تبدیل کنند، این درحالی‌بود که هنوزانگلیسیها فلسطین‌را درتصرف خود داشتند.

مصطفی‌کمال رهبر ترکیه شکست خورده با خطرات تلخی که‌از مشورش‌بزرگ‌اعراب به‌رهبری فیصل ـ لورنس درذهن داشت، خلافت درترکیه‌را که‌از سال ۱۹۰۹ فقط اسما باقی‌مانده‌بود، درسال ۱۹۲۴ ملغی اعلام کرد.

دراین هنگام مراحل وسنترنیزه کردن ترکیه که یک کشورملی (ونه‌امپراطوری) بود آغاز شد . در همان سال سرهنگ رضاخان درایران توسط انگلیس‌هابقدرت رسید که‌اوهم مراحل و سنترنیزه کردن کشور را باتمام تلاش خود شروع‌کرد.

درمصر شورش توده‌ای ۱۹۱۹ که‌از الازهرشروع شده بودند انگلیسها ناسیونالیستهای مخالف مذهب را بهمرم تحمیل کردند، اما ازمصر بیرون رفتند. مصریها مجبورشدند که‌از روابط ویژه خود بادولت عثمانی که باوجود اشغال مصر توسط انگلیس اسما باقی‌مانده‌بود چشم بپوشند .

رویاهای ناسیونالیستی

رویاهای ناسیونالیستهای مخالف مذهب که‌ابطال خلافت درسال ۱۹۲۴ بود به‌حقیقت مبدل شد، درحقیقت ناسیونالیستهای سکولاریست دربین دوجنگ جهانی ، دوران طلایی خودرا تحت‌اشغال فرانسوه‌انگلیس سپری کردند. ناسیونالیستها کماهمکاری خارجی‌ها یکسرزمین را بمدوازده کشور کوچک تجزیه کرده بودند، درصدد تئوریزه کردن افکارناسیونالیستی خودبرآمدند. ساتی الحصاری (مسلمان)، کنستانتین زریاك‌آدوبهارت، آنتون سعادت و فرح‌آنتون کاهمگی مسیحی بودند از افراد شاخصی بودند کهمرای رسیدن بهچنین هدفی کوشش کردند. آنها گرایش‌های کاملا غربی و ناسیونالیزم بدون مذهب‌را بمعرم تلقین می‌کردند. بعضی‌هم درلبنان و مصر (مانند لطفی السید و طهحسین) حتی ناسیونالیزم‌باریکتر ناحیه‌ای را تبلیغ می‌نمودند .

آنطور که همه می‌دانند عناصری که بافرانسه و انگلیس همکاری کرده بودند بعنوان حکمران درمناطق تحت‌اشغال‌نفوذ قدرتهای‌اروپائی‌به‌حکومت‌برداختند.

لامذهبیون‌بخشهای‌بیانیائی‌درباره موضوعاتی‌مانندآزادی، رنسانس، سرنوشت، تحصیلات‌زنان،آزادی‌زنان، تئوری تحول و فلسفه های دکارت و دیگران را آغـــاز کردند لامذهبیون در پرانتیك خود مبارزه واقعی را تاحد مباحثه در مسایل دینی تنزل دادند .

آنچه سکولاریست‌ها در دنیای عرب می‌خواستند با طرافت پیاده کنند عبارت بود از غیرقانونی کردن‌شریعت، جداکردن مذهب و سیاست ، تغییر الفبا ، تغییر نوع لباس و بطورکلی به چرخش درآوردن‌سیاست‌غرب‌گرائی، کمونیزم همراه با سکولاریزم در دنیای عرب جای خود رابازکرد . اولین حزب کمونیست بعد از جنك اول‌جهانی بوسیله یهودیان در فلسطین تشکیل شد ، در دیگر کشورهای عربی بدون استثناء احزاب کمونیست بوسیله یهودیان ، مسیحیان و دیگر گروههای اشغالی شکل گرفت . در حالیکه مراحل غرب‌گرائی بوسیله بورژوازی بی‌رمق اشاعه داده میشد ، توده‌ها بطورروزافزونی جذب اسلام میشدند .

آنچه سکولاریست ها در دنیای عرب می‌خواستند با ظرافت پیاده کنند عبارت بود از غیر قانونی‌کردن شریعت، جدا کردن مذهب و سیاست ، تغییر الفبا ، تغییر نوع‌لباس و بطور کلی به چرخش درآوردن‌سیاست‌غرب‌گرائی.

مبدیون در شودان ، ملاحسن در سومالی ، این بادیس در الجزایر ، الان القاسی در مراکش ، التعلیبی در تونس ، القاسم در فلسطین ، سانوسیس در شمال آفریقا ، النرسی در ترکیه ، رهبران مرجعیت در ایران وعراق ، اخوان المسلمین در مصر جنبش های توده‌ای

شخصی بنام علی عبدالرازق مطالبی نوشت بنام الاسلام‌و اصول الحکم درباره اینکه اسلام ضرورتا بمعنی قدرت سیاسی نیست واینکه خلیفه در زمان خود صرفا یـــك سیستم سیاسی بوده و هیچ ربطی به اسلام‌ندارد .

صوفی شیخ توفیق البکری موضوعی نوشت تحت عنوان المستقبل لی‌الاسلام و کوشید توضیح دهد که مذهب وسیاست دو موضوع جداگانه‌اند . طه‌حسین ، الشمس‌الجاهلی را نوشت قازبان عربی و افکار اسلامی را براساس جلوه دهد.

غرب‌گرایان به علوم و تکنولوژی غرب کمترتوجهی کردند و تنها افکار لیبرالی را بپرورش دادند و به ادبیات وهنر اروپا روی آوردند و باورشان آمده بود که‌دنباله‌روی کورکورانه آنها از افکار وارداتی تغییرات لازم را در جامعه ایجاد می‌کند.

آنها افکار خود را به فلسفه‌ها ، ادبیات ،شاعری ، نمایشنامه‌ها ، داستانها ، وافسانه های غربی مشغول کردند، واین همان چیزی بود که غرب برای ادامـــه استثمار ، وانقیاد فکری مردم به غرب لازم داشت .

اسلامی را معرفی می‌کردند . اخوان المسلمین در سال ۱۹۲۷ بوسیله شیخ حسن‌البناءمسلمان میانه‌رو از شهر اسماعیلیه پایه‌گذاری شد . پس از ۲۰ سال اخـــوان المسلمین بزرگترین نیروی مردمی در مصر گردید و جنبش های اسلامی را تقریبا در سراسر جهان تحت‌تاثیر قرار داد . اخوان المسلمین که آنروز ۲۵۰ هزار عضو داشت نقش عمده‌ای در جهاد برای فلسطین بعهده داشت. سازمان اخوان‌المسلمین در مصر و عملکرد این سازمان قدرتهای خارجی و محلی را مورد مخاطره قرار داد . در سال ۱۹۴۸ سفرای آمریکا ، انگلیس و فرانسه بافراشی پاشا نخست‌وزیر مصر ملاقات کردند و از او خواستند سازمان اخوان‌المسلمین را منحل کند و هم باعلاقه‌اینکار را کرد . مدت کوتاهی پس از آن شیخ‌البناء بوسیله یك عامل ملك فاروق بقتل رسید و این سازمان مراحل‌نزولی خود را طی‌کرد.

پایان نسل سوم سکولاریت‌ها

شکست فلسطین درسال ۱۹۴۸ پایان نسل سوم سکولاریت‌ها بودکه با قدرتهای اروپائی همکاری کرده بودند.

آمریکا، آن قدرت جهانی نوظهور بزودی زبدگان ارتش را بعنوان یاران جدیدی برای خود انتخاب کرد . از آن هنگام افسران زیادی در کشورهای مختلف با زنجیره‌بی‌پایان کودتاها جهان اسلام را منقلب کرده‌اند، کودتای ۱۹۴۹ حسنی الزعیم در سوریه ، کودتای۱۹۵۲ ناصر در مصر، کودتای ۱۹۵۳ سید در ایران، کودتای ۱۹۵۸ عبود در سودان، کودتای ۱۹۵۸ عبدالکریم‌قاسم در عراق، کودتای اکتبر ۱۹۵۸ ایوب خان در پاکستان، کودتای ماه می ۱۹۶۰ گورسل در ترکیه و ... افسران بسیاری مایل بوده‌اند که با قدرتهای غربی همکاری کنند، کشور خود را وسترنیزم کنندو حرکت اسلامی را در درون مرزهای خود خفه کنند.

افسران ارتش سوسیالیزم را هم بـــه‌سکولاریـــزم افزودند، در حقیقت این رژیم‌های نظامی موافقتنامه‌هـــای متارکه جنك با اسرائیل را امضاء کردند‌که رژیم‌های‌غیر نظامی ارتجاعی هم اینکار را نکرده بودند، بنظر میرسد عده قابل توجهی از نسل چهارم بعد از آغاز غرب‌گرائی، از رویاهای سکولاریتی زمیده‌اند کسانیکه تحصیلات‌خود را در مراکز آموزشی غرب طی کرده‌اند، رهبران پی قدرت افکار اسلامی شده‌اند.سید قطب درآمریکاتحصیل کرده بود، و کتاب معالم‌فی‌الطریق که قدرتمندتریـــن ادعانامه علیه تمدن غرب است، مالك بن‌نبی که درپاریس درس خوانده و کتابهای شروط المتحده والظهیرالقرآنیه را نوشته،وعلی شریعتی متفکری که حرقه انقلاب‌اسلامی در ایران را روشن ساخت.

با وجود همه مرارت‌ها جنبش اسلامی و توده‌های مسلمانش میتوانند جهت صحیح را به اعراب بدهندجنبش اسلامی همانگونه که در ایران ثابت شد مرحله جدیدی از مبارزه را گشوده است، همه نیروهای طاغوتی اکنون برای شکست دادن آن متحد شده‌اند، کشورهائی مانند مصر و تونس با احیاء فرمول سکولاریتی گذشته که می‌ـ گوید دین و سیاست نباید باهم مخلوط شوند ، مقررات ویژه‌ای برای‌غیرقانونی کردن‌هر سازمان سیاسی اسلامی وضع کرده‌اند.

ما نسل پنجم پس از غرب‌گرائی باید کاری راکه نسل گذشته و هم‌عصران سید قطب، ملك‌بن‌نبی و علی شریعتی آغاز کرده‌اند بپایان برسانیم.

سیری در تاریخ غرب گرائی اعراب (۲)

شکست عراق در جنگ اجتناب ناپذیر است

یک مقام برجسته کویت: ما کاملا از بعثی ها خسته شده ایم

از: کرسنت اینترنشنال
ترجمه: پژواك

کویت تا شش میلیارد دلار به عنوان «سهم» خود برای هزینه‌های حمله به جمهوری اسلامی ایران ، به «صدام‌حسین تکریتی» پرداخته است . پارلمان کویت پرداخت دو میلیارد دلار از این پول را تصویب کرده است و بقیه را ، خانواده حاکمه «صباح» ، از صندوق‌های دولتی اعطا کرده است . اما همچنان که حمله «صدام» ، بیشتر و بیشتر با ناکامـــی روباروی می‌شود ، وی سیاهی راکه انتظار دارد دوستان عربش به او بپردازند ، افزایش می‌دهد ، مثلا ، گزارش داده می‌شودکه عربستان سعودی ، تمامی تولید روزانه ۲٫۵ میلیون بشکه نفت را که عربستان آن را به عنوان‌تولید اضطراری جنگی طبقه‌بندی می‌کند ، به «صدام» می‌دهد .

کویت برای آنکه تقاضاهای روزافزون «صدام» را برآورد ، به عنوان یک «بندر ترانزیت» برای ارسال‌تدارکات نظامی و توشه‌های جنگی دیگر برای عراق ، عمل می‌کند . گزارش داده می‌شود که حدود نیمی از تسهیلات بنـــدری کویت ، تنها برای بارگیری کالاهایی بکارمی‌رود که بمقصد عراق فرستاده می‌شود .

در گزارش‌های شاهدان عینی در کویت گفته می‌شودکه روزانه بالغ بر ۱۵۰ کامیون پر از کالا ، کویت را بسوی عراق ترک می‌کنند . این گزارش‌ها ، همچنین نشان می‌دهد که پول پخش بزرگی از این کالاها را کویتی‌ها می‌پردازند.

اکنون مدتی است که «صدام» می‌کوشد ترمینال هـــای نفتی‌اش را در «مینای البکر» و «فاو» که در دورترین نقاط جنوبی شط‌العرب است ، احیاء کند ، اما هشیاری نیروهای مسلح جمهوری اسلامی ایران ، این تلاش‌ها را عقیم‌گذارده است «صدام» به این نتیجه رسیده است که تنها راه خروج‌از این وضع آن است که از جزایرکویتی در منطقه استفاده کند ، بنابراین ، او کوشیده است که کویتی‌ها را بشرکت فعال در جنگ وادارد ، اما کویتی‌ها بی‌میل بوده‌اند کـــه خود را درگیر کنند .

«صدام» برای آنکه دست کویتی‌ها را در ماجرا بساز کند ، تبلیغاتی را در رسانه‌های کویتی آغاز کـــرده است و از مردم کویت خواسته است کویتی‌های ایرانی‌تبار را از کشور اخراج کند ، همانگونه که‌او عراقی‌های‌ایرانی‌تبار را در سال‌های ۱۹۷۷ ، ۱۹۸۰ و امسال از عراق اخـــراج کرد، او برای آنکه زورراهم‌بیشتر‌سر تبلیغات‌هرجگراباداش قرار بدهد . ترتیب آمرا داد تا چندین بمب در محـــلهای گوناگون شهر کویت گذر گذاشته شود ، تروریست‌ها، پس از کار گذاشتن بمب‌ها به عراق‌فرار کردند . «صدام» حاضر نشد آنان را به مقامات کویتی تسلیم شد . هدف آن بود که تقصیر این انفجارها به گردن کویتی‌های‌ایرانی‌تبار‌انداخته شود، اما این نقشه ، بمنحو ناگواری با شکست مواجهشد. وقتی روزنامه کویتی «الانباء» درباره این‌موضوع با«صدام» گفت‌وشنود کرد ، او شعارهای عربگرایانه آشنایش راسر داد و اشاره کرد که کویت باید کار افزون‌تری برای کمک به همسایه عربش انجام بدهد . «صدام» بمنحـــو غیرمستقیم بموضوع رسمی عراق اشاره کرد ، مبنی بر آنکه مرز عراق از مرکز شهر کویت می‌گذرد . او گفت که قصد ندارد به اندازه «عبدالکریم قاسم» دور برود ـ «قاسم» پس از آنکـــه کوشید کویت را تصرف کند ،به دست‌انگلیسی‌هاسرنگون‌شد.

تقریبا در همین زمان ، حادثه جالبی روی داد.مقامات کویتی اعلام کردندکه ایران به سرزمین‌شان حمله کرده‌است و اشاره کردند که یک جنگنده نیروی هوایی ایران با یک موشک «سام ـ ۶» کویتی سرنگون شده است . مقامات ، نمایندگان مطبوعات خارجی را حضار کردند تا لاشه‌و اپیما را مشاهده کنند ، اما موقع بازرسی دقیق‌تر کارشناسان‌دفاعی کویت ، معلوم‌شد که هواپیما یک «میگ» عراقی با مارکهای روسی است که این مارکها بوضوح‌نمایان بود . موضوع خبر دادن به مطبوعات خارجی لغو شد و تحقیقات آغـــاز گردید .

در تحقیقات ، معلوم شد که «فانتوم»های نیروی‌هوائی ایران ، پس‌از بمباران تسهیلات نفتی عراق‌در «مینای البکر» بوسیله «میگ»های عراقی تعقیب شدند . «ایرانتوم» کویتی موشک ، شلیک کرد و هواپیمای عراقی‌را که برفرازسرزمین کویت گردش می‌کرد ، پائین آورد . تلفن‌های شخصی‌مقامات کویتی به «صدام» ، و همچنین بیشنهاد غرامت پر حجم عراق، تشنیع‌ها را فرو خواباند . هرگونه ذکر حمله ایران بمنحو مرموزی در مطبوعات کویت ازمیان رفت .

همچنان که شکست عراق هردم اجتناب‌ناپذیرتر می‌شود، بعثی‌های عراقی ممکن است به شرکت جسمی یاران عربشان که در جنایت آنها شریك‌اند ، نیاز داشته باشند . ممکن‌است از اعراب خواسته شود منافشه را تا آنجا گسترش بدهندکه تمامی منطقه خلیج فارس را دربر گیرد .

تردید نیست که اتحاد میان عربستان سعودی و ایالات متحده ، ظاهرا دارد برای اینگونه تحولات ایجادمی‌شود . برای آنها ، شکست عراق و تفوق جنبش اسلامی، خطری است که باید با هر هزینه‌یی از آن پیشگیری کرد . فشاری که عربستان سعودی بر تولید نفت کویت وارد می‌کند،نشان می‌دهد که شاید رجحیتی از باجگیری مورد نظر باشد .

همچنان که مسافران روزانه از عراق به کویتمی‌آیند، آنها روحیه باختگی روزافزون ارتش‌عراق‌و قدرتنوزافزون مجاهدان را گزارش می‌دهند . این گزارش‌ها ، لرزبر اندام کویتی‌ها می‌اندازد ، آنان درك می‌کنند که تقاضاهایی کـــه برای شرکت جسمی‌درجنگ عنوان می‌شود ، مقدر است که شکلی را که بمنحو روزافزونی‌خشونت‌آمیز می‌شود،بمفهود بگیرد .

گزارش داده می‌شود که یکی از مقامات برجسته‌کویت اخیرا گفته است که «ما کاملا از بعثی‌ها خسته‌شده‌ایم».