

(は)

九ミリ半、十六ミリ  
小型活動寫真機  
附屬品材料一式  
十六ミリ映畫カメラの特約店  
普通寫真機  
鏡玉及材料

合資 秀映社  
東區北濱四丁目二五  
電話本局六一一香  
振替大阪八一三〇七  
代表者 河本正三

創業 昭和二年八月  
銀行 山口北濱支店  
公債 大阪寫真材料組合評議員

玻璃器  
寫真用附屬品問屋  
備有ソフト、ホーカス  
レンズ、フィルター、エッセント  
白井號  
平木爲商店  
南區安堂寺橋通三  
電話本局二二五五香  
振替大阪八〇四三香

寫真機及材料  
現像機付引伸技術一般

ハヤシ寫真機店  
林顯三郎  
創業 大正十二年十月東區北濱四丁目一  
銀行 山口北濱支店 電話本局二八八四香  
主任 山田大助  
出身地 大阪府

化學、工業用、寫真用藥品  
其他一般化學工業用品製造  
官公署用直輸出入商

林亦吉商店  
創業 明治三十八年東區道修町二ノ一  
銀行 三ノ宮支店 電話本局一四七九香  
工場 西淀川區海老江振替大阪七二五九香  
出身地 大阪府

寫真機材料其他附屬品  
現像機付引伸  
新古寫真機交換

スズキ寫真機店  
龜井宗三郎  
創業 大正十四年二月西區京町堀通四丁目  
銀行 鴻池岡崎橋支店  
出身地 大阪府

寫真機材料  
及附屬品一式

雲出商會  
雲出米次郎  
創業 明治四十三年東區道修町三ノ二  
銀行 三月 東京野村大阪支店  
出身地 大阪府

寫真機械材料品  
バッテリー十六ミリ  
活動寫真機  
其他附屬品一式

ヒツジヤ寫真機店  
川口捨松  
天王寺區上沙町三  
電話天王寺五九二七  
振替大阪八〇八〇七  
創業 大正十三年十二月  
銀行 鴻池上六支店  
公債 大阪寫真材料組合評議員  
出身地 大阪市

新古寫真機交換賣買  
小型活動寫真機及  
カメラレンズ其他  
附屬品一式

芹川哲次郎  
西區江戸堀南通四  
電話土佐堀六九一  
創業 大正十五年六月  
銀行 住友中ノ島支店  
公債 大阪寫真材料組合評議員  
出身地 京都市

寫真機修理專門  
並ニ寫真機及材料一式  
中古品交換賣買

加納寫真機修理所  
加納鐵次郎  
創業 大正元年十月東區木野町六  
出身地 名古屋府

中西商店  
中西兼吉  
創業 明治三十八年東區道修町三ノ五〇  
銀行 三十四、鴻池 振替大阪一八七四香  
出身地 名古屋府

寫真機械及  
寫真材料一式

桃太郎寫真機店  
加藤喜一  
創業 大正八年八月  
銀行 野村南支店  
出身地 大阪府

桑田敬之助  
西區南堀江通一ノ四六  
電話本局三六二四香  
出身地 大阪府

(行發社信博京東)

(は)

寫真機械及材料品一式  
並ニ家庭用活動寫真機

ツバメ屋寫真機店  
今木勇次郎  
東區高麗橋二ノ六一  
電話本局四五一香  
創業 大正九年  
銀行 山口  
出身地 京都市

國旗各種布製ボスター  
萬國國旗賣出用旗幟  
船舶鐵道用信號旗房玉旗竿  
校旗及優勝旗運動帽子各種  
青年團旗裝飾用造花  
御印入帳幕モートルフレンチ

カワセ旗店  
河瀬勝太郎  
南區心齋橋  
北ニ二丁

大阪府優良品協會推獎  
日本毛織株式會社製  
旗布パンテン一手販賣  
各種旗及旗幕  
附屬品問屋

合資 田中旗店  
田中豐次  
東區瓦町四丁目  
電話本局二一九六香  
振替大阪二二三二  
代表社員 田中豐次  
設立 明治四十一年  
銀行 川崎第百  
出身地 橫濱市

ネムプレート製品納入先  
株式會社井上電氣製作所  
日本電器製造株式會社  
株式會社川崎製作所  
株式會社安川電氣製作所  
株式會社安川電氣製作所  
株式會社安川電氣製作所  
株式會社安川電氣製作所  
株式會社安川電氣製作所  
株式會社安川電氣製作所

歐米社  
渡邊春雄  
北區澤上江町六ノ七一  
電話東區四三三七香  
振替大阪六五八六六  
創業 大正十三年  
銀行 野村野田橋支店  
出身地 廣島縣

各國國旗問屋  
登錄二見印國旗

桐初旗店  
東區本町通  
信濃橋東詰一角  
振替大阪四二六一  
創業 明治三十五年  
銀行 三十四  
公債 大阪經濟商工業組合長  
出身地 愛知縣

合資 田中旗店  
田中豐次  
東區瓦町四丁目  
電話本局二一九六香  
振替大阪二二三二  
代表社員 田中豐次  
設立 明治四十一年  
銀行 川崎第百  
出身地 橫濱市

ネムプレート  
金屬看板  
徽章メタル  
特許セルロイドネムプレート  
製作販賣

SK 駒井製作所  
駒井定雄  
南區東區町二九  
電話東區六〇四四香  
創業 大正六年  
銀行 十五  
出身地 大阪府

合資 田中旗店  
田中豐次  
東區瓦町四丁目  
電話本局二一九六香  
振替大阪二二三二  
代表社員 田中豐次  
設立 明治四十一年  
銀行 川崎第百  
出身地 橫濱市

(行發社信博京東)

(は)

鐵道省指定  
特許小山式看板製作  
厚硝子刺字式看板  
米國スチールカッター  
陸軍省指定  
米國スチールカッター  
米國スチールカッター  
五段強力端鉋用モーター  
電氣工事材料一式



ミカド商店

創業 大正十五年  
銀行 野村  
綿村 衛  
北區小松原六  
電話(ミ)三八二〇番  
電話(ミ)又ハ(ミカ)

創業 昭和二年三月  
銀行 (三)池田六支店  
北區中崎町一七  
市電浮田町電停前  
出身地 鳥根



岩根製作所

創業 昭和二年三月  
銀行 (三)池田六支店  
北區中崎町一七  
市電浮田町電停前  
出身地 鳥根

大阪標記製作所

東成區南生野一丁目  
電話天王寺一八九八  
振替大阪三四五九三



HASHIMOTO SHOTEN

ALL KINDS OF BRUSHES FOR EXPORTERS

Cable Address "HASHI or HASHIMOTO"  
Yaocho, Nakano, Nakakawachi-gun  
Osaka-fu  
Tel No. 234 Yao  
Established.....1915

創業 大正三年三月  
銀行 川崎第百船場支店  
南區船場二丁目二〇番  
電話船場一五七〇番  
出身地 徳島縣

橋標記製作所

創業 明治四十五年  
銀行 西區西道頓堀通四ノ一  
出身地 大阪

松田製作所

刷子原料

豚毛直輸入商



ブリツスル相互社

此花區甲江町二〇七  
電話福島一〇二番  
生野利雄  
川崎佛治  
中西久吉  
竹島常次郎  
成瀬健三  
中川平七  
北川林藏  
水木孝正  
御代田萬近

刷子用豚毛

日本産精毛

支那産精毛



ブリツスル昭和會

天王寺區上木町  
七丁目六七  
西森奈良太郎  
中西龜吉  
岩本環次  
奥野豊秀

刷竹  
専門製造

バンブー刷子商店

創業 明治十一年二月  
銀行 大野村上本町支店  
大阪聯合會役員  
我國刷子界ノ祖ヨリ  
出身地 京都府

南洋向、支那向  
服用刷子  
製造販賣

富山岩太郎商店

創業 大正十二年  
銀行 山口野田支店

化粧刷子  
各種製造販賣

河村刷子商店

創業 大正八年  
銀行 山口野田支店  
出身地 兵庫縣

刷子原料  
直輸入商

合資 辻由太郎商店

設立 昭和四年十二月  
資本金 十萬圓  
代表社員 辻由太郎  
住友本店、山口宮町支店  
中華民國重慶、湖南漢口、上海

刷子豚毛製造

植田忠次郎商店

浪速區惠美須町三  
電話或九五二番  
主任 植田一郎  
銀行 (山口野田支店)  
神戸與崎船場支店  
出身地 兵庫縣

セルロイド  
歯刷子  
製造販賣

上野工業所

創業 大正八年  
銀行 大野村橋支店  
大阪防火安全會幹事  
出身地 和歌山縣

金バイ  
卸問屋

山下芳治郎商店

創業 大正七年  
銀行 三十四船場支店  
出身地 岡山縣

支那南洋向  
刷子製造販賣

三木商店

創業 明治四十四年  
銀行 十五野田支店  
主任 三木儀一  
此花區江成町一五  
電話福島一三三六番  
出身地 香川縣

(は)

化粧刷子  
各種製造輸出

今村商店  
今村仁市  
此花區玉川町三丁目  
電話土佐堀二四二八  
出身地 廣島縣

銀行 大正二年  
山口、正金  
營業所二箇所  
出身地 廣島縣

象牙、セルロイド、各種刷子  
並ニハンドル、一般製造販賣

原久吉商店  
此花區玉川町ノ二  
電話(〇)又ハ(ハ)ラ  
出身地 長野縣

銀行 山口

骨、セルロイド  
刷子製造販賣

奥山留三郎商店  
東成區鶴橋北ノ町  
從業者三名  
出身地 奈良縣

鳥糞及アイルブラン  
繪筆、竹刷子、木刷子  
眉毛刷子製造販賣  
(南洋向、アメリカ向)

吉田邊商店  
天王寺區上木町  
電話南七四三五番

銀行 大正四年  
鴻池

輸出向セルロイド  
齒刷子製造業

田中貞吉  
此花區茶園町一七〇  
電話土佐堀五七五二  
出身地 香川縣

銀行 明治四十年  
山口

輸出向及内地向  
化粧刷子一般製造

永都久滿雄商店  
此花區吉野町ノ七  
出身地 廣島縣

銀行 大正五年  
山口野田支店

ペンキ刷毛、塗具筆、ワイヤブラシ  
各種工業用ブラシ製造元

丸屋ブラシ店  
細川朝市  
西區阿波福三ノ四七  
電話南四三七八九番

銀行 大正十一年  
鴻池

竹齒刷子  
製造販賣

小谷齒ブラシ製造所  
小谷寅藏  
天王寺區上木町  
出身地 大阪府

銀行 明治二十年  
鴻池

セルロイド齒刷子  
骨齒刷子

小松安則商店  
東成區鶴橋北ノ町  
電話天王寺六三三番  
出身地 高知縣

銀行 大正五年  
大正野村  
大阪プラザ同業組合代議員  
出身地 高知縣

輸出向及内地向  
其他一般化粧刷子

余部市三郎商店  
此花區玉川町一七八  
電話南一七六番  
出身地 大阪府

銀行 明治四十五年  
山口野田支店

各種製造(輸出向)

木谷刷子商會  
木谷清一  
此花區吉野町ノ一  
出身地 兵庫縣

銀行 大正八年  
山口野田支店

各種刷毛製造

持田刷毛製造所  
持田隆之助  
西成區津守町五八八  
出身地 島根縣

銀行 大正十五年

靴學生靴  
スレツパ、雜貨  
製造卸商

岩國屋  
岩國兵之助  
東區釣鐘町一ノ二八  
電話東五一五七番  
振替大阪九八〇一七番  
出身地 大田

銀行 昭和二年  
山口北支店

綿製學生カバン登山袋  
フトン袋、集金袋、背囊  
信玄袋、製造販賣元

安井義郎  
西區阿波福上通  
二丁目一〇番地  
電話南四二八八番

銀行 昭和二年  
山口北支店

銀行 昭和二年五月  
三十四新町支店

銀行 大正九年  
山口

猪印硬質漆塗盆  
各種茶筒  
製造販賣

久和堂

日西久平商店  
東區玉堀町五五六  
電話東七一〇番

銀行 大正九年  
山口

銀行 山口

銀行 山口

銀行 山口

銀行 山口

銀行 山口

銀行 山口

銀行 山口

銀行 山口

銀行 山口

銀行 山口

銀行 山口

銀行 山口

銀行 山口

銀行 山口

銀行 山口

銀行 山口

銀行 山口

銀行 山口

銀行 山口

(は)

日用荒物  
雜貨問屋

尾張屋號

尾垣重之助  
北區天神橋一丁目  
電話北三八九七番  
振替大阪二八一九番

銀行 三代目  
三十四天満支店  
銀行 第一大阪支店

出身地 明石市

日用品雜貨  
荒物金物卸

長本商店  
長本清  
三區新町南  
電話南四四〇番

銀行 大正七年  
山口西支店

日用荒物  
雜貨問屋

清水光商店  
清水光  
南區松屋町  
電話南二二二六番

銀行 明治四十二年  
川崎第百

出身地 岐阜縣

指物漆器  
卸商

岡本安治郎  
西區西長堀北通  
電話南一六七番  
振替大阪三三九九番

銀行 享保年間  
十八安田

出身地 徳島縣

荒物金物  
日用雜貨卸商

近藤佐平商店  
近藤佐平  
西區海老町四  
電話西二〇五番  
出身地 徳島縣

銀行 昭和二年  
十五

製紙原料一式  
ホロ類一式

池田友三郎商店

創業 明治三十三年  
池田友三郎  
天王寺區北日東町三  
電話 四三〇九番  
住友、山口、野村、愛知、安田、奈良、藤

古新聞紙  
賀新開商紙

河原本店

創業 明治三十七年  
河原榮次郎  
南區真屋町四番丁  
電話 四一四〇番  
銀行 山口南支店 振替大阪三三八二〇  
原料部 南區松屋町四五

製紙原料荷造材料  
白地ウエス麻袋類卸問屋

前川平七商店

創業 大正六年  
前川平七  
天王寺區北日東町三  
電話 四二二五番  
振替大阪七七一六  
出身地 奈良縣

古新聞紙輸出  
製紙原料商

古川玉次郎商店

創業 大正十年四月  
古川玉次郎  
北區木場町八九番地  
電話 北五八三七番  
電話(フ)又ハ(フ)ル

ウエス専用  
各種ウエス卸問屋

菊野孝一郎商店

創業 大正十三年  
菊野孝一郎  
天王寺區下寺町二ノ六  
電話 四三一九番  
同業組合評議員  
從業者 五名

新古麻袋、梱包ボックス  
ヘンちゃん、グロス  
メリケン粉袋、麻糸輸出商

角野野商店

銀行 山口高津支店 南區間屋町二九番地  
角野金次郎  
電話 南四四七番  
出身地 大阪府

木炭燃料  
一般問屋

本田商店

創業 明治初年  
本田 駒次  
東區南中本町  
電話 東二一七八番  
電話(東)一六三三番  
電話(福)一六三六番  
昭和三年

薪炭燃料  
一般問屋

中西榮太郎商店

創業 明治二十五年  
中西榮太郎  
北河内郡四條村中垣内  
電話(住道)二一四番  
電話(自家用)一四番  
電話(ナ)又ハ(ナカ)

十全豆炭特約店

木炭薪  
一般燃料問屋

新岡本商店

創業 明治四十五年  
岡本新三郎  
東區今福町八〇六  
電話 江一三九番  
電話(ナ)又ハ(ナカ)

木炭薪  
一般燃料問屋

正奥田出張所

創業 明治初年  
奥田正太郎  
中河内郡津村河地  
電話 津三〇番  
電話(ナ)又ハ(ナカ)

木炭薪  
一般燃料問屋

中西榮太郎商店

創業 明治二十五年  
中西榮太郎  
北河内郡四條村中垣内  
電話(住道)二一四番  
電話(自家用)一四番  
電話(ナ)又ハ(ナカ)

木炭薪  
一般燃料問屋

照本勝吉商店

創業 昭和二年三月  
照本勝吉  
港區北泉尾町一ノ二〇  
電話 津川(呼)四三二

阿波木炭  
問屋

東大阪木炭株式會社

設立 昭和五年七月  
東大阪木炭株式會社  
東區大今里  
電話 南一三〇四七番  
電話 南一三〇四七番  
電話 南一三〇四七番  
電話 南一三〇四七番

木炭薪問屋

小林商店

創業 明治廿九年  
小林 米藏  
港區尻無川北通一ノ二  
電話(西)二〇三五番  
電話(ナ)又ハ(ナカ)

木炭薪  
燃料問屋

杉田與兵衛商店

創業 明治廿九年  
杉田與兵衛  
東區友通町三九二番  
電話(東)四一〇番  
電話(ナ)又ハ(ナカ)

木炭薪  
燃料一式

山田商店

創業 大正九年  
山田千太郎  
東區友通町三九二番  
電話(東)四一〇番  
電話(ナ)又ハ(ナカ)

薪炭燃料  
一般問屋

安井井商店

創業 大正元年  
安井井 三郎  
北區善導寺町一ノ二  
電話(東)五二六(一)番  
電話(ナ)又ハ(ナカ)

薪炭燃料  
一般問屋

高野商店

創業 大正九年  
高野 林藏  
東區南中濱町  
電話(東)一五五番  
電話(ナ)又ハ(ナカ)

薪炭燃料  
一般

石炭コークス  
豆炭問屋

植田商店

創業 大正九年  
植田 五四香  
東區今津町九二  
電話 南四五番  
出身地 中河内郡

薪炭燃料  
一般

大阪府 大阪市 著名商工業者

(は)

<p>木炭薪 燃料一般問屋 天芳 廣田松之助 東成區今福町一三七 電話江三三五七番 電話(ナ)又(カ)八八 (ア)ハ(シ) (ア)ハ(シ)</p>	<p>各國產木炭 燃料一般問屋 杉本商店 杉本松藏 東成區今福町一三七 電話江三三五七番 電話(ナ)又(カ)八八 電話(ア)ハ(シ)又(シ)モト</p>	<p>各國產木炭燃料一般問屋 井上伊三郎 井上伊三郎 北區天滿橋 電話北三三三三番 電話(ナ)又(カ)三三三番 電話(ア)ハ(シ)又(シ)モト</p>	<p>木炭燃料商 土佐備長燒 西脇商店 西脇清之助 港區北泉尾二ノ六 電話櫻川三六七三番 電話(ナ)又(カ)三六七三番 電話(ア)ハ(シ)又(シ)モト</p>	<p>薪炭問屋 刃門田商店 門田清孝 東成區猪飼野町二二 電話天王寺七八六番 電話(ナ)又(カ)七六六番 電話(ア)ハ(シ)又(シ)モト</p>	<p>木炭燃料商 辰巳茂商店 辰巳茂 東成區南中本町一 電話東六一三三番 電話(ナ)又(カ)六一三三番 電話(ア)ハ(シ)又(シ)モト</p>	<p>木炭燃料商 多賀松商店 大畑幸一 西區中町二丁目五二 電話櫻川八七三番 電話(ナ)又(カ)八七三番 電話(ア)ハ(シ)又(シ)モト</p>	<p>木炭燃料商 矢倉商店 矢倉末吉 東成區放出町三二九 電話江三三七九番 電話(ナ)又(カ)三三七九番 電話(ア)ハ(シ)又(シ)モト</p>	<p>木炭燃料商 福田彌一郎商店 福田彌一郎 東成區中道本通一七 電話(ナ)又(カ)一七 電話(ア)ハ(シ)又(シ)モト</p>	<p>木炭、石炭燃料 松浦商店 松浦福松 東成區猪飼野町 電話天王寺二七七三番 電話(ナ)又(カ)二七七三番 電話(ア)ハ(シ)又(シ)モト</p>	<p>燃料一般問屋 山勘 勘原勘二 此花區上福島北二 電話土佐堀四六一九 電話(ナ)又(カ)四六一九 電話(ア)ハ(シ)又(シ)モト</p>
<p>薪炭、豆炭、石炭 平子商店 平子愛造 東成區南中本町二 電話(ナ)又(カ)二二二番 電話(ア)ハ(シ)又(シ)モト</p>	<p>薪炭、豆炭、石炭 平子商店 平子愛造 東成區南中本町二 電話(ナ)又(カ)二二二番 電話(ア)ハ(シ)又(シ)モト</p>	<p>薪炭、豆炭、石炭 平子商店 平子愛造 東成區南中本町二 電話(ナ)又(カ)二二二番 電話(ア)ハ(シ)又(シ)モト</p>	<p>薪炭、豆炭、石炭 平子商店 平子愛造 東成區南中本町二 電話(ナ)又(カ)二二二番 電話(ア)ハ(シ)又(シ)モト</p>	<p>薪炭、豆炭、石炭 平子商店 平子愛造 東成區南中本町二 電話(ナ)又(カ)二二二番 電話(ア)ハ(シ)又(シ)モト</p>	<p>薪炭、豆炭、石炭 平子商店 平子愛造 東成區南中本町二 電話(ナ)又(カ)二二二番 電話(ア)ハ(シ)又(シ)モト</p>	<p>薪炭、豆炭、石炭 平子商店 平子愛造 東成區南中本町二 電話(ナ)又(カ)二二二番 電話(ア)ハ(シ)又(シ)モト</p>	<p>薪炭、豆炭、石炭 平子商店 平子愛造 東成區南中本町二 電話(ナ)又(カ)二二二番 電話(ア)ハ(シ)又(シ)モト</p>	<p>薪炭、豆炭、石炭 平子商店 平子愛造 東成區南中本町二 電話(ナ)又(カ)二二二番 電話(ア)ハ(シ)又(シ)モト</p>	<p>薪炭、豆炭、石炭 平子商店 平子愛造 東成區南中本町二 電話(ナ)又(カ)二二二番 電話(ア)ハ(シ)又(シ)モト</p>	<p>薪炭、豆炭、石炭 平子商店 平子愛造 東成區南中本町二 電話(ナ)又(カ)二二二番 電話(ア)ハ(シ)又(シ)モト</p>

(行發社信博京東)

(は)

<p>薪炭燃料商 佐々木商店 佐々木藤吉 東成區大今里町二二三 電話(ナ)又(カ)二二三番 電話(ア)ハ(シ)又(シ)モト</p>	<p>薪炭燃料商 秋津川商店 坂本多吉 南區高津六番町二〇 電話(ナ)又(カ)二〇番 電話(ア)ハ(シ)又(シ)モト</p>	<p>薪炭燃料商 信足立商店 足立信之助 東成區大今里町二二三 電話(ナ)又(カ)二二三番 電話(ア)ハ(シ)又(シ)モト</p>	<p>薪炭燃料商 安藤商店 安藤操 東成區南中道町 電話(ナ)又(カ)一〇九番 電話(ア)ハ(シ)又(シ)モト</p>	<p>薪炭燃料商 富士印煤炭製造卸 正直商店 川口善三 北區新喜多町三 電話(ナ)又(カ)三三五二番 電話(ア)ハ(シ)又(シ)モト</p>	<p>薪炭燃料商 加田茂平商店 加田茂平 北區芝田町 電話(ナ)又(カ)六七七五番 電話(ア)ハ(シ)又(シ)モト</p>	<p>薪炭燃料商 信岡田信一 信岡田信一 東成區南中道町 電話(ナ)又(カ)二〇八番 電話(ア)ハ(シ)又(シ)モト</p>	<p>薪炭燃料商 西脇商店 西脇清之助 港區北泉尾二ノ六 電話櫻川三六七三番 電話(ナ)又(カ)三六七三番 電話(ア)ハ(シ)又(シ)モト</p>	<p>薪炭燃料商 井上伊三郎 井上伊三郎 北區天滿橋 電話北三三三三番 電話(ナ)又(カ)三三三三番 電話(ア)ハ(シ)又(シ)モト</p>	<p>薪炭燃料商 辰巳茂商店 辰巳茂 東成區南中本町一 電話東六一三三番 電話(ナ)又(カ)六一三三番 電話(ア)ハ(シ)又(シ)モト</p>	<p>薪炭燃料商 多賀松商店 大畑幸一 西區中町二丁目五二 電話櫻川八七三番 電話(ナ)又(カ)八七三番 電話(ア)ハ(シ)又(シ)モト</p>	<p>薪炭燃料商 矢倉商店 矢倉末吉 東成區放出町三二九 電話江三三七九番 電話(ナ)又(カ)三三七九番 電話(ア)ハ(シ)又(シ)モト</p>	<p>薪炭燃料商 福田彌一郎商店 福田彌一郎 東成區中道本通一七 電話(ナ)又(カ)一七 電話(ア)ハ(シ)又(シ)モト</p>	<p>薪炭燃料商 松浦商店 松浦福松 東成區猪飼野町 電話天王寺二七七三番 電話(ナ)又(カ)二七七三番 電話(ア)ハ(シ)又(シ)モト</p>	<p>薪炭燃料商 勘原勘二 勘原勘二 此花區上福島北二 電話土佐堀四六一九 電話(ナ)又(カ)四六一九 電話(ア)ハ(シ)又(シ)モト</p>	<p>薪炭燃料商 三須石鹼製造所 三須多門 西成區梅南通二丁目 電話天下茶屋二二三四 電話(ナ)又(カ)二二三四 電話(ア)ハ(シ)又(シ)モト</p>	<p>薪炭燃料商 石鹼製造業 杉本石鹼工業所 杉本龍二郎 西成區千本通五丁目 電話櫻川三四六八番 電話(ナ)又(カ)三四六八番 電話(ア)ハ(シ)又(シ)モト</p>
---	--	---	---	--	---	--	---	--	---	--	--	--	--	---	--	---

(行發社信博京東)

(は)

大阪府 大阪市 著名商工業者

工業用石鹼製造

原石鹼製造所

創業 明治四十年  
安田、山口  
西成區津守町六二〇  
電話 二八三三  
振替 大阪二五〇二三  
出身地 兵庫

各種化粧用工業用洗濯用粉末石鹼製造業

西本石鹼製造所

創業 大正九年  
大正四年本橋支店  
三十四日住友  
衛生組合評議員  
出身地 西本

各種化粧用品

大阪柴仁商店

創業 昭和六年  
北區天神橋筋ノ二七  
電話 北三二四二九  
振替 大阪二七四四八  
代表社員 蛭子大藏

各種高級洗濯用石鹼製造販賣

關西油脂工業所

創業 昭和三年七月  
東區神道本通  
電話 一五五二  
代表社員 井川盛夫

各種洗濯用松鶴印石鹼製造業

松鶴堂

創業 大正十五年  
鴻池  
田親男  
田親男  
田親男  
出身地 岡山

洗濯用粉末石鹼製造業

土屋石鹼製造所

創業 大正三年  
山口玉造支店  
衛生組合評議員  
出身地 岡山

各種石鹼問屋

向石鹼問屋

創業 大正七年  
神戶  
西成區南園通三ノ三  
出身地 滋賀

工業用洗濯用各種石鹼製造業

福井石鹼製造所

創業 大正三年  
山口南支店  
西成區長橋通四ノ三  
電話 四八七一  
代表社員 福井徳三郎

各種洗濯用石鹼工業用製造販賣

朝日石鹼製造所

創業 明治四十二年  
安田、山口  
電話 津島一五二三  
振替 大阪一八八四六  
出身地 岡山

ヨルダン石鹼本舗

木本石鹼工場

創業 昭和二年  
住友、山口  
東成區野江町二丁目  
電話 津島一八八四六  
振替 大阪一八八四六

妙見印工業用洗濯用石鹼製造

住吉石鹼製造所

創業 大正九年  
住友、安田  
西成區津守町四三八  
電話 津島一八八四六  
振替 大阪一八八四六

森下博營業所

森下博營業所

創業 明治二十六年  
東京、上海、天津  
電話 津島一八八四六  
振替 大阪一八八四六

各種貨易商

和田卯助

創業 第一大阪支店  
カルシウム錠本舗  
北區東梅田町二五番地  
電話 北四九五七番

松谷商店

創業 大正八年一月  
住友、上町支店  
北區菅原町一〇九  
電話 北七〇二〇九  
振替 大阪三九三九番

松谷商店

創業 大正八年一月  
住友、上町支店  
北區菅原町一〇九  
電話 北七〇二〇九  
振替 大阪三九三九番

松谷商店

創業 大正八年一月  
住友、上町支店  
北區菅原町一〇九  
電話 北七〇二〇九  
振替 大阪三九三九番

(は)

大阪府 大阪市 著名商工業者

醫療用藥 及飲食料品ノ製造販賣 並ニ仲繼業務 藥品直輸賣買



株式會社 黒田藥品商會

創業 大正十一年七月  
資本金 壹百八拾萬圓  
取締役社長 黒田重平  
支店 山一、六〇〇圓  
古河、今橋支店  
東京、日本橋本町三丁目  
東區川區三國本町

營業品目 工業藥品 和洋膠 顏料各種ペーパー 其他工業加工用 胡粉砥の粉 原料一式卸



福田善藏商店

創業 大正十年  
銀行 山口天王寺支店  
天王寺區北日東町三  
電話 四五五二  
振替 大阪六七二六三

染料工業藥品 獨逸染料株式會社 日本染料製造株式會社 帝國染料製造株式會社 三星化學研究所 特約店



株式會社 三木商店

創業 大正七年四月  
資本金 壹百萬圓  
支店 長瀬、波多、櫻井、龍之助  
電話 津島一八八四六  
振替 大阪一八八四六

內外國製 染料

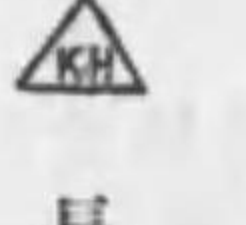

長谷川幸商店

創業 大正九年一月  
銀行 第一南支店  
神戶市現町三丁目五五六  
電話 須磨六七〇番



田岡商店

創業 大正八年一月  
資本金 壹百萬圓  
支店 東區川區十八條町六〇一  
電話 三國町二二九番

(行發社信博京東)

四九

四八

(行發社信博京東)

(は)

大阪府 大阪市 著名商工業者

染料、塗料、顔料

丸石染料株式會社

設立 昭和二年九月  
 資本金 全額 貳拾萬圓  
 代表取締役 丸石 廣一  
 取締役 丸石 三郎、丸石 清三、丸石 三郎、丸石 三郎  
 監査役 丸石 三郎、丸石 三郎  
 支店 東京市神田區錦町二丁目一、二、三番、四番、五番、六番、七番、八番、九番、十番、十一番、十二番、十三番、十四番、十五番、十六番、十七番、十八番、十九番、二十番、二十一番、二十二番、二十三番、二十四番、二十五番、二十六番、二十七番、二十八番、二十九番、三十番、三十一番、三十二番、三十三番、三十四番、三十五番、三十六番、三十七番、三十八番、三十九番、四十番、四十一番、四十二番、四十三番、四十四番、四十五番、四十六番、四十七番、四十八番、四十九番、五十番、五十一番、五十二番、五十三番、五十四番、五十五番、五十六番、五十七番、五十八番、五十九番、六十番、六十一番、六十二番、六十三番、六十四番、六十五番、六十六番、六十七番、六十八番、六十九番、七十番、七十一番、七十二番、七十三番、七十四番、七十五番、七十六番、七十七番、七十八番、七十九番、八十番、八十一番、八十二番、八十三番、八十四番、八十五番、八十六番、八十七番、八十八番、八十九番、九十番、九十一番、九十二番、九十三番、九十四番、九十五番、九十六番、九十七番、九十八番、九十九番、百番、百零一番、百零二番、百零三番、百零四番、百零五番、百零六番、百零七番、百零八番、百零九番、百一十番、百一十一番、百一十二番、百一十三番、百一十四番、百一十五番、百一十六番、百一十七番、百一十八番、百一十九番、百二十番、百二十一番、百二十二番、百二十三番、百二十四番、百二十五番、百二十六番、百二十七番、百二十八番、百二十九番、百三十番、百三十一番、百三十二番、百三十三番、百三十四番、百三十五番、百三十六番、百三十七番、百三十八番、百三十九番、百四十番、百四十一番、百四十二番、百四十三番、百四十四番、百四十五番、百四十六番、百四十七番、百四十八番、百四十九番、百五十番、百五十一番、百五十二番、百五十三番、百五十四番、百五十五番、百五十六番、百五十七番、百五十八番、百五十九番、百六十番、百六十一番、百六十二番、百六十三番、百六十四番、百六十五番、百六十六番、百六十七番、百六十八番、百六十九番、百七十番、百七十一番、百七十二番、百七十三番、百七十四番、百七十五番、百七十六番、百七十七番、百七十八番、百七十九番、百八十番、百八十一番、百八十二番、百八十三番、百八十四番、百八十五番、百八十六番、百八十七番、百八十八番、百八十九番、百九十番、百九十一番、百九十二番、百九十三番、百九十四番、百九十五番、百九十六番、百九十七番、百九十八番、百九十九番、百番

染料種商



株式會社 福前田商店

設立 昭和四年十一月  
 資本金 全額 貳拾萬圓  
 代表取締役 津田 清市  
 監査役 津田 清市  
 支店 東京市神田區錦町二丁目一、二、三番、四番、五番、六番、七番、八番、九番、十番、十一番、十二番、十三番、十四番、十五番、十六番、十七番、十八番、十九番、二十番、二十一番、二十二番、二十三番、二十四番、二十五番、二十六番、二十七番、二十八番、二十九番、三十番、三十一番、三十二番、三十三番、三十四番、三十五番、三十六番、三十七番、三十八番、三十九番、四十番、四十一番、四十二番、四十三番、四十四番、四十五番、四十六番、四十七番、四十八番、四十九番、五十番、五十一番、五十二番、五十三番、五十四番、五十五番、五十六番、五十七番、五十八番、五十九番、六十番、六十一番、六十二番、六十三番、六十四番、六十五番、六十六番、六十七番、六十八番、六十九番、七十番、七十一番、七十二番、七十三番、七十四番、七十五番、七十六番、七十七番、七十八番、七十九番、八十番、八十一番、八十二番、八十三番、八十四番、八十五番、八十六番、八十七番、八十八番、八十九番、百番、百零一番、百零二番、百零三番、百零四番、百零五番、百零六番、百零七番、百零八番、百零九番、百一十番、百一十一番、百一十二番、百一十三番、百一十四番、百一十五番、百一十六番、百一十七番、百一十八番、百一十九番、百二十番、百二十一番、百二十二番、百二十三番、百二十四番、百二十五番、百二十六番、百二十七番、百二十八番、百二十九番、百三十番、百三十一番、百三十二番、百三十三番、百三十四番、百三十五番、百三十六番、百三十七番、百三十八番、百三十九番、百四十番、百四十一番、百四十二番、百四十三番、百四十四番、百四十五番、百四十六番、百四十七番、百四十八番、百四十九番、百五十番、百五十一番、百五十二番、百五十三番、百五十四番、百五十五番、百五十六番、百五十七番、百五十八番、百五十九番、百六十番、百六十一番、百六十二番、百六十三番、百六十四番、百六十五番、百六十六番、百六十七番、百六十八番、百六十九番、百七十番、百七十一番、百七十二番、百七十三番、百七十四番、百七十五番、百七十六番、百七十七番、百七十八番、百七十九番、百八十番、百八十一番、百八十二番、百八十三番、百八十四番、百八十五番、百八十六番、百八十七番、百八十八番、百八十九番、百九十番、百九十一番、百九十二番、百九十三番、百九十四番、百九十五番、百九十六番、百九十七番、百九十八番、百九十九番、百番

辨柄、綠礬、和物染料

高木又商店

銀行 山口安堂寺橋支店  
 受買 (第四、五回内國勸業博ニテ優良銅牌)



日影塗料研究所

小西菊太郎  
 東淀川區中津濱通  
 四丁目一七番地  
 電話 北五六一〇五番

防船底用ズボイド(特許)  
 特許鉛粉製光明丹  
 特許鉛粉製リサイシ  
 亞鉛華バタニ  
 エナメル、ワニス  
 シングペイント其他  
 各種塗料一式製造



鉛粉塗料株式會社

大阪工場

此花區西野下之町三八  
 電話 土佐堀(一) 四九二番  
 電話 土佐堀(二) 八三五番  
 取締役社長 島根 津  
 取締役 島根 津、島根 津、島根 津  
 監査役 島根 津、島根 津、島根 津  
 支店 東京市上京區新町通今出川上ル  
 本所 東京市京橋區銀座西七丁目六

(は)

大阪府 大阪市 著名商工業者

鳥印 エナメル ラッカー 顔料 製造並ニ貿易業



川上塗料製造所

川上保太郎  
 西成區今池町一〇  
 電話 貳二二四一五番  
 電話 貳二二四一六番  
 電話 貳二二四一七番  
 電話 貳二二四一八番  
 電話 貳二二四一九番  
 電話 貳二二四二〇番  
 電話 貳二二四二一番  
 電話 貳二二四二二番  
 電話 貳二二四二三番  
 電話 貳二二四二四番  
 電話 貳二二四二五番  
 電話 貳二二四二六番  
 電話 貳二二四二七番  
 電話 貳二二四二八番  
 電話 貳二二四二九番  
 電話 貳二二四三〇番  
 電話 貳二二四三一番  
 電話 貳二二四三二番  
 電話 貳二二四三三番  
 電話 貳二二四三四番  
 電話 貳二二四三五番  
 電話 貳二二四三六番  
 電話 貳二二四三七番  
 電話 貳二二四三八番  
 電話 貳二二四三九番  
 電話 貳二二四四〇番  
 電話 貳二二四四一番  
 電話 貳二二四四二番  
 電話 貳二二四四三番  
 電話 貳二二四四四番  
 電話 貳二二四四五番  
 電話 貳二二四四六番  
 電話 貳二二四四七番  
 電話 貳二二四四八番  
 電話 貳二二四四九番  
 電話 貳二二四五〇番  
 電話 貳二二四五一番  
 電話 貳二二四五二番  
 電話 貳二二四五三番  
 電話 貳二二四五四番  
 電話 貳二二四五五番  
 電話 貳二二四五六番  
 電話 貳二二四五七番  
 電話 貳二二四五八番  
 電話 貳二二四五九番  
 電話 貳二二五〇番



吉住和一郎商店

金銀塗料  
 ダイヤ粉製造元祖  
 獨逸製三ツ馬印金粉及  
 アルミニウム粉輸入元  
 私製金粉及アルミニウ  
 ム粉硯朱各種、漆合着鉛  
 レキ各種

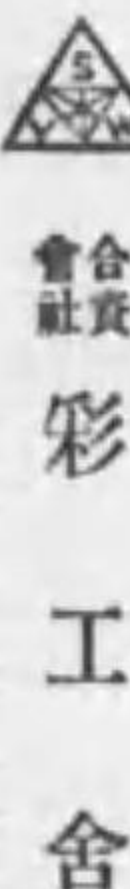

森本武之助

ウルシタイト、ボデー  
 ワニス、コーバルワニス  
 ゴールドサイズ、ポリシ  
 ングワニス、スパーワニ  
 ス、黒色ワニス  
 チンブレートワニス  
 塗料 剝脱劑  
 No.40 サイコロリパー  
 No.41 サイコロリパー  
 其他高級ワニス

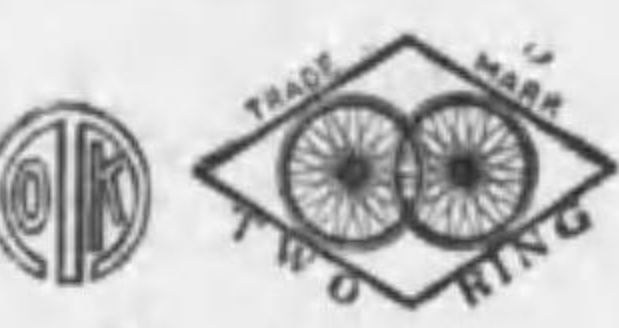

奥田徳藏

塗料  
 創業者 大正七年  
 銀行 山内本町支店

(行發社信博京東)

五〇





(は)

一般セロロイド製品

輸出商

井筒商店

南區南段屋町

業務執行社員

井筒與一郎

創業 昭和四年  
銀行 三十四

従業者 六名  
出身地 高松市

セロロイド

再製

岩橋セロロイド工業所

岩橋文一

東成區東桃谷

二丁目三四三

創業 大正十四年  
銀行 三十四勝山通支店

従業者 六名  
出身地 和歌山縣

セロロイド  
腕散髪  
製造販賣

川田セロロイド工業所

川田八郎

府下小坂町上小坂

七七八番地

電話小坂一四四番

創業 大正九年  
銀行 野村橋支店

セロロイド  
輸出齒刷  
内地向齒刷  
製造

高田商店

市富松太郎

中河内郡美田村吉田

電話美田二〇番

創業 大正元年  
公職 村會議員

従業者 四十名  
出身地 大阪府

セロロイド  
再製  
各種製造

橋本セロロイド工業所

橋本春助

中河内郡布庭

東足代七〇七

電話小坂三七二番

創業 大正八年  
銀行 住友下味原出張所

従業者 五名  
出身地 三重縣

輸出向セロロイド  
人造琥珀  
卷筒用パイプ  
洋傘柄製造販賣

田中徳三製造所

田中徳三

中河内郡長瀬村

北野

創業 大正十五年三月  
銀行 野村川口支店

従業者 三十名  
出身地 大阪府

セロロイド  
玩具用パイプ  
再製及製造販賣

藤井セロロイド工業所

藤井長太郎

東成區猪野町

一三〇番地

創業 大正十六年  
銀行 鴻池味原出張所

従業者 五名  
出身地 三重縣

セロロイド  
印刷及加工品  
アルミニウム  
板製製造

明工舎

明渡幸三

東成區鶴岡一丁目

電話東五七八番

創業 大正十二年五月  
銀行 山口内本町支店

工場 北區澤上江町七丁目

出身地 和歌山

セロロイド玩具  
雜貨輸出卸商

關商店

關深造

南區西區町一六ノ一

電話東五六五番

電話(七キ)又ハ(七キ)

創業 大正十二年  
銀行 住友上野支店

工場 東京市淺草區前片町二番地

出身地 東京市

セロロイド横櫛  
頭飾品加工製造

岩井セロロイド工業所

岩井幸吉

西成區梅南通三ノ九

創業 大正四年  
銀行 昭和

セロロイド萬年筆、内外向  
實用各萬年筆ノセロロイド  
加工設備計ケース容器

創業 大正十二年  
銀行 住友

東成區東桃谷二丁目

従業者 三名

海外向セロロイド  
櫛製造卸

吉川セロロイド工業所

吉川貞藏

東成區鶴岡北之町

電話天王寺二七二

出身地 奈良縣

セロロイド製造

田中彌七工業所

田中彌吉

東成區桃谷町三ノ一

電話天王寺二六七〇

工場 同町一番地

セロロイド、婦人小供服  
帽子附屬品海外輸出  
各種美觀製造卸

松本製作所

松本久雄

西成區梅南通三ノ八

創業 大正元年  
銀行 安田

内外向各種高級セロロイド  
商標子並ニ號散髪櫛  
其他 櫛 貨

創業 約三十年  
住友 東成區東桃谷町

防火安全會幹事電話天王寺二五三六

従業者 十三名

各種染色加工工業

日本防水布株式会社

西成區東四條二丁目

電話或(三)一九〇番

電話(三)一九〇番

電話(三)一九〇番

電話(三)一九〇番

電話(三)一九〇番

電話(三)一九〇番

電話(三)一九〇番

電話(三)一九〇番

電話(三)一九〇番

電話(三)一九〇番

電話(三)一九〇番

電話(三)一九〇番

電話(三)一九〇番

電話(三)一九〇番

電話(三)一九〇番

MORI RUBBER MANUFACTORY

No. 257 Hayashideramachi,  
Higashinari-ku, Osaka Japan.

TEL No. (Minami 6644)  
(Tennouji 2417)



森ゴム工業所

森菊一

東成區大今里町

電話(南)六六四四

電話(天王寺)二四一七

創業 大正九年  
銀行 三十四、鴻池

従業者 六十名  
出身地 兵庫

(行發社信博京東)

(行發社信博京東)

(は)

押出物一式

金田護謨工業所
金田政五郎
西淀川五丁目五六一
電話土佐堀四三九九

浪華號ゴム工業所
松井朝秀
東成區東橋谷町
四丁目一三三六

純ゴム製裏付
ナニワ特許短靴
ナニワ同長靴
皮シボ本底婦人靴

桑原商店
代表社員 桑原官吉
東區南本町一丁目
電話一五〇六三番

松下ゴム製造所
松下秀彦
東成區東橋谷町
四丁目一三三六

特許富久紐
字消ゴム

十川ゴム製造所
代表社員 十川榮
西區松島町二丁目
電話一四〇四〇番

井上兼商店
代表社員 井上兼太郎
東區久太郎町四丁目
電話船場四三三四番

西原ゴム製造所
代表社員 井上兼太郎

井上兼商店
代表社員 井上兼太郎

泉尾ゴム工業所
代表社員 泉尾兼松
西成區出城通九丁目
電話三十七番

尾山ゴム製造所
代表社員 尾山則國
東成區今里町九四八
電話東一五七六番

大西ゴム精練所
代表社員 大西六三郎
東成區鶴橋北ノ町
電話天王寺二六九三番

吉村本店
代表社員 吉村彌三郎
浪速區川町一ノ〇番

(は)

字消ゴム
新案特許消巻擦消ゴム
乳母車タイヤ製造元

丸一ゴム工業所
木村道太郎
東成區鶴橋北之町
三丁目二二八八

中川順次
代表社員 中川順次
西區上通二ノ三三
電話土佐堀六七〇九

澤田ゴム工業所
代表社員 澤田吉吉
東成區今里町三〇番

自轉車
代表社員 宮田製作所

宮田製作所
代表社員 宮田榮太郎

自轉車用タイヤ
自轉車用チューブ
其他各種ゴム製品

水野商店ゴム部
代表社員 水野商店

大阪府 大阪市 著名商工業者

(行發社信博京東)

(行發社信博京東)

(は)

各種自轉車タイヤ  
中袋専門卸問屋



銀行 (住友川口支店)  
野村新町支店

容 器  
自 動 車  
附 屬 品

合資 惣田金屬製作所  
東成區大今里町  
四六六番地

資本 昭和二年  
一萬二千圓  
積立金 六十五圓

代表社員 惣田清三郎

各種自轉車タイヤ  
水枕、スポンヂ



鎌田ゴム製造所  
鎌田英藏

銀行 大正十四年五月  
第一西支店

代表社員 八十名  
出身地 兵庫縣

自轉車及附屬品  
直輸出及  
卸賣專業

合資 中村商會  
西區新町通四ノ二九  
電話 一五〇二番  
新町 一五〇二番  
電話 一三五七番  
振替大阪三九三〇番  
代表社員 中村善吉  
松岡庄次郎

設立 (個人明治三十二年)  
法人 大正八年七月  
銀行 (住友川口支店)  
三井新町支店

自轉車用  
タイヤ  
チューブ專業

M 村井ゴム商店  
村井甚太郎

銀行 大正十三年六月  
住友川口支店

出身地 福井縣

各種自轉車並ニ  
附屬品製造卸商  
SKF スチールボール代理店

株式 宇田辰商店  
南區炭屋町二一  
電話 南 一七四九番  
電話 (ウ) 又ハ (ワ) 一八八八番  
略号 (オ) サカウダ  
代表社員 宇田辰藏  
振替大阪五〇三四八

銀行 三十四年、安田、住友  
本店 奈良縣磯城郡三輪町  
社長 宇田辰藏  
出身地 奈良縣

自轉車用フレーム  
泥除ブレーキ  
製造販賣

平形米一商會  
紀田製作所  
紀田良太郎

銀行 大正五年十月  
山崎、池田、川崎、大連、博愛會ニ於テ  
受工場 大連博愛會ニ於テ  
大連博愛會ニ於テ  
出身地 大阪府

(は)

各種自轉車  
部分品卸問屋  
富松商會  
鈴木太喜治  
北區梅田町四三番地  
電話 北 一四四二番  
振替大阪一四八二九  
支店 (山口堂島支店)  
住友川口支店  
横濱市、濱松市  
自動車、自轉車、空氣枕  
各種パンプ製造  
並ニ附屬品貿易金庫各種

自轉車、三輪車、各種  
中袋及各種品、電氣器具、各種  
ボルト各種角一學堂野球ボール發賣  
日進商會  
矢野林平  
東區北久寶寺町四ノ九  
電話 北 一五八九番  
振替大阪三二二九五  
銀行 (住友川口支店)  
安田船場支店

自轉車  
部分品卸商  
田中商會  
田中清治郎  
西區新町通三ノ四七  
電話 西 二九六六番  
振替大阪二七六二三  
銀行 明治三十五年  
三十四號波支店  
代表社員 米田繁治

自轉車部分品卸商  
各種フレーム製作  
卓越 高田虎治商店  
高田虎治  
北區高麗町四三番地  
電話 北 七六三二番  
振替大阪一八三二番  
出身地 兵庫縣

自轉車、タイヤ、中袋  
各種電氣ランプ  
大黒商店  
大黒文雄  
東區南區橋北ノ町  
電話 東 一〇七七番  
振替大阪八〇六八三  
出身地 愛媛縣

自轉車用  
富士ラン製作所  
富士電器製作所  
梅村喜多郎  
東區南區橋北ノ町  
電話 東 一〇七七番  
振替大阪八〇六八三  
出身地 愛媛縣

各種自動自轉車  
同 四輪車  
中島正一  
大正十四年、西區南區二丁目  
電話 西 一三三七番  
振替大阪三十四號波支店  
出身地 愛知縣

各種自轉車附屬品卸商  
全權號發賣元  
桑原商店  
桑原住太郎  
西區南區江通三ノ二  
電話 西 一八三六番  
振替大阪一八三六番  
出身地 德島縣

瑞寶三輪車發賣元  
安岡文作商店  
大正二年  
北區金屋町一ノ二二  
電話 北 二九六〇番  
出身地 山口縣

各種自轉車及  
部分品一式卸專業  
安田商會  
安田定治郎  
西區新町通三ノ三〇  
電話 西 二二三〇番  
出身地 山口縣

自轉車  
販賣修繕  
丸中商店  
東區北區四丁目八  
電話 東 一四七七番  
振替大阪四七九三九

自轉車、三輪車、リヤカ  
製作及附屬品卸問屋  
平形米一商會  
平形米一  
西區梅本町六一  
電話 西 六〇三三番  
振替大阪一六〇三三  
出身地 德島縣

各種自轉車製造業  
和田サドル商店  
和田松助  
東區南區車町一  
電話 東 一三三三番  
振替大阪六五〇七六

自轉車用ハンドル専門  
林商會本店  
松見ハナドル製作所  
松見音吉  
堺市宿屋町二一

各種自動車  
部分品附屬品販賣  
修繕サービス部  
堀作次郎商店  
大正十四年三月此花區上福島南  
電話 堀 一八四九番  
振替大阪一八四九番  
出身地 三重縣

(は)

國 産  
グッドリッチタイヤ



横濱護謨製造株式會社大阪販賣店

大阪市北區堂島濱通二丁目四番地

電話北一三四五番六一六〇番

(行發社信博京東)

大阪府

大阪市

著名商工業者

六一

(は)

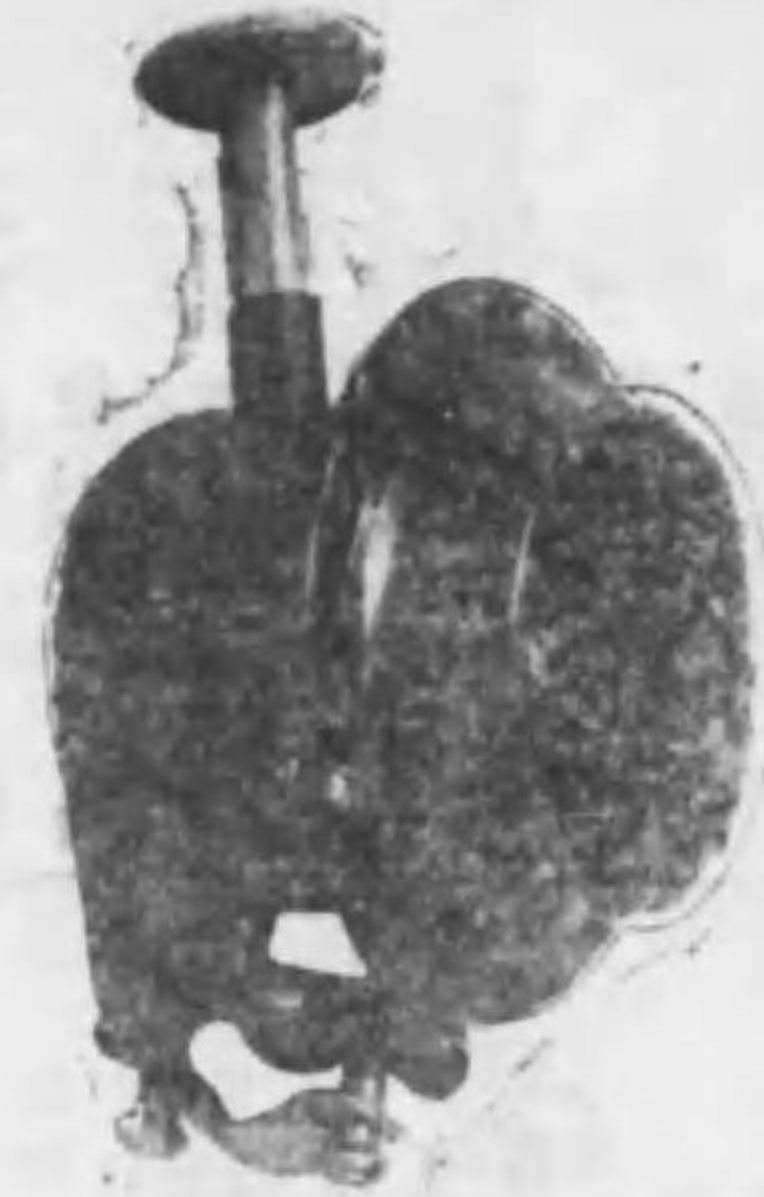

ルベクッラケンオイラ

倍數十のルベ引通管は力久耐

製部各  
作分種  
卸品自  
問一轉  
屋式車



自轉車問屋

梅川庄吉商店

梅川庄吉

浪速區河原町二丁目  
電話 戒三二〇五番  
振替大阪四二三九〇番

出身地 府下南河内郡

大阪府

大阪市

名商工業者著

六〇

(行發社信博京東)

(は)

大阪府 大阪市 著名商工業者

フォードリンコン自動車特約販賣  
フォードソントラクター西日本總代理店  
フォード部分品附屬品及  
ボデー製作並ニ附帶事業



株式會社 船場水田商會

北區小松原町梅田阪急前東  
電話北 八三三〇七七二九九番番番

取締役會長 水田秀光  
專務取締役 佐藤爲光  
取締役 板谷五郎  
同 杉河達次  
同 井本吉松  
監査役 白井吉松

設立 大正十二年三月  
資本金 十五萬圓  
拂込金 全額  
銀行 山口銀行、十五銀行  
サービスステーション  
此花區上福島中三丁目 電話福島一六六番

(行發社信博京東)

六二

(は)

大阪府 大阪市 著名商工業者

AUTOMOBILE ACCESSORIES AUTOMOBILE PARTS GARAGE EQUIPMENT  
MECHANICS TOOLS TIRES LOCK WASHERS

IWAYAMA & COMPANY, LTD.

Cable Address: "IWAYAMACO" OSAKA  
Codes Used: Acme Bentley's A. B. C. 5th ed. Private  
IMPORTERS EXPORTERS WHOLESALE DISTRIBUTORS MANUFACTURERS AND FACTORY REPRESENTATIVES  
3-Chome, Utsubo Minamidori, Nishiku. Osaka. Japan  
Tokyo office: Uchisaiwaicho. Kojimachiku. Tokyo. Japan

本店 東京市麴町區内幸町一ノ二 電話銀座 5810-5813  
銀行 住友 住友 住友  
住友 住友 住友

自動車用品直輸出入  
製造及販賣



株式會社 岩山商店大阪支店

西區靱南通三丁目五番地 (但シ市電太郎助橋停留所前)  
電話土佐堀 147・323・398  
電略(オウサカケリイタイヤ)  
振替口座大阪65379

ウイリス、オノパランド  
會社製造自動車並部分品  
輸入販賣  
資本金 五十萬圓  
取締役 島定次郎  
同 長瀬徳太郎  
同 西村友蔵  
同 岡西行雄  
監査役 安井喜之助  
工場 銀行 住友  
北區天神橋六丁目(北二八九五)  
北區橋ノ口町三〇〇(堀川二〇六九)

日新自動車株式會社

曾根崎上四丁目六六一  
電話北 一八九六二番番

(行發社信博京東)

六三

(は)

大阪府 大阪市 著名商工業者

舶來品ヲ凌駕スル優良國産品



自動車部分品製作販賣

谷喜商店

店主 谷口喜代吉

本店

工場

北花区上福島南三丁目四〇  
電話 船島 一六三〇番

北區東野田八丁目  
電話 東 四八〇九番

取引銀行 山口銀行堂島支店

T. UTASAKI & CO.

Cable Address:  
"UTASAKICO" SANFRANCISCO  
S. F. Kobe; Osaka

Cable Address:  
"UTASAKI" KOBE.  
Code Used.  
Bentley's, Acme, Private Codes,



直輸出商

自動車部分品、自動車用化學製品、發動機及用品  
飛行機用品、電氣工具類、各種原料品

歌崎商店大阪營業所

四區土佐堀船町一五  
電話土佐堀六四〇一番

本店 米國榮港モンガモリ一街417 支店 神戸市三宮町一丁目(電話三宮二四六八番)

(行發社信博京東)

六四

(は)

大阪府 大阪市 著名商工業者

自動車部分品  
自動車附屬品  
修繕用機械工具



久徳信三商店

創業 大正十五年二月  
銀行 三十四銀行  
安田會根崎支店



北區曾根崎上一丁目六〇番地  
電話 北 五九七三〇七番  
電話 (七) 又ハ(七) サ  
振替 大阪六二六六六番



従業者 十七名 出身地 和歌山縣

FIRESTONE



ファイヤストーンタイヤ  
關西總代理店

日商株式會社

東區北濱五丁目一〇  
電話本局 6100-6105

六五

各種自動車用品  
直輸出製造卸販賣

創業 昭和五年一月  
安全自動車株式會社  
東京市赤坂區傳馬町三丁目四  
青山 電話 五三六一六二番  
電話 五三九三九六番  
電話 四四四番



會社資大阪安全商會

代表社員 阿曾新太郎  
北區堂島中二丁目二番地  
(渡邊橋北詰堂島中町電停前)  
電話 北 四八三番  
従業者 十名  
出身地 大阪府

(行發社信博京東)

(は)

在車一型録進呈一豊富



### 大阪スプリング製作所

此花区吉野町一丁目五七番地  
電話土佐堀二三一一番  
営業部 日昇商會  
西區本通一ノ六  
(本田交又點北寄)

### ゴムと機械



營業種目  
高橋式自動車タイヤ修理及再製機  
高級修繕用ゴム原料、最新丸掛用型  
エアーコンプレッサー(空圧機)一式  
各種修繕用工具材料  
高橋商會サービス部  
此花区上福島中一丁目五九  
電話一二三五番 振替大阪八〇五八六番

自動車用品機械工具  
直輸入卸商

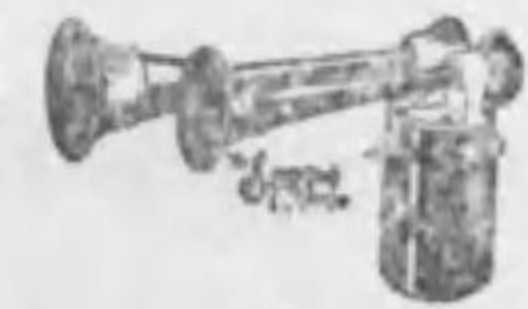

SPARTON HORN

### 會社名久徳幸一商店

設立大正七年  
資本金全額四十萬圓  
銀行(三十四天満支店)  
機械部(住友天満支店)  
北區紅梅町

代表社員 久徳幸一

純國産自動車オートバイ荷車用  
ネットランドタイヤ製造發賣元



### ケイアル護謨會社

北區東野田町四丁目  
停留所前  
電話東二四〇四番

フォード自動車特約販賣店  
フォード自動車部分品販賣  
並ニ修繕ボラー製作



### 會社資福田自動車商會

設立 大正九年  
銀行 山口堂島支店  
サビス部 此花区上福島南二丁目三〇  
電話福島六八九番  
ボラー工場 西淀川区野里町(阪神國道)  
代表社員 福田治三郎

銀行 山口堂島支店



大阪府 大阪市 著名商工業者

レザークロス一般  
自動車材料  
國産ミカサラツカー



### 三鬼忠合資會社

西區阿波座上通一丁目  
電話新町四四〇七番  
振替大阪一三九五四番  
代表社員 三鬼忠雄

自動車用  
スプリング



### 旭スプリング製作所

銀行(安田安治川支店)  
西區本通三丁目四二番地  
電話西五五〇六番  
振替大阪六六七二番

(行發社信博京東)

(行發社信博京東)

(は)

自動車及船舶用  
マグネツト  
ダイナモーター  
各種オイル並ニ  
附屬品製造修理

井平電機工作所

此花區今開町一丁目  
電話土佐堀八〇九三  
井平 專太郎  
創業 大正三年三月  
出身地 奈良縣

米國製クライスラー  
プリムス乗用自動車  
及フアゴ貨物乗合  
自動車販賣

八洲自動車焚會社

出張所  
資本金 十萬圓  
北區大船寺町一〇〇  
電話北八四〇番  
全額 石崎 正輔  
銀行第一 北區芝田町六二  
サビス部

オートスプリング  
アクスルシャフト

日東製作所

内垣 常雄  
西淀川區海老江  
電話土佐堀六三九  
電話大阪八七五九  
電話(二七)又ハ(二九)

陸船發動機  
各自動車部分品  
附屬品及工具類

日米自動車焚會社

東區博愛町四ノ一七  
電話三七八一  
出張所 大正七年八月  
振替大阪七〇二七  
設立 大正七年八月  
資本金 十萬圓  
全額 三井西支店  
取締役社長 同  
取締役 同

國産マルタイ  
佛國ミッドリヤ  
國産ブリヂストン  
ナショナル製タイヤ  
自動車タイヤカニ  
ラバー及附屬品  
修繕並ニ  
販賣

大野木ゴム工業所

北區東堀川一五  
市東區安文點西入  
電話(オ)七七七八  
電話(オ)又(オノキ)  
支店 野村天六支店  
小倉市新馬場町  
電話一〇一六番  
出張所 西淀川區海老江  
出身地 二十五名  
廣島市

自動車部分品一式  
ダンロップクローイヤー特約店  
豊國自動車株式特約店

高橋銀治商店

港區市岡元町二ノ四  
(市電元町三電停前)  
電話 西二六五三番  
創業 昭和四年三月  
銀行 山口九條支店市岡出張所  
サビス部 同町五三番地

各種自動車部分品  
直輸入商

竹村商店

西區立賣場南通一  
電話(オ)二八二四番  
電話(オ)又(オノキ)  
設立 明治四十三年  
資本金 二十五萬圓  
全額 振替大阪六四五三  
支店 正金、山口、川崎、第百  
横濱市、中區、太田町一丁目  
電話市本局一五五八番  
電話市本局一五五八番  
電話市本局一五五八番  
電話市本局一五五八番

自動車部分品  
用品販賣

大恭商會

此花區上福島南二  
電話(島)一九二九番  
電話(島)一五五八番  
電話(島)一五五八番  
電話(島)一五五八番  
電話(島)一五五八番  
電話(島)一五五八番  
電話(島)一五五八番  
電話(島)一五五八番

各種自動車用品一式  
修繕用工具一式

中野商店

中野喜代一  
港區夕風町一ノ四二  
電話 西五二六六番  
支店 野村市岡支店  
天王寺區大道四丁目  
神戸市福塚町四丁目  
銀行 野村市岡支店  
出張所 天王寺區大道四丁目  
出身地 愛知縣

スプリング、ライニング  
特許バルブシート創整機  
ジャッキ

合資大和スプリング商會

北區大船寺町九五  
電話北二六四一  
振替大阪二二〇四五  
設立 昭和五年九月  
銀行 鴻池

國産フオード用部分品  
國産自動車用工具  
製作専門

山本嘉一郎商店

東區上本町一ノ一六  
電話 東三三四六番  
創業 昭和二年八月  
從業者 六名  
出身地 大阪市

自動車用品  
F.B. ブレーキライニング



二葉商會  
自動車用品部

大正八年  
住友立賣場支店  
住友立賣場支店  
住友立賣場支店  
住友立賣場支店  
電話 島一四二番  
電話 島一四二番  
電話 島一四二番  
電話 島一四二番

各種自動車  
各種附屬品  
純正部分品

國勢自動車商會

北區曾根崎上四丁目  
(大船寺正通)  
電話北二九七二番  
振替大阪一八七八〇  
銀行 (山口島支店)

T.O. ブレーキライニング  
ナイトベストライニング  
各種クラッチフエシニング  
各種ガスケツト

タイ、オー、ライニング  
コンパニ

西區立賣場南通  
電話新町三六四三番  
代表者 梅園 秀秋  
大見 忠義  
創業 昭和三年八月  
支店 小倉市西區長崎支店  
支店 小倉市西區長崎支店  
支店 小倉市西區長崎支店  
支店 小倉市西區長崎支店  
電話 島一四二番  
電話 島一四二番  
電話 島一四二番  
電話 島一四二番

各種自動車  
部分品輸入商



朝日商會

北區曾根崎上三丁目  
電話(ア)九四三番  
電話(ア)九四三番  
電話(ア)九四三番  
電話(ア)九四三番  
電話(ア)九四三番  
電話(ア)九四三番  
電話(ア)九四三番  
電話(ア)九四三番

フェデラル貨物自動車  
及自動車部分品



株式三工商會  
大阪支店

此花區上福島中  
電話(島)一五七二番  
電話(島)一五七二番  
電話(島)一五七二番  
電話(島)一五七二番  
電話(島)一五七二番  
電話(島)一五七二番  
電話(島)一五七二番  
電話(島)一五七二番

(行發社信博京東)

(行發社信博京東)



各種自動車修繕専門

阪神自動車修繕所

藤田 國藏  
西淀川區川上町一  
電話 島八二九九番  
出身地 福岡縣

山口太兵衛商店

西淀川區川上町一〇  
電話 島一〇七七番  
出身地 石川縣



大澤靜齋商店

北區空町二丁目四  
電話 島九九〇番  
出身地 東京市

標準溫度計  
棒狀溫度計  
二重管溫度計  
各種寒暖計  
各種乾濕計  
標準比重計  
一般淨秤各種

OSAKA



大阪計量器株式會社

西區北堀江御池通  
一丁目一〇  
電話 新町三四〇九番

社長大澤廣治

大正十一年十一月  
資本金 三十萬圓  
本行 七萬五千圓  
山口市支店 四〇三番地  
堺市東區東町二〇二九番  
堺市宿屋町二八  
電話 堺六四五番

各種メートル、酸素熔接器具  
各種回轉計、ゲージ試験器  
夜番時計、ダイヤルゲージ  
各種カウンタ、各種寒暖計

商工省免許工場



OSAKA

森計器製作所

森 禮藏

港區抱月町二ノ二七番地  
(市岡女學校前)  
電話 西四六六番  
振替 大阪五一〇七五番

(行發社信博京東)



岡原大阪出張所

西區立賣堀北通  
五丁目一〇番地  
電話 新町一九二二番  
發信時號(オ)



日本計器製造株式會社

大區出張所  
西區立賣堀北通  
電話 新町三六九八番  
所長 福田 芳信

各種計壓器  
計壓機試驗器  
精密機械製作

OSAKA



草場計器製作所

西區西長堀間橋北詰  
電話 新町七〇七七八番  
振替 大阪七〇七七八番



木幡計器製作所

西區南通三丁目  
電話 土佐堀一〇一九九〇番  
振替 大阪一〇一九九〇番

鑛業

藤田鑛業株式會社

北區島北町二〇  
電話 自二〇〇二番  
至二〇〇六番



日本塗裝工業株式會社

大區支店  
北區水幡町三  
電話 北二八〇四番  
龜井正俊



日本理髮株式會社

南區船場町三ノ二七  
電話 島一五〇四八番  
振替 大阪四四三四番



東洋製綱株式會社

西區立賣堀北通  
電話 新町三三三三番  
電話 新町三三三三番

(行發社信博京東)

<p><b>製造販賣科目</b></p> <p>鋼索部 鋼索、ワイヤ、ロープ、鋼索部</p> <p>麻部 麻、麻製品</p> <p>網部 網、網製品</p>	<p><b>關西製網株式會社</b></p> <p>岸和田市外津田 電話(岸和田)一四四〇 電話(岸和田)二四四〇 電話(岸和田)三四四七</p> <p>振替大阪一四四三三 電話(岸和田)一四四三三 電話(岸和田)一四四三三</p> <p>取掛社社長 寺田 元之助 常務取締役 藥師 徳松</p>	<p>鋼索部 鋼索、ワイヤ、ロープ、鋼索部</p> <p>麻部 麻、麻製品</p> <p>網部 網、網製品</p>	<p>鋼索部 鋼索、ワイヤ、ロープ、鋼索部</p> <p>麻部 麻、麻製品</p> <p>網部 網、網製品</p>						
				<p><b>營業品目</b></p> <p>ワイヤ、鋼索、ロープ、鋼索部 鋼索、ワイヤ、ロープ、鋼索部 鋼索、ワイヤ、ロープ、鋼索部</p>	<p>鋼索部 鋼索、ワイヤ、ロープ、鋼索部</p> <p>麻部 麻、麻製品</p> <p>網部 網、網製品</p>	<p>鋼索部 鋼索、ワイヤ、ロープ、鋼索部</p> <p>麻部 麻、麻製品</p> <p>網部 網、網製品</p>			
							<p><b>營業品目</b></p> <p>鋼索部 鋼索、ワイヤ、ロープ、鋼索部</p>	<p>鋼索部 鋼索、ワイヤ、ロープ、鋼索部</p>	<p>鋼索部 鋼索、ワイヤ、ロープ、鋼索部</p>

<p><b>製造販賣科目</b></p> <p>鋼索部 鋼索、ワイヤ、ロープ、鋼索部</p> <p>麻部 麻、麻製品</p> <p>網部 網、網製品</p>	<p><b>關西製網株式會社</b></p> <p>岸和田市外津田 電話(岸和田)一四四〇 電話(岸和田)二四四〇 電話(岸和田)三四四七</p> <p>振替大阪一四四三三 電話(岸和田)一四四三三 電話(岸和田)一四四三三</p> <p>取掛社社長 寺田 元之助 常務取締役 藥師 徳松</p>	<p>鋼索部 鋼索、ワイヤ、ロープ、鋼索部</p> <p>麻部 麻、麻製品</p> <p>網部 網、網製品</p>	<p>鋼索部 鋼索、ワイヤ、ロープ、鋼索部</p> <p>麻部 麻、麻製品</p> <p>網部 網、網製品</p>						
				<p><b>營業品目</b></p> <p>ワイヤ、鋼索、ロープ、鋼索部 鋼索、ワイヤ、ロープ、鋼索部 鋼索、ワイヤ、ロープ、鋼索部</p>	<p>鋼索部 鋼索、ワイヤ、ロープ、鋼索部</p> <p>麻部 麻、麻製品</p> <p>網部 網、網製品</p>	<p>鋼索部 鋼索、ワイヤ、ロープ、鋼索部</p> <p>麻部 麻、麻製品</p> <p>網部 網、網製品</p>			
							<p><b>營業品目</b></p> <p>鋼索部 鋼索、ワイヤ、ロープ、鋼索部</p>	<p>鋼索部 鋼索、ワイヤ、ロープ、鋼索部</p>	<p>鋼索部 鋼索、ワイヤ、ロープ、鋼索部</p>

<p><b>水道用水栓類一式</b></p> <p>ハマダ式文化カラン</p> <p>防火栓製水辨</p> <p>各種鑄鐵管及鐵蓋</p> <p>其他合金鑄物製作</p>	<p><b>伊金網製造所</b></p> <p>各種鋼索、鋼索部</p> <p>鋼索、ワイヤ、ロープ、鋼索部</p> <p>鋼索、ワイヤ、ロープ、鋼索部</p>
<p><b>住田作五郎商店</b></p> <p>合資</p> <p>大阪市東區今福町二丁目 電話(大阪)二九八三 電話(大阪)三二二〇</p>	<p><b>丸金ざる製造株式會社</b></p> <p>印金網ざる製造元</p> <p>丸金ざる製造株式會社</p> <p>大阪市東區今福町二丁目 電話(大阪)二九八三 電話(大阪)三二二〇</p>
<p><b>林福藏商店</b></p> <p>各種鋼索、鋼索部</p> <p>鋼索、ワイヤ、ロープ、鋼索部</p> <p>鋼索、ワイヤ、ロープ、鋼索部</p>	<p><b>新田帯革製造所</b></p> <p>各種鋼索、鋼索部</p> <p>鋼索、ワイヤ、ロープ、鋼索部</p> <p>鋼索、ワイヤ、ロープ、鋼索部</p>
<p><b>關谷吉藏商店</b></p> <p>各種鋼索、鋼索部</p> <p>鋼索、ワイヤ、ロープ、鋼索部</p> <p>鋼索、ワイヤ、ロープ、鋼索部</p>	<p><b>熊見工業所</b></p> <p>各種鋼索、鋼索部</p> <p>鋼索、ワイヤ、ロープ、鋼索部</p> <p>鋼索、ワイヤ、ロープ、鋼索部</p>
<p><b>中川製線所</b></p> <p>各種鋼索、鋼索部</p> <p>鋼索、ワイヤ、ロープ、鋼索部</p> <p>鋼索、ワイヤ、ロープ、鋼索部</p>	<p><b>綴金具製造所</b></p> <p>各種鋼索、鋼索部</p> <p>鋼索、ワイヤ、ロープ、鋼索部</p> <p>鋼索、ワイヤ、ロープ、鋼索部</p>
<p><b>西田製線所</b></p> <p>各種鋼索、鋼索部</p> <p>鋼索、ワイヤ、ロープ、鋼索部</p> <p>鋼索、ワイヤ、ロープ、鋼索部</p>	<p><b>綴金具製造所</b></p> <p>各種鋼索、鋼索部</p> <p>鋼索、ワイヤ、ロープ、鋼索部</p> <p>鋼索、ワイヤ、ロープ、鋼索部</p>

(は)

亞鉛鍍金  
鐵線製造販賣

山本商店

山本貞治郎  
中河内郡牧岡村  
電話牧岡一六三番  
創設 大正八年六月  
銀行 野村金庫組合委員  
村會議員、針金組合委員  
從業員 九名

銅眞鍮線  
並ニ異形  
各種合金  
製造販賣

山中伸銅所

山中寅藏  
中河内郡牧岡村豊浦  
電話牧岡六番  
創設 明治三十年  
銀行 野村金庫組合委員  
工場 二ヶ所  
從業者 二十五名

鐵線鋼線亞鉛引  
鐵鋼線並ニ諸釘  
工業用漁業用各種針地  
異形線種板尚線  
其他一般材料販賣

北川鐵鋼線製造所

北川益太郎  
中河内郡牧岡村豊浦  
電話牧岡四八番  
振替大阪五三一七四  
銀行 野村金庫組合委員  
出所 南區安堂寺三丁目  
受賞 勳天寶ノ光榮  
出身地 大阪府

伸線機及銅  
タイスロール各種  
鐵線卷取機  
伸線用工具一式

谷阪鐵工所

谷阪榮太郎  
中河内郡牧岡村豊浦  
電話(サ)又ハ(サ)  
銀行 野村金庫組合委員  
工場 第一中河内郡牧岡村  
第二尼崎市築地町一〇一  
電話尼崎二九三番  
從業者 十五名

鐵鋼線  
各種製造販賣

森內鐵鋼線製造所

森內奈良吉  
中河内郡牧岡村豊浦  
電話牧岡一六四番  
創設 明治三十年  
銀行 野村金庫組合委員  
從業者 十四名

伸線機各種  
グアイス製造

西山鐵工所

西山孫三郎  
中河内郡牧岡村豊浦  
電話牧岡一〇三番  
銀行 野村  
創設 大正八年  
出身地 大阪府

中谷鐵鋼線製造所

中谷八三郎  
中河内郡牧岡村豊浦  
電話牧岡五六番  
銀行 野村  
創設 大正十二年  
從業者 十六名

新高建築製作所

新高健次  
北區高島町二九番地  
電話北三二七〇番  
銀行 住友  
從業者 十二名

月星印 月星錫印  
錫印象印  
亞鉛引平浪板  
ザルコン板製造販賣

MOON STAR



大鐵板製造株式會社

此花區櫻島町四〇  
電話(一)一六八八  
土佐堀(一)七七八一  
設立 明治四十四年五月  
資本金 百五十萬圓  
拂込金 全額

高辻 樽次  
東京工場  
支那人田中辰三

銀行 山口港支店、河東京支店  
工場 東京府下町葛飾郡小松川町  
三丁目三六番地  
代理店 東京市北區四丁目岩井商店  
岩井商店東京支店

鋼板寸法切斷  
各種拔物鋼鐵  
賣 買

大阪リシヤ株式會社

此花區北安治川通  
一丁目一番地  
電話(一)二五二六番  
土佐堀(一)二五二七番  
電話(サ)又ハ(サ)  
略受(オサカケツシ)  
振替大阪五九一五〇

取締役社長 北島安太郎  
専務取締役 鶴間正祐  
常務取締役 中村盛哉  
取締役 松元千代助  
同 村岡大太郎  
同 永政吉  
監査役 千葉金三郎  
同 井上長太夫

銅眞鍮亞鉛錫  
鉛ニツケル亞鉛板  
アルミニウム雜質

佐渡島伊兵衛商店

佐渡島 伊兵衛  
南區安堂寺橋通  
二丁目十四番地  
電話(一)二二八〇番  
電話(サ)又ハ(サ)  
振替大阪三五一五

日之出印  
コキマ印  
バツト印  
並ニ亞鉛引鐵線  
製造販賣



日之出亞鉛鍍金合資會社

港區福町一丁目一五  
電話(一)六七六番  
電話(セ)又ハ(ヒノデ)

設立 大正十一年八月  
資本金 拾萬圓  
拂込金 全額  
代表社員 竹島新三郎  
坂口留次郎

鐵及鋼

山本藤助商店

南區安堂寺橋通一  
電話(一)三五〇八番  
船場(一)三五〇三番  
電話(ヨ)一三三〇番  
電話(サ)又ハ(サ)  
振替大阪一八三〇番

活字用地金  
玩具用地金  
錫鉛半田亞鉛  
パビツトメタル

佐々木秀吉商店

南區天保町二番丁五  
電話南五五三二番  
創設 明治四十年  
銀行 安田  
工場 東區區橋北ノ町二丁目二九六  
電話天王寺二六八四番

(は)

ヤマトメタル  
各種販賣業



株式会社 ヤマトメタル商會  
大阪營業所

本社行 川崎部、住友、三井、  
東京市京橋區三十四番二ノ九  
第一第二東京、第三大阪  
出張所 札幌、横浜、神戸、名古屋、大連

銅 眞鍮 砲金  
錫鉛 亞鉛地金商

山 村山淺松商店

銀行 山口  
電話 戎四三五四

活字用金、鉛、鋅、銅、地金  
アンチモニー、地金  
ハンダ、錫、鉛、亞鉛

合名 小川梅吉工場

創設 明治二十九年 天王寺區下寺町三  
銀行 住友日本橋支店 振替大阪三三六八六

瓦斯管継手  
上下水道継手

可鍛鐵鑄物類一式  
諸機械製作販賣



株式 東洋工業繼手  
製作所

設立 大正十五年五月  
資本金 拾萬圓  
取捨社長 野上和三郎  
取締役 木位田勝三郎  
同 伊藤庄太郎  
監査役 伊藤富三郎

銀行 川崎部、住友、三井、  
西成區新開通四ノ二四  
工場 電話天下茶屋二〇七九番

紡織機械用品  
及試驗器製作  
並ニ輸出入業



株式 大西商店

紡織用品工場 大阪東區中道町  
試驗器工場 大阪東區今福町

K. ONISHI & Co., LTD.,  
MANUFACTURERS,  
EXPORTERS AND IMPORTERS  
OF SPINNING AND WEAVING  
MACHINES AND ACCESSORIES.  
TEXTILE TESTING MACHINES.  
7-Chome Itachibori-Kitadori,  
OSAKA  
Cable Address:  
"YUBENZOJA OSAKA"  
Tel Shinmachi Nos.  
446 (L.D.) 3388 3341.  
Established.....1905.

消防用機械器具一式  
防火栓及水道用水栓類  
旗印ホース、カッパ、ブリンカ  
各種ポンプ、及附屬品  
各種布ホース、及吸水管  
特許仁大式水管理接手  
新案特許式水管理接手  
新案特許式安式立管  
仁大式ボールバルブ、コック  
各種真鍮地金合金鑄造  
各種火栓、備工、車  
各種ポンプ、工業、農業、  
陸海軍諸官省御用達

銀行 山口  
吳市本町通三丁目  
佐世保市島瀬町三五五  
京都府青雲道三丁目  
京都府加佐郡新井町六番  
代理店 京都市本町通三丁目  
京都市東區三丁目  
京都府加佐郡新井町六番

小川鐵工部  
小川光一

創設 明治二十九年 天王寺區下寺町三  
銀行 住友日本橋支店 振替大阪三三六八六

最高級セラダイズト一分厚チューブ  
最高級セラダイズト五分厚チューブ  
高級亞鉛引一分厚チューブ  
高級亞鉛引五分厚チューブ  
高級エナメル引一分厚チューブ  
高級エナメル引五分厚チューブ  
チューブ及右附屬品一式  
フレキシブルチューブ、引拔鋼管  
五層管、銅管、フランジ管、ステーパー  
各種車管、各種ポンプ、銅管、鉛管  
各種管、各種ポンプ、銅管、鉛管  
コック、各種機械工具類、其他  
大阪ミツバパイプ製造販賣

柏原商店

柏原敬三郎

西區立賣場北通  
三丁目一五  
電話新町五五六番

工場 東淀川區中津濱通五丁目  
第一倉庫 西區立賣場北通三丁目  
第二倉庫 西區江戶堀南通四丁目

ゴム機械  
製作専門



高木鐵工所

高木又三郎

港區北泉尾町  
一ノ一七  
電話櫻川四一九三八  
電話(夕)又ハ(カ)

創設 明治四十四年  
銀行 野村

從業者 十五名  
出身地 三重縣

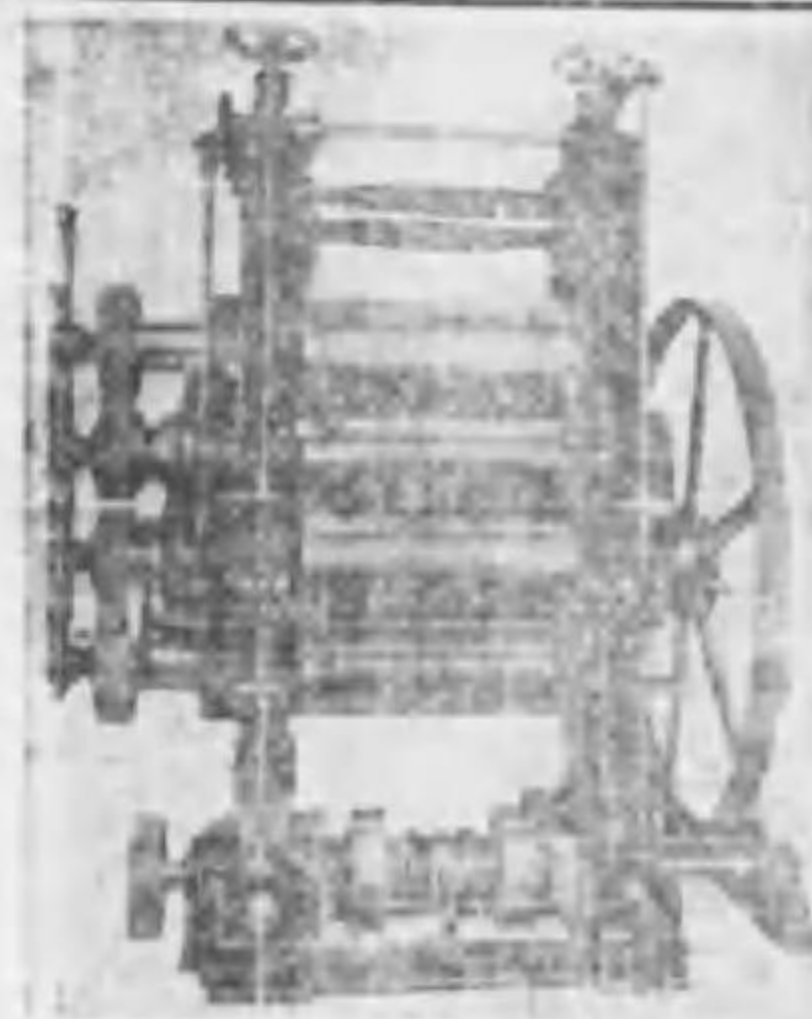

(は)

(行發社信博京東)

ブリーチ、ペヤリング  
シャツト、カッパリング  
ハンガープラケット  
傳導裝置一式



森本商店

西區立賣場北通五  
電話新町四八二番  
振替大阪二〇九七四

創設 大正十年十一月  
銀行 湖池天滿橋支店  
工場 株式會社カネ元  
大阪可鍛鐵所繼承

中村可鍛工場

中村勝士

東成區巽町八五一  
(京阪電車沿線)  
電話東三四九八番

從業者 五十人  
出身地 岡山縣

松井鐵工株式會社代理店

(は)

大坊式足踏  
水揚機製作  
並ニ一般農機具  
各種製作



坊農鐵工所

東成區今津町一九五  
電話新田七一番

創業 大正十四年  
銀行 山口

砲金、真鍮、鋳造  
各種合金類  
電機鐵道架線用品  
各種高級ポンプ製作  
其他諸機械製作

合名岩田合金鑄造所

設立 明治三十七年三月  
浪速區櫻川四ノ二番  
電話新田四二四一  
代表社員 岩田義雄  
支店 岩田義雄

リードワイヤー、金篋  
ピツカーシャットル木管  
ワイヤヘルド各種スプ  
リング其他紡織機附  
屬品一式製造及輸出入

織機用品株式會社

設立 大正七年七月  
東淀川區本庄東通一  
七五五番電話(北)一四三番  
電話(南)一四三番  
電話(西)一四三番  
電話(東)一四三番  
電話(南)一四三番  
電話(北)一四三番  
電話(西)一四三番  
電話(東)一四三番

鐵管、繼手  
マタルボツク  
製絲用機械器具一式  
計器、塞暖計  
生糸機、檢定器

大竹藏之助

創業 大正四年七月五日  
住友、河池、名古屋  
出身地 愛知縣

銅真鍮パイプ  
建築金物及  
諸金厨商

吉村龜次郎

創業 大正元年  
山口市住友  
電話堺二〇一九番

トレラー・トラクター  
ハレン・ドクター  
各種機械製作一式  
専門的粉砕機

中島音鐵工所

創業 大正十年  
浪速區木津川町一  
電話新田三六二九番  
電話新田三六二九番  
電話新田三六二九番

銅真鍮管  
銅真鍮板  
銅真鍮棒  
寫真版用特殊磨銅板  
同上用亞鉛板

村上商店

創業 大正三年  
住友、山口  
工場 西成區船場町

印、印、印  
印、印、印  
印、印、印  
印、印、印  
印、印、印  
印、印、印  
印、印、印  
印、印、印

丸五商店

創業 大正九年三月  
第一西支店 電話新田一七〇二番  
東京日本橋區本町二丁目八〇番  
河原町支店 電話新田二七五九番  
高岡市本町二丁目六番  
電話新田二七五九番  
電話新田二七五九番

機械工具商

八木機械材料商店

合名會社大阪支店  
西區立賣堀北通  
電話新田二六〇四番  
電話新田二六〇四番  
電話新田二六〇四番  
電話新田二六〇四番

先山商店

創業 大正十三年九月  
此花區大開町四丁目  
出身地 德島縣

特許蒸溜水自動還元機  
スチール・シリング・バルブ  
スチール・シリング・バルブ  
スチール・シリング・バルブ  
スチール・シリング・バルブ  
スチール・シリング・バルブ  
スチール・シリング・バルブ  
スチール・シリング・バルブ

KIKKA TAIYO 橋川製作所

本社 川崎市  
代表社員 橋川達之助  
電話新田二九二五番

紡織機附屬拔物  
各種スプリング  
フオート  
ヒキモノ  
製作 専門

昭和スプリング製作所

創業 大正十三年四月  
北村宗吉  
電話新田二九二五番

エンジン、ポンプ、タービン  
エンジン、ポンプ、タービン  
エンジン、ポンプ、タービン  
エンジン、ポンプ、タービン  
エンジン、ポンプ、タービン  
エンジン、ポンプ、タービン  
エンジン、ポンプ、タービン  
エンジン、ポンプ、タービン

日ノ出製作所

創業 明治四十四年  
浪速區船場町二丁目  
電話新田一三三八番  
電話新田一三三八番  
電話新田一三三八番

諸機械及附屬品  
銅鐵鋁工業材料品  
諸金打板製造  
大正製麻布ホース

合名杉本杉松商店

創業 明治二十八年  
住友、山口  
電話東二二五六番

(行發社信博京東)

(行發社信博京東)

(は)

諸機械工器具類工用工具  
各種車削立用工具水通用具  
創立 大正十年十月  
南区内安堂寺町三  
電話東一四二一六三  
住友上町 電話(キ)又ハ(キ)  
池田上町 電話大阪六一九四六  
代表社員 中川末松

原田商會

船具工業諸金物製造販賣  
鐵道鐵山土木建築用具  
銀行 山口  
本店 神戸市仲町通三丁目  
西區南堀江通六丁目  
電話大阪二一八二四番  
振替大阪九六七六番

本幸三

機械工器具附屬品  
星印 鋼業 鑄造  
漆及漆ナットベルト  
各種用、食具用、漆類  
創立 大正六年  
西區立賣堀北通六  
電話東一三八二番  
振替大阪三三三九番  
出身地 三河

針富商店

機械工器具材料、傳動製置器具  
和洋建築金物、東郷ハガネ持約販賣  
特種製作物メリヤス針直輸入  
創立 大正五年  
東淀川區十三本町三  
電話東一四一六二番  
振替大阪六一六二番  
出身地 大阪

引拔鋼管製造

大菱引拔鋼管製造所

銀行 住友、山口  
東成區東小橋北之町三  
電話南七六五八番  
從業者 三十名

川村昌三商店

月星印  
イカリ印  
其他各種鋼管類全般  
創立 大正九年一月  
西區新町南通五丁目  
電話新町一四三三番  
振替大阪六〇三二番  
出身地 滋賀

東洋製作所

自動車用汽用 紡織機械諸機用  
電車用 船舶用 其他各種スプリング  
創立 大正十三年  
東淀川區中津南通  
電話東一〇三九番  
出身地 東京

辻仲商店

印バルブコック  
機械工器具  
製造販賣元  
銀行 住友、池田  
京都市東九條  
電話東一八六六番  
振替大阪四〇四三番  
出身地 大阪

眞鍮、砲金  
洋白、鋳物

阪田眞鍮鑄物工場

創立 大正五年  
浪速區西神田八八三  
電話東一四三三番  
出身地 富山

北野商店

各種鋼帶鋼金具  
チエンブロック  
送風機ポンプ  
アイゲイター鋼金具  
スタンダード鋼金具  
創立 大正三年  
西區立賣堀北通五  
電話新町一〇二九七番  
振替大阪四〇二九七番  
出身地 石川

日の出製作所

ゴム工業機械製作専門  
日の出式特許マイヤープレス機  
創立  
東淀川區十三西之町  
電話北四六三二番  
出身地 香川

船船發動機製作

高級強弩專製製作  
創立 大正五年  
港區九條南通一  
電話西三六一五番

白井鋸工業所

創立 萬延元年  
天王寺區平野町三丁目  
電話東一七二六番  
出身地 大阪

アルミニウム器物

金網製品問屋



梅本アルミ商店

梅本賢治  
天王寺區大道二丁目  
六一番地  
電話天王寺二〇二九

(行發社信博京東)

(は)

⑤ 印特製厚口  
フライパン専門製作  
十八センチヨリ  
四十番迄製作

佐野金屬製作所

佐野儀太郎  
東淀川區中津南通  
四ノノ五五  
電話土佐堀三七五〇

公職 後援會評議員  
銀行 山口堂島支店

從業者 九名  
出身地 吳市

アルミニウム塊  
飯、粉末、箔、管  
其他製品一切  
アルミニウム電線  
マグネシウム塊  
粉末、リボン類

亞細亞アルミ株式會社

大阪出張所  
東區今橋二丁目  
電話本局(三三)二四  
電話(三三)二四三六

主任 野村紀一郎

本社 東京市日本橋區室町三丁目  
(三三)共(三)ル(三)デン(三)ケ(三)ウ

登録商標

松月印

アルミニウム  
器具製造

松下アルミ器具製作所

松下利吉  
浪速區大國町五丁目  
電話或二四六〇番

創立 大正八年  
銀行 住友木津支店

從業者 三十名  
出身地 奈良

ブニク  
ラ  
ロツク  
ンケ  
ンケ  
銀ズルム  
其他各種

伊藤鍍金工業所

伊藤宗太郎  
東成區北本町三丁目  
電話(東)二四三九番

從業者 二十五名

銅  
一式製作  
器

いな音銅器製作所

中村駒藏  
南區難波新地三番丁  
電話南四八〇九番  
振替大阪一九六七九

創立 弘化元年  
銀行 日本書院

(行發社信博京東)



(は)

大阪府 大阪市 著名商工業者

電燈ト電力照明器具  
水道衛生暖房機械ト  
汽罐設計製作据付  
諸工事請負

TRADE MARK



會社 才キナ商店

代表社員 小川繁太郎

東區今橋二丁目二三  
電話本局 二三八九  
振替大阪一〇六一一  
創業者 明治四十一年三月  
銀行 鴻池

電球 用  
硝子製造  
並ニ電球販賣

會社 大阪電硝社

代表社員 田中松次郎 井澤秋一

創業者 昭和四年十二月  
銀行 三十四、難波支店  
資本金 參千圓  
株式 全額

自働式電話機及ストロヂヤ式  
自動式交換機、手動式電話機  
電式電燈、電式電氣器具、電  
音機、電話機、無線電機、中  
式電話機、電氣式計器、電  
計器、電氣式器具、電氣式  
材料、電氣式材料、電氣式  
材料、電氣式材料、電氣式  
材料、電氣式材料、電氣式



沖電氣株式會社

大阪支店  
東區今橋二丁目二四  
電話本局 一〇〇三  
振替大阪六九三〇番

廣告ニ關スル一切ノ手續  
鐵骨廣告塔  
電氣廣告機  
ネオンサイン  
特許タイプライツサイン  
電氣式キッチ  
高壓モーター電氣  
舶來小型モーター電氣  
外各種新事業ノ計畫企業



笠井芳南電氣部

創業者 大正元年九月  
銀行 山口順慶町支店、鴻池南支店  
申込所 東區北濱二丁目交又點  
電話本局 四八四五番  
南區末吉橋四丁目六  
心齋橋北詰西  
電話船場 一〇二九番  
電話船場 四四五四番  
振替大阪一〇六一一

從業者 九名  
出身地 德島縣

(行發社信博京東)

(は)

大阪府 大阪市 著名商工業者

工業用電熱器  
營業用電熱器  
電氣爐  
自動裝置  
配電裝置

大大阪電熱器製作所

藤井健治

北區堂島濱通四ノ五  
電話本局 一三三二番  
振替大阪一〇六一一

創業者 大正十三年  
銀行 野村  
支店 東京市芝區中門前一丁目三番地  
受賞 各種博覽會ニ於テ金銀牌多數受賞

從業者 二十名  
出身地 兵庫

各種電球  
特殊電球  
製作販賣



野上電球製作所

野上正直

東淀川區豊崎西通  
一丁目二番地  
電話本局 北四九四七番  
振替大阪七一六九八

銀行(山口)  
三十四

マツパ乾電池  
ハミルトン擴聲器  
製作販賣

會社 松葉商會

代表社員 八清水佐太郎

創業者 大正八年六月二十六日  
資本金 參萬圓  
振替大阪一〇六一一

銀行 野村  
支店 東京市外南品川二丁目市町  
出取所 京都市大北門五丁目  
神戸市八幡通五丁目  
工場 浜邊區惠美須町四丁目二〇九  
出身地 大阪府

電氣器具製作  
並ニ工事設計請負



小林電氣工業所

小林治三郎

西區土佐堀通一丁目  
電話本局 二二三二番  
振替大阪二三三三

創業者 大正元年五月  
銀行 住友立賣支店  
野村堂島支店

從業者 十八名  
出身地 岡山縣

(行發社信博京東)



(は)

輸出向内地向  
各種電球  
製作販賣



アイケエ電球會社

創業者 大正十五年十月  
資本金 參萬圓  
銀行 三十四州江支店  
一十五州波支店  
工場新川三丁目六六六  
代表社員 岸本 磯太耶

從業者 六十五名  
出身地 山梨縣

一般電燈照明  
器具製造販賣

三藤電機工場

創業者 大正二年五月  
銀行 山口、昭和  
三藤 多市  
南區東區町一五番地  
電話 東三六六六番  
電話(三)又ハ(三)

從業者 六十名  
出身地 島根

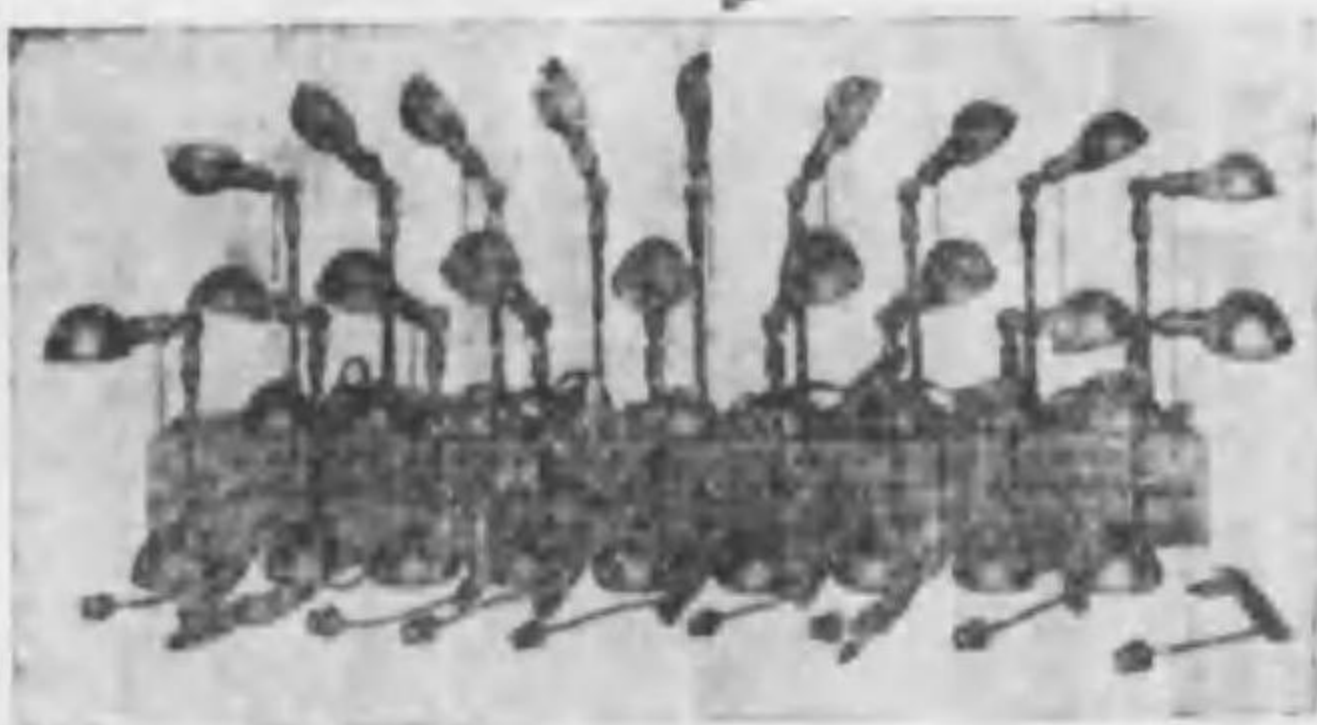

ホスキンスクロームル電熱抵抗線各種合金、ダイアモンドHサーモスタットリレー各種ダイアモンドヒータースイッチ各種、ダイアモンドHリモートコントロールスイッチ(サーモスタット)各種、アイビンスチューブ製品各種、ウキルントパイロメーター及高熱爐調節装置、耐熱メタル耐熱セメント、其他米國諸會社製品取扱、特許京電式電氣毛燒機

清幸商會

西澤 清治  
岡崎 幸雄  
電話(一)七三〇九番  
土佐堀一七三〇八番  
電話(CHROMIUM)

精密電機及機械  
小型家庭用電氣モーター  
インダクシヨン  
フォノモーター  
專門製作

精巧商會

原田 備一  
港區南區川町二丁目  
電話 西三五〇四番

(行發社信博京東)

(は)

電線電球電氣器具  
工專材料一切  
各種計器類配線器具  
コンジツトチューブ  
ナイフスイツチ  
コンセン  
電信器具  
電池類  
電熱用品卸商



末永電機商會

末永 榮造  
此花區上福島福島町  
電話 福島八六三番  
電話(二)

創業者 昭和三年八月  
銀行 住友福島支店

出身地 山口縣

電燈照明器具  
硝子其他一般硝子  
製造販賣輸出業

今井硝子本店

創業者 明治四十年  
支店 東京、池田  
受賞 電氣博覽會ニ於テ金牌受領  
從業者 五〇名  
出身地 福岡縣

出身地 福岡縣

電動機保安自動開閉器  
電流計、電圧計  
特許豆球安全器  
小形トランス  
スリットスイッチ  
フロートスイッチ  
モーター印  
ソルダーンペースト  
テーパー類其他器具材料

小野隆祐商店

創業者 昭和元年  
銀行 山口南支店  
南區長堀橋筋二ノ一  
電話 南一三三一番  
出身地 大阪市

東京赤羽冶金株式會社  
ニクロムル電熱線販賣店  
一般電氣材料卸並ニ輸出入商  
照明器具製作販賣

吉田商店

創業者 昭和二年  
銀行 鴻池  
從業者 二名  
出身地 佐賀

◎特種電氣機械◎  
直交流電機、交流直交流動機、無線電信、電流直交流動機、無線電信、電氣サイレン、變壓器變流機、配電盤及器具  
◇電氣機械設計◇

牟田口電機製作所

創業者 大正十一年  
銀行 住友三十四  
東區川中津濱通  
五丁目六四番地  
電話 土佐堀一九七三  
從業者 十五名  
出身地 佐賀縣

内外ラヂオ部分品  
專門卸問屋  
ボーリートランス  
ボーリートランス  
賣買元

梅田電氣商會

創業者 大正八年  
銀行 山口  
公職 日本西部ラヂオ商工聯合會會長  
日本全國ラヂオ組合聯合會會長  
從業者 八名  
出身地 岡山縣

朝日電鈴  
一〇〇V交流電鈴  
直流防水電鈴  
各種表示器類  
各種電鈴一切  
其他通信器製作

野間電氣製作所

創業者 明治三十五年  
銀行 野村  
東區清洲町三四  
電話 南八三〇九番  
電話 大阪五〇七九五  
從業者 十五名

(行發社信博京東)

(は)

エナメル線  
製造販賣

倉田電線大阪工場

倉田忠次  
港區尻無川北通  
五丁目六八番地  
電話西四四九四番  
創業 大正十五年  
本店 東京市外港谷町新橋  
支店 野村天六支店  
創業 大正十五年  
本店 東京市外港谷町新橋  
支店 野村天六支店

家庭用電気アイロン、職業用  
電気アイロン、裁縫機、電気  
ストーブ、電気コンロ、各種  
家庭電熱器、特種電氣器具  
製作販賣

ヤマト電氣製作所

代表社員  
丸山辰雄  
丸山儀三郎  
港區舞天町四ノ一七  
電話西二七三三番  
創業 昭和二年  
工場 野村安治川支店  
支店 同所

各種電球  
製作販賣

二葉電球製作所

松本重吉  
港區馬場町三二  
電話或一七四番  
創業 大正十五年  
工場 北區北天満支店  
支店 三十四木津支店

各種スキッチ  
コンセント類  
並ニ電氣看板  
米國プライアント電氣會社代理店  
米國カマフラハン電氣會社  
米國アローハント電氣會社  
スタール電氣製作所代理店  
特許山内式電氣看板發賣元

電明商會

中村揚之輔  
東區平野町三ノ三三  
電話本局四八三九番  
創業 昭和四年  
工場 東區平野町三ノ三三  
支店 池田

小  
スパイラル電球  
製造販賣

久保電球製作所

久保卯三郎  
東區川島長柄四通  
一丁目一四番地  
電話東一六一二番  
創業 昭和二年  
支店 野村天六支店  
創業 昭和二年  
支店 野村天六支店

各種電球  
製作販賣

ケイ電球製作所

大川軍一  
港區舞天町一四六  
電話東一三一四八  
創業 昭和二年  
工場 野村安治川支店  
支店 同所

炭素線電球  
タンクスタン電球  
船舶、礦山、自動車  
配電盤、信號用  
小型特種電球

光榮電球製作所

谷後榮利  
西區川島大元町  
一丁目三〇番地  
電話土佐堀一九四六  
創業 大正十二年九月  
支店 山口北天満支店  
支店 北區神山町八九

帝國電氣株式會社  
大阪出張所  
西區立寄町北通一ノ  
一〇(立寄町ビル内)  
電話 四五五二番  
新電 四五五二番  
町話 四五五二番  
四四六一番

佐藤式の配線器具の色々  
佐藤式のモーターの色々  
佐藤式の小形安全器の色々  
佐藤式の小形安全器の色々  
佐藤式の小形安全器の色々  
佐藤式の小形安全器の色々  
佐藤式の外灯ブラケットの色々

佐藤電機商店

佐藤義治  
北區信保町一ノ三三  
電話北二四五八番  
電話(サ)又(サト)

輸出  
各種電球

光津電球製作所

中山幸太郎  
浪速區元町五ノ三八一  
電話或五五四一八  
創業 大正十五年  
工場 昭和、山口  
支店 昭和、山口  
創業 大正十五年  
工場 昭和、山口  
支店 昭和、山口

各種電球  
製造販賣

日ノ出電球製作所

長井幾次  
東區川島長柄四通二  
電話東九二六番  
創業 大正十年  
工場 山口北野支店  
支店 山口北野支店  
創業 大正十年  
工場 山口北野支店  
支店 山口北野支店

NEUTRAD  
會社 富士商會  
東區濱路町三丁目  
(船場ビル内)  
電話本局二七五〇  
電話大阪六八三〇八  
振替大阪六八三〇八  
創業 昭和四年十一月  
資本金 五千圓  
銀行 住友、大塚支店  
代表社員 振田久治郎

逓信局指定  
市外専用電話  
市内専用電話  
私設電話工事請負  
出願代理各種電話機  
交換機及一般電機  
器具機械類製作販賣

北山電氣商會

北山一  
南區長堀橋筋二ノ八  
電話市二二八七番  
創業 明治四十一年  
支店 山口南支店  
支店 堺市西支店  
支店 堺市東支店

高級耐熱性電氣絶縁體、耐熱耐  
熱電氣絶縁體、電氣絶縁用配  
線器具、電氣絶縁用各種スキャ  
ン類電氣用アパーチャー、並  
ニ附屬品入用セット、プラグ  
類、絶縁管、電氣絶縁體

宮崎電器具製作所

宮崎茂三  
東區川島三三三ノ四  
電話北三三三三番  
電話北三三三三番  
電話北三三三三番  
電話北三三三三番  
創業 大正十一年八月  
主任 瀧田正治  
工場 山口大江橋支店  
支店 山口大江橋支店  
創業 大正十一年八月  
主任 瀧田正治  
工場 山口大江橋支店  
支店 山口大江橋支店

私設電話、特種引込線條  
供給、設計、工事、保守  
及設備、出願代理、市内外専用電  
話、電話機、器具、材料、製  
代、二販賣、通信局納入代理  
日本電氣株式會社特約販賣店  
富士電氣株式會社特約販賣店  
獨逸シエメンス各社特約販賣店

平尾電話工務所

平尾好晴  
北區堂島中一丁目三〇  
電話北二九八三番  
電話北二九八三番  
電話北二九八三番  
電話北二九八三番  
創業 昭和四年  
支店 野村、山口  
支店 野村、山口  
支店 野村、山口  
支店 野村、山口

電話照明器具  
製作販賣  
得津電機製作所  
東區材木町二番地  
電話東二二四四番  
電話東二二四四番  
電話東二二四四番  
電話東二二四四番  
創業 明治四十三年  
支店 山口、鴻池  
支店 山口、鴻池  
支店 山口、鴻池  
支店 山口、鴻池

大阪豆電球製作所

堀磯之助  
港區西田中町四ノ三六  
電話西四五七二六番  
創業 昭和三年  
支店 野村  
支店 野村  
支店 野村  
支店 野村

(行發社信博京東)

(行發社信博京東)

(は)

船舶用 車輛用  
建築用 其他 各種  
電燈 照器具 製作 專門

U.O.C. 上阪電機製作所

創業 大正十四年  
住友 大阪 東區清水谷西之町  
電話 東五〇七九番  
電燈(ウ)又ハ(ウエ)  
出身地 兵庫縣

特許高橋式、プリルスネッチ、防  
スネッチ、切替スネッチ、防水  
スネッチ、端子製ソケット製作販賣

TDK 高柳電氣工業所

創業 大正十四年  
大阪 喜井 國造  
工場 愛知縣愛宕町 此花區上福島北三ノ七  
電話 土佐堀四〇三七

各種 タングステン  
電球 製作 販賣

ISI 仲上電器製作所

創業 昭和二年五月  
北野支店 仲上治三郎  
銀行 山口 二 東淀川區中津南  
出身地 大阪府

電燈 用 器具  
製作 販賣

NEW 中村電氣工作所

設立 昭和二年  
資本金 一萬一千  
銀行 山口 電話 堀川七七〇番  
社員 中村 庄太郎

電燈 照器具  
專門 製作

NT 中本製作所

創業 大正五年  
三十四 東區白鳥町一ノ四  
電話 東五〇八七番  
出身地 大阪府

高級最新式電球及ラヂオ用品  
自動受信機、リレー、販賣  
田邊商店西特約店

日下部次郎

創業 大正十五年  
三十四 北區曾根崎上四ノ四  
電話 北七五四〇番  
振替 大阪四〇七〇七番

各種 電球 販賣  
代用線 スターム 製作

古橋政一郎

創業 昭和元年  
山口 古橋政一郎  
東淀川區木川西ノ町  
出身地 茨木

高級ラヂオ組立  
部分品 製作 販賣

坂根無線電機製作所

創業 大正十三年  
住友 住友 堀池  
電話 堀池六四八八番  
振替 大阪七三九〇番  
出身地 大阪府

家庭用 電熱器、工用 電熱器  
其ノ他 各種 電熱器、附器具 販賣

SDK 三榮電熱器株式會社

創業 昭和三年  
池田 港區泉尾松之町五ノ二  
電話 堀川 四三九五番  
振替 大阪七八〇九七番

建築設計製作工事請負  
建築金物 工業用品

鈴木深藏商店

設立 大正七年  
資本金 五萬圓  
銀行 日本銀行 支店 北區北三ノ七  
代表社員 鈴木 深藏

電氣 器具 スネッチ  
コイル、アレスタ

下平電氣製作所

創業 大正五年  
橋 本新次郎  
中河內區小阪町小  
出身地 大阪府

高級硝子器花瓶着色專門

浪花硝子製造所

創業 大正二十年  
浪花硝子製造所  
北區山崎町一七  
電話 北一四四六番  
出身地 兵庫縣

硝子 金型  
調並 機械 製作

池端鐵工所

創業 昭和二年  
池端 北區黑崎町五一番地  
出身地 大阪府

理化學用硝子器  
アンブル加工一般

齋藤 齋藤 齋藤 齋藤  
齋藤 齋藤 齋藤 齋藤

創業 大正七年  
野村野田橋支店  
電話 堀川 八四七番  
出身地 山形縣

硝子 金型  
押機 專門 製作

伊地知製作所

創業 大正七年  
伊地知 伊地知 伊地知  
電話 堀川 八一四番  
出身地 大阪府

硝子 原料 問屋

安藤硝子器製作所

創業 大正十五年  
安藤 硝子器製作所  
北區與力町二ノ七  
出身地 香川縣

製 鐵 製 網 用 各  
高 級 耐 火 煉 瓦 各  
硝 子 煉 瓦 各 種 耐 火  
耐 火 煉 瓦 各 種 耐 火  
ク ロ ー ム 煉 瓦 各 種 耐 火  
タ イ ナ ス 煉 瓦 各 種 耐 火  
採 掘 ク ロ ー ム 煉 瓦 各 種 耐 火  
販 賣 朝 鮮 陶 土 類 耐 火 材 料



大阪耐火煉瓦製造所

廣瀨 安伸

港區石田神樂町十一番地  
電話西(一)五七七番  
電話西(二)三一五五番

創業 明治十八年  
銀行 (三十四)  
住友 廣瀨 安伸  
工場 港區石田町二丁目十九

從業者 六十名  
出身地 愛媛縣

(は)

<p>醫化學用 硝子器製作</p> <p>秋山祐太郎 北區北同心町 一丁目二十六番地</p> <p>創業 大正十三年九月 銀行 山口</p> <p>從業者 五名 出身地 德島縣</p>	<p>硝子 原料商</p> <p>養文源之助商店 天王寺區下寺町三ノ丁 電話我五〇五一</p> <p>創業 昭和初年 銀行 三十四日本橋支店 工場 住友本津支店 西成區南船場一丁目 大國町修習所五丁目ノ辻西入</p> <p>從業者 十一名 出身地 大阪府</p>
<p>硝子工業用 金型製作</p> <p>宇野製作所 宇野正雄 東成區新喜多町 但精橋北詰更約一丁</p> <p>創業 昭和五年一月</p> <p>從業者 四名 出身地 滋賀縣</p>	<p>硝子工業用 金型製作</p> <p>田中硝子製造所 田中治一 北區堀ノ口町三七 電話堀川五九一四</p> <p>創業 明治四十四年 銀行 野村天六支店</p> <p>從業者 三十名</p>
<p>醫科。理化學用 硝子加工業</p> <p>土井硝子加工所 土井末吉 北區南同心町一丁目 電話堀川一六五二</p> <p>創業 大正四年 銀行 鴻池</p> <p>從業者 四名</p>	<p>硝子工業用 高級加工業</p> <p>由利硝子切子所 由利喜一郎 東淀川區本庄中通 四丁目三九番地 電話北五七二三番</p> <p>創業 大正十一年</p> <p>從業者 十名</p>
<p>硝子瓶形押形 機械吹及附屬 機械製造専門</p> <p>小林銑型所 小林秀夫 東成區放出町今 放出一二八番地</p> <p>創業 昭和二年四月</p> <p>從業者 四名 出身地 岡山縣</p>	<p>硝子金型、硝子諸機械 彫刻並ニ機械吹型専門</p> <p>山下鐵工所 山下政夫 北區天滿橋筋五ノ六 電話天滿橋筋五ノ七九</p> <p>創業 大正十年 工場 天滿橋筋五ノ七九</p> <p>從業者 五名</p>

(行發社信博京東)

(は)

<p>香水瓶内地向 菓子瓶一般 小瓶々類製造販賣</p> <p>森田硝子製造所 森田武入 天王寺區山通 三ノノ二六</p> <p>創業 昭和五年二月</p> <p>從業者 二十名 出身地 徳島縣</p>	<p>硝子工業用具 硝子金型諸機械 製作専門</p> <p>形重 早瀬金型製作所 早瀬重次郎 北區北同心町一七三 從業者 六名</p> <p>創業 明治三十六年</p>
<p>硝子 原料商</p> <p>東野仙太郎商店 東野仙太郎 北區堀ノ口町三三 電話堀川五九一四</p> <p>創業 明治四十二年 銀行 山口日本橋支店</p> <p>從業者 三名</p>	<p>硝子工業用具 硝子金型諸機械 製作専門</p> <p>竹中硝子所 竹中定次郎 北區東本庄中道 電話北三二八〇番</p> <p>創業 明治十二年 銀行 大和田大阪支店</p> <p>從業者 二名 出身地 兵庫縣</p>
<p>硝子切子専門</p> <p>松辻硝子切子所 松辻次郎 北區中崎町一四五 電話(フ)又ハ(ツ)チ</p> <p>創業 明治三十年</p> <p>從業者 四名</p>	<p>硝子工業用 各種アンブル 附屬品一般 製作輸入</p> <p>邑本アンブル製作所 邑本三良 北區南船場上道二丁目 電話北七三三五番</p> <p>創業 大正九年 工場 北區南船場上道二丁目</p> <p>從業者 三名 出身地 石川縣</p>
<p>硝子金型、硝子諸機械 彫刻並ニ機械吹型専門</p> <p>山路彫刻製作所 山路專太郎 北區與力町一ノ二九</p> <p>創業 明治四十二年 工場 山口、鴻池</p> <p>從業者 四名</p>	<p>硝子工業用 高級加工業</p> <p>松田硝子製造所 松田福治郎 北區北同心町一丁目 電話堀川七五二番</p> <p>創業 明治四十一年 銀行 山口天橋支店</p> <p>從業者 十一名 出身地 大阪府</p>

(行發社信博京東)





(は)

大阪府 大阪市 著名商工業者

**中村製粉所**  
 設立 明治二十二年  
 代表社員 中村重次郎  
 電話 東區東區手町八八  
 電話 東區東區手町八八  
 電話 東區東區手町八八  
 電話 東區東區手町八八

**圓尾商店**  
 代表社員 福山壽一  
 此花區上福島南三  
 電話 東區東區手町八八  
 電話 東區東區手町八八  
 電話 東區東區手町八八  
 電話 東區東區手町八八

**西原衛生工業所**  
 代表社員 西原三雄  
 此花區上福島南三  
 電話 東區東區手町八八  
 電話 東區東區手町八八  
 電話 東區東區手町八八  
 電話 東區東區手町八八

**小松商店**  
 代表社員 小松忠八郎  
 此花區上福島南三  
 電話 東區東區手町八八  
 電話 東區東區手町八八  
 電話 東區東區手町八八  
 電話 東區東區手町八八

**砂新商店**  
 代表社員 砂新三郎  
 此花區上福島南三  
 電話 東區東區手町八八  
 電話 東區東區手町八八  
 電話 東區東區手町八八  
 電話 東區東區手町八八

**高木商會**  
 代表社員 高木作雄  
 此花區上福島南三  
 電話 東區東區手町八八  
 電話 東區東區手町八八  
 電話 東區東區手町八八  
 電話 東區東區手町八八

**衛生工業商會**  
 代表社員 安田彰  
 此花區上福島南三  
 電話 東區東區手町八八  
 電話 東區東區手町八八  
 電話 東區東區手町八八  
 電話 東區東區手町八八

**桐田商會**  
 代表社員 桐田登  
 此花區上福島南三  
 電話 東區東區手町八八  
 電話 東區東區手町八八  
 電話 東區東區手町八八  
 電話 東區東區手町八八

**城口研究所**  
 代表社員 城口洋吉  
 此花區上福島南三  
 電話 東區東區手町八八  
 電話 東區東區手町八八  
 電話 東區東區手町八八  
 電話 東區東區手町八八

九八

(行發社信博京東)

(は)

大阪府 大阪市 著名商工業者

鋸 機 丸 製  
 類 械 材  
 帶 工 用  
 帶 具 品  
 各種

設立 大正十三年三月  
 銀行 安田堀江支店  
 山池西支店  
 山池西支店  
 山池西支店  
 山池西支店



### 細田商事合資會社

代表社員 細田左代吉  
 西區北堀江三番町二六  
 電話新町一特三九六四番  
 電話略(ホ)又ハ(ホソ)  
 振替大阪七〇七五七番

(行發社信博京東)

九九

(社)

# 岡本式製材木工機

技術と工作を誇り販路は海外に渉る  
**天覽の光榮に浴せる製材木工機**

聖上陛下大阪行幸の御御弊所製品は製材木工用機械  
の代表的良機として  
畏くも天覽の光榮に浴するを得たり

各海軍・各營林局・御採用

大正九年七月弊所設計部が多年の造詣を傾け  
苦心創作したる帶鋸機械の型式は年と共に  
改良を加へ製材事業に精通せらるゝ徳山  
海軍技師よりその優秀なる機構を賞讃せ  
られ斯界の最高權威として絶大の好評  
加はるゝ共に弊所の型式を模倣して  
自家の工夫に依るか如く稱するもの  
漸次多きを加へ既に拾數指を數へ得  
れども終始一貫その型式を變へず他の絶對  
模倣を許さざる技術と工作を以て益々その専門  
工場たるの本領を發揮し其眞價を高めつゝある事  
實に徴せられ製材木工場の盛衰を左右する機械御撰擇にあ  
たり嚴密なる御詮議を以て弊所製品御採用の程願上候

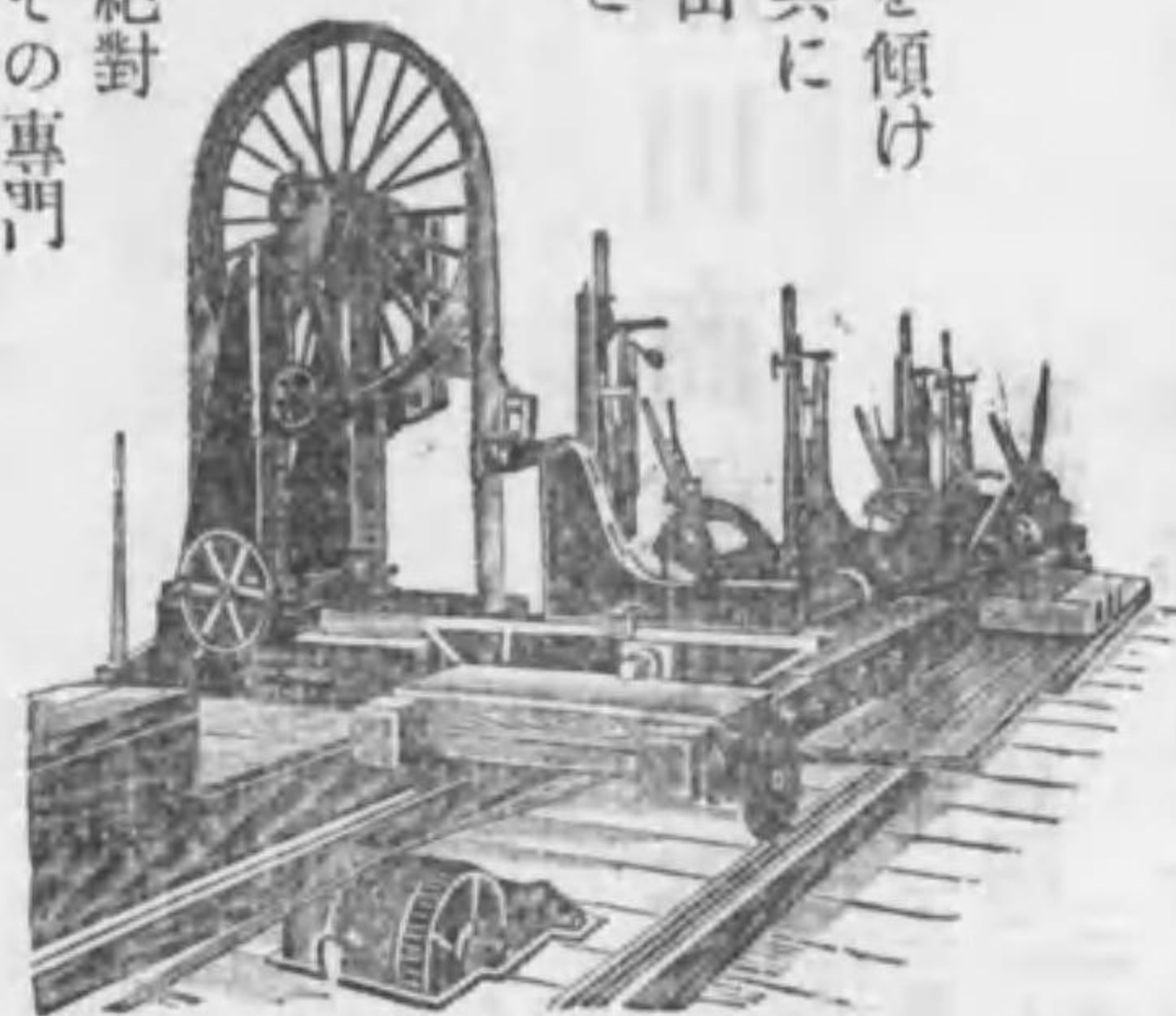

## 岡本機械製作所

電話 西四一八番  
東京市深川區木場五町  
天龍製鋸株式會社東京支店

(東京博信社發行)

(は)

專賣特許第七〇八〇號

# 高級大割兼用口送り帶鋸製材機械

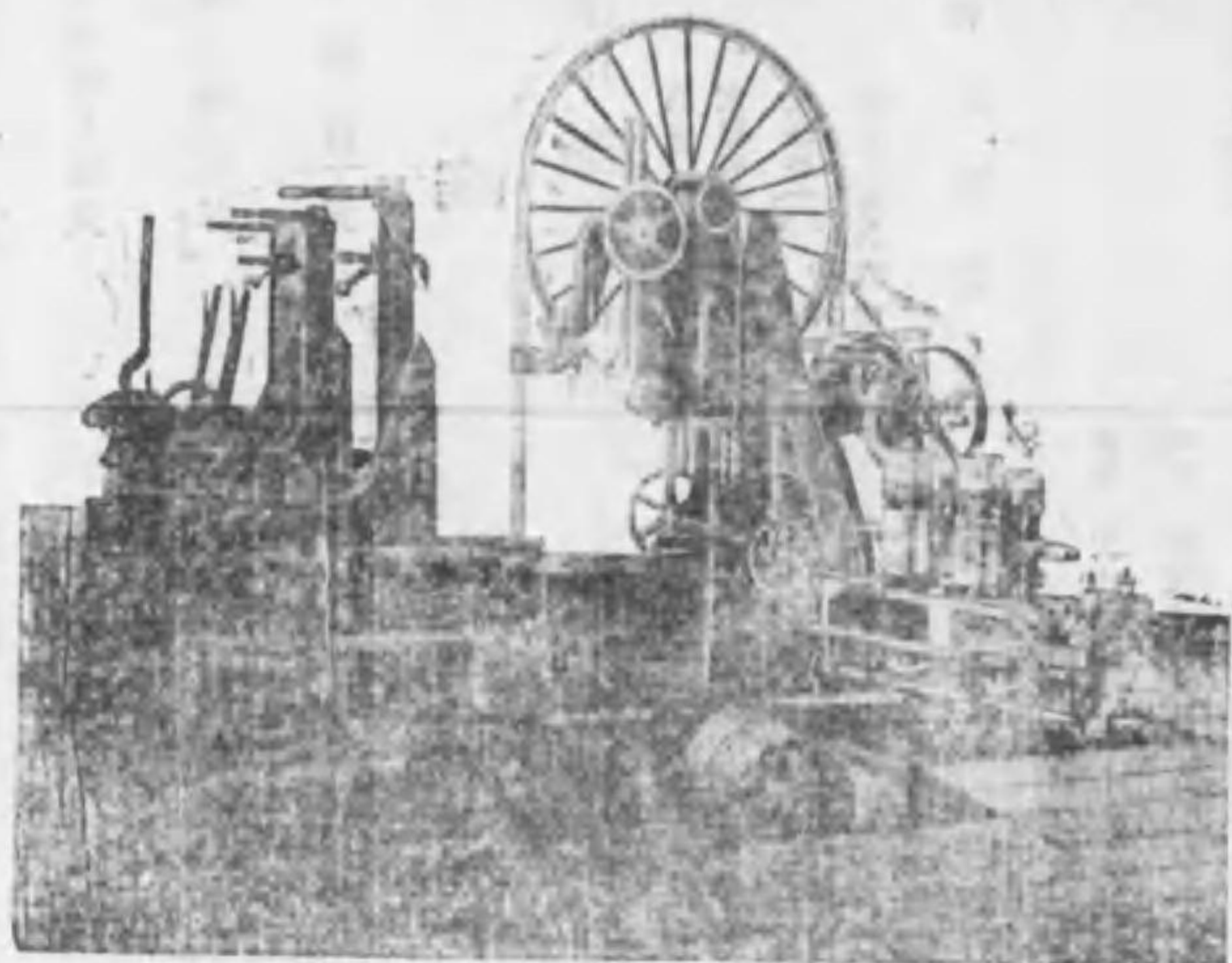

各種高級製材機械製作販賣設計据付

- 一、能率ノ絶大
- 一、資材ノ節約
- 一、人件費ノ僅少
- 一、消耗費ノ僅少
- 一、機體ノ堅牢
- 一、故障ノ絶無
- 一、取扱ノ至便
- 一、價格ノ低廉

最近納入先

東京營林局  
大阪營林局  
南滿洲鐵道株式會社



## 大阪製材機工作所

所主 田中清一

浪速區大正橋東詰南へ入ル  
電話 櫻川園二七三四番  
電略 (オ) 又ハ (オセ)  
振替 大阪七九四一〇番

創業 明治三十六年  
銀行 野村、山口  
出張所 清水市、廣島市、東京  
代理店 ホーシ株會社

從業者 三十人

(東京博信社發行)



(は)

製材木工機械専門製作  
鋸類各種工具直輸入販賣  
商工省指定優良國産品  
鍛鍊印鋸發賣元

濱中泰次商店

西區西長堀北通  
電話新町一六七七番  
電話受(オコギカ)  
振替大阪六六一七一  
主任 伊藤 廣次

創業 大正元年  
工場 大阪市東淀川區北長柄町

製材機械

木工機械

専門製作

淀野末吉商店

南區谷町六丁目  
電話二〇五九番  
振替大阪一四八四三

創業 大正元年  
銀行 住友上町支店

出身地 大阪

帶鋸製材機  
製作

能登鐵工所

設立 明治三十八年  
代表社員 能登新六  
港區三軒家市場通二  
電話櫻川七四二番  
銀行 安田、鴻池、山口

各種木工機械  
同附屬品

楠田竹治郎商店

西區本通三番町  
電話西一七四五番  
電話三三六七二番  
電話受(オコギカ)  
代表社員 楠田竹治郎  
設立 明治三十三年  
銀行(三井、三井、住友)  
三十四、山口、安田

パス印鋸製造發賣元  
製材用品  
諸機械販賣

天龍製鋸株式會社

大阪支店  
北區角田町二七  
電話(アン)三八九番  
電話(ケン)又ハ(ア)  
振替大阪五〇一七七

山本商店

西區南町通五丁目  
電話一四九九番  
電話二四九九番  
電話三五一二番  
代表社員 山本保次

荒木己之助商店

港區北區加島町  
電話(一)一八九〇番  
電話(二)三八九六番  
電話(三)又ハ(ア)  
從業者 六六人  
出身地 大阪人

(行發社信博京東)

(は)

各種乾燥材専門  
床板製作及寄木張製作  
オーク、チーク、殺虫ラワン  
其他

「蒸氣乾燥室ノ設備アリ乾燥費引受」

三宅茂雄商店

三宅茂雄  
港區高尾町二ノ一七  
電話西二六七六番

創業 大正九年  
銀行 野村  
出張所 京都市内濱電車(停留所際)

北洋材製材専門

中豐製材所

設立 大正十四年四月九日  
資本金 三萬圓  
拂込金 一萬八千圓  
代表社員 梁場豊吉  
港區泉尾濱四丁目  
電話櫻川二四八八番  
銀行(昭和堀江支店)  
野村大正橋支店

製材販賣

梁場豊吉商店

港區北區加島町一  
電話櫻川二四八八番  
銀行(昭和堀江支店)  
野村大正橋支店

製品科目

内外銘木、床柱、床框  
座敷欄間、畳床、竹縁  
床廻棚板、工作販賣  
建築諸會社諸官衙用達  
材 木 商

商號大福

小崎福太郎

東區横堀四丁目四七  
但信濃橋東詰西南角  
電話本町一六八七番

(行發社信博京東)



(は)

北洋材紅松板  
米杉天非板  
井杉天非板

**山製材所**  
山野政治郎  
創業者 大正十二年  
銀行 山口、安田、住友  
電話 山口三〇九、安田二九七、住友二九七

内外建築  
用材一式

**余堀江幸次郎**  
創業者 明治三十七年  
銀行 三十四新町支店  
電話 新町九九七番  
出身地 奈良縣

米國製材原木  
各種米材原木

**岡本商店**  
創業者 昭和四年  
銀行 山口、安田、住友  
電話 山口二八八、安田二八八、住友二八八  
代表社員 岡本正至

北洋材製材販賣

**大畑己之助**  
創業者 大正七年  
銀行 大正七年  
電話 大正七年  
出身地 紀州新宮

北海松白松  
製材販賣業

**大竹信三郎商店**  
創業者 大正十一年  
銀行 三十四新町支店  
電話 三十四新町支店

床廻用材  
和洋唐木、床柱、床框製造販賣

**田中清商店**  
創業者 大正八年  
銀行 山口千鳥町  
電話 山口千鳥町

中口昇商店  
創業者 明治十二年  
銀行 三十四新町支店  
電話 三十四新町支店

村上庄商店  
創業者 大正十三年  
銀行 大正十三年  
電話 大正十三年  
出身地 京都府

米國產楡專門  
木會御料林

**植苗末吉**  
創業者 大正五年  
銀行 野村、三十四、東京、區内、同町三三  
電話 野村、三十四、東京、區内、同町三三

木會御料林  
楡專門

**藤井たつの**  
創業者 大正元年  
銀行 三十四新町支店  
電話 三十四新町支店

北見木材商會  
創業者 大正十三年  
銀行 大正十三年  
電話 大正十三年  
出身地 岐阜縣

唐木製材業

**木宗製材所**  
創業者 大正十三年  
銀行 大正十三年  
電話 大正十三年  
出身地 大阪府

内外材、米材、北洋材  
製材販賣

**甲子製材所**  
創業者 大正十一年  
銀行 山口、野村  
電話 山口、野村

角挽材、各種  
品質優秀、シヤム産チーク竹

**平井常夫商店**  
創業者 大正十一年  
銀行 野村、三十四、東京、區内、同町三三  
電話 野村、三十四、東京、區内、同町三三

竹材竹加工品

**勢山善次郎**  
創業者 文化七年四月  
銀行 文化七年四月  
電話 文化七年四月  
出身地 大阪府

製茶問屋  
茶道具販賣

**二樂堂茶部**  
創業者 明治二十年五月  
銀行 山口、京町、支店  
電話 山口、京町、支店

(行發社信博京東)

(は)

土木建築  
請負業

**高橋組**  
創業者 大正十五年十二月  
銀行 大正十五年十二月  
電話 大正十五年十二月  
出身地 北區上町三八番地

會計ニ關スル検査  
調査、鑑査、鑑定  
計算、整理

**藤原計理事務所**  
創業者 昭和三年二月  
銀行 廣島市南竹屋町二百七十八番地  
電話 廣島市南竹屋町二百七十八番地

クラブ糊  
コトス本舗  
諸澱粉製造  
及輸出

**佐伯澱粉工業株式會社**  
創業者 大正十二年十二月  
銀行 大正十二年十二月  
電話 大正十二年十二月  
出身地 北區上町六三番地

製茶問屋  
茶道具販賣

**二樂堂茶部**  
創業者 明治二十年五月  
銀行 山口、京町、支店  
電話 山口、京町、支店

(行發社信博京東)

(は)

AMKアイスクリーム機  
母案特許  
上野徳一  
天王寺區山崎  
電話天王寺二七二  
工場 從業者 十名

諸島人工孵化業  
並ニ養鶏種禽  
山崎商店  
大正元年  
電話東區山崎三九  
電話東區山崎七九  
電話東區山崎七九  
電話東區山崎七九  
電話東區山崎七九

新美印カレン、コシヨ、カラシ  
月美印カレン、コシヨ、カラシ  
新美印カレン、コシヨ、カラシ  
新美印カレン、コシヨ、カラシ  
新美印カレン、コシヨ、カラシ

黒川與兵衛商店  
北區菅原町一〇〇  
電話北一四四六  
振替大阪六四一六

荒物、海産物  
布、海苔、昆布  
上田クヌエ  
電話西區江戶橋下通一  
電話西區江戶橋下通一  
電話西區江戶橋下通一

旭印花あられ  
製造 卸  
藤村豊一商店  
浪速區具持町一三  
電話或二二九五

内外米穀問屋  
並ニ精米業  
竹下商店  
東淀川區天神橋筋七  
電話東區又(タケノ)  
出身地 滋賀

滿鮮貿易商  
内外米穀精米業  
陸石精米株式會社  
西區幸町通三ノ四  
社長 石井鐵太郎  
電話東區又(タケノ)  
電話東區又(タケノ)  
電話東區又(タケノ)

内外米穀問屋  
並ニ精米業  
上田米穀問屋  
東區木野町三一香地  
電話東區又(ウエノ)  
出身地 兵庫縣

内外米穀問屋  
並ニ精米業  
大黒商會  
泰茂一郎  
電話西區道頓堀二丁目  
電話西區道頓堀二丁目  
電話西區道頓堀二丁目

經節、婚禮儀式品  
布 利  
造谷利兵衛  
東區高麗橋一丁目  
電話本局一七〇八  
電話本局一七〇八  
電話本局一七〇八

昆布海草問屋  
尾形藤三郎  
北區天満市ノ側  
電話北二七七二

燒菓子落焼  
卸 賣 専門  
子實屋  
木下勇治  
浪速區東關谷町  
電話東區又(ウエノ)  
出身地 愛媛縣

各種花霞製造卸  
精勤庭本製霞所  
庭本進一  
天王寺區南日東町十三  
電話或一三一九

專賣好賣品  
萬國糖、菊の花、糖友  
生地糖各種  
コロン本舖  
日東製糖研究所  
高橋彌儀男  
天王寺區南日東町

タル星印菓子  
滋養美味乳菓  
パール  
合名 松井清年商店  
北區木幡町四五  
電話北五九四九

製菓原料  
落花生、ムキミ  
製造卸問屋  
稻山落花生商店  
稻山徳太郎  
此花區茶屋町一八  
電話土佐堀三〇八六

内外米穀商  
精米業  
八十藤商店  
西區幸町二丁目  
電話西區又(タケノ)  
出身地 和歌山縣

内外米穀問屋  
並ニ委託販賣  
丸三精米會社  
西區道頓堀一丁目  
電話西區又(タケノ)  
電話西區又(タケノ)  
電話西區又(タケノ)

内外米穀問屋  
並ニ委託販賣  
丸三精米會社  
西區道頓堀一丁目  
電話西區又(タケノ)  
電話西區又(タケノ)  
電話西區又(タケノ)

内外米穀商  
精米業  
宮井要治商店  
西區北堀江上通五  
電話西區又(タケノ)  
電話西區又(タケノ)  
電話西區又(タケノ)

(は)

内外米穀問屋  
並ニ精米業  
上田米穀問屋  
東區木野町三一香地  
電話東區又(ウエノ)  
出身地 兵庫縣

内外米穀問屋  
並ニ精米業  
大黒商會  
泰茂一郎  
電話西區道頓堀二丁目  
電話西區道頓堀二丁目  
電話西區道頓堀二丁目

内外米穀問屋  
並ニ精米業  
上田米穀問屋  
東區木野町三一香地  
電話東區又(ウエノ)  
出身地 兵庫縣

内外米穀問屋  
並ニ精米業  
大黒商會  
泰茂一郎  
電話西區道頓堀二丁目  
電話西區道頓堀二丁目  
電話西區道頓堀二丁目

内外米穀問屋  
並ニ精米業  
大黒商會  
泰茂一郎  
電話西區道頓堀二丁目  
電話西區道頓堀二丁目  
電話西區道頓堀二丁目

内外米穀問屋  
並ニ精米業  
大黒商會  
泰茂一郎  
電話西區道頓堀二丁目  
電話西區道頓堀二丁目  
電話西區道頓堀二丁目

内外米穀問屋  
並ニ精米業  
大黒商會  
泰茂一郎  
電話西區道頓堀二丁目  
電話西區道頓堀二丁目  
電話西區道頓堀二丁目

内外米穀問屋  
並ニ精米業  
大黒商會  
泰茂一郎  
電話西區道頓堀二丁目  
電話西區道頓堀二丁目  
電話西區道頓堀二丁目

内外米穀問屋  
並ニ精米業  
大黒商會  
泰茂一郎  
電話西區道頓堀二丁目  
電話西區道頓堀二丁目  
電話西區道頓堀二丁目

内外米穀問屋  
並ニ精米業  
大黒商會  
泰茂一郎  
電話西區道頓堀二丁目  
電話西區道頓堀二丁目  
電話西區道頓堀二丁目

(は)

内外米穀問屋  
並 精米業  
◎誠意之實行

清水謹吾  
東區東雲町二丁目  
電話東四〇四〇番

滿鮮加州貿易、支米白米雜穀  
精製餅類、内外支白米雜穀  
精製餅類、内外支白米雜穀  
精製餅類、内外支白米雜穀

下村信商店  
西區南船場一丁目  
電話二二九八番

各種清涼飲料  
滋養強壯飲料セービス  
營養飲料クリームシラップ

松田工業大阪工場  
中村明  
東區川島十三番町  
電話七三九〇番

ヨイサメサイダー  
其他一般飲料水  
大阪鑛泉所  
伊藤貞治  
東區川島十三番町  
電話七三九〇番

脇村鑛泉所  
脇村親一郎  
東區川島十三番町  
電話七三九〇番

内外米穀問屋  
創業 明治二十九年  
住友 南區高津九番町  
電話南四二九番

片山増五郎  
北區天神橋筋三丁目  
電話北四四五番

井上松三商店  
東區東雲町四丁目  
電話東一五一番

泉サイダー  
二華印  
ラムネ、ソーダ水、蜜柑水  
其他一般飲料水製造業

泉水商會  
阪田鶴松  
東區中川七丁目

富田鑛泉所  
富田伊之助  
西區川島本町四丁目

印十八番ラムネ  
富田鑛泉所  
西區川島本町四丁目

カナメ商會  
高井靖雄  
西區橋通四丁目

田中鑛泉所  
田中儀三郎  
東區中宮町一丁目

多田鑛泉所  
多田藤太郎  
東區藤元町五丁目

大平鑛泉所  
大平加吉  
東區南船場三丁目

三光印サイダー、同ソーダ水  
同ソーダ水、同ソーダ水  
同ソーダ水、同ソーダ水

大平鑛泉所  
大平加吉  
東區南船場三丁目

ハリマ印ソーダ水瓶詰  
ブレンソーダ水、ドラム管ソーダ水  
果實、蜜、ソーダ水  
ソーダ水用インジキヤ機械器具  
各種清涼飲料水製造業

ハクマ鑛泉所  
近藤一二次  
港區市岡町一丁目  
電話西四〇八三番

吉野十八番ラムネ、同サイダー  
レモンソーダ水、イチゴソーダ水  
果實蜜柑水製造業

畑中鑛泉所  
畑中幾太郎  
港區八雲町四丁目  
電話西五〇九八番

魚住鑛泉所  
魚住昌雄  
港區瓦無川北通  
三丁目四十六番地

小林涼泉社  
北區天神橋筋四丁目  
電話北四六八七番

宮本鑛泉所  
宮本利助  
東區今福北通四丁目  
電話東七一九番

石崎株式會社  
東區平野町  
電話東九〇〇八番

魚住鑛泉所  
魚住昌雄  
港區瓦無川北通  
三丁目四十六番地

小林涼泉社  
北區天神橋筋四丁目  
電話北四六八七番

宮本鑛泉所  
宮本利助  
東區今福北通四丁目  
電話東七一九番

石崎株式會社  
東區平野町  
電話東九〇〇八番

石崎株式會社  
東區平野町  
電話東九〇〇八番

大關鑛泉株式會社  
北區白屋町一丁目  
電話北三二七九番

栗飯原義藏  
北區白屋町一丁目  
電話北三二七九番

野口印刷所  
野口泰太郎  
住吉區旭町三丁目  
電話東二三八七番

井上酒造株式會社  
大阪販賣所  
西區立賣通三丁目  
電話新町四四九七番

井上酒造株式會社  
大阪販賣所  
西區立賣通三丁目  
電話新町四四九七番

井上酒造株式會社  
大阪販賣所  
西區立賣通三丁目  
電話新町四四九七番

井上酒造株式會社  
大阪販賣所  
西區立賣通三丁目  
電話新町四四九七番

井上酒造株式會社  
大阪販賣所  
西區立賣通三丁目  
電話新町四四九七番

井上酒造株式會社  
大阪販賣所  
西區立賣通三丁目  
電話新町四四九七番

井上酒造株式會社  
大阪販賣所  
西區立賣通三丁目  
電話新町四四九七番

井上酒造株式會社  
大阪販賣所  
西區立賣通三丁目  
電話新町四四九七番

井上酒造株式會社  
大阪販賣所  
西區立賣通三丁目  
電話新町四四九七番

井上酒造株式會社  
大阪販賣所  
西區立賣通三丁目  
電話新町四四九七番

井上酒造株式會社  
大阪販賣所  
西區立賣通三丁目  
電話新町四四九七番

(は)

酒 銘 富久娘 醸造發賣元



花木 大阪支店  
西區立賣場通二丁目  
電話一三六二九  
二六七九五  
三六八〇香

酒 清 花自慢 醸造販賣



岡本酒造 合資會社  
大阪支店  
南區松屋町乙四六  
電話東四六三番  
振替大阪七八一〇番  
岡本龜吉

清酒 釀造販賣業



大塚合名會社  
堺市野野町西二丁目  
電話一特四八八  
振替大阪一三三三香  
大塚和二郎

酒 銘 金露 醸造發賣元



大塚合名會社  
東區橫堀一ノ二二  
電話本局一六六一  
振替大阪一九五五番  
大塚貞三

酒 銘 忠勇 醸造發賣元



若林合名會社  
大阪出張所  
西區西長堀南通二  
電話新町一八六七  
電話(9)又(ハ)カ  
後田石藏

酒 銘 白鶴 醸造發賣元



嘉納合會社  
東區橫堀一丁目  
電話本局一六六七  
三六六七  
振替大阪三三三三番  
嘉納純

酒 清 和洋酒 發賣元



上郷釀酒株式會社  
Registered Trade mark  
Excellence Satonofuru  
大正八  
電話東區谷町五丁目  
電話東五九六二番  
川口龍太郎  
重里善次郎

酒 清 山邑酒造株式會社



山邑酒造株式會社  
大阪支店  
西區北堀江上通一  
電話新町一八五〇  
三〇四〇  
電話(ハ)一四三三八  
湯淺宗逸

(行發社信博京東)

(は)

酒 銘 日本魂 醸造販賣



江井ヶ島酒造株式會社  
大阪出張店  
西區江戶堀上通二  
電話土佐堀二八七六  
振替大阪三一五八〇  
本社 第一野村、住友、長谷川、江井ヶ島  
主任 阪口寛一

清酒 菊泉 醸造業

大塚三郎兵衛商店  
堺市神明町西一丁目  
電話一三三三  
振替大阪三三二八六

和洋酒販賣

銘物白酒、富士の雪  
醸造發賣元  
合石橋辰之助  
創業者 辰長五年  
天王寺區津阪上之町  
山口  
電話天王寺一七一五  
酒類商同業組合

大阪府 大阪市 著名商工業者

清酒 問屋

鷹月 發賣元  
成金印葡萄酒  
羽車印ウイスキー

井筒屋本店

山本勘藏  
浪速區關町一丁目  
電話表三六八八番

創業者 明治三十七年

銀行 山口、安田  
出身地 奈良縣

清酒、洋酒、問屋

神乃友 發賣元

大阪清酒合名會社

南區日本橋筋  
三丁目七九番地  
電話表(四)八〇三三番  
電話表(四)八九八八番  
代表社員 富川増太郎

設立 大正八年

銀行 住友

一二二

一二三



大倉健次商店

北區東野田町四  
電話東三五七八番  
振替大阪五九三〇四  
代表社員 大倉甚藏

設立 昭和四年三月五日

資本全 五萬圓  
銀行 住友、野村  
支店 北區東野田町三丁目大倉支店

(行發社信博京東)

(は)

銘酒 大象  
醬油龜甲大象  
釀造發賣元

大象屋本店

寺崎 松

浪速區元町  
四ノ三四四  
電話或二七七八番  
主在 寺崎 隆吉

銀行 安田  
事務所 北區善源寺町  
東成區猪野町

出身地 富山縣

清酒 間屋  
銘酒 勢光鶴  
酒 學世界 發賣元

池町本店

池町仁三郎

創業者 明治四十五年  
銀行 安田 住友  
公職 同業組合審判員

出身地 兵庫縣

和洋酒醬油卸  
銘酒 白鶴 發賣元

西島酒一店

西島芳太郎

港區辨天町二丁目

公職 創業者 大正五年  
銀行 山口  
大阪酒類同業組合代議員

出身地 和歌山

和洋酒、醬油卸商  
銘酒 隆慶  
酒 塞翁馬 發賣元

本越商店

代表社員 越 信 夫

設立 昭和三年  
資本金 七千圓  
銀行 野村

酒類 間屋  
清酒 好評娘 發賣元

豐澤商店

豐澤 廣三

浪速區惠美須町  
電話或七一四番

創業者 昭和二年  
銀行 住友

銘酒 豐自慢  
豐祝 發賣元



豐澤儀三郎

銀行 山口、住友  
第一醸造場 府下泉南郡尾崎村  
第二醸造場 奈良縣高市郡上野原村  
第三醸造場 岡山縣津島郡里庄村

和洋酒醬油卸小賣  
銘酒 帝正宗 發賣元

奧野清次郎

天王寺區東平野町  
電話南丁八五四番  
振替大阪三〇一七四

創業者 明治四十四年  
銀行 山口  
酒類同業組合代議員

(は)

銘酒 菊千歲發賣元  
酒類 卸商

奧田本店

奧田秀三郎

住吉區昭和町東二  
電話天王寺九一五番

創業者 大正十年  
公職 大阪市公同委員  
銀行 鴻池阿倍野橋支店  
昭和和大阪支店

和洋酒醬油卸  
銘酒 折鶴正宗發賣元

折口清吉

浪速區助町二丁目  
電話或二三五六番

創業者 大正三年  
銀行 鴻池

出身地 大阪

和洋酒醬油間屋  
銘酒 生駒菊發賣元

大西保三郎

東區川區福大町  
電話北三二二三番

創業者 大正十五年  
銀行 野村

和洋酒卸小賣  
清酒 雲井櫻大阪發賣元

岡田酒店

岡田辰治郎

創業者 明治四十年  
銀行 野村  
公職 大府府相原町  
酒類同業組合審判員

清酒 公盃發賣元  
酒類 大衆樂  
菊正宗北賣場

尾西信次郎

北區樽屋町九番地  
電話北三六三二番

創業者 明治四十年二月  
公職 三十四  
大阪市教化委員

銘酒 白雪發賣元

鹿島本店

鹿島為次郎

北區伊勢町  
電話北二二七二番  
振替大阪二四九番

銀行 三井大阪支店  
公職 三十四天滿支店  
大阪酒類同業組合代議員

出身地 大阪市

和洋醬油販賣  
優等清酒金益發賣元

糟谷 廉

西區川區大仁本町  
一丁目七七番地  
電話土佐堀六六五〇

創業者 大正十年  
銀行 大和田、住友  
公職 大阪酒類同業組合代議員  
受賞 組合表彰受賞

清酒醬油卸小賣  
高級醬油梅島印  
清酒川鷹發賣元

川端基本輔

川端基善

創業者 大正十一年  
銀行 山口  
支店 西區川區野里町

出身地 奈良縣

(は)

清酒醬油卸小賣 銘酒春草發賣 柿谷德松 住吉區平野政所町 電話平野二四五番 創業者 山口 出身地 大阪	銘酒黃金瀧發賣元 清酒醬油卸小賣 龍野屋本店 土井誠一 西成區東今船町六 飛田大門通 創業者 大正九年 公職 野村 大阪酒類商同業組合評議員	清酒 間屋 洋酒醬油販賣 銘酒德寶發賣元 但馬屋本店 西原德三郎 港區三軒家 電話櫻川二五五六番 創業者 大正五年 支店 山口 此花區四寶島梅花町 出身地 兵庫縣	銘酒圓心發賣元 清酒醬油卸小賣 清谷家 谷口信藏 港區船町車庫前 電話櫻川二七二五番 振替大阪七九二五二 創業者 大正十三年 支店 大阪府警 大正酒類商組合審査員 トリア表彰サレ 出身地 鳥取縣	銘酒及各國醬油販賣 銘酒白 翁發賣元 竹田屋本店 白樫正一郎 東淀川區三津屋新町 創業者 大正十四年 支店 三十四 西淀川區野里町池之前 出身地 兵庫縣	銘酒 菱菊正宗賣捌所 柴長 田中重藏 南區難波新地五番町 電話夜一六七一七番 電話夜一五七九二番 創業者 百年前 支店 大阪池田支店 飛田遊樂三十二號地
和洋酒類販賣 銘酒山元發賣元 米崎育宏 浪速區鳴町二丁目 電話夜三四六三番 創業者 明治四十二年 銀行 鴻池 出身地 大阪	清酒 卸・間屋 清酒近江富士發賣元 宇野商店 代表社員 宇野定治郎 港區九條中通二丁目 電話西一〇七一番 電話夜一〇七〇番 電話夜一〇七〇番 創業者 昭和二年 支店 同 港區三軒家中通二丁目 一丁目七四二番地 東淀川區十三本町三丁目 出身地 香川縣	清酒 間屋 銘酒わか錦發賣元 和洋酒醬油卸小賣 松家本店 上畑作藏 東區半入町七五 電話東一四六八九番 電話東一五九九二番 創業者 明治四十二年 支店 山口 東區玉造市電終點 松家(電話東五九九二) 從業者 七名	銘酒旭正宗發賣元 矢木正印醬油一手捌 和洋酒類販賣 銘酒日本鶴發賣元 清酒 間屋 銘酒(金)本(鷹) 特約店 達磨印味淋燒酎 長 知原勘三郎 北區生心町一丁目 電話北五九七二番 創業者 百五十年前 公職 三十四 大阪酒類商同業組合評議員	銘酒 千年綠 今里橋發賣元 山下商店 山下好太郎 港區九條南通 一丁目七四二番地 創業者 昭和二年 支店 同 港區三軒家中通二丁目 一丁目七四二番地 東淀川區十三本町三丁目 出身地 香川縣	

(行發社信博京東)

(は)

銘酒日本鶴發賣元 清酒 間屋 銘酒(金)本(鷹) 特約店 達磨印味淋燒酎 長 知原勘三郎 北區生心町一丁目 電話北五九七二番 創業者 百五十年前 公職 三十四 大阪酒類商同業組合評議員	清酒 間屋 酒美德發賣元 村田屋本店 古川末次郎 北區信保町一ノ五 電話北五五四六三番 創業者 明治四十年 銀行 鴻池、安田	清酒 卸・間屋 清酒近江富士發賣元 宇野商店 代表社員 宇野定治郎 港區九條中通二丁目 電話西一〇七一番 電話夜一〇七〇番 電話夜一〇七〇番 創業者 昭和二年 支店 同 港區三軒家中通二丁目 一丁目七四二番地 東淀川區十三本町三丁目 出身地 香川縣	銘酒旭正宗發賣元 矢木正印醬油一手捌 和洋酒類販賣 銘酒日本鶴發賣元 清酒 間屋 銘酒(金)本(鷹) 特約店 達磨印味淋燒酎 長 知原勘三郎 北區生心町一丁目 電話北五九七二番 創業者 百五十年前 公職 三十四 大阪酒類商同業組合評議員	銘酒 千年綠 今里橋發賣元 山下商店 山下好太郎 港區九條南通 一丁目七四二番地 創業者 昭和二年 支店 同 港區三軒家中通二丁目 一丁目七四二番地 東淀川區十三本町三丁目 出身地 香川縣	銘酒わか錦發賣元 和洋酒醬油卸小賣 松家本店 上畑作藏 東區半入町七五 電話東一四六八九番 電話東一五九九二番 創業者 明治四十二年 支店 山口 東區玉造市電終點 松家(電話東五九九二) 從業者 七名
---	---	--	--	--	---

(行發社信博京東)



(は)

<p>銘酒 豊地 之球 正松星 發賣元</p> <p>いのはサイダ</p> <p>松本南店</p> <p>住吉區天下茶屋二 電話(茶屋)二九四一 或三三〇九</p> <p>公職 共榮會幹事</p>	<p>銘酒 浪花鶴 浪花關 發賣元</p> <p>丸長本店</p> <p>田邊久吉</p> <p>此花區江成町一四八 電話土佐堀五〇三〇</p> <p>大正元年 銀行 山口三十四 支店 港區八幡屋町停留所前 大阪酒類商組合代議員</p> <p>出身地 京都</p>	<p>清酒 問屋</p> <p>辨天娘發賣元</p> <p>前川本店</p> <p>合名 前川本店</p> <p>天王寺區下寺町二 電話或(一三二二番) 或(二八二〇番)</p> <p>代表社員 前川竹次郎</p> <p>設立 明治二十一年 支店 天王寺生玉町</p> <p>出身地 奈良縣</p>	<p>銘酒 最惠正宗 鷹 發賣元</p> <p>增井本店</p> <p>增井米治</p> <p>明治三十三年 銀行 港區三軒家町一丁目 電話櫻川三〇〇三番</p> <p>支店 千島町市場内 港區東田中町共同市場内 大阪酒類商組合代議員</p> <p>出身地 大阪市</p>	<p>銘酒 赤玉正宗 發賣元</p> <p>波令伯部積太郎</p> <p>本</p> <p>波令伯部積太郎</p> <p>港區九條通三丁目 電話西(四三三八番) 或(四三三五番)</p> <p>支店 大正五年 住吉區西野町對面 此花區西野町對面</p> <p>出身地 兵庫縣</p>	<p>銘酒 豐里 發賣元</p> <p>雪嶺</p> <p>阪田商店</p> <p>阪田留松</p> <p>住吉區我孫子町 電話住吉三三〇三番</p> <p>大正五年 銀行 安田 公職 阪南成長會會計</p> <p>出身地 和歌山</p>
<p>銘酒 橋立松發賣元</p> <p>丸善商店</p> <p>合名 丸善商店</p> <p>港區九條通二ノ宮五 電話西五五〇〇番</p> <p>代表社員 佐古田字一</p> <p>銀行 安田、神戸、岡崎 支店 京都府加佐郡河字上村</p>	<p>銘酒 三國 娘 發賣元</p> <p>小倉峰本店</p> <p>小倉峰太郎</p> <p>東淀川區三國本町二 電話三國五八八番</p> <p>大正四年 銀行 西宮 公職 三酒會會長</p> <p>出身地 香川縣</p>	<p>銘酒 荒起商店合名會社</p> <p>荒起與市</p> <p>東淀川區榮島町</p> <p>大正二年 銀行 立 支店 昭和三十四年 西宮</p> <p>代表社員 荒起與市</p> <p>出身地 兵庫縣</p>	<p>銘酒 美豐里 發賣元</p> <p>雪嶺</p> <p>阪田商店</p> <p>阪田實之助</p> <p>東成區南中道町一 電話南三三七五番</p> <p>大正八年 銀行 各博覽會出品受賞</p> <p>出身地 和歌山</p>	<p>銘酒 左鶴正宗 發賣元</p> <p>出口甚三</p> <p>出口甚三</p> <p>東成區中道本通 二丁目七四番地 電話(東)四七七五番</p> <p>大正四年 銀行 鴻池、住友</p> <p>出身地 奈良縣</p>	<p>銘酒 都菊 釀造發賣元</p> <p>肥塚商店</p> <p>東區横堀二丁目七〇 電話本局六八八番 或(東)一六七一番</p> <p>東區横堀二丁目七〇 電話本局六八八番 或(東)一六七一番</p> <p>所水支店 兵庫縣神戶市 大正通二丁目 長崎市五馬場 長崎市本島町 長崎市京町 長崎市本島町 長崎市本島町 長崎市本島町 長崎市本島町 長崎市本島町</p> <p>出身地 和歌山</p>

(行發社信博京東)

(は)

<p>銘酒 美豐里 發賣元</p> <p>雪嶺</p> <p>阪田商店</p> <p>阪田留松</p> <p>住吉區我孫子町 電話住吉三三〇三番</p> <p>大正五年 銀行 安田 公職 阪南成長會會計</p> <p>出身地 和歌山</p>	<p>銘酒 荒起商店合名會社</p> <p>荒起與市</p> <p>東淀川區榮島町</p> <p>大正二年 銀行 立 支店 昭和三十四年 西宮</p> <p>代表社員 荒起與市</p> <p>出身地 兵庫縣</p>	<p>銘酒 左鶴正宗 發賣元</p> <p>出口甚三</p> <p>出口甚三</p> <p>東成區中道本通 二丁目七四番地 電話(東)四七七五番</p> <p>大正四年 銀行 鴻池、住友</p> <p>出身地 奈良縣</p>	<p>銘酒 都菊 釀造發賣元</p> <p>肥塚商店</p> <p>東區横堀二丁目七〇 電話本局六八八番 或(東)一六七一番</p> <p>東區横堀二丁目七〇 電話本局六八八番 或(東)一六七一番</p> <p>所水支店 兵庫縣神戶市 大正通二丁目 長崎市五馬場 長崎市本島町 長崎市京町 長崎市本島町 長崎市本島町 長崎市本島町 長崎市本島町 長崎市本島町</p> <p>出身地 和歌山</p>
--	---	--	--

(行發社信博京東)

(は)

銘酒白 發賣元  
清酒 醬油 販賣

Nihonadaseishu  
HAKUUGUISU  
Takaoka Higashimise  
Osaka Japan

喜久屋本店  
高岡富吉

創業 明治四十年  
銀行 山口

天王寺區山通二  
電話 天王寺一四六五

出身地 岡山縣

和洋酒類商  
銘酒忠美正宗發賣元

京屋酒店  
岡本安之助

創業 大正八年  
銀行 野村  
公職 大阪酒類聯合代議員  
大阪酒類商會會長

東成區野町二九一  
電話 江七〇七番

出身地 京都

銘酒 金城鶴 發賣元  
清酒 龍

會社 十三屋商店  
天王寺區大道一丁目  
電話 天王寺六六一番

創業 明治四十年  
銀行 全一  
資本金 一萬圓  
代表社員 植田政太郎

相洋酒各國醬油卸小賣  
銘酒七三鶴 發賣元

あ七淺商店  
七野淺次郎

創業 昭和元年  
銀行 不動貯蓄

西成區粉濱中町四  
電話 住吉三二七九番

清酒 卸商  
茶 菊都澤 發賣元  
泉菊龜

平田久吉

創業 五代前  
銀行 安田  
公職 住吉區教育會評議員  
安立教育後援會顧問

住吉區安立町五丁目  
電話 住吉二四三二番

銘酒 山海里 發賣元

森政七本店  
森政七

創業 慶應元年  
銀行 安田 川崎第百

西區北堀江上通四  
電話 新町一四八八  
振替 大阪一九七番

清酒 醬油  
卸小賣  
白鶴、富久、宗特約店

イサムヤ本店  
石川作藏

創業 大正十三年  
銀行 山口  
公職 大酒會副會長

港區南恩賀島町  
大連橋停留所  
電話 櫻川五三六八

出身地 三重縣

和洋酒各國醬油  
各國銘酒販賣

伊丹屋本店  
大野半四郎

創業 大正十二年  
銀行 山口  
公職 三酒會會計幹事

京都市鳥丸通下總町  
電話 三三三番

出身地 滋賀縣

(行發社信博京東)

(は)

清酒 醬油 卸小賣  
銘酒一番發賣元

尾崎本店  
尾崎安市

創業 山口  
銀行 北國此花町一丁目  
公職 泉北聯合商會主席  
三泉茶酒會幹事

港區泉尾中道  
一丁目四十四番地  
電話 櫻川四二二三番

出身地 兵庫縣

和洋酒各國醬油  
薪炭食料品卸小賣

吉田屋商店  
吉田秀造

創業 大正十五年  
銀行 安田  
公職 阪南皮展會幹事

住吉區安立町二丁目  
電話 住吉二九四三番

各銘酒  
清酒 卸商

會社 田中本店  
代表社員 田中貞次郎

創業 大正十年十二月  
銀行 立本  
資本金 一萬圓

西成區粉濱中之町一  
電話 住吉二八一四番

大阪酒類商會聯合代議員  
阪南皮展會副會長

清酒 醬油  
ソース卸小賣

中尾梅二郎商店

創業 大正九年  
銀行 安田  
公職 阪南皮展會市場管理會長

西成區粉濱中之町  
電話 住吉二七〇六番  
振替 大阪三八七二三

出身地 鳥根縣

清酒 醬油  
卸小賣

古野酒店  
古野増次郎

創業 明治四十年  
銀行 酒地會  
公職 大阪酒類商會聯合代議員

東成區中本道通二

出身地 岡山縣

各國醬油  
和洋酒卸

坪田壽一

創業 昭和四年  
銀行 野村

東成區山崎町三六  
藥師寺公設前

出身地 岡山縣

清酒 醬油  
卸小賣

寺田屋本店  
吉若元治郎

創業 明治四十三年  
銀行 大阪貯蓄  
支店 東成區林寺新町  
生野公設市場內(電天王寺四三二)

出身地 奈良縣

和洋酒醬油卸小賣  
銘酒 吉勝 發賣元

井上商店  
井上吉太郎

創業 明治三十九年  
銀行 三十四  
電話 四二二九一  
出身地 兵庫縣

銘酒 富久運 發賣元  
清酒 醬油 卸問屋

池田作藏商店

創業 大正十二年  
銀行 安田  
支店 天王寺區大道二丁目  
池田作藏支店

(行發社信博京東)

(は)

清酒販賣  
銘酒西菊發賣元

則武大阪支店  
東淀川區十三丁ノ町  
七三番地  
大住兼一

銀行 山口支店  
本店 岡山早島  
出身地 岡山縣

各銘酒類  
清酒類  
龍野屋  
石川信藏  
西成區玉手新町三  
西成區玉手公設市場  
電話三九三〇番

和洋酒卸小賣  
銘酒春華發賣元

久合屋  
石田新次郎  
東成區林寺新町  
電話天王寺二四二二  
從業者 十名

銘酒大力發賣元  
清酒西菊發賣元  
石川德商店  
北區神山町八七  
出身地 愛媛縣

和洋酒卸小賣  
銘酒千羽鶴釀造發賣元  
稻富大阪支店  
稻富雄治  
東成區美須四丁目  
電話三六七三番  
出身地 兵庫縣

和洋酒醬油卸小賣  
銘酒忠花發賣元  
一瀬忠三郎  
東成區猪飼野町  
電話天王寺二四八〇  
出身地 福井縣

和洋酒醬油卸小賣  
銘酒谷之雪發賣元

近江屋  
岩室増吉  
東成區猪飼野一條通  
電話天王寺二六五一  
出身地 滋賀縣

清酒醬油卸問屋  
銘酒奧錦發賣元  
今孫酒店  
奧村常次郎  
住吉區平野上町  
電話平野二二七番

優等清酒(壽)發賣元  
清酒問屋  
射場本商店  
射場本吉兵衛  
東成區四條通二丁目  
電話西一五五番  
出身地 兵庫縣

酒類醬油卸小賣  
射場本商店  
射場本金平  
東成區四條通四丁目  
電話西三九九〇番  
出身地 兵庫縣

和洋酒醬油卸小賣  
銘酒こと泉發賣元

馬場本店  
馬場雄三  
西成區西神田町  
電話西二二〇番  
出身地 兵庫縣

清酒醬油卸問屋  
銘酒西自慢發賣元  
西野小三郎  
住吉區平野町新町四  
電話平野二二九番

清酒洋酒各國  
醬油清酒ソース販賣  
丹波屋號  
西成區新本町三  
電話西三二六九番

清酒  
西村冠造販賣元  
西村大阪支店  
西村留治  
東成區猪飼野六七  
電話天王寺二六三一  
出身地 奈良

(は)

文化ソース、白黒ソース  
清酢釀造販賣元

龍半本店  
龍直治  
浪速區助助町三丁目  
電話一六六五番

銘酒「悅泉」發賣元  
櫻菊印味淋焼酎一手捌

大原繁藏商店  
西成區東四條三丁目  
電話西五四九一番  
支店 浪速區元町二丁目  
電話西八二九六番  
電話西三八六二番

銘酒「王冠」發賣元  
和洋酒醬油卸小賣

木大塚商店  
大塚榮次郎  
東區谷町五丁目  
銀行 山口

和洋酒醬油卸小賣  
銘酒壽鶴發賣元

太田商店  
大田壽夫  
明治三十五年  
電話西二七五一番  
公職 大阪酒類同業組合代議員  
出身地 岡山縣

和洋酒醬油卸小賣  
清酒鳴鳥發賣元

太田商店  
太田善吉  
東成區尾中三ノ丁  
電話西三三三番  
出身地 香川縣

和洋酒類各國醬油卸小賣  
各國銘酒販賣

奧田酒店  
奧田武雄  
東成區三國町  
電話三三三番  
出身地 鳥取

和洋酒問屋  
銘酒岬鶴發賣元

岡本商店  
合資  
設立 昭和四年  
東成區今里南通  
資本金 五千圓  
電話南一三七番  
支店 市東區今里南通前公設内

和洋酒類醬油販賣  
銘酒天群發賣元

小川長本店  
小川長次郎  
東成區東小橋北之町  
電話南一八〇一番  
出身地 丹波

和洋酒各國醬油卸小賣  
銘酒城東正宗發賣元

片山商店  
片山捨松  
東成區鳴野町六八六  
電話西四四八八番  
支店 野江町二ノ四八〇

銘酒「祝門」發賣元  
清酒醬油卸小賣

片岡酒店  
片岡市太郎  
住吉區平野京町五  
電話平野五五四番

銘酒「英先」發賣元  
和洋酒各國醬油販賣

河内屋  
上野英一  
住吉區阿倍野坊一  
電話天王寺二八八番  
出身地 河内

銘酒「金龍」發賣元  
和洋酒醬油問屋

神田屋商店  
柴村松次郎  
明治三十八年  
西成區櫻通一ノ八  
天下茶屋 三〇五六

和洋酒醬油卸小賣  
銘酒萬壽姫發賣元

泉甚  
加茂豊繁  
明治四十三年東成區南生野町五丁目  
電話天王寺二六三三番

洋酒各國醬油  
各銘酒類販賣

吉川元吉  
明治四十三年東成區東一八七八番  
出身地 奈良縣

和洋酒醬油卸小賣  
銘酒菅の松發賣元

横谷大阪出張所  
横谷一郎  
港區鶴町三ノ一三五  
電話西川五一二八番  
出身地 兵庫縣

和洋酒醬油卸小賣  
銘酒牡丹鶴發賣元

今横矢繁三郎  
大正十三年  
西成區浦江上  
電話西七九九番  
公職 酒類同業組合代議員  
出身地 和歌山

和洋酒油卸商  
銘酒生野の譽  
芳井本店  
創業者 芳井 達造  
明治十五年 東成區南生野町五丁目  
山口 電話 天王寺一六九二番  
公職 大阪市聯合生野林寺青年團團長

酒類遊覽正宗發賣元  
田中屋  
加福明治郎  
創業者 加福 明治郎  
大正十年 東成區南生野町一丁目  
山口 電話 天王寺二七五六番  
公職 酒類同業組合代議員 出身地 福井縣

酒類洋酒類商  
俵定商店  
創業者 俵 定商店  
明治八年 東成區南生野町一丁目  
山口 電話 天王寺一五五五番  
公職 酒類同業組合代議員 出身地 福井縣

銘酒倭正宗發賣元  
銘酒買仲次業  
俵本商店  
創業者 俵 本商店  
明治八年 東成區南生野町一丁目  
山口 電話 天王寺一五五五番  
公職 酒類同業組合代議員 出身地 福井縣

清酒各國醬油清涼  
飲料食品新炭販賣  
田中商店  
創業者 田中 乙次郎  
大正十四年 西成區玉手新町  
山口 電話 三三三七番  
出身地 堺市

銘酒花の友  
和洋酒油卸小賣  
田中萬藏  
創業者 田中 萬藏  
明治三十五年 東區北之國町九〇四  
山口 電話 東三三九八番  
公職 酒類同業組合評議員

銘酒大博鶴發賣元  
大博屋本店  
創業者 大博 屋本店  
明治三十三年 西成區南生野町五丁目  
山口 電話 二七六三番  
出身地 奈良

銘酒河美人發賣元  
山本辰次郎  
創業者 山本 辰次郎  
明治三十五年 南河內郡柏原町  
山口 電話 大原三九七〇番  
出身地 大阪府

清酒月越發賣元  
龜山本店  
創業者 龜山 本店  
明治三十四年 南河內郡高津町  
山口 電話 三九〇八番  
公職 酒類同業組合代議員

銘酒酒問屋  
山本商店  
創業者 山本 商店  
明治三十七年 浪速區横川三丁目  
山口 電話 三三三三番  
出身地 大阪府

和洋酒油卸小賣  
栗谷本店  
創業者 栗谷 本店  
明治二十年 天王寺區大田三丁目  
山口 電話 六四八番  
公職 酒類同業組合代議員

和洋酒油卸小賣  
和洋酒問屋  
創業者 和洋酒問屋  
明治二十年 天王寺區大田三丁目  
山口 電話 六四八番  
公職 酒類同業組合代議員

和洋酒油卸小賣  
和洋酒問屋  
創業者 和洋酒問屋  
明治二十年 天王寺區大田三丁目  
山口 電話 六四八番  
公職 酒類同業組合代議員

酒類武忠發賣元  
武村房治郎  
創業者 武村 房治郎  
明治十四年 浪速區南生野町  
山口 電話 二五九四番  
出身地 奈良

和洋酒醬油  
卸及小賣  
今樽井作太郎  
創業者 今樽 井作太郎  
大正元年 天王寺區南生野町三丁目  
山口 電話 天王寺一〇八九番  
出身地 神戸市

銘酒富久茂發賣元  
竹村榮次郎  
創業者 竹村 榮次郎  
明治十四年 住吉區南生野町二丁目  
山口 電話 平野一〇九番  
公職 酒類同業組合代議員

清酒富久茂發賣元  
竹村榮次郎  
創業者 竹村 榮次郎  
明治十四年 住吉區南生野町二丁目  
山口 電話 平野一〇九番  
公職 酒類同業組合代議員

銘酒金盃鶴發賣元  
和洋酒醬油卸問屋  
松本利本店  
創業者 松本 利本店  
大正八年 天王寺區北生野町一丁目  
山口 電話 五〇八六番  
出身地 大阪府

銘酒金剛發賣元  
古林商會  
創業者 古林 商會  
明治三十年 東成區南生野町一丁目  
山口 電話 北八三七二番

銘酒酒問屋  
山本商店  
創業者 山本 商店  
明治三十七年 浪速區横川三丁目  
山口 電話 三三三三番  
出身地 大阪府

銘酒酒問屋  
山本商店  
創業者 山本 商店  
明治三十七年 浪速區横川三丁目  
山口 電話 三三三三番  
出身地 大阪府

和洋酒醬油  
前川酒店  
創業者 前川 酒店  
明治三十八年 北區小深町三丁目  
山口 電話 北五八二番

和洋酒醬油  
前川酒店  
創業者 前川 酒店  
明治三十八年 北區小深町三丁目  
山口 電話 北五八二番

銘酒祝益發賣元  
和洋酒問屋  
辻田吉太郎  
創業者 辻田 吉太郎  
大正五年 東區內久賣町一丁目  
山口 電話 東五四一番

銘酒花咲春發賣元  
清酒卸問屋  
中川八兵衛商店  
創業者 中川 八兵衛商店  
明治二年 西區江戶橋上通一丁目  
山口 電話 上野六六四番  
出身地 大阪府

和洋酒卸商  
近江屋  
創業者 近江 屋  
明治三十年 北區南生野町一丁目  
山口 電話 北五四四番  
出身地 滋賀

銘酒赤菊發賣元  
長野屋本店  
創業者 長野 屋本店  
明治四十年 西成區南生野町一丁目  
山口 電話 天王寺九六五二番  
出身地 大阪府

和洋酒醬油卸小賣  
和洋酒油卸商  
古林商會  
創業者 古林 商會  
明治三十年 東成區南生野町一丁目  
山口 電話 北八三七二番

和洋酒醬油卸小賣  
和洋酒油卸商  
古林商會  
創業者 古林 商會  
明治三十年 東成區南生野町一丁目  
山口 電話 北八三七二番

銘酒酒問屋  
山本商店  
創業者 山本 商店  
明治三十七年 浪速區横川三丁目  
山口 電話 三三三三番  
出身地 大阪府

銘酒酒問屋  
山本商店  
創業者 山本 商店  
明治三十七年 浪速區横川三丁目  
山口 電話 三三三三番  
出身地 大阪府

和洋酒醬油卸小賣  
和洋酒油卸商  
越田酒店  
創業者 越田 酒店  
明治五年 港區三軒家町三丁目  
山口 電話 五十八番

和洋酒醬油卸小賣  
和洋酒油卸商  
越田酒店  
創業者 越田 酒店  
明治五年 港區三軒家町三丁目  
山口 電話 五十八番

和洋酒油卸小賣  
和洋酒問屋  
創業者 和洋酒問屋  
明治二十年 天王寺區大田三丁目  
山口 電話 六四八番  
公職 酒類同業組合代議員

和洋酒油卸小賣  
和洋酒問屋  
創業者 和洋酒問屋  
明治二十年 天王寺區大田三丁目  
山口 電話 六四八番  
公職 酒類同業組合代議員

<p>各種銘酒販賣 和洋酒各國醬油卸小賣 近江屋 江畑本店 創業 大正六年 支店 北區上江町 電話 江三六九番 九ノ五一番地 出身地 送賀縣</p>	<p>銘酒(鳥)發賣元 和洋酒各國醬油卸小賣 寺島商店 設立 大正十四年 大阪府 代表社員 寺島榮治郎 西成區玉出本通五 天下茶屋三三三番 電話 三三三番</p>	<p>和洋酒各國醬油卸小賣 銘酒(花柳)發賣元 廣田商店 創業 明治四十五年 廣田勝吉 住吉區天下茶屋二 電話 二九七番</p>	<p>和洋酒卸小賣 淡路屋本店 創業 大正十二年 山口 電話 港區鶴町二ノ五〇 電話 櫻川三五八番</p>	<p>和洋酒各國醬油卸小賣 銘酒(純)發賣元 秋山酒店 創業 大正二年 秋山德之助 東成區登時西通二 出身地 兵庫縣</p>	<p>酒類醬油食品卸小賣 銘酒(正)發賣元 芦澤重本店 設立 明治八年 西區南堀江上通 電話 櫻川一五八番 振替 大阪二〇七九番 代表社員 芦澤重</p>	<p>和洋酒卸小賣 銘酒(純)發賣元 紀之國屋本店 創業 大正十二年 西成區田端通二ノ七 電話 天下茶屋三三〇七 代表社員 紀之國屋</p>	<p>和洋酒卸小賣 銘酒(純)發賣元 喜久屋本店 創業 大正十二年 東區新町一ノ四〇 電話 櫻川二〇七九番 出身地 和歌山</p>	<p>和洋酒卸小賣 銘酒(純)發賣元 森本東店 創業 昭和三年 西成區林寺一三七 出身地 大阪府</p>
<p>和洋酒各國醬油 各銘酒類販賣 木下酒店 創業 大正五年 木下松鶴 東成區三番地 電話 九四二番</p>	<p>清酒各國醬油販賣 銘酒(純)發賣元 北浦作治郎 創業 大正五年 東成區本庄川崎町 電話 北七七八番 出身地 送賀縣</p>	<p>和洋酒卸小賣 銘酒(純)發賣元 島田商店 創業 大正九年 西成區見島北通三 電話 五二九五番</p>	<p>和洋酒卸小賣 銘酒(純)發賣元 森澤久吉 創業 明治三十七年 東區豐草町 電話 櫻川七五番 出身地 兵庫</p>	<p>和洋酒卸小賣 銘酒(純)發賣元 三好屋本家 創業 大正元年 支店 港區市岡町 電話 櫻川三三三番 出身地 德島縣</p>	<p>清酒卸小賣 銘酒(純)發賣元 鹽見酒店 創業 明治四十年 港區九條通三丁目 電話 四五〇六番 出身地 兵庫縣</p>	<p>和洋酒卸小賣 銘酒(純)發賣元 十一屋本店 創業 明治三十五年 東區空堀通公設前 出身地 送賀縣</p>	<p>和洋酒卸小賣 銘酒(純)發賣元 人見本店 創業 昭和三年 西成區新町五丁目 電話 土佐番五〇一 出身地 京都府</p>	<p>和洋酒卸小賣 銘酒(純)發賣元 丸赤醬油株式會社 設立 大正九年四月一日 資本金 七拾萬圓 取締役社長 貴田治兵衛 取締役 岸本五兵衛 同 猪飼九兵衛 同 貴田信太郎 支店 住友支店 支店 西區新町五丁目 支店 西成區千船番 電話 土佐番一八〇八番</p>

<p>和洋酒類醬油 各種砂糖販賣 廣田商店 創業 明治四十五年 廣田勝吉 住吉區天下茶屋二 電話 二九七番</p>	<p>和洋酒卸小賣 銘酒(純)發賣元 東山酒店 創業 大正五年 東山伊三郎 住吉區澤之町三四三 電話 住吉二九五番</p>	<p>銘酒(純)發賣元 高級醬油(金)發賣元 東山伊之助商店 創業 大正十二年 西成區玉出新町通四 電話 天下茶屋三三二一</p>	<p>和洋酒卸小賣 銘酒(純)發賣元 東山商店 創業 大正十二年 西成區粉本町七 電話 西成區粉本町七</p>	<p>清酒(花柳)發賣元 銘酒(純)發賣元 日高本店 創業 大正十二年 日高安二郎 東區三軒家一ノ四〇 電話 櫻川三六七番 出身地 和歌山</p>	<p>清酒(純)發賣元 銘酒(純)發賣元 日野清商店 創業 明治四十年 日野與吉 東區新町三ノ四四 電話 成二五七番 出身地 香川縣</p>	<p>清酒各國醬油卸小賣 銘酒(純)發賣元 平井幸太郎 創業 大正五年 住吉區平野町二 電話 平野七〇番 出身地 奈良縣</p>	<p>和洋酒卸小賣 銘酒(純)發賣元 森本東店 創業 昭和三年 西成區林寺一三七 出身地 大阪府</p>	<p>和洋酒卸小賣 銘酒(純)發賣元 森澤久吉 創業 明治三十七年 東區豐草町 電話 櫻川七五番 出身地 兵庫</p>	<p>和洋酒卸小賣 銘酒(純)發賣元 丸赤醬油株式會社 設立 大正九年四月一日 資本金 七拾萬圓 取締役社長 貴田治兵衛 取締役 岸本五兵衛 同 猪飼九兵衛 同 貴田信太郎 支店 住友支店 支店 西區新町五丁目 支店 西成區千船番 電話 土佐番一八〇八番</p>
---	---	---	---	---	--	--	--	---	---

(は)

マルメイ醤油  
 マルメイ酢  
 マルメイソース  
 醸造元



マルメイ

明石本店大阪出張所

浪速區惠美須町三丁目  
 電話 戎五七一番  
 振替大阪三八七九五番  
 電信略號 (ア)

出身地 和歌山縣

(行發社信博京東)

(は)

各國醬油卸問屋  
 清酢味淋卸問屋  
 不浪花酢發賣元

新納商店

創業 嘉永元年  
 銀行 安田  
 受賞 内外各博覽會ニ於テ  
 有功賞牌受領 數回

桑田梅治  
 西區南堀江通五丁目  
 六番地  
 電話櫻川一九六五番

出身地 兵庫縣

高級ひから酢  
 醸造卸發賣元

上山大阪支店

銀行 三十四  
 本店 紀州有田 上山本家  
 電話東京一一九番  
 受賞 各博覽會共進會受賞 數回

港區北堀川町二丁目  
 電話西區四一九番

出身地 和歌山

八栗印醬油醸造  
 並ニ醬油問屋

岡阪大阪支店

銀行 住友  
 野村  
 西區南堀江三番町  
 電話櫻川二二九八番  
 振替大阪二二九四六  
 主任 伏見新平

白味噌  
 赤味噌  
 金山寺味噌  
 鐵花味噌  
 製造販賣

大長本店

銀行 昭和、安田  
 支店 東區南堀江通三丁目  
 支店 市公會市場前  
 支店 市公會市場前  
 支店 市公會市場前  
 支店 市公會市場前  
 支店 市公會市場前  
 支店 市公會市場前

各國醬油問屋

協田豐吉商店

創業 大正元年  
 銀行 住友  
 醸造場 香川縣小豆島

水野大阪荷捌所  
 浪速區南高岸町四四  
 電話 戎二六七九番  
 振替大阪九一二一三番

醬油問屋

小川屋商店

銀行 昭和三年  
 安田住吉支店

中川庄吾  
 住吉區安立町一丁目  
 電話住吉二七一五番

出身地 京都

(行發社信博京東)

大阪府 大阪市 著名商工業者

醬油(金長)發賣元  
和洋酒醬油卸問屋

土井仙之助商店

創業 明治四十三年  
東區島町二丁目  
電話 東三三七〇番  
振替 大阪八六〇番  
銀行 山口三十四

各國醬油溜問屋  
和洋酒販賣

川重本店

設立 明治六年  
西區京町堀通五丁目  
電話 東三九五五番  
振替 大阪一四一四番  
銀行 三十四  
代表社員 川口重兵衛

淡口醬油(川東)發賣元  
各國醬油ソース卸小賣

川端文治商店

創業 明治三十六年  
北區芝田町二丁目  
電話 北七六八番  
支店 西區川南浦江  
北區善通寺町  
出身地 兵庫縣

全純良溜  
山陽一薄口醬油

川口系い

銀行(住友) 三十四  
西區江戸堀北通  
電話 土佐堀一四七六番  
振替 大阪一四七六番  
從業者 六名

各國醬油問屋

津の長

津田重次郎商店

創業 明治三十八年  
東區内久賣寺町一丁目  
電話 東八五五番  
振替 大阪三一九二八番  
銀行 山口  
大阪醬油問屋聯合評議員

醬油(二毛)發賣元  
酒類醬油問屋

全村尾又藏商店

創業 明治三十九年  
北區萬成町  
電話 北七五九七番  
銀行 三十四  
出身地 愛媛縣

矢木印醬油釀造發賣元  
各國醬油問屋

矢木醬油株式會社

銀行(三十四)住友  
北區南森町九番地  
電話 北四七四八番  
支店 播州龍野 山本關治  
本店 播州龍野 山本關治

醬油(金剛印)發賣元  
各國醬油卸小賣

藤庄醬油店

創業 明治三十四年  
北區大津町五丁目  
電話 東三五二番  
振替 大阪三三三番

高安富士發賣元  
各國醬油問屋

富士屋本店

創業 明治四十五年  
北區繁生一丁目  
電話 南九七五番  
振替 大阪四八〇七番  
銀行 天王寺六万町  
京都 豐前町  
從業者 十名  
出身地 京都府

國長醬油釀造販賣  
國長コクチヨ醬油釀造元

長尾米太郎

創業 昭和二年  
東區川島町八七四  
電話 東四七四番  
出身地 香川縣

各國醬油問屋

井商店

銀行 鴻池  
東區京橋二丁目  
電話 東三五七〇番  
振替 大阪一〇九四七番

米佛葡萄酒商會  
片山福藏商會

創業 大正三年  
南區八幡橋區役所前  
電話 南六八二五番  
振替 大阪五八三八番

サクラビール

櫻麥酒株式會社

支店長 藤芳新吾  
電話 島八八八番  
北區堂島濱通三丁目

清酒特製月桂冠  
ダイヤンパレム  
和洋酒食料品  
直輸入卸小賣  
宮内省御用達

株式會社 明治屋大阪支店

東區南本町二丁目  
電話 東三三〇三番  
船場 電話 東四七〇六番  
振替 大阪四四七〇番

銀行(三井)三井  
四各本支店  
取締役社長 磯野長藏  
取締役社長 岩崎左喜雄  
大阪支店長

大阪府 大阪市 著名商工業者

洋酒食料品

空場、空箱

合資 平鹿商店

北區曾根崎上四ノ二九  
電話 北六五四番

代表社員 青木直也

設立 大正八年  
實本金 十萬圓  
銀行 山口銀行

釀造用機械製作  
計量器販賣

尾崎商店

銀行 安田土佐堀支店  
電話 土佐堀一六六八番  
振替 大阪一三三番

釀造用機械

器具製作販賣

林 日本釀造機械株式會社

本店 東京市神田區花田町二  
工場 與野、澁  
銀行 住友、安田

大阪支店  
北區橋本又點四八  
電話 一〇九九番  
振替 大阪三三〇三番

黑白豚毛瓶洗用豚毛  
各種刷子原料卸商

小島信治商店

創業 大正十三年  
北區玉川町三丁目  
電話 土佐堀三三八九番  
振替 大阪八四三番  
出身地 和歌山

(は)

# 大阪府各郡著名商工業者

## ●中河内郡

<p><b>吳服太物商</b> 創業者 中河内 由安太郎 電話 大阪一四〇三七番 振替 大阪一四〇三七番</p> <p><b>橋本酒造</b> 創業者 橋本 義一 電話 大阪一四〇三七番</p> <p><b>川崎</b> 創業者 川崎 義一 電話 大阪一四〇三七番</p>	<p><b>津田</b> 創業者 津田 義一 電話 大阪一四〇三七番</p> <p><b>西尾</b> 創業者 西尾 義一 電話 大阪一四〇三七番</p> <p><b>山田</b> 創業者 山田 義一 電話 大阪一四〇三七番</p>	<p><b>萩原織布工場</b> 創業者 萩原 吉太郎 電話 大阪一四〇三七番</p> <p><b>中谷撚糸工場</b> 創業者 中谷 友次郎 電話 大阪一四〇三七番</p> <p><b>松村撚糸製造所</b> 創業者 松村 富三郎 電話 大阪一四〇三七番</p>	<p><b>片岡撚糸製造所</b> 創業者 片岡 種三 電話 大阪一四〇三七番</p> <p><b>岩崎光次郎商店</b> 創業者 岩崎 光次郎 電話 大阪一四〇三七番</p>
--	--	--	--

(行發社信博京東)

(は)

<p><b>上坂照造</b> 創業者 上坂 照造 電話 大阪一四〇三七番</p> <p><b>岸駒藏商店</b> 創業者 岸 駒藏 電話 大阪一四〇三七番</p> <p><b>梅田商店</b> 創業者 梅田 義一 電話 大阪一四〇三七番</p>	<p><b>山内嘉平次</b> 創業者 山内 嘉平次 電話 大阪一四〇三七番</p> <p><b>寺西源三商店</b> 創業者 寺西 源三 電話 大阪一四〇三七番</p> <p><b>森田喜三郎商店</b> 創業者 森田 喜三郎 電話 大阪一四〇三七番</p>	<p><b>寺西製網所</b> 創業者 寺西 義一 電話 大阪一四〇三七番</p> <p><b>桑田整毛</b> 創業者 桑田 義一 電話 大阪一四〇三七番</p> <p><b>百田元</b> 創業者 百田 元 電話 大阪一四〇三七番</p>	<p><b>岩崎光次郎商店</b> 創業者 岩崎 光次郎 電話 大阪一四〇三七番</p> <p><b>片岡撚糸製造所</b> 創業者 片岡 種三 電話 大阪一四〇三七番</p>
--	--	---	--

(行發社信博京東)



(は)

武者ライオン  
武者刷子  
武者ライオン  
齒磨本館

西岡安吉商店

八尾村大信寺  
電話八尾二三三番  
電話二〇〇ニシオカ

創業 大正七年  
銀行 安田、野村  
分工場 池ノ島村

襪、サンパツ、襪  
ハタキ、YI、ハブラ  
日傘、雨具、品  
電車用吊環  
各種加工品製作

合資濱田ロイド工業所

布部町 刈川  
電話小阪二二七番  
濱田 義雄

銀行 三十四玉置支店

セルロイド  
齒刷子製造  
各種木刷子

二階堂刷子製造所

二階堂小馬太郎  
八尾町大信寺  
電話八尾二六六番  
電話二〇〇ニカイト

創業 明治四五年  
銀行 野村、安田  
出張所 此花區江成町

丸籐直輸入  
漂白業及  
引籐原料  
玄米並ニ白米商

岡田商店

岡田 福三郎  
電話牧野二二六番

創業 明治四十年  
銀行 野村、上本町支店

國中時計用硝子  
創業 大正十三年  
公職 村會議員  
電話 久家 三三三番  
電話 實徳 寺三番  
電話 實徳 三十三番

丸籐直輸入  
漂白専門業

池田丸籐漂白工場

池田 徳次郎  
電話 池田 七九番

創業 昭和三年  
銀行 野村

中野幾太郎商店

創業 大正元年  
銀行 野村  
電話 牧野 二五九番  
電話 池田 二五九番

籐椅子各種テーブル  
並ニ籐製品専門製作

山本益次郎商店

創業 大正六年  
銀行 野村  
電話 池田 一六六番

銀行 野村  
電話 池田 一六六番

傘、注用防水布、諸車用シート、荷造用油引  
オイルシム、諸車用器具、其他一式製造所  
創業 明治四十五年  
電話 池田 十番  
電話 池田 十番  
電話 池田 十番

高級美術看板製作  
鋼線、家具、木材製品  
其他各種工芸品

坂田塗裝研究所

創業 昭和五年  
電話 池田 九四番

紙函一切製造販賣

佐藤紙函店

創業 昭和三年  
電話 池田 三番

懷中時計硝子  
變形各種製造輸出

武田商店

創業 昭和三年  
電話 池田 廿番

銀行 安田  
電話 池田 廿番

綿目フェルト  
網目フェルト  
ボイラフェルト  
其他加工品各種

帝國フェルト製作所

佐久間 潤  
電話 池田 一三〇番

米穀精米業

誠奥田精米所

創業 明治二十年  
電話 池田 一三〇番

中村芳三商店

創業 明治四十二年  
電話 池田 一三〇番

温泉藥大將藥湯小松實母散  
ヨクビイ美乳湯和漢粉末藥品  
のみとり粉蚊取線香  
金星印爵金粉各種粉未  
製 造 販 賣

小松商會製藥部

創業 明治初年  
電話 池田 一六八番

高級本磨引拔シャント  
磨ナット六角四角平半圓  
其他異形線棒各種レール  
及戸車窓ボルト寸法切  
建築用金物類製造販賣

生駒鐵工所

創業 明治十五年  
電話 池田 四番

紡織及ワイド織績用  
ワイヤーヘルド用原線  
ワイヤーヘルド用原線  
其他異形製鋼線  
專 門 製 造 販 賣

中川鐵綱線製造所

創業 大正八年  
電話 池田 一九番

自轉車用ビン類  
並ニ諸機械附屬  
金屬挽物専門

西田製作所

創業 大正十年  
電話 池田 一四番

小川鐵瓶製造所

創業 三代目  
電話 池田 二二八番

紡績用附屬品  
スピンナチエウブ  
スピンナチエウブ  
スピンナチエウブ

田中鐵工所

創業 大正八年  
電話 池田 三三番

紡績用附屬品  
スピンナチエウブ  
スピンナチエウブ

次本鐵工所

創業 大正十年  
電話 池田 三三番

グラスベーパーサンドペーパー  
エメリククロス輸出各種製造

創業 明治三十年  
電話 池田 一〇番

松水ボンブ商會

創業 大正五年  
電話 池田 一〇番

(は)

金型製研究所  
鐵風呂釜機小機一式

黒田鑄造所

創業者 黒田長丸  
大正十二年  
高井田村四高井田  
電話呼出小阪四〇  
土屋九三郎  
從業者 十三名

天野鐵工所

創業者 天野鐵太郎  
大正二十年  
久野支店  
電話八尾一五三番  
從業者 十一名

朝田兄弟鐵工所

創業者 朝田信太郎  
大正十三年  
朝田信太郎  
電話八尾三一九番  
從業者 九名  
出身地 大阪府

源 辻中源商店

創業者 源 辻中源商店  
大正二十年  
山口上町支店  
村合議員  
家屋稅調查委員  
本店 大戸村石切辻中源商店  
備後縣所在地 京都府下嵯峨下二ヶ所宛  
從業者 八名  
出身地 大阪府

小松重商店

創業者 五代前  
銀行 堀池  
公職 村會議員、學務委員  
出身地 大戸村石切  
電話 大戸二六二番  
振替 大戸三六五六八  
從業者 七名  
出身地 大阪府

南河内郡

綿織物加工業  
河内第一工業組合  
創業者 山田安太郎  
大正二十五年  
電話 山田三二七番  
從業者 七名

井藤井晒工場

創業者 井藤井晒工場  
大正三十七年  
電話 井藤三二〇番  
從業者 十名

(行發社信博京東)

(は)

印形 入浴 色拭布  
道原染工場

捺染 中形染

福 谷染工場

創業者 谷越夫  
大正十年  
柏原町一市一香村  
電話 柏原四一六三番  
振替 大戸四一六三番  
出身地 三重縣

引拔 銅管 業

上村銅管製造所

創業者 上村長太郎  
大正九年  
柏原町市村  
電話 柏原六六番  
從業者 二十名

北河内郡

ライオンサン石油株式會社  
北口蠟燭製造所  
創業者 北口春道  
大正十二年  
北口春道  
電話 北口三五〇番  
出身地 大阪府

吉村ハバ製造所  
創業者 吉村宇之松  
大正十年  
電話 吉村四四番  
出身地 大阪府

河北染工場

創業者 西明松之助  
大正元年八月  
電話 西明五二番  
出身地 堀池

泉南郡

泉タオル株式會社  
創業者 田中米太郎  
大正五年  
電話 泉取一〇番  
出身地 泉

綿布製造販賣  
泉南織布工場  
創業者 泉南織布工場  
大正五年  
電話 泉取二〇番  
出身地 泉

和泉織物株式會社

創業者 和泉織物株式會社  
大正元年  
電話 和泉一三五〇番  
出身地 和泉

徳山 徳組

創業者 山田安太郎  
大正二十五年  
電話 山田三二七番  
從業者 七名

吉 番吉タオル工場

創業者 番吉タオル工場  
大正三年  
電話 番吉四八番  
出身地 泉

貝塚木桶株式會社

創業者 貝塚木桶株式會社  
大正七年  
電話 貝塚一三五〇番  
出身地 貝塚

(行發社信博京東)

(は)

内地向タオル  
製造販賣

河内谷織布工場

創設 大正十五年五月  
銀行 池田福波支店、和泉  
工場 原田式織大十五番  
電力五馬力  
代表社員 佐野 町  
出身地 大十四名

紋羽製造  
販賣

成子織布工場

創設 昭和五年十二月  
銀行 山口天王寺支店  
工場 岸和田織機組合  
原田式織大十五番  
電力五馬力  
代表社員 成子 正一  
出身地 六十名

タオル敷布  
製造販賣  
加工用タオル  
タオル敷布毛布  
輸出仲立業

山一綿布合資會社

創設 明治四十年  
銀行 三十四番和泉  
代表社員 田附 太吉  
出身地 大十四名

タオル、敷布  
綿毛布、製造販賣  
輸出向仲立業

道幸商店

創設 大正十年  
銀行 野村住友、三十四番  
工場 東京日本橋區通油町二十五番  
電話 佐野 二二七〇番  
代表社員 道幸 久治郎  
出身地 大八名

ネル生地、細布  
製造販賣

泉一綿布株式會社

創設 大正九年  
銀行 住友、和泉、三十四番、五十一番  
代表社員 荒木友治郎  
出身地 大十四名

敷布製造販賣

石原織布工場

創設 昭和三年  
銀行 共済會副會長  
代表社員 早野 新太郎  
出身地 大七名

小巾白木綿  
製造販賣

八田織物株式會社

創設 大正八年  
銀行 和泉、和泉  
代表社員 八田 吉亮  
出身地 大六名

綿三綾製造及綿毛布

花田商店

創設 昭和二年  
銀行 山直村字田治未  
代表社員 花田 吉榮  
出身地 大三十名

タオル敷布  
製造販賣

日本浴巾株式會社

創設 大正九年  
銀行 住友、和泉、三十四番  
代表社員 田常雄  
出身地 大三十名

製造販賣

西上織物株式會社

創設 大正九年  
銀行 住友、和泉、三十四番  
代表社員 野一 香村  
出身地 大八名

敷布毛布  
製造販賣

西川織布工場

創設 大正十三年  
銀行 安田、辻林  
代表社員 西川 重行  
出身地 大十四名

三ツ綾綿布製造

西葛城織物株式會社

創設 大正八年  
銀行 西、高、水、間、二、五、番  
代表社員 田中伊三郎  
出身地 大十四名

紋タオル敷布  
加工生地製造

平和織物工場

創設 昭和四年  
銀行 和泉、佐野支店  
代表社員 仲井 安吉  
出身地 大十六名

黃麻糸布  
製造販賣

東洋麻糸紡織株式會社

創設 大正三年  
銀行 寺田、元、之、助  
代表社員 寺田 元之助  
出身地 大十四名

タオル製造販賣

東上織布合資會社

創設 大正八年  
銀行 三、六、九、番  
代表社員 喜田 義明  
出身地 大十四名

綿三綾製造

尾崎織布工場

創設 大正五年  
銀行 住友、和泉、尾崎、二、八、番  
代表社員 尾崎 兼千代  
出身地 大十四名

製造系綿布

貝塚紡織株式會社

創設 明治四十四年  
銀行 住友、和泉、貝塚、三、三、番  
代表社員 貝塚 清三  
出身地 大十四名

ガ―セ製造販賣

河畑織布工場

創設 明治四十五年  
銀行 五、十、一、五、番  
代表社員 河畑 楠松  
出身地 大十一名

紋敷布綿毛布  
製造販賣

川中織布工場

創設 昭和元年  
銀行 辻林  
代表社員 川中 正信  
出身地 大六名

綿三綾製造業

川崎織布工場

創設 大正十一年  
銀行 住友、和泉、川崎、小、淵  
代表社員 川崎 太一郎  
出身地 大十四名

各種タオル  
製造販賣

横河タオル工場

創設 明治四十四年  
銀行 住友、和泉、横河、三、三、番  
代表社員 横河 福治郎  
出身地 大十五名

朱子綿布製造販賣

俵屋織物株式會社

創設 大正八年  
銀行 住友、和泉、俵屋、二、八、番  
代表社員 俵屋 政治  
出身地 大十四名

内外向タオル  
製造販賣

高橋タオル工場

創設 昭和二年四月  
銀行 住友、和泉、高橋、七、名  
代表社員 高橋 熊之助  
出身地 大七名

各種タオル  
製造販賣

高野留藏

創設 大正五年  
銀行 住友、和泉、高野、二、四、番  
代表社員 高野 留藏  
出身地 大八名

綿三綾製造

竹田織布工場

創設 大正九年  
銀行 住友、和泉、竹田、太、郎  
代表社員 竹田 源太郎  
出身地 大十四名

輸出向内地向  
タオル製造販賣

大工タオル工場

創設 大正十五年  
銀行 住友、和泉、大工、三、郎  
代表社員 大工 長三郎  
出身地 大十三名

<p>敷布毛布製造販賣</p> <p>大中織布工場 代表社員 山田豊光 創業者 昭和六年 出產地 大阪府下七尾村</p>	<p>製造販賣</p> <p>大東織物工場 代表社員 古谷様治郎 創業者 大正十一年 出產地 大阪府野田町</p>	<p>製造販賣</p> <p>細綿三綾製造 中庄織物工場 代表社員 新井胸吉 創業者 大正十五年 出產地 北中津村上瓦屋</p>	<p>製造販賣</p> <p>仲谷織物工場 代表社員 仲谷辰治郎 創業者 明治四十四年 出產地 大阪府野田町</p>	<p>製造販賣</p> <p>長瀧織物株式會社 代表社員 浦上時治郎 創業者 大正八年 出產地 大阪府香取村</p>	<p>製造販賣</p> <p>村田織物會社 代表社員 吉田三郎 創業者 大正十三年 出產地 大阪府山崎上野</p>	<p>製造販賣</p> <p>小巾白木綿製造販賣 若狹保次郎商店 創業者 大正元年 出產地 大阪府三木町</p>	<p>製造販賣</p> <p>岡野吉太郎 創業者 大正七年 出產地 大阪府水間一三九番</p>	<p>製造販賣</p> <p>三宅織布工場 創業者 昭和二年 出產地 大阪府石橋三九番</p>	<p>製造販賣</p> <p>味園タオル工場 代表社員 佐野彌七 創業者 昭和六年 出產地 大阪府野田町</p>	<p>製造販賣</p> <p>里井圓治郎商店 代表社員 里井圓治郎 創業者 明治三十年 出產地 大阪府野田町</p>	<p>製造販賣</p> <p>小中織布工場 代表社員 小瀬利拾松 創業者 昭和三年 出產地 北中津村</p>	<p>製造販賣</p> <p>七山織物株式會社 代表社員 七英里英雄 創業者 大正十年 出產地 大阪府無取村</p>	<p>製造販賣</p> <p>徳南綿布工場 代表社員 徳南綿布 創業者 昭和二年 出產地 大阪府南徳</p>	<p>製造販賣</p> <p>昭和商业會 代表社員 日根野谷吉松 創業者 昭和四年 出產地 大阪府野田町</p>	<p>製造販賣</p> <p>神藤タオル會社 代表社員 神藤真太郎 創業者 大正五年 出產地 大阪府日根野</p>
--	---	--	--	--	---	--	---	---	--	--	--	--	--	--	---

<p>綿布製造販賣</p> <p>自然田織布工場 代表社員 山口勝藏 創業者 大正十三年 出產地 大阪府三交船場支店</p>	<p>綿布製造販賣</p> <p>日根野織物會社 代表社員 神藤信太郎 創業者 大正元年 出產地 大阪府野田町</p>	<p>綿布製造販賣</p> <p>泉陽紡織株式會社 代表社員 宇野亮 創業者 大正十二年 出產地 大阪府野田町</p>	<p>綿布製造販賣</p> <p>阪上タオル工場 代表社員 阪上三郎 創業者 大正十三年 出產地 大阪府野田町</p>	<p>綿布製造販賣</p> <p>田中織布工場 代表社員 田中織布 創業者 大正十三年 出產地 大阪府香取村</p>	<p>綿布製造販賣</p> <p>若狹保次郎商店 代表社員 若狹保次郎 創業者 大正元年 出產地 大阪府三木町</p>	<p>綿布製造販賣</p> <p>岡野吉太郎 代表社員 岡野吉太郎 創業者 大正七年 出產地 大阪府水間一三九番</p>	<p>綿布製造販賣</p> <p>三宅織布工場 代表社員 三宅織布 創業者 昭和二年 出產地 大阪府石橋三九番</p>	<p>綿布製造販賣</p> <p>味園タオル工場 代表社員 佐野彌七 創業者 昭和六年 出產地 大阪府野田町</p>	<p>綿布製造販賣</p> <p>里井圓治郎商店 代表社員 里井圓治郎 創業者 明治三十年 出產地 大阪府野田町</p>	<p>綿布製造販賣</p> <p>小中織布工場 代表社員 小瀬利拾松 創業者 昭和三年 出產地 北中津村</p>	<p>綿布製造販賣</p> <p>七山織物株式會社 代表社員 七英里英雄 創業者 大正十年 出產地 大阪府無取村</p>	<p>綿布製造販賣</p> <p>徳南綿布工場 代表社員 徳南綿布 創業者 昭和二年 出產地 大阪府南徳</p>	<p>綿布製造販賣</p> <p>昭和商业會 代表社員 日根野谷吉松 創業者 昭和四年 出產地 大阪府野田町</p>	<p>綿布製造販賣</p> <p>神藤タオル會社 代表社員 神藤真太郎 創業者 大正五年 出產地 大阪府日根野</p>	<p>綿布製造販賣</p> <p>伊藤染工場 代表社員 伊藤染工場 創業者 大正二年 出產地 大阪府野田町</p>
--	---	---	---	--	---	--	---	--	--	--	--	--	--	---	---

**旗印** シャツトル製造  
 設立 大正十二年 電話 野三九番町  
 資本金 五萬圓 振替大阪四〇〇一  
 代表社員 魚谷熊太郎  
 泉州シャツトル製造業組合長

**東鐵工所**  
 創業 大正三年 佐野三九番町  
 電話 佐野三九番町  
 本管止各種 諸機械製作

**水間鐵道株式會社**  
 創業 大正十三年五月  
 資本金 五十萬圓  
 積立金 八千二百五十三圓  
 社長 帶谷吉次郎

**鐵道ニヨル旅客 貨物運輸業**

**戸田鐵工所**  
 創業 大正二年  
 銀行 和泉  
 大阪府工務獎勵館發明補助金下附工場  
 佐野 町  
 電話 佐野三三番

**泉北郡**  
 輸出向、内地向紐  
 軍艦用紐其他種類  
 一切製造

**田中製紐工場**  
 創業 明治三十五年  
 工場 機械一五〇番設備  
 田中 覺之助  
 從業者 十五名

**田中熊太郎**  
 電話 大津二〇五番  
 振替大阪四三六六五

**泉北郡**  
 真田組紐製造業  
 各種椅子縁真田紐製造  
 實用新案一二五七四號

**堀内商店**  
 創業 大正十三年  
 和泉大津支店 電話 大津三三三番  
 堀内 彌三吉

**畑中商店**  
 電話 大津三三三番

**茶谷徳松**  
 創業 明治二十七年  
 銀行 和泉  
 電話 大津三四五番  
 從業者 九名

**和田眞田紐工場**  
 創業 昭和四年  
 和泉 大津 町字 多

**河野製紐所**  
 創業 大正九年  
 電話 大津三三五番  
 從業者 六名

**堀内商店**  
 創業 明治三十三年  
 電話 大津二二三番  
 大阪府方面委員 振替大阪三三七六八

**真田製紐製造業**  
 各種椅子縁真田紐製造  
 實用新案一二五七四號

**和泉北郡**  
 真田製紐製造業  
 各種椅子縁真田紐製造  
 實用新案一二五七四號

**堀内商店**  
 創業 大正十三年  
 和泉大津支店 電話 大津三三三番  
 堀内 彌三吉

**畑中商店**  
 電話 大津三三三番

**真田製紐**  
 創業 大正十年  
 電話 和泉大津二六四番  
 從業者 十五名

**松本眞田工場**  
 創業 大正十年  
 電話 和泉大津二六四番  
 從業者 十五名

**眞田紐アヤチープ**  
 製造 販賣  
 鹽津伊之助  
 電話 大津二六〇番

**各種テープ**  
 製造 販賣  
 花岡テープ製造所  
 花岡 信一  
 電話 大津三一八番  
 出身地 和泉山

**綿業**  
 創業 大正五年  
 電話 春木町三十四番  
 動力二十馬力

**片山綿工場**  
 創業 大正五年  
 電話 春木町三十四番  
 動力二十馬力

**吳服太物商**  
 創業 大正三年  
 電話 大津二一九番  
 從業者 二名

**谷野吳服店**  
 創業 大正三年  
 電話 大津二一九番  
 從業者 二名

**深喜毛糸紡績株式會社**  
 創業 昭和三年  
 資本金 七萬五千圓  
 電話 和泉大津七二番  
 野村道徳 坂本久三  
 從業者 五十名

**昭和紡績會社**  
 創業 昭和五年  
 電話 大津一四三番  
 代表社員 森本文五郎  
 從業者 百名

**鈴木眞助商店**  
 創業 昭和四年  
 電話 大津三六一番  
 出身地 大阪

**池邊織布工場**  
 創業 昭和三年  
 電話 池田三三三番  
 從業者 八名

**北池織布工場**  
 創業 昭和三年  
 電話 池田三三三番  
 從業者 八名

**小巾白木綿製造**  
 創業 昭和三年  
 電話 池田三三三番  
 從業者 八名

**本織物工場**  
 創業 昭和五年  
 電話 池田三三三番  
 從業者 七名

**本田織布工場**  
 創業 大正三年四月  
 電話 池田三三三番  
 從業者 十七名

**本田織布工場**  
 創業 大正七年  
 電話 池田三三三番  
 從業者 十七名

**奥村織布工場**  
 創業 大正十五年  
 電話 南池田三三三番  
 從業者 九名

**岡織布工場**  
 創業 大正八年  
 電話 尾山三三三番  
 從業者 十三名

**白木綿製造販賣**  
**分 川崎綿布株式會社**  
 創業大正六年 岸和田市沼町三三七  
 資本金五十萬圓 電話岸和田四〇番  
 積込金八萬一千五百圓  
 銀行(住友)三十四  
 社長 川崎 德太郎

**小巾白木綿製造販賣**  
**川口織布工場**  
 創業明治四十三年 川口常太郎  
 銀行 北野式木五八番  
 電話三三九  
 社員 八名

**小巾白木綿製造販賣**  
**川口織布工場**  
 創業大正八年 川口正雄  
 銀行 北野式木五八番  
 電話三三九  
 社員 七名

**小巾白木綿製造販賣**  
**武津織物工場**  
 創業大正五年 武津辰次郎  
 銀行 北野式木五八番  
 電話三三九  
 社員 二名

**小巾白木綿製造販賣**  
**公野織布工場**  
 創業明治三十五年 公野杉太郎  
 銀行 北野式木五八番  
 電話三三九  
 社員 九名

**小巾白木綿製造販賣**  
**津村織布工場**  
 創業大正十三年 津村德三郎  
 銀行 北野式木五八番  
 電話三三九  
 社員 五名

**小巾白木綿製造販賣**  
**辻織布工場**  
 創業大正五年 辻寅之助  
 銀行 北野式木五八番  
 電話三三九  
 社員 九名

**小巾白木綿製造販賣**  
**辻本織布工場**  
 創業大正八年 辻本喜一郎  
 銀行 北野式木五八番  
 電話三三九  
 社員 九名

**製織無地三絲業布**  
**中西織布工場**  
 創業大正五年 中西貞輝  
 銀行 北野式木五八番  
 電話三三九  
 社員 一〇名

**製織無地三絲業布**  
**中塚織布工場**  
 創業大正四年 中塚關太郎  
 銀行 北野式木五八番  
 電話三三九  
 社員 十八名

**製織無地三絲業布**  
**永野工場**  
 創業大正八年 永野新吾  
 銀行 北野式木五八番  
 電話三三九  
 社員 十八名

**製織無地三絲業布**  
**永野織布工場**  
 創業大正二年 永野辨十郎  
 銀行 北野式木五八番  
 電話三三九  
 社員 六名

**小巾(尺三)製造販賣**  
**法橋織布工場**  
 創業大正六年 法橋熊一郎  
 銀行 北野式木五八番  
 電話三三九  
 社員 九名

**小巾白木綿製造販賣**  
**久保織布工場**  
 創業大正八年 久保楠次郎  
 銀行 北野式木五八番  
 電話三三九  
 社員 十七名

**小巾白木綿製造販賣**  
**松井織布工場**  
 創業大正十年 松井政治郎  
 銀行 北野式木五八番  
 電話三三九  
 社員 十七名

**小巾白木綿製造販賣**  
**松井織布工場**  
 創業大正九年 松井勝三郎  
 銀行 北野式木五八番  
 電話三三九  
 社員 一四名

**小巾白木綿製造販賣**  
**織布工場**  
 創業明治四十二年 村田三千太郎  
 銀行 北野式木五八番  
 電話三三九  
 社員 十名

**小巾白木綿製造販賣**  
**藤原織布工場**  
 創業大正十年一月 藤原伊一郎  
 銀行 北野式木五八番  
 電話三三九  
 社員 七名

**小巾白木綿製造販賣**  
**阪口織布工場**  
 創業昭和六年 阪口義治  
 銀行 北野式木五八番  
 電話三三九  
 社員 八名

**小巾白木綿製造販賣**  
**紀之定織布工場**  
 創業昭和三年 紀之定清治  
 銀行 北野式木五八番  
 電話三三九  
 社員 十一名

**白木綿製造販賣並二糊付業**  
**第一區織物業組合**  
 設立大正十五年 電話田村一五番  
 理事 中井力太郎

**綿布製造販賣**  
**杉本織布工場**  
 創業大正八年 杉本末良  
 銀行 北野式木五八番  
 電話三三九  
 社員 十一名

**白木綿製造販賣**  
**大杉織布工場**  
 創業明治四十年 大杉熊次郎  
 銀行 北野式木五八番  
 電話三三九  
 社員 四十名

**製織無地三絲業布**  
**天友 小林織布工場**  
 創業大正四年 小林米太郎  
 銀行 北野式木五八番  
 電話三三九  
 社員 十八名

**小巾白木綿製造業**  
**山本織工場**  
 創業大正七年 山本歎一  
 銀行 北野式木五八番  
 電話三三九  
 社員 九名

**製織無地三絲業布**  
**堀井織物工場**  
 創業明治四十四年 堀井増太郎  
 銀行 北野式木五八番  
 電話三三九  
 社員 十六名

**製織無地三絲業布**  
**堀井織物工場**  
 創業明治四十四年 堀井増太郎  
 銀行 北野式木五八番  
 電話三三九  
 社員 十六名

**製織無地三絲業布**  
**堀井織物工場**  
 創業明治四十四年 堀井増太郎  
 銀行 北野式木五八番  
 電話三三九  
 社員 十六名

**廣巾綿布製造販賣**  
**阪口織布工場**  
 創業大正二年 阪口小彌太郎  
 銀行 北野式木五八番  
 電話三三九  
 社員 十五名

**製織無地三絲業布**  
**堀井織物工場**  
 創業明治四十四年 堀井増太郎  
 銀行 北野式木五八番  
 電話三三九  
 社員 十六名

**製織無地三絲業布**  
**堀井織物工場**  
 創業明治四十四年 堀井増太郎  
 銀行 北野式木五八番  
 電話三三九  
 社員 十六名

**製織無地三絲業布**  
**堀井織物工場**  
 創業明治四十四年 堀井増太郎  
 銀行 北野式木五八番  
 電話三三九  
 社員 十六名

(は)

敷布毛布  
製造販賣

徐 大仲織物工場

創業者 明治廿四年  
工場 寺田府中出張所  
電力五馬力  
電話式機十一番  
出身地 大津府 二三名

内外向綿毛布  
製造販賣

野田織物工場

創業者 大正六年  
工場 野田喜代松  
電話 大津府 一七四  
出身地 大津府 三五名

輸出及内地向  
綿毛布、毛布  
製造販賣

全 納家織物工場

創業者 明治三十四年  
工場 意匠登録第三二四三號(子供綿布)  
電話 大津府 三三三  
出身地 大津府 九名

綿毛布製造卸

今井政治郎

創業者 大正十一年  
工場 野村船場支店  
電話 大津府 二一九  
出身地 大津府 三十名

内外向綿毛布  
製造販賣

池國織物工場

創業者 大正十二年  
工場 和泉大津支店  
出身地 大津府 九名

各種毛布  
製造販賣

西村治三郎

創業者 大正五年  
工場 野村船場支店  
電話 大津府 一〇七  
出身地 大津府 四七名

輸出及内地向  
綿毛布、毛布  
製造販賣

西田織物工場

創業者 大正十五年  
工場 信用組合  
出身地 大津府 七名

輸出及内地向  
綿毛布製造販賣

西田織物工場

創業者 大正六年  
工場 信用組合  
電話 大津府 二三八  
出身地 大津府 八名

綿毛布製造卸

大西三郎商店

創業者 昭和三年  
工場 津市大津支店  
出身地 大津府 一名

綿毛布、毛布  
敷布仲立業

小野商店

創業者 昭和四年  
工場 津市大津支店  
電話 大津府 四一四  
出身地 大津府 四名

(は)

内外向  
綿毛布製造業

渡邊織物工場

創業者 明治四十五年  
工場 和泉大津支店  
電話 大津府 一五七  
出身地 大津府 十五名

毛布製造販賣

川上嘉藏織物工場

創業者 大正九年  
工場 川上嘉藏  
電話 大津府 二七三  
出身地 大津府 二三名

綿毛布毛布  
製造販賣

川勝織物工場

創業者 大正十三年  
工場 寺田府中出張所  
電話 大津府 三五六  
出身地 大津府 十五名

川崎織物工場

創業者 明治三十年  
工場 三河川口支店  
電話 大津府 三三〇  
出身地 大津府 七名

内外向綿毛布  
製造販賣

川崎増織物工場

創業者 大正十五年  
工場 忠國信用組合  
電話 大津府 二四四  
出身地 大津府 四名

輸出及内地向  
綿毛布製造販賣

釜野織物工場

創業者 大正五年  
工場 大由式機八八  
動力五馬力  
出身地 大津府 二五名

綿毛布  
製造販賣

片桐織物工場

創業者 昭和二年  
工場 寺田府中出張所  
電話 大津府 一〇七  
出身地 大津府 十名

貫野織物工場

創業者 昭和三年八月  
工場 貫野佐吉  
出身地 大津府 十八名

綿毛布  
製造販賣

門林織物工場

創業者 明治廿二年  
工場 寺田府中出張所  
電話 大津府 一五七  
出身地 大津府 十五名

輸出及内地向  
綿毛布製造販賣

吉野孝一

創業者 大正九年  
工場 津市大津支店  
電話 大津府 三二八  
出身地 大津府 十五名

敷布綿毛布  
製造販賣

横田織物工場

創業者 大正十四年  
工場 寺田府中出張所  
電話 大津府 一〇七  
出身地 大津府 十名

横山織物工場

創業者 大正三年三月  
工場 野村船場支店  
電話 大津府 五七五  
出身地 大津府 九名

綿毛布  
製造販賣

横山織物工場

創業者 大正二年  
工場 信用組合  
電話 大津府 三三三  
出身地 大津府 八名

輸出及内地向  
綿毛布製造販賣

竹内織物工場

創業者 大正七年  
工場 津市大津支店  
電話 大津府 三三三  
出身地 大津府 十六名

輸出及内地向  
綿毛布製造販賣

竹内竹松

創業者 大正五年  
工場 大津信用組合  
電話 大津府 二二三  
出身地 大津府 二三名

田中織物工場

創業者 大正十五年  
工場 忠國信用組合  
出身地 大津府 十一名

(は)

<p>敷布製造販賣</p> <p>田中織物工場 田中産太郎 田中村平井 電話 大津二一八番 從業者 五名</p>	<p>製造販賣</p> <p>村田織物工場 村田政次郎 電話 大津二一八番 從業者 四十九名</p>	<p>輸出及内地向 綿毛布製造販賣</p> <p>辻野織物工場 辻野新治郎 電話 大津三三二番 從業者 四名</p>	<p>輸出及内地向 綿毛布製造販賣</p> <p>宇田織物工場 宇田辰治郎 電話 大津三三二番 從業者 四名</p>	<p>製造販賣</p> <p>八尾貞織物工場 八尾貞三 電話 大津三三三番 從業者 十名</p>	<p>製造販賣</p> <p>正木定織物工場 正木定次郎 電話 大津三三三番 從業者 五名</p>
<p>輸出及内地向 綿毛布製造販賣</p> <p>根來織物工場 根來亥之助 電話 大津三三三番 從業者 四名</p>	<p>輸出及内地向 綿毛布製造販賣</p> <p>上田筆太郎 電話 大津三三三番 從業者 四名</p>	<p>輸出及内地向 綿毛布製造販賣</p> <p>前新毛織物工場 前山新三郎 電話 大津三三三番 從業者 三名</p>	<p>輸出及内地向 綿毛布製造販賣</p> <p>八木織物工場 八木久吉 電話 大津三三三番 從業者 三名</p>	<p>輸出及内地向 綿毛布製造販賣</p> <p>松内毛布合名會社 電話 大津三三三番 從業者 三名</p>	<p>輸出及内地向 綿毛布製造販賣</p> <p>藤原位三郎織物工場 藤原位三郎 電話 大津三三三番 從業者 三名</p>
<p>輸出及内地向 綿毛布製造販賣</p> <p>中出織物部 中出卯三郎 電話 大津三三三番 從業者 四名</p>	<p>輸出及内地向 綿毛布製造販賣</p> <p>黑川爲治郎 電話 大津三三三番 從業者 四名</p>	<p>輸出及内地向 綿毛布製造販賣</p> <p>前山織物工場 前山朝次郎 電話 大津三三三番 從業者 三名</p>	<p>輸出及内地向 綿毛布製造販賣</p> <p>前山織物工場 前山朝次郎 電話 大津三三三番 從業者 三名</p>	<p>輸出及内地向 綿毛布製造販賣</p> <p>藤原位三郎織物工場 藤原位三郎 電話 大津三三三番 從業者 三名</p>	<p>輸出及内地向 綿毛布製造販賣</p> <p>藤原位三郎織物工場 藤原位三郎 電話 大津三三三番 從業者 三名</p>

(行發社信博京東)

(は)

<p>內外向 綿毛布製造販賣</p> <p>小島久織物工場 小島久治 電話 大津二二四番 從業者 四名</p>	<p>輸出及内地向 綿毛布製造販賣</p> <p>三平織物工場 三平徳治郎 電話 大津六七番 從業者 十七名</p>	<p>輸出及内地向 綿毛布製造販賣</p> <p>三平吾市織物工場 三平吾市 電話 大津六七番 從業者 十七名</p>	<p>輸出及内地向 綿毛布製造販賣</p> <p>木原清次郎 電話 大津六七番 從業者 十七名</p>	<p>輸出及内地向 綿毛布製造販賣</p> <p>泉州織物株式會社 電話 大津六六番 從業者 十七名</p>	<p>輸出及内地向 綿毛布製造販賣</p> <p>隅谷織物工場 隅谷昌造 電話 大津六六番 從業者 十七名</p>
<p>輸出及内地向 綿毛布製造販賣</p> <p>赤松織物工場 赤松秋太郎 電話 大津三三三番 從業者 四名</p>	<p>輸出及内地向 綿毛布製造販賣</p> <p>清原織物工場 清水久吉 電話 大津三三三番 從業者 四名</p>	<p>輸出及内地向 綿毛布製造販賣</p> <p>森下商店 電話 大津三三三番 從業者 四名</p>	<p>輸出及内地向 綿毛布製造販賣</p> <p>左司織物工場 左司近義 電話 大津三三三番 從業者 四名</p>	<p>輸出及内地向 綿毛布製造販賣</p> <p>千百松商店 電話 大津三三三番 從業者 四名</p>	<p>輸出及内地向 綿毛布製造販賣</p> <p>中塚織物工場 中塚安 電話 大津三三三番 從業者 四名</p>
<p>輸出及内地向 綿毛布製造販賣</p> <p>紀之政織物工場 紀野政春 電話 大津三三三番 從業者 四名</p>	<p>輸出及内地向 綿毛布製造販賣</p> <p>千百松商店 電話 大津三三三番 從業者 四名</p>	<p>輸出及内地向 綿毛布製造販賣</p> <p>千百松商店 電話 大津三三三番 從業者 四名</p>	<p>輸出及内地向 綿毛布製造販賣</p> <p>千百松商店 電話 大津三三三番 從業者 四名</p>	<p>輸出及内地向 綿毛布製造販賣</p> <p>千百松商店 電話 大津三三三番 從業者 四名</p>	<p>輸出及内地向 綿毛布製造販賣</p> <p>千百松商店 電話 大津三三三番 從業者 四名</p>

(行發社信博京東)



(は)

大阪府 各郡 著名商工業者

綿布製造 飯塚拾名村次 銀行 辻林 綿布製造 井上壽治郎 銀行 辻林 綿布製造 和田義太郎 銀行 辻林 綿布製造 谷野久次 銀行 辻林 綿布製造 小島壽太郎 銀行 辻林 綿布製造 穴師物吉 銀行 辻林	綿布製造 佐藤清一 銀行 辻林 綿布製造 三井正 銀行 辻林 綿布製造 北池田村逸之 銀行 辻林	綿布製造 西保次郎 銀行 辻林 綿布製造 大島富一郎 銀行 辻林 綿布製造 岡田三六六 銀行 辻林 綿布製造 藤城織物工場 銀行 辻林 綿布製造 飯田信治 銀行 辻林	綿布製造 横山工場 銀行 辻林 綿布製造 大津川整絨株式會社 銀行 辻林
<b>MI</b> 泉本綿毛布工場 銀行 大正三年 綿毛布製造 泉本元次郎 銀行 大正三年 綿毛布製造 泉本元次郎	<b>合資</b> 濱田洋晒工場 銀行 明治四五年 綿毛布製造 濱田芳太郎	<b>馬</b> 大野染色工場 銀行 昭和三年 綿毛布製造 大野駒吉	綿毛布製造 大野駒吉 銀行 昭和三年
各種綿布晒加工業 合資 大津川晒工場 銀行 昭和三年 綿毛布製造 北澤萬策 銀行 昭和三年	<b>和</b> 和田粟染色工場 銀行 大正十年 綿毛布製造 和田栗萬吉 銀行 大正十年	<b>福</b> 和歌山染工場 銀行 大正十二年 綿毛布製造 福島勝太郎 銀行 大正十二年	<b>分</b> 釜野起毛工場 銀行 明治四十四年 綿毛布製造 釜野忠三郎 銀行 明治四十四年
<b>今</b> 横田由太郎商店 銀行 昭和三年 綿毛布製造 横田由太郎 銀行 昭和三年	<b>奈</b> 奈良美勢 銀行 安永元年 綿毛布製造 奈良美勢 銀行 安永元年	<b>松</b> 松本綿毛布加工工場 銀行 大正八年 綿毛布製造 松本宇之吉 銀行 大正八年	<b>寺</b> 寺田起毛加工工場 銀行 昭和六年 綿毛布製造 寺田義一 銀行 昭和六年

一五〇

(行發社信博京東)

(は)

大阪府 各郡 著名商工業者

<b>加</b> 荒木洋晒工場 銀行 昭和四年十一月大 綿毛布製造 荒木松太郎 銀行 昭和四年十一月大	<b>木</b> 木村染色工場 銀行 大正八年 綿毛布製造 木村市松 銀行 大正八年	<b>S</b> 鹽津谷綿毛加工工場 銀行 大正九年 綿毛布製造 鹽津谷進康 銀行 大正九年	<b>森</b> 田岩吉 銀行 大正五年 綿毛布製造 森田岩吉 銀行 大正五年
<b>岩</b> 岩本染色工場 銀行 大正五年 綿毛布製造 岩本徳楠 銀行 大正五年	<b>西</b> 西尾染色工場 銀行 大正十一年 綿毛布製造 西尾楠太郎 銀行 大正十一年	<b>河</b> 河内源染色工場 銀行 大正二年 綿毛布製造 河内源之助 銀行 大正二年	<b>平</b> 平和洋晒工場 銀行 大正十四年 綿毛布製造 宮端清 銀行 大正十四年
<b>山</b> 山下綿毛布加工工場 銀行 大正元年 綿毛布製造 山下松治郎 銀行 大正元年	<b>白</b> 白野晒工場 銀行 大正十五年 綿毛布製造 白野吉三郎 銀行 大正十五年	<b>奈</b> 奈良美勢 銀行 安永元年 綿毛布製造 奈良美勢 銀行 安永元年	<b>松</b> 松本綿毛布加工工場 銀行 大正八年 綿毛布製造 松本宇之吉 銀行 大正八年

(行發社信博京東)

一五一

(は)

<p>敷布ガーゼ綿布 製造販賣</p> <p>横田織布工場 創業者 大正十二年 出資者 寺田府中 出資所 横田 原田式織十臺登田式織三〇臺 中村式五臺電力十八馬力</p>	<p>製造販賣</p> <p>米本織布工場 創業者 昭和四年 出資者 米本 南池田村 井</p>	<p>製造販賣</p> <p>辻井織布工場 創業者 大正八年 出資者 辻井 横山村 北田 中</p>	<p>製造販賣</p> <p>日下織布工場 創業者 大正十三年 出資者 日下 横山村 清 松</p>
<p>製造業</p> <p>山本ガーゼ工場 創業者 昭和五年 出資者 水製六十四臺 山本百太郎 府村和氣</p>	<p>製造販賣</p> <p>前田織物工場 創業者 昭和四年一月 出資者 前田 北松尾村 内田</p>	<p>製造販賣</p> <p>久關戸織布工場 創業者 大正五年 出資者 久關 北松尾村 内田</p>	<p>製造業</p> <p>濱田式 力織機製作所 濱田織機製作所 創業者 大正十二年 出資者 濱田 津 吉 太郎</p>
<p>製造業</p> <p>小柴機料店 創業者 明治三十八年 出資者 小柴 津 利 店</p>	<p>製造業</p> <p>渡邊鐵工所 創業者 大正十五年 出資者 渡邊 津 政 平</p>	<p>製造業</p> <p>小山商店 創業者 三代前 出資者 小山 津 次 郎</p>	<p>製造業</p> <p>萬野本太郎 創業者 明治二年 出資者 萬野 本 次 郎</p>
<p>製造業</p> <p>木村喜代松 創業者 昭和二年 出資者 木村 喜 代 松</p>	<p>製造業</p> <p>大由式 毛織物機械 製造業</p>	<p>製造業</p> <p>谷野材木店 創業者 明治四十二年 出資者 谷野 常 次 郎</p>	<p>製造業</p> <p>石谷 創業者 明治四十二年 出資者 石谷 福 松</p>

(行發社信博京東)

# 兵庫縣

本文掲載營業稅納稅人員及金額

總人員 八三五一名 總金額 三三九四〇〇圓

種別	人員	金額
各種商工業	一八九〇名	一五三三四〇〇圓
織物商工業	四九〇名	二五四二〇〇圓
食品品商工業	一二七六名	三〇一〇〇〇圓
金物建材商工業	七一二名	二二六一〇〇圓
姫路市商工業	四二〇名	八七七〇〇圓
明石市商工業	二七五名	三七九〇〇圓
尼ヶ崎市商工業	二六三名	二二二四〇〇圓
西の宮市商工業	三九九名	一〇一〇〇圓
各郡商工業	二六二六名	六二六六〇〇圓



(は)		
品名	数量	金額
食料品	100	100
日用品	100	100
衣類	100	100
住宅	100	100
其他	100	100
合計	486	3,400

(行發社信博京東)

兵庫縣 神戸市 商工業業者

(に)		
品名	数量	金額
食料品	100	100
日用品	100	100
衣類	100	100
住宅	100	100
其他	100	100
合計	486	3,400

(行發社信博京東)

兵庫縣 神戸市 土地建物及貸家業 電話及信託無業業 物産問屋仲立業 貿易商 保險業

Table listing various businesses in Kobe, including land/building agents, trade companies, and insurance firms. Columns include business type, name, and address.

兵庫縣 神戸市 保險業 證券買賣 外國商館

Table listing insurance companies, securities trading firms, and foreign consulates in Kobe. Columns include company name, address, and contact information.



兵庫縣 神戸市 外國商館 中華商館

Table of trade data for Kobe, including columns for '輸出' (Export), '輸入' (Import), and '雜貨' (Miscellaneous Goods). It lists various commodities like cotton, silk, and foodstuffs, along with the names of trading companies and their respective prices.

兵庫縣 神戸市 中華商館 雜貨商

Table of trade data for Kobe, focusing on '雜貨' (Miscellaneous Goods). It lists various commodities such as rice, oil, and other food items, along with the names of trading companies and their respective prices.

兵庫縣 神戸市 雜貨商

Table of goods and prices for various companies in Kobe, Hyogo Prefecture. Columns include company names (e.g., 西教, 西井, 本多), product types (e.g., 雜貨, 穀類), and prices. Includes a vertical header '兵庫縣 神戸市 雜貨商'.

(行發社信博京東)

兵庫縣 神戸市 雜貨商 マツチ商 汽船會社

Table of goods and prices for various companies in Kobe, Hyogo Prefecture, including shipping companies. Columns include company names (e.g., 三輪, 西野, 三宮), product types (e.g., 雜貨, 穀類), and prices. Includes a vertical header '兵庫縣 神戸市 雜貨商 マツチ商 汽船會社'.

(行發社信博京東)



兵庫縣 神戸市 海陸運送業

Table of shipping and transport companies in Kobe, Hyogo Prefecture. Columns include company name, address, and capital. Includes entries like 大下好太郎, 小野商船株式會社, and 永田重山.

兵庫縣 神戸市 汽船會社 船舶及船務船業 海陸運送業

Table of shipping and transport companies in Kobe, Hyogo Prefecture, categorized by steamship and sea/land transport. Columns include company name, address, and capital. Includes entries like 昭和三井汽船株式會社, 第一類船務株式會社, and 伊藤右衛門.

兵庫縣 神戸市 海陸運送業 自動車運送業

Table of shipping and transport companies in Kobe, including names like 三井物産, 郵船, and 日本郵船, along with their respective services and locations.

兵庫縣 神戸市 自動車運送業 倉庫業 船積及仲仕業 運搬仲立業 貴金屬時計寶飾品商

Table of warehouse, shipping, and jewelry businesses in Kobe, listing various firms such as 川西倉庫, 兵庫倉庫, and 川崎時計, along with their addresses and services.

兵庫縣

Table listing various goods and services in Hyogo Prefecture, including gold jewelry, watches, optical goods, musical instruments, and photography equipment. Includes sub-sections like '時計', '眼鏡', '蓄音器', '樂器', '寫真器', and '活動映畫'. Lists names of merchants and their locations.

兵庫縣

神戸市

硝子商

運動具商

醫療器械及材料商

藥品藥種賣藥商

Table listing various goods and services in Kobe City, categorized by industry: glassware, sports equipment, medical instruments, and pharmaceuticals. Includes sub-sections like '硝子', '運動具', '醫療器械', and '藥品'. Lists names of merchants and their locations.

兵庫縣 神戸市 藥品藥種賣藥商 化粧品商 モール商

Table listing various chemical products and manufacturers in Kobe, Hyogo Prefecture. Columns include product names (e.g., 化粧品, 化粧品原料), manufacturer names (e.g., 三井物産, 住友化学), and addresses.

兵庫縣 神戸市 鉦商 ストラツキ及洋傘商 帽子商 眞田商 小間物商

Table listing various goods and manufacturers in Kobe, Hyogo Prefecture. Columns include product names (e.g., 鉦, ストラツキ, 洋傘, 帽子), manufacturer names (e.g., 眞田, 小間物), and addresses.







兵庫縣 神戸市 書畫竹董商 竹細工品商 漆器商 陶器商 天產物商 蠟燭及木蠟商 玩具及人形商

Table listing various goods such as books, bamboo products, lacquerware, and toys, with columns for item names, prices, and merchant names.

兵庫縣 神戸市 玩具及人形商 荒物商 木箱商 荷造材料商 麻袋商 空壇商 空籠及空樽商

Table listing various goods such as toys, lacquerware, wooden boxes, and empty vessels, with columns for item names, prices, and merchant names.



兵庫縣 神戸市 屑物商 看板業 ホテル旅館業 各種營業 生糸商

Table listing various businesses in Kobe, including hotels, shops, and textile merchants. Columns include business type, name, and address.

兵庫縣 神戸市 織物商 工業者

Table listing textile merchants and industrial workers in Kobe. Columns include business type, name, and address.

兵庫縣 神戸市 生糸商 綿絲商 棉花商 綿及糸物商 吳服太物商

Table listing silk, cotton, and textile merchants in Kobe. Columns include business type, name, and address.

兵庫縣 神戸市 吳服太物商 絹布商

Table listing various goods such as 吳服 (kimono), 絹布 (silk cloth), and 太物 (heavy goods) with columns for item names, prices, and shop names.

兵庫縣 神戸市 絹布商 織物商 綿布綿製品商 半襟肩掛袴商 ネル商

Table listing various goods such as 絹布 (silk cloth), 織物 (woven goods), 綿布 (cotton cloth), 綿製品 (cotton products), 半襟 (half-collared), 肩掛袴 (shoulder-hanging hakama), and ネル (neru) with columns for item names, prices, and shop names.

兵庫縣	神戸市	洋服商	婦人子供服商	麻商	足袋商	メリヤス商	シャツ商	ハンカチ商	洋反物商	モスリン商	毛織物商	洋服商
小切ネル	厨子	井	小供服	小供服	足袋	メリヤス	シャツ	ハンカチ	反物	モスリン	毛織物	洋服
元町通六ノ一四	元町通六ノ一四	元町通六ノ一四	元町通六ノ一四	元町通六ノ一四	元町通六ノ一四	元町通六ノ一四	元町通六ノ一四	元町通六ノ一四	元町通六ノ一四	元町通六ノ一四	元町通六ノ一四	元町通六ノ一四

兵庫縣	神戸市	洋服商	婦人子供服商	麻商	足袋商	メリヤス商	シャツ商	ハンカチ商	洋反物商	モスリン商	毛織物商	洋服商
小切ネル	厨子	井	小供服	小供服	足袋	メリヤス	シャツ	ハンカチ	反物	モスリン	毛織物	洋服
元町通六ノ一四	元町通六ノ一四	元町通六ノ一四	元町通六ノ一四	元町通六ノ一四	元町通六ノ一四	元町通六ノ一四	元町通六ノ一四	元町通六ノ一四	元町通六ノ一四	元町通六ノ一四	元町通六ノ一四	元町通六ノ一四





兵庫縣 神戸市 酒類商

Table listing various types of alcohol (酒類) such as wine, sake, and spirits, including their names, brands, and prices. The table is organized into multiple columns and rows, with specific product names and prices listed.

兵庫縣 神戸市 酒類商 醬油商 洋酒商 味噌商 飲料水商 ラムネ商 冷蔵及製氷業 罐詰商 食料品商

Table listing various food and beverage products (食料品) including soy sauce, foreign wine, miso, drinking water, and canned goods. The table is organized into multiple columns and rows, with specific product names and prices listed.

兵庫縣 神戸市 食料品商

Table listing various food products (e.g., 菓子, 砂糖, 煎餅) and their respective merchants (e.g., 石井, 六井, 山崎) with prices and locations.

兵庫縣 神戸市 菓子商

Table listing various food products (e.g., 菓子, 煎餅, 花生) and their respective merchants (e.g., 長尾, 津村, 網元) with prices and locations.

Table listing various goods such as '餅、まんじゅう商' (Bread, Manjū), '市場及水産業' (Market and Aquaculture), and '牛肉及獣肉商' (Beef and Meat). Includes columns for item names, prices, and merchant names.

Table listing various goods such as '生魚' (Fresh Fish), '牛肉及獣肉商' (Beef and Meat), and '餅、まんじゅう商' (Bread, Manjū). Includes columns for item names, prices, and merchant names.

兵庫縣 神戸市 牛肉及獣肉商 生魚商

兵庫縣 神戸市 煎餅商 餅、まんじゅう商



兵庫縣

神戸市 生魚商

Table listing various types of fresh fish (生魚) with columns for merchant names and prices.

鳥肉商

青物商 果物商

Table listing bird meat (鳥肉), green vegetables (青物), and fruits (果物) with columns for merchant names and prices.

兵庫縣

神戸市 青物商

Table listing various types of green vegetables (青物) with columns for merchant names and prices.

果物商 海産物

Table listing fruits (果物) and sea products (海産物) with columns for merchant names and prices.

兵庫縣 神戸市 海産物商 漬物商 卵商 粉商 乾物商

Table listing various goods such as sea products, pickles, eggs, flour, and dried goods, with columns for item names, prices, and merchant names.

兵庫縣 神戸市 乾物商 絹商 昆布商 茶商 牛乳商 食堂及辨當商 和洋料理業

Table listing various goods such as dried goods, silk, kelp, tea, milk, dining, and Japanese/Western cuisine, with columns for item names, prices, and merchant names.

兵庫縣神戶市金物及建築材料業者

Table listing various metal and building material businesses in Kobe, including categories like 'New/Old Gold Merchant', 'General Goods Merchant', 'Black Lead', and 'Mechanical Tools Merchant'. Each entry includes a business name, address, and phone number.

(行發社信博京東)

Table listing various businesses in Kobe, including categories like 'Adjustment Merchant', 'Ship Equipment Merchant', 'Shipbuilding Industry', and 'Gold Merchant'. Each entry includes a business name, address, and phone number.

(行發社信博京東)





兵庫縣 神戸市 石炭商 コークス商 礦油商 諸油商 塗料商

Table listing various commodities such as coal (石炭), coke (コークス), mineral oil (礦油), and various oils (諸油). Each entry includes a company name, address, and contact information.

兵庫縣 神戸市 ゴム商 材木商

Table listing rubber (ゴム) and lumber (材木) products. It includes details for various types of rubber and different grades of wood, along with the names of the respective merchants.

Table listing various wood and board products (e.g., 製材, 木材, 板) with columns for product name, quantity, and merchant details.

Table listing various construction materials (e.g., 煉瓦, 瓦, 土砂, セメント, 建築材料) with columns for product name, quantity, and merchant details.

兵庫縣 神戸市 疊表及花建築 家具商 建具商 屏風及簾商 表具業 土木建築請負業

Table listing various businesses and services in Kobe, categorized by industry such as furniture, construction, and interior design. Includes names like '井口岩五郎' and '北長谷川'.

兵庫縣 神戸市 土木建築請負業

Table listing construction and building services in Kobe, categorized by industry such as civil engineering, carpentry, and painting. Includes names like '村田誠一' and '昭和興'.



兵庫縣 神戶市 土木建築請負業 請負業 勞力請負業

Table listing construction and labor contractors in Kobe, Hyogo Prefecture. Columns include company names, addresses, and contact information. The table is organized into sections for general contractors, labor contractors, and specific construction types.

兵庫縣 姫路市 商工業業者

Table listing commercial and industrial operators in Himeji, Hyogo Prefecture. Columns include company names, addresses, and contact information. The table is organized into sections for cotton, wool, clothing, and other goods.

兵庫縣 姫路市 木綿商 綿糸商 洋反物商 吳服太物商 古着商

Table listing various types of merchants in Himeji, Hyogo Prefecture, including cotton, wool, and clothing merchants. Columns include company names, addresses, and contact information.

兵庫縣 姫路市 煙草商 石油商 乾物商 海產物 小間物商 荒物商 雜貨商 紙商 時計商

Table of commercial listings for the left page, organized by category: 乾物商 (Dried Goods), 石油商 (Petroleum), 海產物商 (Sea Products), 小間物商 (Miscellaneous Goods), 荒物商 (Raw Materials), 紙商 (Paper), 時計商 (Watches), 文房具 (Stationery), 足袋商 (Tabi), 雜貨商 (Groceries), 醬油製造業 (Soy Sauce Industry), 砂糖商 (Sugar), 煙草商 (Tobacco), 藥種商 (Medicines), 麵類商 (Noodles), 洋服商 (Western Clothing), 米穀商 (Grains), 酒造及販賣業 (Sake Production and Sales), 醬油製造業 (Soy Sauce Industry), 砂糖商 (Sugar), 煙草商 (Tobacco), 藥種商 (Medicines), 麵類商 (Noodles).

(行發社信博京東)

Table of commercial listings for the right page, organized by category: 洋服商 (Western Clothing), 米穀商 (Grains), 酒造及販賣業 (Sake Production and Sales), 醬油製造業 (Soy Sauce Industry), 砂糖商 (Sugar), 煙草商 (Tobacco), 藥種商 (Medicines), 麵類商 (Noodles), 洋服商 (Western Clothing), 米穀商 (Grains), 酒造及販賣業 (Sake Production and Sales), 醬油製造業 (Soy Sauce Industry), 砂糖商 (Sugar), 煙草商 (Tobacco), 藥種商 (Medicines), 麵類商 (Noodles).

(行發社信博京東)

兵庫縣 姫路市 古着商 洋服商 米穀商 酒造及販賣業 醬油製造業 砂糖商 麵類商 煙草商

Table listing various businesses and their locations in Himeji, Hyogo Prefecture. Categories include watchmakers, lumber, securities, goldsmiths, printing, and grocers. Each entry includes a business name, address, and a small circular icon.

道具商

Table listing various tools and equipment businesses and their locations. Categories include tools, houseware, and general goods. Each entry includes a business name, address, and a small circular icon.

電燈及器具商

Table listing businesses related to electric lighting and household appliances. Categories include electric lighting, household appliances, and general goods. Each entry includes a business name, address, and a small circular icon.

屑物商

Table listing businesses that deal with scrap metal and other waste materials. Categories include scrap metal, household goods, and general merchandise. Each entry includes a business name, address, and a small circular icon.



各種營業

○	三三〇	公生糸	今村	廣野町
○	三三〇	製織業	片倉	廣野町
○	三三〇	製織業	倉田	廣野町
○	三三〇	製織業	淺田	廣野町
○	三三〇	製織業	鹽谷	廣野町
○	三三〇	製織業	廣製粉株式會社	廣野町
○	三三〇	製織業	廣製粉株式會社	廣野町
○	三三〇	製織業	廣製粉株式會社	廣野町
○	三三〇	製織業	廣製粉株式會社	廣野町
○	三三〇	製織業	廣製粉株式會社	廣野町

各種營業 吳服商 米穀肥料商

○	三三〇	自轉車	日本自轉車製造株式會社	廣野町
○	三三〇	青物商	大多	廣野町
○	三三〇	青物商	廣瀬	廣野町
○	三三〇	青物商	廣瀬	廣野町
○	三三〇	青物商	廣瀬	廣野町
○	三三〇	青物商	廣瀬	廣野町
○	三三〇	青物商	廣瀬	廣野町
○	三三〇	青物商	廣瀬	廣野町
○	三三〇	青物商	廣瀬	廣野町
○	三三〇	青物商	廣瀬	廣野町

兵庫縣 明石市 商工業者

●吳服商

○	三三〇	吳服商	石井	廣野町
○	三三〇	吳服商	石田	廣野町
○	三三〇	吳服商	石野	廣野町
○	三三〇	吳服商	石野	廣野町
○	三三〇	吳服商	石野	廣野町
○	三三〇	吳服商	石野	廣野町
○	三三〇	吳服商	石野	廣野町
○	三三〇	吳服商	石野	廣野町
○	三三〇	吳服商	石野	廣野町
○	三三〇	吳服商	石野	廣野町

●米穀肥料商

○	三三〇	米穀肥料商	合資會社三木産商店	廣野町
○	三三〇	米穀肥料商	株式會社須賀製麥所	廣野町
○	三三〇	米穀肥料商	株式會社須賀製麥所	廣野町
○	三三〇	米穀肥料商	株式會社須賀製麥所	廣野町
○	三三〇	米穀肥料商	株式會社須賀製麥所	廣野町
○	三三〇	米穀肥料商	株式會社須賀製麥所	廣野町
○	三三〇	米穀肥料商	株式會社須賀製麥所	廣野町
○	三三〇	米穀肥料商	株式會社須賀製麥所	廣野町
○	三三〇	米穀肥料商	株式會社須賀製麥所	廣野町
○	三三〇	米穀肥料商	株式會社須賀製麥所	廣野町

○	三三〇	米商	今井	廣野町
○	三三〇	米商	井上	廣野町
○	三三〇	米商	長谷川	廣野町
○	三三〇	米商	細目	廣野町
○	三三〇	米商	大森	廣野町
○	三三〇	米商	大原	廣野町
○	三三〇	米商	大原	廣野町
○	三三〇	米商	大原	廣野町
○	三三〇	米商	大原	廣野町
○	三三〇	米商	大原	廣野町

○	三三〇	米商	横山	廣野町
○	三三〇	米商	田村	廣野町
○	三三〇	米商	田中	廣野町
○	三三〇	米商	谷田	廣野町
○	三三〇	米商	長己	廣野町
○	三三〇	米商	中村	廣野町
○	三三〇	米商	永井	廣野町
○	三三〇	米商	永井	廣野町
○	三三〇	米商	永井	廣野町
○	三三〇	米商	永井	廣野町

○	三三〇	鐵工業	合資會社飾磨鐵工所	廣野町
○	三三〇	鐵工業	高瀬	廣野町
○	三三〇	鐵工業	高瀬	廣野町
○	三三〇	鐵工業	高瀬	廣野町
○	三三〇	鐵工業	高瀬	廣野町
○	三三〇	鐵工業	高瀬	廣野町
○	三三〇	鐵工業	高瀬	廣野町
○	三三〇	鐵工業	高瀬	廣野町
○	三三〇	鐵工業	高瀬	廣野町
○	三三〇	鐵工業	高瀬	廣野町

酒造業

○	三三〇	酒造業	植田	廣野町
○	三三〇	酒造業	瓜生	廣野町
○	三三〇	酒造業	八木	廣野町
○	三三〇	酒造業	八木	廣野町
○	三三〇	酒造業	八木	廣野町
○	三三〇	酒造業	八木	廣野町
○	三三〇	酒造業	八木	廣野町
○	三三〇	酒造業	八木	廣野町
○	三三〇	酒造業	八木	廣野町
○	三三〇	酒造業	八木	廣野町

藥種商

○	三三〇	藥種商	高尾	廣野町
○	三三〇	藥種商	丹田	廣野町
○	三三〇	藥種商	永田	廣野町
○	三三〇	藥種商	上村	廣野町
○	三三〇	藥種商	藤田	廣野町
○	三三〇	藥種商	藤田	廣野町
○	三三〇	藥種商	藤田	廣野町
○	三三〇	藥種商	藤田	廣野町
○	三三〇	藥種商	藤田	廣野町
○	三三〇	藥種商	藤田	廣野町

醬油釀造業

○	三三〇	醬油釀造業	米澤	廣野町
○	三三〇	醬油釀造業	松井	廣野町
○	三三〇	醬油釀造業	鳥居	廣野町
○	三三〇	醬油釀造業	鳥居	廣野町
○	三三〇	醬油釀造業	鳥居	廣野町
○	三三〇	醬油釀造業	鳥居	廣野町
○	三三〇	醬油釀造業	鳥居	廣野町
○	三三〇	醬油釀造業	鳥居	廣野町
○	三三〇	醬油釀造業	鳥居	廣野町
○	三三〇	醬油釀造業	鳥居	廣野町

物品販賣業

○	三三〇	物品販賣業	井住	廣野町
○	三三〇	物品販賣業	濱田	廣野町
○	三三〇	物品販賣業	大橋	廣野町
○	三三〇	物品販賣業	大橋	廣野町
○	三三〇	物品販賣業	大橋	廣野町
○	三三〇	物品販賣業	大橋	廣野町
○	三三〇	物品販賣業	大橋	廣野町
○	三三〇	物品販賣業	大橋	廣野町
○	三三〇	物品販賣業	大橋	廣野町
○	三三〇	物品販賣業	大橋	廣野町

乾物商

○	三三〇	乾物商	原田	廣野町
○	三三〇	乾物商	宇野	廣野町
○	三三〇	乾物商	宇野	廣野町
○	三三〇	乾物商	宇野	廣野町
○	三三〇	乾物商	宇野	廣野町
○	三三〇	乾物商	宇野	廣野町
○	三三〇	乾物商	宇野	廣野町
○	三三〇	乾物商	宇野	廣野町
○	三三〇	乾物商	宇野	廣野町
○	三三〇	乾物商	宇野	廣野町

紙商

○	三三〇	紙商	一瀬	廣野町
○	三三〇	紙商	長谷川	廣野町
○	三三〇	紙商	長谷川	廣野町
○	三三〇	紙商	長谷川	廣野町
○	三三〇	紙商	長谷川	廣野町
○	三三〇	紙商	長谷川	廣野町
○	三三〇	紙商	長谷川	廣野町
○	三三〇	紙商	長谷川	廣野町
○	三三〇	紙商	長谷川	廣野町
○	三三〇	紙商	長谷川	廣野町

燐寸製造業

○	三三〇	燐寸製造業	明燈	廣野町
○	三三〇	燐寸製造業	明燈	廣野町
○	三三〇	燐寸製造業	明燈	廣野町
○	三三〇	燐寸製造業	明燈	廣野町
○	三三〇	燐寸製造業	明燈	廣野町
○	三三〇	燐寸製造業	明燈	廣野町
○	三三〇	燐寸製造業	明燈	廣野町
○	三三〇	燐寸製造業	明燈	廣野町
○	三三〇	燐寸製造業	明燈	廣野町
○	三三〇	燐寸製造業	明燈	廣野町

材木商

○	三三〇	材木商	伊藤	廣野町
○	三三〇	材木商	伊藤	廣野町
○	三三〇	材木商	伊藤	廣野町
○	三三〇	材木商	伊藤	廣野町
○	三三〇	材木商	伊藤	廣野町
○	三三〇	材木商	伊藤	廣野町
○	三三〇	材木商	伊藤	廣野町
○	三三〇	材木商	伊藤	廣野町
○	三三〇	材木商	伊藤	廣野町
○	三三〇	材木商	伊藤	廣野町

兵庫縣

明石市 材木商

石炭商 薪炭商 帆布袋製造業

四十物商 製造業

魚商 問屋業

魚商 問屋業 一〇

石炭商

○	六八〇	石炭商	原	東本町
○	二〇〇	二宮安左衛門	船	東本町
○	六〇〇	吉川	船	東本町
○	八〇〇	松井喜太郎	船	東本町
○	三〇〇	水田六三郎	船	東本町

薪炭商

○	三〇〇	薪炭商	赤坂	西本町
○	二〇〇	中濱	船	西本町
○	一〇〇	小阪明二郎	船	西本町
○	七〇〇	岸	船	西本町

船具商

○	三〇〇	船具商	立花守	西本町
○	二〇〇	松井由三郎	船	西本町
○	一〇〇	安藤勲左衛門	船	西本町
○	三〇〇	白木長次郎	船	東本町

帆布袋製造業

○	三〇〇	帆布袋製造業	西尾	西本町
○	二〇〇	横山治左衛門	船	西本町
○	一〇〇	正井注進	船	西本町
○	三〇〇	白木長次郎	船	西本町

四十物商

○	三〇〇	四十物商	飯尾和	西本町
○	二〇〇	小川吉次郎	船	西本町
○	一〇〇	小川省次郎	船	西本町

製造業

○	三〇〇	製造業	西尾孫三郎	西本町
○	二〇〇	高松	船	西本町
○	一〇〇	八木太三郎	船	西本町
○	七〇〇	山下與三郎	船	西本町
○	三〇〇	淺田久次郎	船	西本町
○	二〇〇	木代	船	西本町

金物商

○	三〇〇	金物商	丹羽吉太郎	西本町
○	二〇〇	東田市兵衛	船	西本町

菓子商

○	三〇〇	菓子商	原田萬次郎	西本町
○	二〇〇	小野重	船	西本町
○	一〇〇	河合	船	西本町
○	三〇〇	北風登	船	西本町

魚商

○	三〇〇	魚商	明石生魚問屋合資會社	東本町
○	二〇〇	林田久	船	東本町
○	一〇〇	林	船	東本町
○	三〇〇	殿界	船	東本町

問屋業

○	三〇〇	問屋業	大原	東本町
○	二〇〇	橋	船	東本町
○	一〇〇	中濱平三郎	船	東本町
○	三〇〇	桑池	船	東本町

銀行業

○	三〇〇	銀行業	株式會社五十六銀行	西本町
○	二〇〇	株式會社明石銀行	船	西本町
○	一〇〇	株式會社明石銀行	船	東本町

各種營業

○	三〇〇	各種營業	仲立	西本町
○	二〇〇	仲立	船	西本町
○	一〇〇	仲立	船	東本町
○	三〇〇	仲立	船	東本町

米穀肥料商

○	三〇〇	米穀肥料商	大久保物産株式會社	東本町
○	二〇〇	伊藤	船	東本町
○	一〇〇	川崎	船	東本町
○	三〇〇	大井	船	東本町
○	二〇〇	神	船	東本町
○	一〇〇	次川	船	東本町
○	三〇〇	白米商	白井	東本町
○	二〇〇	松	船	東本町
○	一〇〇	藤本伊三郎	船	東本町

兵庫縣

明石市 明石郡

問屋業 銀行業 各種營業

米穀肥料商

酒造業

Table listing various sake producers (酒造業) with columns for product type, name, and location.

各種營業

Table listing various businesses (各種營業) including oil, sugar, and other commodities.

兵庫縣 尼ヶ崎市 商工業者

吳服太物商

Table listing Ruff and clothing merchants (吳服太物商).

Table listing various businesses (各種營業) in the Ruff and clothing section.

Table listing various businesses (各種營業) in the Ruff and clothing section.

Table listing various businesses (各種營業) in the Ruff and clothing section.

米穀商

肥料商

Table listing fertilizer merchants (肥料商) and their products.

酒造業

Table listing sake producers (酒造業) in the fertilizer section.

砂糖商

Table listing sugar merchants (砂糖商).

藥種商

Table listing medicine and seed merchants (藥種商).

醬油醸造業

Table listing soy sauce brewing (醬油醸造業).





兵庫縣 西宮市 商工業者

Table listing various commercial entities in the Hyogo Prefecture, including banks, cotton and silk merchants, and clothing retailers. Columns include company names, addresses, and contact information.

(行發社信博京東)

(二)

(一)

Table listing various commercial entities in the Hyogo Prefecture, including soy sauce and miso merchants, vegetable and fruit wholesalers, dried goods merchants, and fish merchants. Columns include company names, addresses, and contact information.

(行發社信博京東)





