

種別	上京		下京		合計
	上長者町署	計	松原署	堀川署	
所轄遊廓名	上七軒、五番町	三	松原甲部、乙部	島原	五條署
遊客數	六、八五	一、七六	一、七六	一、七六	一、八三
遊消金額	一、七九、九三〇	一、七九、九三〇	一、七九、九三〇	一、七九、九三〇	一、七九、九三〇
平均遊客一額	二、三六	二、三六	二、三六	二、三六	二、三六
合計					九、三、四、七〇

第三六三

劇場

明治四十二年十月一日現在

區	座名	所在地	坪數	持主氏名	區	座名	所在地	坪數	持主氏名
上京	岩神座	上立寶通淨福寺東入大黒町	一、五七〇	大谷竹次郎	下京	南治座	四條通川端東入仲之町	一、五七〇	白井松次郎
上京	壽華座	千本通中立賣上ル東入東西後屋町	一、六〇〇	川合辨次郎	下京	明治座	新東通三條下ル東入松ケ枝町	一、五七〇	同人
上京	末廣座	千本通今出川下ル南辻町	一、六〇〇	大谷竹次郎	下京	歌舞伎座	新東通四條上ル仲之町	一、五七〇	同人
上京	千本座	大宮通中立賣上ル糸屋町	一、六〇〇	山川政吉	下京	夷谷座	新東通六角上ル櫻之町	一、六〇〇	夷谷演劇株式會社
上京	福榮座	千本通一條上ル泰童片原町	一、六〇〇	牧野省三	下京	寶日座	大宮通七條上ル御器屋町	一、六〇〇	小林久次郎
上京	京極座	猪熊通上長者町下ル猪熊二丁目	一、六〇〇	大浦さみ	下京	朝日座	新東通錦小路上ル東側町	一、六〇〇	白井松次郎
上京	松極座	中立賣通千本東入上ル東西後屋町	一、六〇〇	川合辨次郎	下京	大虎座	新東通錦小路上ル東側町	一、六〇〇	小林寅吉
上京	松極座	松原通油小路東入天神前町	一、六〇〇	小谷イト	下京	都座	七條通東洞院東入下ル材木町	一、六〇〇	松久又次郎

第三六四

興行場

明治四十二年十月一日現在

區	座名	所在地	坪數	持主氏名	區	座名	所在地	坪數	持主氏名
下京	電氣館	新東通四條上ル仲之町	一、六〇〇	小林寅吉	下京	玉の家	堀川通錦小路上ル東側町	一、六〇〇	駒井太兵衛
下京	鳴東館	祇園小堀四條上ル林下町	一、六〇〇	平井金七	下京	角ノ家	新東通六角下ル櫻之町	一、六〇〇	武村市左衛門
下京	初音座	新東通六角下ル櫻之町	一、六〇〇	野村マス	下京	田村座	新東通錦小路上ル東側町	一、六〇〇	田中留吉
下京	松ノ家	松原通油小路東入天神前町	一、六〇〇	小谷イト	下京	田村座	新東通錦小路上ル東側町	一、六〇〇	田中留吉

第三六五

人寄席

明治四十二年十月一日現在

區	座名	所在地	坪數	持主氏名	區	座名	所在地	坪數	持主氏名
上京	西陣座	大宮通寺ノ内下ル花開院町	一、六〇〇	吉田卯三郎	下京	笑福亭	新東通六角下ル櫻之町	一、六〇〇	高橋太三郎
上京	廣澤座	千本通今出川上ル上善寺町	一、六〇〇	井上菊松	下京	蘆邊館	新東通錦小路下ル東側町	一、六〇〇	田中勇吉
上京	奧村座	寺町通今出川上ル西入松之木町	一、六〇〇	奧村九郎右衛門	下京	第一福眞亭	新東通錦小路上ル中筋町	一、六〇〇	平井權七
上京	高砂座	東堀川通下長者町上ル二丁目	一、六〇〇	高木茂七	下京	第二福眞亭	同	同人	
上京	長久亭	千本通一條下ル北伊勢橋町	一、六〇〇	長瀬伊助	下京	駒之座	新東通錦小路下ル東側町	一、六〇〇	鹿野安兵衛
上京	菊家	西堀川通丸太町上ル上堀川町	一、六〇〇	眞野友吉	下京	富士之家	新東通大橋東入東橋詰町	一、六〇〇	佐々木儀三郎
上京	電氣館	千本通一條上ル泰童片原町	一、六〇〇	牧野省三	下京	眞樂亭	大宮通木津屋橋上ル上之町	一、六〇〇	藤林利兵衛
上京	花家	大宮通寺ノ内下ル花開院町	一、六〇〇	大河内徳次郎	下京	森之家	三條通猪熊西入御供町	一、六〇〇	西川幾六
上京	玉ノ家	千本通中立賣上ル玉屋町	一、六〇〇	桐木幸太郎	下京	森之家	白川筋東川端三條下ル梅宮町	一、六〇〇	森地音松
下京	平居館	新寺町通五條下ル新東通錦小路下ル東側町	一、六〇〇	木村庄三郎	下京	九ノ家	猪熊通木津屋橋下ル金換町	一、六〇〇	林源三郎
下京	當昇亭	新東通錦小路下ル東側町	一、六〇〇	豐田元吉	下京	竹之家	本町通大佛正前下ル本町新五丁目	一、六〇〇	光本米藏
下京	松ノ家	七條通東洞院東入下ル材木町	一、六〇〇	多田松之助	下京	清水家	大宮通佛光寺下ル五坊大宮町	一、六〇〇	清水源七

警察及監獄

三一七

三一六















第十六編 議事及議員

第三七〇 議員

明治四十二年十二月三十一日現在

區名	貴族院議員	衆議院議員	府會議員		市會議員		學區會議員	
			定員	現在員	定員	現在員	定員	現在員
上京區	1	1	8	7	3	3	3	3
下京區	1	2	8	7	3	3	3	3
合計	2	3	16	14	6	6	6	6
四十一年	2	3	16	14	6	6	6	6
四十年	2	3	16	14	6	6	6	6
三十九年	2	3	16	14	6	6	6	6

第三七一 貴族院議員互選納稅人員

明治三十七年四月一日現在

地租	納稅額		住所	身分	職業	氏名	生年月日
	所得稅	營業稅					
50,800	1,533.850	3,900.00	下京區丸通松原上ル藥師前町	平民	物品販賣業	飯田新七	安政六年十月二十八日
7,428.75	5,500.00	1,400.00	同區油小路通木津屋橋下ル不動堂町	平民	金錢貸付業	田中善八	明治五年九月二十六日
4,900.00	1,700.00	1,150.00	同區寺町通松原下ル楠松町	平民	製造業金錢貸付業	平井權七	嘉永五年十月一日
合計	2,193.850	6,400.00					

議事及議員



納税額	地租		所得稅		營業稅		合計	住所	身分	職業	氏名	生年月日
	地租	所得稅	營業稅	合計	住所	身分						
三三・五三	三三・五三	三三・五三	三三・五三	三三・五三	三三・五三	三三・五三	三三・五三	上京區富小路通夷川上ル大炊町	士族	鑛業	中江種造	弘化三年二月十五日
六・七〇	六・七〇	六・七〇	六・七〇	六・七〇	六・七〇	六・七〇	六・七〇	同區寺町通二條下ル妙術寺前町	平民	物品販賣業	山田啓助	弘化元年三月十一日
六・八〇	六・八〇	六・八〇	六・八〇	六・八〇	六・八〇	六・八〇	六・八〇	下京區寺町通松原下ル植松町	平民	物品販賣業	安田平四郎	嘉永六年十二月十五日
二九・三五	二九・三五	二九・三五	二九・三五	二九・三五	二九・三五	二九・三五	二九・三五	同區諏訪町通五條上ル高砂町	平民	金錢貸付業	藤原忠一郎	明治二年二月十一日
二〇・五六	二〇・五六	二〇・五六	二〇・五六	二〇・五六	二〇・五六	二〇・五六	二〇・五六	同區不明門通松原下ル吉水町	平民	物品販賣業	上田作次郎	明治元年二月四日

(備考) 一、本表ハ明治三十七年四月改選ノ際調製セラレタル確定名簿ヨリ摘載ス

第三七二 衆議院議員選舉人員

明治四十二年十月一日現在

區名	議員數	選舉人員		合計
		華族	士族	
上京區	一	一	一	二
下京區	二	二	二	四
合計	三	三	三	六
三十九年	三	三	三	六
四十年	三	三	三	六
四十一年	三	三	三	六

第三七三 府會議員選、被選人員

明治四十二年九月十五日現在

區名	選舉權ヲ有スル者	被選舉權ヲ有スル者	選舉人員		合計
			華族	士族	
上京區	五九九	二	一	一	二
下京區	七九七	一	一	一	二
合計	一三九六	三	二	五	八
三十九年	一三九六	三	二	五	八
四十年	一三九六	三	二	五	八
四十一年	一三九六	三	二	五	八

第三七四 市會議員及選舉人員

明治四十二年十二月三十一日現在

區名	市會議員	選舉權		被選舉權	合計
		華族	士族		
上京區	一	五七	二一八	二七五	二八二
下京區	一	四〇	六一〇	六五〇	六六〇
合計	二	九七	八二八	九二五	九四二
三十九年	二	九七	八二八	九二五	九四二
四十年	二	九七	八二八	九二五	九四二
四十一年	二	九七	八二八	九二五	九四二

(備考) 一、明治四十一年及四十二年ハ何レモ選舉權ヲ有スル者ノ調査ヲナサマリシヲ以テ四十年分ヲ再記セリ

第三七五 市會議員選出階級及族籍別

明治四十二年十二月三十一日現在

議事及議員

三三三



區名	選出階級			一級選出			二級選出			三級選出			合計
	一級	二級	三級	士族	平民	計	士族	平民	計	士族	平民	計	
上京區	七	七	八	一	七	八	一	一	二	八	八	一六	
下京區	七	八	八	一	七	八	一	一	二	八	八	一六	
合計	一四	一五	一六	二	一四	一六	二	二	四	一六	一六	三二	
四十一年	一四	一五	一六	二	一四	一六	二	二	四	一六	一六	三二	
四十一年	一四	一五	一六	二	一四	一六	二	二	四	一六	一六	三二	
三十九年	一四	一五	一六	二	一四	一六	二	二	四	一六	一六	三二	

第三七六 學區會議員及選舉人員

明治四十二年十二月三十一日現在

區名	學區	會議員			選舉權者		
		華族	士族	平民	華族	士族	平民
上京區學區會	一	一	一	一	一	一	一
下京區學區會	一	一	一	一	一	一	一
合計	二	二	二	二	二	二	二
四十一年	一	一	一	一	一	一	一
四十一年	一	一	一	一	一	一	一
三十九年	一	一	一	一	一	一	一

第三七七 市會開會日數及議事件數

明治四十二年調查

名稱	議員定數	召集度數	開會延日數	出席議員		議決不議了	議事件數
				出席總人員	平均一日出席數		
京都市會	一	一	一	一	一	一	一
四十一年	一	一	一	一	一	一	一
四十一年	一	一	一	一	一	一	一
三十九年	一	一	一	一	一	一	一

第三七八 學區會開會日數及議事件數

明治四十二年調查

名稱	開會日數	出席議員	議決不議了	召集度數	開會延日數	出席議員	議決不議了
上京學區會	一	一	一	一	一	一	一
下京學區會	一	一	一	一	一	一	一
合計	二	二	二	二	二	二	二
四十一年	一	一	一	一	一	一	一
四十一年	一	一	一	一	一	一	一
三十九年	一	一	一	一	一	一	一

第三七九 市參事會組織及開會

明治四十二年十二月三十一日現在

名稱	名譽職市吏員	計	華族	士族	平民	計	開會日數	議事件數
京都市參事會	九	九	三	三	三	九	三	三
四十一年	九	九	三	三	三	九	三	三
四十一年	九	九	三	三	三	九	三	三
三十九年	九	九	三	三	三	九	三	三

議事及議員



第三八〇

常設委員會組織及開會

明治四十二年十二月三十一日現在

名 稱	常 設				委 員				年 中
	參事會員	市會議員	市公民	計	華族	士族	平民	計	
市學務委員會	一	二	四	七				七	三
勸業委員會	一	二	二	五				五	三
衛生委員會	一	二	二	五				五	三
合 計	三	六	八	一七				一七	一六
四 十 一 年	三	六	八	一七				一七	一六
四 十 年	三	六	八	一七				一七	一六
三 十 九 年	三	六	八	一七				一七	一六

第三八一

臨時事業委員會組織及開會

明治四十二年十二月三十一日現在

名 稱	臨 時 事 業				年 中
	參事會員	市會議員	計	華族士族平民	
臨時事業委員會	三	三	六	一	七
開會日數	三	三	六		六
議事件數	三	三	六		七



# 第十七編 財政

## 第三八〇 常設委員會組織及開會

明治四十二年十二月三十一日現在

名 稱	常 設		委 員		年 中
	參事會員	市會議員	市公民	計	
市學務委員會					開會日數 議事件數
勸業委員會					
衛生委員會					
合 計					
四十一年					元
四十年					元
三十九年					元

## 第三八一 臨時事業委員會組織及開會

明治四十二年十二月三十一日現在

名 稱	臨 時		年 中
	參事會員	市會議員	
臨時事業委員會			開會日數 議事件數
三十九年			元



第十七編 財政

第三八二 負擔額

各年度決算

種別	四十二年		四十一年		四十年		三十九年	
	稅額	負擔額 一月當一人當	稅額	負擔額 一月當一人當	稅額	負擔額 一月當一人當	稅額	負擔額 一月當一人當
直接國稅	一、五六、四六、七五	一、八〇、六六	一、四九、三三、〇〇	一、八〇、〇〇	一、三六、八、二一、〇〇	一、三六、八、二一、〇〇	一、三九、四六、八九	一、六〇、〇〇
市區市稅	一、〇三、七三、〇〇	二、七二、二二	一、〇一〇、一、〇一、〇〇	二、〇三、〇〇	一、〇三、八、四三、二七	二、〇三、二一	一、〇三、七三、〇〇	二、〇三、二一
合計	二、六〇、一九、七五	四、五二、八八	二、五〇、四四、〇〇	三、八三、〇〇	二、四〇、七〇、二七	三、三九、四二	二、四三、一九、〇〇	三、六三、二一

(備考) 一、明治四十二年學區市稅ハ決算額調査未了ニ屬スルヲ以テ豫算額ヲ掲記セリ

二、負擔額算出ノ標準トシタル戶數及人口ハ左記ノ如シ

年度	戶數	人口
四十二年	八三、九四二	四五三、〇四六
四十一年	同	四四一、二六四
四十年	同	四〇七、四二三
三十九年	同	三九五、九八一

第三八三 國稅

明治四十二年度實收額



科目	上京區			下京區			合計		
	定率	増徴	計	定率	増徴	計	定率	増徴	計
地租	二二・二五	六六・五七	七七・三三	二六・九八	一六・〇二	二一・〇七	二六・二二	二四・八〇	二二・七二
所業得税	二九・〇五	二八・九三	二九・〇〇	二九・〇〇	二七・七六	二八・三八	二九・〇〇	二九・〇〇	二九・〇〇
酒税	一一・〇〇	一一・〇〇	一一・〇〇	一一・〇〇	一一・〇〇	一一・〇〇	一一・〇〇	一一・〇〇	一一・〇〇
醬油税	八・五七	二・五〇	一一・〇七	六・五八	〇・〇〇	六・五八	六・五八	六・五八	六・五八
織物消費税	一一・五五	一一・五五	一一・五五	一一・五五	一一・五五	一一・五五	一一・五五	一一・五五	一一・五五
賣藥營業税	三・〇〇	五・八〇	八・八〇	三・〇〇	一・〇〇	四・〇〇	三・〇〇	三・〇〇	三・〇〇
取引所税	—	—	—	—	—	—	—	—	—
通行税	—	—	—	—	—	—	—	—	—
相續消費税	—	—	—	—	—	—	—	—	—
砂糖消費税	—	—	—	—	—	—	—	—	—
鹽稅	—	—	—	—	—	—	—	—	—
合計	一三三・七六	一一三・〇〇	二四六・七六	一三三・三三	七六・七六	二一〇・〇九	一三三・〇〇	一〇二・〇〇	二三五・〇〇

(備考) 一、定率トハ當該税法ニ依ル賦課徴収額ヲ云ヒ増徴トハ非常特別税法ニ依ル増賦課徴収額ヲ指ス  
 二、非常特別税法ニ依リ新ニ徴收スルコト、ナリタル各税ハ定率増徴ヲ區別シ能ハサルヲ以テ假ニ其徴收總額ヲ定率ノ部ニ掲記セリ

### 第三八四 國稅實收額累年比較

科目	四十二年	四十一年	四十年	三十九年	三十八年	三十七年	三十六年	三十五年
地租	二二・二五	二二・二五	二二・二五	二二・二五	二二・二五	二二・二五	二二・二五	二二・二五
所業得税	二九・〇五	二九・〇五	二九・〇五	二九・〇五	二九・〇五	二九・〇五	二九・〇五	二九・〇五
酒税	一一・〇〇	一一・〇〇	一一・〇〇	一一・〇〇	一一・〇〇	一一・〇〇	一一・〇〇	一一・〇〇
醬油税	八・五七	八・五七	八・五七	八・五七	八・五七	八・五七	八・五七	八・五七
織物消費税	一一・五五	一一・五五	一一・五五	一一・五五	一一・五五	一一・五五	一一・五五	一一・五五
賣藥營業税	三・〇〇	三・〇〇	三・〇〇	三・〇〇	三・〇〇	三・〇〇	三・〇〇	三・〇〇
取引所税	—	—	—	—	—	—	—	—
通行税	—	—	—	—	—	—	—	—
相續消費税	—	—	—	—	—	—	—	—
砂糖消費税	—	—	—	—	—	—	—	—
鹽稅	—	—	—	—	—	—	—	—
合計	一三三・七六	一三三・三三	一三三・三三	一三三・三三	一三三・三三	一三三・三三	一三三・三三	一三三・三三

### 第三八五 直接國稅納付人員

明治四十二年度調査

税目	上京區						下京區						合計					
	一期	二期	三期	四期	五期	六期	一期	二期	三期	四期	五期	六期	一期	二期	三期	四期	五期	六期
地租	二二・二五	二二・二五	二二・二五	二二・二五	二二・二五	二二・二五	二二・二五	二二・二五	二二・二五	二二・二五	二二・二五	二二・二五	二二・二五	二二・二五	二二・二五	二二・二五	二二・二五	二二・二五
市街宅地租	—	—	—	—	—	—	—	—	—	—	—	—	—	—	—	—	—	—
郡村宅地租	—	—	—	—	—	—	—	—	—	—	—	—	—	—	—	—	—	—
雜地租	—	—	—	—	—	—	—	—	—	—	—	—	—	—	—	—	—	—
田租	—	—	—	—	—	—	—	—	—	—	—	—	—	—	—	—	—	—
所得稅	—	—	—	—	—	—	—	—	—	—	—	—	—	—	—	—	—	—
第一種稅	—	—	—	—	—	—	—	—	—	—	—	—	—	—	—	—	—	—
第三種稅	—	—	—	—	—	—	—	—	—	—	—	—	—	—	—	—	—	—
合計	二二・二五	二二・二五	二二・二五	二二・二五	二二・二五	二二・二五	二二・二五	二二・二五	二二・二五	二二・二五	二二・二五	二二・二五	二二・二五	二二・二五	二二・二五	二二・二五	二二・二五	二二・二五



税目	上京區						下京區						合					
	一期	二期	三期	四期	五期	六期	一期	二期	三期	四期	五期	六期	一期	二期	三期	四期	五期	六期
營業稅	7,500	7,500																
物品販賣業	3,500	3,500																
銀行業	2,000	2,000																
保險業	2,000	2,000																
金錢貸付業	2,000	2,000																
物品貸付業	2,000	2,000																
製造業	2,000	2,000																
運送業	2,000	2,000																
倉庫業	2,000	2,000																
土木請負業	2,000	2,000																
勞力請負業	2,000	2,000																
印刷業	2,000	2,000																
寫真業	2,000	2,000																
席貸業	2,000	2,000																
旅人宿業	2,000	2,000																
料理店業	2,000	2,000																
公ナ	2,000	2,000																
周旋業	2,000	2,000																
仲立業	2,000	2,000																
仲買業	2,000	2,000																
代辦業	2,000	2,000																
合計	36,700	36,700	36,700	36,700	36,700	36,700	36,700	36,700	36,700	36,700	36,700	36,700	36,700	36,700	36,700	36,700	36,700	36,700

(備考) 一、本表ニハ當該徵稅期ニ於ケル最初ノ測定(徵稅傳令書發付)人員ヲ掲載ス

二、第一種所得稅ハ隨時徵收スルモノナルヲ以テ各期ニ區分シ能ハサルカ故ニ×印ヲ付シ第一期分ノ欄ニ併記セリ

三、年額ヲ上半期、下半期ニ二分シ徵收スル國稅ニ就テハ一期、二期ノ名稱ヲ付セサルモノト雖モ上半期分ハ一期ノ欄ニ下半期分ハ二期ノ欄ニ掲記ス

第三八六 地租ノ類別

年 度	上 京 區			下 京 區			合		
	田 租	宅 地 租	雜 地 租	田 租	宅 地 租	雜 地 租	田 租	宅 地 租	雜 地 租
四十二年 度	2,320,000	2,320,000	2,320,000	2,320,000	2,320,000	2,320,000	2,320,000	2,320,000	2,320,000
四十一年 度	2,320,000	2,320,000	2,320,000	2,320,000	2,320,000	2,320,000	2,320,000	2,320,000	2,320,000
四十年 度	2,320,000	2,320,000	2,320,000	2,320,000	2,320,000	2,320,000	2,320,000	2,320,000	2,320,000
三十九年 度	2,320,000	2,320,000	2,320,000	2,320,000	2,320,000	2,320,000	2,320,000	2,320,000	2,320,000

(備考) 一、宅地租ノ欄ニハ市街宅地、郡村宅地ヲ合算ス

第三八七 地租ノ納額別

種 別	四 十 一 年 度			四 十 年 度			三 十 九 年 度		
	上 京 區	下 京 區	合 計	上 京 區	下 京 區	合 計	上 京 區	下 京 區	合 計
百圓以上	8,470,000	2,970,000	11,440,000	8,470,000	2,970,000	11,440,000	8,470,000	2,970,000	11,440,000
五十圓以上	8,530,000	5,700,000	14,230,000	8,530,000	5,700,000	14,230,000	8,530,000	5,700,000	14,230,000
三十圓以上	7,000,000	7,500,000	14,500,000	7,000,000	7,500,000	14,500,000	7,000,000	7,500,000	14,500,000
二十圓以上	8,450,000	7,500,000	15,950,000	8,450,000	7,500,000	15,950,000	8,450,000	7,500,000	15,950,000
拾五圓以上	6,400,000	7,500,000	13,900,000	6,400,000	7,500,000	13,900,000	6,400,000	7,500,000	13,900,000



種別	四十二年		四十一年度		合計	四十一年度		四十年		三十九年度	
	人員	納租額	人員	納租額		人員	納租額	人員	納租額	人員	納租額
拾圓以上	七五	九,八二〇.〇〇	一,三三	三,九八五.〇〇	一,〇八	三,二四〇.〇〇	二,〇〇	三,〇〇〇.〇〇	一,〇〇	三,〇〇〇.〇〇	
七圓以上	八三	六,二二〇.〇〇	一,二八	九,八五〇.〇〇	一,九六	一,五〇〇.〇〇	一,九六	一,五〇〇.〇〇	一,九六	一,五〇〇.〇〇	
五圓以上	一〇二	六,八五〇.〇〇	一,〇九	六,八五〇.〇〇	二,一〇	二,一〇〇.〇〇	二,一〇	二,一〇〇.〇〇	二,一〇	二,一〇〇.〇〇	
三圓以上	一,〇二	七,七二〇.〇〇	一,〇九	六,八五〇.〇〇	二,一〇	二,一〇〇.〇〇	二,一〇	二,一〇〇.〇〇	二,一〇	二,一〇〇.〇〇	
貳圓以上	一,〇二	三,九八〇.〇〇	一,〇九	三,九八〇.〇〇	二,一〇	三,九八〇.〇〇	二,一〇	三,九八〇.〇〇	二,一〇	三,九八〇.〇〇	
壹圓以上	二,二八	三,九八〇.〇〇	二,二八	三,九八〇.〇〇	四,五六	三,九八〇.〇〇	四,五六	三,九八〇.〇〇	四,五六	三,九八〇.〇〇	
五拾錢以上	一,二七	九,三〇〇.〇〇	一,二七	九,三〇〇.〇〇	二,五四	九,三〇〇.〇〇	二,五四	九,三〇〇.〇〇	二,五四	九,三〇〇.〇〇	
五拾錢未滿	六二	九,三〇〇.〇〇	六二	九,三〇〇.〇〇	一二	九,三〇〇.〇〇	一二	九,三〇〇.〇〇	一二	九,三〇〇.〇〇	
合計	二,三六	七,七五〇.〇〇	二,三六	七,七五〇.〇〇	四,七二	七,七五〇.〇〇	四,七二	七,七五〇.〇〇	四,七二	七,七五〇.〇〇	

(備考) 一、本表掲記ノ人員及納額ハ年度内各徴收期ニ於ケル最初ノ調定額ヲ區別掲記シタルモノナリ

第三八八 所得稅納稅者種別

各年度調査

種別	四十二年		四十一年度		合計	四十一年度		四十年		三十九年度	
	人員	所得高	人員	所得高		人員	所得高	人員	所得高	人員	所得高
第一種	三	三〇〇,〇〇〇.〇〇	三	三〇〇,〇〇〇.〇〇	六	三〇〇,〇〇〇.〇〇	六	三〇〇,〇〇〇.〇〇	六	三〇〇,〇〇〇.〇〇	
第二種	一	一〇〇,〇〇〇.〇〇	一	一〇〇,〇〇〇.〇〇	二	一〇〇,〇〇〇.〇〇	二	一〇〇,〇〇〇.〇〇	二	一〇〇,〇〇〇.〇〇	
第三種	二	二〇〇,〇〇〇.〇〇	二	二〇〇,〇〇〇.〇〇	四	二〇〇,〇〇〇.〇〇	四	二〇〇,〇〇〇.〇〇	四	二〇〇,〇〇〇.〇〇	
合計	六	六〇〇,〇〇〇.〇〇	六	六〇〇,〇〇〇.〇〇	一二	六〇〇,〇〇〇.〇〇	一二	六〇〇,〇〇〇.〇〇	一二	六〇〇,〇〇〇.〇〇	

(備考) 一、本表掲記ノ人員及納額ハ年度内各徴收期ニ於ケル最初ノ調定額ヲ區別掲記シタルモノナリ  
二、第一種中同一法人ニシテ一回以上決定徴收ノモノト雖モ一人トシテ掲上セリ

第三八九 第三種所得種類別

各年度調査

種別	四十二年		四十一年度		合計	四十一年度		四十年		三十九年度	
	人員	納租額	人員	納租額		人員	納租額	人員	納租額	人員	納租額
田畑	一八	一〇,〇〇〇.〇〇	一八	一〇,〇〇〇.〇〇	三六	一〇,〇〇〇.〇〇	三六	一〇,〇〇〇.〇〇	三六	一〇,〇〇〇.〇〇	
宅地貸付及貸家	八〇	八〇,〇〇〇.〇〇	八〇	八〇,〇〇〇.〇〇	一六〇	八〇,〇〇〇.〇〇	一六〇	八〇,〇〇〇.〇〇	一六〇	八〇,〇〇〇.〇〇	
山林	一〇	一〇,〇〇〇.〇〇	一〇	一〇,〇〇〇.〇〇	二〇	一〇,〇〇〇.〇〇	二〇	一〇,〇〇〇.〇〇	二〇	一〇,〇〇〇.〇〇	
原野其他	八	八,〇〇〇.〇〇	八	八,〇〇〇.〇〇	一六	八,〇〇〇.〇〇	一六	八,〇〇〇.〇〇	一六	八,〇〇〇.〇〇	
鑛業	一	一,〇〇〇.〇〇	一	一,〇〇〇.〇〇	二	一,〇〇〇.〇〇	二	一,〇〇〇.〇〇	二	一,〇〇〇.〇〇	
牧養業及採取業	一	一,〇〇〇.〇〇	一	一,〇〇〇.〇〇	二	一,〇〇〇.〇〇	二	一,〇〇〇.〇〇	二	一,〇〇〇.〇〇	
貸金預金利子	一	一,〇〇〇.〇〇	一	一,〇〇〇.〇〇	二	一,〇〇〇.〇〇	二	一,〇〇〇.〇〇	二	一,〇〇〇.〇〇	
合計	一一	一一〇,〇〇〇.〇〇	一一	一一〇,〇〇〇.〇〇	二二	一一〇,〇〇〇.〇〇	二二	一一〇,〇〇〇.〇〇	二二	一一〇,〇〇〇.〇〇	

(備考) 一、本表ハ當該年度ニ於ケル最初ノ決定額ニ依リ掲記セリ

第三九〇 營業稅納額別人員

明治四十二年度調査



區別	上京區		下京區		合計	
	地租所得稅	酒稅其他計	地租所得稅	酒稅其他計	地租所得稅	酒稅其他計
千圓以上	1,500	1,500	1,500	1,500	3,000	3,000
五百圓以上	1,500	1,500	1,500	1,500	3,000	3,000
二百圓以上	1,500	1,500	1,500	1,500	3,000	3,000
百圓以上	1,500	1,500	1,500	1,500	3,000	3,000
五十圓以上	1,500	1,500	1,500	1,500	3,000	3,000
三十圓以上	1,500	1,500	1,500	1,500	3,000	3,000
二十圓以上	1,500	1,500	1,500	1,500	3,000	3,000
十五圓以上	1,500	1,500	1,500	1,500	3,000	3,000
十圓以上	1,500	1,500	1,500	1,500	3,000	3,000
五圓以上	1,500	1,500	1,500	1,500	3,000	3,000
三圓以上	1,500	1,500	1,500	1,500	3,000	3,000
二圓以上	1,500	1,500	1,500	1,500	3,000	3,000
未滿二圓	1,500	1,500	1,500	1,500	3,000	3,000
計	16,859	16,859	16,859	16,859	33,718	33,718

(備考) 一、本表ハ其年度ニ於ケル最初ノ決定額ヲ掲記セリ

第三九一 營業稅納稅者細別

明治四十二年 度 調査

業名	人員	營業場數	賣上金額		資本、借入金、請負	建物業價額	從業者	營業	計	上京區	下京區
			卸賣	小賣							
物品販賣業	9,923	9,923	1,623,266	1,623,266	1,623,266	1,623,266	1,623,266	1,623,266	1,623,266	1,623,266	
銀行業	10	10	2,000,000	2,000,000	2,000,000	2,000,000	2,000,000	2,000,000	2,000,000	2,000,000	
保險業	4	4	1,000,000	1,000,000	1,000,000	1,000,000	1,000,000	1,000,000	1,000,000	1,000,000	
金銀貸付業	5	5	1,000,000	1,000,000	1,000,000	1,000,000	1,000,000	1,000,000	1,000,000	1,000,000	
物品貸付業	8	8	1,000,000	1,000,000	1,000,000	1,000,000	1,000,000	1,000,000	1,000,000	1,000,000	
製造業	3,068	3,068	1,000,000	1,000,000	1,000,000	1,000,000	1,000,000	1,000,000	1,000,000	1,000,000	
運送業	3	3	1,000,000	1,000,000	1,000,000	1,000,000	1,000,000	1,000,000	1,000,000	1,000,000	
倉庫業	3	3	1,000,000	1,000,000	1,000,000	1,000,000	1,000,000	1,000,000	1,000,000	1,000,000	

第三九二 國稅犯則者種別人員

明治四十二年 度 調査

(備考) 一、本表ハ其年度ニ於ケル最初ノ決定額ヲ掲記セリ

種別	上京區		下京區		合計	
	地租所得稅	酒稅其他計	地租所得稅	酒稅其他計	地租所得稅	酒稅其他計
土木請負業	1,000	1,000	1,000	1,000	2,000	2,000
勞力請負業	1,000	1,000	1,000	1,000	2,000	2,000
印刷業	1,000	1,000	1,000	1,000	2,000	2,000
寫真業	1,000	1,000	1,000	1,000	2,000	2,000
旅人宿業	1,000	1,000	1,000	1,000	2,000	2,000
料理店業	1,000	1,000	1,000	1,000	2,000	2,000
公館業	1,000	1,000	1,000	1,000	2,000	2,000
代辦業	1,000	1,000	1,000	1,000	2,000	2,000
仲立業	1,000	1,000	1,000	1,000	2,000	2,000
仲買業	1,000	1,000	1,000	1,000	2,000	2,000
合計	16,859	16,859	16,859	16,859	33,718	33,718

財政

三三三







科目	經常費				臨時費	
	四十二年	四十一年	四十年	四十二年	四十一年	四十年
府會議諸費	4,770,000	4,770,000	4,770,000	4,770,000	4,770,000	4,770,000
衛生及病院費	3,120,000	3,120,000	3,120,000	3,120,000	3,120,000	3,120,000
教育費	2,850,000	2,850,000	2,850,000	2,850,000	2,850,000	2,850,000
救育費	1,800,000	1,800,000	1,800,000	1,800,000	1,800,000	1,800,000
諸達書及揭示諸費	1,200,000	1,200,000	1,200,000	1,200,000	1,200,000	1,200,000
勸業費	1,000,000	1,000,000	1,000,000	1,000,000	1,000,000	1,000,000
府稅取扱費	800,000	800,000	800,000	800,000	800,000	800,000
府廳舍修繕費	600,000	600,000	600,000	600,000	600,000	600,000
府廳舍建築費	500,000	500,000	500,000	500,000	500,000	500,000
衆議院議員選舉費	400,000	400,000	400,000	400,000	400,000	400,000
府會議員選舉費	300,000	300,000	300,000	300,000	300,000	300,000
府吏員費	200,000	200,000	200,000	200,000	200,000	200,000
財政產費	100,000	100,000	100,000	100,000	100,000	100,000
收用審査會費	100,000	100,000	100,000	100,000	100,000	100,000
行政執行費	100,000	100,000	100,000	100,000	100,000	100,000
市分賦負擔額	100,000	100,000	100,000	100,000	100,000	100,000
府社幣饌費	100,000	100,000	100,000	100,000	100,000	100,000
豫備費	100,000	100,000	100,000	100,000	100,000	100,000
小學校教員加俸資金補充費	100,000	100,000	100,000	100,000	100,000	100,000
小學校教員恩給金補充費	100,000	100,000	100,000	100,000	100,000	100,000
教育補助費	100,000	100,000	100,000	100,000	100,000	100,000

衛生補助費	5,860,560	5,310,480	4,860,560	1,970,560,000	2,910,560,000	1,810,560,000	1,810,560,000
慈善救濟基金補充費							
繼續教育費支出額				3,110,000	1,660,000	1,000,000	1,000,000
繼續土木費支出額				2,290,000	2,110,000	1,110,000	1,110,000
繼續勸業費支出額				7,670,000			
繼續衛生費支出額							
淀川改良工事費負擔							
雜出							
市町村衛生補助費							
感化保護院補助費							
收用執行費							
計	5,860,560	5,310,480	4,860,560	1,970,560,000	2,910,560,000	1,810,560,000	1,810,560,000

第三九七 府 收 入

明治四十二年度實收額

區 名	貨座敷賦金			附加賦金			其 他		合 計
	納人員	金額	納人員	納人員	金額	納人員	金額		
上 京 區	1,400	4,620,000	3,100	1,300,000	3,800	1,300,000	2,500,000	1,800,000	1,800,000
下 京 區	1,340	5,750,000	1,570	3,000,000	3,900	8,000,000	1,400,000	5,500,000	2,500,000
合 計	2,740	10,370,000	4,670	4,300,000	7,700	9,300,000	3,900,000	7,300,000	4,300,000
四 十 一 年	1,510	6,000,000	1,750	6,800,000	3,400	8,500,000	4,000,000	5,700,000	2,500,000
四 十 年	1,400	5,000,000	1,700	6,000,000	3,100	8,000,000	3,500,000	5,000,000	2,500,000
三 十 九 年	1,300	4,000,000	1,500	5,000,000	2,800	7,000,000	3,000,000	4,000,000	2,500,000



第三九八 市 稅

各 年 度 實 收 額

稅 目	上 京 區		下 京 區		合 計	
	四十二年 度	四十一年 度	四十二年 度	四十一年 度	四十二年 度	四十一年 度
地 價 割	10,253,600	10,253,600	10,253,600	10,253,600	20,507,200	20,507,200
地 租 付 割	10,253,600	10,253,600	10,253,600	10,253,600	20,507,200	20,507,200
所 得 稅 付 加	8,393,000	8,393,000	8,393,000	8,393,000	16,786,000	16,786,000
所 得 稅 ノ 内 市 公 債 利 子 對 ス ル 付 加 稅 市 役 所 直 徴	—	—	—	—	—	—
國 稅 營 業 別	6,655,000	6,655,000	6,655,000	6,655,000	13,310,000	13,310,000
營 業 稅 付 加	6,655,000	6,655,000	6,655,000	6,655,000	13,310,000	13,310,000
賣 藥 營 業 稅 付 加	—	—	—	—	—	—
取 引 所 稅 付 加	—	—	—	—	—	—
步 一 稅	5,555,000	5,555,000	5,555,000	5,555,000	11,110,000	11,110,000
第 一 種 營 業 稅	—	—	—	—	—	—
第 二 種 營 業 稅	—	—	—	—	—	—
商 工 業 稅	—	—	—	—	—	—
宿 屋 稅	1,151,000	1,151,000	1,151,000	1,151,000	2,302,000	2,302,000
料 理 屋 稅	—	—	—	—	—	—
飲 食 店 稅	—	—	—	—	—	—
貨 席 業 芝 居 茶 屋 稅	110,010	110,010	110,010	110,010	220,020	220,020

稅 目	上 京 區		下 京 區		合 計	
	四十二年 度	四十一年 度	四十二年 度	四十一年 度	四十二年 度	四十一年 度
遊 技 場 稅	—	—	—	—	—	—
理 髮 業 稅	—	—	—	—	—	—
水 茶 屋 稅	—	—	—	—	—	—
演 劇 場 稅	—	—	—	—	—	—
興 行 場 稅	—	—	—	—	—	—
遊 覽 所 稅	—	—	—	—	—	—
人 寄 席 稅	—	—	—	—	—	—
遊 藝 師 匠 稅	—	—	—	—	—	—
遊 藝 稼 人 稅	—	—	—	—	—	—
藝 妓 稅	—	—	—	—	—	—
射 間 稅	—	—	—	—	—	—
相 撲 稅	—	—	—	—	—	—
俳 優 稅	—	—	—	—	—	—
湯 屋 稅	—	—	—	—	—	—
水 車 畜 稅	—	—	—	—	—	—
屠 畜 稅	—	—	—	—	—	—
船 車 乘 馬 稅	—	—	—	—	—	—
船 稅	—	—	—	—	—	—
車 稅	—	—	—	—	—	—
乘 馬 稅	—	—	—	—	—	—
戶 別 稅	—	—	—	—	—	—
戶 別 稅	—	—	—	—	—	—
合 計	10,253,600	10,253,600	10,253,600	10,253,600	20,507,200	20,507,200

財 政

三 四 一

三 四 〇



第三九九 市稅實收額累年比較

稅目	各年度調查									
	四十二年	四十一年	四十年	三十九年	三十八年	三十七年	三十六年	三十五年	三十四年	三十三年
地價割	77,560.00	77,560.00	77,560.00	77,560.00	77,560.00	77,560.00	77,560.00	77,560.00	77,560.00	77,560.00
所得割	11,750.00	11,750.00	11,750.00	11,750.00	11,750.00	11,750.00	11,750.00	11,750.00	11,750.00	11,750.00
國稅營業割	22,670.00	22,670.00	22,670.00	22,670.00	22,670.00	22,670.00	22,670.00	22,670.00	22,670.00	22,670.00
第一種營業稅	67,680.00	67,680.00	67,680.00	67,680.00	67,680.00	67,680.00	67,680.00	67,680.00	67,680.00	67,680.00
第二種營業稅	25,930.00	25,930.00	25,930.00	25,930.00	25,930.00	25,930.00	25,930.00	25,930.00	25,930.00	25,930.00
船舶乘馬稅	67,680.00	67,680.00	67,680.00	67,680.00	67,680.00	67,680.00	67,680.00	67,680.00	67,680.00	67,680.00
戶別稅	22,670.00	22,670.00	22,670.00	22,670.00	22,670.00	22,670.00	22,670.00	22,670.00	22,670.00	22,670.00
合計	1,076,140.00	1,076,140.00	1,076,140.00	1,076,140.00	1,076,140.00	1,076,140.00	1,076,140.00	1,076,140.00	1,076,140.00	1,076,140.00

(備考) 一、明治四十二年度より第一種營業稅ノ名稱ヲ廢シ且第二種營業稅ヲ單ニ營業稅ト改稱セリ

第四〇〇 市稅課率

年	地價割		所得割		國稅營業割		第一種營業稅		第二種營業稅	
	地租壹圓ニ付	本稅壹圓ニ付	營業稅付加	賣樂營業稅付加	取引所稅付加	與代價百圓ニ付	土地建物賣買讓	步一稅	地租壹圓ニ付	本稅壹圓ニ付
三十八年度	1.000	1.000	1.000	1.000	1.000	1.000	1.000	1.000	1.000	1.000
三十九年度	1.000	1.000	1.000	1.000	1.000	1.000	1.000	1.000	1.000	1.000
四十年	1.000	1.000	1.000	1.000	1.000	1.000	1.000	1.000	1.000	1.000
四十一年	1.000	1.000	1.000	1.000	1.000	1.000	1.000	1.000	1.000	1.000
四十二年	1.000	1.000	1.000	1.000	1.000	1.000	1.000	1.000	1.000	1.000

第四〇一 市稅滯納處分

稅目	各年度決算									
	四十二年	四十一年	四十年	三十九年	三十八年	三十七年	三十六年	三十五年	三十四年	三十三年
地價割	77,560.00	77,560.00	77,560.00	77,560.00	77,560.00	77,560.00	77,560.00	77,560.00	77,560.00	77,560.00
所得割	11,750.00	11,750.00	11,750.00	11,750.00	11,750.00	11,750.00	11,750.00	11,750.00	11,750.00	11,750.00
國稅營業割	22,670.00	22,670.00	22,670.00	22,670.00	22,670.00	22,670.00	22,670.00	22,670.00	22,670.00	22,670.00
第一種營業稅	67,680.00	67,680.00	67,680.00	67,680.00	67,680.00	67,680.00	67,680.00	67,680.00	67,680.00	67,680.00
第二種營業稅	25,930.00	25,930.00	25,930.00	25,930.00	25,930.00	25,930.00	25,930.00	25,930.00	25,930.00	25,930.00
船舶乘馬稅	67,680.00	67,680.00	67,680.00	67,680.00	67,680.00	67,680.00	67,680.00	67,680.00	67,680.00	67,680.00
戶別稅	22,670.00	22,670.00	22,670.00	22,670.00	22,670.00	22,670.00	22,670.00	22,670.00	22,670.00	22,670.00
合計	1,076,140.00	1,076,140.00	1,076,140.00	1,076,140.00	1,076,140.00	1,076,140.00	1,076,140.00	1,076,140.00	1,076,140.00	1,076,140.00

第四〇二 市歲入

科	各年度決算				
	四十二年	四十一年	四十年	三十九年	三十八年
財產ヨリ生ズル收入	2,770,000.00	2,770,000.00	2,770,000.00	2,770,000.00	2,770,000.00
使用料及手數料	7,370,000.00	7,370,000.00	7,370,000.00	7,370,000.00	7,370,000.00
雜收	7,620,000.00	7,620,000.00	7,620,000.00	7,620,000.00	7,620,000.00
前年度繰越金	1,210,000.00	1,210,000.00	1,210,000.00	1,210,000.00	1,210,000.00
合計	18,970,000.00	18,970,000.00	18,970,000.00	18,970,000.00	18,970,000.00



科 目	四十二年 度					四十一年 度					四十 年 度					三十 九 年 度					三十 八 年 度				
	計	市	一	市	寄	計	市	一	市	寄	計	市	一	市	寄	計	市	一	市	寄	計	市	一	市	寄
補助金	1,000,000					1,000,000					1,000,000					1,000,000					1,000,000				
交付金	1,000,000					1,000,000					1,000,000					1,000,000					1,000,000				
市借入金	1,000,000					1,000,000					1,000,000					1,000,000					1,000,000				
合計	3,000,000					3,000,000					3,000,000					3,000,000					3,000,000				

第四〇三 市 歳 出

各 年 度 決 算

科 目	四十二年 度					四十一年 度					四十 年 度					三十 九 年 度					三十 八 年 度				
	計	市	役	所	費	計	市	役	所	費	計	市	役	所	費	計	市	役	所	費	計	市	役	所	費
市役所費	1,000,000					1,000,000					1,000,000					1,000,000					1,000,000				
會議費	1,000,000					1,000,000					1,000,000					1,000,000					1,000,000				
區役所費	1,000,000					1,000,000					1,000,000					1,000,000					1,000,000				
教育費	1,000,000					1,000,000					1,000,000					1,000,000					1,000,000				
衛生費	1,000,000					1,000,000					1,000,000					1,000,000					1,000,000				
土木費	1,000,000					1,000,000					1,000,000					1,000,000					1,000,000				
火防費	1,000,000					1,000,000					1,000,000					1,000,000					1,000,000				
號業費	1,000,000					1,000,000					1,000,000					1,000,000					1,000,000				
勸業費	1,000,000					1,000,000					1,000,000					1,000,000					1,000,000				
名勝舊跡保存費	1,000,000					1,000,000					1,000,000					1,000,000					1,000,000				
合計	10,000,000					10,000,000					10,000,000					10,000,000					10,000,000				

科 目	四十二年 度					四十一年 度					四十 年 度					三十 九 年 度					三十 八 年 度				
	計	市	公	債	費	計	市	公	債	費	計	市	公	債	費	計	市	公	債	費	計	市	公	債	費
諸稅及負擔	1,000,000					1,000,000					1,000,000					1,000,000					1,000,000				
市公債費	1,000,000					1,000,000					1,000,000					1,000,000					1,000,000				
動物園費	1,000,000					1,000,000					1,000,000					1,000,000					1,000,000				
雜支	1,000,000					1,000,000					1,000,000					1,000,000					1,000,000				
公園擴張費	1,000,000					1,000,000					1,000,000					1,000,000					1,000,000				
臨時事業費へ繰入金	1,000,000					1,000,000					1,000,000					1,000,000					1,000,000				
合計	5,000,000					5,000,000					5,000,000					5,000,000					5,000,000				

第四〇四 市 特別 經濟 歳入 出 (其一 水利 事業 費 歳入)

各 年 度 決 算

科 目	四十二年 度					四十一年 度					四十 年 度					三十 九 年 度					三十 八 年 度				
	計	財	産	ヨ	リ	計	財	産	ヨ	リ	計	財	産	ヨ	リ	計	財	産	ヨ	リ	計	財	産	ヨ	リ
歳入	1,000,000					1,000,000					1,000,000					1,000,000					1,000,000				
歳出	1,000,000					1,000,000					1,000,000					1,000,000					1,000,000				
差引	0					0					0					0					0				
残餘	0					0					0					0					0				
合計	0					0					0					0					0				



第四〇五 市特別經濟歲入出 (其二水利事業費歲出) 各年度決算

科目	經常費				臨時費			
	四十二年	四十一年	四十年	三十九年	四十二年	四十一年	四十年	三十九年
水利事務所費	1,210,000	1,210,000	1,210,000	1,210,000				
運河修繕費	1,210,000	1,210,000	1,210,000	1,210,000				
大津飲料水補給費	1,210,000	1,210,000	1,210,000	1,210,000				
公債費	1,210,000	1,210,000	1,210,000	1,210,000				
電氣費	1,210,000	1,210,000	1,210,000	1,210,000				
運河費	1,210,000	1,210,000	1,210,000	1,210,000				
計	5,080,000	5,080,000	5,080,000	5,080,000				
歲出合計	5,080,000	5,080,000	5,080,000	5,080,000				
科目	經常費				臨時費			
水利調査費								
電線路改良費								
臨時運河修繕費								
發電機取替費								
電話機購入費								
電力使用準備費								
臨時事業費繰入金								
電氣費								
計								
歲入歲出差引殘餘								

第四〇六 市特別經濟歲入出 (其三盲啞院費歲入出) 各年度決算

科目	入				出			
	四十二年	四十一年	四十年	三十九年	四十二年	四十一年	四十年	三十九年
財產日増生ズル收入	7,970,000	7,970,000	7,970,000	7,970,000				
雑收入	2,310,000	2,310,000	2,310,000	2,310,000				
補助金	4,500,000	4,500,000	4,500,000	4,500,000				
寄附金	3,180,000	3,180,000	3,180,000	3,180,000				
計	17,960,000	17,960,000	17,960,000	17,960,000				
科目	入				出			
盲啞院費	9,480,000	9,480,000	9,480,000	9,480,000				
計	9,480,000	9,480,000	9,480,000	9,480,000				
歲入歲出差引殘餘	8,480,000	8,480,000	8,480,000	8,480,000				

第四〇七 市特別經濟歲入出 (其四公園費歲入出) 各年度決算

科目	入				出			
	四十二年	四十一年	四十年	三十九年	四十二年	四十一年	四十年	三十九年
公園收入	8,550,000	8,550,000	8,550,000	8,550,000				
公債收入	1,210,000	1,210,000	1,210,000	1,210,000				
普通經濟ヨリ繰入金繰入	1,210,000	1,210,000	1,210,000	1,210,000				
計	10,970,000	10,970,000	10,970,000	10,970,000				
科目	入				出			
公園費	2,110,000	2,110,000	2,110,000	2,110,000				
豫備費	100,000	100,000	100,000	100,000				
經常費	100,000	100,000	100,000	100,000				
臨時費	100,000	100,000	100,000	100,000				
公園擴張費	100,000	100,000	100,000	100,000				
計	3,410,000	3,410,000	3,410,000	3,410,000				
歲入歲出差引殘餘	7,560,000	7,560,000	7,560,000	7,560,000				

第四〇八 市特別經濟歲入出 (其五水利事業費歲入出) 各年度決算

科目	入				出			
	四十二年	四十一年	四十年	三十九年	四十二年	四十一年	四十年	三十九年
收益金	1,310,000	1,310,000	1,310,000	1,310,000				
補助金	1,000,000	1,000,000	1,000,000	1,000,000				
收入利息	500,000	500,000	500,000	500,000				
市公債	1,000,000	1,000,000	1,000,000	1,000,000				
納付金	500,000	500,000	500,000	500,000				
繰越金	7,160,000	7,160,000	7,160,000	7,160,000				
計	11,470,000	11,470,000	11,470,000	11,470,000				
科目	入				出			
第二水利事業費	5,080,000	5,080,000	5,080,000	5,080,000				
水道費	1,310,000	1,310,000	1,310,000	1,310,000				
水道擴張并ニ電氣鐵道建設費	9,650,000	9,650,000	9,650,000	9,650,000				
公債費	6,660,000	6,660,000	6,660,000	6,660,000				
次年度へ繰越金	2,580,000	2,580,000	2,580,000	2,580,000				
繰戻金	4,490,000	4,490,000	4,490,000	4,490,000				
計	27,360,000	27,360,000	27,360,000	27,360,000				
歲入歲出差引殘餘	11,470,000	11,470,000	11,470,000	11,470,000				



第四〇九 市特別經濟歲入出 (其六 資金)

各年度決算

種別	入						出	
	四十二年	四十一年	四十年	卅九年	卅八年	四十二年	四十一年	
教育資金	4,150,000	5,250,000	5,760,000	2,100,000	6,250,000	5,500,000	6,150,000	
慈惠基金	8,400,000	5,000,000	1,800,000	9,300,000	4,500,000	2,100,000	2,700,000	
衛生基本金	2,700,000	1,900,000	600,000	1,600,000	1,300,000	1,000,000	1,500,000	
染織學校基本財産	1,900,000	1,300,000	1,900,000	900,000	900,000	300,000	300,000	
紀念動物園維持金	2,200,000	4,100,000		900,000	300,000			
美術工藝學校建築準備金					300,000			
水利部物品購入資金	3,200,000	5,000,000			5,000,000			
罹災填補基金	6,400,000				3,500,000			

第四一〇 區費歲入 (其一 總括)

明治四十二年 度豫算

區名	市		稅				合計
	地價割	所得割	國稅營業割	第二種營業稅	戶別稅	計	
上京區	1,100,000	2,000,000	1,000,000	1,000,000	3,800,000	5,900,000	
下京區	2,200,000	1,000,000	1,000,000	1,000,000	3,200,000	4,400,000	
合計	3,300,000	3,000,000	2,000,000	2,000,000	7,000,000	10,300,000	
四十年 度	4,800,000	2,000,000	2,000,000	2,000,000	5,000,000	11,800,000	
四十一年 度	4,800,000	2,000,000	2,000,000	2,000,000	5,000,000	11,800,000	
三十九年 度	6,100,000	2,000,000	2,000,000	2,000,000	5,000,000	13,100,000	

(備考) 一、明治四十一年度以前ハ決算額ヲ掲グ

第四一一 區費歲入 (其二 細別之一)

明治四十二年 度豫算

區	市		稅		合計
	戶別稅	所得割	國稅營業割	計	
一	3,700,000	4,000,000	3,000,000	10,700,000	
二	11,200,000	4,000,000	3,000,000	18,200,000	
三	6,800,000	4,000,000	3,000,000	13,800,000	
四	5,800,000	4,000,000	3,000,000	12,800,000	
五	8,400,000	4,000,000	3,000,000	15,400,000	
六	5,300,000	4,000,000	3,000,000	12,300,000	
七	5,300,000	4,000,000	3,000,000	12,300,000	
八	5,300,000	4,000,000	3,000,000	12,300,000	
九	5,300,000	4,000,000	3,000,000	12,300,000	
一〇	6,800,000	4,000,000	3,000,000	13,800,000	
一一	6,800,000	4,000,000	3,000,000	13,800,000	
一二	6,800,000	4,000,000	3,000,000	13,800,000	
一三	6,800,000	4,000,000	3,000,000	13,800,000	
一四	6,800,000	4,000,000	3,000,000	13,800,000	
一五	6,800,000	4,000,000	3,000,000	13,800,000	
一六	6,800,000	4,000,000	3,000,000	13,800,000	
一七	6,800,000	4,000,000	3,000,000	13,800,000	
一八	6,800,000	4,000,000	3,000,000	13,800,000	
一九	6,800,000	4,000,000	3,000,000	13,800,000	

財政

三四九







第四二二 區費歳入 (其三細別之二)

明治四十一年度決算

區	學區	財産スル収入	授業料及保育料	前年度繰越金	補助金	寄附金	市費受入	雑収入	市		合計
									戸別税	所得税	
一		二八七・三〇〇	四六・六〇〇	一・〇〇〇	—	六〇〇・〇〇〇	一・〇〇〇・〇〇〇	七・七五〇	三・七七一・一〇〇	四〇〇・〇〇〇	一,〇〇〇,〇〇〇
二		—	—	一・〇〇〇	—	—	—	九・〇〇〇	五,〇〇〇・〇〇〇	—	五,〇〇〇,〇〇〇
三		—	—	一・〇〇〇	—	—	—	九・〇〇〇	五,〇〇〇・〇〇〇	—	五,〇〇〇,〇〇〇
四		—	—	一・〇〇〇	—	—	—	九・〇〇〇	五,〇〇〇・〇〇〇	—	五,〇〇〇,〇〇〇
五		—	—	一・〇〇〇	—	—	—	九・〇〇〇	五,〇〇〇・〇〇〇	—	五,〇〇〇,〇〇〇
六		—	—	一・〇〇〇	—	—	—	九・〇〇〇	五,〇〇〇・〇〇〇	—	五,〇〇〇,〇〇〇
七		—	—	一・〇〇〇	—	—	—	九・〇〇〇	五,〇〇〇・〇〇〇	—	五,〇〇〇,〇〇〇
八		—	—	一・〇〇〇	—	—	—	九・〇〇〇	五,〇〇〇・〇〇〇	—	五,〇〇〇,〇〇〇
九		—	—	一・〇〇〇	—	—	—	九・〇〇〇	五,〇〇〇・〇〇〇	—	五,〇〇〇,〇〇〇
一〇		—	—	一・〇〇〇	—	—	—	九・〇〇〇	五,〇〇〇・〇〇〇	—	五,〇〇〇,〇〇〇
一一		—	—	一・〇〇〇	—	—	—	九・〇〇〇	五,〇〇〇・〇〇〇	—	五,〇〇〇,〇〇〇
一二		—	—	一・〇〇〇	—	—	—	九・〇〇〇	五,〇〇〇・〇〇〇	—	五,〇〇〇,〇〇〇
一三		—	—	一・〇〇〇	—	—	—	九・〇〇〇	五,〇〇〇・〇〇〇	—	五,〇〇〇,〇〇〇
一四		—	—	一・〇〇〇	—	—	—	九・〇〇〇	五,〇〇〇・〇〇〇	—	五,〇〇〇,〇〇〇
一五		—	—	一・〇〇〇	—	—	—	九・〇〇〇	五,〇〇〇・〇〇〇	—	五,〇〇〇,〇〇〇
一六		—	—	一・〇〇〇	—	—	—	九・〇〇〇	五,〇〇〇・〇〇〇	—	五,〇〇〇,〇〇〇
一七		—	—	一・〇〇〇	—	—	—	九・〇〇〇	五,〇〇〇・〇〇〇	—	五,〇〇〇,〇〇〇
一八		—	—	一・〇〇〇	—	—	—	九・〇〇〇	五,〇〇〇・〇〇〇	—	五,〇〇〇,〇〇〇
一九		—	—	一・〇〇〇	—	—	—	九・〇〇〇	五,〇〇〇・〇〇〇	—	五,〇〇〇,〇〇〇

區	學區	財産スル収入	授業料及保育料	前年度繰越金	補助金	寄附金	市費受入	雑収入	市		合計
									戸別税	所得税	
一		—	—	—	—	—	—	—	—	—	—
二		—	—	—	—	—	—	—	—	—	—
三		—	—	—	—	—	—	—	—	—	—
四		—	—	—	—	—	—	—	—	—	—
五		—	—	—	—	—	—	—	—	—	—
六		—	—	—	—	—	—	—	—	—	—
七		—	—	—	—	—	—	—	—	—	—
八		—	—	—	—	—	—	—	—	—	—
九		—	—	—	—	—	—	—	—	—	—
一〇		—	—	—	—	—	—	—	—	—	—
一一		—	—	—	—	—	—	—	—	—	—
一二		—	—	—	—	—	—	—	—	—	—
一三		—	—	—	—	—	—	—	—	—	—
一四		—	—	—	—	—	—	—	—	—	—
一五		—	—	—	—	—	—	—	—	—	—
一六		—	—	—	—	—	—	—	—	—	—
一七		—	—	—	—	—	—	—	—	—	—
一八		—	—	—	—	—	—	—	—	—	—
一九		—	—	—	—	—	—	—	—	—	—
計		—	—	—	—	—	—	—	—	—	—

財政

表



區	京 下										區學				
	一五	一六	一七	一八	一九	二〇	二一	二二	二三	二四					
入生財產	13,100,000	13,000,000	13,000,000	13,000,000	13,000,000	13,000,000	13,000,000	13,000,000	13,000,000	13,000,000	13,000,000	13,000,000	13,000,000	13,000,000	13,000,000
授業料及 保育料	1,000,000	1,000,000	1,000,000	1,000,000	1,000,000	1,000,000	1,000,000	1,000,000	1,000,000	1,000,000	1,000,000	1,000,000	1,000,000	1,000,000	1,000,000
前年度 繰越金	6,000,000	6,000,000	6,000,000	6,000,000	6,000,000	6,000,000	6,000,000	6,000,000	6,000,000	6,000,000	6,000,000	6,000,000	6,000,000	6,000,000	6,000,000
補助金	110,000,000	110,000,000	110,000,000	110,000,000	110,000,000	110,000,000	110,000,000	110,000,000	110,000,000	110,000,000	110,000,000	110,000,000	110,000,000	110,000,000	110,000,000
寄附金	101,000,000	101,000,000	101,000,000	101,000,000	101,000,000	101,000,000	101,000,000	101,000,000	101,000,000	101,000,000	101,000,000	101,000,000	101,000,000	101,000,000	101,000,000
市費受入	5,500,000	5,500,000	5,500,000	5,500,000	5,500,000	5,500,000	5,500,000	5,500,000	5,500,000	5,500,000	5,500,000	5,500,000	5,500,000	5,500,000	5,500,000
雑收入	1,500,000	1,500,000	1,500,000	1,500,000	1,500,000	1,500,000	1,500,000	1,500,000	1,500,000	1,500,000	1,500,000	1,500,000	1,500,000	1,500,000	1,500,000
市 戸別税	8,100,000	8,100,000	8,100,000	8,100,000	8,100,000	8,100,000	8,100,000	8,100,000	8,100,000	8,100,000	8,100,000	8,100,000	8,100,000	8,100,000	8,100,000
所得税	7,000,000	7,000,000	7,000,000	7,000,000	7,000,000	7,000,000	7,000,000	7,000,000	7,000,000	7,000,000	7,000,000	7,000,000	7,000,000	7,000,000	7,000,000
國稅營業 税	9,900,000	9,900,000	9,900,000	9,900,000	9,900,000	9,900,000	9,900,000	9,900,000	9,900,000	9,900,000	9,900,000	9,900,000	9,900,000	9,900,000	9,900,000
合計	210,000,000	210,000,000	210,000,000	210,000,000	210,000,000	210,000,000	210,000,000	210,000,000	210,000,000	210,000,000	210,000,000	210,000,000	210,000,000	210,000,000	210,000,000

(備考) 一、國稅營業制ノ欄ニ×印ヲ付シ別記セルハ第二種營業稅ナリ

第四一三 區費歳出 (其一總括)

明治四十二年度豫算

區名	常 費				臨 時 費				合計
	小學校費	幼稚園費	會議費	學務委員費	其他	小學校費	幼稚園費	其他	
上京區	1,500,000	800,000	1,000,000	1,000,000	2,000,000	700,000	1,000,000	2,000,000	10,000,000
下京區	1,500,000	800,000	1,000,000	1,000,000	2,000,000	700,000	1,000,000	2,000,000	10,000,000
合計	3,000,000	1,600,000	2,000,000	2,000,000	4,000,000	1,400,000	2,000,000	4,000,000	20,000,000
四十一年度	3,000,000	1,600,000	2,000,000	2,000,000	4,000,000	1,400,000	2,000,000	4,000,000	20,000,000
四十年	3,000,000	1,600,000	2,000,000	2,000,000	4,000,000	1,400,000	2,000,000	4,000,000	20,000,000
三十九年度	3,000,000	1,600,000	2,000,000	2,000,000	4,000,000	1,400,000	2,000,000	4,000,000	20,000,000

(備考) 一、明治四十一年度以前ハ決算額ヲ掲ク

第四一四 區費歳出 (其二細別之一)

明治四十二年度豫算

區	經 常 費				臨 時 費				合計
	小學校費	學務委員費	會議費	幼稚園費	市費(支出)	其他	小學校費	幼稚園費	
上京區	1,500,000	800,000	1,000,000	1,000,000	2,000,000	700,000	1,000,000	2,000,000	10,000,000
下京區	1,500,000	800,000	1,000,000	1,000,000	2,000,000	700,000	1,000,000	2,000,000	10,000,000
合計	3,000,000	1,600,000	2,000,000	2,000,000	4,000,000	1,400,000	2,000,000	4,000,000	20,000,000
四十一年度	3,000,000	1,600,000	2,000,000	2,000,000	4,000,000	1,400,000	2,000,000	4,000,000	20,000,000
四十年	3,000,000	1,600,000	2,000,000	2,000,000	4,000,000	1,400,000	2,000,000	4,000,000	20,000,000
三十九年度	3,000,000	1,600,000	2,000,000	2,000,000	4,000,000	1,400,000	2,000,000	4,000,000	20,000,000



區	下 京 區										
	計	一八	一九	二〇	二一	二二	二三	二四	二五	二六	二七
小學校費	5,620,000	5,620,000	5,620,000	5,620,000	5,620,000	5,620,000	5,620,000	5,620,000	5,620,000	5,620,000	5,620,000
學務委員費	5,620,000	5,620,000	5,620,000	5,620,000	5,620,000	5,620,000	5,620,000	5,620,000	5,620,000	5,620,000	5,620,000
會議費	5,620,000	5,620,000	5,620,000	5,620,000	5,620,000	5,620,000	5,620,000	5,620,000	5,620,000	5,620,000	5,620,000
幼稚園費	5,620,000	5,620,000	5,620,000	5,620,000	5,620,000	5,620,000	5,620,000	5,620,000	5,620,000	5,620,000	5,620,000
市費(支出)	5,620,000	5,620,000	5,620,000	5,620,000	5,620,000	5,620,000	5,620,000	5,620,000	5,620,000	5,620,000	5,620,000
其他	5,620,000	5,620,000	5,620,000	5,620,000	5,620,000	5,620,000	5,620,000	5,620,000	5,620,000	5,620,000	5,620,000
小學校費	5,620,000	5,620,000	5,620,000	5,620,000	5,620,000	5,620,000	5,620,000	5,620,000	5,620,000	5,620,000	5,620,000
幼稚園費	5,620,000	5,620,000	5,620,000	5,620,000	5,620,000	5,620,000	5,620,000	5,620,000	5,620,000	5,620,000	5,620,000
前年度不足	5,620,000	5,620,000	5,620,000	5,620,000	5,620,000	5,620,000	5,620,000	5,620,000	5,620,000	5,620,000	5,620,000
合計	5,620,000	5,620,000	5,620,000	5,620,000	5,620,000	5,620,000	5,620,000	5,620,000	5,620,000	5,620,000	5,620,000

財 政

三 五 七

區	上 京 區										
	計	一八	一九	二〇	二一	二二	二三	二四	二五	二六	二七
小學校費	5,620,000	5,620,000	5,620,000	5,620,000	5,620,000	5,620,000	5,620,000	5,620,000	5,620,000	5,620,000	5,620,000
學務委員費	5,620,000	5,620,000	5,620,000	5,620,000	5,620,000	5,620,000	5,620,000	5,620,000	5,620,000	5,620,000	5,620,000
會議費	5,620,000	5,620,000	5,620,000	5,620,000	5,620,000	5,620,000	5,620,000	5,620,000	5,620,000	5,620,000	5,620,000
幼稚園費	5,620,000	5,620,000	5,620,000	5,620,000	5,620,000	5,620,000	5,620,000	5,620,000	5,620,000	5,620,000	5,620,000
市費(支出)	5,620,000	5,620,000	5,620,000	5,620,000	5,620,000	5,620,000	5,620,000	5,620,000	5,620,000	5,620,000	5,620,000
其他	5,620,000	5,620,000	5,620,000	5,620,000	5,620,000	5,620,000	5,620,000	5,620,000	5,620,000	5,620,000	5,620,000
小學校費	5,620,000	5,620,000	5,620,000	5,620,000	5,620,000	5,620,000	5,620,000	5,620,000	5,620,000	5,620,000	5,620,000
幼稚園費	5,620,000	5,620,000	5,620,000	5,620,000	5,620,000	5,620,000	5,620,000	5,620,000	5,620,000	5,620,000	5,620,000
前年度不足	5,620,000	5,620,000	5,620,000	5,620,000	5,620,000	5,620,000	5,620,000	5,620,000	5,620,000	5,620,000	5,620,000
合計	5,620,000	5,620,000	5,620,000	5,620,000	5,620,000	5,620,000	5,620,000	5,620,000	5,620,000	5,620,000	5,620,000

三 五 六



區學區	常費						臨時費		合計
	小學校費	學務委員費	會議費	幼稚園費	市費支出	其他	小學校費	幼稚園費	
二四	四,三三〇・〇〇	三三,〇〇〇	九,〇〇〇	一,三三〇・〇〇	—	一,〇〇〇	五,七六〇・〇〇	—	六,三三〇・〇〇
二五	四,六二七・〇〇	三三,〇〇〇	九,〇〇〇	—	—	三,〇〇〇	—	—	一〇,九二七・〇〇
二六	四,一七〇・〇〇	三三,〇〇〇	九,〇〇〇	—	—	六,〇〇〇	—	—	六,九四〇・〇〇
二七	六,〇〇〇・〇〇	三三,〇〇〇	一〇,〇〇〇	—	—	一,〇〇〇	—	—	七,三〇〇・〇〇
二八	六,〇〇〇・〇〇	三三,〇〇〇	五,〇〇〇	—	—	—	—	—	六,三〇〇・〇〇
二九	五,七二二・〇〇	三三,〇〇〇	四,〇〇〇	—	—	—	—	—	六,〇五二・〇〇
三〇	五,〇〇〇・〇〇	三三,〇〇〇	四,〇〇〇	—	—	—	—	—	六,三〇〇・〇〇
三一	七,一〇〇・〇〇	三三,〇〇〇	四,〇〇〇	—	—	—	—	—	八,四〇〇・〇〇
三二	五,〇〇〇・〇〇	三三,〇〇〇	四,〇〇〇	—	—	—	—	—	六,三〇〇・〇〇
三三	五,〇〇〇・〇〇	三三,〇〇〇	四,〇〇〇	—	—	—	—	—	六,三〇〇・〇〇
合計	一,〇九三,〇〇〇	一,一〇〇,〇〇〇	一,〇一一,〇〇〇	四,〇〇〇・〇〇	—	一〇,〇〇〇	一,〇七三,〇〇〇	一,七五〇・〇〇	二,〇六六,〇〇〇

第四一五 區費歲出 (其三細別之二)

明治四十一年度決算

區學區	常費						臨時費		合計
	小學校費	學務委員費	會議費	幼稚園費	市費支出	其他	小學校費	幼稚園費	
一	三,七三三・〇〇	三三,〇〇〇	二,六〇〇	—	—	—	三,〇〇〇	—	七,〇三三・〇〇
二	八,三三三・〇〇	三三,〇〇〇	四,〇〇〇	—	—	—	—	—	一二,〇六三・〇〇
三	五,〇〇〇・〇〇	三三,〇〇〇	二,一〇〇	—	—	—	—	—	八,四〇〇・〇〇
四	七,〇〇〇・〇〇	三三,〇〇〇	三,〇〇〇	—	—	—	—	—	一〇,三〇〇・〇〇
五	六,〇〇〇・〇〇	三三,〇〇〇	三,〇〇〇	—	—	—	—	—	九,三〇〇・〇〇
合計	二六,〇六六・〇〇	一,三三〇,〇〇〇	一,〇〇〇,〇〇〇	—	—	—	—	—	三,〇〇〇,〇〇〇

區學區	常費						臨時費		合計
	小學校費	學務委員費	會議費	幼稚園費	市費支出	其他	小學校費	幼稚園費	
六	四,八〇〇・〇〇	三三,〇〇〇	七,〇〇〇	—	—	—	—	—	八,八〇〇・〇〇
七	三,七三三・〇〇	三三,〇〇〇	八,〇〇〇	—	—	—	—	—	七,〇六三・〇〇
八	四,〇〇〇・〇〇	三三,〇〇〇	四,〇〇〇	—	—	—	—	—	七,七〇〇・〇〇
九	四,〇〇〇・〇〇	三三,〇〇〇	五,〇〇〇	—	—	—	—	—	七,三〇〇・〇〇
一〇	五,〇〇〇・〇〇	三三,〇〇〇	五,〇〇〇	—	—	—	—	—	八,三〇〇・〇〇
一一	四,〇〇〇・〇〇	三三,〇〇〇	五,〇〇〇	—	—	—	—	—	七,三〇〇・〇〇
一二	五,〇〇〇・〇〇	三三,〇〇〇	五,〇〇〇	—	—	—	—	—	八,三〇〇・〇〇
一三	四,〇〇〇・〇〇	三三,〇〇〇	五,〇〇〇	—	—	—	—	—	七,三〇〇・〇〇
一四	五,〇〇〇・〇〇	三三,〇〇〇	五,〇〇〇	—	—	—	—	—	八,三〇〇・〇〇
一五	五,〇〇〇・〇〇	三三,〇〇〇	五,〇〇〇	—	—	—	—	—	八,三〇〇・〇〇
一六	五,〇〇〇・〇〇	三三,〇〇〇	五,〇〇〇	—	—	—	—	—	八,三〇〇・〇〇
一七	五,〇〇〇・〇〇	三三,〇〇〇	五,〇〇〇	—	—	—	—	—	八,三〇〇・〇〇
一八	五,〇〇〇・〇〇	三三,〇〇〇	五,〇〇〇	—	—	—	—	—	八,三〇〇・〇〇
一九	五,〇〇〇・〇〇	三三,〇〇〇	五,〇〇〇	—	—	—	—	—	八,三〇〇・〇〇
二〇	五,〇〇〇・〇〇	三三,〇〇〇	五,〇〇〇	—	—	—	—	—	八,三〇〇・〇〇
二一	五,〇〇〇・〇〇	三三,〇〇〇	五,〇〇〇	—	—	—	—	—	八,三〇〇・〇〇
二二	五,〇〇〇・〇〇	三三,〇〇〇	五,〇〇〇	—	—	—	—	—	八,三〇〇・〇〇
二三	五,〇〇〇・〇〇	三三,〇〇〇	五,〇〇〇	—	—	—	—	—	八,三〇〇・〇〇
二四	五,〇〇〇・〇〇	三三,〇〇〇	五,〇〇〇	—	—	—	—	—	八,三〇〇・〇〇
二五	五,〇〇〇・〇〇	三三,〇〇〇	五,〇〇〇	—	—	—	—	—	八,三〇〇・〇〇
二六	五,〇〇〇・〇〇	三三,〇〇〇	五,〇〇〇	—	—	—	—	—	八,三〇〇・〇〇
二七	五,〇〇〇・〇〇	三三,〇〇〇	五,〇〇〇	—	—	—	—	—	八,三〇〇・〇〇
二八	五,〇〇〇・〇〇	三三,〇〇〇	五,〇〇〇	—	—	—	—	—	八,三〇〇・〇〇
計	一,〇九三,〇〇〇	一,一〇〇,〇〇〇	一,〇一一,〇〇〇	四,〇〇〇・〇〇	—	一〇,〇〇〇	一,〇七三,〇〇〇	一,七五〇・〇〇	二,〇六六,〇〇〇



種別	上京區各區				下京區各區				合計
	督促發付 人員稅額	財產差押 人員稅額	處分執行費 人員稅額	學費 人員稅額	督促發付 人員稅額	財產差押 人員稅額	處分執行費 人員稅額	學費 人員稅額	
學區所得割	56,150.00	—	—	—	—	—	—	—	56,150.00
市戶營業稅	2,160.00	—	—	—	—	—	—	—	2,160.00
外埠雜收入	—	—	—	—	—	—	—	—	—
合計	58,310.00	—	—	—	—	—	—	—	58,310.00
四十九年度	58,310.00	—	—	—	—	—	—	—	58,310.00
四十年年度	58,310.00	—	—	—	—	—	—	—	58,310.00
三十九年度	58,310.00	—	—	—	—	—	—	—	58,310.00

第四一六 區費滯納處分

明治四十二年 度調查

區	合計		區		合計	
	人員稅額	其他	人員稅額	其他	人員稅額	其他
二六	1,500.00	—	1,500.00	—	1,500.00	—
二七	1,000.00	—	1,000.00	—	1,000.00	—
二八	1,000.00	—	1,000.00	—	1,000.00	—
二九	1,000.00	—	1,000.00	—	1,000.00	—
三〇	1,000.00	—	1,000.00	—	1,000.00	—
三一	1,000.00	—	1,000.00	—	1,000.00	—
三二	1,000.00	—	1,000.00	—	1,000.00	—
三三	1,000.00	—	1,000.00	—	1,000.00	—
合計	10,000.00	—	10,000.00	—	10,000.00	—

區學區	常費				臨時費		合計
	小學校費	學務委員費	會議費	幼稚園費	市費支出	其他	
三	5,000.00	3,000.00	2,000.00	—	—	10,000.00	9,000.00
四	5,000.00	3,000.00	2,000.00	—	—	10,000.00	9,000.00
五	5,000.00	3,000.00	2,000.00	—	—	10,000.00	9,000.00
六	5,000.00	3,000.00	2,000.00	—	—	10,000.00	9,000.00
七	5,000.00	3,000.00	2,000.00	—	—	10,000.00	9,000.00
八	5,000.00	3,000.00	2,000.00	—	—	10,000.00	9,000.00
九	5,000.00	3,000.00	2,000.00	—	—	10,000.00	9,000.00
一〇	5,000.00	3,000.00	2,000.00	—	—	10,000.00	9,000.00
一一	5,000.00	3,000.00	2,000.00	—	—	10,000.00	9,000.00
一二	5,000.00	3,000.00	2,000.00	—	—	10,000.00	9,000.00
一三	5,000.00	3,000.00	2,000.00	—	—	10,000.00	9,000.00
一四	5,000.00	3,000.00	2,000.00	—	—	10,000.00	9,000.00
一五	5,000.00	3,000.00	2,000.00	—	—	10,000.00	9,000.00
合計	50,000.00	30,000.00	20,000.00	—	—	100,000.00	90,000.00











第四二

公共團體ノ財産

(其一、土地建物)

明治四十三年三月三十一日現在

種別	基本財産		學校基本財産		其他市有財産		學區有學校基本財産		學區有財産		合計
	反別坪數	價格	反別坪數	價格	反別坪數	價格	反別坪數	價格	反別坪數	價格	
土地	八〇三三	一〇八、〇〇〇									八〇三三
田畑	一〇、〇〇〇	一、〇〇〇、〇〇〇									一〇、〇〇〇
其他	一〇、〇〇〇	一、〇〇〇、〇〇〇									一〇、〇〇〇
建物	一〇、〇〇〇	一、〇〇〇、〇〇〇									一〇、〇〇〇
合計	三〇、〇〇〇	三、〇〇〇、〇〇〇									三〇、〇〇〇
三十九年											
四十年											
四十一年											
四十二年											

第四二

公共團體ノ財産

(其二證券、現金)

明治四十三年三月三十一日現在

種別	基本財産		學校基本財産		其他市有財産		學區有學校基本財産		學區有財産		合計
	額	價格	額	價格	額	價格	額	價格	額	價格	
有價證券	一〇、〇〇〇	一、〇〇〇、〇〇〇									一〇、〇〇〇
現金	一〇、〇〇〇	一、〇〇〇、〇〇〇									一〇、〇〇〇
合計	二〇、〇〇〇	二、〇〇〇、〇〇〇									二〇、〇〇〇
三十九年											
四十年											
四十一年											
四十二年											

第四二三

市債

明治四十二年度調査

(備考) 一、四十二年ヨリ學區有學校基本財産、學校基本財産ノ部ニ合併セリ

種別	基本財産		學校基本財産		其他市有財産		學區有學校基本財産		學區有財産		合計
	額	價格	額	價格	額	價格	額	價格	額	價格	
其他財産	一〇、〇〇〇	一、〇〇〇、〇〇〇									一〇、〇〇〇
貸付金	一〇、〇〇〇	一、〇〇〇、〇〇〇									一〇、〇〇〇
預入金	一〇、〇〇〇	一、〇〇〇、〇〇〇									一〇、〇〇〇
現金	一〇、〇〇〇	一、〇〇〇、〇〇〇									一〇、〇〇〇
市債	一〇、〇〇〇	一、〇〇〇、〇〇〇									一〇、〇〇〇
公債	一〇、〇〇〇	一、〇〇〇、〇〇〇									一〇、〇〇〇
債券	一〇、〇〇〇	一、〇〇〇、〇〇〇									一〇、〇〇〇
株券	一〇、〇〇〇	一、〇〇〇、〇〇〇									一〇、〇〇〇
合計	六〇、〇〇〇	六、〇〇〇、〇〇〇									六〇、〇〇〇
三十九年											
四十年											
四十一年											
四十二年											

起債ノ目的	許可		要可		利率		許可		利率	
	前年度末現在高	借入高	前年度末現在高	借入高	最高	最低	前年度末現在高	借入高	最高	最低
教育費	一〇、〇〇〇	一〇、〇〇〇	一〇、〇〇〇	一〇、〇〇〇	七、五〇	七、五〇	一〇、〇〇〇	一〇、〇〇〇	七、五〇	七、五〇
勸業費	一〇、〇〇〇	一〇、〇〇〇	一〇、〇〇〇	一〇、〇〇〇	七、五〇	七、五〇	一〇、〇〇〇	一〇、〇〇〇	七、五〇	七、五〇
衛生費	一〇、〇〇〇	一〇、〇〇〇	一〇、〇〇〇	一〇、〇〇〇	七、五〇	七、五〇	一〇、〇〇〇	一〇、〇〇〇	七、五〇	七、五〇
圓山公園擴張費	一〇、〇〇〇	一〇、〇〇〇	一〇、〇〇〇	一〇、〇〇〇	七、五〇	七、五〇	一〇、〇〇〇	一〇、〇〇〇	七、五〇	七、五〇
第十六師團司令部附舍等建築費	一〇、〇〇〇	一〇、〇〇〇	一〇、〇〇〇	一〇、〇〇〇	七、五〇	七、五〇	一〇、〇〇〇	一〇、〇〇〇	七、五〇	七、五〇
臨時事業費	一〇、〇〇〇	一〇、〇〇〇	一〇、〇〇〇	一〇、〇〇〇	七、五〇	七、五〇	一〇、〇〇〇	一〇、〇〇〇	七、五〇	七、五〇
合計	六〇、〇〇〇	六〇、〇〇〇	六〇、〇〇〇	六〇、〇〇〇	七、五〇	七、五〇	六〇、〇〇〇	六〇、〇〇〇	七、五〇	七、五〇



第十八編 公吏及文書



第十八編 公吏及文書

第四二四 市區吏員及雇員

每年十二月三十一日現在

職名	四十一年		四十一年		職名	四十一年		四十一年	
	人員	給料又ハ一人平均報酬月額額	人員	給料又ハ一人平均報酬月額額		人員	給料又ハ一人平均報酬月額額	人員	給料又ハ一人平均報酬月額額
市長	一	25,000	一	25,000	視學	一	50,000	二	110,000
市助役	二	10,000	二	10,000	市書記	三	25,000	四	25,000
名譽職員	九	3,000	九	3,000	市事務員	二	7,000	二	7,000
名譽職員	七	1,000	七	1,000	市技手	四	1,500	三	1,500
名譽職員	一	1,000	一	1,000	掃除監督	六	1,300	六	1,300
常設委員	一	8,000	一	8,000	區書記	三	2,000	三	2,000
收入役	一	8,000	一	8,000	掃除巡視	三	5,000	三	5,000
臨時事業部長	一	1,000	一	1,000	市事務員	三	3,000	三	3,000
道路擴築部長	一	1,000	一	1,000	市工手	三	1,600	三	1,600
主事	一	1,000	一	1,000	區事務員	三	1,800	三	1,800
主事補	一	1,000	一	1,000	市工手	三	1,600	三	1,600
技師	一	9,000	一	9,000	市工手	三	1,600	三	1,600
區長	二	1,000	二	1,000	市工手補	九	1,100	一	1,100

(備考) 一、給料及報酬金ノ年額ヲ定ムルモノハ十二分ノ一日給ハ三十日分ヲ以テ月額トシ掲上セリ以下各表皆同

二、本表ニハ專務者ノミヲ掲上シ兼務者ハ之ヲ除外セリ











種別	工手		事務		給仕		小使		合計
	人員	給料月額	人員	給料月額	人員	給料月額	人員	給料月額	
第一、第二部	4	4,000	2	2,000	1	1,000	1	1,000	8
水利部	3	3,000	1	1,000	1	1,000	1	1,000	6
臨時事業部	1	1,000	1	1,000	1	1,000	1	1,000	4
道路擴築部	1	1,000	1	1,000	1	1,000	1	1,000	4
合計	9	9,000	5	5,000	4	4,000	4	4,000	22

第四三二 區役所雇以下人員月俸

明治四十二年十二月三十一日現在

區別	區事務		上之		同未滿		給仕		小使		合計
	人員	給料月額	人員	給料月額	人員	給料月額	人員	給料月額	人員	給料月額	
上京區役所	3	3,000	1	1,000	1	1,000	1	1,000	1	1,000	6
下京區役所	2	2,000	1	1,000	1	1,000	1	1,000	1	1,000	5
合計	5	5,000	2	2,000	2	2,000	2	2,000	2	2,000	11

第四三三 市役所收受發送文書件數

明治四十二年調査

月次	收			受			發			送計
	官署	公署	人民	官署	公署	人民	官署	公署	人民	
一月	4,000	2,000	1,000	3,000	1,500	800	2,500	1,200	600	4,300
二月	4,500	2,200	1,100	3,200	1,600	850	2,600	1,250	650	4,500
三月	4,800	2,300	1,150	3,400	1,700	900	2,700	1,300	700	4,700
四月	5,000	2,400	1,200	3,500	1,800	950	2,800	1,350	750	4,900
合計	21,300	10,600	5,250	16,600	8,400	4,400	15,400	7,500	3,750	21,150

種別	總數		既決		未決	
	件數	金額	件數	金額	件數	金額
上へ稟申	1,600	1,600	1,600	1,600	0	0
所轄内告達	4,000	4,000	4,000	4,000	0	0
往復文書	10,000	10,000	10,000	10,000	0	0
報告セシモノ	1,700	1,700	1,700	1,700	0	0
諸會議議案	4,100	4,100	4,100	4,100	0	0
徵稅令書及徵稅傳令書告知書類	4,900	4,900	4,900	4,900	0	0
合計	29,300	29,300	29,300	29,300	0	0

第四三四 市役所處務文書ノ件數

明治四十二年調査  
未決ハ明治四十二年十二月三十一日現在

種別	總數		既決		未決	
	件數	金額	件數	金額	件數	金額
一月未滿	1,600	1,600	1,600	1,600	0	0
一ヶ月以上	4,000	4,000	4,000	4,000	0	0
六ヶ月以上	10,000	10,000	10,000	10,000	0	0
一ヶ年以上	1,700	1,700	1,700	1,700	0	0
合計	27,300	27,300	27,300	27,300	0	0







第四三七 區役所發送文書件數 (其一)

明治四十二年調査

月次	上京區役所				下京區役所				合計
	官署	公署	人民	計	官署	公署	人民	計	
一月	八七	一〇六	一七三	三四六	九六	一〇四	一七〇	三四〇	
二月	一〇六	一七三	一〇六	三八五	一〇四	一七〇	一七〇	三九四	
三月	一〇六	一七三	一〇六	三八五	一〇四	一七〇	一七〇	三九四	
四月	一〇六	一七三	一〇六	三八五	一〇四	一七〇	一七〇	三九四	
五月	一〇六	一七三	一〇六	三八五	一〇四	一七〇	一七〇	三九四	
六月	一〇六	一七三	一〇六	三八五	一〇四	一七〇	一七〇	三九四	
七月	一〇六	一七三	一〇六	三八五	一〇四	一七〇	一七〇	三九四	
八月	一〇六	一七三	一〇六	三八五	一〇四	一七〇	一七〇	三九四	
九月	一〇六	一七三	一〇六	三八五	一〇四	一七〇	一七〇	三九四	
十月	一〇六	一七三	一〇六	三八五	一〇四	一七〇	一七〇	三九四	
十一月	一〇六	一七三	一〇六	三八五	一〇四	一七〇	一七〇	三九四	
十二月	一〇六	一七三	一〇六	三八五	一〇四	一七〇	一七〇	三九四	
合計	一二七	一五〇	一〇六	三八三	一〇四	一七〇	一七〇	三九四	
一ヶ月平均	一〇六	一七三	一〇六	三八五	一〇四	一七〇	一七〇	三九四	

(備考) 一、本表ニハ戶籍役場ノ文書件數ヲ包含セズ

第四三八 區役所發送文書件數 (其二)

各年調査

年次	上京區役所				下京區役所				合計
	官署	公署	人民	經由計	官署	公署	人民	經由計	
四十一年	一六〇	一七三	一〇六	三四六	九六	一〇四	一七〇	三四〇	
四十年	一七三	一〇六	一〇六	三八五	一〇四	一七〇	一七〇	三九四	
三十九年	一〇六	一七三	一〇六	三八五	一〇四	一七〇	一七〇	三九四	

(備考) 一、本表ニハ戶籍役場ノ文書件數ヲ包含セリ

第四三九 京都市職員 (其一)

毎年十二月三十一日現在

職名	第一高等小學校				第二高等小學校				第三高等小學校				第四高等小學校				合計
	人員	月給額	人員	月給額	人員	月給額	人員	月給額	人員	月給額	人員	月給額	人員	月給額			
訓導兼校長	一	一〇,〇〇〇	一	一〇,〇〇〇	一	一〇,〇〇〇	一	一〇,〇〇〇	一	一〇,〇〇〇	一	一〇,〇〇〇	一	一〇,〇〇〇	一	一〇,〇〇〇	
訓導	一	一〇,〇〇〇	一	一〇,〇〇〇	一	一〇,〇〇〇	一	一〇,〇〇〇	一	一〇,〇〇〇	一	一〇,〇〇〇	一	一〇,〇〇〇	一	一〇,〇〇〇	
准訓導	一	一〇,〇〇〇	一	一〇,〇〇〇	一	一〇,〇〇〇	一	一〇,〇〇〇	一	一〇,〇〇〇	一	一〇,〇〇〇	一	一〇,〇〇〇	一	一〇,〇〇〇	
雇書記	一	一〇,〇〇〇	一	一〇,〇〇〇	一	一〇,〇〇〇	一	一〇,〇〇〇	一	一〇,〇〇〇	一	一〇,〇〇〇	一	一〇,〇〇〇	一	一〇,〇〇〇	
代用教員	一	一〇,〇〇〇	一	一〇,〇〇〇	一	一〇,〇〇〇	一	一〇,〇〇〇	一	一〇,〇〇〇	一	一〇,〇〇〇	一	一〇,〇〇〇	一	一〇,〇〇〇	
計	一	一〇,〇〇〇	一	一〇,〇〇〇	一	一〇,〇〇〇	一	一〇,〇〇〇	一	一〇,〇〇〇	一	一〇,〇〇〇	一	一〇,〇〇〇	一	一〇,〇〇〇	

第四四〇 京都市職員 (其二)

明治四十二年十二月三十一日現在



校名	校長		教諭		教諭心得		助教諭		助教諭心得		書記		囑託教員		雇教員		學校醫		雇外國人		助手		計
	人員	月給額	人員	月給額	人員	月給額	人員	月給額	人員	月給額	人員	月給額	人員	月給額	人員	月給額	人員	月給額	人員	月給額	人員	月給額	
繪畫專門學校	1	100,000	1	100,000	1	100,000	1	100,000	1	100,000	1	100,000	1	100,000	1	100,000	1	100,000	1	100,000	1	100,000	100,000
美術工藝學校	1	100,000	1	100,000	1	100,000	1	100,000	1	100,000	1	100,000	1	100,000	1	100,000	1	100,000	1	100,000	1	100,000	100,000
染織學校	1	100,000	1	100,000	1	100,000	1	100,000	1	100,000	1	100,000	1	100,000	1	100,000	1	100,000	1	100,000	1	100,000	100,000
商業學校	1	100,000	1	100,000	1	100,000	1	100,000	1	100,000	1	100,000	1	100,000	1	100,000	1	100,000	1	100,000	1	100,000	100,000
商業實修學校	1	100,000	1	100,000	1	100,000	1	100,000	1	100,000	1	100,000	1	100,000	1	100,000	1	100,000	1	100,000	1	100,000	100,000
高等女學校	1	100,000	1	100,000	1	100,000	1	100,000	1	100,000	1	100,000	1	100,000	1	100,000	1	100,000	1	100,000	1	100,000	100,000
盲啞院	1	100,000	1	100,000	1	100,000	1	100,000	1	100,000	1	100,000	1	100,000	1	100,000	1	100,000	1	100,000	1	100,000	100,000
計	5	500,000	5	500,000	5	500,000	5	500,000	5	500,000	5	500,000	5	500,000	5	500,000	5	500,000	5	500,000	5	500,000	500,000

(備考) 一、繪畫專門學校、明治四十二年四月ノ開校ナリ

第四四一 京都市職員 (其三)

明治四十二年十二月三十一日現在

校名	校長		教諭		教諭心得		助教諭		助教諭心得		書記		囑託教員		雇教員		學校醫		雇外國人		助手		計
	人員	月給額	人員	月給額	人員	月給額	人員	月給額	人員	月給額	人員	月給額	人員	月給額	人員	月給額	人員	月給額	人員	月給額	人員	月給額	
繪畫專門學校	1	100,000	1	100,000	1	100,000	1	100,000	1	100,000	1	100,000	1	100,000	1	100,000	1	100,000	1	100,000	1	100,000	100,000
美術工藝學校	1	100,000	1	100,000	1	100,000	1	100,000	1	100,000	1	100,000	1	100,000	1	100,000	1	100,000	1	100,000	1	100,000	100,000
染織學校	1	100,000	1	100,000	1	100,000	1	100,000	1	100,000	1	100,000	1	100,000	1	100,000	1	100,000	1	100,000	1	100,000	100,000
商業學校	1	100,000	1	100,000	1	100,000	1	100,000	1	100,000	1	100,000	1	100,000	1	100,000	1	100,000	1	100,000	1	100,000	100,000
商業實修學校	1	100,000	1	100,000	1	100,000	1	100,000	1	100,000	1	100,000	1	100,000	1	100,000	1	100,000	1	100,000	1	100,000	100,000
高等女學校	1	100,000	1	100,000	1	100,000	1	100,000	1	100,000	1	100,000	1	100,000	1	100,000	1	100,000	1	100,000	1	100,000	100,000
盲啞院	1	100,000	1	100,000	1	100,000	1	100,000	1	100,000	1	100,000	1	100,000	1	100,000	1	100,000	1	100,000	1	100,000	100,000
計	4	400,000	4	400,000	4	400,000	4	400,000	4	400,000	4	400,000	4	400,000	4	400,000	4	400,000	4	400,000	4	400,000	400,000

第四四二 京都市職員 (其四)

毎年十二月三十一日現在

職名	號		所		陶磁器試驗場		商品陳列所		動物園		屠		計
	人員	月給額	人員	月給額	人員	月給額	人員	月給額	人員	月給額	人員	月給額	
庖師長	1	100,000	1	100,000	1	100,000	1	100,000	1	100,000	1	100,000	100,000
技師	1	100,000	1	100,000	1	100,000	1	100,000	1	100,000	1	100,000	100,000
囑託技師	1	100,000	1	100,000	1	100,000	1	100,000	1	100,000	1	100,000	100,000
書記	1	100,000	1	100,000	1	100,000	1	100,000	1	100,000	1	100,000	100,000
技手	1	100,000	1	100,000	1	100,000	1	100,000	1	100,000	1	100,000	100,000
監視	1	100,000	1	100,000	1	100,000	1	100,000	1	100,000	1	100,000	100,000
計	5	500,000	5	500,000	5	500,000	5	500,000	5	500,000	5	500,000	500,000

(備考) 一、商品陳列所、明治四十二年五月、屠場、明治四十二年七月ノ開設ナリ

第四四三 京都市職員 (其五)

毎年十二月三十一日現在

種別	院長		幹事		醫員		臨時醫員		囑託醫員		調劑員		書記		計
	人員	月給額	人員	月給額	人員	月給額	人員	月給額	人員	月給額	人員	月給額	人員	月給額	
病院	1	100,000	1	100,000	1	100,000	1	100,000	1	100,000	1	100,000	1	100,000	100,000
日吉	1	100,000	1	100,000	1	100,000	1	100,000	1	100,000	1	100,000	1	100,000	100,000
病院	1	100,000	1	100,000	1	100,000	1	100,000	1	100,000	1	100,000	1	100,000	100,000
計	3	300,000	3	300,000	3	300,000	3	300,000	3	300,000	3	300,000	3	300,000	300,000



附

錄



附 錄

第四四 官 署

最近現在

名 稱	所 在 地	名 稱	所 在 地
京 都 府	上京區下立賣通新町西入藪之内町	川 端 警 察 署	上京區川端通九太町下ル下堤町
中 立 賣 警 察 署	上京區中立賣通鳥丸西入東町	上 長 者 町 警 察 署	上京區上長者町通知善光院東入須養町
松 原 警 察 署	下京區松原通大和大路東入弓矢町	堀 川 警 察 署	下京區堀川通松原下ル柿本町
五 條 警 察 署	下京區佛光寺通柳馬場西入東前町	七 條 警 察 署	下京區三哲通鳥丸東入東鹽小路町
主 殿 寮 京 都 出 張 所	上京區御苑内	諸 陵 寮 京 都 出 張 所	上京區御苑内
帝 室 林 野 管 理 局 京 都 出 張 所	下區區祇園林下町知恩院山内	京 都 帝 室 博 物 館	下京區大和大路通七條上ル大佛正面
京 都 稅 務 監 督 局	上京區川端通九太町下ル下堤町	上 京 稅 務 署	上京區室町通上長者町下ル清和院町
下 京 稅 務 署	下京區間之町通高辻下ル稻荷町	專 賣 局 京 都 製 造 所	下京區馬町通大和大路東入下新町
專 賣 局 京 都 販 賣 所	下京區馬町通大和大路東入下新町	京 都 地 方 裁 判 所	上京區九太町通富小路西入桑原町
京 都 地 方 裁 判 所 檢 事 局	上京區九太町通富小路西入桑原町	京 都 區 裁 判 所	上京區竹屋町通富小路西入菊屋町
京 都 區 裁 判 所 檢 事 局	上京區竹屋町通富小路西入菊屋町	京 都 區 裁 判 所 下 京 出 張 所	下京區間之町通高辻下ル稻荷町
京 都 監 獄	上京區千本通二條上ル東入主稅町	京 都 小 林 區 署	上京區櫻馬場二條下ル岡崎町
京 都 郵 便 局 (一 等)	下京區三條通東洞院東入菱屋町	西 陣 郵 便 局 (二 等)	上京區今出川通大宮東入元伊佐町
荒 神 口 郵 便 局 (二 等)	上京區荒神口通河原町西入上生洲町	五 條 郵 便 局 (二 等)	下京區五條通鴨川中島西橋詰町
七 條 郵 便 局 (二 等)	下京區鳥丸通三哲上ル東鹽小路町	京 都 停 車 場	下京區三哲通鳥丸東入東鹽小路町
府 立 一 等 測 候 所	上京區御苑内堺町御門東	府 立 農 事 試 驗 場	葛野郡桂村
京 都 府 細 菌 檢 査 所	葛野郡朱雀野村字西ノ京	愛 宕 郡 役 所	愛宕郡田中村字田中
葛 野 郡 役 所	葛野郡太秦村字太秦	紀 伊 郡 役 所	紀伊郡伏見町



名稱	所在地	名稱	所在地
下鴨警察署	愛宕郡下鴨村	花園警察署	葛野郡花園村字御室
伏見警察署	紀伊郡伏見町	京都帝國大學京都醫科大學 付屬醫院	上京區春日通田中通西入聖護院町
京都府立療病院	上京區御車道通廣小路上ル梶井町	京都府立八阪病院	下京區四條通大和大路東入下ル祇園町南側
第十六師團司令部	紀伊郡深草村	第十六師團經理部	紀伊郡深草村
第十六師團軍醫部	紀伊郡深草村	第十六師團獸醫部	紀伊郡深草村
第十六師團法官部	紀伊郡深草村	步兵第十九旅團司令部	紀伊郡深草村
步兵第三十八聯隊	紀伊郡深草村	騎兵第二十聯隊	紀伊郡深草村
野砲兵第二十二聯隊	紀伊郡深草村	工兵第十六大隊	紀伊郡伏見町字鍋島
輜重兵第十六大隊	紀伊郡深草村	京都聯隊區司令部	紀伊郡深草村
京都憲兵隊	紀伊郡深草村	京都兵器支廠	紀伊郡深草村
京都衛戍病院	紀伊郡深草村	京都衛戍監獄	紀伊郡深草村
臨時陸軍建築部支部	紀伊郡深草村字福稻		

(備考) 一、本市及本市近接町村ニ所在スルモノヲ掲載セリ以下ニ表皆同シ

第四四五 公署

最近現在

名稱	所在地	名稱	所在地
京都市役所	上京區御池通寺町東入上本能寺前町	京都市水利部	上京區粟田口町
京都市臨時事業部	上京區粟田口町	京都市道路擴築部	上京區御池通寺町東入上本能寺前町
上京區役所	上京區中立賣通西洞院西入三丁町	下京區役所	下京區間之町通五條下ル大津町
市立紀念動物園	上京區廣道通二條下ル岡崎町岡崎公園内	市立陶磁器試驗場	下京區廣道通五條上ル梅林町

第四四六 官立學校

最近現在

名稱	所在地	名稱	所在地
市立商品陳列所	上京區歷天門通二條下ル岡崎町岡崎公園内	市立屠場	下京區西九條字下糶田
市立日吉病院	下京區今能野町	市立聚樂病院	葛野郡朱雀野村字聚樂廻
市立號砲所	下京區下河原町高臺寺境内		
京都帝國大學	上京區東一條通田中通東入吉田町	第三高等學校	上京區東一條通田中通東入吉田町
京都高等工藝學校	上京區東一條通萬里小路東入吉田町	京都蠶業講習所	葛野郡次笠村

第四四七 公立學校

最近現在

名稱	所在地	名稱	所在地
府立醫學專門學校	上京區御車道通廣小路上ル梶井町	府立師範學校	愛宕郡上賀茂村字小山
府立女子師範學校	愛宕郡大宮村字東紫竹大門	府立第一中學校	上京區近衛通田中通東入吉田町
府立第二中學校	紀伊郡上鳥羽村	府立第五中學校	葛野郡花園村
府立第一高等女學校	上京區寺町通荒神口下ル松蔭町	府立第二高等女學校	上京區土手町通丸太町下ル駒之町
府立農林學校	葛野郡桂村	府立圖書館	上京區歷天門通二條下ル岡崎町岡崎公園内
市立繪畫專門學校	上京區東一條通川端東入吉田町	市立美術工藝學校	上京區東一條通川端東入吉田町
市立染織學校	上京區釜座通榎木町上ル東裏辻町	市立第一商業學校	葛野郡朱雀野村
市立第二商業學校	上京區五辻通淨福寺西入一色町	市立高等女學校	下京區堀川通蛸藥師下ル四坊堀川町
市立商業實修學校	上京區富小路通二條上ル鍛冶屋町	市立盲啞院	上京區釜座通榎木町下ル東裏辻町

(備考) 一、本表ニ掲記セシ外高等小學校三、尋常小學校六ニアルモ掲載チ省略セリ



明治四十三年十二月廿一日印刷  
明治四十三年十二月廿六日發行

# 京都市役所

電話  
八貳四番  
八貳五番  
貳四六番  
參貳貳番  
參貳貳番  
四番貳番

大阪府北區中之島玉江町一丁目十一番地

印刷者 石 西 豐 藏

大阪府北區中之島玉江町一丁目百廿一番屋敷

印刷所 大石堂活版部

電話西二九五〇番



144  
178



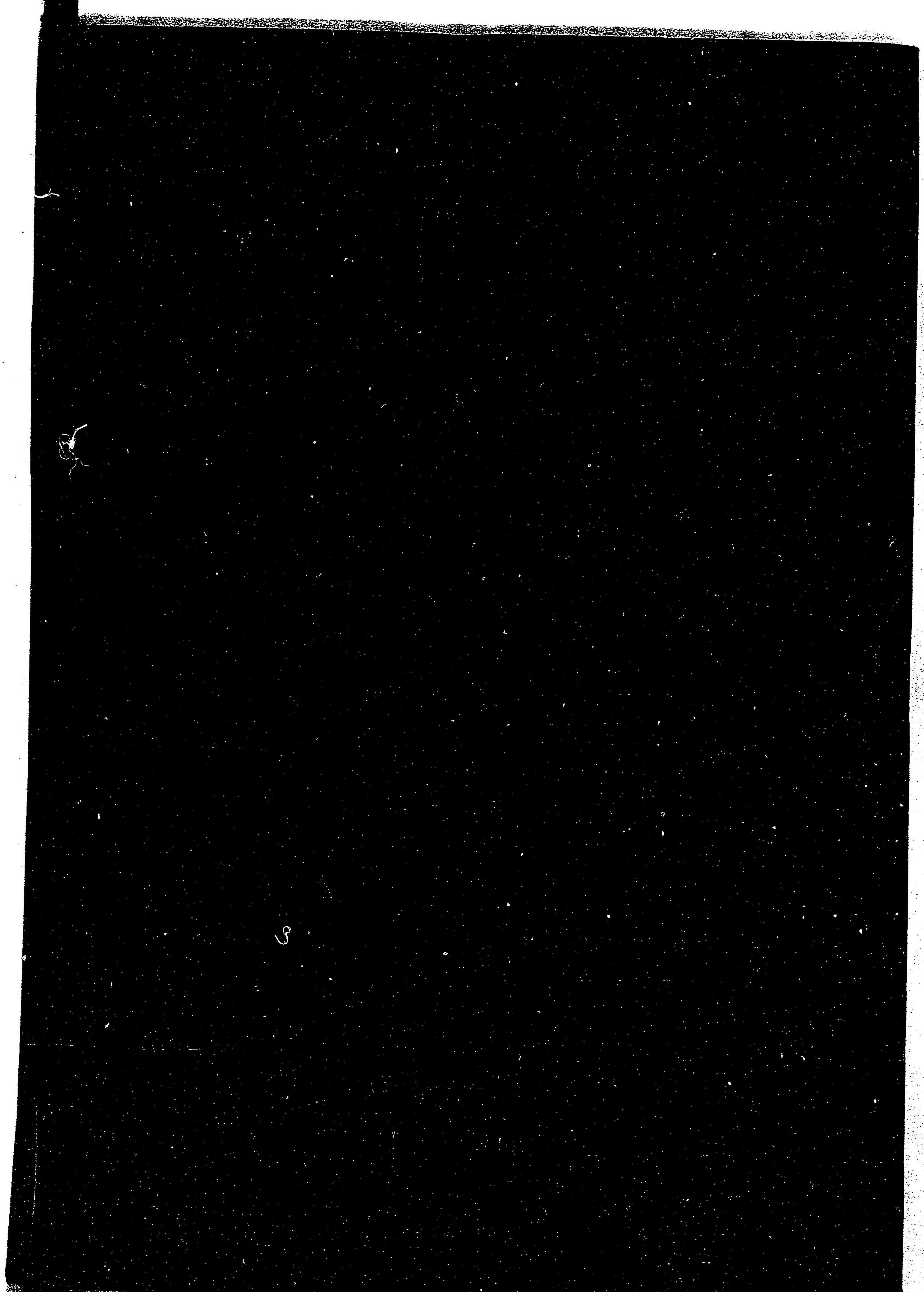



144  
347

045880-002-6

14.4-347

京都市統計書 第1-3回

京都市役所

(明治41-43年)

M42-45

BDS-1338

