

始



改正
陸軍服裝全書

東京川流堂小林又七發行



43101
706

川流堂編輯部編纂

陸軍服裝全書

東京 小林又七發行

大正
1.2.6
丙交

特

一等旭日桐



功三級金鷄章



功四級金鷄章



功四級
功五級
金鷄章

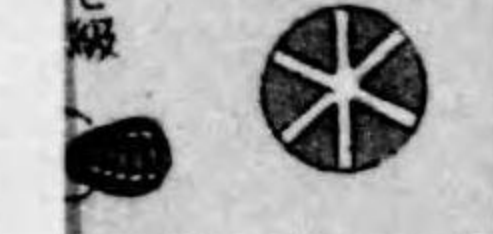

功六級金鷄章

大日本帝國陸軍制服制別圖

| 章 | 襟 | 色 | 定 | 章 | 肩 |
|---|---|--|---|--------------|--------|
| (スト例一ハ色定) | | | | 長工等上長書務特 | 將 大 |
| 同官士習見役現附隊兵砲重ル有ヲ號番 生補候計主生補候官士官醫習見計主習見 | 見同官士習見役現附隊ルサセ附ヲ章徽部様 生補候計主生補候官士官醫習見同計主習 | 科兵歩 | | | |
| 卒兵士下附隊備後 | 卒兵士下附(ク除ヲノモキナ号番)隊兵砲重 | 科兵騎 | | 官當相同長曹 | 官當相同將中 |
| | | 科兵砲 | | | |
| 卒兵士下附隊中隊驛兵歩遣派朝鮮時臨 | 卒兵士下附隊兵砲山 | 科兵工 | | 官當相同曹軍 | 官當相同將少 |
| | | 科兵重輜 | | | |
| 卒兵士下附隊道鉄 | 卒兵士下附隊兵砲山灣台 | 科兵憲 | | 官當相同長伍 | 官當相同佐大 |
| | | 部生衛 | | | |
| 卒兵士下附隊兵砲重キナ号番 | 卒兵士下附隊備後ル入附ヲ号番二毎團師 | 部理經 | | 官當相同兵等上 | 官當相同佐中 |
| | | 部醫獸 | | | |
| 官士習見役現附隊キ入附ヲ章別特二右左ノ號 生補候官士生補候計主官醫見同計主習見同 | 卒兵士下附隊備後ル入冠ヲミノ号科ノ團師 | | | 官當相同卒等一 | 官當相同佐少 |
| 卒兵士下附隊大備守立獨 | 卒兵士下附隊兵砲山備後ル入冠ヲミノ号科ノ團師 | 同官醫習見同計主習見同官士習見役現附隊兵各 生補候計主生補候官士官醫獸習見同官醫兼習見 | | | |
| 卒兵士下附隊信電 | 卒兵士下附隊軍民團 | 卒兵士下附隊兵砲重輜兵工兵砲野兵騎兵歩 | | 官當相同卒等二 | 官當相同尉大 |
| | | | | | |
| 卒兵士下附隊球氣 | 卒兵士下科兵各附隊導教 | 卒兵士下附隊兵歩灣台 | | (殿陸兵等上)兵願志任一 | 官當相同尉中 |
| | 卒兵士下附隊兵砲山備後 | 卒兵士下部乘軍 | | | 官當相同尉少 |
| | | | | 長嶽監及專理 | |
| | | | | | |

ハハ色白八色星ノモル以属二部各ヲ於二卒兵

スト色銀ハ襟及章星ハ官當相

旗章

| | | | |
|----------------|----------------------|-----------------------|-------------------------------|
| <p>軍旗</p> | <p>天皇太子皇太子妃旗</p> | <p>天皇旗</p> | |
| <p>軍艦旗</p> | <p>親王親王妃旗</p> | <p>皇后太皇太后皇太后旗</p> | |
| <p>赤十字旗</p> | <p>國民歩兵聯隊第一旗</p> | <p>後備歩兵聯隊第一旗</p> | <p>步兵旅立隊第一旗 步兵旅補充隊第一旗</p> |
| <p>運送船旗</p> | <p>國民歩兵聯隊第二旗</p> | <p>後備歩兵聯隊第二旗</p> | <p>步兵旅第二旗</p> |
| <p>近衛騎兵備伏旗</p> | <p>國民歩兵旅 師團管</p> | <p>後備歩兵聯隊第三旗</p> | <p>步兵旅第三旗</p> |
| <p>練動習習統監旗</p> | <p>射擊名譽旗</p> | <p>步兵學校 教導隊大旗</p> | <p>台灣守備步兵旅 清駐屯步兵旅大旗</p> |
| | | | <p>第一隊</p> |

備考
軍旗ノ周囲ノ房ノ赤ギモヲ後備歩兵軍旗トス
騎兵軍旗ハ步兵軍旗ニ準テ其形小ナリ

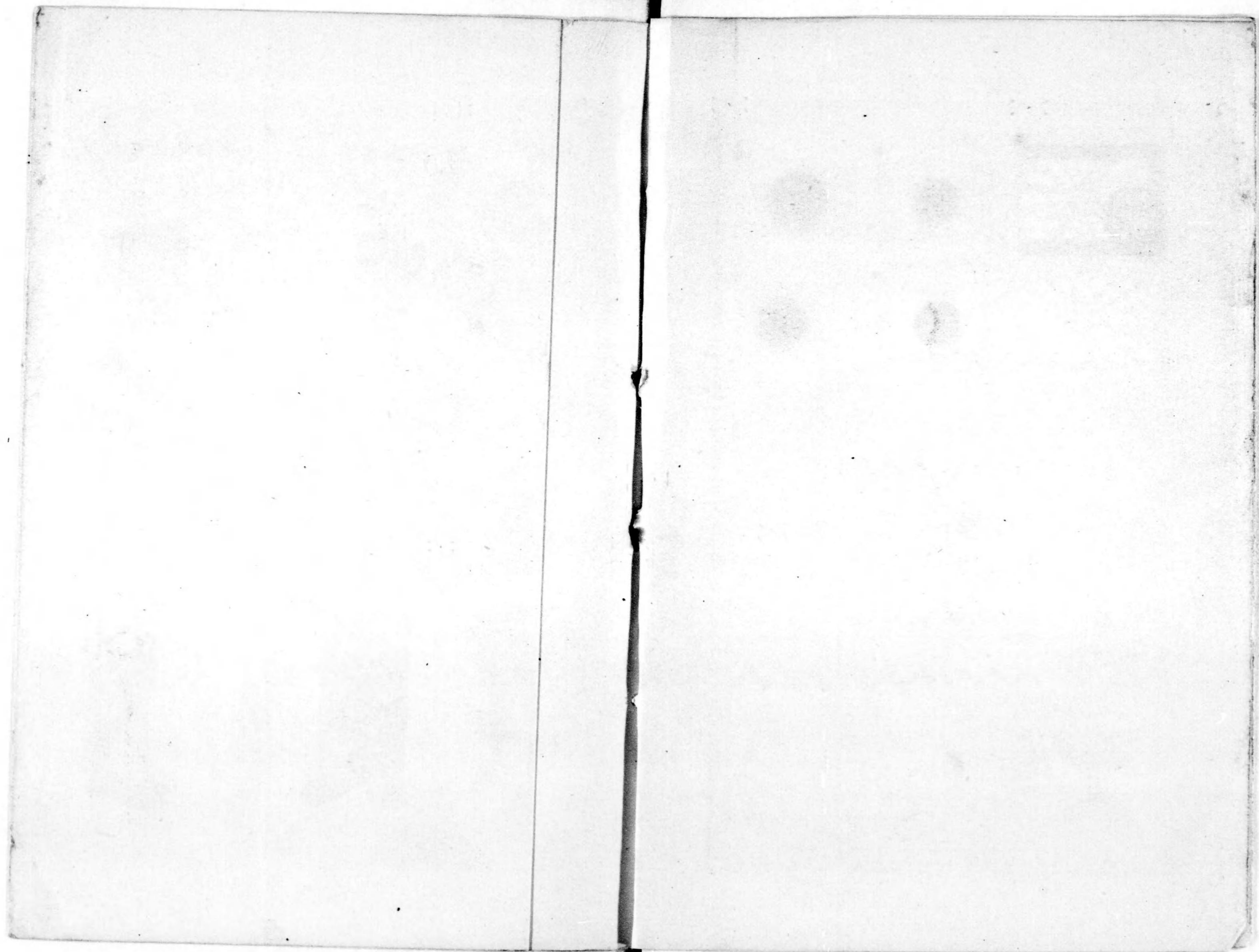

面正ノ裝略兵歩



面側ノ裝略兵歩



裏ノ裝軍兵歩



表ノ裝軍兵歩



裝 軍 兵 騎



面正ノ裝略兵步



面側ノ裝略兵步



裏ノ裝軍兵步



表ノ裝軍兵步



改正陸軍服裝全書目次

陸軍服制

將校同相當官准士官服制 其一 一
將校同相當官准士官服制 其二 二
下士兵卒服制 一
士官、下士、兵候補者服制 一五
將校同相當官准士官服制圖 二〇
將校同相當官准士官正帽製式ニ關スル件 二三
著脱式肩章ノ制式 八三
著脱式肩章及下士以下馬裝ニ關スル件 八三
陸軍將校馬具制 八五
陸軍服裝規則 八六
朝鮮駐劄軍ニ屬スル將校同相當官ノ服裝ニ關スル件 一〇三
陸軍始竝天長節觀兵式陪觀將校同相當官准士官服裝ノ件 一三一
供奉將校及騎兵外套著用方 一三二
三十三年制第二種帽外著用方 一三二

| | |
|---------------------------|-----|
| 在臺灣陸軍軍人ノ日覆ニ白布ヲ垂下スル件 | 一三三 |
| 將官竝同相當官ノ短袴著用方 | 一三三 |
| 下士以下著裝被服ニ關スル件 | 一三三 |
| 試驗ノ爲暑中下士以下ニ著用セシムル外套ノ製式 | 一三五 |
| 患者用帽製式 | 一三七 |
| 士官候補生士官學校分遣中佩用劍帶革製式 | 一三七 |
| 陸軍中央及地方幼年學校生徒ノ佩用劍帶革ノ件 | 一三八 |
| 士官候補生士官學校分遣中ノ帶革ノ件 | 一三八 |
| 主計候補生經理學校分遣ノ佩用劍帶革ノ件 | 一三八 |
| 在郷陸軍下士兵卒制服ヲ著用シ得ル場合ニ關スル件 | 一三九 |
| 下士以下自費ヲ以テ定制ノ著具調製及著用方ノ件 | 一三九 |
| 體操擊劍調騎用被服ノ制式 | 一三九 |
| 陸軍將校同相當官准士官用背囊、圖囊、水筒及飯盒制式 | 一四六 |
| 陸軍將校同相當官圖囊、水筒及飯盒使用ニ關スル件 | 一五六 |
| 下士以下背囊制式 | 一五六 |
| 下士兵卒用雜囊制式ノ件 | 一六五 |
| 文官大禮服制 | 一六六 |

| | |
|-------------------------------|-----|
| 判任官及非役有位者大禮服竝一般通常禮服服制 | 一七三 |
| 通常禮服著用方及地質ニ關スル件 | 一八九 |
| 官吏通常禮服ヲ「フロックコート」ニ換用方 | 一八九 |
| 官吏通常禮服ヲ「フロックコート」ニ換用場合ニ關スル件 | 一八九 |
| 參內參賀著服ノ件 | 一九〇 |
| 判任官以下有位帶勳ノ輩參賀參拜ノ節著服ノ件 | 一九一 |
| 大禮服及通常禮服著用日 | 一九一 |
| 理事理事試補及陸軍監獄長服制 | 一九二 |
| 理事理事試補及陸軍監獄長服裝規則 | 一九二 |
| 陸軍錄事、陸軍監獄看守長、陸軍監獄看守及陸軍警守服制 | 二〇一 |
| 陸軍錄事、陸軍監獄看守長、陸軍監獄看守及陸軍警守服裝規則 | 二〇三 |
| 陸軍錄事、陸軍監獄看守長、陸軍監獄看守及陸軍警守服裝規則 | 二〇八 |
| 陸軍軍屬從軍服制 | 二一〇 |
| 戰時陸軍赤十字臂章 | 二一〇 |
| 平時ニ於ケル赤十字臂章 | 二一六 |
| 鐵道聯隊將校以下鐵道院所管鐵道業務ニ從事スル者ノ腕章及徽章 | 二一七 |
| 鐵道聯隊將校以下鐵道院所管鐵道業務ニ從事スル者ノ腕章及徽章 | 二一七 |
| 陸軍臂章 | 二二七 |
| 軍屬團隊ニ附屬スルトキノ徽章及裝著方 | 二二九 |

| | |
|---------------------------|-----|
| 陸軍部内ニ於テ佩用スル徽章ノ種類、圖式及佩用位置 | 二二二 |
| 演習ノ際彼我識別用白帶 | 二二七 |
| 勳章製式並其取扱手續ノ件 | 二二八 |
| 在郷陸軍下士兵卒制服ヲ着用シ得ル場合ノ件 | 二三〇 |
| 私立學校ノ教職ニ在ル豫備後備ノ將校下士制服着用ノ件 | 二三一 |
| 金鷄勳章創設ノ詔 | 二三二 |
| 金鷄勳章ノ等級制式佩用式 | 二三二 |
| 金鷄勳章敘賜條例 | 二三九 |
| 金鷄勳章年金令 | 二四〇 |
| 勳章及從軍記章ノ制 | 二四一 |
| 大勳位菊花大綬章以下及各種略綬圖式 | 二五一 |
| 勳章等級製式及大勳位菊花章頭飾製式 | 二五六 |
| 勳章及大勳位菊花章頭飾圖樣 | 二五八 |
| 大勳位菊花章頭飾略綬章 | 二七四 |
| 勳章佩用式 | 二七五 |
| 勳章記章佩用心得 | 二七六 |
| 略章略綬佩用心得 | 二七八 |

| | |
|-----------------------------|-----|
| 定期敘勳申牒書進達期限ノ件 | 二八一 |
| 陸軍勳章授與式 | 二八一 |
| 勳章授與式ノ際聯隊旗ヲ樹ツル場合ノ件 | 二八四 |
| 功三級金鷄勳章授與ノ方法 | 二八四 |
| 功四級功五級金鷄勳章ト勳四等以下ノ勳章併授ノ場合奉授方 | 二八四 |
| 勳章年金支給細則 | 二八五 |
| 勳章視奪令 | 三八九 |
| 勳章視奪令施行細則 | 二九〇 |
| 勳等、功級ヲ視奪セラレタル者アルトキ報告方 | 二九一 |
| 勳章還納ノ件 | 二九三 |
| 勳章還納手續 | 二九三 |
| 勳章還納取扱方 | 二九三 |
| 外國勳章佩用願規則 | 二九四 |
| 韓國勳章及記章ノ佩用ニ關スル件 | 二九五 |
| 明治二十七年從軍記章條例 | 二九五 |
| 明治三十三年從軍記章條例 | 二七九 |
| 明治三十七八年從軍記章條例 | 三〇〇 |
| 帝國憲法發布記念章 | 三〇二 |

憲法發布記念章禮奪ニ關スル件……………三〇三
 陸海軍感狀授與規程……………三〇四
 叙位條例……………三〇五

陸軍服裝全書目次終

改正陸軍服裝全書

●陸軍服制

朕陸軍服制改正ノ件ヲ裁可シ茲ニ之ヲ公布セシム

陸軍服制

陸軍服制別表ノ通定ム

本令ニ於テ定色ト稱スルハ憲兵科ニ在リテハ黑色、歩兵科ニ在リテハ緋色、騎兵科ニ在リテハ蔚黃色、砲兵科ニ在リテハ黃色、工兵科ニ在リテハ褐色、輜重兵科ニ在リテハ藍色、經理部ニ在リテハ銀茶色、衛生部ニ在リテハ深綠色、獸醫部ニ在リテハ紫色、軍樂部ニ在リテハ紺青色ヲ謂フ

附則

本令ハ公布ノ日ヨリ之ヲ施行ス

陸軍軍服服制明治三十九年勅令第七十二號ハ之ヲ廢止ス
 従前ノ規定ニ依ル制服ハ當分ノ内仍之ヲ使用スルコトヲ得但シ獸醫部軍樂部將校同相當官准士官ノ正衣軍衣夏衣正袴又ハ飾帶中ノ定色絨又ハ定色絹絲及將校同相當官ノ雨覆ノ襟章ニ付テハ此ノ限ニ在ラス
 下士兵卒及士官、下士、兵候補者ノ軍帽軍衣軍袴外套及雨覆ノ地質ハ當分ノ内濃紺絨ヲ以テ茶褐絨ニ代用スルコトヲ得
 前項ノ場合ニ於テ軍帽ニハ夏季茶褐色ノ日覆ヲ用ウ

明治四十五年二月二十四日
 勅令第十號

將校同相當官准士官服制

其一

| 名 | 稱 | 正 | | | | | | | | | |
|----|--------|--|-------|-------|----------|-------|-------|-------|-------|-------|-------|
| | | 地 | 縱 | 橫 | 頂 | 日 | 眼 | 額 | | | |
| 將 | 將校 | 濃紺絨(近衛師團ニ屬スル者ヲ除クハ紺絨) 憲兵科 上部 紺絨 下部 軍樂部 紺絨 | 蛇腹組金線 | 蛇腹組金線 | 蛇腹組金線 | 蛇腹組金線 | 蛇腹組金線 | 蛇腹組金線 | 蛇腹組金線 | 蛇腹組金線 | 蛇腹組金線 |
| 將校 | 將校相當官 | 濃紺絨 | 同上 | 同上 | 環線 蛇腹組金線 | 同上 | 同上 | 同上 | 同上 | 同上 | 同上 |
| | 各兵科准士官 | 將校ニ同シ | 同上 | 同上 | 將校ニ同シ | 同上 | 同上 | 同上 | 同上 | 同上 | 同上 |
| | 各部准士官 | 將校相當官ニ同シ | 同上 | 同上 | 將校相當官ニ同シ | 同上 | 同上 | 同上 | 同上 | 同上 | 同上 |

二

| 日覆 | (將官ニ限ル) 同相當官 | 紺絨帽 | | | | | 帽 | | | | | | |
|------|--------------|-----------|-------|------|----------------|----------------|-------|-------|----------|---|-------|-------|----------|
| | | 製 | 星 | 線 | 地 | 製 | 額 | 眼 | 星 | | | | |
| 同官當及 | 同官當及 | 式 | 底 | 章 | 章 | 式 | 紐 | 底 | 章 | 製 | 額 | 眼 | 星 |
| 白布 | 白布 | 寸法形状 圖ノ如シ | 正帽ニ同シ | 金色金屬 | 濃紺絨 | 濃紺絨 鉢巻及天井喰出ハ紺絨 | 正帽ニ同シ | 正帽ニ同シ | 金色金屬 | 軟製トス 天井喰出ノ下部ニ於テ 左右兩側ニ鳩目打小孔 各二個ヲ附ス 鳩目打ハ 金色金屬トス 寸法形状 圖ノ如シ | 正帽ニ同シ | 正帽ニ同シ | 金色金屬 |
| 同上 | 同上 | 同上 | 同上 | 同上 | 濃紺絨 鉢巻及天井喰出ハ定色 | 同上 | 同上 | 同上 | 銀色金屬 | 同上 | 同上 | 同上 | 同上 |
| | | | | | | 同上 | 同上 | 同上 | 將校ニ同シ | 同上 | 同上 | 同上 | 將校ニ同シ |
| | | | | | | 同上 | 同上 | 同上 | 將校相當官ニ同シ | 同上 | 同上 | 同上 | 將校相當官ニ同シ |

三

| 軍 | | | | | | 正 | | | | | | |
|--|----------|--|-----------------|-----------|-----------------|--|------|----------------------------|---|--|--|-----|
| 衣製式 | 釦 | 肩章 | 袖章 | 襟章 | 地質 | 衣製式 | 釦 | 肩章 | 袖章 | 襟章 | 地質 | |
| 物入 左右各二箇ヲ附 袖章ニ附ス 縮ノ全周ニ喰出 肩章ニ附ス 著脱式トス 寸法形狀圖ノ如シ | 金色金屬 | 線地質 緋絨 線章 兩線圍套金線繩 星章 中間平織金線 線章 金色金屬又ハ金線 | 緋絨 | 佐官及尉官 定色絨 | 茶褐絨 | シ胸部ニ角打黒毛絲ノ 物入 縫著ス 寸法 右各一箇ヲ附ス 形狀圖ノ如シ | 金色金屬 | 品質 丸打金線鎖狀組 星章 銀色金屬 | 中央 龜甲形金線繡 線章 蛇腹組金線 | 鋪地 襟地ニ同シ 突起章 兩線金線繡中 中央 龜甲形金線繡 | 襟地 將官ハ濃紺絨佐 官及尉官ハ定色絨但 シ憲兵科ハ茜絨 上 側線及下線 金線 中央 將官ハ龜甲形金 線繡佐官ハ電形及二 條ノ金線繡尉官ハ平 織及二條ノ金線繡 | 濃紺絨 |
| 軍樂部上 下部左右ノ物 入ヲ附セス | 銀色金屬 | 線地質 同上 線章 兩線圍套銀線繩 星章 中間平織銀線 線章 銀色金屬又ハ銀線 | 軍樂部上 別ニ緋絨ノ縱章ヲ附ス | 定色絨 | 軍樂部上 濃紺絨但シ襟地ハ緋絨 | 同上 | 同上 | 品質 丸打金線鎖狀組 星章及釦 金色金屬 | 鋪地 襟地ニ同シ 突起章 兩線金線繡中 中央 龜甲形金線繡交互 線章 蛇腹組金線銀線 | 襟地 將官ハ濃紺絨但シ軍樂 部ハ定色絨 上 側線及下線 同上 中央 將官ハ銀線交互繡佐 官ハ電形銀線 及二條ノ金線繡尉官 相當官ハ一條ノ平織 銀線二條ノ金線繡 | 同上 | |
| 將校ニ同シ | 將校ニ同シ | 線地質 同上 線章 將校ニ同シ | 將校ニ同シ | 同上 | 將校ニ同シ | 同上 | 同上 | 品質 丸打白茶絹絲 線鎖狀組 將校ニ同シ | 鋪地 將校ニ同シ 線章 平織金線 | 襟地 將校ニ同シ 上 側線及下線 同 | 同上 | |
| 將校相當官ニ同シ | 將校相當官ニ同シ | 線地質 同上 線章 將校相當官ニ同シ | 將校相當官ニ同シ | 同上 | 將校相當官ニ同シ | 同上 | 同上 | 同上 | 鋪地 將校相當官ニ同シ 線章 平織銀線 | 襟地 將校相當官ニ同シ 上 側線及下線 銀線繡 | 同上 | |

| 正 | | | | | | 軍 | | | | | |
|------------|------|-------------------------|-----------------------|-------------------------------------|-----|--|------|----------------------------|------------------------|-------------------------------------|-----|
| 衣製式 | 釦 | 肩章 | 袖章 | 襟章 | 地質 | 衣製式 | 釦 | 肩章 | 袖章 | 襟章 | 地質 |
| 襟ニ蛇腹組黒毛絲ヲ附 | 金色金屬 | 品質 丸打金線鎖狀組 星章 銀色金屬 | 中央 龜甲形金線繡 線章 蛇腹組金線 | 鋪地 襟地ニ同シ 突起章 兩線金線繡中 中央 龜甲形金線繡 | 濃紺絨 | シ胸部ニ角打黒毛絲ノ 物入 縫著ス 寸法 右各一箇ヲ附ス 形狀圖ノ如シ | 金色金屬 | 品質 丸打金線鎖狀組 星章 銀色金屬 | 中央 龜甲形金線繡 線章 蛇腹組金線 | 鋪地 襟地ニ同シ 突起章 兩線金線繡中 中央 龜甲形金線繡 | 濃紺絨 |
| 同上 | 同上 | 品質 丸打金線鎖狀組 星章及釦 金色金屬 | 鋪地 將校ニ同シ 線章 平織金線 | 襟地 將校ニ同シ 上 側線及下線 同 | 同上 | 同上 | 同上 | 品質 丸打白茶絹絲 線鎖狀組 將校ニ同シ | 鋪地 將校相當官ニ同シ 線章 平織銀線 | 襟地 將校相當官ニ同シ 上 側線及下線 銀線繡 | 同上 |
| 同上 | 同上 | 同上 | 同上 | 同上 | 同上 | 同上 | 同上 | 同上 | 同上 | 同上 | 同上 |

部官
將官
士限二

| 短 | | (正ハ部樂軍)袴長 | | | | 正 | | | (當相同官將) 卸 | |
|------------|---|--|----|-----|--------------------------|----------------------|---------------------|---|-----------|--|
| 側 | 地 | 製 | 側 | 地 | 製 | 側 | 地 | 製 | 卸 | |
| 章 | 質 | 式 | 章 | 質 | 式 | 章 | 質 | 式 | | |
| 長袴ニ同シ | | 物入 兩股ニ各一箇ヲ 側入 兩股ニ各一箇ヲ 寸法 形状 圖ノ如シ | 緋絨 | 茶褐絨 | 物入 兩股ニ各一箇ヲ 寸法 形状 圖ノ如シ | 將官 緋絨 佐官 及 尉官 定色絨 | 濃紺絨 憲兵科 及 騎兵科 紺絨 | 物入 左上部ニ一箇及 左右下部ニ各一箇ヲ 寸法 袖章 鑷ノ表半面ニ附 形状 圖ノ如シ | 銀色金屬 | |
| 軍樂部上 正袴ニ同シ | | 同上 | 同上 | 同上 | 同上 | 定色絨 | 軍樂部 濃紺絨 緋絨 | 同上 | 同上 | |
| 將校ニ同シ | | 同上 | 同上 | 同上 | 同上 | 同上 | 將校ニ同シ | | | |
| 將校相當官ニ同シ | | 同上 | 同上 | 同上 | 同上 | 同上 | 將校相當官ニ同シ | | | |

| 衣夏白 | | (當相同官將) 衣絨紺 | | | | 衣夏 | | | | |
|-------------------------------|----|--------------------------|---------------------|-------|-----|-------------------|---|-------------|---|------------|
| 袖 | 地 | 製 | 袖 | 胸 | 地 | 製 | 卸 | 肩 | 襟 | 地 |
| 章 | 質 | 式 | 章 | 章 | 質 | 式 | | 章 | 章 | 質 |
| 線章 蛇腹組白線又ハ 平織白線 星章 銀色金屬 | 白布 | 物入 左右各一箇ヲ附 寸法 形状 圖ノ如シ | 突起章 黒毛織 線章 蛇腹黒毛織 | 角打黒毛絲 | 濃紺絨 | 軍衣ニ同シ但シ袖章ヲ 附セス | | 軍衣ニ同シ | | 茶褐布又ハ茶褐薄毛織 |
| 同上 | 同上 | 同上 | 同上 | 同上 | 同上 | 同上 | | 軍樂部上 襟章ヲ附セス | | 軍樂部上 白布 |
| | | | | | | 同上 | | 將校ニ同シ | | 將校ニ同シ |
| | | | | | | 同上 | | 將校相當官ニ同シ | | 將校相當官ニ同シ |

| 雨 | 套 | | 外 | |
|--------------|--|---|--------------------------------|--|
| | 地 | 製式 | 袖章 | 肩章 |
| 襟章 褐色角 | 裏表 茶褐絨又ハ茶褐護 毛縹子 但シ表護布製ハ裏 地ヲ附セス | 物入 左右各一箇ヲ附 袖章ニ附ス 鏽ノ全周ヲ喰出 肩章ニ附ス 著脱式トス 頭巾 留トス 後裂テ裂部以下中心線ニ於 寸法ノ形狀ヲ圖ノ如ク 嚴寒ノ際ハ裏及襟ニ毛 皮ヲ附スルコトヲ得 | 軍衣ニ同シ 但シ頭巾留覆面留及 後裂留卸ハ褐色角 | 軍樂部上 袖章中縱章ヲ 附セス 頭巾留覆面留 及後裂留卸ハ黑色角 |
| 同軍樂部上 黑色角 | 銀色金屬又ハ銀線繡ノ 星章 | 同上 | 同上 | 同上 |
| 將校ニ同シ | 將校ニ同シ | 同上 | 將校ニ同シ | 將校ニ同シ |
| 將校相當官ニ同シ | 將校相當官ニ同シ | 同上 | 將校相當官ニ同シ | 將校相當官ニ同シ |

| 袴 | 夏長袴 | | 夏短袴 | | 袴 |
|--|-------------------|------------|-------------------|-------------------------------|-------------------------|
| | 製式 | 地質 | 製式 | 地質 | |
| 物入 兩股ニ各一箇ヲ 附ス 側章喰出ニ附ス 寸法形狀 圖ノ如シ | 長袴ニ同シ但シ側章ヲ 附セス | 茶褐布又ハ茶褐薄毛織 | 短袴ニ同シ 但シ側章ヲ附セス | 茶褐絨 茶褐絨 茶褐絨又ハ薄鼠色 毛縹子 | 軍樂部上 側章正袴ニ同 將校ニ同シ |
| 軍樂部上 側章正袴ニ同 將校ニ同シ | 同上 | 白布 | 同上 | 同上 | 軍樂部上 白布 將校ニ同シ |
| 將校相當官ニ同シ | 將校相當官ニ同シ | 同上 | 同上 | 同上 | 將校相當官ニ同シ |
| 將校相當官ニ同シ | 將校相當官ニ同シ | 同上 | 同上 | 同上 | 將校相當官ニ同シ |

| 名 | | | 飾 | | | 緒 | | | 名 | | |
|----------------|----------------|----------------|----------------|----------------|----------------|----------------|----------------|----------------|----------------|----------------|----------------|
| 製 | 金 | 品 | 製 | 金 | 品 | 製 | 金 | 品 | 製 | 金 | 品 |
| 式 | 具 | 質 | 式 | 具 | 質 | 式 | 具 | 質 | 式 | 具 | 質 |
| 丸打金線 | 丸打金線 | 丸打金線 | 丸打金線 | 丸打金線 | 丸打金線 | 丸打金線 | 丸打金線 | 丸打金線 | 丸打金線 | 丸打金線 | 丸打金線 |
| 副 | 官 | 官 | 副 | 官 | 官 | 副 | 官 | 官 | 副 | 官 | 官 |
| 衛戍巡察及週番將校同特務曹長 | 衛戍巡察及週番將校同特務曹長 | 衛戍巡察及週番將校同特務曹長 | 衛戍巡察及週番將校同特務曹長 | 衛戍巡察及週番將校同特務曹長 | 衛戍巡察及週番將校同特務曹長 | 衛戍巡察及週番將校同特務曹長 | 衛戍巡察及週番將校同特務曹長 | 衛戍巡察及週番將校同特務曹長 | 衛戍巡察及週番將校同特務曹長 | 衛戍巡察及週番將校同特務曹長 | 衛戍巡察及週番將校同特務曹長 |

| 名 | | | 刀 | | | 帶 | | | 名 | | |
|---------------|---------------|---------------|---------------|---------------|---------------|---------------|---------------|---------------|---------------|---------------|---------------|
| 製 | 金 | 品 | 製 | 金 | 品 | 製 | 金 | 品 | 製 | 金 | 品 |
| 式 | 具 | 質 | 式 | 具 | 質 | 式 | 具 | 質 | 式 | 具 | 質 |
| 品質「ニッケル」鍍金鋼 | 品質「ニッケル」鍍金鋼 | 品質「ニッケル」鍍金鋼 | 品質「ニッケル」鍍金鋼 | 品質「ニッケル」鍍金鋼 | 品質「ニッケル」鍍金鋼 | 品質「ニッケル」鍍金鋼 | 品質「ニッケル」鍍金鋼 | 品質「ニッケル」鍍金鋼 | 品質「ニッケル」鍍金鋼 | 品質「ニッケル」鍍金鋼 | 品質「ニッケル」鍍金鋼 |
| 同 | 同 | 同 | 同 | 同 | 同 | 同 | 同 | 同 | 同 | 同 | 同 |
| 佐官相當官尉官同當官准士官 | 佐官相當官尉官同當官准士官 | 佐官相當官尉官同當官准士官 | 佐官相當官尉官同當官准士官 | 佐官相當官尉官同當官准士官 | 佐官相當官尉官同當官准士官 | 佐官相當官尉官同當官准士官 | 佐官相當官尉官同當官准士官 | 佐官相當官尉官同當官准士官 | 佐官相當官尉官同當官准士官 | 佐官相當官尉官同當官准士官 | 佐官相當官尉官同當官准士官 |

| 軍 | 名 | 臂 | 章 | 名 | 章 | 徽 |
|--------|---|---|----------|----|------------|------------|
| | | | | | | |
| 質 | 稱 | 式 | 質 | 稱 | 式 | 式 |
| | | | | | | |
| 下士兵卒服制 | | | | | | |
| | | 衣又ハ外套ノ地質ト同色ノ臺地ヲ附ス 正衣軍衣夏衣及外套ノ左臂ニ縫著ス 寸法形狀圖ノ如シ | 緋絨又ハ緋絹絲繻 | 藥劑 | 比亞數字及特別 | 比亞數字及特別 |
| | | | | 正 | 聯隊中隊附隊將校准兵 | 聯隊中隊附隊將校准兵 |
| | | | | 藥劑 | 特別章 | 特別章 |
| | | | | 官 | 附スル隊ニ在リテ | 附スル隊ニ在リテ |
| | | | | | 所屬聯(大)隊番號 | 所屬聯(大)隊番號 |
| | | | | | 所屬聯(中)隊 | 所屬聯(中)隊 |

| 部 | 襟 | 名 | 緒 | | | |
|---|----------|------------------|----------|----------|----------|---------|
| | | | 製 | 總 | 緒 | 品 |
| 製 | 品 | 稱 | 式 | 總 | 緒 | 品 |
| | | | | | | |
| | 將校及各兵科准士 | 步兵、騎兵、野砲 | 全線ヲ折返シ兩端 | 正緒ニ同シ | 正緒ニ同シ | 中空平打黒毛絲 |
| | 官ハ金色金屬又ハ | 兵、工兵、輜重兵 | シ合シテ總ヲ附ス | 黒毛絲但シ將官ハ | 黒毛絲但シ將官ハ | 同上 |
| | 及各部准士官ハ銀 | 隊附將校同相當官 | 圖ノ如シ | 當官ハ正緒ニ同シ | 同上 | 同上 |
| | 織色金屬又ハ銀線 | 准士官 | | 黒毛絲 | 同上 | 同上 |
| | 同上 | 砲兵隊附將校同相當官 | | 同上 | 同上 | 同上 |
| | 同上 | 重砲兵隊(番號ナキモノヲ除ク)山 | | 同上 | 同上 | 同上 |
| | 同上 | 官將校相當官准士 | | 同上 | 同上 | 同上 |
| | 同上 | 後備隊附將校同相當官准士官 | | 同上 | 同上 | 同上 |
| | 同上 | 國民軍隊附將校同相當官准士官 | | 同上 | 同上 | 同上 |
| | 同上 | | | 同上 | 同上 | 同上 |

| 夏衣 | | 軍衣 | | | | 夏衣 | | 夏衣 | |
|-------------|----------------------------------|--------------|-------------|-----------------------|---|-----------------|----|-------------|--|
| 地質 | 製式 | 側章 | 地質 | 製式 | 釦 | 肩章 | 襟章 | 地質 | 製式 |
| 茶褐布 | 物入兩股ニ各一箇ヲ附ス 側章縫著ス 寸法形狀圖ノ如シ | 蛇腹組緋毛絲 | 茶褐絨 | 軍衣ニ同シ但シ袖章ヲ附セス劍留ハ茶褐布トス | | 軍衣ニ同シ | | 茶褐布 | 物入左右各一箇ヲ附ス 袖章全周ニ附ス 肩章著脱式トス 左脇下ニ表茶褐絨裏褐色麻製劍留一箇ヲ附ス 寸法形狀圖ノ如シ |
| 同軍樂部上 白布 | 同上 | 同軍樂部上 定色絨 | 同軍樂部上 緋絨 | 同軍樂部上 劍留ハ白布トス | | 同軍樂部上 襟章ヲ附セス | | 同軍樂部上 白布 | 同軍樂部上 袖章ハ鏑ノ全周ニ喰出ニ附ス |
| | | | | | | | | 白銅 | 赤銅 |

| 軍 | | | | 日覆 | | 章 | | | |
|----------------------------------|---------------------------|-----|---------------------|--------|----|--|-------------|----|------|
| 肩章 | 袖章 | 襟章 | 地質 | 製式 | 地質 | 製式 | 頤紐 | 眼庇 | 星章 |
| 地質緋絨 線章平織金線 星章下士ハ金色金屬兵卒ハ黃絨 | 蛇腹組緋毛絲 | 定色絨 | 茶褐絨 | | | 軟製トス 天井喰出ノ下部ニ於テ左右兩側ニ鳩目打小孔各二箇ヲ附ス鳩目打ハ金色金屬トス 寸法形狀圖ノ如シ | 黒革 釦金色金屬 | 黒革 | 金色金屬 |
| 地質同上 線章平織銀線 星章下士ハ銀色金屬兵卒ハ白絨 | 同軍樂部上 定色絨ヲ用井別ニ緋絨ノ縱章ヲ附ス | 同上 | 同軍樂部上 濃紺絨但シ襟地ハ緋絨 | 形狀圖ノ如シ | 白布 | 同上 | 黒革 釦銀色金屬 | 同上 | 銀色金屬 |

軍 帽
將校相同官准士官

近衛師團ニ屬スルモル

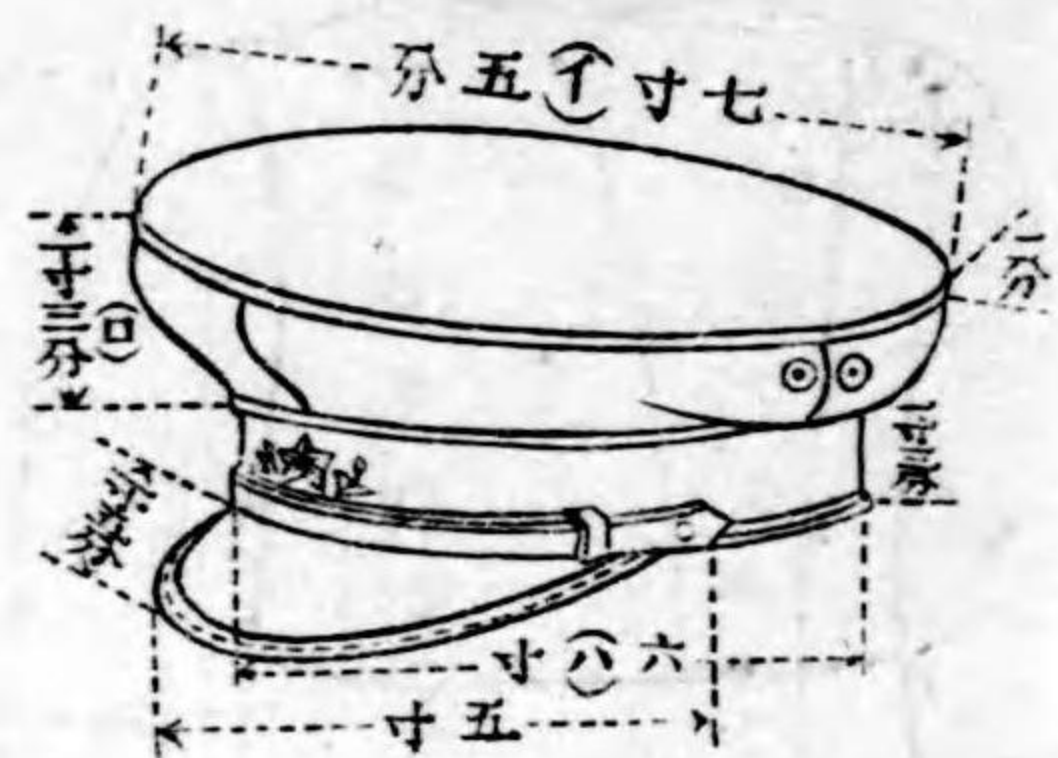

一般ノモ

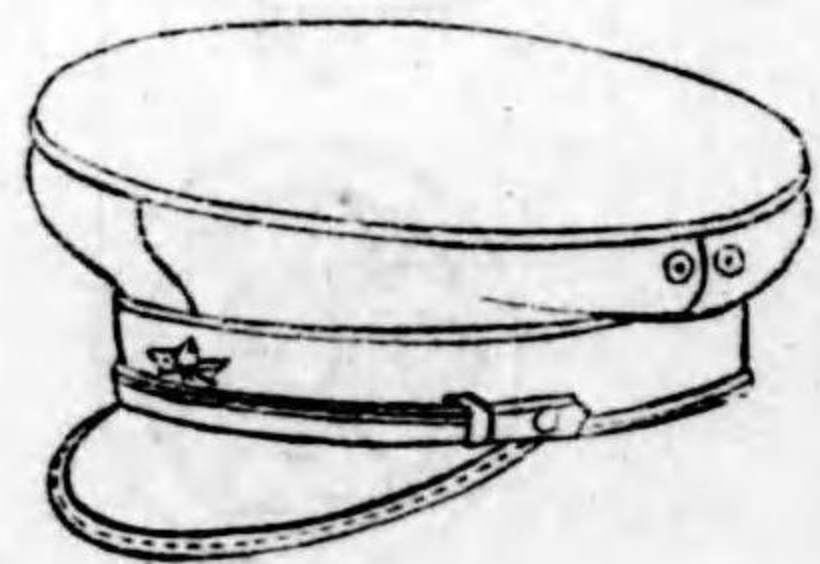
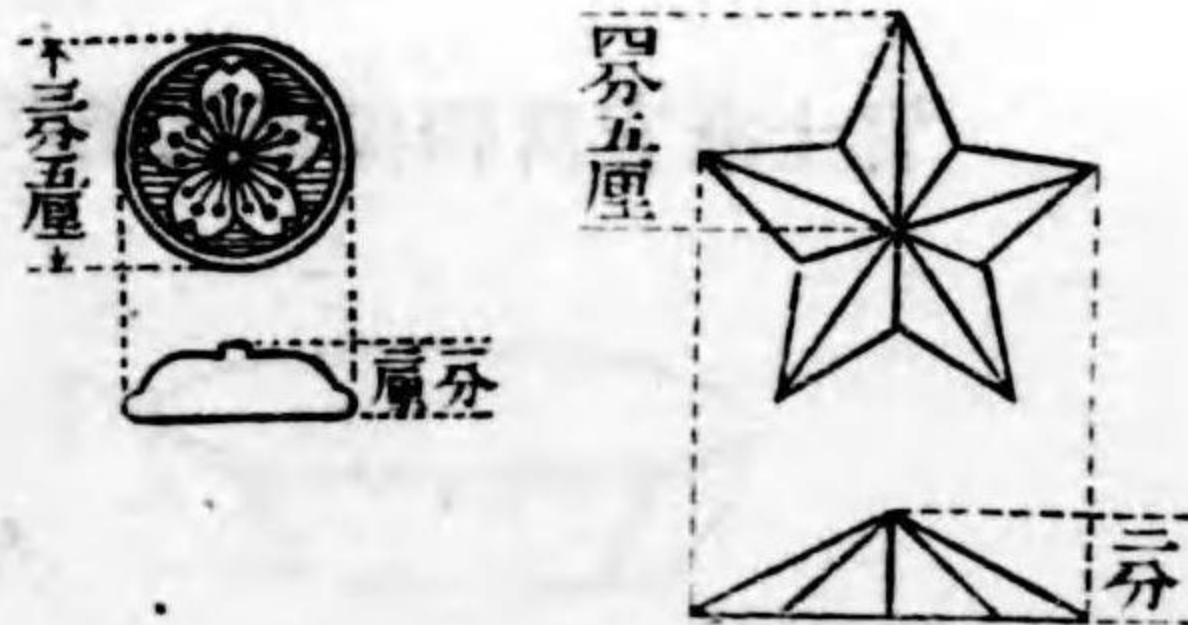

(イ)(ロ)及頭ノ寸法ハ頭ノ大小ニ應シ伸縮ス

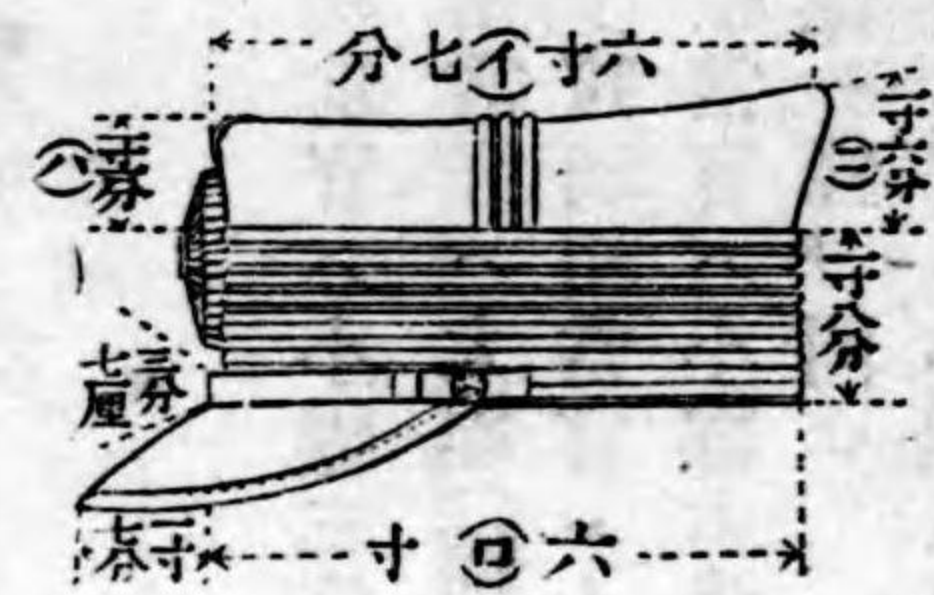

(イ)(ロ)(ハ)(ニ)ノ各寸法ハ頭ノ大小ニ應シ伸縮ス



長 體骨上端ヨリ下ルコト約一尺二寸但シ體格ニ應シ適宜伸縮スルコトヲ得
 袖長 腕關節ニ至ル
 上下部縫際 體骨上端ヨリ上ルコト約五分但シ體格ニ應シ適宜伸縮スルコトヲ得
 釦 胸部及後裂ヲ大トシ袖口及釦留ヲ小トス

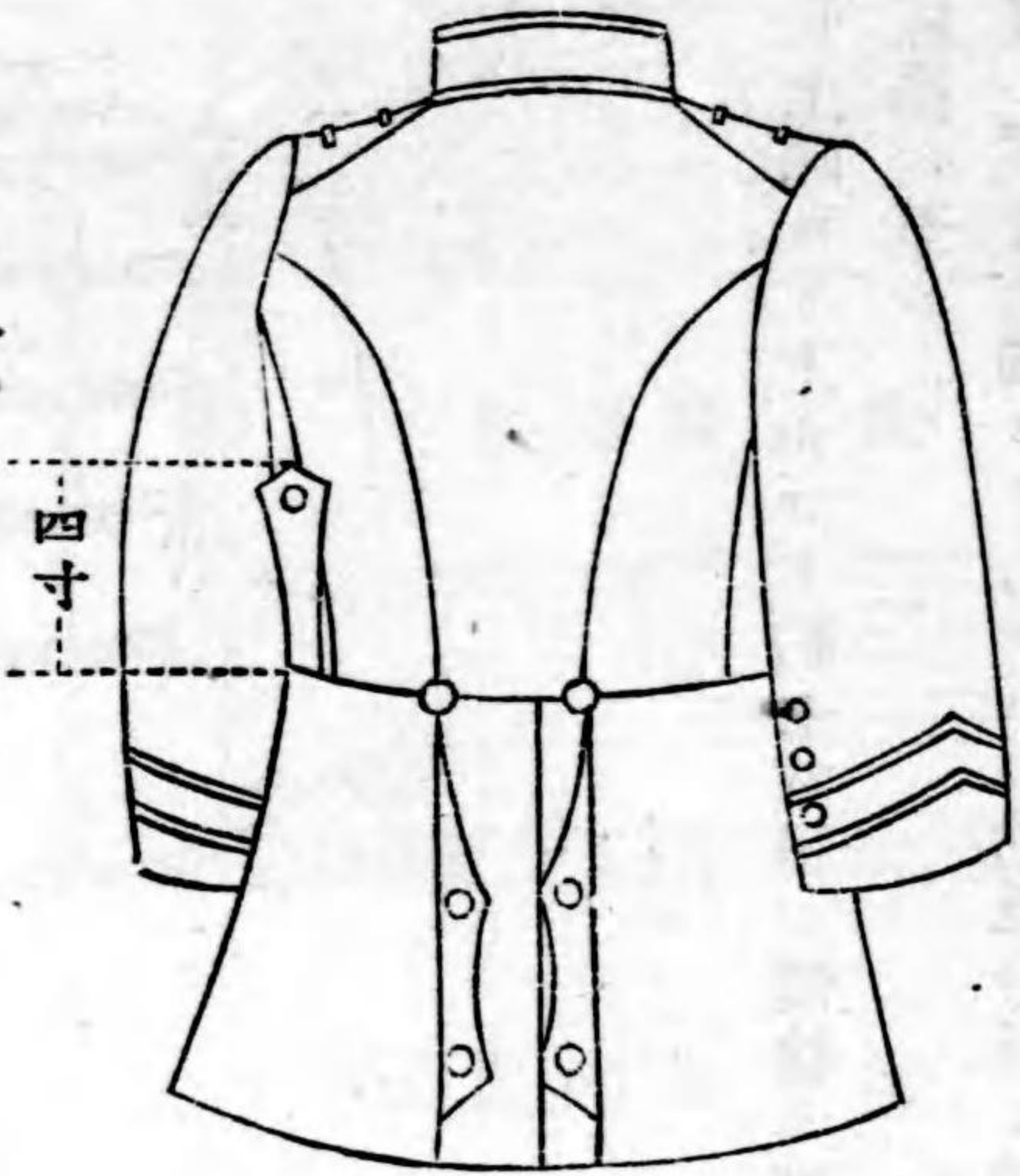

正 衣
 將校同當官准士官

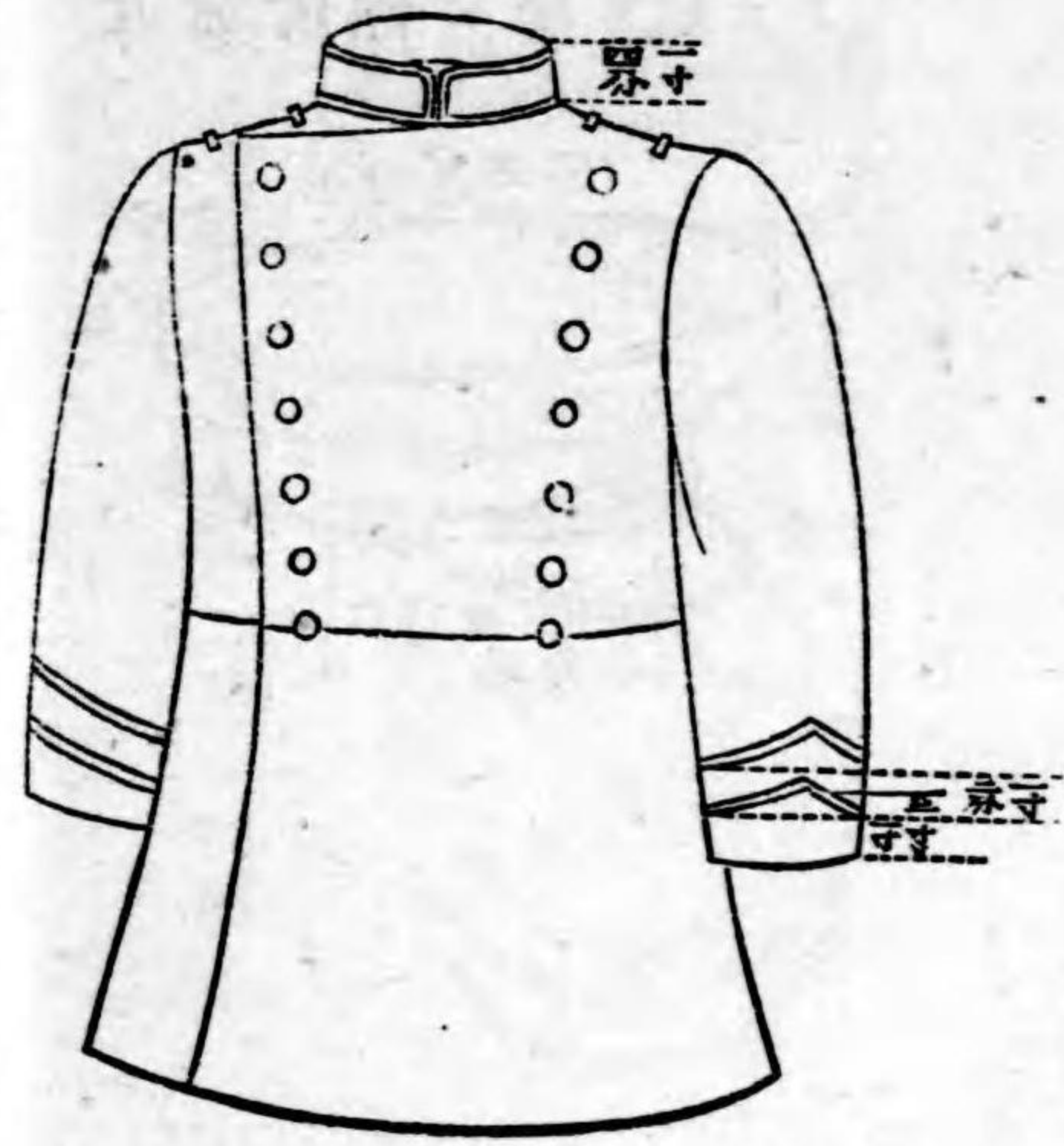

紺 絨 帽
 將官同當官

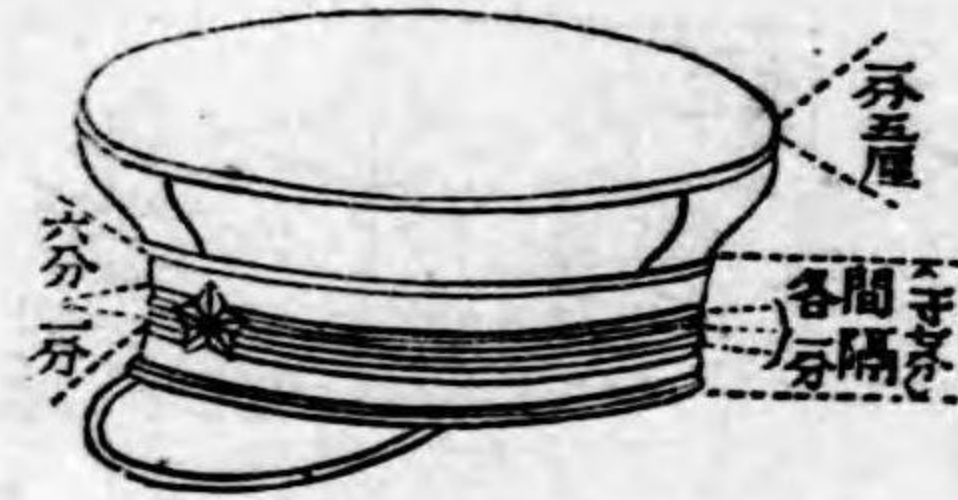

日 覆
 紺 絨 帽

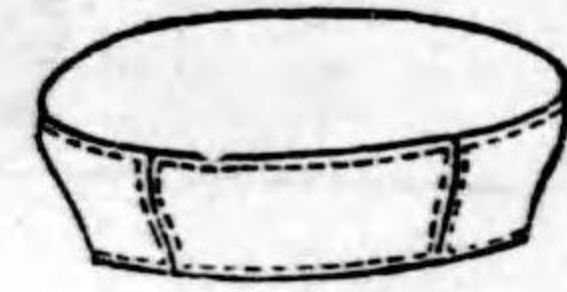

軍樂部將校同當官准士官

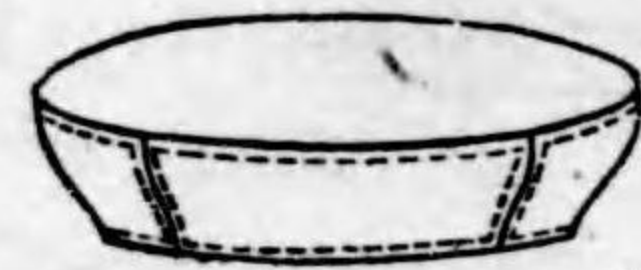

章 襟

官當相同官將

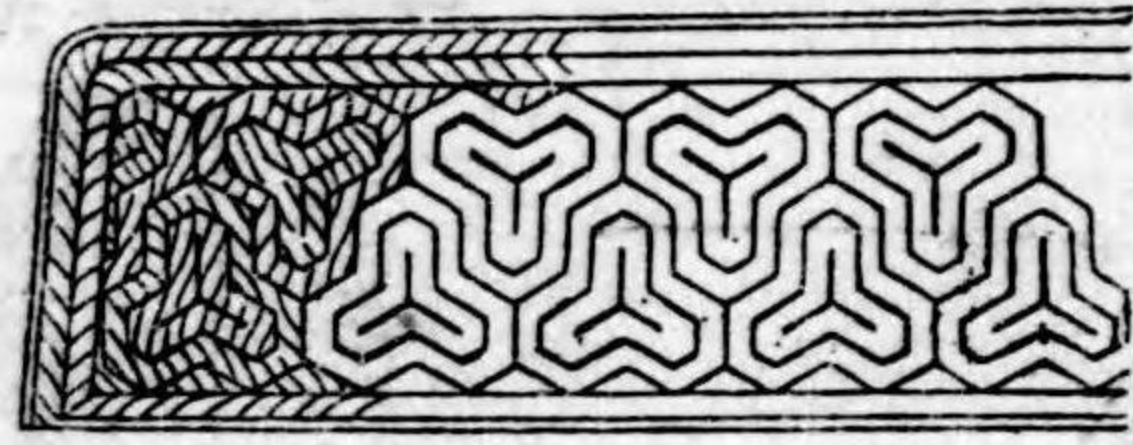

官當相同官佐

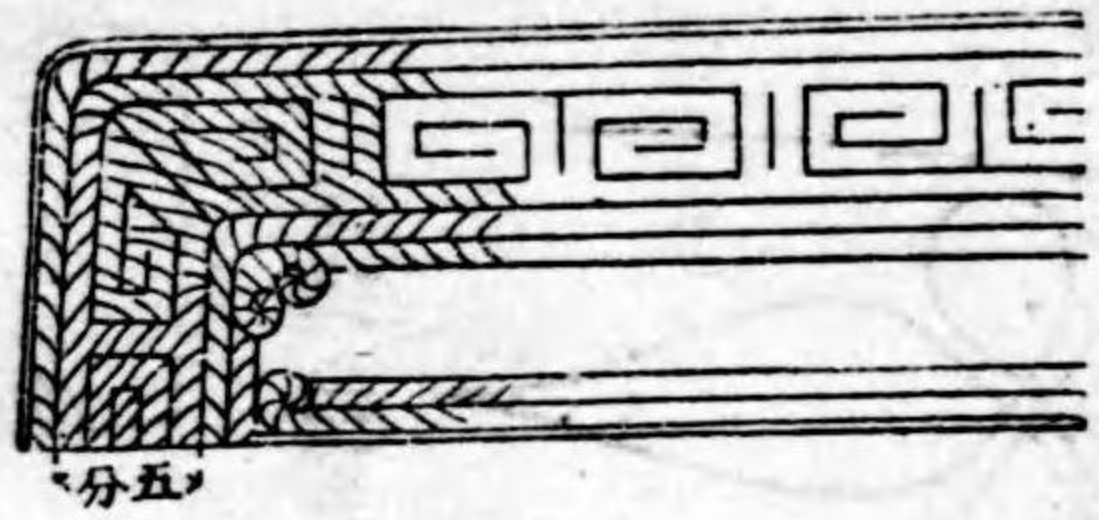

官當相同官尉

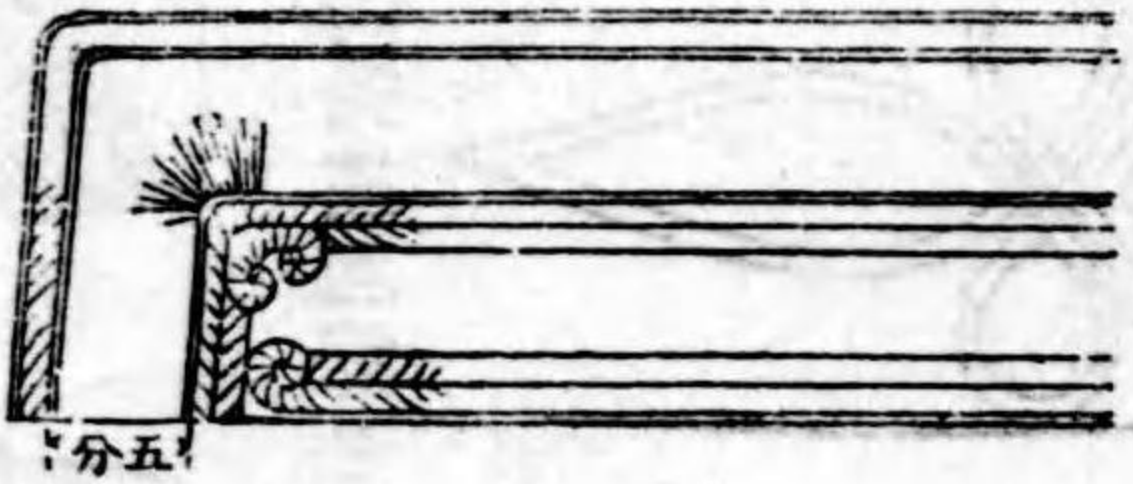

官 士 准

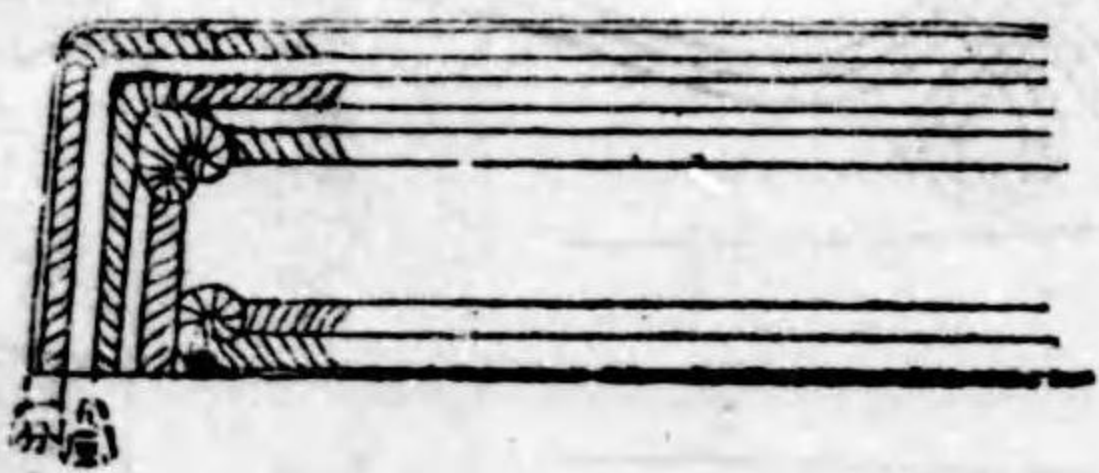

金銀線繡 幅一分
 上縁及側縁 將官同相當官二條佐官同相當官及尉官同相當官一條准士官三條
 下縁 將官同相當官一條佐官同相當官尉官同相當官及准士官二條

官士准校將科兵騎

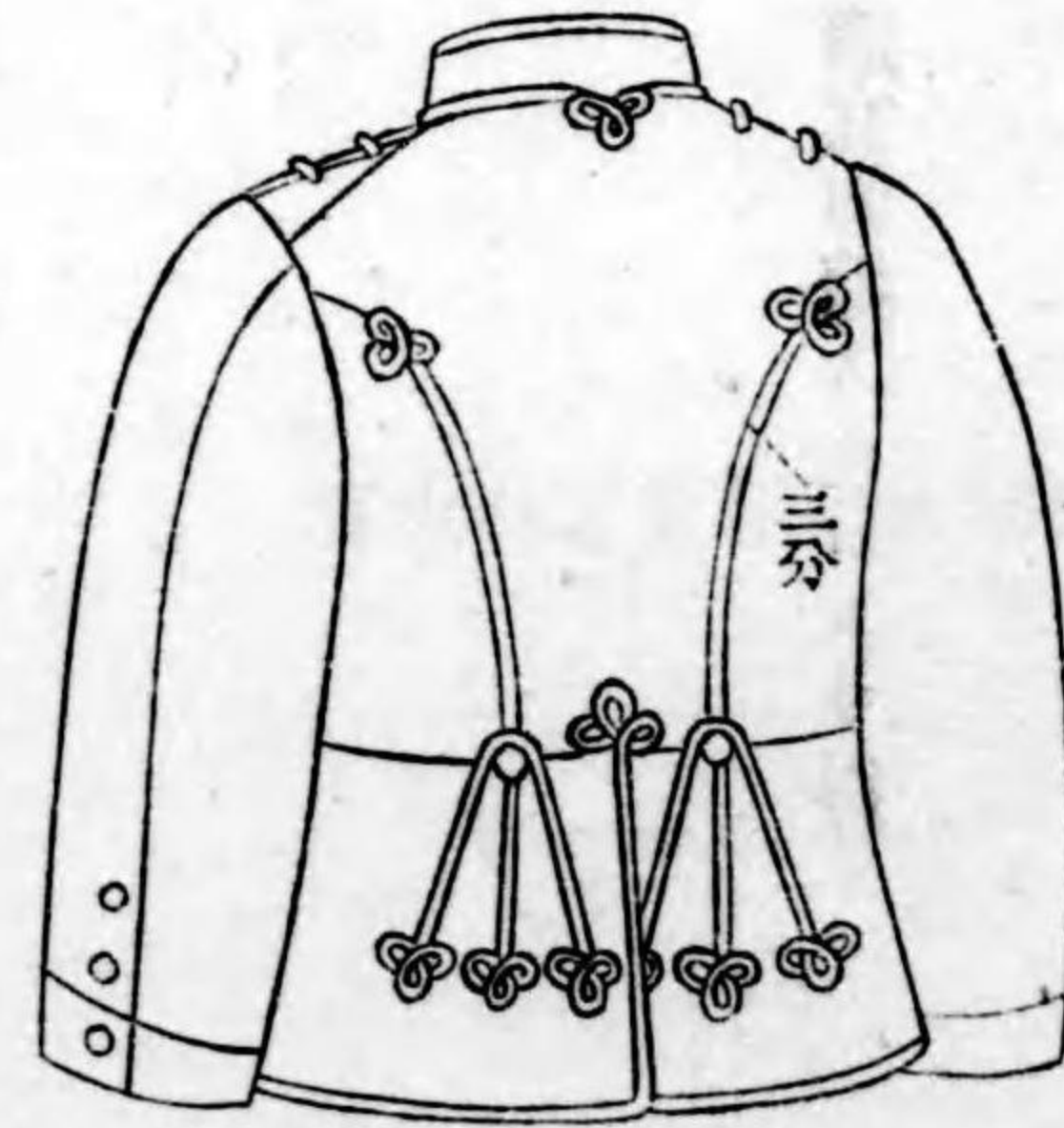
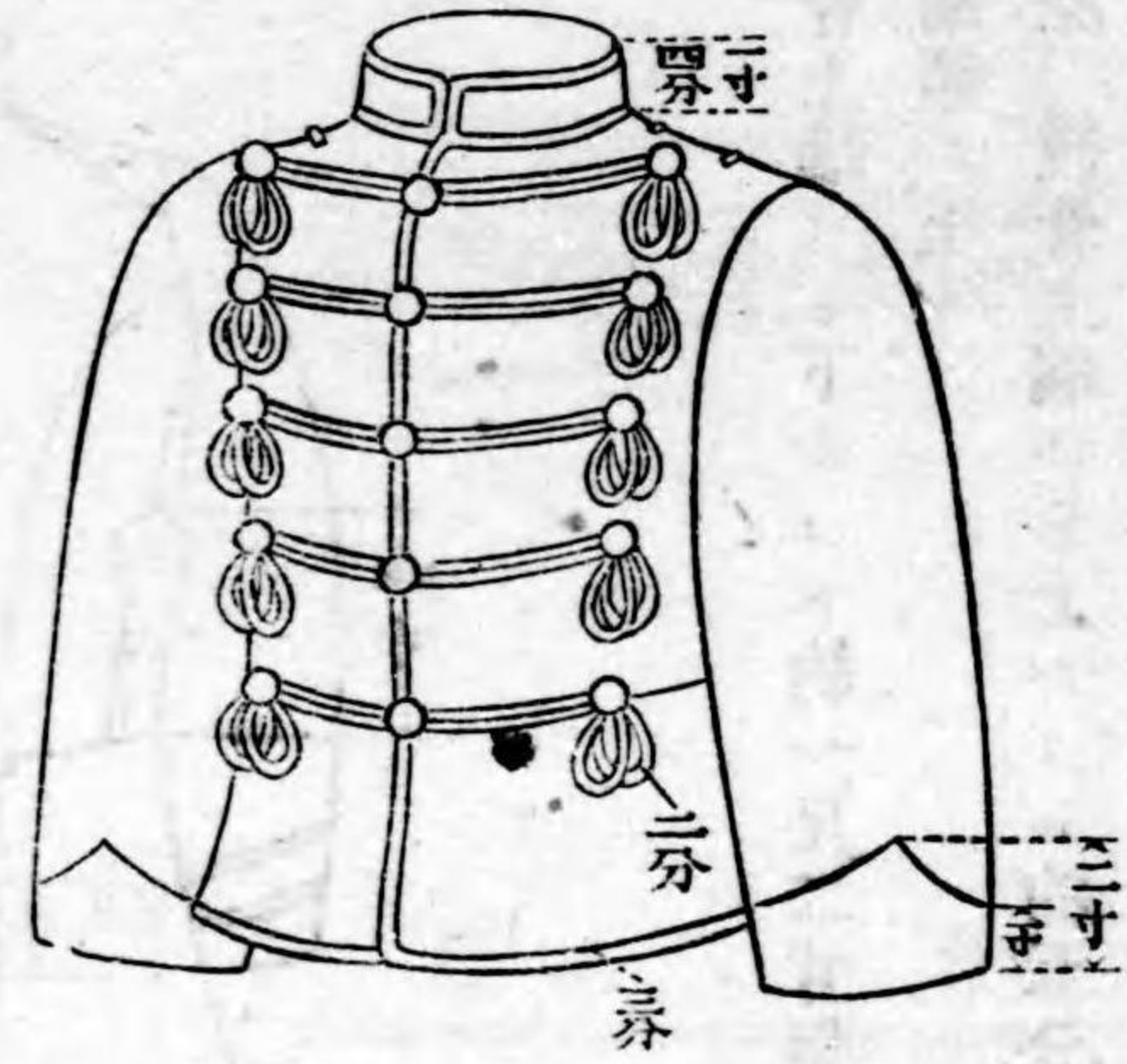

長 體骨上端ヨリ下ルコト約七寸但シ體格ニ應シ伸縮スルコトヲ得
 袖長 腕關節ニ至ル
 上下部縫際 體骨上端ヨリ上ルコト約五分但シ體格ニ應シ適宜伸縮スルコトヲ得
 釦 胸部及後裂ヲ大トシ袖口ヲ小トス

袖章ノ尖端ハ肩縫際ヨリ約六寸
金銀線 幅一分

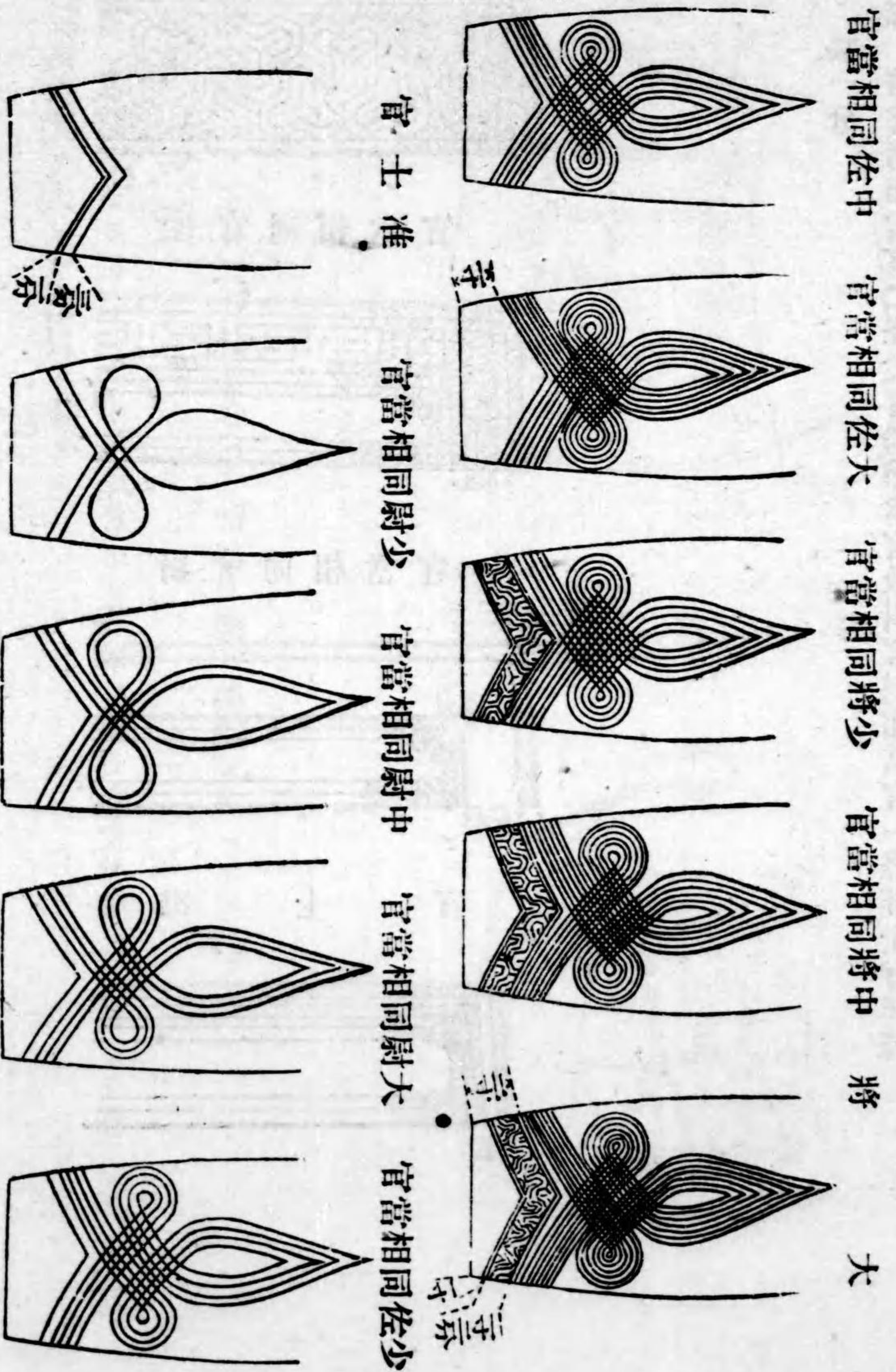

肩 章

將官相同當官

左 肩

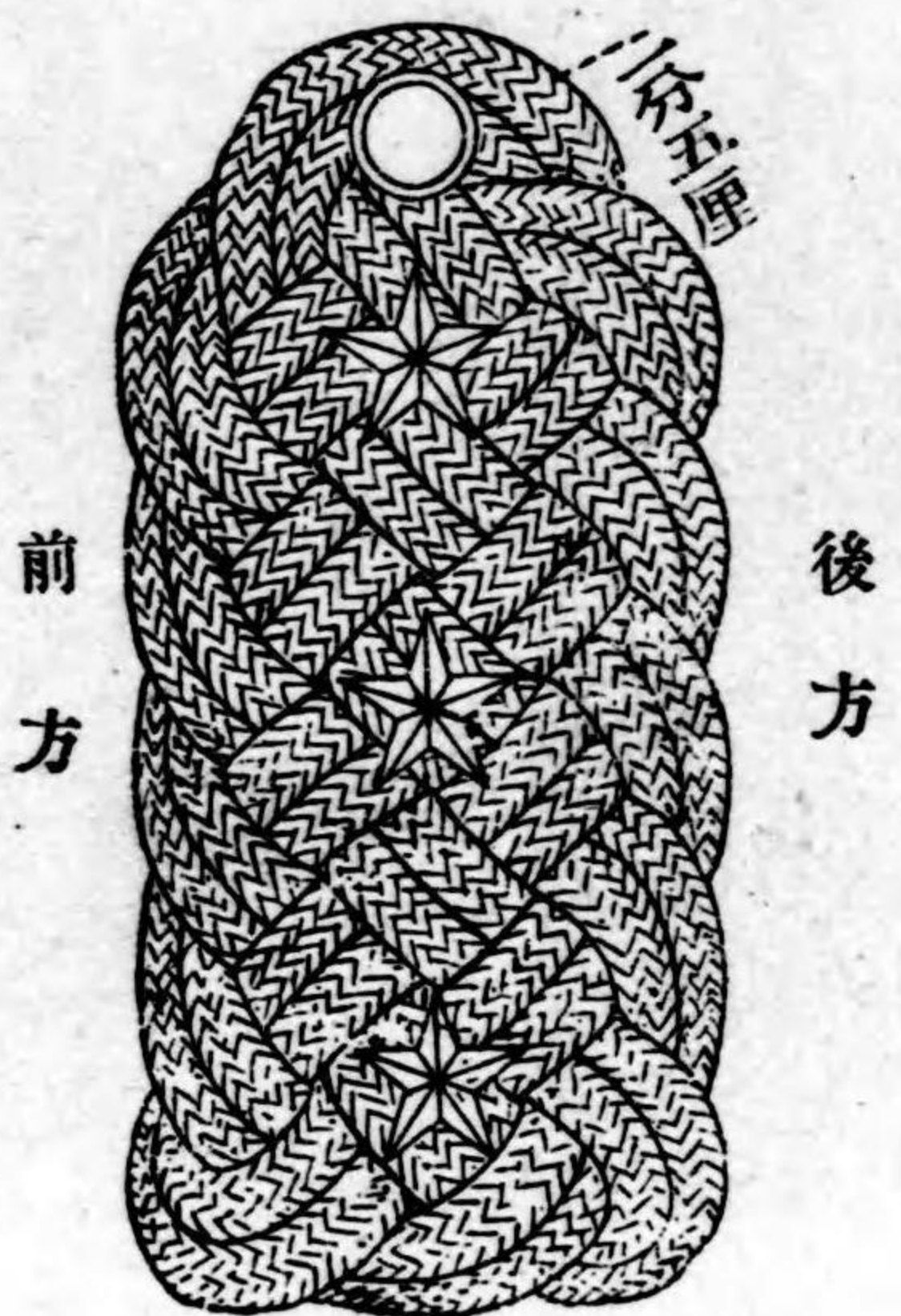

右 肩

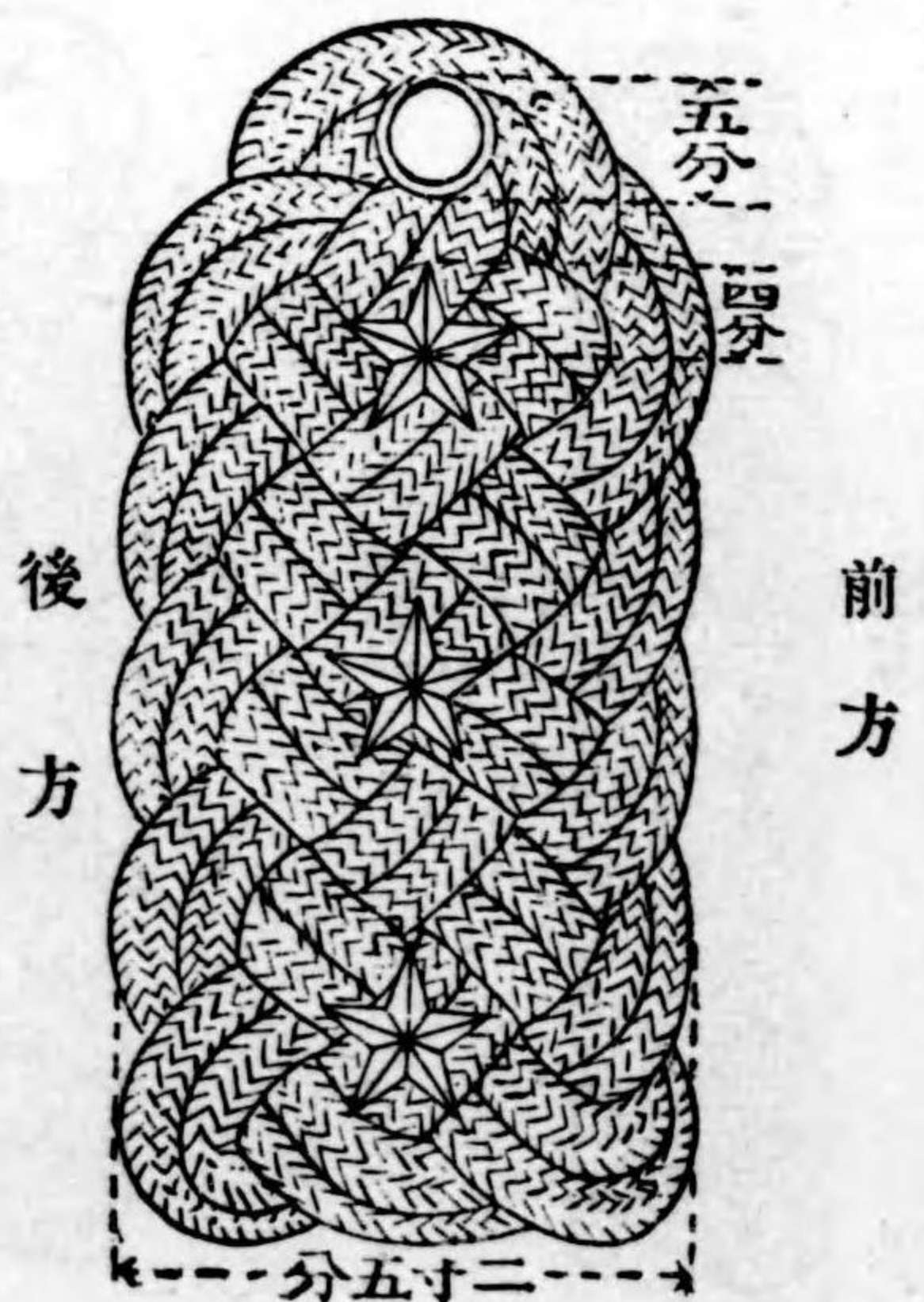

軍樂部將校相當官准士官

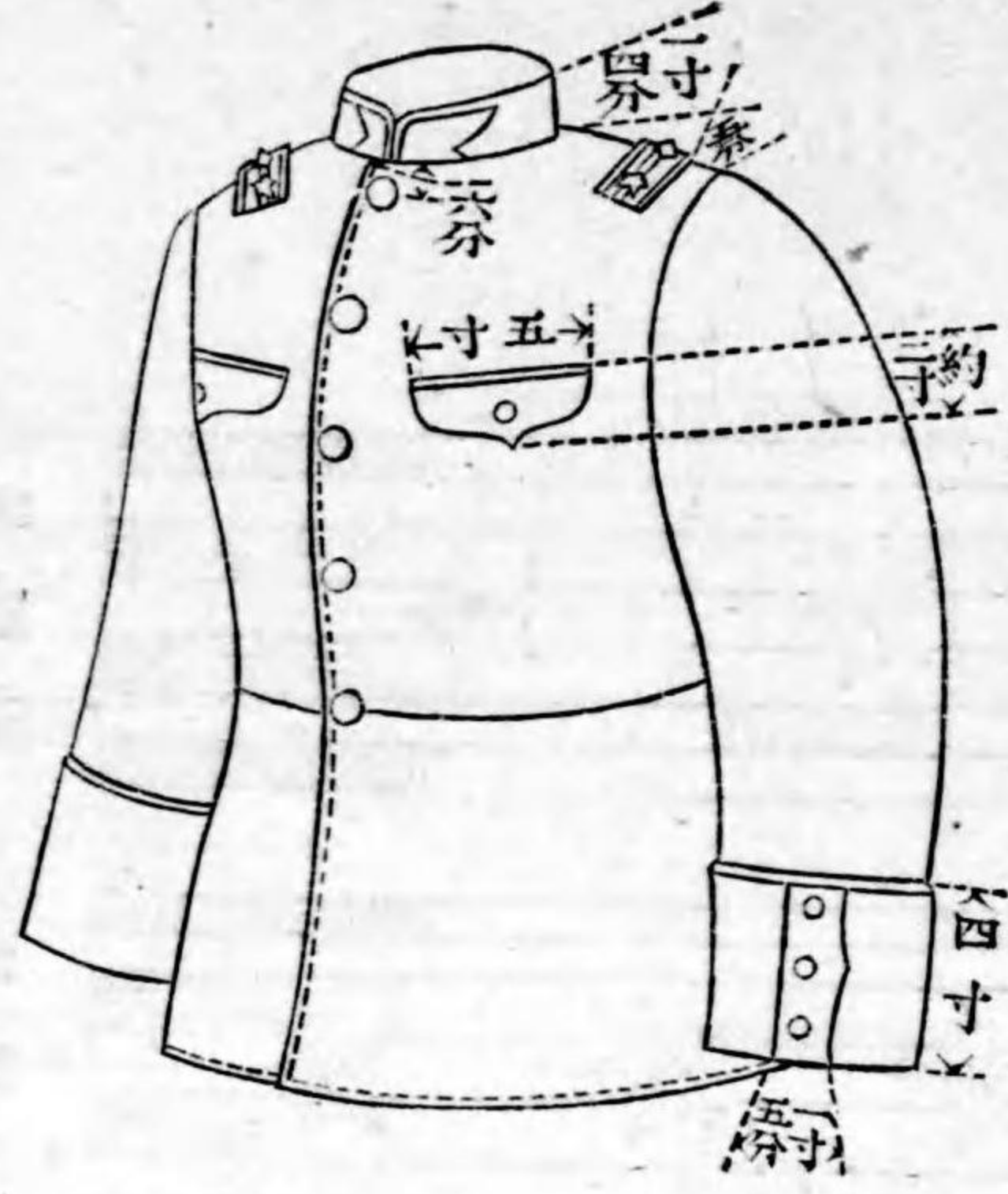

長 體骨上端ヨリ下ルコト約八寸但シ體格ニ應シ適宜伸縮スルコトヲ得
 袖長 腕關節ニ至ル
 上下部縫際 體骨上端ヨリ上ルコト約五分但シ體格ニ應シ伸縮スルコトヲ得



襟 章

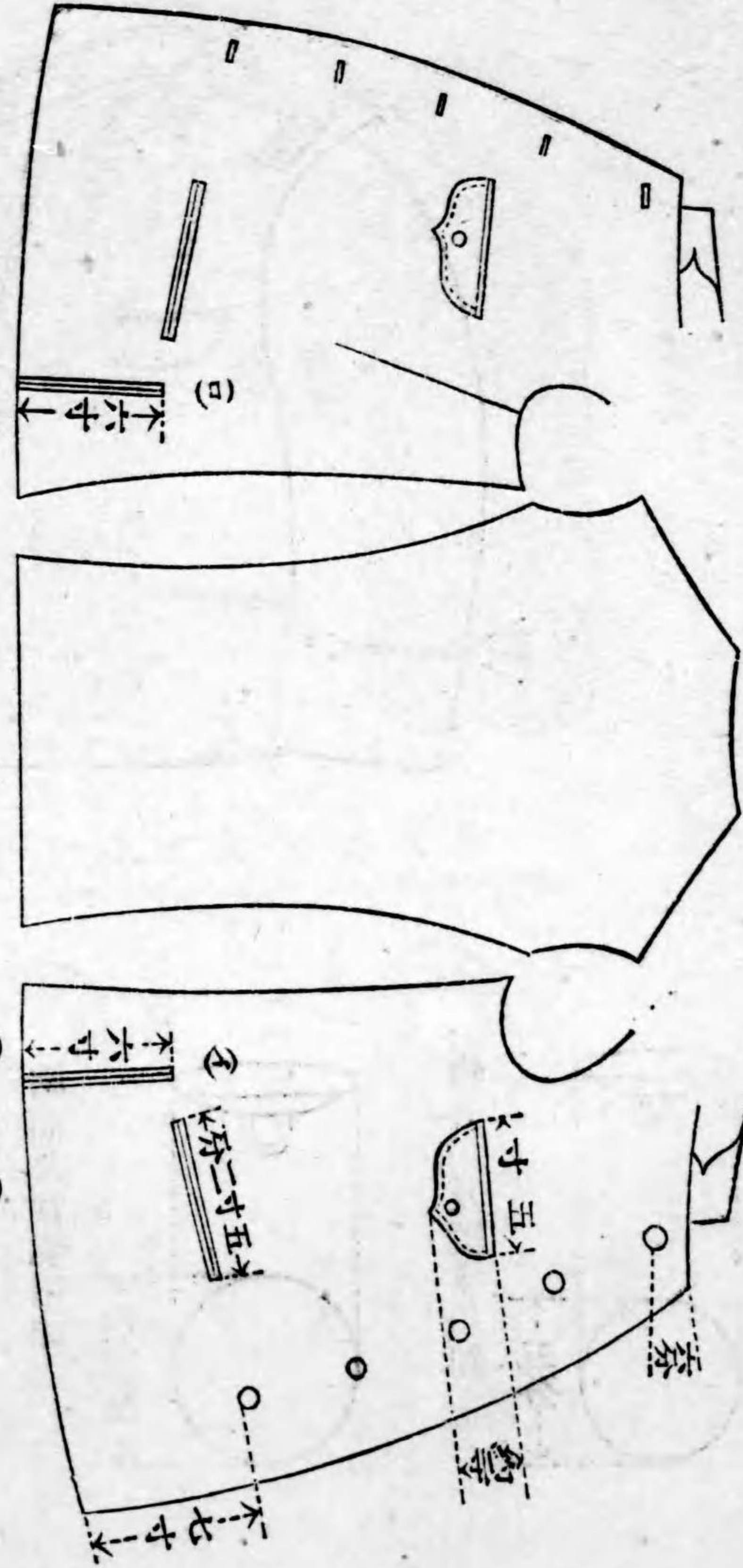
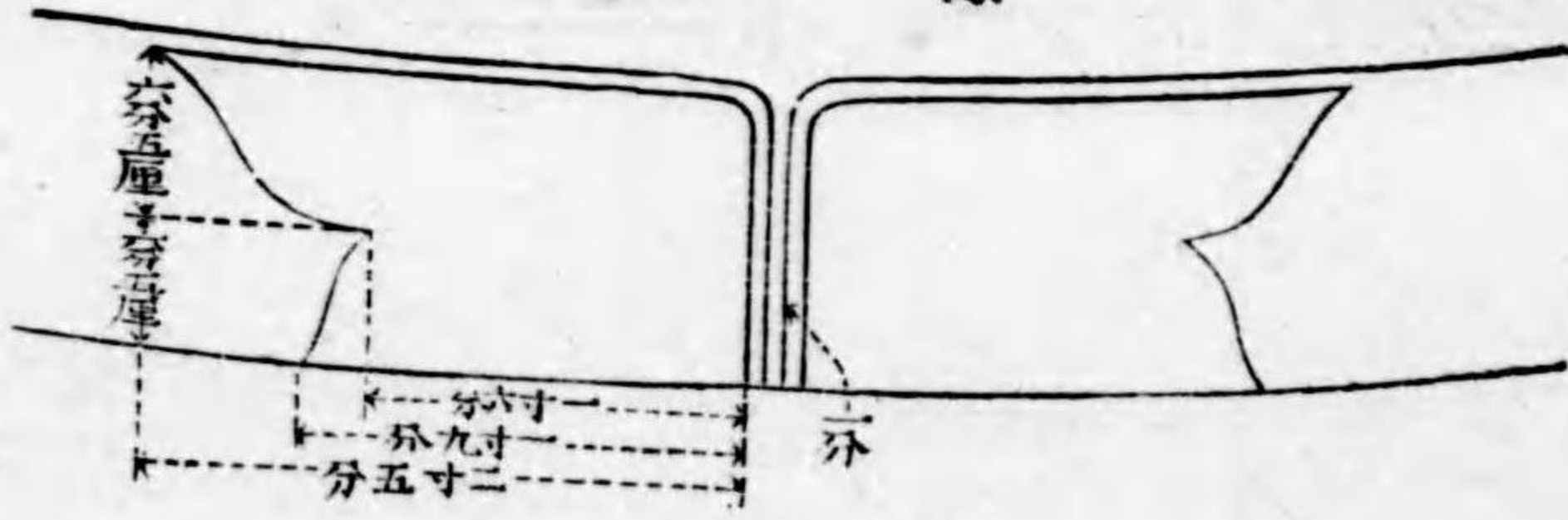

長 體骨上端ヨ
 寸下ルコト約七
 寸但シ體格ニ應
 シ適宜伸縮スル
 コトヲ得
 袖長 腕關節ニ至
 ル
 (イ)ハ裂カスシテ
 唯裂目ヲ示ス
 (ロ)ハ裂目ハ裏面
 ノ下端ニ鈕ヲ附
 シ開閉シ得ル如
 クス
 長 體骨上端ヨ
 寸下ルコト約七
 寸但シ體格ニ應
 シ適宜伸縮スル
 コトヲ得
 袖長 腕關節ニ至
 ル

(イ)ハ裂カスシテ
 唯裂目ヲ示ス
 (ロ)ハ裂目ハ裏面
 ノ下端ニ鈕ヲ附
 シ開閉シ得ル如
 クス

肩 章

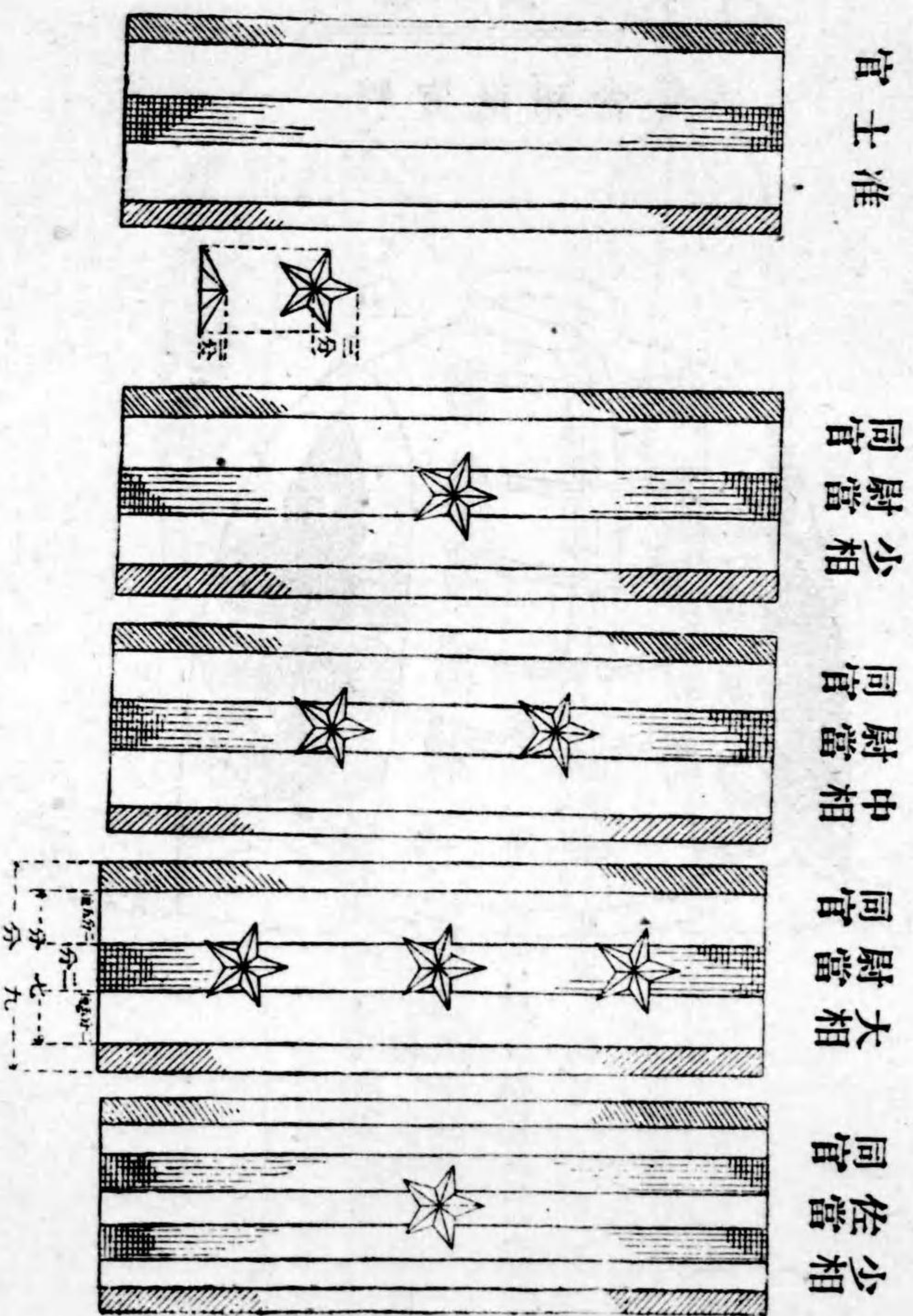
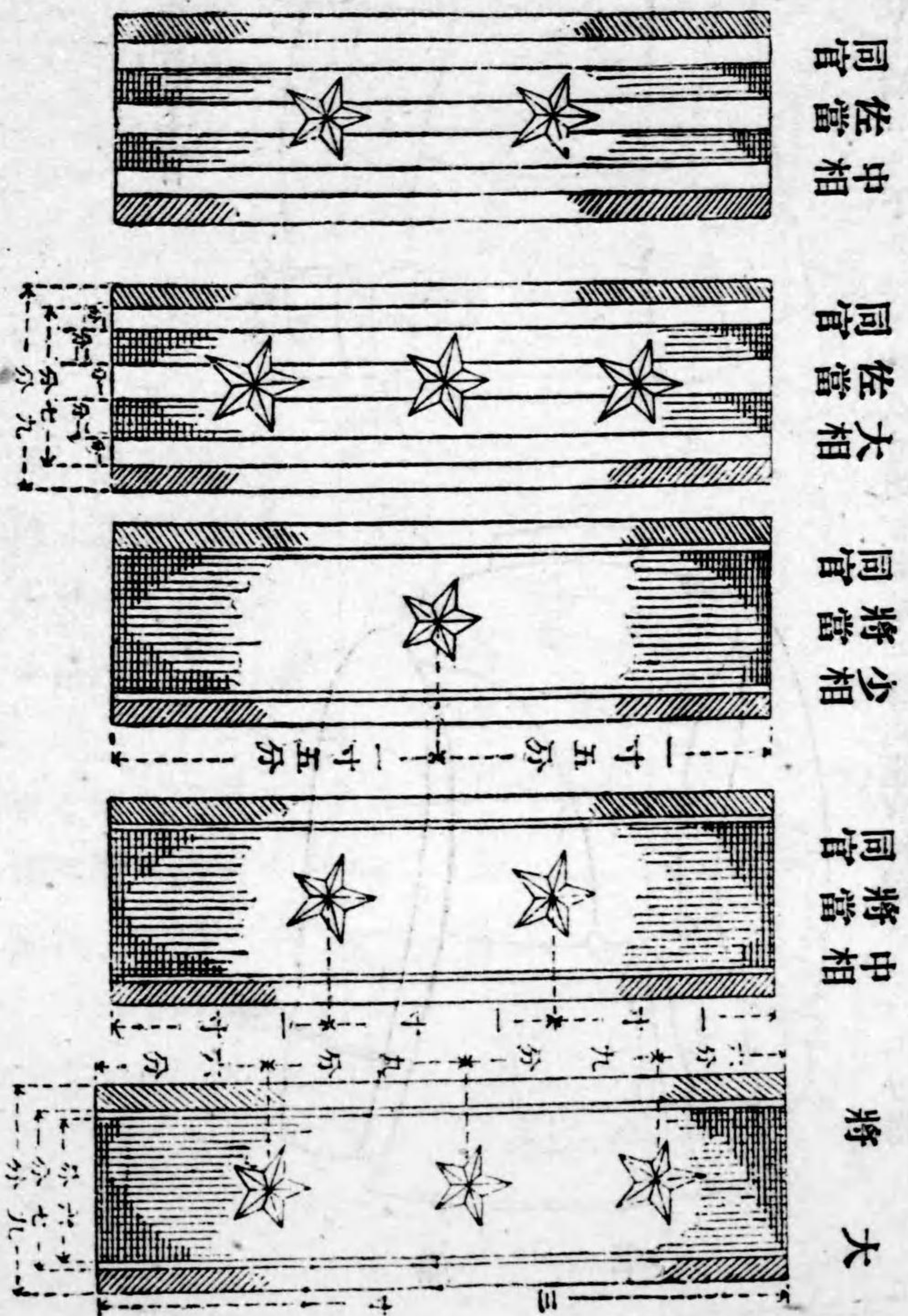

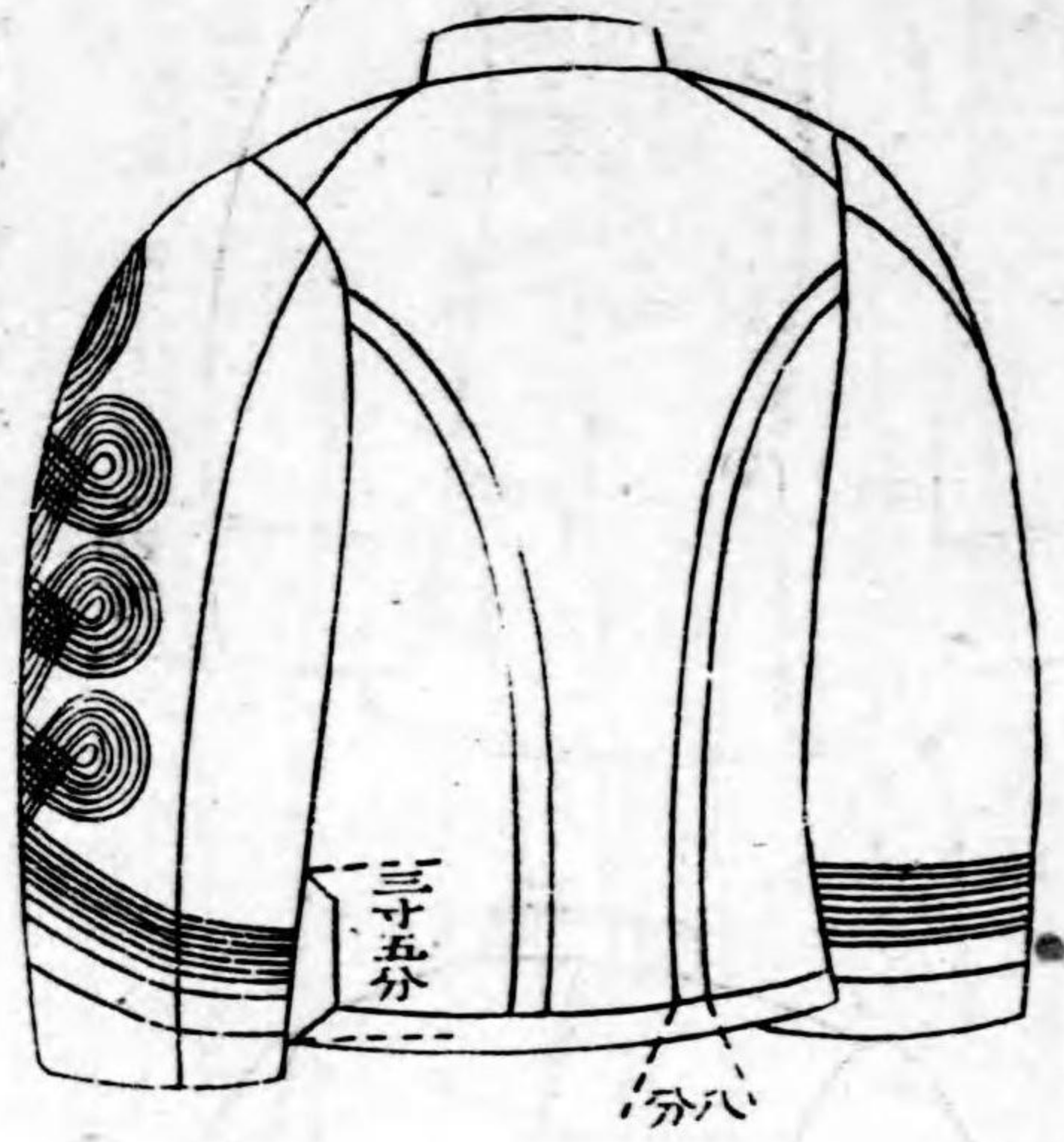

長及袖長 軍衣ニ同シ
 胸章 角打黒毛絲組徑二分
 蛇腹組黒毛絲幅一分
 大將七條、中將同相當官六條
 少將同相當官五條

紺 絨 衣

將官相同當官

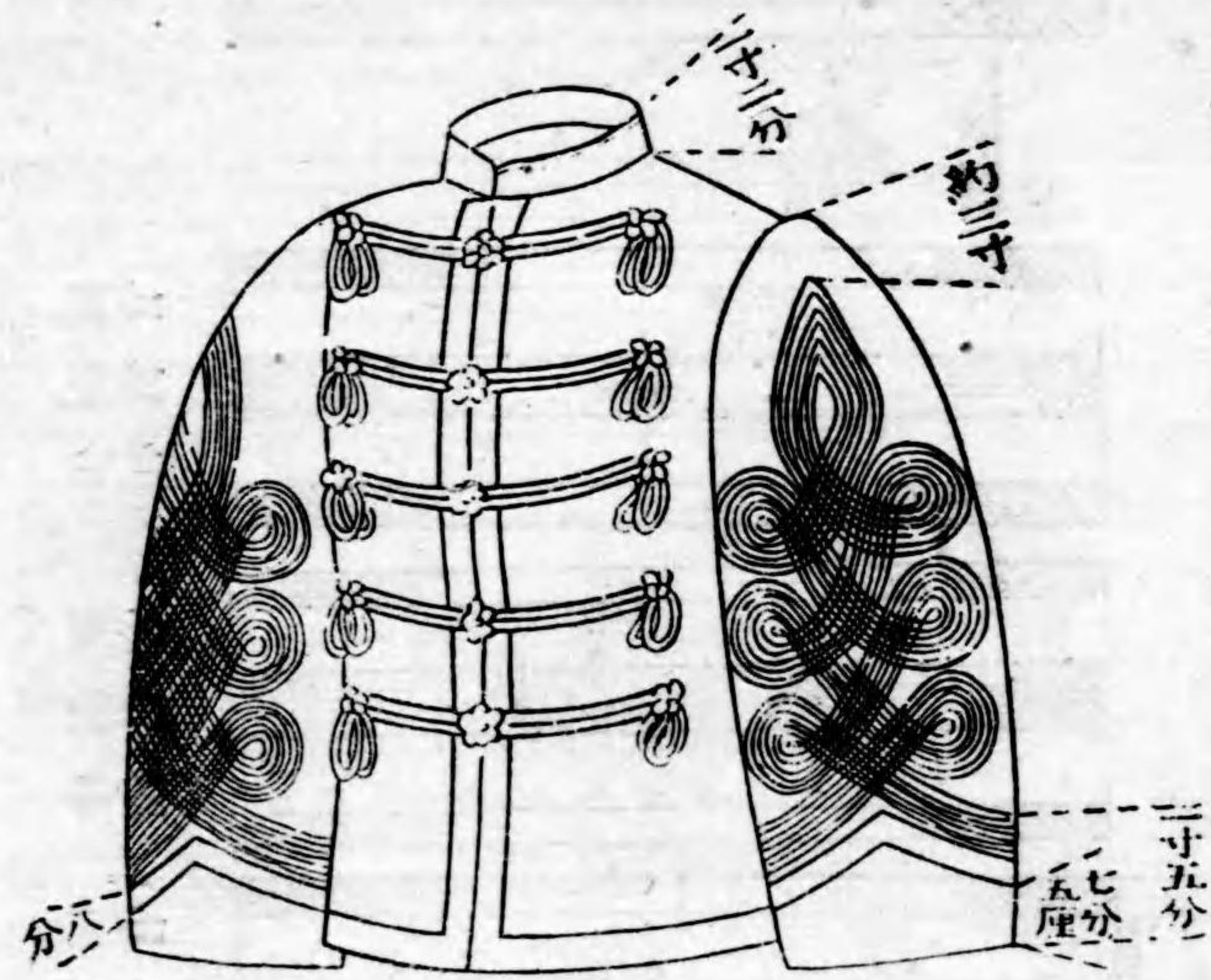

袴 正

官士准官當相同校將

官佐騎
官官兵
尉尉科



約五寸

相尉相佐
當官當官
官同官同



四寸

相將
當官同



長靴踵ノ上際ニ至ル但シ騎兵科ハ髁上ニ至ル

准騎
士官科



五分

准士官



五分

白夏衣
將官同相當官

長及袖長 軍衣ニ同シ

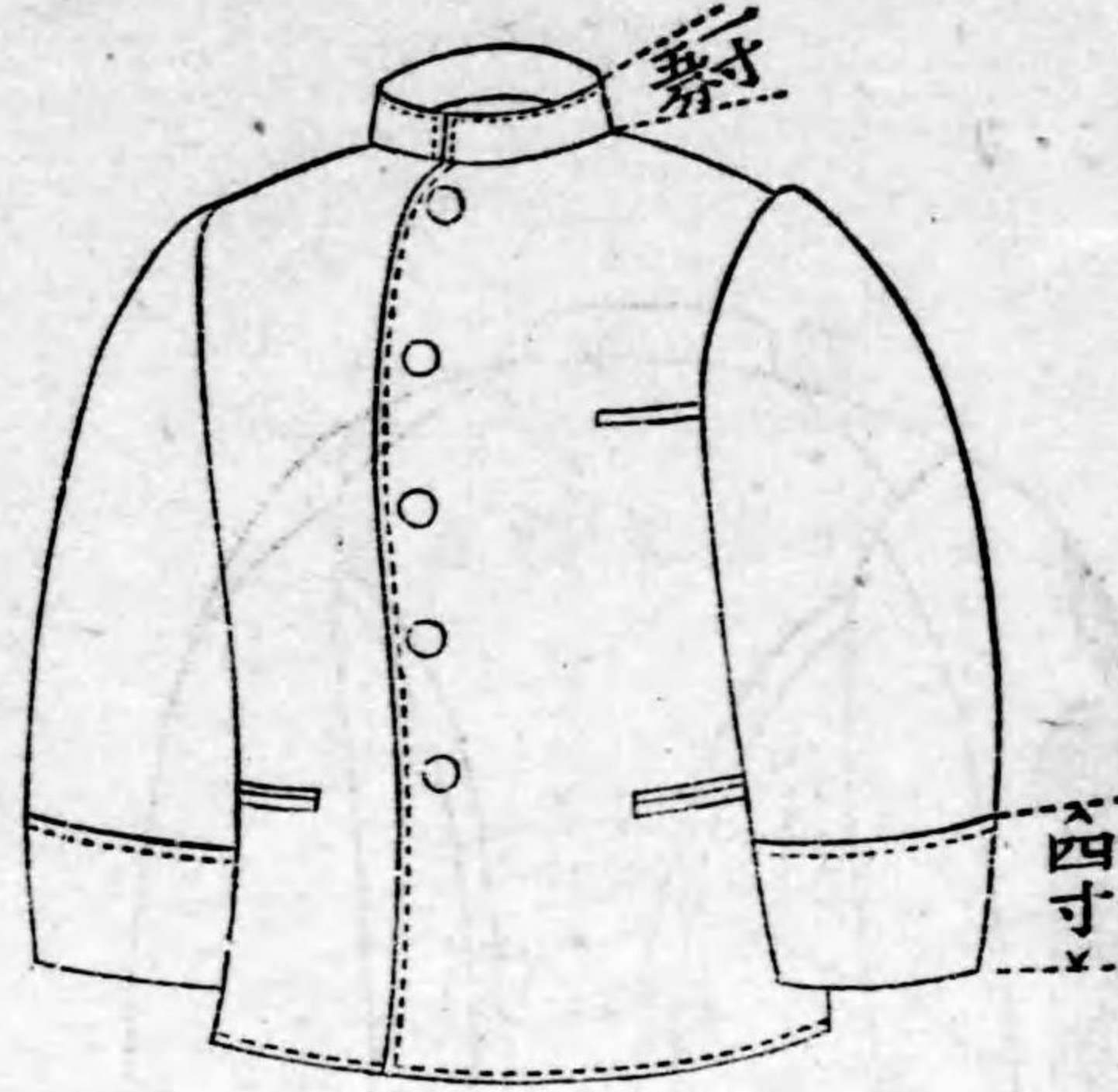

四寸



官當相同將少



五分

官當相同將中

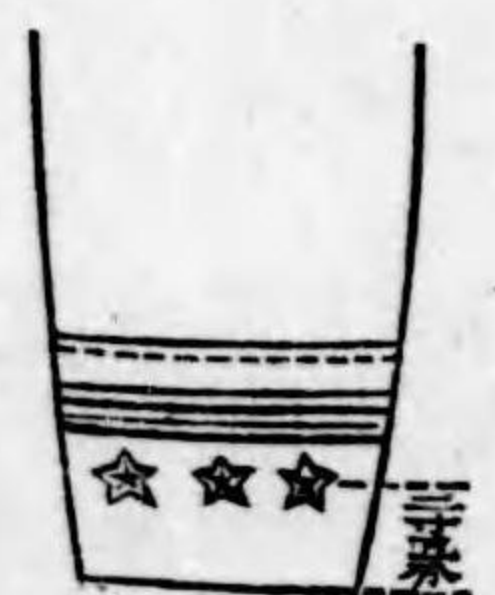

五分

將大



五分



五分五厘

外

套

將校同相當官准士官

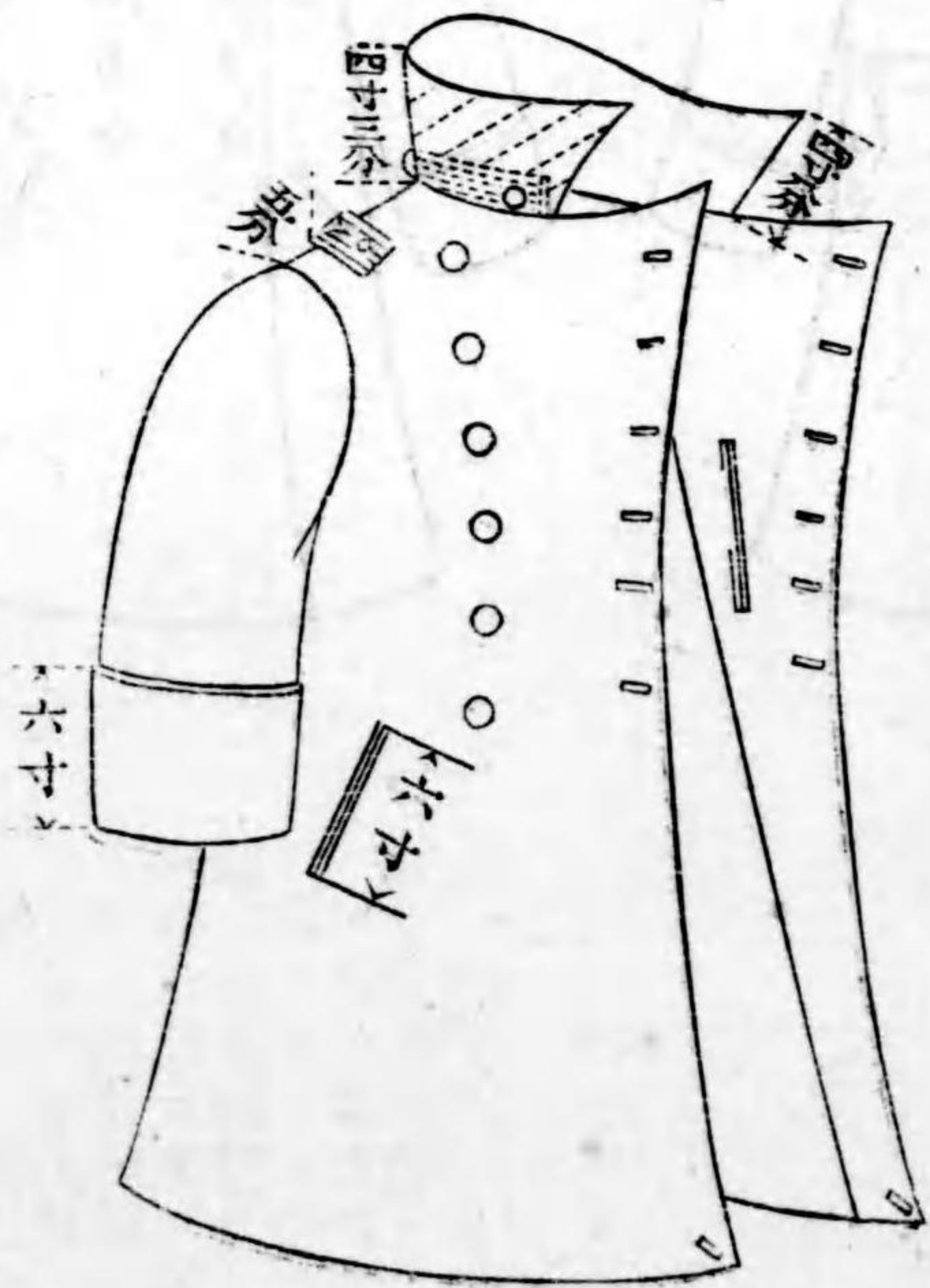
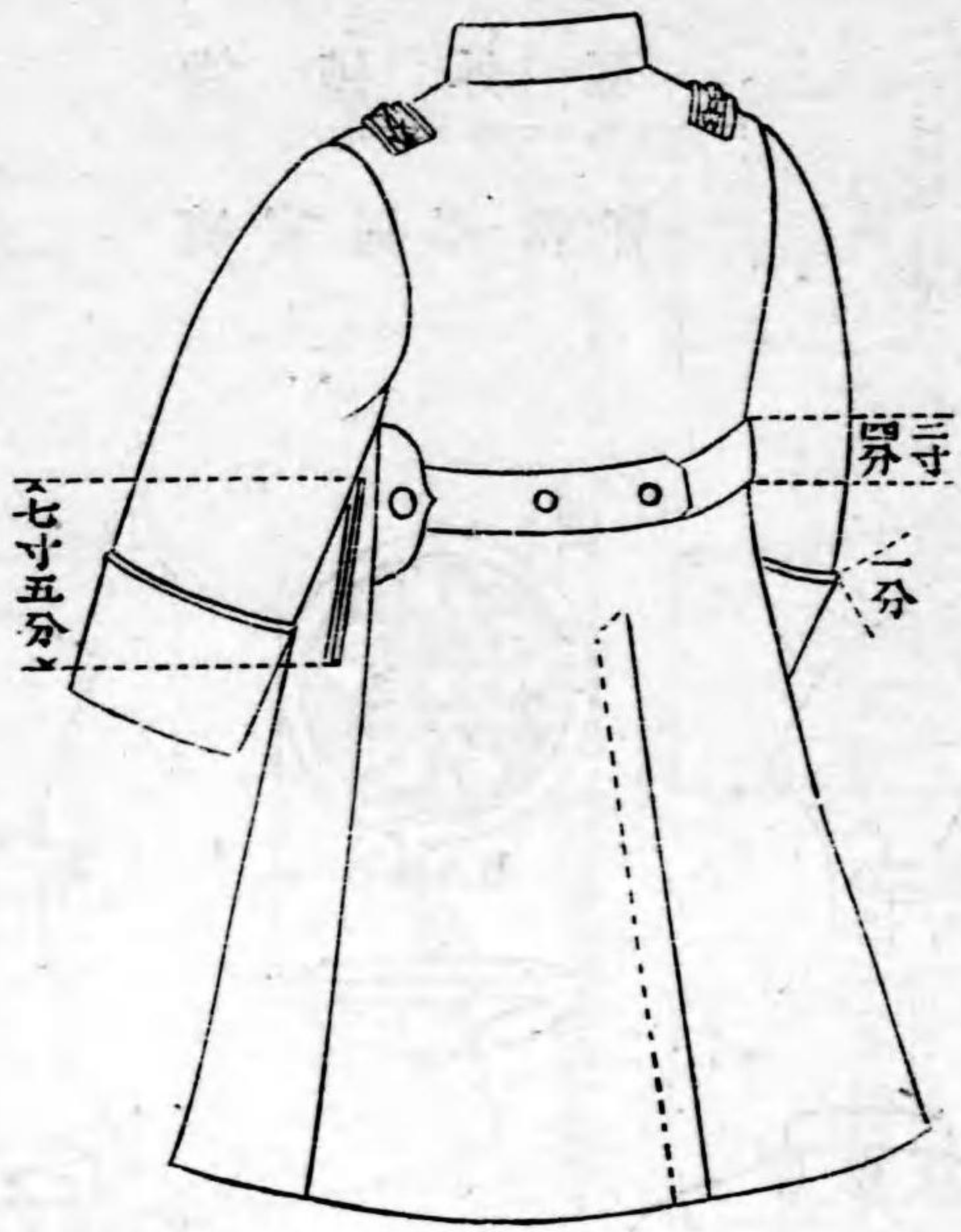

長 膝下約三寸但シ體格ニ應シ適宜伸縮スル
 コトヲ得
 袖長 腕關節ヨリ長キコト約一寸五分
 筒長 胸部十二筒及背部二筒ヲ大トシ緊收紐留二筒ヲ小トス頭巾留五筒覆面留三筒及後裂留五筒徑四分五厘トス

袴 短

將校同相當官准士官

長 裸上ニ至ル

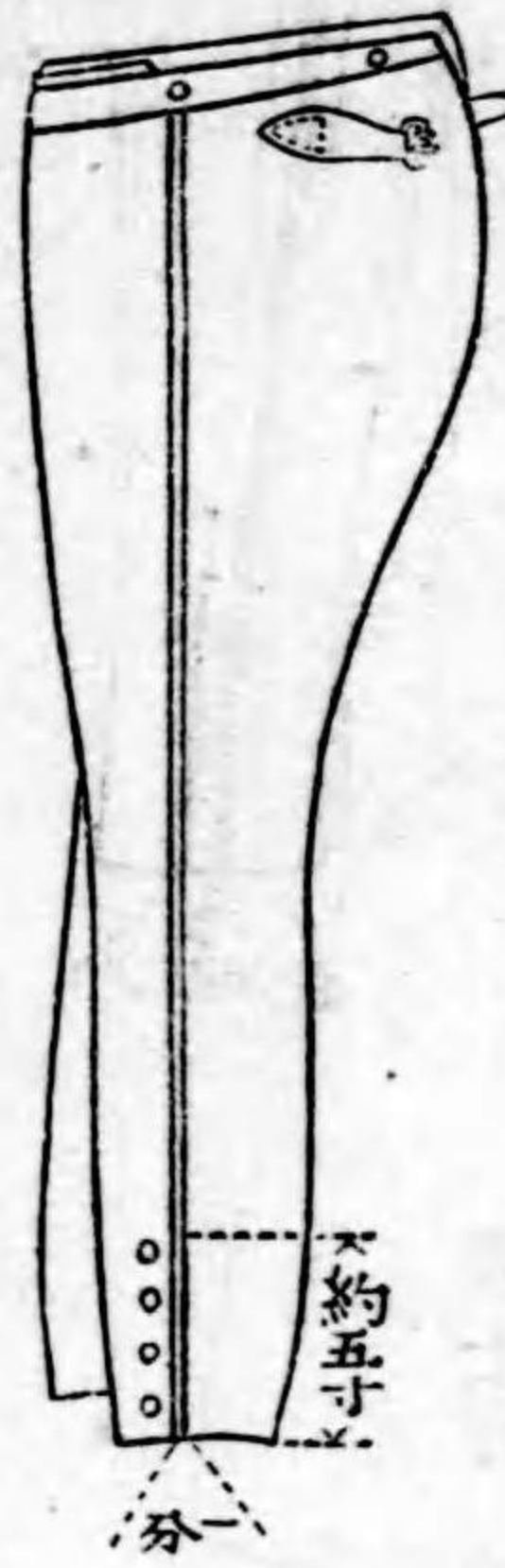

袴 長

將校同相當官准士官

長 靴踵ノ上際ニ至ル



紺絨外套

將官相同當官

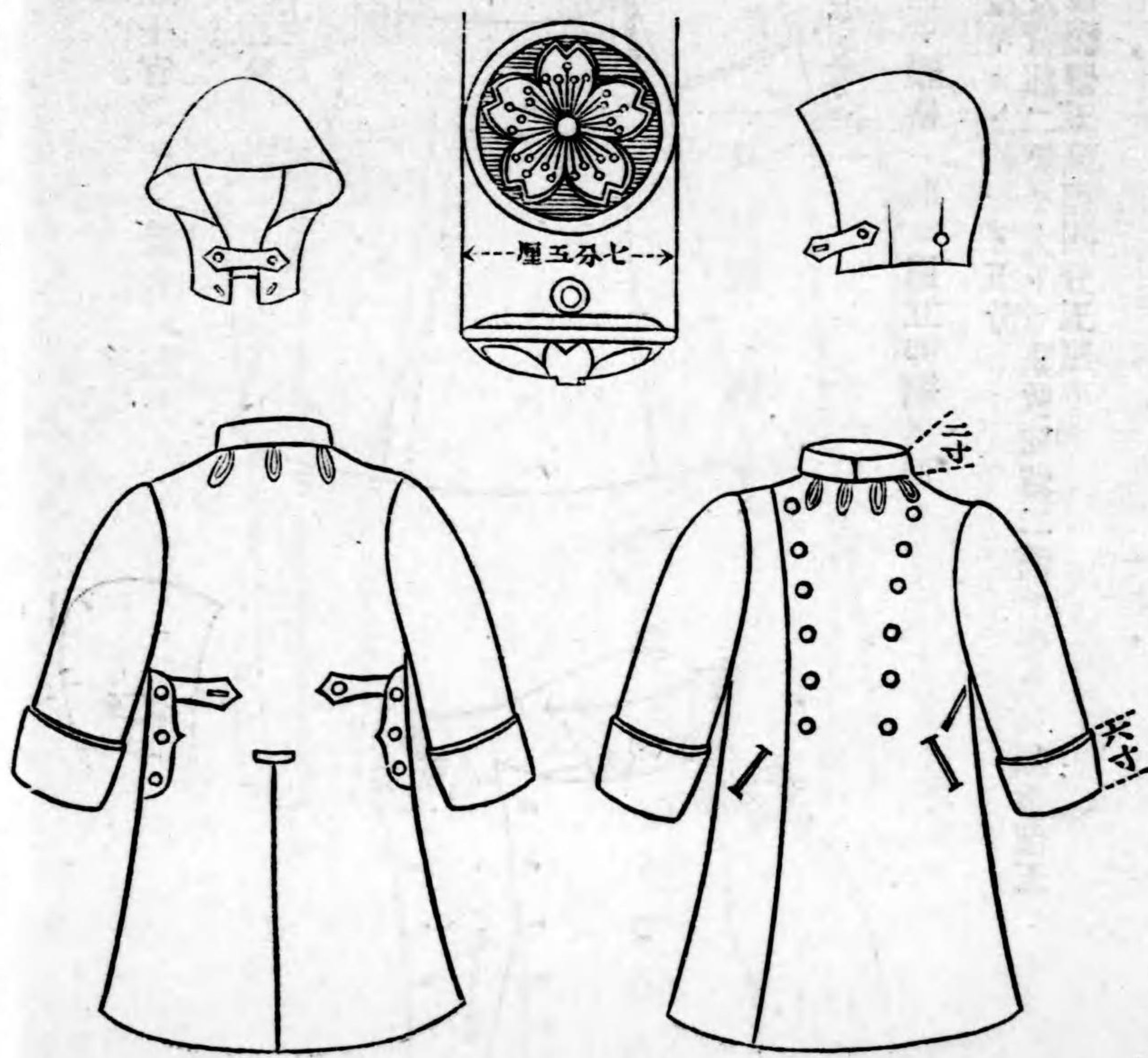

四四

少將同相當官

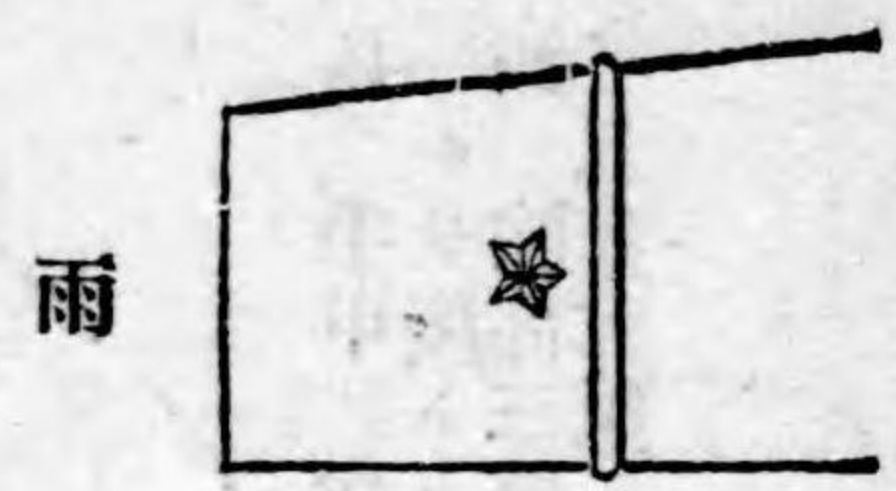

雨

中將同相當官

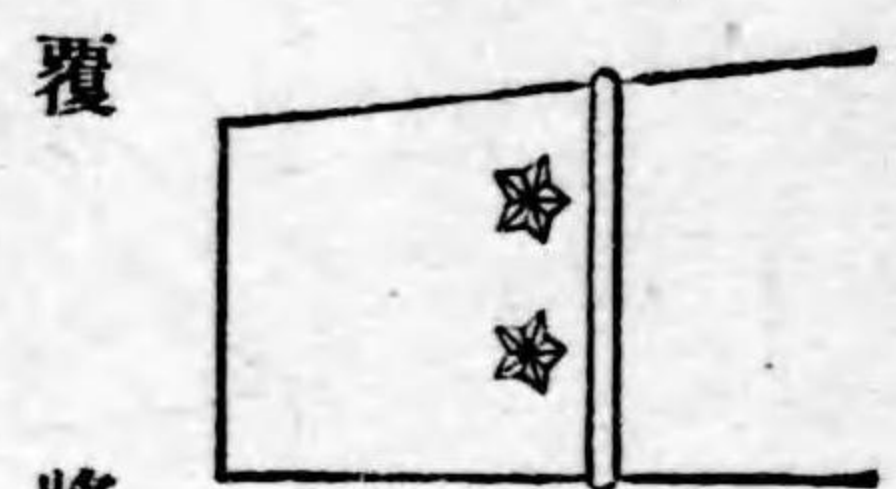

覆

大將

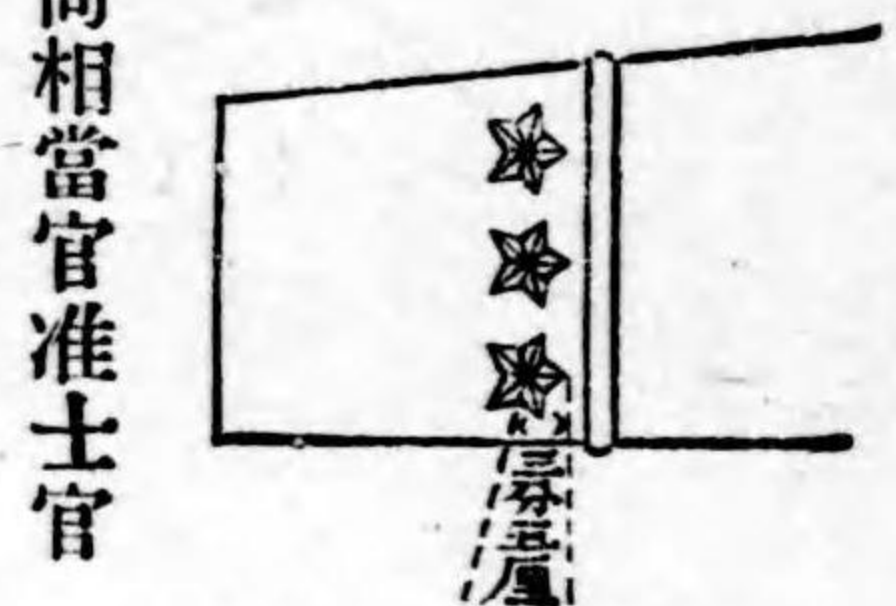

將校同相當官准士官

長及袖長 外套ニ同シ

釦 胸部十二箇背部六箇緊收紐留一箇徑七分五厘トシ覆面留三箇襟部紐留一箇後裂留四箇徑五分五厘トス

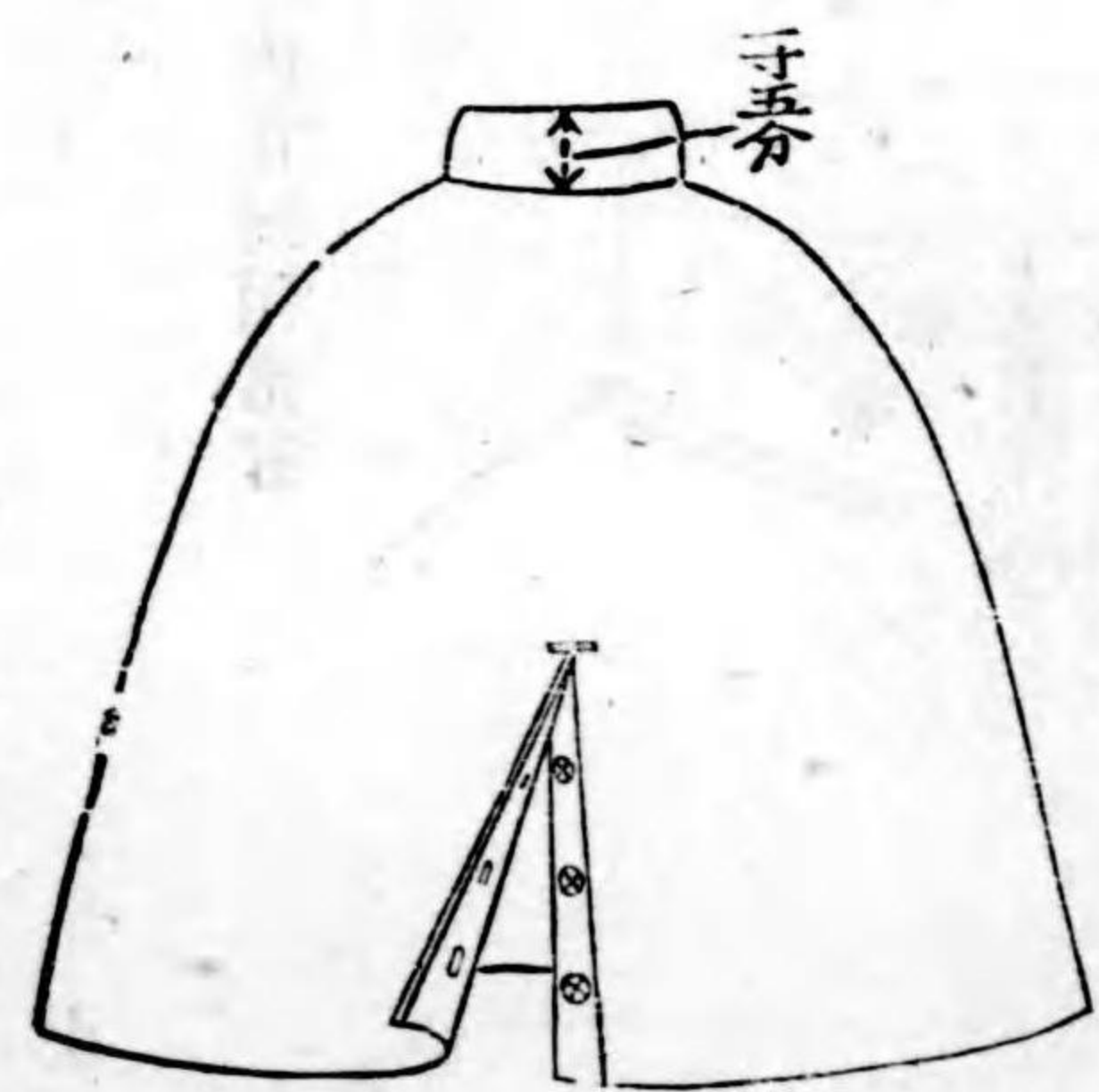
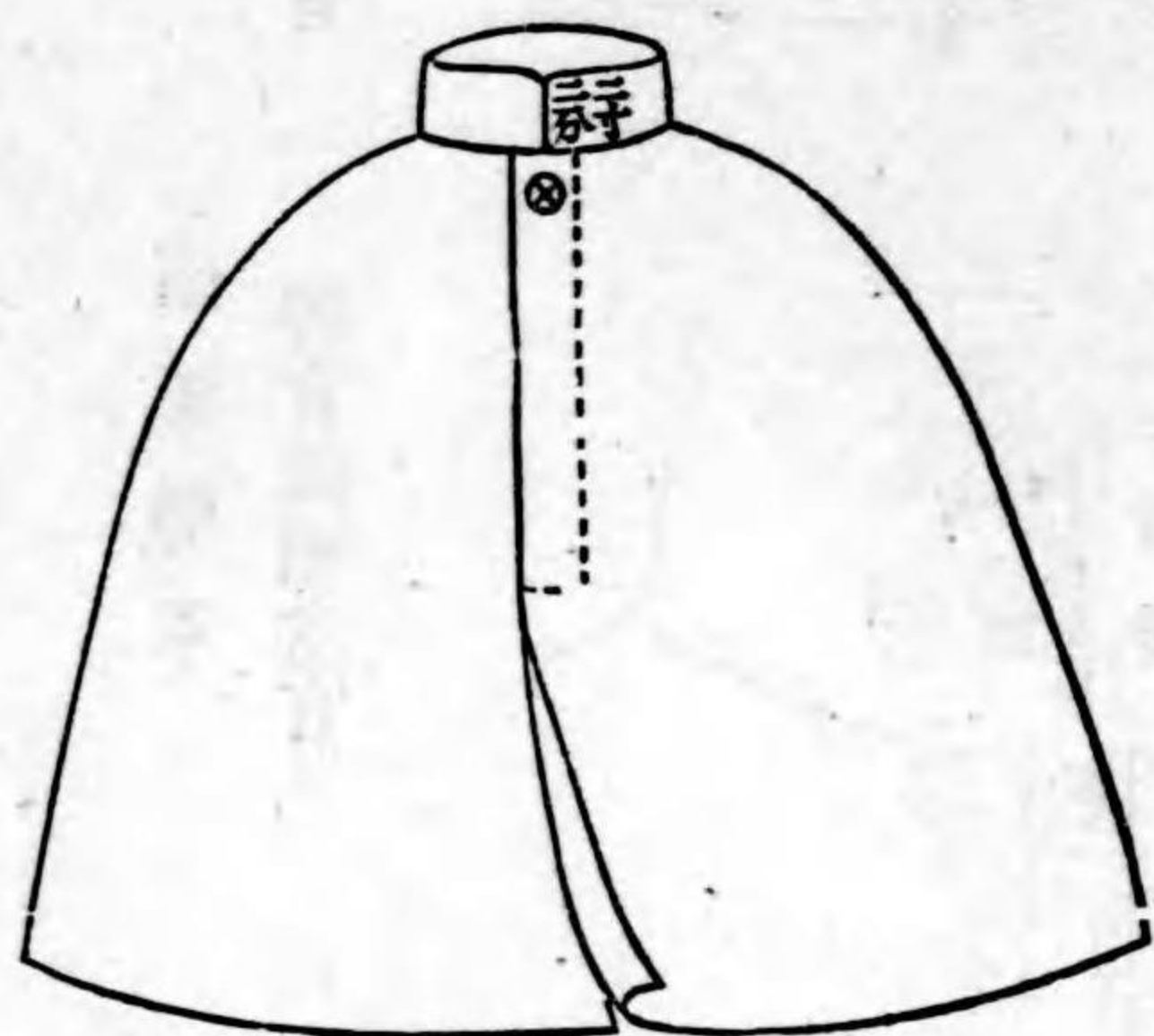

四五

長 膝下約一寸但
ハシ 膝下約五分ノ者
爲 スコトヲ得
釦 胸部四箇ヲ得
徑 五分五厘
巾 留五分五厘
三箇及後裂留三
五箇ヲ小(徑四分

紺絨雨覆

將官同相當官

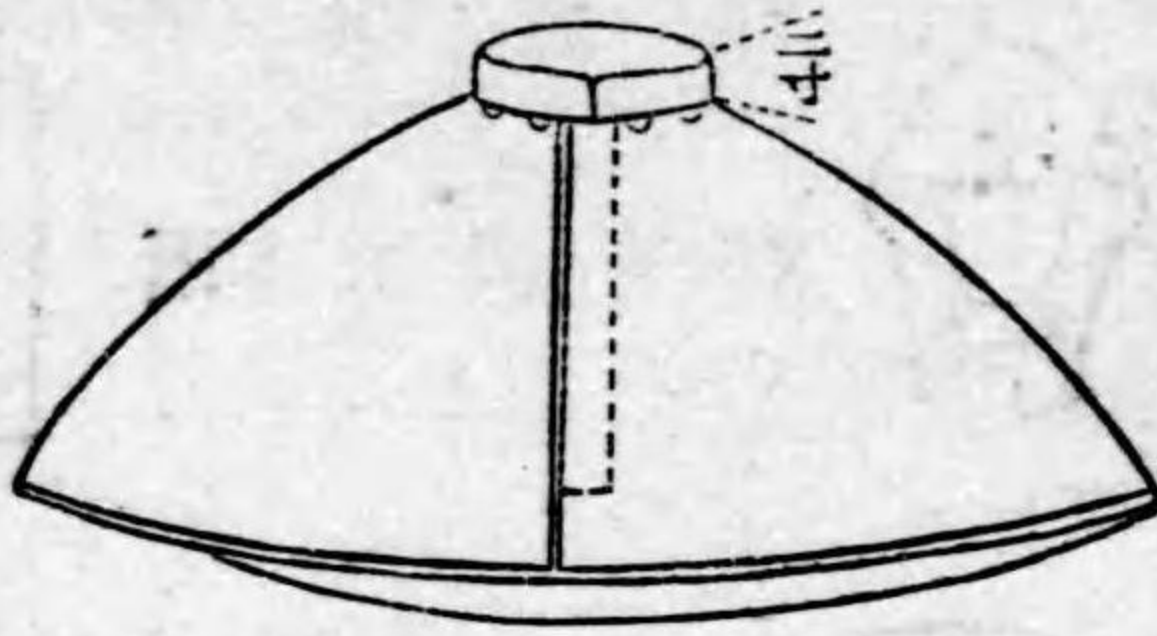

長 手甲ノ隠ル
ルナ度トス
鈕 胸部三箇徑
五分五厘トス

雨覆襟章

將官同相當官

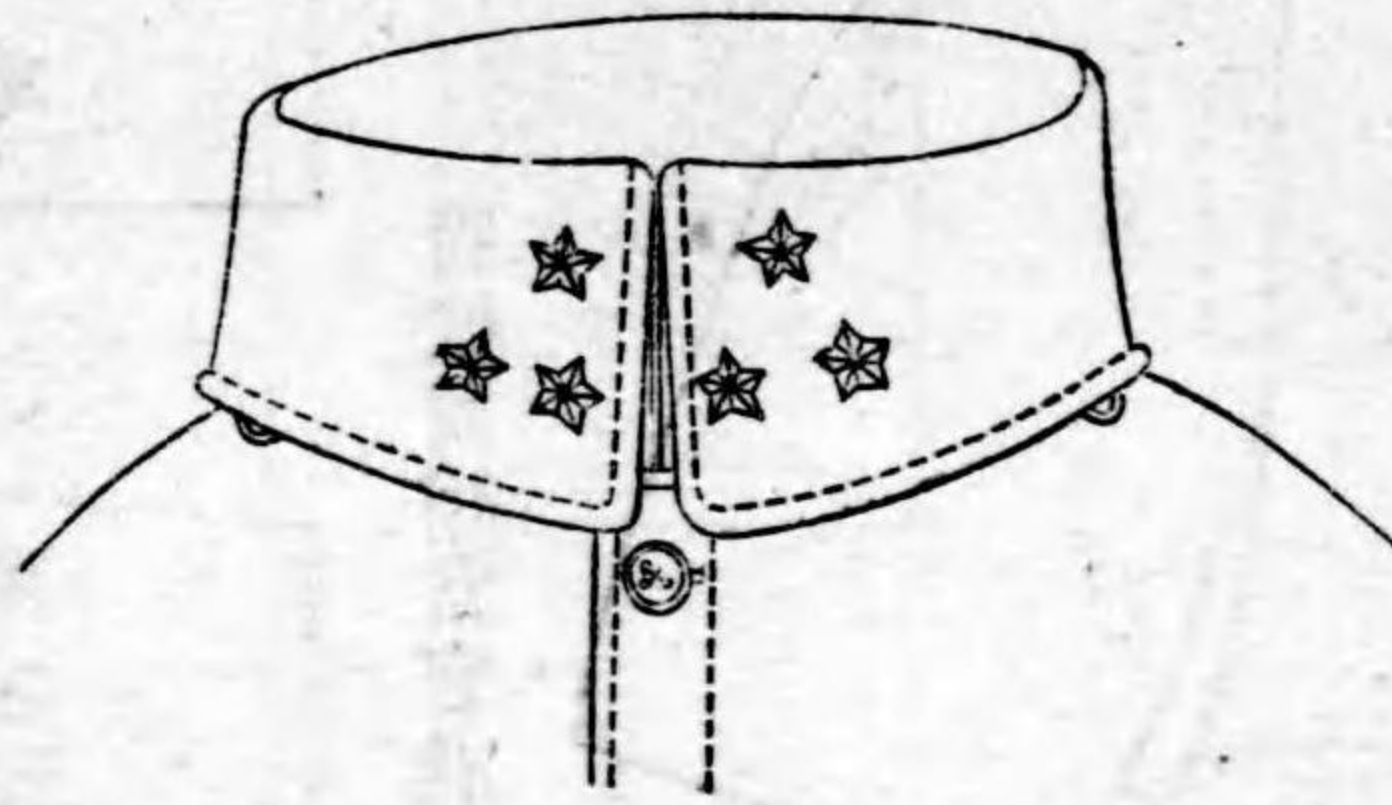

佐官同相當官

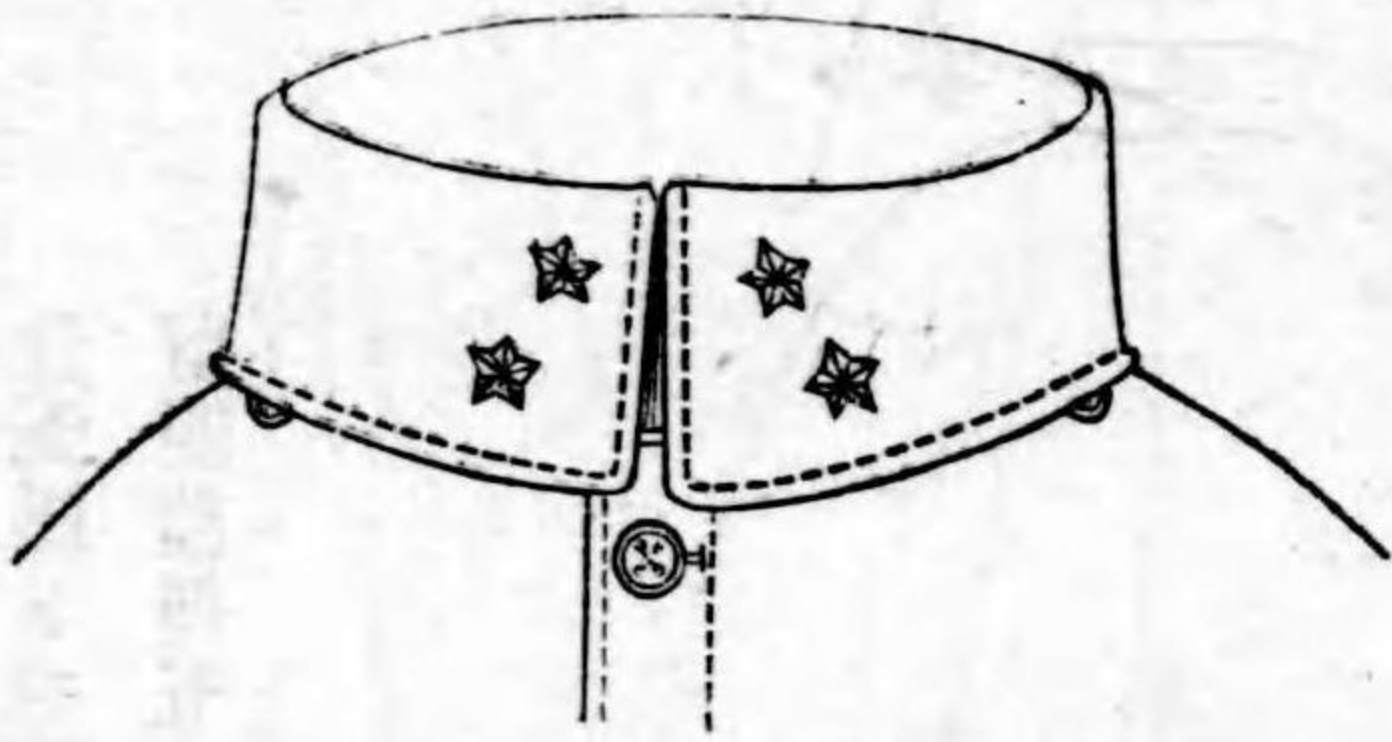

尉官同相當官

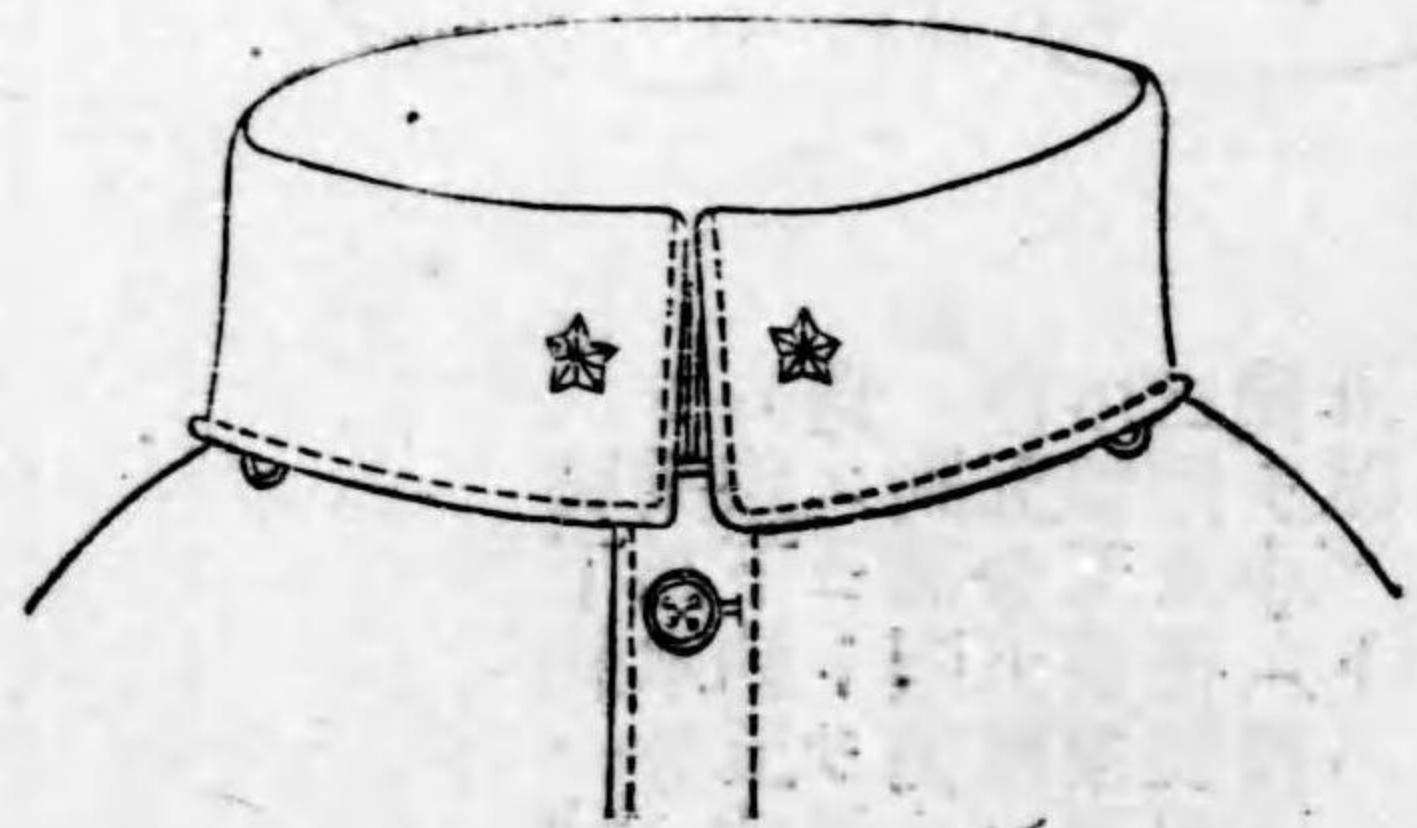

四六

前立

將官同相當官

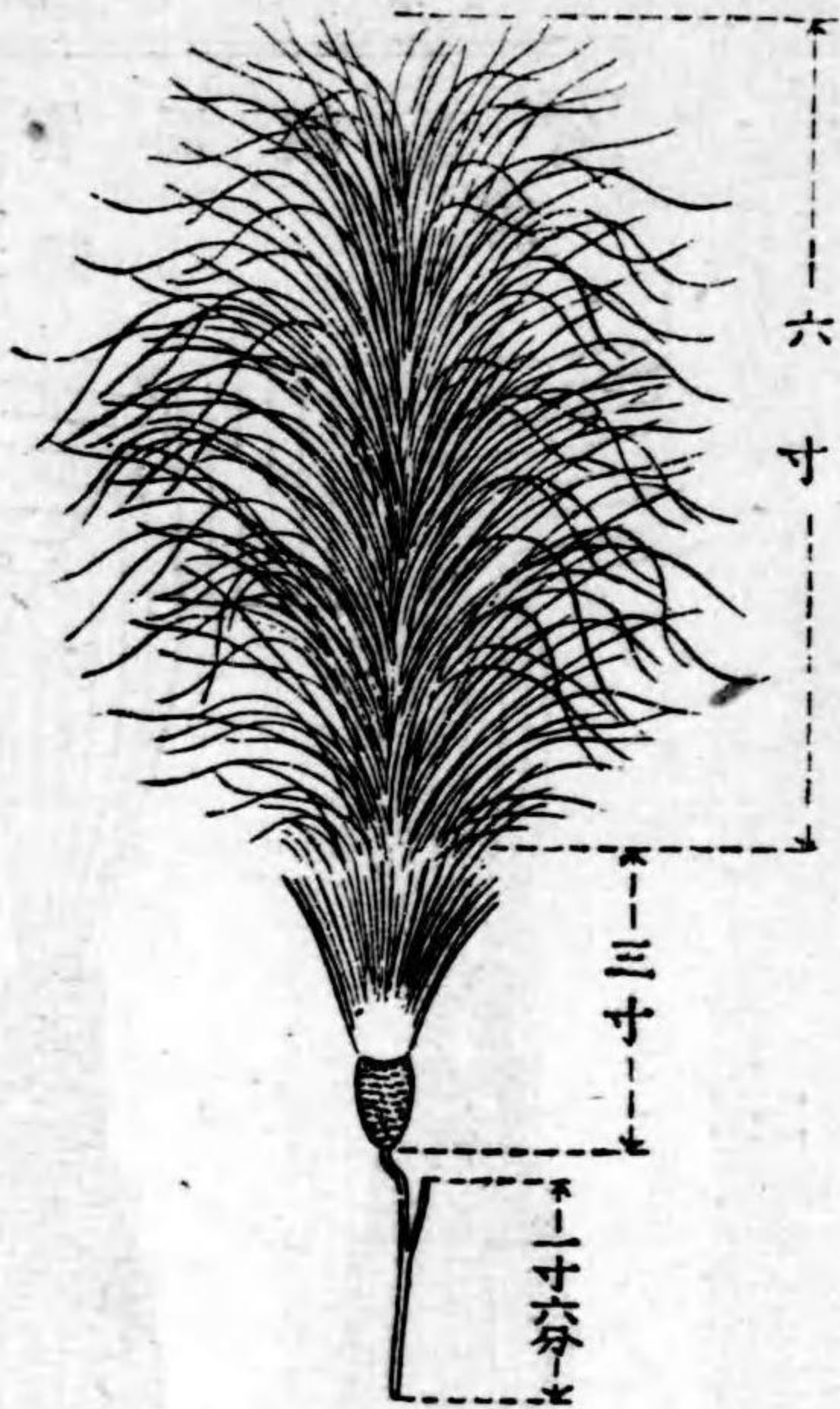

佐官同相當官尉官同相當官准士官



四七

帶 飾
官 當 相 同 官 將
將 大

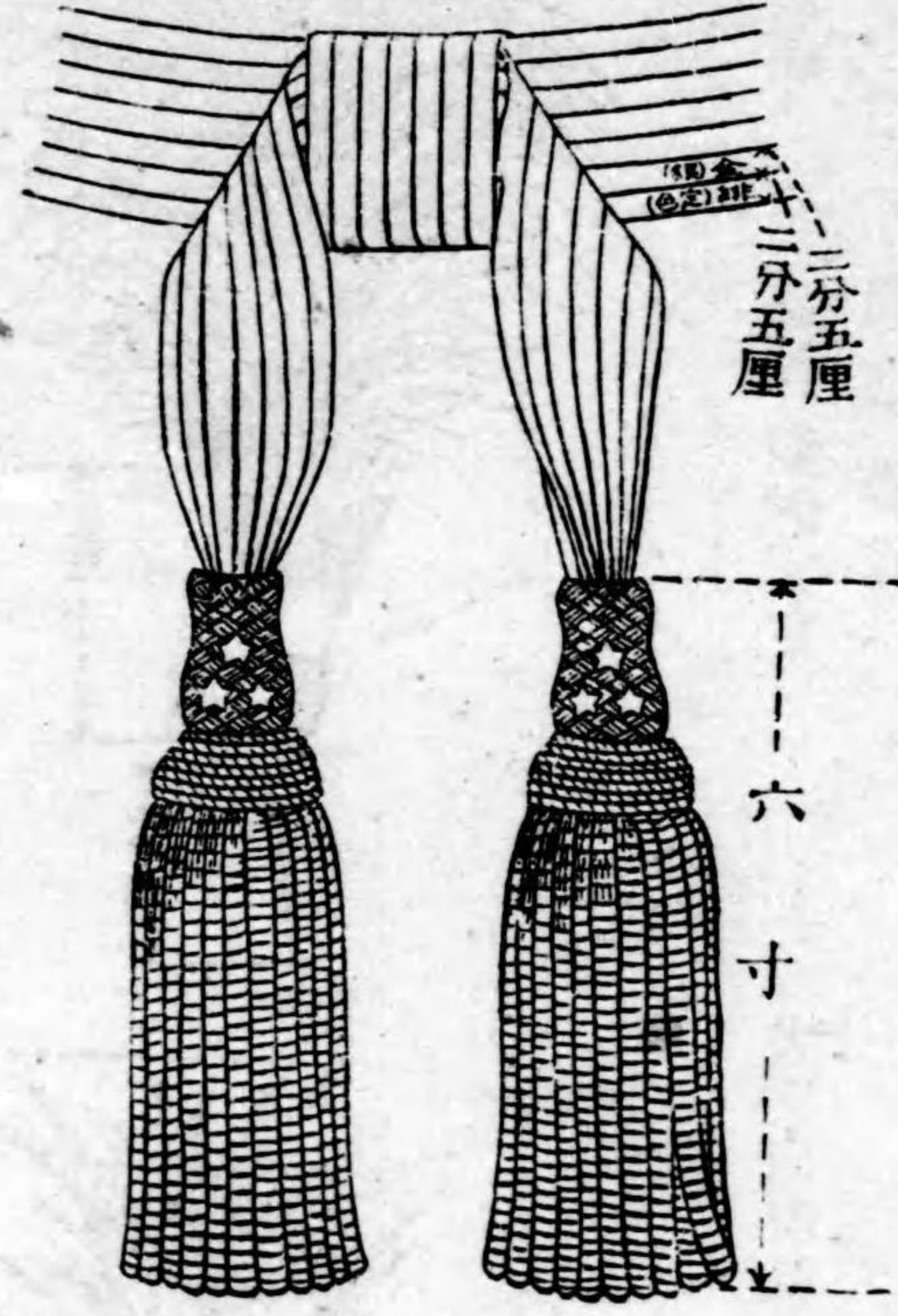

官當相同將少 官當相同將中

帶ノ長 胴ノ周圍ヨリ長キコト約一尺八寸
留金具 帶ノ兩端ヨリ約三寸ヲ隔テ各一箇ヲ附ス
總ノ圓徑 約一寸五分
星章中心ヨリ尖頭迄二分五厘
弧括内ハ將官相當官ヲ示ス

佐官同相當官

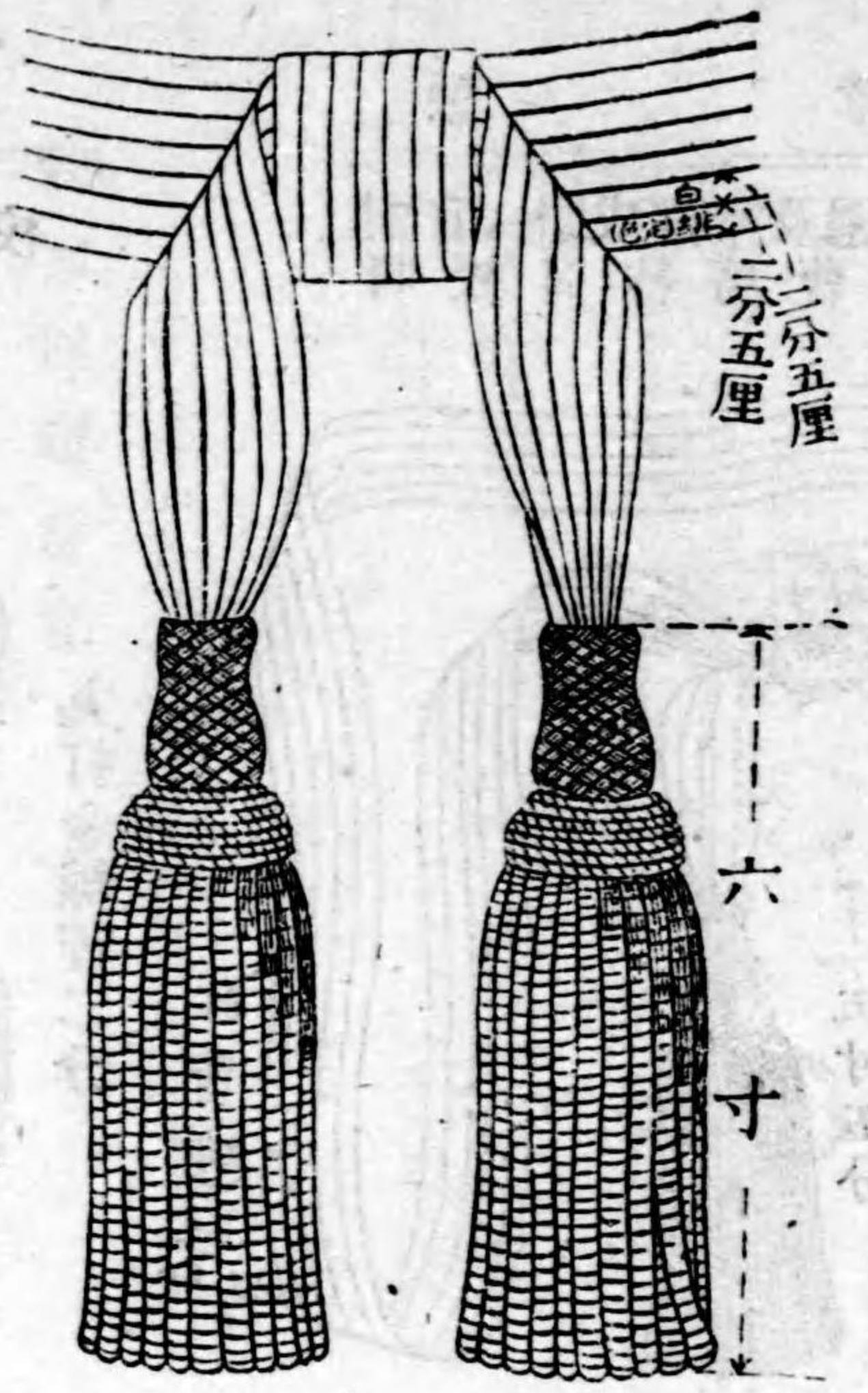

帶ノ長 胴ノ周圍ヨリ長キコト約一尺八寸
留金具 帶ノ兩端ヨリ約三寸ヲ隔テ各一箇ヲ附ス

總ノ圓徑 約一寸五分
括弧内ハ佐官相當官ヲ示ス

尉官同相當官

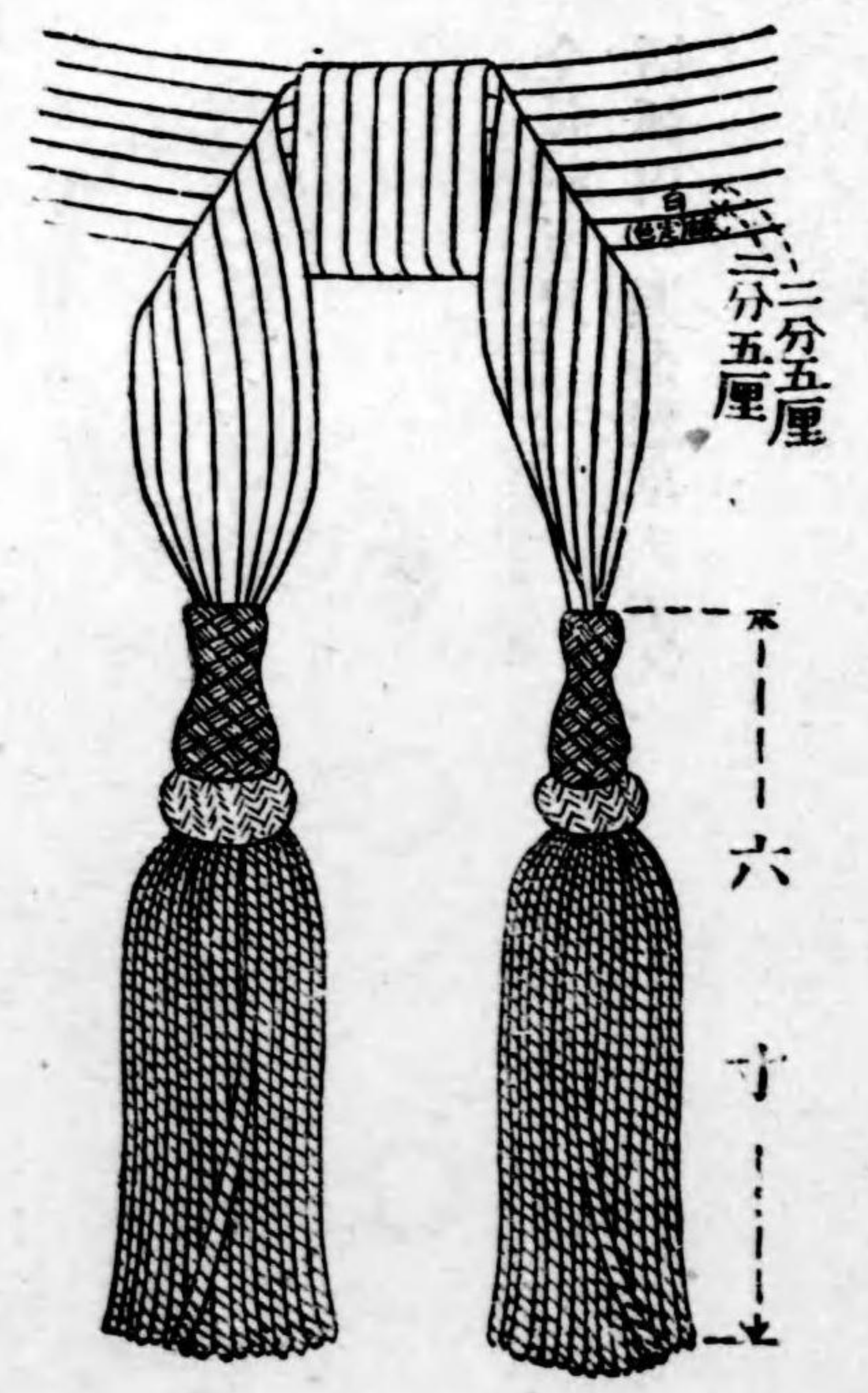

帶ノ長 胴ノ周圍ヨリ長キコト約一尺八寸
留金具 帶ノ兩端ヨリ約三寸ヲ隔テ各一箇ヲ附ス

總ノ圓徑 約一寸二分
括弧内ハ尉官相當官ヲ示ス

刀

將官同相當官

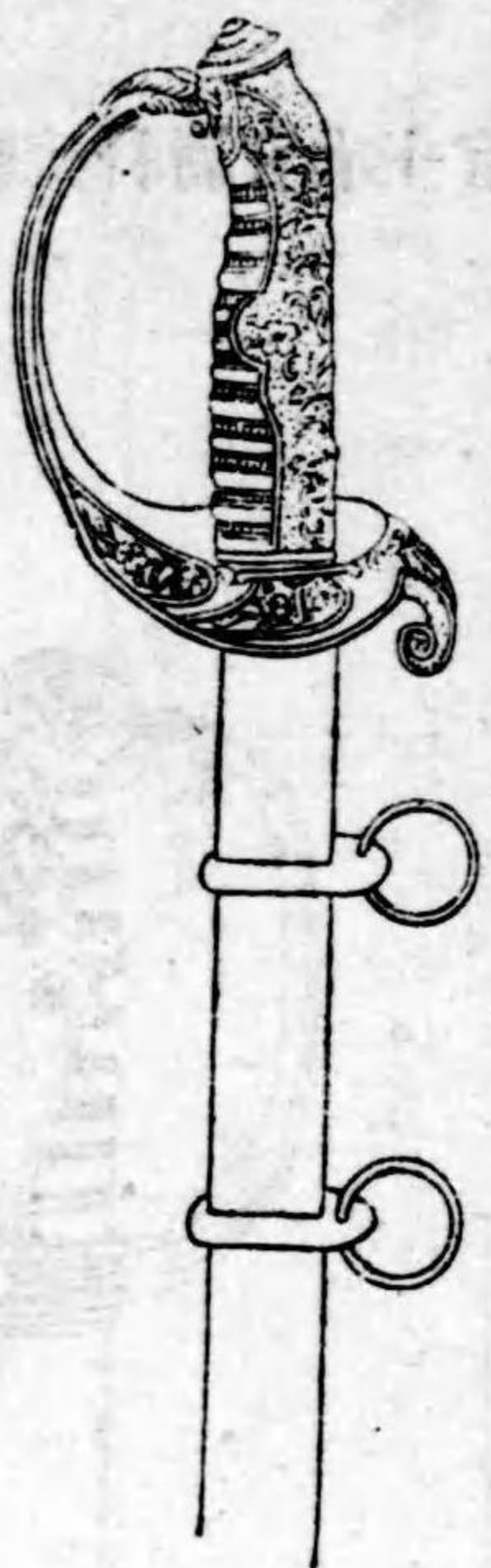

佐官同相當官

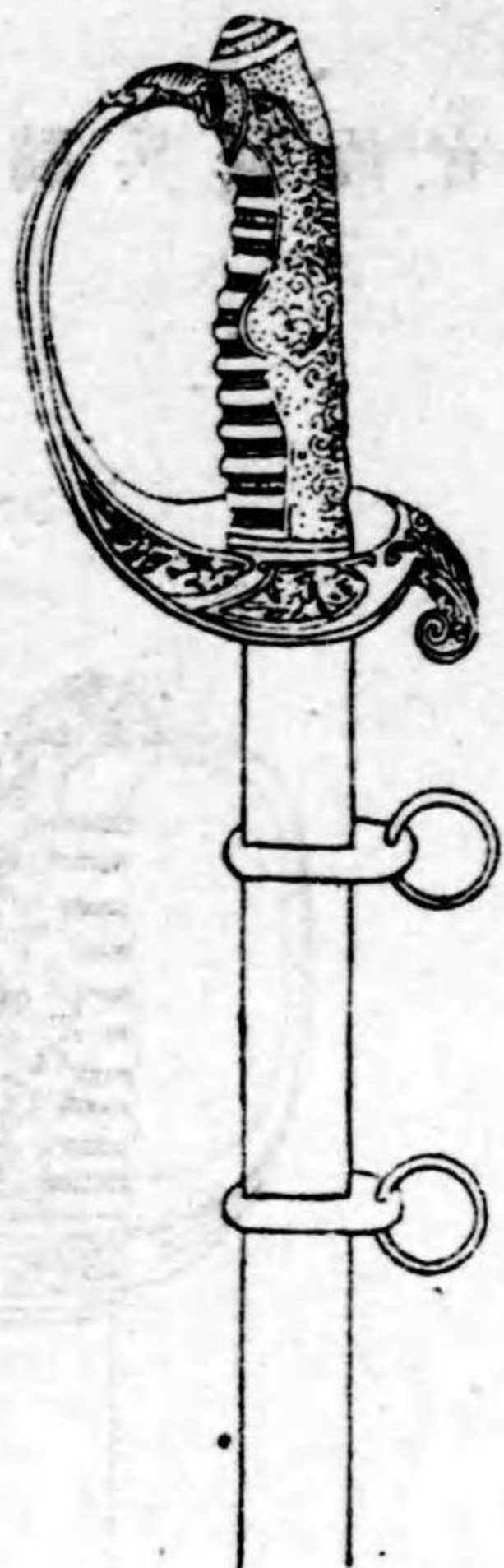

尉官同相當官准士官



懸章

副官、衛戍、巡察、及週
將校、特務、曹長

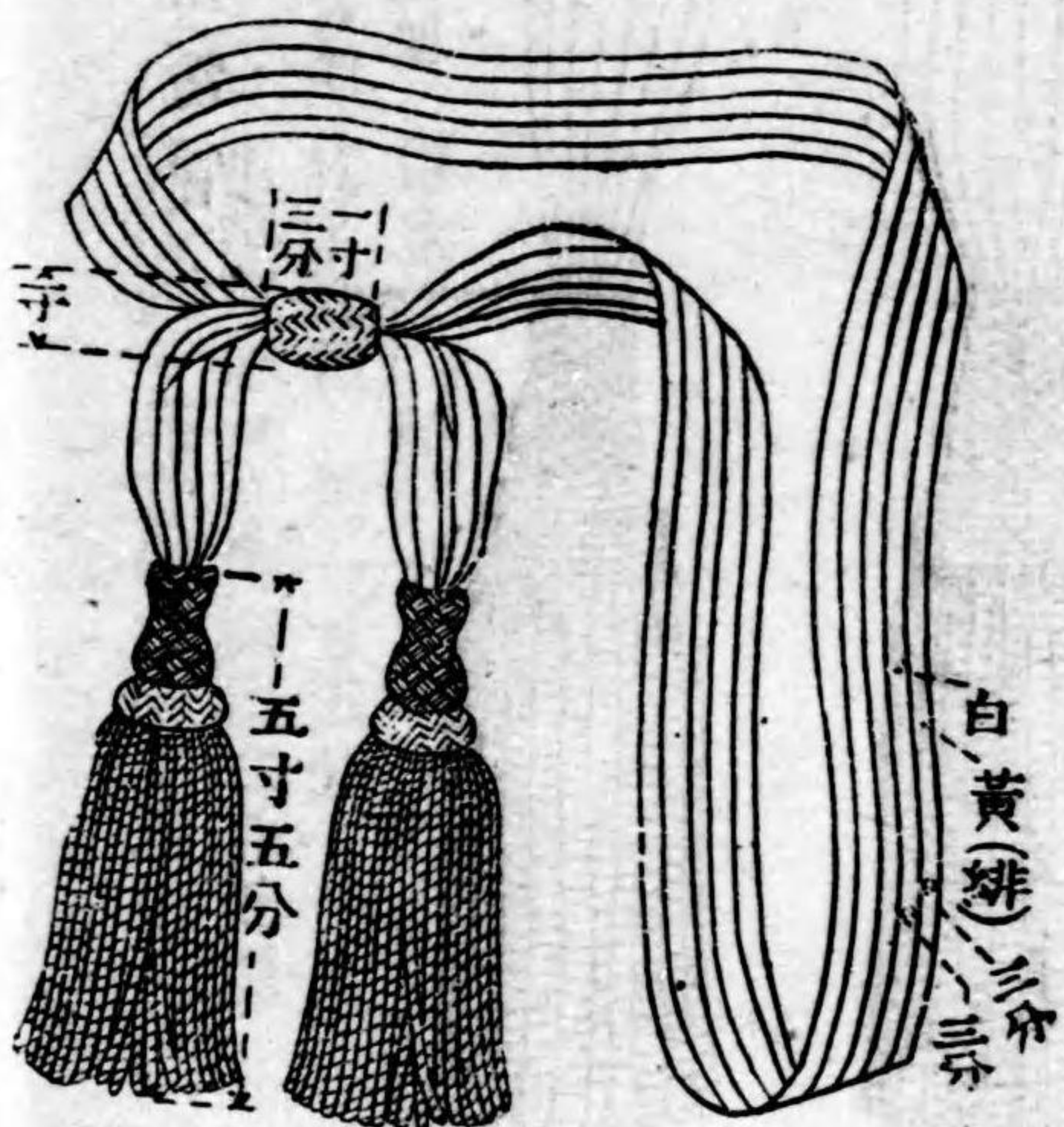

丸打金線徑二分

白黃(緋)三分

全長約五尺
括弧内ハ週番懸章ヲ示ス

飾緒

將官及參謀將校

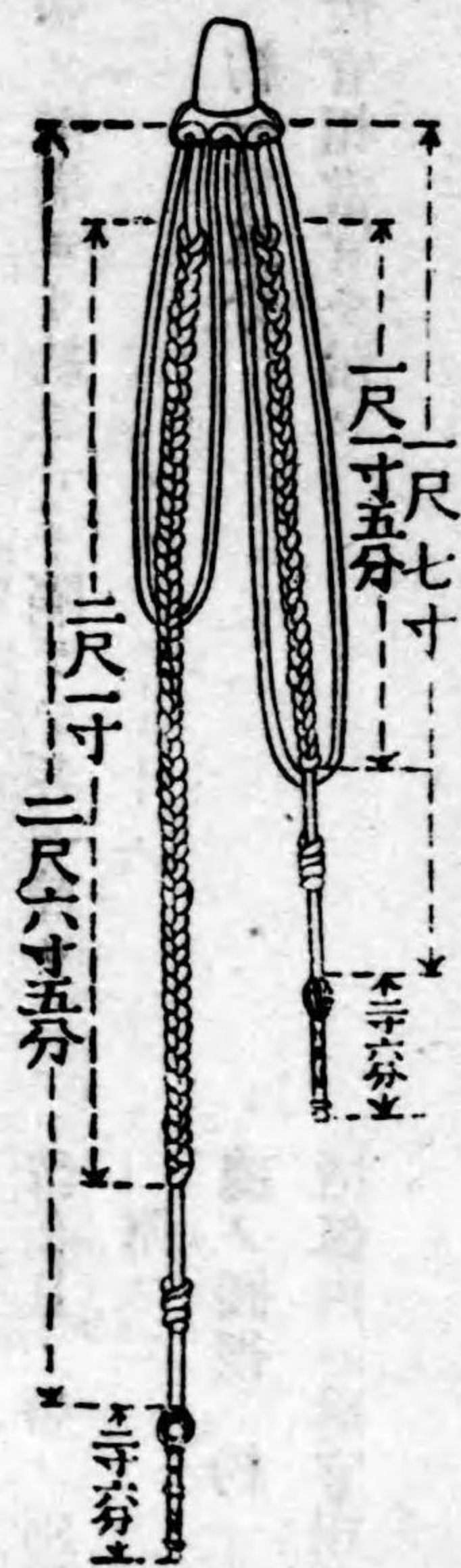

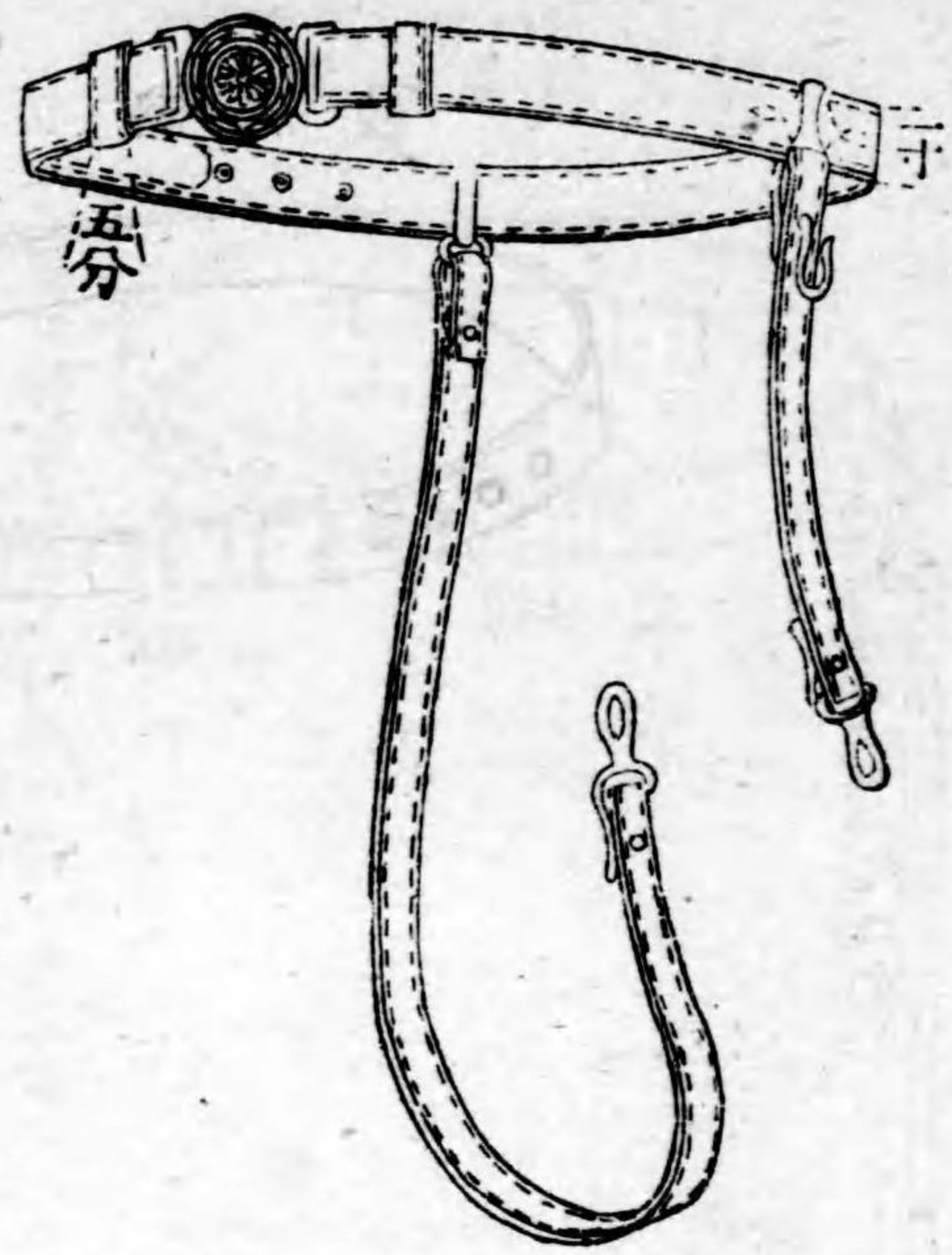

刀帶
將校同相當官

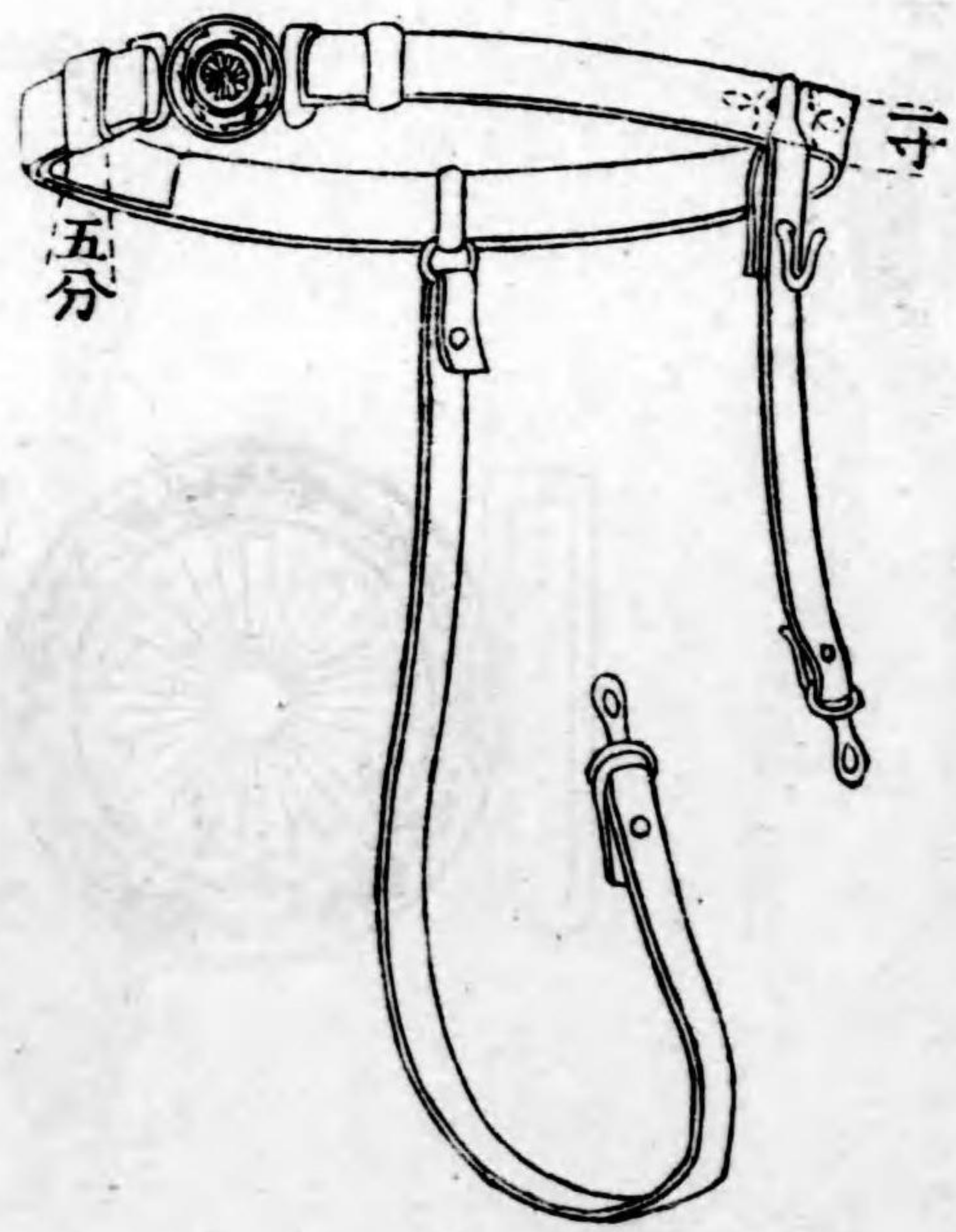

准士官

官士准官尉科兵騎

官佐科兵騎

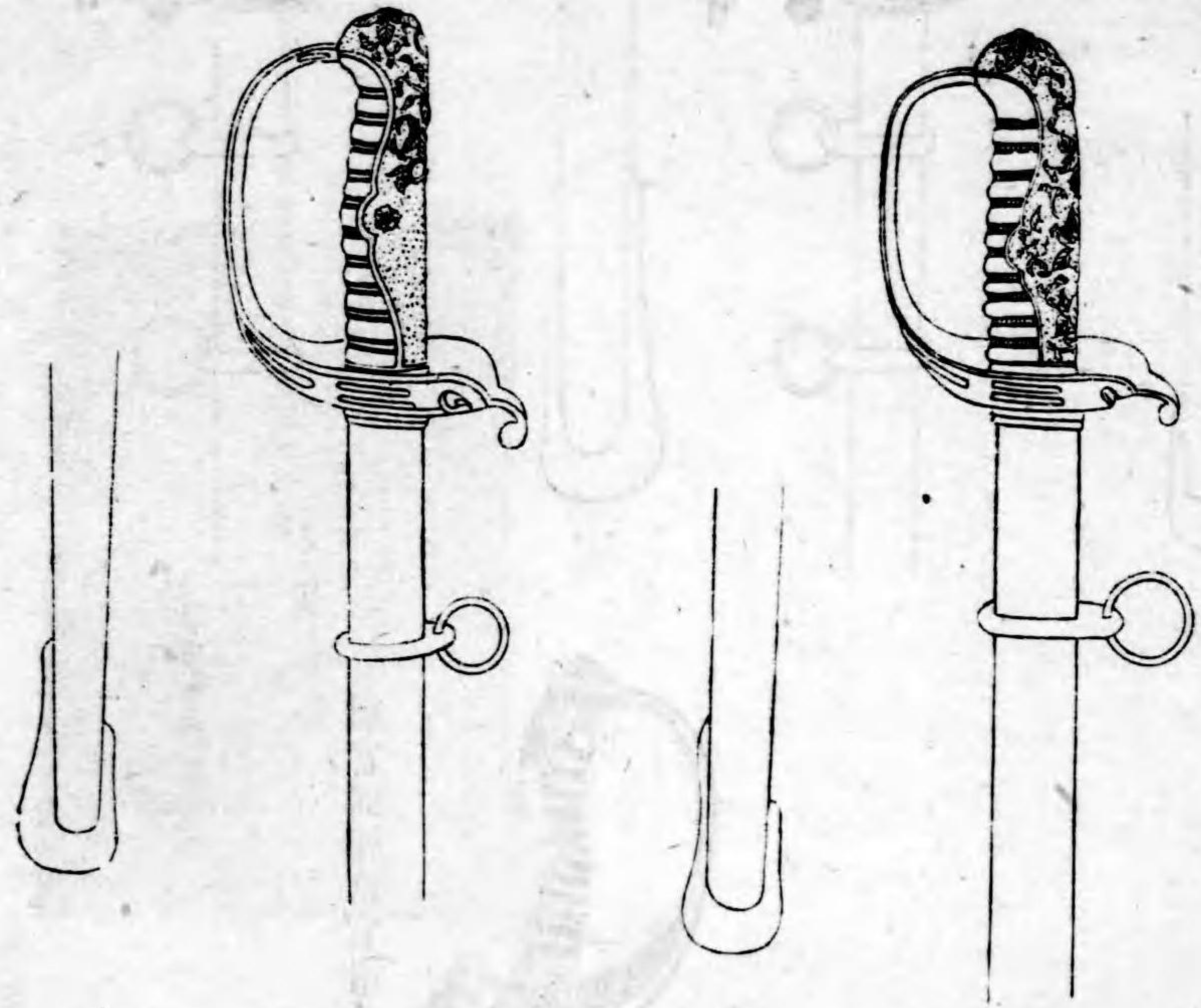

刀ハ總テ刀身ノ長二尺以
上三尺以下刀反約五分柄
ノ長約一握乃至二握

騎士科准士官

騎士科准士官ノ釣革ハ長一尺二寸
幅七分トス

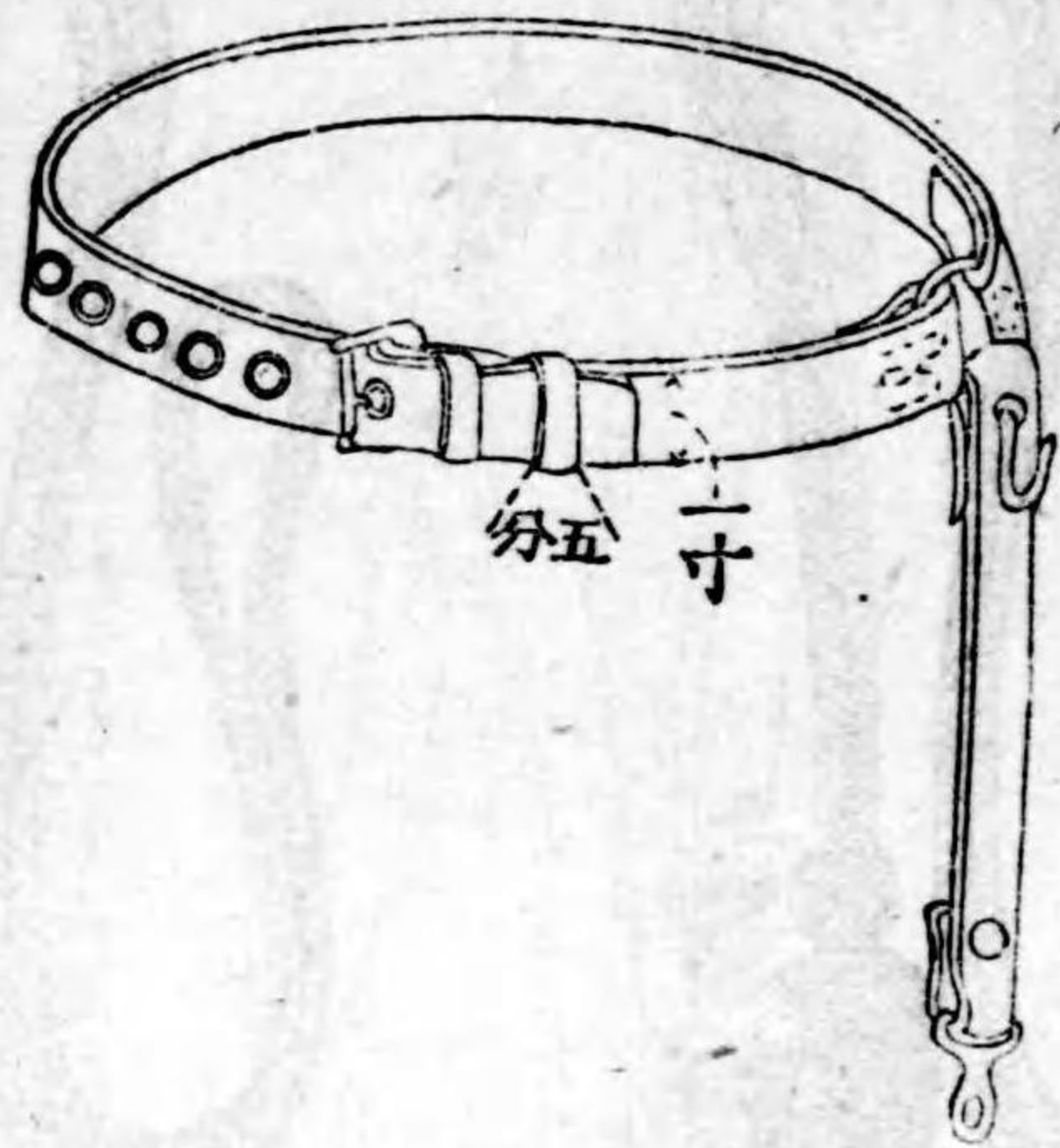

緒 正

佐官相同當官

將官相同當官

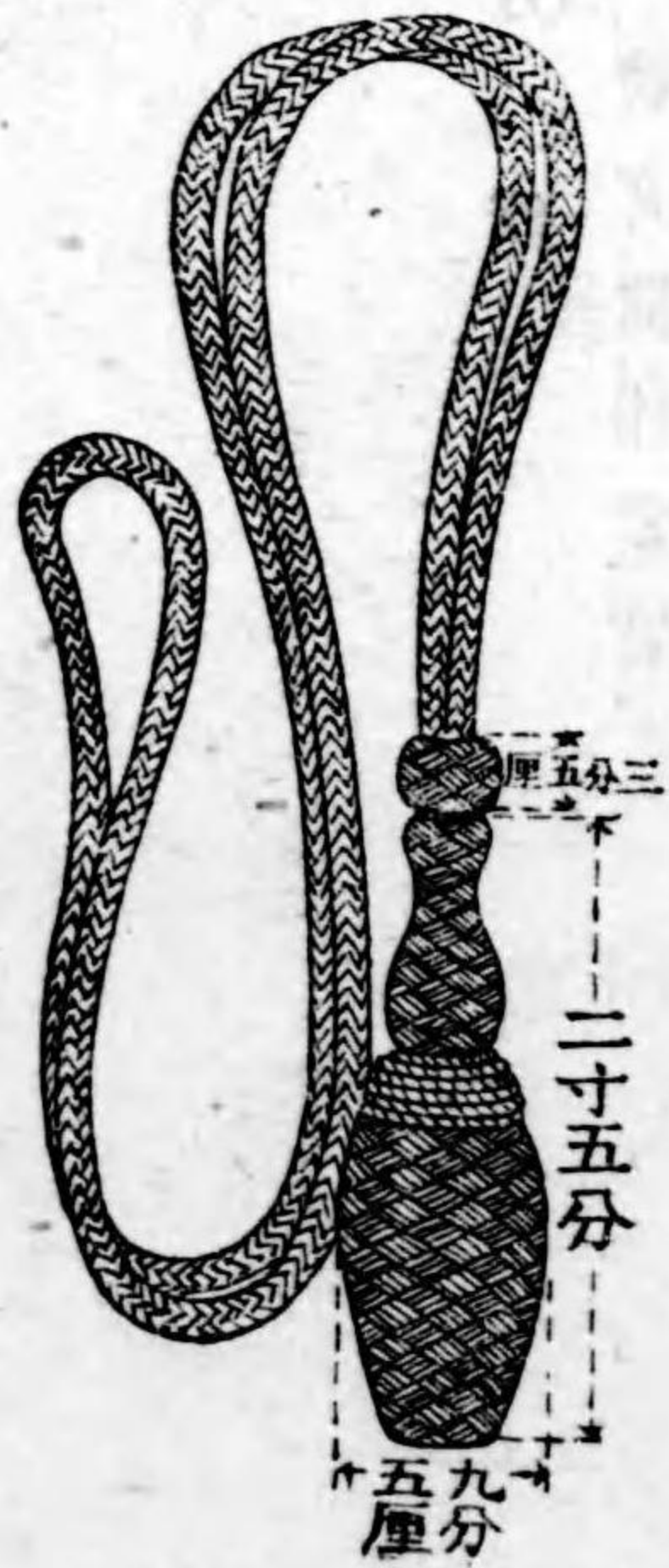

五五

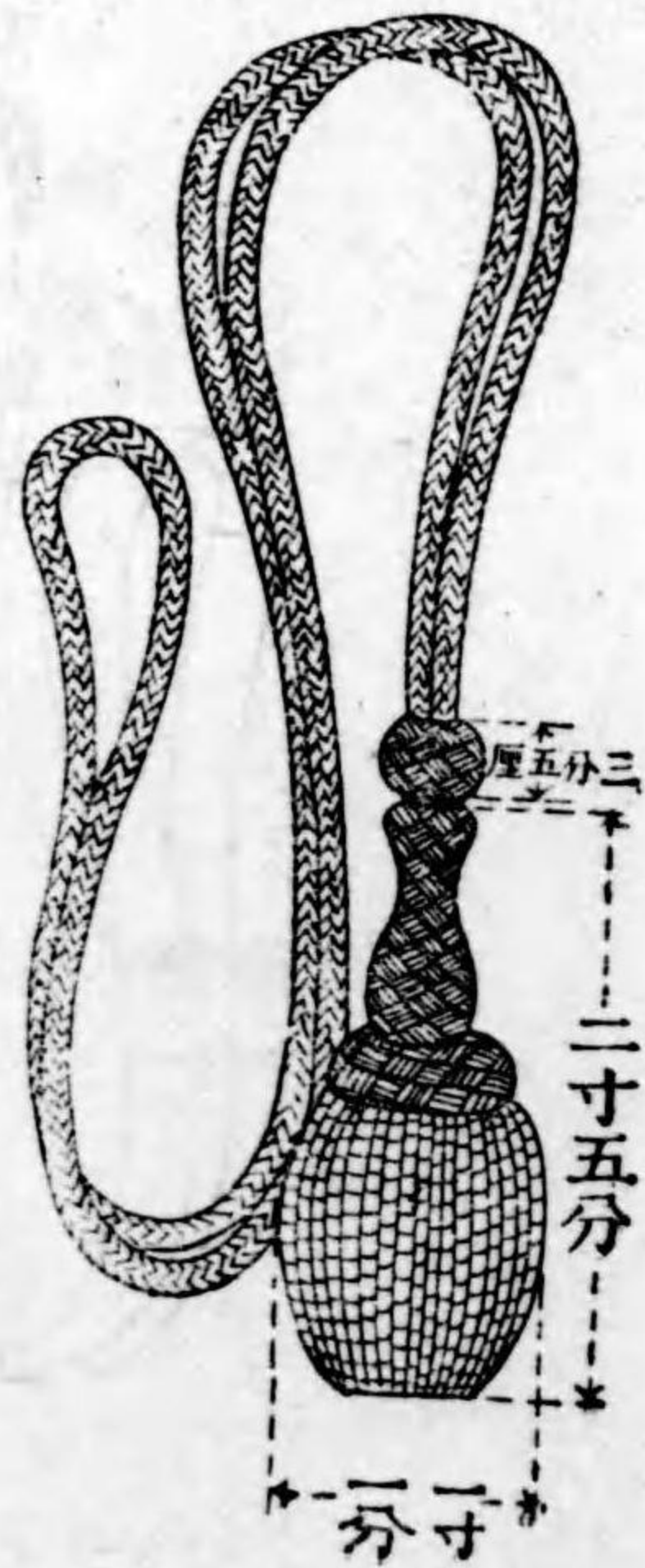

騎士科將校

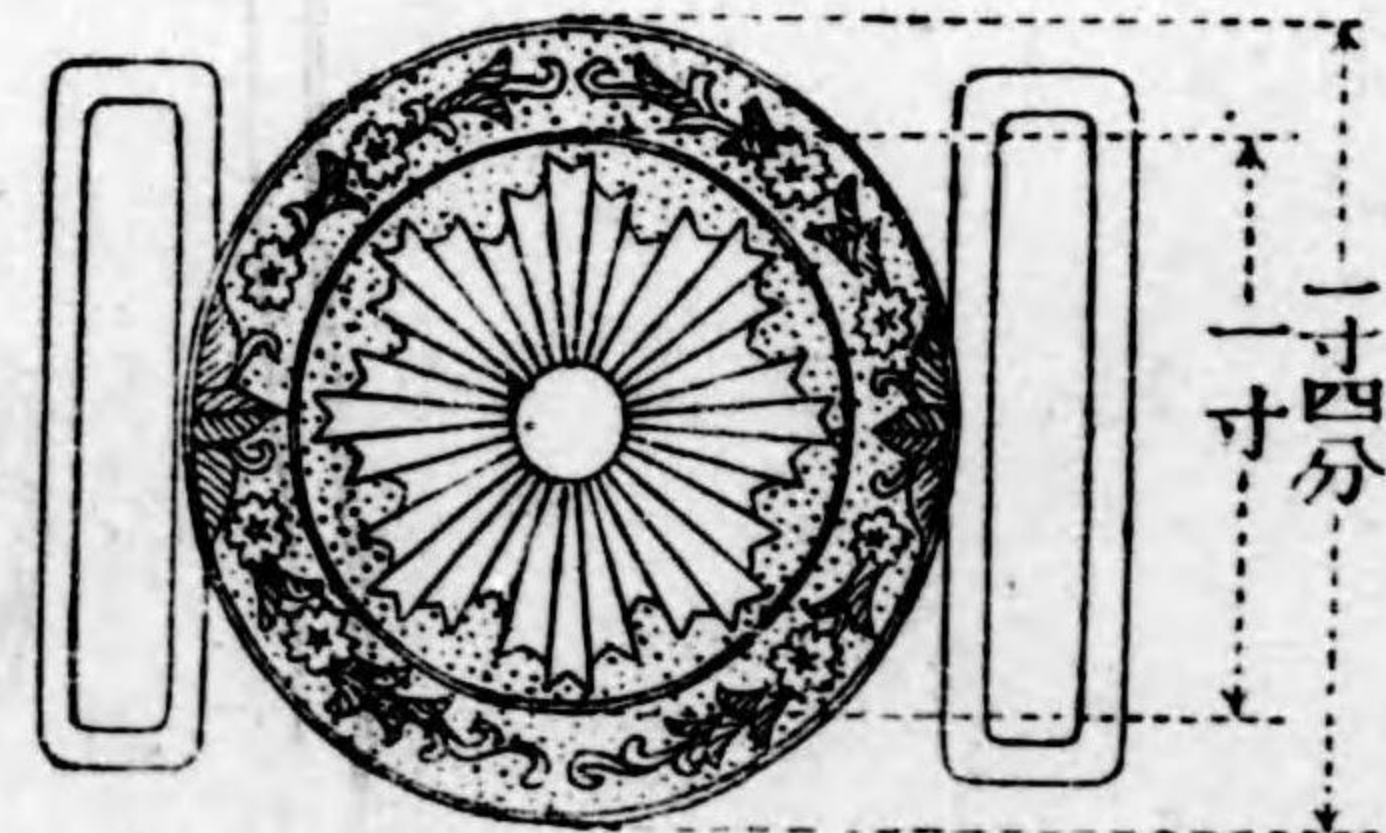
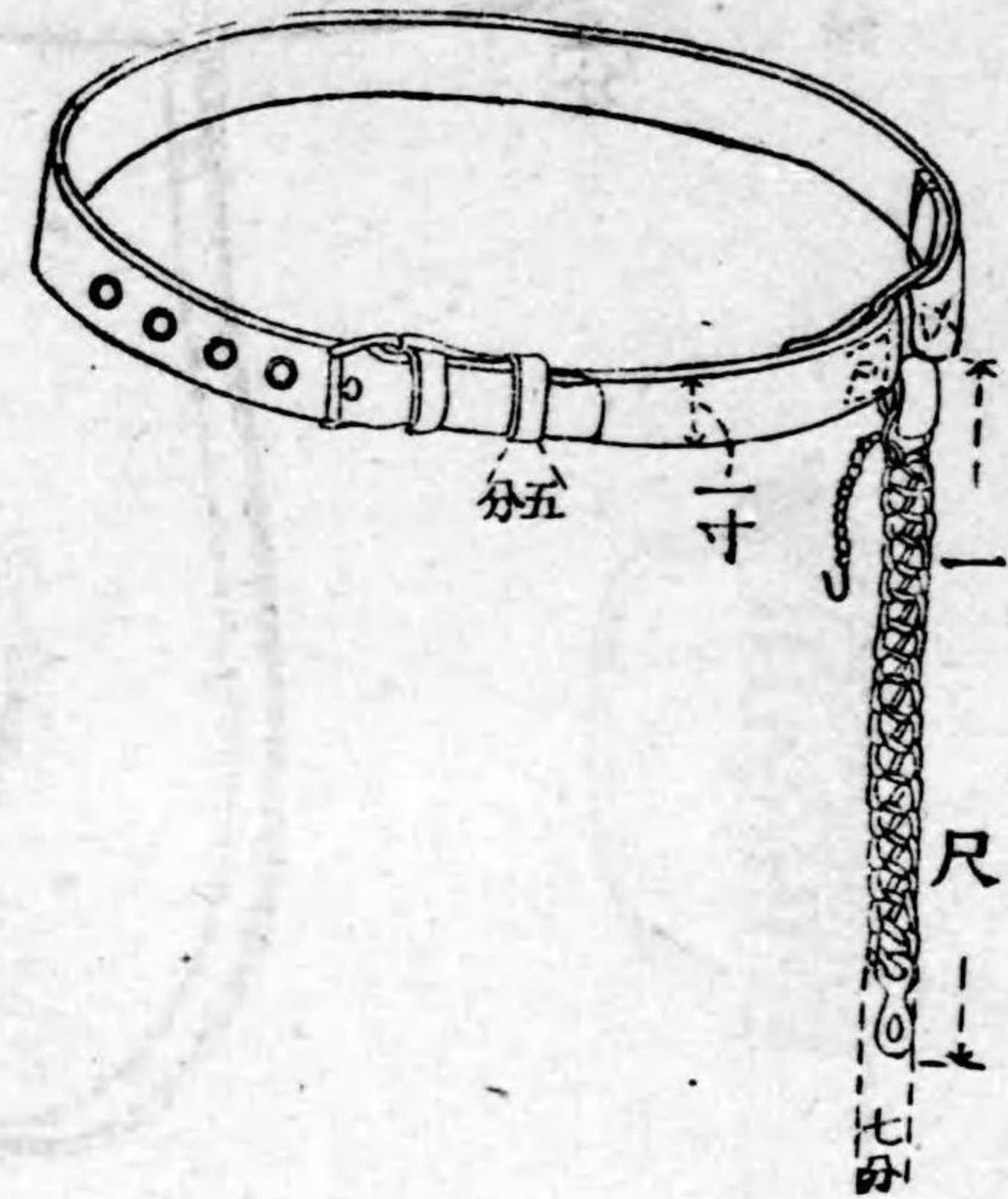

五四

官尉官當相同官佐
官士准官當相同

緒ハ總テ線ノ全長三尺二寸長徑三分緒締ノ圓徑
四分五厘

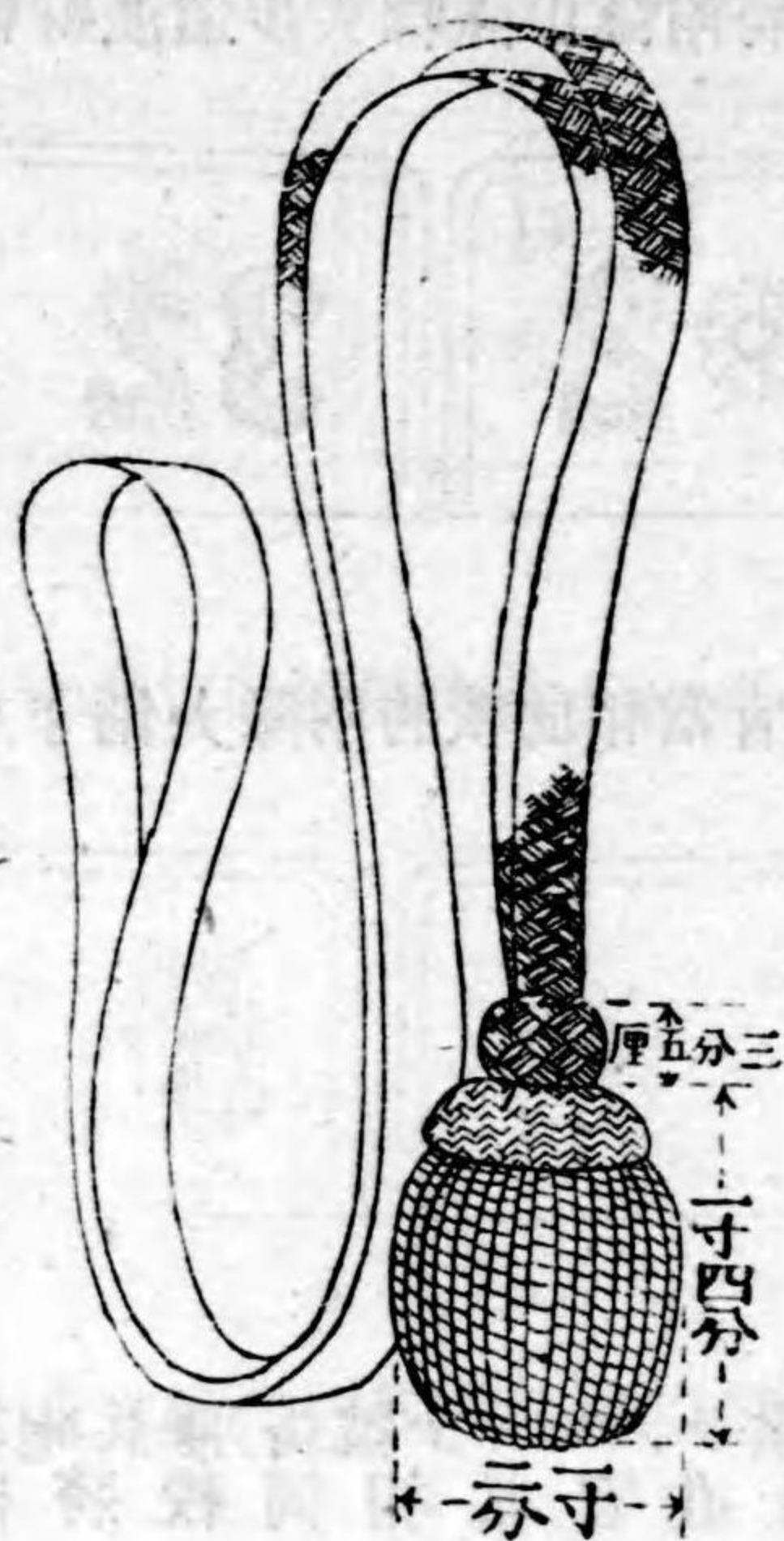

章 徽 部 襟

隊兵重輜、兵工、兵砲野、兵騎、兵步
官士准官當相同校將附



官士准官當相同校將附隊兵步灣臺



准士官

尉官同相當官

正緒ハ總テ線ノ全長三尺二寸徑一分五厘
緒締ノ圓徑四分五厘

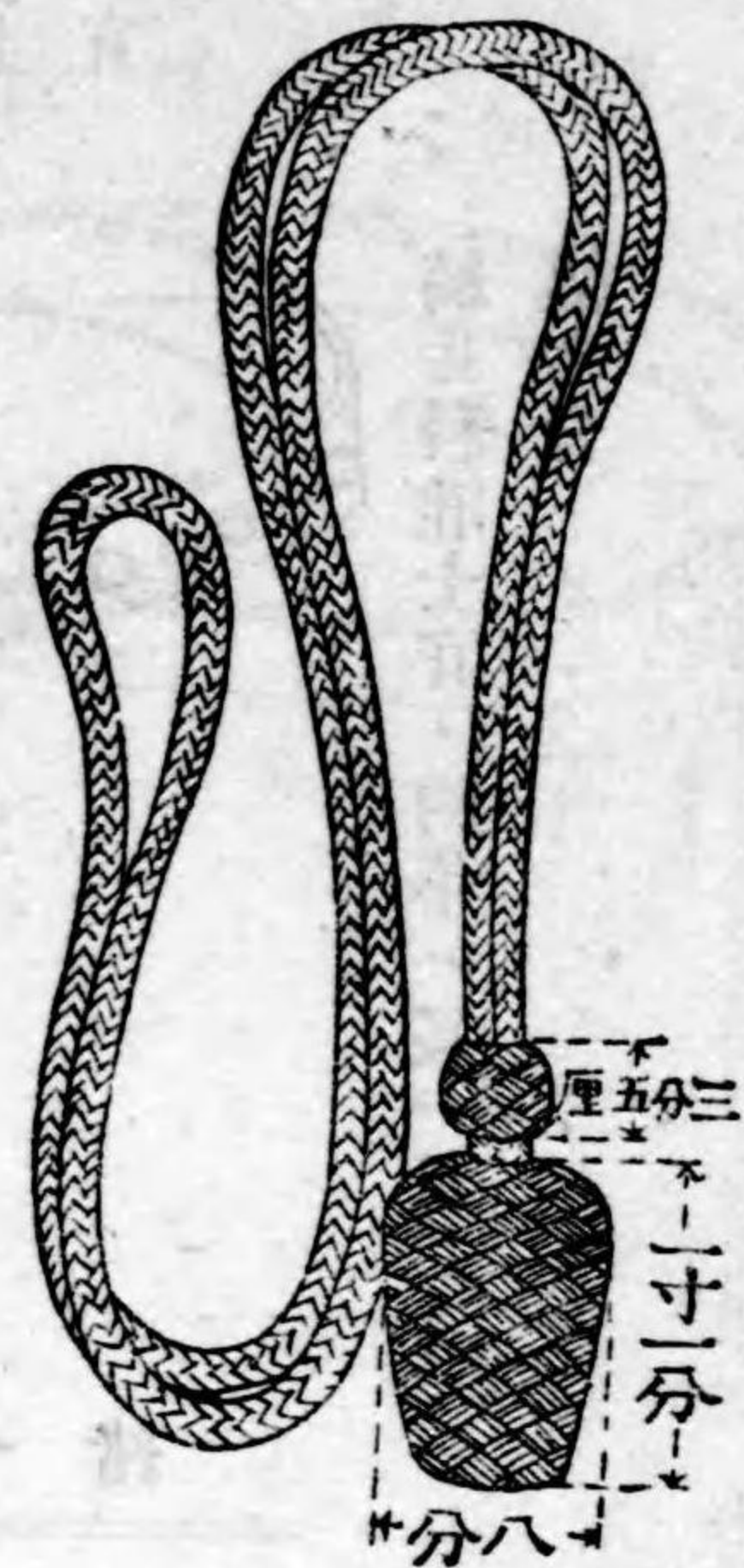

刀 緒

將官同相當官

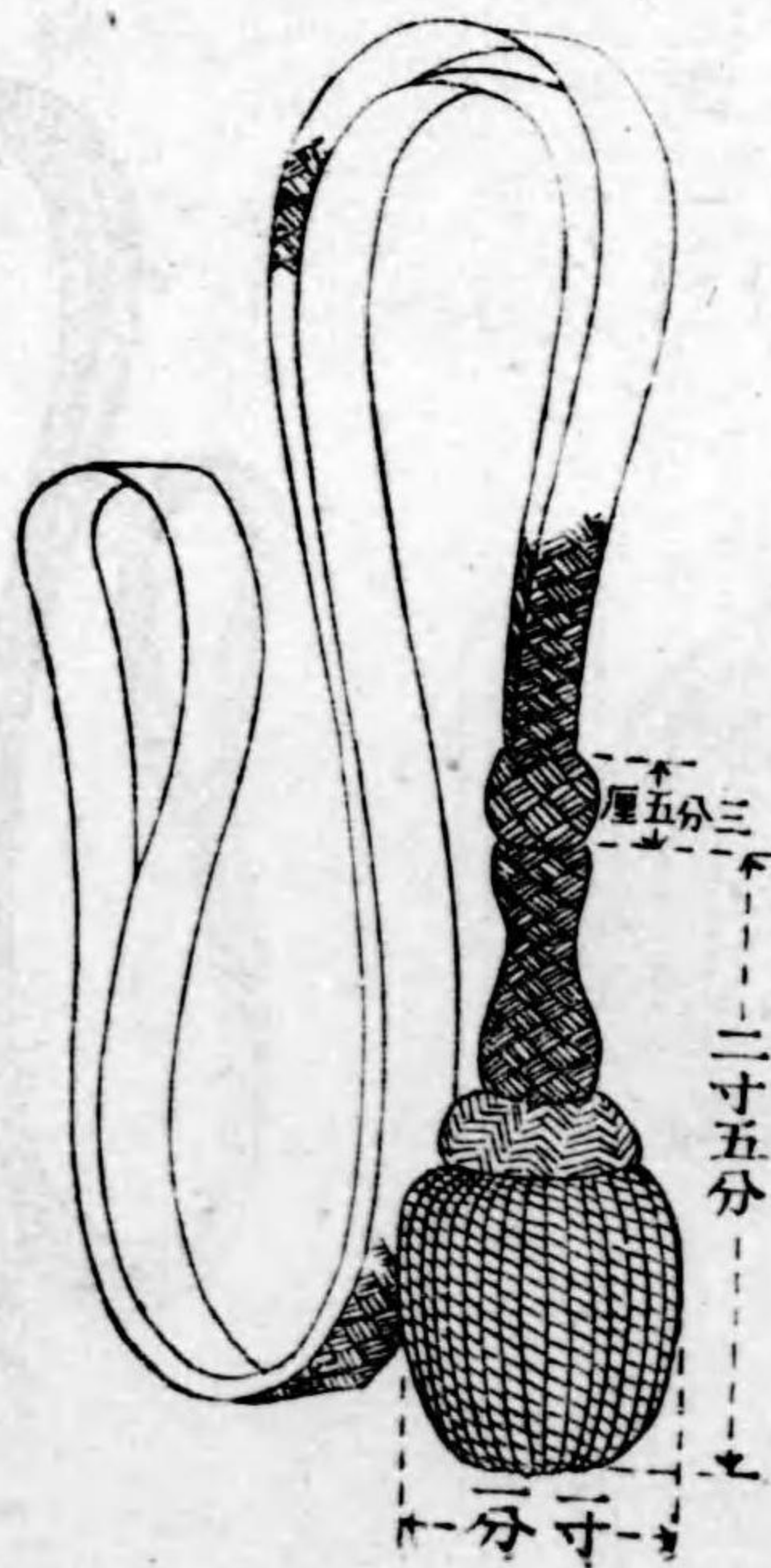

官士准官當相同校將附隊兵砲山灣臺

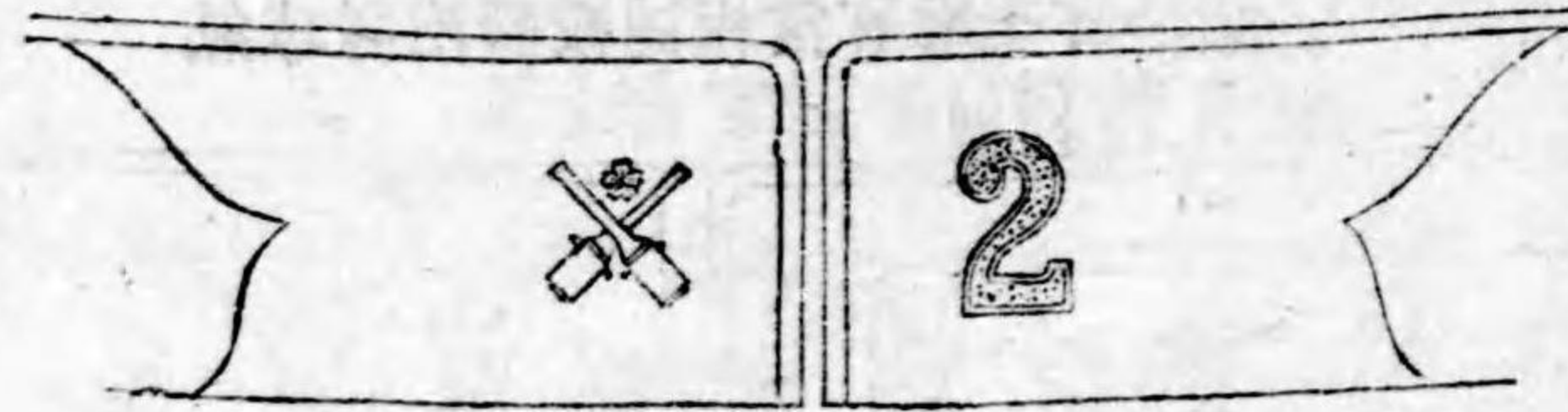

官士准官當相同校將附隊兵砲重キナ號番

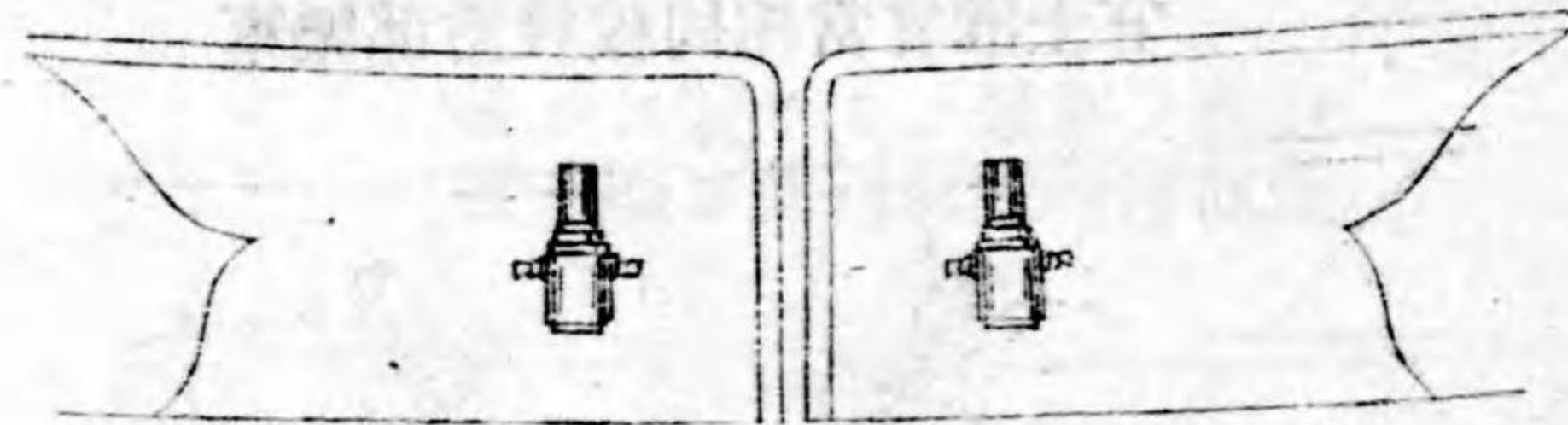

官士准官當相同校將附隊道鐵

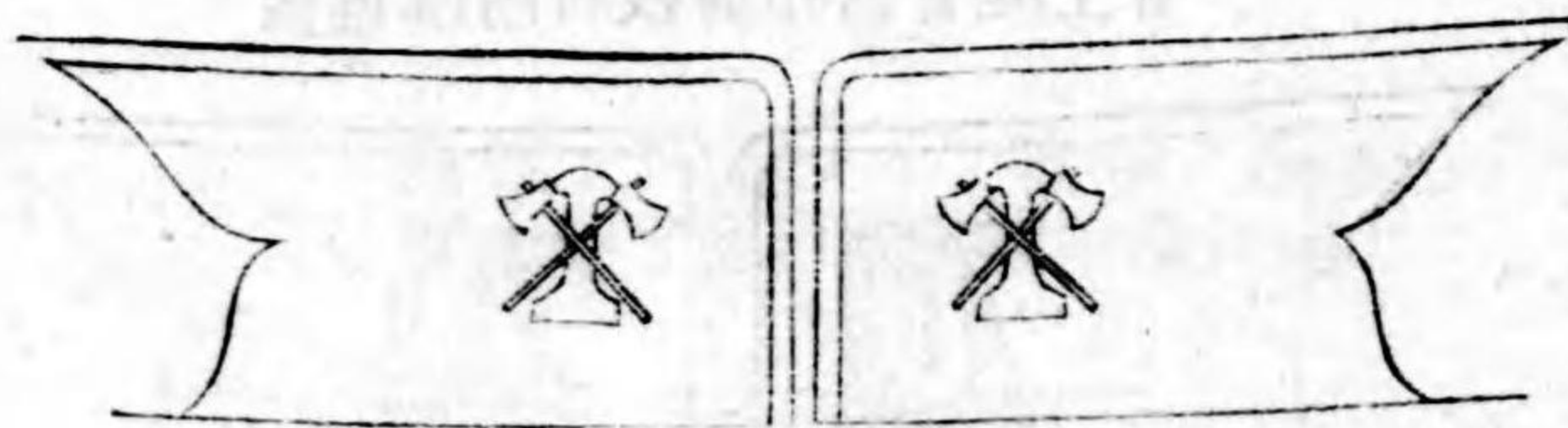

官士准官當相同校將附隊信電

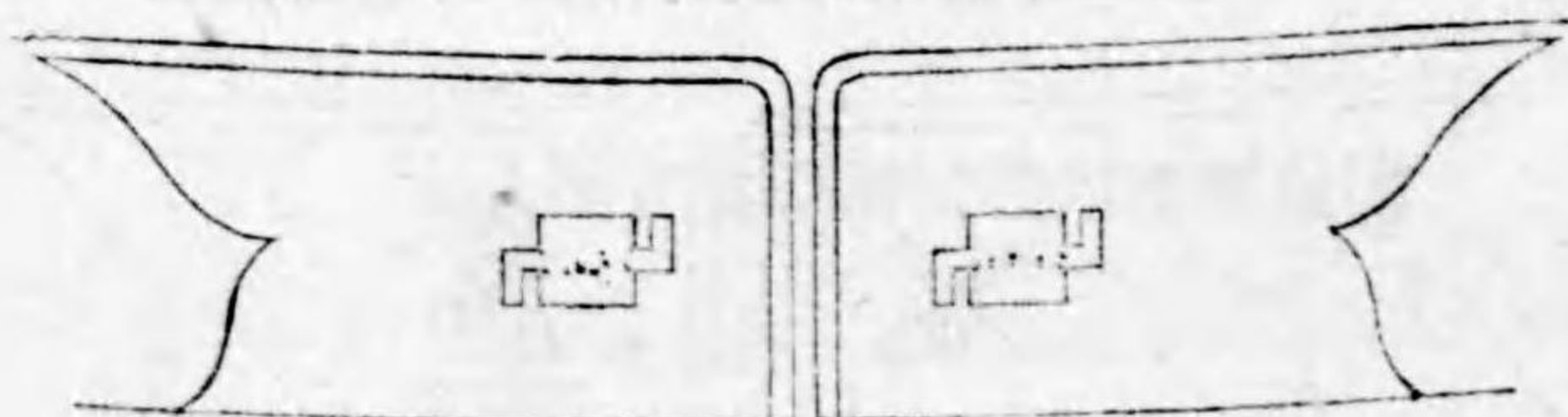

官士准校將附隊中隊聯兵步遣派鮮朝時臨



官士准官當相同校將附隊大備守立獨

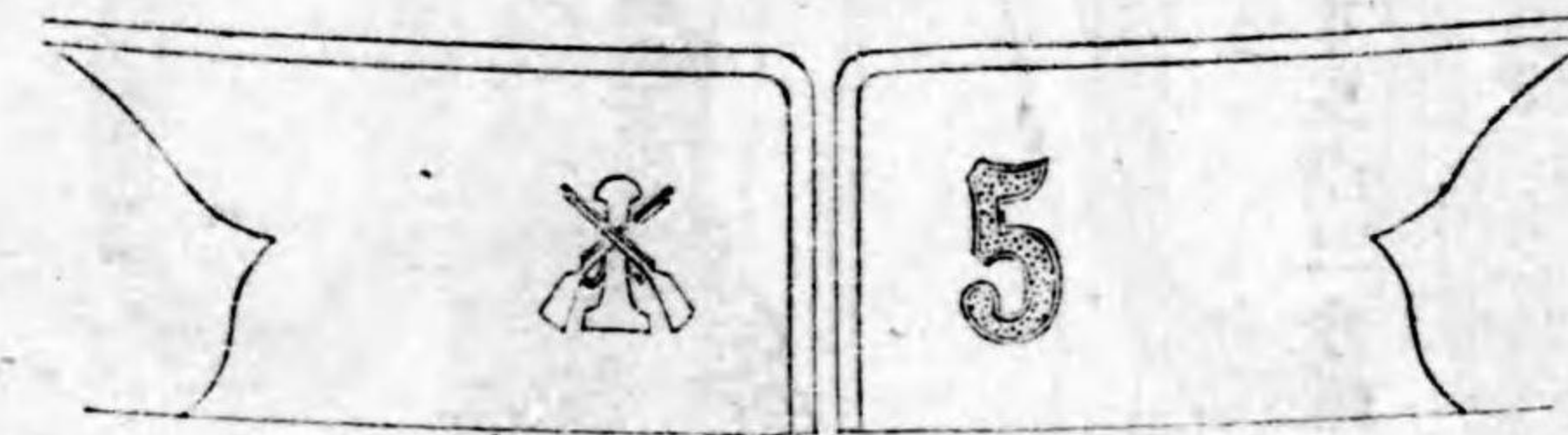

(ノ除ヲノモキナ號番)隊兵砲重
官士准官當相同校將附

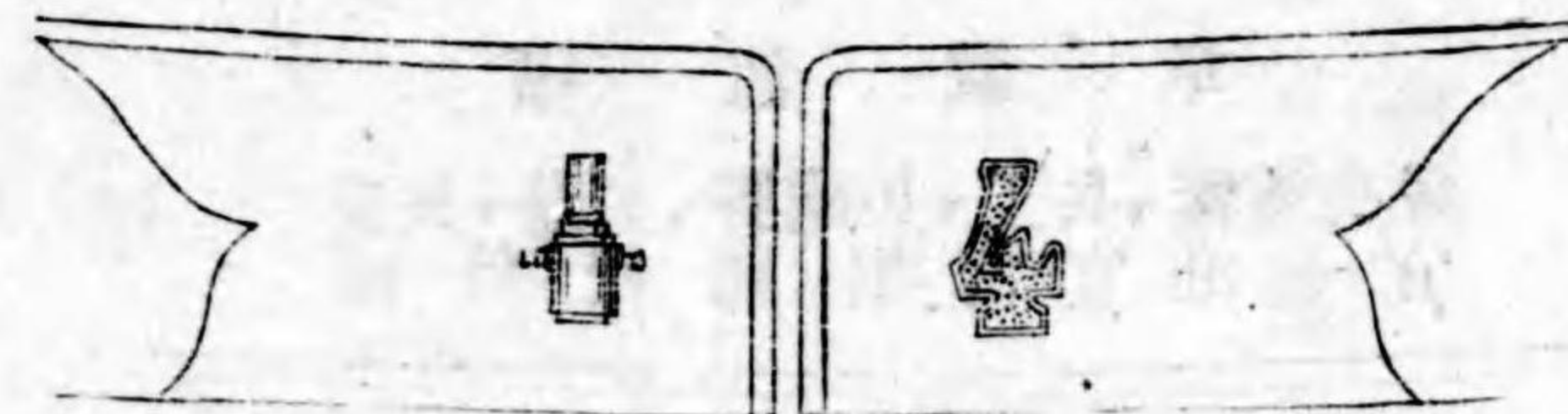

官士准官當相同校將附隊兵砲山

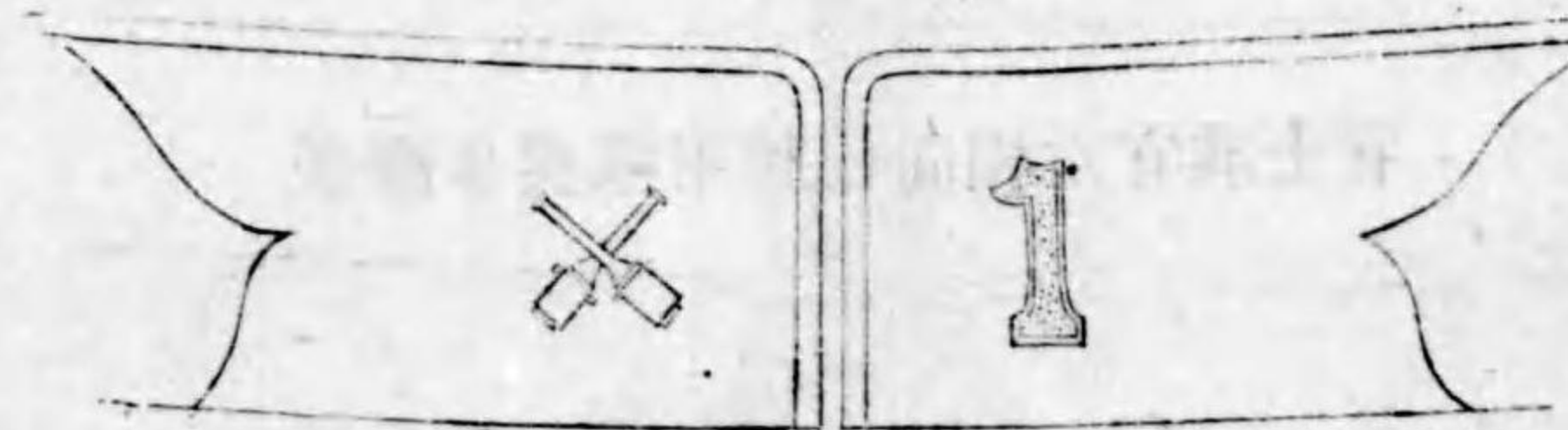

臨時朝鮮派遣步兵聯隊本部附及同大隊本部附ノ將校同相當官ハ其ノ聯隊番號ヲ表スル亞刺比亞數字ヲ襟ノ左ニ特別章ヲ襟ノ右ニ附ス

師團毎ニ番號ヲ附スル後備
隊附將校同當官准士官



師團ノ稱號ノミナシ冠スル後
備隊附將校同當官准士官



師團ノ稱號ノミナシ冠スル後備
山砲兵隊附將校同當官准士官

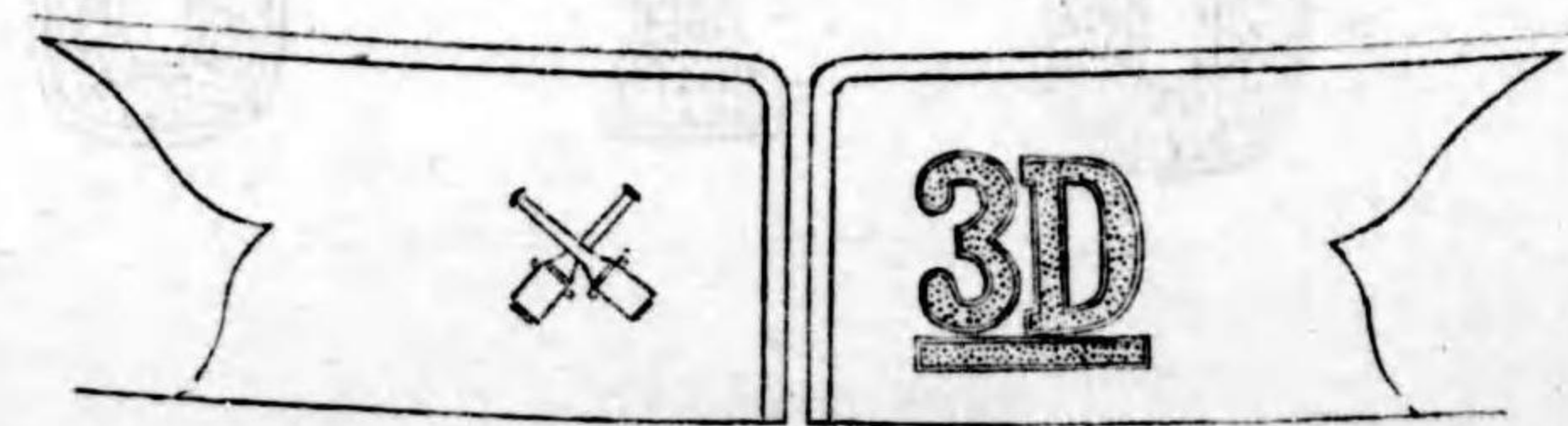

國民軍附將校同當官准士官



氣球隊附將校同當官准士官



軍樂部附將校同當官准士官

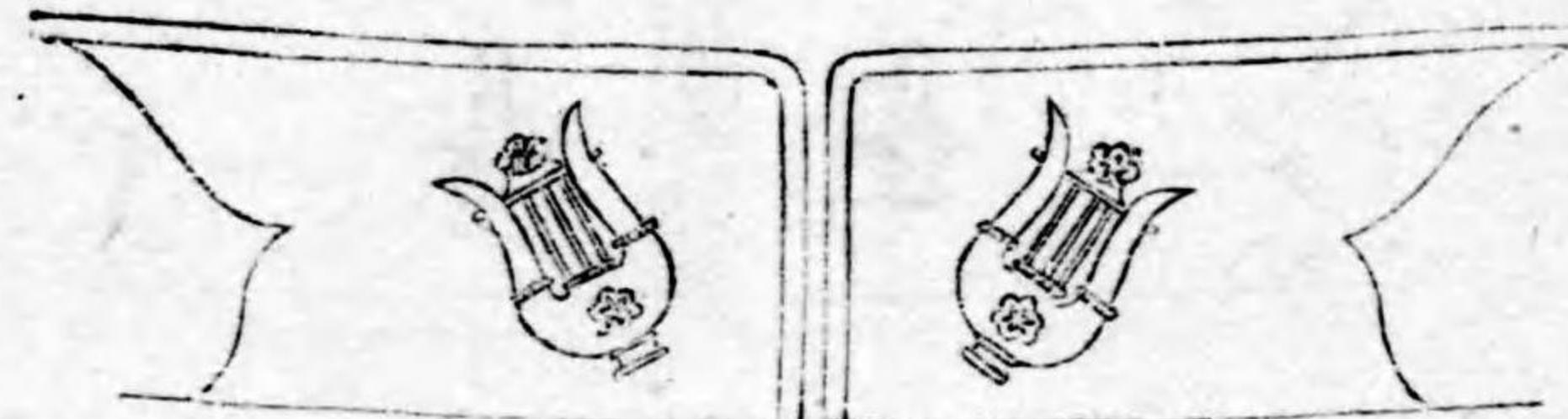

後備隊附將校同當官准士官



後備山砲兵隊附將校同當官准士官

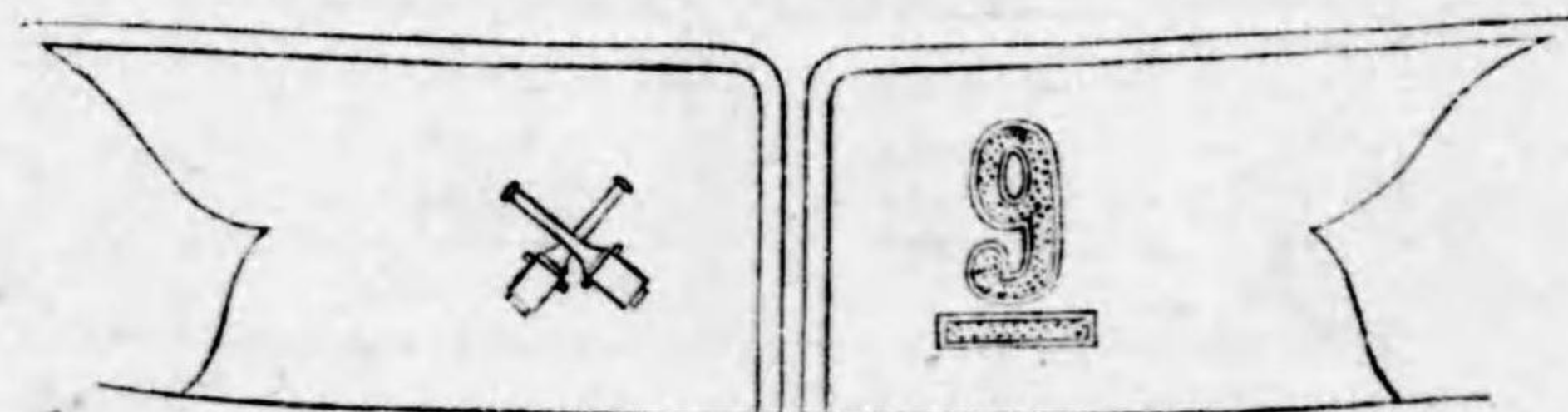

字數馬羅章徽部襟

襟部徽章ハ總テ實物大ヲ示ス

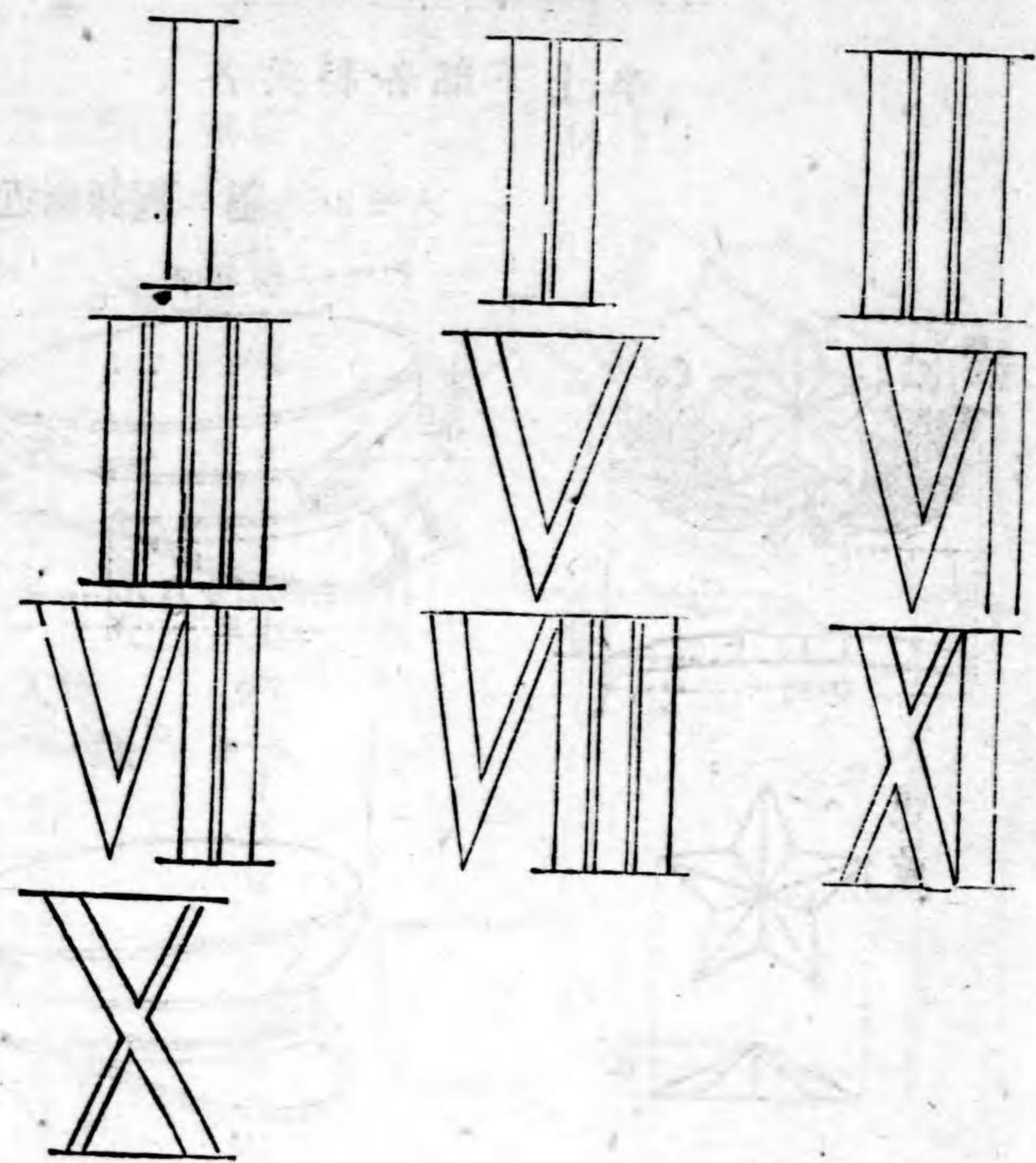

章 臂

官劑藥正劑藥

本圖ハ實物大ヲ示ス



字數亞比刺亞章徽部襟

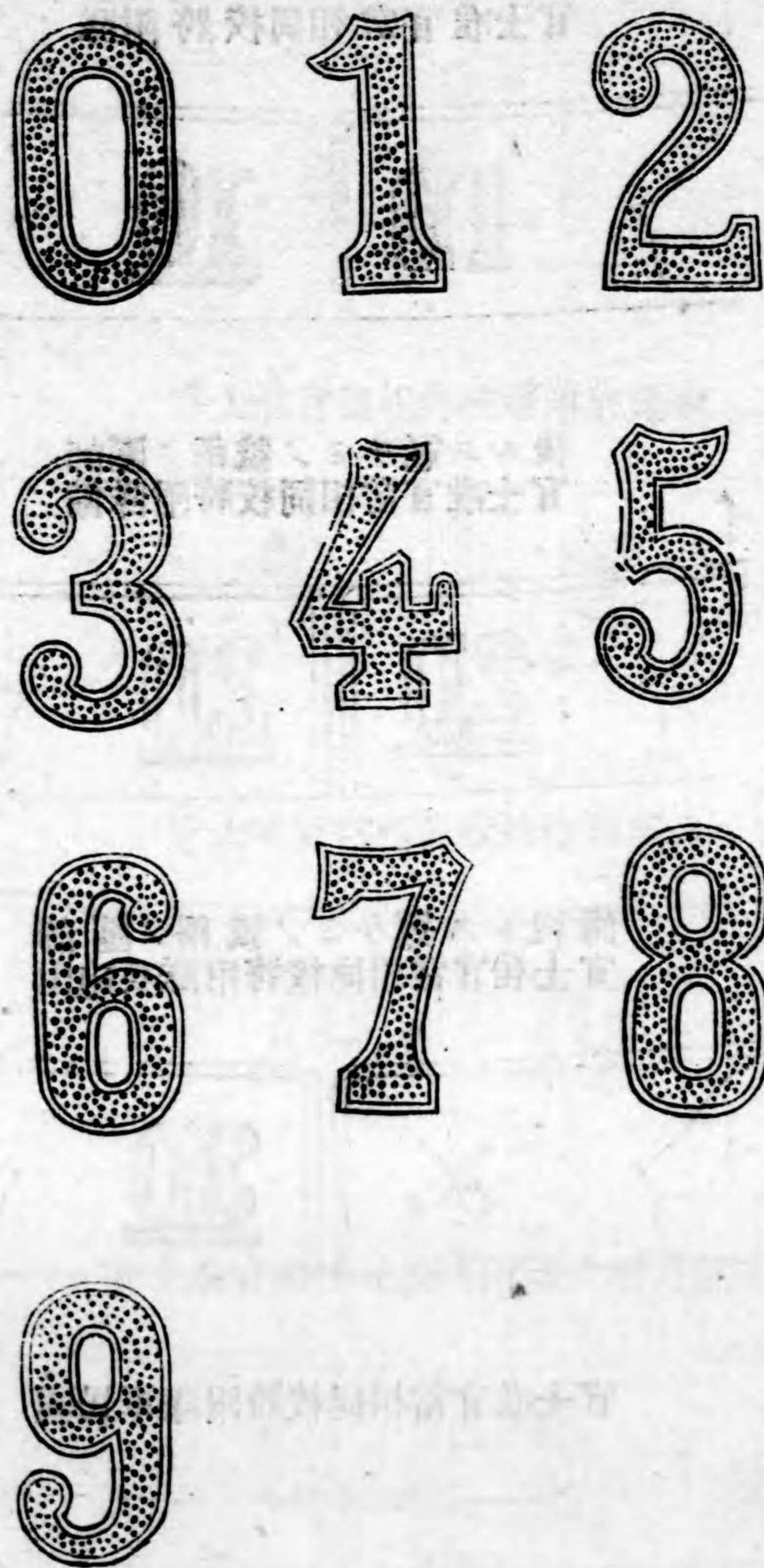

軍 衣

卒兵士下部各科兵各

鈕用部背及部胸

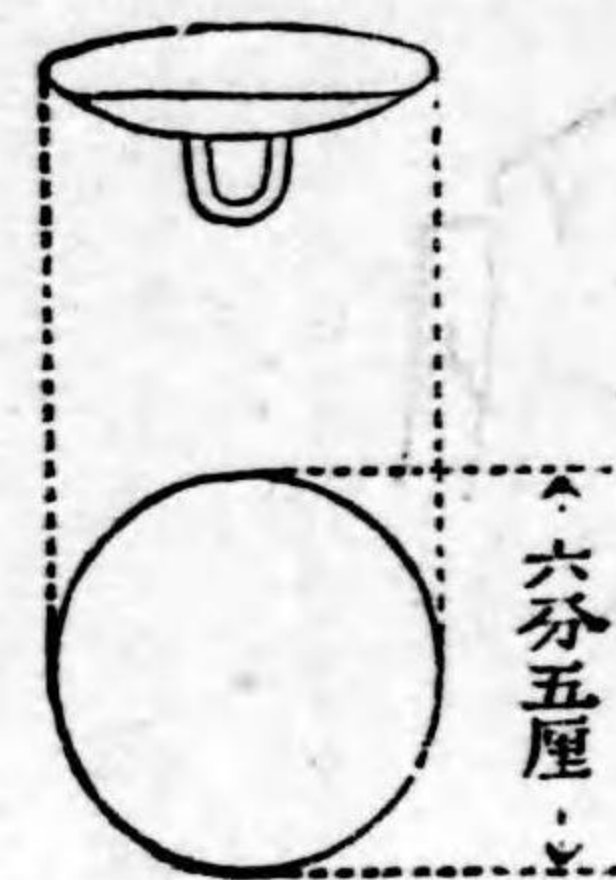

用留劍用入物
鈕用章縦及

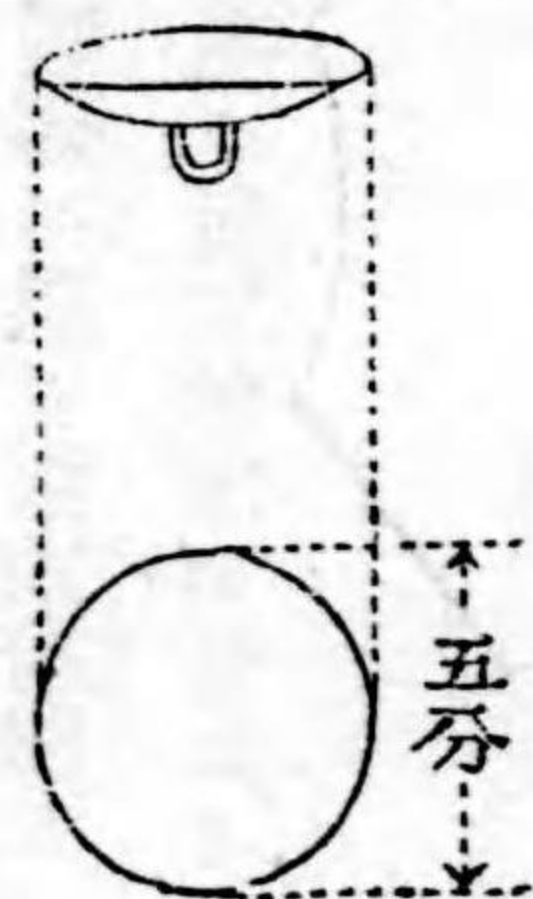

短夏鈕
縮衣足
スル及
コト外
ヲ左
得飾
鈕ノ
足ハ
多
少

袖長 腕關節ニ至ル
長 體骨上端ヨリ下ルコト約六寸五分但シ體格ニ應シ適宜伸縮スルコトヲ得

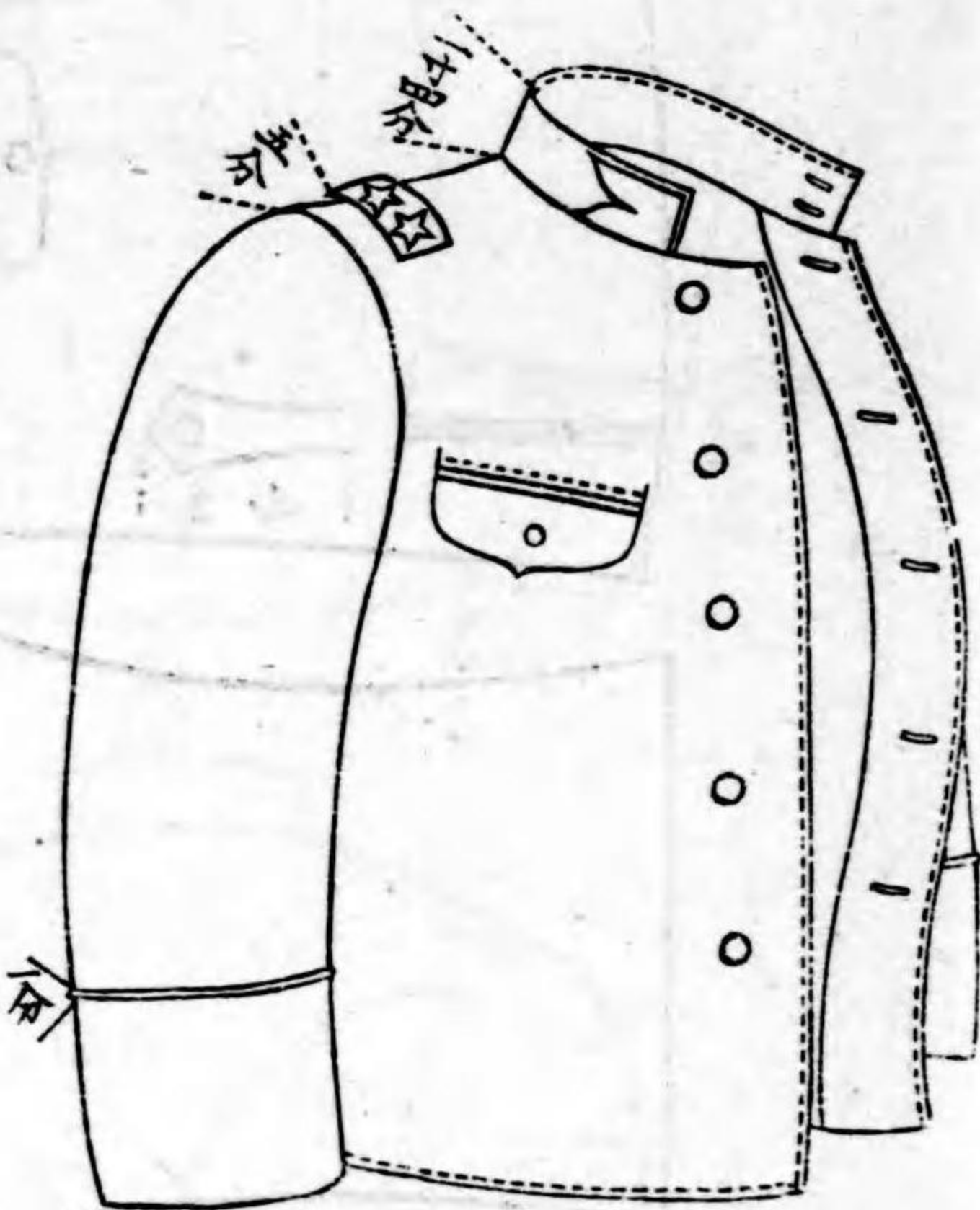

軍 帽

卒士下部各科兵各

下士兵卒服制圖

(イ)(ロ)及(ハ)ノ寸法ハ頭ノ大小ニ應シ伸縮ス

ノモルス屬ニ團師衛近

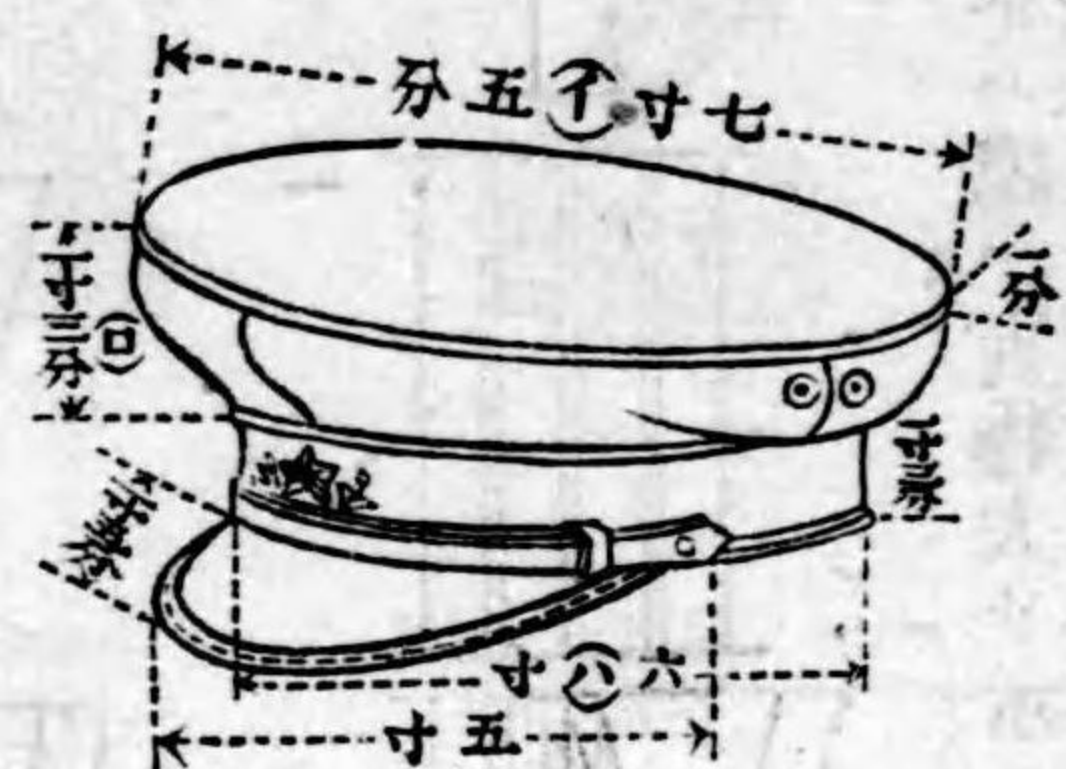

ノモノ般一

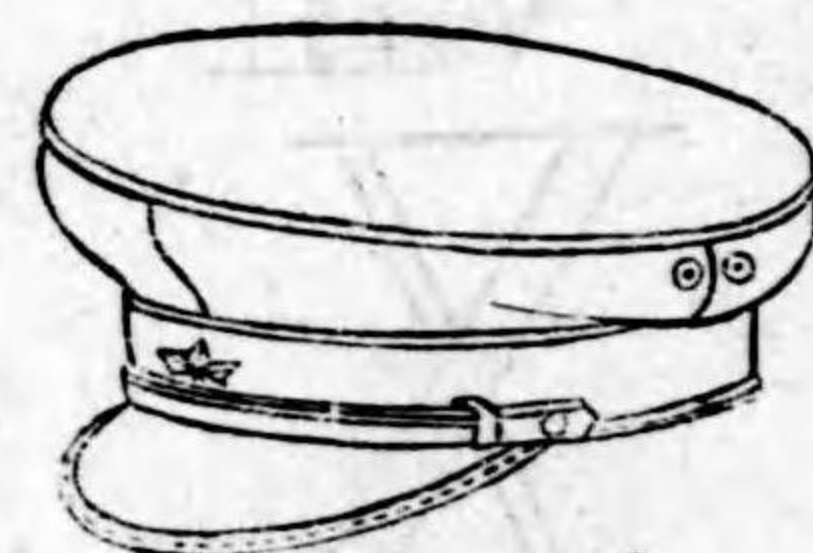

覆日卒士下部樂軍

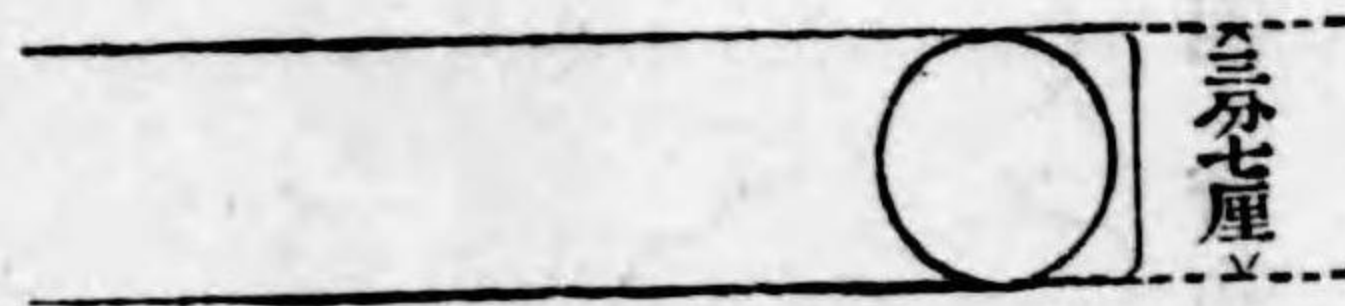
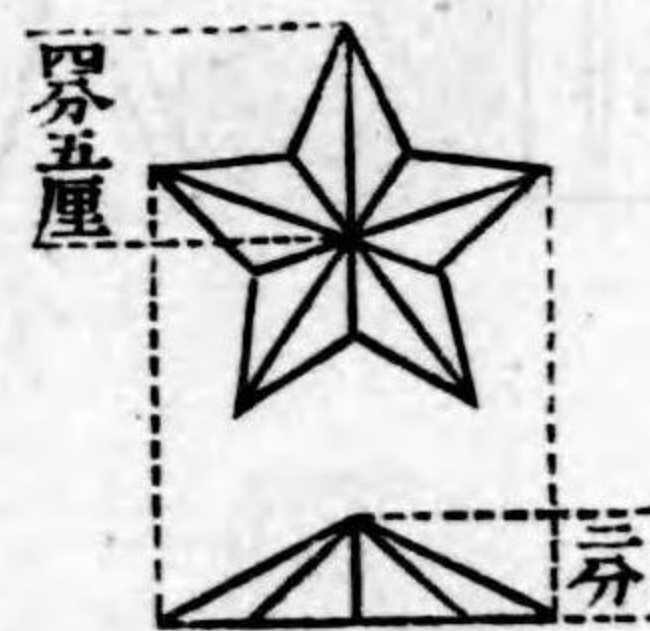
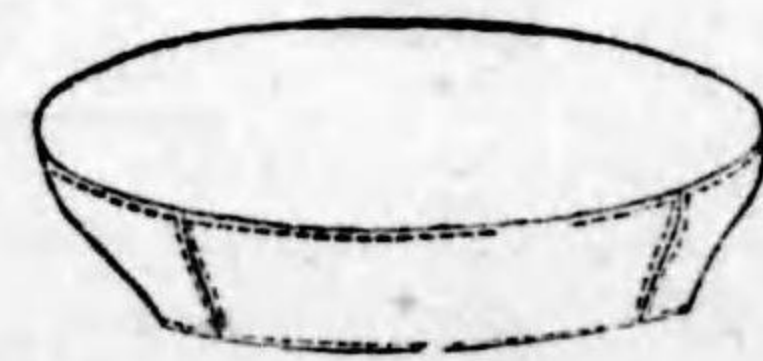

軍樂部下士兵卒

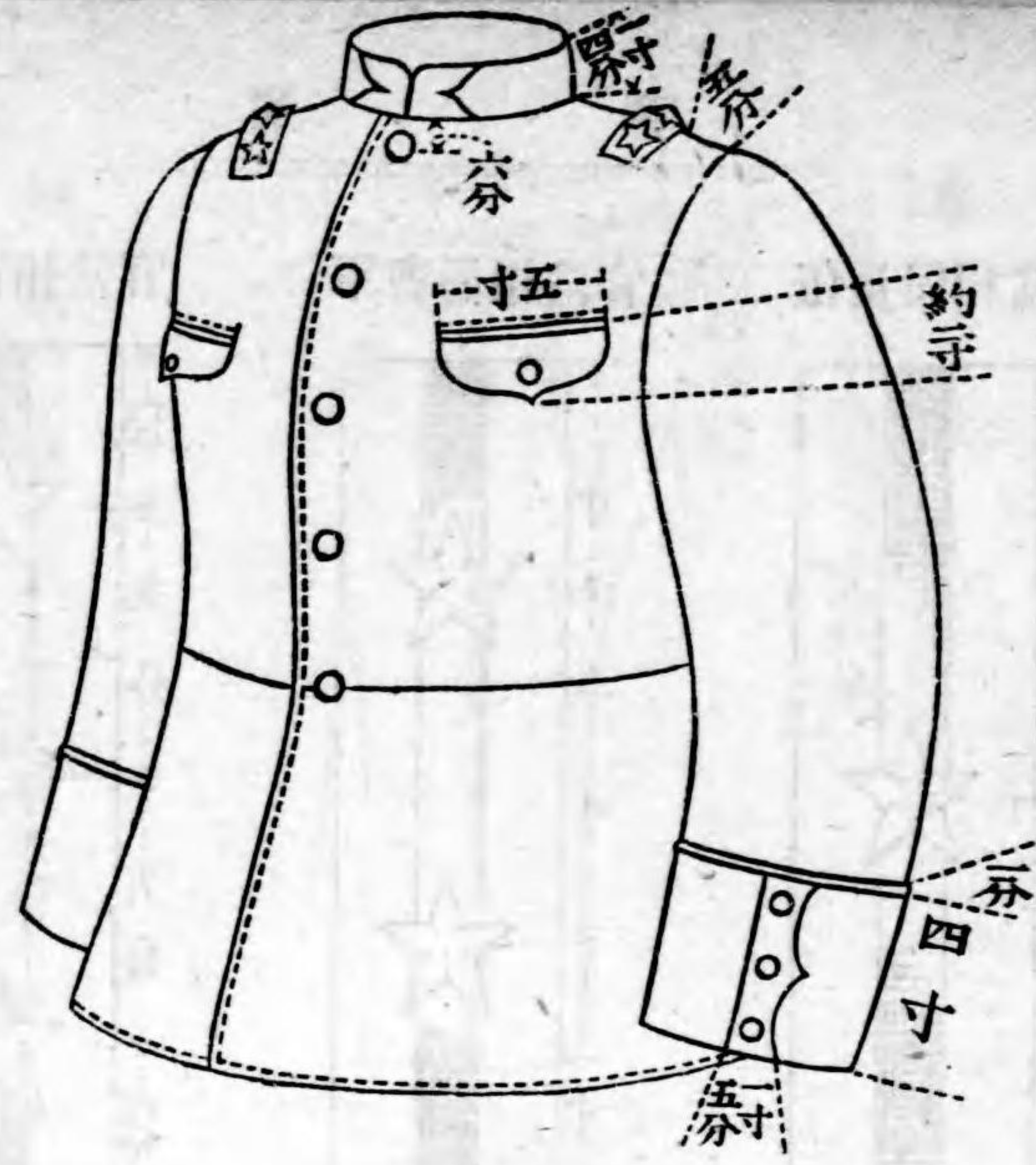

長 腕關節上端ヨリ下ルコト約七寸但シ體格ニ應シ適宜伸縮スルコトヲ得
 袖長 腕關節ニ至ル
 上下部縫際 腕關節上端ヨリ上ルコト約五分但シ體格ニ應シ適宜伸縮スルコトヲ得

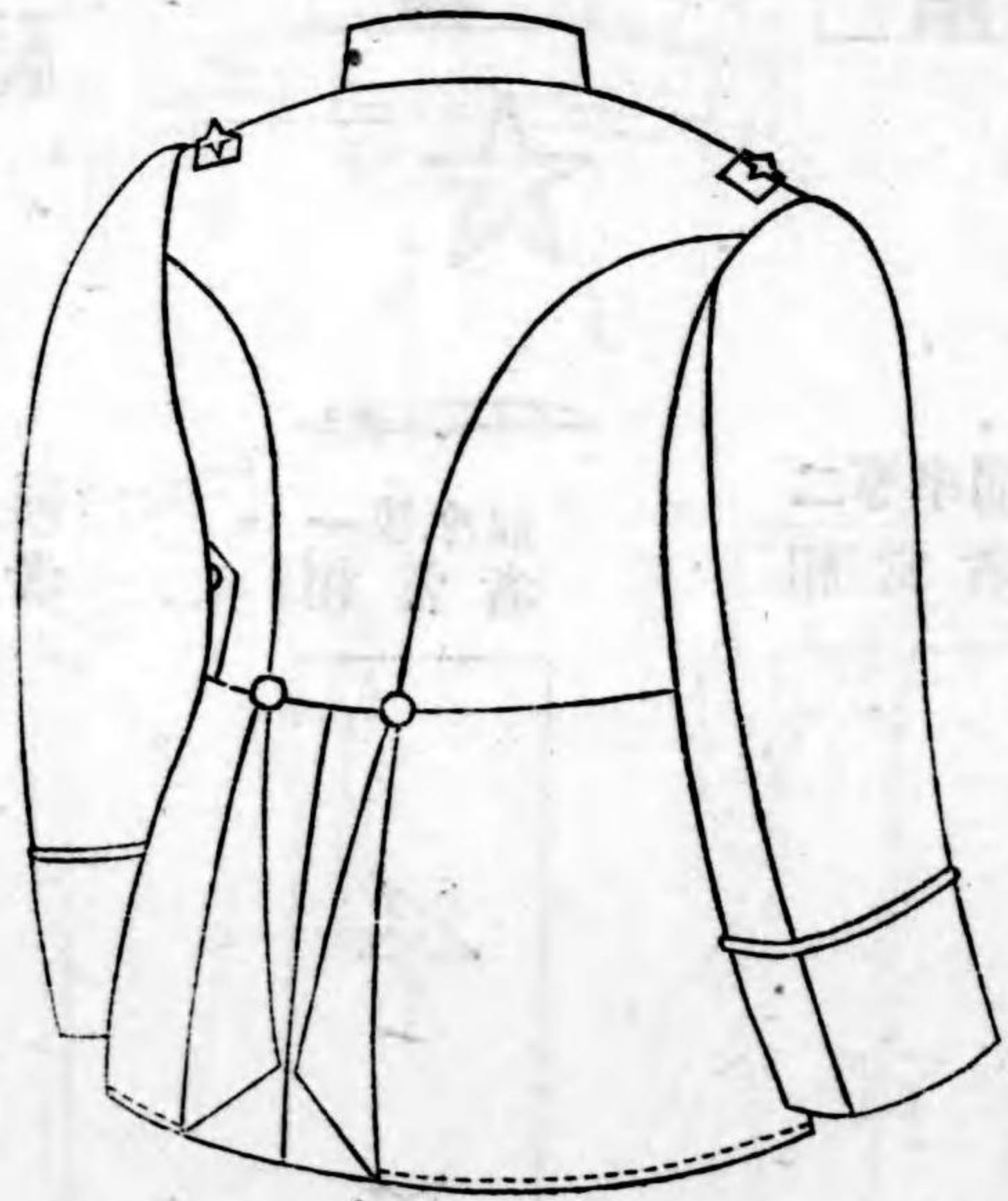

章 襟

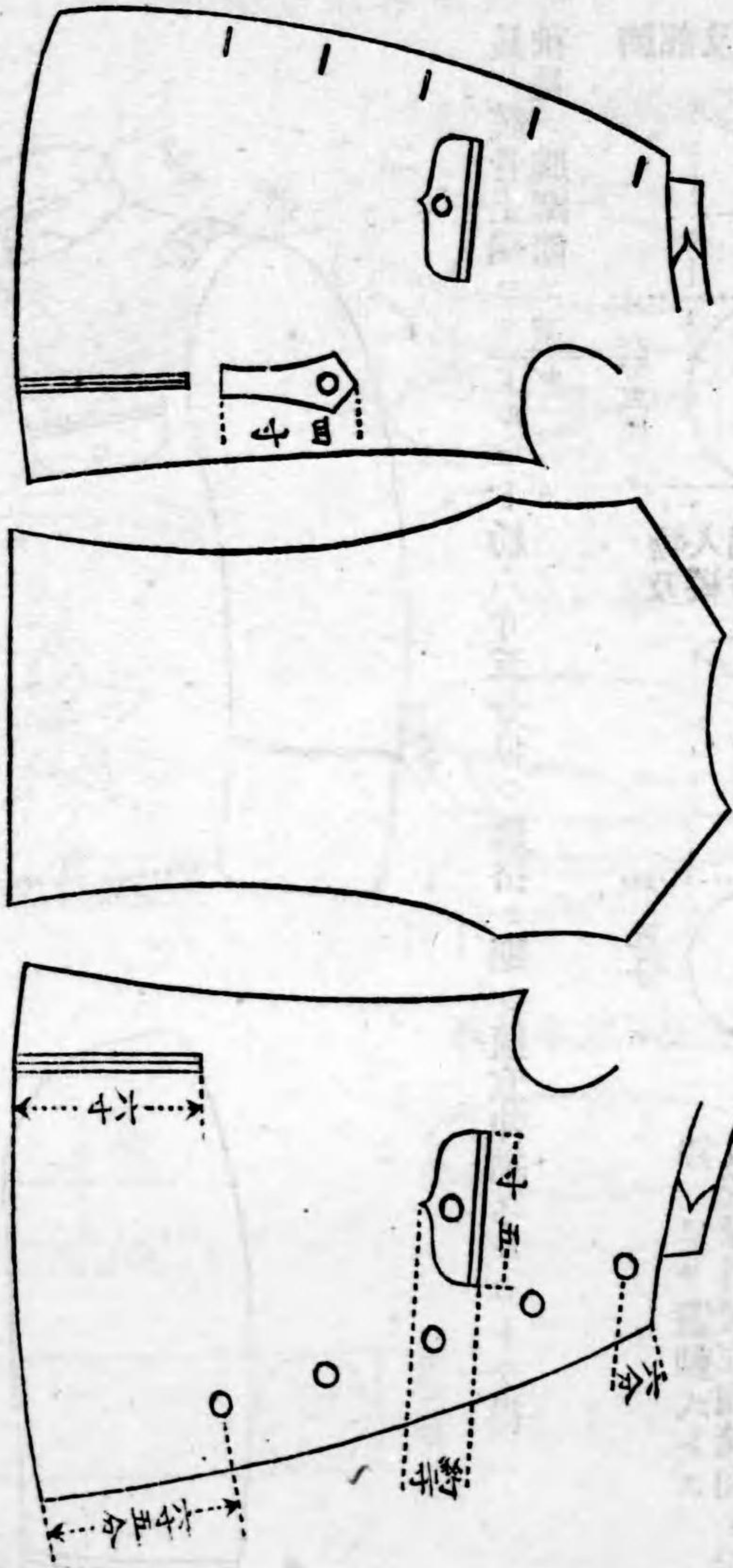
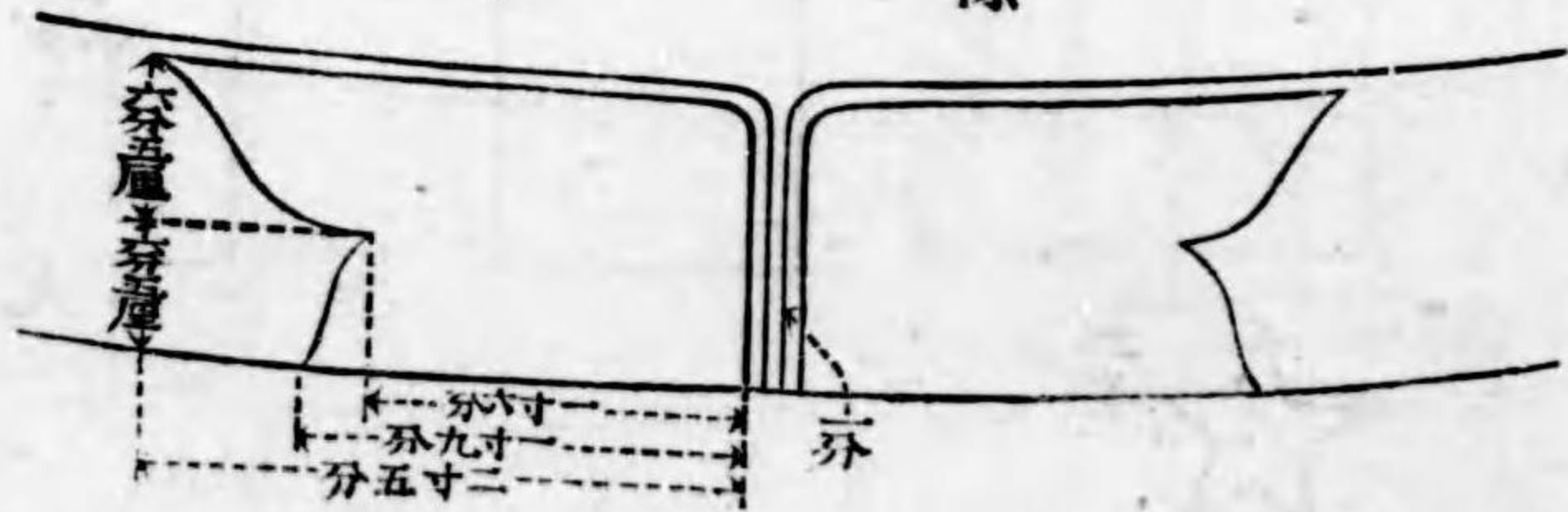

官當相同長伍

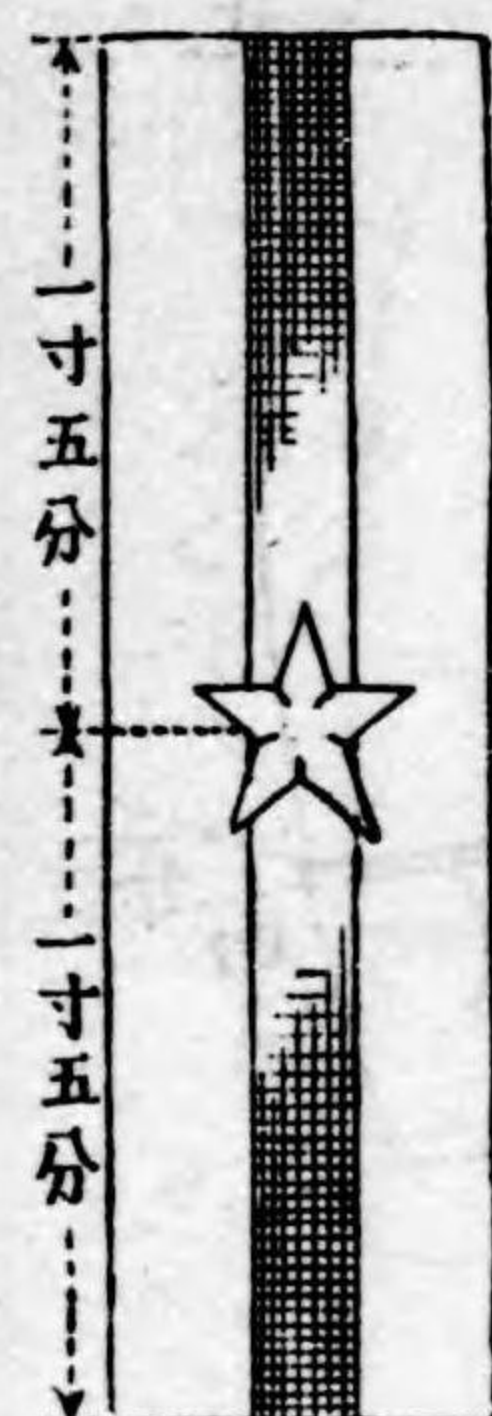

官當相同曹軍

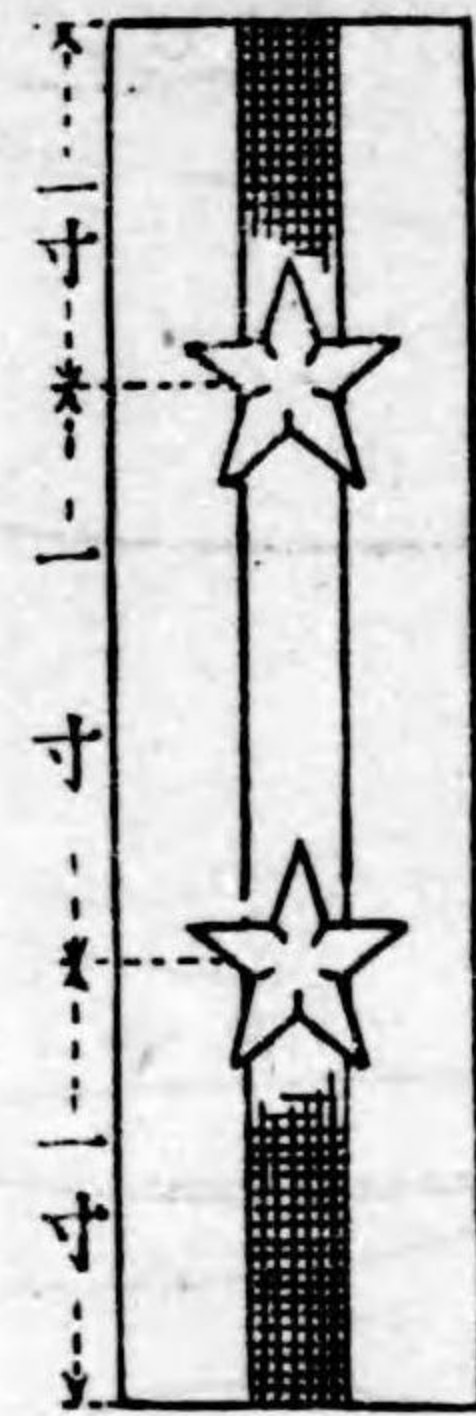

官當相同長曹



同卒等二者當相



同卒等一者當相



同兵等上者當相



軍袴

各兵科各部下士兵卒

平打紐幅八分



長靴ノ上際ニ至ル但シ騎兵科ハ踝上ニ止ム

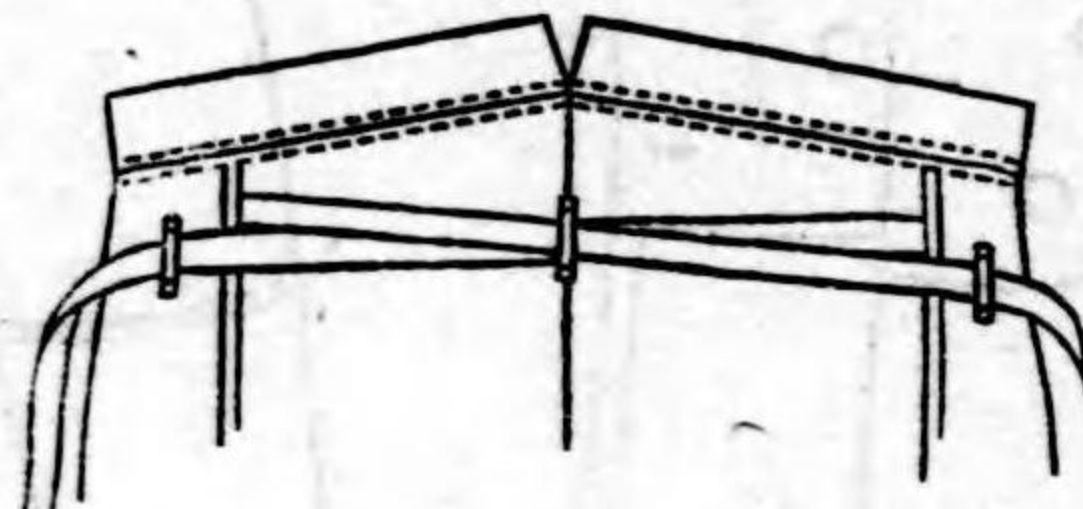

騎兵科下士兵卒



軍樂部下士兵卒

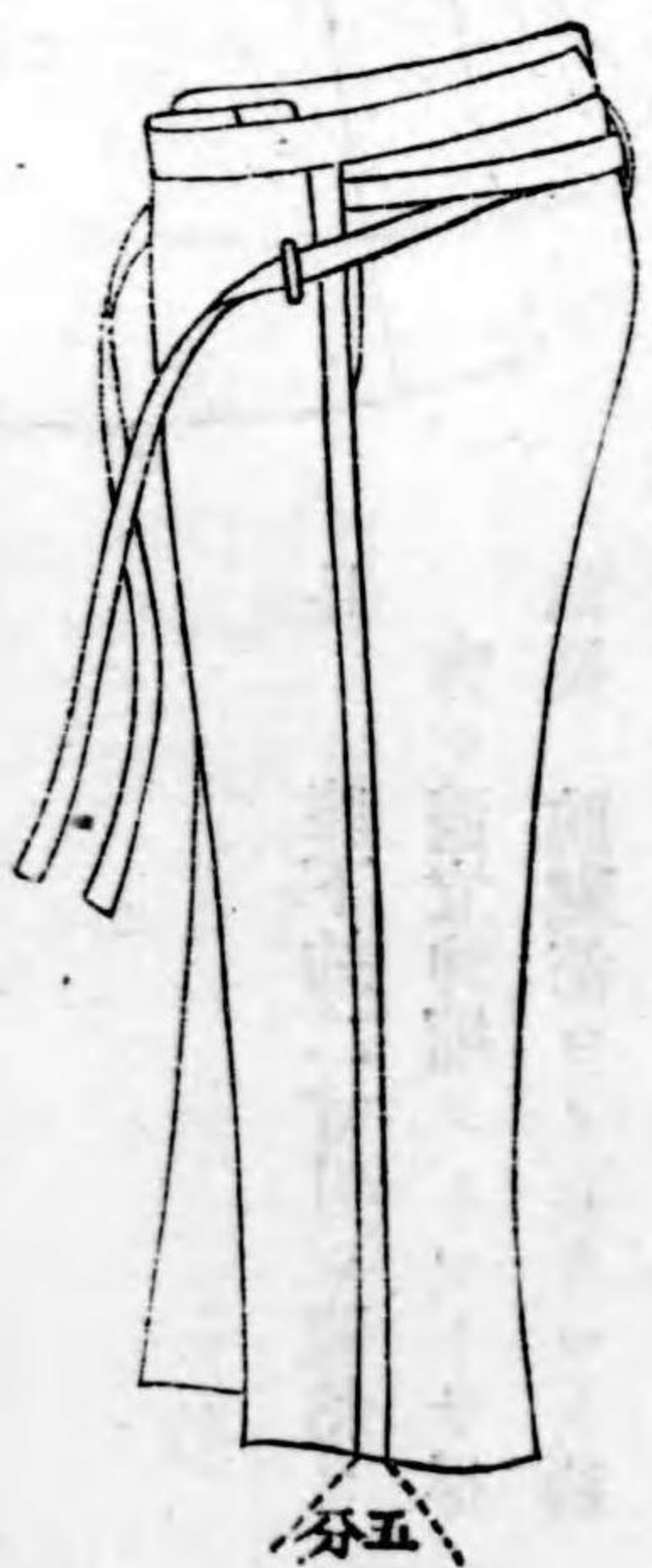

覆 雨

兵等上士下兵憲

面 前

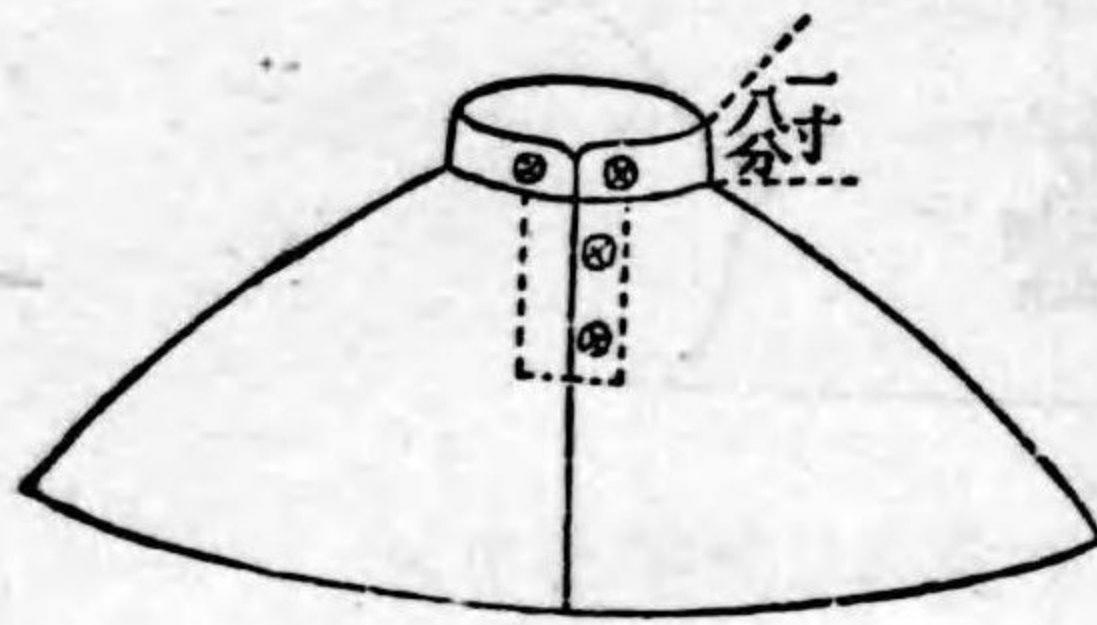

面 背

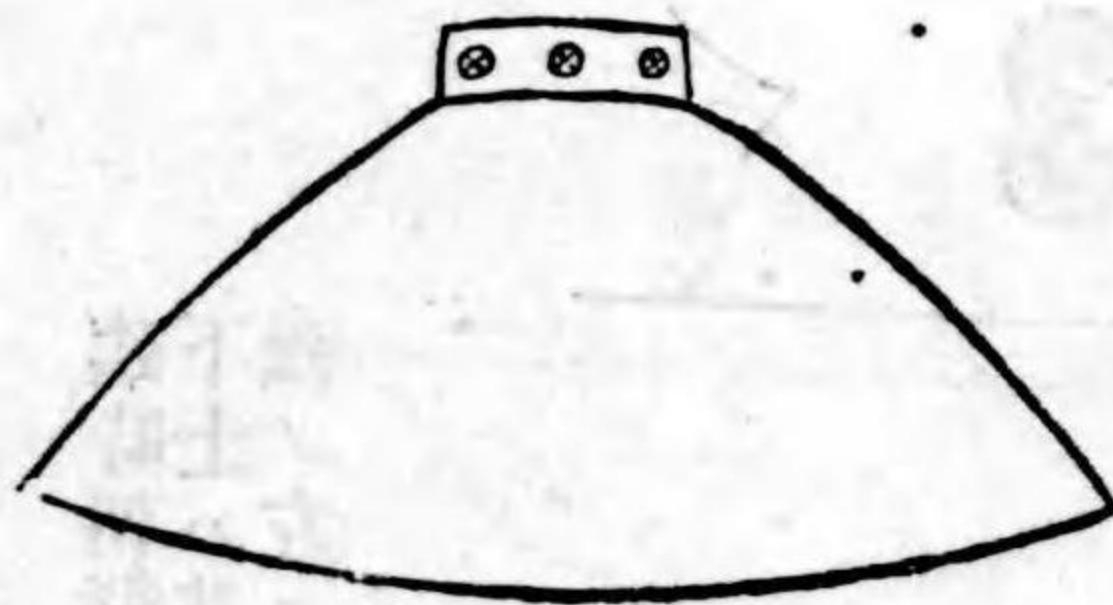

長 前面ハ襟ヨリ約一尺六寸背面
ハ同約一尺八寸
鈕 胸部二箇徑五分五厘頭巾五箇
徑四分五厘トス

襟 寒 防

卒兵士下部各科兵各

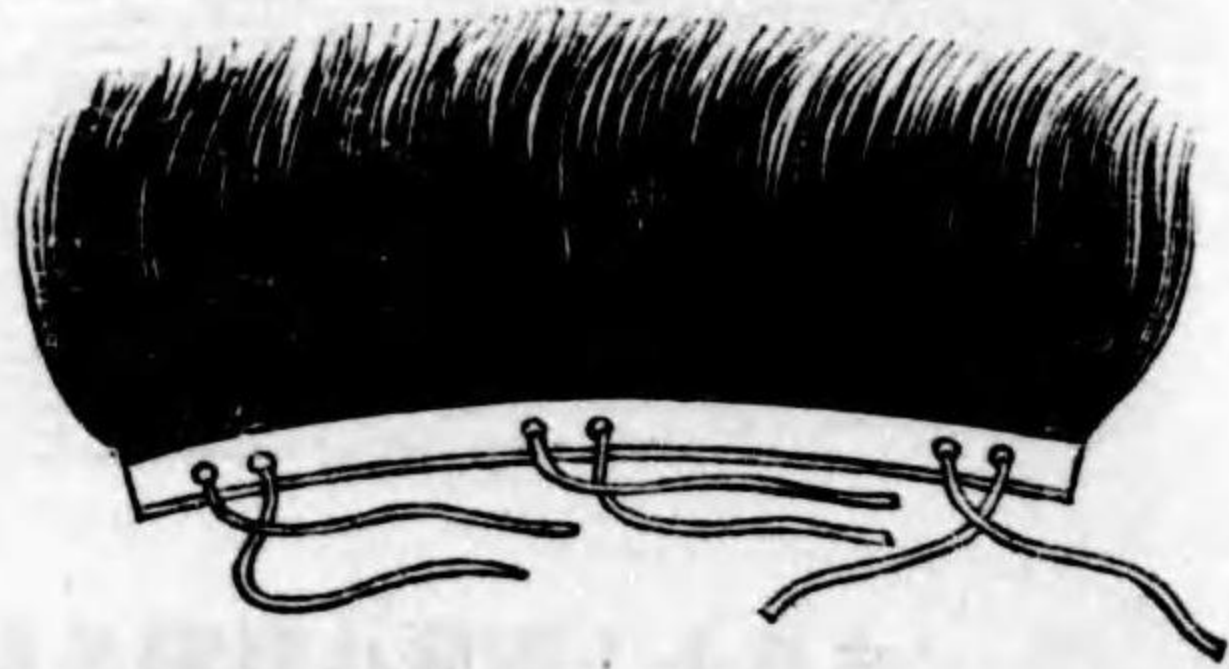

套 外

卒兵士下部各科兵各

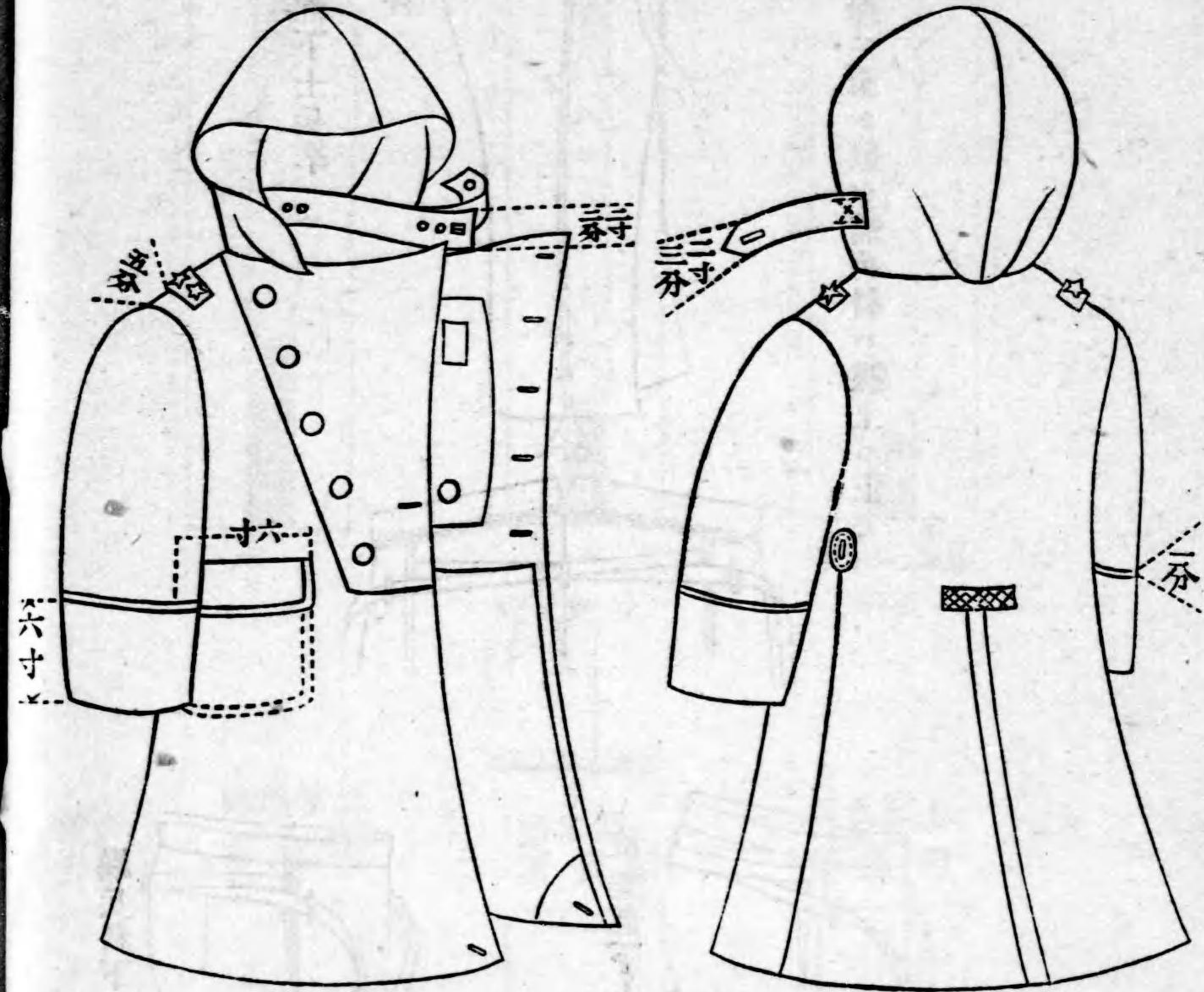

長 膝下約二寸但シ體格ニ
應シ適宜伸縮スルコトヲ得
袖長 腕關節ヨリ長キコト約
一寸五分
鈕 覆面留一箇及後裂留四
箇徑四分五厘トス憲兵科頭
巾留鈕五箇亦同シ

卒兵士下附隊大備守立獨

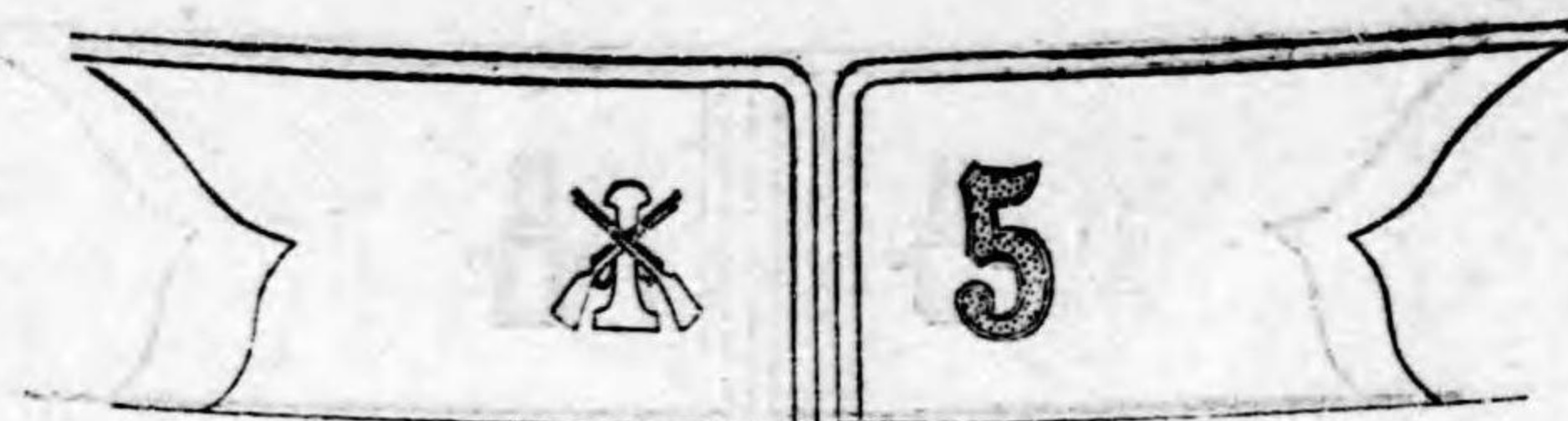

卒兵士下附(ク除ヲノモキナ號番)隊兵砲重

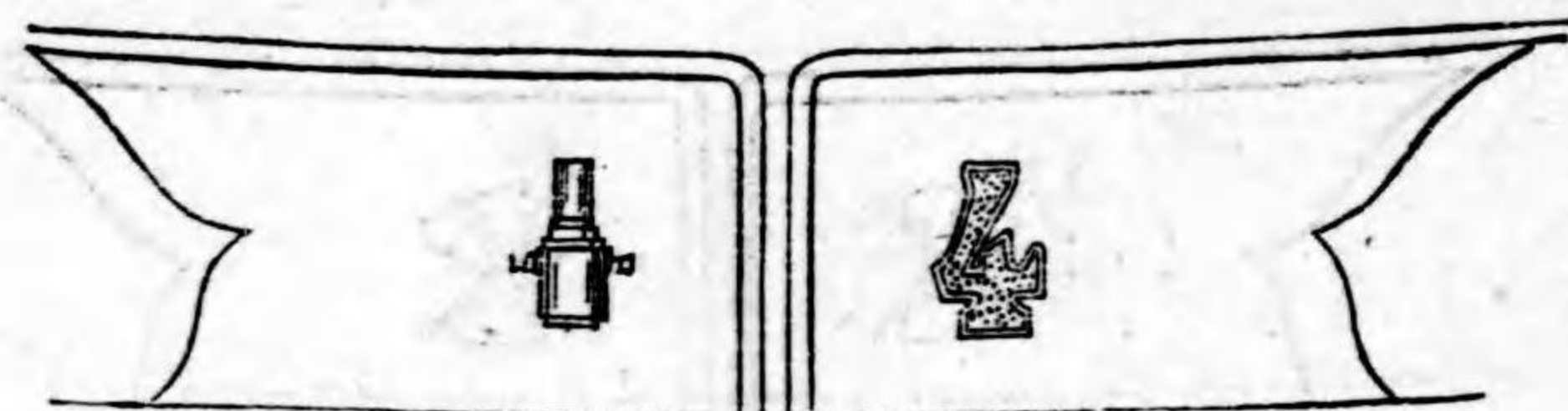

卒兵士下附隊兵砲山

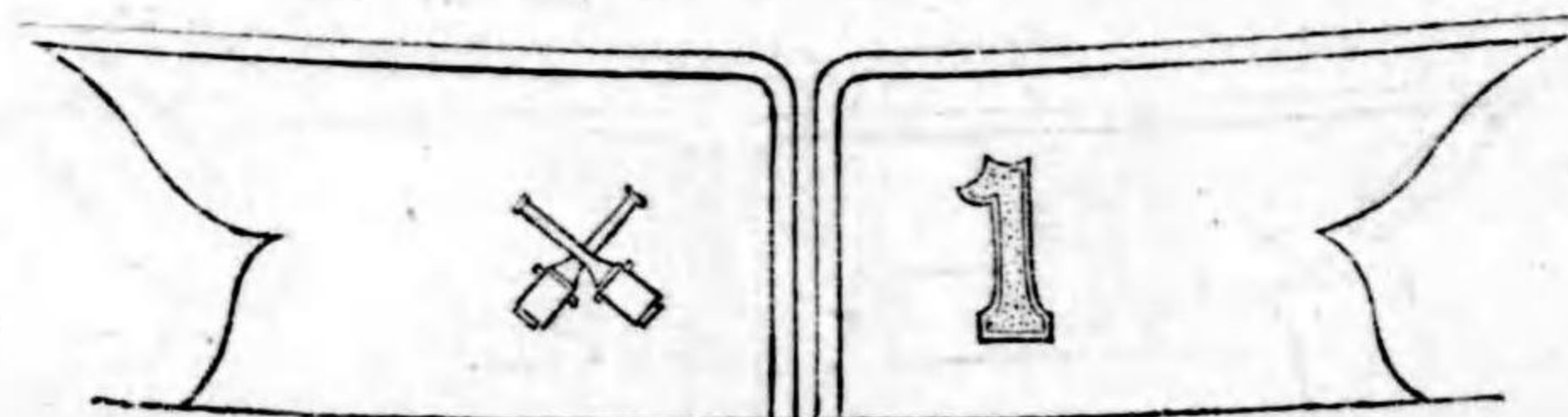

卒兵士下附隊兵砲山灣臺

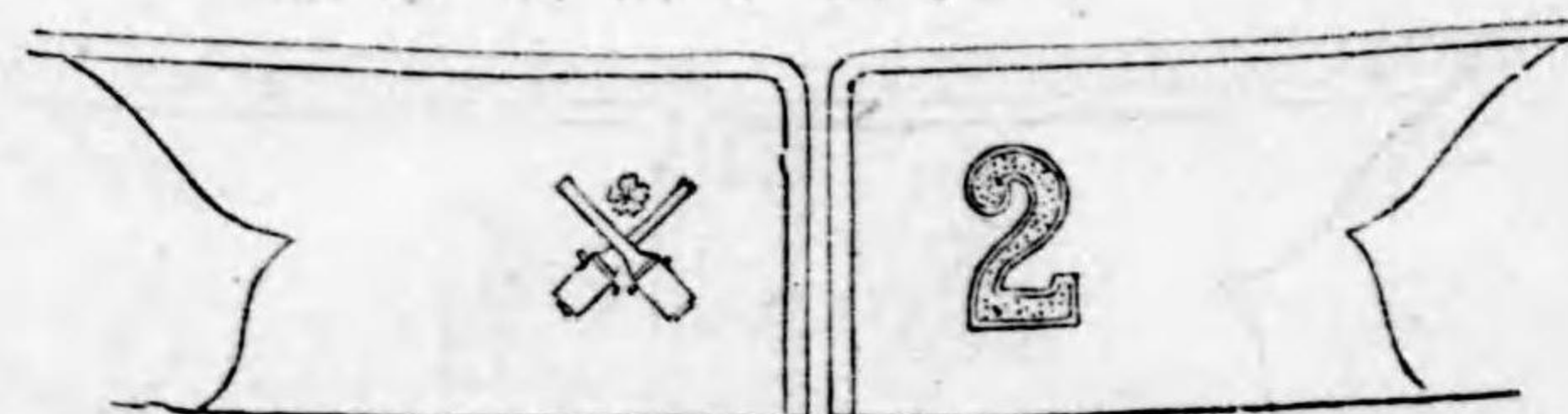

章徽部襟

卒兵士下附隊兵重輜、兵工、兵砲野、兵騎、兵步



卒兵士下附隊兵步灣臺

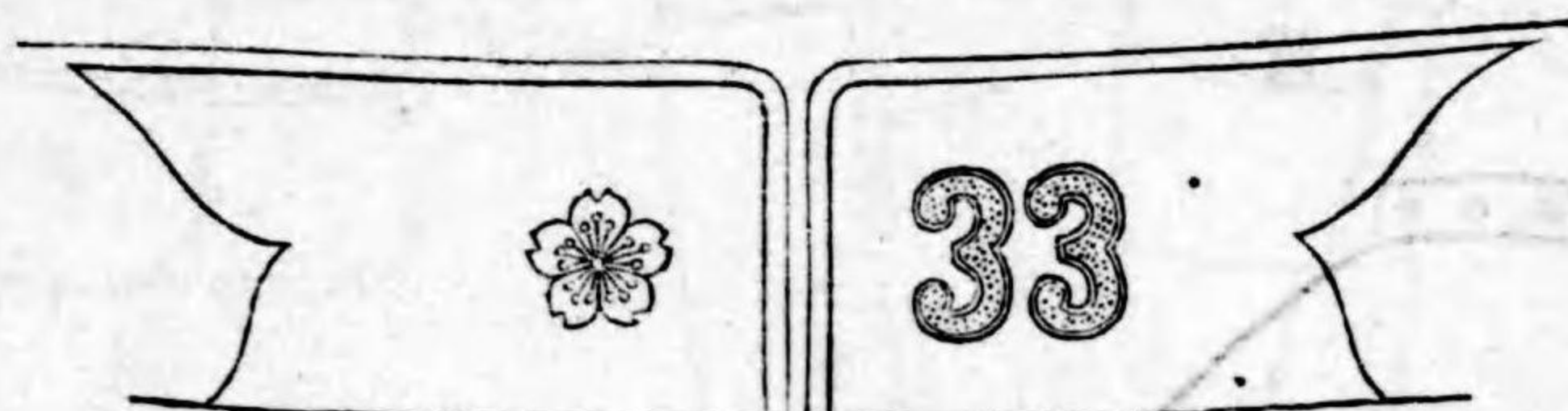

卒兵士下附隊中隊聯兵步遣派鮮朝時臨



臨時朝鮮派遣步兵聯隊本部及同大隊本部附ノ
 下士ハ其ノ聯隊番號ヲ表スル亞刺比亞數字ヲ
 襟ノ左ニ、特別章ヲ襟ノ右ニ附ス

卒兵士下附部樂軍

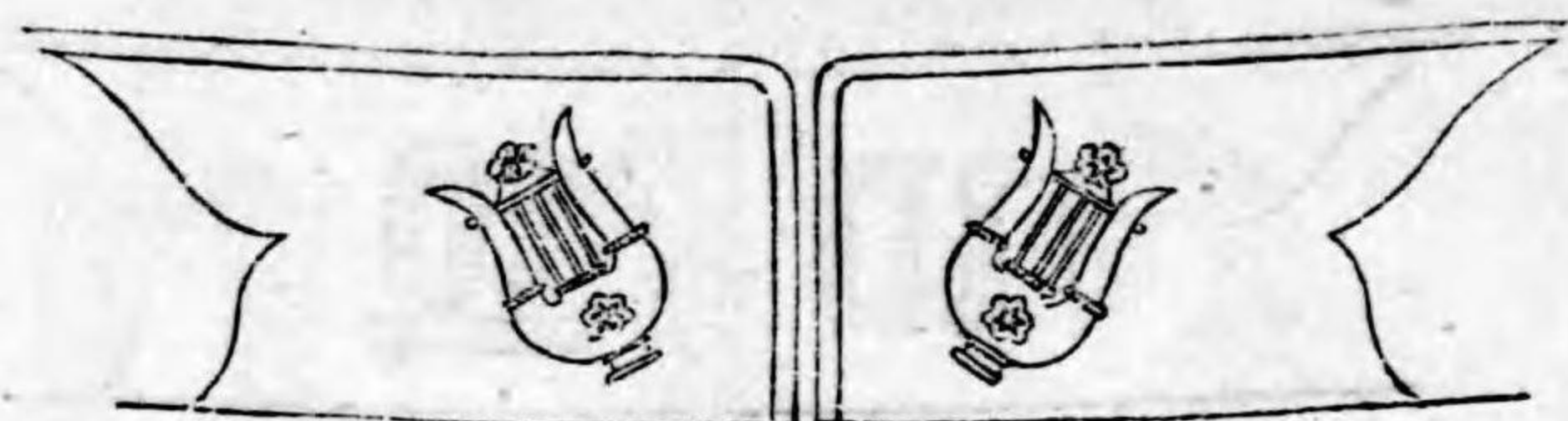

卒兵士下科兵各附隊導教



卒兵士下附隊備後



卒兵士下附隊兵砲山備後

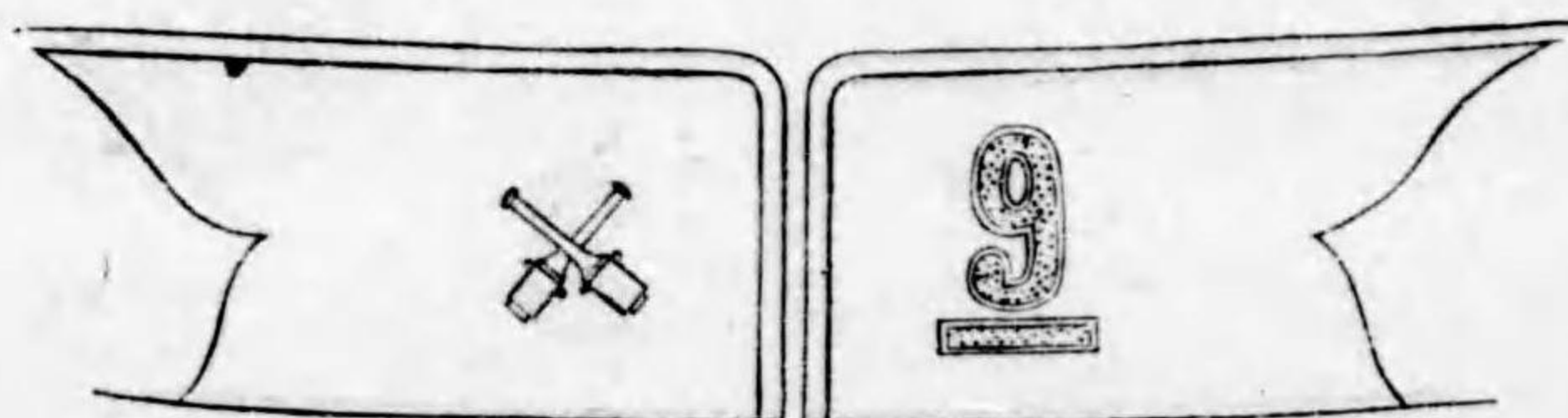

卒兵士下附隊兵砲重キナ號番

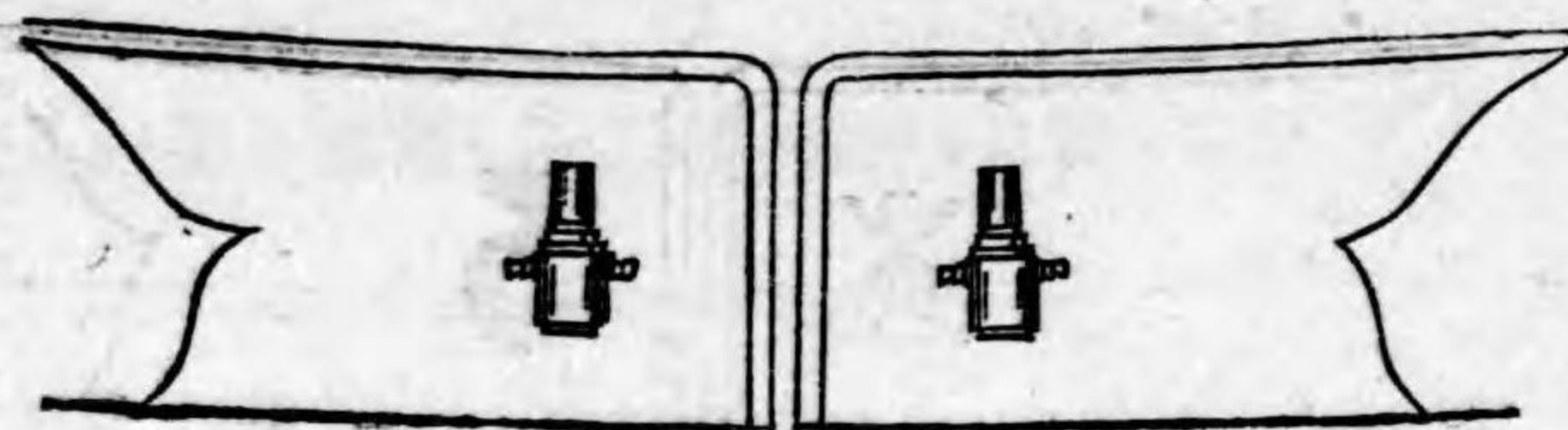

卒兵士下附隊道鐵



卒兵士下附隊信電

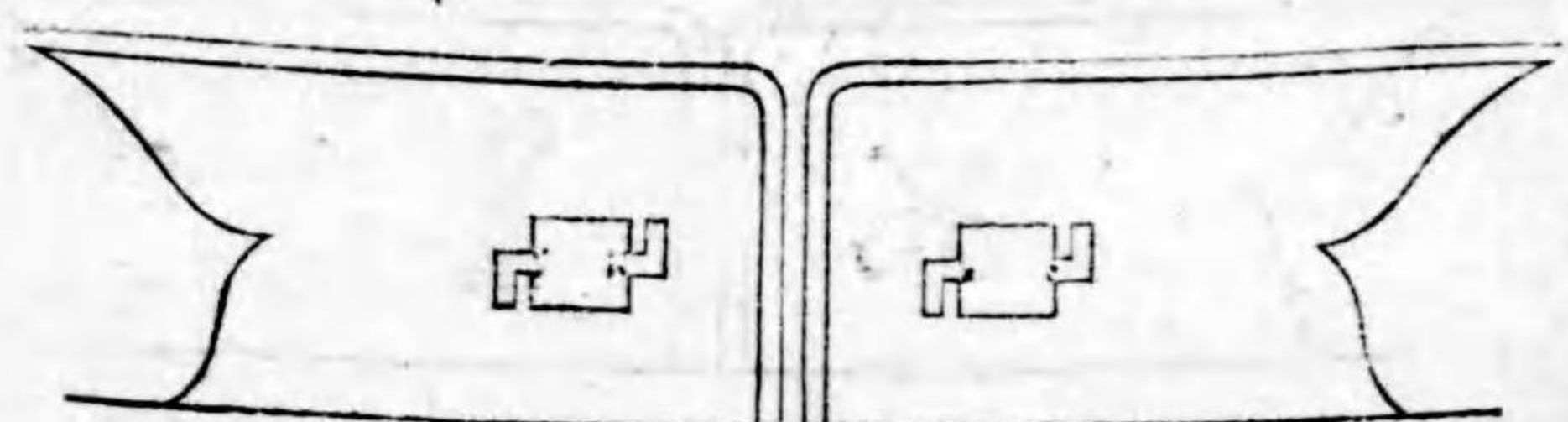

卒兵士下附隊球氣



字數亞比刺亞章徽部襟

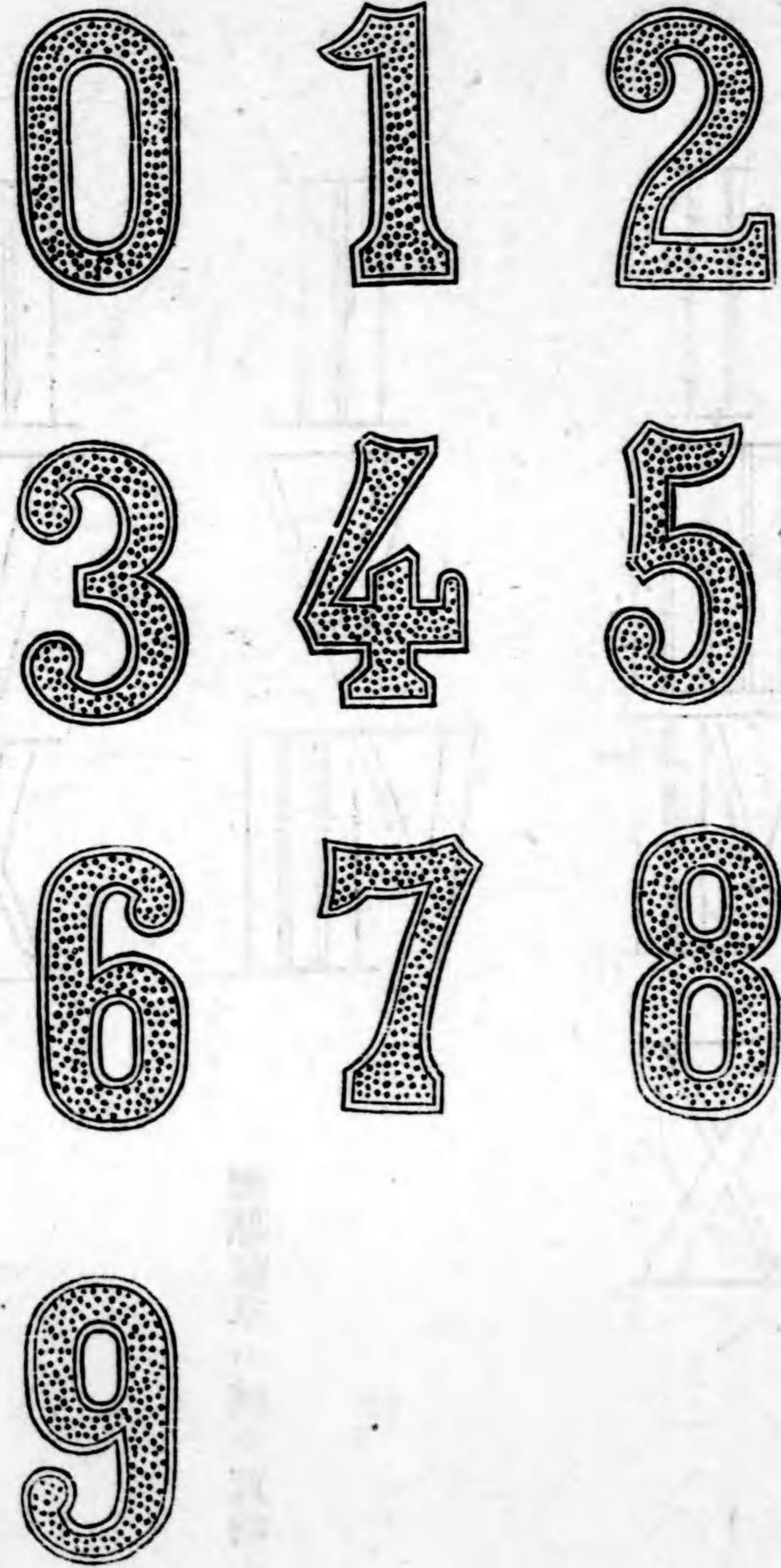

兵士下附隊備後ルネ附ヲ號番ニ每團師



卒兵士下附隊備後ルネ冠ヲミノ號稱ノ團師



卒兵士下附隊兵砲山備後ルネ冠ヲミノ號稱ノ團師



卒兵士下附隊軍民國

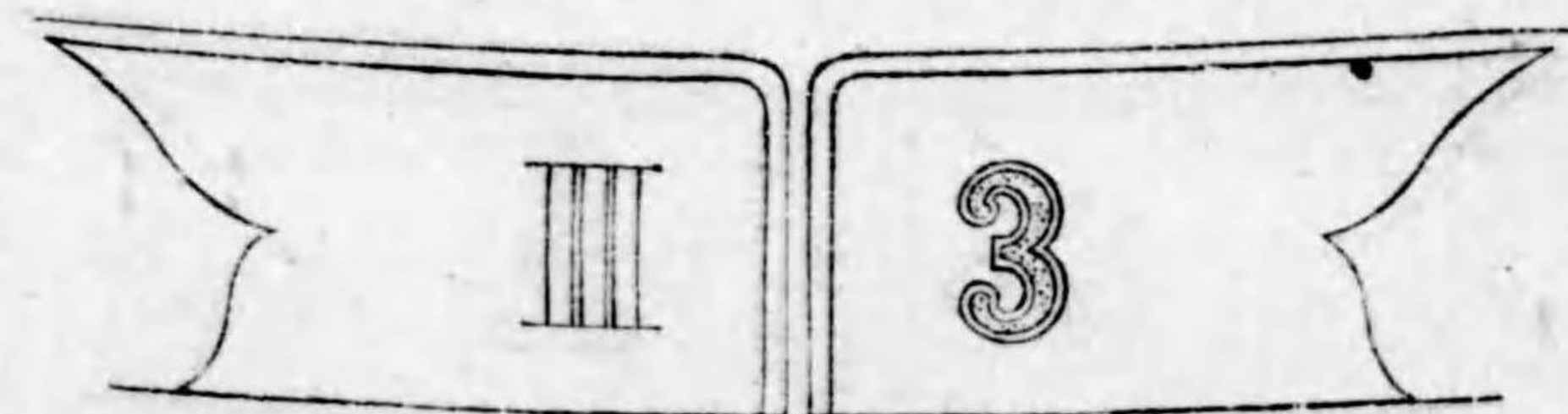

臂 章

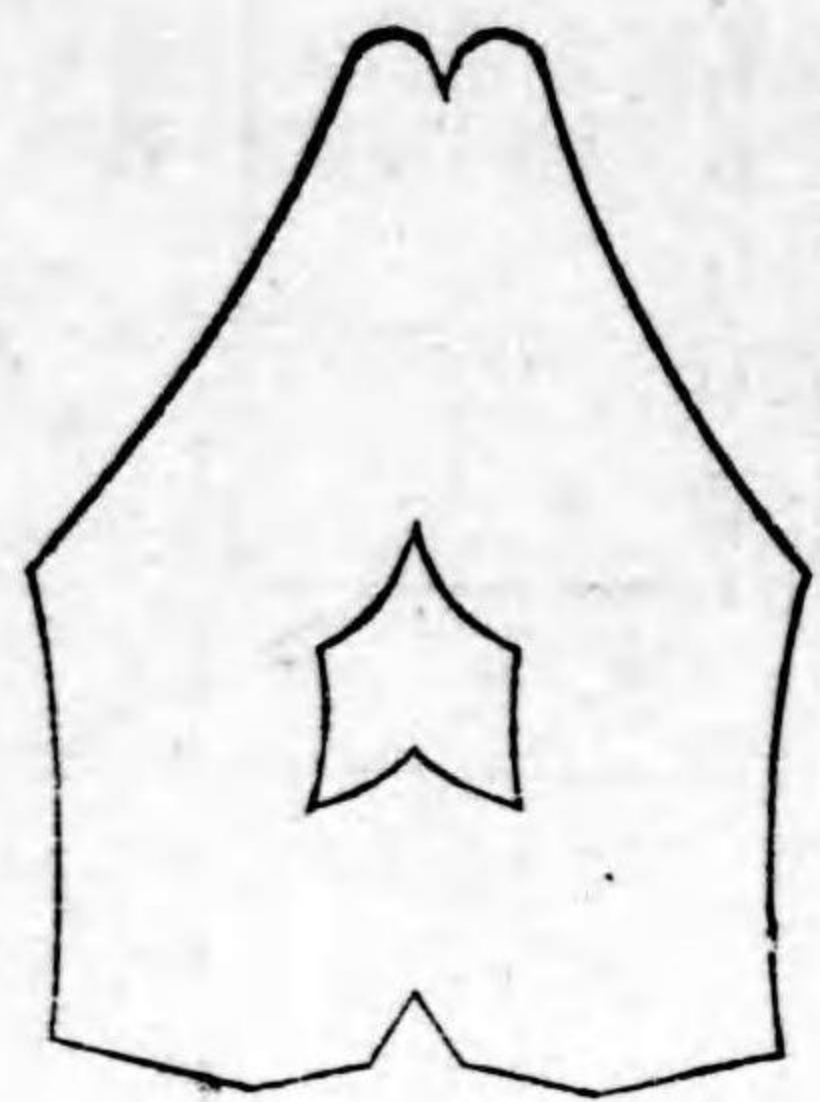

靴工長
經理部靴工卒



喇叭長
喇叭手

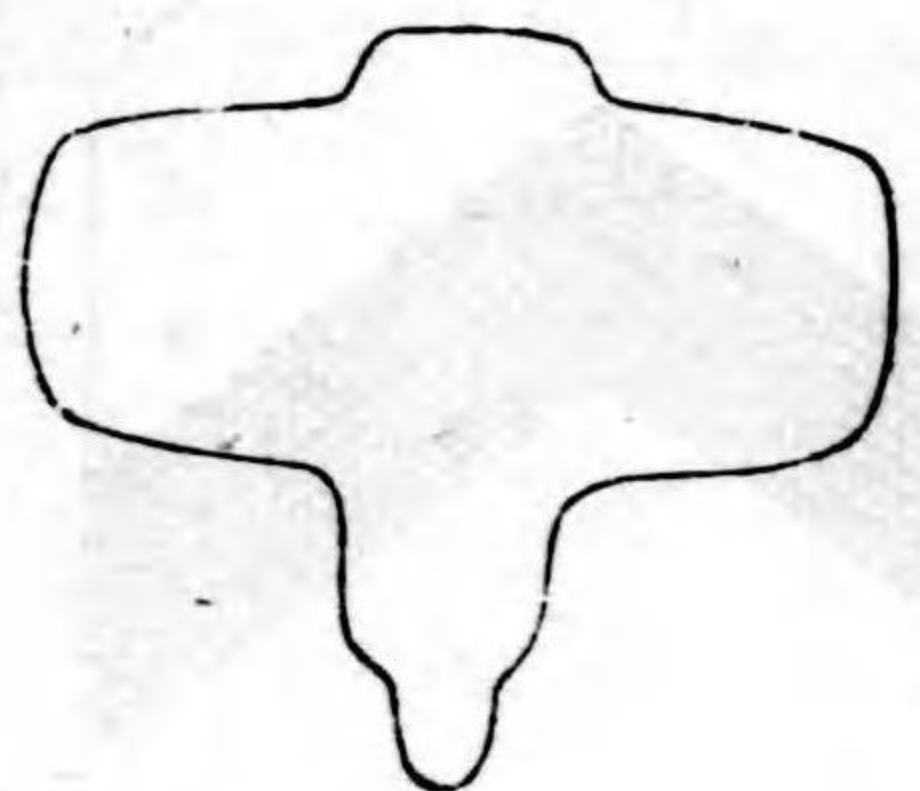

鞍工長

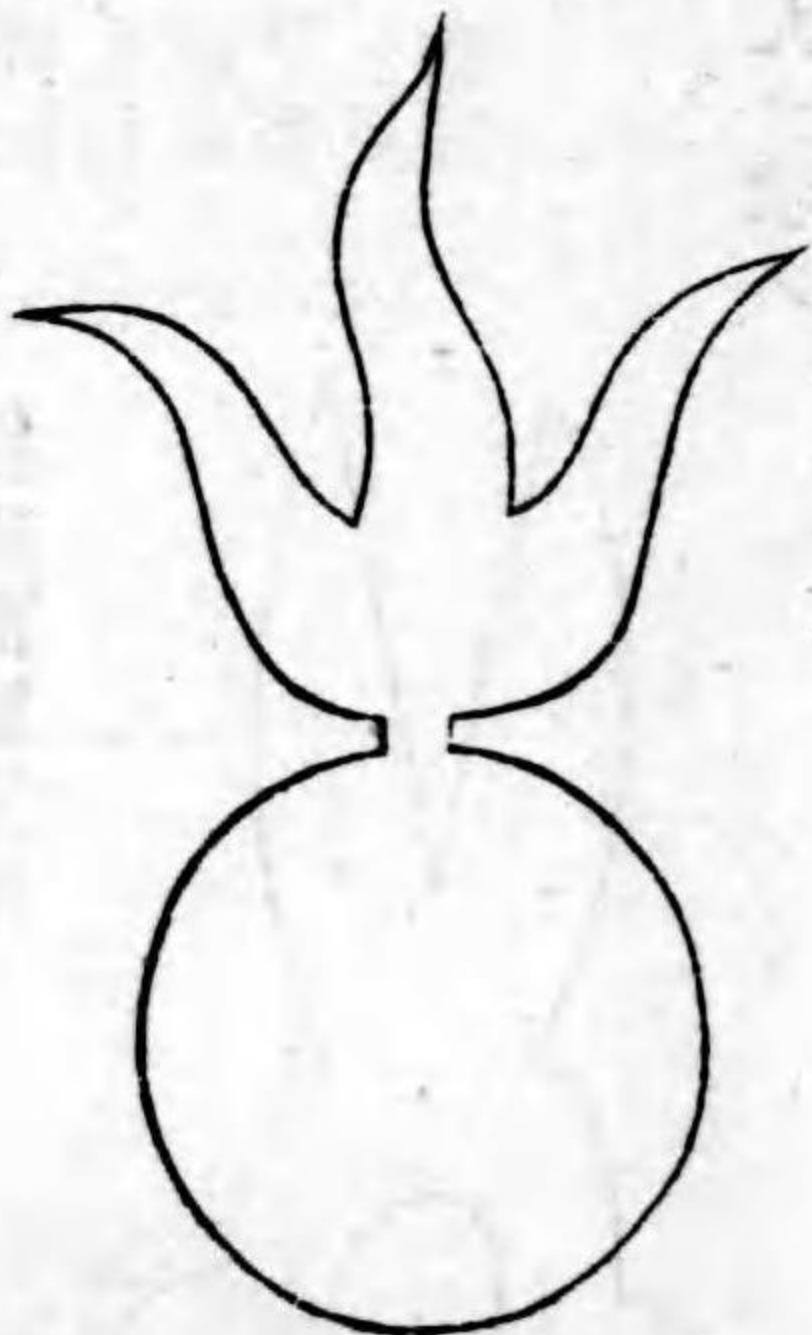

火工掛下士

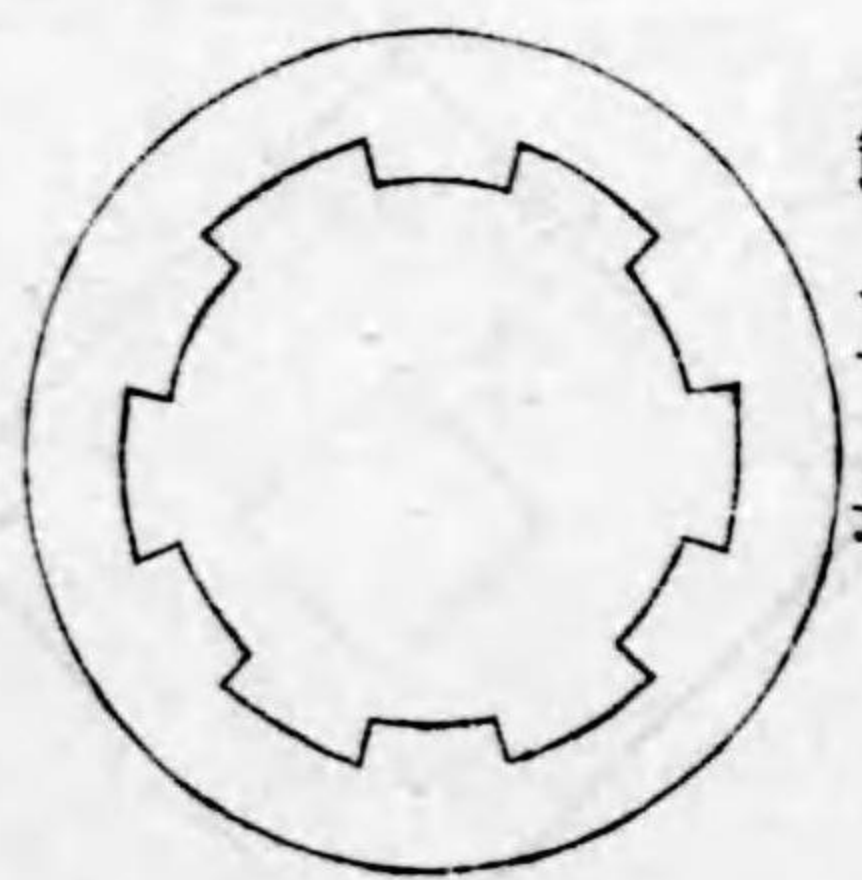

銃工長

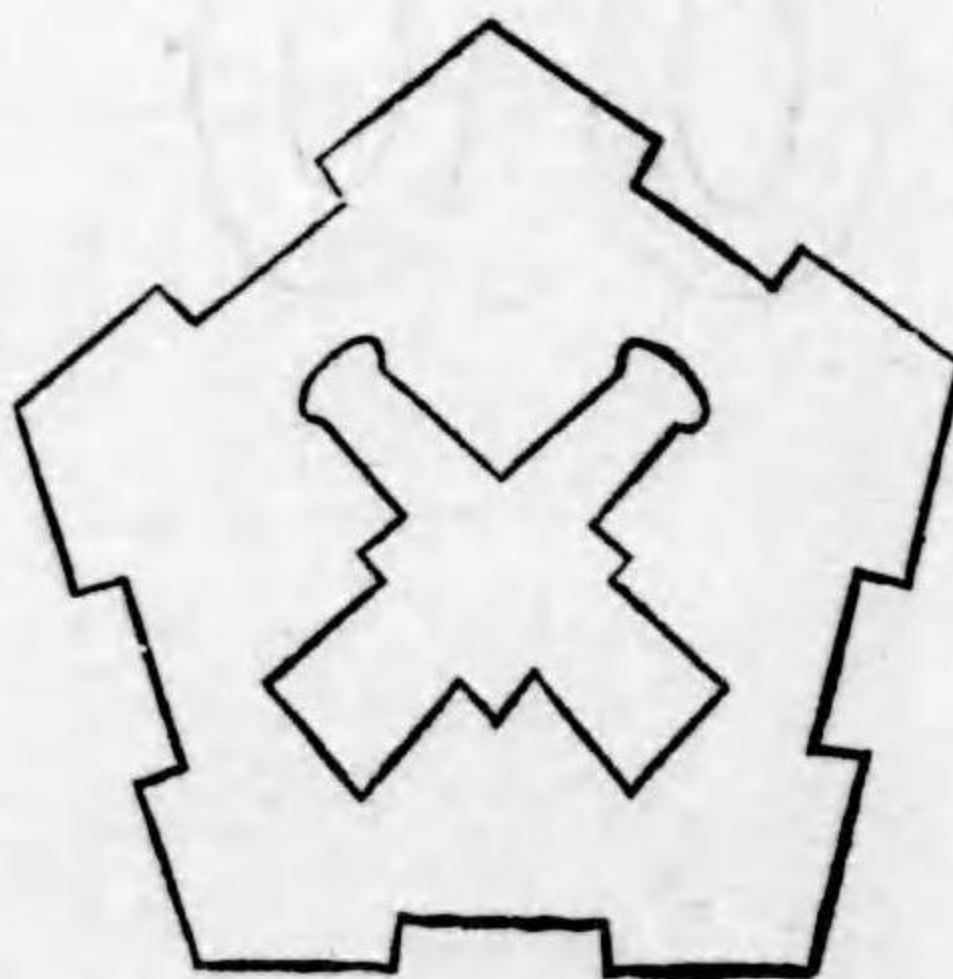

砲臺監守下士

襟部徽章馬羅字

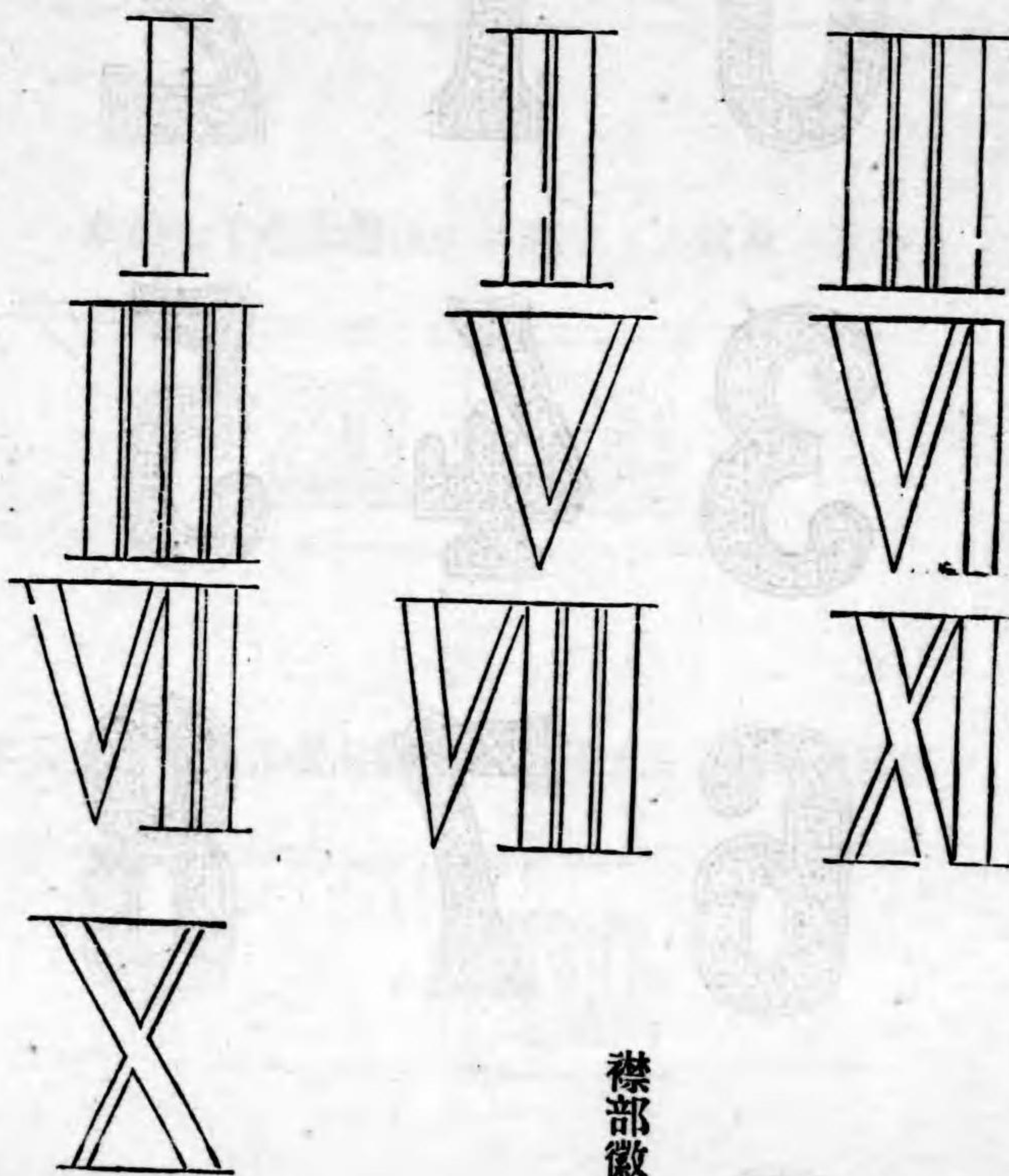

襟部徽章ハ總テ實物大チ示ス

章 徽 部 襟

同官醫習見同計主習見同官士習見役現附隊科兵各
生補候計主生補候官士官醫 獸 習見同官劑藥習見

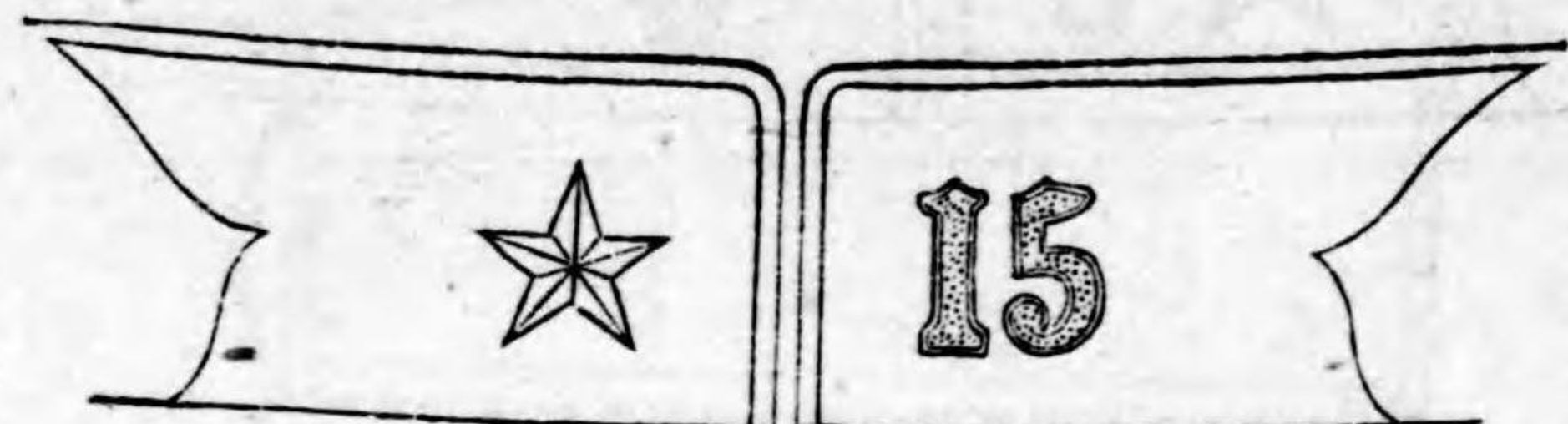

官士習見役現附隊キハス附ナ章別特ニ右左ノ襟
生補候計主生補候 官士官醫 習見同計主習見同

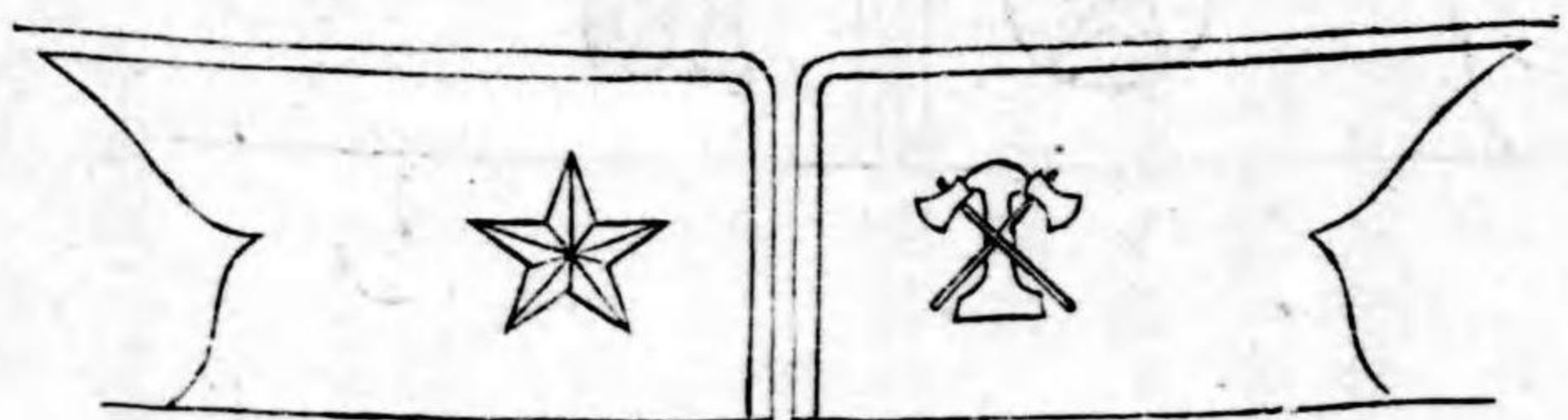

見同官士習見役現附隊ルサセ附ナ章徽部襟
生補候計主生補候 官士官醫 習見同計主習

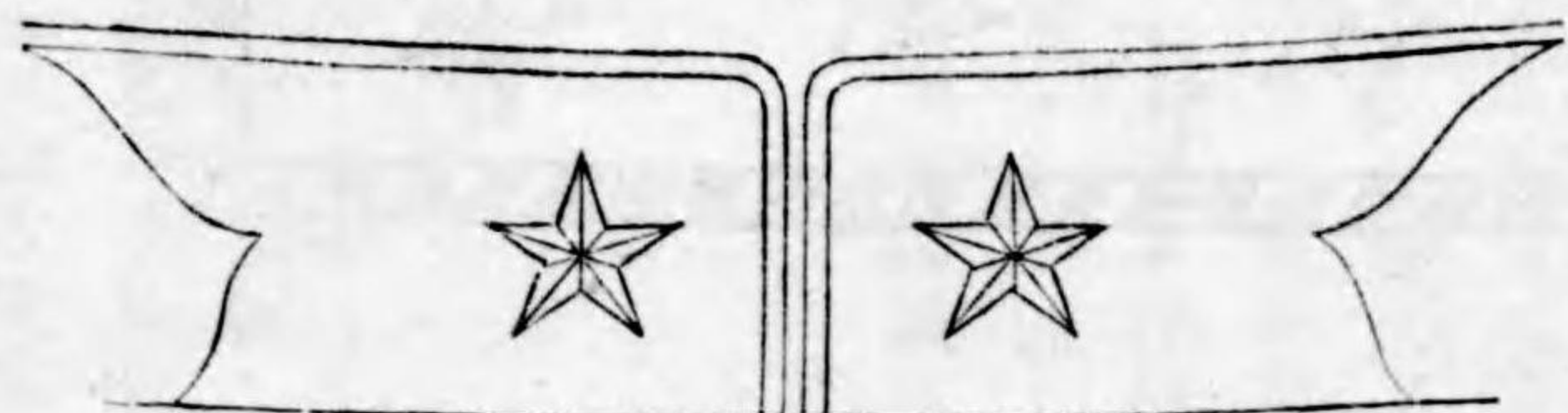

士官下士兵候補者服制圖

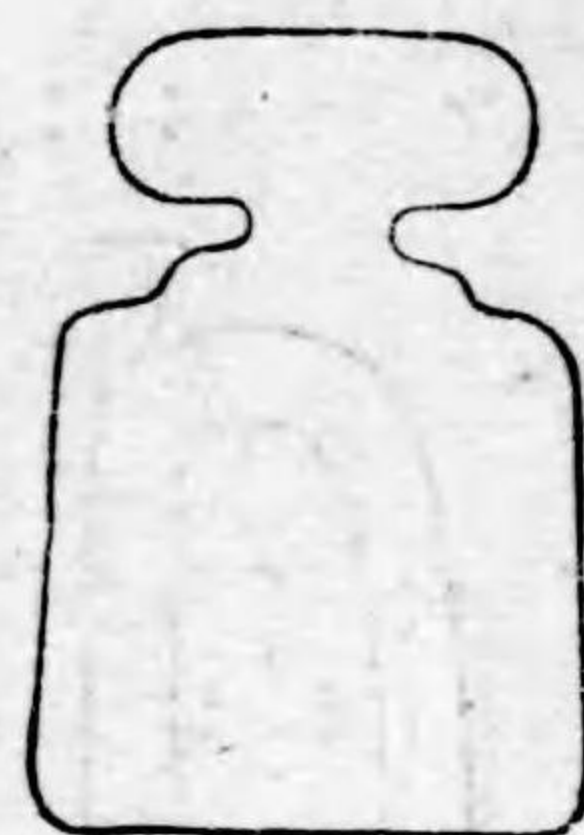

磨工勤務看護卒
同看護卒



木工長

本圖ハ總テ實大ヲ示ス

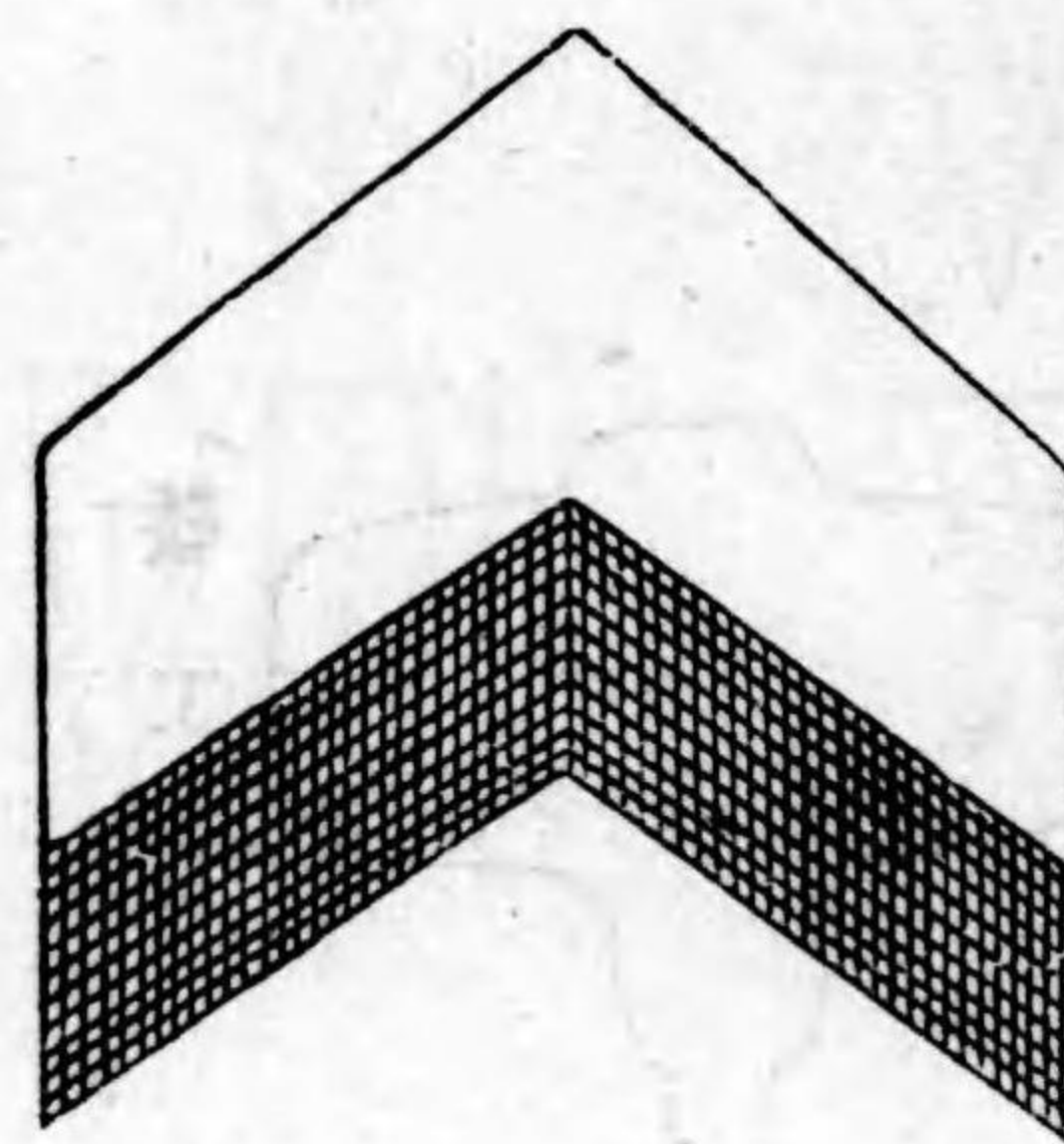

縫工長
經理部縫工卒

伍長勤務上等兵
看護長勤務看護卒

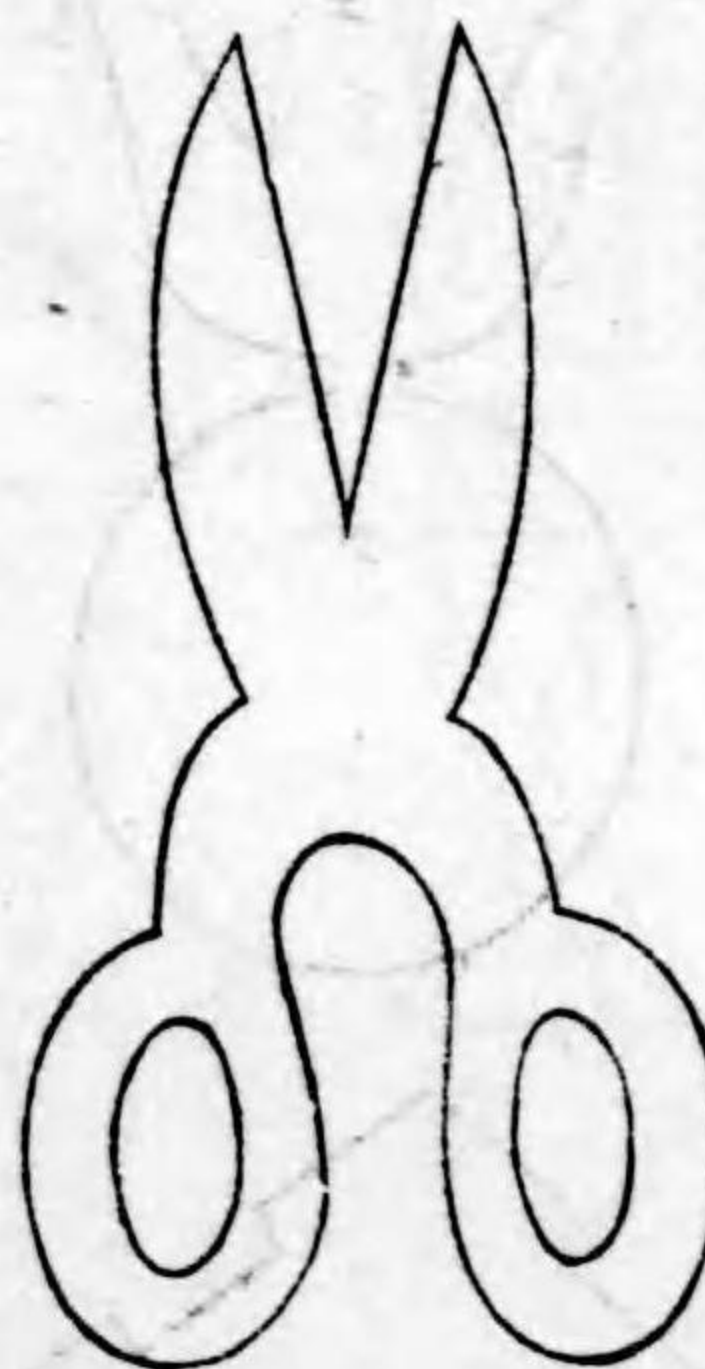

鍛工長
八〇

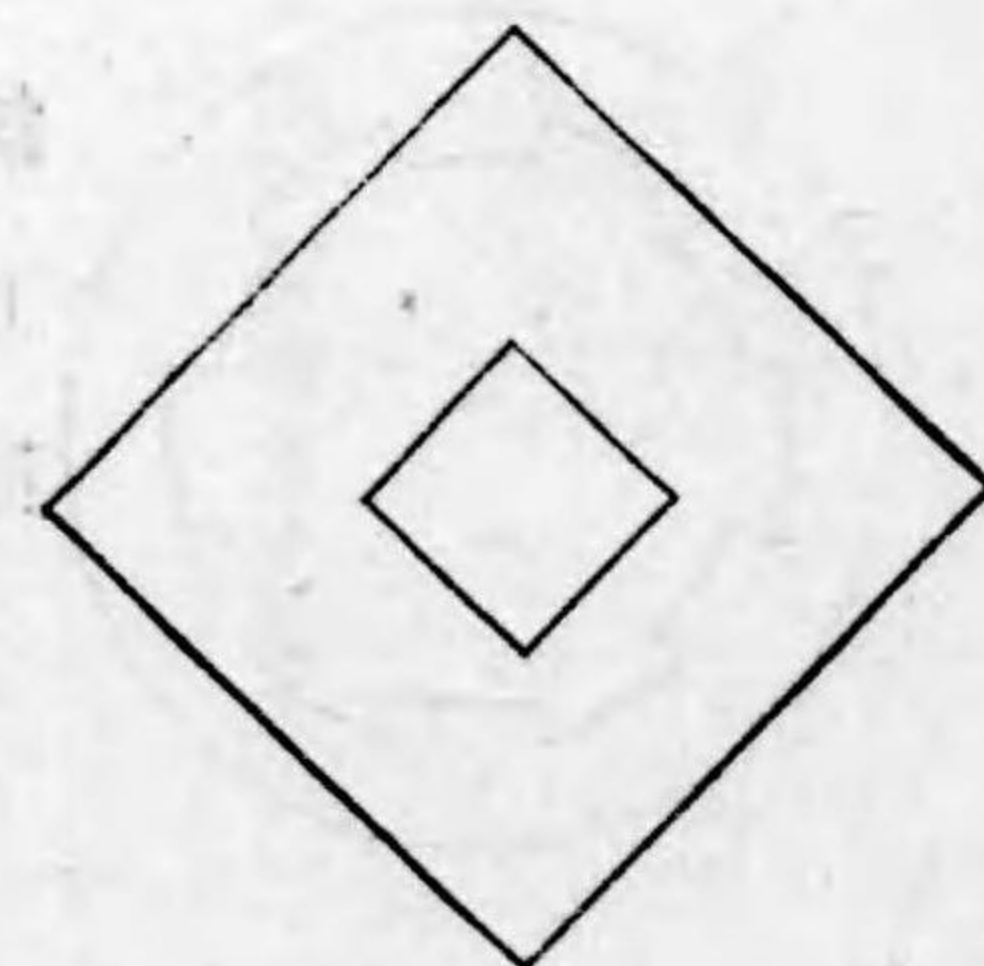

見同官士習見役現附隊兵砲重ル有ヲ號番
生補候計主生補 候官士官 醫習 見同計主習



見同計主習見同官士習見役備後豫
官醫獸習見同官劑藥習見同官醫習

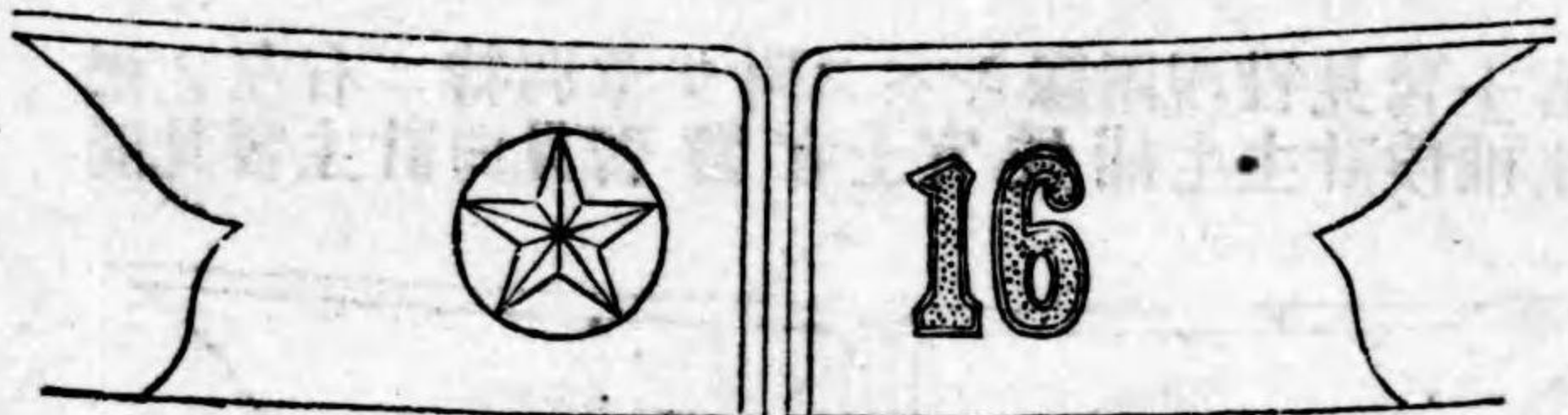

章 肩

兵 願 志 年 一



圖 面 斷 帽 正



○將校同相當官准士官正帽
製式ニ關スル件

明治四十五年六月三日
陸普第一九三三號通牒

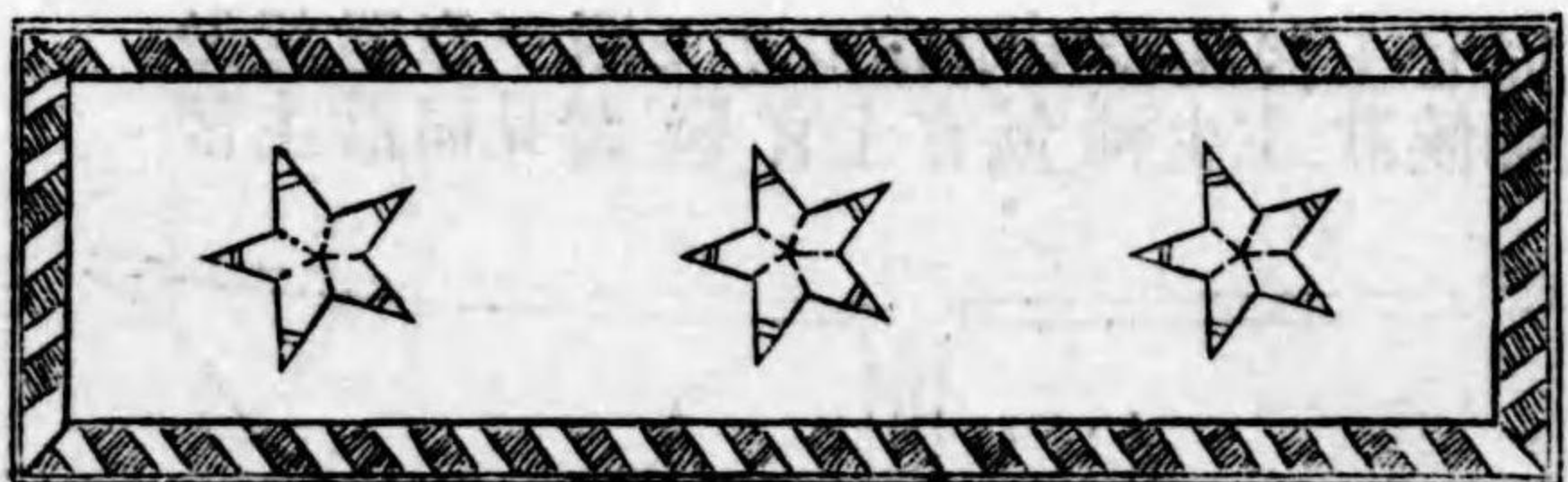
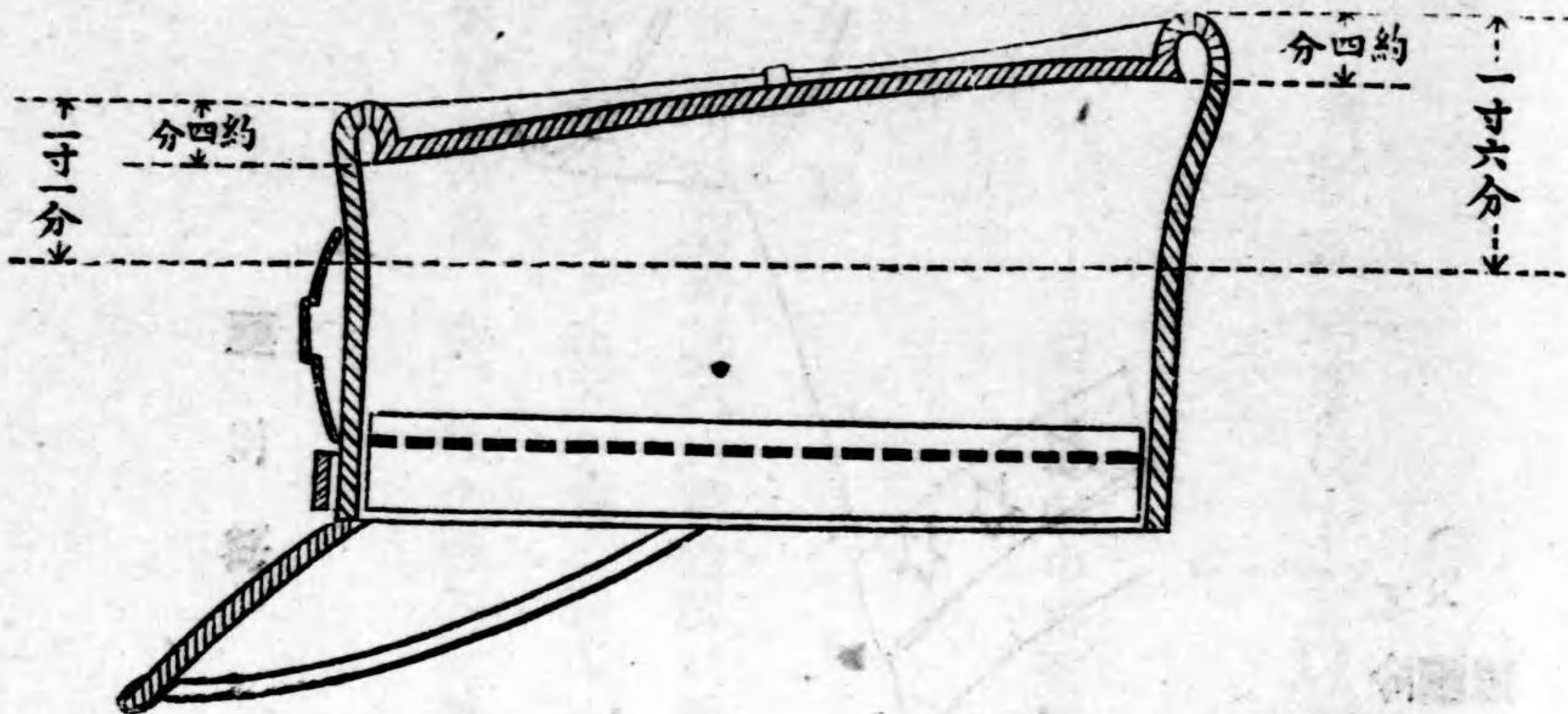
陸軍服制中將校同相當官准士官ノ正帽天井ノ深サハ
制式圖ニ於テ何等寸法ノ規定ナキヲ以テ製作上往々
深淺ノ差ヲ生シ候嫌モ有之候ニ付此ノ際新調スル者
ハ勿論其ノ他ノ者ニ在リテモ成ルヘク速ニ別圖ニ準
シ調製若ハ改修相成様致度依命及通牒候也

○著脱式肩章ノ制式

明治四十五年二月二十六日
陸普第五八六號

今回改正相成候陸軍服制中軍衣夏衣及外套ノ肩章著
脱式ハ別圖ノ制式ニ據ル儀ト承知相成度候也

著脱式肩式章

第三圖

第二圖

第一圖



(別圖)

○著脱式肩章及下士以下馬裝ニ關スル件

明治四十五年五月八日
陸普第一五七〇號通牒

著脱式肩章ノ制式下士以下馬裝中野繫勒ニ關シ質議ノ向モ有之候處右ハ左記各項ニ據ル儀ト承知相成度候也

左記

- 一、本年二月陸普第五八六號通牒ニ示ス肩章ノ制式ハ主トシテ下士以下ノ爲ニ示セルモノニシテ將校同相當官准士官ニ在テハ此ノ制式ニ據ルモ又ハ金屬製ノ止具ヲ附セルモノヲ用ウルモ支障ナシ
- 二、野繫勒ハ頭絡、銜、韁ヲ稱スルモ服裝規則第十八條ノ野繫勒ハ韁ノミヲ裝シ其他ハ必要ニ應シ携行スルモノトス

圖 斷 裁

(折ッ二地ヨラヤキ白)
(巾角三直ルナ寸九尺一面側兩)



圖 法 用

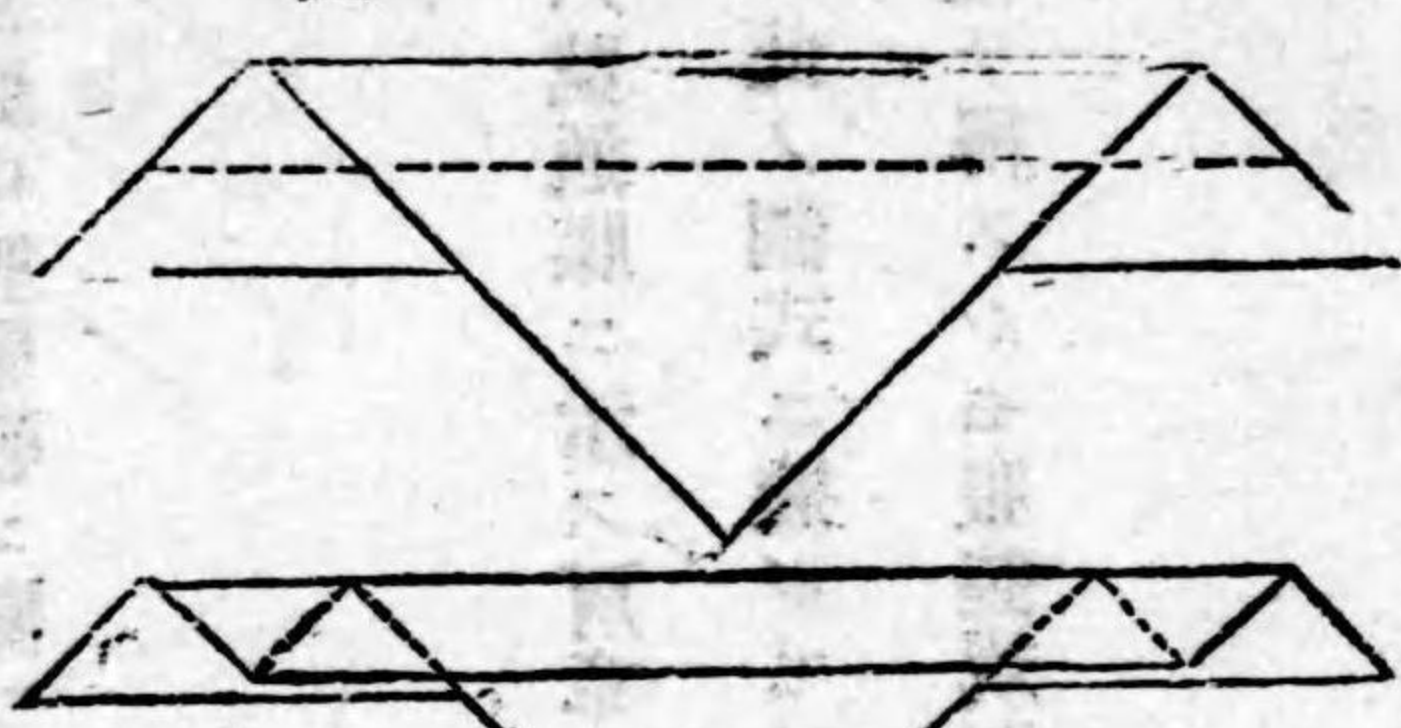

○下士以下給與ノ襟布裁
斷及用法

明治三十一年二月二十四日
陸軍省送乙第五九六號通牒

下士以下給與ノ襟布裁斷及用法別紙
圖面ノ通り改正相成候條爾後調製ノ
分ヨリ右ニ依リ調辨候儀ト御承知有
之度此段通牒候也

改正加除
訂正現行

陸軍將校馬具制

| | | | | | | | | |
|-------|--------|--|--|--|--------|---|---|--------|
| 衛勒小 | 名 | 街 | 勒 | 大 | 名 | 絡 | 頭 | 名 |
| 尉佐將 | 尉官及相當官 | 尉官及相當官 | 佐官及相當官 | 將官及相當官 | 尉官及相當官 | 佐官及相當官 | 將官及相當官 | 尉官及相當官 |
| 鐵 | 品 | 鐵 | 鐵 | 鐵 | 品 | 革 | 革 | 品 |
| 但鍍尼結兒 | | 但鍍尼結兒 | 但鍍尼結兒 | 但鍍尼結兒 | 實 | 但固有色 | 但固有色 | 實 |
| | 質 | 鐵 | 鐵 | 鐵 | 櫻 | 一五徑橫金 花但筒厘縱一 枝ナ章ヲ額寸 ト置キハ附分 ス其中央ニ 周圍ニ櫻各 | 一五徑橫金 花但筒厘縱一 枝ナ章ヲ額寸 ト置キハ附分 ス其中央ニ 周圍ニ櫻各 | 章 |
| 如 | 形 | ノ當二官金 尉官ハ分ハ ノ頭形各五 及相緒一櫻 枝相各將花 ヲ當二筒徑 除官同ヲ六 ハシ相分及 周佐當ス響 ノ | ノ當二官金 尉官ハ分ハ ノ頭形各五 及相緒一櫻 枝相各將花 ヲ當二筒徑 除官同ヲ六 ハシ相分及 周佐當ス響 ノ | ノ當二官金 尉官ハ分ハ ノ頭形各五 及相緒一櫻 枝相各將花 ヲ當二筒徑 除官同ヲ六 ハシ相分及 周佐當ス響 ノ | 櫻 | 但將官及相當官ハ 鍍金佐官及相當官ハ 鍍銀尉官及相當官ハ 鍍錫 | 鐵 | 金 |
| | 狀 | 如 | 如 | 如 | 狀 | 如 | 狀 | 狀 |

| | | | | | | | | | |
|---|---------|---------|---------|---------|---------|---------|---------|---------|---|
| 名 | 大將官及相當官 | 勒佐官及相當官 | 韁尉官及相當官 | 小將官及相當官 | 勒佐官及相當官 | 韁尉官及相當官 | 乘將官及相當官 | 鞍尉官及相當官 | 名 |
| | 稱 | 稱 | 稱 | 稱 | 稱 | 稱 | 稱 | 稱 | 稱 |
| 地 | 革 | 革 | 革 | 革 | 革 | 革 | 革 | 革 | 品 |
| 質 | 但固有色 | 但固有色 | 但固有色 | 但固有色 | 但固有色 | 但固有色 | 但固有色 | 但固有色 | 質 |
| 品 | | | | | | | | | 緣 |
| 質 | | | | | | | | | 質 |
| 裝 | | | | | | | | | 裝 |
| 式 | | | | | | | | | 邊 |
| 保 | | | | | | | | | 保 |
| 稱 | | | | | | | | | 稱 |
| 革 | | | | | | | | | 革 |
| 形 | | | | | | | | | 形 |
| 狀 | | | | | | | | | 狀 |

| | | | | | | | |
|------------------------------|------------------------------|------------------------------|------------------------------|------------------------------|------------------------------|------------------------------|------------------------------|
| 馬 | | | | 既 | | | |
| 將官濃紺絨 | 經理部將官相當官銀茶絨 | 衛生部將官相當官深綠絨 | 佐官騎兵科ヲ除ク大線幅二寸小線幅四分 | 經理部佐官相當官銀茶絨 | 衛生部佐官相當官深綠絨 | 獸醫部佐官相當官紫絨 | 尉官騎兵科ヲ除ク大線幅二寸小線幅四分 |
| 綫織大線幅二寸小線幅四分 | 綫織大線幅二寸小線幅四分 | 綫織大線幅二寸小線幅四分 | 綫織大線幅二寸小線幅四分 | 綫織大線幅二寸小線幅四分 | 綫織大線幅二寸小線幅四分 | 綫織大線幅二寸小線幅四分 | 綫織大線幅二寸小線幅四分 |
| 但固有色 | 但固有色 | 但固有色 | 但固有色 | 但固有色 | 但固有色 | 但固有色 | 但固有色 |
| 鐵 | 鐵 | 鐵 | 鐵 | 鐵 | 鐵 | 鐵 | 鐵 |
| 但將官及相當官ハ鍍金佐官及相當官ハ鍍銀尉官及相當官ハ鍍錫 | 但將官及相當官ハ鍍金佐官及相當官ハ鍍銀尉官及相當官ハ鍍錫 | 但將官及相當官ハ鍍金佐官及相當官ハ鍍銀尉官及相當官ハ鍍錫 | 但將官及相當官ハ鍍金佐官及相當官ハ鍍銀尉官及相當官ハ鍍錫 | 但將官及相當官ハ鍍金佐官及相當官ハ鍍銀尉官及相當官ハ鍍錫 | 但將官及相當官ハ鍍金佐官及相當官ハ鍍銀尉官及相當官ハ鍍錫 | 但將官及相當官ハ鍍金佐官及相當官ハ鍍銀尉官及相當官ハ鍍錫 | 但將官及相當官ハ鍍金佐官及相當官ハ鍍銀尉官及相當官ハ鍍錫 |
| 如 | 如 | 如 | 如 | 如 | 如 | 如 | 如 |
| 圖 | 圖 | 圖 | 圖 | 圖 | 圖 | 圖 | 圖 |

頭 絡

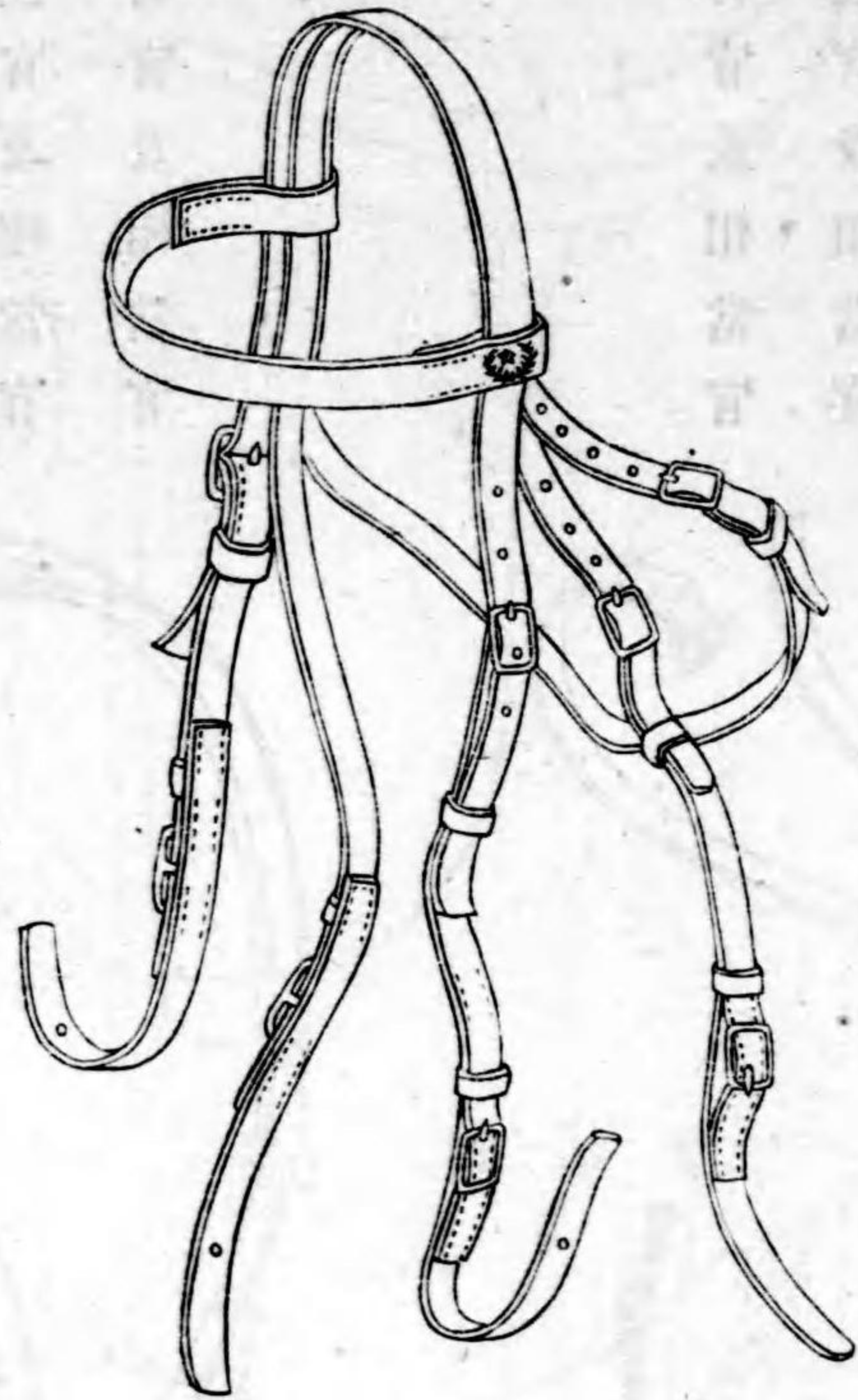

將官及相當官
佐官及相當官
尉官及相當官

大 勒 銜



佐官及相當官
尉官及相當官

小 銜

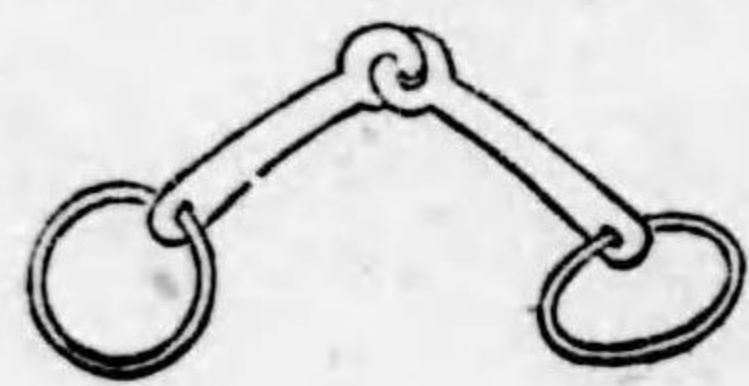

將官及相當官
佐官及相當官
尉官及相當官

| | | | | | | | | | |
|--------|--------------|--------|---|----------------------------------|--------|--------|-----------|--------|--------|
| 勒 | 繫 | 野 | 名 | 囊 | 旅 | 名 | 帶 | 腹 | 名 |
| 尉官及相當官 | 佐官及相當官 | 將官及相當官 | 稱 | 尉官及相當官 | 佐官及相當官 | 將官及相當官 | 尉官及相當官 | 佐官及相當官 | 將官及相當官 |
| | 革 | | 品 | 裏但表黑 固有色 | 革 | 品 | 麻苧 但白色 | | 品 |
| | 但固有色 | | 質 | 固 有色 | | 留 | | | 質 |
| | 鐵 | | 金 | | | 革 | 鐵 | | 金 |
| | 但鍍錫 | | 具 | 裏表 固黑 有色 | | 連合革 | 但鍍錫 | | 具 |
| | 紺染麻 但長凡五尺 | | 繫 | | 鐵 | 金 | 如 | | 形 |
| | | | 繩 | 及當ハ但將 相當官ハ鍍金 尉官ハ鍍銀尉官 鍍錫 | | 具 | | | 狀 |
| | | | 形 | 如 | | 形狀 | | | |
| | | | 狀 | 圖 | | | 圖 | | |

鞍 乘

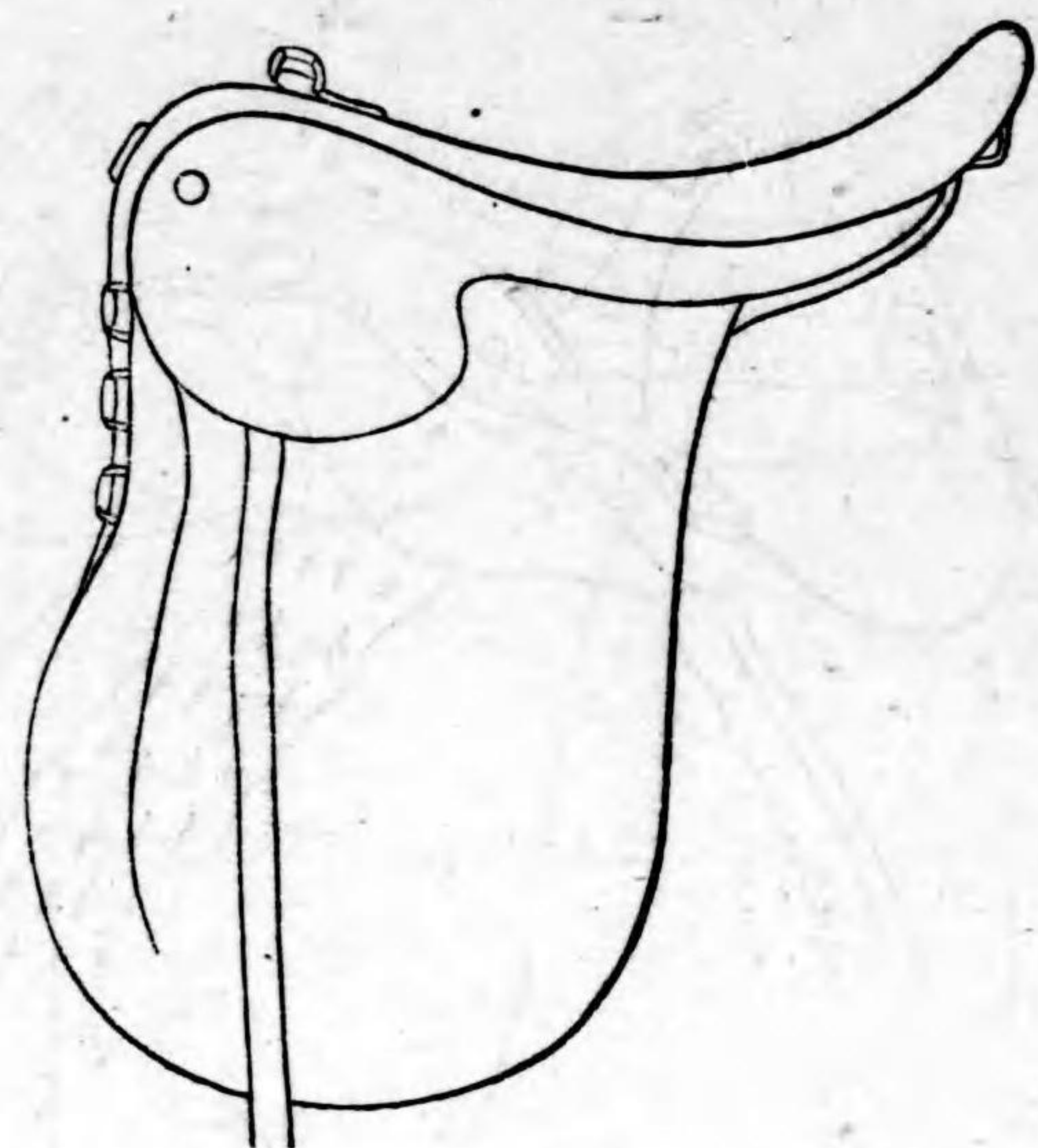

將官及相當官

一 其 圖 一 第

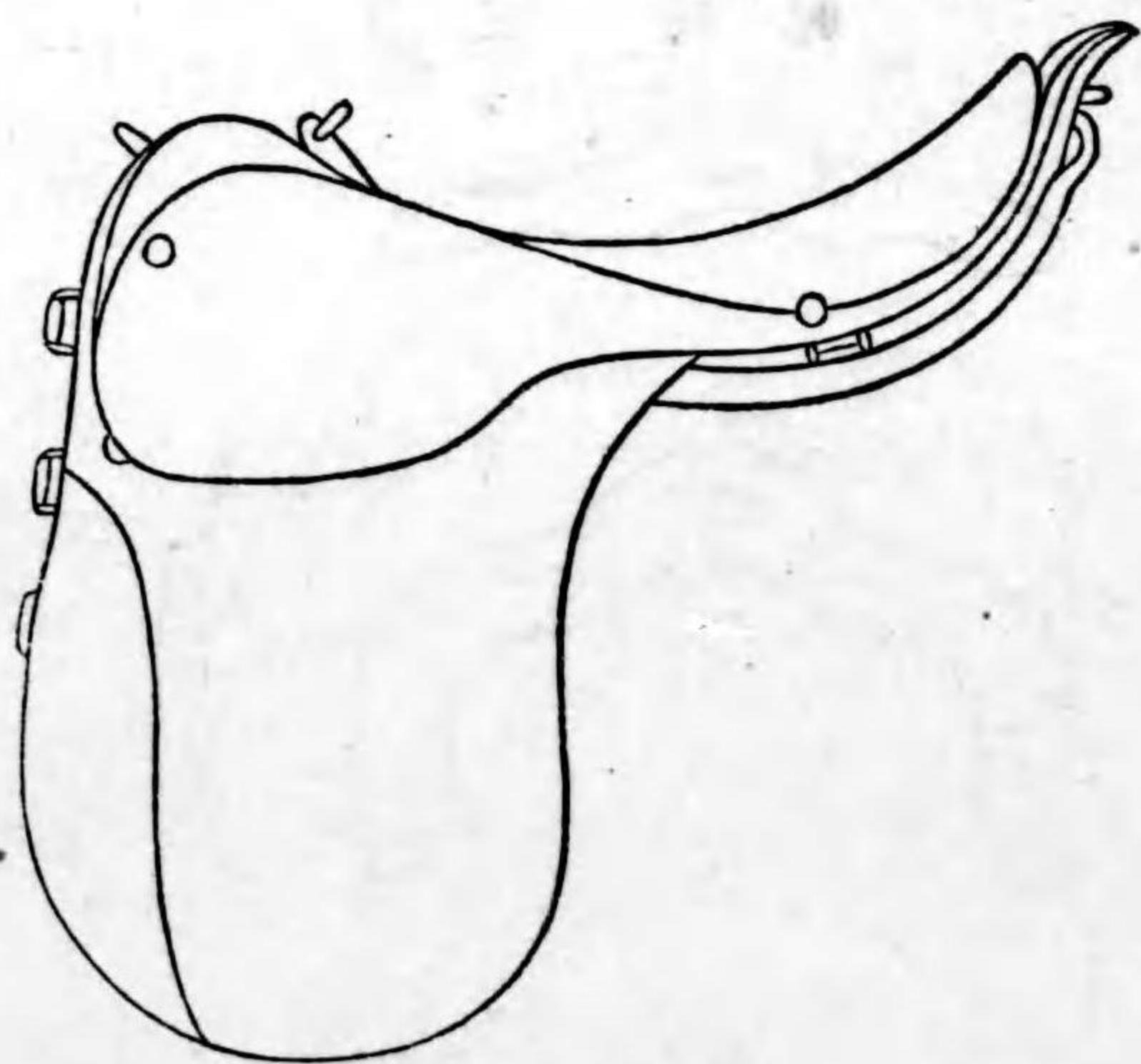

尉官及相當官

輕 勒 小

將官及相當官
佐官及相當官
尉官及相當官

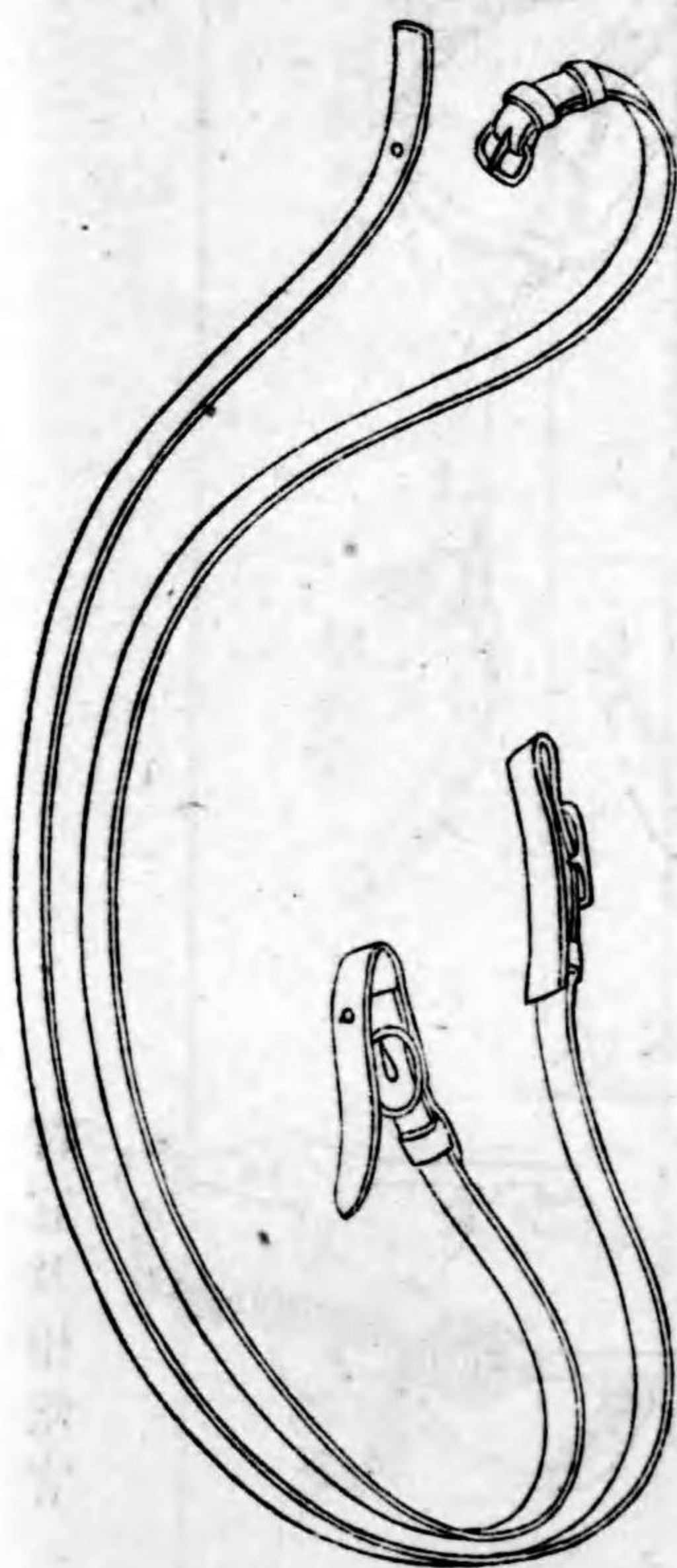

輕 勒 大

將官及相當官
佐官及相當官
尉官及相當官



圖 二 第
一 其



圖 二 第
二 其

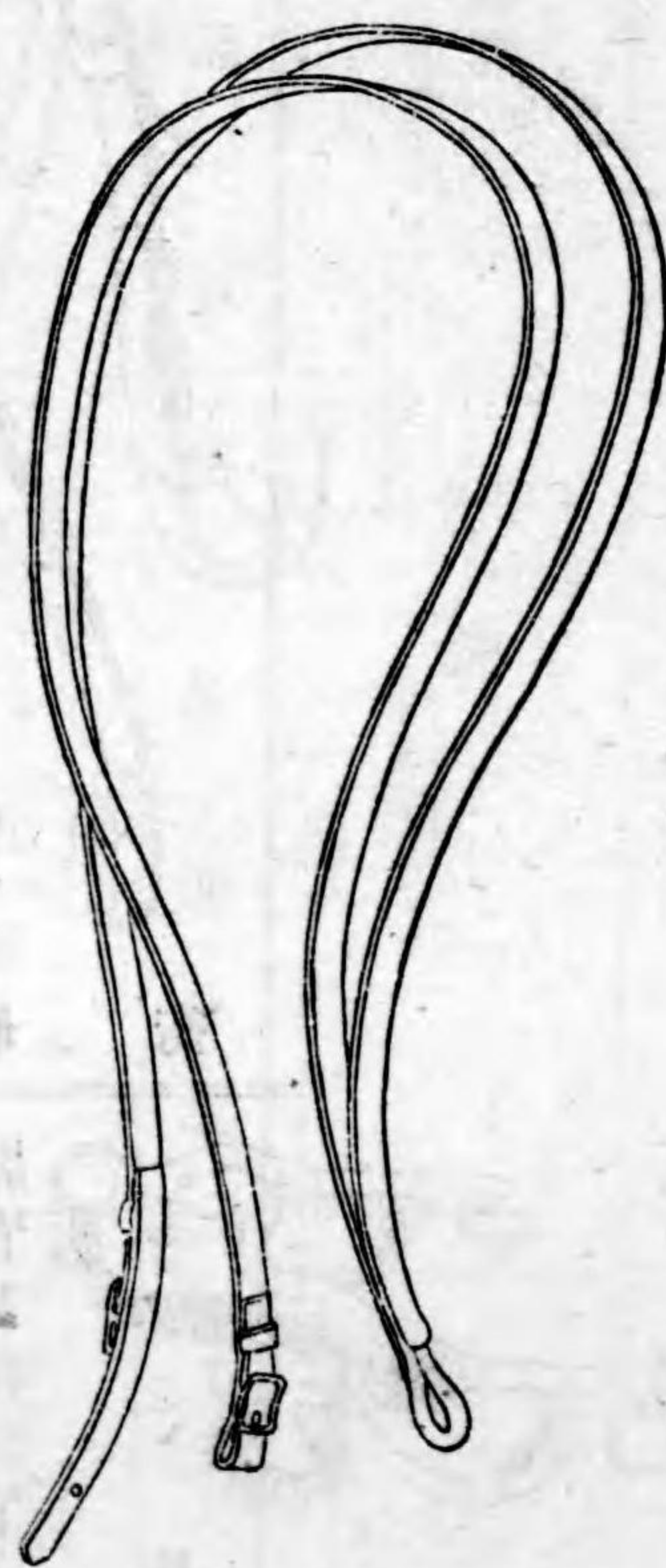

圖 一 第
二 其

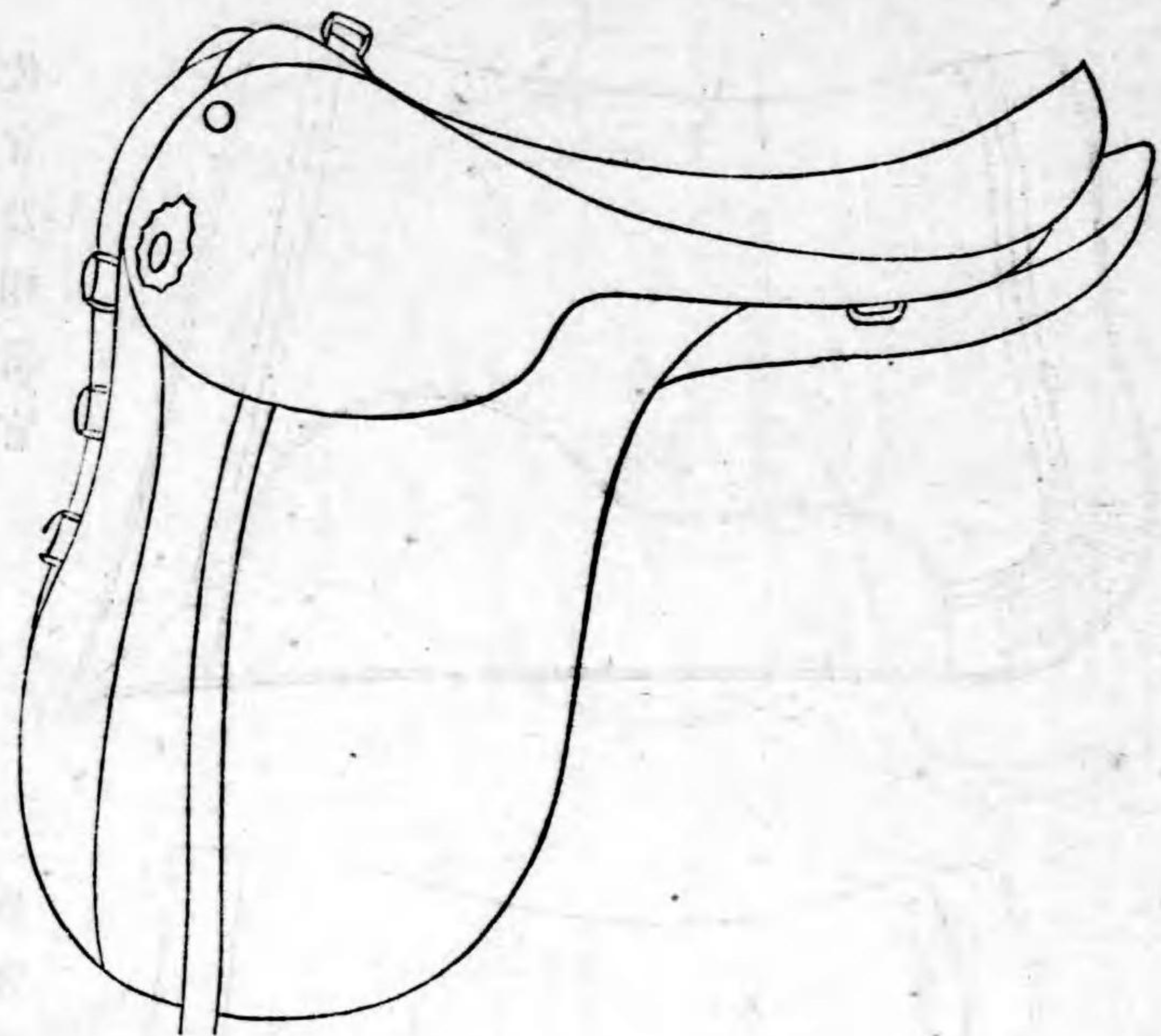

圖 一 第
尾鞍 三 其

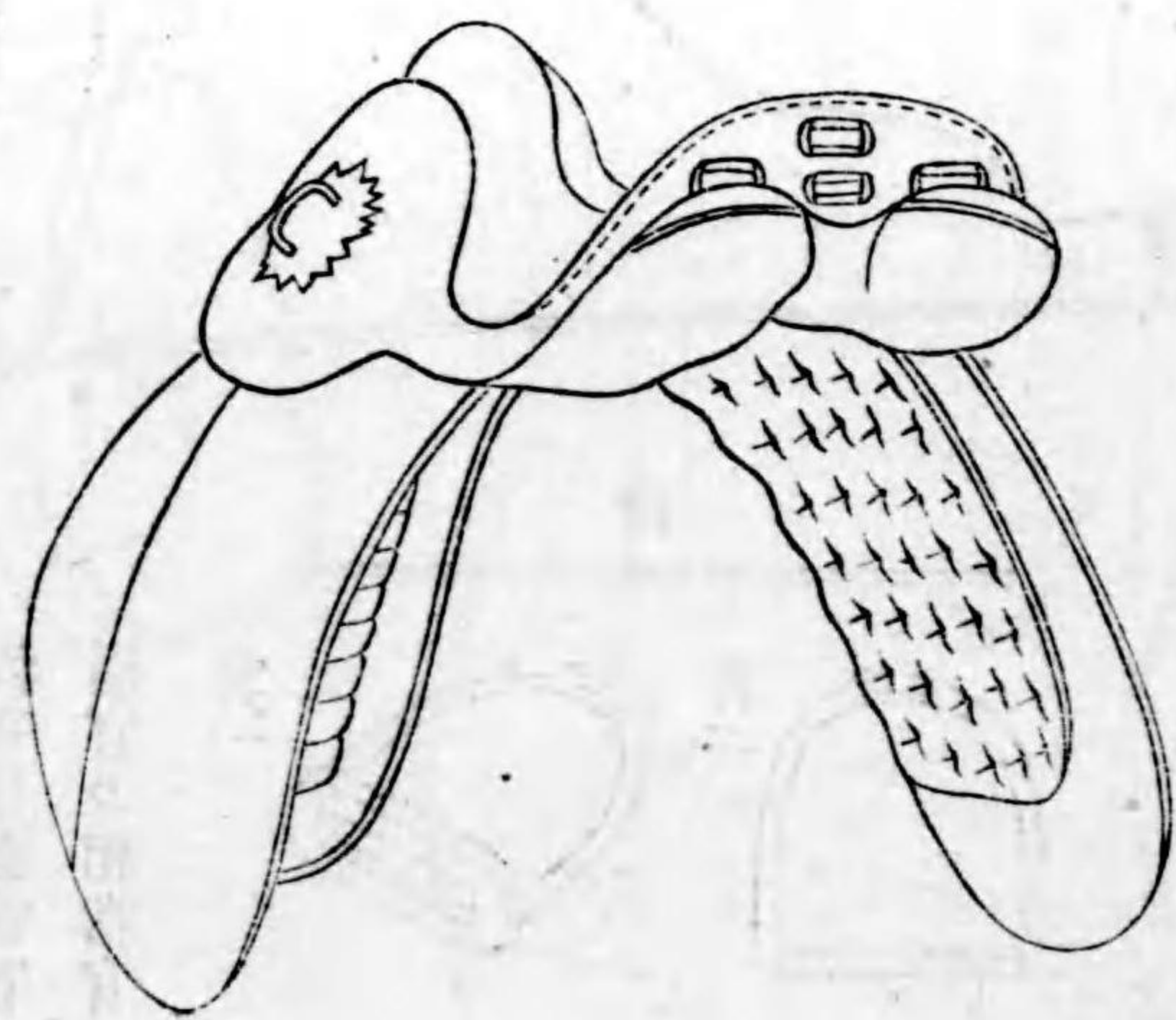

馬 氈

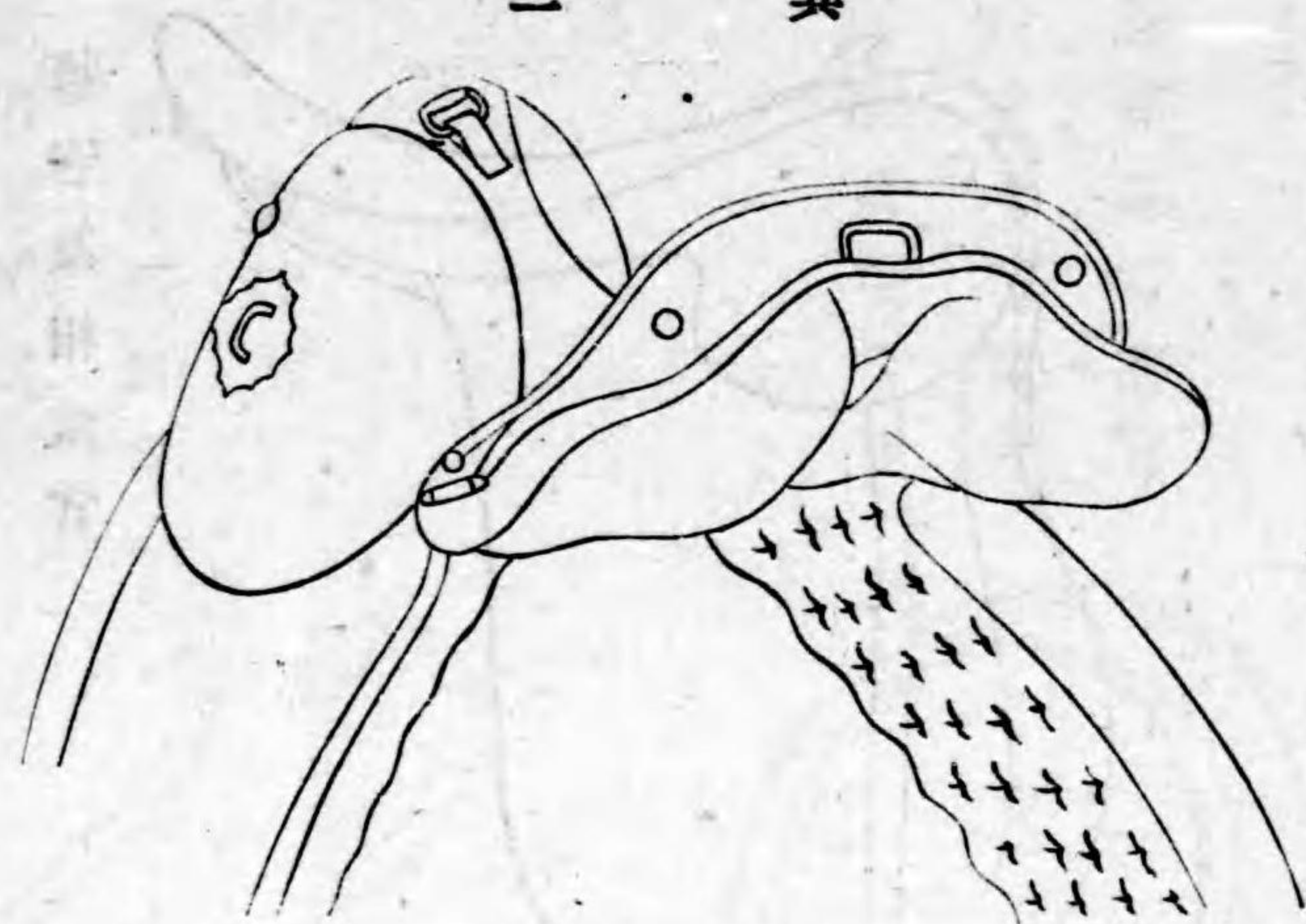
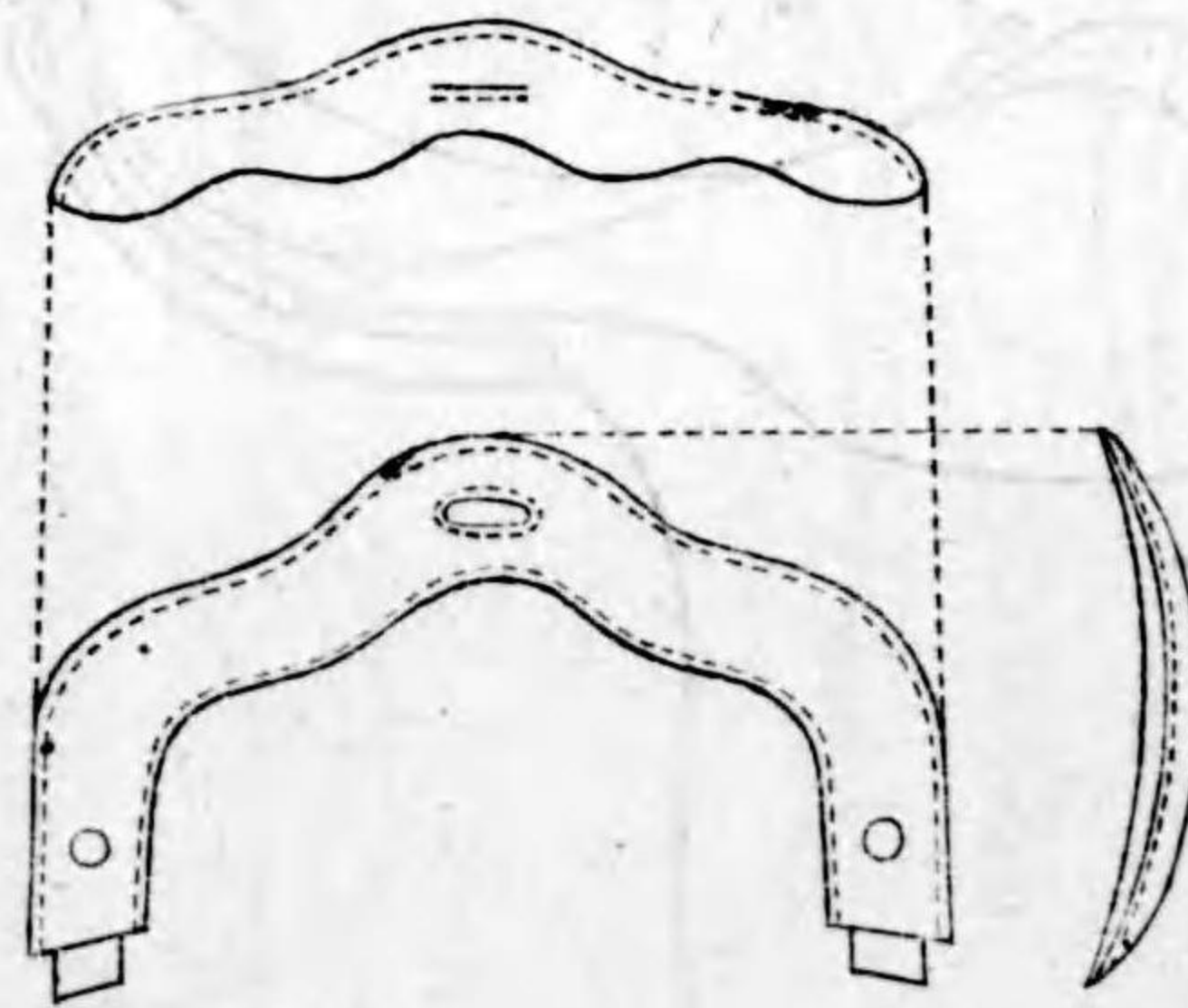
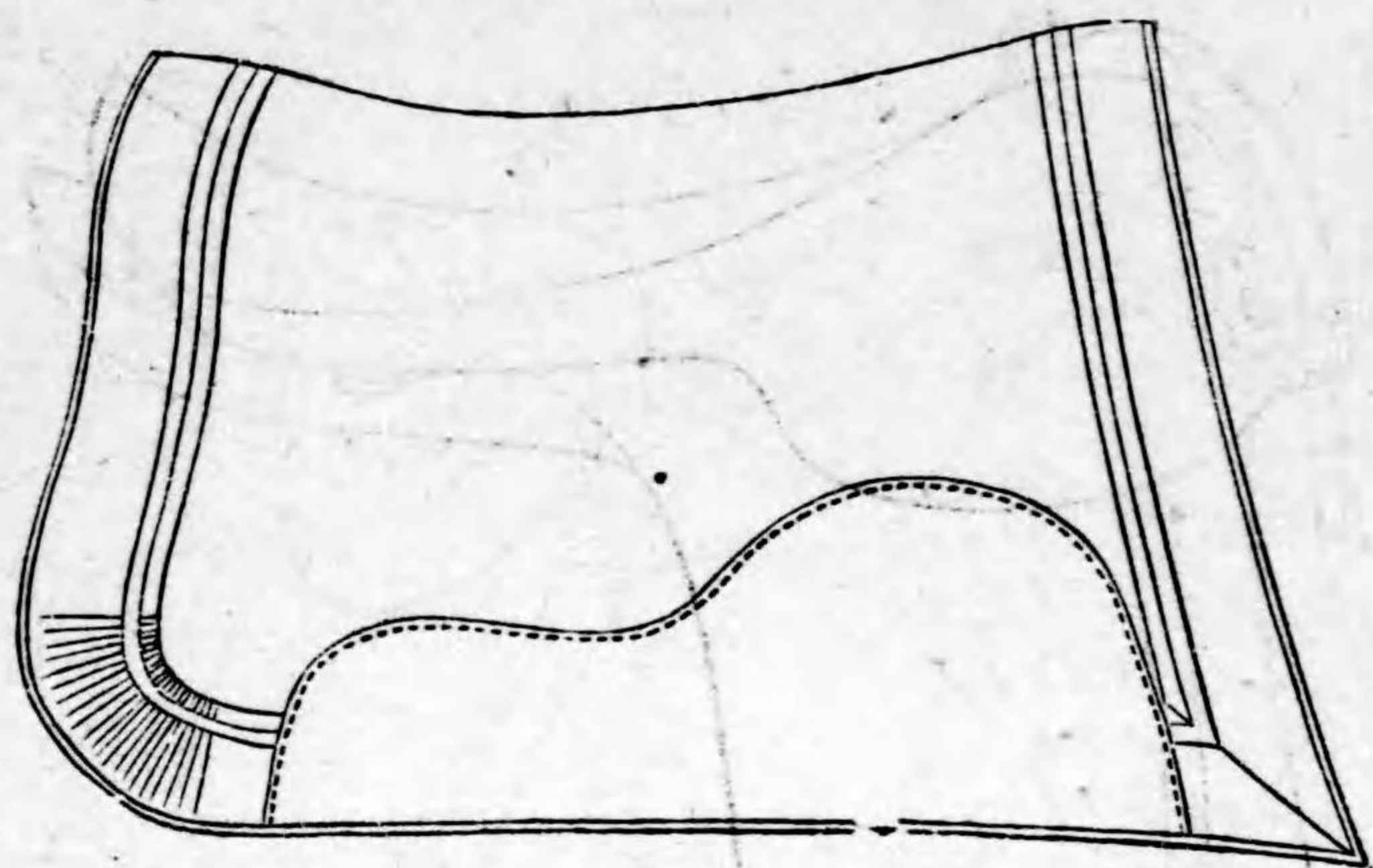

將官及相當官
佐官及相當官

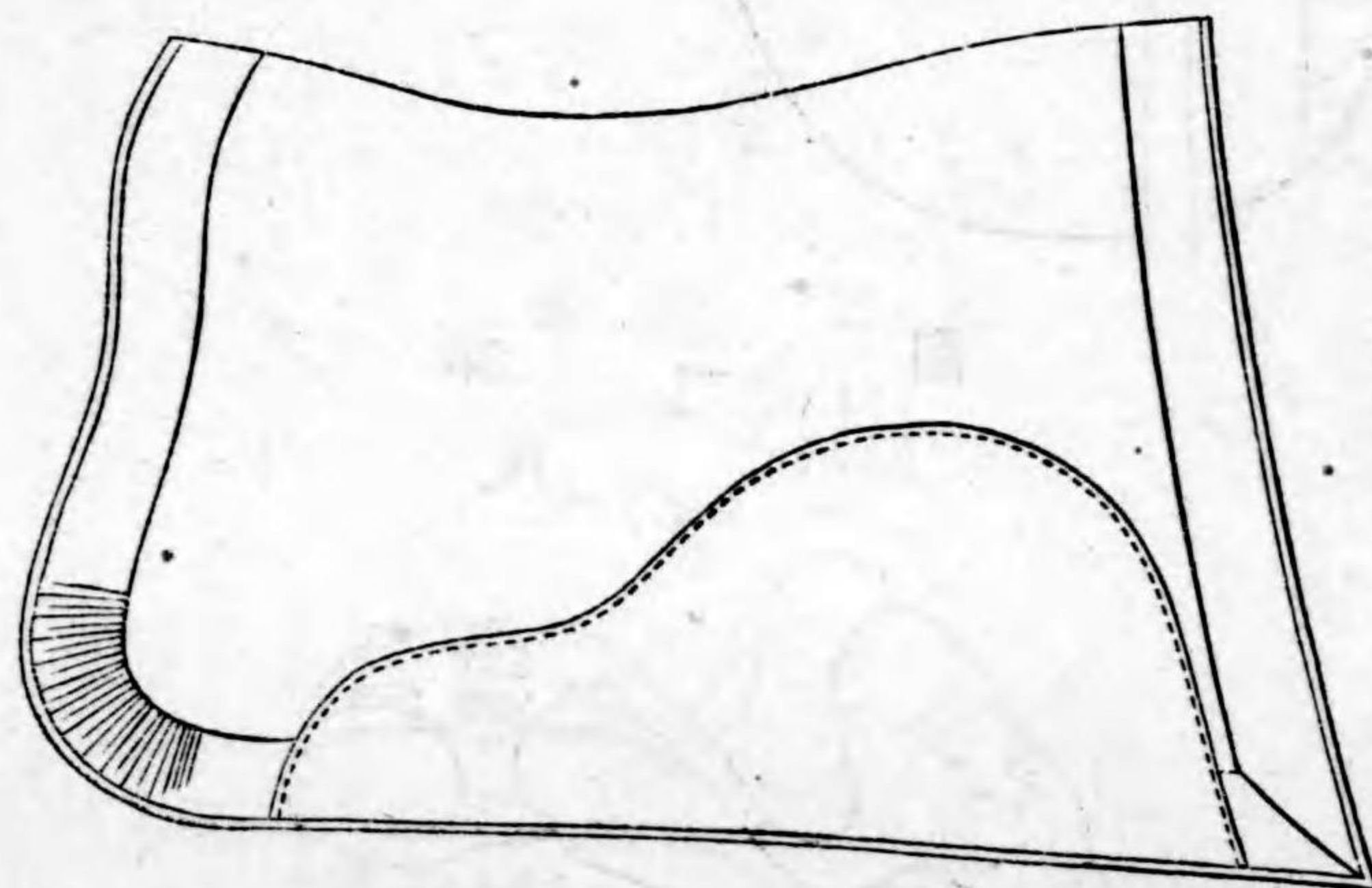

尉官及相當官

鐙

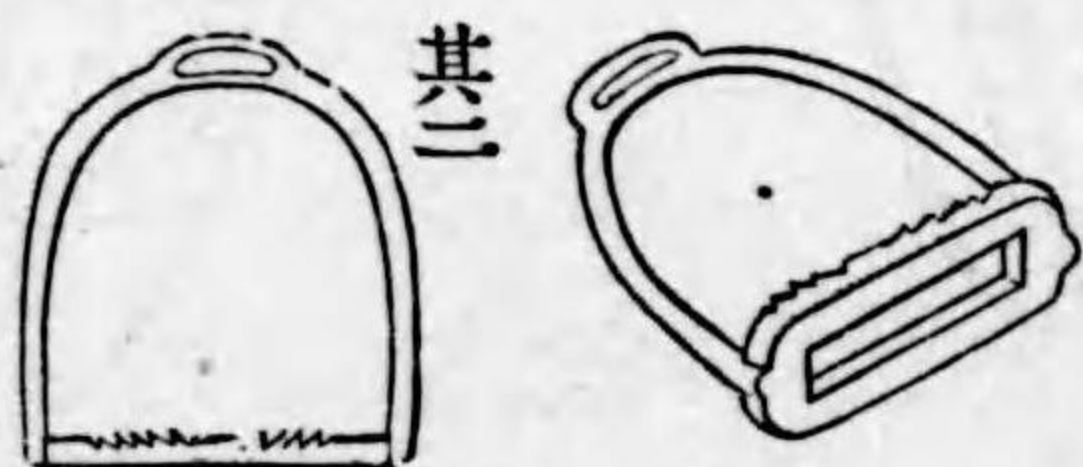

其一

其二

將官及相當官
佐官及相當官
尉官及相當官

鞍 囊



其一

將官及相當官
尉官及相當官

佐官及相當官

革 鐙

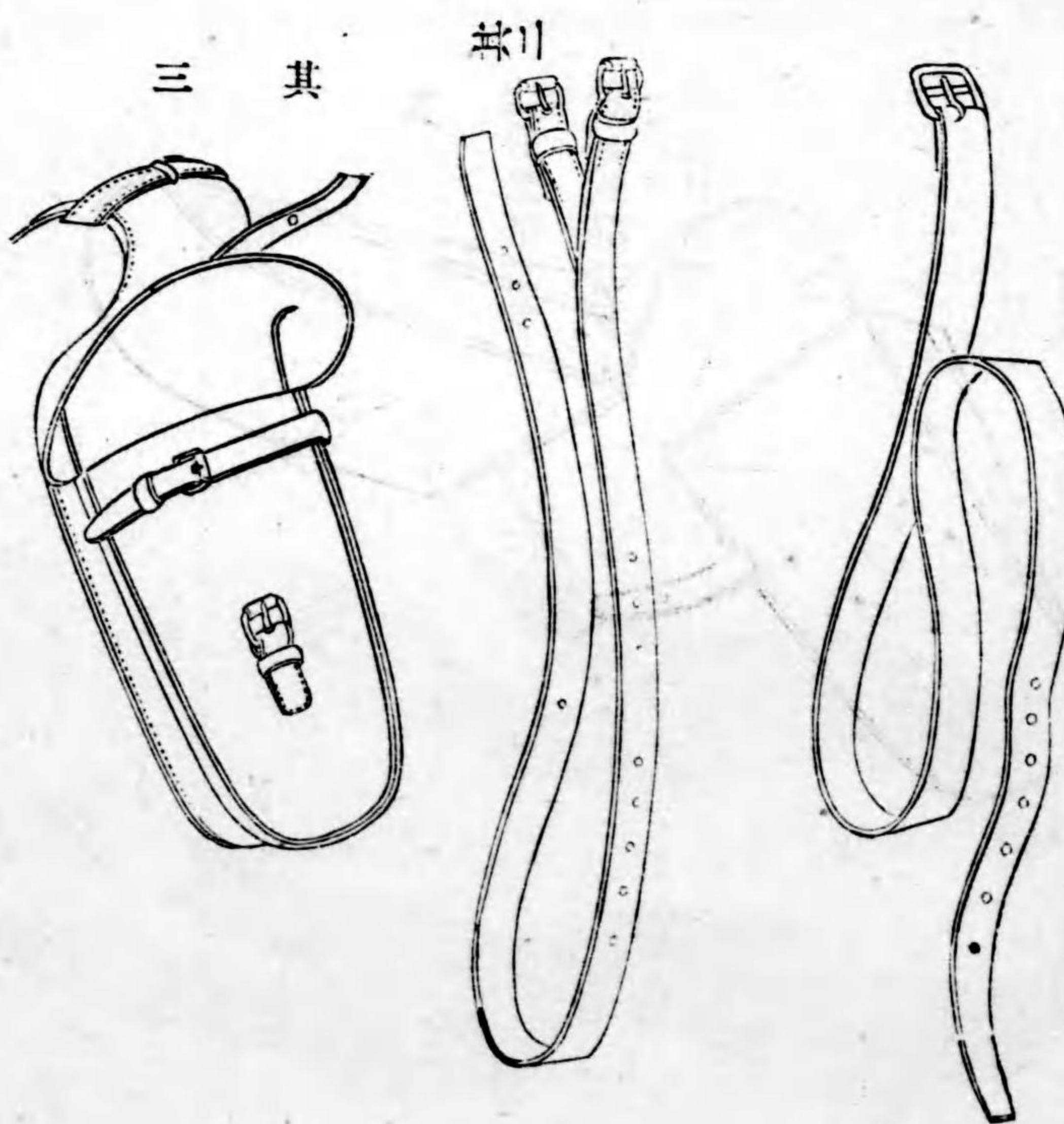

其三

其二

將官及相當官
佐官及相當官
尉官及相當官

鞍囊外覆

尉官及相當官

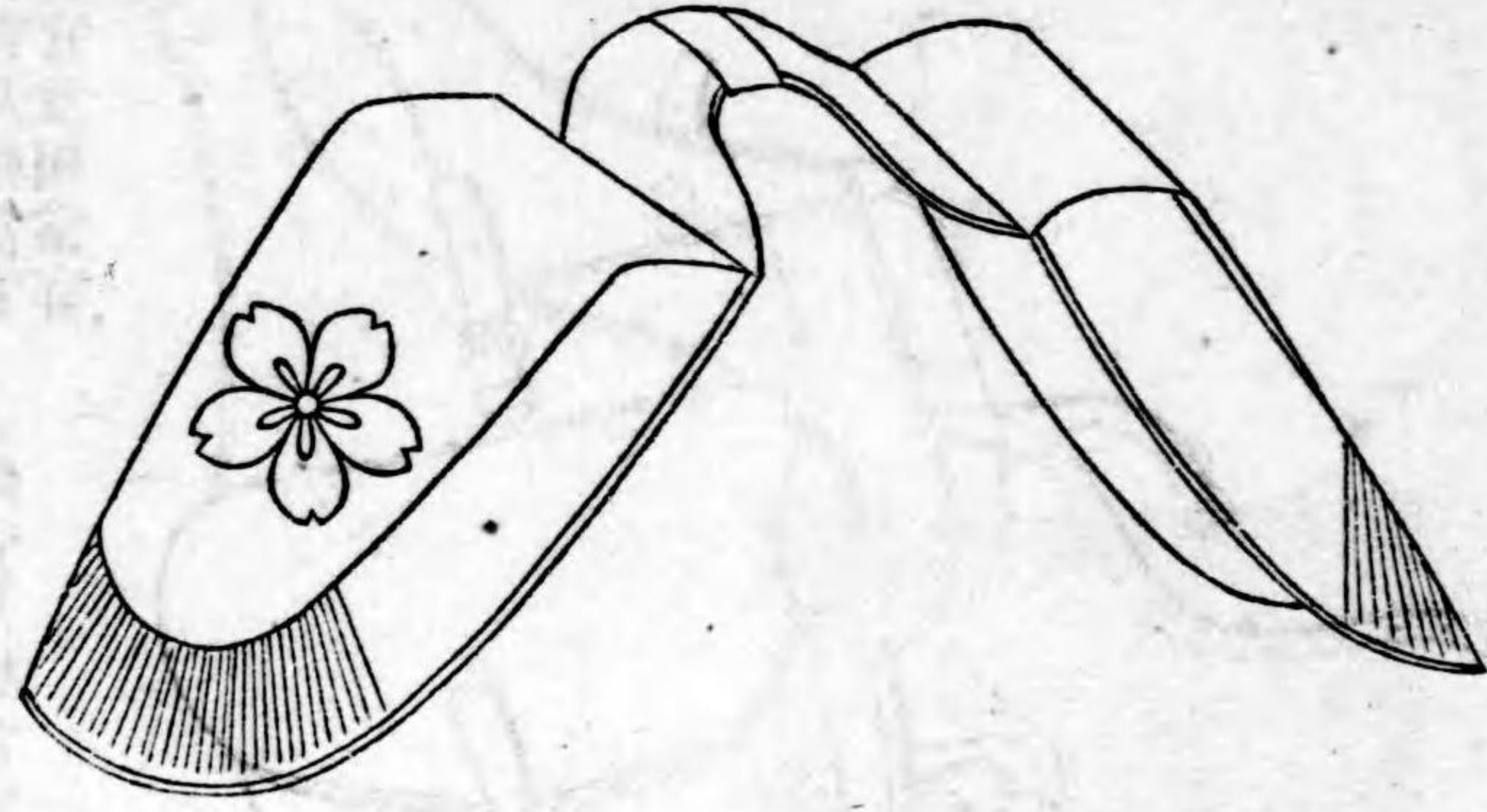

腹帶

將官及相當官
佐官及相當官
尉官及相當官

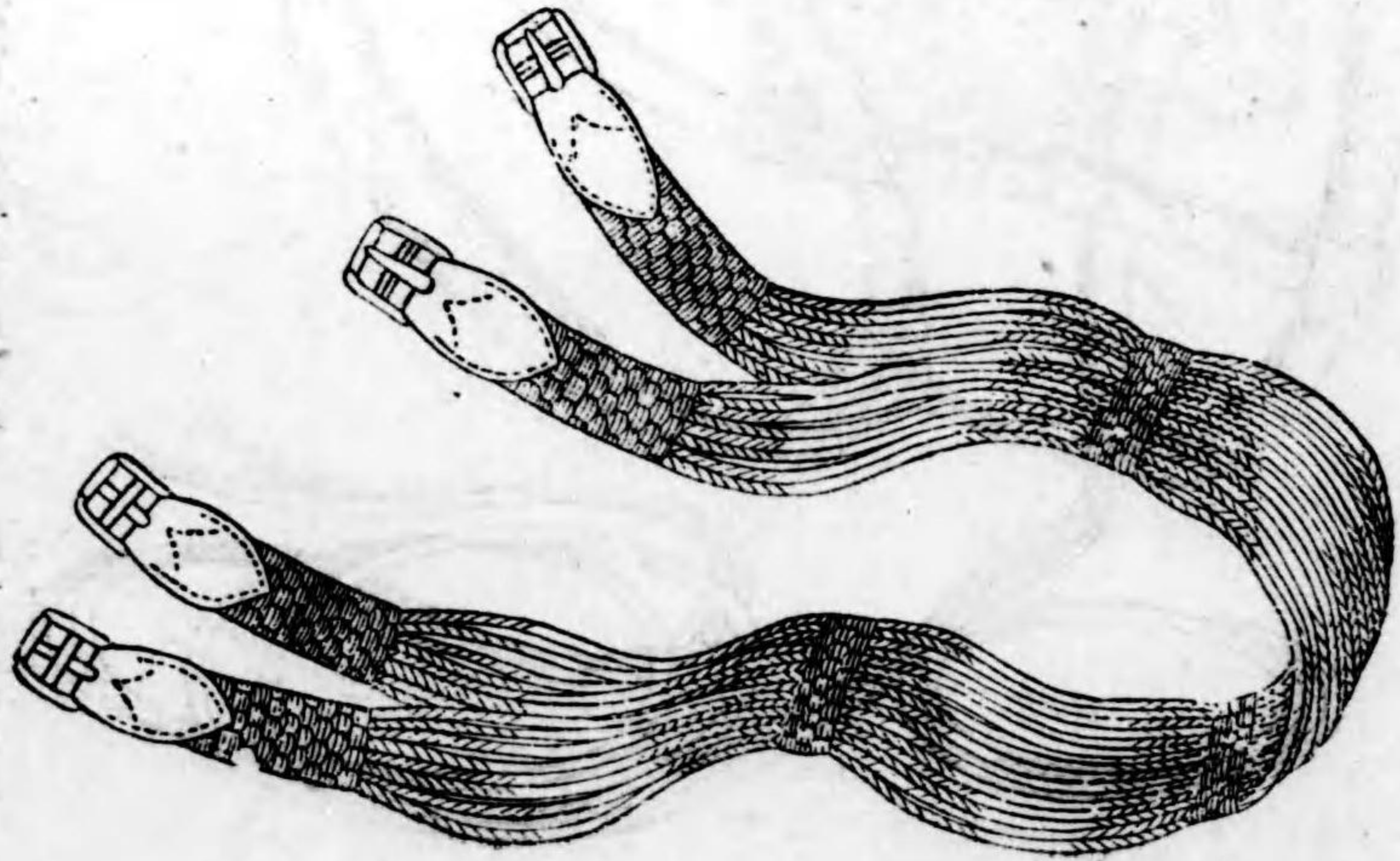

鞍囊外覆

其一

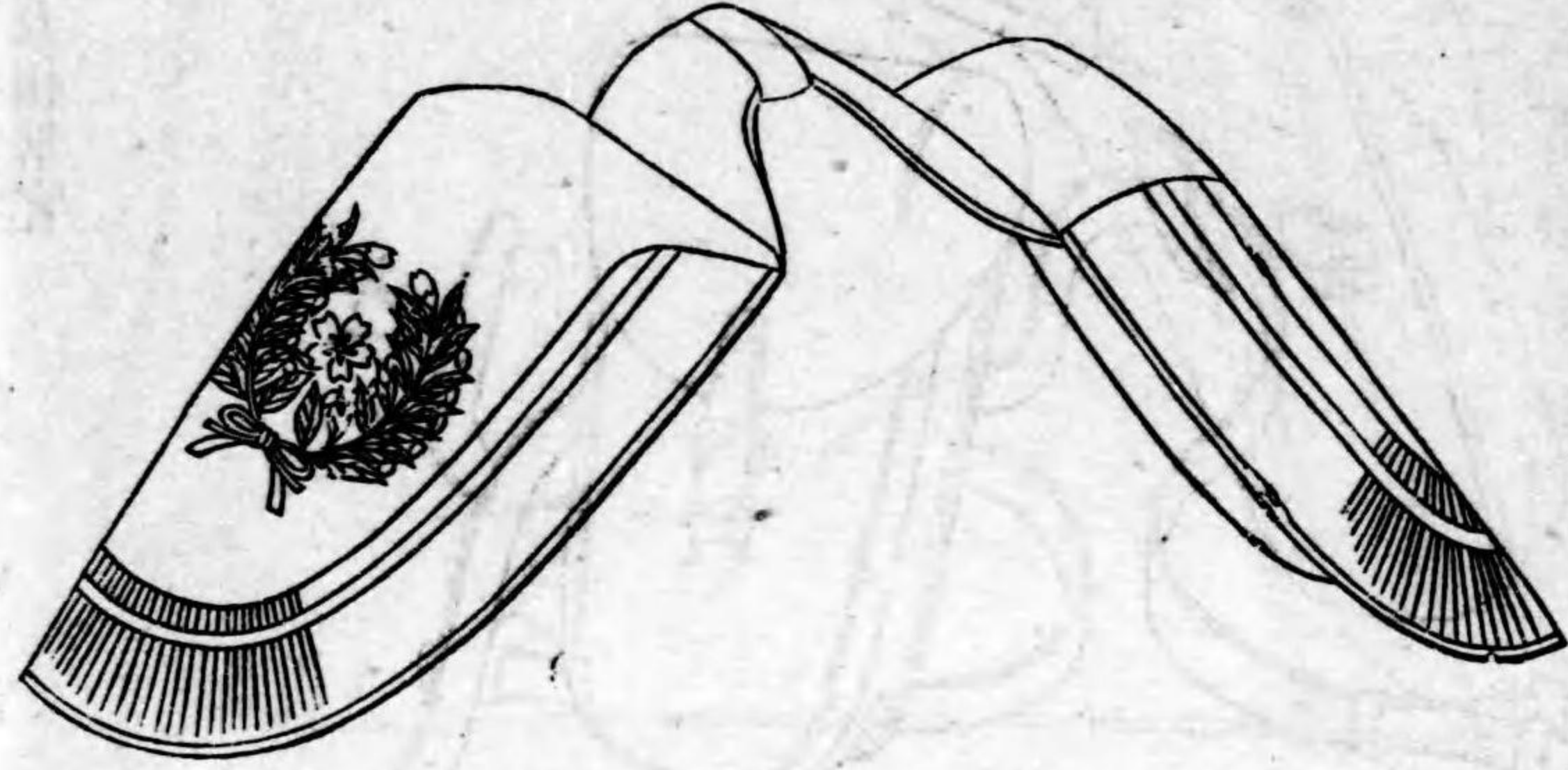

將官及相當官
佐官及相當官

其二

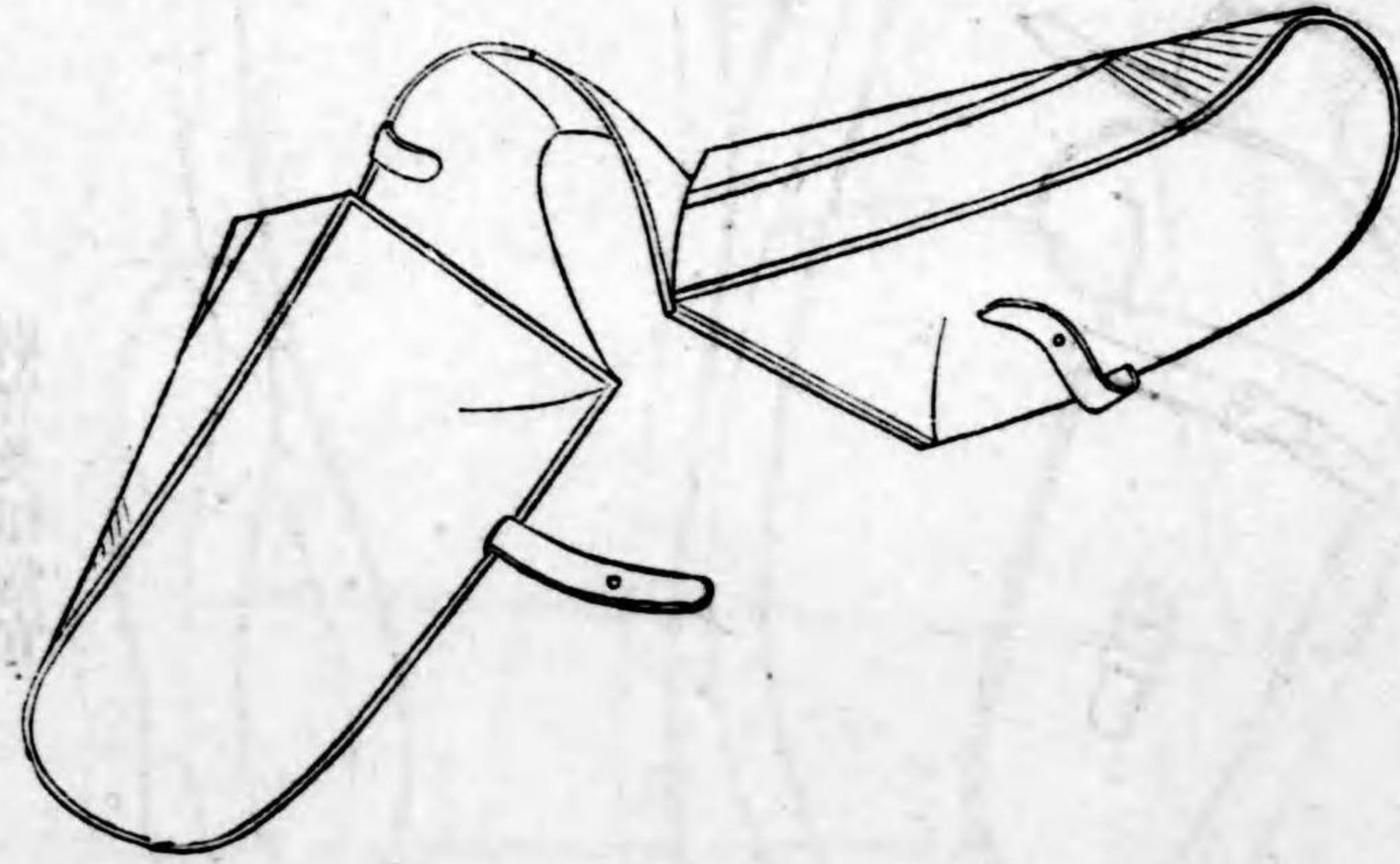

旅 囊

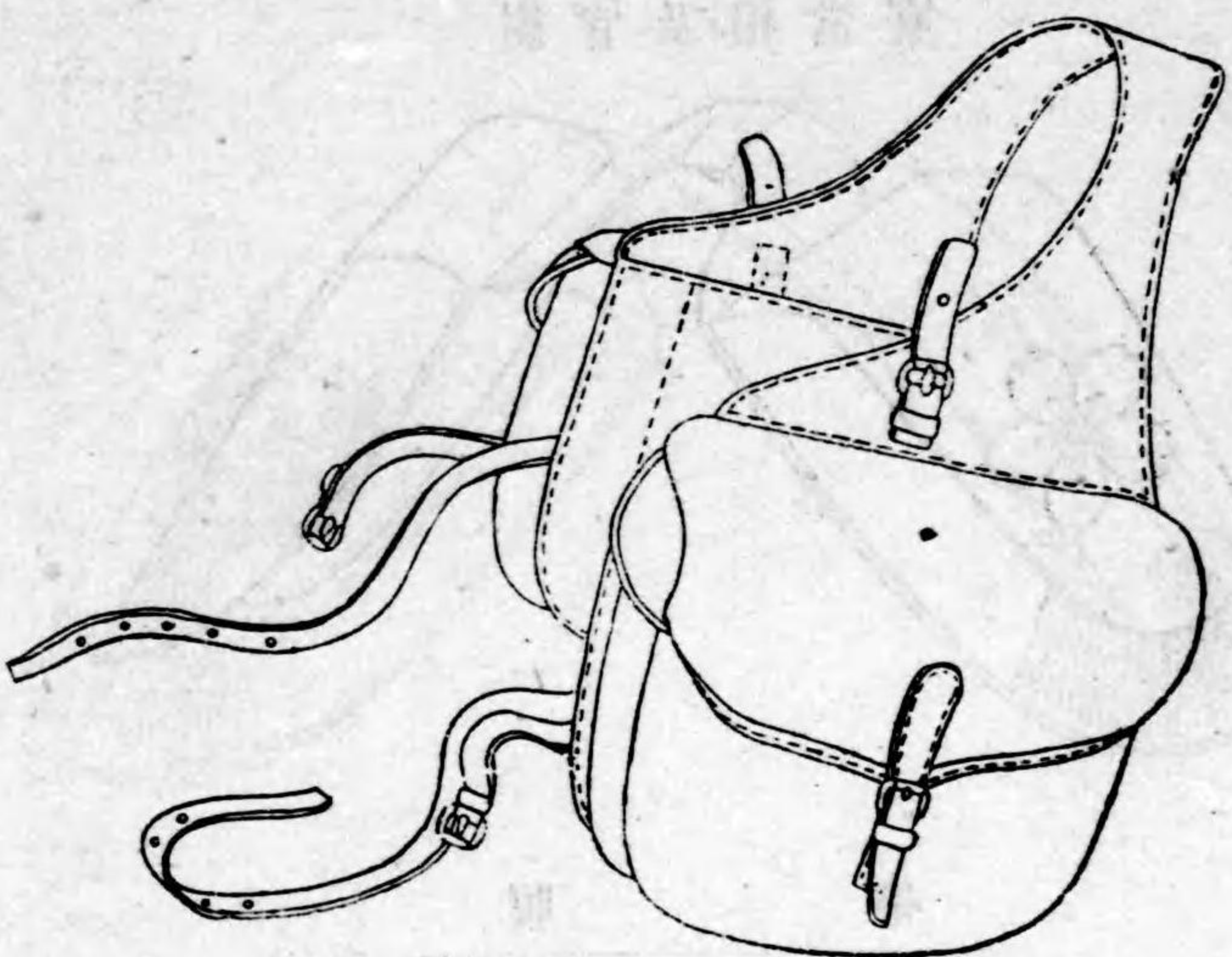

將官及相當官
尉官及相當官

佐官及相當官

野 繫 勒

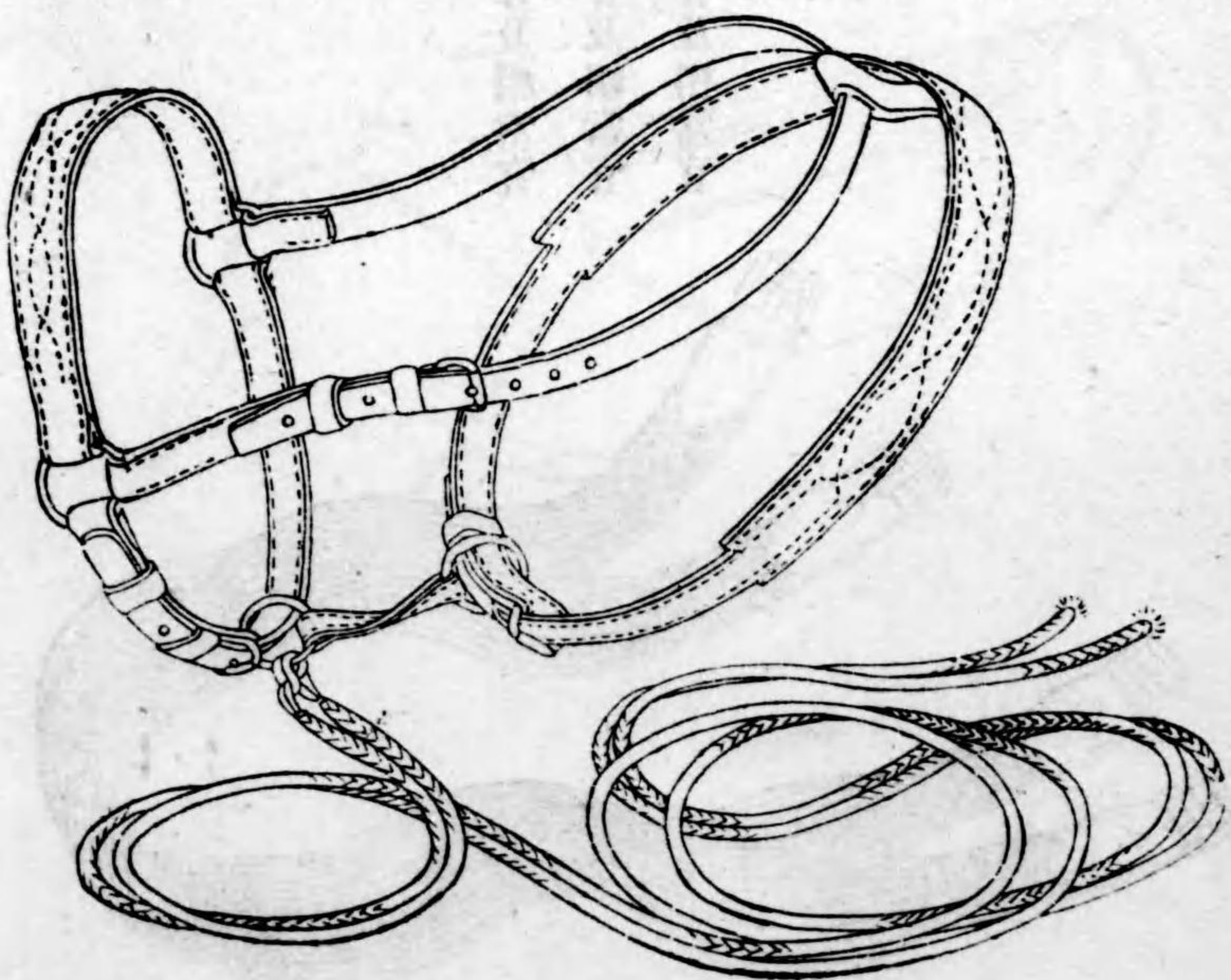

將官及相當官

佐官及相當官

尉官及相當官

1011

●陸軍服裝規則

朕陸軍服裝規則ヲ改定シ之カ施行ヲ命ス

明治四十五年二月二十四日
軍令陸第一號

陸軍服裝規則

第一章 服裝ノ種類及各種服裝ヲ用ウル場合

第一條 陸軍軍人ノ服裝ハ左ノ五種ニ區分ス但シ第一號乃至第三號ハ將校同相當官准士官ニ限ル

一 正 裝

二 禮 裝

三 通常禮裝

四 軍 裝

五 略 裝

第二條 正裝ヲ爲ス場合概ネ左ノ如シ

一 三大節 新年(四方拜、朝拜、新年宴會)
紀元節、天長節

二 特ニ拜謁ノ爲メ參内スルトキ

三 賢所參拜ノトキ

四 靖國神社大祭日(單獨參拜スルトキ)

1011

- 五 陸軍始立天長節觀兵式ノトキ式ヲ受クル者及陪觀者ニ限ル
 - 六 任官、敘位ノ辭令又ハ勳章拜受ノトキ
 - 七 任官、敘位、敘勳御禮ノ爲參内スルトキ
 - 八 任官、敘位、敘勳、補職、著任ノ爲申告スルトキ
 - 九 命課布達式ノトキ布達セラレル者ニ限ル
 - 十 總代會葬ノトキ
 - 十一 一般大禮服着用ノトキ
- 前項ノ外自家ノ賀儀葬祭ニモ正裝ヲ爲スコトヲ得
- 第三條 禮裝ヲ爲ス場合概ネ左ノ如シ
- 一 宮中若ハ皇族ノ晚餐ニ陪スルトキ
 - 二 夜會其ノ他廉アル晚餐ニ列スルトキ
 - 三 一般通常禮服着用ノトキ
- 前項ノ外親族ノ賀儀葬祭ニモ禮裝ヲ爲スコトヲ得
- 第四條 通常禮裝ヲ爲ス場合概ネ左ノ如シ
- 一 宮中若ハ皇族ノ午餐ニ陪スルトキ
 - 二 觀櫻、觀菊等ノ御宴ニ陪スルトキ
 - 三 内謁見ノ爲參内スルトキ

- 四 歳末御祝詞ノ爲參内スルトキ
 - 五 天機何立御禮第二條第七號ノ爲參内スルトキ
 - 六 天覽ノ場所ニ參列スルトキ
 - 七 行幸、行啓等ノ場所ニ參集スルトキ
 - 八 特ニ上官ニ謁スルトキ
 - 九 伺候式ノトキ
 - 十 觀兵式陪觀ノトキ第二條第五號ノ場合及機動演習後ノ觀兵式ヲ除ク
 - 十一 廉アル午餐、園遊會等ニ列スルトキ
 - 十二 一般通常服着用ノトキ
- 前項ノ外一般ノ賀儀葬祭ニモ通常禮服ヲ爲スコトヲ得
- 第五條 軍裝ヲ爲ス場合概ネ左ノ如シ
- 一 靖國神社大祭日(隊伍ヲ爲シテ參拜スルトキ)
 - 二 觀兵式第二條第五號及第四條第十條ノ場合ヲ除ク、堵列、禮砲式又ハ儀仗服務ノトキ
 - 三 命課布達式布達者及布達セラレル者ノ部下軍隊ニ限ル、宣誓式、入隊式又ハ除隊式ノトキ
 - 四 動員部隊ニ屬スルトキ
 - 五 衛戍勤務ニ服スルトキ
 - 六 秋季演習及廉アル演習ノトキ

| | | | | | | | | | |
|----------------------|--------|----------------------|-----------------|-------------------|------------------------------|--------------------|--|---|---|
| 短 | 夏 | 夏 | 夏 | 飾 | 懸 | 短 | 刀 | 備 | 考 |
| 袴 | 衣 | 袴 | 袴 | 緒 | 章 | 袴 | 刀緒 刀帶 | 乘馬本分ノ將校騎兵ヲ 同相當官ニシテ第四條第一號乃至第五號ノ場合ヲ除クノ外己ムヲ得サル トキハ長袴(夏長袴)、短靴ニ代ヘ短袴(夏短袴)長靴ヲ用ウルコトヲ得 | |
| 暑中以外ニ於テ騎兵科將校特務曹長之ヲ用ウ | 暑中之ヲ用ウ | 暑中騎兵科將校特務曹長ヲ除クノ外之ヲ用ウ | 暑中騎兵科將校特務曹長之ヲ用ウ | 參謀ノ職ニ在ル者之ヲ用ウ(第二圖) | 副官、週番將校特務曹長之ヲ用ウ 右肩ヨリ左脇ニ懸ク | 騎兵科將校特務曹長ヲ除クノ外之ヲ用ウ | 衣ノ下ニ佩フ徒歩ノトキハ何レノ場合ト雖上部ノ佩鑲ヲ鈎鈕ニ懸ク乘馬 ノトキハ之ヲ懸ケス(第三圖) | | |

第十一條 將校同相當官准士官ノ軍裝ハ左表ニ列記スルモノヲ著用ス

| | | | | | | | | | | |
|-------------------------|-----------|--------------------|--------------------------------------|--------|---------------------------------|-------------|------------------|-----------------------|---|---|
| 軍 | 軍 | 長 | 短 | 夏 | 夏 | 夏 | 飾 | 懸 | 短 | 長 |
| 帽 | 衣 | 袴 軍樂部 ハ正袴 | 袴 | 衣 | 袴 | 袴 | 緒 | 章 | 靴 | 靴 |
| 軍樂部將校相當官准士官 ハ暑中日覆ヲ附ス | | 暑中夏衣ト併用スルモ妨 ケナシ | | | 暑中軍衣ト併用スルモ妨 ナシ | | (第二圖) | 右肩ヨリ左脇ニ懸ク | | |
| 乘馬本分ノ者 | 乘馬本分ニ非サル者 | 暑中以外ニ於テ之ヲ用ウ | 暑中以外ニ於テ之ヲ用ウ | 暑中之ヲ用ウ | 暑中之ヲ用ウ | 暑中以外ニ於テ之ヲ用ウ | 參謀ノ職ニ在ル者之ヲ用 ウ | 副官、週番及衛戍巡察將 校之ヲ用ウ | | |
| | | 暑中以外ニ於テ之ヲ用ウ | 暑中以外ニ於テ卷脚絆ヲ 用ウルトキニ限リ之ヲ用 ウルコトヲ得 | 暑中之ヲ用ウ | 暑中卷脚絆ヲ用ウルトキ ニ限リ之ヲ用ウルコトヲ 得 | | | 週番及衛戍巡察將校特務 曹長之ヲ用ウ | | |

| | | |
|--------|---|--|
| 卷脚絆 | 袴上ニ著ス | 隊伍ニ列スルトキ用ウ |
| 背囊 | 著用スルトキノ外ハ巻テ背囊若ハ鞍尾ニ附ス背囊ヲ負ハスシテ隊伍ニ列スルトキノハ巻テ左肩ヨリ右脇ニ懸ク | 軍樂部將校相當官准士官ヲ除クノ外隊伍ニ列スルトキ用ウ |
| 外套若ハ雨覆 | 左肩ヨリ右脇ニ懸ク | 隊伍ニ列スルトキ用ウ但シ軍樂部將校相當官准士官ハ時宜ニヨリ用井サルモ妨ケナシ |
| 水筒 | 右腰ニ垂下ス | 隊伍ニ列スルトキ用ウ事務ニ服スル者隊伍ニ列スルトキ用ウ |
| 圖囊 | 衣ノ下ニ佩フ徒歩ノトキハ何レノ場合ト雖上部ノ佩鑲ヲ鉤鈕ニ懸ケ乗馬ノトキハ之ヲ懸ケス (第三圖) | 隊伍ニ列スルトキ用ウルコトヲ得 |
| 刀刀帶緒共 | 將校隊伍ニ列スルトキ用モ其ノ他ノ場合ニ在リテモ用ウルゴトヲ得 | 各兵科尉官特務曹長隊伍ニ列スルトキ用ウ |
| 拳銃 | 將校隊伍ニ列スルトキ用 | |
| 雙眼鏡 | 將校隊伍ニ列スルトキ用 | |
| 備考 | 一 表中ノ斜線ハ用ヒサルモノヲ示ス 二 第五條第一號乃至第三號其ノ他儀式ノ場合ニ於テハ水筒、圖囊、拳銃、雙眼鏡ハ之ヲ用ヒサルモノトス 三 第五條第四號乃至第六號等ノ場合ニ在リテモ時宜ニヨリ前項諸品ヲ省略スルコトヲ得 | |

第十二條 將官同相當官ノ紺絨制服白布ノ制ハ隊伍ニ列シ又ハ上官以下ノ將校同相當官ト廉アリテ會同スル場合ヲ除クノ外左表上欄ノモノニ代ヘ下欄ノモノヲ用ウルコトヲ得但シ彼此混用スルコトヲ得ス

| | | | | | | |
|-----|---|---|---|----|---|---|
| 軍帽 | 紺 | 絲 | 帽 | 日暑 | 中 | 共 |
| 軍衣 | 紺 | 絨 | 帽 | 衣 | | |
| 長袴 | 正 | 絨 | | 袴 | | |
| 短袴 | 白 | 短 | | 袴 | | |
| 夏衣 | 白 | 夏 | | 衣 | | |
| 夏長袴 | 白 | 長 | | 袴 | | |
| 夏短袴 | 白 | 短 | | 袴 | | |
| 外套 | 紺 | 絨 | 外 | 套 | | |
| 雨覆 | 紺 | 絨 | 雨 | 覆 | | |

第十三條 歩兵、工兵科下士以下ノ軍裝ハ左表ニ列記スルモノヲ著用ス

| 水筒 | 手旗 | 携帶器具 | 飯盒 | 携帶天幕 | 外套 | 背囊 |
|-----------------------------------|-----------------|-------|------------------------|------------------------|------------------------------------|--------------------|
| 銃ヲ携ヒ又ハ拳銃ヲ携スル者及シテ馬ノ左ノ脇ニ懸ケ其ノ他ノ者ハ之ニ反 | 背囊若ハ鞍ニ附ス | 背囊ニ附ス | 徒歩者ハ背囊ニ乗馬者ハ旅囊ニ入ル | 右脇ニ懸ケ | 著用スルトキハ外ハ卷テ背囊若ハ鞍ニ附ス背囊若ハ卷テ左肩ヨリハ卷テ懸ク | 砲兵ハ場合ニ依リ前車ニ附ス |
| 隊伍ニ列スルトキ用ウ | | | 隊伍ニ列スルトキ用ウ | 隊伍ニ列スルトキ用ウ | 隊伍ニ列スルトキ用ウ | 砲兵徒歩ニテ隊伍ニ列スルトキ用ウ |
| 動員部隊ニ屬スルトキ及演習ニ出場スルトキ用ウ | | | 動員部隊ニ屬スルトキ及演習ニ出場スルトキ用ウ | 動員部隊ニ屬スルトキ及演習ニ出場スルトキ用ウ | 動員部隊ニ屬スルトキ及演習ニ出場スルトキ用ウ | 動員部隊ニ屬シテ乗馬セサル者之ヲ用ウ |
| 隊伍ニ列スルトキ用ウ | | | 隊伍ニ列スルトキ用ウ | 隊伍ニ列スルトキ用ウ | 隊伍ニ列スルトキ用ウ | 徒歩ニテ隊伍ニ列スルトキ用ウ |
| 隊伍ニ列スルトキ用ウ | 所持スル者隊伍ニ列スルトキ用ウ | | 隊伍ニ列スルトキ用ウ | 隊伍ニ列スルトキ用ウ | 隊伍ニ列スルトキ用ウ | |
| 隊伍ニ列スルトキ用ウ | | | 隊伍ニ列スルトキ用ウ | 隊伍ニ列スルトキ用ウ | 隊伍ニ列スルトキ用ウ | |

| 品目 | 著法 | 特別 | 規定 |
|-------|----------------|-------------|--------|
| 軍帽 | 暑中以外ニ於テ之ヲ用ウ | 騎兵、砲兵、憲兵上等兵 | 騎兵軍曹以下 |
| 軍衣襟布共 | 暑中以外ニ於テ之ヲ用ウ | | 砲兵軍曹以下 |
| 軍衣襟布共 | 暑中以外ニ於テ之ヲ用ウ | | 輜重兵以下 |
| 夏衣襟布共 | 暑中之ヲ用ウ | | |
| 軍袴 | 暑中軍衣ト併用スルモ妨ケナシ | | |
| 編上靴 | 砲兵徒歩スルトキ之ヲ用ウ | | |
| 長靴 | 隊伍ニ列スルトキハ拍車ヲ附ス | | |
| 卷脚絆 | 隊伍ニ列スルトキハ拍車ヲ附ス | | |

| | | | | | | |
|--|--|--|--|--|--|--|
| 雜 憲兵ハ左肩ヨリ右脇ニ 重砲兵(徒歩隊) 隊伍ニ列スルト スルトキ用ウ | 刀 屬品共 衣若ハ外套ノ上 ニ佩ヒ梯ク徒歩 劍留ニ鉤ハ何レノ ノトキハ佩レ 鉤合ト雖佩マ ノトキハ之ヲ乘馬 ケス | 銃 彈藥盒共 | 銃 屬品共 | 拳銃 彈藥盒共 携帶革ヲ以テ左 肩ヨリ右脇ニ懸 ク | 雙 眼鏡 右肩ヨリ左脇ニ 懸ク | 砲 隊 鏡背ニ負フ |
| 重砲兵(徒歩隊) 隊伍ニ列スルト スルトキ用ウ | 隊外ニ服務ス ル軍曹、伍長 之ヲ用ウ | 所持スル者隊 伍ニ列スルト 兵ハ儀式及衛 兵勤務ノ際銃 ノ代リニ槍ヲ 用ウ | 所持スル者隊 伍ニ列スルト 所持スル者隊 伍ニ列スルト 所持スル者隊 伍ニ列スルト | 所持スル者隊 伍ニ列スルト 所持スル者隊 伍ニ列スルト 所持スル者隊 伍ニ列スルト | 所持スル者隊 伍ニ列スルト 所持スル者隊 伍ニ列スルト 所持スル者隊 伍ニ列スルト | 所持スル者隊 伍ニ列スルト 所持スル者隊 伍ニ列スルト 所持スル者隊 伍ニ列スルト |

第十五條 砲兵諸工長、各部下士以下、輪卒ノ軍裝ハ左表ニ列記スルモノヲ著用ス。

考 備
 一 表中ノ斜線ハ用井サルモノヲ示ス
 二 第五條第一號乃至第三號其ノ他儀式ノ場合並第七號ノ場合ニ於テハ携帶天幕、飯盒、携帶
 器具、手旗、水筒、雜囊、雙眼鏡、砲隊鏡ハ之ヲ用井サルモノトス但シ第七號ノ場合ニ於テ
 銃ヲ携ヘサル者ハ背囊ヲ用ヒサルモノトス
 三 第五條第四號乃至第六號等ノ場合ニ在リテモ時宜ニヨリ前項諸品ヲ省略スルコトヲ得
 四 支給品本表規定ニ合セサルモノアルトキハ本表ニ準シテ取捨著用スルモノトス

| 品 目 | 著 装 法 | 特 別 規 定 |
|---------|---------------------|---------------------|
| 軍 帽 | 軍樂部ノ者ハ暑中日 覆ヲ附ス | 砲兵諸工長 各部下士以下 輪 |
| 軍 衣 襟布共 | 暑中夏衣ト併用スル モ妨ケナシ | 暑中以外ニ於テ之ヲ 用ウ |
| 夏 衣 襟布共 | 暑中軍衣ト併用スル モ妨ケナシ | 暑中以外ニ於テ之ヲ 用ウ |
| 夏 袴 | 暑中軍衣ト併用スル モ妨ケナシ | 暑中以外ニ於テ之ヲ 用ウ |
| 編 上 靴 | 乘馬スヘキ者ヲ除ク ノ外之ヲ用ウ | 乘馬スヘキ者ヲ除ク ノ外之ヲ用ウ |

- 一 陸軍省副官
 - 二 參謀本部副官
 - 三 教育總監部副官
 - 四 東京衛戍總督部副官
 - 五 臺灣總督府陸軍副官
 - 六 關東都督府陸軍副官
 - 七 將官ヲ長トスル軍隊副官
- 第二十五條 懸章ハ副官ニ在リテハ特ニ長官ニ際從シ若ハ勤務上必要アルトキノ外、週番及衛戍巡察將校特務曹長ニ在リテハ勤務ヲ執ルトキノ外ハ之ヲ佩用セサルモ妨ケナシ
- 第二十六條 懸章及參謀ノ職ニ在ル者ノ飾緒ハ外套ヲ著用スルトキノ在リテハ外套ノ上ニ使用スルモノトス但シ前條ノ場合ニ於テハ之ヲ佩用セサルコトヲ得
- 第二十七條 黃絹絲若ハ黃毛絲製飾緒ハ軍裝ニ於テ勤務若ハ演習等ノ場合廉アルト及略裝ニ於テノミ用ウルモノトス
- 第二十八條 將校同相當官准士官ハ何レノ服裝ニ在リテモ白色革手袋ヲ用ウルモノトス但シ軍裝ニ於テ勤務若ハ演習ノ場合廉アルト及略裝ニ在リテハ、燻、茶褐色革製又ハ白、鼠、茶、茶褐色莫大小製ノ者ヲ用ウルコトヲ得
- 下士以下ニ在リテハ手套ノ給與ヲ受クル者ト雖勤務、演習其ノ他必要アル場合ノ外之ヲ用井サルモノトス

- 第二十九條 乘馬本分ノ將校同相當官ハ靴ニ拍車ヲ附シ短靴ヲ穿ツ將校同相當官准士官卷脚絆ヲ著用スルトキハ總テ袴ニ留革ヲ附著スルモノトス但シ略裝ニ於テ徒歩ノ場合ハ留革ヲ附著セサルコトヲ得
- 第三十條 軍裝、略裝ニ在リテハ將校同相當官准士官騎兵科ハ刀帶ニ一條ノ鈞革ヲ用井騎兵科將校ハ刀帶ノ鈞鎖ヲ鈞革ニ代フルコトヲ得
- 第三十一條 將校同相當官准士官ノ馬裝中馬氈及銜ハ略裝ニ在リテハ制式外ノモノヲ用ウルコトヲ得
- 第三十二條 隊伍ニ列セサル將校同相當官兩雪ノトキ乘馬スルトキハ膝覆ヲ用ウルコトヲ得
- 第三十三條 特別ニ支給シタル被服等ノ著裝ハ該地高級團隊長之ヲ定ムヘシ又防寒用被服ハ貸與若ハ支給セラレタル部隊ニ限り嚴寒ノ際之ヲ用ウルモノトス
- 第三十四條 皇族附武官皇族ニ隨從スルトキハ特ニ規定アルモノヲ除クノ外皇族ト同種ノ服裝ヲ爲スチ例トス
- 第三十五條 左記ノ者ノ服裝ハ乘馬本分ノ者ニ準ス
- 一 憲兵、砲兵、工兵、輜重兵科士官重砲兵(徒歩)隊ニシテ乘馬ヲ要セサル職ニ在ル者但シ動員部隊ニ屬スル者ヲ除ク
 - 二 准士官ニシテ乘馬スヘキ者
- 第三十六條 乘馬本分ニ非サル士官准士官前條ノ者及徒歩者タル下士以下ニシテ乘馬スルヲ要スルトキノ服裝ハ士官准士官下士ハ乘馬本分ノ者、下士以下ハ乘馬者ニ準ス
- 第三十七條 見習士官、見習主計、見習醫官、見習藥劑官、見習獸醫官ノ服裝ハ刀ヲ衣ノ上ニ佩フルノ外將校同相當官ニ準ス但シ正裝、禮裝及通常禮裝ノ場合ニハ軍裝ヲ用ウ

第三十八條 士官候補生見習士官ヲ除クノ服裝ハ左ノ各號ニ依ルノ外各階級ニ應スル當該兵科ノ下士兵卒ニ準

ス

一 演習、勤務等ノ爲下士兵卒ト同一ノ服裝ヲスヘキ場合ヲ除クノ外手套ノ給與ヲ受クルト否トヲ問ハス莫大小製白色手套ヲ用ウルコトヲ得

二 徒步單獨ノ場合ニ於テ外套ヲ携持スルニハ裏ヲ外ニシテ長ク疊ミ襟部ノ内側ニスル如ク臂ニ懸クルヲ例トス

三 士官學校分遣中歩兵、砲兵、工兵科士官候補生ハ外出等ノ場合長靴ヲ、騎兵科士官候補生ハ校内ニ限リ他兵科ト同式ノ袴ヲ用ウルコトヲ得

主計候補生見習主計ヲ除クノ服裝ハ歩兵科士官候補生ニ準ス

第三十九條 一年志願兵ノ服裝ハ各階級ニ應スル當該兵科ノ下士兵卒ニ準ス但シ主計生ハ計手、軍醫生、藥劑生ハ看護長(上等看護卒)、獸醫生ハ蹄鐵工長ニ準ス

第四十條 中央及地方幼年學校生徒、砲兵工科學校生徒並戸山學校軍樂生徒隊生徒ノ服裝ハ唯一種ヲ用非制規ノ帽、衣、袴、靴ヲ著用シ銃劍ヲ帶フルノ外當該長官適宜之ヲ定ムルモノトス但シ幼年學校生ニニ在リテハ第三十八條第一項第一乃至第三號ノ規定ヲ準用ス

第四十一條 待命、休職、停職、豫備役、後備役將校同相當官准士官ニシテ其ノ身分ノ表彰スヘキ場合ニハ在職者ニ準シ陸軍ノ制服ヲ著用スルモノトス

附 則

服裝ニ關シ他ノ諸法規則中抵觸スルモノハ本規則ニ依ル

軍樂部將校同相當官以下ノ三十三年制外套、雨覆ハ當分ノ内四十五年制外套、雨覆ニ代用スルコトヲ得

下士以下軍樂部ヲ除ク三十八年制衣、袴、夏衣、夏袴、外套、雨覆、三十八年制紺色外套、雨覆及三十三年制

外套雨覆ハ當分ノ内四十五年制軍衣、軍袴、夏衣、夏袴、外套、雨覆ニ代用スルコトヲ得

茶褐色日覆ヲ附シタル下士以下ノ三十八年制紺色帽ハ暑中茶褐色帽ニ代用スルコトヲ得

下士以下憲兵、騎兵科及軍樂部ヲ除クノ四十五年制制服、三十八年制紺色制服中帽、衣、袴ハ營内

及通常ノ演習ニ於テ略裝ヲ爲ス場合ニハ當分ノ内茶褐色帽及袴ヲ紺色衣ト茶褐色袴ヲ紺色帽及衣ト混用

スルコトヲ得

騎兵科下士以下ニ在リテハ前項ニ準シ當分ノ内三十三年制帽、衣、袴又ハ三十八年制紺色帽ヲ三十八年

制若ハ四十五年制帽、衣、袴ト、三十三年制衣、袴ヲ三十八年制紺色帽ト混用スルコトヲ得

前各項ニ依ルノ外各種制服ハ彼此混用スルコトヲ得ス

下士以下ノ三十八年制紺色制服ハ儀式ノ場合ヲ除クノ外四十五年制制服ト同一ノ例ニ依リ使用ス

憲兵、騎兵科下士以下ノ三十三年制制服ハ儀式ノ場合ヲ除クノ外從前ノ規定ニ依リ當分之ヲ使用スルコトヲ得

軍樂部將校相當官以下ノ三十三年制制服ハ略裝ニ限リ從前ノ規定ニ依リ當分之ヲ使用スルコトヲ得

圖 一 第

一 其

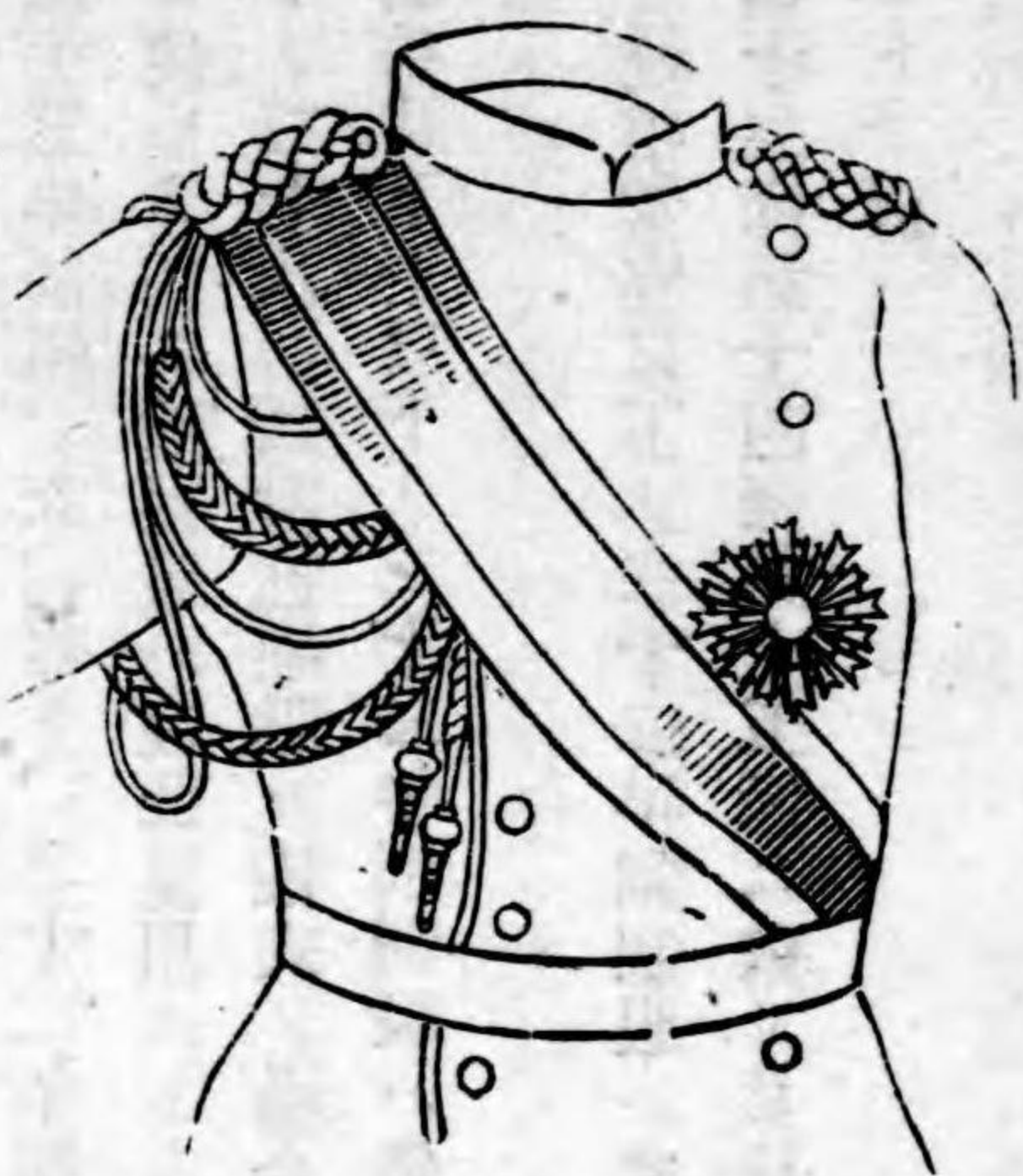

三 其

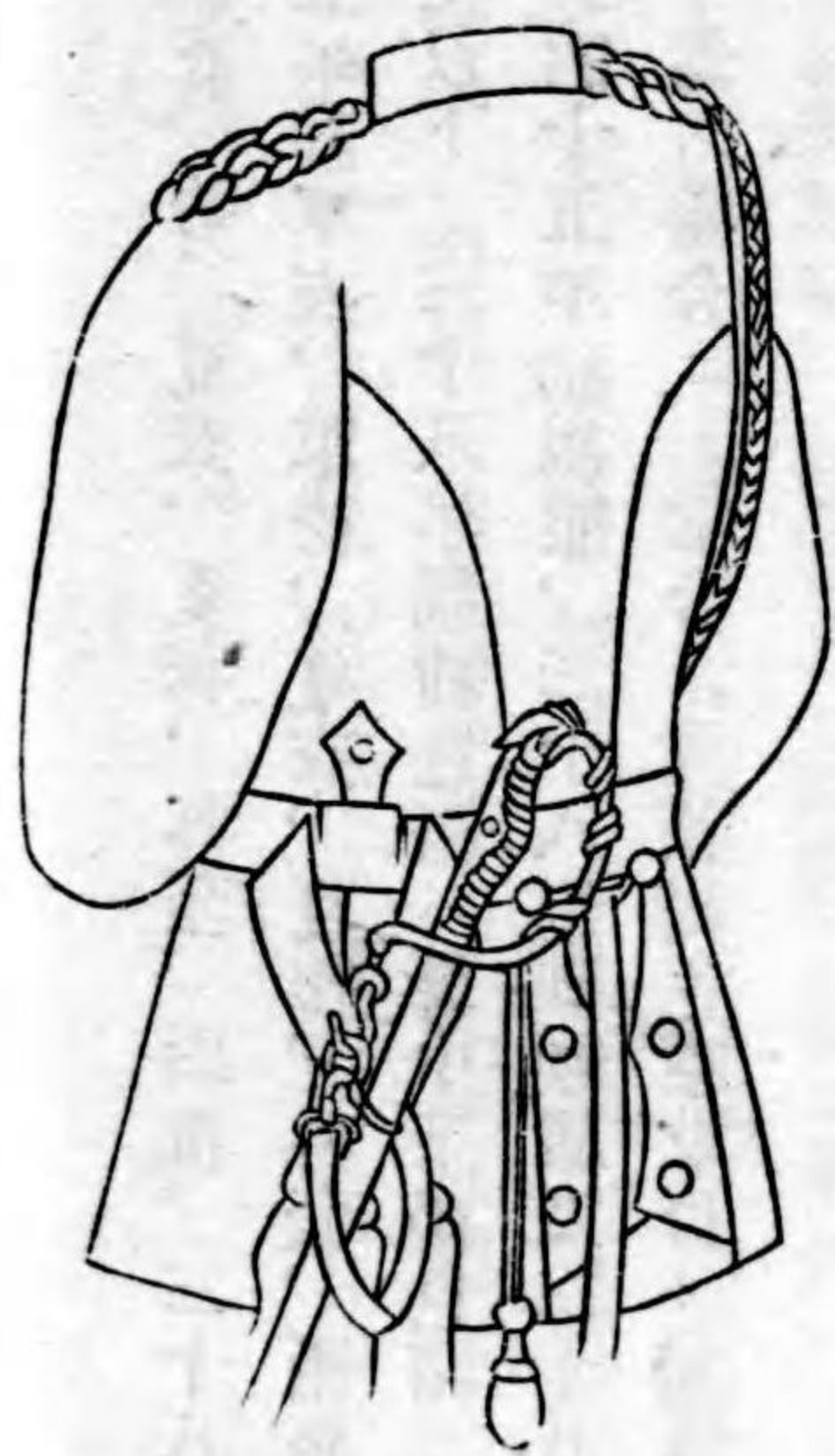

二 其

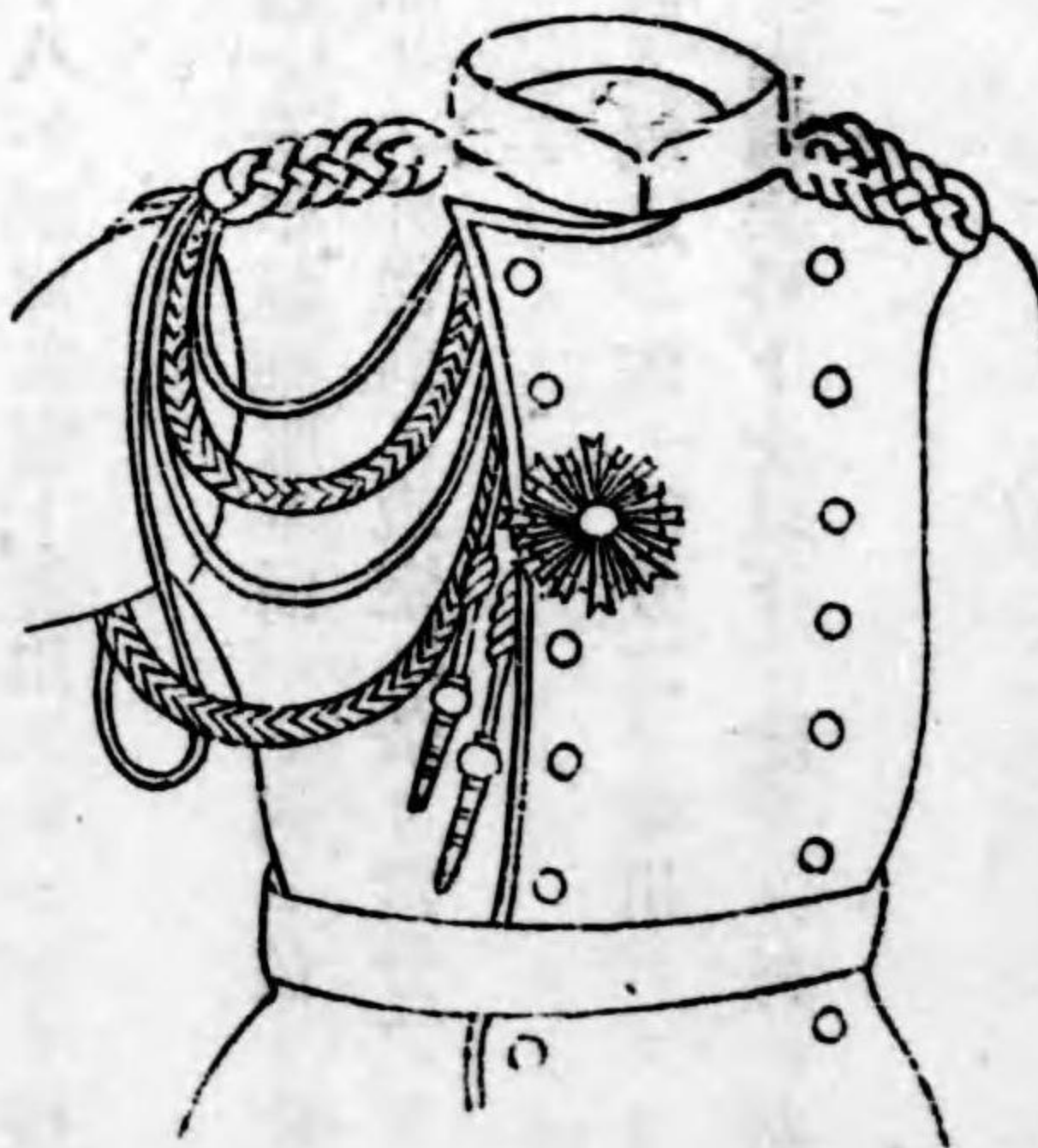

111次

圖 二 第

一 其

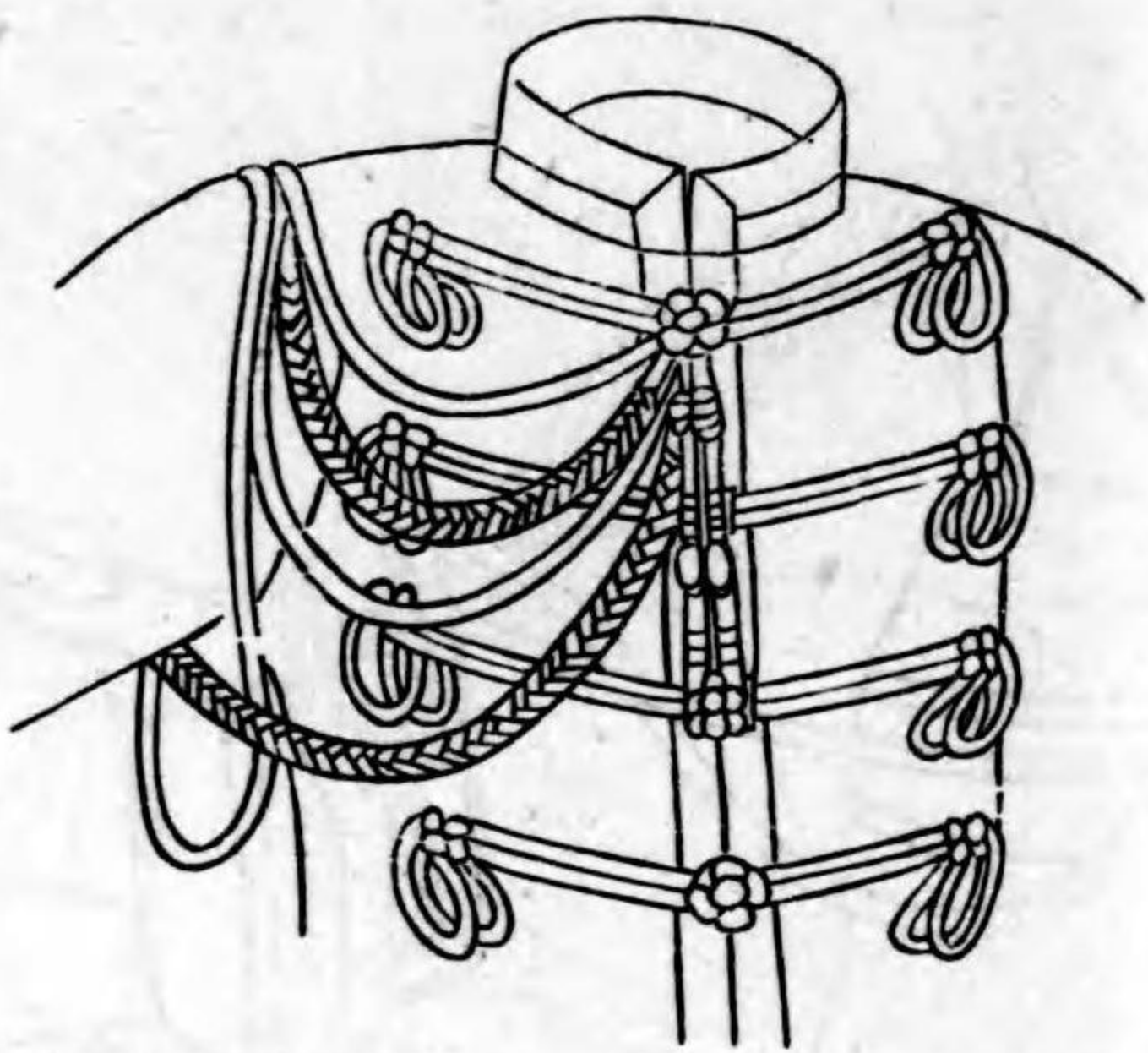

二 其



圖 三 第



111次

第五圖

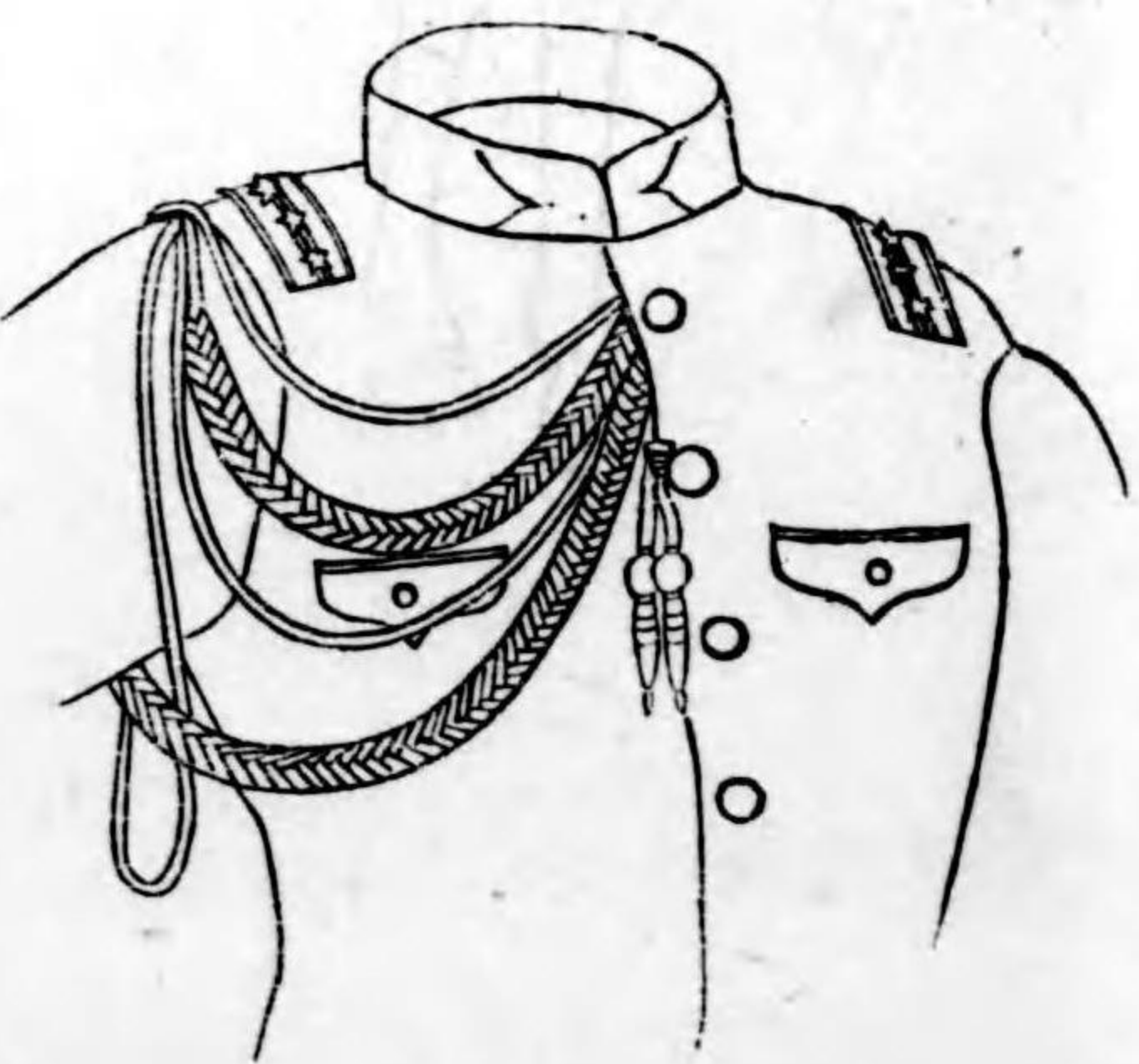
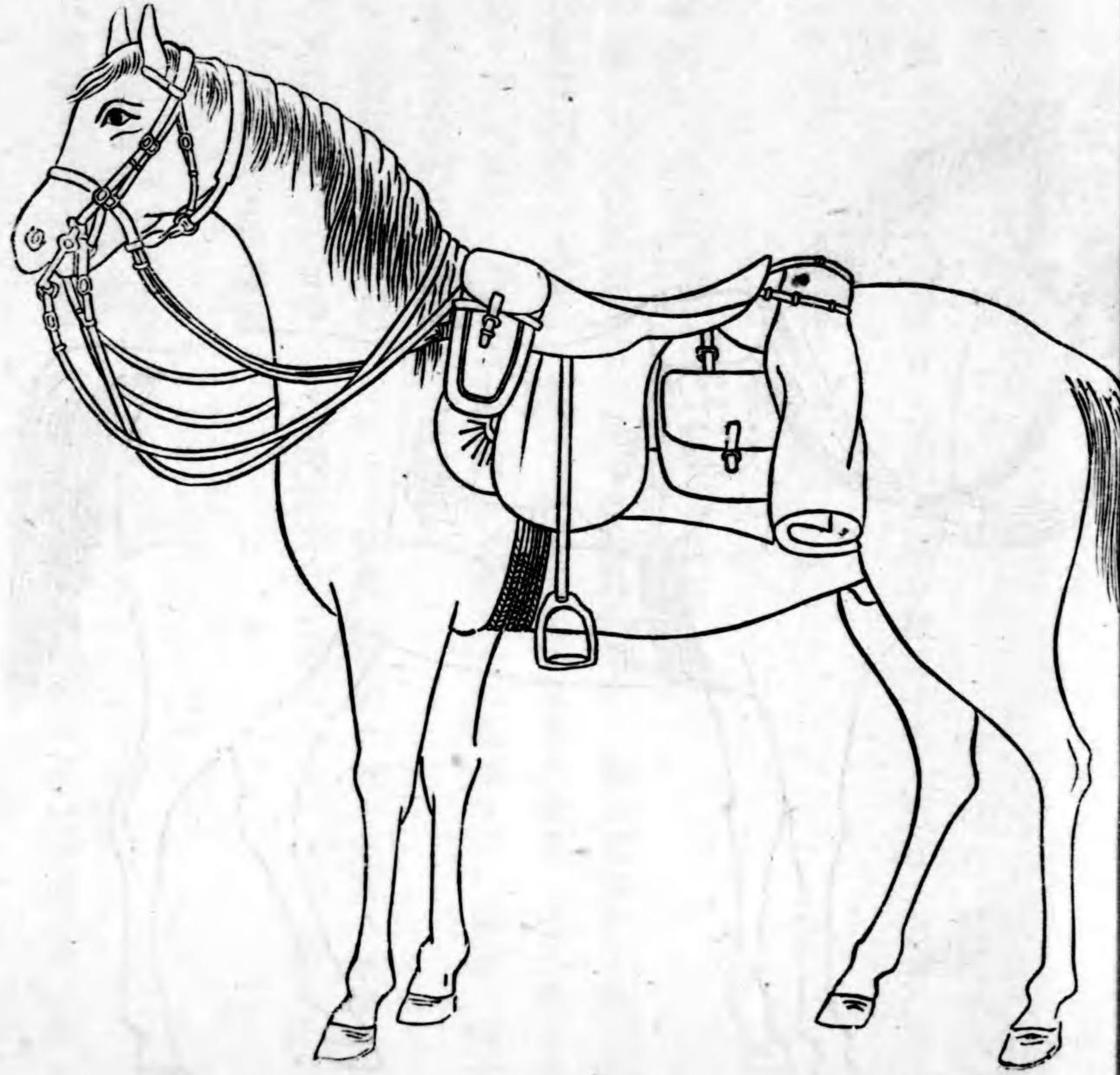

第四圖

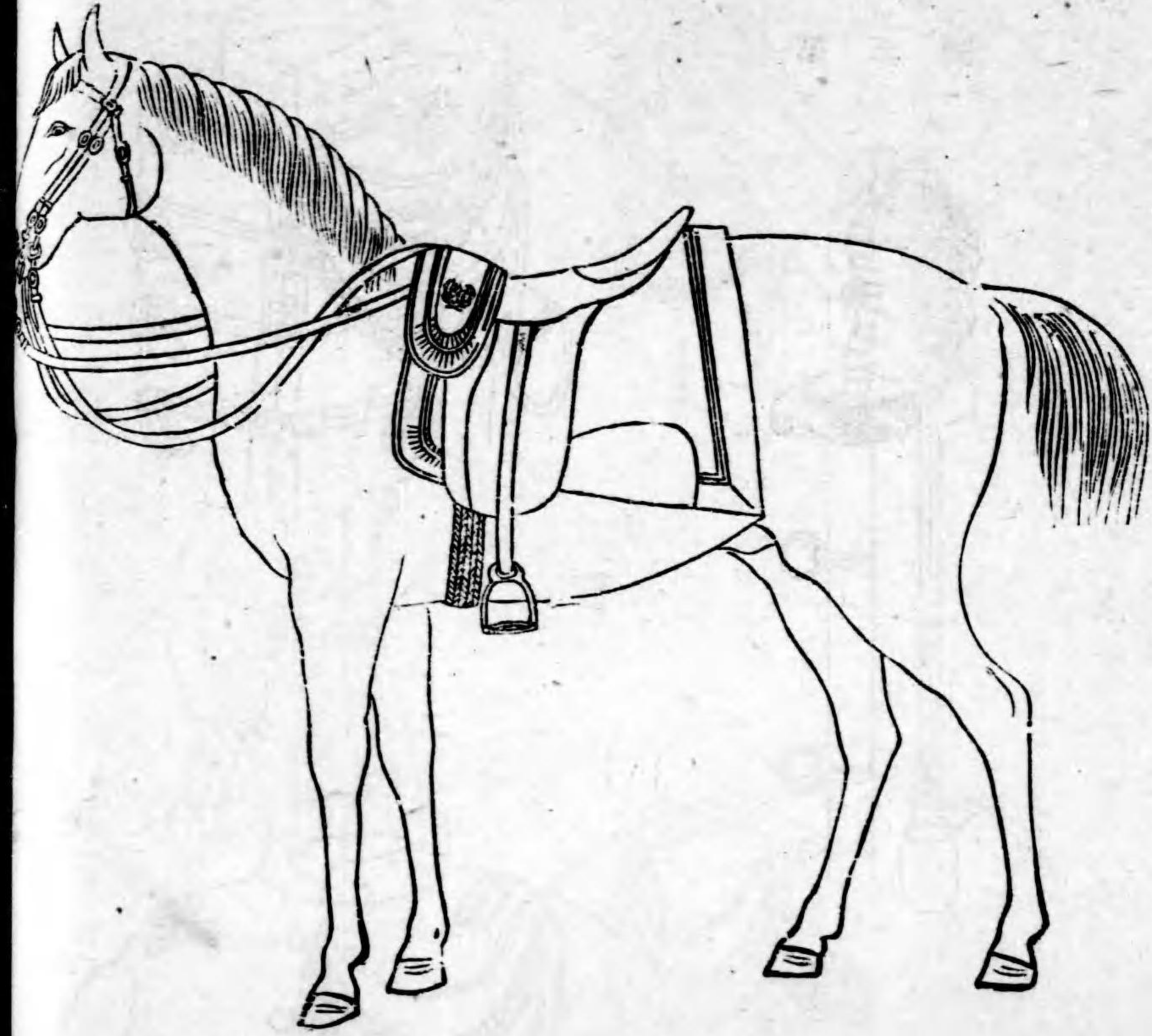

第 六 圖

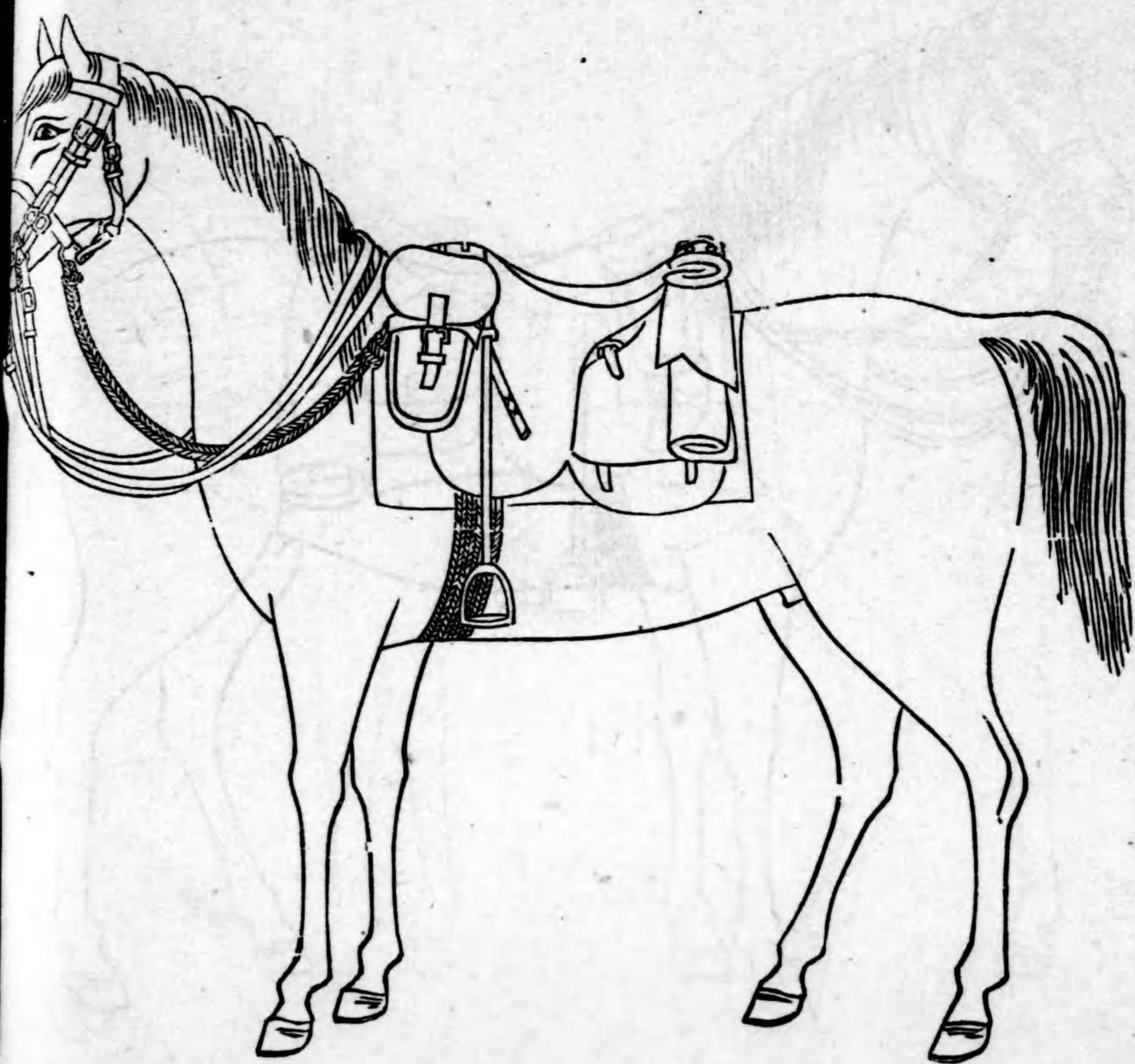

一三〇

●朝鮮駐劄軍ニ屬スル將校同相當官ノ服裝ニ關スル件

明治四十五年二月八日
陸達第三七〇號通牒

朝鮮駐劄軍ニ屬スル將校同相當官ノ服裝ニ關シ左記甲號ノ照會ニ對シ乙號ノ通回答致置候條爲參考及通牒候也

左記

甲 號

朝鮮駐劄軍副官ノ照會(明治四十五年一月二日)
十五日朝副第四七號

朝鮮駐劄軍ニ屬スル將校同相當官ハ陸軍服裝規則第十二條及同第十三條ノ場合ニハ内地同様正裝及禮裝ヲナスヘキヤ又駐劄軍(守備隊)ノ性質上ヨリ同規則第十六條第一項ニ準シ或ハ同第二項ノ意義ヲ擴充シテ正裝及禮裝ヲ整ヘ得サル者ト認メ猶軍裝ヲ用ユルモ差支ナキヤ滿洲、樺太駐劄部隊ノ振合モ有之聊カ疑義ヲ生シ候條至急何分ノ回答有之度候也

追テ右ハ駐劄師團ノ交代期近ク相迫リ正裝携行要否ニ就キ差當リ必要有之候條至急回答相煩ハシ度尙從來當駐劄軍將校同相當官中在京城陸軍官衙ニ屬スル者ハ全部正裝ヲ携行致候ヘ共部隊ニ屬スル者ハ携行シアラス候條爲念申添候

乙 號

陸軍省副官ノ回答(明治四十五年二月六日)
陸普第三五〇號

一月二十五日朝副第四七號照會ノ件了承陸軍服裝規則第十二條同第十三條ノ場合ニ於テ貴軍隸下ノ陸軍

官衙並ニ朝鮮常設部隊(臨時朝鮮派遣隊司令部同)ニ屬スル者ハ正裝及禮裝ヲ爲シ其ノ他ノ部隊ニ屬スル者ハ同第十六條第二項ニ準シ軍裝ヲ爲ス儀ト見解可然候也

●陸軍始竝天長節觀兵式陪觀將校同相當官准士官服裝ノ件

明治四十年二月七日
陸軍省送乙第二號通牒

陸軍始竝天長節觀兵式へ 行幸之節ハ從來ノ通函簿ハ第二公式御正裝ニテ御臨場供奉員文官ハ大禮服武官ハ正裝ノコトニ御沙汰被爲在候條陪觀將校同相當官准士官(陪觀部隊ニ屬スルモノモ含ム)ハ陸軍服裝規則第十四條ノ規定ニ係ラス同規則第十二條第七項ニ依リ正裝ヲ爲ス儀ト承知置相成度

●供奉將校及騎兵外套著用方

明治四十三年二月二十一日
陸軍省第六四一號通牒

從來行幸啓ノ際供奉將校及供奉騎兵ハ如何ナル場合ト雖外套ヲ著用セサル慣例ト相成居候處自今雨雪天ノ時ニ限り之ヲ著用セシメ差支ナキ事ト相成候條承知相成度
追テ之カ著脱ハ其ノ都度供奉將校及供奉騎兵中高級故參者ニ於テ之ヲ命シ其ノ著脱ヲ一齊ニセシムル儀ト承知相成度尙本文ノ儀ハ外套ニ限ルモノニシテ夏外套及雨覆ハ之ヲ用井得サル儀ニ有之候條爲念申添候

●三十三年制第二種帽外著用期限

明治四十一年一月六日
陸軍省第一號

陸軍服裝規則附則第二號及第三號ニ依リ著用シ得ル上長官士官准士官樂長及樂長ノ補ヲ除クノ三十三年制第二種帽、軍衣、外套、雨覆、夏衣袴、日覆及夏外套ハ明治四十一年十一月三十日限り其ノ著用ヲ停止ス

●在臺灣陸軍軍人ノ日覆ニ白布ヲ垂下スル件

明治三十二年七月七日
勅令第三百三十四號

朕在臺灣陸軍軍人ノ日覆ニ白布ヲ垂下スル件ヲ裁可シ茲ニ之ヲ公布セシム
在臺灣陸軍軍人ハ夏季日覆ノ後方ニ白布三條ヲ垂下スルコトヲ得
但シ白布ハ長一尺幅上端ヲ四寸下端ヲ左右二條六寸中央一條八寸トシ其ノ上部一寸ヲ重ネ縫ト爲シテ日覆ニ附著ス

●將官並同相當官ノ短袴著用方

明治二十八年十二月二十八日
陸軍省送乙第四八三〇號通牒

將官並ニ同相當官ノ短袴ハ白色ニ限ルノ制ニ有之候處今回ノ戰役ニ於テハ戰地ニ限り袴ト同制式ノ短袴ヲ用フルコトニ 御聽許相成居候處尙當分ノ内右同様 御聽許相成候間右様御承知略裝ノ場合ニ限り御費用相成不苦候間此段及内牒候也

●下士以下著裝被服ニ關スル件

明治三十九年五月二十五日
陸軍省第三十九號

今回陸軍制服ノ改正ニ依リ下士以下著裝被服ニ關スル件左ノ通定ム

第一 從來ノ制服ハ改正ノ制式ニ改修シテ之ヲ使用セシム但シ憲兵及騎兵ニ限り夏季著裝用ノ著裝ニ件
種帽ノ第二ノミヲ改修シ其ノ他ノ三十三年制制服ハ當分ニテ使用セシム

第二 將來調製ノ第二種帽、絨衣袴、外套及雨覆ノ地質ハ濃紺絨地質ノ殘存スル限り之ヲ以テ代用セシム

第三 各部隊ニ現在スル從來ノ制服ハ此ノ際左ニ掲ケル員數ヲ限リ改正ノ制式ニ改修スヘシ
一 第二種帽戰用及常用ノ全部但シ騎兵ハ常用ノ内平時人員 定員及定員外附屬ノ人員(内地師團ノ各
部隊ニ在リテハ三十八年滿密發第一五二
二號第二及第三表ノ人 二對シ各人ニ付一箇ニ限ル

一 絨衣袴憲兵及騎兵ヲ除キ戰用ノ全部及常用ノ内平時人員ニ對シ各人ニ付二組 三十八年滿密發第一五
對シテハ各人ニ付一組又臺灣ニ於ケル勤務演習
召集用ハ定數内ニ於テ必要トスル員數以下同シ

一 夏衣袴 戰用ノ全部及常用ノ内平時人員ニ對シ各人ニ付二組

一 外套 憲兵及騎兵ヲ除キ戰用ノ全部及常用ノ内平時人員ニ對シ各人ニ付一箇

改修セサル從來ノ衣袴、外套 憲兵及騎兵ノ絨 肩章及袖章ヲ除去シ略服トシテ營内及通常ノ演習等
ニ於テ著用セシムルモノトス

第四 前項制服ノ改修ハ當該經理部長 清國駐屯軍ニ在リテハ同之ヲ管理ス
司令部附主計正以下同シ定員外ノモノ、其ノ他ノ臨時事件ヨリ別途

第五 制服ノ改修ニ要スル經費ハ諸 生徒ニ係ルモノハ軍事費ハ臨時事件費
支出スルモノトス但シ第三項ノ規定員數以外ニ於ケル改修ノ費用ハ當該部隊ノ經費ヲ以テ支辨スルモ
ノトス

第六 憲兵上等兵ノ夏衣袴著裝ニ件ヒ要スル第二種帽ハ此際各兵ニ一箇ヲ限リ其ノ定員外ノモノ 二應
シ新品又ハ古品ヲ以テ當該憲兵隊ニ交付ス憲兵下士ニシテ被服全部ノ官給ヲ受ケル現員ニ對シテモ

亦同シ

第七 營外居住ノ下士兵卒 憲兵上等 兵ヲ除クニハ此ノ際茶褐色絨製ノ第二種帽、絨衣袴 肩章 外套 肩章 各一箇ヲ支
給ス但シ各自ノ所持スル從來ノ制服 品ヲ除クニハ自辨トス

第八 服裝上特ニ茶褐色制服ヲ必要トスル場合ニ於ケル著裝用トシテ各隊ノ平時定員 憲兵隊ハ上ノ各兵
ニ對シ茶褐色絨製ノ第二種帽絨衣袴及外套各一箇ヲ當該隊ニ交付ス但シ各隊ニ現在スル茶褐色制服ハ
之ニ差繼クモノトス

前項ノ被服ハ憲兵隊以外ノ軍隊ニ在リテハ戰用ニ充當シ置クモノトス

第九 經理部長ハ所管内ニ於ケル各部隊毎ニ左ノ事項ヲ調査シ經理局長ニ通報スヘシ
一 改修ヲナスヘキ被服ノ員數及之ニ要スル經費ノ豫算但シ經費支出ノ月別ヲ要ス
二 改修ニ要シタル實費 實際仕拂ヒ
三 第六及第七項ニ依ル所要數及其ノ兵種階級及大小號數ノ區分
四 第八項ニ依リ差繼キ交付ヲ受クヘキ員數及其ノ兵種階級及大小號數ノ區分

●試驗ノ爲暑中下士以下ニ著用セシムル外套ノ製式

明治四十年四月二十日
陸達第三十四號

試驗ノ爲暑中各兵各部(軍樂部)ヲ除ク)下士兵卒並士官候補生ヲシテ別紙製式ノ夏外套ヲ著用セシム其ノ著裝法
ハ外套ニ同シ但シ儀式ノ場合ニ於ケル軍裝ニハ之ヲ用ウルコトヲ得ス

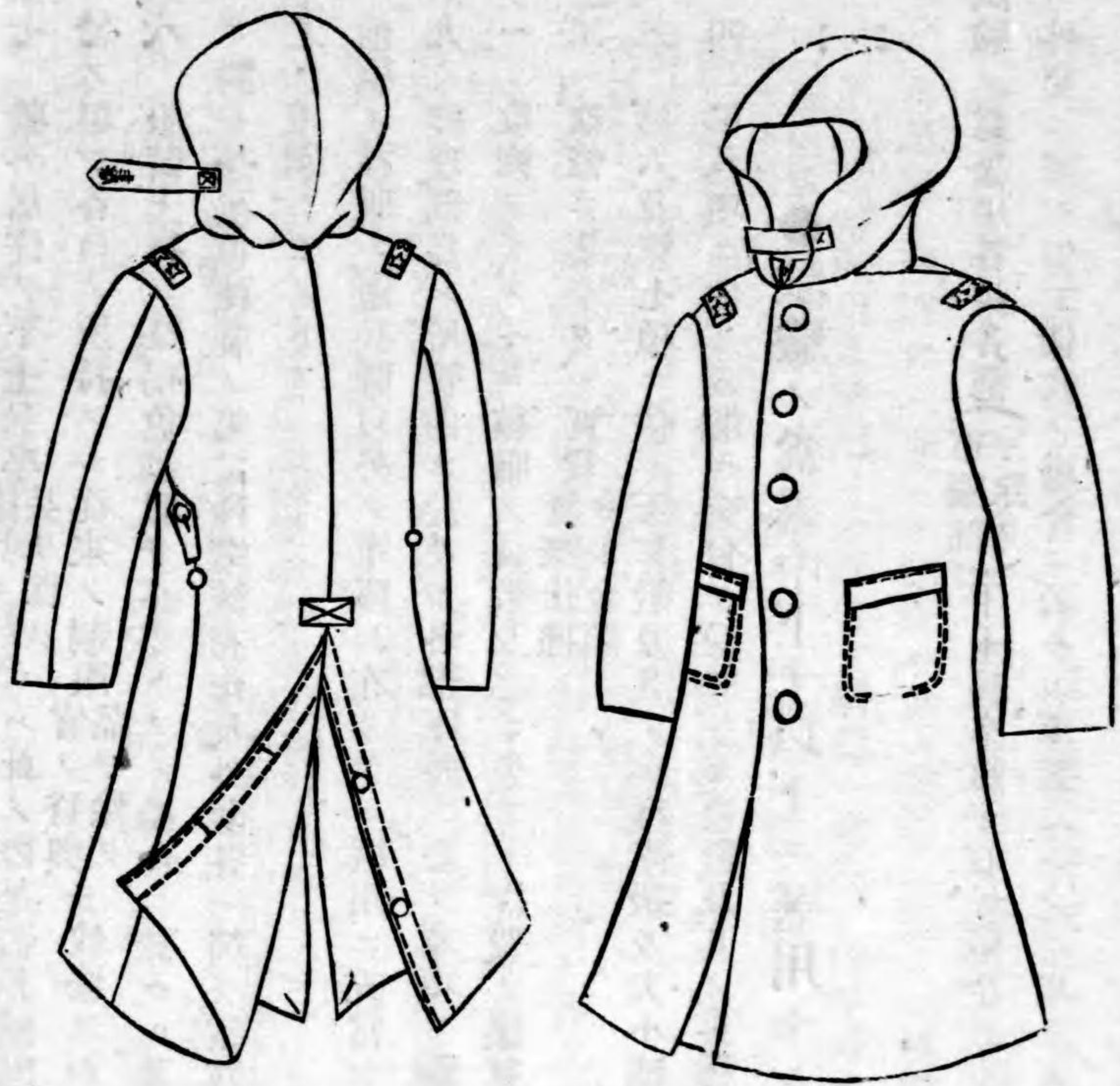

- 一 地質 茶褐布
- 一 釦 褐色角四ツ目、胸部用徑六分其ノ他ノモノハ徑四分五厘
- 一 長 靴踵ノ上際ヲ距ルコト約一尺
- 一 袖長 腕關節ヨリ延ルコト約一寸五分
- 一 物入 左右各一箇
- 一 劍止メ 左脇下ニ一箇ヲ附ス
- 一 頭布 士官候補生ニ限リ著脱製トス
- 一 肩章 軍服制服ノモノニ同シ但シ著脱製トナスコトヲ得
- 一 形狀 圖ノ如シ

●患者用帽制式

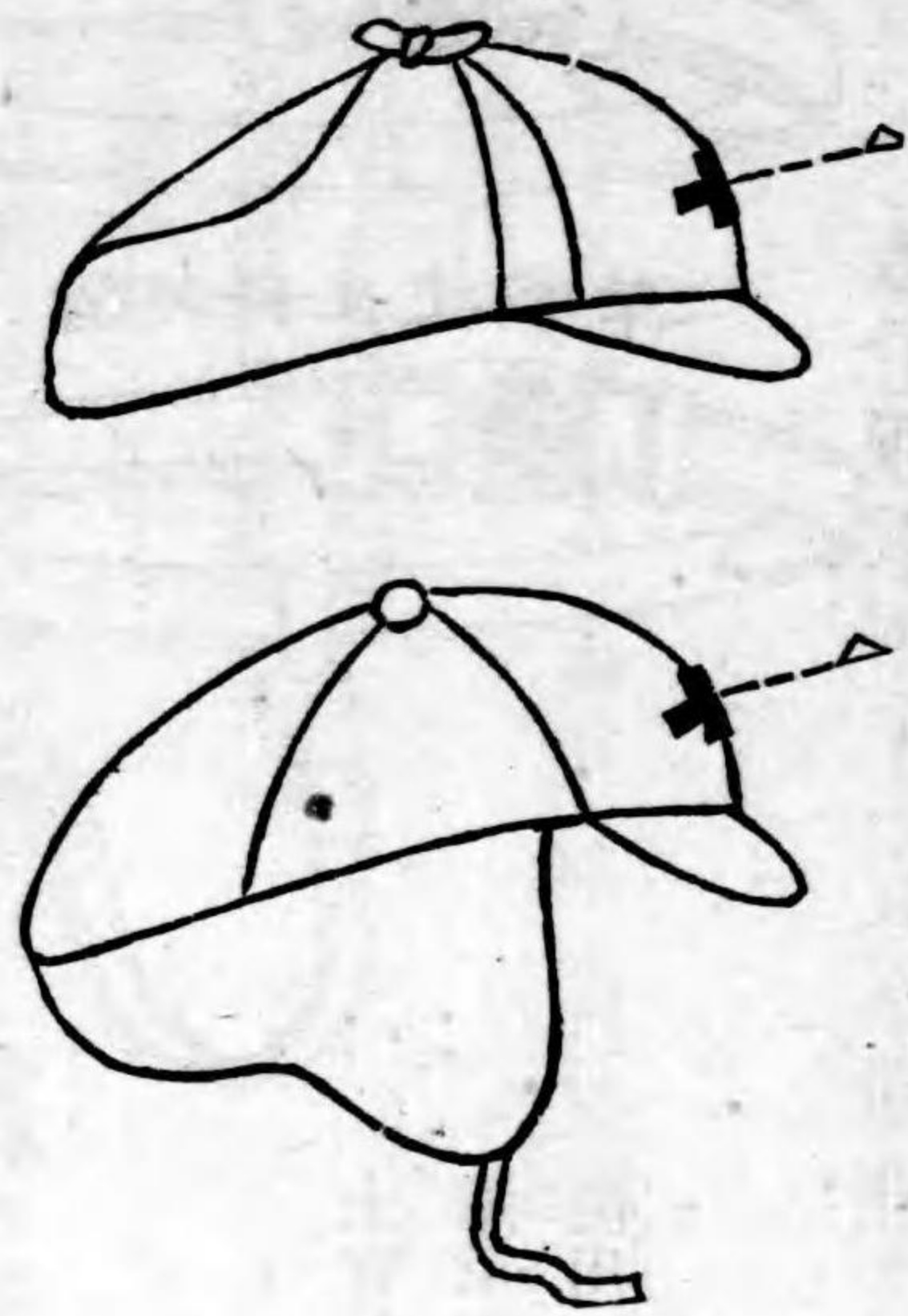

- 一 地質 表白綿小絨 裏白キヤラコ
- 一 紐白色布
- 二 赤十字法 幅二分五厘 長一寸

●士官候補生士官學校分遣中佩劍帶革製式

士官候補生士官學校分遣中佩劍帶革別紙圖面ノ通改ム

士官學校生徒帶革制式

- 一 茶象皮壹枚革寸尺等將校ニ同シ
- 一 前金具ハ歩兵科將校ニ同シ

明治二十一年八月四日
陸達第百六十四號

●陸軍中央及地方幼年學校生徒ノ佩劍帶革ノ件

明治三十三年四月二十日
陸達第三十六號

陸軍中央及地方幼年學校生徒佩劍帶革ハ明治二十一年陸達第百六十四號改定ノ士官學校歩砲工兵科生徒ノ帶革ト同一ノ制式トス

●士官候補生士官學校分遣中ノ帶革ノ件

明治三十七年五月三十日
陸達第九十九號

士官候補生士官學校分遣中ノ帶革ハ當分ノ内明治二十一年陸達第百六十四號ノ規定ニ拘ラス各兵科ニ應スル兵器ノ帶革ヲ使用スルコトヲ得

●主計候補生經理學校分遣ノ佩劍帶革ノ件

明治四十年一月十日
陸達第一號

歩砲工兵科生徒帶革



騎兵科生徒帶革

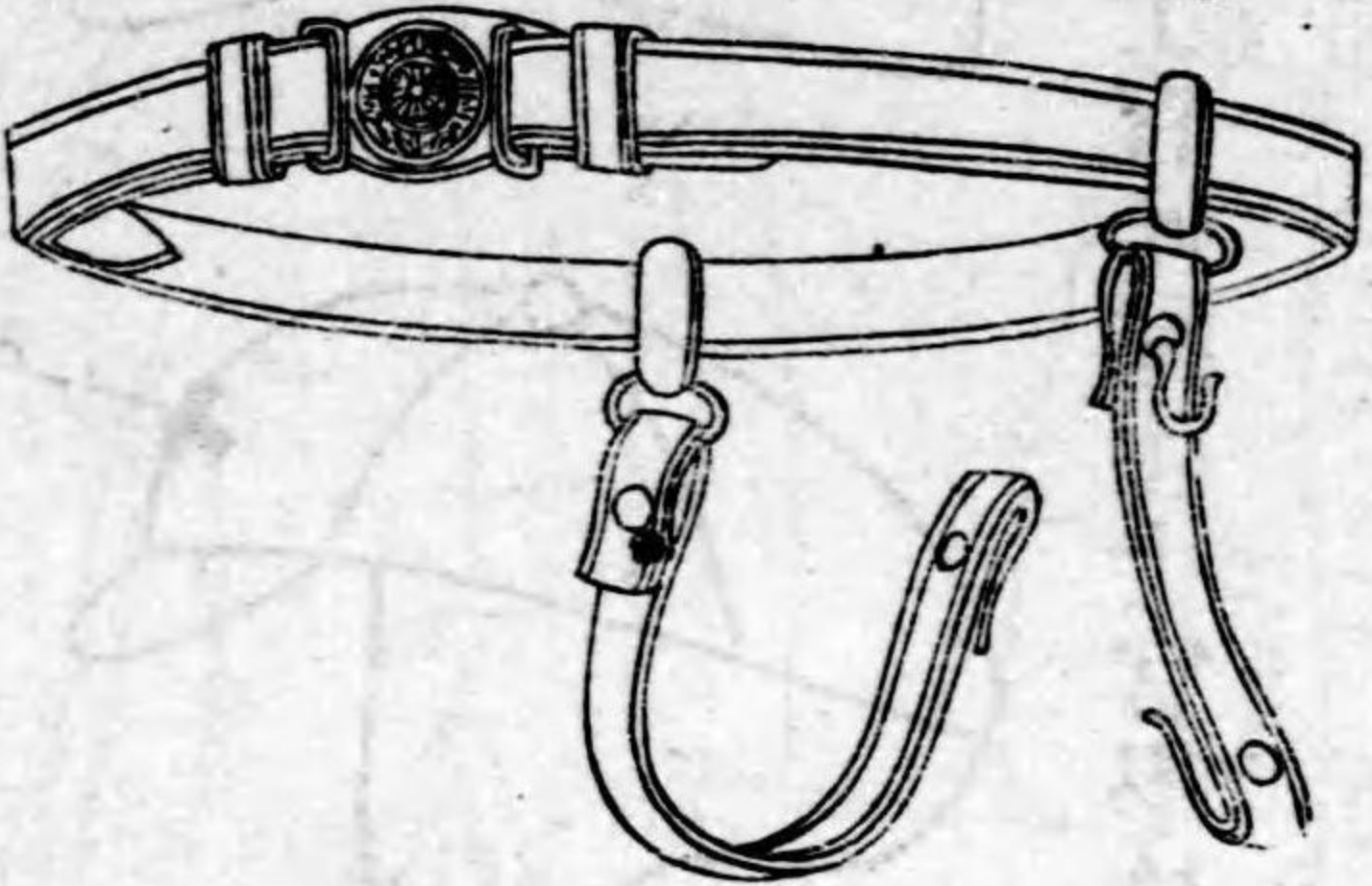

●在郷陸軍下士兵卒制服ヲ著用シ得ル場合ニ關スル件

明治三十四年九月二日
陸軍省訓令甲第二號

主計候補生經理學校分遣中ハ佩劍帶革ヲ貸與ス其ノ制式士官學校歩砲工兵科生徒ノ佩劍帶革ニ同シ
在郷陸軍下士兵卒ハ左ノ場合ニ限り制服(帶劍ヲ除ク)ヲ著用スルコトヲ得

- 一 滿期歸郷ノトキ
- 二 召集若ハ簡閱點呼ノトキ
- 三 演習及觀兵式參觀ノトキ
- 四 賀儀葬祭ノトキ
- 五 以上掲クルモノノ外在郷軍人ノ資格ヲ表スルトキ

●下士以下自費ヲ以テ定制ノ著具調製及著用方ノ件

明治十八年七月二日
陸軍省達乙第九十五號

自今下士卒自費ヲ以テ定制ノ著具調製著用不苦候條此旨相達候事
但隊外下士卒ニ在テハ調製費ノ調査製式ノ檢査等ハ其所管ニ於テ歩砲兩兵内務書中中隊長等ノ職務ニ揭ル取扱ノ例ニ準シ之ヲ爲スヘシ

●體操擊劍調騁用被服ノ制式

大正元年九月九日
陸達第八號

體操、擊劍、調騁用被服ノ制式左表ノ通改正ス

但シ從來ノ同被服ハ現在品ニ限り之ヲ使用スルコトヲ得

體操、擊劍、調躡用被服制式

| 體操 | | | 衣操體 | | | 巾頭操體 | | | 名稱 |
|---------|-----|----------------|---|-----|-----|--|-----|------|-----|
| 腰 | 釦 | 地 | 製 | 釦 | 地 | 製 | 眼 | 締 | |
| 紐 | | 質 | 式 | | 質 | 式 | 底 | 紐 | 質 |
| 八分幅白平打紐 | 白角釦 | 表生雲齋 腰裏厚織木綿 | 前面釦穴 物入 左前裏ニ一箇ヲ附ス 形狀圖ノ如シ 寸法標本ノ通 | 白角釦 | 生雲齋 | 下縁ニ於テ後襟ト側襟トノ縫合目ヨリ紐ヲ内容ス 形狀圖ノ如シ 寸法標本ノ通 | 生雲齋 | 白平打紐 | 生雲齋 |

| 調躡 | | | | | 體操腹卷 | | | | | 袴 |
|---|----------|----------|------|--------------------|------------------|-----|-----|----------------|--------------|------------------|
| 製 | 裾 | 腰 | 釦 | 地 | 製 | 締 | 縁 | 尾 | 地 | |
| 式 | 紐 | 紐 | | 質 | 式 | 紐 | 革 | 釦 | 質 | 式 |
| 左右股下ニ股當切ヲ附ス 物入左右各一箇ヲ附ス 形狀圖ノ如シ 寸法標本ノ通 | 三分幅茶褐平打紐 | 八分幅茶褐平打紐 | 茶褐角釦 | 表茶褐雲齋 腰裏及物入厚織木綿 | 形狀圖ノ如シ 寸法標本ノ通 | 厚靴革 | 肉色革 | 小島式「ニッケル」鍍金尾錠釦 | 白木綿帶地(幅二寸七分) | 形狀圖ノ如シ 寸法標本ノ通 |

同同擊
腹劍
卷袴衣
總テ體操衣、體操袴、體操腹卷ニ同シ

巾頭操體

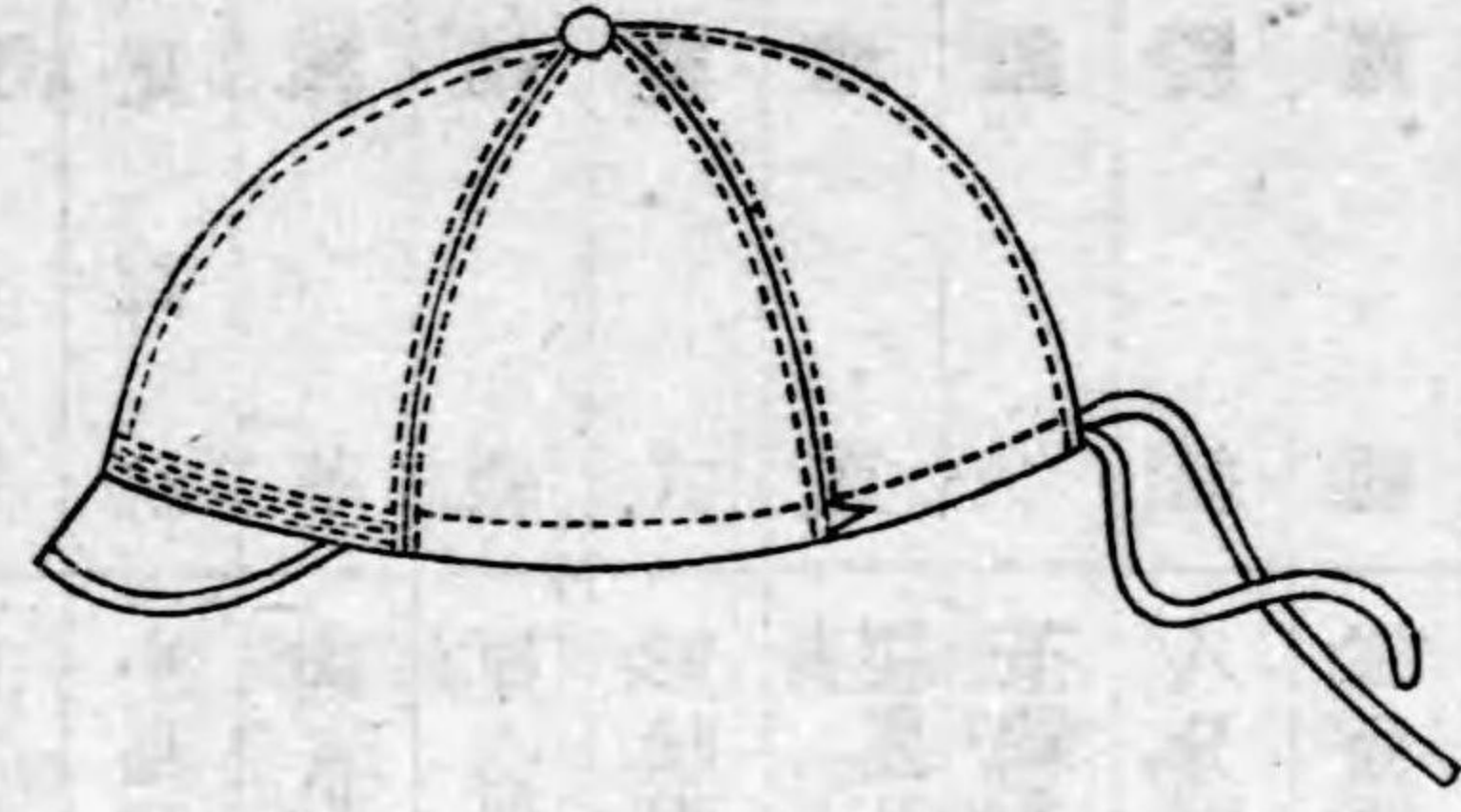

體操、擊劍、調騎用被服之圖

卷腹操體



體操衣

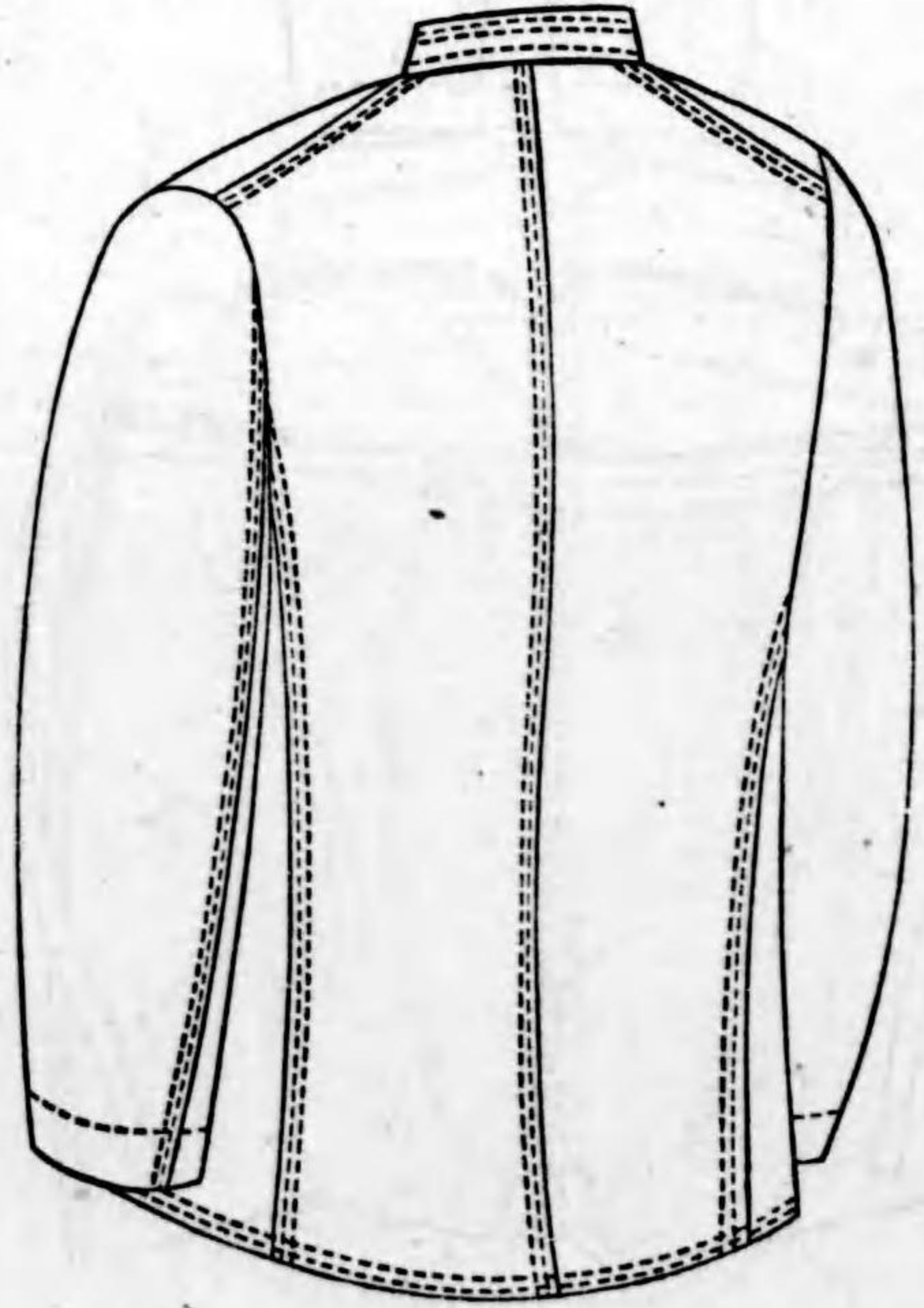
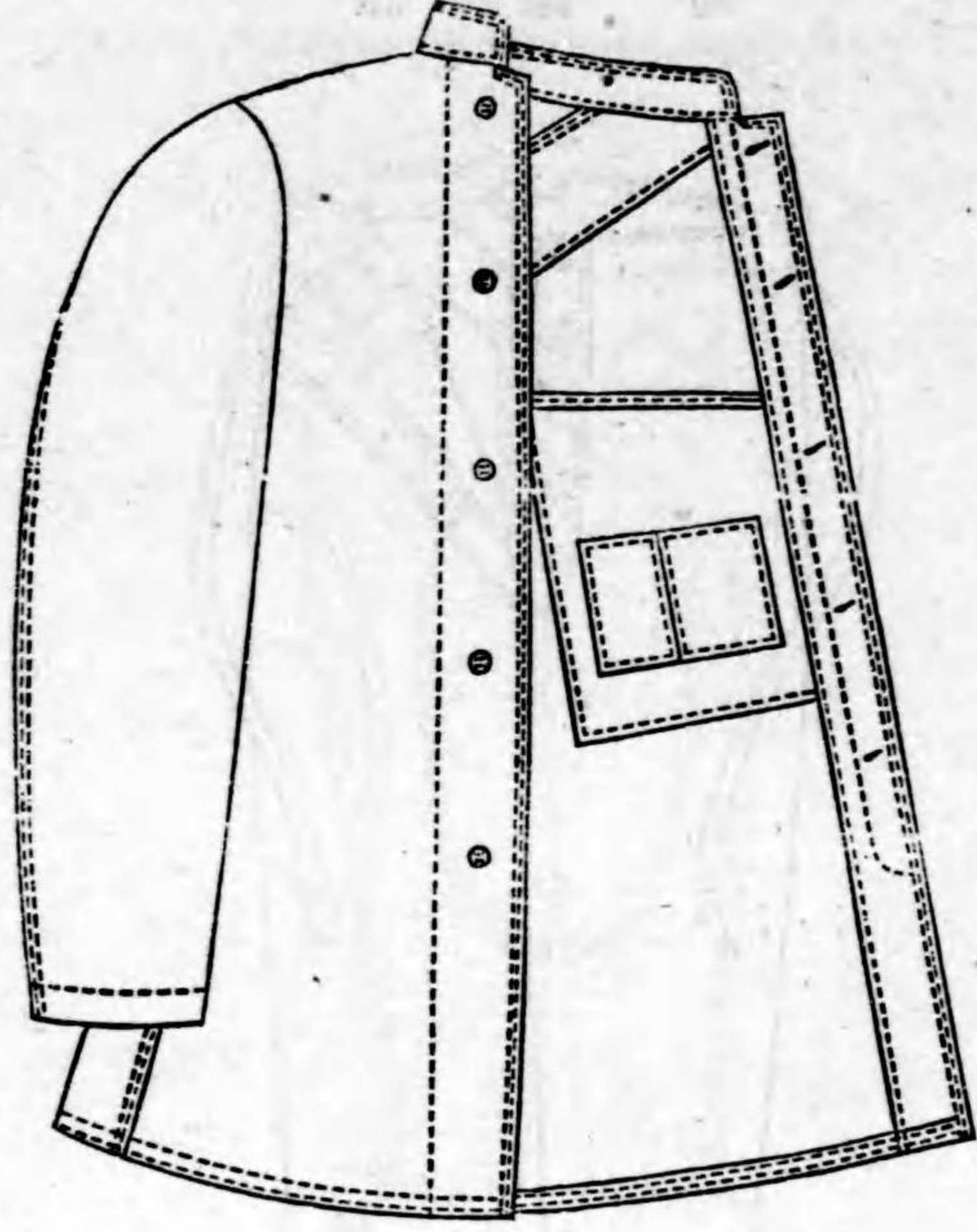

袴 騷 調

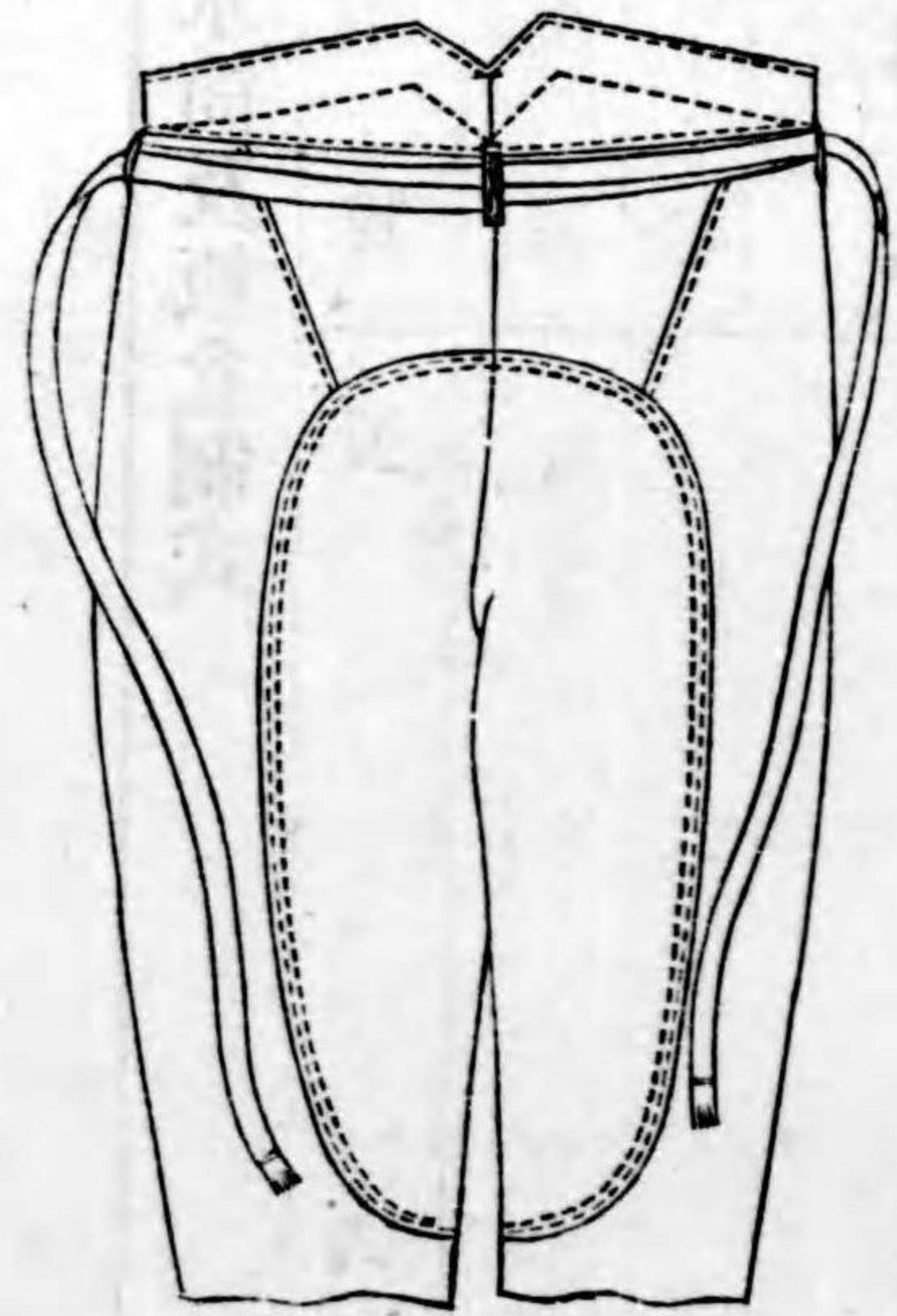
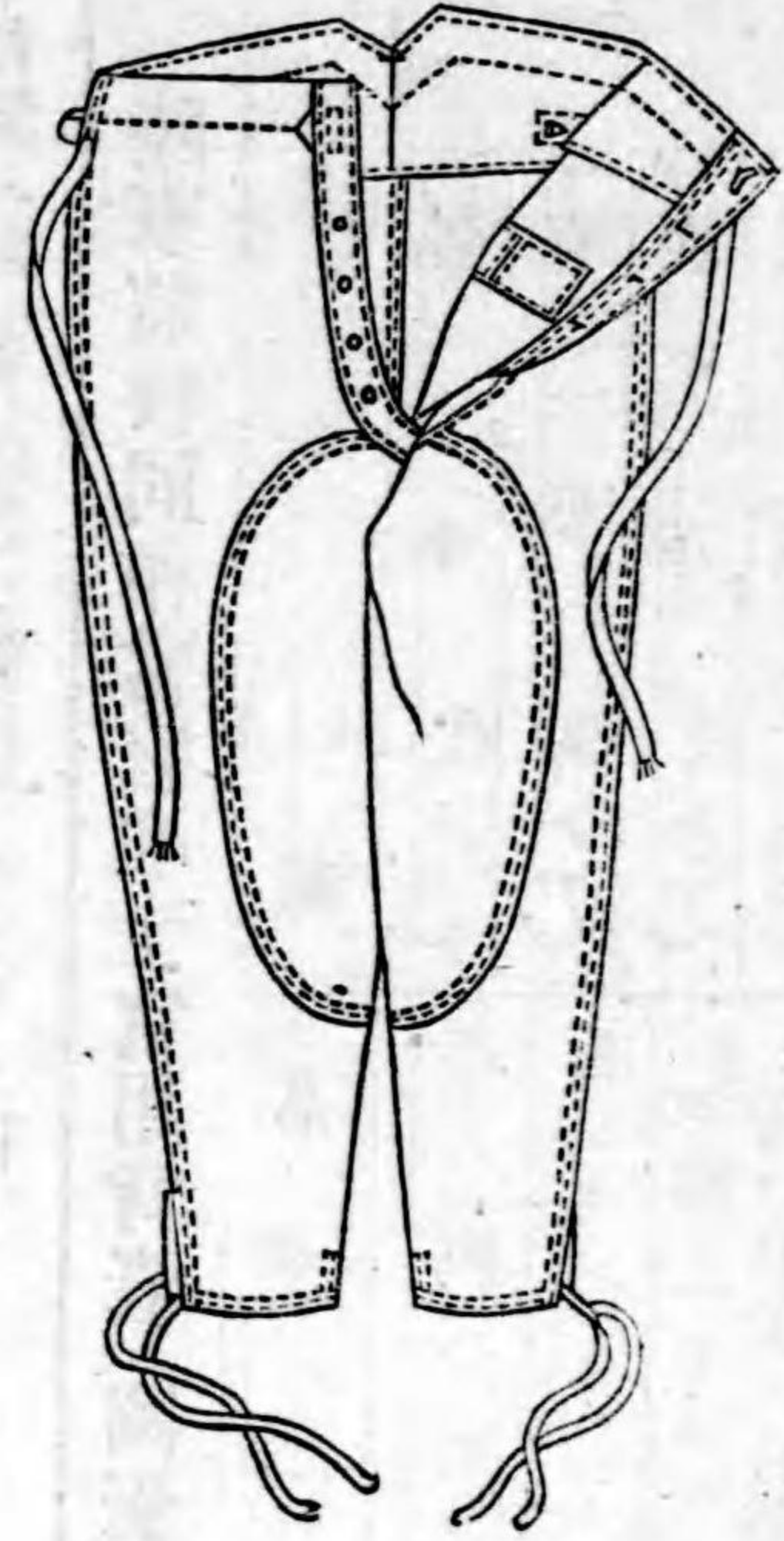

一四五

袴 操 體

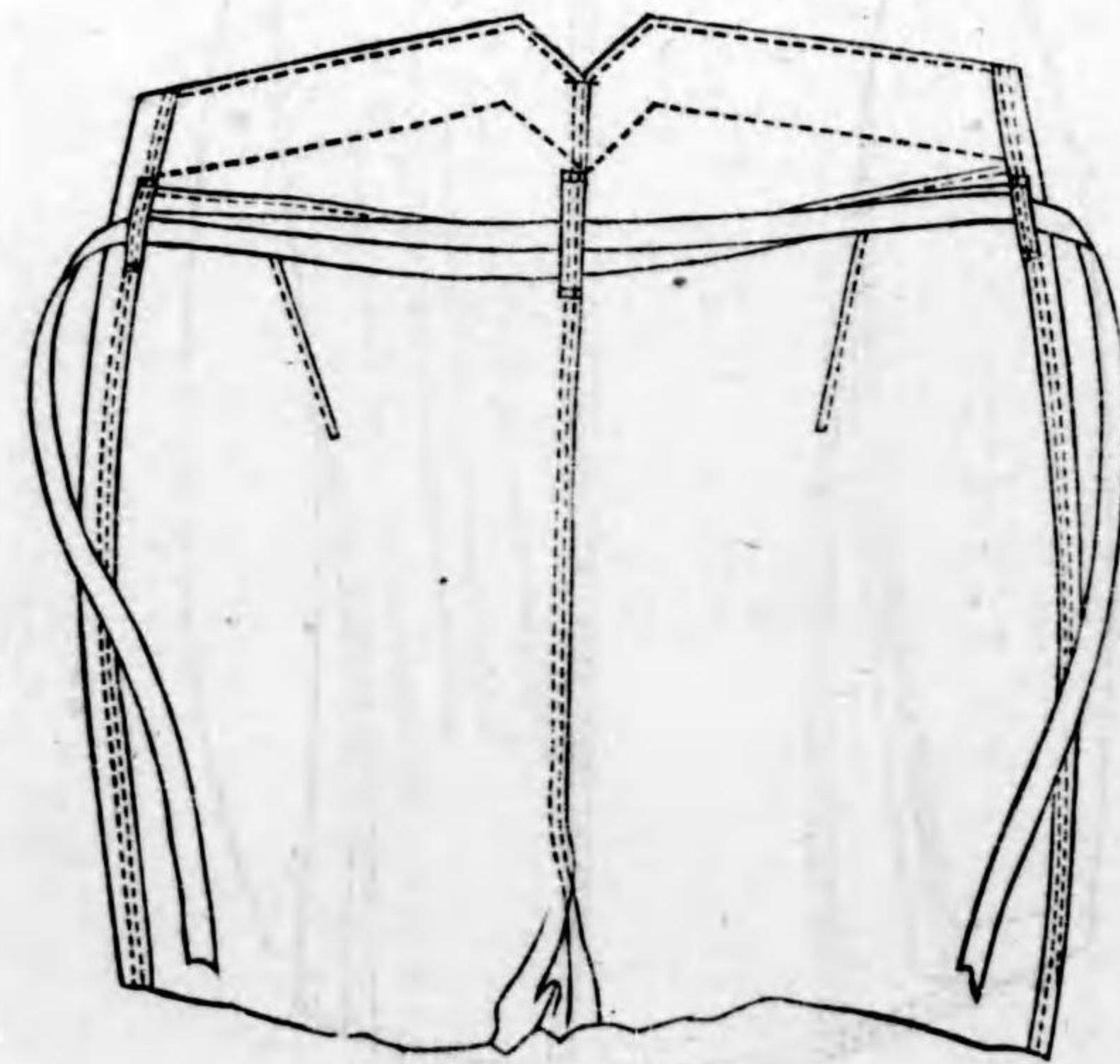
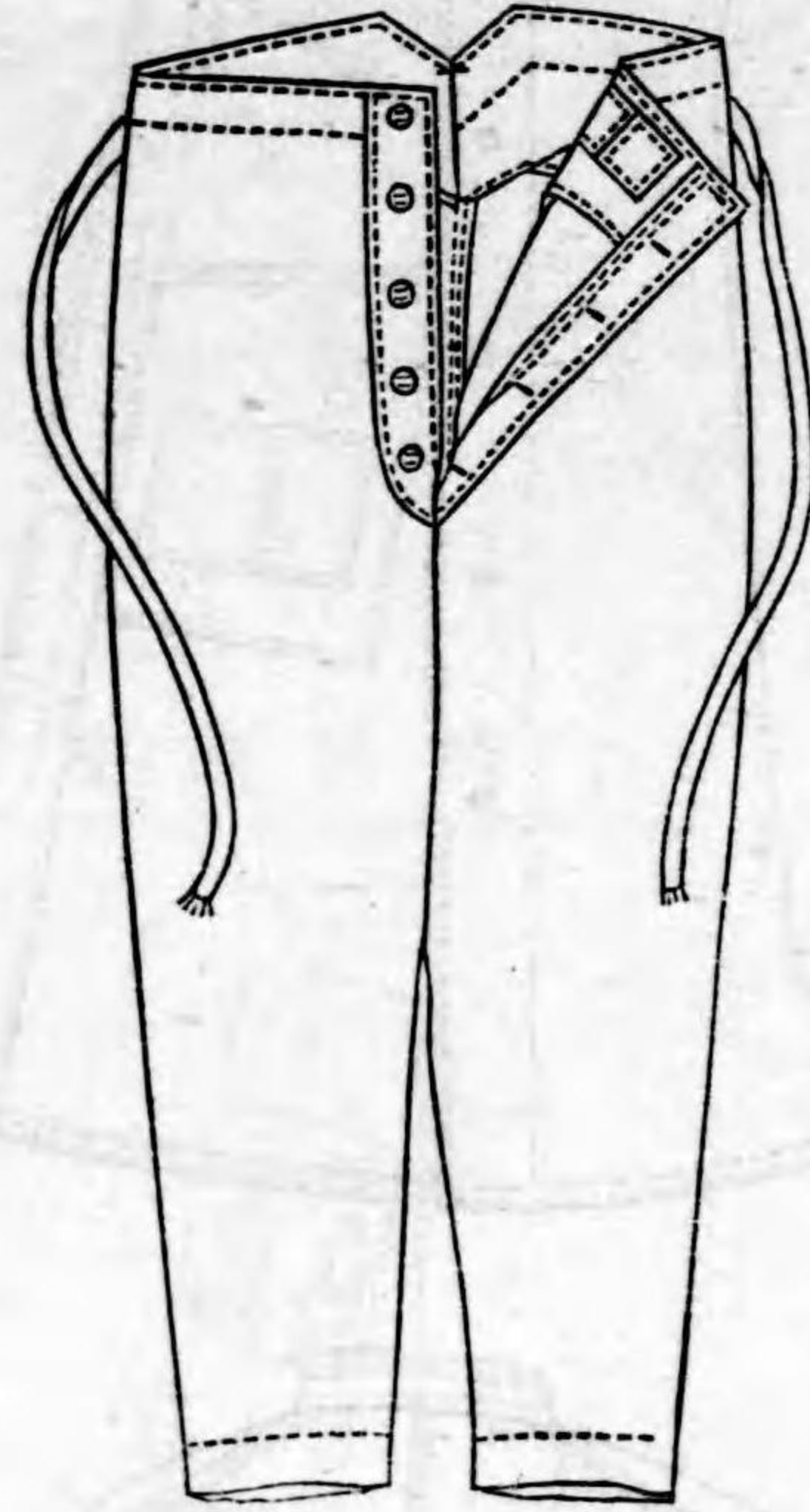

一四四

●陸軍將校同相當官准士官用背囊、圖囊、水筒及飯盒制式

大正元年九月九日
陸達第九號

陸軍將校同相當官、准士官用背囊、圖囊、水筒及飯盒制式左表ノ通定ム
明治三十四陸達第七十一號ハ之ヲ廢止ス
從來ノ背囊ハ常分ノ内之ヲ使用スルコトヲ得

| 背囊 | | | | | | | | | | 名 | | |
|-----|-----|-----|-----|-----|-----|-----|-----|-----|---|------|---|---|
| 裏 | 頁 | 袖 | 尾 | 紐 | 囊 | 脊 | 蓋 | 稱 | 品 | 質 | 製 | 式 |
| 革 | 革 | 革 | 錠 | 革 | 革 | 當 | 革 | (イ) | | | | |
| (ト) | (ト) | (ハ) | (ホ) | (ニ) | (ハ) | (ロ) | (イ) | | | | | |
| 地 | 茶 | 茶 | | | | 茶 | | | | | | |
| 茶 | 褐 | 褐色 | | | | 色 | | | | | | |
| 布 | 布 | 鞆 | | | | 革 | | | | | | |
| | | | | | | | | | | 圖ノ如シ | | |

陸軍將校同相當官准士官用背囊、圖囊、水筒及飯盒制式

| 考備 | 飯盒 | | | 水筒 | | | | | | | 圖囊 | | 名 | | | |
|------------------------|----------------------------------|----------|-----|----------------------------|-----|----------|----------|----------|----------|---------------|-----|---|---|---|---|---|
| | 體 | 掛 | 蓋 | 紐 | 釦 | 座 | 組 | 筒 | 水 | 口 | 筒 | 全 | | 金 | 紐 | |
| | 「アルミニウム」 但シ蓋及體ノ外面ニ茶褐塗 料ヲ施ス | 子 (ロ) | (イ) | 紐 革 附 屬 金 具 | (ト) | 革 (ホ) | 革 (ハ) | 覆 (ト) | 吞 (ハ) | 栓 (ロ) | (イ) | 具 | | 形 | 具 | 茶 |
| 名稱中ニ示ス假名ハ製式圖中ノ各部ノ略符號トス | 容量 一食 | | | 容量 約三合 | | | 圖ノ如シ | | | 大サ及細部ノ構造ハ適宜トス | | 茶 | 褐 | 毛 | 絲 | 組 |

圖 二 第

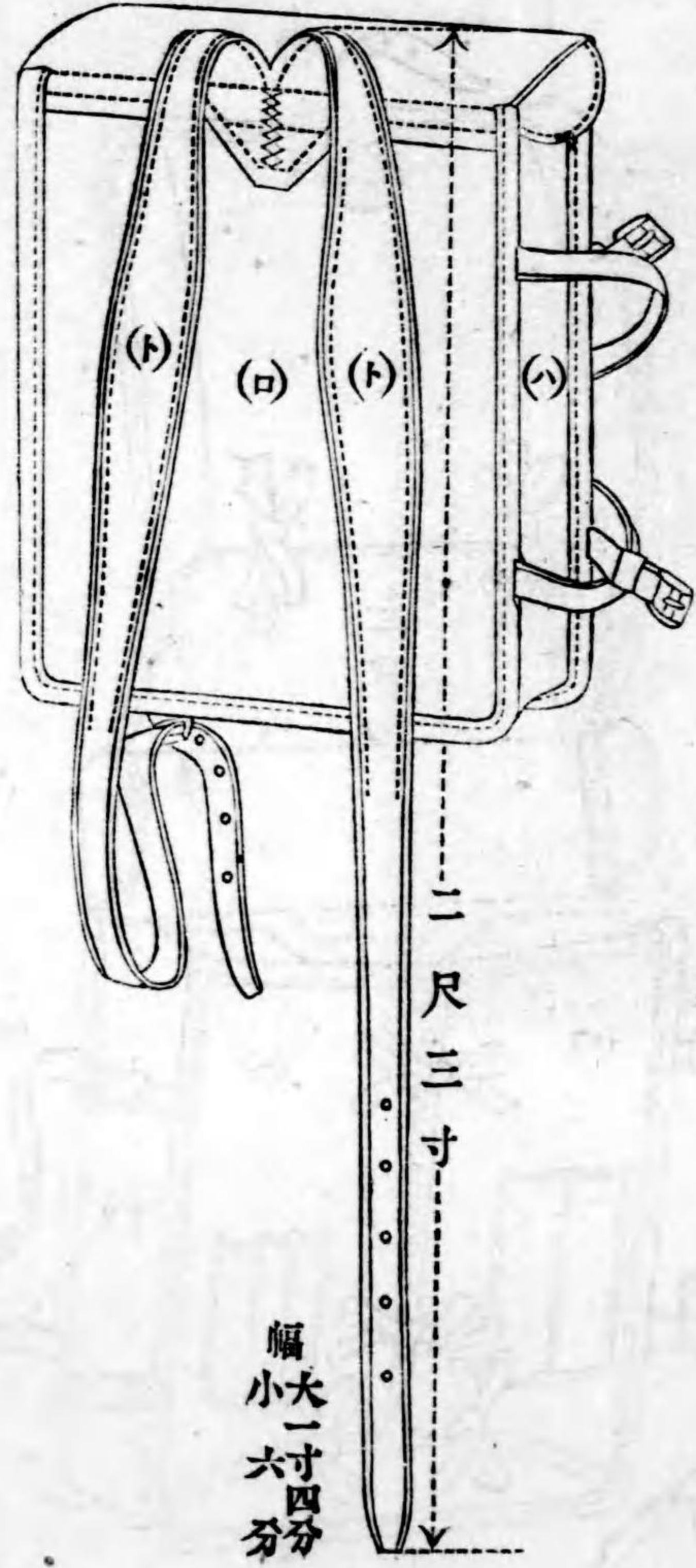

官士准官當相同校將

囊 背

圖 一 第



圖 五 第



圖 四 第

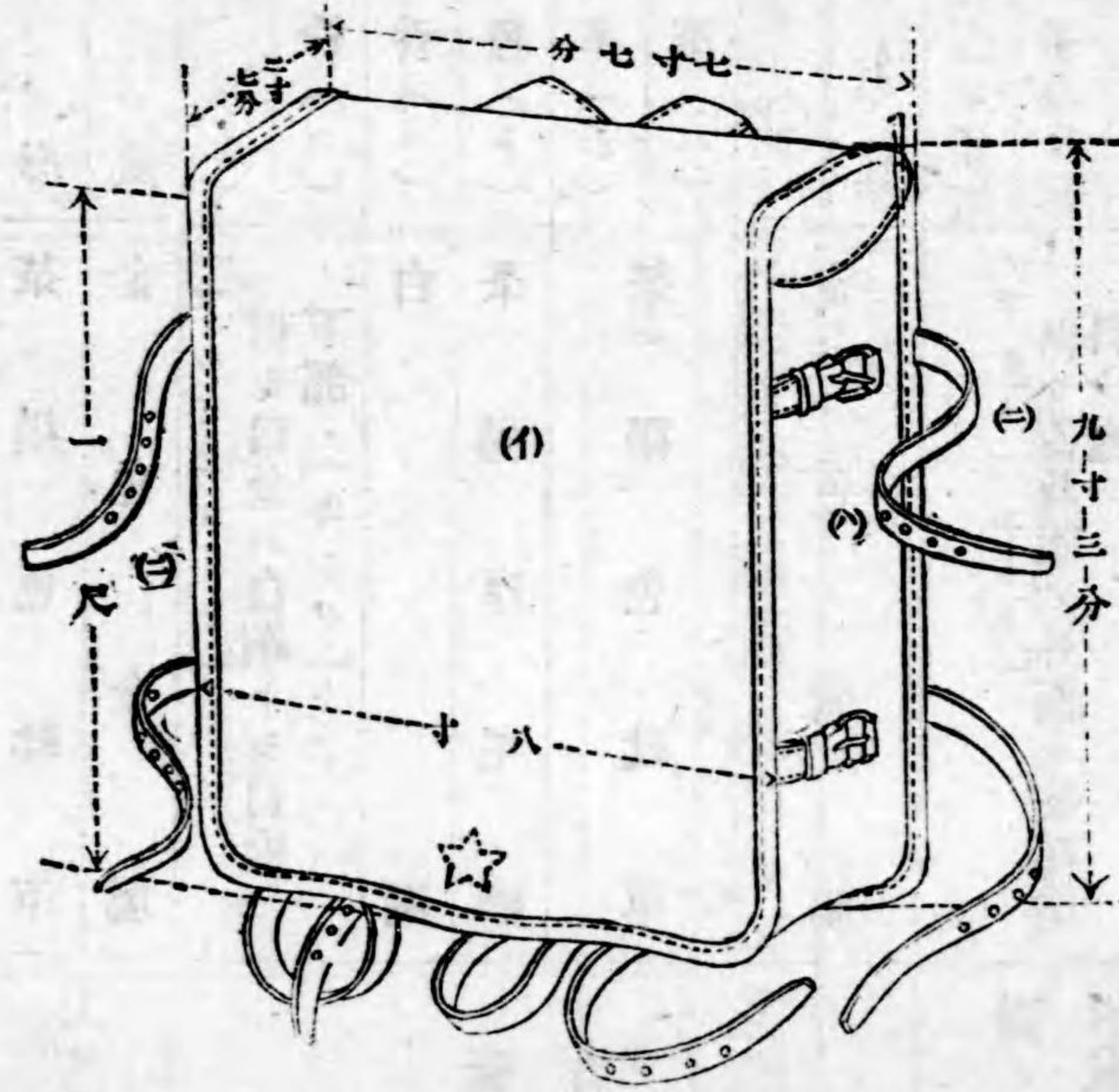

圖 六 第

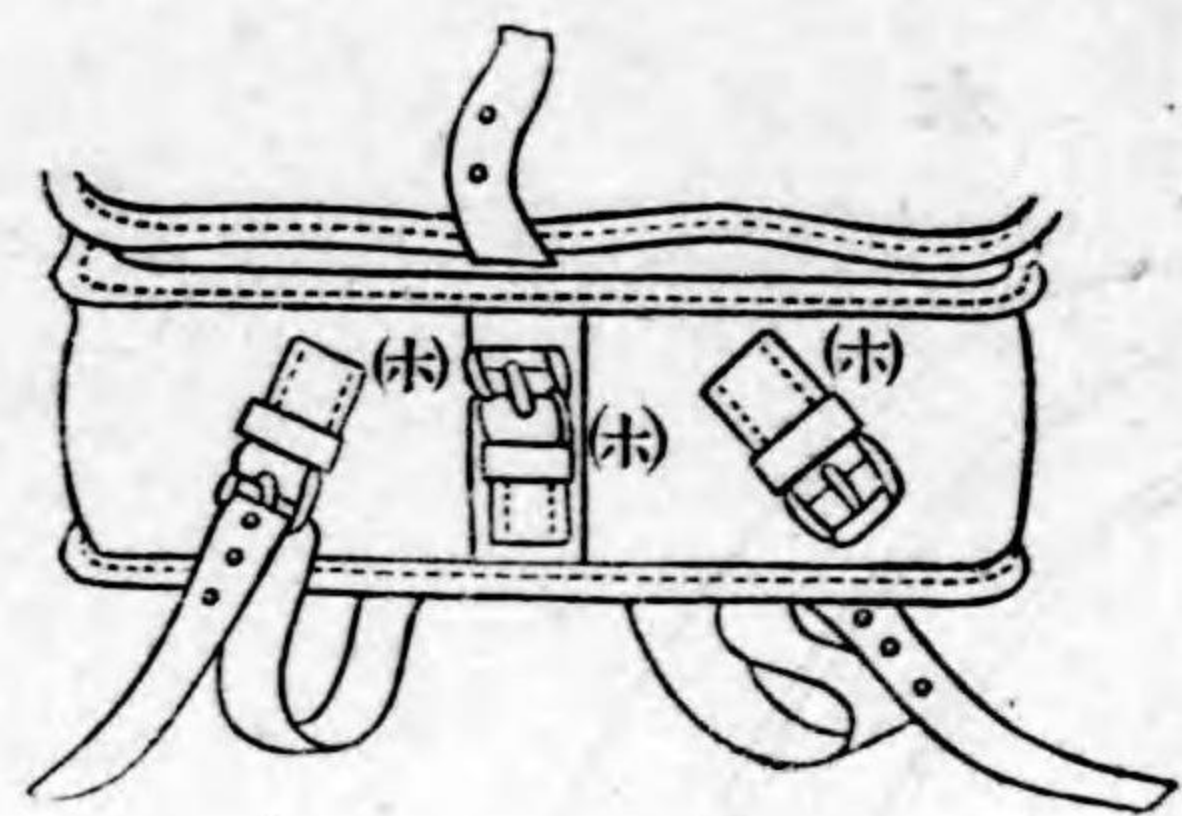

圖 三 第

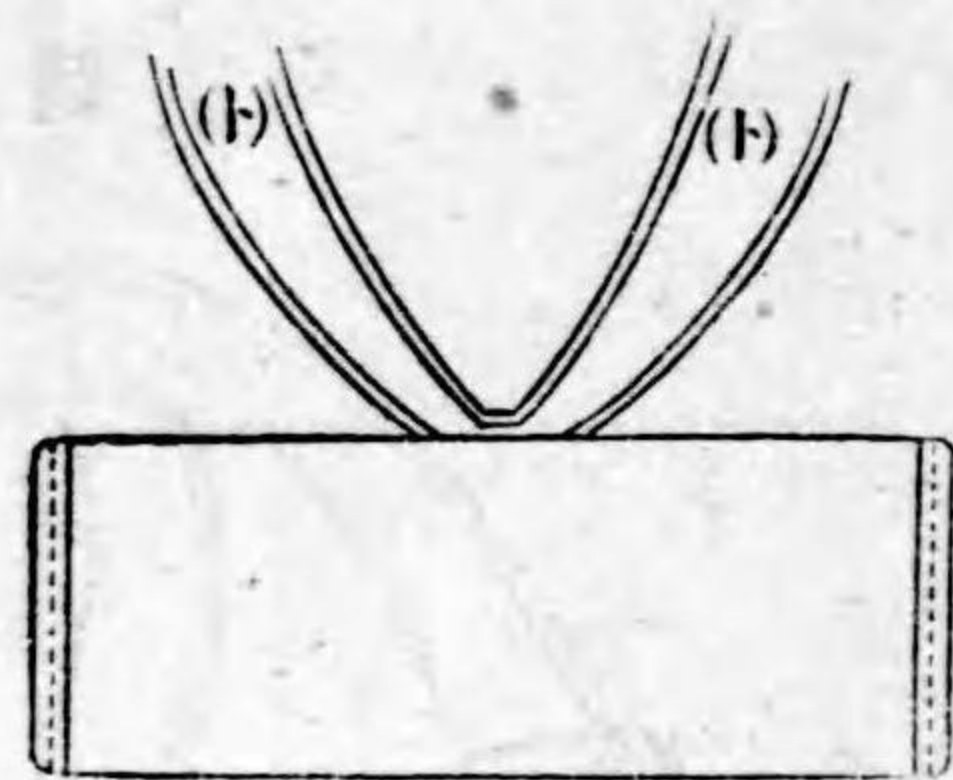

將校同當官准士官

水筒

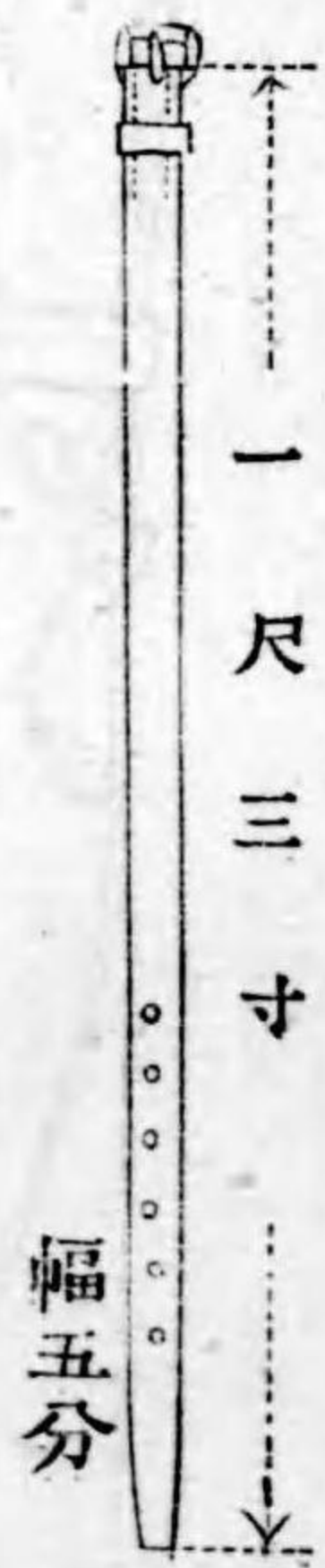
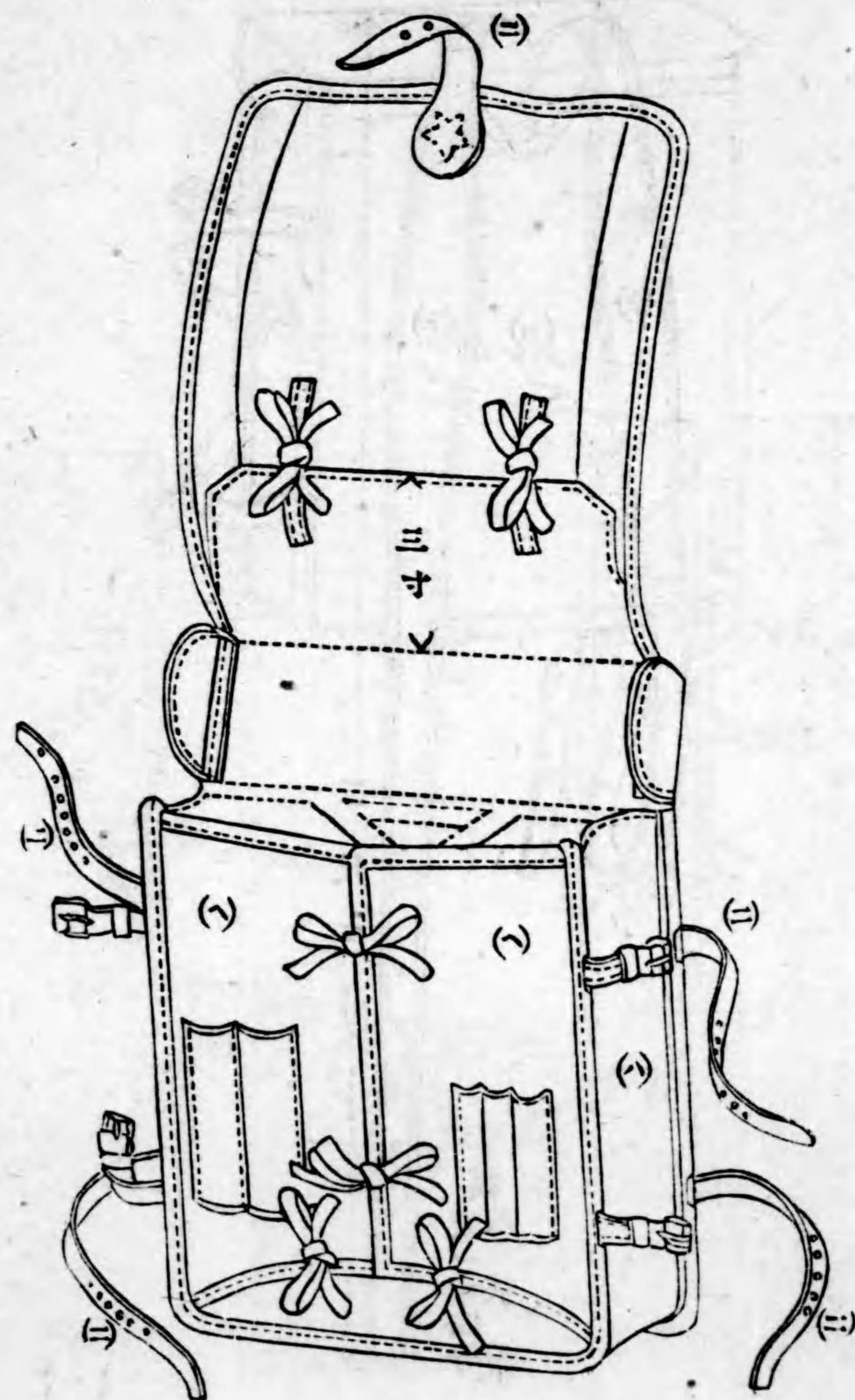
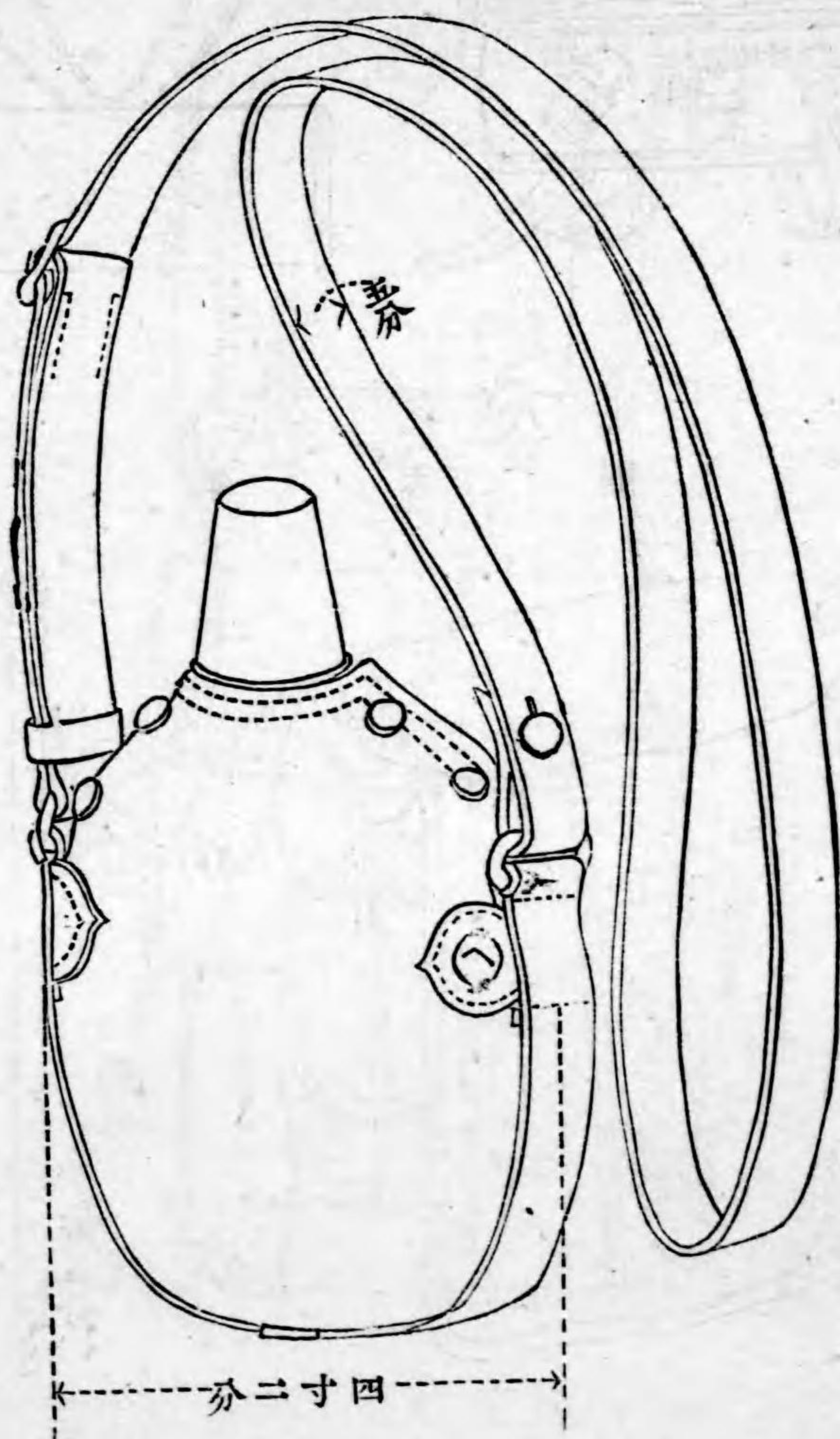

一五二

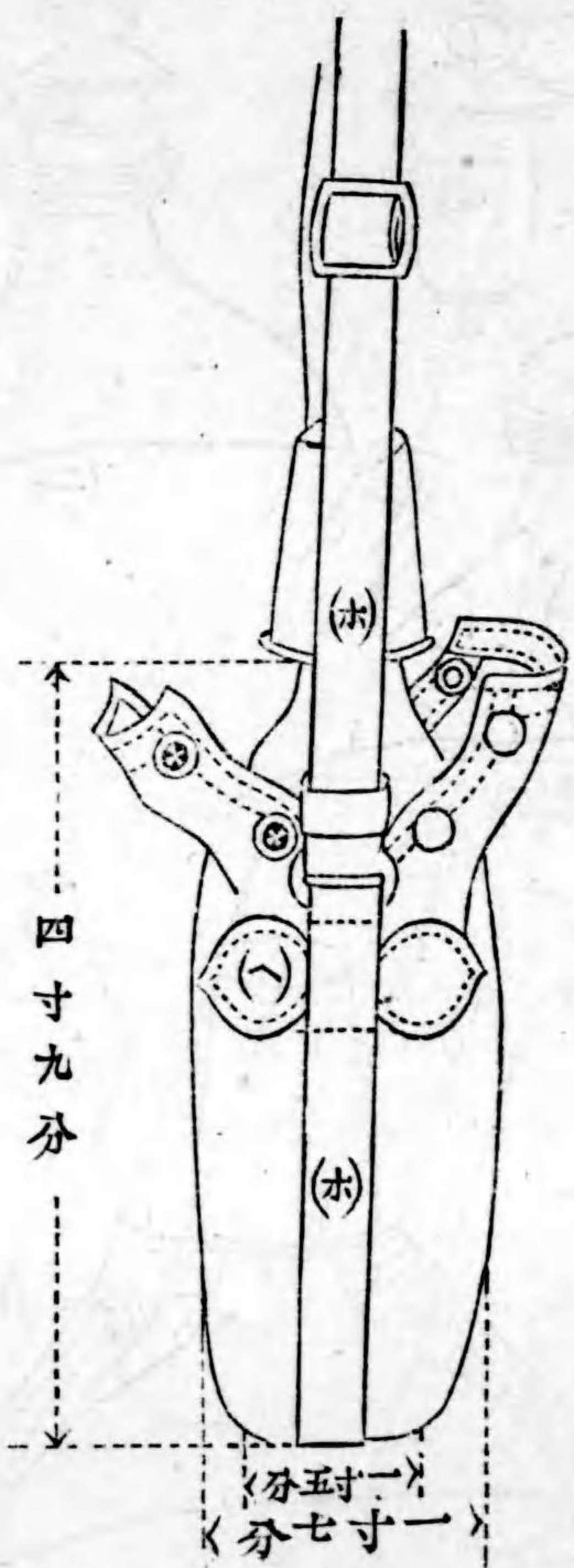

一五三

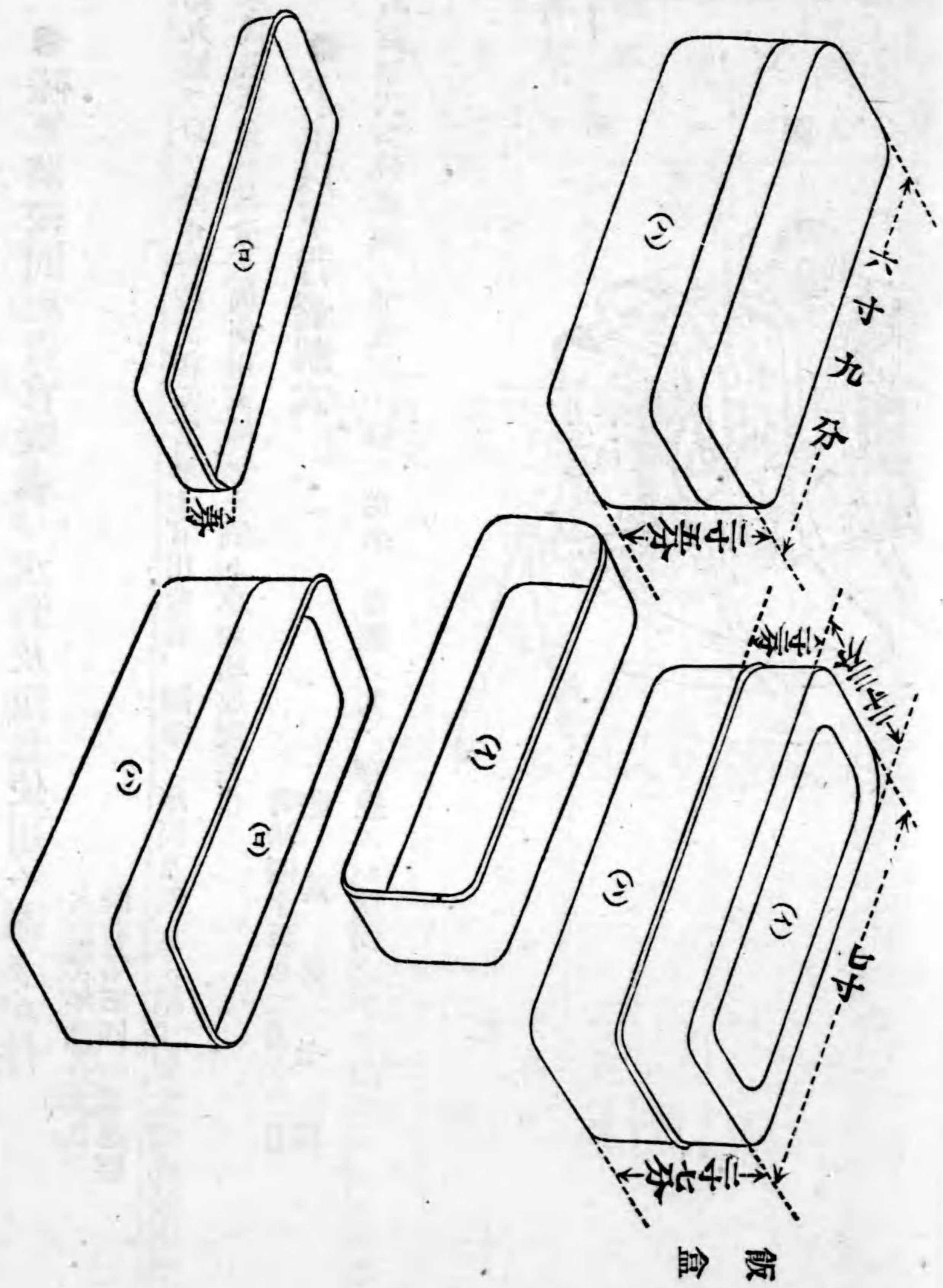

將校同相當准士官

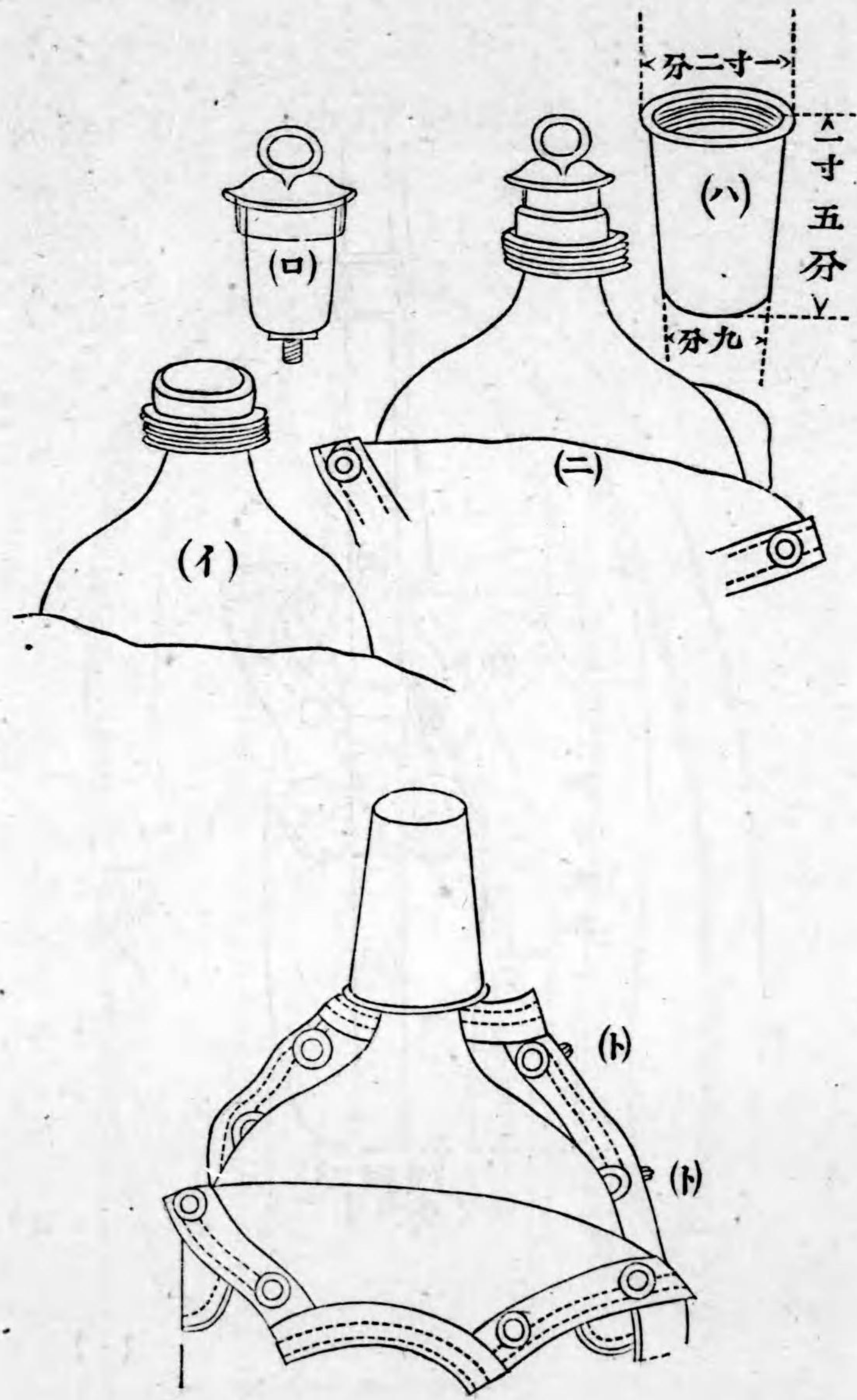

●陸軍將校同相當官圖囊、水筒及飯盒使用ニ關スル件

大正元年九月九日
陸普第三四一號通牒

今般陸達第九號ヲ以テ陸軍將校同相當官准士官用背囊、圖囊、水筒及飯盒ノ制式制定相成候處現在使用ノ圖囊、水筒及飯盒ハ當分ノ内使用支障ナキ儀ト承知相成度候也

●下士以下背囊制式

明治四十五年二月十二日
陸達第七號

下士以下背囊制式別紙圖面ノ通改正ス但シ從來ノ背囊ハ其ノ存續スル期間之ヲ使用スルコトヲ得

下士以下背囊

第一圖

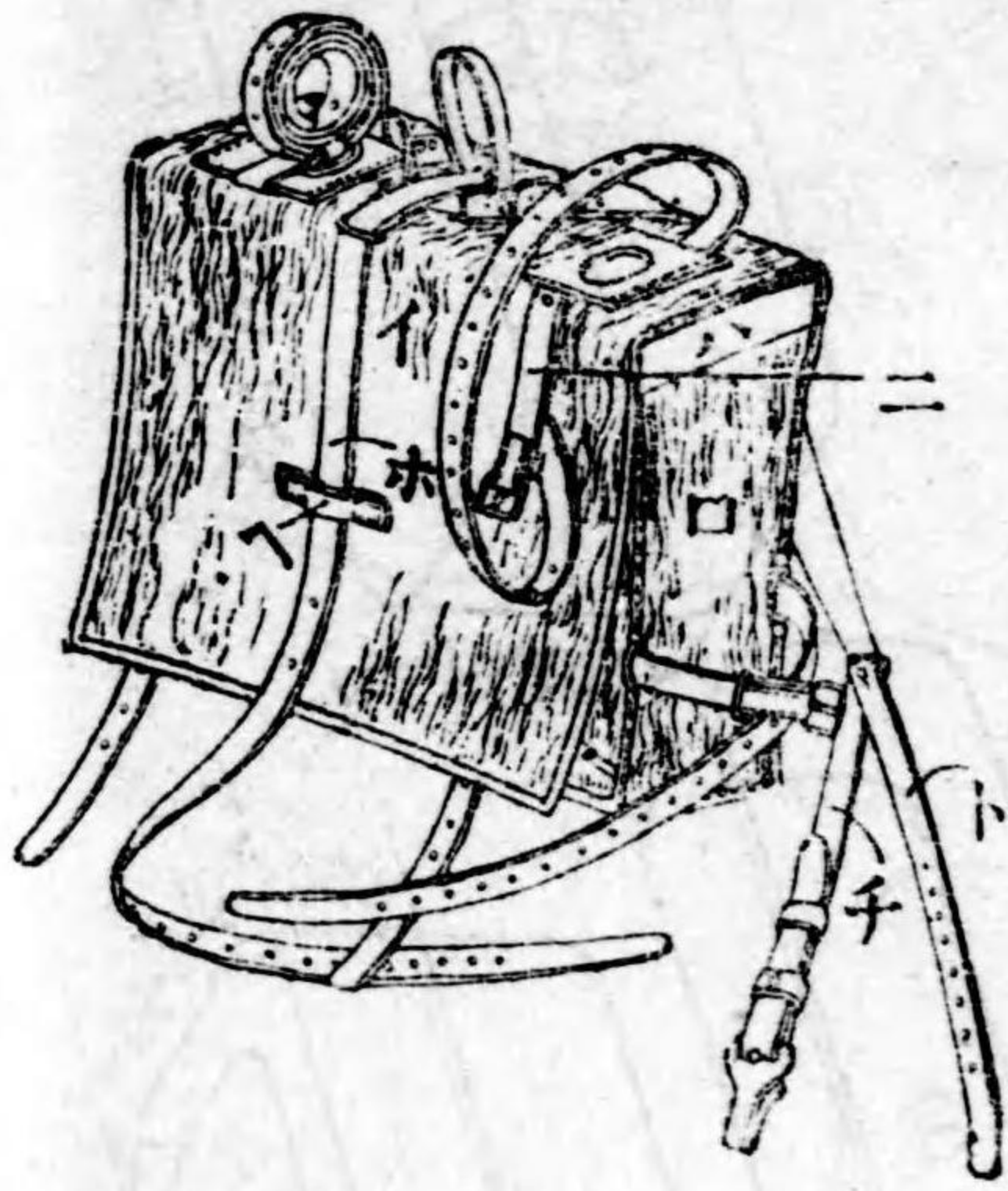

| 名 稱 | 長 寸 | 厚 | 法 | 品 質 | 備 考 |
|-----------|------|---------------|-----|-----------|---------------------------|
| | | | | | |
| 蓋 毛 皮、イ | 一三二分 | 一〇分 | 一、二 | 牛 毛 皮 | 一 毛皮ノ裏面ニハ麻布ヲ附シ周圍ニハ薄キ綠皮ヲ附ス |
| 側 毛 皮、ロ | 八〇 | 二、三、三、三、九、六、七 | 一、二 | 同 | |
| 耳 革、ハ | 一〇八 | 三、七 | 二、〇 | 固 有 色 牛 革 | |
| 上 部 紐 革、ニ | 二六〇 | 七 | 二、五 | 同 | |
| 飯 盒 紐 革、ホ | 三二〇 | 七 | 二、五 | 同 | |
| 同 受 革、ヘ | 二五 | 七 | 二、〇 | 同 | |
| 腋 紐 革、ト | 一四〇 | 七 | 二、五 | 同 | |
| 前 紐 革、チ | 一一五 | 七 | 二、二 | 同 | |
| | | | | | |
| | | | | | |

| 考備 | 名 | 稱 | 長寸 | | 巾 | 厚 | 法 | 品 | 質 |
|----|--------|---|-----|-----|-----|---|---|-------|---|
| | | | (約) | (約) | | | | | |
| 一 | 山形革 | ヨ | 一四 | 分 | 三〇 | 分 | 二 | 固有色牛革 | 二 |
| | 取付革 | タ | 二三 | | 一五 | | 二 | 同 | 二 |
| | 底毛皮 | レ | 三六 | | 一〇〇 | | 一 | 牛毛皮 | 一 |
| | 腋紐尾錠革 | ソ | 三四 | | 七 | | 二 | 固有色牛革 | 二 |
| | 飯盒紐尾錠革 | ツ | 四〇 | | 七 | | 二 | 同 | 二 |
| | 蓋締尾錠革 | ネ | 一四 | | 六 | | 二 | 同 | 二 |
| | 飯盒紐釦革 | ナ | 二三 | | 七 | | 二 | 同 | 二 |

考備 一 取付革ニハ徑一寸緯八分ノ穴ヲ穿ツ

| 考備 | 握拘革 | カ | 長寸 | 巾 | 厚 | 法 | 品 | 質 |
|----|-----|---|----|---|----|---|---|---|
| | | | 〇〇 | | 三五 | | 二 | 同 |

考備 「ヌ」ニ附スル釦包皮ハ中徑約八分トス

| 考備 | 名 | 稱 | 長寸 | | 巾 | 厚 | 法 | 品 | 質 |
|----|------|---|-----|-----|-----|---|---|-------|---|
| | | | (約) | (約) | | | | | |
| | 吊革 | リ | 六〇 | 分 | 三五 | 分 | 二 | 固有色牛革 | 二 |
| | 負革 | ヌ | 一三二 | | 一四〇 | | 三 | 同 | 三 |
| | 背當毛皮 | ル | 七八 | | 一〇〇 | | 一 | 牛毛皮 | 一 |
| | 工具紐革 | ホ | 二三〇 | | 七 | | 二 | 固有色牛革 | 二 |
| | 側紐革 | ワ | 二一〇 | | 七 | | 二 | 同 | 二 |

一三二
兩端
中央

囊背下以士下

圖二第

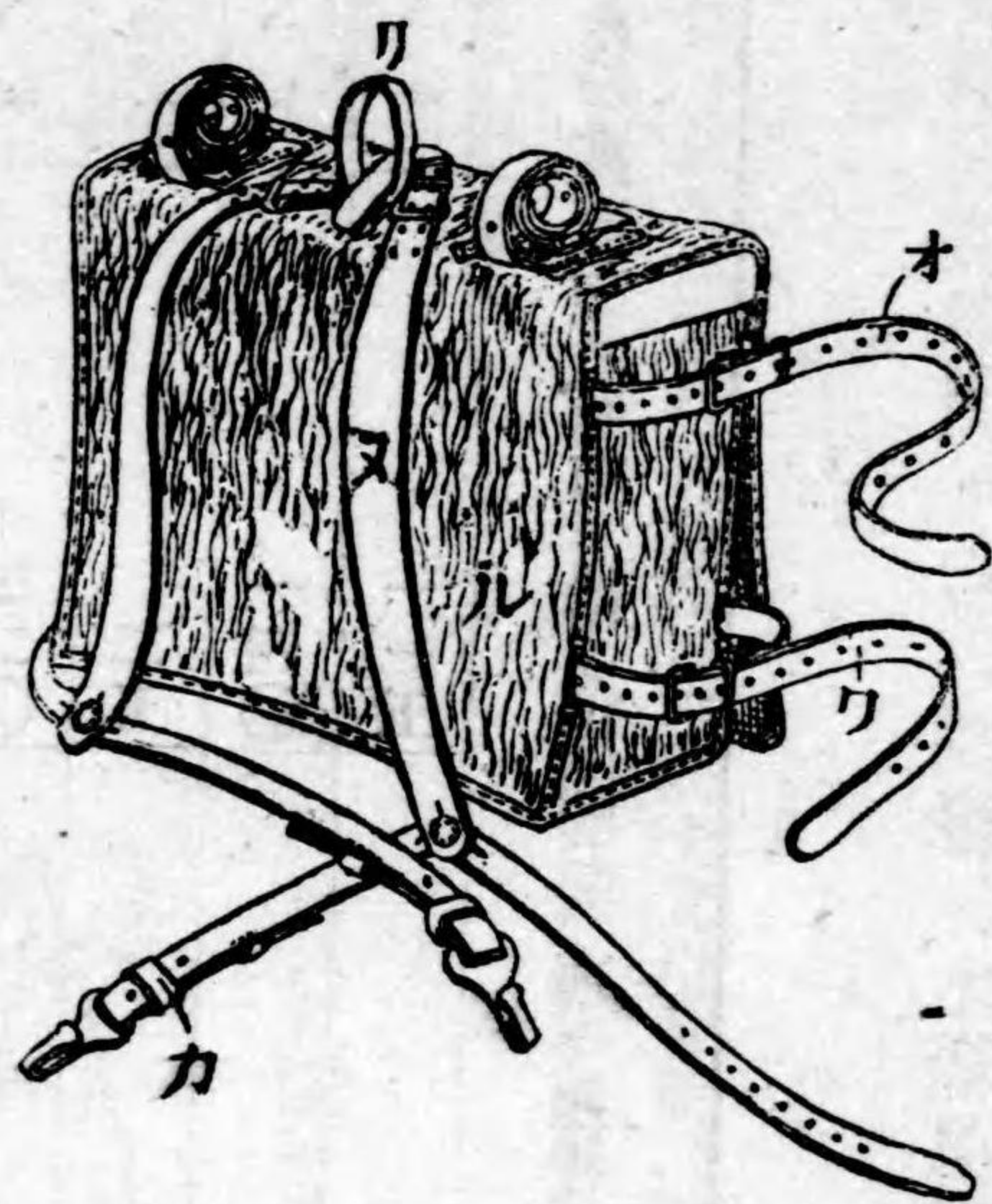

圖三第

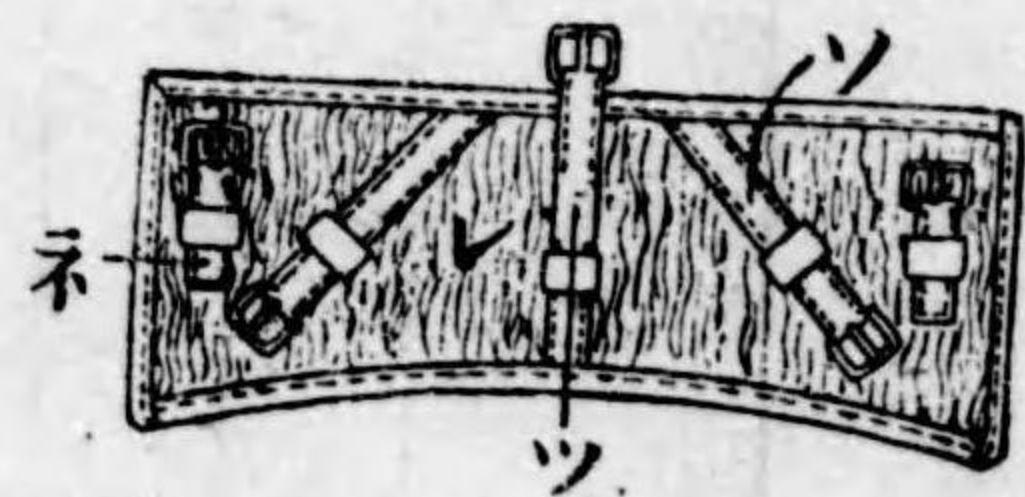
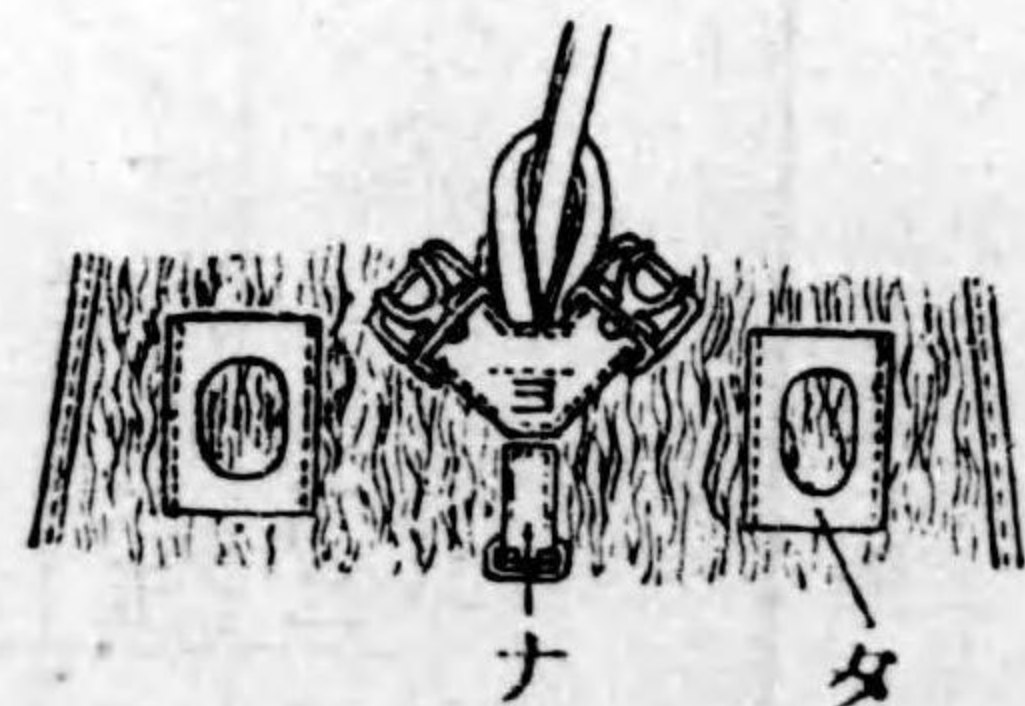

| 考備 | 名稱 | | 長寸 | 巾 | 厚 | 品質 | |
|--------------------------------|--------|--------|-----|------|------|------|--|
| | 蓋締紐革、ラ | 上部裏革、ム | | | | | |
| 「井」「ノ」「チ」及蓋裏物入口ニ附スル締紐ノ長サハ約五寸トス | 蓋締紐革、ラ | 上部裏革、ム | 四八分 | 六分 | 二〇密理 | 固有牛革 | |
| | 梓締毛皮、ウ | 梓締毛皮、ウ | 三三五 | 〇〇六分 | 二〇 | 同 | |
| | 大袖毛皮、井 | 大袖毛皮、井 | 五六二 | 五二 | 一、二 | 牛毛皮 | |
| | 小袖毛皮、ノ | 小袖毛皮、ノ | 三〇 | 二二 | 一、二 | 同 | |
| | 下留毛皮、チ | 下留毛皮、チ | 一〇〇 | 三二 | 一、二 | 同 | |
| | 梓締紐革、ク | 梓締紐革、ク | 五五 | 六 | 二、〇 | 固有牛革 | |
| | 同尾錠革、ヤ | 同尾錠革、ヤ | 三三 | 六 | 二、〇 | 同 | |
| | 中締紐革、マ | 中締紐革、マ | 一三〇 | 六 | 二、〇 | 同 | |
| | 同尾錠革、ケ | 同尾錠革、ケ | 三〇 | 六 | 二、〇 | 同 | |
| | | | | | | | |
| | | | | | | | |

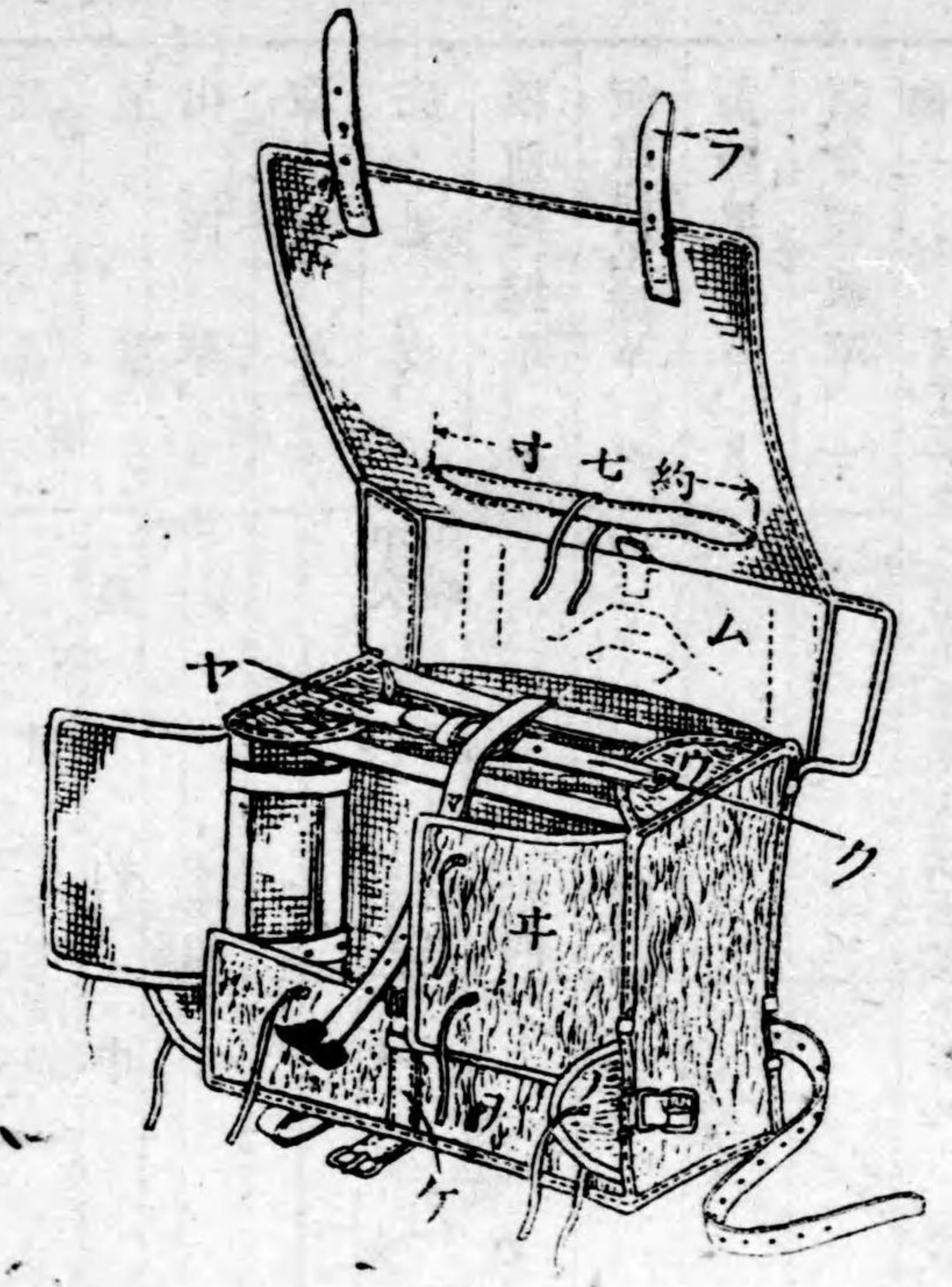

下士以下背囊 第四圖

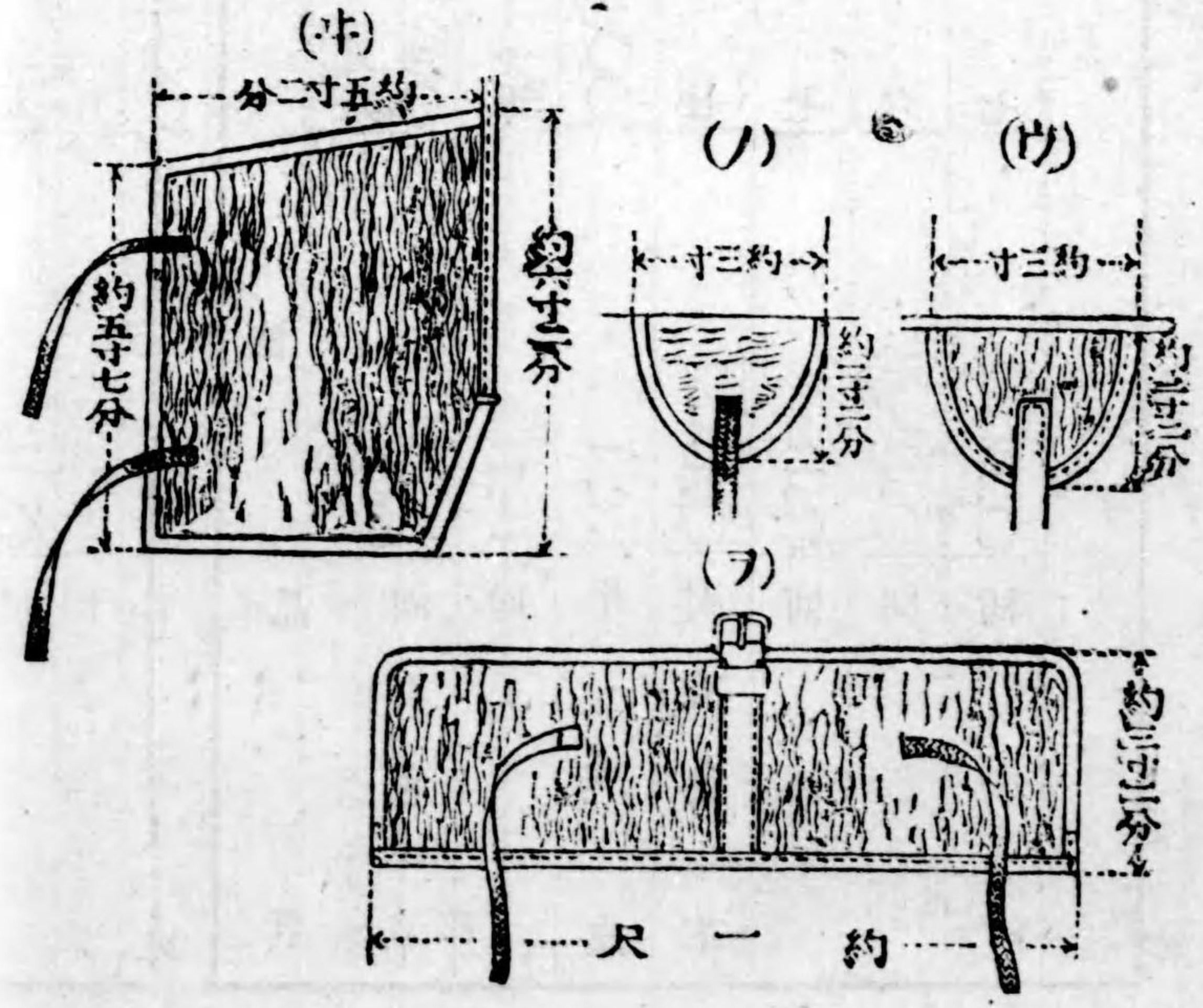

下士以下背囊 第五圖

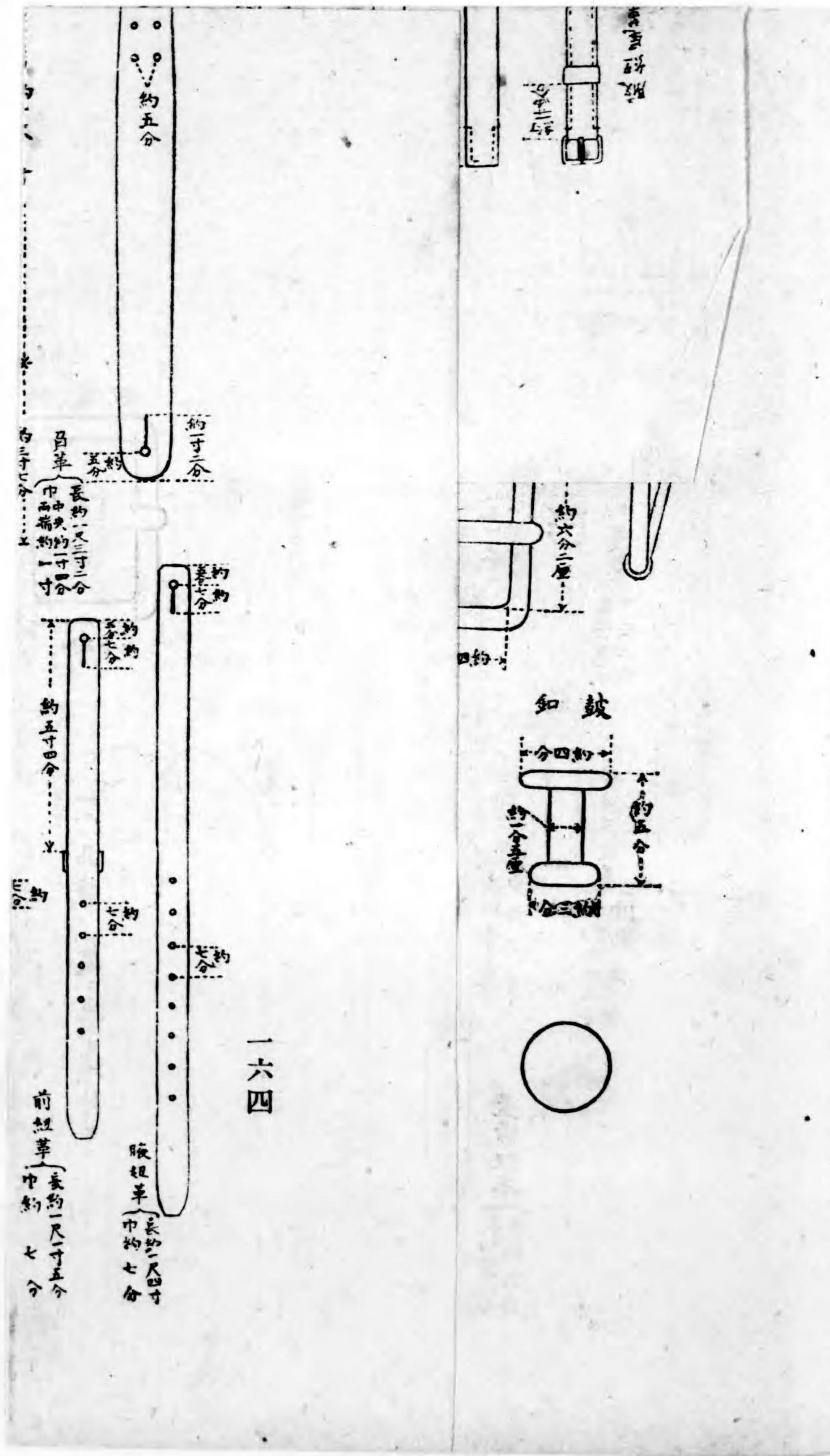

一六四

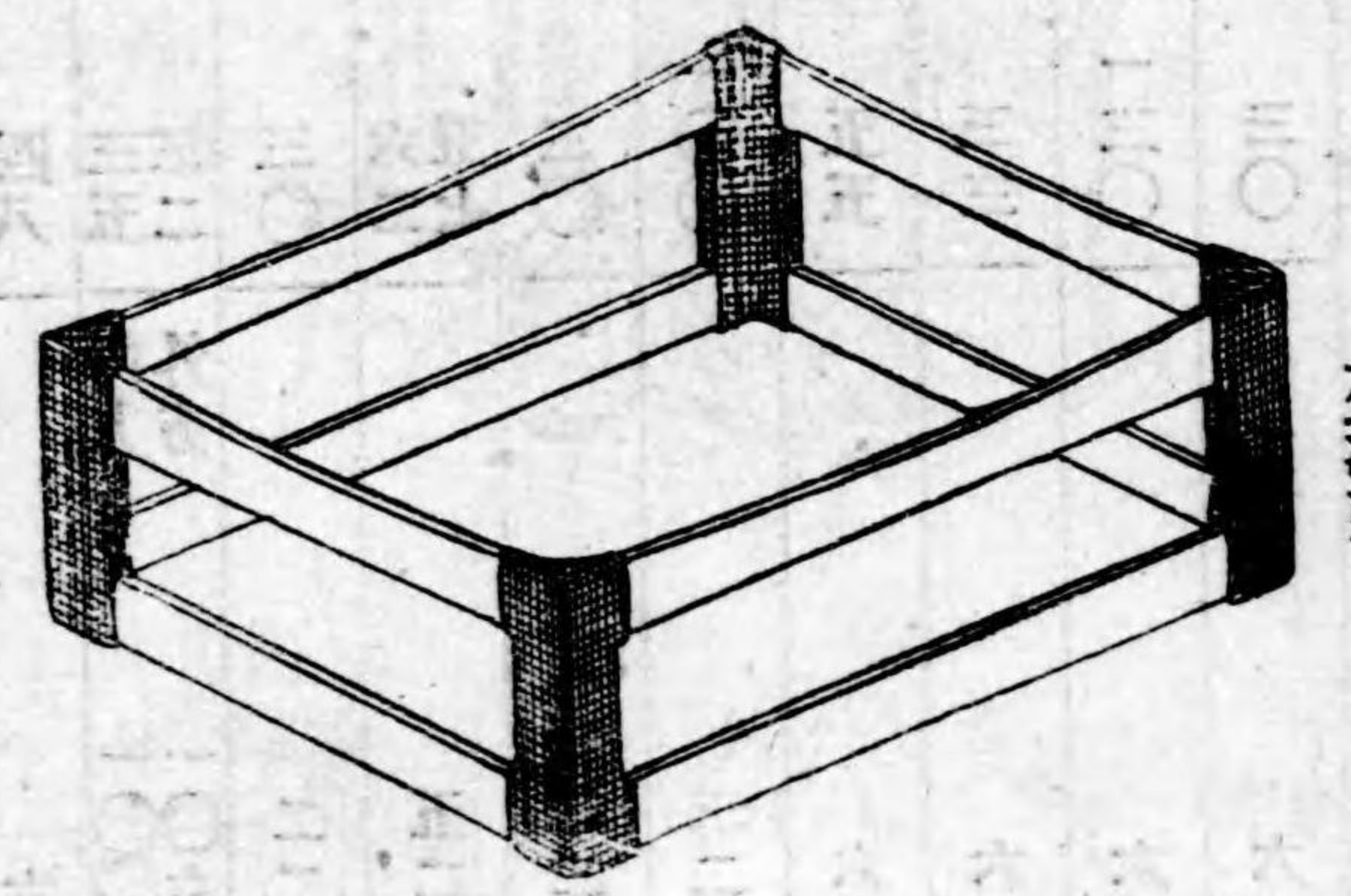
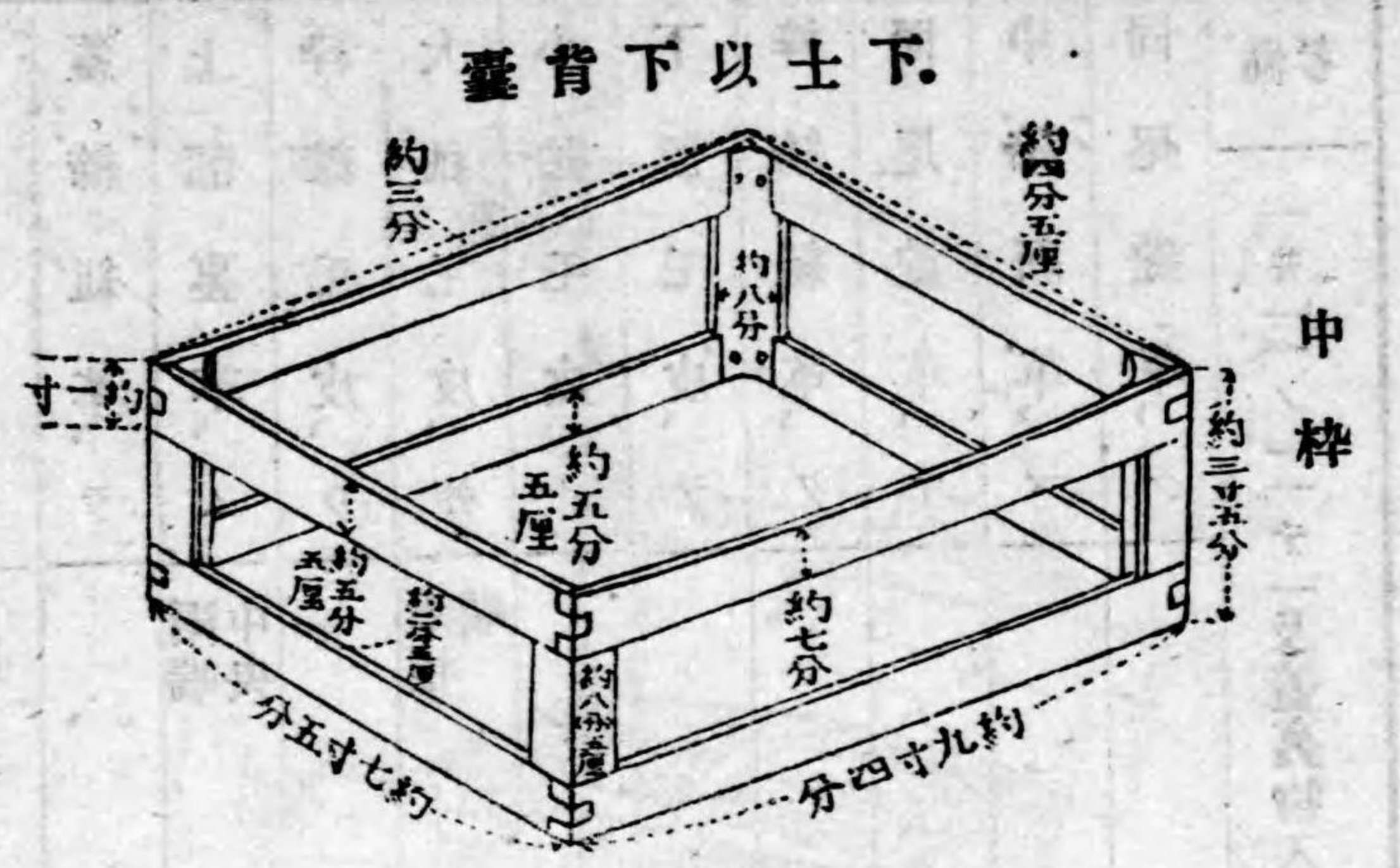

一 木質 檜材褐色漆塗り
二 製法 四隅ハ鐵釘打チ麻布漆張り

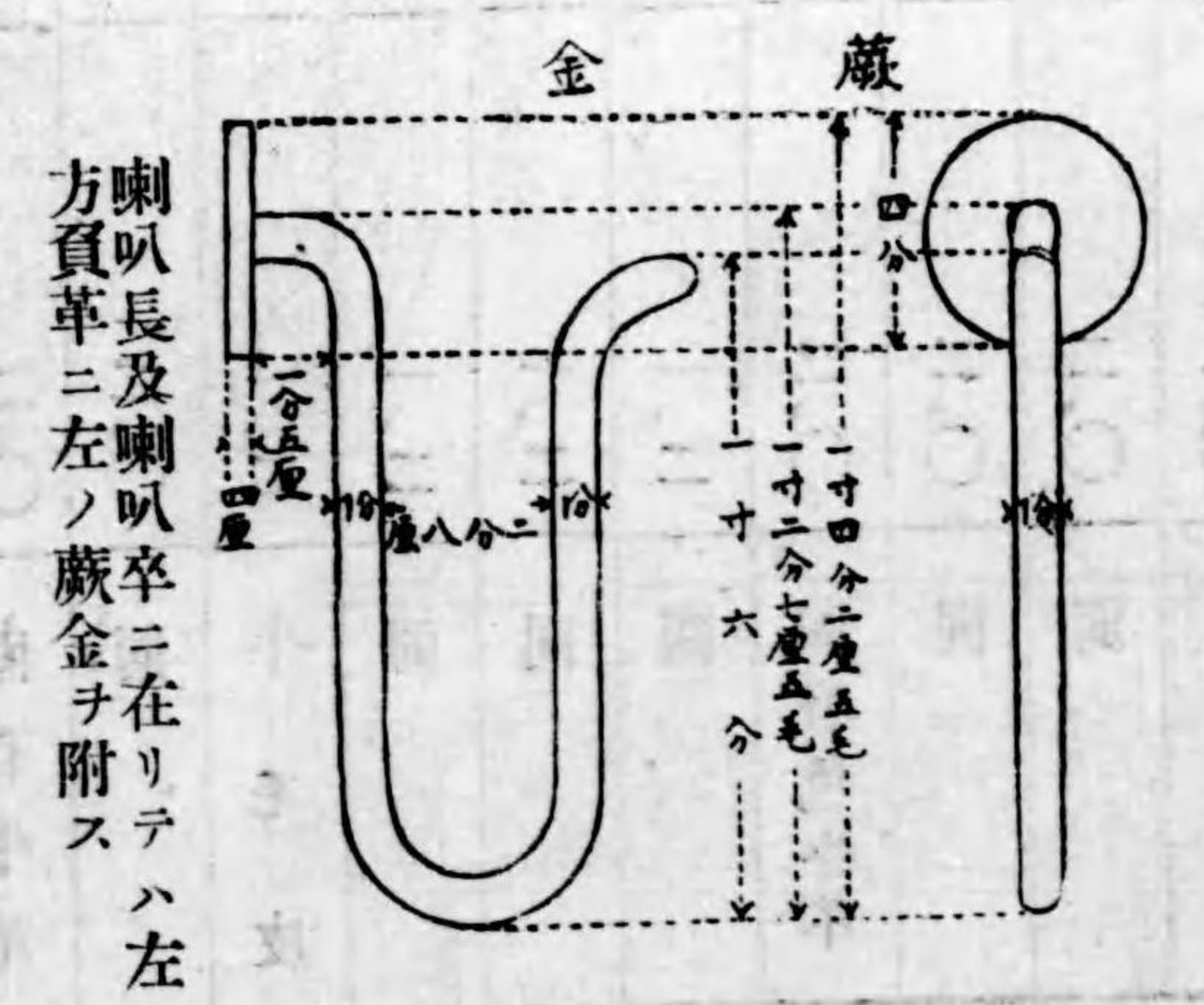

一六二

囊背下以上下
金具

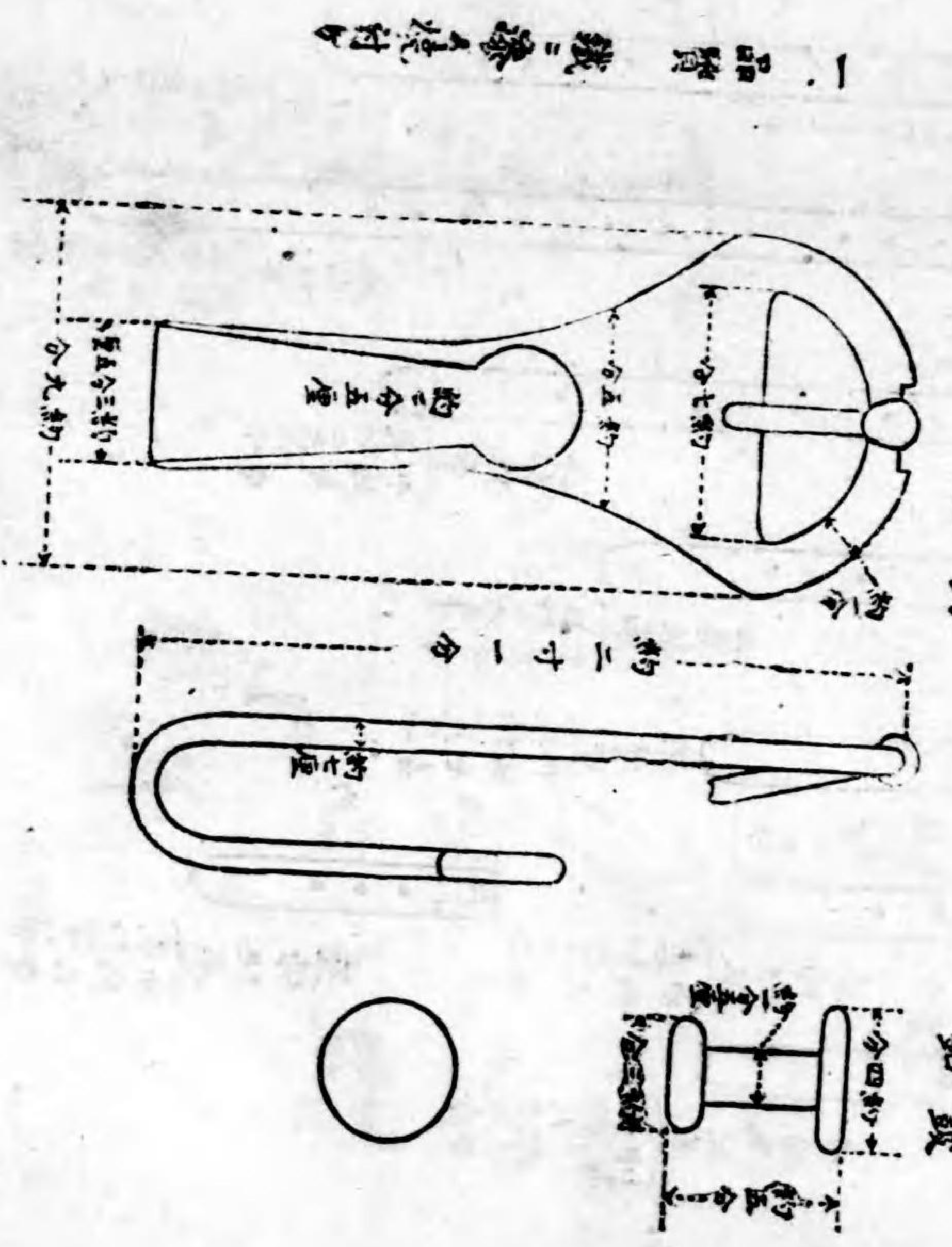
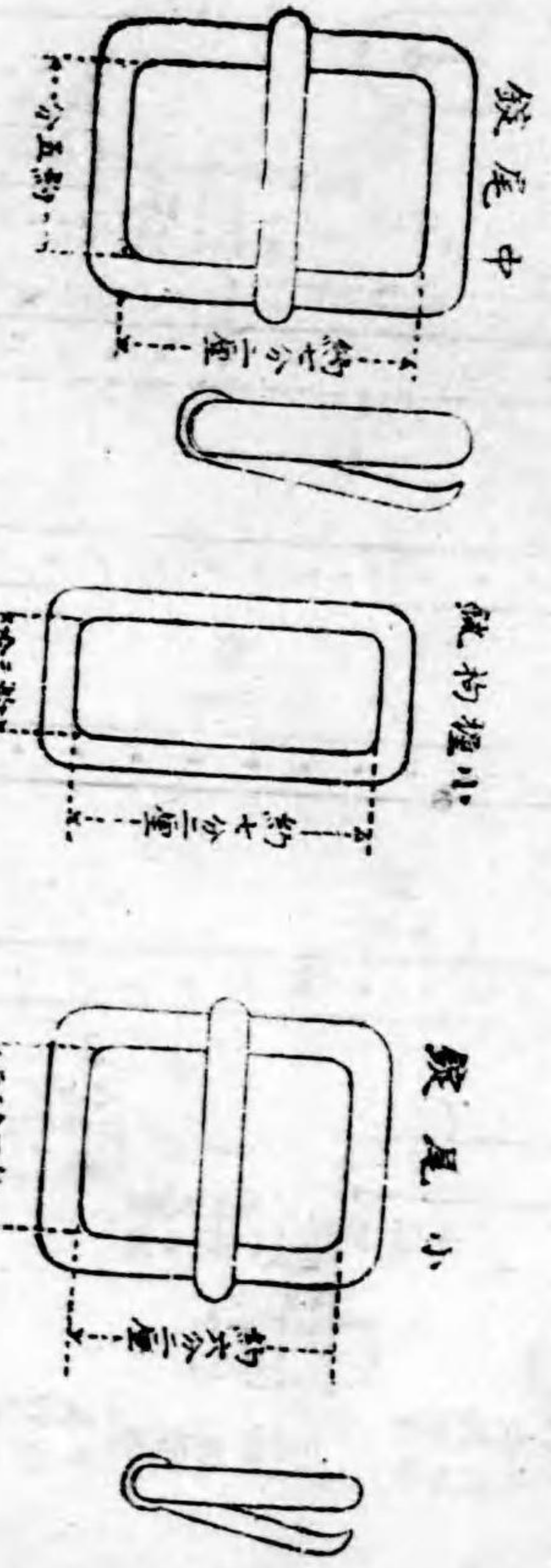
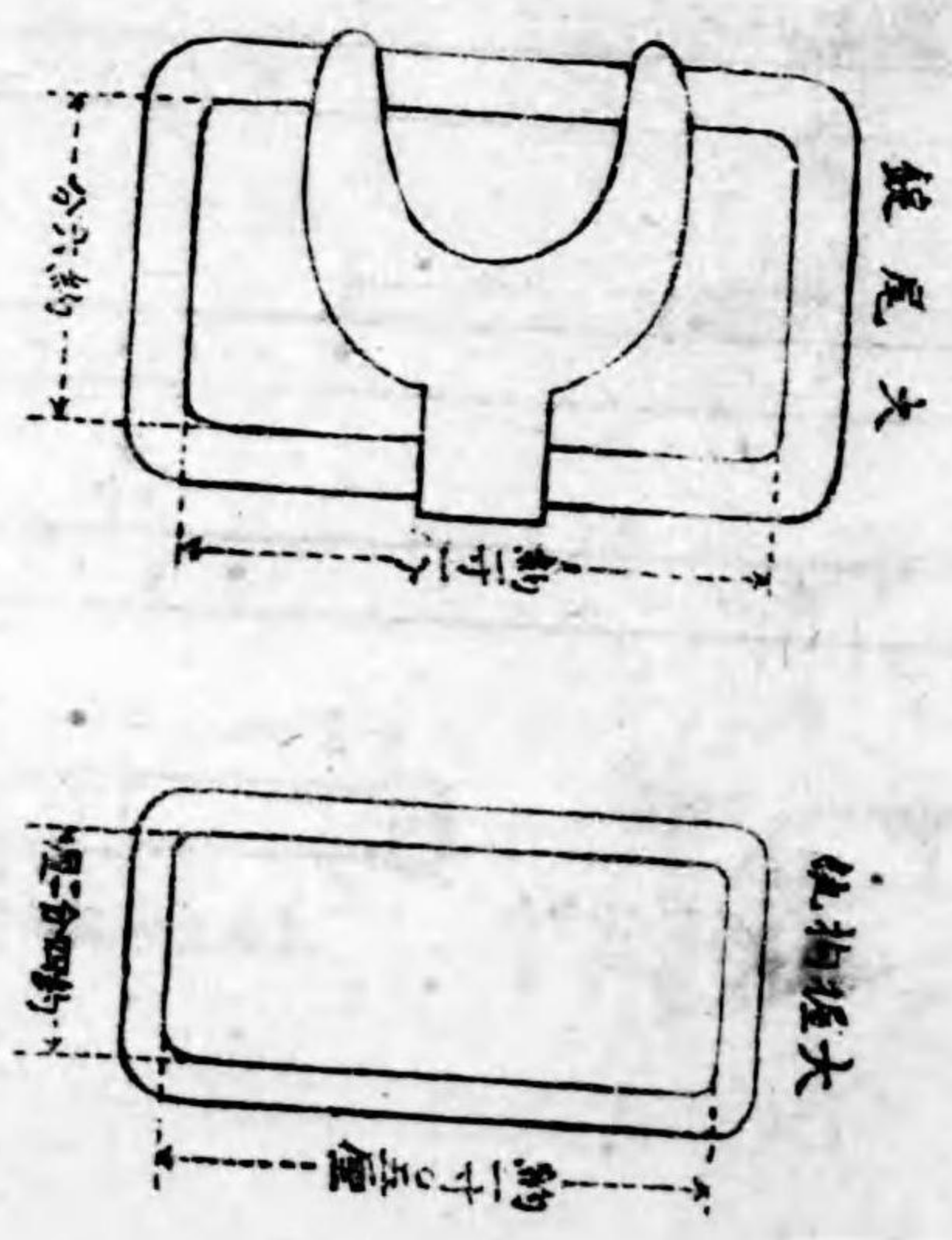

一、品質 鐵、漆、焼付

囊背下以

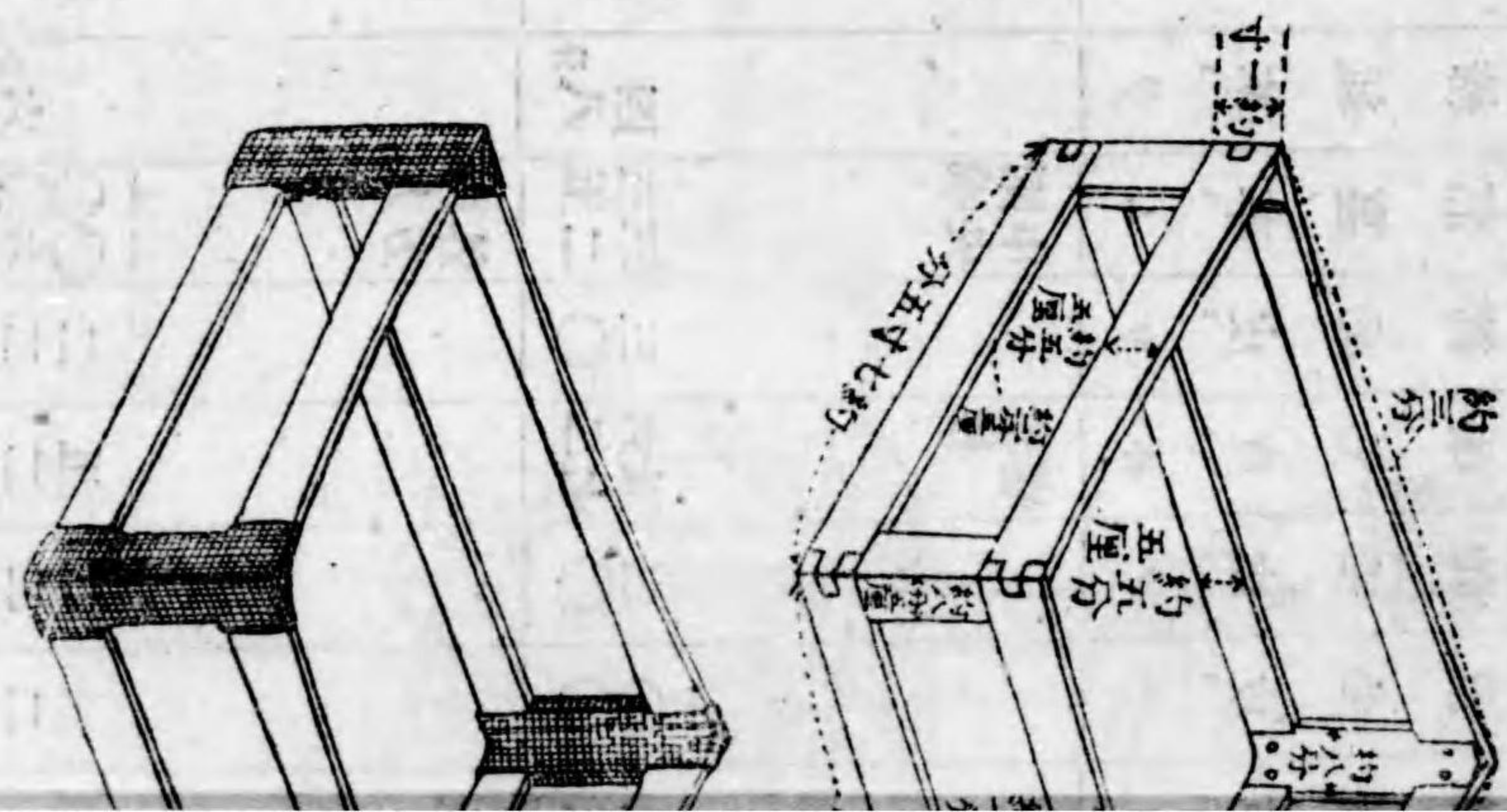

方負革ニ左ノ藏金ヲ附ス
喇叭長及喇叭卒ニ在リテハ左

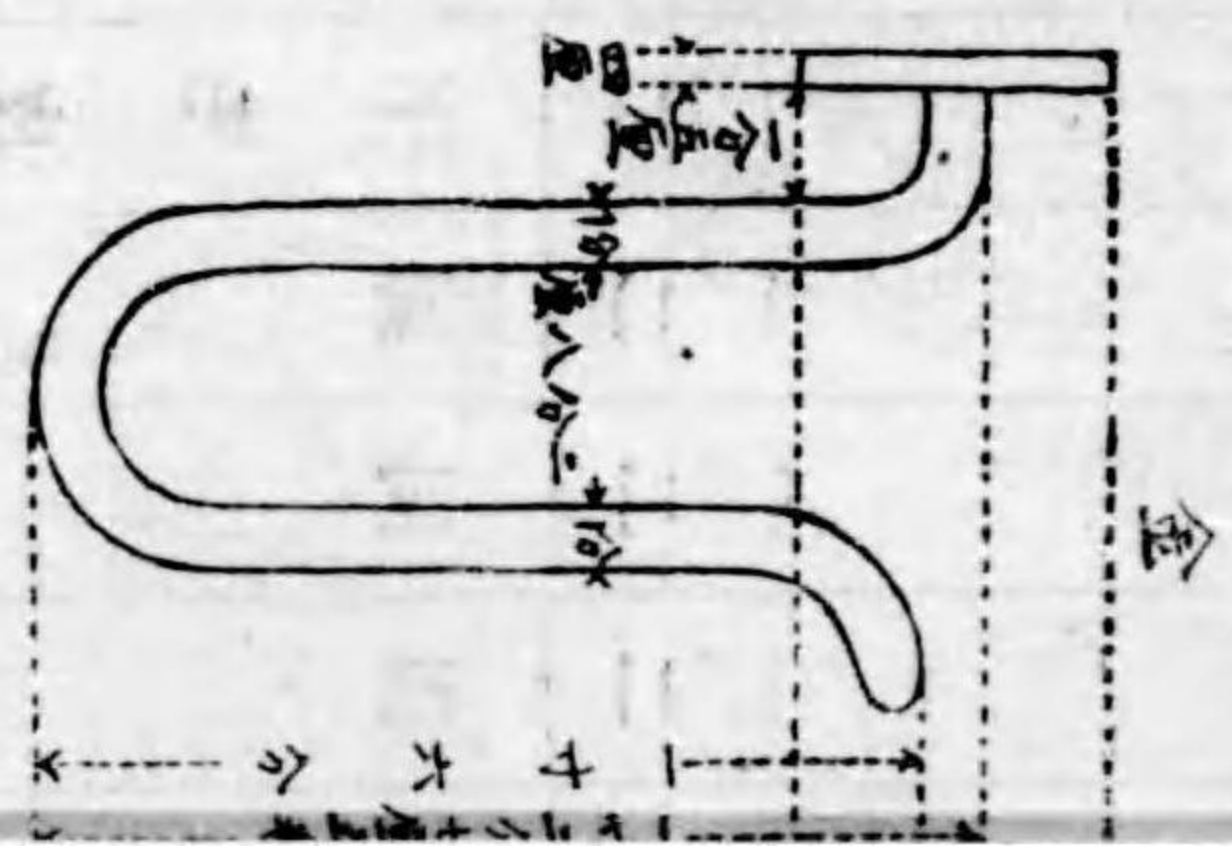

囊背下以士下

革 組

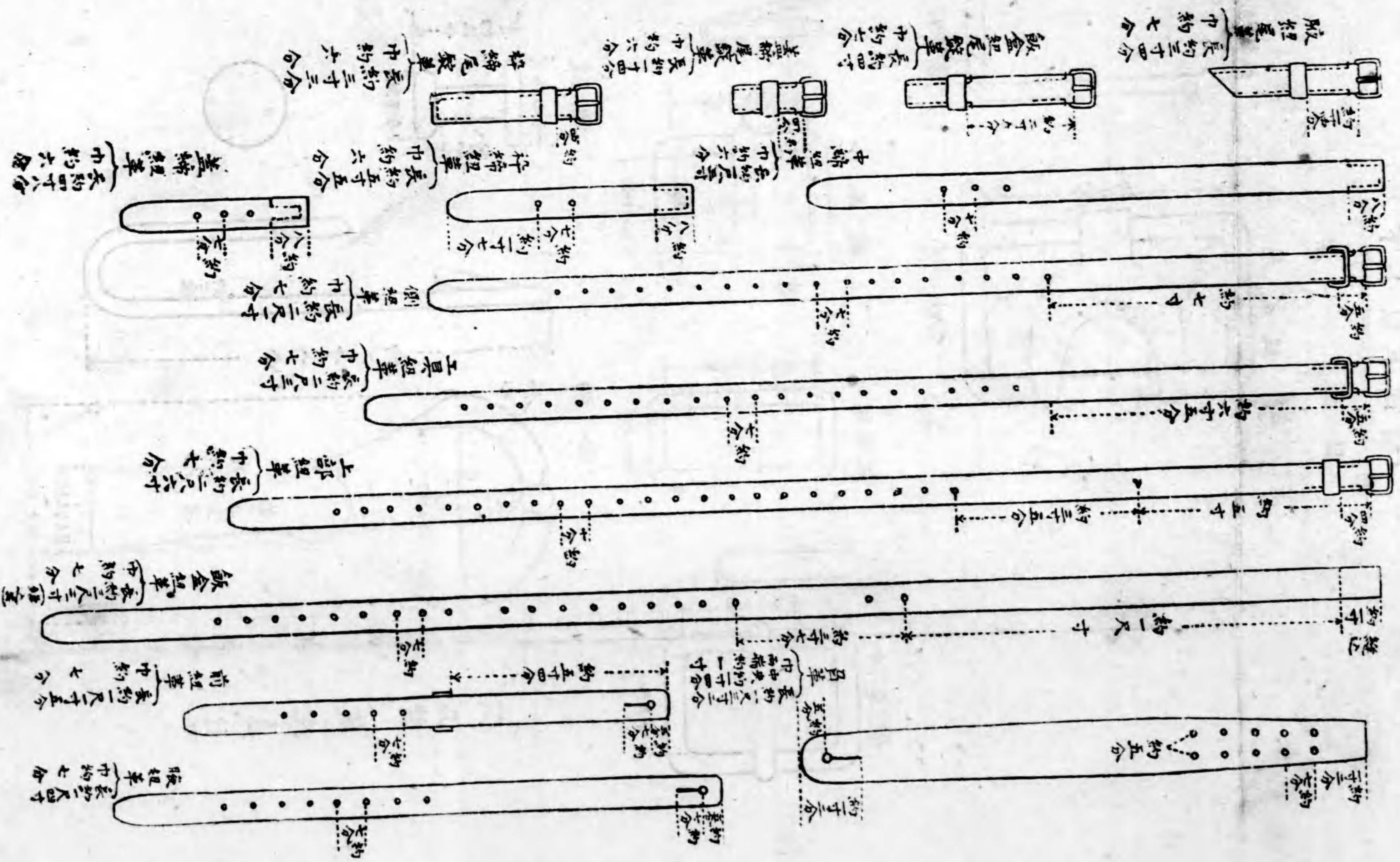

一六四

●下士兵卒用雜囊制式ノ件

明治二十五年九月二十九日
陸達第六十八號

下士兵卒用雜囊制式別紙圖面ノ通定
但標本ハ經理局ヨリ當該監督部ニ交付ス

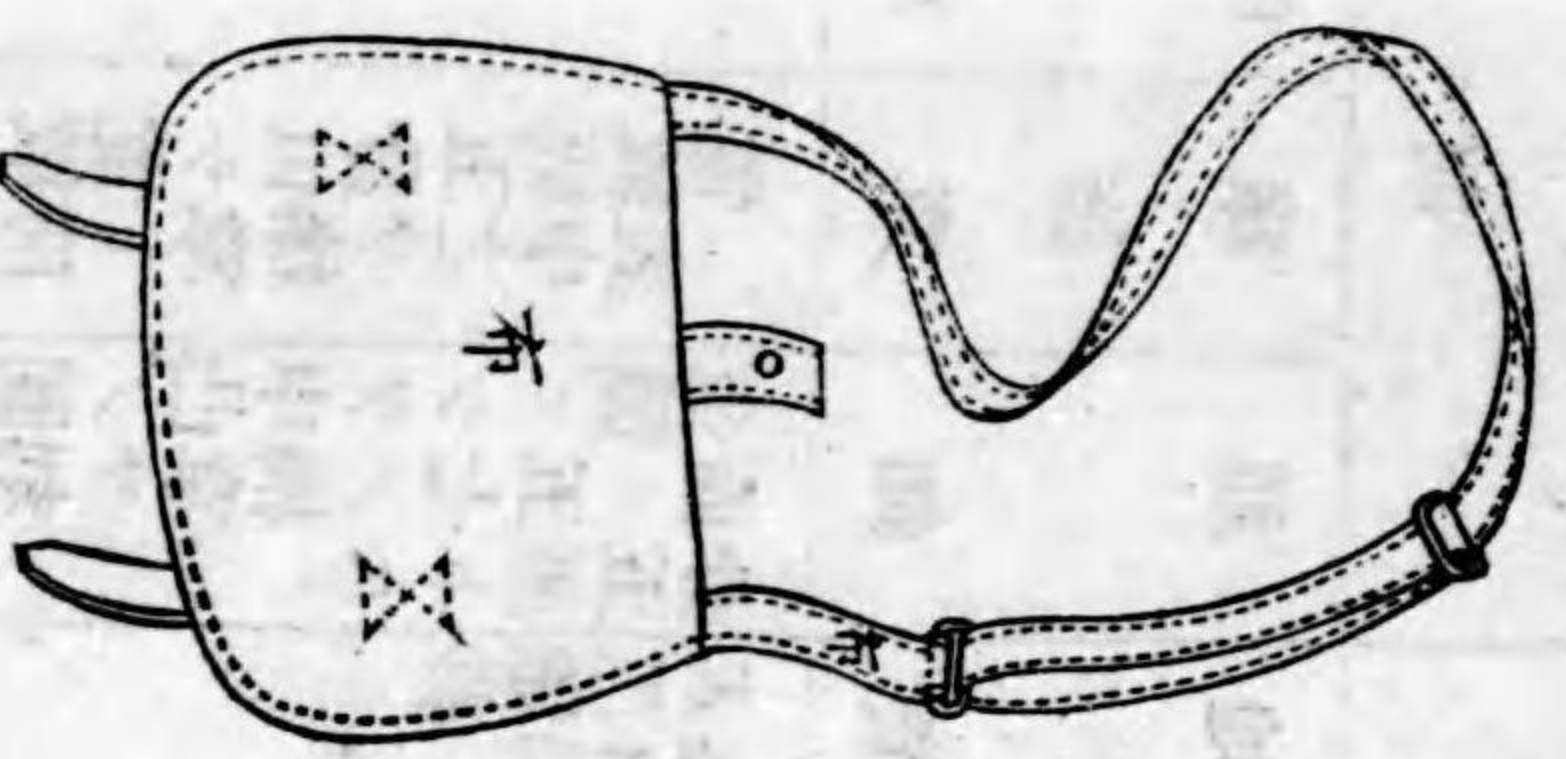

其一

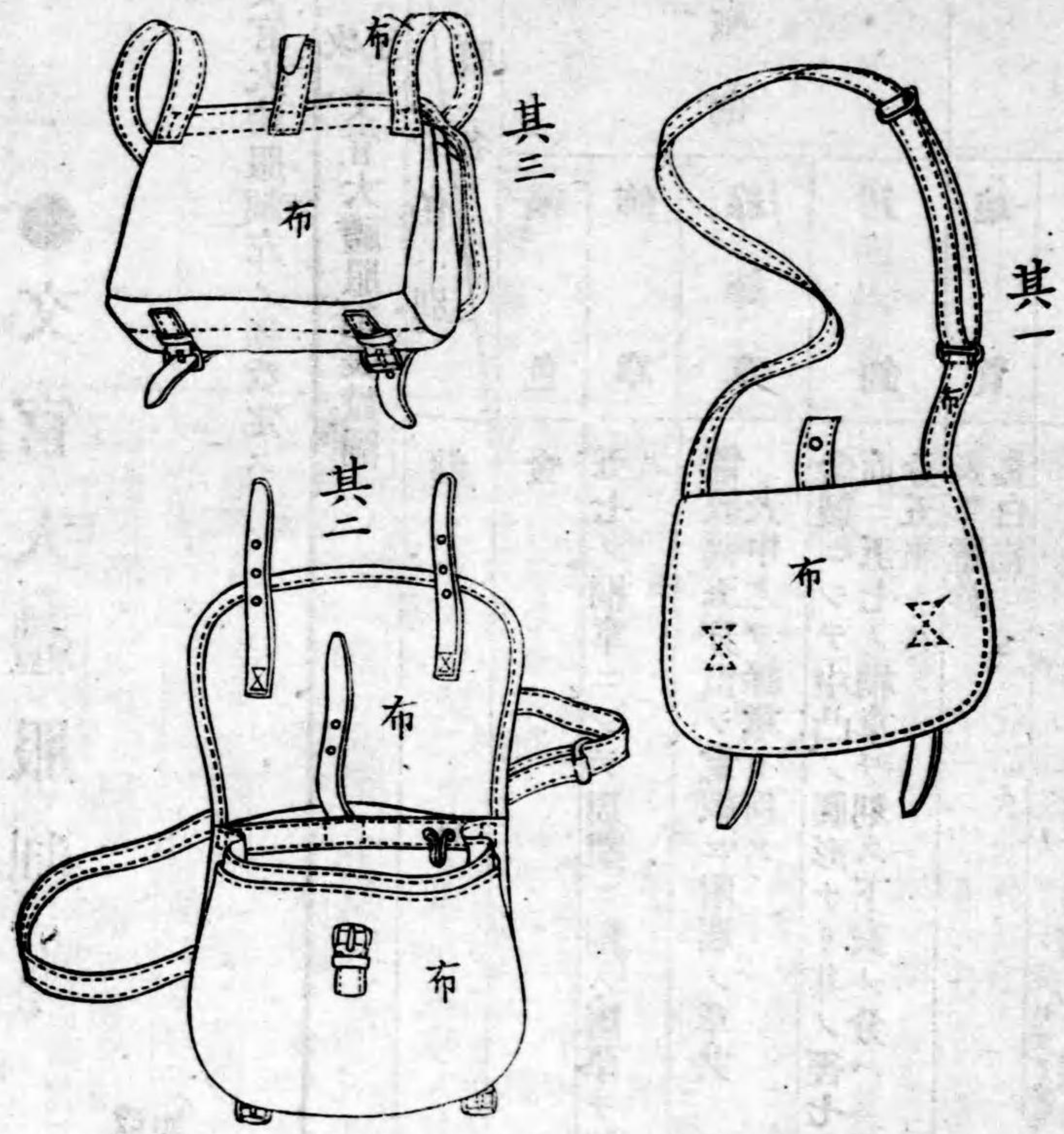

●下士兵卒用雜嚢制式ノ件

明治二十五年九月二十九日
陸達第六十八號

下士兵卒用雜嚢制式別紙圖面ノ通定ム
但標本ハ經理局ヨリ當該監督部ニ交付ス

雜嚢
地質 檫皮汁染厚織麻布
皮革 固有色
金物 負紐用及帶革掛水筒
其他ハ黒塗トシ

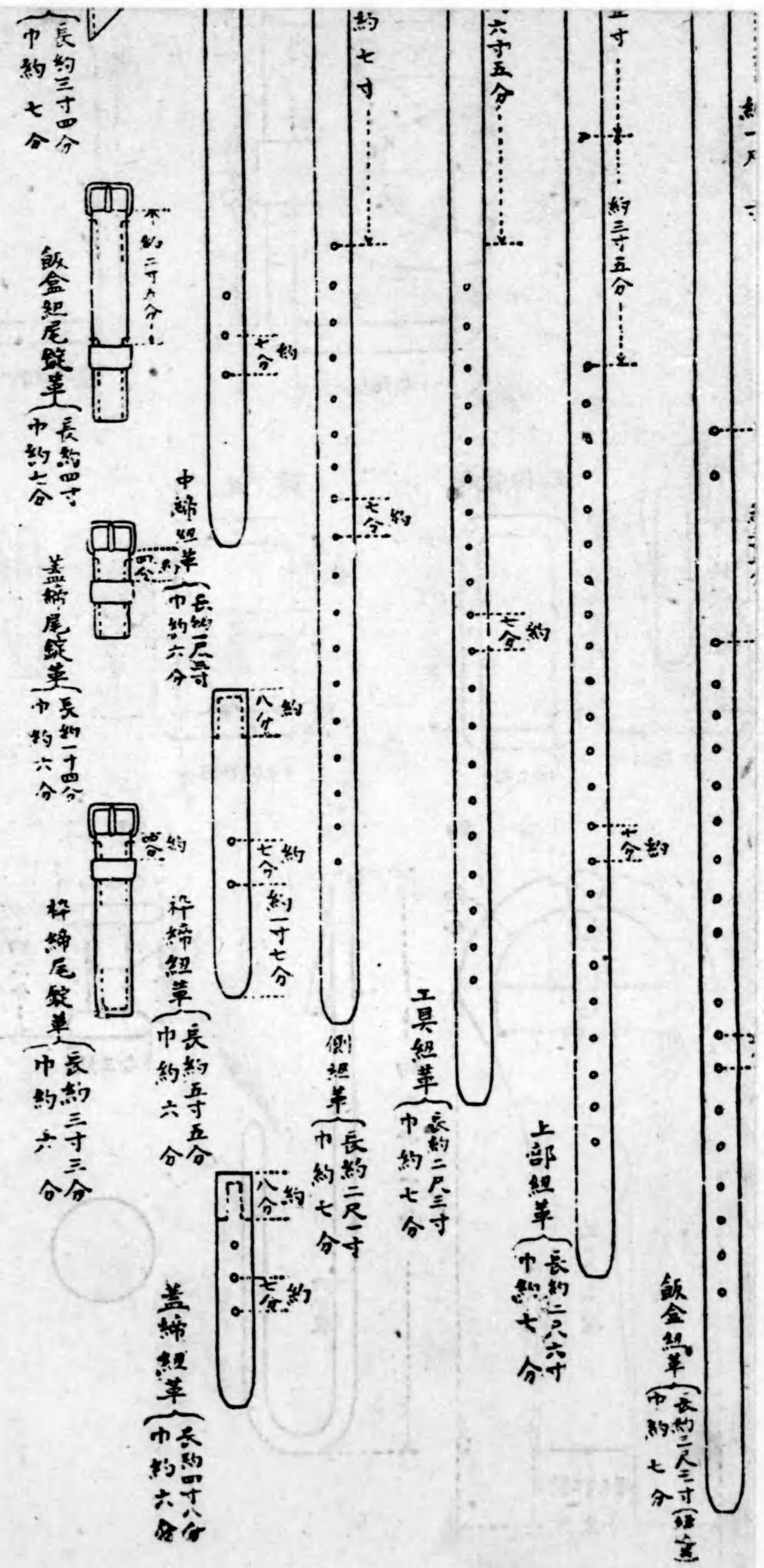

●文官大禮服制

明治十九年十二月四日
宮内省達第十五號

改正 明治二十五年十二月
加除 達甲第八號

文官大禮服制左ノ通改定ス

改定 文官大禮服制表並圖

| 製式 | 地質 | 概則 | | | | 服名 | 任別 | 勅任 | 官奏任 | 官 |
|-------------------------------------|-----|-------------------------|----------------------------|--------------------|----|----|-----|----|-----|---|
| | | 鈕釦 | 縁飾章 | 飾章 | 繡色 | | | | | |
| 燕尾服ノ製ニテ背面ノ裾端凡ソ膝ノ上ニ至ルヲ以テ其長サトス腰部ノ左右ニ側 | 裏白絹 | 金製ニシテ中凸ノ圓形ナリ其ノ徑七分全分五厘トス | 電紋幅五分但シ電紋ニ附屬ノ章共表中之ヲ縁章ト稱ス | 五七ノ桐章ニシテ周圍ニ桐ノ唐草ヲ繞ラ | 金 | 勅任 | 官奏任 | 官 | | |
| 同上 | 同上 | 同上 | 無地單線幅二分五厘俗ニ和蘭繡ト稱ス表中之ヲ縁線ト稱ス | 同上 | 同上 | 同上 | 同上 | 同上 | | |

上衣

| 襟部飾章 | 袖部飾章 | 前面飾章 | 背面飾章 |
|---|---------------------------------------|---|--|
| <p>襟部ニシテ飾章ノ全體ハ項ノ正中ニテ縁ニ漸次ニ窄シ桐章三箇及ヒ桐ノ唐草ヲ刺シ縁章ヲ附シ桐章大サ中ノ分横九分八分左右ノ分横九分七分</p> <p>飾章ノ全體ハ縁共ニ其幅三寸五分袖ノ内外兩面ニ桐章各一箇ヲ附シ桐ノ唐草ヲ刺シ縁章ヲ附シ桐章大サ横二寸八分縦二寸六分</p> <p>但シ袖口ノ一邊ニハ縁章ヲ附セズ袖下ノ縫目ニハ縁章一條ヲ附ス</p> | <p>飾章縁共ニ三寸一分縁、袖下等ニ縁線ヲ附ス其式及ヒ桐章大サ同上</p> | <p>胸部ノ半面ニ於テ縁ニ全形ノ桐章三箇ヲ附シ其邊端ニハ半形ノ桐章三箇ヲ附ス周圍ノ全唐草アリ此半面兩箇ヲ合シテ胸部ノ縁章トス刺繡ニハ曲折シテ下裾端ニ至ル迄縁章ヲ刺繡ス桐章大サ上ハ横三寸八分中ハ横二寸四分半形桐章ノ寸法ハ横二寸六分縦二寸四分半形桐章ノ寸法モ亦之ニ準ス</p> <p>左胸部ニ單行九箇ノ鈕釦アリ但シ上ヨリ第五第六ノ間ニ至リ胸部ヲ合スルモノトス</p> <p>背面項下ニ桐章一箇ヲ附シ桐ノ唐草ヲ繞ラス桐章大サ横二寸七分縦二寸五分</p> | <p>背面腰部ノ正中ニ桐章一箇ヲ附シ桐ノ唐草ヲ繞ラス其兩邊ニハ各一箇ノ鈕釦アリ</p> <p>背面腰部ノ飾章ハ總テ同上但シ兩邊ノ鈕釦ハ桐章ヨリ少シク下ニ附ス</p> |

| 劍 | | | | | 飾章 | |
|--------------------------------|-----------------------------|------------------------|--|---------------|--|---|
| 環 | 緣 | 頭 | 柄 | 製式 | 飾章 | |
| 環ノ中央ト柄ノ中央ト其距離チ一寸一分トシ環ニ桐花ノ唐草ヲ刻ス | 長サ五分五厘側面ニ鳳首アリ縁ノ中心ヨリ長サ一寸五分五厘 | 頭上ノ金具共ニ長サ一寸四分頭ノ幅八分ヲ繞ラヌ | 頭縁共ニ長サ四寸七分柄ハ地ニ細キ繩目ノ金線ヲ纏ヒ更ニ太キ繩目ノ金線ヲ纏フ其數十二柄中央ニテ幅八分五厘厚サ六分其前後漸次ニ細シ兩側面ニ桐花ノ唐草ヲ刻ス縁共ニ幅三分 | 覆フ飾章ハ總テ金チ以テ製ス | 總長サ凡ソ二尺六寸三分柄ノ一側面ハ頭ヨリ縁ニ至ルノ環チ附ス一側面ハ縁ニヨリ鳳首ヲ作ル鑄ハ外面ニ屈曲シ鞘口チツテ飾章ハ總テ金チ以テ製ス | リ上下ニ桐ノ唐草ヲ纏フ其周邊ニ縁章チ附ス桐章ノ下更ニ一箇ノ鈕釦アリ此飾章チ斜ニ帽ノ右側面ニ附ス桐章大サ横一寸豎一寸 |
| 同上 | 同上 | 同上 | 柄ノ地ニ細キ繩目ノ銀線チ用フ其他ハ總テ同上 | 同上 | 飾章ノ全體縁共ニ其幅二寸一分長サ四寸四分其端チ圓形トス中央ニ一箇ノ桐章アリ | 大サ横九分豎一寸其式總テ同上 |
| | | | | | 飾章ト帽ノ全體トノ間ニ圖形ノ木理形黒絹チ狭ム其徑三寸五分 | 圓形ノ黒絹チ徑三寸トス其式總テ同上 |
| | | | | | 更ニ右側面ノ前後ニ於テ斜ニ木理形黒絹チ附ス其幅一寸八分 | 右側面前後ノ黒絹其幅チ一寸七分トス其式總テ同上 |
| | | | | | 飾章ノ地質ハ特ニ黒羅紗チ用フ | 同上 |

| 帽 | | ゼロルスト | ウエスト、下衣 | 後面飾章 | |
|---------------------------------------|--------------------------|-------|---------------------------|--|---|
| 飾毛 | 製式 | 地質 | 飾章 | 地質及色 | 製式 |
| 白色 駝鳥毛 | 山形ニシテ其高サ四寸長サ一尺四寸五分上ニ飾毛アリ | 黒毛羅紗 | 左右共ニ外側面ニ電紋ノ刺繡各一條チ附ス其幅一寸八分 | 地質ハ羅紗ニシテ白色ト黒色トノ二様アリ但シ白色ノ分ハ特達アルトキニ用フ | 胸部ノ開キ方上衣ニ準ス胸部ニ單行五箇ノ鈕釦チ附ス |
| 飾章ノ全體縁共ニ其幅二寸一分長サ四寸四分其端チ圓形トス中央ニ一箇ノ桐章アリ | 同上 | 同上 | 左右共ニ外側面ニ單線各一條チ附ス其幅一寸六分トス | 地質ハ羅紗ニシテ鼠色ト黒色トノ二様アリ但シ鼠色ノ分ハ同上 | 同上 |
| | | | 總テ下衣ニ準ス | 下裾端ニ至ル迄縁線チ纏フ其他總テ同上 | 同上 |
| | | | 左右共ニ外側面ニ電紋ノ刺繡各一條チ附ス其幅一寸八分 | 腰飾章ノ下ヨリ下裾端ニ至ル迄兩端共ニ縁章チ纏シ左右共裾端ニ各一箇ノ鈕釦チ附ス | 左右側囊ノ覆、上ニテ横幅五寸六分下ニテ横幅五寸四分其端ニ三稜角チ作ル豎幅テ横幅五寸四分中稜ニテ三寸後稜ニテ三寸六分桐章一箇チ附シ桐ノ唐草チ纏シ其三邊ニ縁章チ附ス桐章大サ横二寸五分 |
| | | | 總テ下衣ニ準ス | 腰飾章ノ下ヨリ下裾端ニ至ル迄兩端共ニ縁章チ纏シ左右共裾端ニ各一箇ノ鈕釦チ附ス | 左右側囊ノ覆、上ニテ横幅五寸六分下ニテ横幅五寸四分其端ニ三稜角チ作ル豎幅テ横幅五寸四分中稜ニテ三寸後稜ニテ三寸六分桐章一箇チ附シ桐ノ唐草チ纏シ其三邊ニ縁線チ附ス桐章大サ同上 |