Source gallica.bnf.fr / Bibliothèque nationale de France

A A

YY. 1343
2.

922

COMPOSITIONS
DE RHETORIQVE.

De M.r Don ARLEQVIN, Comicorum de ciuitatis Noualensis, Corrigidor de la bonna langua Francese & Latina, Condutier de Comediens, Connestable de Meßieurs les Badaux de Paris, & Capital ennemi de tut les laquais inuenteurs desrobber chapiaux.

ARLECHIN.

IMPRIME' DELA' LE BOVT DV MONDE.

AL MAGNANIMO Monſieur, Monſieur HENRY de BOVRBON, premier bourgeois de Paris, chef de tuts les Meſſieurs de Lyon, Conte de Mommeillan, Chaſtellan du fort de ſanta Caterina, Gouuerneur de la Breſſa, Pretentor del Marquiſat de Saluces, Armiral de la mer de Marſeille, maiſtre de la moitié du pont d'Auignon, & bon amy du maiſtre de l'autra moitié, Conſeiller ſouuerain au Conſeil de guerra contre les Plamontois, Gratieuſiſsimo courreur de bague, Cappitaine general de

France & de Nauarre, Despensier liberal de canonades, Terreur de Sauoyard, Spauente de Spagnols, Colonel des soldats, qui sont en Sauoye, Secretaire Secret du plus secret Cabinet de Madama MARIA DI MEDICI, Reina du Louure, Grand Thresorier des Comediens Italiens, & Prince plus que tut autre digne d'estre engraué en Medaille tant de moy desiree, & plus vltra, SALVT,

ET

A Madama,
Madama sa femme autant.

Ha REINE, Colana,
Quantumque donné moy,
Autrement m'en iray cert'

ROY Medaglia,
per la morbiu,
in Itaglia.

B.R

ET HARLEQVIN DONNERA A V. M.

Un mezo (C.) Niente,
Con un (O.) Niente entiero,
Accompagnato con un (RE.)

ARLECHIN

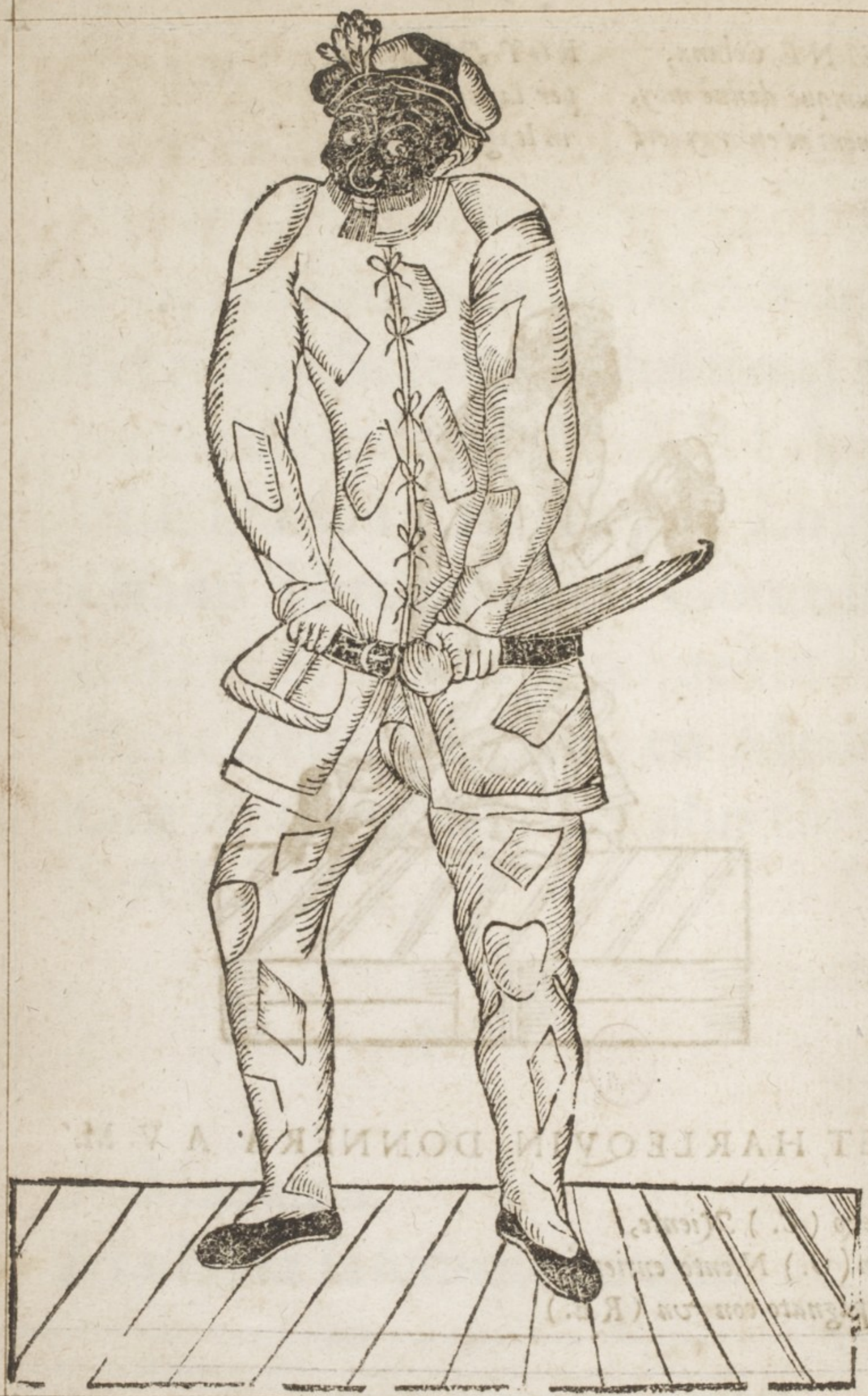

LIVRE PREMIER
DE RHETORIQVE.

Quantumque la chaine & la Medaglia,
Pour la monstrer à ces Meßieurs d'Itaglia.

LIVRE SECOND DE RHETORIQVE.

Ha Rey & Reina donnez me la pesanta
Si vous voli que iour & nuict ie chanta.

A Dieu mon Roy, & Reine, & mes Amis
Pour vous obeyr ie m'en vay à Paris.

LIVRE TROISIEME
DE RHETORIQVE.

Fradeli à menenuo con Arlechin
A guadagnar vn poco di quatrin.

Vammo à Paris à fé da Cauagler
Que gannaremo aglia bien da comer.

LEVANTA TVE NO'MATO HOMBRE ENTIERA

SONGE.

Ie mi suis insomniato ce matin,
Qu'vn Facquin d'importanza
Mi tiroit par la panza,
Et mi disoit, Monsieur Arlequin,
Habebis medagliam & colanam.
Ie respondis en dormant,
Si non me burlat opinio:
Piaccia à Iddio
Di farci vedere il maturo parto
Di queste pregne speranze.
Per la mia foy en songeant au guadagno
Io parlo Toscolagno.

SONET IN
ottaua rima.

Vient, void & vince, el grand Cesar Roman,
Cosi ha faict HENRY Roy de BOVRBON,
Qu'a prins la Bressa, le Fort, & Mommeillan
Plus facilment, que manger maccaron.

A moy, qui suis Arlequin Sauoian
Me semble bien qu'HENRY a grand raisor
De far' que Carlo li tienna parole,
De luy rendre Salux & Carmagnole.

Que venga la verole
A son conseil, qui l'a mal conseillé,
Qu'est causa qu'Arlequin est ruiné.

Ah sacra Majesté,
Fais moy doner tout astheure pour streinæ
La medaglia, attachee à vna grossa chainæ.

BIBLIOTHEQUE ROYALE
I

COMPO

DE

RHETO