اطلاعات

سال سی وهفتم سه‌شنبه دهم مهرماه ۱۳۴۱
شماره ۱۰۹۱۲ ـ تکشماره سه ریال

در حالیکه مسابقه تسلیحاتی در خاورمیانه هر لحظه شدت بیشتری مییابد در لندن گفته شد

انگلیس باردن موشك هدایت شونده میدهد

تقاضای چند کشور دیگر خاورمیانه برای گرفتن موشك از انگلیس مورد مطالعه قرار میگیرد

● انگلیس از تصمیم آمریکا مبنی بر دادن موشك به اسرائیل ناراضی است و عقیده‌دارد فرستادن هرگونه اسلحه‌ای بخاورمیانه باید با موافقت سه دولت امریکا، فرانسه و انگلستان انجام شود

در صفحه ٤

شاهنشاه طی نطق مهیجی در بالکن شهرداری تبریز گفتند:

من دنبال مال وجاه نیستم

شاهنشاه هنگام بازدید ازمرز بازرگان بدعوت فرماندار «دوغه بایزید» شهر مرزی ترکیه از این شهر بازدید کردند و مورد استقبال مردم این شهر مرزی قرار گرفتند عکس بالا شاهنشاه را در میان مردم این شهر نشان می دهد.

زلزله شدید لار

لار دیروز مدت چهل ثانیه میلرزید

● دستگاههای زلزله سنج مسکو و ایتالیا زمین لرزه شدیدی را در جنوب ایران ثبت کرده‌است

خبرنگار ما در شیراز تلفنی گزارش داد ساعت سه و چهل و پنجدقیقه بعد ازظهر دیروز زلزله بسیار شدیدی درشهرستان لار حادث گردیده و این زلزله شدید در مناطق «اوز» ،جویوم، وبناروییه از توابع لار بمدت چند ثانیه ادامه داشته است براثر تحقیقاتی که تاکنون بعمل آمده خوشبختانه این

بقیه در صفحه آخر

بدنبال حذف سه شعبه دیوانکیفر

صحبت از تغییرات جدیدی در دادگستریست

● درحال حاضر بعلت تضییقات مالی مسئله تشکیل مجدد شعب دیوانکیفر در میان نیست

درشماره دیروز خبر حذف شعب ٦ و٥ و ٤ دادگاههای دیوان کیفر وشعبه ١٣ دادگاه استان باطلاع خوانندگان محترم رسید اعضاء شعب منحل شده

بقیه در صفحه هیجدهم

بموجب طرح واگذاری دهات زلزله‌زده بدولت ، که درجلسه دیشب هیئت‌وزیران مطرح شد

۱۵۰ دهکده قزوین بدولت انتقال میبابد

● کلیه وجوه و کمك های خارجی وداخلی که برای کمك بزلزله‌زدگان پرداخت شده صرف عمران این دهات میشود

● دهات زلزله‌زده بصورت دهات نمونه در خواهد آمد و علاوه بر خانه سازی برنامه تهیه آب نیز دراین دهات اجرا خواهد شد

طرح انتقال دهات زلزله زده قزوین بدولت که در وزارت کشاورزی تهیه شده بود دیشب وسیله آقای دکتر اسفندیاری معاون فنی وزارت کشاورزی که در غیاب آقای دکتر ارسنجانی وزیر کشاورزی در هیات دولت شرکت میکند به هیات وزیران برده شد تا مورد مطالعه و تصویب قرار گیرد.

طبق این طرح دهات زلزله زده قزوین که در حدود ۱۵۰ ده است به دولت انتقال پیدا میکند. آنگاه کلیه وجوه و کمکهای خارجی و داخلی که برای کمك به زلزله زدگان قزوین پرداخت شده با همکاری کمیسیون هم آهنگی و شیروخورشیدسرخ ووسیله‌سازمان عمران قزوین که در جنب سازمان

بقیه در صفحه هیجدهم

در جلسه سالانه اعضای کنگره بشقاب پرنده‌اعلام شد:

کرات آسمانی موجودات مرموزی به زمین فرستاده‌اند

● این موجودات بمحض روبرو شدن با مردم کره زمین مانند اجنه غایب میشوند

● چند نفر از اعضای کنگره گفتند که عده‌ای از ساکنان مرموز کرات آسمانی را در کوچه پس کوچه های لندن‌دیده‌اند

در صفحه ٤

بدنبال تظاهرات خونین روز گذشته دانشگاه میسی‌سی‌پی:

دانشجوی سیاهپوست پیروز شد

دانشجویان اخلالگر هریك به ۲۰ سال زندان محکوم میشوند

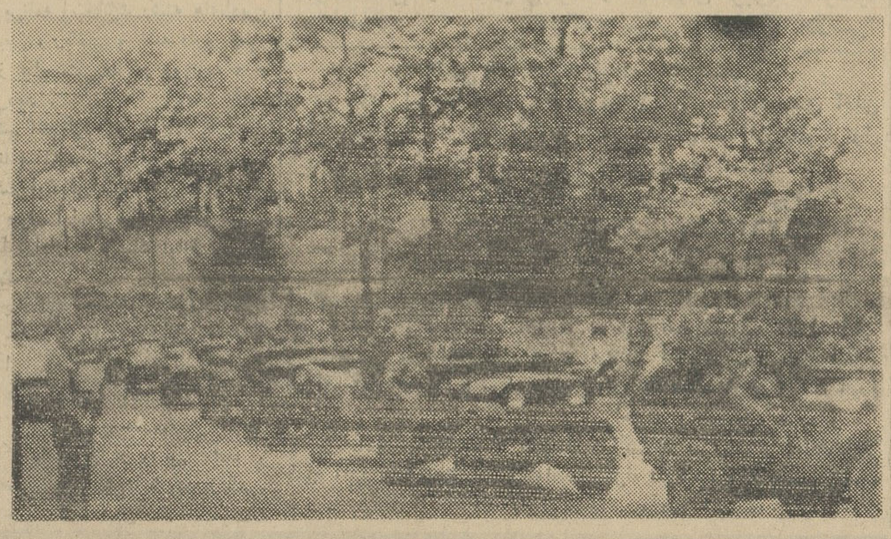

● «جمس مردیت» بعنوان نخستین دانشجوی سیاه‌پوست دردانشگاه میسی‌سی‌پی اسم نوشت

● ژنرال واکر باتهام تحریك دانشجویان توقیف شد و تحت تعقیب قرار گرفت

● اقدام کندی در مورد سرکوبی سریع اخلالگران بعنوان یك عمل قهرمانانه همه جا مورد تحسین واقع شد

در صفحه ٤

واحد های نظامی فدرال برای سرکوبی اغتشاش دانشگاه میسی‌سی‌پی وارد شهراکسفورد می شوند عکس رادیوئی اطلاعات

اجرای قانون اصلاحات ارضی در هفت منطقه دیگر اعلام شد

امروز اجرای قانون اصلاحات ارضی در هفت منطقه دیگر از آذربایجان اعلام شد.

این مناطق عبارتست از: حومه‌ماکو حومه شاه آباد ماکو . حومه نقده و سیاه چشمه ماکو . بستان آباد تبریز و نمین اردبیل و نیراردبیل .

بقیه در صفحه هفدهم

جایگاه تخت سلطنت من باید در قلب شما ملت قرار داشته باشد

● من یك روز گفتم که سلطنت بر مردم فقیر افتخاری ندارد و پس از آن اولین کاری که‌شروع کردم تقسیم اراضی املاك موروثی خودم بود

● ما میخواهیم دهقانان از نظرمادی و معنوی آزاد باشندودلبستگی بیشتری بکار داشته باشند

شرح درصفحه ۱۷ و ۱۹

مدیر عامل سازمان بیمه های اجتماعی گفت:

دانشجویان باید از بیمه استفاده کنند

● دانشجویان دانشگاههای شهرستانها نیز مشمول طرح بیمه‌دانشجویان میشوند

دیروز اطلاع دادیم که از طرف سازمان بیمه های اجتماعی بمنظور نزدیك شدن بهمدف تامین اجتماعی طرحی تهیه شده است که به موجب آن دانشجویان دانشگاه با پرداخت حق بیمه مختصری در مقابل حوادث وبیماری ها بیمه میشوند.

امروز خبرنگار ما پیرامون این طرح ونحوهٔ اجرای آن با مقامات سازمان بیمه های اجتماعی و دانشجویان تماس گرفت آقای مهندس زاوش مدیر عامل سازمان در این‌باره بخبرنگار ما گفت ، چون هدف نهائی سازمان‌بیمه های‌اجتماعی تامین‌اجتماعی است سعی می شود با تهیه‌طرحهای عملی ، قانون بیمه های اجتماعی‌بین

بقیه در صفحه آخر

رئیس اداره اطلاعات آمریکا دیروز گفت:

تمدن غرب مدیون دانش ایران کهن است

● نخست‌وزیر گفت بپاس خدمات مربیان فرهنگی آمریکائی بایران مجسمه دکتر «جوردن» دردبیرستان البرز نصب میشود

مناعت شش بعداز ظهر محل جدید انجمن ایران و آمریکا واقع‌درخیابان عباس آباد طی‌مراسمی گشایش‌یافت.

دراین‌مراسم آقای اسدالله علم نخست‌وزیر . آقای جولیوس هولمز سفیر کبیر آمریکا درایران آقای ادوارد مارو رئیس اداره اطلاعات آمریکا وجمعی‌ازشخصیتهای ایرانی‌وآمریکائی حضور داشتند .

بدوا آقای مهندس خلیل طالقانی رئیس انجمن‌ایران وآمریکا به آقای مارو خوش آمدگفت واز آقایان‌نخست وزیر ، سفیر کبیر آمریکا و رئیس اداره اطلاعات آنکشور خواست که بیاناتی ایراد کنند.

دراینوقت آقای نخست وزیرشروع بصحبت کردو پس از گفتن خیرمقدم به رئیس اداره اطلاعات آمریکا گفت: برای من جای بسی مباهات است که بعنوان رئیس افتخاری انجمن ایران وآمریکادر اجتماع‌حاضر که‌به مناسبت آغاز کارانجمن دراین ساختمان جدید وزیبا ودر اجتماعی که با حضور میهمانان عالیقدری مانند آقای‌مارو تشکیل‌میشود شرکت نمایم . این ساختمان نشان دهندهٔ وسعت فعالیت فرهنگی انجمن است . انجمن ایران وآمریکا نه تنها تاکنون فعالیتهای موفقیت آمیز درشناساندن

بقیه در صفحه هفدهم

از امروز

دوره تمدید گاردن پارتی آغازشد

روز شنبه ١٤ مهرماه درهای گاردن پارتی بسته‌خواهدبود

دیشب نیز گاردن پارتی سازمان کمك کودك مورد استقبال طبقات مختلف مردم قرارگرفت .

هزاران تن ازمردم تهران وگروه انبوهی ازمردم شهرستانها از این نمایشگاه بزرك که مظهر پیشرفت و ترقی صنایع ملی ایران است دیدن کردند برنامه‌های هنری دیشب با شرکت‌خانم پوران ،خانم الهه وآقایان صادق محسنی ، رضیانی ، سجادی پسرپرستی آقای کمال‌الدین مستجاب الدعوه باموفقیت دردو بخش اجراشد وبنابر تشویقو درخواست شرکت کنندگان درگاردن پارتی هنرمندان چندین بار برنامه اجرا کردند.

غرفه‌های متعدد لاطاری جوائزگران بهائی به علاقمندان تقدیم کردند.

ضمناشب گذشته قرعه کشی جائزه بلیط هواپیما انجام گرفت و شماره ٤٨٨٨٢ برنده جایزه بزرك گاردن پارتی شد .

ازامروز

از امروز بمدت چهار روز دوره تمدید گاردن پارتی آغاز میشود وتا روز جمعه سیزده مهر ماه مردم‌تهران ازگاردن پارتی سازمان کمك کودك دیدن خواهندکرد و روز شنبه چهارده مهرماه درهای شهر طلائی گاردن پارتی بسته خواهدشد .

ماهمه مردم نیکوکار و نوعدوست و عموم علاقمندان به تفریحات سالم را

برنامه امتحانات متفرقه اعلام شد

امتحانات داوطلبان متفرقه تجدیدی نخواهد داشت

امروز از طرف اداره امتحانات فرهنگ‌استان تهران برنامه‌امتحانات متفرقه کلاس های اول تا ششم متوسطه وششم ابتدائی رسما به ادارات فرهنگ نواحی تهران اعلام گردید .

نام نویسی داوطلبان فقط تا بیستم مهر ماه خواهد بود و از روز یازدهم آبانماه امتحانات برگزار خواهدشد ، برنامه امتحانات‌متفرقه بشرح زیر است :

کلاس اول

جمعه ۱۱ آبان ، صبح حساب ، انشاء فارسی ، عصر دیکته فارسی تاریخ .

جمعه ۱۸ آبان ـ صبح طبیعی و بهداشت ، عصر تعلیمات مدنی ، جغرافیا .

جمعه ۲۵ آبان صبح فیزیك ، عصر شیمی ، تعلیمات دینی .

جمعه ۲ آذر صبح هندسه ورسم، عصر زبان خارجه .

کلاس دوم

جمعه ۱۱ آبان صبح جبر ، انشاء فارسی ،عصر دیکته فارسی تاریخ

جمعه ۱۸ آبان صبح طبیعی و بهداشت ، عصر تعلیمات مدنی ، جغرافی .

جمعه ۲۵ آبان صبح فیزیك ،

بقیه در صفحه دوم

مذاکرات وزیر بازرگانی با رئیس کمیته اجرائیه بازار مشترك در بروکسل آغاز شد

● هیئت نمایندگی ایران میکوشد فرش و خشکبار ایران از مقررات شدید گمرکی بازار مشترك معاف باشد

بروکسل ـ ۱ـ اکتبر ـ خبر گزاری فرانسه ـ آقای جهانشاهی وزیر بازرگانی ایران برای گفتگو باپرفسور «هالشتاین» رئیس کمیته اجرائیه بازار مشترك اروپا وارد بروکسل شد .

وی ضمنا با وزیر بازرگانی‌خارجی بلژیك ملاقات کرده و نظردولت ایران را در باره آینده مناسبات بین ایران و بازار مشترك اروپا برای‌اوتشریح خواهد کرد، همچنین مذاکراتی بین کارشناسان ایرانی و کارمندان عالی رتبه کمیسیون‌هالشتاین‌برای بررسی اثرات‌توسعه

بقیه در صفحه هفدهم

لطفا شماره های جدید شرکت ا . ح فولررا یادداشت‌فرمائید
۷۵۶۰۳۱ـ ۷۵۶۲۷٤ آ ـ ۱۹٤۲٤

شرکت ایران متال
بوزرجمهری اول پاساژ ساختمان ایران متال
تلفن ۲۱٤۱۹ـ۲٤۷۳۰
فروشندهٔ آهن آلات ساختمانی وصنعتی بارزانترین قیمت

پشمبافی جهان
شعبه ـ طاقه فروشی سرای امیر

شاداب
آلبومی صد درصد خالص تلفن ۴۱ـ۵۱

کانادا دای
برای هرنوع سلیقه

آگهی سازمان چای

بااینکه طی آگهی شماره ٤٥٤٤ـ۳۰ر٥ر٤۱ به اطلاع مصرف کنندگان محترم رسانیده معذلك مشاهده می‌شود بعضی از اشخاص سود جو از حسن شهرت و معروفیت چای فر آورده سازمان چای سوءاستفاده نموده و با تهیه چای نامرغوب در بسته های مشابه این سازمان بنام چای سازمان چای بمصرف فروش می رسانند .

مجددا برای آگاهی عموم متذکر می گردد که چایهای بسته بندی شده این سازمان گذشته از اینکه برچسب روی‌آن علامت شیرو خورشید است در دو طرف هر بسته چای علامت شیرو خورشید و کلمه وزارت دارائی چاپ شده لذا از مصرف کنندگان محترم تقاضا دارد موقع خرید بسته ها مخصوصا بعلامت مذکور توجه فرمایند که چای عوضی و نامرغوب خریداری نکنند . بدیهی است برای جلوگیری از عمل‌این قبیل اشخاص‌استفاده جو طبق مقررات اقدام شده و عاملین تحت تعقیب قانونی قرار خواهند گرفت .

مدیر کل سازمان چای . کاوسی

۱ـ۲ آ ـ ۱۹٤۱۸

چیت جهان چیت
بهترین چیت جهان است
فروشگاه خیابان بوذرجمهری غربی نزدیك گلوبندك

لاروس بزرگترین خدمت را بدانشجویان و اساتید ایرانی که‌عازم کشور فرانسه هستند مینماید

بقیه در صفحه آخر

جریان روز

جان مردم در خطر است

من که عضو کوچکی در شیروخورشید سرخ هستم وناظر بر جریان حادثه زلزله دهم شهریور بوده و ازنزدیك بوضع آسیب دیدگان آشناهستم ، بعلاوه دریك کار ساختمانی‌برای سامان دادن جمعی مردم مصیبت زده در دهکده حصار اقدام میکنم که‌البته این قطره‌ایست در دریای آلام ومصائب ده‌ها هزار بی‌خانمان امروز میخواهم اظهارنگرانی کنم وبملت ایران اعلام دارم که جان عده کثیری ازهموطنان آسیب دیده مادر خطر سرمای زمستان امسال قرار گرفته است .

چون مشکلات پیشرفت کار رابچشم می‌بینم و احساس میکنم که مساعی ساختمانی سازمانهای خیریه و طبقات مختلف مردم نیکوکار، همچنین اقدامات کمیته هم‌آهنگی وراهنمائی ساختمانی پیش‌از رسیدن زمستان برای تامین مسکن بجائی نمیرسد ، یعنی دستجات وسازمانهائی که فعالیت ساختمانی آغاز کرده‌اند نمیتوانند پیش‌از زمستان تمام‌مردم بی‌خانمان را از داخل چادرهای تابستانی و پناهگاههای موقت‌خود در خانه‌هائی که باسیمان وآهن و آجر میسازند سکونت دهند و جان آنهارا ازخطر سرما نجات دهند .

هر دستگاهی چنین ادعا کند گزاف گفته‌است و خوشبختانه تاکنون هیچ سازمانی ادعانکرده است که میتواند خانه سازی راپیش از زمستان یعنی یکماه دیگر برای همه مردم آسیب‌دیده پایان‌دهد ، البته فعالیت‌هائی که بخصوص از طرف شرکت‌ملی نفت‌وبازرگانان وطبقات مختلف مردم بچشم میخورد میتواند امیدبخش باشد که قسمت هائی ازخانه های روستائی و دهاتی که‌باختیار گرفته‌اند قبل اززمستان ساخته و آماده شود اما این اقدامات هرگز کفاف نیازمندی هفتاد هزار بی پناه راکه در بیابانها زیر چادر بسر میبرند نخواهد داد.

بنابر این جمعیت شیروخورشید سرخ که حفاظت جان‌مردم راتا وقتی سامانی بزندگی آسیب‌دیدگان‌داده شود بر عهده دارد باید در مقام انجام وظیفه نوعی خود برآید ، بفکر پناه دادن مردم در زمستان باشد ، از حالا متوجه باشند که نمیتوان چندین هزار خانه طبق نقشه حساب شده برای دگرگون ساختن زندگی روستائیان ازخانه‌های خشت و گلی به‌خانه های محکم ومقاوم دربرابر زلزله ساخت ووسائل کامل زندگی مرفه جهت آنها فراهم آورد .

این هدف عالی باوقت کم برآورده نمیشود، فرستادن یك کامیون آجر یاسیمان وآهك از تهران بمنطقه زلزله زده کار آسان و کم خرجی نیست ، چند صد دستگاه وسیله نقلیه و چندین میلیون‌آجر وهزارها تن آهك وسیمان و گچ وسایر مصالح ساختمانی‌باید حاضر باشدو دریك فرصت چند هفته‌ای درنقاطی که راه ندارد‌واتومبیل رو نیست ریخته شود. مگر این کار عملی و قابل اجراست . مگر همه این نقاط آسیب‌دیده راه دارد که وسایل نقلیه عبورکند ؟

پس باید فکر دیگری برای حفظ جان مردم آسیب‌دیده کرد که البته جمعیت شیروخورشید سرخ درمقام تدارك چادرهای زمستانی و خانه‌های ساخته شده خارجی میباشد و دراین کار سرعت عمل‌بخرج میرود و کمیته هم آهنگی و راهنمائی هم کمك‌میکند و هردو سازمان کارخودرا دنبال میکنند ،اما معلوم نیست این‌چادرهاچنان است که دربرابر برف و یخبندان و سرمای شدیدنواحی همدان و قزوین وساوه مردم‌را از خطر سرماخوردگی حراست میکنند ؟ وآیا خانه‌های ساخته شده فلزی یاچوبی بموقع میرسد وکافی باحتیاجات خواهدبود ؟

اینها مسائلی است قابل مطالعه که باوجود اوامر موکدی که اعلیحضرت همایونی صادر فرموده‌اند و توجه و علاقه‌ای که برسیدگی وتامین وسایل زندگی آسیب دیدگان وجود دارد آیا میتوان اطمینان حاصل کرد و نگرانی موجود کسانی که بامردم تماس نزدیك دارند میتوان‌نادیده گرفت ؟

یکی از کسانی که‌دراین باره سخت‌نگران است حضرت آیت‌الله آقای حاج سیدابوالحسن رفیعی حسینی هستند که ازبدو وقوع‌حادثه درمقام رسیدگی بوضع آسیب‌دیدگان بوده‌اند و طبقات مختلف مردم نیکوکار قزوین زیر نظر و سرپرستی ایشان بوظایف دینی خود عمل نموده و بهمشهریان خود از ساعات اول حادثه کمك کرده‌اند.

آیت‌الله رفیعی هرسال برای تدریس علوم دینی بتهران‌می‌آیندو امسال زودتر از موعد مقرر آمده‌اند تابتوانند در محافل روحانی و طبقات مردم نوع‌پرور تهران و همچنین نزداولیای امور وضع نامطلوب آسیب‌دیدگان و خطراتی که‌مردم بی‌پناه راتهدید میکند تشریح نمایند تاهرچه زودتر فکری برای مردم بشود و قبل از فرارسیدن‌زمستان پناهگاهی برای آنها بسازند.

آیت‌الله برای کسب اطلاع‌واقدام لازم جهت پیشرفت سریع کار ساختمانی پیغام دادند مرا ملاقات نمایند، عصردیروز ایشان رادر منزل یکی‌از منسوبان آیت‌الله ملاقات نمودم ،نامه‌های بسیاری حاوی آه‌و ناله از سرما و نداشتن پناهگاه زمستانی و ترس از آینده و سرمائی که‌هم‌اکنون درنقاط کوهستانی شروع شده بایشان رسیده بود که خاطر آزرده این شخصیت روحانی رابیش ازپیش متاثر نموده بود، وقتی وضع‌موجود و نقشه‌های آینده و اقداماتی که‌در جریان است برای ایشان شرح دادم، با اطلاعات‌جامعی که ازنقاط آسیب‌دیده و تماس نزدیك بامردم ومعتمدین دارند اظهار نمودندکه این اقدامات هرگز بزمستان امسال وصلت نخواهد دادو جان مردم در خطر است .

عقیده ما اینست که‌از افکار ونظریات ونفوذ معنوی حضرت‌ایشان باید استفاده کرد ، در نقاطی که نمیتوان پیش‌از زمستان خانه‌ساخت وتحویل مردم داد و یاچادر زمستانی وخانه‌های ساخته شده حاضر نمیشود باید خود مردم راتشویق نمودکه‌از تیرو تخته موجودپناهگاههای موقت برای خود بسازند تابعدهاخانه های اساسی برای آنها ساخته شود، البته این در صورتی است که بایك محاسبه دقیق بتوان ازخانه های آماده آهنی و چوبی استفاده کرد . چون نظر دیگر آیت‌الله این بود که‌هرگاه اطاقهای ساخته‌شده از آهن‌که‌گویا تعدادی‌ازخارج رسیده‌است بهمین شکل‌و قواره بشود در داخل کشور مقادیر زیاد ساخت‌و حاضر کرد وهمان اسکلت یك‌اطاق شبکه دار آهنی دراختیار کشاورزان گذارده شود، خودشان باخشت وگل آنرا میپوشانند و پناهگاه زمستانی آنها تامین میشود ولی درحال حاضر مردم مصیبت دیده دربیابانها سرگردانند وبی تکلیف وبه آینده خود مینگرند ، نمیدانند آیابرای آنها ساختمانی خواهدشد یاباید خودبفکر تهیه آشیانه زمستانی باشند ؟انگرانی همین‌است که‌مردم عزادارند، غم‌زده ومبهوت‌از حادثه‌ای که‌همه چیزشان را ازدست آنهاگرفته است .

چشم براه ساختمان میباشند واگرپیش از زمستان برای آنها کاری انجام نگیرد مسلما دروضع نامساعد وخطرناکی میمانند و تلفات سنگین جانی به‌آنها واردخواهدشد، یاناچارند کوچ کنند وبشهرها بروند که‌دراینصورت دهات بویرانگی خواهد پیوست .

این‌نظریات قابل توجه میباشد ، کمیته هم‌آهنگی و راهنمائی ساختمانی و جمعیت شیروخورشید سرخ بامطالعه مشکلات‌موجودباید هرچه زودتر تصمیم بگیرند ،بهر قیمت تمام میشود وبهر کیفیت امکان پذیراست موجبات نگاهداری مردم بی‌پناه راپیش اززمستان فراهم آورند .

دکتر محمدعلی افتخاری-جراح دندانپزشك

صبح ها ه م‌با تعیین وقت قبلی مریض می پذیرد .

تخت جمشید -فرصت شمالی - ۱۵۸ تلفن ۶۲۱۶۶

داوطلبان متفرقه توجه فرمایند

در آموزشگاههای خزائلی جهت آماده ساختن داوطلبان متفرقه برای امتحانات اردیبهشت ماه کلاسها از دوره‌مقدماتی گرفته تا کلاسهای ششم (طبیعی‌و ادبی و ریاضی) دائراست وکلاسهای مسابقات دانشگاه و کلاسهای صبح هم دردوشنبه دوم مهر ماه افتتاح شد .

نشانی -شاه آباد کوچه ظهیرالاسلام آموزشگاه های خزائلی تلفن ۳۸۴۹۳

دکتر جناب زاده

دارای گواهینامه ازدانشکده‌طب فرانسه درمان بیماریهای مجاری - ادرار - سوزاك‌تازه‌و کهنه ورم پرستات وتقویت قوای تناسلی‌خیابان‌منوچهری‌مقابل کوچه ژاندارك صبح و عصر .

برنامه امتحانات متفرقه

بقیه از صفحه اول

عصر شیمی، تعلیمات دینی .

جمعه ۲ آذر صبح هندسه و رسم ، عصر زبان خارجه .

کلاس سوم

جمعه ۱۱ آبان صبح جبر ، انشاء ،عصر دیکته تاریخ .

جمعه ۱۸ آبان صبح طبیعی و بهداشت ، حساب عصر تعلیمات مدنی جغرافی .

جمعه ۲۵ آبان صبح فیزیك ، عصر شیمی ، تعلیمات دینی .

جمعه ۲ آذر صبح هندسه و رسم عصر زبان خارجه .

امتحانات صبحها از ساعت ۸ و بعد از ظهر ها از ساعت دو و نیم شروع خواهد شد و بین هر دو جلسه امتحانی در صبح و همچنین در بعد از ظهر یکربع ساعت‌فاصله خواهد بود .

برنامه امتحانات شفاهی (قرائت فارسی - قرائت زبان خارجه و قرائت عربی) در حوزه های فرهنك اعلام خواهد شد .

چهارم ادبی

جمعه ۱۱ آبان صبح ریاضی ، انشاء عصر دیکته فارسی ، تاریخ .

جمعه ۱۸آبان‌صبح تاریخ‌ادبیات عصر زبان خارجه .

جمعه ۲۵ آبان صبح فیزیك ، عربی ، عصر شیمی ، تعلیمات‌دینی.

جمعه ۲آذرصبح طبیعی‌وبهداشت بدیع عصر ، جغرافی ، تعلیمات مدنی .

چهارم طبیعی

جمعه ۱۱ آبان‌صبح جبر ،انشاء، عصر دیکته فارسی ، علوم‌اجتماعی.

جمعه ۱۸ آبان صبح هندسه ، عصر زبان خارجه .

جمعه ۲۵ آبان صبح فیزیك عصر شیمی ، تعلیمات دینی .

جمعه ۲ آذر صبح طبیعی .

چهارم ریاضی

جمعه ۱۱ آبان صبح جبر ، انشاء عصر دیکته فارسی ، علوم اتماعی .

جمعه ۱۸ آبان صبح هندسه و رسم عصر زبان خارجه .

جمعه ۲۵آبان صبح فیزیك‌عصر شیمی ، تعلیمات دینی .

جمعه۲آذر صبح طبیعی‌وبهداشت عصر متمم حساب .

این امتحانات نیز صبحها از ساعت ۸ و بعد از ظهر ها از ساعت دو و نیم شروع خواهد شد .

علوم‌اجتماعی کلاس های‌چهارم، طبیعی و ریاضی (تاریخ و جغرافی و تعلیمات مدنی) میباشد .

پنجم ادبی

جمعه ۱۱ آبان صبح ریاضی ، انشاء ، عصر دیکته فارسی ،تاریخ جمعه۱۸آبان صبح تاریخ‌ادبیات عصر زبان خارجه .

جمعه ۲۵ آبان صبح فیزیك ، عربی عصر شیمی ، تعلیمات دینی.

جمعه ۲ آذر صبح فلسفه وروان شناسی ، بدیع و قافیه ، عصر جغرافی ، تعلیمات دینی .

پنجم طبیعی

جمعه ۱۱ آبان صبح جبر ، انشاء ، عصر دیکته فارسی ، علوم اجتماعی .

جمعه ۱۸ آبان صبح هندسه عصر زبان خارجه .

جمعه ۲۵ آبان صبح فیزیك ، عصر شیمی ، تعلیمات دینی .

جمعه ۲ آذر صبح طبیعی عصر مثلثات .

پنجم ریاضی

جمعه ۱۱ آبان صبح جبر ،انشاء عصر دیکته فارسی علوم اجتماعی

جمعه ۱۸ آبان صبح هندسه و رسم عصر زبان خارجه .

جمعه ۲۵ آبان صبح فیزیك ، عصر شیمی ، تعلیمات دینی .

جمعه ۲ آذر صبح طبیعی و بهداشت عصر مثلثات .

امتحانات پنجم نیز صبحها از ساعت ۸ و بعد از ظهر ها ازساعت دونیم آغاز خواهد شد .

برنامه امتحانات شفاهی(قرائت فارسی ، قرائت بزبان خارجه ، قرائت عربی) در حوزه ها اعلام خواهد گردید .

علوم اجتماعی کلاس های پنجم طبیعی و ریاضی (تاریخ و جغرافی و تعلیمات مدنی) میباشد .

ششم متوسطه

برنامه امتحانات رشته های‌ادبی، طبیعی ، ریاضی و خانه داری چهار روز قبل مشروحا در روزنامه درج گردید .

ششم ابتدائی

برنامه امتحانات داوطلبان‌امتحانات ششم ابتدائی نیز امروز باین‌شرح از طرف اداره فرهنك استان تهران بکلیه ادارات فرهنك نواحی تهران اعلام شد :

پنجشنبه ۱۰ آبان عصر دیکته از ساعت ۳تا۳ و نیم حساب .

از ساعت ۳و چهل و پنجدقیقه تا ۵ و چهل و پنجدقیقه پنجشنبه ۱۷ آبان عصر هندسه از ساعت ۳ تا ساعت چهار و نیم انشاء از ساعت چهار و نیم تا ۶ بعد از ظهر.

جمعه ۱۸ آبان ماه امتحانات شفاهی و دستور تعلیمات دینی و اخلاق و قرآن ، علم‌الاشیاء و بهداشت ، علوم اجتماعی (تاریخ جغرافیا تعلیمات مدنی) بعمل‌خواهد آمد .

نمره امتحان حساب و هندسه طبق آئین نامه یك نمره خواهد بود .

تجدیدی ندارد

طبق تصویب نامه شورایعالی فرهنك امتحانات داوطلبان متفرقه چون هر ساله در دو نوبت انجام خواهد شد تجدیدی ندارد و عدم شرکت در هر یك از موادامتحانی بمنزله نمره صفر خواهد بود ونمره صفر مردود شناخته میشود .

دکتر طهمورث فروزین

متخصص جراحی عمومی و بیماریهای زنان

رئیس درمانگاه دانشکده پزشکی.جراح‌ورئیس درمانگاه بیمارستان رضا پهلوی

همه روزه از ساعت ۵ تا هفت و نیم بعداز ظهر از بیماران خود پذیرائی مینماید.

نشانی: خیابان اسلامبول. جنب کافه قنادی فردوسی تلفن ۳۷۲۲۲

گروه فرهنگی هدف

دبیرستان شبانه شماره ۱

کلاسهای اول تاششم (ریاضی وطبیعی) وکنکور پزشکی و ریاضی

برای داوطلبان امتحانات متفرقه اردیبهشت ماه ۱۳۴۲

نشانی : خیابان پهلوی جنب کلانتری ۱ تلفن ۶۶۸۳۲

قابل توجه آقایان دبیران محترم کشور

دوره کامل ریاضیات از تالیفات آقایان**قربانی‌وصفاری** که از مولفین دانشمند و پرسابقه ونامی ایران می باشند که قاطبه دبیران و فرهنگیان بمراتب علمی آنان واقف بوده و جملگی ایشان را استاد مسلم رشته ریاضیات میدانند در ۴۳ جلد باچاپ و کاغذ مرغوب منتشر **و با بهای ارزانتر ازسایر کتب ریاضی** در دسترس عموم می باشد **کتابهای ریاضی آقایان قربانی وصفاری در شورای عالی فرهنك بادرجه‌ممتاز وعالی به تصویب رسیده** و تدریس آنها در سراسر کشور مجاز و توصیه شده است ما یقین داریم عموم دبیران محترم ریاضی‌که خود از اساتید فن بوده و به برتری این کتاب ها وقوف کامل‌دارند تدریس‌آنرا در کلاسهای مربوطه توصیه خواهند فرمود . **شرکت سهامی انتشار کتب‌درسی**

آگهی تاسیس دفتر اسناد رسمی

دفتر اسناد رسمی شماره ۲۲۷ تهران بتصدی آقای باقر حسام از تاریخ ۴۱ر۲ر۲۷ در انتهای خیابان شهبازاول میدان خراسان افتتاح و شروع بکارنموده است .

معاون ثبت کل وسرپرست ثبت تهران

آ-۱۲۶۲۷

آگهی جهت قبول شدگان

مسابقه اختصاصی دانشکده دندانپزشکی

بدین وسیله باطلاع قبول شدگان مسابقه اختصاصی که اسامی‌آنان در جرائد منتشر گردیده و برك قبولی معاینات پزشکی را نیز در دست دارند میرسد . که نفرات یك الی ۷۷ میتوانند تاظهر روز پنجشنبه ۱۲ مهرماه بدبیرخانه دانشکده مراجعه وبا ارائه٤ برك رونوشت شناسنامه و ده قطعه عکس و ٤۵۰۰ ریال شهریه نام نویسی نمایند .

نفرات ۷۸ الی ۱۰۳ که آخرین نفر آنان دارای ۵ر۶۳ نمره میباشد میتوانند روز شنبه ساعت ۸ در دانشکده حضور داشته باشند تادرصورت احتیاج از آنان ثبت نام گردد .

رئیس دانشکده دندانپزشکی دکترسیاح

۱-۱۹۴۳۲

آگهی دانشکده ادبیات

برای اطلاع‌داوطلبان شرکت درمسابقه ورودی موسسه زبانهای خارجی دانشکده ادبیات

ازداوطلبان تحصیل زبان انگلیسی روز جمعه ۱۳ مهرماه در دانشکده ادبیات واقع در دانشگاه (خیابان شاهرضا)بشرح زیر امتحان بعمل خواهد آمد .

ازشماره ۱ تا ۱۰۰۰ ساعت ۷ صبح

ازشماره ۱۰۰۱ تا ۲۰۰۰ ازساعت ۸ر۵ صبح

ازشماره ۲۰۰۱ تا ۳۰۰۰ از ساعت ۱۰ صبح

ازشماره ۳۰۰۱ ببعد ازساعت ۱۱ر۵ صبح

لازم است داوطلبان هرگروه طبق تقسیم بندی بالا نیم ساعت‌پیش ازوقت باردست داشتن کارت شرکت در مسابقه در محل حاضرشوند (داوطلبان باید از درشرقی دانشگاه خیابان آناتول فرانس داخل شوند .

امتحان زبانهای فرانسه - آلمانی- عربی -روسی - ایتالیائی - اسپانیولی روز پنجشنبه ۱۲ مهر ماه ساعت ۸ صبح درعمارت شماره ۲ دانشکده (درهمان محل که‌داوطلبان ثبت نام نموده‌اند)بعمل خواهدآمد

دانشکده ادبیات

۱-۲ آ-۱۹۴۲۰

مجالس ترحیم و یاد بود

بمناسبت درگذشت مرحوم شادروان**کربلائی منصور عزیزیان اردبیلی** روز چهارشنبه ۱۱ر۷ر۴۱ ازساعت ۷ الی ۱۰بعد از ظهر مجلس تذکری منعقد از تمام همشهری های محترم وبرادران دینی انتظار شرکت داریم جوادیه اول ۲۰ متری مسجد سادات

علی عزیزیان - یکتا -حاجی شهامت- حاجی زارعی محسن زادگان - ملائیان- عزیز عزیزیان - رسول عزیزیان

بمناسبت چهلمین روز درگذشت شادروان **محمد یوسف اصغرزاده پارسا** روزچهارشنبه یازدهم مهر ماه ۱۳۴۱ از ساعت ۳ و نیم الی ۵ و نیم بعد از ظهر مراسمی در امامزاده عبدالله (آرامگاه بدر) برگذار می گردد شرکت دوستان و آشنایان موجب شادی روح آنمرحوم خواهد شد .

وسیله ایاب و ذهاب در ساعت ۳ بعد از ظهر همانروز مقابل درب منزل آنمرحوم (خیابان قوام‌السلطنه)آماده است .

خانواده های پارسا - اصغرزاده‌پارسا-صدقیانی

بیاد بود هشتمین سال سیروس رزمجو

چه باد مهرگان‌زدسوی ایران بزد بر قامت رعنا جوانان

فکند ازپا جوان‌ناکام‌سیروس بزد آتش بجان جمله یاران

برای تو درود میفرستم **عزت‌الملوك سراج**

وزارت امور خارجه با کمال تاسف درگذشت**مرحوم آقای ابراهیم‌اشتری** را که از صاحب منصبان عالیرتبه و صدیق و پاکدامن وزارت امور خارجه بودند باطلاع‌میرساند.

مجلس ختم آنمرحوم روز پنجشنبه دوازدهم مهر ماه ۱۳۴۱ازساعت ۹تا ۱۱ صبح در مسجد مجد منعقدخواهدبود.

۱-۲ آ-۱۹۳۶۴ **وزارت‌امورخارجه**

خانواده های : **اشتری - نوائی - طباطبائی- انصاری اشرفی -عمیدی - امیرشاهی -رازی - کشتکار - مشایخ- قزوینی-احمدی - معزی - امیری**

بانهایت تاسف و تاثردرگذشت**مرحوم ابراهیم‌اشتری** را باطلاع اقوام ، دوستان و آشنایان میرساند مجلس ترحیم مردانه روز پنجشنبه دوازدهم مهرماه ۴۱ از ساعت ۹ الی یازده صبح در مسجد مجد وختم زنانه در همان روز ازساعت ٤ الی ۷ بعد از ظهر در منزل آنمرحوم واقع در انتهای‌خیابان تکش برگذار می گردد .

۱-۲

بعموم خانواده های محترمی که در این حادثه عزادارند بویژه بازماندگان مصیبت وارده را تسلیت می دهیم.

باکمال تاسف فوت شادروان مرحوم **ابوالحسن ابوالقاسم‌پور** را باطلاع‌فامیل و دوستان میرساند مجلس ختم آنمرحوم روز پنجشنبه ۱۲ مهر از ساعت ۳تا ۵ بعد از ظهر در مسجدمجد منعقد خواهدبود ضمنا مجلس ختم‌زنانه‌روز ٤شنبه۱۱ر۷ر۴۱ ازساعت ۳تا ٦ بعداز ظهر در منزل آنمرحوم در خیابان بهار کوچه صارم پلاك ٦۳ برگزارخواهد شد .

داریوش -کیانوش- سروش ابوالقاسم پور - دکتر محسن باقری - حسین داودیه - دکترقاسم باقری - دکتر باقری - سرهنك محمد علی باقری - حسینعلی باقری - دکتر زرمندی - احمد توسلی - محمود امینی - قاسم توحدی - حسینقلی تحقیقی - اسمعیل کاشانیان - احمد خواجه نوری خانواده لطیفی

بعموم‌بازماندگان آنمرحوم‌مصیبت‌وارده را تسلیت می دهیم

تسلیت

بانهایت تاسف مصیبت‌وارده را بدوست عزیزم آقای کامرانی رئیس دفتراداره مرکزی‌بانك رهنی تسلیت عرض می نمایم . **فریدون دیلمانی**

مصیبت وارده را بخانواده های محترم مهرسا -سپاه منصور - سیل سپور - خانلری بخصوص بجناب آقای‌حسین سپاه منصور مدیر محترم بیمارستان سینا تسلیت عرض نموده سلامتی و بقای عمر خاندان جلیل را از خداوند متعال خواستاریم .

از طرف کارکنان اداری بیمارستان سینا - عباس‌معینی‌جزنی

از اینکه جناب آقای محمد علی داوری بزرك خاندان‌داوری برحمت ایزدی پیوسته اند بی‌نهایت متاثریم مصیبت وارده‌را بخانم و فرزندان ارجمند آن مرحوم تسلیت می گوئیم .

آ-۱۹۳۵۴ **رشت - دکتر کیخسروصالح‌پوروبانو**

بدوست گرامی آقای محمد علی میوه چی مصیبت‌وارده را تسلیت می گویم . **مرتضی ناصری**

دوست عزیز تیمسار سرتیپ سهراب‌پور و بانو

با تاثرفراوان مصیبت‌وارده را بسرکار خانم وجنابعالی تسلیت عرض می کنیم . **نصرت‌الله فرهپورو بانو**

خانم فخرالسادات پژوم

مصیبت وارده را بسرکار و خانواده محترمتان تسلیت عرض می نمایم **فاطمه شاه حیدری**

تجدید آگهی مناقصه

سازمان تعاون مصرف کادر نیروهای انتظامی مقدار چهارده هزار تن برنج راباشرائط زیرین از طریق مناقصه‌خریداری مینماید .

۱- نوع برنج : نوع برنج مورد معامله عبارتست از برنج صدری درجه ۱ رشتی کانگا ودنگی که یك کیسه نمونه ممهورهٔ آن در دفتر دائره تهیه وخرید سازمان موجود میباشد .

۲- مدت تحویل :ازتاریخ انعقاد قرارداد تامدت ششماه تمام خواهد بودکه هرماهه بطو رمساوی از برنج مورد معامله باید بانبار مخازن سازمان واقع در تهران خیابان سپه - باستیون - تحویل شده باشد.

۳- طرز بسته بندی : برنجهای مورد معامله بایستی در گونیهای یکصد کیلوئی سالم و بدون عیب و پارگی غیروصالی باشد بسته بندی‌و به‌انبار مخازن تحویل گردد .

٤- پیشنهاد دهندگان بایستی نسبت بتمام مقدار (چهارده هزارتن) یابرای هر مقدار که حداقل از چهار هزارتن نباید کمتر باشد پیشنهاد خود را با تعیین آخرین نرخ ممکنه بطور مشروح تنظیم و ضمنا معادل (پانصد هزار ریال)تضمین بانکی بپیوست پیشنهاد خود نموده و در پاکت لاك ومهر شده منتهی تاآخر وقت اداری روز ۲۳ر۷ر۴۱بدفتر دائره تهیه وخرید واقع درتهران باستیون تسلیم داشته و رسید دریافت دارند .

۵- برنده مناقصه بایستی پس‌از ابلاغ بلافاصله برای عقدپیمان در سازمان حضور بهمرسانیده وقرارداد توافق شده را امضاء نماید در صورت تاخیر یا تعلل (حداکثر تا پنج روز بعداز ابلاغ) مبلغ تضمین بانکی مندرجه درماده ٤بنفع سازمان ضبط وبابرنده دوم مناقصه عقد پیمان خواهد نمود .

٦- کلیه عوارض متعلقه از قبیل مالیات - عوارض شهرداری - تهیه گونی -غربال - گونی دوزی - بارگیری - حمل و نقل - تخلیه،بهای آگهیهای او لیه و حال مناقصه برنج و هرنوع عوارض و هزینه دیگری بهراسم و رسم باین معامله تعلق بگیرد بعهده فروشنده بوده وسازمان فقط نرخ مقطوع برنج مورد معامله را پس‌از توزین و تحویل بانبارمخازن طبق قبوض انبار صادره به فروشنده پرداخت خواهد نمود (وزن گونی جزو وزن برنج محسوب خواهد شد)

۷- پیشنهاد دهندگان بایستی قبلا درمرکز بامراجعه بدائره تهیه وخرید سازمان ومشاهده نمونه برنج مورد پسند سازمان برك شرائط برنج مورد معامله را دریافت و پس‌از مطالعه کافی ذیل آنرا امضاء و بضمیمه پیشنهاد و تضمین بانکی مندرجه درماده ٤ این آگهی تسلیم نمایند در شهرستانها برك شرائط را از فروشگاه‌های سازمان درهمان محل اخذو بطریق بالااقدام‌نمایند .

۸- پیشنهادات واصله در روز ۲۴ر۷ر۴۱ در هیئت مدیره سازمان بازوقرائت و برنده مناقصه تعیین خواهد شد حضور پیشنهاد دهندگان‌در جلسه مناقصه آزاد است .

۹- سازمان دررد یاقبول یك یاکلیه پیشنهادات مختار بوده وبه پیشنهاداتیکه فاقد تضمین بانکی یابرك شرائط و همچنین مبهم ومشروط باشد بهیچوجه ترتیب اثرداده نخواهد شد .

مدیر عامل سازمان سرلشکر علیرضا قریب

آ-۱۹۴۰٤ ۱-۳

صفحه ۳ـ اطلاعات
سه‌شنبه ۱۰ مهرماه
۱۳۴۱
شماره ۱۰۹۱۲

خروشچف پشتیبانی خودرا از رژیم تازه یمن اعلام کرد

بدنبال شوروی و مصر دولتهای سوریه، تونس و الجزایر نیز رژیم سرهنگ سلال را شناختند

● حمله قبائل وفادار امام به پایتخت تائید نشدو تصور نمیرود تاپایان این هفته حمله مذکور انجام شود

● از محل کنونی امیرحسن، مدعی امامت یمن اطلاع دقیقی در دست نیست و تصورمیرود هنوز درریاض مشغوز مذاکره باملک‌سعود باشد

● دولت جدید یمن روابط سیاسی خودرا باعربستان سعودی قطع کرد

عدن ـ رویتر ـ آسو شیتد پرس ـ خبر گزاری فرانسه ـ خبر گزاری آلمان ـ یونایتد پرس ـ اول اکتبر ـ رهبران رژیم جدید یمن روز گذشته هزاران‌نفر اززندانیان سیاسی راکه‌در دوران حکومت امام یمن بدون‌محاکمه زندانی شده بودند از زندان آزاد کردند.

رادیو صنعاء گزارش‌داد که‌زندانیان سیاسی هنگام‌آزادشدن مراسم‌پرسروری بر پا کردند. از طرف دیگربدستور رژیم جمهوری ۳۰۰۰ نفر از جوانان یمن در گارد ملی جدیدالتاسیس که به منظور حفظ رژیم جدید بوجود آمده است اسم نویسی کرده‌اند و تعلیمات نظامی آنها شروع شده است.

● شورایعالی دفاعی

دکتر عبدالرحمان البدالی معاون نخست وزیر یمن نیز اعلام کرد یك شورای عالی دفاع مرکب از روسای قبائل یمنی برای حمایت از جمهوری یمن بوجود آمده است.

رادیو صنعاء شب گذشته اعلام کرد که هزاران نفر از اهالی یمن تقاضا کرده‌اند در گارد ملی که تصمیم به ایجاد آن توسط رژیم جدید اتخاذ گردیده شرکت کنند.

تا کنون شش هزار تن از کسانی که مایل بودند در گارد ملی شرکت کنند نام نوشته اند.

رادیو صنعاء افزود سیل پیام‌تبریك بسوی پایتخت سرازیر است. رادیو صنعاء اخبار رادیو امان پایتخت‌اردن را مبنی براینکه‌امیر سیف‌الاسلام‌الحسن مقر خود را در نزدیك صنعاء تعیین کرده تکذیب کرده و حملات شدیدی بملك‌حسین پادشاه اردن بعمل آورد.

● دستور بازگشت

یمنی‌های مقیم قاهره امروز جلسه‌ای تشکیل داده و باتصویب چندین قطع نامه پشتیبانی خود را از رژیم جدید یمن اعلام داشتند.

در این جلسه محسن العینی‌وزیر امور خارجه یمن طی نطقی‌سیاست حکومت انقلابی یمن را تشریح کرد.

در جلسه مذکور که ۷۰۰ تن یمنی شرکت داشتند از جمهوری متحده عرب تقاضا شد چه ازنظر معنوی وچه از نظر مادی به رژیم جدید یمن کمك کند.

از طرف دیگر تمام ناسیونالیستهای یمن مقیم جمهوری متحده عربی تلگرامی از عبداله السلال نخست وزیر یمن دریافت کرده‌اند که‌در آن دستور داده شده‌است فورا به یمن باز گردند.

● قطع مناسبات

رادیو یمن‌اعلام کردکه سفارت یمن در عربستان سعودی تااعلام مجدد مناسبات دیپلماسی تعطیل شد.

رادیو یمن افزود مقامات یمنی به سفیر کبیر عربستان سعودی در یمن خاطر نشان ساخته‌اند که روش عربستان سعودی در قبال انقلاب یمن موجب کمال تاسف است. بدین جهت مناسبات بین دو کشور تا تصمیم ثانوی قطع خواهد شد بدنبال‌این تصمیم وزیر مختار عربستان سعودی در یمن این کشور را ترك گفت.

● حفظ جان آمریکائیان

محسن العینی وزیر خارجه رژیم جدید یمن روز گذشته با سفیران‌شوروی‌ویوگسلاوی‌وامریکا وایتالیا در قاهره تماس گرفت‌واز آن‌ها در خواست کرد که‌شناسائی رژیم جمهوری یمن را به دولت‌های متبوع خود توصیه کنند. وزیر خارجه رژیم جدید یمن روز یك شنبه گذشته باجواهر لعل نهرو نهرو نخست وزیر هندوستان نیز در این مورد مذاکره کرده بود ونهرو قول داده بود که تقاضای او را بدقت مورد توجه قرار خواهد داد. از جزئیات مذاکرات محسن‌العینی‌باسفیران‌شوروی‌ویوگسلاوی در قاهره اطلاعی در دست نیست.

در ملاقات‌العینی با سفیرامریکا در قاهره که در سفارت امریکا صورت گرفت دیپلمات امریکائی نسبت به سرنوشت ۱۰۰ نفراتباع امریکا در یمن اظهار نگرانی‌نمود. اما وزیر خارجه یمن قول‌داده است که حفظ جان و مال امریکائیان‌و تمام اتباع خارجی مقیم یمن از طرف دولت جدید تضمین شده است.

● تلگراف خروشچف

رادیو مسکو اعلام کرد حکومت شوروی رژیم جدید یمن را برسمیت شناخت. رادیو مسکو افزوددرتلگرافی که خروشچف نخست‌وزیر شوروی‌برای عبداله سلال رئیس دولت جدید یمن ارسال داشته شناسائی رژیم جدید یمن را توسط شوروی اعلام کرده است.

خروشچف در تلگرام خود میافزاید دولت شوروی که معتقد باصول حق خود مختاری ملل واحترام به خواسته های صلح خلق‌یمن است‌دولت‌جمهوری عرب یمن رابرسمیت می‌شناسد.

خروشچف سپس برای ملت‌یمن پیروزی و استحکام دستگاههای‌سیاسی واقتصادی را آرزو کرده و افزوده است ملت شوروی هرگز مداخله بیگانگان را درامور داخلی یمن‌نمی پذیرد.

رادیو مسکو افزود تلگرام‌خروشچف درپاسخ پیام عبداله سلال رئیس دولت و فرمانده نیروهای مسلح یمن بوده‌است.

● سوریه شناخت

حکومت جمهوری عرب سوریه دوشنبه صبح پیامی از طرف حکومت جمهوری عرب یمن مبنی برتشکیل جمهوری یمن دریافت کرد.

شورای وزیران سوریه پس از دریافت این پیام جلسه‌ای به ریاست ناظم‌القدسی رئیس جمهور این کشور تشکیل داده و تصمیم گرفت‌حکومت جمهوری عرب یمن رابرسمیت بشناسد

اسد محسن وزیر امور خارجه سوریه ضمن تائید شناسائی رژیم یمن توسط حکومت سوریه بروزنامه نگاران گفت این تصمیم بدان معنی نیست که سوریه قصد دارد د رامور داخلی کشورهای عربی و برادر مداخله کرده ورژیم معینی رابه آنها تحمیل کند بلکه شناسائی رژیم سوریه یك رژیمی است که درچهار چوبه احترام به‌خواست ملت‌برادر یمن عملی می داند. ملتی که حق دارد سرنوشت خود و رژیمی راکه مایل است بر گزیند.

● تونس و الجزایر

حکومت تونس طی یك اعلامیه رسمی حکومت جمهوری یمن را به رسمیت شناخت. خبرگزاری تونس ضمن‌اعلام شناسائی رژیم جدید یمن از طرف مقامات تونس گفت پرزیدنت بورقیبه پیامی برای عبداله سلال نخست‌وزیر و فرمانده نیرو های مسلح جمهوری عرب یمن ارسال داشته است بورقیبه در پیام خود اضافه کرده است ما از خداوند طلب میکنیم‌بشما وبه حکومت شمابرای انجام کارهای نیکو بنفع کشور برادر یمن توفیق عنایت بدارد.

درالجزایر نیز رسما اعلام شد که حکومت جمهوری دمکراتیك الجزایر حکومت جمهوری عرب یمن رابرسمیت شناخت.

● حمایت ملك سعود

رادیو صنعا گفت دکتر عبدالرحمن البدالی معاون نخست‌وزیر یمن و معاون فرماندهی کل یمن‌طی نطقی که شب گذشته ایراد نمود گفت پادشاه عربستان سعودی حمایت‌خود را از خانواده امیریمن اعلام داشت ولی ما اعلام میکنیم که با این خانواده نبرد میکنیم. دکتر عبدالرحمن البدالی افزود که چنانچه پادشاه عربستان سعودی بخواهد ماآماده‌ایم نبرد را تا عربستان سعودی ادامه دهیم.

دکتر البدالی افزود که به‌نماینده عربستان سعودی در صنعا دستور داده شده است فورا یمن را ترك کند. ونماینده یمن در جده نیز احضار شده‌است.

● وعده کمك

منابع دیپلماتیك عربی دیشب در لندن گزارش دادند که ملك سعود پادشاه‌عربستان سعودی به امیرحسن مدعی امامت یمن وعده همه نوع‌کمك و همکاری برای سرنگون کردن رژیم جمهوری تازه تاسیس‌یمن داده‌است. بموجب همین گزارشها امیر حسن اکنون در ریاض پایتخت عربستان سعودی اقامت دارد و شب گذشته چندین‌ساعت با ملك سعود مذاکره و مشورت کرده است.

امیر حسن نقشه خود را در مورد حمله به پایتخت یمن برای پادشاه ربستان سعودی شرح داده و ملك سعوداز نقشه او کاملا پشتیبانی‌کرده ست. معذلك انتظار نمیرود امیر حسن تا پایان هفته جاری به یمن حمله کند.

سمت راست سیف الاسلام محمد البدر، امام مقتول یمن پس از فوت پدرش در دفتر امامت حاضر شد و زیر عکس پدر، پشت میز کار برای اداره‌امور کشور حاضر گردیده است سمت چپ کاخ امام مقتول یمن در صنعا که هدف گلوله های توپ قرار گرفت و متلاشی شد

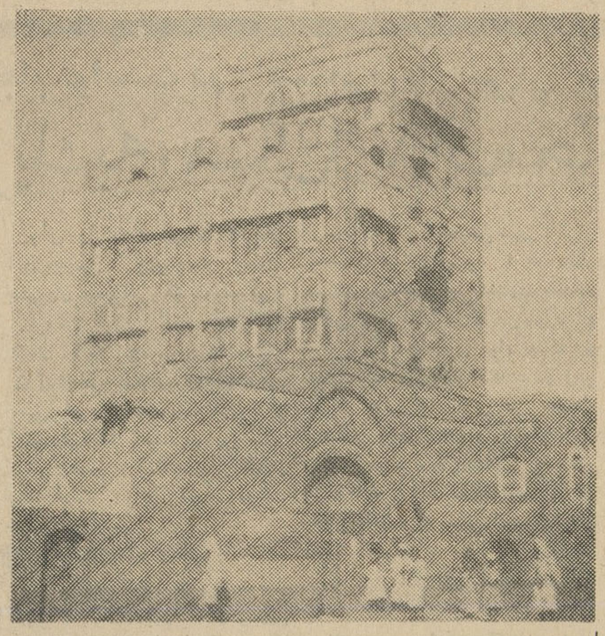

● پشتیبانی قبائل

نقشه‌اصلی امیر حسن برای حمله ست که پشتیبانی قبائل طرفدار خود را جلب کند. دولت تازه نیز رای جلب پشتیبانی قبائل مذکور ـ قدامات دامنه داری بعمل آورده است، از جمله شب گذشته رادیو صنعا وعده کرد هریك از روسا و شیوخ قبائل که برژیم جدید اعلام وفاداری کنند، در حق آنها مستمری و حقوق برقرار خواهد شد، بیشتر ترس رژیم جدید از دو طایفه بزرگ «بکیل»و «حشید» است که در سابق چند بار به پشتیبانی ا زامام قیام کرد ه‌اند.

اظهارات رادیو صنعا نشان میدهد که رژیم تازه از امکان حمله این‌قبائل نگران است.

در باره محل فعلی امیر حسن اطلاعات دقیقی در دست نیست و گزارش‌های ضد و نقیضی در این‌باره میرسد. بقرار اطلاع امیر حسن‌هنوز وارد یمن نشده و مشغول مذاکره با ملك سعود است.

● بسوی صنعا

رادیو عمان از قول مخبرمخصوص خود در یمن گفت امیر سیف الاسلام الحسن امام یمن در راس ۱۰ هزار تن مردان مسلح قبائل وفادار باو به سوی صنعا پیش میرود.

وزیر خارجه رژیم جدید با سفیر آمریکا تماس گرفت‌واورا نسبت‌بحفظ‌جان‌ومال اتباع آمریکا در یمن مطمئن ساخت

● اوضاع آرام است

دیروز هزاران نفر ا زمردم یمن‌دو هواپیمای انگلیسی را در فرودگاه صنعا محاصره کردند و ضمن دادن شعار های ضد انگلیسی درخواست کردند که این هواپیما ها از یمن خارج شوند. مقامات رژیم جدیدیمن دیشب اظهار داشتند که بار دیگر همه نوع ارتباط زمینی و هوائی و مخابراتی در داخل یمن برقرار شده است و اوضاع این کشورکاملا آرام است.

● مسئول حمله

طبق گزارشی که در شماره اخیر

بقیه‌در صفحه چهار

از فردا صبح در سینما های

مترو پل ـ پلازا ـ ایفل ـ حافظ

«مایفا»، یك باند مخوف در تاریخ‌جنایت... مردان تبهکاری که از دشمنان خود انتقام موحشی میگرفتند و علامت «پنجه سیاه»را روی جسد قربانیان خود میزدند تا اینکه کارآگاه از جان گذشته‌ای در مقابل جنایات بیشمار آنها قد علم کرد و با سرسختی‌عجیبی توانست....

ارنست بورگناین

برنده جایزه اسکار در شاهکار پلیسی وجنائی سال

سیاه

دوبله بفارسی

زورالامپرت الن اوستین

کفش فردوس

روز

OPERA

کفش فردوس

گردش

ANTIBES

FESTIVAL

کفش فردوس

شب

کفش فردوس

خیابان شاه ـ شاهرضا ـ اسلامبول

بدنبال تظاهرات خونین روزگذشته در دانشگاه میسی‌سی‌پی

دانشجوی سیاهپوست پیروز شد

جمس‌مردیت دانشجوی ۲۹ ساله سیاهپوست‌سرانجام توانست در دانشگاه میسی‌سی‌پی اسم بنویسد

دانشجویان اخلالگر میسی‌سی‌پی هریك به ۲۰ سال زندان محکوم میشوند

اکسفورد ـ آسوشیتد پرس ـ اول اکتبر ـ جمس مردیت دانشجوی سیاه پوست ۲۹ ساله آمریکائی صبح دیروز برای نام نویسی در دفتر دانشگاه میسی سیپی حضور یافت.

مردیت که امیدوار است اولین سیاه پوستی باشد که در تاریخ جنوب آمریکا در دانشگاه میسی سیپی نام نویسی و تحصیل میکند در حالی‌که صد ها نفر از ژاندارم ها وسربازان حکومت فدرال آمریکا او رامحاصره کرده بودند واردفتر دانشگاه‌گردید. شب پیش از نام نویسی مردیت ، محوطه دانشگاه میسی سیپی ، شاهد زدوخورد های‌خونینی بین‌دانشجویان این دانشگاه و ژاندارم های‌آمریکائی بود . در جریان این زدو خورد خبر نگار اعزامی خبر گزاری فرانسه و یك نفر دیگر بقتل رسیدند امامنابع موثق گزارش داده‌اند که عده‌زیادتری کشته شده‌اند .

● ۱۰۸ نفر توقیف شدند

دانشجویان دانشگاه میسی سیپی که احساسات تعصب آمیزی بر ضد سیاهان دارند با بطری های پر از آب به ژاندارم های آمریکائی حمله کردند و عده زیادی از آن ها را مجروح نمودند . ده ها اتومبیل‌متعلق به نظامیان و ژاندارم های فدرال آمریکا در جریان زدو خورد آنها با دانشجویان در هم شکسته شد و در پایان تظاهرات ۱۰۸ نفر از تظاهرکنندگان بازداشت شدند . یك‌سخنگوی دادستانی آمریکا دیروز به خبرنگاران اظهار داشت ممکن است هرکدام از دستگیر شدگان به ۲۰ سال حبس و پرداخت ۲۰ هزار دلار جریمه نقدی محکوم شوند .

● تجهیزات وسیع

دولت فدرال امریکا به منظور اجرای قانونو نوشته‌شدن نام‌دانشجوی سیاه پوست در دانشگاه میسی سیپی حداقل هزار نفر ژاندارم فدرال و عده زیادی سرباز و پلیس را بسیج کرد . دانشگاه میسی سیپی ۱۱٤ سال پیش تاسیس شده و تاکنون هیچ‌سیاه پوستی نتوانسته است درآن اسم نویسی و تحصیل کند .

«رس‌بارنت» فرماندار میسی سیپی که تا کنون در برابر فشار پرزیدنت کندی برای نام نویسی جمس مردیت مقاومت کرده دیروز اظهار داشت که حاضر است به زندان برود اما تحمیل دولت فدرال آمریکا را در موردنام نویسی دانشجوی سیاه پوست نپذیرد.

زدو خورد دیروز میسی سیپی بعد از جنگ های استقلال آمریکا شدید ترین جنگی است که در میسی سیپی بوقوع پیوسته است .

پل گیهارد خبر نگار اعزامی‌خبرگزاری فرانسه به میسی سیپی که دیروز در جریان تظاهرات بر اثر اصابت گلوله به قتل رسید در عین حال خبر نگارروزنامه انگلیسی‌دیلی‌اسکچ نیز بوده است غیر از او یك جوان تکنیسین۲۳ ساله اهل‌میسی‌سیپی نیز بر اثر اصابت دو گلوله که‌یکی به سرو دیگری به بدنش اصابت کرد پیش از رسیدن‌به بیمارستان محلی‌جان سپرد .

● اسم نویسی کرد

آخرین گزارش حاکی است که‌جمس مردیت سر انجام‌روز دوشنبه (روز گذشته) اسم نویسی کرده است .علاوه بر مردیت ، دیشب یك دختر سیاه ـ پوست دیگر داوطلب نام نویسی در دانشگاه میسی سیپی شد . نام این‌دختر را مقامات دانشگاه فاش نکرده‌اند .

● تسلیت گفت

پرزیدنت کندی رئیس جمهورآمریکا دیروز پیامی‌برای رئیس خبر گزاری فرانسه در پاریس فرستاد و مرگ خبر نگار اعزامی خبر گزاری‌مذکور را در میسی سیپی تسلیت گفت .

کندی از رئیس‌خبر گزاری فرانسه خواسته است‌که مراتب‌تاسف وهمدردی وی را به افراد خانواده خبر نگار مقتول نیز ابلاغ کند .

پرزیدنت کندی دستور داده است جسد خبر نگار مقتول خبر گزاری فرانسه را با یك هواپیمای مخصوص به پاریس حمل کنند .

● توقیف واکر

روبرت کندی دادستان‌امریکا وبرادر پرزیدنت کندی دیشب اعلام کرد که ادوین واکر ژنرال سابق نیروی زمینی امریکا باتهام تحریك به اغتشاش و آشوب در میسی سیپی باز داشت شده است.

روبرت کندی گفت که ادوین واکر در یك منطقه ممنوعه نظامی در جنوب میسی سیپی باز داشت گردیده وبزودی اقدامات قانونی لازم در مورد وی صورت خواهد گرفت.

واکر متهم است که افسران دولت فدرال امریکا را بر ضد دولت وقانون تحریك کرده‌است .

بموجب قوانین امریکا حداقل مجازات واکردرصورت محکومیت وی دو سال حبس و ۱۰ هزاردلار جریمه نقدی است .

● تائید میکند

حزب کمونیست امریکا طی اعلامیه‌ای که امروز در اختیار مطبوعات قرارداد خاطر نشان‌ساخته است که حزب کمونیست امریکا خط مشی که پرزیدنت کندی در مورد ماجرای جمهوریت تعیین کرده است پشتیبانی کامل کرده وآن را تائید میکند.

● پشتیبانی ترومن

هاری ترومن رئیس جمهوراسبق امریکا دیشب اقدام پرزیدنت کندی را در مورد اعزام نیرو به میسی سیپی یك اقدام تاریخی دانست.

وآن را با تصمیمات تاریخی آندروجانسن وروزولت روسای جمهوری سابق‌امریکا مقایسه کرد.

ترومن اظهار داشت که اقدام کندی کاملا درست بوده ووی‌از آن پشتیبانی میکند . رئیس‌جمهور اسبق امریکا اظهار داشت که بارنت فرماندار میسی سیپی سرانجام حاضر به اطاعت از قانون شده است واین امر موجب خوشوقتی است .

● بیست سال زندان

خبر گزاری آسو شیتد پرس ـ اول اکتبر۱۹٦۲از اکسفورد ـ میسی‌سیپی نیرو های نظامی دولت فدرال آمریکا سر انجام توانستند نظم و آرامش را یك هزار تن از افراد نظامی محاصره در محوطه دانشگاه میسی سیپی برقرار کنند اما انتظار میرود که بار دیگر حوادث تازه‌ای بر سر اختلاف مقامات ایالتی با دولت آمریکا در مورد نام نویسی یك دانشجوی سیاه پوست در دانشگاه مذکور روی دهد . در زدو خورد هائی که امروز در محوطه دانشگاه روی داد عده‌ای کشته وزخمی شدند و سی‌نفر دیگر دستگیر گردیدند.

مقامات وزارت دادگستری آمریکا اظهار داشتند که ممکن است هریك‌از دستگیر شدگان به ۲۰ سال و پرداخت بیست هزار دلار جریمه نقدی محکوم شود .

اکنون محوطه دانشگاه از طرف نیرو های نظامی دولت فدرال آمریکا شده است .

آخرین گزارش رسیده حاکیست که چیمز مردیت دانشجوی سیاهپوست آمریکائی سرانجام در دانشگاه‌میسی‌سیپی نام نویسی کرد .

وی نخستین دانشجوی سیاه پوستی است که در این دانشگاه نام نویسی کرده است .

گزارش آسوشیتد پرس حاکیست که با وجود نام نویسی دانشجوی سیاه‌پوست در دانشگاه حوادث میسی سیپی را نمیتوان پایان یافته دانست زیرا فرماندار این ایالت سوگند خورده‌است که رفتن بزندان را بتسلیم در برابر دولت فدرال و پذیرفتن دانشجوی‌سیاه پوست دردانشگاه‌ایالتی ترجیح‌میدهد.

تشدیدمسابقه تسلیحاتی درخاورمیانه

انگلیس باردن موشك میدهد

شوروی وچك‌اسلواکی سلاحهای تازه‌ای تسلیم ارتش مصر خواهند کرد

وین ـ آسوشیتدپرس ـ خبرگزاری فرانسه ـ روزنامه کوریر چاپ‌وین مینویسد اخیرا مذاکرات‌محرمانه‌ای درمورد صدور اسلحه بیشتری بین شوروی و مصر و کارشناسان شوروی‌وچك‌اسلواکی دروین‌صورت گرفته است .

روزنامه کوریر مینویسد این مذاکرات توسط دیپلمات های شوروی دروین انجام شده وچندین ساعت طول کشیده است .

مقامات اطریشی نگران وضمنا گوش بزنگند که‌سلاحهای‌شوروی وچك‌اسلواکی از طریق اطریش به مصر حمل نشود زیرا این امر با بیطرفی اطریش مغایرت دارد .

● موشك هدایت شونده

سخنگوی وزارت‌خارجه انگلیس دیشب اعلام‌کرد که بدنبال تصمیم امریکا دایر بر فروش موشك به اسرائیل ممکن است دولت انگلیس نیز به‌بعضی از کشورهای خاورمیانه موشك‌های هدایت شونده بفروشد

دولت اسرائیل هفته گذشته‌فاش کرد که دولت امریکا بافروش تعدادی موشك های ضد هوائی به ارتش اسرائیل موافقت کرده‌است

منابع رسمی لندن دیشب اظهار داشتند که‌دولت امریکابدون‌مشورت قبلی با انگلیس تصمیم به فروش موشك به اسرائیل گرفته است‌در حالیکه بموجب قرار دادی که میان امریکا و انگلیس و فرانسه امضاء شده هرکدام از این سه کشور موظفند پیش‌از فروش اسلحه به هرکدام از ممالك خاورمیانه با دیگران مشورت کند .

● شرایط جدید

سخنگوی وزارت خارجه انگلیس که‌یك کنفرانس مطبوعاتی‌برپا کرده بود به‌خبرنگاران اظهار داشت که فروش موشك امریکائی به‌اسرائیل از لحاظ اوضاع تسلیحاتی شرایط جدیدی در خاورمیانه بوجود آورده است .

سخنگوی وزارت‌خارجه انگلیس افزود که برخی از کشورهای‌خاور میانه گاه و بیگاه اظهار تمایل کرده‌اند که‌دولت انگلستان به‌آنها موشك‌های هدایت شونده بفروشد واکنون که وضع تازه‌ای درخاور میانه پیدا شده ممکن است دولت انگلیس‌درخواست ممالك فوق‌الذکر را مورد بررسی قرار دهد . ازجمله ممالکی که‌تاکنون اظهار تمایل کرده‌اند موشك‌های هدایت شونده انگلیس راخریداری کنند، یکی هم دولت‌اردن است . وانتظار میرود که اردن اولین کشوری‌باشد که‌موشك های هدایت شونده انگلیس را خریداری خواهد کرد .

به سربازان بیسواد ورقه خاتمه خدمت نمیدهند

تل اویو ـ خبرگزاری فرانسه ـ حکومت اسرائیل تصمیم گرفت به هیچیك از سربازانی که تصدیق‌ششم ابتدائی راندارند ورقه خاتمه خدمت ندهد . بموجب همین تصمیم تمام سربازان‌باید دردوران خدمت‌سربازی تصدیق‌ششم ابتدائی را بدست‌آورند و برای آن ها کلاسهای مجهزی در سرباز خانه ها دائر شده است .

بعلت ورود بسیاری از دختران و پسران کشور های عقب افتاده به اسرائیل حکومت آن کشور مجبور است تصمیمات شدیدی برای مبارزه با بی سوادی اتخاذ کند .

الجزایر تقاضای عضویت در سازمان ملل کرد

● دولت انگلستان باالجزایر روابط سیاسی برقرارکرد

بن بلا نخست وزیر الجزایر و خمیستی وزیر امور خارجه وی روز پنجشنبه برای شرکت در جلسات مجمع عمومی سازمان ملل متحد رهسپار نیویورك میشوند . این عکس نخست وزیر و وزیر امور خارجه الجزایر را نشان میدهد .

سازمان ملل متحد ـ خبر گزاری فرانسه ـ

احمد بن بلا رئیس دولت الجزایر طی تلگرافی که برای اوتانت دبیر کل سازمان ملل ارسال داشته تقاضا کرده است که جمهوری الجزایر بعضویت سازمان ملل متحد در آید.

بن بلا در تلگراف خود مینویسد بنام دولت الجزایر و بعنوان رئیس دولت جمهوری دموکراتیك و خلق الجزایر افتخار دارم که باطلاع شما برسانم الجزایر باستقلال رسید و تقاضا میکند بعضویت سازمان ملل متحد در آید . احمد بن بلا نیز تلگرامی برای رئیس شورای امنیت ارسال داشته است . منابع رسمی اعلام کردند جلسه شورای‌امنیت‌روز پنجشنبه چهارم اکتبر تشکیل میشود تا عضویت الجزایر را در سازمان‌ملل متحد به مجمع عمومی مراجعه کند .

احمد بن بلا باتفاق محمدخمیستی وزیر امور خارجه الجزایر پنجشنبه الجزایر راباسوی نیویورك ترك‌خواهند کرد . تا بمحض آنکه مجمع عمومی الجزایر را بعضویت سازمان ملل متحد پذیرفت بن بلا شخصا در جلسات مجمع عمومی حاضر شود .

● شناسائی انگلیس

الجزایر ـ خبر گزاری فرانسه ـ هارولدمك‌میلان‌نخست وزیرانگلستان طی تلگرامی که برای احمد بن بلا نخست وزیر الجزایر ارسال داشته است شناسائی حکومت الجزایر را توسط انگلیس اعلام کرد. مك‌میلان در تلگرام خود مینویسد حکومت علیا حضرت ملکه انگلستان باشعف زیادی با حکومت الجزایر مستقل مناسبات دیپلماسی بر قرار میسازد و ما امیدواریم که بزودی بین دوکشور سفیر کبیر مبادله شود .

اعضای کنگره بشقابهای پرنده اعلام کردند :

کرات آسمانی موجودات مرموزی بزمین فرستاده‌اند

● این موجودات میتوانند هر لحظه که‌بخواهندمانندآجنه وشیاطین غیب شوند

لندن ـ آسوشیتدپرس ـ ۱ـ اکتبر ـ شرکت کنندگان درسومین کنگره بشقاب‌های پرنده روز گذشته به‌کار خود در لندن خاتمه دادند و درحالی به‌خانه هایشان باز گشتند که‌عده‌ای ازآن‌ها اطلاعات وحشتناکی در باره یاجوج‌و ماجوج به کنگره داده‌اند .

عده‌ای از شرکت کنندگان در کنگره اظهار داشتند که‌آدمهای نامرئی کرات آسمانی یواشکی‌کره زمین و اعمال و حرکات مردم روی زمین‌را میپایند .اماچون میتوانند مانند اجنه غیب شوند زمینی‌ها قادر به‌دیدن آن‌ها نیستند. هدف‌کنگره بشقاب‌های پرنده که مرکز آن در لندن قرار دارد این است که اگر روزی قرار شد راه‌های ارتباط میان یاجوج و ماجوج و افراد کره خاکی برقرار شود مردم کره‌زمین از دیدن آنها نترسند و سراسیمه پابه فرار نگذارند.

یکی ازشرکت کنندگان درکنگره اظهارداشت که بچشم خودش یکی از آدم‌های کرات آسمانی را روی پل «توتنی» واقع درروی‌رودخانه تایمز دیده‌است .

دیگری اظهارداشت که عده زیادی از آدم های آسمانی را هنگام شب مشاهده کرده‌و حتی یك نفر مدعی شده‌است که یك آدم آسمانی رادر یك‌دکان سقط فروشی واقع در خیابان «رکفورد» مشاهده کرده‌است .معذلك سخنگوی وزارت هواپیمائی انگلیس روز گذشته اظهار داشت که تمام این اظهارات ممکن است بی‌اساس باشد .

خروشچف پیشنهاد امضای قرارداد منع آزمایشهای اتمی راکرد

مسکو ـ آسوشیتد پرس ـ ۱ اکتبر ـ خروشچف نخست وزیر شوروی دیشب اعلام کرد که‌اتحاد شوروی حاضراست قرار دادی‌برای منع آزمایش های اتمی در زمین و هواو دریا امضاء کند .

خروشچف گفت که امضای این قرار داد تا هنگامیکه مذاکرات بیشتری در باره تهیه طرح یك‌قرار داد جامع منع آزمایش های اتمی ادامه میبابد ارزش زیادی خواهد داشت .

اظهارات خروشچف بوسیله‌خبرگزاری تاس پخش شده است .

خروشچف معذلك‌بار دیگراظهار داشته است که دولت شوروی با بازرسی آزمایش های اتمی در زیر زمین مخالف است .

نخست وزیر شوروی که اکنون در عشق آباد پایتخت ترکمنستان شوروی بسر میبرد اظهارات فوقرا ضمن مذاکره با یك هیئت هندی که‌اکنون‌مشغول گردش درشوروی میباشند عنوان کرده است .

منابع موثق لندن امروز اظهار داشتند که دولت های امریکا و انگلیس پیشنهاد جدید نخست‌وزیر شوروی را در مورد امضای فوری قرار داد منع آزمایش های اتمی قبول‌نخواهند کرد.منابع امریکائی نیز اظهار داشته‌اند که امضای قرار داد منع آزمایش های اتمی بصورتیکه‌مورد پیشنهاد خروشچف میباشد مانع ادامه آزمایش های اتمی یکجانبه شوروی نخواهد گردید زیرا خروشچف بار دیگر بابازرسی آزمایش‌های اتمی‌مخالفت کرده است.قبول پیشنهادخروشچف از طرف امریکا و انگلیس ازلحاظ تبلیغاتی‌به سود شوروی تمام‌خواهد شد .

مقامات رسمی‌امریکا امروزخاطر نشان کردند که خروشچف نخست وزیر شوروی از پرزیدنت کندی رئیس جمهورامریکا برای مسافرت به‌شوروی دعوت نکرده و پرزیدنت کندی نیز پیامی برای خروشچف نفرستاده و او را به واشنگتن‌دعوت ننموده است .

روزنامه نیویورك تایمز درشماره دیروز خود گزارش داده بود که خروشچف از کندی برای‌مسافرت به شوروی دعوت کرده وکندی نیز ازاوخواهش کرده‌است به‌واشنگتن بیاید . اظهارات مقامات رسمی امریکا در حقیقت تکذیب‌گزارش نیویورك تایمز است .

یکی از طرفداران مندرس به‌یونان پناهنده شد

سالونیك ـ آسوشیتدپرس ـ ۱۱ اکتبر ـ رشاد اسکم مستین‌اوغلو یکی‌از نمایندگان مجلس سابق‌دوره عدنان مندرس نخست وزیرمعدوم ترکیه که روز گذشته از زندان آنکارا فرار کرده بود دیشب از دولت‌یونان تقاضای‌پناهندگی‌سیاسی کرد .

مستین اوغلو به‌اتهام نقض قانون اساسی ترکیه در دادگاه یاسی‌آدابه حبس‌ابد محکوم شده بود. وی ۵۸ سال داردو مقامات ترکیه اظهار داشته‌اند که فوق‌العاده چابك‌وخوش بنیه بوده است .

مستین اوغلوطبق گزارش‌مقامات یونانی پس‌از فرار اززندان آنکارا خود رابه‌استامبول رسانده واز آنجا به‌قصد فرار به یونان سوار قطار شده اما پیش از آن که‌قطارمتوقف شود در قریه «پاتیون» که در قسمت مرزی یونان قرار دارد خود را از قطار پائین انداخته واز پلیس مرزی یونان درخواست پناهندگی‌سیاسی کرده است .

سیل دختران بسوی الازهر جاری شد

قاهره ـ خبرگزاری فرانسه ـ دانشگاه الازهر قریب۲ هزارتقاضای نامه نویسی از طرف دختران دریافت کرده است .

دانشگاه الازهراخیرا برای‌نخستین بار اجازه داد که زنان نیز تعلیمات دینی فرا گیرند و مانند مردان نیز بدرجه اجتهاد برسند .

از آنجا که دانشگاه دینی الازهر فقط جا برای ۱۰۰ دوشیزه دارد با توجه بشرکت‌داوطلبان مقامات‌دانشگاه تصمیم گرفتند مسابقه ورودی انجام دهند .

خلاصه اخبار

واشنگتن ـ ژنرال ماکسول‌تایلور دیروز بعنوان رئیس‌ستاد های‌مشترك امریکا درکاخ سفید مراسم‌سوگند بجاآورد .

لندن ـ دیروز چرچیل شصت‌و دومین سال عضویت خود را در مجلس عوام انگلستان جشن‌گرفت و باین مناسبت هارولد مك میلن نخست‌وزیر انگلیس را بشام دعوت کرده بود .

پاریس ـ خبر گزاری فرانسه ـ امروز افشا شد که الیاس معاون کنسول اسپانیا در میلان بوسیط پناهندگان سیاسی اسپانیا درایتالیا ربوده شده است .

کشتیرانی پارس

کشتی ایرانی خشایارشاه

چون در روزنامه های روز ۸ر۷ر۱۳٤۱خبری راجع به آتش سوزی در روی‌کشتی ایرانی خشایار شاه نوشته شده بود برای‌استحضار عموم باطلاع می رساند که کشتی خشایارشاه یکی از کشتی های‌باربری شرکت کشتیرانی پارس می‌باشد که بین بنادر ایران و اروپا رفت‌و آمد می‌کند کشتی مزبور حامل مقداری دانه های روغنی‌از بندر پورت سودان بوده که این‌دانه ها بر اثر حرارت طبیعی خودگاهی مشتعل می گردند ناخدای کشتی برای‌جلوگیری از ایجاد حریق به نزدیکترین بندر که بندر اوپورتو در پرتقال بوده‌رفته‌وطبق آخرین خبر که از او باین شرکت رسیده هیچگونه آسیبی‌به کارکنان و یاخود کشتی‌نرسیده‌و فقط‌خسارت‌مختصری به چند بسته از دانه های فوق‌وارد شده‌و ممکن است امروز یا فردا به مسافرت خود به سوی لندن ادامه دهد کشتی‌خشایارشاه هیچگونه کالای صادراتی از ایران‌نداشته

شرکت کشتیرانی پارس

خروشچف پشتیبانی خودرا

بقیه از صفحه سوم

در این گزارش اضافه شد که انقلابیون در نظر داشتند دو هفته پیش از رو زچهارشنبه گذشته دست به انقلاب بزنند اما مرگ غیر منتظره امام یمن آنانرا مجبورکرد که اجرای نقشه خود را به تاریخ دیگری‌موکول نمایند .

بدست پسر ؟

روزنامه‌های دمشق گزارش‌داده‌اند که امام یمن فرمانروای سابق یمن بدست پسرش امام محمد که روز ٥ شنبه گذشته به قتل رسید کشته شده بود .

طبق گزارش مطبوعات دمشق امام محمد به تحریك جمال عبدالناصر رئیس جمهوری متحده عرب پدرش را به قتل رسانده و غافل از اینکه ناصر نقشه بزرگ تری داشته و در صددبود ه‌است که پس از کشته شدن امام یحیی توطئه روی کار آوردن یك رژیم جمهوری طرفدارمصر را بدست سرهنگ‌سلال به مرحله اجراء بگذارد و بدیهی است که نقشه قتل امام محمد نیز بوسیله ناصر تهیه شده است .

کشف توطئه کودتا در نیجریه

لاگوس ـ رویتر ـ اول اکتبر ـ نخست وزیر نیجریه امروز اعلام‌کرد توطئه ای که برای یك کودتا و سر نگون کردن رژیم کنونی نیجریه از طرف دشمنان این رژیم طرح شده بود بوسیله نیرو های امنیتی نیجریه کشف و در هم شکسته شده است . توطئه کنندگان قصد داشته اندابتدا به چند مرکز نظامی حمله کرده و پس از بدست آوردن اسلحه رژیم نیجریه را سرنگون نمایند . نخست وزیر نیجریه گفت که عده زیادی باتهام شرکت در این توطئه بازداشت شده اند .

متن نطق وزیر امورخارجه‌در
مجمع‌عمومی‌سازمان‌ملل‌متحد

برای افزایش بهای نفت وپنبه ایران

وزیر خارجه ازسازمان ملل کمك‌خواست

وزیرخارجه ایران در مجمع عمومی سازمان‌ملل گفت:

عواید ما ازبابت مواد اولیه خود مرتبارو به تقلیل رفته‌است و در همین حال‌مابرای واردات کالاهای ساخته شده قیمت بیشتری پرداخته‌ایم

متن نطق آقای آرام وزیر امور خارجه راکه در مجمع‌عمومی‌سازمان ملل ایراد کرده‌اند و حاوی‌نظریات وسیاست دولت شاهنشاهی در زمینه مسائل خارجی و جریانات‌بین‌المللی است در زیر ملاحظه میکنید

آقای رئیس

اجازه میخواهم که ازطرف‌دولت شاهنشاهی و شخص خود انتخاب شمارا بریاست مجمع عمومی تبریك بگویم و بدینوسیله مترجم‌احساسات هم میهنانم‌که یاعلائق محکم دوستی و برادری باملت پاکستان ارتباط دارند باشم . مناسبات صمیمانه دو کشور ما وافکار واحساسات مشترکی که‌با یکدیگر داریم انتخاب شما را مایه کمال خشنودی و مسرت ما ساخته است . تشریك مساعی روز افزون پاکستان درفعالیتهای سازمان ملل متحد واطلاعات وسیع‌وهمکاری نزدیك شما با سازمانهای بین‌المللی بهترین مجوز انتخاب شمابااین مقام

بقیه در صفحه ٦

کمکهای ژاپن
به‌زلزله زدگان ایران

کودکان یك‌کلاس ابتدائی ازپول جیبی خود پنجاه تومان به زلزله زدگان ایران اهداء کردند

پس‌از انتشار خبر ناگوار فاجعه زلزله ایران کلیه طبقات مختلف‌مردم ژاپن و خارجیان‌و ایرانیان مقیم این کشور باارسال نامه های تسلیت و کمکهای نقدی و جنسی به این‌سفارت همدردی خود را با ملت ایران و بازماندگان این فاجعه ابراز کردند که جمعا تابه‌امروز دویست‌و هفت‌هزار ریال شده‌است و عده‌ای نیز کمکهای

بقیه در صفحه ٦

اطلاعات ۱۳۰٤
صفحه ٥
سه‌شنبه ۱۰مهرماه۱۳٤۱ـ شماره ۱۰۹۱۲

صورتحساب

هزینه های فوری برای کمك‌به زلزله زدگان

که‌ازطرف واحدهای‌اعزامی‌مؤسسه‌اطلاعات‌صورت‌گرفته‌است

در شماره گذشته فهرست کامل اعاناتی که تاکنون برای کمك به زلزله‌زدگان ازجانب طبقات مختلف‌مردم به سازمان نیکوکاری و نمایندگان مؤسسه اطلاعات واصل گردیده است جهت اطلاع خوانندگان عزیز درج شد.

اکنون صورت ریز مخارجی که از طرف گروههای امدادی و متصدیان سازمان نیکوکاری و مسئولین برنامه خانه سازی اطلاعات درقراء زلزله زده بمصرف‌رسیده درمعرض‌ملاحظه واطلاع خوانندگان قرار میگیرد .

لازم بتذکر است که اقدامات مؤسسه اطلاعات درمورد اخیر شامل دو قسمت «کمکهای فوری و اقدامات مربوط به‌خانه‌سازی» است. خبرنگاران ونمایندگان و اکیپ‌های اعزامی‌روزنامه اطلاعات ، جزو اولین اکیپ‌هائی بودند که پس‌از وقوع زلزله به مناطق‌زلزله‌زده رسیدند و ایشان وظیفه داشتند علاوه برتهیه گزارش و رپورتاژ و ارسال آن ، باتمام قوا ببرادران و خواهران آسیب‌دیده خود کمك کنند وبه‌آنها وسائل‌ضروری زندگی‌برسانند

بقیه در صفحه ۱۳

یك پیشنهاد :

مسکن موقت برای زلزله زدگان

ازنظر مایحتاج زندگانی چه فرق است بین شهرنشین و ده نشین ؟ اگر خانه شهری شما خراب شود ناچار تا رفع خرابی خانه و اقدام برای ساختمان جدیدخود یادر منازل کس و کار و دوست و آشنای خود موقتا زندگانی میکنید یا محلی را موقتا اجاره‌مینمائید وهیچوقت توی کوچه وزیر چادر که غیر عملی‌است زندگی نمیکنید.وضع

بقیه در صفحه ۱۳

معبد زرتشت
درنزدیکی رضائیه‌سر ازخاك‌بیرون آورد!

خبرنگار مادر رضائیه تلفنی گزارش داد بقرار اطلاع طی چند روز اخیر در منطقه قوشچی واقع در نزدیکی‌رضائیه آثاری از دوران‌هخامنشیان از زیر خاك کشف شد و ساختمانهائی از همان دوران اززیرخاك سربر آورد این آثار مکشوفه دراملاك آقای جوادصدقی یکی از مالکین آن‌منطقه پیدا شده و تاکنون یك آتشکده که گفته میشود معبد زرتشت بوده و یك استخرلوله کشی شده ویك کوره آجر وهمچنین مقبره و آثاری از ساختمانهای دیگر که معلوم میدارد در آنجا شهری درزیر خاك مدفون شده اززیرخاك سربرآورده است .

این آثارباستانی مکشوفه دراطراف منطقه قوشچی رضائیه ازآثار باستانی دورهٔ هخامنشیان است و محلی‌که این آثار دوران هخامنشیان اززیر خاك سربرآورده است محل پیدایش آئین زردشت میباشد که‌با اسناد و تواریخ باستانی ما مطابقت کامل دارد .

رفع کسالت وزیر دادگستری

آقای‌دکترخوشبین وزیردادگستری که از چند روز قبل بعلت کسالت در منزل بستری و مشغول‌استراحت بود پس از رفع کسالت ،امروز در وزارت دادگستری حضور یافت و مشغول کار شد .

از فردا صبح در سینما های

امپایر
رویال ـ رکس ـ نیاگارا ـ همای

پیروزی و شکست دیاموند

نمایش فیلم درام عشقی

«گناه وجوانی»
«جوانان گناهکار»

که طبق دستور اداره نمایش وزارت‌کشور نام آن به که نام‌اصلی فیلم میباشد تبدیل‌گردیده و مورد استقبال کم‌نظیر اهالی محترم پایتخت قرار گرفته است درتراس‌سینما

نیاگارا

ادامه خواهد داشت

شروع سئانسهای فیلم «جوانان‌گناهکار» درتراس **سینما نیاگارا** ۶ر۳۰ و ۸ر۳۰ بعدازظهراست

شروع سئانسها درسینما رکس‌وهمای ۱۰ر۳۰ صبح ـ ۲ر۳۰ ـ ۴ر۳۰ ـ ۶ر۳۰ ـ ۸ر۳۰ بعدازظهر
ودرسینماهای نیاگارا ورویال ۱۰ر۳۰ صبح ـ ۳ ـ ۵ ـ ۷ ـ ۹ بعدازظهر و در سینما امپایر ۱۱ صبح ۳ر۳۰ ـ ۵ر۳۰ ـ ۷ر۳۰ ـ ۹ر۳۰ بعدازظهر

میهن تور

اطلاعیه

قابل توجه مسافرین اصفهان

شرکت میهن‌تور بدینوسیله باطلاع میرساند

بنا به پیشنهاد مسافرین محترم اصفهان از روز سه‌شنبه دهم مهرماه ٤١ یك سرویس اضافی در ساعت ۱۰ صبح از تهران باصفهان‌وبالعکس حرکت خواهدکرد . سرویس های داخلی و ترکیه ـ آلمان ـ کاظمین کماکان دایر است .

تلفن ۳۷۱۲۹ ـ ۳۳۰۸٤

شرکت میهن‌تور ـ اول فردوسی

۱ـ٤ آ ـ ۱۸۵۲۸

تلمبهٔ شناور

برسفورد

تمام برنز انگلیسی

خیابان سعدی تلفن ۳۵۸۱۵

درمان

روماتیسم

دکتر مهندس

خیابان حافظ مقابل ت ث ث

سینما

تجریش

مدرن‌ترین سینمای پایتخت

آستارا

بزودی افتتاح میشود

اتحاد

از : ناصر لجمی

کسور بازنشستگی

بقرار اطلاع دولت میخواهد بعنوان تامین بازنشستگی ماهی ازششصدو هشتادو پنج تا صدوچهل ریال ازحقوق بازنشستگان خود کسر نماید تاکمبود موجودی سال ۱۳۳۷ صندوق بازنشستگی را جبران کند .

نگارنده وقتی شرح اعتراضیه بازنشستگان را که در شماره دو روز پیش این روزنامه چاپ شده بود مطالعه میکردم وبااطلاعی که قبلا جسته و گریخته ازاین موضوع داشتم ناگهان بیادم آمد که برای جبران بعضی کمبود های صندوق کارمندان دولت ظاهرا از دیگران شایسته ترند، زیراحقوق ووظیفه و مستمریشان دردست خود دولت است و هروقت بخواهند میتوانند بدنبال یك دستورساده مقداری حقوق هر دسته کارمندان راکسر کنند وکمبود فلان و بهمان صندوق رامثلا تامین نمایند .

ودراینجا بحکم تداعی معانی قصه حکیم باشی معروف از نظرم گذشت که این مرحوم را گاه و بیگاه و بهر علت ودلیل دراز میکردند واین حکیم‌باشی کفاره گناهان همه را میداد : وگرچه مخلص هنوز بافتخار بازنشستگی نایل نیامده‌ام ولی ازاینکه جمع زیادی ازبازنشستگان مبلغ نسبتا معتنابهی که مسلما درزندگی روزانه ایشان تاثیر عمیقی دارد از حقوقشان کسر میشود درخود احساس ناراحتی ونگرانی میکنم آنها حق دارند باتوجه به گرانی زندگی و حسابی که برای هرماه خود نگاهداشته‌اند بیشتر دچار رنج و نگرانی شوند زیرا مسلما تعادل زندگی‌شان بیشتر بهم خواهد خورد. وقتی حساب کنیم که این دسته از بازنشستگان که مثلا همه حقوق و مزایای آنان بیش از نهصدو چندتومان نیست بجای اینکه بتوانند در مقابل گرانی توانفرسا منبع تازه درآمدی دست وپا کنند باید ازهمین مبلغ هم چیزی را بزنند چطور می توانند زندگی فعلی را باموازنه ادامه دهند وگوشت بدنشان زیر دندان این و آن برای قرض وهزاران گرفتاری دیگر ازاین قبیل نروه ؟

در روزنامه اطلاعات یکنفر بازنشسته بدلبال شرحی که گفته شد نوشته بود: «این نغمه نورا بصورت دلسوزی برای تامین صندوق بازنشستگی سازکرده‌اند مطالعه متن تبصره ۳۶ تصویب نامه بودجه سال ۱۳۴۱ بطور قطع ۲۵ هزار بازنشسته اداری را که چشم امید بمراحم اولیای امور دوخته بودند و انتظار ترمیم حقوق ناچیز ورفاه بیشتری رادر مقابل افزایش روزافزون هزینه زندگی قرار میدهد آنها بمقصود خود که نرسیدند هیچ، هرروز هم بعنوانی ازدرآمد قلیل آنها کسرشد. و از آنطرف برقیمت مایحتاج زندگی اضافه میگردد ... درحالیکه برای طبقه حقوق بگیر درآمد اضافه‌ای که بتواند مقداری ازاین افزایش هزینه راجبران نماید وجود خارجی ندارد.... »

وباری سخن کوتاه وقتی این اعتراضیه رااز زبان یکنفر که گویا دبیر کانون بازنشستگان کشوری میباشند خواندم بتلخی دریافتم که از همین ماه یاماه های آینده کسور جدید از حقوق بازنشستگان کسر خواهد گردید و بیاد آوردم که طبق قانون استخدام کشوری ، دولت موظف است مطابق قانون واستحقاق بکارمندان خود در راس موعد مقرر ترفیع واضافه بدهدو امسال بعلت کسر بودجه ومضایق دیگر مالی بهمه کارمندان خود اخطار کرده که چه نشسته‌اید که امسال از ترفیع واضافه و ملحقات آن خبری نیست و شما باید همچنان کم بخورید و گرد بخوابید و هزینه زندگی تان را مثل سال گذشته تنظیم نمائید و مراقبت کنید که مخارجتان بالا ترنرود وشما راد چار مشکل ومحظور جدیدی ننماید.

البته همه کارمندان ترفیع نگرفته ومحروم اطاعت کردند و بخاطر گرفتاری بودجه دندان برروی جگر گذاشتند و صبر پیشه ساختند ، ولی حالا چطور شد که مسئولین امور مالی وقتی این گذشت وسعه صدررا ازطرف کارمندان دیدند و ملاحظه نمودند که برای گرفتن رتبه های قانونی خود پافشاری نکرده زندگی خودرا همانطور محدود نگاهداشتند و حالا میخواهند بایك دستور از حقوق بازنشستگی شان کسر کنند ؟

بهرحال انتظار این است که باتوجه بگرانی معیشت واینکه کارمندان اداری دراین سالهای اخیر از هرنوع اضافه و ترمیم وغیره محروم بوده وباسیلی صورت خودرا سرخ نگاهداشته‌اند لااقل بایدکاری کرد که بازنشستگان باهمین حقوق ناچیز زندگی خود را بچرخانند ، شاید خداوند فرجی بدهد واین بن بست برطرف شود .

انشاءالله

ماخوانندگان

قابل توجه آقای شهردار

با تقدیم احترام در سال ۱۳۳۳ با توجه به مجسمه ایکه شهرداری تهران بعنوان یاد بود قیام ملی در میدان مخبرالدوله نصب کرده بود وصورت بسیار زننده ای داشت ، این جانب با تشویق و حمایت و طندوستان حاضر شدم باهزینه حدود یك میلیون و دویست هزار ریال بوسیله مرحوم مهندس رحیم زاده ارژنگ مجسمه بسیار عظیمی راکه حتی در چندین روزنامه ومجله خارجی عکس آن گراور و مورد تحسین واقع شد تهیه و بمردم تهران اهداء نمایم . آنقدر کارشکنی کردند که مخارج ساختمان پایه و حتی هزینه برگزاری چشن پرده - برداری را شخصا پرداختم ، تنها توقعم ا زدستگاه شهرداری در این چند ساله آن بودکه پایه مجسمه‌را باسنگ مرمر تزئین نموده تاهم ظاهر آن آبرومند شود و هم مانع خرابی شود . اینك که از تهران دورم مرتبا بمن خبر میرسد پایه مجسمه چندین شکا ف برداشته ، بنحویکه بیم بزیر افتادن مجسمه میرود و تاثر من این است که بادرگذشت هنرمند نامی ایران یعنی مرحوم مهندس رحیم زاده ارژنگ تهیه چنین اثر نفیسی بطور حتم میسر نیست .

استدعا دارم آقای شهردار تهران رادر جریان فوری قرار دهید تادر ترمیم پایه اقدام و مانع از بین رفتن و یاحداقل صدمه دیدن چنین اثر هنری بزرگی شود .

باعرض تشکر

عباس خاندانی رفسنجانی

کوچه ۸ متری شعار

آقایان رفیعی - اسدالله زاده - جمشید خانی - عیقری - غفاری - بنائی - مستوفی - خیرخواه - بیگدلی شهبازیار - موسوی - هاشمی - مقربی - خوشنویس و عده‌ای دیگر از اهالی کوچه ۸ متری شعار واقع در امیرآباد بالا مینویسند اکنون که قسمت شرقی کوچه ساختمان گردید مالك بقیه اراضی در صدد انسداد کوچه برآمده میخواهد معبرعام را مسدود نموده راه یکصد خانوار را ببندد تقاضا میکنیم شهرداری از مسدود شدن معبر عمومی ودیوارکشی در ۱۵۰ متری ابتدای کوچه مخالفت نماید .

قریه بی بریچ

آقای قدرت‌اله داودی از طرف ساکنین قریه بی‌بریچ که در بین راه تاکستان و آوج ویمین آباد قرار دارد مینویسد هزار خانوار این قریه بحمدالله در حادثه زلزله خسارت جانی نداشتندولی چون تمام خانه‌های ما ویران گردیده وفعلا کلیه سکنه در دویست چادری که از طرف شیر وخورشید برپا شده زندگی میکنند که آنهم حداکثر تا یکماه دیگر بیشتر مقدور نیست تقاضا میشود تا هوا سردنشده عنایتی جهت ساختمان مسکن این عده بی‌خانمان مبذول گردد .

کمك به زلزله‌زدگان

آقای علی آگاه مدیر عامل جمعیت شیروخورشیدسرخ رفسنجان بوسیله تلگراف اعلام میدارد مردم رفسنجان علاوه بریکهزار ریال قبلی مبلغ ۸۳۵۳ ریال وجه پرداختی کارمندان دولت و اهالی را وسیله بانك ملی به‌جمعیت مرکزی حواله نمود جمع آوری کمك هم هنوزادامه دارد .

نانوای گرگان

آقای محمد حسین شاهینی اهل شاهرود ساکن گرگان مینویسدزمین زراعتیم را که قریب ۱۵ هزار تومان ارزش داشت از دستم گرفته و مرا از شغل نانوائی بازداشتند تقاضا دارم بشکایتم رسیدگی شود .

جبران خسارت

آقای صدراله وطندوست ساکن قریه سرنای ممسنی مینویسدتعداد ۵۰۰ نهال مرکبات ودو هزاردرخت سفید ارم را از ریشه کنده‌بجای آن بذر شلتوك ریخته‌اند جبران این خسارت‌را که‌درحدود دویست هزار ریال است تقاضا مینمایم.

دیپلم مدرسی

عده‌ای از دارندگان گواهینامه دیپلم مدرسی از وزارت فرهنگ تقاضا مینمایند باداره تربیت معلم اجازه داده شود از این عده که فقط توفیق انجام خدمت آموزگاری را دارند ثبت نام نموده حق شرکت در امتحان بدهند تا بسهم خود بانجام وظیفه اجتماعی نائل شده از سر - گردانی نجات پیدا کنند .

نطق وزیر خارجه در سازمان ملل

بقیه از صفحه ۵

رفیع میباشد .

همچنین مایلم که مراتب قدر دانی خودرا برئیس سابق مجمع عمومی آقای منجی‌سلیم که اقدامات ایشان درسال گذشته مورد احترام وتحسین همه ماست ابراز دارم .

درایت و صبر و حوصله ایشان موجب مزید اعتبار مجمع عمومی - گردیده وبرای مادر انجام اموری که در پیش داریم سرمشق خوبی شده است .

جای مسرت است که در این دوره اجلاسیه نمایندگان روآندا- بروندی ترینیداد - جامائیکا و توباگورا در میان خود می بینیم واطمینان داریم که شرکت این دول جدید در سازمان ملل ثمربخش بوده وباهمکاری نزدیك توام خواهد بود .

قبل از آنکه وارد مطالب خود بشوم مایلم پیامی تشکر آمیز به مجمع عمومی تقدیم دارم و آن بیان سپاسگزاری دولت وهم میهنان اینجانب است بکلیه دول وملی که در حادثه وحشتناك زلزله سه هفته پیش ایران سخاوتمندانه بماکمك ومعاضدت نمودند بدل توجه سریعی که ازتمام نقاط جهان مشهودگردید حقیقتا بسیارعالی بود. ماازکلیه آنان ازاین احساسات وهمدردی وسخاوت طبع سپاسگزاریم وهمچنین تشکرات صمیمانه خود را بدبیرکل و سازمان ملل متحد که در اینباره اهتمام نموده‌اندتقدیم میداریم

اکنون که هفدهمین دوره اجلاسیه مجمع عمومی را آغاز میکنیم مشاهده مینمائیم که از بعضی جهات وضع بین‌المللی رو بوخامت گرائیده‌است. خوشبختانه سازمان‌ملل متحد بمافرصت میدهد که مسائل جهانی را بررسی نمائیم و برای تفهیم علل آن اهتمام و رزیم و سپس ضمن مطالعه وتبادل نظر راه حل هائی‌برای آن پیداکنیم. بنا بر این باید این مسائل را باافکاری متناسب با اهمیت آن مورد توجه‌قرار دهیم . البته ممکن است در حل مسائل عمده چندان توفیقی حاصل نکنیم‌ولی لااقل باید در روابط خود گذشت و حسن تفاهمی که لازمه حل مسائل بین‌المللی است ملحوظ داریم .

از دوره گذشته تا کنون بعضی از مسائل جهانی فیصله یافته ودر محیط تاریك روابط بین‌المللی وقایع امیدبخشی نظیر استقلال الجزایر و حل مسالمت آمیز مسئله لائوس وایریان غربی بوقوع پیوسته است . این‌وقایع حاکی است که اقدامات مسالمت آمیز چنانچه با حسن نیت طرفین دعوی و میل بهمکاری توام‌باشد به‌نتیجه‌مطلوبه منجر خواهد شدما باید از این حوادث درس بگیریم وهرگزدر مقابل‌دشواری مسائل دستخوش نا امیدی و دلسردی نگردیم .

استقلال الجزایر

در ژوئیه امسال بالاخره استقلال الجزایر پس از ۸ سال جنگ بقیمت جان ده ها هزار نفر عملی گردید . شهامت مردم الجزایر و سختی هائی که در جریان جنگ متحمل گردیدند با اصالت خواسته های آنان و هدف عالی که بخاطر آن جنگیدند برابری نمود .

با پایان جنگ الجزایر و نیل آن کشور باستقلال یك منبع تشنج در افریقا و یك عامل تهدید صلح وامنیت از میان رفت . هیچکس نمیتواندنقش قاطعی را که حکومت فعلی فرانسه و رهبر آن ژنرال‌دوگل در حل موفقیت آمیز مسئله الجزایر ایفا نمودندانکار نماید . این موفقیت مورد احترام‌قلبی ماست . ژنرال‌دوگل بدون هیچگونه تامل بمحض آنکه حکومت را در دست گرفت با واقع بینی و روح خلاقه بخواسته‌های مشروع ملت‌الجزایرتوجه نمود و راه را برای تحقق آن هموار ساخت .

ما صمیمانه آرزومند توفیق دولت جدید الجزایر و بهبود وضع آندولت هستیم و اطمینان داریم این کشورکه در سال های اخیر تجربیات فراوانی کسب نموده نقش قابل توجهی در خانواده ملل بعهده خواهد گرفت . ما با کمال مسرت در انتظار روزی هستیم که ورود نمایندگان الجزایررا به سازمان ملل تبریك بگوئیم .

یك واقعه امیدوار کننده

دیگر از وقایع امیدوار کننده‌ماه های اخیر امضای موافقت نامه‌بیطرفی لائوس در تاریخ ۲۳ ژوئیه در ژنو بود . امضاء این موافقت نامه بیکی از مسائل بین‌المللی که مدتها باعث‌تشنج در آن ناحیه شده بود خاتمه داد و به بدبینان نیز ثابت نمود که مذاکرات توام با حسن نیت میتواند بحل مسائل مشکل منجر گردد .

حل مسئله ایریان‌غربی مورددیگری از موارد حل مسائل بین‌المللی از طریق مسالمت‌آمیزمی‌باشد .خوشبختانه در این مورد نیز جریان مذاکراتی‌که با روح همکاری و سازش توام بود به نتیجه مطلوبه رسید و موجب خوشوقتی کلیه اعضاء سازمان منجمله ما گردید . از این جهت موقع را مغتنم شمرده‌وتبریکات صمیمانه‌خودمان را بمناسبت حل این مسئله بدولتین هلند و اندونزی و کلیه کشور ها و شخصیت هائی که در حل این مشکل سهمی بزرگ داشته‌اند تقدیم میدارم. نقش مهم دبیر کل سازمان ملل متحد نیز از هر حیث شایان تبریك وتحسین می باشد .

متاسفانه درباره کنگو نمیتوان‌چنین اظهار رضایت نمود . اگر گفته شود که مسئله کنگو بعلت اهمیت آن‌در حفظ صلح افریقا و نتایج مالی ناشیه‌از آن یکی از مهمترین مسائل مطروحه در سازمان است مبالغه آمیز نخواهد بود .

ما معتقدیم که عملیات سازمان در کنگو لازم و مفید بوده و کاملا منطبق بااصول مندرج در منشور که حفظ‌صلح و امنیت است میباشد .

جای بسی خوشوقتی است که‌طرح فدراسیونی که از طرف دبیر کل برای حل مسئله کنگو تنظیم شده مورد قبول حکومت مرکزی و مقامات کاتانگا قرار گرفته است . امیدواریم که به زودی این طرح باروح همکاری و حسن تفاهم متقابل بموقع اجراگذاشته شود .

شرایط دشوار زندگی

اینك که درباره مسئله افریقاسخن میگویم لازم میدانم تاسف خود را از شرایط دشوار زندگی میلیونها اهالی افریقا که باوجود نهضت بزرگ آزادی هنوز تحت تسلط استعمار بسرمیبرند ابر ازدارم . صمیمانه امیدوارم که‌دول مربوطه نسبت به تمایلات مردم این سرزمین ها رویه آمیخته با واقع‌بینی پیش گیرند و حسن تفاهم و حسن‌نیت بیشتری از خود نشان دهند .

تشنج بین‌المللی

تشنج بین‌المللی در سایر نقاط‌جهان نیز موجب نگرانی است . منجمله مسئله برلن یکی از مسائلی است که د راینمورد بایستی ذکرشوند . بعقیده ما حل این مسئله باید در جهت حفظ منافع ملت آلمان و صلح جهان و همچنین با توجه بلزوم حل اختلافات بین‌المللی براساس احترام به‌تعهدات رسمی و موافقتنامه های بین‌المللی جستجو گردد .

مسئله برلن یك مورد نمونه از مواردی است که تاکنون مساعی بین‌المللی در راه تشریك مساعی و همکاری بعلت عدم اعتماد و تفاهم مثمر ثمر واقع نگردیده‌است . ولی در هیچ مورد این عدم اعتماد و تفاهم باندازه مذاکرات پیرامون خلع سلاح بارز و آشکار نمیباشد .

خلع سلاح

مسئله خلع سلاح در وضع کنونی جهان سایر مسائل را تحت‌الشعاع قرار میدهد . هیچ مسئله‌حیاتی چه مربوط باستقلال ملی و چه در زمینه توسعه اقتصادی وجود ندارد که مستقیما یا غیر مستقیم تحت‌تاثیرمسابقه‌تسلیحاتی قرار نگرفته باشد .

سوء ظن و عدم اعتمادی که‌بررابط دول اتمی بزرك حکمفرماست مساعی اخیر کنفرانس خلع سلاح را بهمان سرنوشت تلاشهای بی‌نتیجه قبلی دچار ساخته است . در نتیجه ما هنوز ناظر یك سلسله آزمایشهای اتمی هولناك و مداوم با اثرات مرگبار ناشیه از آن میباشیم . بعلاوه در نتیجه این عدم موفقیت درهابرای شرکت دیگران دراین مسابقه تسلیحاتی بازمانده و تسلیحات اتمی مانند سایر تسلیحات کنونی تعمیم‌می‌یابد . بدون‌شك‌هیچگاه مسابقه تسلیحاتی بشدت زمان حاضر تعقیب نگردیده و آزمایشهای اتمی باین درجه انجام نشده است . البته دول اتمی تحت فشار اخلاقی شدیدی‌به منظور یافتن سریع راه حل قطع آزمایشهای اتمی قرار گرفته اند . امضاء موافقتنامه‌ای که عملا موجب منع چنین آزمایشهائی گردد نه تنها بخودی خود ضرورت دارد بلکه برای ایجاد زمینه مساعد بمنظور خلع سلاح عمومی و کامل بسیار موثر واقع‌خواهد شد .

گرچه مسئولیت نهائی خلع سلاح بعهده دول بزرك جهان است ولی در عین حال نظر باینکه این مسئله با آرامش و صلح جهان ارتباط مستقیم دارد و تاثیر آن بر سرنوشت جهان انکار ناپذیر میباشد هیچ دولتی اعم از بزرك یا کوچك نمیتواند خود را از این مسئولیت برکنار دارد .

هزینه تسلیحاتی

نباید فراموش کرد امروز که هفده سال از پایان جنك جهانی اخیر می‌گذرد دنیا روزانه قریب ۳۳۰ میلیون دلار بمصرف تسلیحات میرساند . دبیر کل سازمان در گزارش‌مربوط به‌نتایج اقتصادی و اجتماعی خلع‌سلاح‌مینویسد که یکصد و بیست بیلیون دلار هزینه سالیانه تسلیحات برابربا نصف کلیه وجوه لازم برای تشکیل سرمایه های بین‌المللی میباشد . بموجب گزارش مذکور «این رقم لااقل دوسوم درآمد ملی کلیه ممالك توسعه‌نیافته میباشد . »

ما بااین عقیده موافقیم که عامل مهم در مذاکرات خلع سلاح تنها شرکت در مباحثات نمیباشد بلکه رویه شرکت‌کنندگان و نحوه‌استدلال آنان نیز حائز کمال اهمیت میباشد. باعث خوشوقتی است که در جریان مذاکرات اخیر ژنو رویه‌انعطاف‌پذیری در مسئله مهم بازرسی و کنترل از طرف دولت آمریکا اتخاذ گردیده‌است. چنین رویه ای در صورتیکه ازطرف دیگران نیز تعقیب شود مسلما منتهی به امضاء موافقتنامه مربوط بخلع‌سلاح میگردد و درصورتیکه‌مذاکره کنندگان در نظرات خود تعصب بخرج دهند و یا گرفتار سوءظن گردند بهیچگونه پیشرفتی نائل نخواهند آمد .

مسئله ماوراء جو

از مشکلات ناشیه از مذاکرات‌این نتیجه حاصل میشود که تنها راه عملی حل مسائل آنست که قبل از اینکه این مسائل پیچیده شوند بحل آنها اقدام شود .دراین مورد باید مسئله ماوراء جو مورد توجه مخصوص قرار گیرد . چنانچه هم‌اکنون دستگاهی برای کنترل و تدوین مقرراتی برای استفاده از ماوراء جو بوجود نیاید ممکن است مسابقه تسلیحاتی به‌آسانی بماوراء جو کشانیده شود . دراین صورت مشکلات نیل به توافق درزمینه خلع سلاح افزون گردیده و خطر انهدام بشر بوسیله جنك‌اتمی‌فوق‌العاده تشدید خواهد شد .

باوجود اینکه اکتشاف در ماوراءجو با هدفهای مختلف آن یکی از شئون جدید و مهم فعالیت بشری است هنوز برای فضای ماوراء جو هیچگونه‌مقررات و قوانینی وضع نگردیده است وحتی یك موافقتنامه‌بین‌المللی‌ناظربرابتدائی‌ترین مسائل حقوقی مربوط به ماوراء جو مانند تعریف حدود جو وجودندارد.

جای تاسف است که سازمان‌ملل هنوز در تنظیم مقرراتی برای تامین استفاده از فضا منحصرا برای مقاصد صلحجویانه توفیقی نیافته است . سازمان بایستی با ایجاد مراکزعلمی بین‌المللی که‌در آن دانشمندان تمام کشور ها بتوانند نقش خودرا در این اقدام بزرك بشری ایفاء نمایند انجام اینکار را تسهیل کند .

هدف اصلی کلیه‌مقررات بین‌المللی مربوط بماوراء جو باید تحقق یافتن این اصل باشدکه جوقلمرو عمومی بین‌المللی است و بالنتیجه نمیتواند موضوع مالکیت ملی قرار گیرد .

مسئولیت اصلی استفاده‌صلحجویانه از جو بدون تردید بعهده دوکشور بزرك آمریکا و شوروی است که پیشرفت های حیرت انگیزشان دراین رشته آنانرا بحق مقام رهبری‌بخشیده است .

نتیجه اقدامات درماوراء جوامکانات وسیعی را که بطور مستمر در راه‌بکار بستن اطلاعات علمی و فنی و مهارت بشر برای مقاصد صحیح بوجودآمده بخوبی خاطرنشان میسازد .

باتوجه باین امرکه هنوز تا چه اندازه کارخلاقه برای از میان‌بردن بیماری وبیچارگی از جهان لازم است از تمایل‌بشربرای بکار انداختن‌مهارت ودانش خود درراه مقاصد منهدم‌کننده درشگفت‌میمانیم . دراینجا این‌سئوال پیش می‌آید که‌آیا سالهای آینده برای بشر افزایش تشنجات بین‌المللی است ولی سازمان ملل باید تلاش خود را برای بهبود شرایط بازرگانی کشور های صادر کننده مواد خام و معدنی افزایش دهد .

آخرین‌قسمت ازاظهارات آقای‌وزیر امورخارجه رادر شماره آینده‌ملاحظه فرمائید .

وزیرخارجه گفت:

اگر ازهم‌اکنون‌دستگاهی‌برای‌کنترل مسابقات فضائی بوجود نیاید

خطر انهدام بشربوسیله جنك اتمی تشدید میشود

هیچگاه مسابقه تسلیحاتی بشدت زمان حاضرنبوده و تشنج بین‌المللی در نقاط مختلف جهان موجب نگرانی است

دنیا روزی ۳۳۰ میلیون دلار خرج تسلیحات میکند!

ماشین چوجه کشی
ظرفیت یکصد تخم مرغ طرح جدید
محکم و دقیق تضمین شده
فقط ۳۲۰۰ ریال
موسسه خانه و مزرعه خیابان نادری اول کوچه شاهرخ پاسارشید

دانشجویان رشته زبان فرانسه
اکنون که سال تحصیلی آغاز شده برای تمرین و تکمیل زبان فرانسه بهترین راه مطالعه ژورنال دوتهران است.
JOURNAL DE TEHERAN
le plus ancien quotidien français du Moyen Orient
همه روز عصردر۶ صفحه منتشر میشود وقیمت‌تکفروشی ۳ ریال است. -۱-

۴۱ر۷ر۹

وزارت کشاورزی

آگهی نوبت اول

مربوط باجرای قانون‌اصلاحات ارضی درکلیه مناطق بخش نمین شهرستان اردبیل

بمنظور اجرای ماده هشتم قانون اصلاحی قانون اصلاحات‌ارضی کلیه مالکین بخش نمین اردبیل که میزان مالکیت آنان‌ازحدنصاب مقرر درماده ۲ قانون فوق وتبصره‌های مربوط‌به‌آن تجاوز مینماید موظفند بسازمان اصلاحات ارضی مناطق بخش نمین کـــه مرکز آن در اداره کشاورزی اردبیل است مراجعه ووضعیت املاك خودرا اعم ازحدنصاب ومستثنیات مقرر درماده ۳قانون مذکور در اظهار نامه‌های چاپی که‌از طرف سازمان مزبور در اختیار آنان گذارده میشود در دونسخه نوشته بانضمام دونسخه از رونوشت مصدق اسناد مالکیت یامستند تصرف خود حداکثر ظرف مدت یکماه از تاریخ صدور این آگهی بسازمان مزبور تسلیم ورسید دریافت دارند مالکینی که از تسلیم اظهارنامه‌تا موعد مقرر خودداری ویاعالما وعامدا برخلاف حقیقت مطالبی قید کنند علاوه براینکه اداره کشاورزی محل راسا مبادرت به‌تنظیم‌صورت‌وضعیت املاك آنان خواهد کرد طبق تشخیص شورای اصلاحات ارضی‌بپرداخت یکصد هزارریال جریمه نیز ملزم خواهند شد .

منطقه عمل این آگهی شامل کلیه دهاتی است که در تاریخ صدور این آگهی از لحاظ تقسیمات کشوری تابع بخش نیر حوزه فرمانداری شهرستان اردبیل میباشند.

آگهی نوبت دوم ده‌روز پس‌از صدور این آگهی منتشر خواهد شد.

آ_۱۹۳۳۴ وزیر کشاورزی

۴۱ر۷ر۹

وزارت کشاورزی

آگهی نوبت اول

مربوط باجرای قانون‌اصلاحات ارضی درکلیه مناطق بخش نیر شهرستان اردبیل

بمنظور اجرای ماده هشتم قانون اصلاحی قانون اصلاحات‌ارضی کلیه مالکین بخش نیرکـــه میزان مالکیت آنان ازحد نصاب مقرر درماده ۲ قانون فوق وتبصره های مربوط به‌آن تجاوز مینماید موظفند بسازمان اصلاحات ارضی‌مناطق‌بخش نیرکه مرکز آن در اداره کشاورزی اردبیل است مراجعه ووضعیت املاك خودرا اعم ازحدنصاب ومستثنیات مقرر درماده ۳قانون مذکور در اظهار نامه‌های چاپی که‌از طرف سازمان مزبور در اختیار آنان گذارده میشود در دونسخه نوشته بانضمام دونسخه از رونوشت مصدق اسناد مالکیت یامستند تصرف خود حداکثر ظرف مدت چهل روز از تاریخ صدور این‌آگهی بسازمان مزبور تسلیم ورسید دریافت دارند مالکینی که از تسلیم اظهارنامه‌تا موعد مقرر خودداری ویاعالما وعامدا برخلاف حقیقت مطالبی قید کنند علاوه براینکه اداره کشاورزی محل راسا مبادرت به‌تنظیم‌صورت‌وضعیت املاك آنان خواهد کرد طبق تشخیص شورای اصلاحات ارضی‌بپرداخت یکصد هزارریال جریمه نیز ملزم خواهند شد .

منطقه عمل این آگهی شامل کلیه دهاتی است که در تاریخ صدور این آگهی از لحاظ تقسیمات کشوری تابع بخش نیر حوزه فرمانداری شهرستان اردبیل میباشند.

آگهی نوبت دوم ده‌روز پس‌از صدور این آگهی منتشر خواهد شد.

آ_۱۹۳۳۶ وزیر کشاورزی

تاریخ ۴۱ر۷ر۹

وزارت کشاورزی

آگهی نوبت اول

مربوط باجر ای قانون اصلاحات ارضی درکلیه مناطق بخش بستان آباد شهرستان تبریز

بمنظوراجرای ماده هشتم قانون اصلاحی قانون اصلاحات ارضی کلیه مالکین بخش بستان آباد که میزان مالکیت آنان از حدنصاب مقرردر ماده ۲ قانون فوق و تبصره‌های مربوط‌بآن تجاوز می‌نماید موظفند بسازمان اصلاحات ارضی مناطق‌بخش بستان‌آباد که مرکز آن دراداره کل کشاورزی استان‌سوم است مراجعه ووضعیت املاك خودرا اعم از حدنصاب و مستثنیات‌مقرر در ماده ۳قانون مذکور در اظهار نامه‌های چاپی که از طرف سازمان مزبور در اختیار آنان گذارده میشود در دو نسخه نوشته بانضمام دو نسخه از رونوشت مصدق اسناد مالکیت یامستند تصرف خود حداکثرظرف‌مدت چهل روز از تاریخ صدور این آگهی بسازمان مزبور تسلیم ورسید دریافت دارند مالکینی که از تسلیم اظهارنامه تا موعد مقرر خودداری ویاعالما وعامدا برخلاف حقیقت مطالبی قید کنند علاوه براینکه اداره کشاورزی محل راسا مبادرت به‌تنظیم صورت وضعیت املاك آنان خواهد کرد طبق تشخیص شورای اصلاحات ارضی بپرداخت یکصد هزار ریال‌جریمه‌نیز ملزم خواهند شد

منطقه عمل این آگهی شامل کلیه دهاتی است که درتاریخ‌صدور این آگهی از لحاظ تقسیمات کشوری تابع بخش بستان‌آباد حوزه فرمانداری شهرستان تبریز می‌باشند آگهی نوبت دوم ده‌روزپس‌ازانتشار صدور این آگهی منتشرخواهد شد .

وزیر کشاورزی

آ_۱۹۳۳۸

تصحیح نام

در صورت ترفیعات ژاندارمری نام سرکار ستوان دوم اسماعیل مربوط «مورخ دوم مهرماه جاری» متاسفانه اسماعیل مرموز چاپ شده که‌بدین وسیله تصحیح میشود .

کمك های ژاپن

بقیه از صفحه ۵

جنسی بارزش قریب سیصد و نودو شش هزار ریال کرده‌اند که نام بعضی از آنها ذیلا درج میشود :

آقای سلیمان‌الحمدالصانع سفیر- کبیر کویت در توکیو ۵۰ لیره

آقای الکسیزالیاتیس‌سفیرکبیریونان در توکیو ۵۰ دلار

آقای دوود سفیرکبیر هلند در توکیو ۲۰ لیره

شرکت سیمان سازی نوزاوا ۳۰۰ لیره

شرکت ایده‌میتسو هفتدوسی عدد پتو به‌ارزش ۱۰۰۰ لیره

شعبه کلوب لاینز درتوکیو یك صندوق داروی آنتی‌بیوتیك بارزش ۲۰۰ لیره

شرکت میتسوئی‌چهارصد وده کیلو کنسرو ماهی به‌ارزش ۳۰۰ لیره

غیراز کمکهای فوق، کمك های جنسی دیگری مانند لباس و امثال آن شده که‌ارزش‌آنها تعیین‌نگردیده است.و شرکت‌هواپیمائی اسکاندیناوی وپان‌امریکن این لوازم والبسه رامجانا بتهران حمل نمودند . درمیان کمك کنندگان ژاپنی بعضی از دگر نام خودداری نموده وبرخی مانند چند نفر کودکان یك کلاس ابتدائی از پول جیب‌خود معادل پنجاه تومان جمع‌آوری وهدیه کردند که قابل توجه است . از طرف کارمندان سفارت ایران در توکیو نیز بشرح زیر کمك نقدی شده است :

آقای دکتر صدر سفیرکبیر ۱۰۰۰۰ ریال

آقای عبدالحسین بشیرالهی مستشار سفارت ۳۰۰۰ ریال

آقای مجید مهران دبیراول سفارت یکماه حقوق و کمك لیسانس ۹۱۸۸ ریال

بانو

هرچیز بجای خویش نیکوست

خداحافظ...بادمجان!

بعضیها تابستان را دوست‌دارند وبعضیها نه ! آنها عقیده دارند که زمستان فصل بهتری است . ازنظر هواراستش را بخواهید حق باآنها است چون سرمارا بهرحال میشود علاجی برایش پیدا کرد اما گرما واقعا آدم رابیچاره میکند . البته تحمل اشخاص فرق میکند .بعضی ها گرمارا بهتر تحمل میکنند و بعضیها سرمارا بیشتر دوست‌دارند در هرحال هرکدام ازاین دودسته حق داشته‌باشند منکر این‌حقیقت نمیتوان شد که تابستان ، از نظر خوراك پزی برای خانم خانه نعمتی است .

همیشه خانمها در منزل خود با این سئوال مواجه هستند :

ـ ناهار چه بخوریم ؟ شام چه بخوریم؟ اغلب پاسخ دادن‌بسئوالی باین سادگی بااشکال زیادی‌روبرو است . مواد اولیه و خوراکهای قابل استفاده محدود استو تکرار هیچکدام از آنها باب طبع اهل منزل نیست .

تابستان واقعا دست خانم خانه راباز میگذارد . او میتواند همه‌جور ماده اولیه را برای خوراك ظهرش درسبزی فروشی پیدا کند .بهتر از همه ، اگر هیچ‌چیزی بخاطرش نرسید بسراغ «بادمجان» می‌رود ! بادمجان بایك میدان استفاده‌وسیع که شامل خورش‌بادمجان،بادمجان سرخ کرده ، دلمه بامجان ، حلیم بادمجان ، طاس‌کباب بادمجان ، کشك‌وبادمجان و خلاصه انواع و اقسام غذاهای خوشمزه است‌همیشه بداد خانم خانه میرسد . گرچه اهل منزل زیاد دل خوشی ندارندو تاازدروارد میشوند باشکایت می‌گویند :

ـ اه ، بازهم بادمجان !! ولی حرف آنها سندنیست ، از این جمعه تا آن جمعه ، حتی هفت‌روز هم میشود بادمجان را بکار کشید! متاسفانه تابستان بپایان رسیده است و عمر بادمجان هم نزدیك باتمام است و قطعا خداحافظی با بادمجان ، خیلی سوزناك خواهد بود !

اخیرا وضع بصورتی درآمده است که چهار فصل معنی خودرا از دست داده است . در وسط تابستان پرتقال گیر می‌آید و در برف‌ریزان ماه‌بهمن میتوان‌بادمجان وخیار پیدا کرد . پس‌خداحافظی‌با این‌خوردنیها چه معنی دارد ؟

از قدیم گفته‌اند «هرچیز بجای خویش نیکوست » واقعا در مورد بادمجان این ضرب‌المثل خیلی صدق میکند.

هیچوقت بادمجان زمستان را خورده‌اید ؟بعضی از آنها یك تلخی و تندی مخصوصی دارند که آدم را از هرچه بادمجان است‌بیزار میکند . یقینا هیچ مزه‌ای دردنیا بدتر از مزه بادمجان تلخ زمستانی نیست ! چه فایده دارد ؟ اگر خورش بادمجان زمستان بی‌نهایت خوشمزه شده باشد و تمام‌بادمجان هایش هم خوب باشد و فقط یکی از آنها ازآب درآمده باشد اصلا غذای آن روز بکام کسانی که بادمجان تلخ نصیب‌شان شده است حرام میشود و هیچ لذتی نمیبرند. بادمجان خیلی خوبست ، اما به‌فصل و موقع خودش ! درست میخواهیم بگوئیم فصل پائیز کم‌کم دارد به‌آخر نزدیك میشود .بد نیست همانطور که بتدریج برنامه غذائی باتغییر فصل عوض میشود بادمجان را نیز کم‌کم از صورت غذای هفته حذف کنید و خلاصه در حالیکه عمر پائیز زیادتر میشود بابسیاری از هدایای تابستان از جمله بادمجان سیاه‌پوش‌خداحافظی کنید.

گفته‌ای نغز

فقط عشق الهی میتواند استوار و پایدار باشد درصورتیکه عشق انسانی مدام در تغییر وتلاطم بوده وگاهی‌هم به کینه وخشناکی مبدل میگردد .

تولستوی

من همیشه سعی دارم که بسیار دوست بدارم ،تااز آفت کینه درامان باشم ،کسانی که در ازدواج شتاب میکنند خیلی زود پشیمان میشوند .

ضرب المثل انگلیسی

ازدواج بمثابه هندوانه است که گاهی خوب وچه بسا که بسیار بد است .

ضرب المثل اسپانیولی

مردان فقط زنانی را دوست دارند که ایشانرا به شاهراه خوشبختی رسانند .

ضرب المثل امریکائی

هدف مردان در زندگانی مقام‌مسند وعزت وشهرت است وایده آل زنان داشتن شوهر !

ضرب المثل سانسکریت

تحمیل اراده برعشق کار مردان است وتسلط عشق برعقل کار زنان.

ضرب المثل یونانی

فقط اشخاص کمرو ومحجوب در عشق بازنده‌اند .

مولیر

عشق وعلاقه مخلوق‌ذهن ما است در صورتیکه بخواهیم میتوانیم آنرا از ذهن خود برانیم .

ضرب المثل ایتالیائی

اشتباه مردان‌آنستکه فکر میکنند منظور نظر زنان میباشند واشتباه بزرگتر آنکه فکر میکنند که گرفتار دام عشق ایشان هستند .

ساشاگیتری

موجودات جهان به چهار گانه‌اند: نخست عاشقان ـدوم جاه طلبان ،سوم ناظران و چهارم ابلهان !

تن فیلسوف ومورخ فرانسوی

ازدواج وسیله تکاملو ترقی زندگانی بسیاری از اشخاص است.

ضرب المثل فرانسوی

آتش هر کینه‌ای ممکن است خاموش شود مگر کینه رقیب عشق.

ضرب المثل فرانسوی

این قالبها کارخانم خانه رابسیارآسان کرده‌است

آیاقالبهای‌تازه رادیده‌اید؟

بزودی یخچال شماهم ازاین قالبها خواهد داشت

موضوع قالب‌یخ برای یخچال های برقی از جمله مسائلی است که درباره‌اش خیلی کوشش شده و برای آن طرحهای زیادی بوجود آمده است .

اوایل کار قالبها از یك گوده فلزی تشکیل میشد که بایك‌پنجره فلزی دیگر بقطعات متعددی تقسیم میشد . در عمل جداکردن این‌دو قطعه از هم وجداکردن یخ ازقطعه مشبك کار بسیار مشکلی بود . صاحبان یخچال مجبور بودندمدتی قالب را زیرآب بگذارند و صبر کنند تا مقداری از یخهای آن‌آب شود و بعد بازحمت و به‌کمك‌دست ووسائل آشپزخانه یخهارا ازقالب جداکنند . چه بسیار که در این مواقع یخ از دست میافتاد وکثیف میشد یا کوشش برای جداکردن آن دست خانم را آزار میداد.

بعد کارخانجات سازنده یخچال قالبهای جدیدی را به‌بازارفرستادند که‌تاحدی اشکال کار را رفع مینمود . این قالبها دارای دسته‌ای بودند که طبق خاصیت «اهرم‌ها» پنجره‌های متحرك قسمت مشبك قالب را تکان میداد و از هم جدا میکرد . در نتیجه یخها به‌آسانی آزاد میشدند. عیب این روش آن بودکه اولا یخ درین عمل تاحدی خرد میشد و ثانیا قسمت مشبك قالب چون زیاد مورد فشار واقع میشد زودازبین میرفت.درهردوی

این قالبها عیب دیگری‌وجودداشت باین معنی که حتی برای یك لیوان آب ناچار بودند تمام یخ قالب را خالی کنند واین دور از صرفه بود . بخصوص از لحاظ وقت و میزان ذخیره یخ درتابستان.

بالاخره اخیرا باروش بسیار ساده‌ای تمام این اشکالات راحل کرده‌اند قالبهای جدیدی ساخته شده (نمونه‌هائی از آن نیزبایران رسیده است) که دارای یك بدنه فلزی میباشند روی این بدنه، ۱۲ قالب کوچك پلاستیکی جداگانه جامیگیرد . این قالبها را پرآب میکنند وروی بدنه میگذارند .بعد هروقت‌احتیاج به یخ داشتند یکی از آنها درکمال راحتی برمیدارند (چون اطراف قالبها آزاد است‌به راحتی از بدنه جدا میشوند). بعد کناره قالب پلاستیکی را اندکی بادست فشار میدهند از قالب یخ کافی برای خنك کردن یك‌لیوان آب ، بیرون میپرد و به آسانی‌جدا میشود . کافیست که همین یك قالب راپرکنند و دوباره سرجایش بگذارند .

عکسی که ملاحظه میکنید تمام این توضیحات‌رابطوروواضح‌بنظرتان میرساند.

بانوان ودوشیزگان چهل‌وهشت کشورجهان برای دوخت بهتروصرفه‌جوئی بیشتر

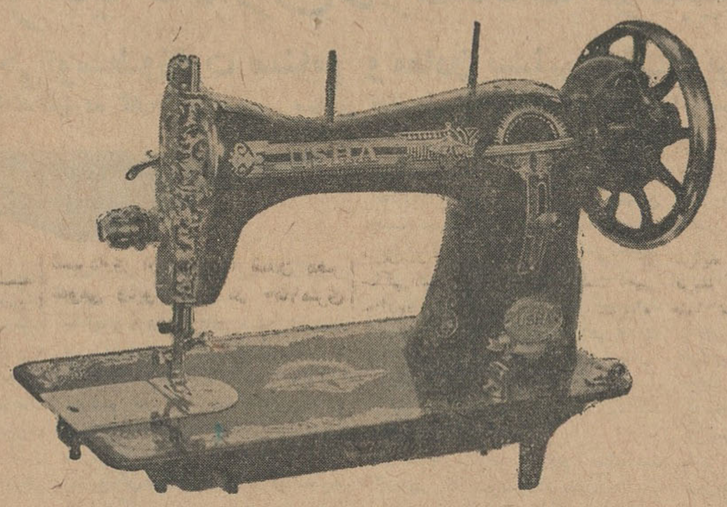

چرخ خیاطی اوشا ساخت هندوستان راانتخاب میکنند

INDIAN QUALITY PRODUCT

USHA

اوشا

یک عمر خدمتگذار شماست

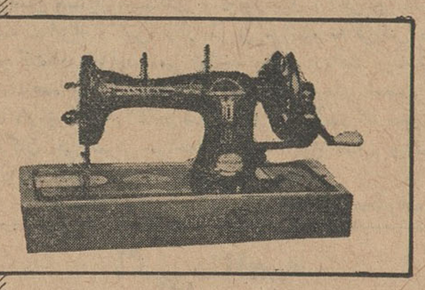

چرخ خیاطی اوشا ازنوع دستی

چرخ خیاطی اوشا ازنوع دولوکس

چرخ خیاطی اوشا دستی - پائی ومبلی

محکم - روان - ظریف

نمایشگاه : فروشگاه منصور

تهران - خیابان بوذرجمهری بسرای اقبال

نماینده انحصاری درایران گیشوریلال اند (ماگسهارو) سرای شمس خیابان بوذرجمهری تلفن ۲۳۷۸۱

SPONSORED BY: ENGINEERING EXPORT PROMOTION COUNCIL OF INDIA

آ-۱۸۲٦٤ ٤-۱

نوشته : پروفسور کاپو ترجمه:مهدی نراقی

معالجه با لیمو

(۳)

آب لیمو

شاید بسیاری ازاشخاص وقتی صحبت از لیمو میشود و یا شکل‌آنرا می‌بینند از ترس میلرزند و یاعصبانی میشوند زیرا باشتباه خیال میکنند ترشی لیمو باعث ضعف قلب آنهامی‌شود وحال آنکه این تصورات آنها مبنی بر اشتباه است و لیمو یکی از دوستان انسان است و بکمك لیمو میلیونها فرد آدمی شفا یافته ومعالجه شده اند .

طریقهٔ معالجه با لیمو بسیار آسان است ودر دسترس همه میباشد وآن اینست که صبح ناشتا باید آب یك تا پنج لیمو را گرفته و قبل از غذای ظهر ویا قبل از خواب شب آنرا مصرف کرد واگر کسی چنین کرد.

انواع تب میبرد ، انواع سرفه و تنگی نفس خاموش میشود .

رماتیسم ، دردکمر (لومباگو) ، ورم‌کلیه (نفریت) ، سیاتیك و دیابت از بین میرود .

تصلب شرائین و«نارسائی میترال» شفا می‌یابد وتمام این امراض وقتی معالجه میشوند که از لیمونترسیم .

آب لیمو برای این بیماریها موثر و مفید است :

۱ـ برای معالجه‌نزله، سرماخوردگی و زکام .

۲ـ برای معالجه برنشیت و درد گلو .

۳ـ برای معالجه سوزاك ، انواع زخمها و جراحات و تب خال .

٤ـ برای معالجهٔ تیفوس ، سرخك، مخملك ، آبله .

۵ـ برای معالجه مسمومیت ها و نیش زدگی رطیل ، زنبور ، عقرب ، مار وسك هار .

٦ـ برای معالجهٔ سلولیت ولوزتین

۷ـ برای معالجهٔ کم خونی ،دملهای چرکی و سنك کیسهٔ صفرا .

۸ـ برای معالجهٔ انواع سر درد ، درد کلیه وشکم.

۹ـ برای معالجهٔ ترشی معده ، تشمع کبدی (سیروز) ،زیادی صفرا، ترس ونگرانی و عصبانیت .

۱۰ـ برای معالجهٔ امراض کبدی

۱۱ـ برای معالجهٔ سرطان .

۱۲ـ برای معالجهٔ سرطان خون.

۱۳ـ برای معالجهٔ خستگی ،

۱٤ـ برای معالجهٔ انفار کتوس کورونال .

۱۵ـ برای معالجهٔ اولسر معده .

۱٦ـ برای معالجهٔ عفونیت .

از معالجه با لیموآنچه برای ما بی‌اندازه مهم است و مااین نتیجه رادر اثر خواص شفابخش لیمو بدست آورده‌ایم اینست که لیمو خون بدن مارا پاك میکند و خون پاك در بدن ما میتواند عفونت‌های خونی‌و پوستی ، جوشهای جلدی حتی جوشهائی که‌در صورت وبدن باسم کك مك پیدا میشود از بین ببرد.

در تنها مجله بی‌رقیب خاورمیانه

اطلاعات هفتگی

باهنر گلسازی آشنا شوید

کلاسهای گلسازی انجمن دوشیزگان وبانوان

که زیر نظر یکی ازاستادان باتجربه هنر گلسازی اداره میشود ، شمارا باهنر ظریف و زیبای گلسازی آشنا میسازد و فوت وفن این هنر ارزنده را بشما می‌آموزد.

برای نامنویسی ، همه روزه صبح وعصر بدبیرخانه انجمن دوشیزگان وبانوان (خیابان شاهرضا ـ خیابان فرصت ـ جنب کوچه‌سوئ شماره ۷۳ تلفن ٦۹۷۱۵) مراجعه فرمائید.

چهارمین قسمت از نظرات اتحادیه بازرگانان ایرانی مقیم هامبورگ درباره:
نتایج ورود ایران ببازار مشترک اروپا

درصورت ورود ایران ببازار مشترک

ایران فقط باید تولید کننده مواد خام ومحصولات کشاورزی باشد واز ایجاد صنایع سنگین وتولید کالاهای مشابه صنعتی باید خودداری کند

● محدودکردن معاملات پایاپای ایران باکشورهای شرقی بخاطر کشورهای بازار مشترک بنفع تجارت ایران نیست

«نباله بررسی ها و نظرات اتحادیه بازرگانان ایرانی مقیم هامبورگ درباره نتایج عضویت ایران در بازار مشترک اروپا :

***

محدود کردن معاملات با کشورهای بلوک شرقی وسایر کشور های خارج از جامعه اقتصادی کشور های اروپا :

قراردادهای پایاپای

در بین کشورهای شرقی چهار کشور شوروی - مجارستان - چکسلواکی ولهستان طرف‌های معاملات پایاپای با ایران هستند . کشور های مزبور خریدار مواد کشاورزی در درجه اول خشکبار ایران بوده ودر مقابل کالاهای مورد نیاز ایران را تحویل میدهند . نیاز این کشورها به معاملات باایران وقرار گرفتن آن بر مبنای پایاپای موجب شده‌است که رقم قابل‌ملاحظه‌ای بدون خورده‌گیری های غیر ضروری ناشی از خریداران خصوصی به‌نوع کالا های مزبور در معرض معامله قرار گیرد . استفاده از این امر که‌حداقل آنرا رقابت اقتصادی این کشور ها با کشورهای غربی می توان نام داد مورد توجه مردم ایران بوده و در آن جنبه های سیاسی ملحوظ نیست . محدود کردن این بازار که امکان وسعت آن نیز وجود دارد و توجه کردن بکشور هائی که در شرایط فعلی صادرات آنها بکشور ما حداقل شش برابر واردات به آنهااست و امکان میچگونه توازنی در آن نمیرود چندان بنفع تجارت ایران نیست .

۵ـ تطابق تولید کشور های عضو جامعه اقتصادی اروپا بر مبنای «راسیونا لیزاسیون تولید » یا (جیره بندی) : این ماده از نقطه نظر ایران بسیار قابل مطالعه است و تحلیل انتزاعی زیر بایستی مرعی گردد .

الف ـ هرکشوری بتولید کالائی بپردازد که در آن تخصص بیشتری دارد .

ب ـ جلوگیری از اضافه تولید در کشورهای عضو جامعه اقتصادی اروپا

ماده الف ـ اگر توجهی به نوع تولید در شش کشور اصلی ا . و . ك . کنیم صرفنظر ازهلند کشورهای مزبور تولید کنندگان درجه اول کالا های صنعتی و صاحبان پر قدرت‌ترین صنایع سنگین پس از کشورهای ایالات‌متحده امریکا و شوروی هستند .

۱ـ دولت آلمان غربی . متخصص در صنایع سنگین و بزرگترین صادر کننده ماشین های کشاورزی و حمل و نقل و پولاد و آهن و ماشین های ساختمانی و کشتی و مولد برق و ارتباطات تلفنی و صنایع ظریف و وسایل طبی و غیره .

۲ـ بلژیك و لوکزامبورك تقریبا نظیر آلمان با اشل کمتر

۳ـ فرانسه تقریبا نظیر آلمان با اشل کمتر ومقدار بیشتری محصولات کشاورزی و مشروبات الکلی واشیاء لوکس و «تکستیل»

۴ـ ایتالیا تقریبا نظیر آلمان بااشل کمتر ومقداری محصولات کشاورزی.

۵ـ هلند ماشین های کوچك وسایل اپتیك و محصولات ناشی از نفت خام ومواد غذائی و کشاورزی

بااین سیما تردید نیست که هرگونه اقدام بایجاد صنایع سنگین در کشور های دیگر برای اعضای

● **این دوراز احتیاط است که ایران تسلیم نظرات کسانی شود که منافع خودرا برمنافع دیگران ترجیح میدهند**

● این درست نیست که میلیون‌ها تن کالای دسترنج دهقانها ومردم زحمت کش را در مقابل چندصد هزار تن کالای مصنوعی بدهیم و همیشه کسرصادرات داشته باشیم

اصلی « ا . و . ك . » غیر قابل تحمل است و همین اشکال است که موجب مخالفت کشور های فرانسه و آلمان نسبت به ورود انگلستان در جامعه مزبور است .

بنابراین تحلیل ایجاد صنایع سنگین درایران خارج از شرط «طبقه بندی تولید بر مبنای صرفه» است. و ایران می تواند تولید کننده مواد خام و کشاورزی باشد .

نمودار های تهیه شده نشاندهنده وضع محصولات کشاورزی در مقابل فرآورده‌های صنعتی است این نمودارها نشان میدهد که چگونه بایستی میلیونها تن کالای دسترنج دهقانها و مردم زحمتکش را در مقابل چند صدهزار تن کالای ممنوع باید بدهیم و هنوز هم صد ها ملیون تومان کسرصادرات داشته باشیم .

این سیمای کلی صادرکنندگان مواد خام در مقابل صاحبان صنایع سنگین است . تولید کنندگان مواد خام و محصولات کشاورزی هرگز نخواهند توانست سطح زندگی خودرا بمقدار قابل ملاحظه ای بالا ببرند . برمتخصصین فن پوشیده نیست که کشور ایران واجد استعداد عالی صنایع سنگین است . سراسر خاك وطن ما را معادن غنی همه گونه فلزات ومواد خام اولیه قرار گرفته است . این امر کاملا دور از حزم است که ماتسلیم نظریات صاحبنظرانی شویم که منافع خودرا برما ترجیح می دهند .

تشکیل اطاق صنایع

مورد تایید همه صاحبان صنایع مملکت است

کسانی که برای اداره و رهبری اطاق صنایع انتخاب میشوند باید افراد وارد و مطلع ودلسوز باشند

تصویب طرح تاسیس اطاق صنایع و معادن با خوشبینی وامیدواری زیاد صاحبان صنایع و معادن روبروگردیده واکنون در محافل صنعتی و معدنی بیشتر پیرامون اطاق صنایع ومعادن و اقداماتی که باید بوسیله این اطاق درآینده صورت بگیرد صحبت میشود.

آقای مهندس شاپور بهبهانی یکی ازمدیران کارخانجات صنعتی جنرال ضمن ابرازخوشوقتی مدیران کارخانه از بتصویب رسیدن طرح اطاق صنایع و تشکر از آقای دکتر ضیائی وزیر صنایع و معادن اظهار داشت :همانطور که در روزنامه اطلاعات نیز قبلا اشاره شده بود بعقیده من آقای وزیر صنایع و معادن در انتخاب افرادیکه باید برگزیده شوند ، باید نهایت دقت را بعمل آورند. البته خوشبختانه آقای دکتر ضیائی که خود از علاقمندان طرح تشکیل اطاق صنایع بوده‌اند ، باهمیت کار اطاق صنایع توجه زیاد دارند وماخوشبینی فراوانی نسبت بافرادی که باید انتخاب شوند داریم . اما آنچه مهم میباشد اینست که رهبران اطاق صنعت از میان صاحبان صنایعی انتخاب شوند که درد و اشکال صنعت راخوب بدانند واصلاحات و تحصیلات لازم را نیز داشته باشند ومهمتر از همه اینکه گرفتاریهایشان آنقدر نباشد که مانع از صرف وقت ایشان برای بررسی مسائل و مشکلات صنعتی کشور بشود یکی دیگر از مدیران کارخانجات نیز گفت ضرورت تشکیل درپیشرفت صنعتی کشور ضرورت تاسیس اطاق صنعت را ایجاب میکرد و دستورات شاهنشاه در اینخصوص وسرعت عمل و علاقمندی وزارت صنایع و بخصوص وزیر صنایع و معادن نشان داد که صاحبان صنایع نباید از مشکلاتی که درسر راه ایشان گذاشته شد ه‌است بهراسند

همکاری صاحبان صنایع کشور و بشود .

اطاق صنایع در آینده با مسائل فراوان مواجه است و مطمئنا این مسائل بتدریج ازمیان برداشته میشود اطاق صنعت بایدرهبر واقعی صنعت کشور باشد زیرا ۱۲ در صد درآمد ملی کشور مارادر حال حاضر عایدات کارخانجات تشکیل میدهد و بهمین جهت باید در توسعه صنعت کشور و رفع مشکلات موجود اقدامات جدی بشود .

معاملات پائیزی فرش آغاز شد

مقادیر زیادی فرش به آلمان و بلژیك وفرانسه وانگلستان صادر گردید

فرش های صادراتی ایران باید قبل از فرارسیدن عید ژانویه به خریداران خارجی عرضه گردد

فرش بازار پائیزی خود را آغاز کرد در زمینه صادرات وضع بهتر از معاملات داخلی است .

معمولا فرش های صادراتی باید طوری صادر شود که چندی قبل از عید ژانویه در بازار های اروپا عرضه گردد . خرید اصلی و اساسی دربازار های اروپا در ماههای قبل از ژانویه می باشد وضع صادرات فرش خوب است برای آلمان بیش از کشورهای دیگر فرش صادر شده و برای کشور های اسکاندیناوی وسویس وبلژیك و فرانسه و انگلستان نیز بمیزان قابل توجهی فرش صادر گردیده است . در حال حاضر بازارفرش روی معاملات صادراتی جریان دارد . فرش های باب بازارداخلی که برای معاملات داخلی عرضه میشود بازار راکدی داردعلت اساسی این امر وضع بحرانی و بد اقتصادی داخلی است که خریدداخلی را بمیزان بسیار زیاد کاهش داده است . فرش های باب ایران معمولا از نوع عالی و خوب و گران قیمت است در حالی که کالا های گران قیمت از جمله فرش برای مصرف داخلی بازار خوبی ندارند .

در موضوع حقوق گمرکی فرش که قرار است در بازار مشترك کم‌شود و یا در حد معینی تثبیت گردد هنوز درمعاملات بازار تهران تاثیری نکرده است زیرا خوش بینی به آن کم‌است در صورتی که حقوق گمرکی فرش ایران در بازار مشترك کاهش یابد پیش بینی میشود میزان صدور باین کشور ها افزایش پیدا کند تجارصادر کننده فرش منتظر باز گشت هیئت اقتصادی ایران از بروکسل می‌باشند تا معلوم شود که نتایج این مذاکرات چه شده و روی حقوق گمرکی فرش چه تصمیماتی اتخاذ گردیده است .

کشتی‌ها

* کشتی «موآندا» پس از تخلیه کالای خود روز ۷ مهر ماه از بندر شاهپور خارج شد .

*کشتی «پیونر» شوروی روز ۷ مهرماه با مقدار ۱۸ تن رادیو ازبندر پهلوی بمقصد بادکوبه عزیمت‌نمود.

*کشتی «اورال» شوروی بامقدار ۶۰ تن سودا ۱۲ تن نیل- ۱۴ تن کاغذ - یك تن لوازم داروخانه - ۲تن ساعت زنگی - ۲۲ تن قماش - یك تن رنگ - ۶۷۰ تن شکر - ۵تن سماور برقی - ۸۳ تن نمك خوراکی روز ۹ مهرماه به بندر پهلوی واردشد.

اقتصادی اطلاعات

نرخ

دولار امریکا نقد (اسکناس)	۸۳
دلار حواله پستی	۸۲٫۲۰
پوند انگلیسی نقد (لیره)	۲۳۷
پوند حواله پستی	۲۳۵
مارك آلمان نقد	۲۱
مارك حواله پستی	۲۰٫۶۵
فرانك سویس نقد	۱۹٫۷۵
فرانك سویس حواله	۱۹٫۴۰
هزار لیر ایتالیا نقد	۱۳۴
هزار لیر ایتالیا حواله	۱۳۱
فرانك فرانسه نقد	۱۷٫۲۰
فرانك فرانسه حواله	۱۷
لیره ترك اسکناس بزرگ	۶٫۸۰
لیره ترك کوچك	۷
روپیه پاکستان نقد	۱۲
روپیه پاکستان حواله	۱۱٫۷۵
روپیه هندوستان نقد	۱۲٫۵۰
روپیه هندوستان حواله	۱۱٫۸۵

گزارشی از کرمانشاه

طبق گزارش اطاق بازرگانی کرمانشاه وضع بازار کرمانشاه در شهریور ماه گذشته نسبت به مردادماه رونق‌بیشتری داشته و بواسطه فرا رسیدن فصل صادرات فعالیت بیشتری از طرف صادر کنندگان بعمل میآید و مقدار بیشتری کالای صادراتی از قبیل مغز بادام، برگ‌زردآلو ، قیصی ، سقز ،و کالا های عطاری از شهرستان ها وارد و بعراق صادر میگردد .

بازار غلات نسبت بماه قبل تنزل‌نمود و بازار پشم و روغن و سقز با رونق تر از ماه قبل بود .

۳۰۴۵۹۱
تلفن مستقیم سرویس اقتصادی

شرایط سرمایه‌گذاری در صنعت اتومبیل سازی

بصورت طرحی توسط وزارت صنایع و معادن تسلیم هیئت وزیران گردید

درماههای اخیر نمایندگان ده کارخانه اتومبیل سازی تقاضای ایجاد کارخانه مونتاژ اتومبیل درایران کرده‌اند

محدودیت ورود اتومبیل درسال جاری باعث شد که اکثر واردکنندگان اتومبیل برای تامین ونصب کارخانه مونتاژ اتومبیل درایران پیشنهاداتی به وزارت صنایع ومعادن تسلیم دارند .

وزارت صنایع ومعادن پس ازمطالعات زیاد و باتوجه بامکانات مختلف برای اولین بار طرح جالبی تهیه کرده است که پس از مطالعه دولت نتیجه نهائی آن روشن خواهد گردید.

خبرنگار ما بدنبال این خبر با آقای دکتر شیبانی معاون فنی وزارت صنایع و معادن تماس گرفت .

آقای دکتر شیبانی ضمن تائید خبر فوق اظهارداشت درماههای اخیر ده تقاضا از طرف وارد کنندگان اتومبیل بقسمت فنی وزارت صنایع ومعادن رسیدولی از آنجائیکه تجربیات گذشته مادر مورد تاسیس کارخانجات مونتاژ ونتایج آن هارضایتبخش نبود وبخصوص که این کارخانجات از معافیت‌های مختلف برخوردار بودند.

از طرف دیگر ورود اتومبیل یا ساختن آن درایران از مسائلی است که دارای اهمیت زیاد میباشد وبهمین جهت تصمیم گرفتیم که شکل کاررا بانظرنهائی هیئت دولت روشن‌نمائیم. باین جهت وزارت صنایع ومعادن از نظر فنی و اقتصادی بابررسی کمیسیون دائمی نظارت بر صنایع طرحی تسلیم دولت داشت که مفاد آن براساس وفرض اینکه محدودیت ورود اتومبیل درحال حاضر همچنان ادامه پیدا کند تنظیم گردیده است .

اصولا وزارت صنایع معتقداست که باید کار مونتاژ اتومبیل و یا ساختن قسمتهائی ازآن درایران هر یك در کلاس ووضع معینی قرار گیرد. زیرا کارخانه ایکه تمام وسایل ولوازم را از خارج واردکشور میکند مسلما نیاز مند ارز خارجی است و این ارز را باید از صادرات تهیه کند و چون صادرات ما بسیار محدود است و ارز حاصله از صادرات بسختی کفاف واردات ضروری را میدهد بنابراین نباید ارز خارجی را صرف واردات غیر ضروری کرد .

از طرف دیگر ورود اتومبیل یا ساختن آن درایران از نظر اقتصادی مقرون بصرفه است و بهمین جهت وزارت صنایع ومعادن از نظر فنی و اقتصادی با بررسی کمیسیون دائمی نظارت بر صنایع طرحی تسلیم دولت داشت که مفاد آن براساس وفرض اینکه محدودیت ورود اتومبیل درحال حاضر همچنان ادامه پیدا کند تنظیم گردیده است .

اصولا وزارت صنایع معتقداست که باید کار مونتاژ اتومبیل و یا ساختن قسمتهائی ازآن درایران هر یك در کلاس ووضع معینی قرار گیرد. زیرا کارخانه ایکه تمام وسایل ولوازم را از خارج واردکشور میکند مسلما نیاز مند ارز خارجی است و این ارز را باید از صادرات تهیه کند و چون صادرات ما بسیار محدود است و ارز حاصله از صادرات بسختی کفاف واردات ضروری را میدهد بنابراین نباید ارز خارجی را صرف واردات غیر ضروری کرد .

مژده به مرغداران

شرکت اصیل نماینده انحصاری جوجه وتخم مرغ از کشور اسرائیل باطلاع مرغداران میرساند که اخیرا نژادهای جدید سنگین وزن وتخمی به‌بازار عرضه شده که از هرجهت نسبت به نژادهای سابق برتری دارد شرکت از این نژاد هابهرتعداد که مورد لزوم مرغداران محترم باشد دراسرع وقت تحویل خواهد نمود.

آ ـ ۱۲۵۹۵ شرکت اصیل بامسئولیت محدود

قابل توجه آقایان مهندسین وشرکتهای ساختمانی

کلیه لوازم ساختمانی ازقبیل بیل زردفیلی ، کلنك مفتول آلات ، توریجات الوان، پنجره رابیدس بجای توفال سقف وغیره .

مرکز فروش تهران ـ بوذرجمهری اول پامنار فروشگاه ضیائی تلفن ۲۷۱۶۱ ازشهرستانها سفارش پذیرفته‌میشود

۳ـ۳۰ آ ـ ۱۷۰۸۰

آگهی مناقصه خرید پاکت کاغذی

سازمان تعاون کادر نیرو های انتظامی حدود سی تن (سی هزار کیلو) پاکت کاغذی جای شکر کیفی نیازمندی سالیانه سازمان رااز کاغذ گرافت اعلا (بظرفیت های ۵ و۲ و ۱ کیلوئی) باشرایط زیرین‌از طریق مناقصه خریداری می نماید .

۱ـ پیشنهاد دهندگان بایستی معادل ۵در صد ارزش تمام پاکت مورد پیشنهاد بحساب شماره ۱۷۶۴ دربانك مرکزی ایران در وجه پاکت لاك و مهر شده تاآخر وقت اداری روز سه شنبه ۱۷ مهر ماه ۴۱ بایستی بدفتر سازمان تحویل و رسید اخذ شود .

۲ـ پیشنهادات بانضمام فیش دریافتی ازبانك مرکزی ایران در پاکت لاك و مهر شده تاآخر وقت اداری روز سه شنبه ۱۷ مهر ماه ۴۱ بایستی بدفتر سازمان تحویل و رسید اخذ شود .

۳ـ پیشنهادات واصله در ساعت ۱۰ صبح روز چهار شنبه ۱۸ مهر ۴۱ در هیئت مدیره بازو قرائت حضور پیشنهاد دهندگان نیز در جلسه مزبور آزاد خواهد بود .

۴ـ هزینه باربری و سایر هزینه های متعلقه تا تحویل جنس بانبار مخازن سازمان و هزینه درج آگهی در روزنامه همچنین مالیات وعوارض شهرداری و اتاق بازرگانی (که جمعا بالغ بر ۲٫۲۵ درصد می باشد) بعهده فروشندگان خواهد بود .

۵ـ به پیشنهادات فاقد سپرده ترتیب اثر داده نمی شود و چنانچه برنده مناقصه از انجام تعهد استنکاف ورزد سپرده او به نفع سازمان ضبط خواهد شد .

۶ـ سازمان در رد یا قبول یك یا کلیه پیشنهادات مختارخواهدبود

۱ـ۳ آ ـ ۱۹۱۶۰ مدیر عامل سازمان . سر لشکر علیرضا قریب

آگهی مزایده شماره یك

اداره مخابرات ارتش مقداری وسایل فرسوده از قبیل بی سیم ، تلفن ، مرکز تلفن وسایل سیمکشی ، موتور برق ، آهن قراضه ـ قطعات برنجی قراضه ـ ابزار و غیره رااز طریق مزایده به فروش می رساند داوطلبین شرکت در مزایده می توانند برای دریافت برك شرایط و فهرست و مشاهده وسایل همه روزه غیر از روزهای تعطیل از تاریخ ۱۴ر۷ر۴۱ تا تاریخ ۲۹ر۷ر۴۱ در ساعت اداری به آمادگاه مخابرات ارتش واقع در پادگان جی شرقی مراجعه نمایند تاریخ تسلیم پیشنهادات تا آخر وقت اداری روز (۳۰ر۷ر۴۱) می باشد

۱ـ۲ آ ـ ۱۹۱۶۲ اداره مخابرات ارتش

آگهی مناقصه

شرکت سهامی کارخانجات قند ایران هفت (۷)قلم لوازم آسیای چغندر کارخانهای قند فسا ـ کرمان و چناران را از طریق مناقصه خریداری مینماید شرایط و مشخصات و نقشه‌های مربوطه در اداره معاملات خارجی شرکت واقع در خیابان ویلا ـ خوشبین موجود است پیشنهادات تاساعت نه‌صبح‌روز ۶ر۹ر۴۱ قبول و درساعت ده صبح همان روز باز وقرائت خواهد شد شرکت در مناقصه بمنزله قبولی کلیه شرایط مناقصه میباشد ـ الف ۳۹۷۰

۱ـ۲ آ ـ ۱۹۳۴۲

آگهی مناقصه شماره ۲۶

ادار سررشته‌داری ارتش مقدار پنجهزار کیلو قلع را بمناقصه میگذارد

۱ـ داوطلبان معامله برای ملاحظه نمونه و مشخصات جنس‌مورد معامله ودریافت برك شرائط معامله ونمونه قرارداد بدائره خرید و پیمانها اداره سررشته‌داری ارتش واقع در فیشرآباد مراجعه وپیشنهاد خودرا در دوپاکت لاك ومهرشده یکی محتوی سپرده و دیگری پیشنهاد مربوطه تاساعت ۹روز ۱ر۸ر۱۳۴۱ بدفتر اداره تسلیم و رسید دریافت دارند .

۲ـ پیشنهاددهندگان یك نسخه دیگر از پیشنهاد خودرا بایدلاك ومهرنموده وقبل از تاریخ مناقصه باداره بازرسی مالی ارتش واقع در خیابان سوم‌اسفند ارسال ورسید دریافتی را ضمیمه پیشنهادی که‌باداره سررشته‌داری ارتش تسلیم میدارند بنمایند .

۳ـ کمیسیون مناقصه درساعت ۱۰ صبح روز ۱ر۸ر۴۱ تشکیل وپیشنهادات واصله راباز وقرائت خواهد نمود.

۴ـ به‌پیشنهاداتی که برخلاف برك چاپی شرایط معامله تسلیم‌شده باشد ویارسید پیشنهاد ارسالی باداره بازرسی مالی ارتش را ضمیمه نداشته باشد مطلقا ترتیب‌اثر داده نمیشود.

۱ـ۲ آ ـ ۱۹۲۹۸ اداره سررشته‌داری ارتش

آگهی حراج اثاثه فرسوده منزل واداری

سازمان برنامه ۱۶۳ قلم اثاثه فرسوده منزل و اداری را از قبیل انواع کمد و میز و قفسه چوب‌پرده چتر صحرائی مستراح خارجی ـ آفتابه ، پایه‌های میز نقشه کشی، جالباسی، چهارپایه، صندلی، کانایه، بوفه، چمدان کیف ، تختخواب فلزی ، پرده ، پشه‌بند ، کلنك ، طبر، پتك، اره نجاری ، پمپ باد دستی، چراغ خوراك‌پزی ، بخاری دیواری ، ترانسفورماتور ، جك دنده‌ای ، چراغ گردان ، لوله نیم‌اینچی ، آهن نبشی ، چتکه ، باندفلزی ۵۰ـ۳۰ـ۲ـ۲۵ متری ، چراغ رومیزی برقی پرده حصیری ، باطری، پمپ آب‌دستی آب گرم‌کن، چرخ گوشت خردکنی ، لگن فلزی ، شیلنك لاستیکی ، جالباسی بچگانه ، تخته نقشه‌کشی و غیره از طریق حراج عمومی بفروش میرساند . کسانیکه مایل بشرکت دراین حراج میباشند میتوانند برای ملاحظه صورت‌و مشخصات این اجناس بدفتر نمایندگی سازمان برنامه واقع درخیابان سی‌متری برابر ستاد ژاندارمری کل کشور خیابان ساسان شماره ۱۵ مراجعه کنند . جلسه حراج درساعت ۹ صبح روز دوشنبه سی‌ام مهرماه سال جاری در انبار مرندی واقع در خیابان قزوین‌جنب‌تعمیرگاه ثابت پاسال تشکیل میشود.

شرائط معامله :

۱ـ فروش نقدی است وبرنده هرقلم جنس که بوسیله کمیسیون حراج‌تشخیص میشود باید فوراتمام بهای جنس مورد معامله را نقددر اختیار کمیسیون حراج بگذارد و رسید دریافت دارد .

۲ـ هرگونه هزینه حراج وعوارض و مالیات متعلقه و همچنین هزینه آگهی بعهده خریدار است که بنسبت بهای‌اجناس مورد معامله وصول خواهد شد

۳ـ خریدار باید اجناس خریداری شده را حداکثر در ظرف ۵ روز از تاریخ حراج از انبار تحویل گرفته و خارج کند و چنانچه بیش از ۵ روز تحویل گرفتن‌وخارج کردن اجناس‌ازانبار بتاخیر بیندازدازروز ششم ببعد برای هرقلم جنس خریداری شده بهرمقدار که باشد روزی ده‌ریال انبارداری اخذ خواهد شد ودر صورتیکه تاخیر در تحویل گرفتن وحمل جنس از انبار بحدی باشد که مبلغ انبارداری بمیزان‌بهای‌خرید جنس برسد خریدار ضمن عقد خارج‌لازم بسازمان برنامه وکالت تام‌الاختیار بلاعزل میدهد که عین جنس رادرمقابل‌مبلغ‌انبارداری‌تصاحب کند . پرداخت تمام یا قسمتی‌از بهای جنس مورد حراج از طرف‌خریدار بمنزله قبول کلیهٔ این‌شروط مخصوصا دادن وکالت‌مورد بحث است.

۳۹۸۳ الف ۱ـ۲ دفتر نمایندگی سازمان برنامه ـ ع . دانشپور آ ـ ۱۹۳۴۶

آگهی مناقصه

انحصار دخانیات ایران حمل درحدود دوهزاروپنجاه وچهار (۲۰۵۴) تن تنباکوی حاضر بمصرف از اصفهان باستانهای کشور را بمناقصه میگذارد . داوطلبان میتوانند همه‌روزه باستثناء ایام تعطیل رسمی باداره بازبری این‌موسسه مراجعه نموده و پس از دریافت یکنسخه شرایط مشخصات براساس مفاد آن پیشنهاد تنظیم وبپیوست شرایط امضاءشده‌تاآخر وقت اداری روز ۲۱ر۷ر۴۱ باداره دفتر انحصار دخانیات ایران تسلیم‌ورسید اخذ نمایند تادر جلسه مناقصه که ساعت ده صبح روز ۲۲ر۷ر۴۱ تشکیل خواهدشد تحت رسیدگی قرار گیرد حضور پیشنهاددهندگان در جلسه‌مناقصه آزاد و موسسه دررد وقبول یك یاکلیه پیشنهادات مختار است.

انحصار دخانیات ایران ۱ـ۲ الف ۳۹۳۹

آگهی مناقصه شماره ۲۵

اداره سر رشته داری ارتش تعداد دو هزار وپانصد دستگاه بخاری دیگی طرح آمریکارا بمناقصه‌میگذارد .

۱ـ داوطلبان معامله برای ملاحظه نمونه و مشخصات جنس‌مورد معامله و دریافت برك شرایط معامله و نمونه قرارداد بدایره خریدو پیمانها اداره سررشته‌داری ارتش واقع در فیشرآباد مراجعه و پیشنهاد خودرا دردوپاکت لاك و مهرشده یکی محتوی سپرده و دیگری‌پیشنهاد مربوطه که درروی آن جمله مربوط بمناقصه بخاری نوشته شده باشد تاساعت ۹صبح روز ۲۲ر۷ر۴۱ بدفتر اداره سررشته‌داری ارتش تسلیم ورسید دریافت دارند.

۲ـ پیشنهاددهندگان یکنسخه دیگر از پیشنهاد خودرا بایدلاك‌و مهرنموده و قبل از تاریخ مناقصه باداره بازرسی مالی ارتش واقع در خیابان سوم اسفند ارسال ورسید دریافتی را ضمیمه پیشنهادی که باداره سررشته‌داری ارتش تسلیم میدارند بنمایند .

۳ـ کمیسیون مناقصه درساعت ۱۰ صبح روز ۲۲ر۷ر۴۱ تشکیل وپیشنهادات واصله راباز وقرائت خواهد نمود.

۴ـ به‌پیشنهاداتی که برخلاف برك چاپی شرایط معامله تسلیم‌شده باشد ویارسید پیشنهاد ارسالی باداره بازرسی مالی ارتش را ضمیمه نداشته باشد مطلقا ترتیب‌اثر داده نمیشود.

۱ـ۲ آ ـ ۱۹۱۶۴ اداره سررشته‌داری ارتش

آگهی مناقصه

بنگاه عمران دشت مغان‌وابسته بسازمان برنامه بمنظور برقراری ارتباط تلفنی درشبکه آبیاری کانال های دشت‌مغان احداث و نصب شبکه مخابراتی راباشرائط زیر بمناقصه میگذارد .

۱ـ شرکتها و موسساتی میتوانند دراین مناقصه شرکت نمایند که سابقه درامر مخابرات داشته ونام آنها جزو لیست وطبقه‌بندی‌مقاطعه کاران سازمان برنامه در قسمت برق وتلفن منظور شده باشد .

۲ـ برك مشخصات کامل شبکه مخابراتی درقبال دریافت مبلغ یکهزار ریال از طرف بنگاه دراختیار متقاضیان گذاشته خواهد شد.

۳ـ پیشنهادات بایستی روشن و مخارج قطعی وکلی از هرجهت درآن قید گردد .

۴ـ پیشنهاددهندگان نام کارخانه وکشور سازنده لوازم را باید در پیشنهاد خود ذکر نمایند.

۵ـ پیشنهاددهندگان بایستی معادل مبلغ ۱۵۰٫۰۰۰ ریال یا بحساب ۱۰۲۱ بنگام عمران دشت مغان دربانك اعتبارات صنعتی‌پرداخت ویامعادل آن تضمین بدون قید و شرط از بانکهای معتبر اخذکه‌حداقل مدت ۳ماه اعتبار داشته باشد وبهمراه پیشنهاد خود تسلیم دارند .

۶ـ تعیین مدت تحویل در پیشنهادات ضروری میباشد .

۷ـ فروش برك مشخصات تاتاریخ ۳۱ر۷ر۴۱ وقبول پیشنهادات تاآخر وقت ۶ر۸ر۴۱ بوده و درساعت ۹ صبح روز ۷ر۸ر۴۱ پیشنهادات دردفتر بنگاه واقع در خیابان فرصت کوچه نمازی کاشی ۱۲ بازو خوانده خواهد شد .

۸ـ حضور پیشنهاددهندگان در جلسه مناقصه بلامانع میباشدوبه پیشنهادات مشروط ترتیب‌اثر داده نمیشود .

۹ـ بنگاه عمران دشت مغان دررد ویاقبول یك ویاکلیه پیشنهادات مختار است ـ الف ۳۹۶۶

از طرف مدیر عامل بنگاه عمران دشت مغان ـ ملك منصور

۱ـ۲ آ ـ ۱۹۳۴۴

فوتبال برای کارگران

تیم منتخب فوتبال کارگران تهران در اسفند با تیمهای اصفهان و خوزستان مبارزه میکند

صبح امروز از اداره تفریحات سالم وزارت کار اطلاع داده شد که بمنظور پیشرفت ورزش و مخصوصا فوتبال مسابقاتی در رشته های مختلف برای کارگران ترتیب داده میشود و بزودی مسابقات فوتبال کارگران تهران و حومه آغاز خواهد گردید و تیم فوتبال کارگران تهران انتخاب میشود. سپس تیمهای فوتبال کارگران خوزستان و اصفهان بتهران دعوت شده و در اسفند ماه این سه تیم یکدوره مسابقه خواهند داد.

آقای مهندس معینی معاون فنی وزارت کار اظهار داشت: فینال این مسابقات در حضور والاحضرت ـ شاهپور غلامرضا پهلوی انجام میشود و همچنین مشارالیه راجع به تمرین فوتبالیستهای کارگر شهرستانی باداره تفریحات سالم دستوراتی داده که اگر چنانچه لازم باشد اداره مزبور مربی برای کارگران شهرستان های فوق‌الذکر نیز اعزام دارد.

تیمهای فوتبال باشگاههای کارگری تهران مرتب بتمرین پرداخته تا در مسابقات فوتبال کارگران امتیازی کسب نمایند.

یك دوشیزه ایرانی در معرفی ایران بخارجیان میکوشد

بطوریکه خبرنگار ما از آمریکا گزارش میدهد: هرساله از طرف آمریکن فیلد سرویس یك مسابقه مابین دانش آموزان دبیرستانها که درر شته زبان قوی هستند ترتیب داده میشود که امسال هم مثل سالهای قبل این مسابقه زیر نظر اولیای وزارت فرهنك برگزار گردید و عده‌ای از دختران وپسران ایرانی درآن شرکت‌جستند. عکس فوق دوشیزه شهناز کوثری دانش آموز سال چهارم دبیرستان آزرم را درموقع ورود به «میلواکی» ایالت «ویس کونسین» نشان میدهد دوشیزه شهناز کوثری درموقع حرکت به آمریکا مقداری «اسلاید» ومطلب از اداره انتشارات وتبلیغات رادیو تهیه نموده و برای معرفی ایران با خودبرده است دوشیزه شهناز کوثری فعلا در یك مدرسه متوسطه مشغول تحصیل می باشد. دراین عکس ایشان را درمیان دانش آموزان سایر ملل که از این بورس استفاده نموده‌اند میبینید.

دو استاد باله در تهران

معلمین مذکور درهنرستان ملی باله تدریس خواهند کرد

بطوریکه از هنرهای زیبای کشور اطلاع میدهند دونفر از استادان رویال اوپرای لندن برای تدریس درهنرستان ملی باله وابسته به هنر های زیباوارد تهران شدند. این دونفر عبارتند از خانم «انگلیش» و آقای «براون» و بموجب قراردادی که باهنرهای زیبای کشور منعقد کرده‌اند برای مدت سه سال بجای خانم و آقای «زولان» درهنرستان باله تدریس خواهند کرد.

آقای «براون» علاوه بر مقام استادی طراح باله نیز میباشد وی مدت شش سال باتفاق خانم «انگلیش» درترکیه بتدریس باله اشتغال داشته است.

درفرودگاه آقای احمد زاده رئیس هنرستان ملی باله باجمعی ازهنرمندان وهنرجویان هنرستان از معلمین مذکور استقبال کردند.

حبیبی گفت:

مادامیکه بحرفهای ما گوش ندهند و کشور کشتی نمیگیرند

کشتی گیران معروف جهان

بدنبال نامه‌ایکه پریروز از آقای همتی راجع باختلافات فدراسیون کشتی و قهرمانان در صفحه ورزشی روزنامه اطلاعات چاپ شده بود صبح امروز آقای امامعلی حبیبی قهرمان وزن پنجم جهان مطالبی بخبرنگار ورزشی ما گفت که عینا نقل میگردد.

ضمنا آخروقت امروز نامه‌ای از آقای بلور در جواب نامه آقای همتی بما رسیده که در شماره آینده درج میگردد هدف ما اینست که اختلافات شکافته شود و راه حلی برای رفع بحران وازبین رفتن علل اختلافات پیدا گردد.

اظهارات حبیبی

حبیبی گفت قبل از مسابقات جهانی آقای بلور وعده کرد که کلیه قهرمانان کشور و جهان رابیمه نموده و ازنظر حیاتی و ورزشی وضع زندگانی قهرمانان راتامین نماید ولی پس از مسابقات بهیچکدام از وعده ها عمل نکرد و در تمام مدت یك سالی که مسئول امور فدراسیون کشتی کشورشده است بوضع شخصی میپردازد و هیچگونه اقدامی برای رفع ناراحتیهای کشتی گیران ننموده است.

حبیبی اضافه کرد چندتن از کشتی گیران فعلا شغلی ندارند و بیکار میگردند. این قهرمانان احتیاج به حداقل پولی دارند که بتوانند کرایه ایاب و ذهاب خودرا به سالن تمرین بپردازند و مثلا بعداز تمرین بتوانند یك لیوان آب میوه بخورند، بااینوصف فدراسیون خرج سفر کلیه قهرمانان را به بهانه‌های مختلف قطع کرده است فدراسیون ومردم ایران به قهرمانان چشم داشتند ماهم رفتیم ومدال طلا آوردیم چه خوب بود که از ماتشویقی میشد و ماقهرمانان هیچ انتظار نامشروعی نداریم ولی توقع آن را داریم که وعده هائیکه داده میشود عملی گردد.

آقای بلور دردی از دردهای مارا درمان نکرد و تیشه بریشه ما میزند. وقتی مدتی تمرین نکنیم دیگر چگونه می توانیم کشتی بگیریم ومقام خودرا حفظ نمائیم هیچ موقع ازقهرمانان سئوال نکرده که چه میخورید و چکار می کنید سابقا کشتی گیران قهرمان جهانی و کشور ۵۰۰ تومان حق سفر میگرفتند ولی آنرا نیز قطع کرده یك نفر کشتی گیر که بیکاراست با چه دلخوشی بتمرین بپردازد این حرفی است که مورد تائید شانزده کشتی گیر جهان و کشور است و تنها نشریه‌ایکه بدون حب و بغض و جانبداری از فرد بخصوص خواسته مارا منعکس میکند روزنامه اطلاعات است لازم میدانم بشما بگویم «ما کشتی گیران جهان و کشور مادامی که آقای بلور درراس فدراسیون کشتی قرار دارد بهیچوجه کشتی نخواهیم گرفت و تمرین نمی کنیم»

صعود کوهنوردان بانك ملی

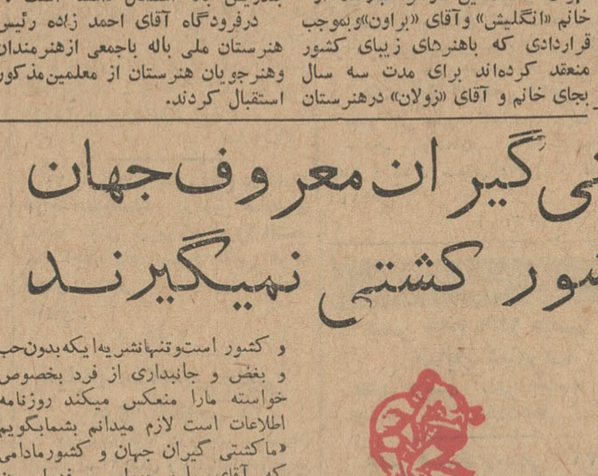

ساعت ۳ بعداز ظهر روز پنجشنبه ۵ مهرماه ۱۵ نفر از کوهنوردان باشگاه بانك ملی ایران مرکب از آقایان فرجی پهلوان ـ ضرغام ـ جهانشاه ـ چاوشی ـ ابراهیمی ـ کمالی ـ فاریابی ـ رهبری ـ کلیدارزاده ـ نصیری ـ کوچکیان ـ گردبچه ـ طباطبائی ـ بسرپرستی آقای علی رشیدی بعزم صعود قله نازوکهار ازتهران حرکت کردند و ساعت ۱۱ صبح روز جمعه پس از نصب آرم باشگاه بانك ملی ایران به تهران مراجعت نمودند.

تقاضای افراز

آقای اردشیر گشتاسب پور ساکن تهران خیابان اسلامبول مغازه کوکب قائم مقام مجدالدوله (آقای حاج مهدی قلی امیر سلیمانی) دادخواستی به خواسته افراز و تقسیم قریه آبیك سفلی پلاك شماره ۱ اصلی فشکلده بطرفیت بانو اقدس و بانو اشرف و حاج علی و بانو عالیه و بانو آسیه و روح‌اله وادی‌پور و علی اکبر و قربانعلی تبریزیان و بانو انیس و فخرالزمان و حسین و ابراهیم و کریمزاده و فتح‌اله چرخ گردساکنان قریه آبیك بدفتر دادگاه بخش قزوین تقدیم و بکلاسه ۱۰ـ۶۰ـ۴۰ شعبه اول ثبت شده ووقت رسیدگی برای روز پانزدهم بهمن ماه ۱۳۴۱ دوساعت بظهر تعیین و بنابتقاضای خواهان طبق ماده ۱۰۰ آئین دادرسی مدنی مراتب سه نوبت متوالی در روزنامه رسمی کشور شاهنشاهی و روزنامه اطلاعات درج طرفین دروقت مقرر جهت رسیدگی حضور بهم رسانند وبعدا چنانچه باگهی احتیاج پیدا شود یکنوبت ومدت آن ده روز خواهد بود

مدیر دفتر دادگاه بخش قزوین ـ حقوقی

آ ـ ۱۲۶۱۷ ۱ـ۳

تلمبه شناور
برسفورد
مام برتر انگلیسی
دارای ۱۷ سال سابقه در ایران
خیابان سعدی تلفن ۳۵۸۱۵

فتوکپی

برای عکس برداری فوری از اسناد ومدارك بفروشگاه عکاسی روزنامه اطلاعات مراجعه فرمایند (۱)

روز جمعه
برنامه های هنری، مسابقه، آکروبات، نمایش فیلم
ازطرف سازمان هنری مجله اطلاعات کودکان
درسینما دیانا
قیمت بلیط برای خردسالان ۱۰ ریال
گیشه از ساعت ۷ونیم بازاست

شرکت سهامی رادیو تلویزیون ایران
سرویس وتعمیر انواع گیرنده‌های تلویزیون
تحت نظر متخصصین کار آزموده
مجهزترین تعمیرگاه تلویزیون ایران
تلفن ۶۳۴۶۶ـ ۶۳۴۶۵
خیابان آیزنهاور ـ خیابان جیحون ـ جنب پپسی کولا

اطلاعات برای جوانان

مسابقه فوتبال بین تیمهای جعفری اصفهان و تهران

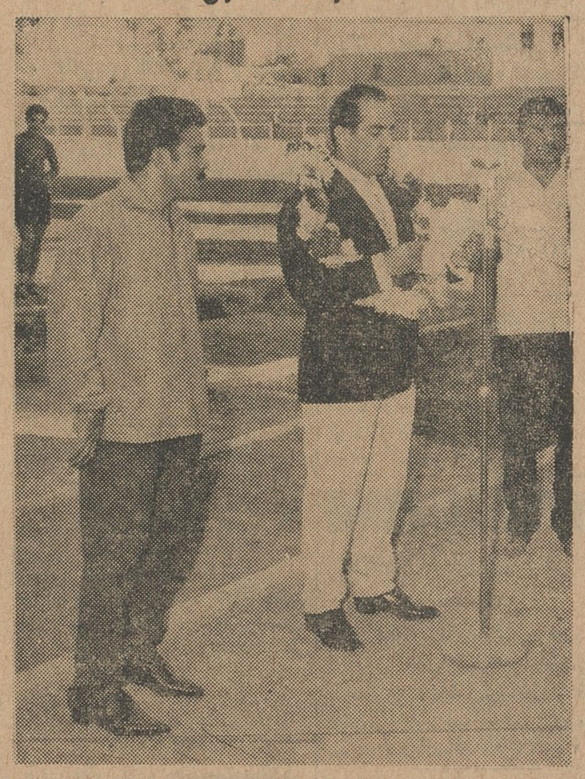

در ساعت چهار بعد از ظهر روز جمعه ۶ـ۷ـ۱۳۴۱ یك مسابقه مهیج فوتبال بین تیمهای باشگاه های جعفری تهران و جعفری اصفهان دراستادیوم ورزشی باغ همایون در حضور آقایان کفیل استانداری اصفهان وروسای ادارات دولتی و عده کثیری بیش از ۵۰۰۰ نفر از مردم ورزشدوست اصفهان برگزار گردید در این مسابقه ابتدا آقای موسوی مدیر باشگاه ورزشی جعفری اصفهان حلقه گلی را که تهیه کرده بود بگردن یوسف نجمی سرپرست فنی سازمان های ورزشی جعفری آویخت.

سپس آقای نجمی پیرامون فعالیت های باشگاههای ورزشی جعفری و شعبات آن در شهرستانها بیاناتی ایراد کرد در پایان بشقاب زیبائی مزین به نمثال اعلیحضرت همایونی وسیله آقای نجمی به استاندار داده شد و سپس جوایز و مدالهای افتخار سرپرستان قسمت های مختلف باشگاه جعفری اصفهان و ورزشکاران توسط آقای قوام کفیل استانداری توزیع گردید ودر ضمن گلدانی از طرف ورزشکاران باشگاه ورزشی جعفری اصفهان، بآقای یوسف نجمی اهداء گردید و سپس مسابقه جالبی بین دو تیم انجام شد و با نتیجه ۳ بر ۲ بنفع تیم باشگاه جعفری اصفهان خاتمه یافت.

آقای نجمی درباره فعالیت های باشگاههای ورزشی کشور مطالبی بیان داشت.

بیك با نوك جدید

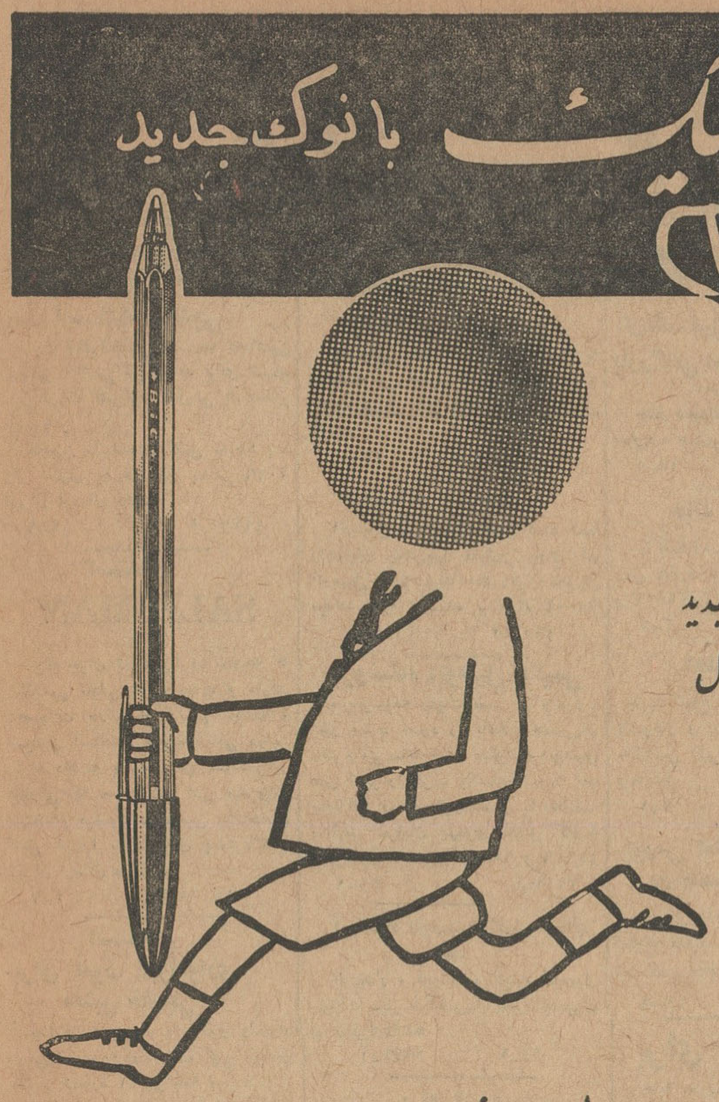

قیمت جدید
۷ ریال

سریع وروان مینویسد

BiC
بیك:
برتر، عالیتر وکاملتر از تمام خودکارها
کانون آگهی زیب

قابل توجه فروشندگان موادغذائی وصاحبان اماکن عمومی

چون مصرف آب سالم برای پیشه‌هائی که با بهداشت عمومی ارتباط دارند از هرجهت ضروری است وانجام این منظور منحصرا بوسیله استفاده از آب تصفیه شده ممکن میگردد و متاسفانه قسمتی از اماکن که در منطقه لوله کشی واقع گردیده‌اند فاقد انشعاب میباشد. لذا باسازمان آب تهران مذاکره بعمل آمد و چنین توافق شده است که نسبت به مغازه‌ها و اماکن عمومی که از تاریخ نشر این آگهی تا آخر اسفندماه ۱۳۴۱ بسازمان آب مراجعه و درخواست انشعاب نمایند مساعدتهائی بشرح زیر بشود.

۱ـ هرمتقاضی که معرفی نامه اداره کل بهداری شهرداری را داشته باشد از ارائه برگ اجازه حفاری معاف است.

۲ـ سازمان آب هزینه انشعاب رابطور عادی محسوب خواهد داشت و متقاضیان از پرداخت مبلغ سه‌هزار ریال هزینه‌های خارج از نوبت معاف خواهند بود.

۳ـ بابت هزینه انشعاب ووام اگر از ۸۰۰۰ ریال تجاوز نکند یکربع نقد و بقیه در ۱۲ قسط دریافت خواهد شد و مازاد برمبلغ مزبوردر شش قسط (پس از پایان ۱۲ قسط قبلی) دریافت میگردد.

بنابراین بدینوسیله بکلیه پیشه‌وران ومتصدیان اماکن عمومی مشروحه درزیر:

گرمابه‌ها وآرایشگاهها ـ مهمانخانه‌ها و هتل پانسیون ـ کافه‌رستوران ـ کافه قنادی ـ نانوا ـ قصابی لبنیات سازی و لبنیات‌فروشی ـ اغذیه فروشی ـ بستنی فروشی و کافه های بدون نوشابه الکلی ـ بوفه‌داران ـ سینماها ـ شیرینی‌سازی ـ عصار و حلوائی وقندریز ـ آب‌نبات‌ریز ـ قهوه‌چی ـ جگرکی ـ سیراب فروش ـ کله‌پز ـ کبابی وحلیم وفرنی‌پز وآشپز و غیره اخطار میگردد که تاپایان سال جاری باداره کل بهداری شهرداری مراجعه و بعداز اخذ معرفی‌نامه و تسلیم آن بسازمان آب درخواست انشعاب بنمایند.

بدیهی است باوجود تسهیلات فوق پیشه‌ورانی که محل کسب آنها در منطقه لوله کشی واقع شده واز سال آینده فاقد آب تصفیه‌شده باشند بعلت تخلف از دستورات بهداشتی شدیدا تحت تعقیب قانونی قرارخواهند گرفت. الف ۳۹۵۳ ۱ـ۲ آ ـ ۱۹۲۰۲

مدیر کل بهداری شهرداری و معاونت عمومی ـ دکتر حبیب‌اله هدایت

جناب آقای مهندس رجبی وزیر محترم راه

رونوشت جناب آقای دکتر معینی استاندار محبوب استان کرمان رونوشت اداره کل هواپیمائی کشوری

سالها بود که مردم کرمان باوجود آماده بودن وسیله مسافرت هوائی ازدرك مزایا واستفاده از آسایش آن محروم بوده‌اند اما از تاریخی که آقای سیماب بریاست فرودگاه کرمان منصوب گردید بهبود کلی در تمام اوضاع وشئون فرودگاه پدید آمده بنحویکه در حال حاضر مسافران هواپیما بااستفاده از وسایل آسایش و راحتی که در فرودگاه فراهم آمده کلیه تضییقات و ناراحتی گذشته را از یادبرده‌اند. اقداماتیکه آقای سیماب در طول سه‌سال ماموریت خود در فرودگاه انجام داده تماما ذی‌ارزش وقابل درك ورویت میباشد که قسمتی از آن ذیلا خلاصه میشود.

۱ـ برقراری ارتباط تلفنی از شهرتافرودگاه که در حدود بیست کیلومتر فاصله دارد و مردم را از اتلاف وقت و تحمل رنج راه برای کسب اطلاعات لازم از فرودگاه بی‌نیاز ساخته است.

۲ـ برقراری ارتباط باهواپیماها و کسب اطلاع از ساعت ورود و خروج هواپیما و دادن اطلاعات لازم بمسافران واستقبال کنندگان.

۳ـ اسفالت پارکینك اتومبیل برای استقبال کنندگان وایجاد باغچه بندی دلپذیر در داخل محوطه و همچنین نرده کشی جلو توقفگاه هواپیما ونصب بیست شعله چراغ گازی برای روشنائی کامل در داخل محوطه.

۴ـ ایجاد بوفه آبرومند و مجهز و فراهم آوردن وسایل استراحت مسافران و استقبال کنندگان در داخل بوفه.

مهمتر از همه حسن سلوك و مهربانی ونرمخوئی خوشروئی باتمام طبقات.

مردم حق‌شناس استان کرمان رضایت کامل خودرا از این مامور وظیفه‌شناس اعلام داشته و استدعا مینمایند به‌ترتیب مقتضی موجبات تقدیر و تشویق ایشان فراهم گردد.

کریم ابراهیمی ـ جواد ابراهیمی ـ احمد یاسائی ـ محمد آگاه ـ محمد کوپا ـ علی بهنام ـ جمشید هماوند ـ حسین لسانی ـ احمد میمند ـ هوشنك ارجمند کرمانی ـ احمد هنرمند ـ عبدالکریم زند ـ رحیم وکیل‌زاده ـ عباس اژدری ـ فریدون نفیسی ـ افراسیاب بهزادی ـ احمد قطبی ـ علی اکبر جناب زاده هرندی ـ یداله نخعی ـ احمد ارجمند ـ احمد صاعد ـ علی‌اکبر گنجعلی خانی ـ مهدی عدل ـ محمد عدالت ـ امیرحسین ابراهیمی ـ غلامحسین حکیمان ـ ملك‌منصور اسفندیاری ـ احمد اوحدی ـ علیمحمد نفیسی ـ نظرعلی معتمد شفیعی ـ جلال مهاجری ـ آقاسی ـ محمود هرندی ـ حسین امیر حسینی

آ ـ ۱۹۲۷۴

وانیل تایل «پگوفلکس» نشکن ونسوز ساخت کارخانه معظم «پگولان» آلمان در رنگهای بیظیر برای پوشش کف ـ «شرکت سهامی اریك شماره ۱۴۴ـ۱۳۳ خیابان شاهرضا تلفن ۴۲۲۶۲

نیازمندیهای اطلاعات

استخدام

استخدام تلفنچی

یك خانم تلفنچی باسابقه که‌ماشین نویسی فارسی نیز بداند برای تمام روز دریك شرکت تجارتی استخدام میشود .

طالبین مشخصات کامل خودرا با ذکر حقوق به صندوق پستی ۱۰۳۶ تهران ارسال دارند .

۱ـ۳ آ ـ ۱۹۰۷۰

استخدام SALESMAN

یك جوان تحصیل‌کرده خارجه که انگلیسی خیلی خوب بداند و دارای تحصیلات بالاتر از دیپلم باشد و ممجتین استعداد تجربه کافی دراین رشته داشته باشد برای یك شرکت تجارتی که محصولات فنی میفروشد استخدام میشود داوطلبین مشخصات کامل خودرا به صندوق پستی ۱۰۳۶ تهران ارسال دارند .

۱ـ۳ آ ـ ۱۹۰۶۸

استخدام برای امور لابراتواری معتبر خارجی

چندنفر دوشیزه یا بانوی باسواد متمنی است به اول جاده کرج خیابان بختیار شماره ۳۱ مراجعه نمایند

۱ـ۲ آ ـ ۱۹۰۹۲

بیك دوشیزه وارد بامور

دوزندگی زیگزال نیازمندیم از ساعت ۹ تا ۱۲ صبح و ٤ تا ۸ بعداز ظهر بتلفن ۳٤٥٥٦ مراجعه فرمائید

آ ـ ۱۹۲۸۰

راننده تراکتور جهت اطراف تهران

استخدام میشود بتلفن ٤٥٦٨٨ مراجعه فرمائید

آ ـ ۱۲٦۲۹

خیاط

به‌یکنفر خانم یا آقای مسن که کاملابخیاطی و پرش آشنا باشد واز عهده کلفت دوزی لباس زنانه برآید نیازمندیم .

لطفا به آدرس خیابان ایرانشهر کوچه‌رفاهیت ـ کاشی‌شماره ٤ دوزندگی شانتل مراجعه فرمائید

آ ـ ۱۹۳۱٦

مؤسسه خیریه لیستر ثبت شده بشماره ۱۳٦

که در ۲۹٫۱۱٫۳ تاسیس شده به چندنفر مبلغ لیسانسیه و یا مافوق لیسانس که در تبلیغ نمودن آیات کلام‌الله مجید برای تزکیه‌نفس مهارت داشته باشد نیازمند است .

داوطلبان سریل تجریش ساختمان موقوفه مؤسسه مراجعه فرمایند تلفن ۸۳۷۲٤

آ ـ ۱۲٦٤۷

استخدام منشی

باشش کلاس سواد و ضامن معتبر بدفتر پول پشت دیوار کافه شهرداری مراجعه شود .

آ ـ ۱۲۵۹۹

تعمیرات

رادیو تلویزیون مامبو

تعمیرات رادیو و تلویزیون در منازل ونصب رادیوگرام‌اتومبیل اکباتان‌سه راه وزارت فرهنگ تلفن ۳۳۳۰۷

۱ـ۲٦ ۱ـ۲۸۹٦

ایران تلویزیون

تعمیرات رادیو ـ تلویزیون درمنازل تحت نظر متخصصین آلمانی۳۳٦۹۳

آ ـ۳۰ آ ـ۳۰۰۱

متخصص تعمیرات یخچال‌وکولر سرویس وتعمیرات بخاری وآبگرمکن سریعا درمحل انجام میدهیم ٤۷۹۲۷

۱ـ۲۵ آ ـ۳۰۱٦

سرویس‌رادیو غرب تحت‌نظر متخصص ازآلمان

تعمیر تلویزیون ـ رادیو گرام و ضبط صوت در منازل سه راه تخت جمشید تلفن ۷۳۳٦۰

۱ـ۲٦ ۱ـ۲٦۳۷

کارگاه فنی پارامونت

تعمیر دوربینهای‌عکاسی انواع‌فلاش دوربین های چشمی تحت نظر مهندس ر . کرمانی لاله زار نو مقابل سینما کریستال پاساژ وحدت

سرویس رادیو تلویزیون A.B.A.

تعمیر تلویزیون وکلیه‌دستگاههای الکترونی با مجهزترین وسائل تعمیر ومتخصصین مجرب ـ شهناز تلفن ۳۰٤۳۵۹

۱ـ۲٦ آ ـ۲۷۳۹

بنگاه معاملات اتومبیل

بازرگانی امیر کبیر

اتومبیل دلخواه شما را تهیه یا معاوضه می نماید مقابل کوچه میرزا محمود وزیر تلفن ۵۸۱٤۹۹ مرتضوی یزدی

۱ـ۲٦ آ ـ۲۸۰۱

فروشگاه جبهه‌دار

اتومبیل و لاستیك های کهنه شما رابعنوان پیش‌بها قبول‌و بجای آن اتومبیل و لاستیك های نو تحویل میدهد سیه نرسیده بباغشاه ٦۱۰۰۲

۱ـ۲٦ آ ـ۲٦۰٦

فروشگاه اتومبیل حکیمی

بدینوسیله پایان تعمیرات وشروع بکار مجدد خود را باطلاع مشتریان محترم میرساند اینك میتوانید اتومبیل های تمیز را ظرف یکساعت بوجه نقد بحداکثر قیمت بفروشید و یا معاوضه نمائید خیابان پهلوی مقابل کافه شهرداری تلفنهای ٦۸۹٤۸ و ٦۵۲۰٦

۱ـ۲٦ آ ـ۲۹۰۱

فروشگاه اتومبیل بزرگمهر افتتاح شد

خریدار و فروشنده انواع اتومبیل شورلت ـ بنز ـ فولکس ـ اپل ـ بوذرجمهری نو تلفن۵٤٤۵۵

آ ـ۲۹۳۳ ۱ـ۲۵

برای فروش

پاکارد۵۵ دنده اتوماتیك تمیزمرتب سفارت امریکا ٦۰۵۱۱ فرعی ۲۲٤۹

آ ـ۱۲۵۱۷ ۱ـ٤

یکدستگاه مدل ۵٦

بسیارتمیز بفروش میرسد تلفن ۵۲۱۰۰

آ ـ۱۲۵۲۹

بازارفروش اتومبیل

بازار اتومبیل بقیمت روز

دربازار اتومبیل ۹٤۰ همیشه ده‌ها اتومبیل جهت فروش موجود میباشد خرید و فروش و معاوضه اتومبیل‌نیز بقیمت روز و عادله انجام میگیرد .

نشانی مسجد محمودیه داخل توقفگاه کاروان تلفن ۵٦۸۲۷

۱ـ٦ آ ـ۳۰۱۳

شیشه خم برای اتومبیل

تلفن : ۵۲۲۲۹

جویای کار

مرد باتجربه آشنا بزبانهای

آلمانی ـ ترکی ـ اردو باشرایط مناسب و ضامن معتبر حاضر است اطفال شمارا درمنزل خودتان ساعات بعدازظهر وشب نگاهداری وسرپرستی نماید . بشماره ۷۱۲ راهنمای‌اطلاعات مراجعه فرمائید .

۱ـ۲ آ ـ ۱۲٦۲۵

جوانی باداشتن گواهینامه

پایه دوم شخصی با ۳ سال سابقه وآشنائی کامل درقسمت فنی جویای کار است خواستاران بتلفن ۲۹۲۷۵ مراجعه فرمایند

آ ـ ۱۲٦۱۹

خیاط زنانه دوز

مرد ٤۰ ساله‌ای‌که در ضخیم‌دوزی نازك‌دوزی با تجربه آماده کار میباشد طالبین به راهنمای شماره یك ۷۱۱ اطلاعات مراجعه نمایند .

۱ـ۲

تعمیرگاه اردشیر

سرویس مجهز تلویزیون ـ رادیو گرام ـ بخچال زیر نظر متخصصین تحصیل‌کرده خارج همیشه دراختیار شماست تلفن ۷۳۳٦۰

آ ـ۳۰٤۸ ۱ـ۳۰

Graetz RADIO TELEVISION گرتش

نمایندگی رادیو تلویزیون گرتس که تحت نظر مهندسین آلمانی اداره میشود ، تعمیرات هرنوع تلویزیون و ضبط صوت و رادیوی شما را بنحو رضایتبخشی با تضمین کار قبول و باسرویس مجهز سیار همیشه آماده است .

لاله‌زارنو پلاك ٤٤۵ تلفن۳۲۵٦٦

صاحب امتیاز ـ مدیرمسئول عباس مسعودی

چاپخانه اطلاعات خیابان پهلوی

اجاره داده می شود

یکدستگاه ساختمان مجهز

بتمام وسائل با تلفن وبرق و آب‌چهار طبقه نبش شاه‌رضا جنب خیابان فرصت پلاك ۸۰۵ برای موسسات وادارات و شرکتها باجاره واگذار میشود طالبین بعدازظهر ها ازساعت ۱۱الی۵ بتلفن شماره ۳۱۵۱۷ مراجعه نمایند .

خانه وآپارتمان درشمال شهر وشمیران

اجاره‌داده میشود به آژانس ۹۰۰ تلفن ۷۰۲۵۲ مراجعه فرمائید .

۱ـ۱۰ آ ـ۲۹۵۱

داودیه ـ خیابان ظفر۲۱

یك‌خانه مدرن ۲طبقه با هفت اطاق ویك زیر زمین ۲ حمام . مستراح فرنگی وایرانی ـ گنجه‌های دیواری بوفه ـ جارختی ـ دارای باغ‌واستخر بمبلغ ماهی یکهزار تومان اجاره داده میشود . به‌تلفن ٤۷۲۱۳ یا ۲۲٤٤۲ مراجعه شود .

۱ـ۲ آ ـ۱۲۵۵۷

۱۰ باب مغازه مدرن واقع درخیابان خواجه نظام‌الملك در زیر ساختمان سینما مجلل فیروزه‌که اخیرا افتتاح شده اجاره داده میشود طالبین هرچه زودتر بدفتر سینما فیروزه مراجعه نمایند .

آ ـ۳۰٤۵

خیابان اسکندری جنوبی کوچه هاشمی ۱۲

دربست طبقه دوم یك ساختمان مشتمل بر ۳ اطاق و آشپزخانه و غیره و آب وبرق بخانواده‌که بیش‌از ٤ نفر نباشند برای اجاره حاضر است .

آ ـ ۱۲٦٤۱

معاملات پول

پول

هر مبلغ بخواهید موجود است بدفتر پول خیابان شاهرضا نزدیك چهارراه پهلوی مقابل دیوار کافه شهرداری بتلفن۴۲۵۱۲ مراجعه‌فرمائید

۱ـ۳۰ آ ـ۱۷۹۵

ازده هزار الی یکمیلیون‌تومان

درمقابل مبیع ارزنده نیازمندیم۷۳۲٤۲

۱ـ۲٦ آ ـ۲۹۹٦

تومانی سه شاهی مستقیما

باسند مالکیت مراجعه فرمائید۷۳۲٤۲

۱ـ۲٦ آ ـ۲۹۹۷

پول شرطی از ۵۰ الی ٦۰۰هزار

تومان موجوداست تلفن ۷۲٦۷۸

۱ـ ۱۵ آ ـ ۲۸۹۲

هرمقدار پول شرطی

در مقابل مبیع ارزنده موجوداست بنگاه شمشیری چهار راه‌پهلوی شمال شاهرضا شماره ٦۳ تلفن ٤۲٤٤۸

۱ـ۲٦ آ ـ۲۹۸۸

گم شده

ازدرجه اعتبار ساقط است

پنج برك چك از شماره ۰٦۸٤۳۵ یك‌سی‌وهفتم‌الی۰٦۸٤۳۹ یك‌سی‌وهفتم از حساب ٦۰٤٤ اینجانب منوچهر استخری مفقود شده مراتب ببانك اطلاع داده‌شد وبدین‌وسیله اعلام میشود که اوراق مزبور از درجه اعتبار ساقط است .

منوچهر استخری

آ ـ ۱۲٦۳۱

یکدسته چك ازحسابجاری

۱۸٦۰ اینجانب بهرام شهپر بانك بازرگانی شعبه سلطانی مفقود گردیده از درجه اعتبار ساقط و مراتب به بانك مربوطه نیز اعلام شده از یابنده خواهشمند است بتلفن ۲۷۵۵۱ اطلاع دهد .

آ ـ ۱۲٦۱۵

نیازمندیهای روزنامه اطلاعات تلفن: ۳۱۵۳۳

مستغلات

نارمك ـ تهران‌پارس ـ تهران‌نو بازرگانی امینی ۷۹۰۰۹۰

چند دستگاه خانه در شمال شهر معاوضه میشود تلفن ۷۲٦۷۸

۱ـ۱۵ آ ـ۲۹۷۹

خانه نوساز

باکلیه وسائل بقیمت خیلی مناسب رهن تصرف داده میشود تلفن ۳۲۹۷۱ و ۳۱۸۵۳

۱ـ۳ آ ـ۳۰۲۷

اجاره میشود

جهت اتباع خارجی خانه و آپارتمان باشوفاژ و بدون شوفاژ دارندگان به‌آژانس البرز تلفن ٤۲۳۸۲ مذاکره فرمایند

۱ـ۲ آ ـ۱۲۵۳۷

بورس املاك و تلفن امید درخدمت شمااست

هر نوع اجاره‌وفروش دارید بما اطلاع دهید دراسرع‌وقت‌انجام‌خواهد شد تلفن ٦٦۷٦۵

۱ـ۱۰ ۱ـ۲۸۹۱

برای خریدیافروش

خانه ـ زمین ـ باغات درهرنقطه شهر و شمیرانات ـ یوسف‌آباد ـ عباس‌آباد ـ چاله هرز ـ داودیه

وانجام معاملات پولی

رجوع فرمائید لاله‌زار ۳۹۷۸٤

به: بنگاه کوشان

۱ـ۱۲ آ ـ ۱٦٤۰٤

بفروش میرسد

جبهه شمالی خیابان‌شاهرضا

مستغل بتون‌آرمه یکهزارمتر زیر بنای ۵طبقه بیش‌از ۲۵۰۰ تومان در اجاره است نقد ۲۵۰ هزار تومان تلفن ۷۳۲٤۲

۱ـ۳ آ ـ۳۰۱۲

زمین فروشی

چندقطعه زمین ساختمانی واقع درباغ صبا و شمال چهل متری‌نواب وعباس‌آباد بقیمت نازل بفروش می رسد خریداران محترم به‌آژانس۹۰۰ تلفن ۷۰۲۵۲ مراجعه فرمایند

۱ـ۱۰ آ ـ۳۰۳۳

یکهزار متر باغ مشجر

کنار خیابان آیزنهاور با برق و آب برای فروش آماده است به‌تلفن های ٤۳۱۵۷و ٤٦۷۹۵ مراجعه‌فرمایند

۱ـ۲ آ ـ۱۲۵۷۱

۸۵ هزار متر زمین مزروعی

در نزدیکی تهران‌باآب قنات‌بفروش میرسد تلفن ۲۰٤٦٦

آ ـ۱۹۳۱۲

داودیه

یکباب خانه ۳٤۰ متر دونبش دو طبقه‌ونیم براسفالت۸ اطاق دوسرویس کامل بفروش میرسد تلفن ۷۰٤۱٦

آ ـ۳۰۵۱

پیانو فروشی

پیانو آلمانی «اوفن‌باخر» بسیار تمیز بعلت مسافرت فوری فروخته میشود لطفا بتلفنهای ۷۸ر۶۳۵۷۲ داخلی۳۲۲ آقای منتظم مراجعه فرمائید .

آ ـ۱۱٦۷۷

۱٦۵۰ متر زمین برجاده اسفالت

خیابان شهرری جنب بیمه های اجتماعی و بی‌بی‌زبیده بقیمت مناسب بفروش میرسد تلفن ۲۰٤٦٦

آ ـ ۱۹۳۰۸

دوقطعه زمین ۲۵۰ متری برشمالی

خیابان تارمك بفروش میرسد تلفن ۲۰٤٦٦

آ ـ ۱۹۳۱۰

واگذار میشود

کافه رستوران درجه ۱ خانوادگی

واقع دریکی ازبهترین وپرجمعیت‌ترین خیابانها (مرکز شهر) که مدت ۱۵سال مرتبا بطور مجلل مشغول کار وبهره‌برداری‌است بواسطه مسافرت بخارجه باتمام تجهیزات مربوطه واگذارمیشود طالبین به‌تلفن ۳۳۸۸۵ مراجعه فرمایند

ساختمان

ساختمان بطوراقساط میسازیم۷۲۲۵٦

۱ـ۲٦ آ ـ۲۹۰٦

دفتر ساختمانی فرزانه

پشت‌شهرداری پاساژ فتوت۸۳۲ ۳

آ ـ۲۹۳٤ ۱ـ۲٦

سالن مد و آرایش

آموزشگاه کاخ سالن آرایش الیزه

دیپلمه رسمی پاریس‌ولندن

بدینوسیله باطلاع مشتریان‌محترم میرساندکه مدیره آموزشگاه‌ازمسافرت اروپا مراجعت کرده با داشتن امتیاز رسمی از وزارت فرهنگ برای دوره‌دوم هنر آموز می پذیرد .

نشانی ـ انتهای ایرانشهر کوی‌نقوی کاشی ۳٦

۱ـ۲٦ آ ـ۱۰۵٤۳

در تهران پارس

مدیریت سالن آرایش نایل که برای مطالعه به پاریس رفته بود مراجعت و مشغول کار شده است تهران پارس انتهای خیابا نزرین‌تلفن

درسالن آرایش ونیز

میزانپلی عالی با تافت ٦۰ ریال میدان بهارستان ـ کوچه نظامیه ـ جنب دبستان سعدی دخترانه تلفن ۵٤۱٤۱

آ ـ ۳۰۳٦

دفاتر اسناد رسمی

دفتر خانه ۱۳۹ عاصم خیابان شاهرضا

مقابل فرصت تلفن ۳۷٦۳٦

۱ـ۳۰ آ ـ۲۵۸۹

دفتر اسناد رسمی ۳۱۱ تلفن ۳۵۷۰۷

فوزیه اول شاهرضا ایستگاه‌آسیاب

۱ـ۳۰ آ ـ۲٦۱۹

دفتر خانه ۲٦۸

بسرپرستی علیرضا بهبهانی‌خیابان فرح‌آباد ژاله تلفن ۳۰۲۹۸٦ و ۳٦۵۵۵

آ ـ۲٦۹۵ ۱ـ۳۰

دفتر اسنادرسمی ۳۱۰ تهران

بتصدی‌محمودفاضلی سه‌راه‌امین‌حضور تلفن سردفتر ۵۵۳۹۹ دفتر ۵۷٤۹۱

۱ـ۲٦ آ ـ ۲۸۱۷

دفترخانه ۱۱۹

بسرپرستی سراج قاضی زاهدی خیابان بلوار جنب میکده تلفن۴٤۰۸٦

۱ـ۲۵ آ ـ۲۹۰٤

آگهیهای متفرقه

جرثقیل توکل

میدان‌شاه تلفن ۵۵۸۲۸ ـ ۵۰٦۹۱

۱ـ۲٦ آ ـ۲۷۳۸

مصنوعات کارتو

سازنده انواع میز ونیمکتهای‌فلزی جهت‌دبیرستان ـ دبستان ـ کودکستان نمایشگاه کارتو چهارراه بیمارستان هزارتختخوابی اول اسکندری پلاك ۷۳۵ تلفن ٦۲۸۹۵

۱ـ۱۰ آ ـ۲۹۰۲

شین آب

آب تصفیه شده و آشامیدنی ـ ساختمانی با تانکر های ۵و٦و۷و۸ متری تلفن ۸۲۲۹۹۷و ۳۸۸۲۵ خیابان شهناز چهار راه صفا شرقی کاشی ٤٤٤ تانکر برای شرکتها و خارج از شهر کرایه داد ه‌میشود .

۱ـ۲٦ آ ـ۳۰٤٦

فرش ـ قالی ـ فرش

فرشهای کهنه و تازه شما را به بهترین‌قیمت نقدادرمنزلتان‌خریداریم تلفن ۶۲۰۷۱

۱ـ۱۰ آ ـ۳۰٤۳

یخچال ـ تلویزیون ـ فرش

درمنازل خریداریم پشت شهرداری فروشگاه شاهین تلفن ۳۰۵۳۸۸

۱ـ۲٦ آ ـ۳۰٤۷

معاملات تلفنی

هرنوع شماره تلفن به نقد واقساط خرید وفروش میشود .تلفن ۳۸٤۰

همه نوع تلفن نقد خریداری و قسطی در اختیار مردم قرار میدهیم ٦۲۰۷۱

تقویم اطلاعات

سه‌شنبه دهم مهر ۱۳٤۱

سه شنبه دوم جمادی‌الاول ۱۳۸۲

سه شنبه دوم اکتبر ۱۹٦۲

اذان صبح ساعت ٤و۲۹ دقیقه

طلوع آفتاب ساعت ۵و۵۸ دقیقه

غروب آفتاب ساعت ۵و۲ ٤دقیقه

سازمانهای فرهنگی وفنی

سراج

برای کودکستان ـ دبستان ـ با کلاسهای انگلیسی‌ودبیرستان دررشته های ادبی و طبیعی ثبت نام مینماید وسیله رفت و آمد آماده است‌نشانی چهار راه گمرك امیریه تلفن ۲۰۹۳۱

۱ـ۱۰ آ ـ۲۹۹۱

اولین پانسیون شبانه روزی

برای کودکان و دانش‌آموزان پسر ودختر ودوشیزگان دانشجو. شاهرضا پمپ بنزین خیابان مشتاق ۷۹ تلفن ٤۰۳۰۱

کودکستان ودبستان شفیع

۱ـ۲۷ آ ـ ۲۹۱۳

آموزشگاه عالی خیاطی‌یوسفی گلسازی مجانی

اول ده‌متری گرگان تلفن۷۳۲٤۲

۱ـ۵ آ ـ۳۰۰۸

نقشه‌کشی واستخدام

هشتم مهر یك کلاس جدید نقشه کشی و یك کلاس نقشه برداری در

آموزش فرهنك

تشکیل و داوطلبان بعداز خاتمه‌کار آموزی استخدام میشوند . چهارراه دروازه دولت مقابل خیابان سعدی آموزش فرهنك

آ ـ۲۹٦۷ ۱ـ٤

آموزشگاه آرایش یلدا

ویژه تعلیم بانوان‌ودوشیزگان باامتیاز رسمی وزارت‌فرهنك و زیر نظر متخصصین فن هنرجو میپذیرد ـ میزانپلی ٤۰ ریال کوپ ۳۰ ریال‌فرتنی ۲۵۰ ریال رنك ۲۵۰ ریال

آدرس: میدان ۲٤ اسفند اول خیابان ایزنهاور تلفن :

۴۵۷۷۱ آ ـ۳۰۳۸

پذیرش ازامریکا واروپا

پذیرش درسی و پذیرش زبان و دعوتنامه (مدرك گذرنامه) از کالج و انستیتوها و دانشکده های امریکاو اروپا برای دوره دبیرستان دیپلمه‌ـ پرستاری ـ رشته های لیسانس و مهندسی و دوره های دکتری درمدت پانزده روز الی یکماه ـ نشانی‌لاله‌زار «پائین» بالای شیرینی فروشی‌لاله‌زار سرای طاهباز جنب عکاسی پرتوی شماره ۵ صبحها از ساعت ۹ تا ظهر وعصر از ساعت شش بعد از ظهر ببعد

آ ـ۳٦٤۲

در آموزشگاه کشور

ماشین نویسی فارسی ـ لاتین شهریه صد ریال خیام مقابل پارك شهر

آ ـ۳۰٤۰

انجمن فرهنگی پروین

کودکستان و دبستان شبانه روزی درباغ سی‌هزارمتری نام‌نویسی‌مینماید آخر ایرانشهر شمال میدان سنائی تلفن ۸۲۲۰۳۲

آ ـ ۳۰۵۰ ۱ـ۱۰

نمونه یکتا زیر نظر بانو حشمت‌بیگدلی

کودکستان ـ دبستان پسرانه و دخترانه در محل مجزا و دبیرستان دخترانه نام نویسی هرروز از ساعت ۸ تا۱۱ انجام میشود . نشانی‌خیابان شمیران (باغ‌صبا) خیابان ملك‌خیابان میرهادی تلفن ۷۰۲٦۸

ماشین نویسی ربانی شاه‌آباد

آموزشگاه مورد اعتماد تلفن۳۷۱۳۵

۱ـ۱۰ آ ـ ۲۸۵۲

کلاسهای انگلیسی (نژاد)

زیرنظر مربیان انگلیسی ـ شاه مقابل بانك بیمه بازرگانان ٤۱۸۵۹

۱ـ۳۰ آ ـ۲۷۸۸

دکتر فریدون مهدی

متخصص جهاز هاضمه وبیماریهای قلب خیابان جامی جنب پاریس تلفن ٤۸۸۸۹

آ ـ ۱۲٦۳۹

سراج

برای کودکستان ـ دبستان ـ با کلاسهای انگلیسی‌ودبیرستان دررشته های ادبی و طبیعی ثبت نام مینماید وسیله رفت و آمد آماده استنشانی چهار راه گمرك امیریه تلفن ۲۰۹۳۱

۱ـ۱۰ آ ـ۲۹۹۱

اولین پانسیون شبانه روزی

برای کودکان و دانش‌آموزان پسر ودختر ودوشیزگان دانشجو. شاهرضا پمپ بنزین خیابان مشتاق ۷۹ تلفن ٤۰۳۰۱

کودکستان ودبستان شفیع

۱ـ۲۷ آ ـ ۲۹۱۳

آموزشگاه عالی خیاطی‌یوسفی گلسازی مجانی

اول ده‌متری گرگان تلفن۷۳۲٤۲

۱ـ۵ آ ـ۳۰۰۸

نقشه‌کشی واستخدام

هشتم مهر یك کلاس جدید نقشه کشی و یك کلاس نقشه برداری در

آموزش فرهنك

تشکیل و داوطلبان بعداز خاتمه‌کار آموزی استخدام میشوند . چهارراه دروازه دولت مقابل خیابان سعدی آموزش فرهنك

آ ـ۲۹٦۷ ۱ـ٤

آموزشگاه آرایش یلدا

ویژه تعلیم بانوان‌ودوشیزگان باامتیاز رسمی وزارت‌فرهنك و زیر نظر متخصصین فن هنرجو میپذیرد ـ میزانپلی ٤۰ ریال کوپ ۳۰ ریال‌فرتنی ۲۵۰ ریال رنك ۲۵۰ ریال

آدرس: میدان ۲٤ اسفند اول خیابان ایزنهاور تلفن :

۴۵۷۷۱ آ ـ۳۰۳۸

پذیرش ازامریکا واروپا

پذیرش درسی و پذیرش زبان و دعوتنامه (مدرك گذرنامه) از کالج و انستیتوها و دانشکده های امریکاو اروپا برای دوره دبیرستان دیپلمه‌ـ پرستاری ـ رشته های لیسانس و مهندسی و دوره های دکتری درمدت پانزده روز الی یکماه ـ نشانی‌لاله‌زار «پائین» بالای شیرینی فروشی‌لاله‌زار سرای طاهباز جنب عکاسی پرتوی شماره ۵ صبحها از ساعت ۹ تا ظهر وعصر از ساعت شش بعد از ظهر ببعد

آ ـ۳٦٤۲

در آموزشگاه کشور

ماشین نویسی فارسی ـ لاتین شهریه صد ریال خیام مقابل پارك شهر

آ ـ۳۰٤۰

انجمن فرهنگی پروین

کودکستان و دبستان شبانه روزی درباغ سی‌هزارمتری نام‌نویسی‌مینماید آخر ایرانشهر شمال میدان سنائی تلفن ۸۲۲۰۳۲

آ ـ ۳۰۵۰ ۱ـ۱۰

نمونه یکتا زیر نظر بانو حشمت‌بیگدلی

کودکستان ـ دبستان پسرانه و دخترانه در محل مجزا و دبیرستان دخترانه نام نویسی هرروز از ساعت ۸ تا۱۱ انجام میشود . نشانی‌خیابان شمیران (باغ‌صبا) خیابان ملك‌خیابان میرهادی تلفن ۷۰۲٦۸

ماشین نویسی ربانی شاه‌آباد

آموزشگاه مورد اعتماد تلفن۳۷۱۳۵

۱ـ۱۰ آ ـ ۲۸۵۲

کلاسهای انگلیسی (نژاد)

زیرنظر مربیان انگلیسی ـ شاه مقابل بانك بیمه بازرگانان ٤۱۸۵۹

۱ـ۳۰ آ ـ۲۷۸۸

دکتر فریدون مهدی

متخصص جهاز هاضمه وبیماریهای قلب خیابان جامی جنب پاریس تلفن ٤۸۸۸۹

آ ـ ۱۲٦۳۹

آموزشگاه وآرایشکده سرمه

فن آرایش مو و زیبائی چهره رابشما میاموزد

امتیاز رسمی از وزارت فرهنك

در آموزشگاه سرمه‌میزانپلی ٤۰ریال کوپ ۳۰ ریال فرتنی ۲۵۰ ریال رنك مو ۲۵۰ ریال

چهارراه پهلوی شاهرضا مقابل ایستگاه شمیران تلفن ٦۰۰۱٤

سالن مد و آرایش

آموزشگاه کاخ سالن آرایش الیزه

دیپلمه رسمی پاریس‌ولندن

بدینوسیله باطلاع مشتریان‌محترم میرساندکه مدیره آموزشگاه‌ازمسافرت اروپا مراجعت کرده با داشتن امتیاز رسمی از وزارت فرهنك برای دوره‌دوم هنر آموز می پذیرد .

نشانی ـ انتهای ایرانشهر کوی‌نقوی کاشی ۳٦

۱ـ۲٦ آ ـ۱۰۵٤۳

در تهران پارس

مدیریت سالن آرایش نایل که برای مطالعه به پاریس رفته بود مراجعت و مشغول کار شده است تهران پارس انتهای خیابا نزرین‌تلفن

درسالن آرایش ونیز

میزانپلی عالی با تافت ٦۰ ریال میدان بهارستان ـ کوچه نظامیه ـ جنب دبستان سعدی دخترانه تلفن ۵٤۱٤۱

آ ـ ۳۰۳٦

دفاتر اسناد رسمی

دفتر خانه ۱۳۹ عاصم خیابان شاهرضا

مقابل فرصت تلفن ۳۷٦۳٦

۱ـ۳۰ آ ـ۲۵۸۹

دفتر اسناد رسمی ۳۱۱ تلفن ۳۵۷۰۷

فوزیه اول شاهرضا ایستگاه‌آسیاب

۱ـ۳۰ آ ـ۲٦۱۹

دفتر خانه ۲٦۸

بسرپرستی علیرضا بهبهانی‌خیابان فرح‌آباد ژاله تلفن ۳۰۲۹۸٦ و ۳٦۵۵۵

آ ـ۲٦۹۵ ۱ـ۳۰

دفتر اسنادرسمی ۳۱۰ تهران

بتصدی‌محمودفاضلی سه‌راه‌امین‌حضور تلفن سردفتر ۵۵۳۹۹ دفتر ۵۷٤۹۱

۱ـ۲٦ آ ـ ۲۸۱۷

دفترخانه ۱۱۹

بسرپرستی سراج قاضی زاهدی خیابان بلوار جنب میکده تلفن۴٤۰۸٦

۱ـ۲۵ آ ـ۲۹۰٤

آگهیهای متفرقه

جرثقیل توکل

میدان‌شاه تلفن ۵۵۸۲۸ ـ ۵۰٦۹۱

۱ـ۲٦ آ ـ۲۷۳۸

مصنوعات کارتو

سازنده انواع میز ونیمکتهای‌فلزی جهت‌دبیرستان ـ دبستان ـ کودکستان نمایشگاه کارتو چهارراه بیمارستان هزارتختخوابی اول اسکندری پلاك ۷۳۵ تلفن ٦۲۸۹۵

۱ـ۱۰ آ ـ۲۹۰۲

شین آب

آب تصفیه شده و آشامیدنی ـ ساختمانی با تانکر های ۵و٦و۷و۸ متری تلفن ۸۲۲۹۹۷و ۳۸۸۲۵ خیابان شهناز چهار راه صفا شرقی کاشی ٤٤٤ تانکر برای شرکتها و خارج از شهر کرایه داد ه‌میشود .

۱ـ۲٦ آ ـ۳۰٤٦

فرش ـ قالی ـ فرش

فرشهای کهنه و تازه شما را به بهترین‌قیمت نقدادرمنزلتان‌خریداریم تلفن ۶۲۰۷۱

۱ـ۱۰ آ ـ۳۰٤۳

یخچال ـ تلویزیون ـ فرش

درمنازل خریداریم پشت شهرداری فروشگاه شاهین تلفن ۳۰۵۳۸۸

۱ـ۲٦ آ ـ۳۰٤۷

معاملات تلفنی

هرنوع شماره تلفن به نقد واقساط خرید وفروش میشود .تلفن ۳۸٤۰

همه نوع تلفن نقد خریداری و قسطی در اختیار مردم قرار میدهیم ٦۲۰۷۱

تقویم اطلاعات

سه‌شنبه دهم مهر ۱۳٤۱

سه شنبه دوم جمادی‌الاول ۱۳۸۲

سه شنبه دوم اکتبر ۱۹٦۲

اذان صبح ساعت ٤و۲۹ دقیقه

طلوع آفتاب ساعت ۵و۵۸ دقیقه

غروب آفتاب ساعت ۵و۲ ٤دقیقه

راهنمای پزشکی اطلاعات

دکتر فاطمه صمصامی

متخصص بیماریهای اطفال و زنان تجریش خیابان‌پهلوی بین باغ فردوس وپمپ بنزین تلفن ۸۳۵۸۳

آزمایشگاه دکتر علومی

در تمام شبانه روز برای‌تشخیص بیماریها حاضر است سی متری ـ نرسیده مجسمه شاهرضا مقابل‌ناهید تلفن ٦۳۵۹۰

دکترسید محمدابراهیم فتاحی

متخصص درجراحی و بیماریهای زنان وزایمان ـ خیابان پهلوی مقابل کافه شهرداری ـ کوچه پشن ـ تلفن ۴۲۵۷۸ پذیرائی هر٤الی هر۷ بعدازظهر

دکتر معانی

امراض مقاربتی مجاری ادرار ـ معالجه قطعی سوزاك تازه و کهنه ـ ورم پروستات وسستی وناتوانی ـ ضیق مجرا ـ امراض زنانه ـ خیابان‌فردوسی مقابل بانك ملی مرکز

دکتر دانشگر

امراض مقاربتی و جلدی وسوزاك تازه‌و کهنه ورم پرستات ضیق‌مجرا سستی وبواسیر امراض زنانه ونازائی خیابان‌سپه‌مقابل پستخانه تلفن۳۰۲٤۱٦

دکتر محمد رضا مسدد

دارای‌گواهی‌نامه ازبروك‌مدیکال آمریکا درمان بیماری‌های مقاربتی ـ زنان ـ دروازه دولت روبروی کمپانی فیات پذیرائی عصرها ۵تا۸ تلفن ۳۰۲۵٤۸

پلی کلینیك

دکتر مجاهدی دکترصدیقی

رزیدنت‌سابق بیمارستان‌های‌آمریکا پزشك بیمه کارمندان دولت‌وفرهنگیان پزشك سازمان بیمه‌های اجتماعی کارگران بیماری‌های داخلی اطفال مقاربتی ـ ترك تریاك و سایر مواد مخدره ترك الکل مجهز بدستگاههای رادیواسکپی لانتازول تراپی ـ ائروسل ـ تراپی و بخور پنی‌سیلین و غیره دیاترمی پذیرائی بعدازظهرها خیابان شاه روبروی مسجدسجادتلفن۴۹۵۲۶

دکتر معانی

امراض مقاربتی مجاری ادرار ـ معالجه قطعی سوزاك تازه و کهنه ـ ورم پروستات وسستی وناتوانی ضیق مجرا ـ امراض زنانه ـ خیابان‌فردوسی مقابل بانك ملی مرکز

دکتر دانشگر

امراض مقاربتی و جلدی وسوزاك تازه‌و کهنه ورم پرستات ضیق‌مجرا سستی وبواسیر امراض زنانه ونازائی خیابان‌سپه‌مقابل پستخانه تلفن۳۰۲٤۱٦

دکتر محمد رضا مسدد

دارای‌گواهی‌نامه ازبروك‌مدیکال آمریکا درمان بیماری‌های مقاربتی ـ زنان ـ دروازه دولت روبروی کمپانی فیات پذیرائی عصرها ۵تا۸ تلفن ۳۰۲۵٤۸

دکتر عباس نیك نژاد

متخصص ازدانشکده‌پاریس بیماری های معده ـ روده ـ کبد ـ لوزالمعده درمان بواسیر بدون عمل ـ فیستول ـ فیسوربامتد موثر دروازه شمیران خیابان گرامی تلفن ۳۵۹۸۹

درمانگاه های خصوصی

درمانگاه شبانه‌روزی دکتر موسوی

ویژه‌فورینهای پزشکی‌بیماریهای داخلی ـ اطفال ـ جراحی عمومی ـ رایمان تحت نظر پزشکان و قابله های‌مربوط . دروازه شمیران‌مقابل مسجد فخرالدوله تلفن۳۵۱۲٦

بیمارستان خصوصی عصبی وروانی دکتر امیر جمشیدی

ودرمان معتادین باآخرین متد جدید علمی و روحی خیابان ایران ـ کوچه قوامی ۵۸٤۸۳

آزمایشگاه دکتر علومی

درر تمام شبانه روز برای‌تشخیص بیماریها حاضر است سی متری نرسیده مجسمه شاهرضا مقابل‌ناهید تلفن ٦۳۵۹۰

دندانپزشکان

بخش دندانپزشکی درمانگاه‌خصوصی شبانه روزی نارمك همه روزه صبح تا ظهر آماده کار است ۷۹۰۵۵

۱ـ۲٦ آ ـ۲۸۹۸

کشک، اشت و هرشت

نمایشگاه و فروشگاه ایران کالا

بازار خرید و فروش اثاثیه دست دوم

نمایشگاه و فروشگاه ایران کالا اولین موسسه خرید و فروش لوازم منزل در ایران ـ خیابان شاه چهارراه گلشن تلفن ۴۵۶۸۹، ۴۵۶۸۶

خانواده های محترم تهران‌وشهرستان ها چنانچه تصمیم بخرید لوازم‌منزل‌یا

جهیزیه نوعروسان

خود گرفته‌اید قبل از خرید از این نمایشگاه دیدن فرمائید چون ما مقداری لوازمات منزل نو که ازدست دوم خریداری نموده‌ایم موجودو به قیمت بسیار ارزان بفروش میرسانیم.

— * —

بخاری

نمایشگاه ایران کالا خیابان شاه چهارراه گلشن‌تلفن ۴۵۶۸۹ و۴۵۶۸۶

تعدادی بخاری ارج	۳۰۰تومان
تعدادی بخاری دئوترم	۳۰۰تومان
تعدادی بخاری جنرال	۳۰۰تومان
وانواع بخاری‌های دیگر ساخت ایران وخارجه دستگاهی	۳۰۰ تومان
بخاری‌پرفکشن‌شیشه وعلاءالدین‌وغیره	از ۱۴۰ تومان الی ۱۷۰ تومان
بخاری‌پرفکشن بزرك اتوماتیك‌برقی‌و نفتی	۱۲۰۰تومان
بخاری گلسن	۴۰۰تومان
بخاری سوپر فلیم	۴۰۰ تومان
بخاری پرفکشن	۳۵۰تومان
بخاری‌جی‌ام	۳۰۰تومان
بخاری جی‌ام	۳۵۰تومان
بخاری ارج دست دوم	۳۵۰ تومان
بخاری ارج دست دوم	۳۰۰ تومان
بخاری ارج دست دوم	۲۷۰ تومان
بخاری جنرال	۳۰۰ تومان
بخاری آزمایش	۳۰۰ تومان
بخاری ایران کار	۳۰۰ تومان
بخاری پرفکشن بدون شیشه‌رومیزی	۱۸۰ تومان
بخاری بدون شیشه رومیزی	۱۳۰تومان
بخاری علاءالدین انگلیسی	۱۵۰ تومان
وانواع دیگربخاری باندازه های مختلف ایرانی و خارجی	

— * —

رادیوگرام

نمایشگاه ایران کالا خیابان شاه چهارراه گلشن‌تلفن ۴۵۶۸۹ و۴۵۶۸۶

رادیوگرام‌شاوب‌لورنس‌مبله	۱۲۰۰تومان
رادیوگرام اشتاسفورت مبله	۹۰۰تومان
رادیوگرام لوکور مبله	۱۰۰۰تومان
رادیو گرام گوتیك مبله	۱۱۵۰تومان
رادیو گرام ارس‌مبله	۱۲۰۰تومان
رادیوگرام گراندمبله	۱۲۰۰ تومان
رادیوگرام زیمنس مبله	۱۱۵۰تومان
رادیو گرام ارسی‌آ مبله	۷۰۰ تومان
وانواع رادیو گرام از مارك‌های معروف دنیا	

— * —

ضبط صوت

نمایشگاه ایران کالا خیابان شاه چهارراه گلشن‌تلفن ۴۵۶۸۹ و۴۵۶۸۶

ضبط صوت گراندیك ف‌کا ۲۰	۱۰۰۰تومان
تو	
ضبط صوت گراندیك ف‌کا ۳۰ ۸ ۱۲۵۰	تومان
ضبط صوت فیلیپس	۱۰۰۰ تومان
ضبط صوت فیلیپس	۹۰۰ تومان
ضبط صوت کوپا	۵۰۰تومان
ضبط صوت مدیاتور	۹۰۰تومان
وانواع دیگر بقیمت ارزان	

— * —

یخچال

نمایشگاه ایران کالا خیابان شاه چهارراه گلشن‌تلفن ۴۵۶۸۹ و۴۵۶۸۶

یخچال وستینگهاوس ۱۴ فوت دو درب	۲۶۰۰ تومان
یخچال فیلکو ۱۰ فوت	۱۸۰۰ تومان
یخچال جنرال الکتریك ۱۲ فوت	۲۴۰۰ تومان
یخچال‌بوش ۹فوت	۲۲۰۰تومان
یخچال بوش۷فوت	۱۷۰۰تومان
یخچال بوش ۵ فوت	۱۱۰۰تومان
یخچال پروا ۹فوت	۲۰۰۰تومان
یخچال پریتکلد ۷فوت	۱۶۵۰تومان
یخچال لئونارد ۹فوت	۱۸۰۰تومان
یخچال فریجیدر ۹فوت	۱۵۰۰تومان
یخچال الکترولوکس۵فوت	۷۰۰تومان
وانواع ومدل‌های دیگر باندازه‌های مختلف موجود است .	

نمایشگاه و فروشگاه ایران کالا اولین موسسه خرید و فروش لوازم منزل در ایران تهران خیابان شاه چهارراه گلشن تلفن ۴۵۶۸۹، ۴۵۶۸۶

هم میهنان عزیز این نمایشگاه همه روزه مقداری لوازمات منزل از خانه های ایرانی و خارجیان مقیم‌تهران خریداری نموده و در معرض فروش میگذارد شما میتوانید اجناس و لوازمات مورد لزوم خودرا بقیمت بسیار ارزان از این موسسه خریداری فرمائید.

— * —

تلویزیون

نمایشگاه ایران کالا خیابان شاه چهارراه گلشن‌تلفن ۴۵۶۸۹ و۴۵۶۸۶

تلویزیون وستینگهاوس مبله ۲۱	۲۰۰۰تومان
تلویزیون وستینگهاوس مبله ۲۱	۱۸۰ تومان
تلویزیون رکورد مبله۲۱	۱۵۰۰تومان
تلویزیون شاوب لورنس مبله	۲۲۰۰ تومان
تلویزیون‌گراندیك ۲۱	۱۷۰۰تومان
تلویزیون مدیاتور ۲۱	۱۷۰۰تومان
تلویزیون آدمیرال ۲۱	۱۲۰۰ تومان
تلویزیون هایت پوینت	۱۳۰۰ تومان
ومارك های دیگر بقیمت مناسب‌وارزان	

— * —

آنتن تلویزیون

نمایشگاه ایران کالا خیابان شاه چهارراه گلشن‌تلفن ۴۵۶۸۹ و۴۵۶۸۶

آنتن تلویزیون تمام کانال با کلیه مخارج نصب در منزل و ضمانت‌کتبی فقط از ۶۰ تومان الی ۸۵ تومان

— * —

آنتن تلویزیون

آنتن تمام‌کانال‌کونیك باکلیه‌مخارج نصب ۶۰ تومان

آنتن تاکو ـ ده‌شاخه فابریکی با مخارج نصب ۹۵ تومان .

آدرس ـ لاله‌زار ـ پاساژ ایران‌تلفن ۳۳۶۹۲

۱ـ۵ آ ـ ۲۸۷۳

— * —

کولر

نمایشگاه ایران کالا خیابان شاه چهارراه گلشن‌تلفن ۴۵۶۸۹ و۴۵۶۸۶

کولر گازی‌زیمنس ۱ر۵	۱۵۰۰تومان
کولر وستینگهاوس آبی	۵۵۰تومان
کولر ارج آبی	۴۵۰ تومان

— * —

ماشین لباسشوئی

نمایشگاه ایران کالا خیابان شاه چهار راه گلشن تلفن ۴۵۶۸۹ و۴۵۶۸۶

ماشین‌لباس شوئی‌ایتالیائی	۷۰۰تومان
ماشین‌لباس‌شوئی‌امریکائی	۱۰۰۰تومان
ترانسفور موتور تقویت برق از ۷۰۰ الی	۲۰۰ تومان

— * —

آب میوه گیری

نمایشگاه ایران کالا خیابان شاه چهارراه گلشن‌تلفن ۴۵۶۸۹ و۴۵۶۸۶

انواع‌آب‌میوه گیری‌از۱۲۰الی۳۰۰تومان

وسایر لوازمات دیگر

انواع پنکه ـ ماشین تحریر ـ رادیو ـ تلفن ـ صندوق آهن‌و لوازمات دیگر بقیمت‌های بسیار نازل و ارزان

— * —

آپارات سینما

نمایشگاه ایران کالا خیابان شاه چهارراه گلشن‌تلفن ۴۵۶۸۹ و۴۵۶۸۶

آپارات سینما ۱۶ میلیمتری با ناطق	۴۰۰۰ تومان
آپارات سینما ۱۶ میلیمتری بدون ناطق	۸۰۰ تومان

نمایشگاه و فروشگاه ایران کالا اولین موسسه خرید و فروش لوازم منزل در ایران ـ تهران خیابان شاه چهار راه گلشن تلفن ۴۵۶۸۹ـ ۴۵۶۸۶ هم میهنان عزیز شهرستانی‌ما

شمانیز میتوانید بااین موسسه مکاتبه نموده و لوازم منزل مورد نیاز خود را که از دست دوم تهیه شده است بقیمت بسیار ارزان خریداری فرمائید اینك قیمت قسمتی از اجناس را در زیر این ستون ملاحظه فرمائید .

— * —

قالی

نمایشگاه ایران کالا خیابان شاه چهارراه گلشن‌تلفن ۴۵۶۸۹ و۴۵۶۸۶

قالی کرمانی اعلا ۴ × ۳ کرم	۱۲۰ تومان
متری	
قالی کرمان اعلا ۴ر۵ × ۳ لاکی	۱۲۰ تومان
متری	
قالی کرمان ۸۰ جفت ۴ × ۳ فریسته	۱۷۰ تومان
متری	
قالی کرمان ۹۰ جفت ۲ر۵ × ۳کرم	۲۸۰تومان
جفت متری	
وانواع قالی و قالیچه‌های بافت‌کرمان باندازه و طرح‌های مختلف و زیبا	
قالی اصفهان ۷۰ر۲ × ۴ کرم	۲۲۰تومان
متری	
قالی‌اصفهان۴ × ۳لاکی متری	۲۵۰تومان
قالی اصفهان ابریشمی ۳ × ۲ کرم	۳۸۰تومان
جفت متری	
وانواع قالی و قالیچه‌های اصفهانی باندازه وطرح‌های بسیار جالب ودیدنی	
قالی کاشان اعلا ۳ر۵ × ۲ر۵ کرم	۲۲۰ تومان
متری	
قالی کاشان اعلا ۳ر۵ × ۵ر۵ کرم	۲۰۰ تومان
متری	
قالی کاشان اعلا ۴ر۳ × ۶ر۴لاکی	۲۳۰ تومان
متری	
قالی کاشان اعلا ۴ × ۳ کرم	۲۵۰تومان
متری	
قالیچه کاشان اعلا لاکی بسیار تمیز یکجفت	۱۳۰۰ تومان
وانواع قالی و قالیچه‌های بافت‌کاشان باندازه و طرح و قیمت‌های مختلف	۱۰۰ تومان
متری	
قالی تبریز لاکی ۴ × ۳	۱۰۵ تومان
متری	
قالی تبریز کرم ۴ × ۳	۱۱۵ تومان
متری	
قالی تبریز سفید ۳ر۵ × ۲ر۵ جفت	۱۱۵ تومان
متری	
قالی تبریز لاکی ۳ × ۳متری	۱۳۰تومان
وانواع قالیچه‌های خراسانی کوچك‌و بزرك	
قالی بوته خفه اعلا متری	۲۴۰تومان
قالی قم نقش صفوی کرم	۲۶۰ تومان
متری	
وانواع قالی و قالیچه‌های بافت قم طرح‌های بسیار عالی	
قالیچه اعلای ترکمنی یك فرد	۱۳۰۰ تومان
قالیچه اعلای ترکمنی یك فرد	۳۰۰ تومان
قالیچه اعلای ترکمنی یك فرد	۲۰۰تومان
وانواع قالیچه‌های ترکمنی و قالی از شهرستانهای ایران رنك و نقش‌های جالب بقیمت های مناسب وارزان که لازم است از نزدیك مشاهده فرمائید.	
در ضمن کلیه قالیهای نو باکهنه با اندازه‌های‌دلخواه‌شما معاوضه‌میشود	

— * —

مبلمان منزل

نمایشگاه ایران کالا خیابان شاه چهار راه گلشن‌تلفن ۴۵۶۸۹ و۴۵۶۸۶

انواع سرویس‌های اطاق خواب‌مشتمل بریك اشکاف ۳ در و۲ تختخواب و ۲ پاتختی و یك میز توالت از بهترین فورمیکاهای ایتالیائی برنك‌های‌جالب وزیبا مدل سال ۶۲ از ۱۳۰۰ تومان الی ۱۶۵۰تومان.

انواع مبل‌های بسیار زیبا وخوشرنك مدل سال ۶۲ ـ دستی ۶۰۰ الی ۹۰۰ تومان .

انواع بوفت‌های‌فورمیکار وچوب گردو با آئینه وویترین ساده از ۳۰۰ الی ۸۵۰ تومان

انواع میز و صندلی نهار خوری فورمیکار ۵۵۰ تومان

انواع میز شیشه جلوی مبل از ۷۰ الی ۸۵ تومان .

انواع‌میز توالت‌از ۱۵۰ الی ۲۲۰تومان

وانواع میز و صندلی فلزی ومیزهای کوچك و بزرك واشکاف وغیره و لوازمات دیگر .

خرید اثاثیه دست دوم

نمایشگاه و فروشگاه‌ایران کالا اولین موسسه خرید و فروش لوازم منزل در ایران.

یخچال
قالی
قالیچه
تلویزیون
رادیوگرام
ضبط صوت

وکلیه لوازم واشیاء منزل شما را نقدا خریداری مینماید و چنانچه مایل به تعویض لوازم منزل نیز باشید لوازم مطلوب شما را در اختیارتان میگذارد فقط با یك شماره تلفن کافی است که کارشناسان با تجربه ما دراسرع وقت خدمت‌شماحاضر گردند درصورت انجام نشدن معامله کار مزدی دریافت نخواهد شد نمایشگاه‌ایران کالاهمواره سعی می‌نماید که رضایت مشتریان خودرا بعمل بیاورید .

تهران ـ خیابان شاه‌چهارراه گلشن نمایشگاه ایران کالا تلفن: ۴۵۶۸۹ـ۴۵۶۸۶

— * —

لوازم خانه شمارا پول‌نقد عادلانه خریداریم. تلفن۴۵۲۱۴

۱ـ۱۰ آ ـ ۲۹۶۹

— * —

فروشگاه خالقی
قالی
یخچال
تلویزیون
ضبط صوت
رادیو گرام

وسایر لوازمات برقی شما را بقیمت عادلانه خریداریم لطفا به فروشگاه خالقی امیر کبیر سه راه امین حضور ۵۱۲۷۶ مراجعه فرمائید

۱ـ۲۶ آ ـ ۲۸۰۳

— * —

فروشگاه آمپر تلفن۴۹۴۹۸

خرید ـ فروش ـ معاوضه هرنوع لوازم خانگی دست دوم ـ یخچال ـ تلویزیون ـ رادیوگرام ـ ضبط صوت وغیره

۱ـ۱۰ آ ـ ۳۰۲۴

— * —

فرش کهنه ونو

درمنازل‌خریداریم تلفن۸۲۱۸۵۵رضوی

۱ـ۳۰ آ ـ ۲۹۸۱

— * —

فروشگاه ماه

تلویزیون ـ یخچال ـ ضبط صوت رادیوگرام و لوازم برقی شماراعادلانه درمحل‌خریداریم فرسیده به سه‌راه امین حضور شماره ۷۰۷ تلفن۵۳۵۷۶

۱ـ۱۰ آ ـ ۲۹۶۶

— * —

فروشگاه محمد حسان
تلویزیون ـ رادیو گرام
ضبط صوت ـ یخچال ـ
کولر ـ قالی وسایر لوازم

منزل شمارا خریداریم خیابان مولوی فرسیده بمیدان گمرك مقابل ایستگاه کرج‌تلفن ۵۸۱۵۵۸

۱ـ۳۰ آ ـ ۲۷۶۸

— * —

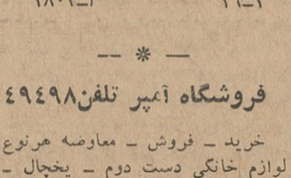

هم فال هم تماشا؟ ممکن نیست شما یکنوع آن‌را انتخاب نفرمائید. مبل پیکاسو ییلاقی قلهك ایستگاه یخچال

— * —

معاوضه
فرش کهنه و نو

برای معاوضه فرش‌های کهنه‌و مستعمل باقالیهای نو با قیمت‌تجارتی بخیابان مهران فرش فروشی رئیسیان مراجعه فرمائید تلفن ۳۰۳۰۵۲

تعمیرگاه Peugeot SERVICE
پژو
تهران خیابان قزوین بین دخانیات وچهارراه عباسی.
تلفن ۵۸۰۱۰۵

فروش اثاثیه دست اول

شرکت مبل عظیمی

نقد و اقساط با ضمانت پنجسال جاده قدیم شمیران‌پائین تر چهارراه قصر پلاك ۱۰۱۵ تلفن ۷۰۳۳۲

۱ـ۲۶ آ ـ ۲۶۳۹

— * —

خرید اقساط
نمایشگاه مبل احسان

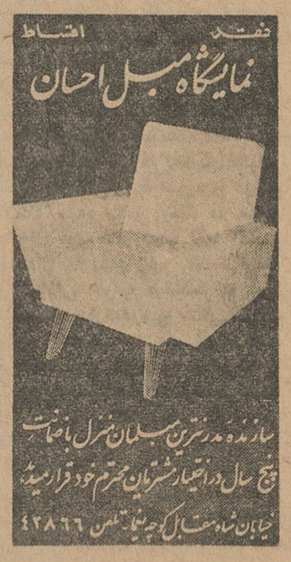

سازنده مدرنترین مبلمان منزل با ضمانت پنج سال در اختیار مشتریان محترم خود قرار میدهد
خیابان شاه مقابل کوچه بنا تلفن ۴۲۸۶۶

شاداب
آبمیوه‌ی صد در صد خالص تلفن ۵۱۰۴۱

برنامه سینماها

سینما آسیا (تلفن۴۲۹۰۹)

جادوگر بغداد ـ سینماسکوپ ـ رنگی ـ دوبله بفارسی باشرکت دیك‌شان باری‌کو شروع ۱۱ صبح ۳ـ۵ـ۷ـ۹ بعداز ظهر

سینما ادئون ـ تلفن ۳۸۱۱۸

ماشین ماه عسل ـ سینما سکوپ ـ رنگی ـ دوبله بفارسی با شرکت : بریجیدبازلن ـ استیومك‌کوئین شروع ۱۰ر۳۰ صبح ۲ر۳۰ـ ۴ر۳۰ ـ ۶ر۳۰ ۸ر۳۰ بعد از ظهر

سینماامپایر ـ تلفن۴۹۰۸۱

رومئو ژولیت ـ دوبله بفارسی با شرکت نرماشیرشروع سالن ۱۰ر۳۰ ۷ر۳۰ ـ ۹ر۳۰ بعر از ظهر صبح ۳ـ۵ ـ ۷ ـ ۹ بعد ازظهرتراس

سینما ایران (تلفن۳۶۳۵۴)

زن دشمن خطرناکیست ـ فارسی باشرکت فرانك ـ کریمی ـ دوستدار شروع ۱۰ر۳۰ ـ ۱۲ر۳۰ صبح ۲ر۳۰ ۴ر۳۰ ـ ۶ر۳۰ ـ ۸ر۳۰ بعدازظهر

سینما اسکار ـ تلفن ۴۵۷۹۷

بعضی ها داغشو دوست دارن ـ دوبله بفارسی باشرکت مریلین‌مونرو تونی‌کورتیس شروع ۱۰ر۳۰ صبح ۲ر۳۰ ۴ر۳۰ ـ ۶ر۳۰ ـ ۸ر۳۰ بعداز ظهر

سینما ایفل ـ تلفن ۳۷۲۷۷

ماشین ماه عسل ـ سینما سکوپ ـ رنگی ـ دوبله بفارسی با شرکت : بریجیدبازلن ـ استیومك‌کوئین شروع ۱۰ر۳۰ صبح ۲ر۳۰ ـ ۴ر۳۰ ـ ۶ر۳۰ ـ ۸ر۳۰ بعداز ظهر

سینما پلازا ـ تلفن ۴۴۲۵۵

قهرمان سانتاماریا ـ ویستاویژن ـ دوبله بفارسی باشرکت جان‌درك‌جودی لارنس ـ شروع ۱۰ر۳۰ صبح ۳ـ۵ـ۷ـ۹ بعدازظهر

سینما تخت جمشید ـ تلفن ۴۲۵۵۰

باشیطان دست بده ـ دوبله به فارسی باشرکت جمس کاگنی ـ دان موری شروع ۳ـ۵ـ۷ـ۹ بعداز ظهر

سینما چارلی ـ تلفن ۶۸۴۶۱

سرگیجه ـ رنگی ـ دوبله بفارسی باشرکت کیم نواك ـ جیمز استوارت شروع ۱۰ر۳۰ صبح ۳ـ۵ـ۷ـ۹ بعد ازظهر

سینما حافظ ـ تلفن۳۴۰۷۴

جادوگر بغداد ـ سینماسکوپ ـ رنگی ـ دوبله بفارسی باشرکت دیك‌شان باری‌کو شروع ۱۰ر۳۰ ۲ر۳۰ ـ ۴ر۳۰ ـ ۶ر۳۰ ـ ۸ر۳۰ بعداز ظهر

سینما درایوین ـ تلفن۷۹۱۵۴۳

جادوگر بغداد ـ سینماسکوپ ـ رنگی ـ دوبله بفارسی باشرکت دیك‌شان باری‌کو شروع ۷ر۳۰ ـ ۹ر۳۰بعدازظهر

سینما دنیا (تلفن ۳۳۸۱۲)

صحرای بیرحم ـ وایداسکرین ـ رنگی ـ دوبله بفارسی با شرکت جینا ماریاکاناله شروع ۱۰ر۳۰ صبح ۲ر۳۰ ـ ۴ر۳۰ ـ ۶ر۳۰ ـ ۸ر۳۰ بعداز ظهر

سینما دیانا ـ تلفن ۴۲۰۱۰

بیست هزار فرسنك زیر دریا سینماسکوپ ـ رنگی ـ دوبله‌بفارسی باشرکت کرك داگلاس ـ جمس‌میسون شروع۱۱صبح ۳ـ۵ـ۷ـ۹ بعدازظهر

سینما رادیوسیتی ـ تلفن ۴۳۳۲۰

ماشین ماه عسل ـ سینما سکوپ ـ رنگی ـ دوبله بفارسی با شرکت : بریجیدبازلن ـ استیومك‌کوئین شروع ۱۱ صبح ۳ـ۵ـ۷ـ۹ر۱۵ بعدازظهر

سینما رکس ـ تلفن۳۴۱۶۹

مبارزه بامرك ـ پانورامیك ـ دوبله بفارسی باشرکت کروکس‌آلواردو ـ میروسلاوا شروع ۱۰ر۳۰ صبح ـ ۲ر۳۰ـ۴ر۳۰ـ۶ر۳۰ ـ ۸ر۳۰ بعد از ظهر .

سینمارویال ـ تلفن۴۹۷۸۵

مبارزه بامرك ـ پانورامیك ـ دوبله بفارسی باشرکت کروکس‌آلواردو ـ میروسلاوا شروع ۱۰ر۳۰ صبح ۳ـ۵ـ۷ـ۹ بعدازظهر

سینما سعدی (تلفن ۳۶۴۶۸)

بیست هزار فرسنك زیر دریا ـ سینماسکوپ ـ رنگی ـ دوبله بفارسی باشرکت کرك داگلاس ـ جیمزمایسون شروع ۱۰ر۳۰ صبح ۲ر۳۰ ـ ۴ر۳۰ ـ ۶ر۳۰ـ۸ر۳۰ بعداز ظهر

سینما سهیلا (تلفن۳۶۴۲۴)

جادوگر بغداد ـ سینماسکوپ ـ رنگی ـ دوبله بفارسی باشرکت دیك‌شان باری‌کو شروع سالن ۱۰ر۳۰ صبح ۲ر۳۰ ـ ۴ر۳۰ ـ ۶ر۳۰ ـ ۸ر۳۰ تراس ۷ـ۹ بعداز ظهر

سینماکریستال تلفن ۳۷۶۷۵

بعضی ها داغشو دوست دارن ـ دوبله بفارسی باشرکت مریلین‌مونرو تونی کورتیس شروع ۱۰ر۳۰ صبح ۲ر۳۰ ـ ۴ر۳۰ ـ ۶ر۳۰ ـ ۸ر۳۰ بعداز ظهر

سینما متروپل ـ تلفن۳۹۴۱۰

تیر اندازی از ویچیتا ـ سینما سکوپ ـ رنگی ـ دوبله بفارسی با شرکت جوئل مك‌کری ـ ورامایلز شروع ۱۰ر۳۰ صبح ۲ر۳۰ ـ ۴ر۳۰ـ۶ر۳۰ ـ ۸ر۳۰ بعد از ظهر

سینماهمای ـ تلفن۳۰۲۱۶۹

مبارزه‌بامرك ـ پانورامیك ـ دوبله بفارسی باشرکت کروکس آلواردو شروع ۱۰ر۳۰ صبح ۲ر۳۰ ـ ۴ر۳۰ـ۶ر۳۰ ـ ۸ر۳۰ بعدازظهر

سینمامولن‌روژ ـ تلفن۷۲۹۲۹

بعضی ها داغشو دوست دارن ـ دوبله بفارسی باشرکت مریلین‌مونرو تونی‌کورتیس شروع ۱۱صبح ۳ ـ ۵ ـ ۷ـ۹ بعداز ظهر

سینما مهتاب ـ تلفن۴۷۷۷۷

بعضی ها داغشو دوست دارن ـ دوبله بفارسی باشرکت مریلین‌مونرو تونی‌کورتیس شروع ۱۱ صبح ۳ ـ ۵ ـ ۷ـ۹ بعداز ظهر

سینما میامی (تلفن۷۴۳۲۹)

زن دشمن خطرناکیست ـ فارسی باشرکت فرانك ـ کریمی ـ دوستدار شروع ۱۰ر۳۰ ـ ۲ر۳۰ صبح ۳۰ـ۴ر۳۰ ـ ۶ر۳۰ـ۸ر۳۰ بعداز ظهر

سینما مونت کارلو (تلفن ۷۹۷۴۱)

ماجرای زندان سن‌کوئن تین ـ دوبله بفارسی باشرکت‌برت لنکستر ـ ایوان دوکارلو شروع ۱۰ر۳۰ صبح ۲ر۳۰ ـ ۴ر۳۰ ـ ۶ر۳۰ ـ ۸ر۳۰ بعد از ظهر

سینما فلور ـ تلفن ۸۰۹۶

بن‌هور ـ سینماسکوپ ـ رنگی ـ دوبله بفارسی باشرکت چارلتون‌هستون شروع ۸صبح ۱۲ـ۴ـ۸ بعداز ظهر

سینمامشعل ـ تلفن ۳۳۲۸۶

آهسته و عمیق بران ـ دوبله به فارسی با شرکت کلارك گیبل شروع ۱۰ر۳۰ صبح ۲ـ۴ـ۶ـ۸ بعداز ظهر

سینما مراد ـ تلفن ۷۳۳۸۲

بن‌هور ـ سینماسکوپ ـ رنگی ـ دوبله بفارسی باشرکت چارلتون‌هستون شروع ۹ر۱۵ صبح ۱ـ ۴ر۴۵ ـ۸ر۳۰ بعدازظهر

سینما مرجان ـ تلفن ۳۳۸۸۴

توپهای ناوارون ـ سینماسکوپ ـ رنگی دوبله بفارسی با شرکت گریگوری‌پك ـ آنتونی‌کوئین ۱۰صبح ۱۲ر۴۵ ـ ۳ر۳۰ ـ ۶ر۱۵ ـ ۹بعدازظهر

سینما نیاگارا ـ تلفن۶۵۳۰۷

گناه وجوانی ـ دوبله بفارسی ـ با شرکت گابریل فرزتی ـ کریستین کوفمن ـ شروع سالن ۱۱صبح ۳ـ۵ـ ۷ـ۹بعدازظهر تراس ۷ر۳۰ ـ ۹ر۳۰

سینما نیلوفر تلفن ۳۳۷۷۷

مادر هند ـ رنگی ـ دوبله بفارسی با شرکت‌نرگس ـ سونیل دات شروع ۲ر۳۰ ـ ۴ر۳۰ ـ ۶ر۳۰ ـ ۸ر۳۰ بعد از ظهر

سینما پرسپولیس (تلفن ۵۸۱۰۸۳)

مادر هند ـ رنگی ـ دوبله بفارسی باشرکت نرگس ـ سونیل دات شروع ۱۰ ـ ۱۲ صبح ۲ـ۴ـ۶ـ۸بعدازظهر

سینما پردیس

وحشی ـ باشرکت مارلون براندو ـ مری‌مرفی ـ دوبله فارسی ـ شروع ۱۰ر۳۰ ـ ۲ر۲۰ ـ ۴ر۳۰ ـ ۶ر۳۰ ـ ۸ر۳۰ بعدازظهر

سینما کارون تلفن ۴۰۰۶۵

جادوی‌شیطان ـ هندی ـ دوبله بفارسی با شرکت چیترا ـ مهی‌بال شروع ۲ر۳۰ ـ ۴ر۳۰ ـ ۶ر۳۰ ـ ۸ر۳۰ بعد از ظهر

سینمارامسر ـ تلفن۵۲۰۶۰

بن‌هور ـ سینماسکوپ ـ رنگی ـ دوبله بفارسی باشرکت چارلتون‌هستون شروع ۸ر۳۰ ـ ۱۲ر۱۵صبح ۴ـ۴۵ر۷ بعدازظهر

سینمارزیتا ـ تلفن۸۲۰۱۳۸

خون و گل سرخ ـ رنگی ـ دوبله بفارسی باشرکت انت‌وادیم ـ مل‌فرر شروع ۳ـ۵ـ۷ـ۹ بعداز ظهر

سیمازهره ـ تلفن۳۰۴۸۰۸

بعضی ها داغشو دوست دارن ـ دوبله بفارسی باشرکت مریلین‌مونرو تونی کورتیس شروع ۱۱ صبح ۳ ـ ۵ ـ ۷ـ۹ بعداز ظهر

سینما میهن (تلفن۳۵۰۴۷)

بعلت تعمیرات تعطیل است .

سینما نیوز ـ تلفن۳۰۳۹۰۸

هفت ماجرای دزد بغداد ـ سینما سکوپ ـ رنگی ـ دوبله بفارسی با شرکت استیوریوز شروع ۱۰ر۳۰ صبح ۲ر۳۰ ـ ۴ر۳۰ ـ ۶ر۳۰ ـ ۸ر۳۰

سینما نیلوفر ـ تلفن۳۰۴۱۲۰

مادر هند ـ رنگی ـ دوبله بفارسی باشرکت نرگس ـ سونیل دات شروع ۱۰ر۳۰ صبح ۲ر۳۰ ـ ۴ر۳۰ ـ ۶ر۳۰ ـ ۸ر۳۰ بعد از ظهر

سینما هما ـ تلفن ۳۳۵۷۸

مادر هند ـ رنگی دوبله بفارسی باشرکت نرگس ـ سونیل دات‌شروع ۱۰ر۳۰ صبح ۲ر۳۰ ـ ۴ر۳۰ ـ ۶ر۳۰ ـ ۸ر۳۰ بعد از ظهر

سینما هیلتون تلفن ۳۳۵۳۵

بعضی ها داغشو دوست دارن ـ دوبله بفارسی باشرکت مریلین‌مونرو تونی کورتیس شروع ۱۰صبح ۲ـ۴ـ ۶ـ۸ بعدازظهر

سینما البرز

دریای شن ـ دوبله بفارسی شروع ۱۰صبح ۲ـ۴ـ۶ـ۸ بعد از ظهر

تئاترها

تئاتر نصر تلفن ۳۷۳۵۱

قهوه‌خانه ماه‌اوت ـ باشرکت وحدت شروع ۸ر۳۰ بعدازظهر

تئاتردهقان ـ تلفن ۳۰۲۹۹

پرواز دخترها ـ باشرکت مورین ـ منو ـ الزامات شروع ۸ر۳۰ بعدازظهر

سینما زاله ـ تلفن ۳۰۴۱۲۰

مادر هند ـ رنگی ـ دوبله بفارسی باشرکت نرگس ـ سونیل دات شروع ۱۰ر۳۰ صبح ۲ر۳۰ ـ ۴ر۳۰ ـ ۶ر۳۰ ـ ۸ر۳۰ بعد از ظهر

سینما الهیا ـ تلفن ۶۵۷۹۸

مادر هند ـ رنگی ـ دوبله بفارسی باشرکت نرگس ـ سونیل دات شروع ۱۰ر۳۰ صبح ۲ر۳۰ ـ ۴ر۳۰ ـ ۶ر۳۰ ـ ۸ر۳۰ بعد از ظهر

سینما آریا ـ تلفن ۳۹۸۸۴)

توپهای ناوارون ـ سینماسکوپ ـ رنگی دوبله بفارسی با شرکت گریگوری‌پك ـ آنتونی‌کوئین ۱۰صبح ۱۲ر۴۵ ـ ۳ر۳۰ ـ ۶ر۱۵ ـ ۹بعدازظهر

سینما اکسلسیور ـ تلفن ۳۰۲۹۸

بن‌هور ـ سینماسکوپ ـ رنگی ـ دوبله بفارسی باشرکت چارلتون‌هستون شروع ۸ر۳۰ صبح ۱۰ـ۱۲ـ۲ـ۴ـ۶ـ۸ بعداز ظهر

سینما پارك ـ تلفن ۳۵۰۴۷

بعلت تعمیرات تعطیل است .

سینما سیمرغ ـ تلفن ۳۰۲۹۸

پرواز دخترها ـ باشرکت مورین ـ منو ـ الزامات شروع ۸ر۳۰ بعدازظهر

آخرین تغییرات برنامه سینماها را در صفحه ما قبل آخر ملاحظه فرمائید

نوشته: ـ سوشر
از: هفتگی فرانس ابسر واتور (چاپ پاریس)

۷ سال کودتای نظامی در آرژانتین

آخرین نبرد آرژانتین به‌نفع چه گروه سیاسی تمام شد؟

قبرد منظمی که اخیرا بوئنوس‌آیرس شاهد آن بود درست هفت سال پس‌از نبردی که‌برژیم‌دیکتاتوری پرون‌پایان داد بوقوع پیوست .

پرون برای ملت خود مقادیر زیادی قرض‌بارث گذاشت، درآنزمان‌افزایش میزان دستمزد هاو بالارفتن هزینه های‌دولتی تعادل‌بودجه‌آرژانتین رابرهم زده وکشور را دوچار انفلاسیون کرده بود .

دیکتاتور آرژانتین در زمینه‌کوششی که‌برای رهائی کشور از سرمایه های خارجی آغازکرده‌بود مجبور شدمعادن «پاتاگونی» رابه شرکت های نفتی امریکای شمالی بفروشد .

دسته ائتلافی که‌پس از پرون روی کارآمدند دارای عقایدوافکار متناقضی بود .یک‌عده طرفدار اصلاحات عمیق بود ودسته دیگر از ترس آنکه‌مبادا خودشان نیز دراین میان قربانی‌شوند باآن مخالفت میورزیدند .

این اختلافات باعث شد که‌حکمیت بدست ارتش بیافتد ودر حقیقت‌کشور آرژانتین که مدت سه‌سال یعنی از ۱۹۵۵ تا ۱۹۵۸ بوسیله یك دولت نظامی موقت اداره میشد از آن هنگام به‌بعد پیوسته دستخوش آشوب وهرج ومرج گردید .

درزمینه اقتصادی دولت های‌نظامی و غیر نظامی که‌یکی پس ازدیگری دربوئنوس آیرس روی کار آمدند نتوانستند برای‌برقراری موازنه‌اقتصادی ازاین دوسیاست (استمداد از سرمایه های‌امریکای‌شمالی برای ازبین بردن انفلاسیون‌ـبسیج تمام‌منابع کشوربرای صنعتی کردن آرژانتین) یکی را انتخاب کنند .

درنظر طبقه کارگر که‌در بالارفتن سطح هزینه زندگی و عدم ترمیم دستمزد ها تحریك شده‌بود دوران حکومت پرون مانند بهشتی می‌نمود که بزور ازآن اخراج شده باشند .

پاین جهت در ژوئیه سال ۱۹۵۷ در انتخابات مجلس‌موسسان به‌طرفداران پرون اجازه شرکت درانتخابات داده نشد .

اما سال بعد پس از آنکه دولت نظامی اختیارات خود را به رئیس جمهوری که‌از طریق انتخابات عمومی برگزیده شده بود واگذار کردتصور میرفت که پرونیستها بتوانند دررژیم تازه شرکت کنند .

کلیه عناصر آرژانتینی که دارای عقاید وافکار مختلفی بودند ازاتحادیه دموکرات گرفته تا حزب‌کمونیست و دموکرات های مسیحی در اطراف فروندیزی گرد آمدند و بسیاری از پرونیستها نیز در انتخابات به‌نفع‌وی رای دادند .

درمیان این گروه ائتلافی اختلاف ودودستگی شدیدی وجود داشت از یك طرف‌نیرو های‌کارگری که‌خواهان ازبین رفتن انقلابیون بودند و ازطرف دیگر بورژواها که از برنامه اصلاحات معتدلی طرفداری میکردند .

باین ترتیب فروندیزی درانتخابات جانب یکی‌از آنها مردد بود . دراین هنگام کارگران پیوسته برای اضافه دستمزد دست باعتصاب میزدند و فروندیزی ناچاربود که‌از ارتش‌استمداد کند .

ازماه مارس ۱۹۶۲ که انتخابات برای تعیین قسمتی از کرسی های پارلمان آغاز شد کمونیستها و پرونیستها بیش از دومیلیون رای‌سفید بدست آوردنددرحالیکه‌حزب رادیکال فروندیزی بیش از یك‌میلیون‌و ۷۸۴ هزار رای بدست نیاورد .

جریانات کارگری سندیکا های مختلف راوادار کرد که در «مرکز عمومی کار» که زیر نظر رهبران پرونیستی اداره میشد گرد آیند .

درماه مارس۱۹۶۲ مقامات‌آرژانتینی ناچار شدند به پرونیستها اجازه دهند که نامزدهای خودرابرای شرکت در انتخاب عمومی معرفی کنند . باین ترتیب طرفداران پرون که‌از هنگام سقوط پرون بطورمحرمانه وزیر زمینی فعالیت میکردند دوباره در صحنه سیاست عرض‌اندام کردند و سی‌در صد از آراء رابدست آوردند و از هفده کرسی فرمانداری هشت کرسی آن نصیب طرفداران پرون شد .

ازآن هنگام دیگر دولت آرژانتین نمی‌توانست وجود پرونیستهارا نادیده بگیرد سرانجام فروندیزی ناچار شد براثر فشار ارتش انتخابات را لغوکند ولی چون درقبول نظریات «افراطیون» ارتش مرددبود در ۲۹ مارس ۱۹۶۲ از کار برکنار گردیداما افراطیون‌ارتشی نتوانستند سیاست خودرا اعمال‌کنند زیرا آنها دربرابر یك جریان«قانونی» که‌در میان خود ارتش پدید آمده بود قرار گرفته بودند .

از ماه مارس تا سپتامبر ۱۹۶۲ افراطیون ارتش که‌به «گوریل» ها معروف شده بودند در همه‌جا باموفقیت پیش میرفتند . آنها مقررات‌مخصوص برای‌احزاب تعیین کردند که بموجب آن پرونیسم در آرژانتین غیرقانونی میشد درماه اوت توانستند بر دسته مخالف خود درارتش پیروز شوند ،واز طرف دیگر گیدو رئیس جمهوری را مجبور کردند که پارلمان را منحل کند .

پس‌از آنکه پارلمان بدلخواه«گوریل» ها منحل‌گردید برای رضایت خاطر «طرفداران قانون» آغاز انتخابات‌جدید باکتبر ۱۹۶۳ موکول شد .

اما هیچیك‌از دوطرف حاضربمتارکه نبودند اکنون‌اوضاع آرژانتین همچنان مبهم است .هرج‌ومرج‌نظامی وآشفتگی اجتماعی این‌کشور رادر بی‌نظمی‌عجیبی غوطه‌ور ساخته است .اکنون کارمندان چندین ماه‌است که حقوق خود را دریافت نکرده‌اند . اعتصابات پیوسته سرویس های عمومی کشور رافلج‌می‌کند. دیگرنامه هاو مراسلات مردم بمقصد نمی‌رسد. هرکس که‌سوارترن میشود اطمینان ندارد که‌بمقصد خواهد رسید بطور خلاصه اکنون هفت‌سال پس‌از سقوط‌رژیم پرون هنوزآرژانتین نتوانسته است از میان محافظه‌کاری وناسیونالیسم اصلاحی یکی راانتخاب کند .

مقالات سیاسی

«جمهوری مدرن»

انتخاب رئیس جمهور توسط مردم، بهتر است که رژیم آمریکا مورد تجزیه و تحلیل ومطالعه قرارگیرد.

نوشته: پیرمندس فرانس
پاورقی سیاسی تازه اطلاعات

«آینده جمهوری فرانسه چه خواهد شد ؟ چه رژیمی جای رژیم فعلی آن کشور راخواهدگرفت ؟درآینده چه باید کرد ؟این سئوالات هرروز دهها‌بار تکرار می‌گردد . عمر دولت ژنرال دوگل نزدیك‌به اتمام است معلوم نیست درآینده‌چه کسی جای وی رااشغال خواهد نمود . هریك از اهالی فرانسه وظیفه خود میداند که‌دراین باره عقیده‌ای ابراز نموده، آنچه راکه می‌اندیشد برزبان بیاورد .پیرمندس فرانس ، نخست وزیر اسبق فرانسه ،نیزبالاخره تصمیم گرفت. که نظریات‌خودرا ابراز نماید و بهمین منظور کتابی نوشته که «جمهوری مدرن» نام دارد وروز ۱۲ اکتبر منتشر خواهدشد .

ازاین چندنکات مهم کتاب مزبور که درآن بیشتر درباره‌چگونگی رژیم آینده فرانسه سخن گفته شده‌است در هفته‌نامه اکسپرس‌چاپ پاریس منتشر گردیده که ترجمه‌آن‌از امشب در اطلاعات آغاز میشود.

۱ـ به‌آسانی میتوان فهرستی از اصولی که فرانسویان باآن‌هاموافق بوده و اصولی که نسبت به آن موافق نمی‌باشند . تهیه نمود .

اینطور بنظرمی‌آید که سکوت و آرامشی برروی فرانسه زمان ماسایه افکنده‌است .

درزمانی که رژیم این‌کشوروانمود می‌کند که‌دیگر بیش‌از این نمی‌تواند دوام بیاورد اهالی فرانسه‌می کوشند تااز تجدید اوضاع سابق یعنی ناتوانی جمهوری چهارم جلوگیری‌به عمل آورند. بنابر این لازم است که منبعد رژیمی ثابت و پابرجابوجود آید.

۲ـ پس‌از پایان جمهوری سوم ، جمهوری چهارم‌به چه سبب ازبین‌رفت وچرا جمهوری پنجم باشکست مواجه گردید ؟

جمهوری چهارم به‌آن سبب‌دچار شکست گردیدکه هیچکس در صدد دفاع ازآن نبود . ملت دیگر به آن توجهی نداشت ضمناجمهوری‌پنجم‌نیز نتوانست تغییراتی راکه مورد آرزوی همگان بود، بوجود آورد . گرچه طبقات مختلف مردم از جمهوری سوم پشتیبانی می‌کردندولی جمهوری های چهارم و پنجم از چنین موهبتی‌برخوردار نبودند .

این دو جمهوری براثر عدم وجود تعادلی بین قوای مجریه و مقننه‌دچار شکست گردیدند.

اکنون کوشش میشود تاچنین‌تعادلی بین این دو نیرو یعنی بین‌خواست توده مردم و عملیات حکومت‌ایجاد گردد .

۳ـ آیارژیم‌جمهوری یاقدرت‌شخصی می‌تواند جوابگوی مسائل جدیدی باشد که کشور مابا‌آن روبرواست؟ کوشش برای تاثیر بخشیدن به نیروی قوه مجریه که‌در عصرصنعتی لازم‌است ،بسیاری از فرانسویان را بفکر انتخاب یك رئیس جمهوری‌مقتدر افکنده است . حال خواه این رئیس جمهور بوسیله رای توده مردم بطوری که درآمریکا معمول است انتخاب‌گردد یاتوسط هیئتی مقتدر تعیین شود ، بطوری که‌هم‌اکنون در فرانسه‌معمول میباشد برای درك مضرات یافواید آینده طرح میگردد باید یك مجلس، یك حکومت و یك برنامه باشد.

۵ـ چنانچه اجرای نقشه اقتصادی به عنوان برنامه قانونی و جناح‌فعالیت دولت تعیین گردد، لازم است که‌کلیه گروههای اجتماعی ، کلیه نیروهای ولد ملت دراجرای آن نظارت‌نموده ودرآن بطور موثری شرکت کنند.

در رژیم پارلمانی کلاسیك که‌در طی جمهوری های سوم ، چهارم و پنجم با آن روبرو بوده‌ایم ، گروههای مزبور درزیروی قانون گذاری تاثیری بجای نگذاشته‌اند .

لغت «پارلمان» بعداز این دیگرنمی تواند وظیفه‌ای را که‌سابقا به عهده داشته‌است ،انجام دهدزیرا مقدمات تشکیل مجلس جدیدی درکنار مجلس نمایندگان فراهم میشود. نمایندگان مجلس جدید برعکس نمایندگان مجلس شورا که بارای همگانی مردم انتخاب گشته‌اند ، نماینده طبقات اجتماعی میباشند .آن‌ها توسط طبقات مختلف انتخاب می‌گردند.

این‌مجمع در تاثیر نیروی سیاسی تغییری ایجاد خواهدکرد. باکمك و واسطه آن ، قراردادی بین نمایندگان کشور وحکومت بوجود خواهد آمد .

۶ـ وظیفه بزرك حکومت جدیدطرح برنامه‌ای بمنظور پیشرفت اقتصادی جامعه و عملی نمودن آن میباشد . درحال حاضر تهیه برنامه‌ای برای‌بهبود امور اقتصادی به عنوان تنهاراه مبارزه بابحران وبه عنوان عامل مهمی برای پیشرفت پیشنهاد می‌گردد. ولی‌باید دانست که درهیچ یك از ممالك‌غربی تاکنون برنامه‌ای منظم و عملی اجرا نگردیده است . اگر دربرنامه‌اقتصادی یك قدرت مرکزی مستبدی مانند آنچه که در شوری معمول میباشد، ایجاد نمائیم ، این عمل یك نوع سیر قهقرائی وبازگشت به عقب می باشد . چنانچه مایل باشیم که‌برنامه مایك برنامه استبدادی نبوده درعین حال کاملااجراء گردد ، بایستی‌تمام ملت دراینکار مداخله نمایند.

دراین صورت برنامه مزبور بصورت قانونی درآمده ودولت وظیفه‌خواهد داشت که آن رابانجام برساند .

۷ـ وظیفه عمده جمهوری مدرن‌آنست که‌هر اقدام (عمومی یاخصوصی)را طبق نقشه و برنامه‌ای انجام دهد.

برای‌انجام عملیات عمومی ، نیمه عمومی و خصوصی باید برنامه‌ای‌طرح ریزی گردد . اما برنامه‌های مزبور بچه شکلی بایداجراء گردند ؟ برای آن‌که برنامه‌ای کاملا اجراء شود، باید آن را بصورت فرمان ودستوری طرح ریزی و صادر نمود. تعجب آور آنست که برنامه‌هائی که‌امروزه طرح میشوند از چنین خاصیتی بدور می باشند .

ناتمام

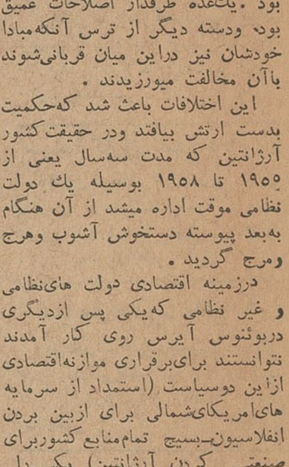

چراغ خوراك پزی لعابی
ارجمند پایدار
زیبا ـ آبی سوز ـ بهتر از اجناس مشابه خارجی
موجود در تمام‌فروشگاههای معتبر کشور
آ ـ ۱۹۳۰۶ گردونه

نمایندگی انحصاری
برسفورد
خیابان سعدی نبش ۱ ـ ۲۵۸۱۵

مدیر محترم روزنامه اطلاعات

شرحی درشماره ۱۰۹۰۸ مورخه ۵ مهرما ۴۱ در صفحه ۲۰ تحت عنوان (یکی از مالکین قزوین دوهزار تومان جریمه شد) علیه اینجانب من‌غیر حق درج‌است که مجبورم بنام قانون مطبوعات مندرجات آنرا تکذیب نماید .

ضمنا برای استحضار آن مدیر محترم وخوانندگان شریف روزنامه اطلاعات توضیح میدهد که سهم ملکی اجدادی اینجانب در قریه نرجه فقط پنج‌سهم و کسری از ۴۰سهم است بهیچوجه مشمول مقررات قانون اصلاحات ارضی نبوده و نیست خواهشمندم دستورفرمائید این مختصر را در تکذیب قسمت مندرجه در آن نامه شریفه‌درج‌فرمایند.

محمدحسین دولوقاجار ـ رکن‌خاقان

آ ـ ۱۲۶۰۵

کودکان عزیز

مشکل بیکاری صبح جمعه‌های شما برطرف‌شد
سازمان هنری مجله اطلاعات کودکان روزهای جمعه
برنامه های مخصوصی برای شما ترتیب داده که میتوانید باپرداخت ۱۰ریال ازاین‌برنامه‌هااستفاده کنید. فراموش نکنید صبح جمعه ساعت ۸ در سینما دیانا

مقام منیع وزارت بهداری
رونوشت روزنامه‌اطلاعات ـ رونوشت روزنامه ندای حق

محترما امضاءکنندگان ذیل‌ساکن آبادان بدین‌وسیله از زحمات و فداکاری مداوم آقای دکتر مساوات ریاست محترم بهداری‌شهرستان آبادان سپاسگذاریم زیرا از زمانی که آن ریاست وارد این شهرشده‌اند تاکنون از هیچ‌نوع فعالیت و کوشش در بهبود وضع درمانگاهها‌بخصوص بیمارستان ۵۰ تختخوابی دریغ‌نفرموده‌اند و مرتب بحال بیماران مستمند رسیدگی می‌نمایند و باتوجه وعیادت خود از آنها روح‌تازه وسلامتی نوی در آنها ابقاء میفرمایند طی اینکه درسه‌ماه گرمای طاقت فرسای آبادان مبادرت به‌نصب سه‌دستگاه کولر نموده‌اند و جان عده بیشتری از ضعفای این شهر که در آستانه نیستی بوده‌اند زندگی دوباره بخشیده‌اند مابرای اینکه ایشان درتمام مراحل زندگی امیدوار و خدمتگزار اجتماع باشند و راهی برای ایجاد دسایس سودجویان‌مغرض باقی‌نماند ضمن استدعای سعادت ایشان از یزدان مقدس تشویق و تقدیر این وجود گرانبها را از مقام محترم وزارت بهداری تمنا داریم.

حسین رستمی وخانواده ـ سیدمحمود موسوی ـ سیدهاشم تیرانداز ـ کاظم‌آشنا ـ سید شاکر پربهاء ـ سید عبدالجبار کنعانی ـ زراق پورنك ـ یوسف بهرامیان ـ حاج‌سلمان محسینی ـ حاج‌حمید طاهری ـ حاج مصطفی نجفی و صدها امضاء دیگر

آ ـ ۱۹۲۶۲

از ـ هرالد تریبون

سیتو ناراضی است

در ماههای ژوئن و ژوئیه سال جاری هنگامیکه تفنگداران دریائی امریکا پس از تشدید بحران لائوس در سیام پیاده شدند آخرین آزمایش استحکام سازمان منطقه ای آسیای جنوب شرقی (سیتو) پیش آمد . بطوریکه خبر نگار جنگی لایف درآن زمان نوشته بود سیامیها بقدری از پیاده شدن‌ملوانان امریکائی خوشحال شده بودند که تاسف میخوردندچرا جنگی درکارنیست . تفنگداران‌دریائی امریکا مانند تمام امریکائیان خونگرم با مردم سرزمین میزبانشان خوش و بش‌میکردند و سیامیها دما میکردند که این میهمانان خوش خلق و پول خرج کن‌و نیرومند هیچوقت ازکشور آنها بیرون نروند . امارهبران‌حکومت سیام خیلی بیشتر ازمردم کوچه و خیابان تحت تاثیر احساس قدرت جدیدی که باورود نظامیان امریکائی برایشان پیدا شده بود قرار گرفته بودند . درست در همان رو زهابود که رادیو سیام زمزمه دفع شر از تجاو زپیشگان کامبوجی را ساز کرد و داستان غصب موقوفات‌یك امامزاده بودائی را بوسیله نیرو های ارتش کامبوج پیراهن عثمان نمود و روزی نبود که مردم سیام این تهدید التهاب انگیز را نشنوند که‌نیرو های سیام‌برای بازگرداندن اراضی‌مغصوبه خویش چنین و چنان خواهند کرد وقتی خبر نگار روزنامه تایمز سیام که بزبان انگلیسی چاپ‌میشود باچند سرباز اعزامی امریکا تماس گرفت و نظر آنها را پرسید که در صورت حمله سیام‌به‌کامبوج شما چه‌خواهید کرد ، خیلی تعجب کرد وقتی‌جواب شنید که جنگ سیام باکامبوج اصلا به امریکا مربوط نیست . ساده ترین فرزندان ملت امریکا که‌ناچار بالباس تفنگداران دریائی به سرزمین دور ـ افتاده سیام رفته بودند در مقابل سئوال خبر نگار سمج تنها آدامس هایشان را روی زمین تف میکردند و بسادگی جواب میدادند که اصلا آنها میل ندارنددرهیچ جنگی شرکت کنند . اما البته امریکائیان هم‌مانند فرمانده نیرو های اعزامی امریکا به سیام پیدا میشدندکه جواب‌میدادند: اول ببینیدمامیگذاریم‌شما باکامبوجی ها بجنگید یانه ؟

بحران لائوس با توافق شرق و غرب در کنفرانس چهارده جانبه‌ژنو خاتمه یافت وبعدازآنکه دولت‌ائتلافی لائوس به نخست وزیری پرنس فوما تشکیل شد و سیامیهای مهمان نواز تازه دریافتند که تمام امیدهایشان باطل و بیهوده بوده‌است. تفنگداران امریکائی فقط یك «گودبای» بالابلند تحویل میزبانانشان دادند و با عجله سوار کشتی هاشدند و راهشان را گرفتند و رفتند . بعد روزنامه تایمز سیام در شماره مورخ چهاردهم ژوئیه سال جاری خود شروع به درد دل کرد که مردم سیام با لاخره نتوانسته‌اندرك کنند که اینهمه سر وصدا درباره‌دوستی‌خلل ناپذیرامریکا و کشور های آزاد آسیای جنوب شرقی برای چیست ؟ تفنگداران امریکائی برای چه بکشور ما آمده بودند و بعد از آن چه شد که‌رفتند؟ طولی نکشید که هیاهوی امامزاده غصبی‌نیز خوابید وبجای آن‌غرولند سیامیها بالا گرفت که اگر قرار است سیام به امریکا تکیه کند بهتر است بیطرف باشد . در نخستین جلسات دوره جاری مجمع عمومی سازمان ملل که قریب دو هفته پیش کار خود را شروع کرد نماینده سیام دل پریش را خالی کرد و بقول‌خبر ـ گزاری یونایتد پرس بصورت امریکا سیلی کوبید آشکارا تهدید کرد که سیام بیطرف خواهدشد تا دیگرنیازی به سیتو و متحدینی مانند آمریکا و متحدین امریکا است‌نیزدر اختلافات یافیلیپین و پاکستان نداشته باشد. نماینده‌سیامی مدعی بودکه حتی‌وقتی دولت متبوع اودر صدد احقاق‌حقوق مرزی خود برآمده متحدین سازمان منطقه‌ای آسیای جنوب شرقی‌سکوت کرده‌اند و بااین سکوت درحقیقت به دولت سیام گوشزد نموده‌اند که اگر در صدد کشمکش مسلحانه با کامبوج برآیدتنهایش‌خواهند گذاشت شاید لازم به یاد آوری نباشد که پاکستان مدتها پیش از سیام از سازمان سیتو مکدر شده است . دولت فیلد مارشال ایوب خان که بقول پرزیدنت کندی از استوار ترین مشت متحد ناراضی سیتو خواهد مرزی خود باهندوستان (درباره ـ مسئله‌کشمیر)تاکنون‌خیری ازمتحدین خویش ندیده است . هرگاه توجه داشته باشیم که مرحوم جان فوستر دالس وزیر خارجه اسبق امریکاسیتو را اصولا بعنوان وزنه ای در برابر چین کمونیست بوجود آورده بود تاقدرت کمونیستهای پکن‌را درآسیای جنوب شرقی تعدیل کند ، آنوقت یاد آوری‌این نکته شایان نهایت‌توجه خواهد بود که آیا امریکادر تصفیه حسابهای احتمالی آینده خود باپکن امیدی به صداقت و صمیمیت یك مشت متحد ناراضی سیتو خواهد داشت ؟

اتوبوسهای شرکت سهامی اتوتوکل برای استفاده‌در داخل وخارج‌شهر بطور دربست دراختیار شماست تلفن ۲۷۷۹۷-۴۴۰۶۱

آ ـ ۱۸۸۱۴

اجتماعی

گفتگوی تلفنی مردم

به شماره ۳۰۰۱۰

همه روزه غیر از روزهای تعطیل بین ساعت ۶ تا ۷ونیم بعدازظهر تلفن کنید وباما مشکلات ودرددلهای خودرا درمیان بگذارید مادر همین ستون حرفهای شما را بگوش مسئولین امور میرسانیم.

قابل توجه پلیس

* درکوچه واحدی دو دبیرستان دخترانه هست که سرکوچه جوانهای مزاحم راه را بردخترها می‌بندند واذیت میکنند لازم است پلیس درلباس مبدل مواظب این جوانهای مزاحم باشد و شر آنها را از سرمردم کم‌کند.

دولو

مردم را دست انداخته‌اند

* یانزده سال است من استوار شهربانی هستم ده سالش را دنبال بانك ساختمانی دویده‌ام که صاحب یك قطعه زمین بشوم بعداز ده سال تلاش بالاخره بخت‌ما اقبال کرد و مبلغی هم خرج محضر کردیم وپول نزولی قرض کردیم و بردیم دو دستی تحویل بانك ساختمانی دادیم هنوز در آرزوی زمین موعود بسرمیبریدیم که گفتند بیائید پولتان را پس بگیرید ، ما زمین نداریم ، فکرش را بکنید ، بنده نزولی پول قرض کرده‌ام ، ماه بماه نزولش را داده‌ام تازه بانك ساختمانی میگوید بیائید پولتان را پس بگیرید !

آیا مردم را دست نیانداخته‌اند ؟

استوار شهربانی

احداث این خیابان ضروری است

جناب آقای شهردار لطفا نقشه شهر تهران را جلوی خود بگذارید وملاحظه بفرمائید که شش منطقه پرسکنه تهران بزرك وسیله یك‌خیابان بنام یگانه بهم مربوط میشود ، این شش منطقه عبارتست از : نارمك، تهران‌نو ، عباس‌آباد ، تهران‌پارس ، شمیران و مجیدیه ، احداث این خیابان ٤٦متری درنقشه پیش‌بینی شده واگر دستور فرمائید جواز ساختمان در دوطرف این خیابان داده شود خود بخود خیابان احداث میگردد . اگر این خیابان درست شود از شلوغی و رفت وآمد زیاد خیابانهای باریك شهر تهران نیزکاسته خواهد شد .

سرهنك صاعدی

وزارت پست و تلگراف توجه کند

* محض اطلاع مسئولین امور عرض میکنم که نامه پسرم از آلمان بتهران سه‌روزه رسیده ، از پستخانه تا خیابان گوته هم چهارروزه .

کریمی

چراغهای راهنمائی کار نمیکند

* چراغهای راهنمائی بعضی‌از چهارراهها خوب کار نمیکند و خاموش است ، دیروز از دروازه دولت میگذشتم چراغی ندیدم درنتیجه براه خود ادامه دادم ، پلیس مرا دید وجریمه کرد ، گفتم آقا چراغ خاموش بود گفت چراغ سمت دیگر که کار میکند گفتم آنچه جلوی چشم من بود خاموش بود منهم که نمیتوانم چهارچشمی اطرافم را نگاه کنم درهرصورت لازم است اداره راهنمائی و رانندگی توجه‌کند .

اکبر حسینی

دست از سرما بردارید

* فرصتی دست داد ومخلص برای بازدید از مؤسسات فرهنگی ومطبوعاتی کشورهای خارج‌باروپا مسافرت کردم،مقداری البسه مستعمل وبار زیادی را که ۳۰ کیلو میشد از مونیخ‌وسیله تی‌بی‌تی بایران فرستادم و خودم بادست خالی وسبك برای‌بازدید از هلند ـ لندن، پاریس به‌آن دیار سفر کردم. وقتی مسافرتم تمام شد وبایران برگشتم ازطرف شرکت تی‌بی‌تی بمن اطلاع دادند که چمدانم را در مرز بازرگان توقیف کرده‌اند چون‌جنس ممنوع‌الورود تشخیص داده شده، وقتی این خبر را شنیدم داشتم شاخ درمی‌آوردم! چون آنچه در چمدان ۳۰ کیلوئی بنده بود، کت وشلوار مستعمل، کیف، شلوار لاستیکی مستعمل بچه واز این قبیل بود، در هرصورت بمن‌گفتند که باید به بازرگان‌بروم واجناس خودرا تحویل بگیرم من ازجنس خود گذشتم اما این دوکلام را شما ازقول من بنویسید، که اگر ماموران دولت‌منظور سوئی ندارند خوبست اجناس مرا مثل اجناس مسافران هوائی مطابق معمول «پاساوان» کرده بمرکز ارسال دارند قادر گمرك تهران تشریفات گمرکی بعمل‌آید نه‌آنکه سعی کنند‌باصاحب بار تماس بگیرند، برای بنده که مسئولیت اداره یك دبستان را دارم رفتن ببازرگان و تماس گرفتن بارئیس گمرك آنجا کاری است غیر مقدور بگوئید دست ازسرما بردارند.

رئیس مدرسه مسعود ـ ابراهیم‌هاشمی

جریان از چه قرار است

* دستور وزیر فرهنگ اینستکه کتابهای درسی از قیمت مقرره گرانتر فروخته نشود الان چند کتابفروشی است که پشت شیشه خود آگهی نموده « کتاب ارزانتر از نرخ وزارت فرهنگ بفروش میرسد » لطفا بفرمائید جریان از چه قرار است .

رهگذر

شکایت ازشعبه بانکملی درشهرری

* پس از دوساعت که چك خودرا به بانك ملی شعبه شهرری داده‌ام گفتند چك گم شده و پس از چند ساعت جستجو بالاخره داخل کاغذها پیدا نمودند و تا ظهر وقت‌بنده را گرفتند وقتی باین وضع آشفته اعتراض کردم مامور مربوطه گفت بهتر از این نمیتوانیم کار کنیم هرجاکه میل دارید شکایت کنید بنده هم مرجع شکایتی جز این ستون پیدا نکردم .

حیدر علی طاهری

برق شهاب شورش را درآورده

* خودسری هم حدو حدودی دارد مدتی است برق مانوبتی‌خاموش میشود ، در حقیقت هفته‌ای هفت شب‌نوبت خاموشی ماست ، برق شهاب دیگر شورش را درآورده ، وقتی اوضاع کارخانه خراب میشود مسئولین شرکت تلفن را قطع میکنند و باخیال راحت به جابجا کردن درآمدهای هنگفت خود میپردازند .

اکبر حقیقت‌گو

در شهر آرا نانواها مردم را اذیت میکنند

* من یکی از ساکنین شهرآرا هستم‌دراین منطقه‌نانواها باگردن های شق‌وآزادی تمام مردم را اذیت میکنند، نان خمیر و سردل‌گیر بمردم میفروشند . آنهم گران و غیرماکول

محمود قاضی

آموزش حرفه‌ای در ارتش

هدف ارتش شاهنشاهی ایران نه تنها تربیت سربازان خوب بلکه تربیت‌افرادی مفید و کاردان برای زندگی غیر نظامی است

ارتش ایران باطرح و اجرای برنامه های وسیعی سربازانی را که دوره خدمت وظیفه خودرا میگذرانند تحت تعلیمات حرفه‌قرار میدهد تا پس از پایان دوره خدمت در زندگی عادی خود نیز باحرفه‌ای که آموخته اند زندگی بهتری را از سر گیرند و درنتیجه سطح زندگی روستا ها بالاتر رفته موجبات پیشرفتهای‌اقتصادی واجتماعی بیشتری فراهم آید .

اکنون سربازان وظیفه طی آخرین سه ماه دوره دوساله خدمتشان‌می ـ توانند در ۹ رشته ـ خیاطی ـ کفاشی مکانیك اتومبیل ـ لوله‌کشی ـ آهنگری جوشکاری ـ بنائی ونجاری کار آموزی نمایند .

این برنامه در حقیقت مکمل برنامه تحصیلی وباسواد کردن افراد میباشد که از چندین سال پیش بمرحله اجرا گذارده شده است . هدف برنامه تحصیلی با سواد کردن افراد میباشد که‌از چندین سال پیش بمرحله اجرا گذارده شده است . هدف برنامه تحصیلی باسواد کردن سربازان‌وظیفه میباشد .

برای‌تامین آتیه‌بهتری برای‌سربازان وظیفه ارتش شاهنشاهی ایران ۱۲ مرکز آموزش حرفه‌ای در دوازده مرکز فرماندهی تاسیس خواهد کرد . سه مرکز از مراکز مزبور در آوریل۱۹۶۳ برای استفاده درخانه ومراغه وسنندج گشایش خواهد یافت . همه این‌مراکز آموزش به معلم احتیاج دارد و البته بهتر است معلمینی که در این مراکز به تدریس می‌پردازند دارای سابقه نظامی باشند . بدین منظور است که در پادگان سلطنت آباد مرکز آموزش معلمین تاسیس شده است . اخیرا از این مراکز ۲۲ درجه دار وکارمندغیر نظامی ارتش ـ فارغ‌التحصیل شدند. این افراد که همگی دارای سابقه کار طولانی در حرفه مختلف بودند دراین مرکز یك دوره شش ماهه را درروش آموزش وروانشناسی طی‌کردند واکنون آماده هستند که در مراکز آموزش حرفه‌ای‌شهرستانها به تدریس‌سربازان وظیفه ای که توسط فرماندهان مربوطه برای دیدن‌دوره تعلیمات حرفه‌ای‌جدید انتخاب شده‌اند اشتغال ورزند .

طبق برنامه جدید از هریك ازمراکز استان ها بیست درجه دار انتخاب‌شده و برای دیدن دوره به مرکز آموزش معلمین در سلطنت آباد اعزام میشوند و پس از دیدن این دوره بعنوان معلم به پادگانهای مربوطه باز میگردند .

مخارج یکساله برنامه که عبارتست از ۱۲ مرکز آموزش حرفه‌ای و مرکز آموزش معلمین سلطنت آباد ۶۵۰۰۰۰۰۰ ریال تخمین زده‌اند .

اداره عمران بین‌المللی آمریکا (اصل ٤) معادل ۲۰۰۰۰۰ دلار وسایل و تجهیزات کمك کرده است . ازطرف هیئت مستشاران نظامی آمریکا نیز سفارش مقداری وسایل و تجهیزات که معادل پانصد هزار دلار میشودداده شده است . سازمان برنامه قول داده است‌که ۷۸ هزار دلار به برنامه مزبور کمك کند واز طریق برنامه کمك های نظامی آمریکا معادل ٤۰۰۰۰۰ دلار وسایل و تجهیزات به برنامه مزبور کمك میشود .

ارتش شاهنشاهی ایران ـ ساختمان ـافراد ووسایل حمل ونقل لازم رادر اختیار برنامه مزبور نهاده و خدمات اداری آنرا بعهده گرفته است .

کمك عراق بزلزله زدگان ایران

بوسیله سفیراین‌کشور تسلیم نخست‌وزیر شد

پیش‌از ظهر امروز کاردارسفارت کبرای عراق در تهران در کاخ‌نخست وزیری حضوریافت و از آقای علم نخست‌وزیر دیدن کرد .

در این ملاقات کاردار سفارت‌کبرای عراق از طرف دولت متبوع‌خود چکی بمبلغ دو میلیون و یکصد هزار ریال برای کمك به زلزله زدگان دهم شهریوربه آقای نخست‌وزیر تسلیم داشت .

از طرف سازمان مبارزه باسل

از ریه دانشجویان و دانش آموزان عکس برداری میشود

سخنگوی وزارت بهداری اظهار داشت از طرف سازمان مبارزه با سل از ریه کلیه دانشجویانی که در سال جاری وارد دانشگاه میشوند عکس‌برداری بعمل میآید و در صورت تشخیص سلامت دانشجویان بدانشگاه معرفی میگردند ، از طرف سازمان مزبور اقداماتی جهت آزمایش ریه کلیه دانش‌آموزان‌دبستان‌هاو دبیرستان ها نیز صورت میگیرد ، عکس‌برداری از ریه دانش آموزان از دبستان های جنوب شهر بزودی شروع میشود .

مدیر کل سازمان آب گفت :

بی‌سیم نجف آباد لوله‌کشی میشود

بدنبال دستور آقای نخست وزیر بسازمان آب امروز آقای مهندس روحانی مدیرکل‌سازمان آب‌دستور دادکه مقدمات لوله کشی منطقه بی‌سیم نجف آباد و پارك و لیعهد فراهم شود .

دراین منطقه قریب ۸ هزار خانه و مستغل وجود دارد که در حدود یکسال قبل اعلان انشعاب آن‌منتشر شده است تاکنون‌نیز درحدودنصف خانه‌ها حق انشعاب خود رابه‌سازمان آب پرداخته‌اند .

گزارش دادستان تهران بوزیر دادگستری

امروز آقای‌احمدی دادستان تهران گزارش‌مشروحی پیرامون‌وضع‌دادسرا که بر اساس چندین روز مطالعه در سازمان و تشکیلات فعلی دادسرای تهران و نواحی تهیه شده بود تسلیم آقای دکتر خوشبین وزیر دادگستری کرد . دادستان تهران در گزارش خود پیشنهادات مفصلی از جهت‌وضع دادسرا داده است .

آقای احمدی بخبرنگار ما گفت : پیشنهادات من براساس کلی است وباید بانتظار تصمیمات آقای وزیر دادگستری بود .

خبرنگار ماگزارش میدهد:پیشنهادات دادستان تهران برپایه تغییرات کلی درکادراداری‌واحتمالا قضائی دادسرای تهران میباشد .

پانزدهم مهر کنگره پزشکی خاورمیانه افتتاح میشود

از روز پانزدهم مهر تابیست و دوم مهرماه جاری کنگره پزشکی خاور میانه وخاورنزدیك باشرکت استادان وپزشکان عالیمقام کشورهای فرانسه ایران ،لبنان ، سوریه ، قبرس ، ترکیه ، یونان و افغانستان در محل دانشکده‌پزشکی دانشگاه‌تهران‌تشکیل میگردد .

جشن فارغ‌التحصیلی‌دانشکده افسری

ساعت ۲ بعد از ظهر امروز جشن فارغ التحصیلی دانشکده افسری ، دانشکده افسری خلبانی نیروی هوائی دوره کادر ثابت‌افسری جزء دانشگاه نظامی و دوره عالی دانشگاه پلیس و دانشکده افسری شهربانی‌در حضورواعلیحضرت شاهپور غلامرضا پهلوی برگزار خواهدشد.

فرمانده دانشکده افسری ازهیئت وزیران ، امرای ارتش و شخصیتهای مملکتی دعوت کرده‌است تا در این مراسم حضور یابند .

معاون تعلیمات حرفه‌ای

آقای مختار تبریزی‌از طرف‌آقای دکتر خانلری وزیر فرهنگ بمعاونت مدیر کل تعلیمات فنی و حرفه‌ای وزارت فرهنگ منصوب‌و مشغول‌کار شد .

بدهقانان خرقان پوشاك‌کافی نرسیده است

امروز مردی بنام احمد مرادی‌از قریه میل بلوك‌خرقان باداره‌روزنامه آمد و گفت باآغاز سرما ویخبندان دهقانان زلزله زده‌بلوك ساوه‌وخرقان باخطر مرك روبرو هستند. صورت‌و دست های مرد دهقان براثر سرمای شدید متورم شده بود و پوست بدن وی‌درناحیه دستها و صورت‌ترك‌هائی برداشته بود . مرددهقان گفت‌دهات بخش خرقان ازراه شوسه بدوراست وتابحال کمك و پوشاك کافی‌به‌آنان نرسیده‌دهقان‌وهمراهان‌وی ازروزنامه درخواست کردند که وضع‌بددهاقین قراء زلزله زده حصار خرقان ، میل، کبودکمر ، مرامه راباطلاع مردم و دولت برسانند .

اطلاعات کودکان مجله خردسالان

سه شنبه‌ها منتشر میشود

هیئت‌مدیره‌صنفهای‌چلوکبابی درودگر، یخچال‌دار وریخته‌گر انتخاب شدند

امروز شورایعالی اصناف نتیجه انتخابات صنفی اتحادیه های چلو ـ کبابی و درودگران و یخچال‌داران و ریخته گران را اعلام کرداسامی هیئت مدیره صنوف مذکور بشرح زیر است

اتحادیه چلوکبابی ، آقایان علی یزدانمنش رئیس ، حاج عبداله ـ گودرزنیا ، غلامحسین شاه‌محمدی نواب رئیس، محمد علی ورشوچی ، عباس محمد نبی منشی .

اتحادیه دروگران و مبل‌سازان آقایان : حاج مهدی شفیعی صابر رئیس ، حاج عزیزاله برلیان ، حاج یحیی جبلی نواب رئیس ، سید عباس زرین قلم ، حاج غلامرضا روشن منشی .

اتحادیه یخچال داران آقایان ، حاج محمود اسمعیلی سراج رئیس، حاج آقا بزرك طاهری ، حاج عباس گورنك نواب رئیس ، حاج حسین حیدر مستفید منشی .

اتحادیه ریخته گران ، آقایان حسن جعفری زاده رئیس ،کاظم ملامحمدی ،حاج محمود شبلی نواب رئیس، جلال‌امام‌بخش،حسن درشتی منشی .

مسکن موقت برای زلزله زدگان

بقیه از صفحه ۵

دهقانان آسیب دیده زلزله اخیر نیز همینطور است و مسلم است تا آنها صاحب خانه مسکونی بشوند حد اقل چند ماهی طول میکشد و در فصل زمستان در بیابان و زیرچادر و غیره به آنها بسیار سخت خواهد گذشت که شاید عده زیادی از بین بروند و بر تلفات قبلی زلزله اضافه شود . بنابر این بنده پیشنهاد میکنم که کلیه‌زن‌و بچه و پیر مرد های دهات آسیب دیده را فورا جمع آوری و بشهرستانها و دهات‌مجاورتقسیم کنند و شیروخورشید سرخ وسیله نگاهداری موقتی آنها را مثلا در قزوین و دهات آباد مجاور در چند کاروانسرا و محلهای مناسب فراهم نماید .

برای جوانها که وجودشان در کار ساختمان های‌دهات‌مخروبه قابل‌استفاده است محل سکونت موقتی باچادر های زمستانی و غیره در دهات مورد احتیاج فورا تهیه نمایند بعد از آنکه خانه های دهقانی دهات مخروبه ساخته شد ووسائل کار زراعتی را آماده نمودند آسیب دیدگان را مجددا به محل سکونت خود کوچ بدهند . این کار در ظرف چند روز عملی خواهد شد و شاید از مرك و میر و بی‌سرو سامانی آسیب دیدگان مخصوصا اطفال‌معصوم آنها جلوگیری نماید .

از سمنان : محمدارجمند

گرادورسازی ابن سینا

دارای مدرنترین ماشین آلات تحت نظر متخصص آزموده سفارشات شما را با تخفیف فوق العاده در اسرع وقت انجام میدهد.

نشانی : انتهای خیابان باب همایون تلفن ۳۶۵۱۲

بازگشت و سپاسگزاری

بدینوسیله ازپذیرائیهای گرم ودوستیهای بی شائبه اهالی متدین بحرین‌درانعقادمجالس وعظ‌وسوگواری‌عاشورای حسینی سپاسگزاری مینماید.

شمس اشراق مشرقی واعظ

لئواندوستری کمیش فارماسوتیش

مقیم رم در ایتالیا صاحب اختراع راجع به«ترکیبات جدید پنیسلین و بعضی مواد رابطه برای استعمال در تهیه محصولات آنان » که درایران تحت شماره ۳۳۸۵ به‌ثبت رسیده است اجازه بهره‌برداری‌ازاختراع‌مزبور را باشخاص ذینفع‌عرضه مینماید . جهت کسب اطلاع بیشتر بدفتر‌وکیل آقابابیان خیابان نادری کوچه نوبهار مراجعه شود .

آ ـ ۱۹۲۸۲

جدول کلمات متقاطع شماره ۲۲۱۳

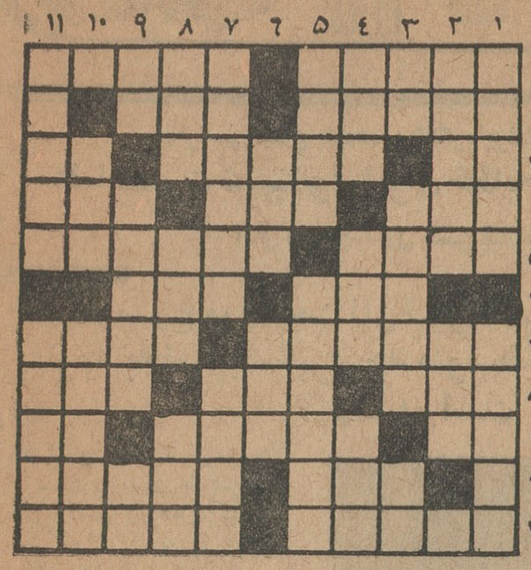

افقی : ۱ـ غصه‌دار واندوهگین ـ روضه‌رضوان ۲ـ نامه‌اش علامت کامل تهیدستی است ـ آغاز و ابتدا ۳ـ برای هرساختمان لازم میشود ـ آنچه بکاری نیاید ـ واحد بها ٤ـ همه‌باروی گشاده میگیرند ولی در موقع پس دادن ابروهاگره میخورد ـ آهنك قراتگیز ـ قرض ۵ـ لوسی بسیار ـ عقل درستی ندارد ٦ـ قیمت ـ یکی از رجال ۷ـ از آهنگسازان معروف روسی ـ مارك حاج‌علی اکبرش مرغوب‌تر بود ۸ـ حرف‌تعجب‌کشدار ـ اندیشه وخیال ـ پایه ۹ ـ حرف نفرت ـ یکی مانده به‌آخرش راعوض‌کنید تاجثه فیل پیدا کند ـ چهره ۱۰ـ داخل شو !ـ وقتی اسم زنگی را کافور بگذارند این بزرگوار هم هنرمند میشود ۱۱ـ از پارچه های بسیار نازك ـ جای باردادن .

عمودی : ۱ـ نقطه مقابل مافوق ـ از اعمالی که برای جذب غذا لازم است ۲ـ بخشایش ـ البته در ولایت غربت‌بهترتوان زد ۳ـ در موسم گل‌خوش‌تراست ـ بیادعزیز از دست رفته میسرایند ـ از اسباب طرب ٤ـ دریاچه‌ای در آسیای صغیر ـ کشوری که اوضاعش پریشان است ـ از کشورهای امریکای لاتین ۵ـ تسخیر شده ـ خوبان ٦ـ از اصطلاحات الکتریکی ـ به‌آدم سربراه و پابراه میگویند ۷ـ طالع‌می‌بیند واز حال و گذشته و آینده‌خبرها دارد ـ باعث ۸ـ مکمل چفت ـ شادی و سرور ـ جد ۹ـ اگرخانه کین است سرای مهرهم هست ـ طره‌ای برزلف یار ـ همه را شامل‌میشود ۱۰ـ در نزدیکی کاشان است ـ اگر در این ایام دوستی چنین یافتید سلام مارا باو برسانید ۱۱ـ کشتی ـ برای رفتن به‌آسمانها باید کشید .

حل جدول شماره ۲۲۱۲

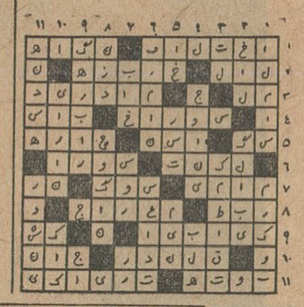

صورتحساب هزینه‌های فوری

بقیه از صفحه ۵

باین ترتیب ، واحد های اعزامی اطلاعات درمناطق آسیب دیده بتوزیع وسائل اولیه زندگی پرداختند تا هنگامیکه بتدریج مردم نیکوکار تهران وسایر نقاط از وضع مناطق آسیب دیده آگاهی یافتند و بکمك شتافتند و همچنین با ارسال کمك های غذائی کافی مسئله غذا و وسائل اولیه در نقاط زلزله‌زده سروسامان یافت .

پس‌ازآن ، طبق تصمیمی‌که ازطرف مؤسسه اتخاذ شد کلیه وجوه اعانه برای‌یك‌برنامه اساسی یعنی‌خانه‌سازی ذخیره گردید اطلاعات با تجربه‌ای‌که از ساختن قریه فارسینج حاصل کرده بود درصدد برآمدساختمان یکی‌ازنقاط زلزله‌زده را تعهد کند و پس‌ازمطالعات کافی دهکده حصار را باین منظور انتخاب کرد .

درگزارش امشب ما ، صورت ریز کلیه هزینه‌های فوری که در روزهای اول بوسیله اکیپ‌های اعزامی اطلاعات صورت گرفته است منعکس میباشد و درگزارشهای بعدی که بتدریج درج میشود ، هزینه‌های مربوط به خانه سازی را صورت خواهیم داد .

کمکهای فوری سایر مخارج

بهای نان خریداری شده درروز های اول حادثه از قزوین و آقابابا ونظام آباد توسط آقایان دکتر حاج سید جوادی ، حاج طهماسبی ، علی شلویری وآقای‌افشار نماینده‌اطلاعات

مجموعا ۰۳۴۰ ۲ریال

کرایه اتوبوس بوسیله آقای رضوی در وجه گیتی نورد ٤۲۰۰ ریال

بهای دویست عدد چراغ بادی توسط آقای زرهی ۹٤۰۰ ریال

بهای نان‌خریداری شده برای‌دانسفان توسط آقای زرهی ٤۵۰۰ ریال

کنری یکصد عدد توسط‌آقای زرهی فی ۷ ۲ریال ۲۷۰۰ ریال

قابلمه خوراك پزی توسط‌آقای زرهی ۵۰ عدد ـ فی ۱٦ریال ۹۲۸ ریال

مخارج حمل گندم از ورامین بقزوین وخرید ۲۵گونی توسط‌آقای توحیدی ۷۹۰ ریال

بهای نان برای خرقان توسط آقای زرهی ۵٤۰۰ ریال

بهای دوحلب پنیر و ۹ حلب خرما از تجارتخانه آقای هاشمی ٤۳۵۰ ریال

بهای نان توسط آقای زرهی ۷۳٤۰ ریال

باربری و کرایه حمل اجناس ۳۸۰ ریال

خرما یك سبد توسط آقای زرهی ۲٦۰ ریال

مخارج راننده‌ها و کمك راننده ها و متفرقه برای حمل اجناس ۲٦۰ ریال

بهای پارچه ۹۸۰ ریال

برای وصول چك ۱۱۰ دلاری ببانك ملی ۶۰ریال

مبلغ کل ٦۱۸۹۳ ریال

رقم اخیر جمع هزینه ایست که قبل از برنامه خانه سازی وبعنوان کمك های فوری مصرف‌گردیده است ارقام هزینه برنامه خانه سازی طی گزارش آینده منتشر میشود.

اعانات مردم نیکوکار برای کمك به برنامه خانه سازی اطلاعات در دهکده ویران شده حصار همچنان ادامه دارد و فهرست این اعانات نیز مرتبا در ستون مخصوص درج خواهد شد .

کمك اوقاف

بمحصلین بی‌بضاعت

بطوریکه خبرنگار ما اطلاع میدهد: اداره کل اوقاف‌از محل درآمدموقوفات متصرفی خود بدستور آقای دکتر شهابی مدیر کل اوقاف برای نو ـ آموزان بی‌بضاعت بمناسبت شروع سال تحصیلی کتاب و لوازم‌التحریر خریداری نمود وبانظر ادارات‌فرهنگ بخش ها و مدیران و انجمن های‌خانه‌و مدرسه آموزشگاههابین مدارس‌جنوب شهر تقسیم کرد .

خبرنگار ما اطلاع میدهد برای کلاسهای ششم و پنجم هریك صد جلد کتاب فارسی خریداری شد که بین۲۰ دبستان تقسیم‌گردید وهمچنین بین نوآموزان بی‌بضاعت ٤۰ دبستان جنوب شهر لوازم‌التحریر از قبیل‌دفتر ومداد ومدادتراش و مدادپاك کن و خط‌کش وخودکار تقسیم شد. این لوازم دربسته های زیبا بسته‌بندی‌شده وبنام اداره کل اوقاف به‌نوآموزان مزبور اهداء گردید .

ایندولا «ساخت هلند»

هواکش ایندولا بهترین وسیله تصفیه هوا درکارخانجات صنعتی وساختمانهای مدرن

هواکش ایندولا برای استفاده درتئاتر واداره

هواکش ایندولا برای استفاده درکارخانجات صنعتی

«تبلیغات گمرکی»

indola

indola

نمایندهٔ انحصاری: شرکت مقصود خیابان سعدی. تلفن ۳۵۱۱۷ - ۳۱۰۲٤

خبرنگاران ما از شهرستانها اطلاع میدهند

نمایندگان اطلاعات در خدمت مردم

مردم شهرستانها بوسیله نمایندگان اطلاعات خواسته‌های خود را شرح میدهند

راه بندرحسن کیاده ناتمام است

عده‌ای از اهالی بندر حسن کیاده به‌دفتر نمایندگی اطلاعات مراجعه کردند وبااظهار نگرانی ازلحاظ رفت‌وآمد بین حسن کیاده وسفیدرود گفتند: بااینکه مدتها قبل اعتبار ایجاد راه ۲۰ کیلو متری بندر حسن کیاده -پل‌سفید رود تامین گردیده و ساختمان این‌جاده شروع شده‌است معهذا هنوز برای تکمیل این‌راه قدمی‌برداشته نشده ودراینمدت فقط پنج کیلومتر ازاین جاده ۲۰ کیلومتری ساخته‌شده است . قرار براین‌شده بودکه ساختمان راه‌مزبور تاآخر شهریور ماه ۴۱ پایان یابد ولی حالا شهریور ماه گذشته و بعلت عدم توجه مسئولین مربوط ایجاد این راه ازپنج کیلومتر تجاوز نکرده است از این پانزده کیلومتر جاده باقیمانده درفصل زمستان رفت‌وآمد غیرممکن‌است زمستان نزدیک‌است‌و تقاضا داریم هرچه‌زودتر برای تکمیل این ۱۵ کیلو متر راه که‌برای پنجاه هزار نفرساکنین این منطقه جنبه حیاتی دارد تسریع شود. ضمنا عده‌ای ازمعتمدین محلی‌ونمایندگان اهالی بندرحسن‌کیاده با مراجعه بدفتر نمایندگی اطلاعات گفتند: بااینکه بارها اعزام یکنفر قابله تحصیلکرده رابه حسن‌کیاده تقاضا کرده‌ایم باین تقاضای ماتوجهی نشده و اکنون که‌زمستان نزدیک است واین منطقه فاقد راه شوسه میباشد جان زنان‌حامله بندر حسن‌کیاده در خطر است .

هشترود دبیرستان دخترانه ندارد

جمعی از اهالی وروساو کارمندان ادارات دولتی هشترود بامراجعه بدفتر نمایندگی اطلاعات ضمن اظهار نگرانی ازسرنوشت فرزندان خود اظهارداشتند: بااینکه هشترود یک‌شهرستان وسیع است معهذا هنوز دراین شهرستان دبیرستان دخترانه تاسیس نشده‌و دوشیزگانی‌که گواهی نامه ششم ابتدائی را گرفته‌اند خانه‌نشین شده‌اند. این عده تقاضا داشتند هرچه زودتر درسال تحصیلی جاری برای تاسیس دبیرستان دخترانه در هشترود اقدام شود .

سه تقاضا ازکشاورزان واهالی رامسر

چندروز قبل عده زیادی از نمایندگان اهالی وکشاورزان و چایکاران رامسر بدفتر نمایندگی اطلاعات آمدند و ضمن تسلیم طوماری مبنی بر تقاضای خود گفتند: ازدوسال پیش کارخانه چایسازی جهان که‌میلیونها تومان‌هزینه تاسیس آن شده وبرای تحویل گرفتن برگ‌سبز چای از چای‌کاران آماده گردیده بود بعلت‌نامعلومی تعطیل گردیده است . اوائل سال جاری تنهاکارخانه چایسازی صفااز کشاورزان چایکار این منطقه برگ‌سبز چای‌خریداری میکرد ودر اجاره سازمان چای‌بود ولی اخیرا این کارخانه هم‌بعلت نامعلومی ازخرید برگ سبزچای بنرخ معین‌از کشاورزان چایکار خودداری میکند و عملا ازاجاره سازمان چای خارج شده است . ضمنامی‌گفتند: نقشه شهرسازی اینمنطقه از مدتها پیش فراموش گردیده و درصورت بروز حادثه‌ای مانند آتش سوزی بعلت وجود کوچه‌های تنگ‌و باریک اتومبیل آتش‌نشانی نمیتواند بمحل وقوع‌حریق برود آتش‌را خاموش کند ، همچنین تامین آب‌برای شالیزار های اینمنطقه بکلی فراموش شده وتقاضا داشتند دراین سه‌مورد ازطرف مقامات مربوطه اقدام مقتضی بعمل‌آید .

قربانی ۵۰ تا گردو؟!

پنجاه عدد گردو ازبهره مالکانه‌را نداد وبهمین جهت کشته شد و جنازه‌اش سه چهار روز دفن نشد!

خبرنگار مادر زنجان گزارش میدهد : چند روز قبل زن رعیتی برسر پنجاه عدد گردو دریکی از قراء تابعه زنجان بوسیلهٔ نماینده‌مالک قریه بقتل رسید .

جریان از اینقرار است که دیروز پسربچه دهساله‌ای بنام سنبل‌علی‌جعفری به‌پاسگاه ژاندارمری قریهٔ «نیک‌پی» مراجعه کرد و گفت مادرم بنام‌ام‌البنین رانمایندهٔ مالی مالک قریه «گلجین»بنام رجبعلی بقتل رسانیده است . باگزارش جریان بمقامات قضائی وانتظامی زنجان بلافاصله آقای دانشخواه بازپرس شعبهٔ اول دادسرا باتفاق آقای دکتر وثوق پزشک قانونی بمحل رفتند وجنازهٔ راکه چهارپنج روز مانده بود کالبد شکافی کردند علت مرگ وی ضربهٔ وارده به طحال تشخیص داده شد واجازهٔ دفن جنازه صادر گردید . از طرف بازپرس رجبعلی نماینده مالک قریه گلجین که زن مزبور رابخاطر پنجاه عدد گردوی بهرهٔ‌مالکانه کشته بود بازداشت گردید . ضمنا حاج‌رضا مالک قریه نیز که‌جریان را بدادسرا اطلاع نداده ومانع خبردادن دیگران هم میشده است بعنوان اختفاء جرم بازداشت شد . فعلا قضیه از طرف دادسرای زنجان تحت تعقیب است .

هنوز مردم مامونیه شبها درکوچه‌ها ومعابر میخوابند

بین زلزله زدگان پتو توزیع شد ولی..

خبرنگار مادر مامونیه زرند گزارش میدهد، براثر زلزله‌اخیر ساختمان دفتر پست‌و تلگراف مامونیه مرکز بخش شصت هزار نفری زرند بکلی درهم شکست و خرابیهای زیادی بآن‌وارد آمد .بطوریکه ناگزیر ازلحاظ احتیاط تمام وسائل ودستگاههای مخابراتی براهروی اداره منتقل شد تااز طرف‌مالک ساختمان مزبور اقدام بتعمیر اساسی آن شود خوشبختانه باانتقال دستگاه های مخابراتی براهروی ساختمان دفترپست وتلگراف براثر اقدامات آقای حسین خلیقی متصدی دفترپست وتلگراف مامونیه هیچگونه وقفه‌ای درامور ارتباطی این بخش حاصل نشد. خبرنگار ما اضافه میکند چندروز قبل نیز تعدادی پتو ازطرف شیروخورشید سرخ ایران بمامونیه حمل شد تابین‌زلزله زدگان دهات‌این بخش که‌براثر خرابی خانه‌های خود هم‌اکنون شبها درکوچه وخیابانها استراحت میکنند توزیع شود تعدادی ازاین پتوها نیز بزلزله‌زدگان مامونیه مرکز بخش زرند که‌شبها درکوچه ها ومعابر میخوابند اختصاص یافت وتحویل آقای ثابتی یکی‌از روحانیون محل‌گردید تازیرنظر دونفر از معتمدین بین زلزله زدگان بی‌بضاعت تقسیم شود. ولی باتوزیع این‌پتوهاباری از دوش مردم زلزله‌زده مامونیه برداشته نمیشود. لااقل برای تعمیرساختمان خانه‌های خراب آنان فکری کنید .

حریق در بازار

بنابگزارش خبرنگار مادر زنجان چندشب قبل کارخانه قندریزی واقع در سرای مشهدی علی که دروسط بازار زنجان است بعلت نامعلومی آتش گرفت بااطلاع جریان به مامورین آتش نشانی بلافاصله مامورین در محل حاضر شدند و بافعالیت زیاد آتش را خاموش کردند . اهالی انتظار دارند از طرف شهرداری برای انتقال اینگونه کارخانه‌ها وکارگاه ها بخارج شهر که هرلحظه خطر آتش‌سوزی دارد اقدام شود.

درمراسم افتتاح یازدهمین کنگره پزشکی‌ایران

علیاحضرت شهبانوی ایران خطابه‌ای ایرادکردند

آقای وزیر بهداری ضمن بیاناتی گفت:

موضوع موردبحث این کنگره طب پیشگیری‌میباشد

باتوجه به‌طب پیشگیری حد متوسط عمر بشربه ۷۰ سال رسیده است

علیاحضرت شهبانوی ایران باایراد خطابه افتتاحیه، یازدهمین کنگره پزشکی ایران را افتتاح کردند

قبلا اطلاع داده شد علیاحضرت فرح شهبانوی ایران با تشریف فرمائی برامسر یازدهمین کنگره پزشکی ایران را که در سالن آمفی‌تئاتر هتل شماره یک رامسر تشکیل گردیده بود افتتاح کردند پس از آنکه علیاحضرت شهبانوی ایران خطابهٔ افتتاحیه را ایراد نمودند وکنگره پزشکی‌راافتتاح کردند آقای دکتر ریاحی وزیر بهداری بیاناتی باینشرح ایراد نمود:

علیاحضرتا ! چاکر افتخار دارد از طرف خود و کلیهٔ همکاران و شرکت کنندگان در کنگره از تشریف‌فرمائی علیاحضرت شهبانو باین کنگره علمی سپاسگزاری نماید . موضوعی که امسال در کنگره پزشکی رامسر مورد بحث قرار میگیرد «طب پیشگیری»است که در حقیقت وظیفه اصلی وزارت بهداری بوده‌وپیوسته مورد توجه خاص اعلیحضرت‌همایون شاهنشاه وعلیاحضرت شهبانو میباشد .

ایرانیان قدیم توجه خاصی به اصول بهداشت و پیشگیری‌داشته وبطوریکه میدانیم منع آلوده - کردن آب ، هوا وزمین جزءعقاید مذهبی آنها بوده واز همین طرز تفکر سرچشمه گرفته است .دین مقدس اسلام نیز رعایت اصول

آقای دکتر ریاحی وزیر بهداری

بهداشت و نظافت را از ارکان مذهب‌وایمان دانسته‌است ودر این مورد دستورات اکید داده است.

امروز دامنهٔ فعالیت بسیاری از بیماریهای واگیر مانند وبا،طاعون آبله و غیره که در ادوار گذشته بشکل همه‌گیریهای کوچک و بزرگ افراد بشررا در مناطق آلوده قتل عام مینمود در نتیجه عملیات پیشگیری بشدت محدودشده‌ومیزان تلفات تقریبا ناچیز گردیده است حدمتوسط عمر بشر که تایک‌قرن پیش از ۲۰ سال تجاوز نمیکرد . امروز در بسیاری از نقاط دنیا از هفتاد سال متجاوز شده است.دائره طب پیشگیری که سابقا محدود بجلوگیری از بیماریهای واگیربود بتدریج وسیعتر شده و در حقیقت معنای قدیمی خودرا از دست داده ومفهوم جدیدی پیداکرده است که در این کنگره سعی میشود تا آنجا که ممکن است کلیهٔ جوانب آن مورد بحث و مداقه قرارگیرد. تاآن عده از همکاران محترم ما که‌بعلت مشغلهٔ زیاد احیانافرصت مطالعه دراین رشته را نداشته‌اند از پیشرفت‌های جدید وشگرف‌طب پیشگیری آگاه شوند.

اهمیت موضوع کنگره امسال ووسعت دامنهٔ مسائل مربوط به‌آن موجب گردیده است که تعداد زیادی از همکاران اعم از داخلی‌و خارجی برای سخنرانی ثبت‌نام نموده و شرکت کنندگان در کنگره را مستفیض کنند . وزارت بهداری هیچگاه وظائف خودرادر امر پیشگیری بیماریها از نظر دور نداشته و برنامه های ریشه کنی مالاریا، آبله و مبارزه با سایر بیماریهای واگیر نمونه کاملی از فعالیتهای این دستگاه می‌باشدیک نمونه کوچک از این عملیات بهداشتی اقداماتی است که در مناطق آسیب‌دیده از زلزله اخیر بعمل آمدوبحمداله توفیق‌جلوگیری ازپیدایش واشاعه بیماریهای‌واگیر در نقاط مذکور حاصل گردید.

در خاتمه اجازه میخواهد از جناب آقای مهندس شریف امامی نیابت تولیت و مسئولین‌قسمت بهداشت بنیاد پهلوی و اعضای دائمی کنگره پزشکی رامسر و کمیتهٔ فنی و کلیهٔ کسانی که برای تشکیل این‌مجمع علمی فعالیت نموده‌اند صمیمانه تشکر نماید.

یک واقعه عجیب در آبادان

دختریکه ازاو ازاله بکارت نشده

پنجماهه حامله است !؟

پدراین دخترکه خیال میکرد وی پاازجادهٔ عفاف‌بیرون‌گذاشته

نیمه شب باکارد برهنه بسراغش رفت ومیخواست اورابکشد

درشماره گذشته اطلاع داده‌شد پدر دختر ۱۹ ساله‌ای از اهالی آبادان که از او ازاله بکارت‌نشده ولی پنج‌ماهه حامله بود باین‌گمان که دخترش پااز جاده عفاف بیرون گذاشته میخواست دختر خود را بکشد ولی بااطلاع جریان به دادسرای آبادان از قتل دختر جلوگیری شد وپس از معایناتی که از دختر مزبور بعمل آمد معلوم شد از او ازاله بکارت نشده ولی پنج‌ماهه حامله میباشد ! اینک خبرنگار مادر آبادان مشروح جریان را چنین گزارش میدهد:

از چندوقت پیش شکم دختر۱۹ سالهٔ آقای ابراهیم یکی از اهالی آبادان کم‌کم بالا می‌آمد تااینکه چندروز پیش ابراهیم و همسرش متوجه شدند دختر ۱۹ ساله آنها پنج‌ماهه حامله میباشد . ابراهیم که که باتوجه باینموضوع آبروی‌خود را در خطر میدید تصمیم گرفت باقتل دخترش این لکهٔ ننگ را از دامان خانواده خودپاک کند . نیمه شب پریشب باکارد برهنه به‌بالین دخترش رفت ولی دختر بیچاره که از فکر وخیال ، خواب به چشمش راه نیافته بود فریادکنان از جا برخاست وپابفرار گذاشت.ساکنین خانه از خواب بیدار شدند و ابراهیم را از قتل دخترش‌منصرف کردند . صبح روز بعد کار آنها بدادسرا کشید و آقای دهشید دادستان آبادان به کلانتری محل دستور رسیدگی داد . طی‌رسیدگی ها و معایناتی که بعمل آمدمعلوم شد از دختر مزبور ازاله بکارت نشده است ولی بااینکه «دختر» است پنجماهه حامله میباشد ! ابراهیم از شدت تعجب دهانش بازماند و دیگر نتوانست درمقابل پزشک و مامورین حرفی بزند . بدستور دادستان آبادان قرار شد کمیسیونی از پزشکان تشکیل شود وباینموضوع رسیدگی گردد تاعلت حاملگی این دختر باکره معلوم شود . بناباظهار یکی از پزشکان گاهی اینگونه وقایع در حمامهائی که صبحها مردانه و روزها زنانه است اتفاق میافتد.

تامین کسری دارو

خبرنگار مادر شمیران گزارش میدهد دیروز آقای دکتر بسیطی رئیس بهداری شمیران باتفاق‌آقای دکتر مصطفوی رئیس بنگاه کل داروئی وزارت بهداری از داروخانه های پستهای‌تابعه‌بهداری شمیرانات بازدید کردند و برای تامین کسری داروهای درمانگاه ها دستوراتی صادر کردند تااقدام مقتضی بعمل آید .

شهردار شهرضا

خبرنگار مادر شهرضا گزارش میدهد چندروز قبل جلسه انجمن شهر شهرضا برای انتخاب‌شهردار تشکیل گردید و پس ازمذاکرات وشور و مشورت های لازم آقای سرگرد اصغر کورنگی که قبلا سمت ریاست شهربانی شهرضارا بعهده داشت بااکثریت آراء به سمت شهردار شهرضا انتخاب‌شد اهالی از این حسن انتخاب اظهار خشنودی میکنند .

سومین کنفرانس انتشاراتی استان کردستان

دراین‌کنفرانس استاندار، امام جمعه ومفتی‌کردستان‌نیز شرکت داشتند

طبق گزارش خبرنگار مادر سنندج چند روز قبل سومین کنفرانس انتشاراتی استان کردستان مربوط بادارهٔ کشاورزی این استان باهمکاری‌ادارهٔ انتشارات ورادیو سنندج برگزار شد . در این کنفرانس نمایشگاهی از عکسهای جالب که شامل عکسهای تقسیم املاک سلطنتی‌واعطای اسنادمالکیت کشاورزان بدست مبارک شاهنشاه و اجرای قانون اصلاحات ارضی و عکس نمونه‌های محصولات کشاورزی وبذرهای اصلاح‌شده ترتیب داده شده بود که بسیار مورد توجه قرار گرفت ونمایندگان طبقات مختلف مردم که دراین کنفرانس شرکت کرده بودند از نمایشگاه مزبور دیدن کردند .در این کنفرانس آقایان امین‌آزاد استاندار کردستان روسای ادارات استان وشهرستان سنندج ، آقایان امام‌جمعه ومفتی کردستان وجمع کثیری‌ازنمایندگان کشاورزان نیز شرکت داشتند . پس از سخنرانی آقای مهندس لطفعلیان رئیس کل کشاورزی‌استان ودکتر آل‌آقا رئیس دامپزشکی یک حلقه‌فیلم‌اعطای اسناد مالکیت کشاورزان بدست شاهنشاه نمایش داده شد . درعکس‌بالا گوشه‌ای از سومین کنفرانس انتشاراتی کردستان‌دیده میشود .

قهرمانان کشتی آزاد جهرم تعیین شدند

مسابقات کشتی درهفت وزن انجام شد وبقهرمانان‌اول تاسوم جوائزی‌اهداءگردید

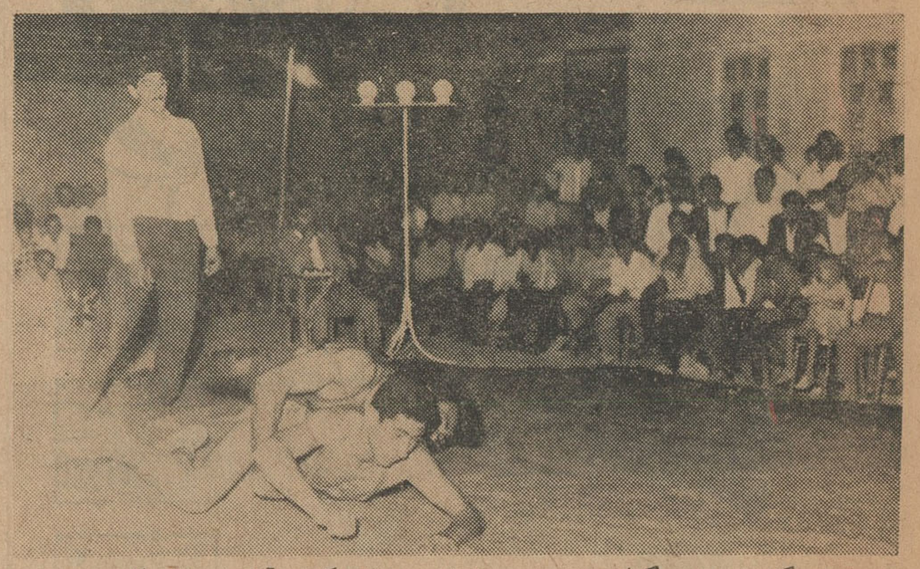

خبرنگار مادر جهرم گزارش میدهد چندروز قبل مسابقات کشتی آزاد قهرمانان کشتی جهرم زیرنظر تربیت‌بدنی این شهرستان در سالن کشتی دبیرستان خواجه‌نصیر باشرکت ۳۲ نفراززبده‌ترین کشتی گیران انجام گردید . این مسابقات درهفت وزن انجام شد و آقایان مصلی‌نژاد ، صحرایان ، کوشکی ، افسانه ، مهدی‌صحرائیان ، بارانی و قطرخورانی بترتیب دروزنهای اول تاهفتم به مقام قهرمانی نائل شدند . در پایان مسابقات جوائزی که تهیه شده بود وسیله آقای‌ذوقی فرماندار بین نفرات اول تاسوم توزیع گردید . در عکس بالا یک صحنه از مسابقات کشتی آزاد قهرمانان‌جهرم که‌باحضور عدهٔ زیادی تماشاچی انجام گردیددیده میشود.

رانندگان تاکسیهای زاهدان

بتمام مردم درس تعاون دادند!

بیکدیگر قول شوفری دادند که :

هرچه کارکردند آخرشب بتساوی تقسیم کنند

خبرنگار مادر زاهدان گزارش میدهد اخیرا رانندگان تاکسی شهرستان زاهدان برای پیشرفت وتنظیم کارخود ابتکار جالبی بخرج دادند جریان از اینقرار است که روزهای یکشنبه هرهفته قطار مسافری پاکستان وارد زاهدان می‌شود فاصله ایستگاه راه آهن زاهدان تاشهر چهار کیلومتر است ودر موقع ورود قطار اغلب بین رانندگان برسر سوار کردن مسافرین نزاع و مشاجراتی رخ میداد که زننده بود، روز یکشنبه این هفته ساعتی قبل از ورود قطار مسافری پاکستان به زاهدان رانندگان تاکسیهای شهر که بایستگاه راه‌آهن آمده بودند دورهم جمع شدند و بیکدیگر قول شوفری!؟ دادند که از هنگام ورود قطارتاآخر شب هریک از آنها هرچه کار کرد آخرشب در یک محل دورهم جمع شوند ودرآمد آنروز خودرا بتساوی تقسیم کنند . شامگاه روز یکشنبه برسر چهارراه استانداری زاهدان منظره جالبی بچشم میخورد.تمام رانندگان تاکسیهای شهر جمع شده وپولهای‌خود را رویهم ریخته بودند بهریک از رانندگان ۱۴۰ ریال رسید و همه آنها خشنود شدند . ضمنا رانندگان تاکسیهای زاهدان بااین‌عمل خود درس تعاونی بهمه دادند.

قاچاقچیان هنگام تریاک مالی دستگیر شدند

بنابگزارش خبرنگار ما در همدان چند روز قبل مامورین مبارزه بامواد مخدره شهربانی همدان اطلاع حاصل کردند که‌در منزل علی فرزند شمعلی معروف به‌پاشا یکی‌از اهالی همدان عده‌ای مشغول تریاک‌مالی هستند، بلافاصله مامورین خانه‌مزبور رامحاصره کردند وبازحمات زیاد بداخل آن منزل‌راه یافتند افرادیکه در خانه‌مشغول تریاک مالی‌بودند بامشاهده مامورین قصد فرار کردندولی مامورین که‌خانه رامحاصره کرده بودند آنانرا دستگیرنمودند و پس‌از بازرسی منزل مقدار شش کیلو وچهل‌گرم تریاک و ۴۰۰ گرم‌تریاک محلول باکلیه وسائل‌تریاک مالی‌بدست آوردند: علی فرزند شمعلی شهرت چال‌انباری معروف به‌پاشا ومیرزاعلی صاحب تریاکها و همچنین سه نفر تریاک مال‌بنام غلامعلی کاظمی، محمدرضا و مهدی دستگیر گردیدند و پس از تشکیل پرونده باتریاکهای مکشوفه بمقامات مربوطه تحویل گردیدند. در عکس بالا متهمین باوسائل تریاک‌مالی وتریاکهای مکشوفه در میان‌مامورین دیده میشوند .

یك مصاحبه جالب باانتونی پرکینز هنرپیشه معروف سینما

قرن بیستم هنوز فاسد نشده

بهترین راه پول‌دار شدن هنرپیشگی است

سینما

چند روز قبل یك‌روزنامه نویس فرانسوی موفق به ملاقات با آنتونی پرکینز ، هنرپیشه معروف‌امریکائی که‌از چند ماه پیش از این در اروپا بسر می برد شد بین آن دو گفتگوئی در گرفت. بدنبال آن مصاحبه ایشان در روزنامه های‌مهم وپر تیراژ اروپا و امریکا انتشار یافت که خلاصه آن در زیر آمده است

* آیا دلتان می خواهد که‌متعلق به دوره‌ای غیر از دوره فعلی‌باشید؟

پرکینز : راستش این است که من قرن بیستم یعنی قرن خودمان را دوست دارم ! زیرا حالا زندگی بهتر از زمان سابق بوده ، انسان احساس آرامش و راحتی بیشتری می کند . وانگهی دوره ما هنوز آنطور که باید و شاید فاسد نشده است . زندگی در این قرن لذت زیادی دارد .

* آیا دوره کودکی شما با خوشی گذشته است ؟ شما از این دوره از عمر خود تان راضی‌هستید؟

پرکینز : من هیچگاه آنطور که باید و شاید احساس خوشبختی نکرده‌ام . حالا که به گذشته خودم فکر می کنم ، بنظرم می رسد که کودکی دوره‌ای پراز شادمانی و نشاط است ولی آنگاه که خودم کودك بودم چنین احساسی نمی کردم .

قبل از ورود به عالم هنر چه کار های دیگری انجام داده‌اید ؟ آیا برای انجام کار دیگری هم استعداد داشته‌اید ؟

پرکینز : همیشه آرزو میکردم که هنر پیشه بشوم زیرا پدرم هنر-پیشه بزرگی بود که در صحنه تماشاخانه ها ظاهر می شد . وقتی که او مرد من پنجسال داشتم اما از همان هنگام دلم می خواست که هنرپیشه بزرگی بشوم . علاوه بر تمام عللی که مرا بسوی این‌مقصود می راند ، من خیلی تنبل بودم و به عقیده من بهترین راه رسیدن به پول ، بدون آنکه انسان زحمت زیادی بکشد ، همین هنرپیشگی بود .

* امروزه در باره هنرپیشگی چه فکری می کنید ؟

پرکینز : از این راه پول زیادی بدست می آید ولی این کار خطری نیز دربی دارد . اعصاب را مریض وضعیف می سازد . زیرا هنرپیشه مجبور است که دائما با هیجان و اضطراب بسر ببرد. هیچ هنرپیشه‌ای آنطور که بایدو شاید ازاستراحت و لذت واقعی بهره‌مند نمی شود زیرا نمی تواند با گمنامی در جائی زندگی کند ، در حالی که شرط استفاده از راحتی گمنامی میباشد.

* چه کسانی بیش از همه بر روی شما اثری باقی نهادند ؟

پرکینز : اولین کسی که واقعا مرا تحت تاثیر قرار داد ، ژوزف کنراد بود . وی با آنکه اصلا لهستانی است ولی با استادی‌فراوانی به زبان انگلیسی داستان و مقاله می نویسد. بعد از او اورسن‌ولز برروح من اثری فراموش نشدنی باقی گذاشته است . اصولا من آن‌هائی را که ناامید نشده و برای بدست آوردن موفقیت مبارزه می کنند ، دوست دارم .

* چه چیزی را دوست دارید؟ چگونه خودرا سرگرم میسازید ؟

پرکینز : من راه روی را خیلی دوست دارم. علاوه بر آن تماشای فیلم های سینما را نیز دوست داشته و آنرا بهترین نوع سرگرمی میدانم . بعلاوه از مطالعه نیز لذت می برم . کار و فعالیت نیز مرا خشنود می سازد . اصولا من از بیکاری و تن پروری بیزار و متنفرم .

* آیا فکر می کنید که به‌آنچه آرزو می کردید ، رسیده‌اید ؟

پرکینز : نمیدانم که واقعا بتمام آرزوی های خود رسیده وموفقیتی بدست آورده‌ام یانه ! بهر حال‌بیش ازآنچه که امروزه به آن رسیده‌ام آرزوئی در سر ندارم ولی آنچه که گفتم برای امروز است ممکن‌است فردا اوضاع فرق کند و فکری جدید بسرم بزنند .

* برای آینده چه برنامه ای در پیش دارید ؟

پرکینز : به زودی در نمایشنامه‌ای که هارولد نام داشته و به توسط هرمان روچر نوشته شده است ، در نیویورك بازی خواهم کرد .خوب میدانم که امریکا در انتظار باز-گشت من است .

* موفقیت های شما ، چه‌تغییراتی در زندگیتان بوجود آوردند ؟

پرکینز : گمان‌نمیکنم که‌موفقیت ها تغییر مهمی در زندگیم ایجاد کرده باشند . جز این که بخاطر آن ها وزن خودم را کم کرده ، اتومبیلی خریدم ! ولی بی آن که تغییر دیگری در زندگیم بوجود بیاید ، مانند زمان سابق بسر میبرم

* تاکنون چه اشتباهاتی را مرتکب شده‌اید ؟

پرکینز : درهالیوود ، در فیلم های متعددی شرکت نمودم ، در حالیکه‌خودم مایل‌بشرکت درآن ها نبودم ولی جرئت نداشتم که به مدیران استودیو هائی که از من دعوت به عمل می آوردند جواب رد بدهم ، همیشه به خود می گفتم که : این آخرین فیلم من‌خواهد بود .... به عقیده من بازی در آن فیلم ها بزرگترین اشتباهی است که در زندگی انجام داده‌ام . کاندید

اعلام تصمیم ما مبنی بر تحولی که بزودی « در صفحه عبور از پنج قاره » عملی‌میشود ، بسیاری از دوستان نا آشنای مارا بر آن‌داشت که از ما بخواهند نظریات آنها نیز دراین تحول رعایت شود .

بدین جهت تصمیم بکار بزرگی گرفتیم که در زیر توضیح داده شده‌است .

مایلید دبیر «صفحه عبور از پنج قاره» باشید؟

وقت برای جواب دادن پنج دقیقه

رفراندم بزرك ما یکنوع طلب‌همکاری فکری‌است . این روز هامصادف با چهارمین سالگرد ایجاد صفحه عبور از پنج قاره است . بشیوه روزنامه‌های بزرك جهان که بخواسته خوانندگان خود توجه زیادی می‌کنند تصمیم بیك رفراندوم گرفتیم . مامی خواهیم « صفحه عبور از پنج قاره » را جالب‌تر ، جامع‌تر واز لحاظ محتوی کاملتر کنیم . برای اینکار خود ماچیزهائی‌می‌دانیم اما فکر نمی‌کنیم دادن جواب بتمام سوالاتی که در کوپن زیر برای شمامطرح شده از دستمان ساخته باشد .

اینجاست که شما می‌توانید بایتان را بمیان بگذارید .

اگر مایلید تمایلات شما هم ، در تغییری که « صفحه عبور» در پیش دارد منعکس شود مدادتان را بردارید و دبیری خودتان راشروع کنید . مطمئن باشید هر مطلبی که طالبان این صفحه‌مایل باشند بدان توجه بیشتری شود ، ماجای بیشتری به آن خواهیم‌داد . نتیجه این رفراندوم ونظر اکثریت چراغ راه آینده ما خواهد بود .

قبلا از همکاری شما سپاسگزاریم.

منصور تاراجی

***

توجه : لطفا هر خانه ایرا که مربوط بجوابتان است با علامت (×) مشخص کنید .

برای هر سئوالی سه خانه گذاشته‌ایم اگر مثلامطلب علمی مورد توجه اساسی شما باشد روی خانه مورد توجه اساسی خط بکشید و بعد با خط کشیدن روی هرکدام از دو خانه دیگر مشخص کنید که آیا بنظر شما آن مطلب مورد نظردر صفحه عبور از پنج قاره ۱ـ کافیست یا ۲ـ غیر کافیست .

الف ـ در صفحه عبور از پنج‌قاره اساسا بکدام مطالب زیرعلاقمندهستید؟

	مورد توجه اساسی	کافی	غیر کافی
۱ـ علمی	☐	☐	☐
۲ـ ادبیات جهان	☐	☐	☐
۳ـ پاورقی	☐	☐	☐
٤ـ پاورقی مصور	☐	☐	☐
۵ـ داستانهای :	☐	☐	☐
پلیسی			
جنائی			
عشقی			
تاریخی			
٦ـحوادث‌جنائی‌ومتفرقه جهان	☐	☐	☐
۷ـ سینمائی :	☐	☐	☐
معرفی فیلم			
زندگی هنرمندان			
اخبار کوتاه			
۸ـمعرفی کتابهای‌مهم‌خارجی	☐	☐	☐
۹ـ پزشکی	☐	☐	☐
۱۰ـداستان‌کوتاه‌دریکشب	☐	☐	☐
۱۱ـ کاریکاتور و شوخی	☐	☐	☐
۱۲ـسخنان‌کوتاه‌بزرگان	☐	☐	☐
۱۳ـستون‌ازشماچه‌پنهان	☐	☐	☐

(روی هرکدام که مایلید خط بکشید)

(ب ـ آیا بعقیده شما سطح‌مطالب عبور از پنج قاره باید :

بالاتر باشد؟ ☐ سطح‌فعلی‌خوبست؟ ☐ پائین‌تر باشد؟ ☐

(ج ـ مطالب کوتاه باشد یابزرك؟ کوتاه ☐ بزرك ☐

(د ـ آیا موافقید هر چند یکبار یك مطلب مفصل تمام صفحه عبور از پنج قاره را اشغال کند ؟

آری ☐ نه ☐

توضیح : لطفا کوپن بالا را از روزنامه بریده و پس‌از تکمیل به‌آدرس تهران روزنامه اطلاعات ارسال فرمائید . اگر روی پاکت نوشته نشود « صفحه عبور از پنج قاره » امید نداشته باشید که در رفراندوم ما شرکت کرده‌اید . فقط کوپنهائی که تا ۲۳ مهرماه بدست مابرسد مطالعه می‌شود و جزو آمار گیری ما بحساب می‌آید ..

یك راهبه رهبر مخالفین کندی

این راهبه معتقداست مطبوعات دنیا بیش ازاندازه‌ازکندی‌تمجید میکنند واین خطرناك است

اکنون مدتی است که نام یکی از راهبه های امریکائی که ماری پل‌پاین نام دارد ، در گوشه وکنار آن کشور به گوش می رسد .وی که اصولا از معتقدین دین‌کاتولیك می باشد تا چندی قبل شهرتی

نداشت . ولی مقاله‌ای که از او در روز نامه های کثیر الانتشار امریکا منتشر شد ، نام وی را برسرزبان ها انداخت . او این مقاله را برعلیه رئیس جمهور آمریکا و خانواده او نوشته است . راهبه مزبور درمقاله خود نوشته است :

من با تمام نیروی خودم ،تك وتنها ، بی آنکه پشتیبانی داشته باشم به مخالفت با خانواده رئیس جمهور،برخاسته‌ام. امروزه‌پرزیدنت کندی بچشم مردم سراسر دنیا ، به عنوان سمبول آمریکا بشمار می رود ، پیروزی های او همان پیروزی ملت‌امریکا شمرده میشود سلامتی وی ، لبخند او ،خانواده‌اش، عادات و امیالش ، همگی اورایکنفر آمریکائی تمام عیار معرفی نموده است . ولی این وضع خطرناك است . برای کشور ما خطر دارد زیرا اگر رئیس جمهور شکست بخورد ، اشتباه بکند ، شکست او به حساب ملت امریکا می آید . اصولا از چندی قبل باین طرف روسای جمهور نه بدلایل قابل‌قبول، بلکه با استفاده از هیجانی که در مردم بوجود می آید باین مقام انتخاب می گردند . پس از آن که شخصی به مقام ریاست جمهور انتخاب گشت آزادی هائی بدست آورده حتی به مخالفت با حزب خود می پردازد . باین ترتیب در امریکا حکومتی تقریبا خود مختار بوجود می آید . روزنامه ها نیز به خود مختاری وی کمك می نمایند . آن ها هر روز عکس ها مقالات متعددی از رئیس جمهور وخانواده او منتشر می سازند . عیوب آنها را بصورت حسن و زیبائی نشان می دهند . گاهی هم از آنها مدح می گویند . حتی تعدادی از روزنامه ها پارا از این حد فراتر نهاده ، گوشه هائی از زندگی داخلی وی مانندا‌صلاح سرو صورت، چگونگی شستشوی لباس و غیره را منتشر می سازند . حتی دیده شده است که یکی از روزنامه ها در باره شیوه تا کردن دستمال سفره‌توسط خانواده کندی ، مقاله مفصلی‌منتشر نموده است ! هنگام مسافرت رابرت کندی و همسرش درخارجه، روزنامه ها بیش از چهل مقاله در باره او منتشر نمودند . انتشار مقالات‌مزبور به عقیده من خطرناك بوده و مداحی از خانواده رئیس جمهور صورت خوشی ندارد . بهمین جهت نیزمن برای مبارزه با این آداب و سنت قدم علم کرده‌ام . می خواهم باآدابی که هم اکنون در کاخ سفید وجود دارد مبارزه کنم ...»

مقاله راهبه مزبور سر وصدای زیادی در امریکا ایجاد کرده است

جراح‌مشهوردوقلوهای‌سیامی‌خودکشی کرد

پروفسور ایان ابرو براثر فوت یکی ازدو قلوهای‌سیامی‌که خودش‌آنهاراعمل‌کرده بود دچار ناراحتی روحی شده بود

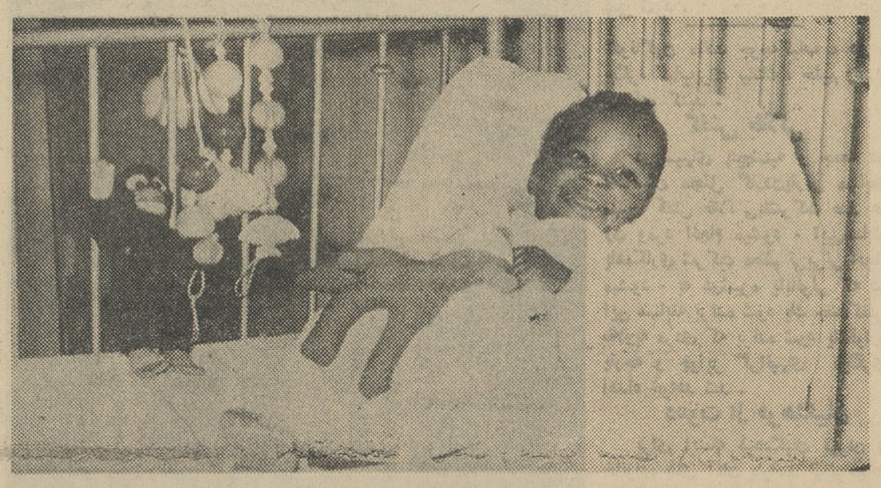

جون‌آدامو دخترك ۹ماهه سیامی‌که خواهر همزادش درماه مه گذشته از عمل جراحی‌جان بدر نبرد واو راتنها گذاشت چنانکه ملاحظه میکنید در این عکس‌بسیار بشاش وسرزنده‌است. آدامو وخواهرش جنیفه که‌بهم‌چسبیده بودند بزودی بعنوان دوقلوهای سیامی شهرت عالمگیر پیداکردند . پروفسور ایان آبرو، جراح عالیمقام انگلیس‌که عمل جراحی تاریخی جدا کردن این دو طفل را انجام داده‌بود ، بعد از مرك حنیفه دچار تالمات روحی فراوانی شدوسرانجام هفته گذشته بایك‌انفجار مرموز بزندگی خود خاتمه داد .

عکس از آسوشیتدپرس

ـ نام من کامیاست ، همان کامیائی که میخواستید با او وصلت کنید .

آنوقت شاهزاده دریافت که بیازیش گرفته بودند ولی اینرا هم میدانست که هرگز نمیتواند پرده از حقه‌بازی پادشاه بردارد . بهمین جهت کامیا را بحرمسرا فرستاد و در آنجا فراموشش کرد .

پادشاه این بازی را هفده بار تکرار کرد و بدین ترتیب خودرا از شر هفده دختر زشتش آسوده ساخت و آنگاه دستهایش را از خوشحالی بهم‌مالید چون توانسته بود گنجینه‌اش را حفظ کند .

تقدیر آنچنان خواست که هفدهمین شاهزاده داماد پادشاه‌برادر کوچکتری داشت که بسن ازدواج رسیده بود . این شاهزاده جوانتر بسی زیرك بود . و بانهایت درایت بنزد پادشاه رفت و گفت :

ـ من تصویر دخترشمارادیده‌ام و ازآن هنگام نه‌دیگر خواب‌دارم نه خوراك . افسوس ! اگر بگذارید از پنجره حرمسرایتان بدرون آن بنگرم دختر دلخواهم را از میان هزار دختر خواهم شناخت !

پادشاه درحالیکه ابروانش را چین میداد گفت :

ـ محالست ، اینکار شدنی نیست ! نام اورا بگوئید ، قسم به خداوند که شما را بوصلتش خواهم رسانید و در غیراینصورت باید بسرزمین خود باز گردید . شاهزاده باطاقیکه در اختیارش گذارده بودند رفت و شب را بانهایت بردباری بسر آورد .

طولی نکشید که دایه بسراغش آمد و شاهزاده هم بادل‌مطمئنی بدنبالش رفت . و بمحض آنکه از پنجره اطاق خواب نگاهی بدرون‌آن انداخت با لحنی قاطع گفت :

ـ دایه عزیز ، قسم بمحاسن پیغمبر که من مردی مجرد هستم و گمان میبرم چهار زن عقدی‌ازاین خانه همراه خواهم برد ! نام‌آنها را بمن بگو تافردا از پدرشان خواستگاری‌شان کنم !

دایه آنقدر در فکر کسب طلابود که پی بحیله شاهزاده نبرد و بهمین جهت نام چهار دختر پادشاه را بدو گفت :

فردای آنروز شاهزاده بحضور پادشاه رفت و گفت :

ـ نام دخترتان را سرزبان دارم . بگذارید امروز هم فکرکنم .

پادشاه که ذره‌ئی شك نداشت گفت :

ـ بسیار خوب !

شب شاهزاده با احتیاط بکنار پنجره اطاق خواب دختران پادشاه رفت و آهسته صدا زد :

ـ زیبده !

یکی از شاهزاده خانم‌ها سراز بستر برداشت و گفت:

ـ چه کسی مرا صدا کرد ؟

و شاهزاده جوان دیدکه او زیبانیست . اندکی درنك کرد و گفت :

ـ زینب !

این بار هم دختری سراز بستر برداشت که زیبا نبود .

شاهزاده باز هم کمی تامل کرد و صدازد:

ـ فوزیه !

واین‌بار هم آنکه سراز بستر برداشت هیچ چیز زیبائی نداشت : آنگاه شاهزاده نامی را که میبایست فردا پادشاه بگویدشناخت و فردای آنروز بحضور پادشاه رفت و گفت :

ـ نمیخواهم مدت زیادی از میهمان‌نوازیتان حیله‌گرانه بهره‌مند شوم . چون نام آنکه را دوست میدارم یافته ام . او « مونا » نام دارد .

پادشاه غرق در حیرت شده بود ولی سوگندش را بخاطر آورد وآنرا اجرانمود. شاهزاده بازیباترین دختر پادشاه وصلت کرد وبا دلی راضی بقلمرو خویش بازگشت . اما پادشاه که از وزیرش‌سخت روی برگردانده بود اورا مجبور ساخت تا باسه دختر زشتش‌ازدواج کند .

شهریار پس‌از شنیدن این افسانه مدتی دراز خندید وبعد گفت :

ـمیدانم برادرم شاه زمان چه کم دارد: او داستانگوئی چون تو میخواهد که همه اندوهش را ازمیان ببرد. راستی بگو ببینم‌خواهری که‌بسن ازدواج رسیده باشد نداری ؟

ادبیات جهان

در گذشت دو شاعر ارزنده

سرایندگان «آخرین فریاد» و«اولین روز آزادی» از جهان رفتند

طی یکسال اخیرادبیات‌لهستان‌دو ضایعه اسف انگیز را تحمل کرده است . دوتن از شعرا و نویسندگان لهستان که قطعا از بزرگترین شعراو نویسندگان‌جهان بشمار میرفتند طی یکسال اخیر زندگی را بدرود گفتند .

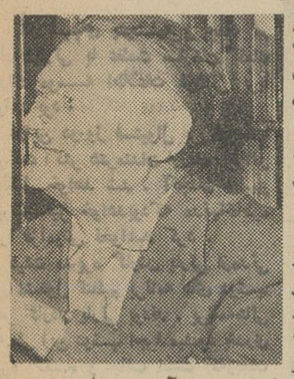

ولادیسلا وبرونیوسکی شاعر بزرك لهستانی در دهم فوریه ۱۹۶۲ در سن ٦۳ سالگی ولئون کروچکوسکی نویسنده با فوق در ۳۱ ژوئیه ۱۹٦۲ زندگی را بدرود گفتند ـ. بیشتر آثار این نویسندگان‌بزبانهای خارجی ترجمه شده است .

آخرین فریاد

ولاد یسلاو برونیوسکی در شهر پلوتسك نزدیك ورشو متولد شد .در سن۱۷ سالگی در جنك اول جهانی شرکت کرد. در ۱۹۲۵ کار ادبی خودرا باشعر شلیك سه توپ آغاز نمود. این کتاب از نظرآوردن مضامین جدید در اشعار اهمیت زیادی کسب نمود . در این کتاب از وضع زندگی ساده ومشقت بار کارگران سخن رفته است . اشعار او بزبانی ساده وقابل فهم سروده شده است . بطوریکه زیبائی وسبك این اشعار مورد تقلید سایر نویسندگان این عصر قرار گرفت .

تا آغاز جنك دوم جهانی دو کتاب دیگر با مضامین وطن‌پرستی‌تحت عناوین :

«اضطراب وسرود» در سال ۱۹۳۳

«آخرین فریاد» در سال ۱۹۳۸

از این نویسنده منتشر شد .

او طی سالهای جنك دوم جهانی دور از وطن بسر برد ودر حال‌پیکاربا متجاوزین از طریق ایران وفلسطین به جبهه های جنك شتافت . در ایران وبیت المقدس اشعاری برای برانگیختن احساسات مردم علیه متجاوزین سرود .این اشعار را هر سرباز لهستانی بحافظه خود سپرده است . برونیوسکی مدتی در ایران بسر برد.

طی سالهای جنك دو کتاب شعر از این نویسنده بنامهای «سر نیزه آماده» درسال ۱۹۴۳ و«درخت یاس» در سال ۱۹۴۵ منتشر شد .

برونیوسکی بعد از سالهای جنك بلهستان مراجعت نمود ونقش بزرگی را در ادبیات لهستان نوین بعهده گرفت. این شاعر با خواندن اشعار خود در انجمنهای ادبی وباشگاههای فرهنگی مورد توجه ومحبوب تمام طبقات قرار گرفت . در سال ۱۹۵٦ اشعار خود رادر کتابی تحت عنوان «امید» منتشر کرد .ضمنا ترجمه‌های زیادی نیز از نظم ونثر روسی نموده است .

بعد از جنك دوم جوایز ادبی بیشماری نصیب این نویسنده‌شدویکی از آنها جایزه باشگاه بین المللی نویسندگان (پن کلوب) در سال ۱۹٦۱ است . این نویسنده باخذ مدالهائی نیز نائل شده است .

قیام دهقانان

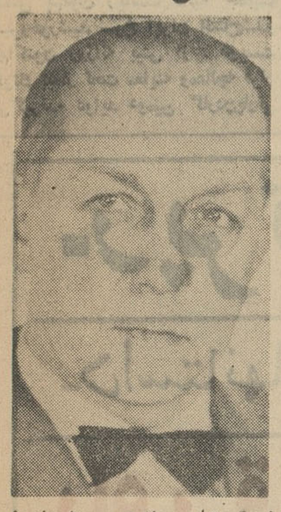

گروچکوسکی در سال ۱۹۰۰ درکراکوی متولد شد. تحصیلات خودرا در رشته شیمی به پایان رسانید اولین‌کتاب این نویسنده تحت عنوان کردیان و روستائی به چاپ رسید در این کتاب نویسنده نقش دهقانان‌لهستانی را در قیام لهستانی ها علیه روسیه تزاری در ۱۸۳۱ مورد بحث قرارداده است .

این نویسنده مخالف‌رمانتیسم وطرفدار جدی روش رئالیسم با مدارك وشواهد تاریخی است وبخاطر همین خصوصیات مورد توجه عموم واقع شد .موفقیت اولین کتاب او مشی آینده‌اورا درکارنویسندگی تعیین نمود .

در سال۱۹۳۵ گروچکوسکی موضوع مشابهی رادردومین داستان خود بنام «پرطاووس» برشته تحریر کشید . زمینه تاریخی این داستان نزدیکتر بعصر ماودر باره نهضت دهقانان‌ناحیه گالیسیا است که‌در آغاز قرن بیستم تحت سلطه اطریش بوده است .

در سال ۱۹۳۷ نامبرده سومین داستان خود را بنام «تله» منتشر کرد.در این داستان وضع زندگی اقتصادی ومشکل ایدئولوژی(کارگران یقه سفید) در دوران توسعه فاشیسم مورد بحث قرار گرفته است . گروچکوسکی در دوران روزنامه نگاری خودنقش فعالی رادر کشمکشهای سیاسی داشته است .

انتقام

در سپتامبر ۱۹۳۹ زمانیکه بعنوان افسر وظیفه در لهستان خدمت میکرد گرفتار آلمانها شد وسالهای جنك را در زندانهای اردوگاهی بسر برد .

پایان جنك دوم فصل تازه‌ایرا در کار نویسنده گشود از این ببعد نویسنده کار خود را متوجه درام نویسی نمود واولین نمایشنامه خود را تحت عنوان «انتقام» عرضه نمود .در این نمایشنامه از مشکلات دوران جنك اخیر واصطکاك عقاید سیاسی که بعد از جنك دامنگیر لهستان شده بود وهمچنین از تراژدی نهضتهای زیر زمینی جوانان سخن رفته است . دومین درام گروچکوسکی بنام آلمانها در سال ۱۹۴۹ موفقیت جهانی کسب نمود. این بار مسئله‌اینکه چگونه ملتی چون آلمان‌دارای فرهنگی عالی توانسته بودند در جنایات نازیسم سهیم باشند مورد بحث قرار گرفته بود واین درام در روح کسانیکه حکومت نازی را در اروپا دیده بودند نفوذ کرد .

پس از سالهای جنك اخیر کروچکوسکی مدت ۳سال معاون وزارت فرهنك وهنرو مدت ٦سال رئیس اتحادیه نویسندگان لهستان بوده‌است. در نهضت صلح‌لهستانی فعالیت میکرده و نماینده مجلس نیز بوده‌است.

دو عامل‌معرف بزرگی کارخلاق لئون گروچکوسکی در ادبیات معاصر لهستان است عامل اول را میتوان یك عامل تاریخی نامید وباید گفت که بعداز برونیوسکی این نویسنده دومین کسی است که ادبیات اجتماعی را بوجود آورده است . عامل دوم که معرف اهمیت این نویسنده معاصر است سبك ساده وروان و قابل فهمی است که‌در درامهای« آلمانها» «ژولیوس وائل»وآخرین نمایشنامه او«اولین روز آزادی» بکاررفته است.

در آخر باید اضافه نمود‌که شهرت این‌نویسنده بیشتر در درام‌نویسی است وبهمین عنوان مورد توجه عموم واقع شده است .

دو شب و هزار خاطره ....

تهران : خاطره دوشب گاردن پارتی را هیچگاه فراموش نخواهد کرد

پنج شنبه و جمعه

هنگامه‌ای عظیم درگاردن پارتی

ازفرهنگیان تهران برای استفاده ازبرنامه‌های جالب گاردن پارتی دعوت بعمل‌آمده است

در شبهای پنجشنبه و جمعه در گاردن‌پارتی با عظمت سازمان کمك کودك موسسه اطلاعات غوغائی برپا خواهد بود .

دراین دوروز فستیوال بزرگی با شرکت اکثر هنرمندان ارزنده ایرانی تشکیل خواهد شد . آنچنان عظیم‌و حیرت‌انگیز خواهدبودکه مدتهاخاطره آنرا فراموش نخواهید کرد .

هیئت مدیره گاردن پارتی ازمدتی قبل مشغول تنظیم برنامه های دوشب آخر گاردن پارتی بودند . برنامه‌هائی که طی این دوشب اجرا میشود بقدری خیره کننده و جالب است که‌وصف آن ممکن نیست. هرکس دردو شب آخر گاردن‌پارتی شرکت کند ،می‌تواند ادعانماید که در کلیه شبهای گاردن‌پارتی حضور داشته است وبطور اختصاصی از کلیه برنامه های آن استفاده نموده است .

درفستیوال بزرك هنری که روز های پنج‌شنبه وجمعه درگاردن‌پارتی انجام می‌گیرد هنرمندان مشهور و معروفی مانند ملوك ضرابی ، پوران، الهه، روحبخش ،پیوند ، رضیانی ، دوشیزه فیضی، بهمنیار، همایون ، صادق‌محسنی، نوذرکاوه، بیتا وبیژن، عارف ونارملا، واحتمالا چند خواننده جدید دیگربسرپرستی آقای کمال‌الدین مستجاب‌الدعوه برنامه های جالبی‌اجرا خواهند کرد .

عواید گاردن پارتی

همانطوریکه خوانندگان عزیز مستحضر هستند ، دوسال قبل‌سازمان کمك کودك موسسه اطلاعات گاردن‌پارتی باشکوهی که‌تا آن موقع در تهران بی‌نظیر بود برپا کرد . عواید این گاردن پارتی صرف ساختمان درمانگاه و بیمارستان کودك واقع در چهارراه عباسی شده درمانگاه کودك اخیرا طی‌مراسمی بدست والاحضرت شمس پهلوی ریاست عالیه جمعیت شیروخورشید سرخ ایران افتتاح‌شدو هم‌اکنون روزانه بیش از دویست کودك بیمار تحت معاینه ومعالجه قرار می‌گیرند. عواید دومین گاردن‌پارتی تشکیل شده‌است درمورد چهارغرفه‌ای که کاندیدای‌ربودن‌مدال طلاکرده‌اند، نظری نداده‌اند . این چهار غرفه عبارتند از توپ، فرش ایران، سازمان چای و لاروس. غرفه‌های مزبور در شماره های گذشته بخوانندگان عزیز معرفی شد .

نظر مردم

اوراق رفراندومی که از طرف‌مردم در مورد زیباترین غرفه پرشده‌است، پس‌از پایان گاردن پارتی دقیقا مورد رسیدگی قرار میگیرد. هر غرفه‌ایکه بیش از سایر غرفه ها رای آورده بود برنده مدال طلا خواهدشد . البته این مدال طلا غیراز مدالی است که‌هیئت ژوری به‌زیباترین غرفه اهداءمیکند.

بانك تهران

امسال برای‌اینکه شرکت‌کنندگان درگاردن پارتی از هرنظر راحت و آسوده باشند ، برای اولین بار در ایران کار فروش ژتون درگاردن‌پارتی بعهده یك‌بانك معتبر گذاشته شد، کارمندان ورزیده بانك تهران درگاردن‌پارتی بمردم ژتون میفروشند ومعلوم است‌که تاچه اندازه این‌کار بانظم و دقت انجام می‌گیرد هیئت مدیره گاردن‌پارتی‌از همکاری‌صمیمانه بانك تهران تشکر می‌کند .

اغذیه گاردن پارتی

بنابدعوت هیئت‌مدیره گاردن‌پارتی ازطرف بهداری شهرداری یك اکیپ بهداشتی همه‌روزه‌اغذیه‌ایکه درگاردن پارتی بفروش میرسد ، تحت معاینه دقیق قرار داده تا اغذیه‌سالم‌و پاکیزه بدست مردم برسد. بنابراین شما و اعضای خانواده شما میتوانند در گاردن‌پارتی باخیال راحت از اغذیه

آقای حسین‌صمدی که‌ازنوازندگان ورزیده کشور می‌باشد ، در شب های طلائی گاردن‌پارتی باشکوه سازمان کمك کودك موسسه‌اطلاعات رهبری ارکستر آقای‌ناصر مسعودی وبانوان روحبخش‌وشمس ودوشیزه فیضی رابعهده دارد . برنامه های آقای ناصر مسعودی ، روحبخش، شمس ودوشیزه فیضی از برنامه های بسیار جالب گاردن پارتی می‌باشد .

باعظمت سازمان کمك‌کودك موسسه اطلاعات هم‌که مورد استقبال بی‌نظیر مردم قرار گرفت ، بمصرف تجهیز درمانگاه مزبور و افتتاح بیمارستان شصت تختخوابی کودك خواهد رسید. پس‌از افتتاح این بیمارستان کودکان بیماری که احتیاج به‌بستری شدن داشته باشندتحت‌درمان قرارمیگیرند.

نمایشگاه بزرك

گاردن‌پارتی عظیم و حیرت انگیز سازمان کمك کودك نمایشگاه‌بزرگی است از صنایع کشور . در این گاردن‌پارتی بیش از پنجاه غرفه از صنایع مختلف کشور تشکیل شده است، غرفه‌های بزرك ، زیبا ودیدنی..

نظر نداده‌اند

تاکنون هیئت ژوری که‌ازمهندسین وطراحان مشهور هنر های زیبای‌کشور

صادق محسنی

صادق محسنی از کمیك های معروف می باشد که در تجسم بخشیدن به تیپ مختلف مهارت بسزائی دارد . برنامه های صادق محسنی فوق العاده توجه مردم را جلب کرده است و هنگامی که محسنی برنامه اجرا می کند یك لحظه صدای شلیك خنده مردم‌قطع نمی شود .

گوناگون مانند جوجه‌کباب ، دل و جگر، کباب‌برك، بیفتك ، حلیم وغیره استفاده کنید .

کفش طلائی

در شبهای پنج‌شنبه و جمعه در ته‌دانسان مجلل گاردن‌پارتی مسابقه مهیج کفش طلائی‌باشرکت صد ها زن ومرد انجام میشود . این‌مسابقه باهمکاری شرکت معظم تی‌بی‌تی انجام میشود . به دوشیزه یابانوئی که در این مسابقه برنده شود یك جفت‌کفش طلاوبه مردی که برنده شود یك‌قواره پارچه و جوایز گرانبهای دیگری اهداء خواهد شد .

دعوت از فرهنگیان

برای اینکه فرهنگیان تهران و خانواده های آنان بتوانند ازتفریحات وسرگرمی های گاردن پارتی باشکوه سازمان کمك کودك موسسه اطلاعات استفاده نمایند ، هیئت مدیره گاردن پارتی تصمیم گرفت تعدادی کارت افتخاری در اختیار فرهنگیان بگذارد. شش هزار کارت افتخاری برای فرهنگیان اختصاص داده شده که‌با همکاری اداره فرهنك توزیع خواهد شد .

فراموش نکنید

بله فراموش نکنید که شبهای پنجشنبه وجمعه دوشب فراموش‌نشدنی خواهد بود. این دوشب بقدری گاردن پارتی سازمان کمك کودك موسسه اطلاعات باشکوه و فراموش نشدنی است که‌حدی برآن متصور نمیتوان شد .طی این دوشب برنامه های کاملا جدیدو جالب توجهی در گاردن پارتی اجرا خواهد شد . پوران و الهه‌غوغا میکنند، این دو خواننده ارزنده و مشهور طی این دوشب جدید ترین ترانه‌هاراخواهند خواند از آنگذشته اگرشما پنجشنبه و جمعه در گاردن‌پارتی حضور داشته‌باشید میتوانید از هنرمندان‌مورد علاقه‌خود ملوك‌ضرابی، پوران، الهه،روحبخش،پیوند ،رضیانی، دوشیزه فیضی، بهمنیار، همایون ، صادق محسنی، نوذرکاوه، عارف و نارملا، بیژن و بیتاو هنرمندان دیگر بخواهید که‌برنامه های مورد علاقه‌شما را برایتان اجرا کنند. فراموش‌نکنید پنجشنبه و جمعه دوشب فراموش‌نشدنی در گاردن‌پارتی غوغائی برپا خواهد بود ، یك فستیوال بزرك ، یك‌پیك‌نیك بزرك، یك تماشای لذتبخش وبالاخره دوشب هزار خاطره .... پنجشنبه و جمعه دوشب طلائی از هزاران شب تهران ، دوشبی که تهران هیچگاه خاطره آنرا فراموش نخواهدکرد....

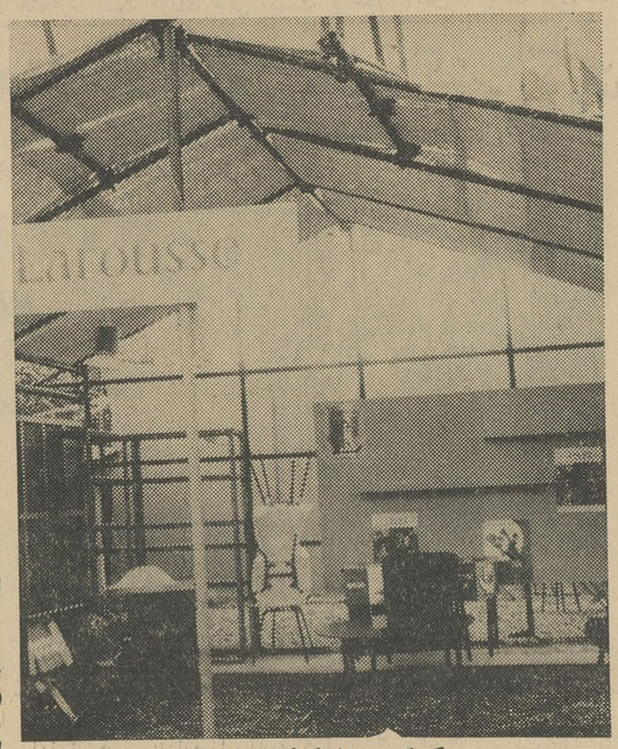

گوشه‌ای از غرفه لاروس

همو طنان عزیز جهانگردان ما در خور تشویقند

این فیلم باطی نیم میلیون کیلومتر و۸سال وقت‌تهیه‌شده‌است
آ ـ ۱۹۳۲۸

جمعه‌ها صبح
از ساعت ۸ برنامه مخصوص
خردسالان درسینما دیانا
ازطرف سازمان هنری مجله اطلاعات کودکان

آگهی مربوط به امتحان ورود داوطلبان
رشته‌های مختلف فوق‌لیسانس روزانه دانشسرای عالی

الف : داوطلبان فوق لیسانس رشته های ریاضی ، فیزیك و شیمی روز شنبه ۱۴ مهر ماه ساعت ۹ صبح در دانشسرای عالی حضوربهمرسانند.

ب: تاریخ امتحان رشته های دیگر فوق‌لیسانس بقرار زیر است :
شنبه ۱۴ مهر ساعت ۹ صبح رشته طبیعی .
یکشنبه ۱۵ مهر ساعت ۹ صبح‌رشته ادبیات فارسی .
دوشنبه ۱۶ مهر ساعت ۹ صبح رشته های زبان فرانسه ، تاریخ و جغرافیا .
سه شنبه ۱۷ مهر ساعت ۹ صبح رشته انگلیسی .
چهار شنبه ۱۸ مهر ساعت ۹ صبح فلسفه وعلوم تربیتی .

۱ـ۲ آ ـ ۱۹۲۹۰

در گاردن پارتی سازمان کمك کودك

بلنداکس ومارگارت‌آستور بهداشت وزیبائی رایکجا جمع کرده‌اند

غرفه بلنداکس ومارگارت آستور بنوبه‌خود زیبائی وجلوه خاصی به‌گاردن‌پارتی بخشیده است

بلنداکس ومارگارت آستور بهمه خریداران‌محصولات خود جایزه میدهد وجوائز نفیس دیگری نیز درنظر گرفته شده است که بحکم قرعه داده میشود.

قرعه‌کشی جوائز بلنداکس و مارگارت آستور پس از اتمام گاردن پارتی در برنامه تلویزیونی مارگارت آستور انجام میشود.

در گوشه‌شمالی‌گاردن پارتی‌سازمان کمك کودك غرفه جالبی‌بچشم میخورد که زیبائیهای مخصوص شرق در ساختمان خارجی آن بچشم میخورد ومتعلق به محصولاتی است که در بهداشت و زیبائی میلیونها نفر از مردم جهان تاثیر بسزائی‌داشته است این‌غرفه که در همه شبهای طلائی گاردن پارتی سازمان کمك کودك (موسسه اطلاعات)مورد توجه خاص مردم بوده است و صد ها هزار نفر از مردم پایتخت ازآن دیدن‌نموده‌اند و این دیدار را باميل و رغبت‌جالب توجهی ادامه داده‌اند غرفه بلنداکس و مارگارت آستور میباشد که درهمه جهان محصولات آن‌به خوبی ومرغوبی معروفیت دارد .

لوازم یدکی بلنداکس هم چنانکه درایران نیز همه مردم باآن آشنائی دارند و در کلیه بازار های دنیا با استقبال بی نظیری روبرو شده است در گاردن پارتی اطلاعات نیز مورد توجه مردم قرار گرفت و د رتمام ساعات شبهای طلائی گاردن پارتی جمعیت کثیری جلوی غرفه بلنداکس و مارگارت آستوار اجتماع مینمایند لوازم زیبائی مارگارت آستور که‌در میان زیبایان دنیا علاقمندان بی‌شمار دارد و در گاردن پارتی اطلاعات با لوازم بهداشتی بلنداکس یکجاجمع شده است و همچنانکه بهداشت و زیبائی درهمه‌دنیا ایده‌آل میباشداین دو محصول درگاردن‌پارتی نیزغرفه‌ای را تشکیل داده‌اند که محصولاتش ایدآل مردم وطن ماست .

بلنداکس و مارگارت آستوز بکلیه کسانی که در گاردن پارتی از این غرفه خرید مینمایند جایزه میدهد و کلیه محصولات خود را در گاردن پارتی بقیمت تجارتی‌بفروش میرساند و جوائز نفیس و ارزنده دیگری نیز در نظر گرفته است که بحکم قرعه به خریداران داده میشود ، مراسم قرعه کشی این جوائز پس از اتمام گاردن پارتی در برنامه تلویزیونی مارگارت آستوار انجام میشود .

پر تاژهای جالب
داستانهای شورانگیز ایرانی
پاورقیهای خواندنی
هزاران مطلب بسیار جالب علمی، تفریحی و مطالب گوناگون از چهار گوشه جهان و ایران
عکسهای گویا و زنده
همه چیز از همه جا...
هرچه بخواهید
در تنها مجله بی رقیب خاورمیانه
اطلاعات هفتگی

من دنبال مال و جاه نیستم

ساعت ۸ صبح امروز آقایان علما وروحانیون در کاخ استانداری تبریز بحضور شاهنشاه شرفیاب شدند شاهنشاه پرسشهائی از آنان کردند که پاسخهای لازم باستحضار رسید سپس شاهنشاه در حدود ساعت هشت ونیم صبح در حالیکه در اتومبیل روبازی قرار گرفته بودند از کاخ استانداری عازم شهرداری شدند در مسیر موکب ملوکانه دردوطرف خیابانها هزاران نفراز اهالی تبریز اجتماع کرده و بشدت ابراز احساسات میکردند.

شاهنشاه بسالن شهرداری تشریف فرما شدند نمایندگان سیاسی مقیم تبریز ،قضات ، نمایندگان اقلیتهای مذهبی ،روسای ادارات و طبقات مختلف مردم قبلا در این محل حضور یافته بودند شاهنشاه از رئیس دادگستری استان سئوالاتی فرمودند که پاسخهای لازم باستحضار رسید و سپس شاهنشاه فرمودند مردم را باید در سر نوشت خود بیش از پیش دخالت داد آنگاه شاهنشاه از آقای خلخالی پیشکار دارائی آذربایجان در مورد وضع مالیاتی سئوالاتی کردند که پاسخ لازم باستحضار رسید ونیز از آقای شهروان رئیس فرهنگ استان در مورد امورفرهنگی سئوالاتی کردند که گزارشی از وضع فرهنگ و تعداد آموزشگاهها ودانش‌آموزان باستحضار رسانید شاهنشاه آنگاه چند لحظه با نمایندگان اقلیتهای مذهبی صحبت فرمودند از آقای مهندس کاظمیان رئیس شرکت تلفن آذربایجان سئوالاتی درمورد تعداد تلفنهای شهر تبریز کردند که پاسخ بعرض رسید فعلا پنج هزار شماره تلفن در شهر مشغول کار است سپس شاهنشاه باوابسته‌های بازرگانی و فرهنگی کنسولگریهای مقیم تبریز مذاکره فرمودند آنگاه از مقابل صف روسای بانکها گذشتند و آقای شیدا ضمن خیر مقدم قطعه شعری که سروده بود قرائت کرددر مقابل صف فرهنگیان شاهنشاه سئوالاتی از فرهنگیان کردند که پاسخهای لازم باستحضار رسید در مقابل صف اعضای انجمن شهر سئوالاتی در مورد کارهای انجام شده فرمودند که بعرض رسید سه بلوار اخیرا در تبریز احداث شده ونیز چند حلقه چاه عمیق حفر گردیده است.

در مقابل صف نمایندگان کارگران یکی از آنان بنمایندگی ازطرف کارگران آذربایجان ضمن عرض خیر مقدم قطعه شعری قرائت کرد و شاهنشاه فرمودند قانون کار باید حتما اجرا شود . در مقابل صف مدیران کارخانجات یکی از مدیران کارخانجات خیر مقدم گفت و شاهنشاه فرمودند با اقداماتی که میشود امیدوارم کشور ما درآینده صنعتی شود و نسبت فعلی جمعیت که ۷۵ در صد مردم را کشاورز تشکیل میدهد تقلیل یابد و نیز روابط بین کارگر و کار فرما بایستی حسنه تر شود .

سابقا بعضی از کارخانه داران اصفهان عوض گوش دادن بحرف های قانونی کارگران عده‌ای چاقوکش با حقوق اضافی استخدام میکردند تا جلوی کارگر را بگیرند در حالیکه اگر این اشخاص کوته‌بین بحرف های حقه کارگران گوش میکردند و در راه آسایش فکر آنها در حدود امکان اقدام میکردند هم استفاده بیشتری میبردند و هم کارشان پیشرفت میکرددر مملکت ما باید شرکت هائی تشکیل شود تا آن پیرزن که میتواند ۲۰ تومان صرفه جوئی کند برود و باطمینان خاطر از سهام این شرکت ها بخرد و بداند که آخر کار از استفاده این شرکت برخوردار است .

احداث کارخانجات

در مقابل صف بازرگانان آقای حاج میرزا علی اکبر صدقیانی عرض کرد امیدوارم با توجه شاهنشاه و دولت بتوانیم منویات ملوکانه را اجرا کنیم آنگاه شاهنشاه فرمودند باید در موقع خرید و تاسیس کارخانه ابتدا فکر یکسال و پنج سال و دهسال و حتی سی سال دیگر از لحاظ یدکی ماشین آلات را کرد که بعدا کار کارخانه دچار رکود نشود نه اینکه بگذارید ماشینها بکلی از بین برود و غیر قابل استفاده شود.آنگاه شاهنشاه از برابر صف مالکین و وکلای دادگستری گذشتند و از رئیس کانون وکلا سئوالاتی کردند که پاسخهای لازم بعرض رسید ونیز از آقای شهروان رئیس فرهنگ استان در مورد امورفرهنگی سئوالاتی کردند که گزارشی از وضع فرهنگ و تعداد آموزشگاهها ودانش‌آموزان باستحضار رسانید شاهنشاه آنگاه چند لحظه با نمایندگان اقلیتهای مذهبی صحبت فرمودند از آقای مهندس کاظمیان رئیس شرکت تلفن آذربایجان سئوالاتی درمورد تعداد تلفنهای شهر تبریز کردند که پاسخ بعرض رسید فعلا پنج هزار شماره تلفن در شهر مشغول کار است سپس شاهنشاه با تعجب فرمودند برای هر ده نفر یک مغازه است اینکه استفاده نمیکند آقای نوحه خوان یکی از معتمدین بخش ٤ باستحضار رسانید که شاهنشاه در مورد بی آبی و احداث سد آجی چای و راهسازی تاکستان به بازرگان دستورات لازم صادر فرمایندو همچنین گفت اهالی از فعالیت شبانه روزی آقای دهقان استاندار تشکر میکنند در مقابل صف سر دفتران یکی از سردفتران بعرض رسانید . شاهنشاه دستور فرمایند ما سر دفتران نیز مثل کارمندان ثبت و دادگستری استخدام شویم شاهنشاه فرمودند فکر نمیکنم اینکار عملی باشد .

بازدید از خلخال

سپس شاهنشاه در مقابل صف افسران باز نشسته سئوالاتی کردند که پاسخهای لازم بعرض رسید ، شاهنشاه د رمقابل صف نمایندگان سابق مجلس چند لحظه توقف کردند و بیاناتی ایراد کردند ، آقای مهندس والا از طرف اهالی شهر خلخال از شاهنشاه استدعا کردند که اعلیحضرت به خلخال نیز مسافرت فرمایند و شاهنشاه باستاندار دستور دادند که مطالعه شود تا در مراجعت از مشکین‌شهر و اردبیل این کار نیز عملی گردد

در حدود ساعت ده شرفیابی نمایندگان مردم خاتمه یافت و شاهنشاه به بالکن شهرداری تشریف بردند و در حالیکه میدان شهرداری مملو از جمعیت بود بیاناتی باین شرح ایراد کردند :

بیانات شاهنشاه

مردم غیور شهر تبریز ـ درسال ۱۳۲۶ که مرتبه اول درزمان سلطنت خودم پس از اینکه مملکت ایران واستان آذربایجان از آن وضع مخوف وچیزیکه آینده مملکت را تهدید می کرد نجات پیدا کرد شما مردم این شهرو اهالی آذربایجان نسبت بپادشاه خودتان کسی که گفته بود حاضر است دستش قطع شود ولی سند جدائی وپاشیدگی ارتش ایران و خیانت باین مملکت را امضاء نکند وکسی که مطابق وظیفه سلطنت و فرماندهی قوای این مملکت درراس قوای خودش برای پاسخدادن باحساسات درونی شما هرنوع خطر را ندیده گرفته وهرنوع آینده‌ای حتی مخوف را استقبال کند برای انجام همان وظیفه و در اهتزاز داشتن پرچم استقلال و تمامیت ارضی وملیت ایرانی شما مردم در آنزمان چنان استقبال و احساساتی بخرج دادید که گفته میشد استقلال ایران محفوظ ماند. و این استقبال شما بهترین ضامن ادامه حیات ملی مملکت تلقی شد. وبه آن استقبال اسم استقبال تاریخی داده‌اند ولی میخواهم بگویم مظاهری که از دیروز بعداز ظهر تابحال از طرف شما مردم قهرمان درابراز احساسات خودبمن نشان داده‌اید اگر بیشتر از آن دفعه نباشد مسلما بهمان هیجان وپرشوری است. چرا ؟ از لحاظ انجام وظیفه ،وظیفه‌ای که مطابق سنن و سوابق تاریخی و پادشاهی نسبت بشما برای حفظ شما و استقلال شما دارم شخصا فکر میکنم که این شوروهیجان شما اضافه بر آن علل پیش گفته دارد و آن این استکه منو شما یك شکل فکر می کنیم و قلبما یك آهنگ ضربان دارد بواسطه این رابطه قلبی وروحی خداوند خواسته استکه من بتوانم خواسته‌های حقیقی وآمال و آرزوهای شمارادرك بکنم و همیشه بحمداله چند قدمی از جبر تاریخ واحتیاجات اجتماعی بجلو باشیم وهمین باعث آن بشود که ملت ایران ومملکت مادراین دنیای آشفته امن وامان بماند واز لحاظ اجتماعی بتواند بکارهائی دست بزند و درمیان ملل راقیه دنیا جای خودرا باز کند وحفظ کندو مملکت رابهتر وآبادتر به نسلهای آینده تحویل دهیم این پیش‌بینی های اجتماعی درهر رشته‌ای انجام شده ومیشود هدف مارساندن عموم ملت به آمال های خود و بیك سطح زندگانی اجتماعی که مطابق شئون ملی ماباشد میباشد چه طبقات امروزه اکثریت مردم را کشاورزان تشکیل میدهند و تا سالهای آینده طبقه کشاورز ایران استکه خواهد توانست باجتماع مملکت واردشود اقداماتی که انجام میشود این استکه این طبقه زحمتکش و نجیب و قانع در مرحله اول حس شرکت در اجتماع ایران رابکند وازهرلحاظ چه روحی و چه مادی آزادباشد وباینجهت دلبستگی بیشتری بکار داشته باشد و شالودهٔ اقتصاد صحیح وسالم ملی مارا بادسترنج خود محفوظ ومستحکم کند ودراین راه اطلاع دارید که تاکنون چه قدمهائی برداشته شده‌است .خاطرم هست موقعی که از مسافرت قبلی آذربایجان بتهران برمیگشتم در صف مستقبلین گفتم که برای من سلطنت بر یك مردم محروم و فقیر افتخاری ندارد ،مابعد از آن چه کردیم ؟

تقسیم اراضی

اولین کاری که شروع کردم نقشه تقسیم اراضی املاك موروثی خود من بود که بحمداله اینکار خاتمه یافت و غیراز آن همانطور که اطلاع دارید باوقف ۹۰ درصد دارائی شخصی خود بملت ایران خواستم که نشان بدهم که یك فردی تا چه حد میتواند از خود گذشتگی کند پس همانطور که اطلاع دارید من بدنبال مال وجاه نیستم از تخت سلطنت که بالاتر چیزی نیست ولی تختی که جایگاه آن درقلب شما ملت قرار داشته باشد من دیدم که اقدام شخصی برای مثال و نمونه کافی نیست این استکه در مرحله اول درصدد آن برآمدم که املاك خالصجات میان مردم مناطق مختلف تقسیم شود . بعد از آن این اقدام را نیز کافی ندانسته لایحه قانون اصلاحات ارضی را تنظیم کرده و بمرحله عمل قرار دادیم اینکار بسرعت ادامه خواهد داشت و سیرعادی و تکاملی خودرا خواهد کرد و قریبا اکثریت عظیم ملت ایران از آن برخوردار خواهد شد اجتماع ایران را طبقات دیگری نیز تشکیل میدهد که طبقه شریف و زحمتکش کارگر ایران میباشد برای این طبقه مایل هستیم که آخرین پیشرفتهای اجتماعی را به نسبت کار و اطلاع و تخصص آنها در کاریکه انجام میدهند تغییر دهیم تا عواید کافی را بدست بیاورند . قوانین کار و بیمه های اجتماعی مترقی وضع شده و خواهد شد همچنین پیش‌بینی های دیگری نیز برای هر طبقه در حدود اصل عدالت اجتماعی که پایه واساس سیاست ما را تشکیل میدهد اقدام شده و خواهد شد باجمیع این اقدامات امیدوارم بزودی پایه اجتماع مارا برمبنای مترقی‌ترین پایه‌های اجتماعی قرار دهد و کشور ایران که مهد آزادگان بوده است بتواند دردنیای امروزی در هرنوع رشته‌ای رقابت نموده وسربلند وسرافراز بزندگی تاریخی خود ادامه دهد .

ثروتهای معنوی

خداوند ثروتهای معنوی که باین ملت بااستعداد وباهوش و فراست بخشیده واز طرف دیگر ثروتهای طبیعی بحد وفور وقاندازه‌های خیلی زیادی است نخورده مرحمت فرموده که بهره برداری از آن وظیفه آینده ما خواهد بود برای استفاده از این ثروتهای خداداد باید قبلا وسائل آن را بامغزهای مستعد و بازوان توانای شما برای احراز تخصص لازم وایجاد مدارس کافی وحرفه‌ای فراهم کنیم همگام با این اقدامات باید اصلاحات اداری وعمرانی مملکت انجام بگیرد وزیر بنای مملکت بایدساخته شود راهها و راه آهن ها بنادر و فرودگاهها لوله کشی ها و تامین آب آشامیدنی و زراعتی وهزار ها اقدامات دیگر که در جریان است ویاباسرعت بیشتری درجریان خواهد بود مارا بهدف و مقصود خواهد رسانید. رمز بقای ما در طول تاریخ اگر روی وطن پرستی ذاتی ملت ایران بود اگر روی حس ملیت و عظمت گذشته بود ما باین اقدامات اجتماعی و مترقی امروزه قانع می‌شدیم تا استحکام وآینده ایران بیش از پیش تضمین شده باشد یکی از لوازم امروزه اقدامات آن استکه ملت برشد اجتماعی لازم برسد و آنوقت قادراست چیزهائی که مربوط بخودش است مستقیما اداره بکند ویانظارت بنماید . ما اینکار را از ده شروع میکنیم و بوسیله انجمن های شهر در شهرستان ادامه میدهیم و انجمنهای ایالتی وولایتی راتشکیل میدهیم وحتی الامکان میکوشیم از تمرکز کارها در پایتخت جلو گیری شود توجه بروستاها از سیاستهای قطعی و آینده ماخواهد بود پس شما مردم هر روزخودتان را برای شرکت بیشتر ودرست کردن این نوع کارها آماده‌تر کنید از لحاظ تربیت اجتماعی کوشاتر باشید از لحاظ تشکل اجتماعی گویاتر باشید دفاع از خودرادفاع از مملکت خویش بدانید مسئولین وظیفه‌ای غیر از خدمت بشما و انجام کارهائیکه برای رفع مشکلات وگرفتاریهای شما دارند وظیفه دیگری ندارند در این راه هم ما مراقب خواهیم بود وهم شما ناظر باشید پس با این آینده‌ایکه برای همه ما مجسم شده است که باعث افتخار گذشته و سنن ملی ماست ما خواهیم توانست همه باهم بایك روح در میلیونها بدن ویك ضربان قلب در میلیونها تن بسوی آینده باسربلندی وافتخار مردانه وبر قدرت ومحکم قدم برداریم و مملکت خود را به آن مقام و منزلتی برسانیم که همه‌ما در اعماق قلب خود آرزو میکنیم در این راه همه شما را بخداوند متعال می‌سپارم.

بیانات اعلیحضرت که مدت نیم‌ساعت بطول انجامید در میان ابراز احساسات شدید انبوه جمعیت پایان یافت و شاهنشاه با اتومبیل روباز عازم بازدید از تاسیسات دانشگاه تبریز شدند.

در دانشگاه

خبرنگار ما در تبریز آخروقت امروز تلفنی گزارش داد ساعت یازده صبح امروز شاهنشاه بدانشگاه تبریز تشریف فرماشدند در مدخل دانشگاه رئیس دانشگاه و روساو اساتید دانشکده ها و دانشجویان صف کشیده بودند رئیس دانشگاه ضمن عرض خیرمقدم گزارش وضع دانشگاه را طی عریضه‌ای تقدیم داشت و شاهنشاه از مقابل صف روسا و اساتید دانشکده ها و دانشجویان گذشتند و سئوالاتی کردند که پاسخهای لازم بعرض رسید . شاهنشاه فرمودند طبق طرح شورای دانشگاه ها اساتید دانشگاه های شهرستانها من جمله تبریزهم فولتایم خواهند شد . سپس شاهنشاه بطرف ساختمان دانشگاه حرکت کردند و ساختمان جدید دانشگاه را با قطع نوار سه رنگ افتتاح کردند .

تمدن غرب مدیون دانش

بقیه از صفحه اول

مسافرت اینجانب در اوائل مهر ماه مصادف با ماهی است که دو سال قبل والاحضرت همایون ولیعهد رضا پهلوی از علیاحضرت شهبانو فرح بدنیا آمدند . معظم له به نسل آینده تعلق دارند یعنی نسلی که تمام ذهن ما را هنگام افتتاح این ساختمان بخود مشغول داشته است . جای آن دارد که آرزو کنیم نسلهای آینده هر دو ملت از نتیجه عمل امروز ما بهره‌مند گردند .

کمتر ملتی را میتوان یافت که مانند ایران باسرنوشت بشریت تا این حد پیوند ووابستگی داشته باشد پادشاهان هخامنشی ایران راتبدیل به مرکز آسیای آن زمان نمودند. اسکندر و یونانیان وترکها واعراب ودیگران که باین سرزمین قدم نهادند همه تحت تاثیر و نفوذ تمدن شما قرار گرفتند .اگر هزا رسال دیگر مورخی بخواهد درباره کشورایالات متحده امریکا تحقیق کند امیدوارم ماهم مانند مردم سرزمین ایران نقد تاریخ را بابزرگوری تحمل کنیم زیرا مادر غرب مدیون میراث نجوم و ریاضیات شما میباشیم .

کشور اینجانب بعنوان یك «کوره ذوب »شناخته شده است زیرا مردم سرزمینهای مختلف بدانجا آمده‌اند ولی ایران بعنوان پل بین دو فرهنگ «کوره ذوب » روزگار گذشته بوده اما هردو کشور ایران و آمریکا از میان آنهمه بهترینشان رابرگزیده ومعجونی ازآن ساخته و بصورت کنونی درآمده‌اند .

ایران و امریکا سرزمین احترام بمنزلت فرد میباشند . این سنت در امریکا بوسیله توماس جفرسن و آبراهام لینکلن وهمچنین هزاران افراد گمنام دیگر بوجود آمده

مقابر باشکوه شعرا

ما باتفاق یك دیگر تخم دانش را دراینجا میکاریم تامیوه آن نصیب هردو خانواده گردد مابسیاری از چیزها را میتوانیم ازیکدیگر بیاموزیم واین خانه مظهر اتفاق مادر کسب دانش خواهد بود .

درزندگی نیش و نوش و رنج و گنج وجود دارد .آیا میتوان سرزمین دیگری یافت که مانند ایران درآن آرامگاه شعرابسان مقبره پادشاهان مجلل و باشکوه باشد ؟ مقبره حافظ شاعر بزرگ ایران در شیراز قراردارد وبطوریکه شنیده‌ام این شعر روی مزارشاعر منقوش است :

چنین قفس نه سزای چو من خوش الحانی است
روم به گلشن رضوان که مرغ آن چمنم

باوجود آنکه این شعر در قرن چهاردهم میلادی سروده شده هنوز در ایران نوین مصداق دارد یعنی سرزمینی که دراشتیاق گلشن رضوان بپاخاسته وسعی میکند خود را از آشوب جهان برکنار نگاه دارد .

اگر شما پدیده های زمان حاضر را باهم ترکیب کرده‌اید سرزمین شما گذشته و حال را پیوند داده است. صخره های بلند کرمانشاه به شاهان اسیر چنین خطاب میکند: «من داریوش هستم . شاه بزرك ، شاه شاهان ، شاه ایران ... »ودر همان نزدیکی کرمانشاه دو پالایشگاه نفت باغرش هواپیمای ایرانی درهم آمیخته است .

شاهنشاه ایران فرموده اند:
«ایرانیان طی مدت ۲۵۰۰ سال توانسته اند روی پای خود مستقل بایستند . اگر صفات ممتازی در ایرانیان وجود نداشت آنها نمی توانستند در برابر تهاجمات و مصائب در طول قرن ها پایداری کرده و هنوز هم صفات و آداب ورسوم خود را حفظ نمایند .»

اطمینان داشته باشید که ما امریکائیان باتمام قلب و فکر بمفهوم این بیان عالی پی برده ایم . هیچ چیز نمی تواند بقدر وحدت مقصود وهدف اساس محکم و استواری برای اشتراك منافع بوجود آورد .

استحکام دوستی در همین است و من افتخار دارم این بنارا به پیشگاه این دوستی که همواره پایدار و برقرار باد اهداء کنم .

اجرای قانون اصلاحات ارضی

بقیه از صفحه اول

باین ترتیب اکنون در اکثر نقاط آذربایجان غربی و شرقی قانون اصلاحات ارضی در مرحله اجرا می باشد و مرتبا اجرای قانون اصلاحات ارضی در نقاط مختلف آذربایجان غربی و شرقی اعلام میشود .

بطوریکه خوانندگان میدانند اجرای قانون اصلاحات ارضی اصولا از آذربایجان آغاز شده و تا روز اول مهر ماه امسال ۷۰۰ ده از دهات مراغه . میاندو آب . هشترود بین ۲۳۷۹٤ زارع تقسیم گردید .

خبرنگار ما اضافه میکند که چون ممکن است عده ای دیگر از مالکین مراغه و میاندو آب و هشترود که مشمول قانون اصلاحات ارضی نیستند بخواهند املاك خود را بین زارعین تقسیم کنند لذا ممکن است اداره اصلاحات ارضی مراغه که قرار بود رو زاول مهر ماه منحل شود فعلا بکار خود ادامه دهد .

شاهنشاه روزاول مهرماه در مراغه فرمودند من به مالکینی که مشمول قانون اصلاحات ارضی نیستند نصیحت میکنم اگر نمیتوانند سطح زندگی زارعین خود را بپایه زارعینی که صاحب آب وزمین شده اند برسانند املاك خود را بدولت واگذار کنند که بین زارعین تقسیم شود . آنها ازاین کار پشیمان نخواهند شد .

دوره تمدید گاردن پارتی

بقیه از صفحه اول

دادشد که پس از قرعه کشی بلیط مسافرت بخارجه برای آن نیز قرعه کشی بعمل آمد بدینوسیله از طرف دفتر شرکت مسافربری میهن‌تور به اطلاع کلیه برندگان میرساند که فاروز سیزدهم مهرماه برای دریافت حواله جایزه خودبدفتر شرکت خیابان فرودسی مراجعه نمایند.

کشف طلائی

امشب فینال مسابقه کفش طلائی که باهمکاری شرکت مسافربری تی‌بی‌تی دردانسینگ گاردن پارتی ترتیب داده شده‌است انجام خواهد گرفت در این مسابقه عده‌ای از جوانان شرکت کرده‌اند

پیداشده

یك عدد کیف بغلی حاوی اوراق و اسناد بوسیله آقای ابراهیمی شب گذشته در گاردن پارتی پیداشده است صاحب آن می‌تواند برای دریافت کیف خود بدفتر انتظامات گاردن پارتی مراجعه کند .

مذاکرات وزیر بازرگانی

بقیه از صفحه اول

بازار مشترك در اقتصاد و تجارت خارجی ایران صورت خواهد گرفت.

فرش و خشکبار ایران

بطوریکه خوانندگان اطلاع دارند روز پنجشنبه هفته گذشته آقای دکتر غلامحسین جهانشاهی وزیر بازرگانی ایران بهمراهی معاون فنی وزارت بازرگانی و یکی از مشاورین آن وزارتخانه جهت مذاکره با اولیای بازار مشترك به بروکسل رفت .

هدف هیئت نمایندگی ایران باشد .

از این سفر آن است که روابط بازرگانی ایران و بازار مشترك را برای یك مدت نسبتا طولانی در وضع عادلانه و صحیحی تثبیت کند و کالا های ایرانی را از مقررات شدید و غیر صحیح گمرکی بازار مشترك مخصوصا در زمینه خشکبار و فرش معاف نماید و تصمیماتی اتخاذ شود که ایران بتواند وضع خود را در بازار مشترك حفظ کند وامکان رقابت باکالا های مشابه کالا های ایران را داشته

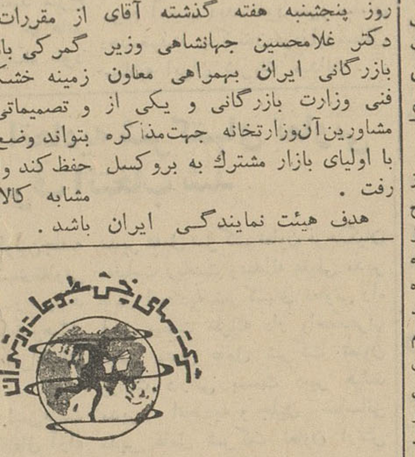

اطلاعیه

شرکت سهامی پخش مطبوعات در تهران باطلاع کلیه سهامداران خود میرساند.

آقایانیکه تاکنون به دریافت دفترچه بیمه موفق گردیده‌اند هر چه زودتر برای تامین اعتبار واستفاده از کلیه مزایای بیمه دفترچه بیمه خود را بدفتر شرکت ارسال فرمایند.

شرکت سهامی پخش مطبوعات ایران

با اینکه در برنامه شرکت آش .ن.ا در عرض هرسال نمایش بیش از سه فیلم از محصولات بزرك سینمای هندوستان پیش‌بینی نشده بود وبا اینکه فقط یك ماه از نمایش فیلم «مادرهند» میگذرد معهذا نظر به پیش آمد جشن سالیانه تلویزیون ایران همچنین عظمت فیلمی که امروز معرفی میشود :

شرکت ((آش.ن.ا.)) و ((تلویزیون ایران)) از راج کاپور هنرمند معروف سینمای هند دعوت نمودند که برای شرکت در جشن سالیانه تلویزیون وافتتاح فیلم بزرك

عبور از رودخانه گنگ

برنده هشت جایزه از فیلمفر هندوستان ـ ویك جایزه از فستیوال جهانی کان ۱۹۶۱ به ایران بیاید راج کاپور ساعت سه ونیم بعداز نصف‌شب روز چهارشنبه فرداوارد تهران میشود و پنجشنبه شب در مراسم جشن بی‌سابقه تلویزیون شرکت خواهد نمود

در هفته آینده فیلم بزرك عبور از رودخانه گنگ در سینما های سعدی ـ دیانا ـ تهران

ASH N.A.CO

باتهام کلاهبرداری از سه‌خانواده‌دستگیر شد

متهم در یك محل بعذر کم روئی‌درخواست‌خودرا بصاحبخانه نگفت

بعد ازظهر دیروز مردی‌که‌متهم بعناوین مختلف از مردم تهران اخاذی میکرده توسط‌پلیس دستگیر شد . این شخص‌مسعود معبود شریف جدیدی نام دارد و اسم مستعار او مسعود گیلانی میباشد.

چند روز پیش مسعود به درخانه بانو صدیقه شفائی‌در خیابان‌خواجه نظام‌الملك رفت وخود رااز آشنایان شوهرش معرفی نمود و گفت : شوهر شما خواهرم را به‌بیمارستان برده و برای اینکه احسان شما تکمیل شده باشد تقاضا دارم که سی تومان بمن بدهید تا برای او ببرم.

آدم کم رو

مسعود پس از گرفتن پول از خانم صدیقه شفائی بخانه آقای سروان عنایت‌اله‌قاسملو درمجیدیه خیابان جهان تربیت رفت ودر زد موقعیکه خانم سروان در را باز کرد او خود را ستوان‌یکم گیلانی معرفی نمود و گفت من‌باسروان قاسملو شوهر شما در یك‌اداره کار میکنم وامروز هم ایشان را دیدم ولی چون آدم کم روئی‌هستم نتوانستم‌تقاضایم‌رابخودشان‌بگویم! مسعود در حالیکه پس سروان

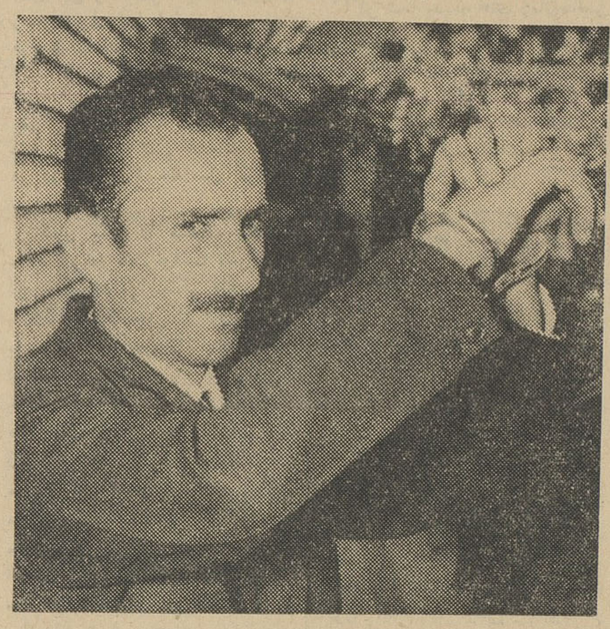

مسعود مردی که باتهام کلاهبرداری دستگیر شده

را بغل کرده بود و میبوسیداضافه کرد :همسرم در بیمارستان شماره یك ارتش بستری است و چون‌من تا بحال هر چه‌پول داشتم خرج معالجه او کرده‌ام وحالا تا حقوق بگیرم پول ندارم ، این است که نزد شما آمده‌ام تابمن مبلغی قرض بدهید قیافه حق بجانب این مرد خانم را تحت تاثیر قرار داد او نیز مبلغی به مسعود کمك کرد.

سوقات از رشت

مسعود پس از گرفتن پول با تشکر خدا حافظی کرد وبراه‌افتاد ساعتی بعد بخانه استوار محمد هدایت در همان کوچه رفت وبه پسر او محمود گفت : پدرت‌راننده سر لشکر امینی است از دوستان صمیمی چاکر است والان باداره خوار بار ارتش رفته تا خواربار بگیرد وچون پول او کسر بود مرا باینجا فرستاد تا ۴۰ تومان‌بگیرم ضمنا من برای شما از رشت یك گونی برنج وچند ماهی سوقات آورده‌ام که بعد از ظهر بخانه میاورم.

چون قبلا با نو صدیقه شفائی که در همسایگی‌آنها بود جریان‌را برای ساکنین این منزل نقل‌کرده بود ،محمود بخانه آنها رفت و گفت : همان مرد که تعریفش را کرده بودیداین باربه بهانه‌دیگری از ما پول میخواهد . وقتی خانم صدیقه شفائی رسید مسعود را شناخت واورا به پاسبان معرفی کرد وپاسبان مسعود را بکلانتری ۵ جلب نمود و پس از بازجوئی‌لازم از متهم پرونده امر پس ازتکمیل باداره آگاهی فرستاده شد.

قاچاقچیان هروئین بزندان وجریمه محکوم شدند

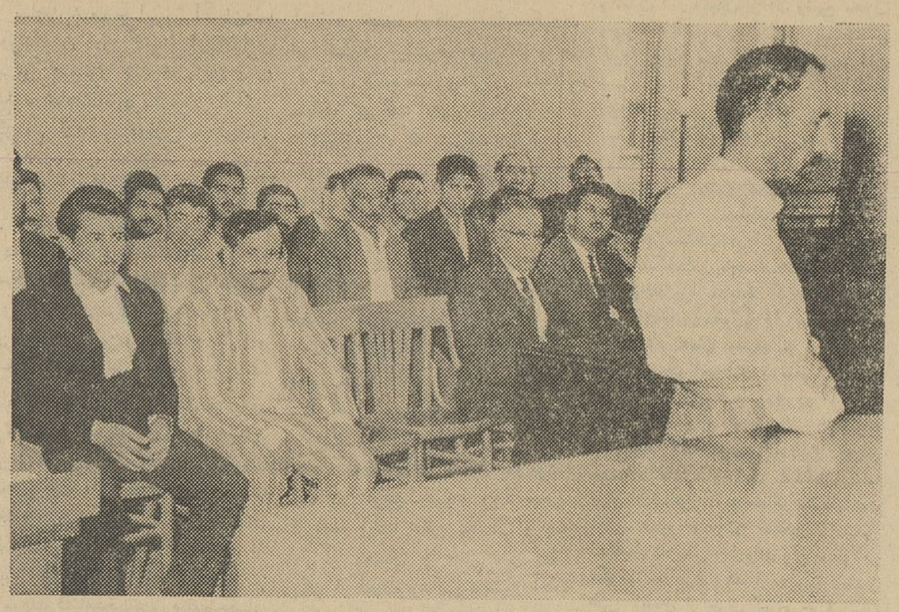

قاچاقچیان ووکلاء مدافع آنها باجمعی از تماشاچیان در دادگاه

شعبه سوم دادگاه عالی جنائی ریاست آقای طالقانی پرونده‌اتهامی سه نفر را که چندی قبل وسیله مامورین‌انتظامی باتهام همراه‌داشتن ۴۵۰ گرم هروئین دستگیر و تحت تعقیب قرار گرفته بودند ، مورد رسیدگی قرار داددر جلسه دادگاه پس از اعلام رسمیت و قرائت‌کیفر خواست‌وکلای‌مدافع متهمین‌ازآنها دفاع کردند و دادگاه پس ازخاتمه دادرسی وارد شور شد و دو ساعت بعد از ظهر رای خود را باین‌شرح صادر کرد :

مهدی شفیعی و اصغر افشار هر یك بدوسال زندان مجرد ، حسن افتخار پور راننده بشش ماه زندان دادگاه در رای خود مهدی شفیعی وافسر افشار را متضامن‌به پرداخت یك میلیون و سیصد و پنجاه‌هزار ریال جریمه محکوم کرده است .

گمشدگان

دختر بچه ای که عکس او را در بالا می بینید جهان نام‌دارد و۶ ساله است. جهان دختر آقای علی صادقی کارگر تعمیر گاه شرکت واحد میباشد و بیش از سه ماه است که گمشده است . پدر او از اهالی تهران درخواست می کند اگر اطلاعی از فرزند گمشده او دارند با تلفن شماره ۵۱۸۸۸ ه‌ی خ ده::

آقای حسینقلی فرزند موسی قلی ۱۶ ساله (عکس بالا) مدت ۱۲ روز است گمشده ،بستگان او در خواست می‌کنند هرکس اطلاعی از وی دارد بسرای ناصر تلفن شماره ۲۳۸۰۸ اطلاع‌دهد.

قاچاقچیان ۱۱۸ کیلو تریاك

بزندان و۶ میلیون تومان جریمه محکوم شدند

دو ساعت بعداز ظهر روزپنجشنبه شعبه اول‌دادگاه‌عالی جنائی‌بریاست آقای طباطبائی پس از ۴ ساعت شور رای خود را در باره ۵ نفر متهمین پرونده تریاك صادر کرد.

در این پرونده بموجب سوابقی که مورد مطالعه دادگاه جنائی‌قرار گرفته است ۶نفر باسامی حاجی امیر بیگدلی ،غلامرضا عددیان ، حسین عرفانی ، غلامعلی خادمی ، حضرتقلی ضیائی قاسم مهاجران به اتهام اختفای ۱۱۸ کیلو تریاك در یکی از خانه‌های قلهك دستگیر و تحت تعقیب قرار گرفته بودند در جلسات دادگاه جنائی و کلای‌مدافع این ۶ نفر پیرامون رد اتهامات منتسبه بموکلین خود مطالبی ایراد کردند وبالاخره دادگاه در باره این عده باین شرح رای صادر کرد.

غلامعلی‌خادمی وحضرتقلی‌ضیائی وقاسم مهاجران هر کدام بیکسال حبس ،غلامرضا عددیان و حسین عرفانی هریك بسه سال زندان محکوم شدند . دادگاه همچنین‌در رای خود غلامرضا عددیان وحسین عرفانی را علاوه بر محکومیت سه سال زندان متضامنا به پرداخت ۶ میلیون تومان غرامت و جزای‌نقدی محکوم کرده است .

حاج امیر بیگدلی یکی دیگر از متهمین از اتهام منتسبه برائت حاصل کرد.

سه جوان مزاحم

*امروز سه جوان محصل بنام‌جمال وفائی ، مهدی اردلان ، دانیال بزرك که‌درخیابان ژاله مزاحمت دختران مدارس رافراهم مینمودند وسیله مامورین کلانتری ۱۶ دستگیر شدند وصبح امروز باپرونده بدادسرا اعزام گردیدند .

زنی خودرا آتش زد

دیروز زنی که با همسایه هانزاع کرده بود با نفت خود را آتش زداین زن زهرا شاه محمدی نام دارد وساکن وحیدیه است . پریروز بین زهرا و همسایگانش بر سر موضوعی اختلاف روی داد و مشاجره لفظی در گرفت هنگامی که شوهر زهرا بمنزل آمد همسایه ها بوی شکایت کردند و زهرا کتك مفصلی از شوهرش خورد وزهرا صبح‌دیروزبرای‌تلافی‌هرچه دردسترسش بود بطرف همسایه ها پرتاب کرد و سپس خود را با نفت آتش زد.مامورین ژاندارمری وحیدیه زهرارا که‌مجروح شده بود به بیمارستان بردند و فعلا وی بستری می باشد .

بازرسان تعلیماتی برنامه‌های تحصیلی مدارس را کنترل میکنند

ساعت ۱۲ دیروز جلسه‌ای با حضور کلیه بازرسان تعلیماتی در دفتر آقای دکتر خانلری تشکیل گردید. در این جلسه آقای وزیر فرهنك ضمن بیان اهمیت وظیفه‌ای که بعهده بازرسان تعلیماتی محول گردیده است در مورد نظارت دقیق‌اموزشی‌مدارس‌تذکراتی به آنان داد وتاکید نمود که‌عموم بازرسان مکلفند امور تعلیماتی ادارات فرهنك نواحی تهران را دقیقا زیر نظر بگیرند و مرتبا در کلاسهای درس حاضر شوند وضع تحصیل دانش آموزان رااز نزدیك مشاهده و گزارش‌نمایند بطوریکه آخر هر هفته روشن گردد که محصلین در هفته‌قبل‌چه میزان کار کرده واز هر درس چقدر خوانده‌اند واگر پیشرفتی حاصل‌نکرده‌اند علت‌چه بوده‌است!

۱۳۹ بسته چادر

از طرف پاکستان بزلزله زدگان ایران اهداء شد

دیروز کاردار سفارتکبرای‌پاکستان در تهران صدوسی ونه بسته‌چادر برای کمك بآسیب دیدگان زلزله ایران به‌جمعیت شیروخورشیدسرخ اهداء نمود و شیروخورشید سرخ نسبت باین اقدام خیر خواهانه مردم پاکستان باتوجه باینکه خود پاکستان مشغول انجام عملیات کمك بآسیب دیدگان سیل جناح شرقی خودمیباشداظهار تشکرنمود کاردار سفارت پاکستان اظهار داشت با وجودیکه پاکستان باید بزندگانی مردم آسیب دیده خود سرو سامان دهدمعهذا پاکستان‌خودرادر مسائل مبتلابه ایران شریك میداند .

هیئت مدیره اتحادیه شرکتهای تعاونی مصرف انتخاب شد

ساعت ۸بامداد امروز اولین‌جلسه هیئت‌مدیره‌اتحادیه شرکتهای‌تعاونی مصرف کشوردردفتر تیمسار سپهبد آقاولی رئیس بانك سپه‌وعضوهیئت مدیره اتحادیه باحضور نه‌نفراعضای اصلی تشکیل گردید .

ابتداء نسبت بانتخاب رئیس‌هیئت مدیره رای گرفته شد وباتفاق آراء تیمسار سپهبدآقاولی بریاست‌هیئت مدیره اتحادیه شرکتهای تعاونی کشور انتخاب شد .

سپس نسبت بانتخاب نایب رئیس وخزانه داردوبیر هیئت مدیره‌ومدیر عامل اتحادیه اخذ رای بعمل آمدو بالنتیجه آقایان ابوطالب پزشکپور مدیر عامل شرکت تعاون فرهنگیان به‌نیابت ریاست وعبداله عقیلی مدیر عامل اتحادیه شرکتهای تعاونی راه آهن بسمت خزانه دار واحمدعرب نجفی مدیر عامل شرکت تعاون وزارت دارائی بسمت دبیر هیئت مدیره اتحادیه و جلیل ساسانی مدیر عامل شرکت تعاون ارتش بسمت‌مدیرعامل‌اتحادیه‌انتخاب‌شدند

این جلسه مدت دو ساعت بطول انجامید ومقرر گردید تاتعیین محل مستقل اتحادیه فعلاروز های‌یکشنبه از۴بعداز ظهر جلسات هیئت مدیره در دفتر شرکت تعاون‌مصرف ارتش تشکیل گردد .

۱۸نفر مجروح شدند

تقاضای اعدام

برای متهم بقتل مامور ابلاغ دادگستری

امروز آقای نعمانی معاون دادستان تهران که مشغول رسیدگی و صدور کیفر خواست در باره حسین کندی متهم‌بقتل‌علی‌اکبر ابوطالبی‌مامورابلاغ دادگستری می باشد پس از مطالعه قسمتی از پرونده ،نقصی جزئی از پرونده‌گرفت .معاون‌دادستان‌بازپرسی شعبه ده یاد آور شده است که شخصا تحقیقاتی در باره وضع و محل کسب ادعائی متهم بقتل در محل بنمایدصبح امروز آقای لواسانی پس از رسیدن این نظر به محلی که متهم گفته بود که در آنجا فروشگاه دارد رفت تا پس از تحقیقات لازم از کسبه واهالی محل نتیجه رادر پرونده منعکس‌نماید.

بقرار اطلاع امکان دارد تا آخر وقت امروز معاون دادستان تهران تقاضای اعدام حسین کندی را در کیفر خواست خود بنماید و پرونده بدادگاه عالی جنائی فرستاده شود .

در ۲۴ ساعت گذشته ۱۸ نفربنام مهر انگیز مدادی فرزند نوروز علی ۴ ساله ، محمود حیدری فرزند حسین ۴۰ ساله ، محبوبه سلطان محمدی‌فرزند ابوالقاسم ۱۴ ساله ، ابراهیم فرزند رضا ۵۵ ساله ، نصرت‌اله سلامی فرزند علی اکبر ۱۱ ساله ، محمد پیرعلی فرزند علی ۱۵ ساله ، یداله مهربان ۲۵ ساله ، رمضان فلاح فرزند تیمور ۱۴ ساله ، احمد عباسی فرزند علی نقی ۲۳ ساله ، احمد مخبر شاهی‌فرزند عبدالحسین ۲۵ساله،اسمعیل عسگرزاده فرزند رحمان ۱۷ ساله در اثر حوادث رانندگی ، فریدون لقائی فرزند عطاءاله ۸ ساله ، حسن امینی فرزند خانجانی ۵۵ ساله ، علی پیر جهانی فرزند یداله ۱۳ ساله ، در اثر سقوط از بلندی حسین خان‌زاده فرزنداوروج ۳۱ ساله ، اکرم رجبی فرزند تقی ۷ ساله ، محمد حسین‌پور مودتی‌فرزند غلامعلی ۲۰ ساله ، محمد تبریزی‌فرزند عزت‌اله ۲۴ساله ، جهانشاه علیزاده فرزند خان داداش ۲۸ ساله در اثر کتك خوردگی مصدوم و مجروح شده‌اند .

صحبت از تغییرات جدید در دادگستریست

عبارتند از : آقایان دکتر بهمن نیاکان ، سیف‌اله رفیعی ، عباسعلی قائمی رئیس و مستشاران شعبه ۴ آقایان نوربخش ،منوچهر پزشکی ، علینقی مساوات رئیس ومستشاران‌شعبه ۵،آقایان دکتر فرج اله‌ناصری ، هاشمیان ،امینی فرد رئیس‌ومستشاران شعبه ۶

شعب مذکوربترتیب درتیر،شهریور ومهرماه سال گذشته تشکیل شده‌بود

آخرین‌رای

آخرین رائی که‌دیروز درشعبه ۵ دیوان کیفر صادر شده بود پرونده مربوط به شعبه پل سفید بانك ملی میباشد که متهمین آن باسامی‌آقایان غلامحسین رستمان ، میرزاباقری‌الشتی باتهام سوء استفاده و اختلاس هر کدام به‌دوسال زندان وپرداخت دوبرابر اصل مورد ادعا محکوم شدند.

شعبه ۶دادگاه دیوان کیفر نیز مشغول رسیدگی پرونده اتهامی دونفر آقایان محمدعلی احتشامی رئیس پیشین دارائی کرمانشاه وابوالفضل عطوفی کارمند بازرسی قاچاق در کرمانشاه بودکه دستور جلب آنها برای شروع‌دادرسی صادرشده بود و قرار بود در صورت جلب‌متهمان امروز دادرسی آنها آغاز گردد .

باستناد بندالف ازماده اول

ساعت ده صبح امروز مستخدم‌حوزه کارگزینی احکام صادره مربوط به انحلال شعب سه‌گانه دیوان کیفر را

بقیه از صفحه‌اول

درمقابل اخذ رسید بروسا ومستشاران دادگاههای حذف شده تحویل میداد درشعب مذکور فقط اعضاءومستشاران شعبه ۵ که بانتظار پاکنویس‌رای صادره مشغول کشیدن سیگار بودند بسر میبردند ولی قضات دیگر درمحل کارخود نبودند مدیران دفاتر سه شعبه مذکور نیز سرگرم جمع‌آوری سوابق وپرونده های شعب‌خود بودند تاآنها را تحویل دفتر دادگاههای‌دیوان کیفر بدهند . دراحکام حذف شعب مذکور قید شده«باستناد» بند الف ماده‌اول قانون متمم سازمان دادگستری واستخدام قضات مصوب ۱۸ شهریور ماه ۱۳۳۵ کمیسیون مشترك‌دادگستری مجلسین شعبه ... حذف میگردد .

رونوشت احکام باطلاع رئیس کل دادگاههای دیوان کیفر نیز رسیده است . باین ترتیب روساء ومستشاران سه شعبه حذف شده دیوان کیفر از امروز که‌احکام خودرا دریافت کرده‌اند از حقوق انتظارخدمت استفاده خواهندکرد .

میزان صرفه جوئی

با حذف سه شعبه دیوان کیفر جمعا ماهانه در حدود چهل و پنج هزارریال مابه‌التفاوت حقوق ۹ نفر روساء ومستشاران شعب مذکورصرفه جوئی شده‌است . امروز درمراجع دادگستری صحبت از تغییرات جدیدی درمیان بود و حتی بحث از انحلال یا تاسیس بعضی شعب دیگرمیشد .

یك‌مرجع قضائی امروز بخبرنگار ما گفت :

درحال حاضر مسئله تشکیل مجدد شعب دیوان کیفر درمیان نیست‌زیرا علت حذف این شعب کسر بودجه ذکر شده ومادام که تضییقات مالی وجود داشته باشد شعبه یاشعب‌جدیدی دردیوان کیفر افزوده نخواهد شد .

بازرسی کل و اداره حقوقی وزارت کشور منحل شد

تصمیم انحلال دواداره وزارت کشور بمنظور صرفه جوئی در بودجه اتخاذ شد

سخنگوی وزارت کشور امروز - گفت :

پیرو دستور دولت مبنی بر حذف ادارات زائد و صرفه جوئی دربودجه وزارتکشور پس از مطالعات وبررسی های لازم تصمیم گرفت بازرسی کل وزارتکشور (شامل ادارات بازرسی اداری ، بازرسی قضائی ، تشریفات وتنظیمات) واداره حقوقی و دادرسی اداری را منحل نماید و براساس این تصمیم احکام لازم برای انحلال ادارات مذکور از تاریخ شانزدهم‌مهر ماه صادر گردید . برای محاکمات اداری یك دادگاه ثابت اداری تشکیل میشود .

۱۵۰ دهکده قزوین

بقیه از صفحه اول

اصلاحات ارضی قزوین تشکیل شده است صرف عمران این دهات میشود . بدیهی است دهاتی که باین ترتیب ساخته خواهد شد همچنانکه شاهنشاه روزاول مهرماه در مراسم جشن دهقان در مراغه فرمودند دهات نمونه خواهد بودتا سرمشق ایجاد دهات جدید در سایر نقاط کشور قرار گیرد.

در عمران این مناطق طبق طرح جدید تنهاخانه سازی مطرح‌نیست بلکه تهیه آب از هر طریق‌اعم از تعمیر و تنقیه قنوات و همچنین‌حفر چاههای عمیق مورد توجه است .از این لحاظ که اراضی دهات‌مذکور کلا بدولت انتقال پیدا میکند، مالکین نمیتوانند‌در اختصاص‌زمین برای خانه سازی‌و سایر امورایجاد اشکال کنند.

دهات مذکور پس از آبادانی بزارعین وخورده مالکین انتقال پیدا میکنند . درضمن زارعین خود درخانه سازی شرکت خواهندکرد وفقط ممکن است بهای اراضی خانه‌های خود را بدهند ودر این صورت ترتیب قادیه بهای اراضی مذکور ۱۵ ساله خواهد بود.

طرحهای عمرانی وزارت کارمورد رسیدگی قرارگرفت

سخنگوی وزارت کار امروز بخبرنگار ما گفت : ساعت هشت‌ونیم صبح امروز بمنظور رسیدگی به‌طرحهای عمرانی وزارت‌کار و خدمات اجتماعی کمیسیونی باحضور آقای مهندس اصفیا قائم مقام نخست وزیر درسازمان برنامه دردفتر آقای خسروانی وزیرکار وباشرکت آقایان دکتر کلالی و مهندس معینی معاونان وزارت کار وبرتواعظم مدیرکل بررسیها تشکیل گردید و پس از مذاکرات‌لازم موافقت هائی درباره برآورد وبررسی نیروی کار صورت گرفت . سپس آقای مهندس‌اصفیا باتفاق آقای خسروانی ازادارات آمارو مشاغل وکارها وبازرسی کار و سازمان هدایت فارغ التحصیلان کشور وابسته بوزارت کار بازدیدبعمل آوردند .

از فردا صبح در سینماهای آسیا

درایوین-سهیلا-ادئون

برنامه شعبده بازی و هیپنوتیزم

توسط هنرمندان مشهور

آقای صابری وبانوایزابلا

و فیلم طوفان در شهر ما در

باغ گلستان - سه‌راه سلسبیل

تلفن مستقیم سرویس حوادث ۳۰۳۵۶۹

شاهنشاه وارد تبریز شدند

خبرنگار مادر تبریز که برای گزارش خبرهای مربوط بمسافرت شاهنشاه به‌آذربایجان در التزام‌است تلفنی گزارش داد: ساعت هشت و سی دقیقه صبح دیروز شاهنشاه با هواپیما واردفرودگاه جلفاشدند در فرودگاه بخشدار ، رؤسای‌ادارات‌دولتی ومحترمین جلفابرای استقبال از موکب همایون صف کشیده بودند .

آقای دهقان استاندار آذربایجان شرقی وعده زیادی‌از رؤسای ادارات دولتی استان نیز که برای استقبال موکب ملوکانه بجلفا آمده بودند در فرودگاه حضورداشتند. همچنین‌نماینده بازرگانی شوروی‌ونمایندگان‌موسسات حمل‌و نقل نیز صف کشیده بودند هنگام تشریف فرمائی شاهنشاه ابتدا آقای سرهنگ زمانی فرمانده مرزبانی جلفا گزارش نظامی بعرض رسانید ودسته موزیك سلام شاهنشاهی‌نواخت شاهنشاه از مقابل گارد احترام‌گذشتند ودراینهنگام دوشیزه‌ای خردسال دسته گلی تقدیم کرد.

شاهنشاه از بخشدار جلفا راجع به تعداد جمعیت شهر ودرآمد شهرداری سئوال کردند بعرض رسید که‌درآمد شهرداری سالیانه دومیلیون تومان است شاهنشاه فرمودندبا این درآمد شهرداری میتوان جلفا را تاپنجسال دیگر تبدیل به بهشت کرد.

در جلفا

سپس شاهنشاه در اتومبیل روباز قرار گرفتند واز فرودگاه عازم شهر شدنددر مسیر راه‌وخیابانها اهالی ودانش‌آموزان دختر و پسرو انبوه طبقات مختلف اهالی صف کشیده بودندو نسبت به شاهنشاه بشدت‌ابراز احساسات میکردند. در مسیر موکب همایونی چندین راس گاو و گوسفند قربانی شدو شاهنشاه درمیان ابراز احساسات بی‌نظیر اهالی از قسمتهای مختلف گمرك جلفا و انبارهای آن وسپس ازپارك شهر و دبیرستان پهلوی جلفابازدیدنمودند .

ساعت نه‌و نیم صبح دیروزشاهنشاه ازجلفا باقطار سلطنتی عازم مرند شدند .

درمرند

ساعت یازده و چهل وپنجدقیقه شاهنشاه باقطار سلطنتی وارد ایستگاه راه‌آهن‌مرند شدند . ابتدا آقای‌احسانی فرماندار مرند درپای قطار خیرمقدم عرض کرد و آنگاه آقای سرگرد طباطبائی فرمانده پادگان مرندگزارش نظامی بعرض رسانید شاهنشاه از مقابل گاردا‌حترام گذشتندودراینهنگام دوشیزه‌ای خردسال دسته گلی‌تقدیم کرد.

شاهنشاه از مقابل‌صفوف روحانیون، قضات ،فرهنگیان ، رؤسای ادارات دولتی ، محترمین و اعضای انجمن‌شهر ودانش‌آموزان وپیشاهنگان عبورکردند.

درمقابل صف روحانیون شهرمرند ابتدا یکی از روحانیون بنمایندگی از طرف روحانیون و اهالی شهر خیرمقدم عرض کردو تقاضاهای اهالی ازقبیل اسفالت خیابانها، واحداث بیمارستان وتاسیس بانك رهنی باستحضاررسانید. آنگاه شاهنشاه ازرئیس دادگاه‌مرند وضع دادگاه را سئوال فرمودند رئیس دادگاه بعرض رسانید که باتراکم پرونده های موجود ، شهر مرنداحتیاج بدادگستری دارد . شاهنشاه دستور فرمودند یادداشت شود تا در مرکز دراین باره اقدام لازم بعمل آید .

سپس شهردار مرند، از طرف‌اهالی خیر مقدم عرض کرد و گزارشی از امور عمرانی شهر باستحضار رسانید اعلیحضرت از وضع آب و عملیات اسفالت شهر سئوالاتی فرمودند واز ظرفیت منبع‌آب شهر سئوال کردند. شهردار بعرض‌رسانید که شهرمرند در دست لوله کشی است و منبع‌آب آن ۳۰۰ متر معکب ظرفیت دارد . شاهنشاه فرمودند باجمعیت زیادشهر مسلما این منبع آب کافی نخواهد بودو باید دراینمورد اقدام شود و یکی دوحلقه چاه عمیق حفر گردد .

بازدید منبع‌آب

دراینهنگام شاهنشاه در اتومبیل روباز قرار گرفته وازمیان صفوف دانش‌آموزان ، پیشاهنگان دختروپسر واهالی شهر که در دو طرف مسیر موکب ملوکانه صف کشیده بودند و بشدت ابراز احساسات میکردند گذشتند واز ایستگاه راه‌آهن مستقیما برای بازدید منبع آب بشهر رفتند . در مسیر راه چندین راس گاو گوسفند قربانی شدو شاهنشاه پس از بازدید منبع‌آب بعمارت شیروخورشید سرخ مرند تشریف فرما شدند واز دفتر، درمانگاه واندرزگاه شیروخورشید و بیمارستان ۲۵ تختخوابی رازی مرندکه موقتا درساختمان شیروخورشید سرخ مستقر شده‌است وهمچنین‌ازآموزشگاه حرفه‌ای مرند بازدید کردند .

شاهنشاه سپس برای بازدیدپادگان نظامی شهر که در فاصله۸ کیلومتری شهراست بمحل پادگان تشریف فرما شدند. وپس‌از بازدید پادگان درمیان ابراز احساسات شدید اهالی‌بایستگاه راه‌آهن مرند رفتند ودر حدود ساعت دوبعدازظهر باقطار سلطنتی مرندرا بصوب تبریز ترك کردند .

در تبریز

ساعت چهار و بیست و پنج دقیقا بعد از ظهر دیروز شاهنشاه باقطار مخصوص وارد تبریز شدند . آقای نصرالله انتظام وزیر مشاور ـ تیمسار سپهبد عزیزی وزیر کشور ـ آقای مهندس رجبی وزیر راه ـ تیمسار آریانا ژنرال اجودان‌شاهنشاه ـ آقای دهقان استاندار آذربایجان شرقی ـ تیمسار سپهبد نصرالهی فرمانده ارتش یکم ـ روسای تشریفات دربار شاهنشاهی وآجودانهای لشکری و کشوری همراه شاهنشاه بودند .

در ایستگاه راه آهن آقای دکتر ارسنجانی وزیر کشاورزی ـ تیمسار سرتیپ آزموده فرمانده لشکر ۲ آذربایجان ـ فرماندار ـ شهردار ـ رئیس و استادان دانشگاه تبریز ـ قضات و افسران ارشد ارتش ـ روسای هیئت های سیاسی خارجی مقیم‌تبریز ـ روسای سازمانهای‌اداری نمایندگان طبقات مختلف مردم و نمایندگان اقلیت های مذهبی از شاهنشاه استقبال کردند .

هنگامیکه شاهنشاه از قطار پیاده شدند دسته موزیك سلام شاهنشاهی را نواخت و تیمسار سرتیپ‌رئیسیان معاون لشکر ۲ آذربایجان گزارش نظامی بعرض رسانید و بنمایندگی از طرف افسران‌وافرادلشکر ۲ آذربایجان ژاندارمری ـ شهربانی و سازمان نیروی مقاومت ملی بشاهنشاه‌خوش آمد گفت .

سپس گارد احترام مراسم احترام نظامی‌بجای آورد و شاهنشاه ازبرابر صف افسران لشکر ۲ آذربایجان گذشتند .

در این موقع نمایندگان سیاسی خارجی مقیم تبریز بحضور شاهنشاه معرفی شدند .

اعضای دادگاه سیار

در برابر صف قضات شاهنشاه ازوضع دادگستری جویاشدندو سپس اعضای دادگاه سیار آذربایجان که بدستور شاهنشاه در روز های اخیر تشکیل شده‌است و به دعاوی‌ساکنان شهرهای مختلف آذربایجان رسیدگی میکنند بحضورشاهنشاه معرفی‌شدند

در برابر صف روسای سازمان های اداری آقای اعتمادی فرماندار تبریز بعرض رسانید جان نثار مفتخر است که بنام خود و کلیه خدمتگذاران‌دولت‌دراستان آذربایجان شرقی تشریف فرمائی شاهنشاه را بشهر تاریخی و مبارز تبریز و مهد آزاد مردان و پرچمدار راه استقلال ایران‌ازصمیم قلب‌تهنیت عرض‌نماید.

مردم آذربایجان روی اصل‌سابقه و سنن ملی و بخاطر رشد اجتماعی خود در مقابل منویات شاهنشاه ـ خردمند ودادگستری که دوران‌سلطنت میمنت اثرش تاریخ گویای افتخار آمیز ملت متمدن و کهنسال ایران و ضامن عظمت و اعتلای مملکت درتمام شئون کشور است سر تعظیم وتکریم فرود میآورد و دست نیایش بسوی آفریننده خود برداشته و سلامت و سعادت شاهنشاه مفخم و پایداری تاج‌وتخت سلطنت‌و سلامت‌والاحضرت همایون ولیعهد و شهبانوی ایران را مسئلت مینمایند .

سپس شاهنشاه از برابر صف روسای سازمانهای اداری گذشتند و آنان را مورد مرحمت قراردادند.

در برابر صف اعضای انجمن‌آقای نسرین پور شهردار تبریز خوش آمد گفت و اظهار داشت آذربایجان و آذربایجانی در طول تاریخ کهن ایران بارها از بوته آزمایش وشاهدوستی ومیهن پرستی‌سرافراز بیرون‌آمده‌اند و حماسه مقدس وطن خواهی وشه پرستی ابتدا در این گوشه از میهن عزیز طنین انداز شده است .

شهردار تبریز افزود شهرداری‌ـ تبریز با همکاری صمیمانه اعضای انجمن شهر و اهالی شاهدوست و میهن پرست د راجرای منویات ـ شاهنشاه در ایجاد تحول اساسی شهر اقدام نموده اس‌ت‌و جای بسی خوشوقتی است کـ ه‌قدوم مبارك شاهنشاه از مسیر نخستین کارهای انجام شده و تغییر یافته شهر که بنام‌بلوار رضا پهلوی ولیعهد محبوب و دلبند عزیز ملت ایران‌نامیده شده عبور میفرمایند .

در این هنگام شاهنشاه از برابر صف اعضای انجمن شهر گذشتند و از وضع شهر و کار های آنان پرسش هائی فرمودند که توضیحات لازم بعرض رسید .

شاهنشاه سپس از برابر صف ـ نمایندگان اقلیت های مذهبی ـ بازرگانان و اصناف و معتمدان و شخصیت های محلی گذشتند . در اینجا یکی از آقایان بازرگانان قطعه شعری را که بافتخار ورود شاهنشاه سروده بود خواند .

شاهنشاه پس از عبور از برابر صف روسای بانکها و وکلای ـ دادگستری بمحوطه ایستگاه راه آهن تبریز که هنوز ساختمان آن بپایان نرسیده‌است قدم نهادند و از ماکت و نقشه کامل ساختمان مذکور دیدن کردند .

شاهنشاه در این هنگام بمحوطه میدان راه آهن تبریز قدم نهادند .

در اینجا دوشیزه خردسالی از طرف دانش آموزان و پیشآهنگان خوش آمد گفت و شاهنشاه در میان پرشورترین احساسات دانش‌آموزان‌ـ پیشآهنگان ـ اعضای سازمان جوانان شیروخورشید سرخ و طبقات مختلف در یك اتومبیل روباز قرار گرفتند و رهسپار کاخ استانداری شدند .

گزارش خبرنگار ما حاکی است که دیروز مردم دلیر و غیرتمند تبریز نشان دادند که در وطنخواهی‌سرآمد هستند و چنان استقبال تاریخی از رئیس کشور خود بعمل آوردند که نظیر و مانند نداشت .

در خیابانهای مسیر اتومبیل ـ شاهنشاه زن و مرد و پیر و جوان و خرد و کلان اجتماع کرده و مقدم شاهنشاهرا گرامی داشتند و اتومبیل شاهنشاه را غرق در گل کردند . در بلوار رضا پهلوی و خیابانهای اصلی شهر و میدان شهرداری احساسات مردم فوق العاده بود و جمعیت موج میزد بطوریکه اتومبیل مخصوص ـ شاهنشاه باشکال حرکت میکرد .

شاهنشاه د رساعت پنج و ربع بعد از ظهر در میان یك استقبال کم‌نظیر واردکاخ استانداری آذربایجان‌شرقی شدند .

د رآنجا بانوان عضو جمعیت ـ خیریه فرح‌پهلوی‌ازشاهنشاه استقبال کردند و بانو دهقان همسر آقای ـ استاندار آذربایجان شرقی و رئیس جمعیت خیریه فرح پهلوی تبریز به شاهنشاه خوش آمد گفت .

شاهنشاه دیشب را در کاخ ـ استانداری اقامت کردند و بامداد امروز آقایان علماء و روحانیون ـ رئیس و استادان دانشگاه تبریز قضات و روسای سازمانهای اداری و شخصیت های محلی و نمایندگان طبقات مختلف را بحضور پذیرفتند.

تیم فوتبال تاج دیروز بشوروی رفت

ساعت چهار نیم بعد از ظهر دیروز فوتبالیستهای تاج با قطار تهران را بسوی جلفا ترك کردند و بعد از ظهر امروز وارد ارمنستان شوروی میشوند.

اولین مسابقه تیم تاج با تیم اسپارتاك روز پنجشنبه دوازدهم مهرماه در ایروان انجام میشودتیم تاج یکبار دیگر نیز با تیماسپارتاك در تهران روبرو شده ومغلوب‌تیم مزبور گردیده است.

دومین مسابقه‌روزیکشنبه‌پانزدهم مهر ماه باتیم دینامو که از تیمهای درجه اول شوروی میباشد در شهر کیرف آباد بر گزار شده وسومین مسابقه روزچهارشنبه‌نوزدهم مهرماه باتیم «تیتاگورك» در شهر روستایا از ایالت گرجستان خواهد بود.

پس از پایان مسابقات تیم‌فوتبال تاج ایران از جمهوریهای مختلف شوروی بازدید خواهد کرد .

شهردار تهران در انجمن محلی دروس گفت :

شهرداری‌مزاحم‌مردم‌است

● تمرکز شدید کارها در ادارات مرکزی شهرداری تهران بضرر مردم وشهر تهران است و باید تمرکز کارها از بین برود

● با طرح ده‌منطقه‌شهرداری باید مراکز مستقلی بوجود آید که بتواند احتیاجات مردم را رفع کند

● ما اگر پول داشته باشیم اول برای گود نشین های جنوب شهر فکری میکنیم نه برای مردم شمیرانات

● مدیر کل آب تهران وعده داد شمیرانات را لوله‌کشی کنند

شب دوشنبه جلسه انجمن محلی دروس در منزل آقای حسین معیری تشکیل شد. دراین جلسه آقایان شهردار تهران مدیر کل آب و بیش از پنجاه نفر از معتمدین محل‌شرکت داشتند ابتدا آقای معیری نائب‌رئیس شورایعالی انجمن های محلی تهران صحبت کرد .

آب

در این جلسه رئیس انجمن محلی دروس گفت‌مردم‌ونیکوکاران‌این‌منطقه با صرف هزینه شخصی چاه زده وبا آب همین چاه درختان راآب میدهند و شخصا نهر سازی کرده و قسمتی از پیاده رو ها را اسفالت کرده‌اندولی این کارها هنگامی صورت گرفته که دراین‌محل‌برزنی‌وجودنداشت. ساکنین دروس از امنیت منطقه راضی هستند و آقای حاج‌فاضل یکی‌ازنیکو کاران محل مبلغ بیست‌و چهار هزار تومان برای تامین روشنائی ونصب ترانسفور ماتور دروس پرداخت کرده است .

آقای‌معیری نایب رئیس‌شورای عالی انجمنهای‌محلی گفت:شهرداری‌باید به وضع محل ماتوجه نماید یك موقعی دروس قلعه خرابه‌ای بیش نبود. ولی امروز دیگر نمیتوان اجازه داد که در مرکز شهر مدرن‌دروس قلعه‌ویرانه‌ای باقی باشد .حق اینست که شهرداری باخرید قلعه و انتقال ساکنین آن به نقطه دیگری نظرمردم دروس راتامین نماید .

ده منطقه

آقای معیری ضمن بحث‌درباره‌طرح ده منطقه شهرداری گفت من موسس اولین انجمن‌محلی‌تهران درچاله‌میدان هستم نظر مردم و انجمن‌ها اینست که دست بترکیب برزنها نباید زده‌شود زیرا اکنون باوجود برزنها مردم‌بکار خود میرسند واگر برزنهارا برچینند و بجای آن سازمان دیگری بوجود آورند نتایج مثبتی بدست نخواهد آمد .

بیانات شهردار

آقای نفیسی‌شهردار تهران نیز در این جلسه صحبت کرد و گفت در باره روشنائی معابر شهرداری بابنگاه برقوارد مذاکره شده‌و طرحی جهت اینکار تهیه شده است که در مدت پنج‌سال و با صرف پنجاه‌ودومیلیون تومان پول تمام معابر تهران‌راروشن سازند و اینکار بترتیب الاهم‌فالاهم یعنی اول درخیابانهای اصلی وبعد درمعابر فرعی و سپس کوچه ها انجام خواهدشد.

شهردار گفت درمورد تقاضای آقایان مبنی بخرید اراضی قلعه دروس خیلی متاسفم که جواب مثبتی نمیتوانم بدهم آقایان مالکین دروس درپانزده سال پیش اراضی این‌منطقه رامتری چهل ریال خریداری کرده‌اند وحالا که قیمت اراضی در این محل گران شده توقع خرید قلعه را از طرف شهرداری دارند که آنرا هم ببارك تبدیل نمایندمن‌باتوجه بوضع تمکن مالکین دروس و ساکنین این منطقه خیلی صریح عرض میکنم که اگر شهرداری پول داشته باشد من میروم گودهای جنوب شهر را میخرم وگودنشین هارا ازاین نقاط بیرون می‌آورم‌ولی حق اینست که خود آقایان متمکنین دروس باجمع آوری کمکهای محلی ازمردم اینکاررابکنند

شهردار تهران در انجمن محلی دروس گفت:

شهرداری‌مزاحم‌مردم‌است

● تمرکز شدید کارها در ادارات مرکزی شهرداری تهران بضرر مردم وشهر تهران است و باید تمرکز کارها از بین برود

● با طرح ده‌منطقه‌شهرداری باید مراکز مستقلی بوجود آید که بتواند احتیاجات مردم را رفع کند

● ما اگر پول داشته باشیم اول برای گود نشین های جنوب شهر فکری میکنیم نه برای مردم شمیرانات

● مدیر کل آب تهران وعده داد شمیرانات را لوله‌کشی کنند

شب دوشنبه جلسه انجمن محلی دروس در منزل آقای حسین معیری تشکیل شد. دراین جلسه آقایان شهردار تهران مدیر کل آب و بیش از پنجاه نفر از معتمدین محل‌شرکت داشتند ابتدا آقای معیری نائب‌رئیس شورایعالی انجمن های محلی تهران صحبت کرد .

آب

در این جلسه رئیس انجمن محلی دروس گفت‌مردم‌ونیکوکاران‌این‌منطقه با صرف هزینه شخصی چاه زده وبا آب همین چاه درختان راآب میدهند و شخصا نهر سازی کرده و قسمتی از پیاده رو ها را اسفالت کرده‌اندولی این کارها هنگامی صورت گرفته که دراین‌محل‌برزنی‌وجودنداشت. ساکنین دروس از امنیت منطقه راضی هستند و آقای حاج‌فاضل یکی‌ازنیکو کاران محل مبلغ بیست‌و چهار هزار تومان برای تامین روشنائی ونصب ترانسفور ماتور دروس پرداخت کرده است .

آقای‌معیری نایب رئیس‌شورای عالی انجمنهای‌محلی گفت:شهرداری‌باید به وضع محل ماتوجه نماید یك موقعی دروس قلعه خرابه‌ای بیش نبود. ولی امروز دیگر نمیتوان اجازه داد که در مرکز شهر مدرن‌دروس قلعه‌ویرانه‌ای باقی باشد .حق اینست که شهرداری باخرید قلعه و انتقال ساکنین آن به نقطه دیگری نظرمردم دروس راتامین نماید .

ده منطقه

آقای معیری ضمن بحث‌درباره‌طرح ده منطقه شهرداری گفت من موسس اولین انجمن‌محلی‌تهران درچاله‌میدان هستم نظر مردم و انجمن‌ها اینست که دست بترکیب برزنها نباید زده‌شود زیرا اکنون باوجود برزنها مردم‌بکار خود میرسند واگر برزنهارا برچینند و بجای آن سازمان دیگری بوجود آورند نتایج مثبتی بدست نخواهد آمد .

بیانات شهردار

آقای نفیسی‌شهردار تهران نیز در این جلسه صحبت کرد و گفت در باره روشنائی معابر شهرداری بابنگاه برقوارد مذاکره شده‌و طرحی جهت اینکار تهیه شده است که در مدت پنج‌سال و با صرف پنجاه‌ودومیلیون تومان پول تمام معابر تهران‌راروشن سازند و اینکار بترتیب الاهم‌فالاهم یعنی اول درخیابانهای اصلی وبعد درمعابر فرعی و سپس کوچه ها انجام خواهدشد.

شهردار گفت درمورد تقاضای آقایان مبنی بخرید اراضی قلعه دروس خیلی متاسفم که جواب مثبتی نمیتوانم بدهم آقایان مالکین دروس درپانزده سال پیش اراضی این‌منطقه رامتری چهل ریال خریداری کرده‌اند وحالا که قیمت اراضی در این محل گران شده توقع خرید قلعه را از طرف شهرداری دارند که آنرا هم ببارك تبدیل نمایندمن‌باتوجه بوضع تمکن مالکین دروس و ساکنین این منطقه خیلی صریح عرض میکنم که اگر شهرداری پول داشته باشد من میروم گودهای جنوب شهر را میخرم وگودنشین هارا ازاین نقاط بیرون می‌آورم‌ولی حق اینست که خود آقایان متمکنین دروس باجمع آوری کمکهای محلی ازمردم اینکاررابکنند

دهقانان فضل آباد اصفهان میگویند :

مالك قناتها و مزارع را ویران میسازد

امروز پنجاه نفر از دهقانان قریه فضل‌آباد اصفهان برای شکایت از مالك خود باداره روزنامه آمدند و اعلام کردند که براثر تعدی‌وتجاوز مالك قریه بناچار راه تهران را در پیش گرفته‌اند .

دهقانان گفتند که‌مالك قریه‌قنات قریه را تصرف عدوانی کرده وآب آنرا برای استخر خود اختصاص داده است و هر روز با دستیاری مشتی اوباش بقریه میایدودهقانان رامورد ضرب و شتم قرار میدهد مراجعه کنندگان که مشتی دهقان سالخورده بودند میگریستندو می‌گفتند که مالك‌باکمك بعضی از مامورین زنان ومردان قریه را مضروب کرده و دهقانان را ازقریه اخراج نموده است .

دهقانان اعلام کردند که مالك با این عملیات مزارع‌راخشکانده وگفته است تا اصلاحات ارضی در این منطقه شروع شود نخواهم گذاشت یك نهال و یامزرعه درده بماند .

این دهقانان درخواست داشتند. که دولت و وزارت کشاورزی و ژاندارمری سریعا باین شکایت رسیدگی کنند .

ده منطقه

شهردار تهران سپس افزود : عقیده شخص من اینست که درامور اجرائی بایدکار مردم بدست مردم سپرده شود من طرفدار تشکیل انجمن شهر هستم تامردم خودشان بیایند و درکارها دخالت کنند ولی این‌نکته رابابد بگویم که تهیه مقدمات تشکیل انجمن شهر بادولت ووزارت کشورواست وارتباطی با شهرداری ندارد . من این مطلب رادر حضور اعلیحضرت همایونی و دولت بارها عرض کرده‌ام و با صراحت می گویم که‌این تمرکز شدید کارها در ادارات مرکزی شهرداری بضرر مردم وشهر تهران است . شهرداری فعلازمزاحم مردم‌است و برزنها کاری جز تامین نظافت شهر ندارند مردم بشهرداری مراجعه میکنند ولی کار آنها روبراه نمیشود و مزاحمت آنان فراهم میگردد . من عقیده دارم که مشکلات شهر را با شهرداری در میدان سبه نمیتوان حل کرد. این مطلب باید در معرض افکار عمومی گذاشته شودو عدم تمرکز و تقسیم کار باید عملی گردد باید مراکزی بوجود آید تا با اختیارات تام و استقلال کامل بتواند حوائج مردم محل رابر آورد برای لکه گیری گوشه خیابان نباید شهردار و مدیر کل فنی و مهندس و رئیس برزن و چندتن دیگر نظر بدهند اینرا می گویند کاغذبازی و کارها نیز پیشرفت نمیکند برئیس برزن و منطقه باید استقلال دادتابرای رفع مشکلات‌اقدام کند.

شهردار درپایان گفت با اجرای طرح ده منطقه نقش برزنها از میان نمیرود شهرداری در محلات کیوسك های‌نظافت و پاسگاه مخصوص تاسیس خواهدکرد که این پاسگاه هاوظایف کنونی برزنها رابخوبی انجام خواهند داد.

بیانات مدیر کل آب

پس‌از شهردار تهران آقای‌مهندس روحانی مدیر کل آب تهران صحبت کردو گفت : سازمان آب از چند سال پیش احساس کردکه شمیرانات دچار خشکی وبی آبی شده است سازمان آب باید این احتیاج عمومی رادر شمیرانات رفع کند ولی درباره هزینه لوله کشی بهیچوجه نمیتوان دینداری کمتر گرفت‌زیرا وقتی مردم تهی دست محلات جنوبی تهران پول بسازمان آب بپردازند چطور میتوان ازساکنین شمال شهر و شمیرانات‌به نرخ کمتری هزینه دریافت کرد

امیدواریم بتوانیم در مدت چندماه آینده اقدامات لازم رابرای لوله‌کشی شمیرانات آغاز کنیم .

درپایان آقای لسانی شهردار شمیرانات از مدیر کل آب بخاطر وعده‌ای که داده‌است تشکر کرد .

تبریکات

سرکار سرگرد صادقی معاونت اطلاعات پلیس تهران

ارتقاء درجه سرکار را تبریك‌عرض می نمائیم .

مامورین انتظامی شرکت سهامی تلفن

آ ـ ۶۶۵ ۱۲

سرکار سرگرد هوشمند ریاست محترم کلانتری ۵

افسران و کارمندان و مامورین کلانتری ۵ ارتقاعسرکار رابدرجه سرگردی صمیمانه تبریك عرض و موفقیت جنابعالی را در خدمت به شاهنشاه معظم و محبوب و کشور عزیز از خداوند خواهانند .

سروان آباده

آ ـ ۱۲۶۶۹

آقای‌سرگرد اسمعیل مساواتی وآقای‌سرگرد قدرت‌الله بلور

فدراسیون کشتی کشور ارتقاء سرکاران‌را تبریك گفته وموفقیت بیشتر شما را از خداوند متعال خواهانست .

رئیس فدراسیون کشتی کشور حبیب‌الله بلور

آ ـ ۱۹۳۸۴

ارتقاء درجه دوستان عزیز آقایان علی فرخ‌زاد و اکبر شکوهی را صمیمانه تبریك عرض می نمائیم .

از طرف اهالی بخش ٤ منوچهر جعفری ـ سیداکبر سیدربیع

آ ـ ۱۹۳۹۲

تیمسار معظم ریاست محترم شهربانی کل کشور

انتصاب شایسته سرکار سرهنك سعید طاهری بریاست کلانتری دو که موجب دلگرمی مردم شاهدوست واقع گردید به آن تیمسار محترم تبریك عرض می نماید .

از طرف‌آبادانیهای مقیم مرکز ـ سید محمد تقی‌روح‌بین

سرکار سرهنك تاجور

تبریك ترفیع آن سرور گرام نه تنها باعث شادمانیم بوده بلکه به آن فخرمی کنم و آرزومندم بیاری خداوند متعال بتوانم افسر شایسته ومفید آنچنان که خواسته جنابعالی است باشم .

سروان تاجور

سرکار سرگرد ابوالفضائل احمدی کلانتر محترم ۱۸

انتصاب سرکار را بریاست کلانتری تبریك گفته موفقیت شما را خواهانیم .

باغ گلستان

سروران گرام سرکار سروان احمد طاهری و سرکار سروان قدرت نظری

ارتقاء مقام آن افسران شریف و شاهدوست ووطن پرست‌را از صمیم قلب تبریك عرض‌نموده موفقیت‌شمارا خواستارم .

عباس خواجوی

جناب آقای اویسی

انتصاب آن دوست عزیزم رابریاست برزن قلهك‌تبریك عرض موفقیت شمارا از خداوند خواستارم .

آ ـ ۱۲۶۵۱

علینقی افتخاری

سرکار سرهنك فرخ نژاد

ارتقاء درجه سرکار را از صمیم قلب تبریك عرض‌مینمائیم

آ ـ ۱۲۶۸۱

علی اعتمادیه و خانواده

سرکار سرگرد هاشم هوشمند ریاست کلانتری ۵

شورای محلی همکاری با برزن ۵ ارتقاء درجه سرگردی را تبریك عرض نموده و تشکرات صمیمانه خودرا بمناسبت تشویق‌مامورین لایق و تحصیل کرده خدمت تیمسار معظم سپهبد نصیری ریاست شهربانی کل کشور تقدیم‌میدارد .

نایب رئیس شورای محلی برزن ۵ رضا نیك عهد

صورت اسامی قبول‌شدگان دانشکده معماری دانشگاه ملی ایران

کسانیکه نامشان در صورت ذیل‌نیست‌برای دریافت تمامی وجهی که پرداخته‌اند باداره کل دبیرخانه دانشگاه ملی ایران رجوع نمایند .

قصبه علیرضا ، بزرگی ملك سیما ، هرمز ، لاری زاده حبیب اله ، محمد ولی ،تمدن بهزاد ،رخسار خوانساری پور داریوش، سجادیان حبیبی مجید ،رامش بهروز ،رضوی حمید کلیمی،ریاضی کرمانی‌مهدی، عبداله ، میر عمادی ابوالحسن ، زاده حکمت ،ابوالفضلی محمدعلی، بدیعی عبدالعلی ،رفعت محسن ، نصیر آبادی بهمن ، فقیه نسرین ، نادعلی حمید ،علی کاشانی مسعود، فعال رحمانی حقیقت داریوش ، پرتوی طاهره ، منزوی فرامرز ،پستا اویسی محمود ،رهبری علیرضا ، ایران نژاد ثابت ایرج ،میراحمدی پارسی ، پرویز خسرو، کمالی گیتی، فاطمی اردکانی مسعود ،بازرگان سید محمدعلی،نقره کارعبدالحمید، کامرانی زینت ، پوریوسفی محسن ، عبدالعلی ،حسین‌توسلی سیدکاظم، خلیلی ابوالحسن ،افضلیان خسرو، بیات پور اردشیر ، امیر رحیمی علی، غفارسه ده علی، معین ابراهیم ، احمدی عبدالنبی ،پیامی ایرج ، برهانی منوچهر ، انوشفر داریوش ، هاشمیان سید هاشم ،کرباسیان ژرنگار دیزچی پرویز ،ایروانی خاکپور حقیقی بیژن ، احسان‌محسن، رضا، شکیب خسرو کلیمی ،اخلاقی مهاجری سید محمد جعفر ،زیبائی سمندری سیاوش ، ورهرام خسرو ، سنقری غلامعلی ،دیبا محمد رضا، بیژن، جامعی سید احمد ،اشراقی متینی طوسی ، کلابی‌گابریل ،ابی‌زاده آگاه محمد رضا ،کافی مشهدی یزدی فرامرز، علی آبادی‌اسمعیل، داود، بیوکیانس انژلا، هارطونیان ـ انصاری نیا سیاوش ،پور سعیدی علی ،بهبودی تبریزی سیروس ، مطبعه هوسب ، عظیمی احمد ،مرشدی نعمت ،رحمانی عبدالخالق، سید زاوش شاهرخ ،یزدانی فر خسرو، عبدالحمید ، کلاش ایرج ، کاظمی روهنا‌سید محسن ،طاهری‌شمیرانی هارابطیان رفیع ،آصفی چنگیز، مرتضی ، صارمی علی اکبر ،عجمیان رضا ،مستعان مجید ،رفعت جاه ابر یشمی رضا ،علی آبادی بیژن ، البرت ، افضلی نژاد فرد محمدحسن، فریمند ،معاون زاده جمشید ، زهری محمد کاظم ، کرباسچی محمد زاده ،صابری سیروس ، حشمتی لطفعلی ،اورنگی‌داریوش، هوشنك ،دیکران‌زهرابیان ادوارد، محمد زاده ،بهبودی تبریزی سیروس ، گوهری محمدرضا ، عزیزی ترشیزی هاشمی طالخونچه نظام الدین ، زاوش شاهرخ ،یزدانی فر خسرو، علی ،دولت خواه سعید ، نیکجومقدم شیخ الاسلامی کندموشی نورعلی، زهری محمد کاظم ، کرباسچی ژاله ، اسکوئی پور محمد جواد ، اساطور قرابطی هامارا‌سب ،سردار هوشنك ،دیکران‌زهرابیان ادوارد، گرمان فریده ، گله فریبرز ، علی‌زاده پور گودرزی عبداله ،ضیائی سید هاشمی طالخونچه نظام الدین ، رنجبر محمد رضا ، سلماسی روبن ، هاشم ،اخوان تفتی مهدی ،احمدی شیخ الاسلامی کندموشی نورعلی، ریحانی ناصر ، ساقیان محمود ، التولمی سید احمد ،موسوی خامنه اساطور قرابطی هامارا‌سب ،سردار منصوری شهریار ، شکوری اردشیر ، پور گودرزی عبداله ،ضیائی سید میر حسین ،محمودیان لاریجانی اشکان جعفر ، شهباز خلیل ، افلاکی هاشم ،اخوان تفتی مهدی ،احمدی سیدحمید ،گواهی‌عبداله ،فولادوند چالشتری سهراب ، شفائی خسرو ، التولمی سید احمد ،موسوی خامنه عبداله ،مردروسی پرش ،ایلخانی راستین رحمن ، سرهنگی محمد ، میر حسین ،محمودیان لاریجانی یداله، کرباسی سیروس (کلود)، رادمنش علی ، پیشدادفرد کیومرث، یزدانی کهنه شهری حسن ، رحمتی بوزلو رحمن ، صدقی مسعود، یکانیانس قراچه داغی هانری ، رهبرسمنانی محمود ، فرقانی محمود، پدیدار محسن ،رضوی ناظری نوبهار رحیم ، محمودی مصطفی ، محمد رضا ،بدیع فاروق، احمدی ذوالفقاریان‌اسمعیل ، شالچیان‌تهرانی ترشیزی عباس، نفیسی اصفهانی حسین، محمدیان لاریجانی سیدحمید علیرضا ، بنکدار شیرازی لطفاله، رئوفی راد علیرضا ، شمس مولوی حجابی زهرا ،هارونی سلیمان ، دستجردی‌رضاقلی ، سرابندی بهروز، حجازی ابراهیم ،زندی نظامی نایف عباسعلی ، قدسی زاد رحیم ، تویسرکانی فریدون ،پوررمکی خوئی‌یونس ، سوکازیان آرام ،مبشری بهمن ، میر شکرائی سید هادی ، شمسائی ابراهیم ، هوشمند همایون، سلیمان زاده آذر فریدون ، اربابی تحویلداران‌عزت الله ، درویش‌فریدون کیاهرمز ، معدلی امیر کلیمی ، بانی شرکاء داود ، پازوکی غلامرضا ،فتحی منوچهر ، صبوحی منصور ، زردشتی تندری اردشیر ، مهرانی پور نژاد ابراهیم ، پور لشکری ماشاالله ، قند هاری حمید ، کاتوزیان احمدعلی توانفر منوچهر ، دانشور داریوش ،

انتصابات

دروزارت فرهنگ

بدستور آقای دکتر خانلری وزیر فرهنگ آقای‌مهندس عزالدین‌شهمنش بریاست دانشسرایعالی صنعتی فارمك وآقای‌منوچهرملك‌محمدی‌بریاست‌اداره فرهنگ بندر بهلوی منصوب شدند .

در وزارتکشور

در وزارتکشورانتصابات زیرصورت گرفته است : آقای حبیب اله زارع رئیس اداره کل کار گزینی آقای مرتضی ورزی رئیس اداره کل دفتر وزارتی آقای علی‌اصغر طاهری‌بازرس وزارتی

تذکر لازم

در فهرست اعانه دهندگان به شیر و خورشید سرخ ایران مندرج در روزنامه ۱۰۹۱۱ مورخ دوشنبه ۴۱٫۷٫۹ شماره ردیف ۱۰۵۸ پرداختی برق شهاب ده هزار ریال می باشد که اشتباها صد هزار ریال تایپ گردیده .

بنا بر این جمع کل مبلغ اعانات ۴۹۲۱۲۷۴۷ غلط و ۴۹۱۲۲۷۴۷٫۲۵ ریال صحیح است .

گاردن پارتی سالانه جمعیت راه نو بنفع زلزله زدگان

ساعت ۵ بعداز ظهر پنجشنبه ۱۲ مهر ماه ۱۳۴۱ درباشگاه پهلوی ـ نشانی خیابان سیمتری ـ خیابان دانشگاه جنك

از کاخ سعدآباد

آقای محمود ضرابی ـ رشت

از احساسات صمیمانه‌ایکه بمناسبت آغاز بیست‌ودومین سال سلطنت فرخنده همایونی ابراز داشته بودید موجب خشنودی خاطر مبارك ملوکانه گردید .

رئیس دفتر مخصوص شاهنشاهی ـ هیراد

آ ـ ۱۹۳۵۶

ورود

آقای دکتر علی اصغر آزاد استاد دانشگاه ورئیس مرکز اتمی

اطلاعات

سه‌شنبه
دوم جمادی‌الاول ۱۳۸۲
دوم اکتبر ۱۹۶۲
سال سی وهفتم
شماره ۱۰۹۱۲

تلگراف نخست‌وزیر بوزرای مشاور وراه وکشور

این تلگرافها امروز از طرف آقای علم نخست‌وزیر بعنوان آقایان وزیر مشاور ـ وزیرراه ووزیر کشورمخابره شده‌است .

جناب آقای انتظام وزیر مشاور

دراجرای اوامر همایونی بعرض پیشگاه مبارك برسانید.

۱ـطرح ادغام بهداری ها حاضر است و تقدیم پیشگاه مبارك میشود .

۲ـدکترمهربان برای‌افتتاح بیمارستان خوی امروز اعزام شد.

۳ـ دارو و قابله برای قریه قره ضیاءالدین فرستاده شد .

نخست‌وزیر اسداله علم

جناب آقای مهندس رجبی وزیرراه

پاسخ‌تلگرام ۹و۷و۴۱ امروز آگهی اصلاحات ارضی در قره‌قیون منتشر خواهد شد.

نخست‌وزیر اسداله علم

جناب آقای‌انتظام وزیر محترم‌مشاور

بشرفعرض همایونی برسانید که اوامر ملوکانه دائر به اعزام مامور برای تعمیرموتور پمپ‌در گمرك‌بازرگان فورا اجراشد .

موتور پمپ مناسب ارسال ومتخصص اعزام ودرمدتی که تعیین فرموده‌اند قطعا کار تمام‌خواهد شد.

نخست‌وزیر ـ اسداله علم

تیمسار سپهبد عزیزی وزیرکشور

بشرفعرض همایونی برسانید اوامر ملوکانه درمورد تاسیس دادگاه‌سیار برای ماکو به وزارت دادگستری‌ابلاغ وفورا اجراء گردید.

نخست‌وزیر ـ اسداله علم

حمل خاویار بامریکا و شوروی

طبق گزارش خبرنگار ما در بندر پهلوی ، امروز مقدار ده‌تن خاویار از بندر پهلوی بمقصد شوروی حمل‌شد و مقدار ۶ تن خاویار و ۶ تن ماهی غضروفی نیز بمقصد آمریکا حمل گردید .

ازدیاد تولید و تصفیه نفت ایران

در مذاکرات لندن بین نمایندگان ایران و کنسرسیوم مطرح شده است

● نمایندگان ایران از کنسرسیوم خواسته‌اند که تولید نفت تصفیه‌شده را در پالایشگاه آبادان بالا ببرد

آقایان مهندس‌مستوفی‌ومنوچهر فرمانفرمائیان اعضای هیات مدیره شرکت ملی نفت که برای‌شرکت در مذاکرات شرکت ملی نفت‌و کنسرسیوم به لندن رفته بودند بتهران بازگشتند.

آقایان دکتر رضافلاح ومهندس فتح‌الله نفیسی هم بزودی بایران باز خواهند گشت.

در مذاکرات لندن که هفته گذشته بپایان رسید ، هیات نمایندگی ایران خواسته است که برای ازدیاد تولید نفت خام وتصفیه شده باید تاسیسات نفت اعم از لوله ومنبع‌وظرفیت پالایشگاه‌اضافه شود

نتایج مذاکرات لندن در آخر سال ۱۹۶۲ یعنی اوائل دیماه‌روشن خواهد شد.

در این مذاکرات برنامه سال ۱۹۶۳ نیز مطرح شد وطرق‌ازدیاد تولید مورد مذاکره قرار گرفت .

باید دانست که در لندن در اطراف مسائل مربوط باوپك مذاکراتی صورت نگرفته‌است‌زیرا مذاکرات مذکور مربوط به دولت ایران وکنسرسیوم میباشد وشرکت‌ملی نفت در آن دخالتی ندارد.

بهر صورت اگر از لحاظ هدفهای اوپك هم در تولید نفت ایران تغییری پیدا نشود حداقل در سال ۱۹۶۳ نسبت بسال ۱۹۶۲ ده در صد اضافه تولید واضافه در آمد برای ایران حاصل خواهد شد.

پیش بینی میشود که در سال ۱۹۶۲ برای ایران از محل‌عواید نفت ۱۱۰ میلیون لیره انگلیسی در آمدحاصل شود.

فرش‌لاستیکی **شهوند**

نمیسوزد ، نمی‌شکند ،عایق رطوبت وقابل انتقال است، لغزنده نیست ، احتیاج به واکس ندارد وبا هر بار شستشو زیبا تر ودرخشانترمیشود راه رفتن و نشستن روی آن نرم ، بی صدا ، مطبوع و لذتبخش است .

شهوند

به ضخامتهای مختلف ورنگهای جالب‌وزیبا ، بهترین و پر دوامترین فرش بهداشتی برای منازل مسکونی ، هتلها ، بیمارستانها ، ادارات و دفاتر تجارتی است

نمایشگاه وفروشگاه: تخت جمشید چهار راه فیشر آباد تلفن ۶۰۸۸۵

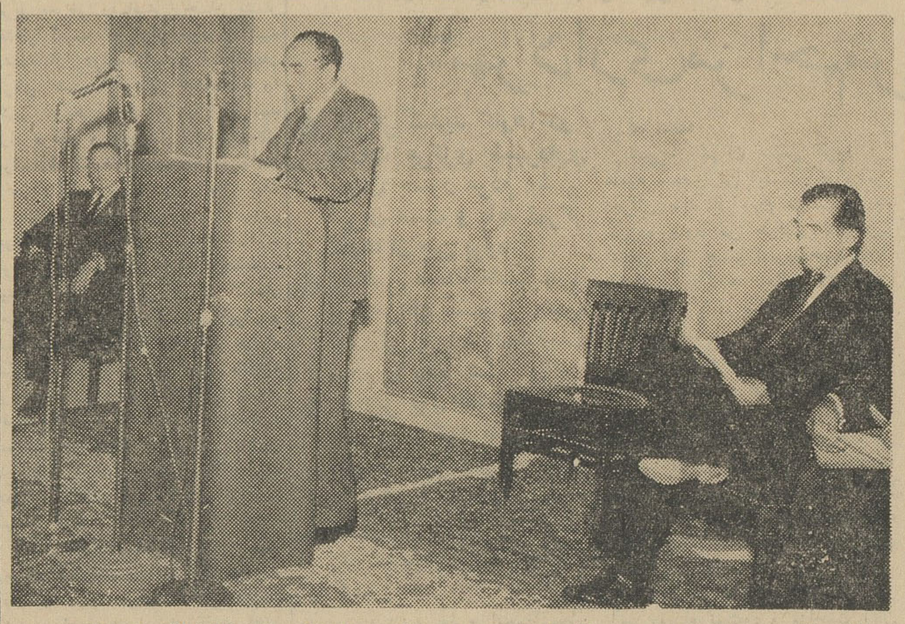

آقای نخست‌وزیر در مراسم افتتاح محل جدید انجمن ایران و آمریکا نطقی ایرادکرد، درعکس بالاآقای نخست‌وزیرهنگام‌سخنرانی‌و آقایان مارووهولمزدیده میشوند

شرح در صفحه اول

برای شرکت در کنفرانس دفع ملخ

هیئتی از ایران بشوروی رفت

● ایران وشوروی برای‌مبارزه با آفت ملخ‌درمناطق نزدیك مرز دو کشور یك قرارداد همکاری دارند

دیروز یك هیات ازایران بشوروی رفت تا در کنفرانس دفع ملخ مشترك ایران و شوروی در مسکو شرکت کند این کنفرانس سال قبل در تهران تشکیل شده بود .

ایران و شوروی‌طبق قرار دادی که برای دفع ملخ دارند موظف‌هستند ترتیبی بدهندکه‌ملخ از کشورخودشان بکشور طرف قرار داد تجاوز نکند .

باین‌جهت همه ساله ایران و شوروی هریك نواحی مرزی خود را مورد بازدیدقرار میدهند تا اگر ملخ وجود داشته باشد و یا بیم طغیان آن برود وسائل‌برطرف کردن خطر آنرا فراهم می کنند . برای تشریك مساعی در این زمینه در مواقع ضرور کنفرانسی تشکیل میدهند تا نتایج اقدامات خود را بررسی کنند در کنفرانس سالانه دفع‌ملخ ایران و شورو ی‌معین میشود که در یکسال بعد چه کار هائی باید صورت گیرد که بتوان ج لوملخ را گرفت .

دستور نخست‌وزیر به شهرداری برای

احداث جاده سوم شهرری

این شرح امروز از طرف آقای نخست‌وزیر بعنوان آقای شهردارتهران صادر شد.

جناب آقای شهردار . پس ازبازدید دیروز از محل خط آهن سابق‌شهرری وحضرت عبدالعظیم موافقت دارم‌خیابان وبستر آن ازتهران به شهرری بصورت جاده سوم شهرری ساخته شود علیهذا برنامه‌ای‌که برای‌اینکار تنظیم نموده‌اید فوری اجرا فرمائید البته بستر مذکور تسطیح واسفالت میشود و درمدخل دوشهر میدانی جهت تسهیل عبورو مرور ایجاد خواهدشد.

همانطور که مقررشد درهفته آینده کاررا شروع فرمائید .

نخست‌وزیر اسداله علم

دانشجویان باید بیمه شوند

بقیه از صفحه اول

کلیه طبقات و صنوف تعمیم‌داده‌شود در راه نیل باین هدف سازمان تعمیم بیمه های اجتماعی را بعد از طبقات کارگران متوجه دانشجویان ساخته است .

دانشجویان طبقه جوان وروشنفکر مملکت‌مارا تشکیل می دهند و حمایت بیمه های اجتماعی از آنان برای بالا بردن سطح فرهنك و بهداشت‌مملکت ضروری بنظر میرسد ، دانشجویان اغلب شهرستانی هستندومجرد زندگی می کنند ، از اینرو موارد ابتلای‌آنان به انواع‌بیماری های ناشی از عدم تامین زندگی مرفه زیاد است بیمه بیماری برای کلیه دانشجویان ازاین نظر ضروری است ،و اما عده ای از دانشجویان بخصوص دانشجویان دانشکده فنی و دانشکده پزشکی‌که اغلب اوقات در کارگاههای فنی و آزمایشگاهها مشغول فرا گرفتن‌فنون مختلف هستند در معرض مخاطراتی قرار می گیرند و حوادث غیر قابل جبرانی‌برای آنان پیش می آید که بیمه های اجتماعی بنحو احسن‌میتواند از این دانشجویان حمایت کند .

همچنین جبران حوادثی که‌ضمن آمد و رفت دانشجویان در خیابانها ممکن است پیش آید باین ترتیب عملی است با توجه باین زمینه ها مقدمات تهیه طرح بیمه دانشجویان پایان یافته و مذاکرات لازم‌با مقامات دانشگاه و نمایندگان دانشجویان صورت گرفته است .

امید است در آینده نزدیك با پشتیبانی و استقبال خود دانشجویان طرح مزبور بمورد اجرا گذاشته‌شود وحمایت قانونی بیمه های اجتماعی شامل حال آنها بشود .

خبرنگار ما همچنین می افزاید دانشجویان دانشگاههای شهرستانها نیز مشمول طرح بیمه دانشجویان‌می شوند .

توضیح بانك‌رهنی

در سرمقاله دیروز اشاره شد که «هنوز معلوم نیست خانه هائی که‌قرار بود برای سیل زدگان جنوب شهر تهران ساخته شود کی و چه موقع آماده تحویل خواهد شد امروزآقای ویشکائی رئیس بانك رهنی که در دولت سابق مامور ساختن هزار خانه در محله نازی آباد از محل اعانات واصله شده بود بخبرنگار ما اظهار نمودند که مسئله ساختمان خانه‌برای آسیب دیدگان سیل در محله نازی‌آباد جریان دارد و پیشرفت های‌عمده حاصل شده که جریان ساختمان طی شرحی‌درشماره‌فردا باطلاع‌خوانندگان محترم میرسد . جای خوشوقتی‌است که خانه سازی نازی آباد پیشرفت نموده و امید است این کار مفید تا پایان ادامه داده شود و موجبات رفاهیت مردم بی خانمان فراهم گردد.

رئیس‌اداره‌اطلاعات‌آمریکا بیمار و بستری شد

امروز کسب اطلاع شد برنامه ـ مسافرت آقای ادوارد مارو رئیس اداره اطلاعات امریکا بعلت بیماری ایشان متوقف ماند قرار بود آقای مارو امشب به دهلی عزیمت نماید.

امروزیك مقام اداره اطلاعات‌امریکا در تهران بخبرنگار ما گفت بعلت ـ کسالت شدید آقای مارو بدستور ـ پزشکان دربیمارستان امریکائی ها در تهران بستری شد و تا اجازه پزشکان برنامه مسافرت ایشان به کشورهای خاور میانه متوقف خواهد بود .

همین‌مقام افزود آقای کینگ‌معاون اداره اطلاعات امریکا در امور خاور میانه‌ببرنامه‌مسافرت خودادامه‌میدهد

زلزله شدید لار

بقیه از صفحه اول

زلزله شدید خسارات و تلفاتی نداشته وبطوریکه از سازمانهای شیروخورشید سرخ شیراز و لار اطلاع میدهندزلزله تاشعاع شش کیلومتری شهرستان لارخسارت و تلفاتی نداشته است‌بنا باظهار مقامات هیئت کمك به آسیب دیدگان وشیروخورشید سرخ‌شیراز ولار مدت زلزله شدید دیروز در لار ۴۰ ثانیه گزارش داده شده‌است .

مسکو ـ خبرگزاری فرانسه ـ رویتر ـ آسوشیتدپرس ـ خبرگزاری تاس گفت دستگاه زلزله سنج‌مسکو روز دوشنبه درساعت ۱۳و۲۰ بوقت فرانسه (۱۵و۵۰ بوقت تهران) زمین لرزه شدیدی را ثبت کرده‌است . بموجب اطلاعات رسیده کانون این زمین لرزه در ۳۵۰۰ کیلومتری‌مسکو در نواحی جنوب ایران و تقریبا‌ناحیه جنوب شرقی شیراز بوده‌است .شدت این زلزله را دستگاه زلزله سنج مسکو (۷) ضبط کرده‌است.بزرگترین رقمی که دستگاه زلزله سنج مسکو قادر به ثبت آن است (۱۲) میباشد.

گزارش دیگری که‌از ایستگاه‌فائیزا درایتالیا رسیده وقوع این زلزله را درنواحی مجاوردریای خزر ذکرکرده ولی تعیین‌ننموده‌است که زلزله‌درایران واقع شده‌است یا درشوروی .

سه نفر از مالکین سنندج

املاك خودرا بین کشاورزان تقسیم میکنند

طبق گزارش خبرنگارما درسنندج روز گذشته سه نفراز مالکین سنندج باسامی آقایان‌حاج‌محمد امین‌صلاحی، محیی‌الدین‌صلاحی‌وبهاءالدین‌صلاحی، اراضی چهارقریه «مارج،میوز،جاگیدر و چیلك» واقع در بخش امیر آباد کردستان را که از املاك شخصی آنان است در اختیار استانداری و ادارهٔ کشاورزی کردستان گذاشتند تا بین کشاورزان تقسیم شود .

طی گفتگوئی که با آقای محیی‌الدین صلاحی یکی از مالکین مذکور بعمل آمد وی اظهار داشت ، با آنکه‌املاك ما مشمول لایحهٔ اصلاحات ارضی نیست مهذا به پیروی از نیات عالیه شاهنشاه مبادرت بتقسیم املاك‌خودبین کشاورزان کرده ایم .

دادستان نظامی ومحکومین تقاضای تجدیدنظر کردند

سر لشکر خزاعی ، سرهنك‌نیاکیان، سرهنك شب پره ، سرهنك موتمنی آذر ، سروان آصف نیا و فریدون فریدونی متهمین اداره‌اردنانس ارتش نسبت به‌رای صادره دادگاه اعتراض و تقاضای تجدید نظر کرده اند .

دادستان ارتش نیز نسبت به رای صادره اعتراض نموده و تقاضای تشدید مجازات را برای متهمین‌مزبور نموده است .

راج کابور بایران میآید

بقرار اطلاع روز پنجشنبه دوازدهم مهر ماه آقای راج کاپور هنر پیشه معروف هندباتفاق همسرش‌با هواپیمای شرکت بی. او .ا.سی وارد تهران می شود راج کاپور این مسافرت را بنا بدعوت تلویزیون ایران انجام میدهد و بمناسبت جشن سالیانه تلویزیون برنامه‌ای‌درتلویزیون‌اجراخواهدنمود.

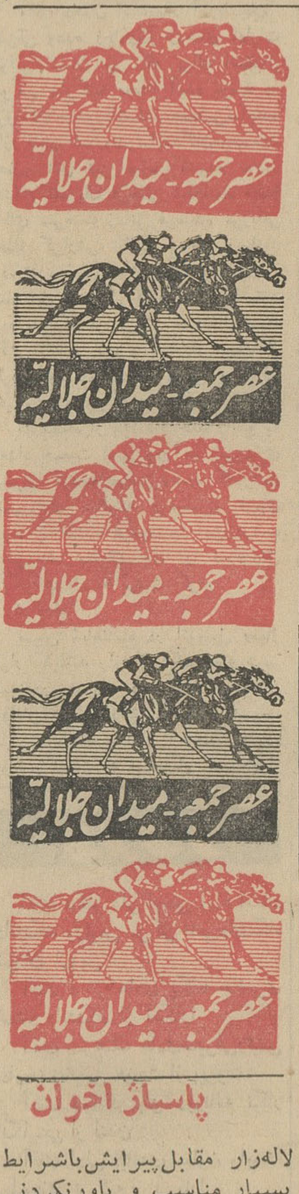

پاساژ اخوان

لاله‌زار مقابل‌پیرایش‌باشرایط بسیار مناسب و باورنکردنی برای اجاره‌مغازه‌ها و اطاق‌ها آماده است‌تلفن۳۰۲۳۸۷دفتر پاساژ

۱ـ۷ آ ـ ۱۹۳۴۰

مجلّه مهر ایران

خواندنی‌تر ازهفته‌های پیش

مجلّه مهر ایران

زیباتر ازهفته‌های پیش

مجلّه مهر ایران

نفیس‌تر ازهفته‌های پیش

مجلّه مهر ایران

فقط با ۱۰ ریال

بادرخشیدن فرهنك شریف شمع سوزان فروزانتر گشت

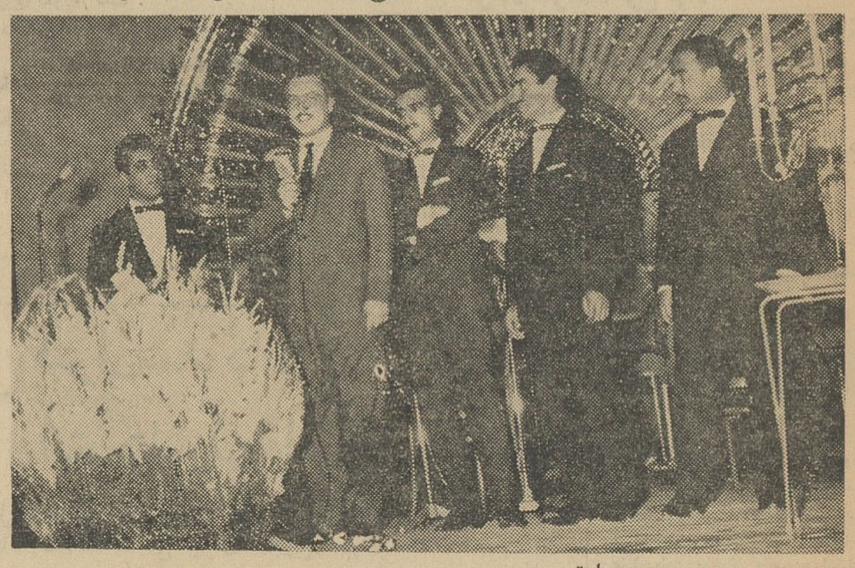

فرهنك شریف پرویز یاحقی ناصر افتتاح **و گلپایگانی** چهارهنرمندواقعی موسیقی‌اصیل ایران در شاخ‌گل تقدیمی

شکوفه‌نو (شمع سوزان)

بانضمام بزرگترین آتراکسیون خارجی سال دئوماکسین از کشور یونان برنامه ای که تاکنون نظیر آنرا ندیده و بخاطرندارید ورقص عربی عزیزه عملیات شعبده بازی پرفسورشاندووا کروبات‌تیم‌جانباز بهمراهی موزیك‌جان‌بوکارد و هنرمندان‌اسپانیولی درسالن‌مجلل وبی‌نظیر زمستانی شکوفه‌نو

شکوفه نو گل سرسبد و دلخواه تمام‌مردم ایران تلفن ۲۰۴۶۸ و ۲۶۰۸۰

لاروس بزرگترین‌خدمت رابدانشجویان و اساتیدایرانی که‌عازم‌کشور فرانسه هستندمینماید

با کمك موسسه لاروس و کمیته انسیکلوپدی فرانسه موافقت مرکز دانشگاهی فرانسه کسب گردید که کلیه دانشجویان‌ـاساتیدـپزشکان مهندسین‌ایرانی که‌جهت‌تکمیل تحصیلات ومطالعه در رشته های مختلف بکشور فرانسه عزیمت می نمایند با معرفی نامه ایکه‌قبلا**از شرکت سهامی پخش لاروس ایران** دریافت خواهند داشت به مرکز دانشگاهی بین‌المللی فرانسه ۱۷۳ بولوارد سن ژرمن‌پاریس مراجعه نموده علاوه‌بر کمکها وراهنمائی های مفیدی که در باره تهیه مسکن و زندگی دریافت خواهند داشت مرکز فوق‌الذکردفتروتلفن‌مخصوص جهت مطالعه و انجام امور علمی در اختیار هر یك از مراجعه‌کنندگان ایرانی خواهد گذارد و بعلاوه با وسائلی که این مرکز در اختیار داردوعده ملاقات با بزرگترین اساتید ودانشمندان‌فرانسه، پزشکان عالیقدر جهت ایشان تحصیل نموده وسائل بازدید ازکتاب خانه ها ـ موزه ها ـ کارخانه ها ـ لابراتوارها ـ بیمارستان ها ـعملیات بزرك جراحی فراهم خواهد آورد .

شرکت سهامی پخش‌لاروس ایران امیدوار است این‌خدمت موردقبول‌و استقبال‌هم‌میهنان عزیزی که‌جهت‌تکمیل‌معلومات ومطالعه عازم کشور فرانسه هستند واقع گردد .

برای دریافت معرفی نامه کافی‌است **بمدیر لاروس ۷۹ خیابان شاه‌ساختمان‌آلومینیوم** مراجعه فرمایند .

لوله مانسمان

آقای اوژوالد مدیر کارخانه‌پانونیا سازنده و صادر کننده لوله مانسمان مجارستان برای مدت۸ روز در تهران اقامت دارد جهت مذاکره با ایشان و آشنائی با محصولات کار خانه مربوطه به آدرس سرای‌مولوی برادران‌رستگار تلفن ۲۳۷۵۶ ـ ۲۹۵۷۶ مراجعه فرمائید .

روزنامه‌دیپلمات چهارشنبه ها از هر جهت خواندنی است

آغاز هفته‌دوم‌نمایش موفقیت آمیز درسینماهای

دیانا ـ سعدی ـ تهران

THE MIGHTIEST MOTION PICTURE OF THEM ALL!

بیست هزار فرسنگ زیر دریا

سینماسکوپ رنگی دوبله بفارسی

باشرکت : کرك داگلاس ـ جیمز میسون ـ پیتر لور ـ پل لوکاس

جوجه کباب وچلوکباب مطبوع

راهمیشه در سوپر رستوران مقابل دانشگاه تلفن ۶۷۷۲۸ میل فرمائید .

اشتورك‌آرم عالیترین شیرینی آلمان است

* اشتورك را از عصاره طبیعی میوه‌هاتهیه‌میکنند
* در ساختن آب نبات و بن‌بن اشتورك متخصص آلمانی نظارت دارد .

Storck

HERBESAN

هربزان وارد شد

۱ـ۳ آ ـ ۱۲۶۵۷