

14. 21-792



.21

792

積雪地方農村經濟調查所報告21
—現金に關する農家經濟調查(昭和11年度)—

国立国会図書館

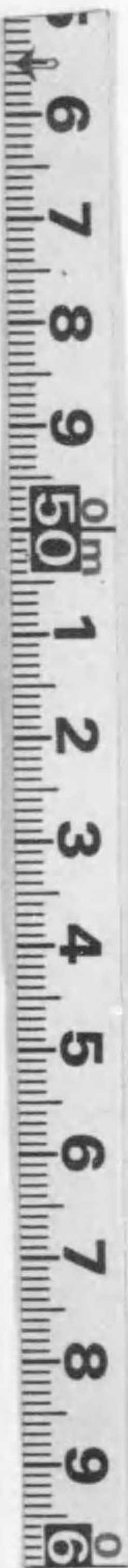

始



39R42

叢 A
117

積雪地方農村經濟調查所
報告 第二一號

昭和十三年三月

現金に關する農家經濟調査

〔昭和十一年度〕

立憲民政黨
政務調査館

13.6.15

積雪地方農村經濟調查所

叢 A
117
21



80W45897

序

本調査は昭和九年度から始めたものであつて本報告は其の第三年目の調査成績である。本調査は北海道、東北、北陸の積雪地方に於ける農山漁家の経済状態を把握する目的を以て、農山漁家経済の内貨幣経済部に限り其の大きさ、收支差引、分布状態等を調査したものである。

尚今回の調査に於ては農山漁村内の農山漁家以外の居住者に就ても調査して比較を試み、又農山漁家を自小作別に分けて其の間の傾向を窺ひ、更に産業組合員と非組合員に分けても観察を進めた。

農山漁家の経済が一般経済界の變動、作物等の豊凶、その他政策的要因等に依て影響されつゝ年々變遷し進化して行く様相を認識する爲本調査は毎年施行する計畫である。本調査によつて少しでも農山漁村の経済状態が明かになつて、その経済更生計畫の樹立又は各種指導上の一資料として役立てば幸である。

最後に本調査の爲御盡力下された道縣受託者及調査村の調査者各位に對して深甚の謝意を表する次第である。

昭和十三年三月

積雪地方農村經濟調査所

目次

圖表

- 1 農家一戸當現金收入狀況
- 2 現金收入階級別農家分布狀況
- 3 農家現金收支過不足狀況
- 4 自小作別農家一戸當現金收支狀況

第一 調査方法

第二 調査成績概要

- 一 農家一戸當現金收支狀況…………… 一〇
- 二 農家現金收支の構成…………… 一一
- 三 現金收入階級別農家戸數分布狀況…………… 一二
- 四 現金支出階級別農家戸數分布狀況…………… 一五
- 五 農家現金收支過不足狀況…………… 一六
- 六 自小作別農家現金收支狀況…………… 二〇

七 産業組合員有無別現金收支状況.....	二二
八 農山漁家以外職業者の現金收支状況.....	二四
九 職業別現金収入状況.....	二五
附録 昭和九、十、十一年三ヶ年現金收支の比較.....	二七

第三調 査 表

第一表 調 査 戸 數.....	三一
第二表 農家現金收支合計.....	三二
第三表 農家現金收支一戸當平均.....	三六
第四表 農家現金收支内容別割合.....	三九
第五表 現金収入階級別農家戸數分布.....	四二
第六表 現金収入階級別農家戸數分布割合.....	四七
第七表 現金収入階級別農家戸數累積分布割合.....	五二
第八表 現金収入階級別農家戸數分布諸性質.....	五六
第九表 現金支出階級別農家戸數分布.....	五八
第十表 現金支出階級別農家戸數分布割合.....	六三
第十一表 現金過不足農家戸數及過不足額.....	六七

第十二表 現金過不足階級別農家戸數分布.....	七〇
第十三表 現金過不足階級別農家戸數分布割合.....	七三
第十四表 現金収入階級別過不足農家戸數分布.....	七七
第十五表 現金収入階級別過不足農家戸數分布割合.....	八九
第十六表 自小作別農家現金收支一戸當平均.....	九八
第十七表 自小作別現金収入階級別農家戸數分布.....	一〇一
第十八表 自小作別現金収入階級別農家戸數分布割合.....	一〇三
第十九表 自小作別農家一戸當平均現金収入.....	一一一
第二十表 産業組合員有無別現金收支一戸當平均.....	一二四
第二十一表 産業組合員有無別現金収入階級別戸數分布.....	一二八
第二十二表 産業組合員有無別現金収入階級別戸數分布割合.....	一三五
第二十三表 産業組合員有無別一戸當平均現金収入.....	一四二
第二十四表 農山漁家以外職業者現金收支合計.....	一四三
第二十五表 農山漁家以外職業者現金收支一戸當平均.....	一四七
第二十六表 職業別一戸當平均現金収入.....	一五〇

1 農家一戸當現金收支狀況

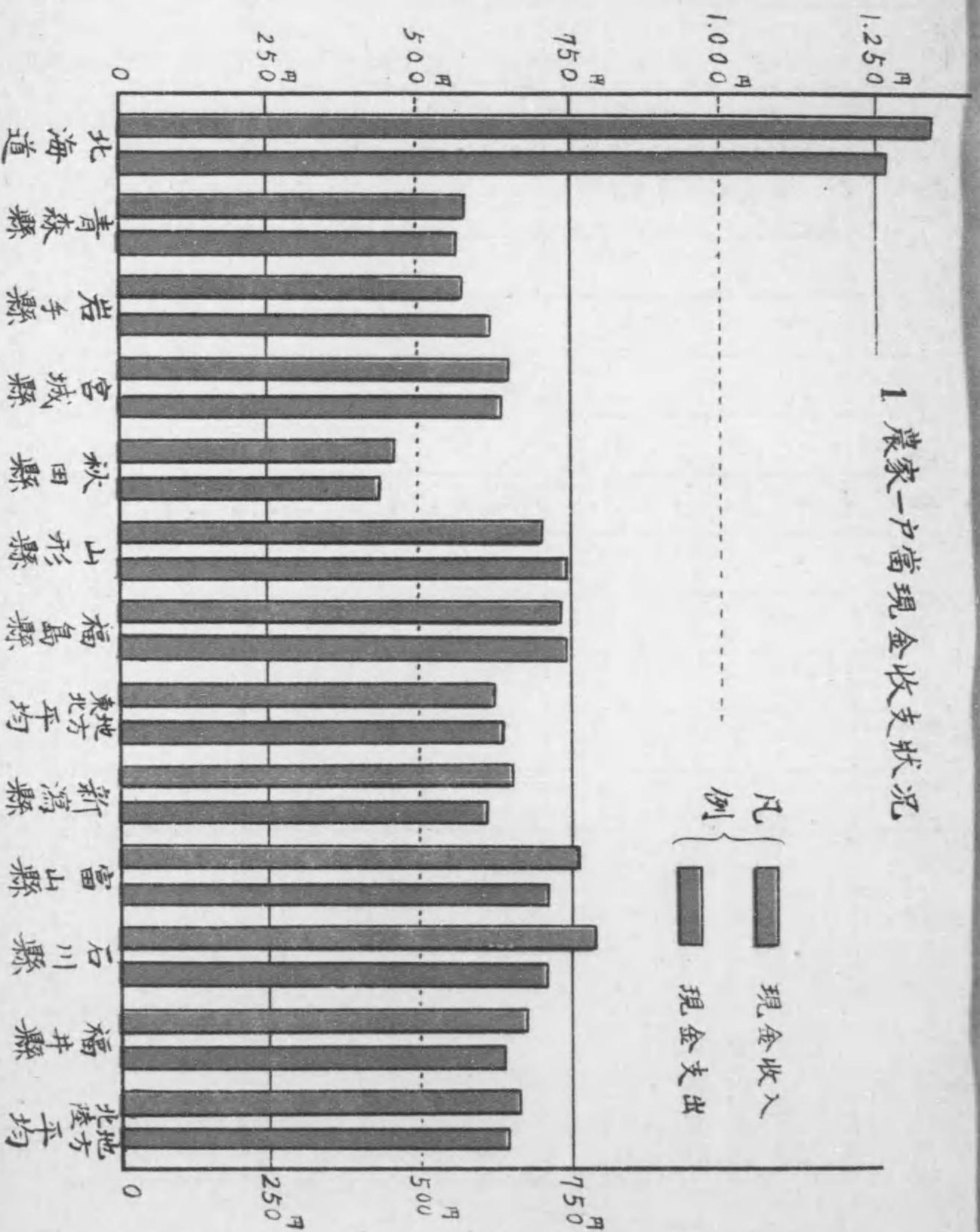

2. 現金收入階級別農家分布狀況

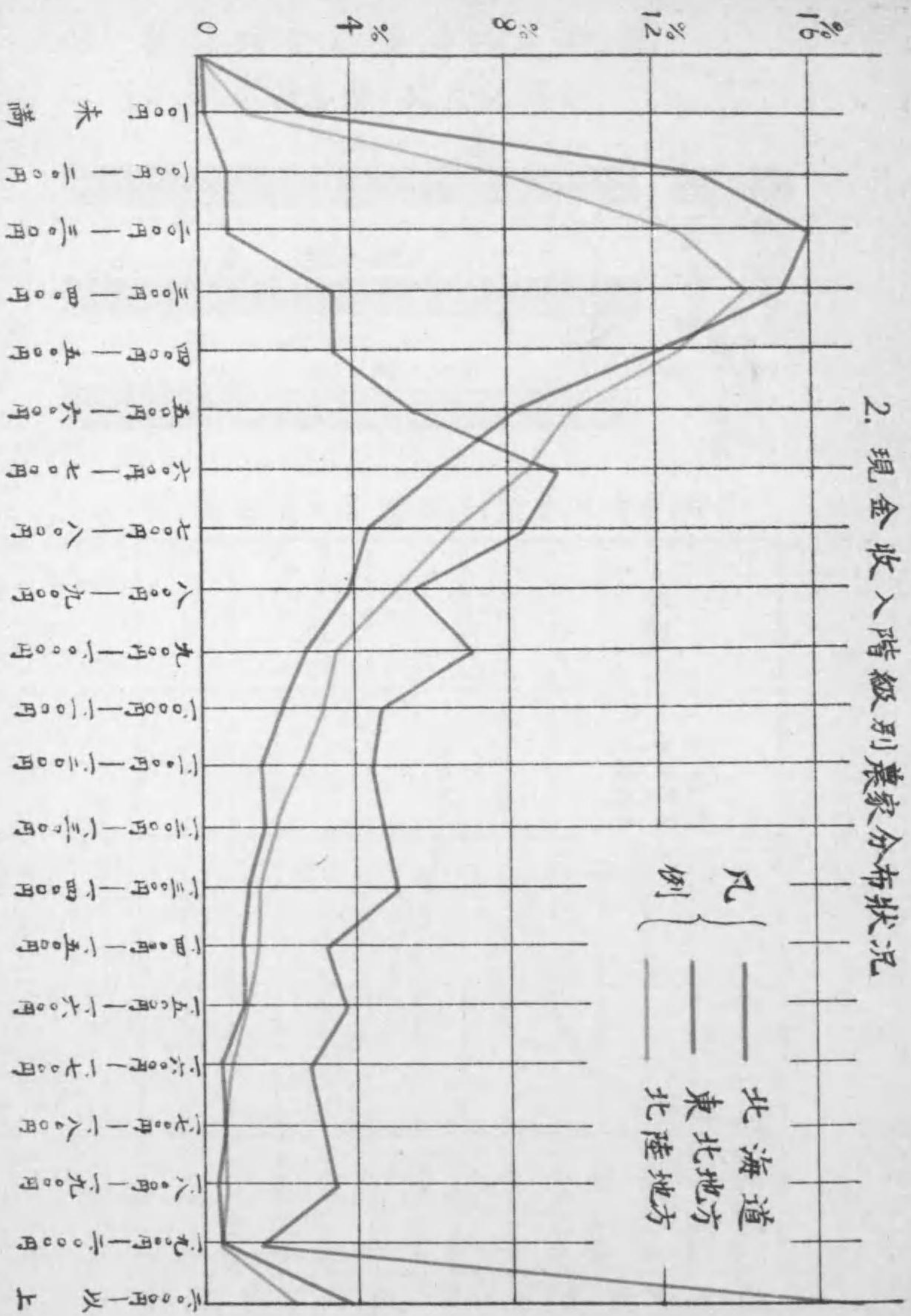

3. 農家現金收支過不足狀況

(1) 現金收支過不足農家割合

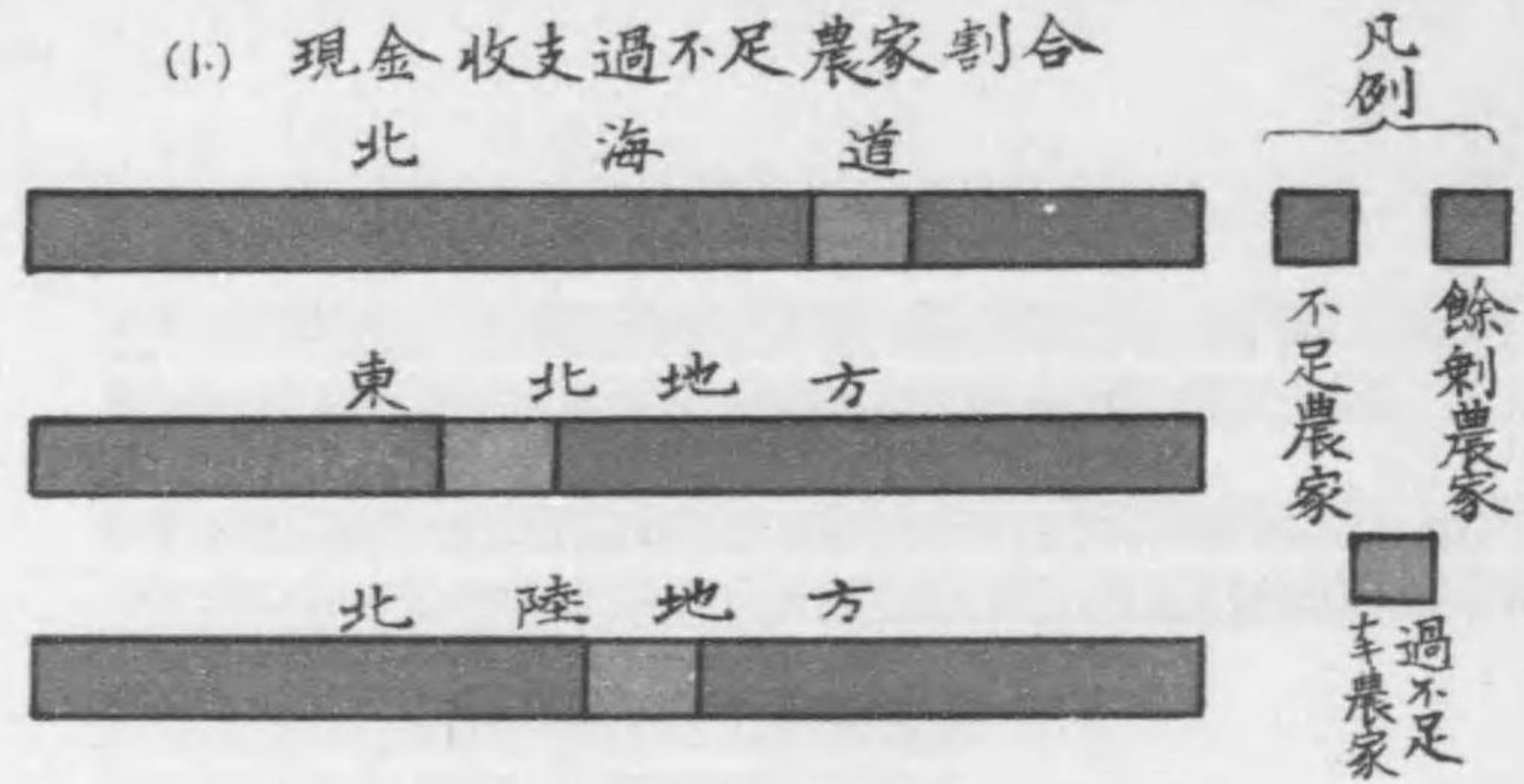

(2) 現金過不足階級別農家分布割合

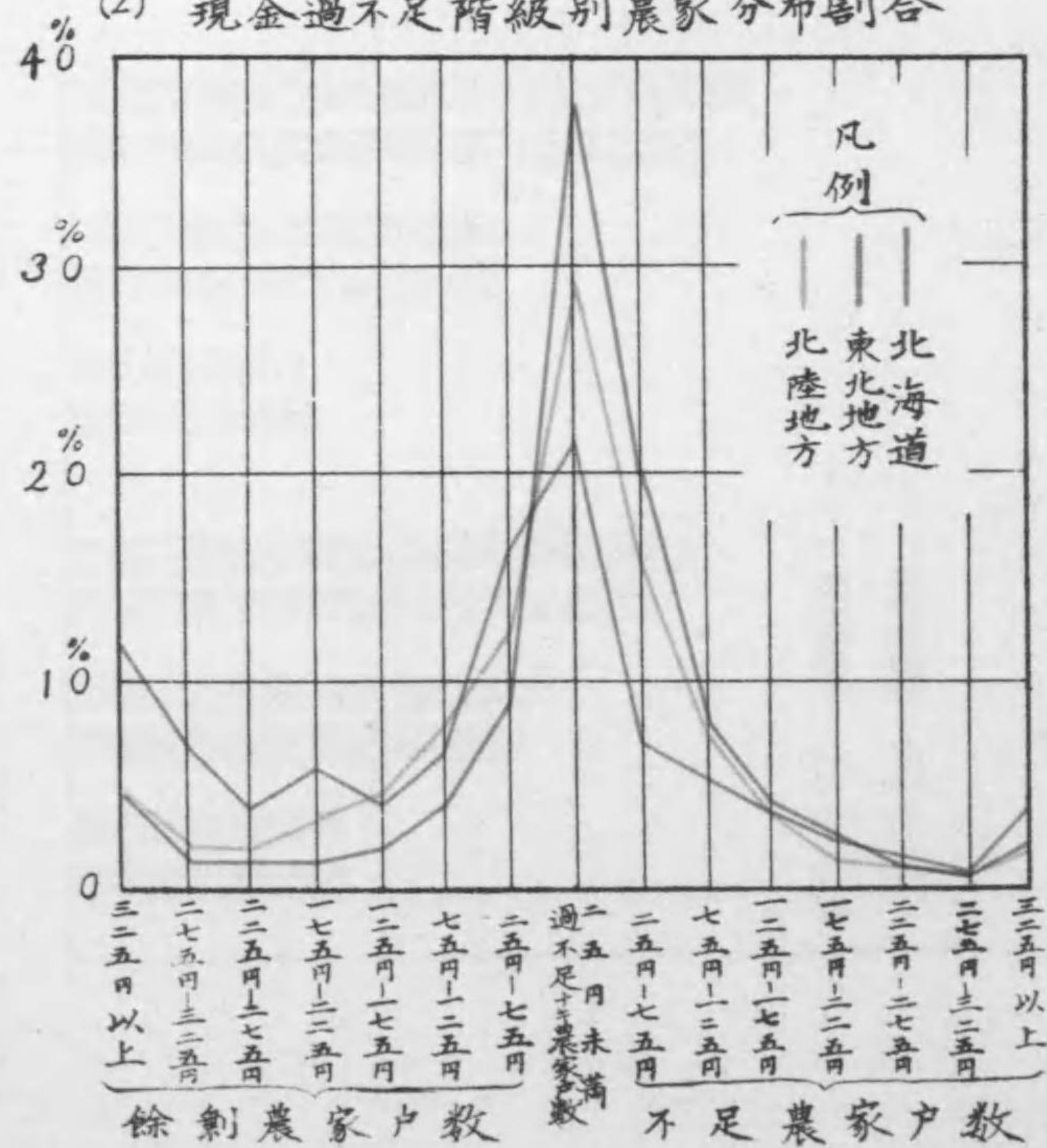

4. 自小作別農家一戸當現金收支狀況

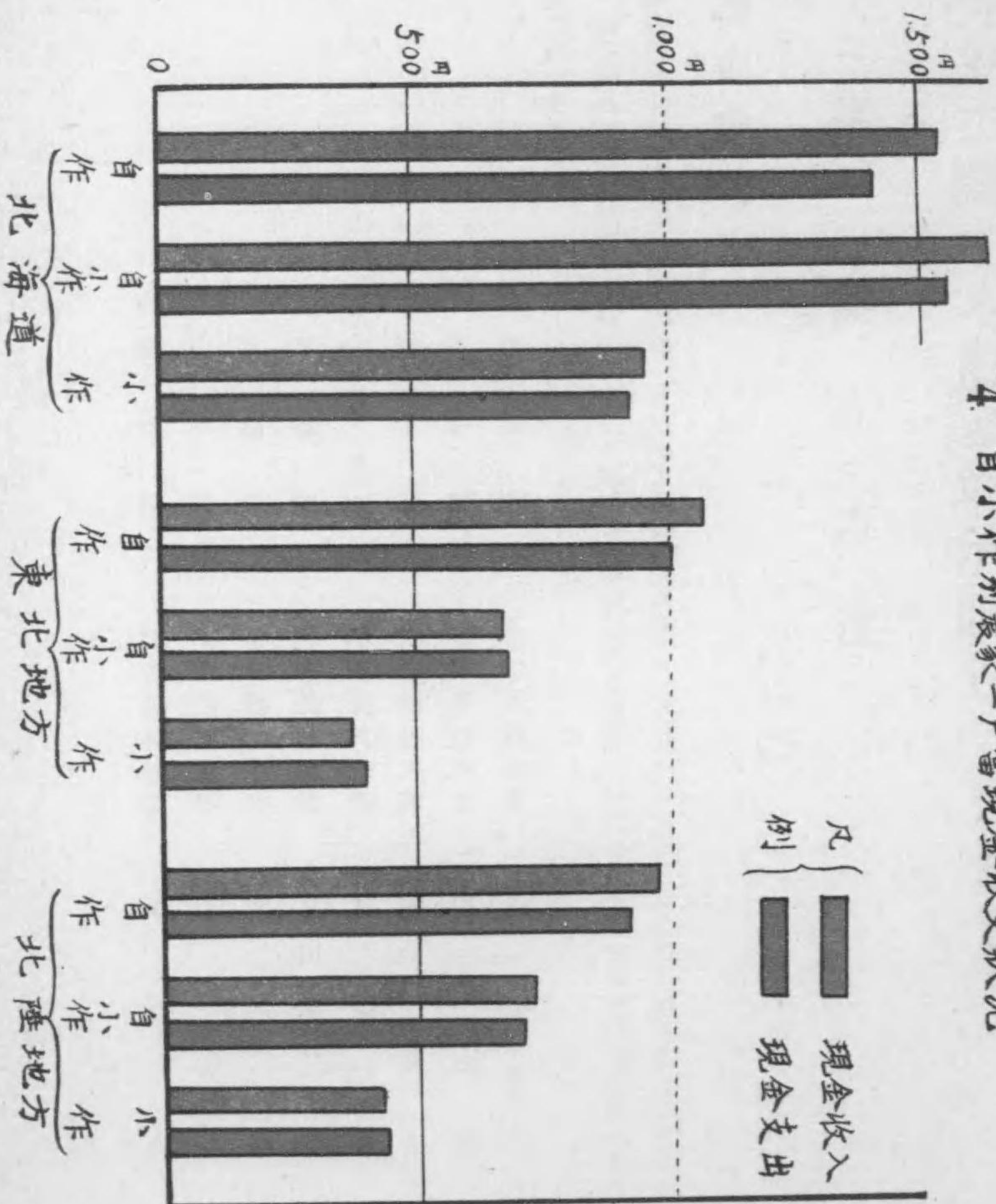

現金に關する農家經濟調査

(昭和十一年度)

第一 調査方法

一 調査委託先

本調査は北海道・東北地方六縣、北陸地方四縣の各道縣、一名宛に對し調査を委嘱し各道縣下調査村に於ける調査の施行、調査票の蒐集を依頼し本所に於てその提出された調査票を集計し取纏めたものである。各道縣に於ける本調査委託先は次の通りである。

北海道	佐々木克己
青森縣	岩田信義
岩手縣	原田吟平
全 <small>(中途ニテ變更ス)</small>	石田晋
宮城縣	及川市右衛門
秋田縣	菊池巖
山形縣	横田義一
福島縣	成島雄
	北海道廳技手
	地方農林主事
	地方農林主事
	地方農林主事
	地方農林主事
	地方農林技師
	地方農林主事
	地方農林主事
	地方農林技師

新潟縣	地方農林技師	上村忠孝
富山縣	地方農林主事	高田庸將
石川縣	地方農林主事	青野敏夫
福井縣	地方農林主事	武澤敏男

二 調査範圍

北海道、東北地方、北陸地方一十縣に亘り各道縣を經濟事情によつて夫々數ヶ地方に分ち、其の各地方代表的農山漁村を選定し、其の村に付農山漁家の全部（本調査）及其の他の居住者全部（副調査）を調査することにした。而して本年度調査に於ける調査村は昭和九、十年と同様であるが特別の事情により一ヶ村變更し、二ヶ村調査を缺いた。調査村數及調査戸數は次の如くである。（調査村名、調査戸數、調査戸數割合等の詳細は成績表第一表参照のこと）

地方別	調査村數	本調査戸數	副調査戸數	合計調査戸數
北海道（註）	一五	七三戸	二六戸	八九戸
東北地方	二三	一〇、〇五九	一、三〇九	一一、三六八
北陸地方	一八	七、三六四	九三三	八、二九七
合計	五六	一八、〇九五	二、三〇一	二〇、三九六

（註）北海道に於ける調査町村は昭和九、十年と同様特別の事情によりその町村全体の調査でなく一部の部落のみの調査である。

三 調査期間及調査期日

本調査は昭和十一年度一ヶ年の事實に付、昭和十二年二、三月頃に調査した。而して昭和十一年度一ヶ年とは昭和十年調査に次ぐ一ヶ年であつて、前年調査に於て舊正月で仕切つたものは昭和十一年舊正月から大晦日に至る一ヶ年、前年調査に於て新二月末日で仕切つたものは昭和十一年新三月一日から十二年二月末日までの一ヶ年、又其の他の節季（年支拂日）で仕切つたものは其の後次の節季に至る一ヶ年等各調査村の事情により調査上都合良き様自由に決定せしめ施行した。就中多いのは舊曆による昭和十一年の一ヶ年の事實を舊正月に於て調査したものである。

四 調査組織

本調査の施行は先づ本所が各道縣の受託者に本調査を委囑し調査方法説明書及調査票を配布した。受託者は各調査村に夫々一人の責任調査者を選任し、各調査村の責任調査者は村内を數調査區に分ち各調査區に夫々一人の實施調査擔當者を選任せしめた。責任調査者は村内調査の準備・統制監督及調査票の蒐集に當らしめ、實地調査擔當者は擔當調査區内の實際調査に従事せしめた。斯くして受託者は各調査村の調査施行を監督すると共に調査村から提出された調査票を本所へ提出する様にしたのである。

五 被調査者

調査村居住者の全部を次の二に分けて残らず調査することとした。

- (1) 本調査——調査村内居住者中農林漁業を本業又は副業とする者及農林漁業の被傭労働者

(2) 副調査——調査村内居住者中前項本調査に含まれない居住者之等全戸数を調査することにしたのであるが、實際に調査されたのは全体の九割内外であつた。

六 調査方法

實地調査擔當者は實際被調査者の事情に應じ、次の如き方法の内二、三を併せて調査することにした。

- (1) 各戸に付聴取調査を行ふこと。
- (2) 記載可能被調査者には調査票を配布して記入提出せしめること。
- (3) 村内各戸の經濟事情の詳しい人に付大体の推測を行はしめ、實際調査成績と比較して正確を期すること。
- (4) 自己の知れる範圍内に於て推測し、以上調査成績と比較し大なる誤差ある場合は再調査すること。
- (5) 村役場に於て戸數割賦課標準を参照し其の程度を知り大略の正確性を保證すること。

被調査者自から調査票に記入し得る農家は余り多數ではないだらう。但し記帳農家は想像以上多く、北海道の如き大部分の町村は七〇%以上は記帳農家であり、東北地方、北陸地方に於ても簡単な記帳を加れば五〇%位は記帳してゐる。(調査村からの調査概要報告に依る。)大部分の調査は聴取調査に依つたのであるが記帳者の割合多きこと及農村内各戸の現金収入は狭い範圍に限ぎられてゐるから村内事情の明るい人ならば、その概略を推測し得る故に、調査成績は大休に於て信頼し得られるものと思はれる。

七 調査項目

調査項目は調査村内居住者各戸經濟の現金に關する部面だけに局限して次の如き項目について調査した。(後掲調査票様式

参照)

(一) 現金収入

- (1) 農林漁業収入
- (2) 其他の収入
- (3) 合計

(二) 現參支出

- (1) 農林漁業支出
- (2) 家計支出
- (3) 其他の支出
- (4) 合計

(三) 現金收支過不足

- (1) 餘剩
- (2) 不足

(四) 備考

- (1) 職業別
- (2) 自小作別
- (3) 産業組合出資口數

以上の如き項目であるが各項目の範圍は次の如く規定した。

(一) 現金収入

- (1) 農林漁業収入——田、畑、山林の生産物、漁獲物、畜産物、繭、其他之等の加工生産物等の販賣金額。土地、家畜、大機械等農林漁業用固定財産の賣却金額。
- (2) 其他の収入——商工業の賣上代金。財産収入(金納小作料、現物小作料の販賣額、貸家々賃、貯金、貸金、株券

債券等の利子、利息、配當等）農林漁業以外財産の売却額及貸金の返還された金額、勞務報酬（勞働者職人の賃銀給料生活者の月給、年俵、手當、賞與等、村役職の手當等）其他恩給、年金、保險金、扶助料、贈與された現金等。

(3) 合計——以上二者の合計である。

但し未収入金は現金収入と看做し、負債又は貯金引出による現金収入は收支不足の補填と見て現金収入に含ましめなかつた。

(二) 現金支出

(1) 農林漁業支出——農林漁業經營費中の現金支出である肥料、飼料、光熱、種苗、蠶種、原料、材料、薬剤、小農具等の購入代金、雇傭勞賃、金納小作料、建物の現金支出、公祖公課等。農林漁業固定財産例へば土地、家畜、大機械、建物等の購入額。農林漁業負債の元本及利子の償還支拂金額等。

(2) 家計支出——家族の生活に要する現金支出であつて住居費、飲食費、衣服費、什器費、光熱費、教育費、修養費、娯樂費、交際費、嗜好品費、醫療費、保健衛生費、交通通信費、冠婚葬祭費、雜費等に關する現金支出全部を含む。

(3) 其他支出——前二者以外の現金支出であつて主に商工業の商品、原料等の仕入、雇傭勞賃、道具機械費、兼業財產購入額及同管理費、兼業に關する公祖公課、負債利子、元本の返済金額等。

(4) 合計——以上三者の合計である。
但し未拂金は現金支出であつたものと看做し、貯金、貸金等の現金支出は現金收支の差引余剰と考へて之を現金支出に含ましめなかつた。

(三) 現金收支過不足

以上現金収入計と現金支出計とを比較して差引収入の大きい場合には余剰欄に、差引支出の多い場合は不足欄にその差を記入する様にした。

(四) 備考

(1) 職業別——本業及兼業に分ち夫々農業、林業、漁業、商業、工業勞働者、俸給生活者、其他の八種に分ち記入することにした。

(2) 自小作別——農業を本業又は兼業として土地を耕す者はその土地の所有關係により自作、自小作、小作に分ち記入することにした。

(3) 産業組合出資口數——産業組員はその出資口數を記入し団体加入は其の旨記入することにした。

八 調査票様式

本調査施行に當ては調査方法説明書、調査票、及調査概要報告書を道縣の委託先を通じ調査村に配布した。調査方法説明書は以上述べた調査方法をより詳細に判り易く記述したものに過ぎないから之を省略し、以下二種の様式を掲げると次の如くである。

調査概要報告書

道 縣 郡 町 村

責任調査者役職名及氏名					
調査区	調査戸数	調査担当者氏名	調査区	調査戸数	調査担当者氏名
第1区	戸		第11区	戸	
2	"		12	"	
3	"		13	"	
4	"		14	"	
5	"		15	"	
6	"		16	"	
7	"		17	"	
8	"		18	"	
9	"		19	"	
10	"		20	"	
調査期日 昭和十二年 月 日より 月 日までに調査施行した					
調査期間 昭和十一年 月 日より十二年 月 日 までの一ヶ年の事實に付調査した					
調査戸数	村内総戸数	戸 100,0%	簿記普及程度	現金調査戸数	戸 100,0%
	本調査戸数	" "		大福帳記帳者	" "
	副調査戸数	" "		現金出納簿記帳者	" "
	調査不能戸数	" "		農家簿記記帳者	" "
調理不能由			産業組合	産業組合員数	
				◇ 總出資口数	
				出資一口金額	
各調査方法					
調査に關するべき事項					

調査票

	調査区番號	農家番號	
現金収入	農林漁業収入		圓
	其の他収入		圓
	計		圓
現金支出	農林漁業支出		圓
	其の他支出		圓
	家計支出		圓
	計		圓
現金收支	餘 利		圓
	不 足		圓
備考	職業別	本業名	
		兼業名	
	自 小 作 別		
産業組合 出資口數		口	

第二 調査成績概要

一 農家一戸當現金收支状況

(一) 農家一戸當平均現金収入、現金支出及差引過不足を地方別に見ると次の如くである。

地方別	農家一戸當現金収入	農家一戸當現金支出	差引過不足
北海道	一、三三三・三三	一、二六〇・二四	(+)
東北地方	六二八・六八	六四四・五一	(-)
北陸地方	六四八・六六	六四八・四一	(+)

現金収入に就いて見れば北海道が断然多く、東北地方はその半以下で最小、北陸地方は東北地方より稍多い。現金支出に就いて見ると大体現金収入の傾向と同様であるが、北陸地方に於て稍少ない。結局差引過不足に於て北海道は約七七圓の余剰北陸地方は約一六圓の余剰、東北のみは約五圓の不足となつてゐる。

(二) 農家一戸當現金収入、現金支出及差引過不足に付道縣別に窺ふと次の通りである。

道縣別	農家一戸當現金収入	農家一戸當現金支出	差引過不足
北海道	一、三三三・三三	一、二六〇・二四	(+)
青森縣	五七四・七五	五六八・一〇	(+)
岩手縣	五七二・一九	六〇七・三六	(-)
宮城縣	六五一・七九	六三三・六九	(-)
秋田縣	四五五・七九	四四七・五七	(+)
山形縣	七二八・一四	七四三・五六	(-)

現金収入に就いて見れば北海道が群を抜いて多く、次で石川縣、富山縣、福島縣、山形縣に多く、福井縣、宮城縣が之等に次ぎ、新潟縣、青森縣、岩手縣、秋田縣に少ない。現金支出に就いても同様の傾向にある。差引過不足に就いて見ると石川縣、北海道、富山縣の余剰が大きく、次いで福井縣、秋田縣、宮城縣、青森縣が余剰になつてゐる。然るに岩手縣、新

潟縣、山形縣、福島縣は若干の不足を示してゐる。

(註) 秋田縣の現金收支が特別少額なのは例年四ヶ村調査の處本年最良の一ヶ村が缺調となつて爲である。

福島縣	七三三・三九	七四二・三六	(-)	八・九七
新潟縣	五八六・二二	六一三・五〇	(-)	二七・三八
富山縣	七六八・六〇	七〇五・七一	(+)	六二・八九
石川縣	七九五・五三	七三三・八四	(+)	八一・六九
福井縣	六七五・七四	六三九・三七	(+)	三六・三七

(三) 村別農家一戸當現金収入を階級別に區分して調査村の分布を見ると次の如くである。

地方別	一、〇〇〇圓以上	一、〇〇〇圓(六〇〇圓)	一、〇〇〇圓(四〇〇圓)	一、〇〇〇圓(二〇〇圓)	一、〇〇〇圓(未滿)	計
北海道	一〇	三	二	一	一	一五
東北地方	二	一	六	一〇	一	二〇
北陸地方	三	一	七	七	一	二〇

即ち北海道では一、〇〇〇圓以上の村が多く、東北地方及北陸地方では四〇〇圓一八〇〇圓の村が多い。但し若干北陸地方の村の方が東北地方の村に比し上階級に分布してゐる。

次いで村別農家一戸當現金收支過不足を階級別に區分して調査の分布を見ると次表の通りである。

地方別	一〇〇圓以上	一〇〇圓(五〇圓)	一〇〇圓(未滿)	一〇〇圓(未滿)	一〇〇圓(未滿)	計
北海道	六	二	五	一〇	一	二五
東北地方	一	三	六	一四	一	二五
北陸地方	二	一	四	一	一	一〇

上表に依ると北海道は余剰の村が多く東北地方には五〇圓未滿過不足の村が多く、北陸地方では一〇〇圓未滿余剰の村及五〇圓未滿不足の村が多い。

二 農家現金收支の構成

農山漁家現金入を農林漁業収入と兼業収入とに分け、現金支出を農林漁業支出、兼業支出及家計支出とに分けて夫々の占むる割合を地方別に窺ふと次の如くである。

地方別	現金収入		現金支出	
	農林漁業収入	兼業収入	農林漁業支出	兼業支出
北海道	八五・三%	一四・七%	四四・三%	一四・四%
東北地方	七二・二%	二八・九%	二八・三%	一八・六%
北陸地方	六六・三%	三三・七%	三〇・〇%	一八・二%
計	一〇〇・〇%	一〇〇・〇%	一〇〇・〇%	一〇〇・〇%

現金収入の構成に就いて見ると農林漁業収入が全現金収入六六・八五%に當り北海道に大、北陸地方に小さい。兼業収入割合はその反對に北陸地方に多く、北海道に少ない。現金支出の構成に就いて見ると最大なのは家計支出であつて、東北地方及北陸地方では全現金支出の約半に當り、北海道は稍少ない。次いで農林漁業支出割合が多く約二八・四五%であつて、北海道に多く東北地方に少ない。兼業支出割合は最小であつて約一四・一八%位に當つてゐる。

三 現金収入階級別農家戸数分布状況

農家の現金収入を一〇〇圓刻みの階級に分ち、其の各階級に如何様に農家が分布してゐるかを見ると大体次の通りである。

(一) 分布状況 地方別に特徴的に階級の農家分布状態を割合を以て示せば次表の如くである。

地方別	現金収入階級 (圓)										
	未滿	100	200	300	400	500	600	700	800	900	1,000以上
北海道	〇・一%	〇・八%	〇・八%	三・五%	三・六%	五・七%	九・五%	八・六%	五・六%	七・二%	四・七%
東北地方	三・〇%	一三・九%	一六・〇%	一五・四%	一二・二%	八・三%	六・二%	四・〇%	二・九%	二・一%	一・六%
北陸地方	一・四%	七・九%	一二・七%	一四・四%	一二・六%	九・七%	八・七%	六・七%	五・一%	三・八%	三・三%

北海道に於ける分布状況を見るに最も分布の多いのは六〇〇―七〇〇圓の階級で、次いで七〇〇―八〇〇圓の階級に多い。東北地方に於ては最大の分布が二〇〇―三〇〇圓の階級、次いで三〇〇―四〇〇圓の階級である。北陸地方に於ては最大の分布が三〇〇―四〇〇圓の階級にある。此等三者を比較すると北海道の分布は比較的分散的であると共に高階級に多く分布してゐるが、東北地方では分布が割合集中的であり且低階級に多く分布してゐるのが特徴である。北陸地方は東北地方の分布に似てゐるが稍良好な傾向をもつ。各道縣別及村別の分布状況に就いては之を省略する。

(二) 並數及歪度 分布状態をより具体的に見る爲算術平均に比し並數を見、次いで歪度を算出すると次表の如くである。

地方別	算術平均	並數	歪度
北海道	一、三三・三三	六六〇・一四	六七・一九
東北地方	六二八・六八	二五四・四一	三七四・二七
北陸地方	六六四・六六	三四九・七八	三二四・八八

上表に依ると北海道に於ては一戸當平均一、三三七圓の收入があるに拘らず最も多數農家の現金収入は六六〇圓であつて大差がある。東北地方では一戸當平均六二八圓の現金収入になつてゐるが、その並數は二五四圓であつて頗る小さく、北陸地方でも同様に並數が少

ないが東北地方に差がない。即之等は歪度として上表に表れてゐる。並數に付道縣別に窺ふと二〇〇圓未滿の並數を示すのは岩手縣及秋田縣、二〇〇―三〇〇圓の並數を示すのは新潟縣、山形縣、三〇〇―四〇〇圓の並數を示すのは青森縣、宮城縣、福井縣、福島縣、四〇〇―五〇〇圓の並數を示すもの石川縣、富山縣、六〇〇圓以上は北海道である。之等を算術平均に比較すればその分布状態の偏りが判明する。尙並數に付各町村の状況を見る爲並數階級別の各村分布を表示すると次の如くである。

地方別	現金収入階級 (圓)										
	未滿	100	200	300	400	500	600	700	800	900	1,000以上
北海道	一	四	一	五	九	一	一	一	一	一	一
東北地方	四	六	一	五	九	一	一	一	一	一	一
北陸地方	一	四	一	五	九	一	一	一	一	一	一
計	一	四	一	五	九	一	一	一	一	一	一

北海道には一、〇〇〇圓以上及六〇〇一七〇〇圓、七〇〇一八〇〇圓の町村が多く、東北地方には一〇〇一四〇〇圓の村が多く、北陸地方には二〇〇一五〇〇圓の村が多い。

(三) 累積度數分布 或る收入階級までに如何程の農家が含まれてゐるかを累積度數分布割合で見、尙全農家を低収入農家より數へて半分の農家は如何程の收入階級以下にあるかを中央値によつて示すことにする。

先づ地方別の中央値及累積度數分布割合の特徴的な一部を表示すると次の通りである。

地方別	累計度數分布割合					中央値
	100圓	200圓	300圓	400圓	500圓	
北海道	未滿	未滿	未滿	未滿	未滿	四三・六
東北地方	一五・九	四七・三	六七・七	七八・三	八五・一	四二・八五
北陸地方	九・三	三六・四	五八・七	七四・一	八三・三	五二・六七

即ち二〇〇圓未滿収入農家の割合は東北地方一五・九%であるのに北陸地方九・三%、北海道〇・九%にすぎない。同様に四〇〇圓未滿に於ては東北地方四七・三%であるのに北陸地方は三

六・四%、北海道は五・二%にすぎない。以下同様の傾向になつてゐるが要するに東北地方農家は如何に低収入階級に集中的分布をなし、北海道のそれは高収入階級に分散的に分布してゐるかを知らるのである。北陸地方は東北地方の傾向に似てゐるが稍良好な状態にある。之等のことは中央値によつても明に知ることが出来る。即ち中央値はそれ以上の収入農家數とそれ以下の収入農家數とが等しいと云ふ數値であるが、之を前表に依つて地方別に見ると北海道は一、二〇二圓、北陸地方は五一〇圓、東北地方は四二一圓になつてゐる。何れも算術平均より小、並數より大である。

中央値に就いて道縣別に見ると二〇〇一三〇〇圓の間には秋田縣、三〇〇一四〇〇圓の間には岩手縣、四〇〇一五〇〇圓の間には青森縣、山形縣、新潟縣、宮城縣、五〇〇一六〇〇圓の間には福島縣、福井縣、六〇〇一七〇〇圓の間には富山縣、石川縣があり、北海道は一、一〇二圓である。

中央値に就いては村別に見る爲、各村の中央値の階級別分布を示すと次表の通りである。

地方別	100圓	200圓	300圓	400圓	500圓	600圓	700圓	800圓	900圓	1,000圓	1,100圓	1,200圓	1,300圓	1,400圓	1,500圓	以上	計
	北海道	1	1	1	1	1	1	1	1	1	1	1	1	1	1	1	
東北地方	1	1	1	1	1	1	1	1	1	1	1	1	1	1	1	1	三三
北陸地方	1	1	1	1	1	1	1	1	1	1	1	1	1	1	1	1	一八

北海道に於ては十五ヶ町村中九ヶ町村が一、〇〇〇圓以上の中央値を示してゐる。東北地方では三〇〇一四〇〇圓の階級に最も多く分布し、その上下の階級に分散してゐる。北陸地方では三〇〇一四〇〇圓の階級に最も多く分布があるが他村は何れもそれより上位の階級に分散してゐる。茲にも東北地方の悪い状態が窺はれる。

四 現金支出階級別農家戸數分布状況

入るを量つて出すを制する私經濟にあつては現金支出は大体現金収入と同程度でなければならぬ。全農家が大体收支均衡がとれた經濟であり、不足又は余剰が小額であるならば現金支出に關する農家の分布は現金収入に關する農家分布と同様になるから改めて觀察する必要がない。然るに實際の農家經濟は相當數の赤字經濟があり、若干が均衡がとれ余剰を出してゐる農家に過ぎない故に、現金收支に關する農家分布を收入、支出と別々に見る必要が生ずる。而して現金支出は現金収入と關聯して意味が加重されるのであるが兩者の比較である現金收支過不足は項を改めて述べることとし、茲では現金支出の階級別分布状況を特徴的な階級のみに付現金収入の分布と對比して地方別に掲げ大体の傾向を窺ふ程度に止めよう。

地方別	現金収入の階級別分布 (%)										
	未滿	100圓	100圓	100圓	100圓	100圓	100圓	100圓	100圓	100圓	100圓
北海道(現金収入)	0.1	0.1	0.1	0.1	0.1	0.1	0.1	0.1	0.1	0.1	0.1
東地北方(現金収入)	0.1	0.1	0.1	0.1	0.1	0.1	0.1	0.1	0.1	0.1	0.1
北陸地方(現金収入)	0.1	0.1	0.1	0.1	0.1	0.1	0.1	0.1	0.1	0.1	0.1

右表に依つて何れの地方に於ても現金支出の分布状態は大體現金収入の分布状態に相似てゐることが判る。然し若干異なる点は低階級に於て収入分布より支出分布が小であり、高階級に進むに従つて却て支出分布が収入分布より小になつてゐる傾向のあることである。それは現金収入の分布より現金支出の分布の遅れる傾向であつて、低収入農家に於て不足農家が余剩農家より多い傾向を表示してゐるのである。

五 農家現金過不足状況

農家經濟に於ける現金収入と現金支出の差、即ち現金收支過不足状態を過不足農家割合、一戸當過不足金額、過不足金額階級別農家分布及現金収入階級別過不足農家分布等によつて觀察を進める。

(一) 過不足農家戸數割合 餘剩ある農家戸數割合、不足ある農家戸數割合及過不足なき農家戸數割合の三者に付地方別に見ると次表の如くである。

地方別	余剩農家戸數割合	不足農家戸數割合	過不足なき農家戸數割合	計
北海道	64.9%	27.7%	7.4%	100.0%
東北地方	34.5%	54.1%	11.4%	100.0%
北陸地方	47.1%	42.7%	10.2%	100.0%

上表によると北海道及北陸地方では不足農家が余剩農家より少なくなつてゐるが、東北地方のみは不足農家が余剩農家より多くなつてゐる。

次に之等を道縣別に見ると次表の通りである。

地方別	余剩農家戸數割合	不足農家戸數割合	過不足なき農家戸數割合	計
北海道	64.9%	27.7%	7.4%	100.0%
青森縣	41.4%	55.8%	5.8%	100.0%
岩手縣	30.2%	62.4%	7.4%	100.0%
宮城縣	43.1%	41.0%	15.9%	100.0%
秋田縣	36.5%	48.8%	14.7%	100.0%
山形縣	24.0%	48.8%	27.2%	100.0%
福島縣	33.2%	57.9%	8.9%	100.0%
新潟縣	33.4%	57.6%	9.0%	100.0%
富山縣	62.5%	36.7%	10.8%	100.0%
石川縣	64.4%	33.9%	11.7%	100.0%
福井縣	55.5%	33.8%	11.7%	100.0%

上表によつて余剩農家割合の不足農家割合より大である道縣は北海道、石川縣、富山縣、福井縣、宮城縣であつて、不足農家割合の余剩農家割合より大きい縣は岩手縣、山形縣、福島縣、新潟縣、青森縣、秋田縣である。就中北海道、石川縣、富山縣では全農家の三分の二が黒字農家であつて經濟状態良好であり、岩手縣、山形縣、福島縣、新潟縣に於ては不足農家割合が余剩農家割合の二倍以上あつて經濟状態不良の農家が多い。

次いで各村を余剩農家の多い村と不足農家の多い村とに分ち地方別に見ると次表の通りである。

北海道の不足農家の多い町村は二ヶ町村に過ぎず、他の十三ヶ町村は全部余剩農家が多い。之れに反し東北地方は十八ヶ村が不足農家が多く、余剩農家の多い村は五ヶ村に過ぎない。北陸地方は十一ヶ村の余剩農家の多い村と、七ヶ村の不足農

地方別	余剰農家より不足農家より多い村数の多い村数		計
	余剰農家	不足農家	
北海道	二	一三	一五
東北地方	一八	五	二三
北陸地方	七	二	九

家の多い村に分たれる。但し北陸地方で不足農家の多い村七ヶ村中六ヶ村は新潟縣であり、他の一ヶ村は福井縣であつて富山縣、石川縣は全部余剰農家の多い村となつてゐる。

(二) 現金收支過不足金額一戸當平均 現金收支過不足ある農家の平均的な過不足金額は幾何であるかを次に見る。

地方別	戸當余剰金額		戸當不足金額	
	余剰ある農家	不足ある農家	余剰ある農家	不足ある農家
北海道	一九・一五	一六・九四	一六・九四	一九・一五
東北地方	一三・二一	八九・三二	八九・三二	一三・二一
北陸地方	二二・三三	一〇五・五三	一〇五・五三	二二・三三

北海道に於ては兩者共二〇〇圓足らずであるが、他地方に比し大きく、東北地方及北陸地方は一〇〇圓内外であるが稍東北地方に小である。全部の傾向として余剰の一戸平均金額が不足の一戸平均金額より若干大きくなつてゐる。

之等に付道縣別、町村別に見るも大体同様であるから茲にその觀察を省略する。

(三) 現金收支過不足階級別農家分布 現金收支過不足金額階級別に如何様に農家が分布してゐるか、即ち不足農家は如何なる程度の不足金額のものが多く、余剰農家は如何なる程度の餘剰金額のものが多いかを地方別に窺ふと次表の通りである。

地方別	余剰農家戸數割合					不足農家戸數割合					計	
	計	三〇圓以上	三〇圓以下	一〇圓以下	一〇圓以下	計	一〇圓以下	一〇圓以下	一〇圓以下	一〇圓以下		
北海道	五四・七%	二・八%	七・〇%	三・四%	五・七%	二・〇%	二・七%	六・九%	一・六%	二・〇%	二・〇%	二四・三%
東北地方	二四・〇%	四・三%	一・五%	一・三%	一・四%	二・一%	四・一%	九・三%	三・七%	三・七%	一・九%	三八・三%
北陸地方	三・五%	四・六%	二・〇%	二・一%	三・五%	四・八%	八・四%	一・三%	二・九%	一・五%	七・五%	三三・二%

何れも最も分布の多い階級は二五圓未満過不足であつて、次いで七五—一二五圓過不足階級に多く分布してゐる。即ち集中的分布は過小な過不足階級にあり、高階級に至るに従つて分布を減少してゐる。地方別に見ると東北地方が悪い状態を示し、北海道が良好な状態を示してゐる。

(四) 収入階級別現金過不足農家分布 現金收支に於て余剰を示す農家、不足を示す農家及過不足なき農家の三種に分ち之等の内余剰農家及不足農家の二種の農家が各々現金収入階級別分布に於て如何様に分布してゐるか、換言すれば余剰農家は如何程の現金収入を得る農家であり、不足農家は如何程の現金収入を得る農家であるかを地方別に見よう。

地方別	現金収入階級別農家戸數割合										合計	
	100圓未満	100圓以上	200圓未満	200圓以上	300圓未満	300圓以上	400圓未満	400圓以上	500圓未満	500圓以上		
北海道	〇・一%	〇・三%	〇・三%	一・一%	二・二%	三・四%	四・九%	一・七%	一・五%	二・六%	六・四%	四・九%
東北地方	二・〇%	二・三%	九・〇%	三・九%	四・六%	三・一%	二・八%	二・三%	一・〇%	一・八%	二・七%	二七・七%
北陸地方	一・〇%	一・二%	五・一%	九・〇%	八・八%	四・二%	三・二%	二・九%	一・〇%	一・九%	四・〇%	三三・五%

北海道に於ては余剰農家の分布は六〇〇—一、〇〇〇圓の収入階級に多く、その兩側殊に高階級に多く分布してゐる。不足農家の分布も大体同様の収入階級に多い。而して余剰農家より不足農家の多い収入階級は一〇〇圓未満及二〇〇—三〇〇圓のみであり、他は全部余剰農家が多い。之を東北地方に付見ると余剰農家の多いのは二〇〇—一六〇〇圓の収入階級であり不足農家の多いのは七〇〇圓未満の収入階級である。而して余剰農家より不足農家の多い収入階級は九〇〇圓未満の階級全部である。北陸地方では余剰農家は二〇〇—一九〇〇圓の収入階級に多く、不足農家は一〇〇圓—一六〇〇圓の収入

階級に多い。而して五〇〇圓未満の収入階級に於てのみ余剰農家より不足農家が多い。

何れにせよ不足農家は低収入階級に多く集中的分布をなし、余剰農家は比較的高収入階級に分散的に分布してゐる。但し余剰農家と雖も低収入階級にも相當分布してゐるし、不足農家と雖も高収入階級に相當分布してゐることは注目に値するであらう。

之等に付道縣別、町村別に見ることは省略する。

六 自作小作別農家現金收支状況

以上は村内農山漁家全体を一括して分析を進め、その性質に付觀察して來たのであるが、村内各農山漁家は其の經營が借入資本の上に立つてゐるか、自己資本の上に立つてゐるか、又は他人の經營に雇はれて自己の經營を持たないかによつて、殊に農家に於ては農業の最大資本である土地が借入土地であるか、自己所有土地であるか、又は他の經營に雇はれて働くかによつて階級に分たれ、その現金收支の状況も亦異なる様相を示してゐることは想像される所である。茲では村内土地を若干でも耕す者に限り其の所有關係により自作小作別に分け、その現金收支状況に付分析を進めることにする。但し以下自作と稱する階級の内には現金収入の大部分を小作米其の他農業以外に依存してゐるが若干でも土地を耕すものは含まれてゐるし、小作と稱する階級の内には日傭を主業とするも若干の借入土地を耕すものは含まれてゐるのである。

(一) 農家一戸當現金收支 自作小作別平均一戸當の現金収入、現金支出、差引過不足を地方別に見ると次表の通りである。現金収入の一戸當金額の大きさは北海道の一部を除き何れも自作が最大、自作小作に次ぎ小作が最小になつてゐる。その大ききの差は東北地方に大で自作は小作の約二・五倍であるが、北海道はその差が少なく約一・五倍である。北陸地方は東北地方に似てゐるがそれより稍差が少ない。現金收支差引過不足を見ると例外なく何れも自作が最良、小作が最悪の状態である。即ち北海道では全部余剰であるが余剰金額が自作程大きくなつてゐる。東北地方で

地方別	自作		小作	
	現金収入	現金支出	現金収入	現金支出
北海道	一、五三六・〇五二	四一六・〇三三	六三三・九三一	五五三・〇三三
東北地方	一、〇六九・二九一	一、〇三三・四四四	六八三・五九九	一、〇〇三・六二二
北陸地方	九七〇・九三三	九二二・八二二	七三三・八七七	七三三・二二二
差引	(十) 一一二〇・〇三三	(十) 一一二〇・〇三三	(十) 八二・二八八	(十) 八二・二八八
計	三、五七五・二七六	二、三八二・九〇〇	一、九五〇・八三三	一、九五〇・八三三

は自作のみ余剰があり他は不足となつてゐる。北陸地方ではその反對に小作のみ不足であつて他は余剰となつてゐる。

(二) 現金収入階級別農家戸數分布割合 自作、自作小作、小作各々の階級の農家が現金収入階級に如何様に分布してゐるかを見る爲次表を掲げる。

地別方	自作		自作小作		小作	
	現金収入	現金支出	現金収入	現金支出	現金収入	現金支出
北海道	一、〇〇〇	一、〇〇〇	一、〇〇〇	一、〇〇〇	一、〇〇〇	一、〇〇〇
東北地方	一、〇〇〇	一、〇〇〇	一、〇〇〇	一、〇〇〇	一、〇〇〇	一、〇〇〇
北陸地方	一、〇〇〇	一、〇〇〇	一、〇〇〇	一、〇〇〇	一、〇〇〇	一、〇〇〇
計	三、〇〇〇	三、〇〇〇	三、〇〇〇	三、〇〇〇	三、〇〇〇	三、〇〇〇

何れの地方に於ても自作の分布は分散的であり割合高収入階級に分布してゐるが、小作は低収入階級に集中的分布をしてゐるのが特徴である。北海道に於ては顯著に表れてゐないが東北地方及北陸地方では大抵五〇〇圓未満の収入階級では自作、自作小作に比し小作が一番多く分布し、五〇〇一、〇〇〇圓の収入階級では自作、小作に比し自作小作が一番多く分布

し一、〇〇〇圓以上の収入階級では小作、自小作に比し自作が一番多く分布する傾向を認めることが出来る。
 (三) 並數 自小作別農家の収入階級別分布に於て幾何位の現金収入階級に一番多く分布してゐるかを並數によつて見ると次表の通りである。

地方別	算術平均	並數	算術平均と並數との差(歪度)	
			自作	自小作
北海道	一、五五六・〇五	六六一・一一	八七四・九四	二〇二・五八
自小作	一、六三四・九三	六五八・九三	三〇八・六三	六二二・八六
自作	九六七・五六	四四五・四三	二四九・四四	一三五・四一
東北地方	一、〇六九・二九	四四五・四三	六三三・八六	二二〇・四四
自小作	六七二・六七	三三二・二二	三〇〇・四五	一三五・四一
自作	三七五・〇五	二四九・六四	一三五・四一	一三五・四一
北陸地方	九七〇・九二	四四八・五三	五二二・三九	二八・二八
自小作	七三三・八七	四四二・五九	二八・二八	二八・二八
自作	四二四・〇五	三四〇・五一	八三・五四	八三・五四

入は少ないが算術平均と並數が接近してゐる——歪度が小である——から大體同じ程度の収入階級に比較的正常的に集中的分布をなしてゐるのである。

七 産業組合員有無別現金收支状況

村内居住者を産業組合員と非組合員との二種に分ち夫々の現金收支状況を見ることにする。但し組合員の内にも非組合の内にも農山漁家に非ざる他職業者も混入してゐるから注意を要する。

(一) 一戸當平均現金收支及過不足 組合員及非組合員の一戸平均現金収入、支出及過不足を地方別に見ると次表の通りである。

地方別	一戸當現金		收支差引
	収入	支出	
北海道	一、三六・三三	一、二九・九〇	六二・四三
産業組合員	一、一三・三三	一、〇三・四六	九九・八六
非産業組合員	八七・四五	八〇・五二	一三・〇三
東北地方	八七・四五	五三・二六	八・五五
産業組合員	八六・二七	七八・八九	三四・三八
非産業組合員	七三・四〇	七三・七四	(一) 二・三四
北陸地方	七三・四〇	七三・七四	(一) 二・三四

北海道に於ては産業組合員の方が現金收支共大であるが收支余剰に於ては非組合員の方に大きい。東北地方及北陸地方に於ては現金收支共組合員の方に大であり差引收支に於ては組合員の方のみ余剰であり非組合員の方は不足を示してゐる。
 組合員と非組合員の差は東北地方に於て最大である。

(二) 現金収入階級別戸數分布 組合員と非組合員とが現金収入階級別分布に於て異つた分布状態を示すや否やに付見る爲次表を見る。

地方別	未滿		100圓		200圓		300圓		400圓		500圓		600圓		700圓		800圓		900圓		1,000圓以上		計
	組合員	非組合員	組合員	非組合員	組合員	非組合員	組合員	非組合員	組合員	非組合員	組合員	非組合員	組合員	非組合員	組合員	非組合員	組合員	非組合員	組合員	非組合員			
北海道	一・〇	〇・二	〇・八	〇・五	二・〇	一・九	二・六	四・五	七・三	六・三	四・四	五・四	三・六	三・七	三・九	三・六	二・五	二・九	二・七	七五・〇	七五・〇		
産業組合員	一・〇	〇・二	〇・八	〇・五	二・〇	一・九	二・六	四・五	七・三	六・三	四・四	五・四	三・六	三・七	三・九	三・六	二・五	二・九	二・七	七五・〇	七五・〇		
非産業組合員	〇・〇	〇・〇	〇・〇	〇・〇	〇・〇	〇・〇	〇・〇	〇・〇	〇・〇	〇・〇	〇・〇	〇・〇	〇・〇	〇・〇	〇・〇	〇・〇	〇・〇	〇・〇	〇・〇	〇・〇	〇・〇		
東北地方	二・三	一・一	七・四	八・三	六・五	八・六	七・五	五・三	四・一	三・二	二・九	二・〇	一・七	一・一	一・四	〇・九	〇・八	〇・九	〇・九	四・九	五・七	四〇・四	
産業組合員	二・三	一・一	七・四	八・三	六・五	八・六	七・五	五・三	四・一	三・二	二・九	二・〇	一・七	一・一	一・四	〇・九	〇・八	〇・九	〇・九	四・九	五・七	四〇・四	
非産業組合員	〇・〇	〇・〇	〇・〇	〇・〇	〇・〇	〇・〇	〇・〇	〇・〇	〇・〇	〇・〇	〇・〇	〇・〇	〇・〇	〇・〇	〇・〇	〇・〇	〇・〇	〇・〇	〇・〇	〇・〇	〇・〇		
北陸地方	一・〇	〇・六	四・五	七・七	九・八	九・〇	九・〇	七・二	六・六	五・一	三・九	三・一	二・八	二・〇	一・七	一・三	一・三	一・〇	一・〇	五・一	七・七	二七・三	
産業組合員	一・〇	〇・六	四・五	七・七	九・八	九・〇	九・〇	七・二	六・六	五・一	三・九	三・一	二・八	二・〇	一・七	一・三	一・三	一・〇	一・〇	五・一	七・七	二七・三	
非産業組合員	〇・〇	〇・〇	〇・〇	〇・〇	〇・〇	〇・〇	〇・〇	〇・〇	〇・〇	〇・〇	〇・〇	〇・〇	〇・〇	〇・〇	〇・〇	〇・〇	〇・〇	〇・〇	〇・〇	〇・〇	〇・〇		

産業組合員の分布と非組合員の分布は正体平行して分布してゐるが若干異なる様相を示す点もある。その傾向は東北地方に於て顯著に表れてゐるが低収入階級に於てのみ組合員の分布割合より非組合員の分布割合が大になつてゐる。即ち非

組合員の分布が組合員の分布より低収入階級に偏つてゐることを示してゐるのである。

(三) 並數 現金収入階級別分布に於て産業組合員と非産業組合員が稍異つた分布状態を示してゐたが、兩分布の最も多い中心的分布階級に付並數を算出して比較し、序に歪度も表示すれば次表の通りである。

地方別	算術平均	並數	算術平均と並數の差(戸数)	
			産業組合員	非産業組合員
北海道	一、三六・三三	六五八・三三	七〇二・九九	七五八・四四
東北地方	一、二四・三三	三七七・七八	七五八・四四	四六七・一三
北陸地方	八七・四五	三五〇・三三	四六七・一三	二七六・八五
非産業組合員	五三・六一	二四六・七六	二七六・八五	四六二・三三
産業組合員	八二・六七	三五三・九四	四六二・三三	四七四・九九
非産業組合員	七三・四〇	二五六・四一	二五六・四一	四七四・九九

算術平均に於ては前述の通り何れの地方に於ても組合員の方に大かつた。それと同様に並數に於ても組合員の方に大きい。但し何れも算術平均より著しく少なく大きい歪度を示してゐる。北海道及北陸地方では歪度が若干非組合員の方に大きい。東北地方では反對に産業組合員の方に大きい。

八 農山漁家以外職業者の現金收支状況

農山漁村居住者は主として農山漁家であるが若干の其他職業者を混入してゐるのが普通である。例へば商業者、教員、僧侶、労働者、地主等である。之等職業者は直接農山漁業を営んでゐないが同じ村内に居住して農山漁家と密接な關係があり村全体の經濟を考へる時之を無視することは出来ない。故に之等他職業者の現金收支を知る爲め地方別に表示すると次の通りである。

一戸當現金収入は北陸地方に最も多く次いで東北地方に多い。北海道の少額なのはその調査戸數の大部分が札幌郊外藻岩村に居住する俵給生活者であるからであるし、他地方の多額なのは地主、商業者の大きいのが爲と思はれる。但し此の

地方別	調査戸數	一戸當現金支出		差引收支
		現金収入	職業に關する支出	
北海道	一、二六	一、〇六・四二	九八・四六	(+) 三六・六八
東北地方	一、三〇九	一、三六・〇八	七四四・六七	(+) 七七・二二
北陸地方	九三三	一、七九・九一	一、〇七九・五四	(+) 八七・七四

平均中には収入の少額な労働者も含まれてゐるのであるから多額収入を得る者は頗る大きいことが想像出来る。現金支出は何れも現金収入より少額であつて結局は商業、工業等の營業によるものと考へられる。

九 職業別現金収入状況

農山漁村内居住者を農業者(農業のみを営むもの)、林業者(林業を本業又は兼業とするもの)、漁業者(漁業を本業又は兼業とするもの)、農山漁業労働者(農山漁業労働を本業又は兼業とするもの)、其他(農山漁業を本業又は兼業とするもの)、六種に分ち現金収入一戸當平均を地方別に比較すれば次表の通りである。

地方別	農業者		林業者		漁業者		農山漁業労働者		其他(兼業とする農山漁家)		其他	
	調査戸數	一戸當現金収入	調査戸數	一戸當現金収入	調査戸數	一戸當現金収入	調査戸數	一戸當現金収入	調査戸數	一戸當現金収入	調査戸數	一戸當現金収入
北海道	七〇八	一、三三・三三	一、〇八・〇〇	四一、〇〇・三五	二〇	八九八・八〇	三九一	一、八三・九七	一一六	一、〇八・四一	一、〇八・四一	一、〇八・四一
東北地方	五、六五八	六三三・四三	六三七	五三三・六四	五〇九	七二七・三三	一、九八一	四〇八・一〇	一、二七六	九七二・二七	一、三〇九	一、四四・〇七
北陸地方	三、八四〇	六四〇・七六	二〇九	五六七・三七	三九八	六三九・一六	一、五〇八	四七一・五〇	一、三〇九	九八二・三七	九三三	一、七九・三〇

北海道に於ては「農林漁業以外の職業を本業又は兼業とする農山漁家」が最高の収入であり、次いで「農業者」「農林漁業以外の職業者」多く「農村漁業労働者」が最小である。東北地方では「農林漁業以外の職業者」が最高の収入であり次いで「農林漁業以外の職業を本業又は兼業とする農山漁家」「漁業者」「農業者」であり「農林漁業労働者」及「林業者」は少額の収入である。北陸地方でも大体東北地方に似た順序である。

北海道に於ては調査戸数が少ないから暫く之を見ず、東北地方及北陸地方を見る時、何れも農林漁業以外の職業を営む者に現金収入が大である。勿論之等職業者は全経済の内現金経済の占むる割合も大きいから之を以て直に全経済の大小及経済状態の良否を云々することは出来ない。但し前項「農林漁業以外の職業者の現金收支状況」で見た如く何れも收支差引余利になつてゐたから農林漁家より良好な経済状態にあると想像せらる。農林漁家の内では林業者が最も少ない現金収入であり、漁業者は東北地方に於て農業者以上であり、北陸地方は農業者と大体似てゐる。何れの地方も農林漁業に雇傭される労働者は最も低い現金収入を得てゐることが判る。

以上。

附 録

昭和九、十、十一年三ヶ年現金收支の比較

(一) 一戸當現金收支推移

地 方 別	農家一戸當金額買數			同上比率		
	現金収入	現金支出	差引收支	現金収入	現金支出	比率
北海道	昭和九年度	一、〇四五・〇〇	一、〇三四・〇〇	(+)	一、〇〇〇	一、〇〇〇
	昭和十年度	一、〇六二・一七	一、〇八九・二五	(+)	一〇一・五	一〇五・三
	昭和十一年度	一、三三七・三三	一、六〇〇・二四	(+)	一三〇・〇	一三九
東北地方	昭和九年度	四八二・〇〇	五三四・〇〇	(-)	一〇〇・〇	一〇〇・〇
	昭和十年度	五二二・八六	五三九・八六	(-)	一〇六・四	一〇三・〇
	昭和十一年度	六二八・六八	六三四・五一	(-)	一三〇・七	一二・一
北陸地方	昭和九年度	五二四・〇〇	五三九・〇〇	(-)	一〇〇・〇	一〇〇・〇
	昭和十年度	五九四・八五	五七九・七二	(+)	一一五・七	一〇二・四
	昭和十一年度	六六四・六六	六四八・四一	(+)	一一五・四	一一四・六

余利額は増加の傾向にある。何れも経済状態回復の過程である。

(註) 昭和九年度は冷害による大凶作であつて農家経済はその前數ヶ年の深刻な恐慌に攪亂された後であつた事情も加つて著しき打撃を被つた。それ故に同年度の経済状態は例年に比し著しく悪いのである。昭和十年度は前に比すれば軽度ではあつたが凶作が再襲して経済状態は恢復しなかつたのである。昭和十一年度は大体稲作は普通作、米價、籾價は割合高價であつた爲経済状態は余程改善せられた如くである。勿論経済更生施設及運動の効果も経済状態回復に資

現金収入に就いて見ると各地方共に増加の傾向にある。特に昭和十一年度の増加が大である。地方別に見る時は特に東北地方の増加が大である。

現金支出に就いて見ても何れも増加の傾向にあるが然し北海道の昭和十年度を除き全部現金収入の増加割合より小である。此のことは結局收支差引に影響して来る。即現金收支差引に就いて見ると北海道の昭和十年度を除く外全部不足額は減少の

したことは明かである。

(三) 現金収入階級別農家戸数分布割合

地 方 別	現金収入階級 (円)										計									
	未滿100	100	200	300	400	500	600	700	800	900以上										
北海道	昭和九年度	1.3	4.5	5.1	7.8	10.2	8.0	7.7	8.7	7.6	6.8	5.8	3.7	4.0	3.4	1.6	2.9	1.7	1.5	100.0
	昭和十年度	1.3	4.5	5.1	7.8	10.2	8.0	7.7	8.7	7.6	6.8	5.8	3.7	4.0	3.4	1.6	2.9	1.7	1.5	100.0
	昭和十一年度	0.1	0.8	0.8	3.5	3.6	3.6	5.7	6.6	7.7	5.3	4.3	3.7	4.8	3.7	2.6	2.3	2.1	3.3	100.0
東北地方	昭和九年度	9.4	22.6	23.6	19.3	13.2	9.4	6.0	4.6	4.6	3.1	2.3	2.0	1.0	0.9	0.6	0.6	0.6	0.6	100.0
	昭和十年度	7.3	20.3	20.3	19.3	14.7	10.2	6.5	4.5	3.3	2.5	1.9	1.0	0.9	0.6	0.6	0.6	0.6	0.6	100.0
	昭和十一年度	3.0	12.9	16.0	15.4	12.2	8.2	6.1	4.4	3.4	2.9	2.1	1.5	1.0	0.9	0.6	0.6	0.6	0.6	100.0
北陸地方	昭和九年度	4.8	14.8	17.1	15.3	11.7	8.9	8.9	6.7	6.7	4.3	3.9	2.8	2.8	2.8	1.1	0.7	0.7	0.7	100.0
	昭和十年度	3.2	10.8	15.3	14.2	11.8	8.9	7.3	7.3	4.3	3.9	2.8	2.8	2.8	2.8	1.1	0.7	0.7	0.7	100.0
	昭和十一年度	1.4	7.9	12.7	14.4	11.2	9.7	8.7	6.7	6.7	4.3	3.9	2.8	2.8	2.8	1.1	0.7	0.7	0.7	100.0

上表に於て見る如く一般的傾向として低収入階級に於ては著しく其の分布を減少し高収入階級に於ては其の分布を増加してゐる。一般の現金収入増加の傾向である。かゝる傾向は昭和十一年度に於て急進してゐるのであるが、今分布の減少と分布の増加の轉換点となつてゐる階級を見ると北海道に於ては約六〇〇圓、東北地方では約三〇〇圓、北陸地方では約四〇〇圓にある。即その金額未滿の収入農家数は減少の傾向にあり、その金額以上の収入農家数は増加の傾向にある。

(三) 現金収入平均値及現金収入階級別累積度分布割合

その分布を代表する數値である算術平均、並數、中央値等に付三ヶ年を比較するも一、二の例外を除き各地方共皆増加の傾向にある。増加の絶対數に付て比較すると算術平均の増加が最大、並數の増加が最小である。此のことは現金収入の増加

地 方 別	算術平均	並 數	中央値	累 積 度 分 布 割 合					
				未滿200	未滿400	未滿600			
北海道	昭和九年度	1,045.00	428.00	750.00	5.8%	18.7%	37.3%	53.6%	66.2%
	昭和十年度	1,061.17	357.76	753.34	4.1%	13.1%	29.3%	45.6%	63.2%
	昭和十一年度	1,337.33	660.14	1,103.86	0.9%	5.2%	14.5%	32.6%	45.3%
東北地方	昭和九年度	481.00	174.00	252.00	3.1%	6.4%	7.9%	8.7%	9.1%
	昭和十年度	511.86	173.44	311.78	2.7%	6.1%	7.8%	8.6%	9.0%
	昭和十一年度	628.68	254.42	421.85	1.5%	4.7%	6.7%	8.2%	8.5%
北陸地方	昭和九年度	541.00	226.00	336.00	1.9%	5.2%	7.3%	8.4%	9.0%
	昭和十年度	594.85	256.93	455.23	1.4%	4.3%	6.4%	7.7%	8.6%
	昭和十一年度	664.66	349.78	510.67	0.9%	3.6%	5.8%	7.4%	8.2%

が各収入階級に於て平等にあるのではなしに高収入階級の増加が大であり、低収入階級の増加が小であることを表徴するものである。現金収入階級別累積度分布割合は前項の分布割合と同様のものであるが低収入農家の減少の状態が明瞭に窺へる爲に茲に掲げた。各地方に低収入農家の著しく減少してゐるのを知る。特に二〇〇圓未滿の農家割合は東北地方及北陸地方では半減してゐるし、其の他の階級でも減少が著しい。

(四) 現金收支過不足農家戸数割合及過不足金額

余剩農家割合に就いて見ると各地方共増加の傾向にある。特に北海道に於て大であり、東北地方に小である。不足農家割合に就いて見ると各地方共減少の傾向にある。されど東北地方では尙五・一%北陸地方では四・一七%が不足農家であることは注目に價する。

第三 調査成績表

地方別	現金收支過不足農家百分比			計	過不足ある農家一戸平均過不足金額	
	余剰農家 %	過不足なき農家 %	不足農家 %		余剰 円	不足 円
北海道	昭和九年度 三六・五	昭和十年度 四〇・九	昭和十一年度 六四・九	100.0	三三五・〇〇	二二五・〇〇
東北地方	昭和九年度 二〇・五	昭和十年度 一四・三	昭和十一年度 二〇・五	100.0	一九三・六七	一九二・二八
	昭和九年度 二八・〇	昭和十年度 一〇・四	昭和十一年度 二八・〇	100.0	一八〇・〇〇	一九〇・〇〇
北陸地方	昭和九年度 三三・六	昭和十年度 八・五	昭和十一年度 四七・六	100.0	一二三・一一	八九・三一
	昭和九年度 四五・二	昭和十年度 一〇・二	昭和十一年度 四七・六	100.0	一三六・二四	一〇三・九三
計				100.0	一三八・三二	一〇三・五二

に作用するからである。

余剰ある農家一戸平均余剰金額は増加の傾向を見ず却つて減少してゐる位である。不足ある農家一戸平均不足金額は各地方共明に減少の傾向にある。之等のことは一般農家の経済状態が向上の傾向をたどる場合當然の結果である。余剰農家の増加、まして少額余剰の農家の増加は一戸當余剰金額の低下へ作用するし、不足農家経済の一般的向上は不足金額の減少

項目別	調査戸数		總戸数	調査戸割合	項目別	調査戸数		總戸数	調査戸割合
	本調査	副調査				本調査	副調査		
道縣村別	本調査	副調査	計		道縣村別	本調査	副調査	計	
五嶽熱廣饒	227	30	257	95.2%	寺村	214	6	220	91.7%
十屋鹽瀨部	433	93	526	78.9%	柳金庄	314	19	333	99.4%
澤田打條里	303	52	355	98.1%	田山下	316	8	324	96.4%
北陸地方	486	56	542	95.8%	川津奥谷	205	13	218	89.0%
新潟	291	21	312	93.1%	石月宮河東	1,189	56	1,245	1,298
加粟千石上山	996	192	1,188	96.8%	福河村南東	1,452	231	1,683	1,858
富山縣	325	48	373	95.6%	縣村	332	5	337	357
縣村	567	94	661	100.0%	縣村	265	18	283	357
村	568	185	754	90.7%	縣村	250	22	272	296
村	582	11	593	95.8%	縣村	942	11	953	272
村	536	69	605	96.5%	縣村	366	358	724	373
	1,049	46	1,095	91.7%	縣村	218	41	259	251
					縣村	510	33	543	555
					縣村	510	45	555	626

第二表 農家現金收支合計

項目別	調査農家戸数	現金收入		現金支出		現金收支過不足
		農業收入	兼業收入	農業支出	兼業支出	
道縣村別	調査農家戸数	農業收入	兼業收入	農業支出	兼業支出	現金收支過不足
北陸地方	772	880,594	151,821	431,130	139,795	59,511
縣村	31	39,035	11,921	17,045	4,425	7,676
縣村	80	123,400	35,321	43,207	29,408	22,685
縣村	58	29,686	11,411	14,077	5,444	2,883
縣村	66	84,377	4,686	33,260	18,049	12,354
縣村	51	53,624	14,515	22,246	7,822	4,054
縣村	35	36,335	15,565	19,580	8,490	1,224
縣村	33	24,151	1,215	17,407	300	—
縣村	23	19,049	3,368	5,769	6,318	3,550
縣村	52	75,149	10,450	38,638	12,732	1,423
縣村	102	130,778	17,182	73,832	28,519	7,982
縣村	51	55,571	763	32,148	144	—
縣村	44	56,709	2,567	27,379	75	1,986
縣村	73	114,290	6,901	69,827	7,404	8,652
縣村	42	19,676	6,534	8,985	560	7,749
縣村	31	16,794	9,422	7,730	10,075	1,538
縣村	10,059	4,498,567	1,825,312	1,795,883	1,188,856	58,642
縣村	1,704	758,504	220,879	243,591	162,181	11,333
縣村	290	202,638	24,889	53,514	30,372	—
縣村	510	354,057	25,231	87,932	36,611	14,633
縣村	504	201,749	170,759	104,145	95,198	39,016
縣村	1,652	633,851	311,401	230,053	209,450	42,306
縣村	464	294,779	90,118	79,536	56,432	58,100
縣村	245	71,131	56,731	44,239	38,249	7,427
縣村	462	224,782	104,988	91,709	177,093	12,606
縣村	481	43,159	59,564	14,549	72,440	37,677
縣村	1,791	834,316	333,045	360,487	605,218	—
縣村	237	88,811	47,850	45,964	79,562	28,844
						16,863

圖

項目別 道縣付別	調查農 家戶數	現 金 收 入			現 金 支 出			現金收支過不足		
		農 業 收 入	兼 業 支 入	合 計	農 業 支 出	兼 業 支 入	家 計 支 出	餘 剩	不 足	
富永地 大御谷嶽	833 525 699	234,982 325,705 184,788	82,336 61,864 147,995	317,318 387,569 332,783	132,005 117,962 64,556	19,348 81,676 50,760	140,686 192,845 132,125	202,039 332,483 307,441	25,279 — 25,342	— 4,914 —
秋田 下士駒 岩川形	1,228	373,875	185,833	559,708	114,822	100,436	322,082	537,340	22,363	—
山形 相三犬泉	1,944	921,252	474,818	1,396,070	451,134	278,801	713,612	1,443,547	—	47,477
福島 五槍熱廣磯	1,740	976,769	299,336	1,276,105	395,786	265,178	630,751	1,291,715	—	15,610
北陸 瀉地	7,264	3,198,436	1,629,673	4,828,109	1,414,221	850,547	2,445,297	4,710,055	118,044	—
新潟 加粟	3,574	1,375,245	719,446	2,094,791	695,069	359,079	1,138,500	2,192,648	—	97,837
方縣 村	996 325	511,156 191,414	263,660 36,605	774,816 228,019	250,355 84,285	184,391 48,878	347,181 110,561	781,927 243,724	—	7,111 15,705

千石上山	567	167,089	88,318	255,407	85,184	32,857	149,853	267,894	—	12,487
富寺桐金庄	568	119,618	122,334	241,952	57,919	48,789	143,884	250,592	—	8,640
山田山下	582	140,797	116,715	257,512	94,886	16,585	189,168	300,639	—	43,117
邊里	536	245,271	91,814	337,085	122,440	27,579	197,863	347,882	—	10,797
富縣	1,049	538,739	267,524	806,263	217,226	126,879	396,189	740,294	65,969	—
石月富河東	214	179,331	76,081	255,412	60,772	63,805	114,134	238,711	16,701	—
川津奥谷	314	134,085	91,885	225,970	65,165	14,385	120,365	199,915	26,055	—
合島	316	128,513	61,815	193,128	49,197	36,102	92,838	179,137	13,991	—
井縣	233	97,010	31,743	131,753	42,092	12,587	67,852	122,531	9,222	—
石月富河東	1,189	719,942	225,942	945,884	268,433	145,528	434,747	848,758	97,126	—
福河村南東	332	298,036	67,591	275,627	59,104	6,968	181,536	247,608	23,019	—
井合島	265	256,984	66,018	323,002	98,244	67,803	116,635	282,732	40,270	—
井合島	250	99,127	45,866	144,993	58,680	17,819	55,406	131,805	13,188	—
井合島	342	155,795	46,467	202,262	52,505	52,938	81,170	186,613	15,649	—
井合島	1,452	564,410	416,761	981,171	233,443	219,061	475,861	928,365	52,806	—
井合島	366	278,622	122,422	401,044	108,448	90,036	155,175	353,659	47,383	—
井合島	338	142,122	122,627	264,749	61,557	61,239	133,464	256,260	8,489	—
井合島	218	56,058	52,941	108,999	16,654	15,859	64,611	97,134	11,876	—
井合島	510	87,608	118,771	206,379	46,784	51,927	123,611	221,322	—	14,943

第三表 農家現金收支一戸當平均

帳

項目別	調査農家戸數	現金收入			現金支出			現金收支差不足		
		農業收入	兼業收入	合計	農業支出	兼業支出	合計支出	余剩	不足	
北海道	772	1,140.67	196.65	1,337.33	553.46	181.08	520.70	1,260.24	77.09	—
岩別形牛	31	1,259.10	384.55	1,643.74	549.81	142.74	703.55	1,396.13	247.61	—
岩別形牛	80	1,542.50	441.51	1,984.01	540.09	367.60	794.01	1,704.70	282.31	—
岩別形牛	58	511.83	196.74	708.57	242.71	93.86	322.29	658.86	49.71	—
岩別形牛	66	1,278.44	71.00	1,349.44	503.94	273.47	384.85	1,162.26	187.18	—
岩別形牛	51	1,051.45	284.61	1,336.06	436.20	153.37	667.00	1,236.57	79.49	—
岩別形牛	85	1,037.29	444.71	1,482.00	559.43	242.57	714.97	1,516.97	—	34.97
岩別形牛	33	792.45	36.82	829.27	527.43	9.09	477.09	1,013.66	—	184.39
岩別形牛	23	828.22	146.43	974.65	250.82	276.00	293.48	820.30	154.35	—
岩別形牛	52	1,445.17	200.96	1,646.13	743.04	244.85	630.88	1,618.77	27.36	—
岩別形牛	102	1,282.14	163.45	1,445.59	723.84	279.60	525.40	1,528.84	—	78.25
岩別形牛	51	1,089.63	14.96	1,104.59	630.35	2.83	432.47	1,065.63	38.94	—
岩別形牛	44	1,288.84	94.53	1,383.37	622.25	1.70	526.59	1,150.54	196.84	—
岩別形牛	73	1,565.62	58.34	1,624.05	956.53	101.43	496.04	1,554.00	106.15	—
岩別形牛	42	468.48	155.57	624.05	213.93	13.33	360.17	587.43	36.62	—
岩別形牛	31	541.74	303.94	845.68	249.35	325.00	259.97	834.32	11.36	—
東青	10,059	447.22	181.46	628.68	178.53	118.19	337.79	634.51	—	5.83
北地	1,704	445.13	129.62	574.75	142.55	95.18	329.97	553.10	6.65	—
森除杉館	290	698.96	85.82	784.78	184.63	104.73	444.89	734.15	50.63	—
川高浦	510	694.23	49.47	743.70	168.49	71.79	426.92	667.20	76.50	—
岩手	904	223.17	188.89	412.06	115.20	165.31	238.42	458.93	—	46.87
岩手	1,652	383.69	188.50	572.19	139.26	126.79	341.31	607.36	—	35.17

藤日綾	464	635.30	194.22	829.52	171.42	121.62	552.49	845.53	—	16.01
根形里打	245	290.33	231.56	521.89	180.69	156.12	236.53	573.34	—	51.45
村村	462	486.54	227.25	713.79	198.50	213.52	383.32	795.34	—	81.55
村村	481	89.73	123.83	213.56	30.25	33.52	150.60	214.37	—	.81
縣	1,791	465.84	185.95	651.79	201.28	96.49	337.92	635.69	16.10	—
城野水地	237	374.86	172.36	547.22	193.04	88.73	335.70	618.37	—	71.15
村村	330	712.07	249.50	961.57	400.02	58.63	426.32	884.97	76.60	—
村村	525	630.39	117.84	738.23	224.69	155.57	367.33	747.57	—	9.36
村村	699	264.36	211.72	476.08	92.35	72.62	274.86	433.83	36.25	—
縣	1,228	304.46	151.33	455.79	93.50	81.79	262.28	437.57	18.22	—
田川	342	217.25	166.14	383.39	61.26	131.23	179.12	371.61	11.78	—
岩川形	386	235.55	131.31	416.89	51.71	31.41	304.91	388.73	28.86	—
村村	500	378.70	156.63	535.33	147.83	86.86	286.25	520.94	14.39	—
縣	1,944	473.83	244.25	718.14	232.06	143.42	367.08	742.56	—	24.42
山相三犬泉	373	331.03	179.60	510.63	192.47	98.53	308.19	599.19	—	38.56
村村	618	261.14	156.38	416.52	95.54	49.96	276.83	422.33	—	5.81
村村	344	533.74	534.53	1,074.27	282.67	224.57	490.01	1,097.25	—	22.98
村村	699	709.47	210.06	919.53	366.27	163.42	425.31	955.00	—	35.47
縣	1,740	561.56	172.03	733.33	227.46	152.40	362.50	742.56	—	8.97
福島	227	473.75	201.37	675.12	255.59	128.19	302.78	686.56	—	11.44
十原鹽瀨郡	433	368.98	153.44	522.42	121.23	105.19	329.80	559.22	—	33.80
村村	303	304.87	189.28	494.15	100.68	135.94	315.11	551.73	—	57.58
村村	486	972.47	138.31	1,110.78	409.36	182.82	484.05	1,076.23	—	—
村村	291	496.43	215.18	711.61	191.81	207.89	304.08	703.78	—	—
縣	7,264	440.31	224.35	664.66	194.69	117.09	336.63	648.41	16.25	—
北陸地方	3,574	384.82	201.30	586.12	194.48	100.47	318.55	613.50	—	27.38

MP

項目別	調査農家戸数	現金収入			現金支出			現金收支過不足		
		農業収入	兼業収入	合計	農業支出	兼業支出	家計支出			
加粟子石上山	996	513.21	264.72	777.93	231.36	185.13	348.58	785.07	—	7.14
津生田打條里	325	588.97	112.63	701.60	239.86	150.39	340.19	749.02	—	48.32
富寺桐金庄	567	291.69	155.76	450.45	150.24	57.95	264.29	472.47	—	22.02
石月富河東	568	210.59	215.38	425.97	101.97	85.89	253.32	441.18	—	15.21
福河村南東	582	211.92	200.54	442.46	163.03	98.50	325.01	516.54	—	74.08
川津奥谷	536	457.60	171.39	628.99	228.43	51.45	369.15	649.03	—	20.14
井合島	1,049	513.57	255.03	768.60	207.08	120.95	377.68	705.71	62.89	—
石月富河東	214	837.99	355.52	1,193.51	383.98	298.15	532.34	1,115.47	78.04	—
福河村南東	314	427.02	293.63	719.65	207.53	45.81	383.33	636.67	82.98	—
川津奥谷	316	406.05	205.11	611.16	155.69	114.25	296.95	566.89	44.27	—
井合島	205	473.22	169.48	642.70	205.33	61.40	330.98	597.71	44.99	—
石月富河東	1,189	605.50	190.03	795.53	225.81	122.39	365.64	713.84	81.69	—
福河村南東	332	626.61	203.59	830.20	178.02	20.99	546.80	745.81	84.39	—
井合島	265	969.75	249.12	1,218.87	370.92	255.86	440.13	1,065.91	151.96	—
川津奥谷	250	306.51	183.46	579.97	234.32	71.28	221.62	527.22	52.75	—
井合島	342	455.54	135.87	591.41	153.52	154.79	237.34	545.65	45.76	—
福河村南東	1,452	388.71	287.03	675.74	169.77	150.87	327.73	639.37	36.37	—
井合島	306	761.26	334.49	1,095.75	296.31	246.00	423.97	966.28	129.47	—
川津奥谷	358	306.99	312.53	739.52	171.95	171.06	372.80	715.81	23.71	—
井合島	218	257.14	242.85	499.99	76.39	72.75	260.38	445.52	54.47	—
福河村南東	510	171.78	232.88	404.66	91.73	101.82	240.41	433.96	—	29.30

第四表 農家現金收支内容別割合

項目別	調査農家戸数	現金収入			現金支出			現金收入と對する 過不足割合	
		農業収入	兼業収入	合計	農業支出	兼業支出	家計支出		
岩別形牛	100.0	76.61	23.33	100.0	39.38	10.23	50.39	5.76	—
江月妹比奈俱大入寄津端留帳	100.0	77.75	22.25	100.0	31.74	21.60	46.66	14.23	—
岩別形牛	100.0	72.23	27.77	100.0	36.84	14.25	48.91	7.02	—
知布市	100.0	54.74	5.26	100.0	43.36	23.53	33.11	13.87	—
野雲室更別野萌延	100.0	78.70	21.39	100.0	31.71	12.21	53.08	5.95	—
野雲室更別野萌延	100.0	69.99	39.01	100.0	36.88	15.99	47.13	—	2.30
野雲室更別野萌延	100.0	95.56	4.44	100.0	52.04	0.90	47.06	—	18.19
野雲室更別野萌延	100.0	81.98	15.02	100.0	30.58	33.65	35.77	15.83	—
野雲室更別野萌延	100.0	87.79	12.21	100.0	47.90	15.13	38.97	1.66	—
野雲室更別野萌延	100.0	88.39	11.61	100.0	45.90	18.29	34.36	—	5.12
野雲室更別野萌延	100.0	98.65	1.35	100.0	59.15	0.27	40.58	3.82	—
野雲室更別野萌延	100.0	95.67	4.33	100.0	54.08	0.15	45.77	14.60	—
野雲室更別野萌延	100.0	75.31	5.69	100.0	61.55	6.53	31.92	6.39	—
野雲室更別野萌延	100.0	64.06	24.93	100.0	36.42	2.27	61.31	5.87	—
野雲室更別野萌延	100.0	71.14	28.66	100.0	29.89	38.95	31.16	1.34	—
東青森除杉館	100.0	77.45	22.55	100.0	25.16	16.75	58.09	1.16	—
川高浦野手	100.0	89.06	10.94	100.0	25.14	14.26	60.60	6.45	—
川高浦野手	100.0	93.85	6.65	100.0	25.25	10.76	63.99	10.29	—
川高浦野手	100.0	54.16	45.84	100.0	25.10	22.95	51.95	—	10.21
川高浦野手	100.0	67.06	32.94	100.0	22.93	20.83	55.19	—	5.79

80

項目別	現金收入			現金支出			現金收入對支 過不足割合	
	合計	農業收入	兼業收入	合計	農業支出	兼業支出	餘	不足
藤目経浪 村	100.0	76.59	23.41	100.0	20.28	14.38	79.72	1.89
根形里打 村	100.0	55.63	44.37	100.0	31.52	27.23	68.48	8.97
宮 耕富大御 村	100.0	68.50	31.50	100.0	24.96	26.85	73.15	10.25
城 野永谷 村	100.0	42.01	57.99	100.0	11.11	15.64	88.89	0.38
野永谷 村	100.0	71.47	28.53	100.0	31.66	15.18	66.84	—
野永谷 村	100.0	68.50	31.50	100.0	31.36	14.35	68.64	11.51
野永谷 村	100.0	74.05	25.95	100.0	45.20	6.63	54.77	7.97
野永谷 村	100.0	84.04	15.96	100.0	30.06	20.81	79.19	1.25
野永谷 村	100.0	55.58	44.47	100.0	21.00	16.51	83.49	7.62
田 川 形 縣	100.0	66.50	33.20	100.0	21.37	18.69	78.63	4.00
田 川 形 縣	100.0	56.67	43.33	100.0	16.49	35.31	63.68	3.07
田 川 形 縣	100.0	68.50	31.50	100.0	13.92	8.10	85.88	6.92
田 川 形 縣	100.0	70.74	29.26	100.0	28.38	16.67	73.63	2.69
秋 下土駒 村	100.0	65.99	34.01	100.0	31.25	19.31	66.74	—
秋 下土駒 村	100.0	67.96	32.04	100.0	32.12	16.44	67.88	3.29
秋 下土駒 村	100.0	62.70	37.30	100.0	22.62	11.83	77.17	6.43
秋 下土駒 村	100.0	50.24	49.76	100.0	25.76	29.58	70.42	1.38
秋 下土駒 村	100.0	77.16	22.84	100.0	38.35	17.11	61.65	2.09
福 五樽熱原 縣	100.0	76.54	23.46	100.0	30.64	20.53	69.46	3.71
福 五樽熱原 縣	100.0	70.17	29.83	100.0	37.23	18.67	62.77	1.67
福 五樽熱原 縣	100.0	70.63	29.37	100.0	21.80	18.91	78.09	6.07
福 五樽熱原 縣	100.0	61.70	38.30	100.0	18.25	24.64	75.75	10.44
福 五樽熱原 縣	100.0	87.55	12.45	100.0	38.04	16.99	61.96	—

項目別	現金收入			現金支出			現金收入對支 過不足割合	
	合計	農業收入	兼業收入	合計	農業支出	兼業支出	餘	不足
磯 部 村	100.0	69.76	30.24	100.0	27.25	29.54	72.51	1.10
北 陸 地方 縣	100.0	66.25	33.75	100.0	30.03	18.06	70.17	2.44
新 潟 縣	100.0	65.66	34.34	100.0	31.70	16.38	68.92	4.46
新 潟 縣	100.0	65.97	34.03	100.0	32.02	23.58	73.94	0.91
新 潟 縣	100.0	83.95	16.05	100.0	34.58	20.05	65.43	6.44
新 潟 縣	100.0	65.42	34.58	100.0	31.80	12.26	68.14	4.66
新 潟 縣	100.0	49.44	50.56	100.0	23.11	19.47	76.53	3.45
新 潟 縣	100.0	54.68	45.32	100.0	31.56	5.53	68.43	14.31
新 潟 縣	100.0	72.76	27.24	100.0	35.20	7.83	64.17	3.10
富 山 縣	100.0	66.82	33.18	100.0	29.34	17.14	71.66	8.18
富 山 縣	100.0	70.21	29.79	100.0	25.46	26.73	73.27	6.54
富 山 縣	100.0	59.34	40.66	100.0	32.60	7.19	67.41	11.54
富 山 縣	100.0	66.44	33.56	100.0	27.46	20.15	72.84	7.25
富 山 縣	100.0	73.63	26.37	100.0	34.35	10.27	65.65	7.00
石 川 縣	100.0	76.11	23.89	100.0	31.63	17.15	68.46	10.27
石 川 縣	100.0	75.48	24.52	100.0	33.87	2.81	66.13	10.17
石 川 縣	100.0	79.56	20.44	100.0	34.77	23.98	75.02	12.47
石 川 縣	100.0	68.37	31.63	100.0	44.44	13.52	81.92	9.10
石 川 縣	100.0	77.03	22.97	100.0	28.13	28.37	71.63	7.74
井 合 縣	100.0	57.52	42.48	100.0	25.14	23.60	72.36	5.38
井 合 縣	100.0	69.47	30.53	100.0	30.66	25.46	74.34	11.82
井 合 縣	100.0	53.68	46.32	100.0	24.02	23.90	76.10	3.21
井 合 縣	100.0	51.43	48.57	100.0	17.15	16.33	83.67	10.89
井 合 縣	100.0	42.45	57.55	100.0	21.14	23.46	78.86	—

81

第五表 現金收入階級別農家戶數分布

(其ノ一)

別

道	縣	村別	收入階級別																				合計
			1000	100	200	300	400	500	600	700	800	900	1000	1100	1200	1300	1400	1500	1600	1700	1800	1900	
北海道	岩手	岩手町	1	6	6	27	28	44	73	66	43	55	36	35	38	39	25	20	22	24	27	11	
		月形村	—	1	1	1	1	1	1	1	1	—	1	—	6	3	1	1	1	1	—	—	—
		比呂布村	—	—	—	—	—	—	—	—	—	—	—	—	—	—	—	—	—	—	—	—	—
		余賀町	—	—	—	—	—	—	—	—	—	—	—	—	—	—	—	—	—	—	—	—	—
		俱知野村	—	—	—	—	—	—	—	—	—	—	—	—	—	—	—	—	—	—	—	—	—
		大八茅村	—	—	—	—	—	—	—	—	—	—	—	—	—	—	—	—	—	—	—	—	—
		津留村	—	—	—	—	—	—	—	—	—	—	—	—	—	—	—	—	—	—	—	—	—
		留端村	—	—	—	—	—	—	—	—	—	—	—	—	—	—	—	—	—	—	—	—	—
		幌延村	—	—	—	—	—	—	—	—	—	—	—	—	—	—	—	—	—	—	—	—	—
		合計	11	4	1	2	3	4	2	2	1	1	1	1	1	1	1	1	1	1	1	1	2

道	縣	村別	收入階級別																				合計
			2000	2100	2200	2300	2400	2500	2600	2700	2800	2900	3000	3100	3200	3300	3400	3500	3600	3700	3800	3900	
北海道	岩手	岩手町	13	15	6	12	6	14	12	7	4	4	6	3	4	1	1	5	5	—	—	—	—
		月形村	4	5	1	4	1	1	1	1	1	1	1	1	1	1	2	—	—	—	—	—	—
		比呂布村	—	—	—	—	—	—	—	—	—	—	—	—	—	—	—	—	—	—	—	—	—
		余賀町	—	—	—	—	—	—	—	—	—	—	—	—	—	—	—	—	—	—	—	—	—
		俱知野村	—	—	—	—	—	—	—	—	—	—	—	—	—	—	—	—	—	—	—	—	—
		大八茅村	—	—	—	—	—	—	—	—	—	—	—	—	—	—	—	—	—	—	—	—	—
		津留村	—	—	—	—	—	—	—	—	—	—	—	—	—	—	—	—	—	—	—	—	—
		留端村	—	—	—	—	—	—	—	—	—	—	—	—	—	—	—	—	—	—	—	—	—
		幌延村	—	—	—	—	—	—	—	—	—	—	—	—	—	—	—	—	—	—	—	—	—
		合計	772	31	80	58	66	51	33	35	23	52	102	51	44	73	42	31	—	—	—	—	—

別

現金收入階級別農家戸數分布

(其ノ二)

道縣村別	收入階級別																			合計		
	100 _円 未満	100-200	200-300	300-400	400-500	500-600	600-700	700-800	800-900	900-1000	1000-1100	1100-1200	1200-1300	1300-1400	1400-1500	1500-1600	1600-1700	1700-1800	1800-1900		1900-2000 _円 以上	
東北地方	306	1,297	1,611	1,548	1,224	821	611	446	402	290	213	161	178	123	107	111	56	65	41	47	398	10,059
青森縣	50	212	266	294	231	127	103	74	51	59	27	34	27	25	22	23	9	4	4	15	47	1,701
川高浦	1	24	34	31	24	26	14	26	14	16	8	14	9	6	9	8	4	—	—	5	17	290
除杉館	4	31	51	76	88	37	45	31	19	13	6	16	10	13	10	12	5	—	—	7	27	510
野村	45	154	181	188	119	64	44	17	18	30	13	4	8	6	3	3	—	—	1	3	3	904
岩手縣	109	266	243	218	194	137	118	56	66	47	30	18	25	15	22	12	7	11	6	2	50	1,652
藤日根	—	—	12	43	73	77	58	27	37	27	18	14	15	9	14	8	4	4	5	2	17	464
根形里	—	—	45	48	25	10	20	5	3	3	4	—	1	1	2	—	2	1	—	—	6	245
谷地	10	57	71	86	71	46	33	23	3	17	7	—	9	4	5	—	—	—	—	—	26	462
大御	3	23	115	41	25	4	7	1	2	—	1	—	—	1	1	—	—	—	—	—	1	481
宮城縣	61	193	259	273	231	161	108	73	78	54	51	25	27	21	20	22	14	13	11	10	80	1,751
野永	12	42	51	35	31	14	8	7	7	7	5	2	2	1	1	—	—	—	—	—	7	237
地	19	19	87	89	81	36	21	15	14	20	14	12	6	9	4	—	—	—	—	—	31	336
大御	1	51	65	68	72	40	33	21	28	17	17	9	10	10	12	8	1	2	2	—	6	525
秋田縣	30	302	286	184	119	78	51	33	26	17	22	19	9	4	1	5	4	3	—	—	10	699
岩川形	21	134	75	37	19	11	14	10	1	4	5	6	1	—	—	—	—	—	—	—	8	312
下士駒	7	58	114	68	65	23	24	17	8	11	11	4	6	—	—	—	—	—	—	—	6	386
合計	—	—	—	—	—	—	—	—	—	—	—	—	—	—	—	—	—	—	—	—	21	500

山形縣	38	217	245	315	210	161	97	93	84	44	38	26	49	28	18	33	13	18	12	6	99	1,944
相三犬鼻	7	17	82	64	30	29	14	17	17	7	8	6	11	6	—	5	1	—	—	—	12	373
模澤川	17	83	149	125	87	52	27	20	19	11	8	3	3	1	1	—	—	—	—	—	7	618
福島縣	18	101	212	264	239	157	134	117	97	66	45	42	41	30	24	15	9	16	8	14	87	1,740
五得熱原磯	2	29	22	35	29	22	15	14	21	5	8	3	4	4	—	2	1	—	—	2	7	227
十原鹽瀨部	1	14	72	97	84	47	40	27	17	13	3	4	1	4	—	1	—	—	—	—	4	433
北陸地方	102	570	922	1049	514	703	634	488	372	274	239	185	143	119	109	76	60	45	46	31	183	7,264
新潟縣	80	389	537	500	463	337	261	203	152	85	70	76	55	35	30	18	17	19	12	11	84	3,574
加粟千石上	16	54	117	154	106	90	89	72	71	32	25	36	25	24	11	9	6	9	5	4	41	596
治津	2	27	36	42	57	23	21	23	19	6	10	17	9	4	7	4	3	1	—	—	10	325
田山	11	66	107	114	86	62	41	28	10	13	6	7	3	4	—	—	—	—	—	—	7	567
山邊	6	86	134	114	84	55	31	16	11	8	3	2	3	1	1	—	—	—	—	—	6	568
富山縣	15	90	119	82	71	62	31	32	15	15	12	8	5	—	—	—	—	—	—	—	3	582
寺柳	30	90	119	84	59	45	50	32	26	11	14	6	10	4	5	—	—	—	—	—	17	536
石川縣	3	21	74	120	147	134	111	84	69	60	43	28	28	25	23	15	15	6	9	6	28	1,019
月津	—	—	—	—	—	—	—	—	—	—	—	—	—	—	—	—	—	—	—	—	—	—
合計	—	—	—	—	—	—	—	—	—	—	—	—	—	—	—	—	—	—	—	—	2	332

張

道縣村別	收入階級別																				合計		
	100 ^円 未満	100	200	300	400	500	600	700	800	900	1000	1100	1200	1300	1400	1500	1600	1700	1800	1900		2000以上	
福井縣	13	108	151	224	161	117	125	121	71	64	65	41	31	20	27	19	13	13	15	7	32	1,452	
奧谷村	1	4	9	7	14	16	19	21	15	19	16	14	14	16	13	11	13	4	7	6	26	265	
合島村	5	18	47	35	35	31	31	13	5	7	9	14	2	1	3	4	—	—	—	1	6	6	250
宮河東村	—	19	37	59	71	39	46	19	20	6	6	3	3	2	2	—	—	—	—	—	5	5	342
河村	—	—	—	—	—	—	—	—	—	—	—	—	—	—	—	—	—	—	—	—	—	—	—
南東村	—	—	—	—	—	—	—	—	—	—	—	—	—	—	—	—	—	—	—	—	—	—	—
柳浦村	—	—	—	—	—	—	—	—	—	—	—	—	—	—	—	—	—	—	—	—	—	—	—
山田村	—	—	—	—	—	—	—	—	—	—	—	—	—	—	—	—	—	—	—	—	—	—	—
合計	210	210	300	400	500	600	700	800	900	1000	1100	1200	1300	1400	1500	1600	1700	1800	1900	2000以上	265	2,619	

第六表 現金收入階級別農家戸數分布割合 (其ノ一)

道縣村別	收入階級別																					
	100 ^円 未満	100	200	300	400	500	600	700	800	900	1000	1100	1200	1300	1400	1500	1600	1700	1800	1900	2000以上	
北海	0.1%	0.8	0.8	3.5	3.6	5.7	9.5	8.6	5.6	7.1	4.7	4.5	4.9	5.1	3.2	3.9	2.9	3.1	3.5	—	—	1.4
岩別町	—	3.3	3.2	3.2	3.2	3.2	6.5	3.2	—	3.2	6.5	—	19.4	9.7	3.2	3.2	3.2	—	—	—	—	—
江月村	—	—	—	—	—	1.3	2.5	2.5	6.3	2.5	3.5	2.5	2.5	6.3	6.3	6.3	—	—	—	—	—	—
形牛村	—	3.5	1.7	6.9	12.1	15.5	24.1	12.1	3.5	3.4	3.4	—	—	5.2	1.7	5.2	—	—	—	—	—	—
市安町	—	—	—	—	—	2.9	5.7	8.6	8.6	17.1	2.9	5.7	2.9	—	—	—	—	—	—	—	—	—
余知村	—	—	—	9.1	15.2	18.2	24.3	6.1	3.0	3.0	—	3.0	3.0	3.0	—	—	—	—	—	—	—	—
野雲村	—	—	—	17.4	4.4	13.0	8.7	17.4	—	—	4.4	—	8.7	8.7	—	—	—	—	—	—	—	—
大八村	—	—	—	—	—	1.9	7.7	3.9	3.9	5.8	1.9	9.6	7.7	5.8	3.8	5.8	1.9	3.9	7.7	—	—	—
音津村	—	—	—	—	—	2.9	3.9	7.8	2.0	9.8	9.8	9.8	5.9	5.9	7.9	4.9	5.9	2.9	2.9	2.9	2.9	—
更別村	—	—	—	—	—	—	11.8	9.8	7.8	9.8	9.8	7.8	11.8	2.0	7.8	2.0	—	—	—	—	—	—
野前延	—	—	—	4.6	4.6	2.3	4.5	13.6	4.5	9.1	2.3	—	4.5	4.5	2.3	4.5	—	—	—	—	—	—
留幌	—	—	—	4.1	—	2.7	5.5	2.8	4.1	5.5	4.1	8.2	4.1	5.5	1.4	4.1	—	—	—	—	—	—
合計	210	210	300	400	500	600	700	800	900	1000	1100	1200	1300	1400	1500	1600	1700	1800	1900	2000以上	265	2,619

部

道	北	収入階級別																			合計	
		2000	2100	2200	2300	2400	2500	2600	2700	2800	2900	3000	3100	3200	3300	3400	3500	3600	3700	3800		3900
道	1.7	1.9	0.8	1.6	0.8	1.8	1.6	0.9	0.5	0.5	0.8	0.4	0.5	0.1	0.1	0.6	0.6	—	0.1	—	2.2	100.0
海	13.2	—	—	—	—	—	—	3.2	3.2	—	3.2	—	—	—	—	6.5	—	—	—	—	6.5	100.0
江	5.0	6.3	1.3	5.0	1.2	1.2	3.7	1.2	—	1.2	1.2	—	—	1.2	—	—	—	—	—	—	7.5	100.0
月	—	—	—	—	—	—	—	—	—	—	—	—	—	—	—	—	—	—	—	—	—	100.0
旅	1.5	1.5	—	—	1.5	—	—	—	—	—	—	—	—	—	—	—	—	—	—	—	—	100.0
比	2.0	3.9	2.0	2.0	2.0	—	—	—	—	—	—	—	—	—	—	—	—	—	—	—	—	100.0
余	2.8	2.8	—	—	—	2.8	—	—	—	—	—	—	—	—	—	—	—	—	—	—	—	100.0
俱	—	—	—	—	—	—	—	—	—	—	—	—	—	—	—	—	—	—	—	—	—	100.0
大	—	—	—	—	—	—	—	—	—	—	—	—	—	—	—	—	—	—	—	—	—	100.0
八	1.9	3.9	—	1.9	—	—	—	—	—	—	—	—	—	—	—	—	—	—	—	—	—	100.0
芽	—	—	1.0	4.9	1.0	2.0	—	—	—	—	—	—	—	—	—	—	—	—	—	—	—	100.0
音	2.0	—	—	—	—	—	—	—	—	—	—	—	—	—	—	—	—	—	—	—	—	100.0
津	4.5	2.3	2.3	—	—	4.5	2.3	—	—	—	—	—	—	—	—	—	—	—	—	—	—	100.0
端	—	4.1	2.7	—	—	5.5	5.5	—	—	—	—	—	—	—	—	—	—	—	—	—	—	100.0
留	—	—	—	—	—	—	—	—	—	—	—	—	—	—	—	—	—	—	—	—	—	100.0
延	3.2	—	—	—	—	—	—	—	—	—	—	—	—	—	—	—	—	—	—	—	—	100.0

取

道	東北地方	収入階級別																			合計	
		1000以下	100	200	300	400	500	600	700	800	900	1000	1100	1200	1300	1400	1500	1600	1700	1800		1900
青	3.0	12.9	16.0	15.4	12.2	8.2	6.1	4.4	4.0	2.9	2.1	1.6	1.8	1.2	1.1	1.1	0.6	0.6	0.4	0.5	3.9	100.0
森	2.9	12.4	15.6	17.3	13.6	7.5	6.0	4.3	3.0	3.5	1.6	2.0	1.6	1.5	1.3	1.3	0.5	0.2	0.2	0.9	2.8	100.0
川	0.3	8.3	11.7	10.7	8.3	9.0	4.8	9.0	4.8	5.5	2.8	4.8	3.1	2.1	2.7	1.4	—	—	—	1.7	5.9	100.0
高	0.8	6.7	10.0	14.7	17.3	7.2	8.8	6.1	3.7	2.5	1.2	3.1	2.0	2.5	2.0	1.0	0.8	0.6	1.4	5.3	100.0	
浦	5.0	17.0	20.0	20.8	13.2	7.1	4.9	1.9	2.0	3.3	1.4	0.5	0.9	0.7	0.3	—	—	0.1	0.3	0.3	100.0	
野	6.6	16.1	14.7	13.2	11.8	8.3	7.1	3.4	4.0	2.9	1.8	1.1	1.5	0.9	0.7	0.4	0.7	0.4	0.1	3.0	100.0	
藤	—	—	2.6	9.3	15.7	16.6	13.5	5.8	8.0	5.8	3.9	3.0	3.2	1.9	1.7	0.9	0.9	1.1	0.4	3.7	100.0	
日	4.1	24.1	18.4	19.6	10.2	4.1	8.2	2.0	1.2	1.2	1.6	—	0.4	0.4	—	—	—	—	—	2.5	100.0	
綾	0.6	5.0	15.4	18.6	15.4	9.9	7.1	5.0	5.0	8.7	1.5	0.9	1.9	0.9	1.1	0.2	1.3	—	—	5.6	100.0	
里	20.0	38.3	23.9	8.5	5.2	0.8	1.5	0.2	0.6	—	0.2	—	—	0.2	—	—	—	0.2	—	0.2	100.0	
打	3.4	11.1	14.5	15.2	12.9	9.0	6.0	4.1	4.4	3.0	2.8	1.4	1.5	1.2	1.1	1.2	0.8	0.7	0.6	4.5	100.0	
野	5.1	17.7	21.5	14.8	13.1	5.9	3.4	3.0	3.0	3.0	2.1	0.8	0.8	0.4	0.4	0.4	0.8	0.8	—	3.0	100.0	
永	0.3	5.8	11.2	11.8	9.4	10.9	6.4	4.6	4.3	6.1	4.2	3.6	1.8	2.7	1.3	1.5	1.5	1.2	0.9	9.4	100.0	
谷	1.1	9.7	12.4	13.0	13.7	7.6	6.3	4.0	5.3	3.2	3.2	1.7	1.9	1.9	2.3	2.9	1.0	0.8	0.6	6.3	100.0	
地	6.0	12.4	15.2	18.7	13.9	10.2	6.6	4.3	4.2	1.4	2.2	0.3	1.3	0.1	0.4	0.4	0.4	0.3	0.3	1.3	100.0	
岩	2.4	24.6	23.3	15.0	9.7	6.4	4.2	2.7	2.1	1.4	1.8	1.5	1.5	0.3	0.1	0.4	0.3	0.2	—	2.9	100.0	
田	6.1	39.2	21.9	10.8	5.6	3.2	4.1	1.8	0.3	0.6	1.5	1.7	0.3	—	0.3	0.3	0.3	—	—	3.3	100.0	
川	0.5	28.5	25.1	15.8	9.1	6.0	3.4	2.6	2.1	1.0	1.5	1.0	0.5	—	0.3	0.3	0.5	0.3	—	1.5	100.0	
形	1.4	11.6	22.8	17.2	13.0	8.8	4.8	3.4	3.4	2.2	2.2	1.8	1.2	0.8	0.6	0.2	0.4	—	—	4.2	100.0	

取

現金収入階級別農家戸数分布割合 (其ノ二)

道縣村別	收入階級別																			合計			
	100円未満	100-200	200-300	300-400	400-500	500-600	600-700	700-800	800-900	900-1000	1000-1100	1100-1200	1200-1300	1300-1400	1400-1500	1500-1600	1600-1700	1700-1800	1800-1900		1900-2000	2000円以上	
山形縣	2.0	11.2	17.7	16.2	10.8	8.3	5.0	4.8	4.3	2.3	2.0	1.3	2.5	1.4	0.9	1.7	0.7	0.9	0.6	0.3	5.1	103.0	
相三犬泉	1.9	14.8	22.0	17.2	8.0	7.8	3.7	4.6	4.6	1.9	2.1	1.6	2.9	1.6	—	1.3	0.3	—	0.5	—	3.2	100.0	
模澤川	2.7	13.4	21.1	20.2	14.1	8.4	4.4	3.2	3.1	1.8	1.3	0.5	0.5	0.2	0.2	0.2	0.2	0.1	—	0.3	1.1	100.0	
福島縣	1.2	7.9	13.1	14.5	9.6	8.7	4.9	8.1	6.4	2.6	2.3	1.2	2.9	2.3	1.2	2.0	0.3	1.8	0.9	—	8.1	100.0	
五禮熱廣磯	1.7	8.5	11.3	12.5	9.9	8.2	6.4	4.6	4.3	2.8	2.3	2.1	4.1	2.1	3.3	3.3	1.6	1.8	1.2	0.7	8.5	100.0	
福島縣	1.0	5.8	12.2	15.2	13.7	9.0	7.7	6.7	5.6	4.0	2.6	2.4	2.4	1.7	1.4	0.9	0.5	0.5	0.5	0.8	5.0	100.0	
十原鹽瀨部	0.9	12.8	9.7	15.4	12.8	9.7	6.6	6.2	9.2	2.2	3.5	1.3	1.8	1.8	—	0.9	0.4	0.4	0.4	0.9	3.1	100.0	
澤村	0.2	3.3	16.6	22.4	19.4	10.9	9.3	6.3	3.9	3.0	0.7	0.9	0.2	0.9	0.9	0.2	—	—	—	—	0.9	100.0	
新瀉縣	2.7	15.2	18.8	19.8	13.2	8.6	6.0	2.6	1.7	3.3	1.0	1.3	1.0	0.3	0.3	0.3	0.3	0.3	0.3	0.7	2.3	100.0	
加栗千石上山	0.8	0.8	3.5	5.8	9.0	6.6	9.5	10.3	7.6	5.8	4.7	4.7	4.5	3.3	3.5	1.9	0.6	2.5	0.8	1.7	12.1	100.0	
富山縣	1.0	2.8	15.1	15.1	14.4	10.3	5.2	6.2	5.8	4.5	2.8	2.7	3.8	1.7	0.7	1.0	1.4	0.7	0.7	0.7	3.4	100.0	
新瀉縣	1.4	7.9	12.7	14.4	12.6	9.7	8.7	6.7	5.1	3.8	3.3	2.6	2.0	1.6	1.5	1.1	0.8	0.6	0.6	0.4	2.5	100.0	
加栗千石上山	2.2	10.9	16.7	16.2	13.0	9.4	7.3	5.3	4.3	2.4	2.0	2.1	1.5	1.0	0.8	0.5	0.5	0.3	0.3	0.3	2.4	100.0	
津田打條里	1.6	5.4	11.8	15.5	10.7	9.1	8.9	7.2	7.1	3.2	2.5	3.6	2.5	2.4	1.1	0.9	0.6	0.9	0.5	0.4	4.1	100.0	
寺柳登庄	0.6	8.3	11.1	12.9	17.5	7.1	6.5	7.1	5.9	1.8	3.1	5.2	2.8	1.2	2.2	1.2	0.9	0.3	0.3	0.9	3.1	100.0	
山田山下	1.9	11.6	18.9	20.1	15.2	10.9	7.2	4.8	1.8	2.3	1.1	1.2	0.5	0.4	0.2	—	—	—	—	—	1.2	100.0	
富山縣	5.1	15.1	20.4	14.1	14.8	9.7	5.5	5.5	2.6	1.4	0.5	1.4	0.9	—	0.7	—	—	—	—	—	—	1.1	100.0
寺柳登庄	2.8	12.3	15.7	13.8	11.0	8.4	9.3	6.0	4.8	2.1	2.6	2.1	1.9	0.7	0.9	0.9	0.6	0.7	0.6	0.6	3.2	100.0	
合計	0.3	2.0	7.0	11.4	14.0	12.8	10.6	8.0	6.6	5.7	4.1	2.7	2.7	2.4	2.2	1.4	1.4	0.6	0.6	0.6	2.7	100.0	

道縣村別	收入階級別																			合計		
	100円未満	100-200	200-300	300-400	400-500	500-600	600-700	700-800	800-900	900-1000	1000-1100	1100-1200	1200-1300	1300-1400	1400-1500	1500-1600	1600-1700	1700-1800	1800-1900		1900-2000	2000円以上
石川縣	0.5	4.4	8.4	10.5	12.0	9.7	11.5	6.7	6.7	5.5	4.6	3.4	2.4	2.4	2.4	2.0	1.3	0.6	0.9	0.6	3.3	100.0
月富河東	—	3.3	2.1	7.2	6.9	8.7	12.4	8.1	12.1	10.0	7.9	6.6	3.0	3.0	3.3	2.7	0.6	0.9	0.6	—	0.6	100.0
津奥谷	0.4	1.5	3.4	2.6	5.3	6.0	7.2	7.9	5.7	7.2	6.0	5.3	6.0	6.0	4.9	4.2	4.9	1.5	2.6	—	9.8	100.0
福井縣	—	5.6	10.8	14.0	20.8	11.4	13.4	5.6	2.0	2.8	3.6	0.4	0.8	0.4	1.2	—	—	—	—	—	2.4	100.0
河村南東	0.9	7.4	10.4	15.4	11.1	8.1	8.6	8.3	4.9	4.4	4.6	2.8	2.1	2.1	1.9	1.3	0.9	1.0	0.5	—	2.2	100.0
合岡山浦	—	—	0.6	2.7	3.6	3.8	9.0	11.7	7.1	9.8	12.0	7.7	3.8	4.9	3.8	4.1	2.2	3.8	1.4	1.4	5.5	100.0
村	—	1.4	3.9	7.5	13.4	11.7	13.7	15.1	8.4	4.7	5.6	2.0	3.1	3.3	2.5	0.8	0.6	—	—	0.3	1.4	100.0
村	—	16.5	17.4	19.3	13.3	11.5	8.7	1.8	1.8	0.9	0.5	0.9	—	—	1.4	—	—	—	—	0.5	2.3	100.0
村	2.2	13.1	19.0	28.4	13.9	7.1	4.7	3.9	2.1	1.8	1.8	0.8	1.2	—	0.2	0.2	0.2	—	—	—	0.4	100.0

第七表 現金收入階級別農家戶數累積分布割合 (其ノ一)

道縣村別	收入階級別																			
	100円未満	200	300	400	500	600	700	800	900	1000	1100	1200	1300	1400	1500	1600	1700	1800	1900	2000
北海道	0.1	0.9	1.7	5.2	8.8	14.5	24.0	32.6	33.2	45.3	50.0	54.5	59.4	64.5	67.7	71.6	74.5	77.6	81.1	82.5
藻岩別村	—	3.3	6.5	9.7	12.9	16.1	23.6	25.8	25.8	29.0	35.5	35.5	54.9	64.6	67.8	71.0	74.2	74.2	74.2	74.2
江別村	—	—	—	—	—	1.3	3.8	6.3	12.6	15.1	17.6	20.1	22.6	28.9	35.2	41.5	44.0	54.0	59.0	60.3
月形村	—	3.5	5.2	12.1	24.2	39.7	63.8	75.9	79.4	82.8	86.2	86.2	91.4	93.1	98.3	98.3	98.3	98.3	100.0	100.0
背牛村	—	—	—	—	1.5	3.0	9.1	22.7	36.3	45.4	46.9	51.5	59.1	66.7	68.2	74.3	77.3	81.9	81.9	86.5
比布村	—	—	2.0	5.9	9.8	25.5	35.3	43.1	47.0	52.9	60.7	62.7	62.7	66.6	66.6	70.5	72.5	74.5	78.4	78.4
余市町	—	—	—	—	—	2.9	8.6	17.2	25.8	43.9	45.8	51.5	54.4	63.0	65.9	65.9	71.6	74.5	80.2	83.1
俱知野村	—	—	—	—	—	—	—	—	—	82.0	82.0	85.0	88.0	91.0	91.0	91.0	91.0	91.0	91.0	91.0
大野村	—	—	—	—	—	—	—	—	—	60.9	65.3	65.3	74.0	82.7	82.7	82.7	87.0	87.0	87.0	95.7
八雲村	—	—	—	—	—	—	—	—	—	60.9	60.9	65.3	74.0	82.7	82.7	82.7	87.0	87.0	87.0	95.7
音津村	—	—	—	—	—	—	—	—	—	23.2	25.1	34.7	42.4	48.2	52.0	57.8	59.7	63.6	71.3	71.3
室更村	—	—	—	—	—	—	—	—	—	27.4	37.2	47.0	52.9	58.8	66.7	71.6	77.5	80.4	83.3	83.3
留野村	—	—	—	—	—	—	—	—	—	27.5	17.7	7.8	15.6	17.6	27.4	37.2	47.0	52.9	58.8	66.7
端野村	—	—	—	—	—	—	—	—	—	11.5	16.0	23.6	29.6	34.1	43.2	45.5	50.0	52.3	54.6	59.1
留延村	—	—	—	—	—	—	—	—	—	8.2	13.7	16.5	20.6	26.1	30.2	38.4	42.5	43.0	49.4	53.5
合計	1.4	1.4	1.4	5.5	5.5	8.2	13.7	16.5	20.6	26.1	30.2	38.4	42.5	43.0	49.4	53.5	59.1	63.1	65.8	68.5
未滿	—	7.1	—	23.5	32.8	—	51.6	61.3	71.0	90.4	93.6	93.6	93.6	93.6	93.6	93.6	93.6	93.6	93.6	93.6

道縣村別	收入階級別																			
	2100	2200	2300	2400	2500	2600	2700	2800	2900	3000	3100	3200	3300	3400	3500	3600	3700	3800	3900	4000
北海道	84.2	86.1	8)9	88.5	89.3	91.1	92.7	93.6	94.1	94.6	95.4	95.8	96.3	96.4	96.5	97.1	97.7	97.7	97.8	97.8
藻岩別村	77.4	77.4	77.4	77.4	77.4	77.4	77.4	80.6	83.8	83.8	87.0	87.0	87.0	87.0	87.0	87.5	88.5	88.5	88.5	88.5
江別村	65.3	71.6	72.9	77.9	79.1	80.3	84.0	85.2	86.4	87.6	87.6	87.6	88.8	88.8	90.0	90.0	92.5	92.5	92.5	92.5
月形村	100.0	100.0	100.0	100.0	100.0	100.0	100.0	100.0	100.0	100.0	100.0	100.0	100.0	100.0	100.0	100.0	100.0	100.0	100.0	100.0
背牛村	88.0	89.5	89.5	91.0	91.0	92.5	94.0	94.0	95.5	95.5	95.5	95.5	95.5	95.5	97.0	97.0	97.0	97.0	97.0	97.0
比布村	80.4	84.3	86.3	88.3	90.3	90.3	90.3	90.3	90.3	92.3	92.3	92.3	94.2	94.2	94.2	96.1	96.1	96.1	96.1	96.1
余市町	85.9	88.7	88.7	88.7	88.7	91.5	91.5	94.3	94.3	94.3	94.3	94.3	94.3	94.3	94.3	94.3	94.3	94.3	94.3	94.3
俱知野村	91.0	91.0	91.0	94.0	94.0	94.0	97.0	97.0	97.0	97.0	97.0	97.0	97.0	97.0	97.0	97.0	97.0	97.0	97.0	97.0
大野村	95.7	95.7	65.7	95.7	95.7	95.7	100.0	100.0	100.0	100.0	100.0	100.0	100.0	100.0	100.0	100.0	100.0	100.0	100.0	100.0
八雲村	73.2	77.1	77.1	79.0	82.8	90.5	92.4	94.3	94.3	96.2	96.2	96.2	96.2	96.2	96.2	98.1	98.1	98.1	98.1	98.1
音津村	83.3	83.3	84.3	89.2	90.2	92.2	92.2	92.2	94.1	95.1	96.1	96.1	98.0	98.0	98.0	98.0	98.0	98.0	98.0	98.0
室更村	100.0	100.0	100.0	100.0	100.0	100.0	100.0	100.0	100.0	100.0	100.0	100.0	100.0	100.0	100.0	100.0	100.0	100.0	100.0	100.0
留野村	86.3	88.6	90.9	90.9	90.9	95.4	97.7	97.7	97.7	97.7	100.0	100.0	100.0	100.0	100.0	100.0	100.0	100.0	100.0	100.0
留延村	68.5	72.6	75.3	75.3	80.8	86.3	89.0	89.0	89.0	90.4	94.5	94.5	95.9	95.9	95.9	98.6	98.6	98.6	98.6	98.6
合計	100.0	100.0	100.0	100.0	100.0	100.0	100.0	100.0	100.0	100.0	100.0	100.0	100.0	100.0	100.0	100.0	100.0	100.0	100.0	100.0

現金收入階級別農家戸數累積分布割合

(其ノ二)

道縣村別	收入階級別																				合計		
	100%	200	300	400	500	600	700	800	900	1000	1100	1200	1300	1400	1500	1600	1700	1800	1900	2000			
東北地方	3.0	15.9	31.9	47.3	59.5	67.7	73.8	78.2	82.2	85.1	87.2	88.8	90.6	91.8	92.9	94.0	94.6	95.2	95.6	96.1	96.6	96.1	100.0
青森縣	2.9	15.3	30.9	48.2	61.8	69.3	75.3	79.6	82.6	86.1	87.7	89.7	91.3	92.8	94.1	95.4	95.9	96.1	96.3	97.2	97.2	97.2	100.0
川高浦	0.3	8.6	20.3	31.0	39.3	48.3	53.1	62.1	66.9	72.4	75.2	80.0	83.1	85.2	88.3	91.0	92.4	92.4	92.4	92.4	92.4	92.4	100.0
岩手縣	6.6	22.7	37.4	50.6	62.4	70.7	77.6	81.2	85.2	88.1	89.9	91.0	92.5	93.4	94.7	95.4	95.8	96.5	95.9	97.0	97.0	97.0	100.0
宮城縣	3.4	14.5	29.0	44.2	57.1	66.1	72.1	76.2	80.6	83.6	85.4	87.8	89.3	90.5	91.6	92.6	93.6	94.3	94.9	95.5	95.5	95.5	100.0
秋田縣	2.4	27.0	50.3	65.3	75.0	81.4	85.6	88.3	90.4	91.8	93.6	95.1	95.8	96.1	96.2	96.6	96.9	97.1	97.1	97.1	97.1	97.1	100.0
岩川形	6.1	45.3	67.2	78.0	83.6	86.8	90.9	92.7	93.0	93.6	95.1	96.8	97.1	97.1	97.1	97.4	97.7	97.7	97.7	97.7	97.7	97.7	100.0
下土駒	0.5	29.0	54.1	59.9	79.0	85.0	88.4	91.0	93.1	94.1	95.6	96.6	97.1	97.1	97.1	97.4	97.7	98.2	98.5	98.5	98.5	98.5	100.0
岩川形	1.4	13.0	35.8	53.0	66.0	74.8	79.6	83.0	86.4	88.6	90.8	92.6	93.8	94.6	94.6	94.6	95.2	95.4	95.8	95.8	95.8	95.8	100.0

山形縣	2.0	13.2	30.9	47.1	57.9	66.2	71.2	76.0	80.3	82.6	84.6	85.9	88.4	89.8	90.7	92.4	93.1	94.0	94.6	94.9	94.9	94.9	100.0
福島縣	1.0	6.8	19.0	34.2	47.9	56.9	64.6	71.3	76.9	80.9	83.5	85.9	88.3	90.0	91.4	92.3	92.8	93.7	94.2	94.2	94.2	94.2	100.0
新潟縣	2.2	13.1	29.8	46.0	59.0	68.4	75.7	81.4	85.7	88.1	90.1	92.2	93.7	94.7	95.5	96.0	96.5	97.0	97.3	97.6	97.6	97.6	100.0
富山縣	0.3	2.3	9.3	20.7	34.7	47.5	58.1	65.1	72.7	78.4	82.5	85.2	87.9	90.3	92.5	93.9	95.3	95.9	96.7	97.3	97.3	97.3	100.0
石川縣	0.5	4.9	13.3	23.8	35.8	45.5	57.0	63.7	70.4	75.9	80.7	84.1	86.5	88.9	91.3	93.3	94.6	95.2	96.1	96.7	96.7	96.7	100.0
月津村	—	3.3	5.4	12.6	19.5	28.2	40.6	48.7	60.8	70.8	78.7	85.3	88.3	91.3	94.6	97.3	97.9	98.8	99.1	99.4	99.4	99.4	100.0

道縣村別	收入階級別																			合計	
	100 ^円	200	300	400	500	600	700	800	900	1000	1100	1200	1300	1400	1500	1600	1700	1800	1900		2000 ^円
富河東	0.4	1.9	5.3	7.9	13.2	19.2	26.4	34.3	40.0	47.2	53.2	58.5	63.8	69.8	74.7	78.9	83.8	85.3	87.9	90.2	100.0
奥谷	2.0	9.2	28.0	42.0	56.0	68.4	80.8	86.0	88.0	90.8	94.4	94.8	95.6	96.0	97.2	97.2	97.2	97.2	97.2	97.2	100.0
井合島	—	5.6	16.4	33.6	54.4	65.8	79.2	84.8	90.6	92.3	94.0	94.9	95.8	96.4	97.0	98.2	98.2	98.2	98.5	98.5	100.0
福河村南東	0.9	8.3	18.7	34.1	45.2	53.3	51.9	70.2	75.1	79.5	84.3	87.1	89.2	91.3	93.2	94.5	95.4	96.3	97.3	97.8	100.0
福河村南東	—	—	0.6	3.3	6.9	10.7	19.7	31.4	38.5	48.3	60.3	68.0	71.8	76.7	80.5	84.6	86.8	89.3	93.1	94.5	100.0
福河村南東	—	1.4	5.8	12.8	26.2	37.9	51.6	66.7	75.1	79.8	85.4	87.4	90.5	93.8	96.3	97.1	97.7	98.3	98.3	98.6	100.0
福河村南東	—	17.4	34.8	54.1	67.4	78.9	87.6	89.4	91.2	92.1	92.6	93.5	93.5	93.5	94.9	94.9	95.8	96.7	97.7	97.7	100.0
福河村南東	2.2	15.3	34.3	62.7	76.6	83.7	83.4	92.3	94.4	96.2	97.0	97.8	99.0	99.0	99.2	99.4	99.6	99.6	99.6	99.6	100.0

第八表 現金收入階級別農家戸數分布諸性質

道縣村別	項目別		算術平均	中央値	並	數	道縣村別	項目別		算術平均	中央値	並	數
	北海道	岩手県						岩手県	岩手県				
北海道	1,337.33 ^円	1,102.89 ^円	663.14 ^円	1,450.00 ^円	1,180.00 ^円	1,180.00	岩手県	1,450.00 ^円	1,250.00 ^円	983.33	700.00	700.00	1,180.00
北海道	1,643.74	1,975.00	1,300.00	1,450.00	1,450.00	1,450.00	岩手県	1,250.00 ^円	1,050.00 ^円	750.00	1,150.00	1,150.00	1,180.00
北海道	1,984.01	1,762.50	1,706.67	1,450.00	1,450.00	1,450.00	岩手県	1,050.00 ^円	1,300.00 ^円	385.71	600.00	600.00	1,180.00
北海道	708.57	642.86	643.75	1,347.18	624.05	624.05	岩手県	1,347.18	1,516.67	695.83	600.00	600.00	1,180.00
北海道	1,349.44	1,166.67	709.23	571.43	845.68	845.68	岩手県	1,347.18	600.00	695.83	600.00	600.00	1,180.00
北海道	1,336.06	950.00	571.43	1,175.00	625.00	625.00	岩手県	624.05	695.83	695.83	600.00	600.00	1,180.00
北海道	1,482.00	1,175.00	925.00	618.75	625.00	625.00	岩手県	625.00	618.75	625.00	618.75	618.75	1,180.00
北海道	829.27	737.50	400.00	737.50	400.00	400.00	岩手県	737.50	400.00	400.00	737.50	737.50	1,180.00
北海道	974.65	737.50	400.00	737.50	400.00	400.00	岩手県	737.50	400.00	400.00	737.50	737.50	1,180.00

青森県	574.75	412.99	346.48	522.42	438.69	353.85	青森県	574.75	412.99	346.48	522.42	438.69	353.85
青森県	784.78	635.71	256.36	494.15	367.50	341.24	青森県	784.78	635.71	256.36	494.15	367.50	341.24
青森県	743.70	581.08	433.04	1,110.78	848.65	744.58	青森県	743.70	581.08	433.04	1,110.78	848.65	744.58
青森県	412.06	338.30	339.67	711.61	515.00	284.62	青森県	412.06	338.30	339.67	711.61	515.00	284.62
青森県	572.19	395.41	169.05	664.66	510.67	349.78	青森県	572.19	395.41	169.05	664.66	510.67	349.78
青森県	829.52	646.55	544.27	777.93	556.67	317.53	青森県	829.52	646.55	544.27	777.93	556.67	317.53
青森県	521.89	317.71	181.82	701.60	497.37	435.38	青森県	521.89	317.71	181.82	701.60	497.37	435.38
青森県	713.79	467.61	350.00	450.45	387.28	344.56	青森県	713.79	467.61	350.00	450.45	387.28	344.56
青森県	213.56	178.53	154.50	425.97	350.88	257.00	青森県	213.56	178.53	154.50	425.97	350.88	257.00
青森県	651.79	444.81	347.14	442.46	363.41	247.67	青森県	651.79	444.81	347.14	442.46	363.41	247.67
青森県	547.22	338.57	245.45	628.89	447.46	252.86	青森県	547.22	338.57	245.45	628.89	447.46	252.86
青森県	961.57	609.52	345.59	768.60	622.97	452.76	青森県	961.57	609.52	345.59	768.60	622.97	452.76
青森県	738.23	501.25	437.04	719.65	612.12	545.21	青森県	738.23	501.25	437.04	719.65	612.12	545.21
青森県	476.08	387.40	347.78	642.70	577.59	449.15	青森県	476.08	387.40	347.78	642.70	577.59	449.15
青森県	455.79	298.60	190.51	795.53	639.05	447.92	青森県	455.79	298.60	190.51	795.53	639.05	447.92
青森県	383.39	221.33	178.13	830.20	810.00	648.27	青森県	383.39	221.33	178.13	830.20	810.00	648.27
青森県	416.89	283.51	197.98	1,218.87	1,046.88	656.76	青森県	416.89	283.51	197.98	1,218.87	1,046.88	656.76
青森県	535.33	382.56	239.72	591.41	478.87	439.80	青森県	535.33	382.56	239.72	591.41	478.87	439.80
青森県	718.14	427.14	259.21	830.20	810.00	648.27	青森県	718.14	427.14	259.21	830.20	810.00	648.27
青森県	560.63	366.41	233.78	1,218.87	1,046.88	656.76	青森県	560.63	366.41	233.78	1,218.87	1,046.88	656.76
青森県	416.52	348.10	260.10	579.97	457.14	439.80	青森県	416.52	348.10	260.10	579.97	457.14	439.80
青森県	1,074.27	543.33	342.31	675.74	553.97	351.60	青森県	1,074.27	543.33	342.31	675.74	553.97	351.60
青森県	919.53	575.03	346.51	1,095.75	887.76	737.97	青森県	919.53	575.03	346.51	1,095.75	887.76	737.97
青森県	733.39	521.93	352.99	739.52	687.76	548.28	青森県	733.39	521.93	352.99	739.52	687.76	548.28
青森県	675.12	487.93	356.86	499.99	355.17	342.26	青森県	675.12	487.93	356.86	499.99	355.17	342.26

第九表 現金支出階級別農家戸數分布

(其ノ一)

帳

支出階級別	道縣村別																				合計
	100円未満	100-200	200-300	300-400	400-500	500-600	600-700	700-800	800-900	900-1000	1000-1100	1100-1200	1200-1300	1300-1400	1400-1500	1500-1600	1600-1700	1700-1800	1800-1900	1900-2000	
北海道	1	5	6	26	29	47	60	72	52	47	42	46	36	26	28	26	44	28	18	11	1
岩別町	—	—	—	1	1	3	1	1	1	3	3	3	4	1	1	—	—	—	—	—	—
江別町	—	—	—	—	—	—	—	—	—	—	—	—	—	—	—	—	—	—	—	—	—
月形町	—	—	—	—	—	—	—	—	—	—	—	—	—	—	—	—	—	—	—	—	—
比布町	—	—	—	—	—	—	—	—	—	—	—	—	—	—	—	—	—	—	—	—	—
余市町	—	—	—	—	—	—	—	—	—	—	—	—	—	—	—	—	—	—	—	—	—
倶利伽羅町	—	—	—	—	—	—	—	—	—	—	—	—	—	—	—	—	—	—	—	—	—
大八軒町	—	—	—	—	—	—	—	—	—	—	—	—	—	—	—	—	—	—	—	—	—
比羅布町	—	—	—	—	—	—	—	—	—	—	—	—	—	—	—	—	—	—	—	—	—
比羅布町	—	—	—	—	—	—	—	—	—	—	—	—	—	—	—	—	—	—	—	—	—
月形町	—	—	—	—	—	—	—	—	—	—	—	—	—	—	—	—	—	—	—	—	—
江別町	—	—	—	—	—	—	—	—	—	—	—	—	—	—	—	—	—	—	—	—	—
岩別町	—	—	—	—	—	—	—	—	—	—	—	—	—	—	—	—	—	—	—	—	—
道村	—	—	—	—	—	—	—	—	—	—	—	—	—	—	—	—	—	—	—	—	—
合計	1	5	6	26	29	47	60	72	52	47	42	46	36	26	28	26	44	28	18	11	1

支出階級別	道縣村別																				合計	
	2000-2100	2100-2200	2200-2300	2300-2400	2400-2500	2500-2600	2600-2700	2700-2800	2800-2900	2900-3000	3000-3100	3100-3200	3200-3300	3300-3400	3400-3500	3500-3600	3600-3700	3700-3800	3800-3900	3900-4000		4000以上
北海道	18	12	13	9	5	11	7	4	2	6	8	1	3	3	2	3	2	—	—	2	9	772
岩別町	—	—	—	1	1	—	—	—	—	—	—	—	—	—	—	—	—	—	—	—	—	21
江別町	—	—	—	—	—	—	—	—	—	—	—	—	—	—	—	—	—	—	—	—	—	80
月形町	—	—	—	—	—	—	—	—	—	—	—	—	—	—	—	—	—	—	—	—	—	58
比布町	—	—	—	—	—	—	—	—	—	—	—	—	—	—	—	—	—	—	—	—	—	66
余市町	—	—	—	—	—	—	—	—	—	—	—	—	—	—	—	—	—	—	—	—	—	51
倶利伽羅町	—	—	—	—	—	—	—	—	—	—	—	—	—	—	—	—	—	—	—	—	—	35
大八軒町	—	—	—	—	—	—	—	—	—	—	—	—	—	—	—	—	—	—	—	—	—	33
比羅布町	—	—	—	—	—	—	—	—	—	—	—	—	—	—	—	—	—	—	—	—	—	23
比羅布町	—	—	—	—	—	—	—	—	—	—	—	—	—	—	—	—	—	—	—	—	—	52
月形町	—	—	—	—	—	—	—	—	—	—	—	—	—	—	—	—	—	—	—	—	—	102
江別町	—	—	—	—	—	—	—	—	—	—	—	—	—	—	—	—	—	—	—	—	—	51
岩別町	—	—	—	—	—	—	—	—	—	—	—	—	—	—	—	—	—	—	—	—	—	44
道村	—	—	—	—	—	—	—	—	—	—	—	—	—	—	—	—	—	—	—	—	—	73
合計	18	12	13	9	5	11	7	4	2	6	8	1	3	3	2	3	2	—	—	2	9	772

第九表 現金支出階級別農家戸數分布 (其ノ二)

道縣村別	支出階級別																				合計	
	100円未満	100	200	300	400	500	600	700	800	900	1000	1100	1200	1300	1400	1500	1600	1700	1800	1900		2000以上
東北地方	2021	1,161	5,601	6,261	2,74	901	676	494	404	321	220	194	181	154	103	85	66	52	56	59	325	10,059
青森縣	10	152	270	332	256	154	122	74	70	58	35	35	31	24	12	19	8	8	6	5	23	1,704
岩手縣	97	249	228	212	175	151	118	89	62	45	33	32	32	21	14	16	11	8	6	5	48	1,652
宮城縣	44	187	265	276	252	167	123	71	77	56	32	29	26	31	21	16	12	12	11	17	66	1,791
秋田縣	13	274	306	222	116	81	50	40	28	15	16	11	14	4	3	2	1	1	4	4	23	1,228
合計	100	200	300	400	500	600	700	800	900	1000	1100	1200	1300	1400	1500	1600	1700	1800	1900	2000以上		

山形縣	26	181	320	334	232	149	111	99	74	60	45	40	40	35	25	17	21	12	20	13	90	1,944
福島縣	12	73	171	260	243	199	152	111	93	87	59	47	38	39	28	15	13	11	9	15	75	1,740
北陸地方	56	482	928	1,142	1,009	816	627	459	360	273	225	182	138	114	83	63	44	40	26	23	174	7,264
新潟縣	39	291	566	619	520	369	262	194	162	109	79	73	49	33	34	27	17	13	9	12	97	3,574
富山縣	2	31	72	156	162	142	112	79	53	49	29	25	21	23	14	19	4	8	7	1	25	1,049
石川縣	7	56	125	142	158	134	123	88	73	52	54	31	35	31	17	6	8	8	5	4	32	1,169
合計	100	200	300	400	500	600	700	800	900	1000	1100	1200	1300	1400	1500	1600	1700	1800	1900	2000以上		

道縣村別	支出階級別																				合計	
	2000	2100	2200	2300	2400	2500	2600	2700	2800	2900	3000	3100	3200	3300	3400	3500	3600	3700	3800	3900		4000以上
北海道	2.3	1.5	1.7	1.2	0.6	1.4	0.9	0.5	0.3	0.8	1.0	0.1	0.4	0.4	0.3	0.4	0.3	—	—	0.3	1.2	100.0
岩別町	—	—	—	3.2	3.2	—	—	3.2	—	—	—	—	—	—	—	—	—	—	—	—	—	100.0
江別町	8.8	6.3	—	2.5	1.2	2.5	1.2	—	—	—	1.2	1.2	—	—	—	—	—	—	—	—	—	100.0
月形村	—	—	—	—	—	—	—	—	—	—	—	—	—	—	—	—	—	—	—	—	—	100.0
妹背牛村	—	—	1.5	1.5	—	—	1.5	—	—	1.5	1.5	—	—	—	—	—	—	—	—	—	—	100.0
比布市村	2.0	2.0	—	3.9	—	2.0	—	—	—	—	1.9	—	—	—	—	—	—	—	—	—	—	100.0
余市町	—	2.9	—	—	—	—	—	2.9	—	—	—	—	—	—	—	—	—	—	—	—	—	100.0
倶知安町	—	—	—	—	—	3.0	—	—	—	—	—	—	—	—	—	—	—	—	—	—	—	100.0
大野村	—	—	4.3	—	—	—	—	—	—	—	—	—	—	—	—	—	—	—	—	—	—	100.0
大八村	7.7	1.9	—	1.9	—	1.9	—	—	—	—	—	—	—	—	—	—	—	—	—	—	—	100.0
芽室村	2.9	2.0	2.9	1.9	—	2.9	1.0	—	—	—	—	—	—	—	—	—	—	—	—	—	—	100.0
津路村	1.9	1.9	—	—	—	—	—	—	—	—	—	—	—	—	—	—	—	—	—	—	—	100.0
留邊村	—	—	4.5	—	—	—	—	—	—	—	—	—	—	—	—	—	—	—	—	—	—	100.0
留邊町	—	—	5.5	—	—	—	—	—	—	—	—	—	—	—	—	—	—	—	—	—	—	100.0
野幌村	—	—	—	—	—	—	—	—	—	—	—	—	—	—	—	—	—	—	—	—	—	100.0
野幌町	—	—	—	—	—	—	—	—	—	—	—	—	—	—	—	—	—	—	—	—	—	100.0
延床村	2.7	1.4	—	—	—	—	—	—	—	—	—	—	—	—	—	—	—	—	—	—	—	100.0

第十表 現金支出階級別農家戸數分布割合 (其ノ二)

道縣村別	支出階級別																				合計	
	1000以下	100	200	300	400	500	600	700	800	900	1000	1100	1200	1300	1400	1500	1600	1700	1800	1900		2000以上
東北地方	2.0	11.1	15.5	16.2	12.7	9.0	6.7	4.8	4.0	3.2	2.2	1.9	1.8	1.5	1.0	0.8	0.7	0.5	0.6	0.6	3.2	100.0
青森縣	0.6	8.9	15.8	19.5	15.0	9.0	7.2	4.3	4.1	3.4	2.1	2.1	1.8	1.4	0.7	1.1	0.5	0.5	0.4	0.3	1.3	100.0
川高浦	0.4	7.6	12.4	11.0	9.3	7.6	9.0	7.2	7.2	3.1	3.8	2.8	5.5	4.8	0.7	2.1	1.0	0.4	1.4	1.0	1.7	100.0
除杉館	0.6	6.3	7.0	14.7	18.4	11.4	12.0	4.3	4.9	4.7	3.1	2.1	1.8	1.8	1.6	1.2	0.6	—	0.2	0.4	2.9	100.0
野村	0.7	10.8	21.9	24.9	14.9	8.2	3.9	3.4	2.6	2.8	0.9	1.8	0.7	0.1	0.2	0.8	0.2	0.8	0.1	—	0.3	100.0
岩手縣	5.9	15.1	13.8	12.8	10.6	9.1	7.1	5.4	3.8	2.7	2.0	1.9	1.9	1.3	0.8	1.0	0.7	0.5	0.4	0.3	2.9	100.0
藤形里	—	—	2.4	8.4	11.6	16.8	13.8	9.7	5.8	6.3	3.7	3.5	4.7	2.6	1.7	3.0	1.1	1.5	0.2	0.6	2.6	100.0
日鏡	3.3	13.1	21.2	16.7	16.7	6.6	5.7	5.7	2.9	0.8	1.2	0.8	—	0.4	0.8	0.4	0.8	—	0.4	0.4	2.1	100.0
綾打村	0.2	4.8	13.4	13.2	13.2	10.4	7.8	6.1	5.4	3.0	2.4	3.0	2.2	1.5	0.9	0.2	0.6	0.2	0.9	0.2	6.7	100.0
浪打村	18.3	40.6	21.4	11.2	4.0	1.9	0.8	0.4	0.6	—	0.4	—	—	0.2	—	—	0.2	—	—	—	—	100.0
宮城縣	2.5	10.4	14.8	15.4	14.1	9.3	6.9	4.0	4.3	3.1	1.8	1.6	1.4	1.7	1.2	0.9	0.7	0.7	0.6	0.9	3.7	100.0
野村	0.9	13.9	17.7	16.9	16.5	6.3	7.2	2.1	2.5	3.4	1.7	1.3	1.3	2.5	0.4	0.8	0.4	—	0.8	0.4	3.0	100.0
野永地	0.3	4.9	10.9	11.5	12.4	8.8	7.9	4.3	6.4	5.2	2.7	3.3	3.3	1.2	2.7	1.8	0.6	0.9	1.5	1.2	8.2	100.0
耕富	0.6	7.2	10.3	14.3	13.3	9.3	7.8	4.4	5.7	3.2	2.9	1.9	1.9	3.6	1.3	1.0	1.5	1.1	0.6	2.3	5.2	100.0
大御	5.4	14.3	18.6	17.6	14.6	10.6	5.6	4.2	2.9	2.0	0.6	0.7	0.3	0.3	0.6	0.4	0.1	0.4	0.1	—	0.7	100.0
秋田縣	1.1	22.3	24.9	18.1	9.4	6.6	4.1	3.3	2.3	1.2	1.3	0.9	1.1	0.3	0.2	0.2	0.1	0.1	0.3	0.3	1.9	100.0
岩川村	2.1	37.4	25.1	13.5	7.0	2.6	3.5	2.6	1.2	0.6	0.3	0.6	0.6	0.3	—	0.3	—	—	—	0.3	2.0	100.0
下士副	1.2	23.6	29.2	19.7	8.3	6.2	3.6	2.3	1.5	2.1	0.8	—	0.5	0.3	0.3	—	—	—	—	0.2	1.3	100.0
川形村	—	11.0	21.4	20.0	12.0	9.6	4.8	4.4	3.6	1.0	2.4	1.8	2.0	0.4	0.4	0.2	0.2	0.2	0.8	0.4	2.2	100.0

道府縣	支階級別	支出階級別																			合計		
		100円未満	100	200	300	400	500	600	700	800	900	1000	1100	1200	1300	1400	1500	1600	1700	1800		1900	2000以上
山形縣	100円未満	1.3	9.3	16.5	17.2	11.9	7.7	5.7	5.1	3.8	3.1	2.3	2.1	2.0	1.8	1.3	0.9	1.1	0.6	1.0	0.7	4.6	100.0
	100	0.8	12.6	19.0	19.6	11.3	4.0	7.8	3.5	2.9	4.6	2.4	2.4	1.1	1.9	0.5	0.5	1.6	0.4	0.8	0.3	2.4	100.0
	200	2.3	10.4	23.9	22.0	15.7	7.9	4.9	4.5	3.2	0.6	0.8	0.6	0.5	1.0	0.2	0.2	0.2	1.2	0.3	0.2	0.6	100.0
	300	1.2	6.4	11.9	14.5	10.5	8.7	5.8	7.9	4.9	4.4	2.6	3.3	3.5	1.7	2.6	0.6	0.6	0.6	1.2	1.5	0.3	7.8
福島縣	100円未満	0.8	9.7	16.5	17.2	11.9	7.7	5.7	5.1	3.8	3.1	2.3	2.1	2.0	1.8	1.3	0.9	1.1	0.6	1.0	0.7	4.6	100.0
	100	0.8	12.6	19.0	19.6	11.3	4.0	7.8	3.5	2.9	4.6	2.4	2.4	1.1	1.9	0.5	0.5	1.6	0.4	0.8	0.3	2.4	100.0
	200	2.3	10.4	23.9	22.0	15.7	7.9	4.9	4.5	3.2	0.6	0.8	0.6	0.5	1.0	0.2	0.2	0.2	1.2	0.3	0.2	0.6	100.0
	300	1.2	6.4	11.9	14.5	10.5	8.7	5.8	7.9	4.9	4.4	2.6	3.3	3.5	1.7	2.6	0.6	0.6	0.6	1.2	1.5	0.3	7.8
北陸地方	100円未満	0.7	4.2	9.8	14.4	14.0	11.4	8.7	6.4	5.3	5.0	3.4	2.7	2.2	2.2	1.6	0.9	0.8	0.6	0.5	0.9	4.3	100.0
	100	0.8	9.7	16.5	17.2	11.3	4.0	7.8	3.5	2.9	4.6	2.4	2.4	1.1	1.9	0.5	0.5	1.6	0.4	0.8	0.3	2.4	100.0
	200	2.3	10.4	23.9	22.0	15.7	7.9	4.9	4.5	3.2	0.6	0.8	0.6	0.5	1.0	0.2	0.2	0.2	1.2	0.3	0.2	0.6	100.0
	300	1.2	6.4	11.9	14.5	10.5	8.7	5.8	7.9	4.9	4.4	2.6	3.3	3.5	1.7	2.6	0.6	0.6	0.6	1.2	1.5	0.3	7.8
新潟縣	100円未満	0.9	4.7	10.2	14.8	14.1	10.5	8.6	6.8	6.1	4.4	3.4	2.8	1.9	1.7	1.3	0.9	0.9	0.6	0.4	0.6	4.8	100.0
	100	0.6	7.4	16.6	16.6	10.5	7.7	7.7	4.3	8.0	3.1	3.7	4.9	2.0	1.9	1.2	0.7	0.7	1.6	0.3	0.3	4.0	100.0
	200	1.0	10.4	23.6	21.0	15.0	10.2	5.5	4.6	2.8	2.5	1.0	0.7	0.9	0.3	0.5	0.2	0.2	0.2	0.2	1.2	100.0	
	300	0.3	11.8	19.6	22.8	15.3	10.2	5.3	2.6	2.5	1.1	0.7	0.2	0.5	0.3	0.7	0.2	0.2	0.2	0.2	0.2	0.9	100.0
富山縣	100円未満	0.2	2.9	6.9	14.9	15.4	13.5	10.7	7.5	5.0	4.7	3.7	2.4	2.0	2.7	1.3	0.8	0.4	0.8	0.7	0.1	2.4	100.0
	100	1.4	1.4	1.4	3.3	9.3	7.9	7.9	7.9	4.7	6.1	7.0	4.7	5.6	8.4	3.3	6.5	1.9	1.9	1.9	0.5	8.4	100.0
	200	6.0	6.0	8.0	15.9	15.0	12.7	9.6	7.3	7.0	5.1	3.5	2.5	1.0	1.9	1.3	0.6	0.6	1.0	0.6	0.3	1.0	100.0
	300	2.2	2.2	7.6	22.8	19.3	10.8	10.8	6.0	2.8	2.8	3.2	1.6	1.4	0.5	0.6	0.5	—	—	—	—	0.5	100.0

第十一表 現金過不足農家戸數及過不足額

道府縣	項目別	調査農家戸數	余剩農家戸數			不足農家戸數			余剩金額		不足金額												
			戸數	戸數割合	戸數	戸數割合	戸數	戸數割合	合計	一戸當	合計	一戸當											
石川縣	津島村	0.6	4.7	10.5	11.9	13.3	11.3	10.4	7.4	6.1	4.4	4.5	2.6	3.0	2.6	1.4	0.5	0.7	0.7	0.4	0.3	2.7	100.0
	月富村	0.3	2.4	7.5	6.9	6.6	11.5	13.0	12.7	11.8	6.6	6.0	4.8	3.6	2.7	1.5	0.3	0.6	—	—	0.6	0.3	0.3
福井縣	合川村	0.4	1.5	4.1	3.4	7.2	6.0	12.5	5.3	7.2	6.4	9.1	6.0	6.0	3.8	3.8	1.1	2.3	3.0	1.1	1.1	7.2	100.0
	河村	2.0	10.0	20.8	19.2	15.6	9.2	6.0	5.6	1.2	2.8	1.6	0.8	1.6	0.4	—	0.4	—	—	—	—	2.8	100.0
北海道	岩別町	—	—	—	—	—	—	—	—	—	—	—	—	—	—	—	—	—	—	—	—	—	—
	江月村	0.5	21.1	22.9	18.8	14.2	13.4	5.5	9.0	6.7	4.3	3.7	3.6	2.3	1.5	1.2	0.8	1.0	0.8	0.3	0.4	1.4	100.0
北海縣	岩別町	—	—	—	—	—	—	—	—	—	—	—	—	—	—	—	—	—	—	—	—	—	—
	江月村	0.6	7.2	11.4	15.5	11.6	11.7	9.0	6.7	5.0	4.3	3.7	3.6	2.3	1.5	1.2	0.8	1.0	0.8	0.3	0.4	1.4	100.0
北海縣	岩別町	31	80	23	62	74.2	7.15	22.6	18.7	27.7	57	7.4	3.2	95.765	191.15	36.254	169.41	226.86	69.07	1,588	1,036	50.00	191.81
	岩別町	58	66	49	62	79.3	1.1	18.7	—	—	—	—	—	—	—	—	—	—	—	—	—	—	—
北海縣	岩別町	51	23	27	9	32.9	25.7	47.1	74.3	97.0	—	—	—	—	—	—	—	—	—	—	—	—	—
	岩別町	33	33	1	22	3.0	95.7	4.3	—	—	—	—	—	—	—	—	—	—	—	—	—	—	—

項目別 道縣村別	調査農 家戸數	余剩農家戸數			不足農家戸數			過不足キ農家戸數	余 剩 計	余 剩 農 家 一 戸 當	不 足 計	不 足 農 家 一 戸 當
		戸 數	戸 數割合	戸 數	戸 數割合	戸 數	戸 數割合					
八琴音津端留帆	戸 52	戸 34	% 65.4	戸 15	% 28.8	戸 3	% 5.8	戸 4	4,982	146.53	戸 3,559	戸 237.27
雲室更別野前延	戸 102	戸 53	% 52.0	戸 45	% 44.1	戸 4	% 3.9	戸 13	5,592	105.51	戸 13,574	戸 301.64
村村村町村	戸 51	戸 29	% 56.9	戸 9	% 17.6	戸 2	% 4.5	戸 2	2,563	88.38	戸 577	戸 64.11
野前延	戸 44	戸 38	% 86.4	戸 4	% 9.1	戸 16	% 21.9	戸 1	8,776	230.95	戸 194	戸 31.00
村村村	戸 73	戸 45	% 61.7	戸 12	% 16.4	戸 1	% 1.3	戸 1	9,844	218.76	戸 2,095	戸 174.58
野前延	戸 42	戸 34	% 81.0	戸 8	% 19.0	戸 —	% —	戸 —	2,851	83.85	戸 1,313	戸 164.13
留帆	戸 31	戸 16	% 51.6	戸 15	% 48.4	戸 —	% —	戸 —	1,189	74.31	戸 837	戸 55.80
東北地方	10,059	3,470	34.5	5,446	54.1	1,143	11.4	427,186	123.11	485,828	89.31	
青森縣	1,704	706	41.4	899	52.8	99	5.8	107,351	152.06	96,018	106.81	
除杉館	戸 290	戸 163	% 56.2	戸 116	% 40.0	戸 11	% 3.8	戸 42	22,253	136.52	戸 7,570	戸 65.26
川高浦	戸 510	戸 236	% 46.3	戸 232	% 45.5	戸 46	% 8.2	戸 4	61,864	262.14	戸 22,818	戸 98.48
野	戸 904	戸 307	% 34.0	戸 551	% 60.9	戸 4	% 5.1	戸 4	23,234	75.08	戸 65,600	戸 119.06
岩手縣	1,652	499	30.2	1,030	62.4	123	7.4	40,652	81.47	98,752	95.88	
根形里打	戸 464	戸 122	% 26.3	戸 323	% 69.6	戸 19	% 4.1	戸 19	13,688	112.03	戸 21,095	戸 65.31
藤子綾浪	戸 245	戸 27	% 11.0	戸 199	% 81.2	戸 19	% 7.8	戸 56	3,573	132.33	戸 16,179	戸 81.39
野水地	戸 462	戸 148	% 32.0	戸 258	% 55.9	戸 29	% 12.1	戸 2	12,103	81.78	戸 49,780	戸 192.35
秋田縣	1,228	448	36.5	599	48.8	181	14.7	54,913	122.57	32,545	54.33	
野水地	戸 237	戸 42	% 17.7	戸 178	% 75.1	戸 17	% 7.2	戸 12	4,060	96.88	戸 20,922	戸 117.60
野水地	戸 330	戸 206	% 62.4	戸 112	% 34.0	戸 12	% 3.6	戸 74	33,577	163.00	戸 8,298	戸 74.69
野水地	戸 525	戸 152	% 29.0	戸 299	% 56.9	戸 74	% 14.1	戸 182	18,836	123.92	戸 23,750	戸 79.42
野水地	戸 699	戸 372	% 53.2	戸 145	% 20.8	戸 182	% 26.0	戸 182	35,743	96.08	戸 10,401	戸 71.73

項目別 道縣村別	調査農 家戸數	余剩農家戸數			不足農家戸數			過不足キ農家戸數	余 剩 計	余 剩 農 家 一 戸 當	不 足 計	不 足 農 家 一 戸 當
		戸 數	戸 數割合	戸 數	戸 數割合	戸 數	戸 數割合					
下土駒	戸 342	戸 126	% 36.8	戸 190	% 55.6	戸 26	% 7.6	戸 33	14,280	113.33	戸 10,250	戸 53.95
岩川形	戸 386	戸 171	% 44.3	戸 182	% 47.2	戸 33	% 8.5	戸 122	18,356	107.35	戸 7,216	戸 39.65
山形縣	1,944	467	24.0	1,177	60.6	300	15.4	51,202	109.64	98,679	83.84	
相三犬泉	戸 373	戸 89	% 23.8	戸 219	% 58.7	戸 55	% 14.8	戸 111	10,802	109.11	戸 25,184	戸 115.00
模澤川	戸 618	戸 130	% 21.0	戸 377	% 61.0	戸 111	% 18.0	戸 83	10,490	80.69	戸 14,080	戸 37.35
福島縣	1,740	578	33.2	1,007	57.9	155	8.9	80,843	139.87	96,453	55.78	
十原	戸 227	戸 67	% 29.5	戸 121	% 53.3	戸 39	% 17.2	戸 39	9,352	139.58	戸 11,950	戸 98.76
藤原	戸 433	戸 144	% 33.2	戸 233	% 53.8	戸 6	% 1.4	戸 6	11,058	76.79	戸 25,693	戸 90.79
瀬瀨部	戸 303	戸 31	% 10.2	戸 242	% 79.9	戸 30	% 9.9	戸 5	4,712	152.00	戸 22,139	戸 91.57
廣瀬部	戸 436	戸 221	% 50.7	戸 260	% 59.8	戸 5	% 1.0	戸 5	42,489	192.26	戸 25,698	戸 98.84
北陸地方	7,264	3,421	47.1	3,100	42.7	743	10.2	438,967	128.32	350,923	103.52	
新潟縣	3,574	1,193	33.4	2,060	57.5	321	9.0	123,367	103.41	221,224	107.39	
加賀	戸 986	戸 405	% 40.7	戸 502	% 50.4	戸 89	% 8.9	戸 89	50,825	135.49	戸 57,936	戸 115.41
石上	戸 325	戸 90	% 27.7	戸 187	% 57.5	戸 48	% 14.8	戸 48	6,628	73.64	戸 22,233	戸 119.43
石上	戸 567	戸 188	% 33.2	戸 300	% 52.9	戸 79	% 13.9	戸 60	17,695	90.93	戸 29,582	戸 58.61
邊里	戸 588	戸 181	% 31.9	戸 327	% 57.6	戸 60	% 10.5	戸 4	12,129	67.01	戸 20,769	戸 63.51
富山縣	582	戸 173	% 29.7	戸 405	% 69.6	戸 4	% 0.7	戸 4	17,785	102.80	戸 60,902	戸 150.38
富山縣	536	戸 156	% 29.1	戸 339	% 63.2	戸 41	% 7.7	戸 41	18,905	121.19	戸 29,702	戸 87.62
富山縣	1,049	656	62.5	280	26.7	113	10.8	68,983	135.64	23,014	82.19	
富山縣	戸 214	戸 132	% 61.7	戸 43	% 20.1	戸 39	% 18.2	戸 39	22,928	173.70	戸 6,227	戸 144.81
富山縣	戸 314	戸 215	% 68.5	戸 83	% 26.4	戸 16	% 5.1	戸 16	34,150	158.84	戸 8,095	戸 97.53
富山縣	戸 316	戸 194	% 61.4	戸 90	% 28.5	戸 32	% 10.1	戸 32	19,574	100.90	戸 5,583	戸 62.03
富山縣	戸 205	戸 115	% 56.1	戸 64	% 31.2	戸 26	% 12.7	戸 26	12,331	107.23	戸 3,109	戸 48.58

項目別 道縣別付	余剩農家戸數										不足農家戸數										計
	計	325圓以上	275	225	175	125	75	25	25圓未滿	過半戸	25圓未滿	25	75	125	175	225	275	325圓以上	計		
岩川村	126	8	5	—	6	5	13	55	37	26	69	83	26	7	1	1	1	2	190		
形川村	171	11	2	1	11	10	22	55	56	33	83	78	33	6	2	1	—	—	182		
山形縣	151	14	5	—	5	11	25	58	33	123	66	95	41	15	8	—	—	—	227		
相三天泉	457	24	10	18	25	26	58	167	139	301	374	456	151	79	45	20	18	34	1,177		
福島縣	99	4	5	4	6	9	14	37	20	55	40	98	32	18	6	5	6	14	219		
十原縣	130	7	—	2	1	4	12	40	64	111	190	149	25	8	1	—	2	14	377		
五槍縣	52	2	—	2	5	3	5	19	13	83	59	90	27	12	11	3	1	2	209		
新瀉縣	186	11	3	10	13	10	27	71	42	51	85	119	67	41	27	12	9	12	372		
福島縣	578	117	51	34	23	31	48	104	170	155	222	345	192	100	71	23	16	38	1,007		
北陸地方	67	6	—	3	5	7	11	16	19	33	31	48	15	8	8	2	1	8	121		
新潟縣	144	6	2	1	5	6	23	46	55	39	58	102	56	33	17	4	5	8	283		
新潟縣	31	8	—	1	—	—	1	1	16	30	57	82	51	22	11	7	5	7	242		
新潟縣	221	61	27	18	7	15	9	36	48	75	56	84	52	24	21	8	4	11	260		
新潟縣	115	36	18	11	6	3	4	5	32	5	20	29	18	13	14	2	1	4	101		
新潟縣	405	33	10	18	30	43	65	112	94	89	101	179	104	42	20	15	13	28	502		
新潟縣	90	2	—	1	5	6	47	35	24	48	47	60	30	16	9	5	3	17	187		
新潟縣	188	8	3	2	11	13	16	76	30	79	60	105	56	46	13	4	5	10	300		
新潟縣	181	2	—	1	7	12	32	63	59	60	129	117	48	14	4	5	2	8	327		
新潟縣	173	9	5	3	11	22	30	48	45	4	75	109	73	47	20	25	7	11	405		
新潟縣	156	9	3	3	9	16	25	48	43	41	84	133	57	26	10	7	6	15	339		
富山縣	655	65	14	20	56	72	116	218	95	113	85	111	47	17	5	3	3	9	280		
富山縣	3,421	334	145	154	254	353	609	949	623	743	721,097	540	270	116	76	81	62	162	3,100		
富山縣	1,193	63	22	32	73	112	213	383	295	321	496	703	368	191	62	15	4	123	2,050		

第十三表 現金過不足階級別農家戸數分布割合

項目別 道縣別付	余剩農家戸數										不足農家戸數										計
	計	325圓以上	275	225	175	125	75	25	25圓未滿	過半戸	25圓未滿	25	75	125	175	225	275	325圓以上	計		
寺柳庄	132	25	4	4	9	12	19	43	16	39	13	16	7	2	1	1	—	3	43		
田山下	215	21	4	10	23	26	47	67	17	16	17	31	19	7	2	1	—	4	83		
川津縣	194	11	2	5	15	19	33	68	39	32	28	40	13	4	2	1	—	1	64		
石川縣	115	8	2	1	9	15	17	40	23	26	27	21	8	4	4	—	—	1	64		
石川縣	766	76	29	60	71	90	164	169	107	139	81	88	44	28	13	11	8	11	284		
石川縣	253	22	7	18	19	28	68	55	36	3	21	25	14	8	4	1	2	1	76		
石川縣	205	35	7	24	29	33	37	87	18	6	20	16	10	2	1	1	—	1	54		
石川縣	154	14	7	13	10	20	24	41	25	10	21	23	12	6	2	4	3	8	86		
石川縣	154	5	8	5	13	20	39	36	28	120	19	24	8	6	2	4	3	2	68		
石川縣	606	130	80	42	54	79	116	179	126	170	110	195	81	34	22	5	10	19	476		
石川縣	289	48	17	21	32	42	48	60	21	16	7	21	17	7	3	1	2	8	61		
石川縣	221	75	61	14	9	5	4	9	44	26	19	56	20	7	4	—	1	4	111		
石川縣	146	5	1	4	11	22	35	46	22	34	14	17	1	3	1	—	1	38			
石川縣	150	2	1	3	2	10	29	64	39	94	70	101	43	17	14	4	6	206			
福井縣	606	130	80	42	54	79	116	179	126	170	110	195	81	34	22	5	10	19	476		
福井縣	289	48	17	21	32	42	48	60	21	16	7	21	17	7	3	1	2	8	61		
福井縣	221	75	61	14	9	5	4	9	44	26	19	56	20	7	4	—	1	4	111		
福井縣	146	5	1	4	11	22	35	46	22	34	14	17	1	3	1	—	1	38			
福井縣	150	2	1	3	2	10	29	64	39	94	70	101	43	17	14	4	6	206			
北海道	64.9	11.8	7.0	3.4	5.7	3.7	6.9	16.2	10.2	7.4	3.4	7.1	5.2	3.6	2.2	1.5	0.8	3.9	27.7		
北海道	74.2	25.8	9.7	—	6.5	3.2	—	25.8	3.2	3.2	—	9.7	3.2	—	—	—	—	6.5	22.6		
北海道	77.5	12.5	8.8	—	10.0	3.8	6.2	28.7	3.7	3.8	—	10.0	2.5	—	—	—	—	—	18.7		
北海道	79.8	31.0	10.3	—	3.5	—	1.7	—	25.9	20.7	—	—	—	—	—	—	—	—	—		
北海道	93.9	15.2	34.8	—	15.2	3.0	13.6	—	3.0	4.6	—	1.5	—	—	—	—	—	—	1.5		

増

項目別 道縣村別	余剩					農家					不足					計	
	325圓以上	275-325	225-275	175-225	125-175	75-125	25-75	25圓未満	過半農家數	25圓以上	75-225	125-175	75-125	175-225	225-275		275-325
比余俱大八芽音津端留帆	52.9	13.7	5.9	3.9	2.0	3.9	7.8	11.8	—	9.8	17.6	2.0	11.8	2.0	3.9	2.0	47.1
布市安知野雲室更別野前延	25.7	8.6	2.9	—	2.9	5.7	2.8	2.8	—	2.9	9.1	14.3	20.0	5.7	2.9	5.7	74.3
村町町村村村村村村村	3.0	—	—	—	—	3.0	3.0	—	—	—	4.3	33.3	18.2	9.1	15.2	3.0	4.3
村野雲室更別野前延	95.7	21.7	4.4	1.9	4.4	19.2	21.7	11.5	5.8	1.9	4.3	—	18.2	1.9	—	1.9	28.8
村村村村村村村村村	65.4	7.7	3.9	2.0	2.9	6.9	6.9	18.6	3.9	6.9	3.9	7.7	3.9	4.9	2.0	5.8	44.1
村村村村村村村村村	56.9	3.0	2.0	3.9	5.9	9.8	25.5	7.8	25.5	5.9	3.9	5.9	8.2	1.9	—	—	17.6
村村村村村村村村村	88.4	18.2	4.5	9.1	9.1	18.2	20.5	2.3	4.5	2.3	6.8	—	4.1	—	—	—	9.1
村村村村村村村村村	61.7	16.4	1.4	4.1	6.9	4.1	21.9	1.4	21.9	2.7	1.4	4.1	4.7	1.4	2.7	1.3	16.4
村村村村村村村村村	81.0	4.8	—	—	2.4	33.3	33.3	21.4	—	—	4.7	12.9	12.9	2.4	—	—	19.0
村村村村村村村村村	51.6	3.2	—	—	9.7	12.9	19.4	19.4	—	9.7	22.6	3.2	12.9	3.2	—	—	48.4
東北地方	34.5	4.3	1.5	1.3	1.4	9.3	10.5	10.5	11.4	15.9	19.5	8.1	8.1	2.6	1.0	0.7	54.1
青森縣	41.4	5.6	1.3	1.6	2.0	12.2	10.3	10.3	5.8	11.7	18.4	5.6	9.2	2.8	1.3	0.9	52.8
除杉館野	56.2	7.2	2.1	3.4	2.1	14.5	13.4	13.4	3.8	11.0	20.0	2.1	5.2	0.7	0.3	0.7	40.0
川高浦	46.3	11.6	2.1	2.0	3.7	11.4	6.1	6.1	8.2	9.2	17.6	4.3	8.2	2.4	0.8	0.8	81.2
岩手縣	34.0	1.7	0.6	0.8	1.0	11.9	11.7	11.7	5.1	13.3	18.2	7.4	11.1	3.7	2.0	1.2	60.9
藤日綾浪	30.2	4.2	1.2	0.5	0.5	5.9	12.5	12.5	7.4	23.8	18.4	4.4	7.7	2.8	1.1	0.7	62.4
楳形里打	26.3	1.5	1.1	0.7	0.9	5.8	8.8	8.8	4.1	27.8	23.5	5.0	7.1	3.5	0.6	0.6	69.6
野永	11.0	1.2	—	—	—	4.1	4.1	4.1	7.8	22.5	29.0	6.5	15.5	4.1	2.0	0.8	81.2
縣	32.0	0.9	0.2	0.4	0.2	11.7	7.8	7.8	12.1	11.3	14.1	5.2	9.3	3.7	1.9	1.5	55.9
宮	42.0	11.6	2.9	0.8	0.2	1.3	25.0	25.0	6.0	32.6	12.3	1.9	2.7	0.8	0.2	—	52.0
城	43.1	5.1	2.2	1.7	1.8	10.8	13.5	13.5	15.9	10.8	16.2	2.8	5.8	2.1	0.7	0.7	41.0
野永	17.7	4.7	2.1	1.7	0.8	1.3	4.9	6.3	7.2	9.7	32.9	6.3	10.1	5.5	2.1	2.1	75.1
村	62.4	14.5	7.7	4.2	1.8	4.9	26.1	26.1	3.6	14.3	11.8	1.2	4.0	0.6	0.6	0.6	34.0

項目別 道縣村別	余剩					農家					不足					計	
	325圓以上	275-325	225-275	175-225	125-175	75-125	25-75	25圓未満	過半農家數	25圓以上	75-225	125-175	75-125	175-225	225-275		275-325
大御谷	29.0	1.9	1.0	0.8	1.7	9.1	7.4	7.4	14.1	13.9	23.0	4.0	10.3	3.0	0.6	0.6	56.9
秋田縣	36.5	2.7	0.7	0.6	1.8	13.3	10.4	10.4	14.7	17.8	20.8	2.3	6.4	0.9	0.2	0.1	48.8
下士駒	38.8	2.3	0.6	—	1.5	16.1	10.8	10.8	7.6	20.2	24.3	2.0	7.6	0.3	0.3	0.3	55.6
岩川形	44.3	2.8	1.3	0.3	2.6	14.3	14.5	14.5	8.5	21.5	20.2	1.6	3.1	0.5	0.3	—	47.2
山形縣	30.2	2.8	0.4	1.2	2.2	10.6	7.0	7.0	24.4	13.2	19.0	3.0	8.2	1.6	1.6	0.4	45.4
相三大泉	24.0	1.2	0.5	0.9	1.3	8.6	7.2	7.2	15.4	19.2	23.5	4.1	7.8	2.3	1.0	0.9	60.6
村村村	26.5	1.1	1.3	1.1	2.4	9.9	5.4	5.4	14.8	10.7	26.3	4.8	8.6	1.6	1.3	1.6	58.7
村村村	21.0	1.1	—	0.3	0.6	6.5	10.4	10.4	18.0	30.7	24.1	1.3	4.1	0.2	0.3	0.3	61.0
村村村	15.1	0.6	0.3	0.6	0.9	5.5	3.8	3.8	24.1	17.2	26.2	3.5	7.8	3.2	0.9	0.3	60.8
縣	30.5	1.8	0.3	1.7	1.6	11.7	6.9	6.9	8.4	14.0	19.5	6.7	11.0	4.4	2.0	1.5	61.1
福島縣	33.2	6.7	2.9	1.9	1.3	6.0	9.8	9.8	8.9	12.8	19.8	5.8	11.0	4.1	1.3	0.9	57.9
十原	29.5	2.6	—	1.3	2.2	7.1	8.4	8.4	17.2	13.7	21.2	3.5	6.6	3.5	0.9	0.4	53.3
澤原	33.2	1.4	0.5	0.2	1.1	10.6	12.7	12.7	1.4	13.4	23.6	7.6	12.9	3.9	0.9	1.2	63.4
縣	10.2	2.7	1.3	0.3	—	0.3	5.3	5.3	9.9	18.8	27.1	7.3	16.8	3.6	2.3	1.7	79.9
村村村	45.5	12.6	5.6	3.7	1.4	7.4	9.9	9.9	1.0	11.5	17.3	5.0	10.7	4.3	1.6	0.8	53.5
村村村	39.5	12.4	6.2	3.8	1.0	1.7	11.0	11.0	25.8	6.9	9.9	4.5	6.2	4.8	0.7	0.3	34.7
北陸地方	47.1	4.6	2.0	2.1	3.5	13.1	8.6	8.6	10.2	10.6	15.1	3.7	7.5	1.6	1.1	0.9	42.7
新潟縣	33.4	1.8	0.6	0.9	2.0	10.7	8.3	8.3	9.0	13.9	19.7	5.3	10.3	2.1	1.7	1.2	57.6
治津	40.7	3.3	1.0	1.8	3.0	11.3	9.5	9.5	8.9	10.2	18.0	4.2	10.4	2.0	1.3	1.3	50.4
村村村	27.7	0.6	—	0.3	1.5	11.1	7.4	7.4	14.8	14.5	18.5	4.9	9.2	2.8	0.3	0.3	57.5
村村村	38.2	1.4	0.5	0.4	2.3	13.4	5.3	5.3	13.9	10.6	18.5	8.1	9.9	2.3	0.9	0.9	52.9
村村村	31.9	0.4	0.2	0.9	2.1	11.1	10.4	10.4	10.5	22.7	20.6	2.5	8.4	0.7	0.4	1.4	57.6
村村村	29.7	1.5	0.9	0.5	3.8	8.2	8.0	8.0	7.7	12.9	18.7	8.1	12.6	3.4	4.3	1.9	69.6
村村村	29.1	1.7	0.6	0.5	3.0	8.9	8.0	8.0	7.7	15.7	24.8	4.8	10.6	1.9	1.3	2.8	63.2

項目別 道縣村支	除 剩 農 家 戶 數										過 不 足 農 家 數	不 足 農 家 戶 數						計	
	計	825圓以上	275—325	225—275	175—225	125—175	75—125	25—75	未滿	25圓未滿		25—75	75—125	125—175	175—225	225—275	275—325		325—825圓以上
富山縣	62.5	6.2	1.3	1.9	5.3	6.9	11.1	20.8	9.0	10.8	8.1	10.6	4.5	1.6	0.5	0.3	0.3	0.8	26.7
寺柳金山庄	61.7	11.7	1.9	1.8	4.2	5.6	8.9	20.1	7.5	18.2	6.1	7.5	3.2	0.9	0.5	0.4	—	1.4	20.1
田山山下	68.5	6.7	1.3	3.2	7.3	8.3	15.0	15.3	5.4	5.1	5.4	9.9	6.1	2.2	0.6	0.3	0.6	1.3	26.4
村村村	61.4	3.5	1.3	1.6	4.8	6.0	10.4	21.5	12.3	10.1	8.9	12.7	4.1	1.3	0.6	0.3	—	0.3	28.5
福井縣	56.1	3.9	1.0	0.5	4.4	7.3	8.3	19.5	11.2	12.7	13.2	11.7	3.9	1.9	—	—	—	0.5	31.2
石川縣	64.4	5.4	2.4	5.0	6.0	7.6	13.8	14.2	9.0	11.7	6.8	7.4	3.7	2.4	1.1	0.9	0.7	0.9	23.9
津島谷	76.2	6.6	2.1	5.4	5.7	8.4	20.5	16.6	10.9	0.9	6.3	7.6	4.2	2.4	1.2	0.3	0.6	0.3	23.9
月宮河東	77.3	13.2	2.6	9.1	10.9	8.3	12.4	14.0	6.8	2.3	7.5	6.0	3.8	0.8	0.8	0.4	—	1.1	20.4
福井縣	61.6	5.6	2.8	5.2	4.0	8.0	9.6	16.4	10.0	4.0	8.4	9.2	4.8	4.8	2.0	2.0	1.2	2.0	34.4
河村南東	45.0	1.5	2.3	1.5	3.8	5.8	11.4	10.5	8.2	35.1	5.6	7.0	2.3	1.7	0.6	1.2	0.9	0.6	19.9
合岡山	55.5	9.0	5.5	2.9	3.7	5.4	8.0	12.3	8.7	11.7	7.6	13.4	5.6	2.3	1.5	0.4	0.7	1.3	32.8
村村村	78.9	13.1	4.7	5.7	8.7	11.5	13.1	16.4	5.7	4.4	1.9	5.7	4.7	1.9	0.8	0.3	0.6	0.8	16.7
村村村	61.7	21.0	17.0	3.9	2.5	1.4	1.1	2.5	12.3	7.3	5.3	15.6	5.6	2.0	1.1	—	0.3	1.1	31.0
村村村	67.0	2.3	0.5	1.8	5.0	10.1	16.1	21.1	10.1	15.6	6.4	7.8	0.5	1.4	0.5	—	0.4	0.4	17.4
計	29.4	0.4	0.2	0.6	0.4	2.0	5.7	12.5	7.6	18.4	13.7	19.8	8.4	3.3	2.8	0.8	1.2	2.2	52.2

第十四表

現金收入階級別過不足農家戶數分布

(其ノ一)

道縣村別	收入階級別																			
	100未滿	100—200	200—300	300—400	400—500	500—600	600—700	700—800	800—900	900—1000	1000—1100	1100—1200	1200—1300	1300—1400	1400—1500	1500—1600	1600—1700	1700—1800	1800—1900	1900—2000
北海道	—	2	2	14	14	19	38	42	27	38	21	20	27	26	17	20	17	19	19	8
岩村	—	—	—	—	—	—	—	—	—	—	—	—	—	—	—	—	—	—	—	—
江別町	—	—	—	—	—	—	—	—	—	—	—	—	—	—	—	—	—	—	—	—
月形村	—	—	—	—	—	—	—	—	—	—	—	—	—	—	—	—	—	—	—	—
妹背牛村	—	—	—	—	—	—	—	—	—	—	—	—	—	—	—	—	—	—	—	—
比布村	—	—	—	—	—	—	—	—	—	—	—	—	—	—	—	—	—	—	—	—
余市町	—	—	—	—	—	—	—	—	—	—	—	—	—	—	—	—	—	—	—	—
俱知安町	—	—	—	—	—	—	—	—	—	—	—	—	—	—	—	—	—	—	—	—

道縣村別	收入階級別																			合計			
	2000	2100	2200	2300	2400	2500	2600	2700	2800	2900	3000	3100	3200	3300	3400	3500	3600	3700	3800		3900	4000	
大野村	1	1	1	1	1	1	1	1	1	1	1	1	1	1	1	1	1	1	1	1	1		
八雲村	1	1	1	1	1	1	1	1	1	1	1	1	1	1	1	1	1	1	1	1	1		
芽室村	1	1	1	1	1	1	1	1	1	1	1	1	1	1	1	1	1	1	1	1	1		
音更村	1	1	1	1	1	1	1	1	1	1	1	1	1	1	1	1	1	1	1	1	1		
津別村	1	1	1	1	1	1	1	1	1	1	1	1	1	1	1	1	1	1	1	1	1		
端野村	1	1	1	1	1	1	1	1	1	1	1	1	1	1	1	1	1	1	1	1	1		
留萌町	1	1	1	1	1	1	1	1	1	1	1	1	1	1	1	1	1	1	1	1	1		
幌延村	1	1	1	1	1	1	1	1	1	1	1	1	1	1	1	1	1	1	1	1	1		
合計	12	22	1	34	3	15	53	4	45	9	29	13	9	38	2	4	55	16	12	34	8	16	15

第十四表 現金收入階級別過不足農家戸數分布 (其ノ三)

道縣村別	收入階級別																			合計				
	100	100	200	300	400	500	600	700	700	800	900	1000	1000	1100	1200	1300	1400	1500	1600		1700	1800	1900	2000
東北地方	100	100	200	300	400	500	600	700	700	800	900	1000	1000	1100	1200	1300	1400	1500	1600	1700	1800	1900	2000	以上
青森縣	32	216	393	457	393	307	235	195	179	161	106	84	91	76	72	74	38	31	29	33	268	3,470		
川除村	1	7	10	15	12	13	6	14	8	12	7	10	5	20	18	21	9	4	4	4	12	40	706	
高杉村	2	6	10	11	26	18	26	24	12	8	6	14	6	9	8	10	5	4	3	3	23	99		
浦野館村	1	16	45	70	51	32	25	12	6	22	19	24	15	10	12	21	5	3	4	1	16	163		
岩手縣	19	74	76	63	55	35	23	21	24	25	10	3	11	8	12	8	2	3	4	2	21	706		
藤根村	1	1	2	7	9	13	7	9	11	13	8	2	7	5	10	8	2	2	2	2	8	268		
日形村	1	2	3	5	3	4	2	1	1	1	1	1	1	1	1	1	1	1	1	1	1	1	1	
合計	100	200	300	400	500	600	700	800	900	1000	1100	1200	1300	1400	1500	1600	1700	1800	1900	2000	以上	合計		

道縣村別	收入階級別																			合計				
	10000 以上	10000 未滿	10000	20000	30000	40000	50000	60000	70000	80000	90000	100000	110000	120000	130000	140000	150000	160000	170000		180000	190000	200000 以上	
綾里村	3	9	3	14	1	1	1	1	1	1	1	1	1	1	1	1	1	1	1	1	1	1	1	148
濱打村	1	1	1	1	1	1	1	1	1	1	1	1	1	1	1	1	1	1	1	1	1	1	1	56
宮城縣	199	53	41	37	20	6	17	3	17	3	1	1	4	1	1	1	1	1	1	1	1	1	1	258
耕野村	42	17	13	28	25	14	12	5	16	3	9	4	1	1	1	1	1	1	1	1	1	1	1	502
富永村	112	38	37	37	20	11	10	2	10	3	4	3	1	1	1	1	1	1	1	1	1	1	1	206
大谷地村	112	7	14	14	18	24	10	10	7	8	4	16	9	6	6	2	2	4	4	4	4	4	4	178
御嶽村	372	27	41	69	54	49	31	10	23	9	11	10	5	10	8	2	2	3	2	2	2	2	2	372
秋田縣	448	52	69	73	55	35	29	20	25	13	9	9	4	10	8	1	1	1	1	1	1	1	1	448
合計	29	204	154	82	48	27	17	10	17	10	9	7	6	6	3	3	2	4	4	4	4	4	4	181

道縣村別	收入階級別																			合計				
	10000 以上	10000 未滿	10000	20000	30000	40000	50000	60000	70000	80000	90000	100000	110000	120000	130000	140000	150000	160000	170000		180000	190000	200000 以上	
下岩川村	7	28	24	20	13	7	9	4	1	1	1	3	5	1	1	1	1	1	1	1	1	1	1	126
土川村	1	15	15	36	20	17	7	8	5	1	1	1	1	1	1	1	1	1	1	1	1	1	1	171
駒形村	16	9	29	16	22	11	13	8	2	3	7	4	3	3	3	1	1	1	1	1	1	1	1	151
合計	16	52	68	54	48	35	29	20	25	13	9	9	4	10	8	1	1	1	1	1	1	1	1	151

第十四表 現金收入階級別過不足農家戸數分布 (其ノ四)

道縣村別	收入階級別																			合計				
	10000 以上	10000 未滿	10000	20000	30000	40000	50000	60000	70000	80000	90000	100000	110000	120000	130000	140000	150000	160000	170000		180000	190000	200000 以上	
山形縣	467	23	52	64	47	37	25	24	11	15	11	15	9	19	14	10	16	6	6	6	6	2	54	
相模村	99	3	12	197	14	12	5	3	2	4	8	1	1	2	2	1	3	1	1	1	1	1	2	180
三澤村	55	10	22	21	20	14	6	7	3	5	6	4	3	3	1	1	1	1	1	1	1	1	5	111
犬川村	83	1	1	4	3	3	5	2	10	8	7	5	1	7	3	2	3	1	1	1	1	1	1	83
合計	209	23	64	197	125	88	59	58	49	26	16	15	15	27	10	6	12	4	4	4	4	4	12	

道縣村別	收入階級別																			合計		
	100 円	100 200	200 300	300 400	400 500	500 600	600 700	700 800	800 900	900 1000	1000 1100	1100 1200	1200 1300	1300 1400	1400 1500	1500 1600	1600 1700	1700 1800	1800 1900		1900 2000	2000 以上
泉村	1	11	16	18	12	8	15	9	6	2	6	4	10	9	7	10	4	4	3	1	32	
福島縣	4	38	47	48	44	40	22	18	18	4	8	14	14	11	6	8	2	6	1	5	51	
五十澤村	4	5	40	56	55	53	51	40	40	34	32	20	23	19	18	10	7	9	4	10	62	
楢原村	1	1	3	7	8	7	8	4	8	4	3	1	3	2	1	2	1	1	1	1	3	
熱鹽村	1	1	12	18	19	21	24	12	11	8	6	1	1	2	4	1	1	1	1	1	67	
廣瀬村	1	3	7	8	7	6	5	3	3	1	1	1	1	1	1	1	1	1	1	1	39	
磯部村	1	1	10	16	13	10	10	11	13	13	10	10	12	11	13	5	3	8	2	6	115	
合計	100	100	200	300	400	500	600	700	800	900	1000	1100	1200	1300	1400	1500	1600	1700	1800	1900	2000	以上

第十四表 現金收入階級別過不足農家戸數分布 (其ノ五)

道縣村別	收入階級別																			合計		
	100 円	100 200	200 300	300 400	400 500	500 600	600 700	700 800	800 900	900 1000	1000 1100	1100 1200	1200 1300	1300 1400	1400 1500	1500 1600	1600 1700	1700 1800	1800 1900		1900 2000	2000 以上
北陸地方	6	30	218	353	397	375	367	297	233	203	160	121	100	77	60	47	37	32	25	142		
新潟縣	12	411	573	536	423	263	213	153	111	61	57	48	37	26	12	10	9	12	4	8		
加治村	2	8	17	39	40	41	43	33	36	18	16	20	19	5	6	3	7	4	4	30		
粟生津村	1	3	7	10	8	8	3	8	4	3	5	6	4	3	1	3	2	1	1	5		
千田村	2	11	33	36	31	22	20	10	3	9	3	4	2	1	1	1	1	1	1	1		
石打村	1	5	24	34	33	33	19	10	3	7	1	1	1	1	1	1	1	1	1	6		
上條村	1	9	19	20	16	11	7	6	2	1	1	1	1	1	1	1	1	1	1	2		
山邊里村	1	8	97	54	48	31	16	18	1	6	6	5	3	1	1	1	1	1	1	1		
合計	100	100	200	300	400	500	600	700	800	900	1000	1100	1200	1300	1400	1500	1600	1700	1800	1900	2000	以上

道縣村別	收入階級別																			合計		
	100 以下	100 - 200	200 - 300	300 - 400	400 - 500	500 - 600	600 - 700	700 - 800	800 - 900	900 - 1000	1000 - 1100	1100 - 1200	1200 - 1300	1300 - 1400	1400 - 1500	1500 - 1600	1600 - 1700	1700 - 1800	1800 - 1900		1900 - 2000 以上	
富山縣	11	54	65	59	35	26	31	16	7	4	6	1	3	1	1	3	2	2	2	8	339	
余過不				55	78	92	72	56	51	44	50	19	17	17	18	18	13	5	7	6	27	656
不足		5	31	16	23	14	6	11	3	3	5	3	2	3	2	2	2	1	2	1	1	113
農	1	7	11	49	46	26	33	15	15	13	8	6	9	5	3	3	9	4	2	5	19	20
家	2	9	32	2	23	10	11	3	8	10	2	2	7	3	2	2	2	1	1	1	1	27
寺田村				2	4	8	4	3	1	4	2	2	4	4	4	1	3	2	3	1	4	132
余過不				2	4	8	3	6	1	1	2	2	4	4	1	1	1	1	1	1	1	39
不足		1	1	2	6	3	3	4	1	2	1	2	2	2	2	2	2	1	1	1	1	43
農		1	2	2	8	10	11	3	8	10	2	2	7	3	2	2	2	1	1	1	1	19
家		1	1	1	6	3	4	4	1	4	1	2	4	3	2	2	2	1	1	1	1	19
網山村				1	3	5	1	2	1	3	1	2	2	2	1	1	1	1	1	1	4	215
余過不				1	3	5	1	2	1	3	1	2	2	2	1	1	1	1	1	1	1	16
不足		4	15	11	8	31	11	3	9	8	3	2	4	4	1	3	2	1	3	1	83	
農		4	15	11	8	31	11	3	9	8	3	2	4	4	1	3	2	1	3	1	194	
家		4	15	11	8	31	11	3	9	8	3	2	4	4	1	3	2	1	3	1	83	
金山村				1	2	1	2	3	1	1	2	1	1	2	2	1	1	1	1	1	3	194
余過不				1	2	1	2	3	1	1	2	1	1	2	2	1	1	1	1	1	1	32
不足		1	2	6	3	13	6	10	3	3	4	3	4	4	2	2	2	1	2	1	1	90
農		1	2	6	3	13	6	10	3	3	4	3	4	4	2	2	2	1	2	1	115	
家		1	2	6	3	13	6	10	3	3	4	3	4	4	2	2	2	1	2	1	90	
庄下村				1	2	1	2	3	1	1	2	1	1	2	2	1	1	1	1	1	3	115
余過不				1	2	1	2	3	1	1	2	1	1	2	2	1	1	1	1	1	1	26
不足		2	6	4	13	6	10	3	3	3	4	3	4	4	2	2	2	1	2	1	115	
農		2	6	4	13	6	10	3	3	3	4	3	4	4	2	2	2	1	2	1	26	
家		2	6	4	13	6	10	3	3	3	4	3	4	4	2	2	2	1	2	1	26	
石川縣				1	4	1	4	6	1	4	1	1	1	2	2	1	1	1	1	1	1	205
余過不				1	4	1	4	6	1	4	1	1	1	2	2	1	1	1	1	1	1	6
不足		1	4	1	4	1	4	6	1	4	1	1	1	2	2	1	1	1	1	1	1	6
農		1	4	1	4	1	4	6	1	4	1	1	1	2	2	1	1	1	1	1	1	26
家		1	4	1	4	1	4	6	1	4	1	1	1	2	2	1	1	1	1	1	1	26
月津村				1	4	1	4	6	1	4	1	1	1	2	2	1	1	1	1	1	1	26
余過不				1	4	1	4	6	1	4	1	1	1	2	2	1	1	1	1	1	1	26
不足		1	4	1	4	1	4	6	1	4	1	1	1	2	2	1	1	1	1	1	1	26
農		1	4	1	4	1	4	6	1	4	1	1	1	2	2	1	1	1	1	1	1	26
家		1	4	1	4	1	4	6	1	4	1	1	1	2	2	1	1	1	1	1	1	26
富奥村				1	4	1	4	6	1	4	1	1	1	2	2	1	1	1	1	1	1	26
余過不				1	4	1	4	6	1	4	1	1	1	2	2	1	1	1	1	1	1	26
不足		1	4	1	4	1	4	6	1	4	1	1	1	2	2	1	1	1	1	1	1	26
農		1	4	1	4	1	4	6	1	4	1	1	1	2	2	1	1	1	1	1	1	26
家		1	4	1	4	1	4	6	1	4	1	1	1	2	2	1	1	1	1	1	1	26

河合谷村	1	5	24	21	27	22	22	6	4	5	6	2	1	3	1	1	1	1	1	5	154
余過不				1	8	9	9	1	1	2	3	1	1	1	1	1	1	1	1	1	10
不足		11	18	13	8	9	9	1	1	2	3	1	1	1	1	1	1	1	1	1	86
農		11	18	13	8	9	9	1	1	2	3	1	1	1	1	1	1	1	1	1	154
家		11	18	13	8	9	9	1	1	2	3	1	1	1	1	1	1	1	1	1	154
東島村				2	13	2	2	13	4	14	3	1	1	1	1	1	1	1	1	2	154
余過不				2	13	2	2	13	4	14	3	1	1	1	1	1	1	1	1	2	154
不足		2	12	20	25	20	20	13	14	3	5	1	1	1	1	1	1	1	1	2	154
農		2	12	20	25	20	20	13	14	3	5	1	1	1	1	1	1	1	1	2	154
家		2	12	20	25	20	20	13	14	3	5	1	1	1	1	1	1	1	1	2	154
福井縣				3	39	34	87	79	52	50	60	30	23	24	1	1	1	1	1	3	806
余過不				3	39	34	87	79	52	50	60	30	23	24	1	1	1	1	1	3	806
不足		17	30	20	25	11	11	6	4	2	1	1	1	1	1	1	1	1	1	3	170
農		17	30	20	25	11	11	6	4	2	1	1	1	1	1	1	1	1	1	3	170
家		17	30	20	25	11	11	6	4	2	1	1	1	1	1	1	1	1	1	3	170
河合村				1	1	1	4	4	19	13	8	6	7	4	1	1	1	1	1	1	289
余過不				1	1	1	4	4	19	13	8	6	7	4	1	1	1	1	1	1	289
不足		1	1	4	4	1	4	4	19	13	8	6	7	4	1	1	1	1	1	1	16
農		1	1	4	4	1	4	4	19	13	8	6	7	4	1	1	1	1	1	1	16
家		1	1	4	4	1	4	4	19	13	8	6	7	4	1	1	1	1	1	1	16
南山村				1	14	23	26	24	22	15	33	2	3	1	3	1	2	2	1	5	146
余過不				1	14	23	26	24	22	15	33	2	3	1	3	1	2	2	1	5	146
不足		14	13	16	21	18	18	17	15	2	15	2	3	1	3	1	2	2	1	5	34
農		14	13	16	21	18	18	17	15	2	15	2	3	1	3	1	2	2	1	5	34
家		14	13	16	21	18	18	17	15	2	15	2	3	1	3	1	2	2	1	5	34
東浦村				3	16	16	24	24	14	11	11	1	1	1	1	1	1	1	1	2	150
余過不				3	16	16	24	24	14	11	11	1	1	1	1	1	1	1	1	2	150
不足		3	3	16	16	16	24	24	14	11	11	1	1	1	1	1	1	1	1	2	94
農		3	3	16	16	16	24	24	14	11	11	1	1	1	1	1	1	1	1	2	94
家		3	3	16	16	16	24	24	14	11	11	1	1	1	1	1	1	1	1	2	94

9
4
7
2
2
6
5
7
8
3
7
-
0
5
5
9
-
1
7
-
3
0
-
0
7
-
3
4
8
8
0
9
1
9
5
6
4
5
1
7
9
4
0
-
0
6
-
4
-

利

道縣村別	収入階級別																			合計	
	100 未満	100 — 200	200 — 300	300 — 400	400 — 500	500 — 600	600 — 700	700 — 800	800 — 900	900 — 1000	1000 — 1100	1100 — 1200	1200 — 1300	1300 — 1400	1400 — 1500	1500 — 1600	1600 — 1700	1700 — 1800	1800 — 1900		1900 — 2000 以上
綾里村	2.9	2.1	6.1	15.1	8.2	2.5	7.0	1.2	0.4	0.4	1.6	—	0.4	0.4	0.4	—	0.8	0.4	—	1.2	81.2
余過不	—	0.7	2.8	6.1	5.4	3.0	2.6	1.9	1.9	2.2	0.4	—	0.2	0.7	0.4	—	—	—	—	1.9	32.0
農家	—	0.7	1.5	3.2	2.2	1.1	1.1	0.9	—	—	—	—	0.2	0.2	—	—	—	—	—	0.6	12.1
農家	—	3.7	9.3	7.8	5.8	3.5	2.2	3.0	1.1	1.5	—	—	0.2	0.7	0.2	—	—	—	—	3.0	55.9
余過不	4.0	14.4	13.5	4.8	3.7	0.8	0.4	0.2	0.4	—	—	—	—	0.2	—	—	—	—	—	0.2	42.0
農家	1.0	1.5	2.5	1.0	—	—	1.0	—	—	—	—	—	—	—	—	—	—	—	—	6.0	6.0
農家	15.0	22.5	8.9	2.7	1.5	—	—	—	—	—	—	—	—	—	—	—	—	—	—	52.0	52.0
宮城縣	0.2	1.8	4.0	5.9	5.1	4.7	2.8	2.2	2.7	2.2	1.7	0.4	0.9	1.1	0.7	0.7	0.8	0.6	0.5	0.6	43.1
余過不	—	0.4	3.8	3.0	3.0	1.3	0.8	1.3	0.8	1.7	0.4	—	—	—	—	—	—	—	—	—	17.7
農家	—	1.8	2.1	1.7	0.9	—	—	—	—	—	—	—	—	—	—	—	—	—	—	—	7.2
農家	5.1	16.0	15.6	10.1	9.3	4.6	2.5	1.7	2.1	1.3	—	—	—	—	—	—	—	—	—	2.5	75.1
耕野村	0.3	2.1	4.3	6.1	5.5	7.3	3.0	2.1	3.0	4.9	2.7	0.4	—	1.8	1.8	0.6	1.2	1.2	1.2	8.2	62.4
余過不	—	0.3	3.0	—	—	0.3	—	—	—	—	—	—	—	—	—	—	—	—	—	—	3.6
農家	—	3.4	4.0	5.8	4.0	—	—	—	—	—	—	—	—	—	—	—	—	—	—	—	34.0
農家	—	1.0	1.3	1.7	2.5	1.5	1.7	1.3	2.1	1.9	1.5	0.8	0.9	0.9	0.9	0.6	1.7	1.5	0.6	0.6	29.0
余過不	—	1.7	2.1	2.8	2.5	1.3	0.2	0.8	1.1	0.4	0.7	0.2	0.2	0.4	0.4	—	—	—	—	—	14.1
農家	—	7.0	9.0	8.9	8.8	4.8	4.4	1.9	2.1	0.9	0.9	0.8	1.1	0.6	0.6	0.6	1.3	0.4	0.4	—	56.9
大谷地村	0.4	2.9	5.9	9.9	7.7	7.0	4.4	3.3	3.7	1.4	1.9	0.3	1.3	0.1	0.3	0.4	0.3	0.3	0.3	0.1	53.2
余過不	—	3.9	4.9	4.7	3.3	1.7	1.4	0.6	0.1	—	—	—	—	—	—	—	—	—	—	—	26.0
農家	—	1.7	4.7	4.6	2.9	1.4	0.7	0.4	0.3	—	—	—	—	—	—	—	—	—	—	—	20.8
農家	—	1.9	15.6	12.5	11.3	2.2	1.4	0.8	0.7	—	—	—	—	—	—	—	—	—	—	—	36.5
御嶽村	0.2	4.2	7.2	5.9	4.5	2.9	2.4	1.6	1.1	0.7	1.1	0.3	0.3	0.2	0.1	0.3	0.3	0.1	—	—	14.7
余過不	—	4.2	3.8	2.4	1.3	—	—	—	—	—	—	—	—	—	—	—	—	—	—	—	0.2
農家	—	1.9	15.6	6.7	3.9	2.2	1.4	0.8	0.7	—	—	—	—	—	—	—	—	—	—	—	48.8
農家	—	1.7	4.7	3.4	2.9	1.4	0.7	0.4	0.3	—	—	—	—	—	—	—	—	—	—	—	20.8
農家	—	1.7	4.7	3.4	2.9	1.4	0.7	0.4	0.3	—	—	—	—	—	—	—	—	—	—	—	20.8

下岩川村	0.6	8.2	7.0	5.8	3.8	2.0	2.6	1.2	0.3	0.3	0.9	1.5	—	—	—	—	—	—	—	—	2.0
余過不	—	8.2	7.0	0.6	1.7	0.9	—	—	—	—	—	—	—	—	—	—	—	—	—	—	36.8
農家	—	4.1	1.7	4.4	—	—	—	—	—	—	—	—	—	—	—	—	—	—	—	—	7.6
農家	—	3.3	1.1	4.4	—	—	—	—	—	—	—	—	—	—	—	—	—	—	—	—	55.6
土川村	—	3.9	9.3	9.6	5.2	4.4	1.8	2.1	0.8	1.5	1.0	—	—	—	—	—	—	—	—	—	41.3
余過不	—	5.2	2.6	0.5	0.2	—	—	—	—	—	—	—	—	—	—	—	—	—	—	—	8.5
農家	—	19.4	13.2	5.7	3.6	1.6	—	—	—	—	—	—	—	—	—	—	—	—	—	—	47.2
農家	—	5.2	2.6	0.5	0.2	—	—	—	—	—	—	—	—	—	—	—	—	—	—	—	47.2
胸形村	0.8	1.8	5.8	3.2	4.4	3.2	1.6	1.6	1.0	0.8	0.8	0.6	0.6	0.6	0.6	0.4	—	—	—	—	30.2
余過不	—	2.4	5.4	5.0	3.0	3.0	—	—	—	—	—	—	—	—	—	—	—	—	—	—	24.4
農家	—	7.4	11.6	9.0	5.6	3.6	—	—	—	—	—	—	—	—	—	—	—	—	—	—	45.4
農家	—	0.6	0.6	0.6	0.6	0.6	—	—	—	—	—	—	—	—	—	—	—	—	—	—	45.4
山形縣	—	1.2	2.7	3.3	2.4	1.9	1.3	1.2	0.5	0.8	0.5	0.5	1.0	0.7	0.5	0.3	0.3	0.3	0.3	0.1	24.0
余過不	—	1.8	2.9	2.8	1.9	1.3	0.7	0.6	0.4	0.4	0.4	0.8	0.8	0.1	0.2	0.1	0.1	0.1	0.1	0.2	15.4
農家	—	8.2	12.2	10.2	6.4	5.1	3.0	3.0	2.5	1.3	1.2	1.2	1.2	1.4	0.5	0.3	0.3	0.3	0.3	0.2	60.6
農家	—	0.5	0.5	0.5	0.5	0.5	—	—	—	—	—	—	—	—	—	—	—	—	—	—	60.6
相模村	0.8	0.8	3.2	3.8	3.2	3.2	1.3	0.8	0.5	1.1	1.1	—	—	—	—	—	—	—	—	—	26.5
余過不	—	2.7	4.0	2.1	1.1	0.8	—	—	—	—	—	—	—	—	—	—	—	—	—	—	14.8
農家	—	1.6	14.7	11.3	3.7	4.3	1.6	2.4	1.1	0.3	0.3	0.5	—	—	—	—	—	—	—	—	58.7
農家	—	0.8	0.8	0.8	0.8	0.8	—	—	—	—	—	—	—	—	—	—	—	—	—	—	58.7
三澤村	—	1.4	3.7	4.5	3.2	2.3	0.5	1.1	1.0	0.6	0.6	—	—	—	—	—	—	—	—	—	21.0
余過不	—	1.6	3.6	3.4	4.0	2.3	1.0	0.8	0.8	—	—	—	—	—	—	—	—	—	—	—	18.0
農家	—	0.6	8.1	8.2	6.8	3.9	2.9	1.6	1.3	0.8	0.5	—	—	—	—	—	—	—	—	—	61.0
農家	—	2.1	10.8	12.3	6.8	3.9	2.9	1.6	1.3	0.8	0.5	—	—	—	—	—	—	—	—	—	61.0
犬川村	—	3.5	3.8	4.3	0.9	0.9	0.6	1.4	0.3	0.3	0.3	0.6	0.6	0.9	0.6	0.8	0.3	0.3	0.3	—	15.1
余過不	—	3.5	3.8	4.3	0.9	0.9	0.6	1.4	0.3	0.3	0.3	0.6	0.6	0.9	0.6	0.8	0.3	0.3	0.3	—	24.1
農家	—	0.9	0.9	0.9	0.9	0.9	0.6	1.4	0.3	0.3	0.3	0.6	0.6	0.9	0.6	0.8	0.3	0.3	0.3	—	60.8
農家	—	0.3	0.3	0.3	0.3	0.3	0.6	1.4	0.3	0.3	0.3	0.6	0.6	0.9	0.6	0.8	0.3	0.3	0.3	—	60.8
泉村	—	1.8	2.6	2.9	2.0	1.3	2.5	1.5	0.3	1.0	0.3	0.7	1.6	1.5	1.1	1.6	0.7	0.7	0.5	—	30.5
余過不	—	0.5	1.0	1.6	0.6	0.3	—	—	—	—	—	—	—	—	—	—	—	—	—	—	8.4
農家	—	0.2	0.6	0.6	0.6	0.6	—	—	—	—	—	—	—	—	—	—	—	—	—	—	61.1
農家	—	1.5	1.0	1.6	0.6	0.3	—	—	—	—	—	—	—	—	—	—	—	—	—	—	61.1
福島縣	0.2	0.3	2.3	3.2	3.2	3.0	2.9	2.3	2.0	1.2	1.0	0.7	1.6	1.1	1.0	0.6	0.7	0.7	0.5	—	33.2
余過不	—	0.3	1.7	1.5	1.5	1.0	0.3	0.3	0.2	0.2	0.2	0.7	1.6	1.1	1.0	0.6	0.7	0.7	0.5	—	8.9
農家	—	0.2	0.7	0.7	0.7	0.7	0.3	0.3	0.2	0.2	0.2	0.7	1.6	1.1	1.0	0.6	0.7	0.7	0.5	—	57.9
農家	—	0.6	1.5	1.5	1.5	1.0	0.3	0.3	0.2	0.2	0.2	0.7	1.6	1.1	1.0	0.6	0.7	0.7	0.5	—	57.9
合計	100	100	200	300	400	500	600	700	800	900	1000	1100	1200	1300	1400	1500	1600	1700	1800	19	

收入階級別
道縣村別

道縣村別	收入階級別																				合計		
	100 未満	100 200	200 300	300 400	400 500	500 600	600 700	700 800	800 900	900 1000	1000 1100	1100 1200	1200 1300	1300 1400	1400 1500	1500 1600	1600 1700	1700 1800	1800 1900	1900 2000		2000 以上	
五十澤村	0.4	1.8	3.1	3.5	1.8	2.7	1.3	0.9	1.3	0.4	0.5	0.9	0.2	0.4	0.4	—	—	—	—	—	0.4	1.8	17.2
櫛原村	—	—	4.2	4.4	0.7	4.9	5.5	2.8	2.5	1.9	0.2	0.9	0.2	0.5	0.9	0.2	—	—	—	—	—	0.5	33.2
熱鹽村	0.7	1.0	0.7	1.0	1.3	1.3	1.0	0.7	0.8	—	0.8	0.3	—	—	—	0.3	—	—	—	—	0.3	0.3	10.2
廣瀬村	0.2	0.2	1.4	2.3	2.9	2.3	2.1	2.3	2.7	2.0	2.0	2.5	2.7	2.7	2.7	1.0	0.6	1.6	0.4	0.8	0.4	1.2	45.5
磯部村	—	—	3.4	5.5	4.5	8.4	3.1	3.8	1.7	3.1	1.4	2.1	1.4	0.3	0.7	0.7	0.7	0.2	0.2	0.2	0.7	2.4	39.5
北陸地方	0.1	1.1	3.0	5.0	5.5	5.2	5.0	4.1	2.5	3.2	2.8	1.4	1.2	1.1	0.8	0.6	0.5	0.4	0.3	0.3	0.3	1.9	47.1
新潟縣	0.1	0.7	1.6	1.9	1.3	0.9	0.8	0.4	0.4	0.4	0.1	0.1	0.1	0.1	0.1	0.0	0.1	0.1	0.1	0.0	0.1	9.0	33.4
加治村	—	—	0.8	1.7	3.9	4.1	4.4	3.3	3.6	1.8	1.6	2.0	1.9	1.4	0.5	0.6	0.3	0.7	0.4	0.4	0.4	3.0	40.7
粟生津村	—	—	0.9	2.2	3.1	2.5	2.5	0.9	2.5	1.2	0.9	1.2	0.8	0.3	0.9	0.9	0.6	0.3	0.2	0.3	0.3	1.5	27.7

千田村	0.6	6.5	6.5	8.6	10.8	4.0	4.0	4.3	3.4	0.6	1.2	1.5	0.9	0.9	—	—	—	—	—	—	0.3	1.5	57.5
石打村	—	1.5	5.8	6.3	5.5	3.9	3.5	1.8	0.5	1.6	0.5	0.7	0.4	0.2	0.2	—	—	—	—	—	—	0.2	33.2
上條村	0.2	1.6	3.8	4.6	4.0	5.3	2.2	2.4	1.0	1.5	0.7	0.9	0.3	—	—	—	—	—	—	—	0.3	29.7	
山邊里村	0.2	1.5	2.0	2.4	3.9	3.0	1.9	2.6	3.3	1.1	1.3	0.9	0.6	0.4	0.2	0.2	0.2	0.2	—	—	0.2	1.5	29.1
富山縣	0.1	0.7	1.0	1.5	2.2	1.3	0.6	1.0	0.3	0.3	0.5	0.3	0.2	0.2	0.1	0.2	0.5	0.7	0.1	0.2	0.6	2.6	62.5
寺田村	—	0.9	0.9	0.9	3.8	1.4	1.4	1.9	4.7	4.7	5.2	7.0	7.0	7.3	5.4	4.2	2.8	1.9	0.9	2.3	8.9	61.7	
柵山村	—	1.3	4.5	4.8	3.5	2.5	3.5	1.0	5.7	4.5	0.6	2.5	1.3	1.3	1.0	0.6	0.3	0.9	0.3	—	1.3	68.5	
金山村	—	0.3	2.8	3.5	2.5	2.5	3.5	5.4	2.5	1.0	0.6	0.3	0.6	0.6	0.3	—	—	—	—	—	1.0	61.4	
山下村	—	0.6	1.3	1.9	6.1	2.2	1.9	1.9	1.0	1.3	0.3	1.2	1.2	1.0	0.6	—	—	—	—	—	—	0.5	10.1
庄下村	—	1.0	2.9	2.9	6.3	4.9	5.8	1.0	1.5	1.9	0.5	1.9	1.0	1.5	0.5	—	—	—	—	—	—	0.5	56.1

㊦

道縣村別	収入階級別																			合計		
	100 円 未満	100 200	200 300	300 400	400 500	500 600	600 700	700 800	800 900	900 1000	1000 1100	1100 1200	1200 1300	1300 1400	1400 1500	1500 1600	1600 1700	1700 1800	1800 1900		1900 2000	2000 以上
石川縣	0.1 0.3	1.2 1.4 1.8	2.9 2.4 3.2	5.2 2.1 3.2	6.6 2.4 3.0	5.7 1.0 2.9	8.3 0.8 2.3	5.0 0.5 1.2	5.0 0.2 1.4	4.8 0.1 0.6	3.7 0.1 1.0	2.6 0.1 0.7	2.0 0.4 0.3	2.1 0.3 0.7	1.7 0.1 0.7	1.8 0.1 0.1	1.1 0.2 0.1	0.5 0.1 0.2	0.7 0.2 0.1	0.5 0.1 0.2	2.9 0.3 0.2	64.4 11.7 23.9
月津村	—	1.8 0.3 1.2	0.9 1.2 1.5	5.4 1.8 1.1	5.4 1.5 3.4	9.7 0.6 2.1	6.9 1.2 3.0	9.1 3.0 —	8.8 1.2 6.0	6.0 1.8 —	5.1 1.5 —	2.4 0.6 2.4	2.4 0.6 2.4	2.4 0.9 —	2.7 — —	0.6 — —	0.9 — —	— — —	— — —	— — —	0.3 — 0.3	76.2 0.9 22.9
富奥村	—	—	—	—	—	—	—	—	—	—	—	—	—	—	—	—	—	—	—	—	—	77.3 2.3 20.4
河合谷村	—	—	—	—	—	—	—	—	—	—	—	—	—	—	—	—	—	—	—	—	—	61.6 4.0 34.4
東島村	—	—	—	—	—	—	—	—	—	—	—	—	—	—	—	—	—	—	—	—	—	45.0 35.1 19.9
福井縣	—	—	—	—	—	—	—	—	—	—	—	—	—	—	—	—	—	—	—	—	—	55.5 11.7 32.8
河合村	—	—	—	—	—	—	—	—	—	—	—	—	—	—	—	—	—	—	—	—	—	78.9 4.4 16.7
岡村	—	—	—	—	—	—	—	—	—	—	—	—	—	—	—	—	—	—	—	—	—	61.7 7.3 31.0

南柚山村	—	—	—	—	—	—	—	—	—	—	—	—	—	—	—	—	—	—	—	—	—	67.0 15.6 17.4
東浦村	—	—	—	—	—	—	—	—	—	—	—	—	—	—	—	—	—	—	—	—	—	29.4 18.4 52.2

㊦

第十六表 自小作別農家現金收支一戸當平均

℞

項目別 道縣村別	自 作			自 作 兼 小 作			小 作		
	現金收入	現金支出	差引收支	現金收入	現金支出	差引收支	現金收入	現金支出	差引收支
北海道	1,536.05	1,416.02	120.03	1,634.92	1,553.02	81.90	967.56	929.97	37.59
岩別形牛	2,541.67	1,767.78	773.89	2,508.90	2,988.00	220.20	1,002.66	975.33	27.33
野雲室更別野	2,304.21	1,881.25	422.96	2,920.14	1,921.18	298.96	1,324.96	1,236.17	98.79
市野	776.80	714.67	61.63	779.00	729.77	49.23	512.07	485.80	26.27
知布	2,140.25	1,760.31	379.94	1,941.67	1,627.00	314.67	1,042.43	929.00	113.43
安	1,974.73	1,817.33	157.40	2,290.00	2,026.83	263.17	825.93	822.13	3.80
野雲室更別野	2,037.31	1,998.00	39.31	1,211.67	1,358.67	147.00	1,144.74	1,212.84	68.10
町	1,099.17	1,286.89	187.72	560.80	732.60	171.80	394.60	592.20	197.60
町	1,099.17	1,877.00	436.00	1,332.57	1,033.00	299.57	604.50	563.00	41.50
村	2,313.00	1,877.00	10.57	1,931.71	1,888.00	43.71	1,118.11	1,027.11	91.00
村	1,570.00	1,580.57	106.65	1,500.98	1,662.48	71.50	1,154.83	1,218.83	64.00
村	1,543.46	1,650.11	167.66	1,408.62	1,380.54	28.08	948.40	916.46	31.94
村	1,609.33	1,441.67	167.66	1,812.50	1,681.88	130.62	1,034.31	792.00	242.31
村	1,362.17	1,168.39	193.78	1,576.09	1,412.82	163.27	1,150.04	1,129.12	20.92
村	2,182.07	2,046.70	135.37	762.50	707.00	55.50	507.00	472.74	34.26
町	716.76	679.81	36.95	—	—	—	—	—	—
村	765.14	761.18	3.96	—	—	—	—	—	—
東 北 地 方	1,069.29	1,013.44	55.85	672.67	683.59	10.92	375.05	402.61	27.56
青 森 縣	1,018.02	916.73	101.29	605.54	587.27	18.27	411.08	433.06	31.98
川 高 浦	1,382.31	1,204.63	177.68	976.58	879.73	96.85	552.62	563.13	0.51
野 除 杉 館	1,392.17	1,095.52	296.65	858.45	742.83	115.62	422.40	455.56	33.16
岩 手 縣	663.11	658.47	95.36	443.96	471.90	30.94	347.57	391.34	43.77
	663.39	662.03	1.36	500.07	534.94	34.87	342.43	375.77	33.34

根 形 打	1,333.91	1,290.21	43.70	764.08	800.52	36.44	503.18	543.34	40.16
村	1,209.80	1,243.24	33.44	429.96	490.01	60.05	253.34	307.86	54.52
村	566.00	630.90	64.90	413.00	453.40	40.40	407.50	400.00	7.50
村	261.15	256.18	4.97	145.52	161.32	15.80	165.76	162.34	3.42
宮 城 縣	1,093.16	987.35	105.81	779.22	765.30	13.92	403.37	421.14	17.77
野 永 地	891.74	970.42	78.68	435.21	523.23	88.02	393.92	454.00	60.08
村	2,697.23	2,091.38	605.85	1,225.09	1,166.11	88.98	522.43	529.00	6.55
村	1,666.33	1,558.39	107.94	956.23	956.26	0.03	436.88	473.15	36.27
村	761.44	677.27	84.17	450.37	420.25	30.12	301.15	295.68	5.47
秋 田 縣	1,150.39	967.59	163.30	517.16	496.70	20.46	264.54	281.37	16.83
岩 川 形	1,953.75	1,620.00	333.75	499.65	484.78	14.87	200.95	215.26	14.31
村	1,106.49	917.27	189.22	390.63	375.50	14.73	222.68	235.07	12.39
村	1,037.22	923.75	113.47	650.09	618.88	31.21	340.11	361.93	21.82
山 形 縣	1,765.18	1,741.40	23.76	804.78	814.83	40.05	374.15	406.40	32.25
相 三 犬 泉	1,078.75	1,107.09	28.34	519.43	556.60	36.17	305.75	352.08	46.33
村	759.62	724.83	34.79	505.63	517.02	11.39	301.80	316.39	14.59
村	3,735.96	3,687.12	48.84	888.08	941.15	53.07	483.69	518.43	34.74
村	2,808.86	2,749.15	59.71	1,004.21	1,053.55	49.34	399.72	445.48	45.76
福 島 縣	1,014.90	977.63	37.27	715.83	754.09	38.26	442.72	477.76	35.04
十 原 薩 摩 郡	1,004.21	990.10	14.11	720.26	744.28	24.02	319.89	336.66	17.07
村	612.00	621.04	9.04	452.77	515.99	63.22	360.46	388.14	28.48
村	748.91	805.79	56.88	477.89	533.65	55.76	326.33	387.95	61.62
村	1,640.04	1,486.74	153.30	1,014.32	1,073.67	29.35	606.25	640.19	33.94
村	986.48	652.74	33.74	761.51	764.11	2.60	492.65	509.61	16.96
北 陸 地 方	970.92	912.82	58.10	733.87	713.12	20.75	424.05	437.83	13.78

℞

項目別 道縣村別	自			作			自作兼小			自作兼小			小			作					
	現金收入	現金支出	差引收支	現金收入	現金支出	差引收支	現金收入	現金支出	差引收支	現金收入	現金支出	差引收支	現金收入	現金支出	差引收支	現金收入	現金支出	差引收支			
新潟縣	992.36 ^円	998.62 ^円	-	6.26 ^円	682.36 ^円	710.37 ^円	28.01 ^円	387.77 ^円	422.97 ^円	-	35.20 ^円	1,574.56	1,498.86	27.70	1,052.72	1,050.38	2.34	499.63	527.27	-	27.64
加賀千石上山	1,523.37	1,560.50	-	37.13	854.50	890.50	36.00	456.80	514.68	-	57.83	1,523.37	1,560.50	37.13	854.50	890.50	36.00	456.80	514.68	-	57.83
津田打條邊	703.79	743.09	-	39.30	510.29	498.22	12.07	323.33	345.48	-	22.15	703.79	743.09	39.30	510.29	498.22	12.07	323.33	345.48	-	22.15
富山縣	690.42	684.10	+	6.32	478.70	497.13	23.43	335.15	353.73	-	18.58	690.42	684.10	6.32	478.70	497.13	23.43	335.15	353.73	-	18.58
寺綱金山	1,224.52	733.61	+	493.91	402.30	488.36	86.06	269.62	357.32	-	87.70	1,224.52	733.61	493.91	402.30	488.36	86.06	269.62	357.32	-	87.70
石川縣	1,293.85	1,141.89	+	151.96	835.13	767.55	68.58	521.80	497.19	+	24.61	1,293.85	1,141.89	151.96	835.13	767.55	68.58	521.80	497.19	+	24.61
津奧谷	1,792.75	1,621.71	+	171.04	1,067.79	1,010.61	57.18	785.89	767.78	+	18.11	1,792.75	1,621.71	171.04	1,067.79	1,010.61	57.18	785.89	767.78	+	18.11
月宮河東	1,402.19	1,184.69	+	217.50	743.57	660.25	83.32	471.88	434.08	+	37.85	1,402.19	1,184.69	217.50	743.57	660.25	83.32	471.88	434.08	+	37.85
福井縣	888.21	797.78	+	90.43	654.80	589.66	65.14	502.69	480.65	+	22.04	888.21	797.78	90.43	654.80	589.66	65.14	502.69	480.65	+	22.04
石川縣	1,130.74	979.13	+	151.61	711.66	651.45	60.21	512.18	495.76	+	16.42	1,130.74	979.13	151.61	711.66	651.45	60.21	512.18	495.76	+	16.42
福井縣	1,018.99	884.32	+	134.67	763.65	698.18	65.47	450.25	434.75	+	25.50	1,018.99	884.32	134.67	763.65	698.18	65.47	450.25	434.75	+	25.50
福井縣	920.43	812.52	+	107.91	781.09	710.56	70.53	851.50	648.00	+	203.50	920.43	812.52	107.91	781.09	710.56	70.53	851.50	648.00	+	203.50
福井縣	1,927.42	1,623.79	+	303.63	1,209.19	1,079.13	130.06	652.41	595.22	+	57.19	1,927.42	1,623.79	303.63	1,209.19	1,079.13	130.06	652.41	595.22	+	57.19
福井縣	743.75	667.08	+	76.67	617.21	548.11	69.10	334.65	324.47	+	10.18	743.75	667.08	76.67	617.21	548.11	69.10	334.65	324.47	+	10.18
福井縣	919.32	783.72	+	135.60	497.44	479.38	18.06	358.81	366.24	+	7.43	919.32	783.72	135.60	497.44	479.38	18.06	358.81	366.24	+	7.43
福井縣	806.04	72.25	+	53.79	731.62	697.43	34.19	443.16	431.69	+	11.47	806.04	72.25	53.79	731.62	697.43	34.19	443.16	431.69	+	11.47
福井縣	1,390.75	1,218.03	+	172.72	1,029.06	933.57	95.49	744.29	640.17	+	104.12	1,390.75	1,218.03	172.72	1,029.06	933.57	95.49	744.29	640.17	+	104.12
福井縣	814.92	777.17	+	37.75	738.62	713.78	24.84	535.48	553.72	+	18.24	814.92	777.17	37.75	738.62	713.78	24.84	535.48	553.72	+	18.24
福井縣	620.43	525.81	+	94.61	493.45	447.45	46.00	391.11	370.07	+	21.04	620.43	525.81	94.61	493.45	447.45	46.00	391.11	370.07	+	21.04
福井縣	503.93	527.73	-	-23.80	420.49	469.21	48.72	292.26	319.51	-	27.28	503.93	527.73	-23.80	420.49	469.21	48.72	292.26	319.51	-	27.28

第十七表

自小作別現金收入階級別農家戸數分布

(其ノ一)

道縣村別	收入階級別																				
	100 ^円 未満	100-200	200-300	300-400	400-500	500-600	600-700	700-800	800-900	900-1000	1000-1100	1100-1200	1200-1300	1300-1400	1400-1500	1500-1600	1600-1700	1700-1800	1800-1900	1900-2000	
北海道	1	4	6	15	10	14	27	22	15	16	12	12	13	13	6	11	9	9	5	6	4
岩手村	1	1	1	1	1	1	2	1	1	1	1	1	2	1	1	1	1	1	1	1	1
江別町	1	1	1	1	1	1	1	1	1	1	1	1	1	1	1	1	1	1	1	1	1
月形村	1	1	1	2	4	2	6	4	2	2	1	1	1	3	1	1	1	1	1	1	1
妹背牛村	1	1	1	1	1	1	4	1	1	2	1	1	1	1	1	1	1	1	1	1	1
比布村	1	1	1	2	1	2	5	4	1	1	1	1	1	1	1	1	1	1	1	1	1
余市町	1	1	1	1	1	1	2	1	1	1	1	1	1	1	1	1	1	1	1	1	1
俱知安町	1	1	1	1	1	1	1	1	1	1	1	1	1	1	1	1	1	1	1	1	1

收入階級別

道縣村別	收入階級別																			合計	
	100 円 未満	100 200	200 300	300 400	400 500	500 600	600 700	700 800	800 900	900 1000	1000 1100	1100 1200	1200 1300	1300 1400	1400 1500	1500 1600	1600 1700	1700 1800	1800 1900		1900 2000 以上
綾里村	1	5	13	2	19	9	8	3	1	3	1	1	1	1	1	1	1	1	1	3	71
濱打村	21	88	55	18	76	23	1	3	5	2	1	1	1	1	1	1	1	1	1	1	257
宮城縣	7	40	33	23	5	1	1	1	1	1	1	1	1	1	1	1	1	1	1	1	111
耕野村	4	5	6	9	6	6	11	6	4	4	3	3	1	1	1	1	1	1	1	1	69
富永村	1	1	1	1	1	1	1	1	1	1	1	1	1	1	1	1	1	1	1	1	48
大谷地村	1	1	1	1	1	1	1	1	1	1	1	1	1	1	1	1	1	1	1	1	120
御嶽村	3	5	17	25	32	32	22	24	15	18	7	3	5	5	3	2	2	1	1	1	202
秋田縣	34	16	37	46	28	26	10	11	15	18	7	8	15	10	10	8	5	3	1	1	196
合計	267	200	12	74	200	51	22	32	24	15	26	10	12	14	7	5	14	7	5	5	718

下岩川村	21	16	33	19	10	9	12	4	1	1	2	2	1	1	1	1	1	1	1	1	16
土川村	2	9	25	32	5	14	7	2	6	6	1	1	1	1	1	1	1	1	1	1	64
駒形村	7	8	10	10	9	8	9	8	1	1	1	1	1	1	1	1	1	1	1	1	88
山形縣	3	20	35	62	27	27	19	19	24	41	8	8	15	10	10	4	6	11	4	4	334
相模村	6	4	11	19	6	6	5	3	10	8	3	3	9	4	6	4	1	1	1	1	97
三澤村	11	2	5	9	19	16	12	11	9	1	1	1	2	1	1	1	1	1	1	1	114
大川村	2	2	41	3	1	1	1	2	1	1	1	1	1	1	1	1	1	1	1	1	57
泉村	2	4	6	24	3	15	12	1	25	1	1	1	1	1	1	1	1	1	1	1	66
福島縣	3	13	28	70	79	51	54	57	39	42	26	22	30	20	16	12	9	9	6	2	643
合計	9	107	103	9	4	4	4	6	8	15	11	9	4	2	2	2	1	1	1	1	512

道縣村別	收入階級別																			合計		
	100 円未満	100 -200	200 -300	300 -400	400 -500	500 -600	600 -700	700 -800	800 -900	900 -1000	1000 -1100	1100 -1200	1200 -1300	1300 -1400	1400 -1500	1500 -1600	1600 -1700	1700 -1800	1800 -1900		1900 -2000	2000 以上
五十澤村	1	5	7	13	15	11	10	7	11	1	1	2	5	1	1	1	1	1	1	1	2	91
榎原村	1	21	14	13	10	7	1	19	13	9	3	3	3	2	1	1	1	1	1	1	1	195
熱鹽村	2	8	26	38	39	24	23	7	4	1	1	1	1	1	1	1	1	1	1	1	1	80
廣瀬村	1	3	16	22	14	10	13	5	2	4	2	2	2	1	1	1	1	1	1	1	1	99
磯部村	1	2	5	12	11	8	10	6	8	8	10	9	8	6	4	2	2	2	2	2	2	174
北陸地方	6	93	99	175	185	165	177	152	121	109	105	75	69	62	47	38	36	32	34	17	136	1,879
新瀉縣	10	82	194	217	306	274	243	196	179	117	96	91	55	53	48	32	19	13	11	14	31	2,314
加治村	4	12	47	68	65	75	58	57	39	37	31	33	28	19	14	14	10	14	9	7	61	703
栗生津村	9	47	122	113	141	121	99	85	73	48	29	31	18	15	11	5	4	5	3	4	18	987
	65	312	411	393	243	141	104	61	39	16	10	11	9	9	5	2	2	2	2	2	5	-1,834
	1	1	1	3	3	6	4	4	2	8	8	6	8	8	2	3	1	1	1	1	26	117
	1	5	8	13	19	26	33	32	36	16	13	21	9	10	5	4	3	1	4	2	2	280
	14	46	103	133	81	59	50	37	27	11	3	6	6	5	4	1	1	1	1	2	12	583
	1	1	2	1	3	6	5	7	1	3	5	6	6	4	3	3	3	1	1	2	10	56

千田村	1	19	31	40	47	15	15	11	9	2	2	4	2	1	1	1	1	1	1	1	7	199
石打村	1	1	11	29	24	18	13	12	9	1	3	7	3	2	2	1	1	1	1	1	7	152
上條村	1	63	89	72	46	15	19	11	5	2	2	1	1	1	1	1	1	1	1	1	336	130
山邊里村	5	26	14	13	17	29	19	21	11	13	8	6	5	1	1	1	1	1	1	1	170	219
富山縣	2	1	4	3	7	12	16	16	21	5	1	2	4	9	7	8	12	5	2	4	21	329
寺田村	1	1	1	1	5	10	8	2	3	1	1	1	2	3	1	1	2	1	1	1	55	113
桐山村	1	13	29	5	14	22	20	16	14	4	3	3	3	4	3	1	2	1	1	1	48	122
金山村	1	1	1	2	9	6	7	8	9	5	1	1	1	1	1	1	1	1	1	1	63	56
山下村	2	4	21	52	37	28	16	9	4	3	1	1	1	1	2	1	1	1	1	1	191	31
	1	1	1	4	2	10	6	4	4	2	3	1	1	2	1	1	1	1	1	1	38	

道縣村別	收入階級別																				合計		
	100円未満	100	200	300	400	500	600	700	800	900	1000	1100	1200	1300	1400	1500	1600	1700	1800	1900		2000以上	
石川縣	1	2	16	26	30	19	19	11	9	2	1	—	—	—	—	—	—	—	—	—	—	29	136
{自作兼小作}	—	5	18	26	36	37	45	29	23	24	27	12	12	13	16	14	16	5	4	5	3	8	377
{自作兼小作}	—	18	38	69	83	62	74	36	54	35	26	26	15	12	12	14	12	9	3	4	1	1	607
{自作兼小作}	5	29	45	30	24	16	18	14	3	6	4	2	1	—	—	1	—	—	—	—	—	1	201
月津村	—	—	—	—	—	—	—	—	—	—	—	—	—	—	—	—	—	—	—	—	—	—	116
{自作兼小作}	—	—	—	—	—	—	—	—	—	—	—	—	—	—	—	—	—	—	—	—	—	—	214
{自作兼小作}	—	—	—	—	—	—	—	—	—	—	—	—	—	—	—	—	—	—	—	—	—	—	2
富奥村	—	—	—	—	—	—	—	—	—	—	—	—	—	—	—	—	—	—	—	—	—	—	57
{自作兼小作}	—	—	—	—	—	—	—	—	—	—	—	—	—	—	—	—	—	—	—	—	—	—	133
{自作兼小作}	—	—	—	—	—	—	—	—	—	—	—	—	—	—	—	—	—	—	—	—	—	72	
河合谷村	—	—	—	—	—	—	—	—	—	—	—	—	—	—	—	—	—	—	—	—	—	—	114
{自作兼小作}	—	—	—	—	—	—	—	—	—	—	—	—	—	—	—	—	—	—	—	—	—	—	52
{自作兼小作}	—	—	—	—	—	—	—	—	—	—	—	—	—	—	—	—	—	—	—	—	—	—	84
東島村	—	—	—	—	—	—	—	—	—	—	—	—	—	—	—	—	—	—	—	—	—	—	90
{自作兼小作}	—	—	—	—	—	—	—	—	—	—	—	—	—	—	—	—	—	—	—	—	—	—	208
{自作兼小作}	—	—	—	—	—	—	—	—	—	—	—	—	—	—	—	—	—	—	—	—	—	—	42
福井縣	—	—	—	—	—	—	—	—	—	—	—	—	—	—	—	—	—	—	—	—	—	—	597
{自作兼小作}	—	—	—	—	—	—	—	—	—	—	—	—	—	—	—	—	—	—	—	—	—	—	391
{自作兼小作}	—	—	—	—	—	—	—	—	—	—	—	—	—	—	—	—	—	—	—	—	—	—	457
河合村	—	—	—	—	—	—	—	—	—	—	—	—	—	—	—	—	—	—	—	—	—	—	129
{自作兼小作}	—	—	—	—	—	—	—	—	—	—	—	—	—	—	—	—	—	—	—	—	—	—	136
{自作兼小作}	—	—	—	—	—	—	—	—	—	—	—	—	—	—	—	—	—	—	—	—	—	—	99
岡村	—	—	—	—	—	—	—	—	—	—	—	—	—	—	—	—	—	—	—	—	—	—	181
{自作兼小作}	—	—	—	—	—	—	—	—	—	—	—	—	—	—	—	—	—	—	—	—	—	—	111
{自作兼小作}	—	—	—	—	—	—	—	—	—	—	—	—	—	—	—	—	—	—	—	—	—	—	65

南柚山村	{自作兼小作}	—	5	10	19	8	13	15	—	1	—	—	—	—	—	—	—	—	—	—	—	—	83
{自作兼小作}	—	—	—	—	—	—	—	—	—	—	—	—	—	—	—	—	—	—	—	—	—	—	49
{自作兼小作}	—	—	—	—	—	—	—	—	—	—	—	—	—	—	—	—	—	—	—	—	—	—	85
東浦村	{自作兼小作}	—	13	21	51	39	15	17	—	2	—	—	—	—	—	—	—	—	—	—	—	—	204
{自作兼小作}	—	—	—	—	—	—	—	—	—	—	—	—	—	—	—	—	—	—	—	—	—	—	95
{自作兼小作}	—	—	—	—	—	—	—	—	—	—	—	—	—	—	—	—	—	—	—	—	—	—	208

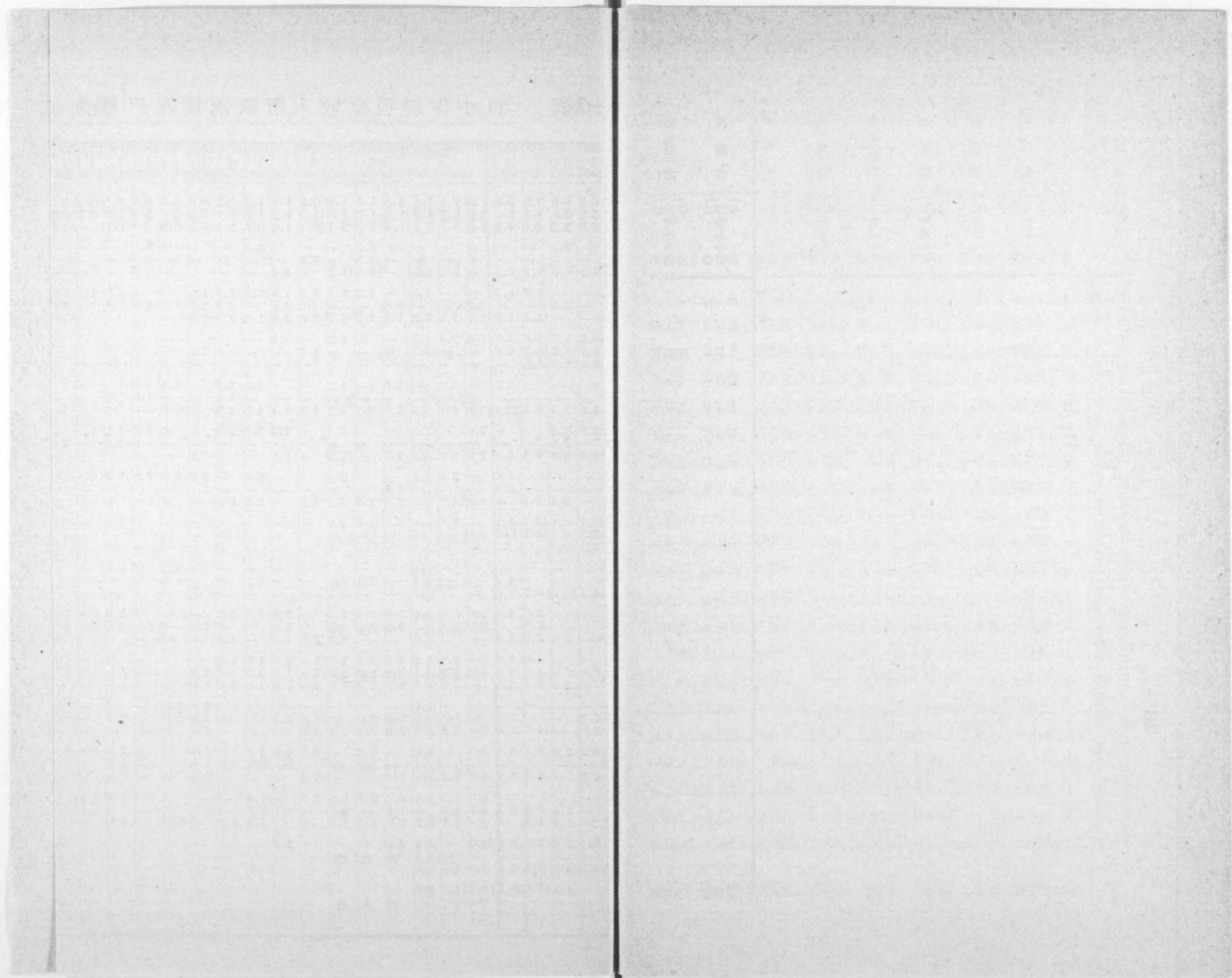

第十八表

自小作別現金收入階級別農家戸數分布割合

(其ノ二)

道縣村別	收入階級別																				合計
	100 未満	100 200	200 300	300 400	400 500	500 600	600 700	700 800	800 900	900 1000	1000 1100	1100 1200	1200 1300	1300 1400	1400 1500	1500 1600	1600 1700	1700 1800	1800 1900	1900 2000	
東北地方	0.4	1.8	2.2	2.2	2.5	1.9	1.7	1.3	1.3	1.1	0.9	0.7	0.8	0.6	0.6	0.6	0.3	0.4	0.3	0.3	2.9
青森縣	0.7	2.1	3.2	4.0	3.5	2.8	2.6	1.9	1.8	1.2	1.0	0.7	0.5	0.6	0.6	0.4	0.4	0.2	0.1	0.1	2.2
川除村	1.1	8.2	11.3	12.1	8.2	3.7	2.7	1.8	1.3	1.3	0.4	0.4	0.5	0.4	0.2	0.1	—	—	—	0.2	0.3
高杉村	—	—	0.4	—	0.3	1.0	1.4	1.4	0.7	0.7	1.0	2.1	—	0.3	1.7	1.4	0.3	—	—	1.4	3.5
浦野館村	0.4	0.4	0.6	0.4	0.9	1.4	1.6	1.4	1.4	1.2	1.2	0.8	1.4	1.2	1.2	0.4	—	—	—	0.9	4.9
岩手縣	1.9	7.9	7.3	4.7	3.3	1.5	2.0	0.6	0.5	1.5	0.1	0.2	0.2	0.6	0.6	0.4	0.6	0.1	0.1	0.2	1.9
藤根村	—	—	—	—	—	1.5	1.5	0.9	2.4	3.2	2.1	1.9	2.4	1.1	2.4	1.5	0.9	0.6	0.9	0.2	3.0
日形村	0.4	3.2	0.9	3.2	2.1	0.4	4.3	0.9	0.4	0.9	0.9	—	0.4	—	0.9	—	—	—	—	—	2.1

收入階級別		100	100	200	300	400	500	600	700	800	900	1000	1100	1200	1300	1400	1500	1600	1700	1800	1900	2000	2000	以上	合計
道縣村別		100	100	200	300	400	500	600	700	800	900	1000	1100	1200	1300	1400	1500	1600	1700	1800	1900	2000	2000	以上	合計
五十澤村	{自作兼小作 小作	0.5	2.2	3.1	5.8	6.7	4.9	3.1	4.5	3.1	4.9	0.5	2.2	—	—	—	—	—	—	—	—	—	—	—	40.8
檜原村	{自作兼小作 小作	—	0.3	3.8	8.6	9.3	5.7	5.5	4.5	3.1	2.1	0.7	0.5	0.5	0.3	1.0	0.7	0.3	—	—	—	—	—	—	46.7
熱鹽村	{自作兼小作 小作	0.7	2.8	1.7	5.6	4.9	3.5	4.5	1.7	0.7	1.4	0.7	0.4	0.4	—	—	—	—	—	—	—	—	—	—	34.4
廣瀬村	{自作兼小作 小作	—	—	0.2	0.6	1.5	0.4	2.1	3.3	1.7	1.7	2.1	1.9	2.9	1.9	2.1	1.0	0.6	1.0	0.6	0.4	0.4	0.4	—	36.0
磯部村	{自作兼小作 小作	0.4	0.8	2.0	2.4	6.5	4.4	1.6	2.4	3.3	3.3	3.3	3.3	2.4	3.3	1.6	0.8	1.2	1.6	0.8	0.8	0.8	0.8	—	45.7
北陸地方	{自作兼小作 小作	0.1	1.1	2.7	3.4	4.2	3.8	3.0	2.5	2.1	1.7	1.5	1.3	1.0	0.9	0.7	0.5	0.4	0.4	0.3	0.2	0.2	0.2	—	26.1
新潟縣	{自作兼小作 小作	0.1	0.4	1.3	1.9	1.9	2.1	1.7	1.6	1.1	1.1	0.9	0.9	0.9	0.8	0.5	0.4	0.4	0.4	0.3	0.4	0.3	0.2	—	20.0
加治村	{自作兼小作 小作	0.1	1.3	3.5	3.2	4.1	3.4	2.8	2.4	2.1	1.6	1.3	1.3	0.9	0.8	0.5	0.4	0.3	0.1	0.1	0.2	0.1	0.1	—	28.0
粟生津村	{自作兼小作 小作	—	—	0.7	0.3	1.0	0.7	1.6	2.3	2.6	2.6	1.0	0.8	1.0	1.9	1.2	1.0	1.0	1.0	1.0	1.0	1.0	1.0	—	18.0

千田村	{自作兼小作 小作	0.2	0.2	1.9	5.1	4.3	3.2	2.3	2.1	1.6	1.4	0.5	1.2	0.5	0.4	0.2	—	—	—	—	—	—	—	—	26.9
石打村	{自作兼小作 小作	—	0.2	1.4	2.0	2.7	2.8	2.8	1.8	0.7	0.4	0.4	0.2	—	—	—	—	—	—	—	—	—	—	—	17.1
上條村	{自作兼小作 小作	—	0.7	4.8	4.4	6.0	4.1	1.4	0.5	0.9	0.9	0.5	0.2	0.2	—	—	—	—	—	—	—	—	—	—	29.2
山邊里村	{自作兼小作 小作	0.4	0.8	2.1	2.1	0.8	0.9	1.2	1.3	0.9	0.9	0.9	0.8	1.2	0.8	0.8	0.9	0.4	0.8	0.5	0.4	0.4	0.4	—	21.4
富山縣	{自作兼小作 小作	—	0.1	0.4	1.3	3.1	5.3	4.3	3.4	2.6	2.2	1.4	0.8	0.9	0.9	0.7	0.8	1.1	1.4	1.1	0.5	0.2	0.2	—	31.4
寺田村	{自作兼小作 小作	—	0.5	0.5	0.5	2.3	4.7	—	0.9	0.9	0.5	0.5	0.5	0.9	1.4	0.5	1.9	4.2	1.9	0.9	0.5	0.5	0.5	—	25.7
柗山村	{自作兼小作 小作	—	—	0.6	1.6	4.5	7.0	3.5	5.1	4.5	2.5	1.6	1.6	1.0	1.0	1.3	0.6	1.0	0.6	0.6	0.6	0.6	0.6	—	15.2
金山村	{自作兼小作 小作	—	—	0.3	1.3	3.5	4.4	2.9	2.5	1.9	1.6	2.9	1.6	1.0	0.8	1.0	0.3	0.3	—	—	—	—	—	—	21.6
山下村	{自作兼小作 小作	—	—	1.9	1.9	1.0	4.9	9.3	2.0	2.0	3.9	1.5	1.5	—	—	—	—	—	—	—	—	—	—	—	18.5
庄下村	{自作兼小作 小作	—	—	7.8	12.7	14.6	—	—	—	—	—	—	—	—	—	—	—	—	—	—	—	—	—	—	66.4

收入階級別		100	100	200	300	400	500	600	700	800	900	1000	1100	1200	1300	1400	1500	1600	1700	1800	1900	2000	以上	合計
道縣村別		戸	未滿	200	300	400	500	600	700	800	900	1000	1100	1200	1300	1400	1500	1600	1700	1800	1900	2000	以上	戸
石川縣	自作兼小作	0.1	0.4	1.5	3.2	5.8	7.0	6.2	3.8	2.4	1.9	2.0	2.3	1.0	1.1	1.3	1.2	0.7	0.4	0.3	0.4	0.3	0.1	31.8
	自作兼小作	0.4	2.4	3.8	2.5	1.4	3.1	3.8	1.5	3.0	4.6	3.0	2.2	2.2	1.3	1.0	1.2	0.3	0.8	0.3	0.3	0.3	0.7	51.2
月津村	自作兼小作	—	—	—	—	—	—	—	—	—	—	—	—	—	—	—	—	—	—	—	—	—	—	34.9
	自作兼小作	—	—	—	—	—	—	—	—	—	—	—	—	—	—	—	—	—	—	—	—	—	—	64.5
富奥村	自作兼小作	—	—	—	—	—	—	—	—	—	—	—	—	—	—	—	—	—	—	—	—	—	—	0.6
	自作兼小作	—	—	—	—	—	—	—	—	—	—	—	—	—	—	—	—	—	—	—	—	—	—	21.7
河合谷村	自作兼小作	—	—	—	—	—	—	—	—	—	—	—	—	—	—	—	—	—	—	—	—	—	—	50.6
	自作兼小作	—	—	—	—	—	—	—	—	—	—	—	—	—	—	—	—	—	—	—	—	—	—	27.7
東島村	自作兼小作	—	—	—	—	—	—	—	—	—	—	—	—	—	—	—	—	—	—	—	—	—	—	56.5
	自作兼小作	—	—	—	—	—	—	—	—	—	—	—	—	—	—	—	—	—	—	—	—	—	—	61.2
福井縣	自作兼小作	—	—	—	—	—	—	—	—	—	—	—	—	—	—	—	—	—	—	—	—	—	—	12.3
	自作兼小作	—	—	—	—	—	—	—	—	—	—	—	—	—	—	—	—	—	—	—	—	—	—	27.2
河合村	自作兼小作	—	—	—	—	—	—	—	—	—	—	—	—	—	—	—	—	—	—	—	—	—	—	50.7
	自作兼小作	—	—	—	—	—	—	—	—	—	—	—	—	—	—	—	—	—	—	—	—	—	—	81.1
岡村	自作兼小作	—	—	—	—	—	—	—	—	—	—	—	—	—	—	—	—	—	—	—	—	—	—	18.2
	自作兼小作	—	—	—	—	—	—	—	—	—	—	—	—	—	—	—	—	—	—	—	—	—	—	—
南山村	自作兼小作	—	—	—	—	—	—	—	—	—	—	—	—	—	—	—	—	—	—	—	—	—	—	38.2
	自作兼小作	—	—	—	—	—	—	—	—	—	—	—	—	—	—	—	—	—	—	—	—	—	—	22.6
東浦村	自作兼小作	—	—	—	—	—	—	—	—	—	—	—	—	—	—	—	—	—	—	—	—	—	—	39.2
	自作兼小作	—	—	—	—	—	—	—	—	—	—	—	—	—	—	—	—	—	—	—	—	—	—	40.2

第十九表 自小作別農家一戸當平均現金收入

道縣村別	項目別	算術平均											並										
		自	作	自作兼小作	平均	小	作	自	作	自作兼小作	平均	小	作	自	作	自作兼小作	平均	小	作				
北海	岩別形牛	1,535.05	1,634.92	567.56	661.11	1,837.50	658.93	2,304.21	2,508.20	1,002.66	1,366.67	3,500.00	866.67	776.30	779.00	1,834.96	666.67	660.00	1,800.00	833.33	571.43	1,300.00	866.67
	濱江月妹比賽俱大入芽音津端留嶋	2,140.25	1,941.67	1,042.43	992.86	500.00	660.00	800.00	1,543.46	1,590.98	1,408.60	1,812.50	750.00	1,974.73	2,290.00	1,211.67	394.60	800.00	800.00	1,500.00	400.00	900.00	900.00
海道	野登室更別野游延	2,037.31	1,099.17	560.80	640.00	800.00	900.00	1,609.33	1,543.46	1,408.60	1,812.50	750.00	1,362.17	1,182.07	1,576.09	762.50	507.00	800.00	500.00	366.67	—	—	—
	知野登室更別野游延	2,182.07	1,576.09	762.50	642.86	—	—	—	—	—	—	—	—	—	—	—	—	—	—	—	—	—	—

道縣村別	項目別		算術平均		進		數	
	自	作	自作	小作	自	作	自作	小作
東北地方	1,039.29	672.67	375.05	445.43	352.22	249.64	341.95	253.75
青森縣	1,018.02	625.54	411.08	188.46	357.52	341.95	253.75	253.75
岩手縣	1,382.31	976.58	552.62	1,100.00	750.00	454.17	182.50	197.30
岩手縣	1,392.17	858.45	423.40	650.00	435.71	428.09	256.19	254.55
岩手縣	563.11	443.96	347.57	185.00	351.76	157.84	160.47	186.96
岩手縣	663.39	500.07	342.43	179.82	143.48	157.84	160.47	186.96
岩手縣	1,333.91	764.08	503.18	947.62	636.73	454.17	182.50	197.30
岩手縣	1,209.80	429.96	253.34	666.67	359.10	182.50	256.19	254.55
岩手縣	566.00	413.00	407.50	349.91	300.00	400.00	200.00	254.55
岩手縣	261.15	145.52	165.76	178.35	131.58	100.00	100.00	254.55
宮城縣	1,093.16	779.22	403.37	448.53	350.40	251.46	186.96	253.75
宮城縣	891.74	435.21	303.92	254.55	331.11	236.00	165.57	253.75
宮城縣	2,697.23	1,225.19	522.45	593.55	954.55	265.38	197.30	254.55
宮城縣	1,666.33	956.23	436.88	1,450.00	353.93	458.62	160.47	253.75
宮城縣	761.44	450.37	301.15	446.81	313.08	160.47	160.47	253.75
秋田縣	1,150.89	517.16	264.54	548.39	272.83	186.96	253.75	253.75
秋田縣	1,953.75	499.65	200.95	200.00	254.29	165.57	197.30	254.55
秋田縣	1,106.49	390.63	222.68	554.55	346.81	197.30	254.55	254.55
秋田縣	1,037.22	650.09	340.11	255.56	450.00	254.55	254.55	254.55
山形縣	1,765.18	804.78	274.15	454.29	358.82	256.81	256.81	256.81
山形縣	1,078.75	519.43	305.75	831.33	254.17	253.75	253.75	253.75
山形縣	759.63	505.63	301.80	475.00	361.51	253.75	253.75	253.75

川村	3,785.96	888.08	483.69	1,533.33	746.15	341.43	255.43	341.43
川村	2,808.86	1,004.21	399.72	1,720.00	651.61	255.43	255.43	255.43
福島縣	1,014.90	715.83	442.72	442.15	357.72	260.95	260.95	260.95
福島縣	1,004.21	720.26	319.89	380.00	445.83	193.33	193.33	193.33
福島縣	612.00	452.77	360.46	440.00	356.67	273.33	273.33	273.33
福島縣	748.91	477.89	326.33	373.68	347.83	246.43	246.43	246.43
福島縣	1,640.04	1,044.32	606.25	744.44	755.88	448.89	448.89	448.89
福島縣	986.48	761.51	492.65	461.71	555.56	346.88	346.88	346.88
北陸地方	970.92	733.87	424.05	448.53	452.59	340.51	340.51	340.51
北陸地方	592.36	682.36	387.77	546.77	451.71	255.74	255.74	255.74
新潟縣	1,574.56	1,052.72	499.63	1,250.00	833.33	344.02	427.97	344.02
新潟縣	1,523.37	854.50	456.80	1,157.14	830.00	427.97	427.97	427.97
新潟縣	703.79	510.29	323.33	368.57	453.57	233.33	233.33	233.33
新潟縣	693.76	473.70	335.15	546.43	439.02	249.68	249.68	249.68
新潟縣	690.42	402.30	269.62	552.78	359.38	165.28	165.28	165.28
新潟縣	1,224.52	630.68	297.85	273.33	640.00	182.14	182.14	182.14
富山縣	1,293.85	836.13	521.80	941.67	558.44	379.41	379.41	379.41
富山縣	1,792.75	1,067.79	785.89	1,650.00	937.50	475.00	475.00	475.00
富山縣	1,402.19	743.57	471.88	945.45	558.82	263.89	263.89	263.89
富山縣	888.21	654.80	502.69	475.00	545.00	363.79	363.79	363.79
富山縣	1,130.74	711.66	512.18	900.00	575.00	442.22	442.22	442.22
石川縣	1,018.99	763.65	460.25	643.94	447.33	230.85	230.85	230.85
石川縣	930.43	781.09	851.50	957.14	852.50	700.00	700.00	700.00
石川縣	1,927.42	1,209.19	652.41	1,350.00	950.00	723.08	723.08	723.08
石川縣	743.75	617.21	334.65	550.00	612.50	251.61	251.61	251.61
石川縣	919.32	497.44	358.81	647.83	434.78	200.00	200.00	200.00
福井縣	806.04	731.62	443.16	356.35	361.04	333.33	333.33	333.33

項目別	算			平均			並			數	
	自	作	衛	自作	兼小	均	自	作	自作兼小		小
縣道村別											
河村南東	1,390.75	814.92	1,029.06	744.29	553.48	1,070.00	1,039.39	687.86			
含岡山	620.43	503.93	738.62	493.45	391.11	748.89	738.10	652.63			
村村村			420.49	292.96	365.00	344.44	254.55	194.12			
						352.94	352.94	317.81			

第二十表 産業組合員有無別現金收支一戸當平均

項目別	産業組合員			非産業組合員		
	現金收入	現金支出	收支差引	現金收入	現金支出	收支差引
道	1,351.32	1,298.90	62.42	1,134.22	1,034.26	99.96
北海	2,043.76	1,756.47	287.29	1,110.21	1,057.18	53.03
道	2,154.67	1,868.79	285.88	1,561.09	1,287.61	273.48
岩別形牛	732.13	682.44	49.69	500.20	389.80	130.40
岩別形牛	1,367.04	1,188.42	178.62	1,261.45	1,081.45	230.00
布市安	1,353.42	1,275.94	77.48	1,058.34	946.67	111.67
野雲塞更別野	1,482.00	1,516.97	34.97	—	—	—
知	864.53	1,052.16	187.63	511.56	595.56	84.00
野雲塞更別野	974.65	820.30	154.35	—	—	—
安	1,646.13	1,618.77	27.36	—	—	—
野雲塞更別野	1,450.59	1,528.84	78.25	—	—	—
野雲塞更別野	1,098.94	1,057.73	41.21	1,563.00	1,451.40	111.60
野雲塞更別野	1,308.86	1,152.86	156.00	1,385.50	1,148.23	237.27
野雲塞更別野	1,916.94	1,781.77	135.17	1,024.28	982.57	41.71

町村	産業組合員			非産業組合員		
	現金收入	現金支出	收支差引	現金收入	現金支出	收支差引
留磯	639.44	652.44	37.00	346.13	311.13	35.00
前延	765.14	761.18	3.96	1,597.33	1,517.00	80.33
東	817.45	805.42	12.03	523.61	522.16	8.55
北	693.41	647.63	47.56	459.76	508.95	9.20
青	868.62	793.28	65.24	427.24	407.00	20.24
川高浦	858.67	743.50	115.17	395.70	400.09	4.39
野	407.77	446.66	39.19	589.00	555.59	16.59
岩	752.98	799.29	45.31	723.27	736.77	13.50
藤日綾浪	1,087.34	1,089.57	2.23	1,463.43	1,471.72	8.24
宮	654.12	710.51	56.39	421.82	458.51	37.19
宮	846.64	922.41	75.77	481.78	539.31	57.53
宮	241.31	246.68	5.37	214.07	211.40	2.67
宮	792.82	753.81	38.98	485.06	458.73	16.33
野永	651.17	736.52	85.35	434.11	490.64	56.53
野永	967.87	890.59	77.28	621.50	581.17	40.33
谷	810.69	830.03	19.34	579.94	559.38	20.56
谷	726.03	647.58	78.45	437.28	390.67	46.61
田	499.09	476.37	22.72	432.13	417.96	14.17
田	407.78	393.47	14.31	133.71	152.26	18.55
田	465.52	429.04	36.48	265.59	260.06	5.53
形	744.62	731.15	13.47	604.79	485.82	118.97
形	958.29	972.78	14.49	421.41	442.48	21.07
山	721.59	755.87	34.28	400.44	433.24	32.80
山	676.77	668.58	8.19	279.78	285.65	5.87
山	1,337.52	1,357.74	20.22	732.45	759.65	20.20
山	1,116.79	1,144.29	27.50	426.91	451.44	24.53

帳目

項目別	產業組合			收支員	非產業組合			收支員
	現金收入	現金支出	收支差引		現金收入	現金支出	收支差引	
福島縣	1,035.59 ^円	1,018.93 ^円	16.66 ^円	+	532.07 ^円	552.03 ^円	19.96 ^円	
五槍熱廣鐵	771.67	783.31	11.64	-	453.83	461.97	8.14	
十屋鹽瀨部	656.65	679.70	23.05	-	592.81	584.66	8.15	
村村村	1,005.20	1,163.20	158.00	-	442.40	493.32	50.92	
村村村	1,594.61	1,496.37	98.24	+	738.11	752.12	14.01	
村村村	873.12	861.83	11.29	+	429.40	430.56	1.16	
北陸地方	816.27	781.89	34.38	+	731.40	733.74	2.34	
鴻治津	711.52	735.17	24.65	-	727.10	749.32	22.22	
加粟千石上山	1,012.75	1,020.77	8.02	-	975.03	985.60	10.57	
生田打條里	743.56	788.21	44.65	-	401.33	441.42	40.09	
村村村	514.17	511.13	3.04	+	432.97	467.84	34.87	
村村村	699.97	700.06	0.09	-	710.86	721.14	10.28	
村村村	476.84	553.02	76.18	-	232.13	311.43	79.30	
村村村	999.93	1,009.10	9.17	-	489.10	527.42	38.32	
石川縣	807.10	740.91	66.19	+	827.20	739.31	87.89	
寺柵倉庄	1,309.54	1,231.45	78.09	+	1,064.67	913.49	151.18	
山田山下	792.92	698.39	94.53	+	190.00	190.00	-	
川津奥谷	651.80	611.33	40.47	+	419.88	389.15	30.73	
富	668.83	618.09	50.74	+	-	-	-	
石月富河東	842.58	748.17	94.41	+	548.34	507.25	41.09	
福井縣	915.19	816.50	98.69	+	607.47	563.11	44.36	
河村南東	1,225.36	1,068.09	157.27	+	428.00	363.78	59.22	
井合岡山	670.46	592.08	78.38	+	56.25	48.75	7.50	
柳浦	489.54	563.93	53.89	+	347.33	350.33	3.00	
福井縣	92.48	925.14	67.34	+	775.01	711.34	60.67	
河村南東	1,681.75	1,483.21	198.54	+	1,366.96	1,211.53	155.43	
井合岡山	1,279.29	1,202.08	77.21	+	480.39	474.87	5.52	
柳浦	594.04	536.84	57.20	+	474.64	444.34	30.30	
河村南東	489.54	518.77	29.23	+	269.24	279.79	10.55	

道縣村別	收入階級別																			合計		
	100 円 未満	100 200	200 300	300 400	400 500	500 600	600 700	700 800	800 900	900 1000	1000 1100	1100 1200	1200 1300	1300 1400	1400 1500	1500 1600	1600 1700	1700 1800	1800 1900		1900 2000	2000 以上
大川村	1	6	12	23	21	30	30	25	15	27	18	10	8	4	10	8	2	6	3	1	27	266
泉村	5	8	21	43	33	54	45	43	38	30	25	17	15	14	25	13	9	11	7	4	60	501
福島縣	3	19	27	93	88	147	168	117	98	89	79	54	38	33	36	26	18	16	7	12	97	1,175
五十澤村	1	3	14	20	16	31	21	22	15	46	12	26	13	9	4	4	2	1	1	4	14	185
楢原村	1	1	7	9	46	73	73	40	35	23	19	12	3	3	2	3	1	2	1	2	9	347
熱鹽村	1	9	4	52	4	11	13	6	3	1	6	3	7	2	2	1	1	1	1	2	8	64
廣瀬村	1	3	5	1	9	16	32	24	14	39	25	22	19	19	15	1	8	9	7	8	3	383
磯部村	1	3	2	7	13	16	29	25	14	14	16	13	8	7	11	2	2	4	1	2	10	196
北陸地方	46	85	367	632	802	740	593	539	419	324	253	227	164	140	105	105	81	57	43	47	28	5,958
新潟縣	28	69	213	360	364	335	257	190	155	111	68	60	58	46	26	24	19	12	17	12	8	2,462
加治村	1	24	10	59	27	37	37	39	41	38	35	42	16	14	16	10	4	7	3	3	31	403

粟生津村	1	2	22	10	41	45	59	23	22	25	22	6	12	16	10	3	7	4	3	1	12	340
千田村	4	8	44	35	72	86	56	44	29	21	8	13	6	6	3	2	1	2	1	1	14	409
石打村	1	7	45	54	96	91	84	62	32	17	12	9	4	3	6	3	6	2	2	1	20	495
上條村	21	9	76	17	99	79	70	62	28	31	14	16	12	8	7	7	2	2	2	1	5	537
山邊里村	1	19	16	59	25	26	29	27	38	23	20	8	11	5	8	4	4	3	4	1	18	278
富山縣	2	1	20	3	65	118	140	119	104	83	67	60	42	26	28	20	24	13	5	5	3	999
寺田村	1	1	1	1	2	3	12	10	12	8	5	14	3	2	12	10	10	6	3	4	18	159
桐山村	1	1	12	1	31	31	43	41	31	28	25	22	19	5	9	6	6	3	2	4	8	332
金山村	2	1	4	1	16	53	52	39	30	19	19	11	16	4	5	2	4	3	1	1	5	290
庄下村	1	1	3	1	16	31	33	23	28	22	18	13	4	5	2	2	4	2	1	1	3	218
石川縣	4	4	43	9	94	122	137	110	128	72	75	61	57	40	32	29	31	27	16	7	8	1,154
月津村	1	1	4	7	4	17	17	20	29	16	33	7	26	22	10	10	11	9	3	2	4	1,657

144

道縣村別	收入階級別																			合計		
	100 円 未満	100 — 200	200 — 300	300 — 400	400 — 500	500 — 600	600 — 700	700 — 800	800 — 900	900 — 1000	1000 — 1100	1100 — 1200	1200 — 1300	1300 — 1400	1400 — 1500	1500 — 1600	1600 — 1700	1700 — 1800	1800 — 1900		1900 — 2000	2000 以上
富 奥 村	1	4	7	7	13	20	21	22	15	20	15	14	15	16	13	14	14	4	7	6	27	274 9
{非組合員}	—	—	2	2	—	—	—	—	—	—	—	—	—	—	—	—	—	—	—	—	—	—
{産業組合員}	1	4	5	5	13	20	21	22	15	20	15	14	15	16	13	14	14	4	7	6	27	—
河 合 谷 村	3	17	47	38	37	31	32	15	7	8	9	1	4	1	3	—	—	—	1	1	12	268 4
{非組合員}	—	—	—	—	—	—	—	—	—	—	—	—	—	—	—	—	—	—	—	—	—	—
{産業組合員}	3	17	47	38	37	31	32	15	7	8	9	1	4	1	3	—	—	—	1	1	12	—
東 島 村	—	18	36	60	70	39	46	19	20	7	7	3	3	2	4	4	—	—	1	1	7	347 6
{非組合員}	—	—	—	—	—	—	—	—	—	—	—	—	—	—	—	—	—	—	—	—	—	—
{産業組合員}	—	18	36	60	70	39	46	19	20	7	7	3	3	2	4	4	—	—	1	1	7	—
福 島 縣	12	91	113	198	128	107	117	109	71	64	68	40	34	30	27	22	14	14	15	7	62	1,343 340
{非組合員}	—	—	—	—	—	—	—	—	—	—	—	—	—	—	—	—	—	—	—	—	—	—
{産業組合員}	12	91	113	198	128	107	117	109	71	64	68	40	34	30	27	22	14	14	15	7	62	—
河 合 村	—	2	1	6	6	10	30	39	26	37	40	26	13	17	14	16	9	9	14	5	35	333 125
{非組合員}	—	—	—	—	—	—	—	—	—	—	—	—	—	—	—	—	—	—	—	—	—	—
{産業組合員}	—	2	1	6	6	10	30	39	26	37	40	26	13	17	14	16	9	9	14	5	35	—
村 岡	1	3	6	14	25	34	43	44	26	16	19	7	13	13	9	4	2	2	—	1	13	395 104
{非組合員}	—	—	—	—	—	—	—	—	—	—	—	—	—	—	—	—	—	—	—	—	—	—
{産業組合員}	1	3	6	14	25	34	43	44	26	16	19	7	13	13	9	4	2	2	—	1	13	—
南 柳 山 村	1	28	32	40	27	25	18	5	4	2	3	2	1	—	3	1	2	3	1	1	8	207 44
{非組合員}	—	—	—	—	—	—	—	—	—	—	—	—	—	—	—	—	—	—	—	—	—	—
{産業組合員}	1	28	32	40	27	25	18	5	4	2	3	2	1	—	3	1	2	3	1	1	8	—
東 浦 村	10	60	74	138	70	38	26	21	15	9	6	5	7	—	1	1	1	—	—	—	6	488 67
{非組合員}	—	—	—	—	—	—	—	—	—	—	—	—	—	—	—	—	—	—	—	—	—	—
{産業組合員}	10	60	74	138	70	38	26	21	15	9	6	5	7	—	1	1	1	—	—	—	6	—

欠

欠

第二十二表 産業組合員有無別現金收入階級別戸數分布割合 (其ノ二)

収入階級別	逓縣村別																				合計	
	100円未満	100円	200円	300円	400円	500円	600円	700円	800円	900円	1000円	1100円	1200円	1300円	1400円	1500円	1600円	1700円	1800円	1900円		2000円以上
東北地方	1.1	5.0	7.4	8.6	7.5	5.3	4.1	3.2	2.9	2.0	1.7	1.1	1.4	0.9	0.8	0.9	0.4	0.5	0.4	0.4	4.0	59.6
青森縣	2.2	7.4	8.3	6.5	4.6	2.8	2.0	1.3	1.2	0.9	0.6	0.3	0.4	0.2	0.3	0.3	0.1	0.1	0.1	0.1	0.8	40.4
川除村	(産業組合員)	0.6	3.6	6.0	8.7	7.6	4.3	3.0	2.6	1.8	1.8	1.4	0.9	1.1	1.1	0.4	0.4	0.2	0.2	0.3	0.6	50.3
	(非産業組合員)	3.1	8.7	9.1	7.5	5.7	3.7	1.6	1.3	1.7	0.7	0.6	0.6	0.4	0.3	0.0	—	—	—	—	2.3	49.7
高杉村	(産業組合員)	—	4.0	5.6	5.8	5.6	5.8	2.6	5.3	3.7	1.9	2.9	2.4	1.9	2.1	1.8	1.1	—	—	—	4.2	61.5
	(非産業組合員)	5.3	8.0	7.4	4.5	1.3	2.7	1.6	1.9	1.3	0.3	0.8	0.5	0.5	0.3	0.5	—	—	—	—	0.5	38.5
浦野館村	(産業組合員)	0.2	2.5	5.4	8.0	12.6	6.0	6.1	5.2	2.9	1.0	0.5	0.4	0.5	0.2	0.1	—	—	—	—	5.4	72.0
	(非産業組合員)	1.1	4.7	5.8	5.6	4.3	1.4	2.4	0.5	0.5	0.2	0.4	0.5	—	0.2	0.2	—	—	—	—	—	28.0
岩手縣	(産業組合員)	1.1	3.9	6.5	9.7	5.6	2.9	1.4	0.2	0.7	1.0	0.1	0.4	0.1	0.1	—	—	—	—	—	—	34.5
	(非産業組合員)	3.4	11.1	11.6	9.6	8.0	5.2	4.1	2.1	1.8	2.7	1.0	0.6	0.6	0.5	0.4	0.1	—	—	—	1.0	65.5
藤根村	(産業組合員)	—	—	0.2	1.0	1.9	4.6	3.5	2.7	3.8	2.9	1.5	3.5	1.3	0.6	0.3	0.3	0.4	0.8	0.4	2.1	34.8
	(非産業組合員)	—	—	2.3	7.9	13.6	11.7	8.5	3.1	4.4	2.7	2.3	1.5	1.1	0.6	0.8	0.2	0.4	0.2	—	3.3	65.2
日形村	(産業組合員)	0.4	8.6	6.0	12.3	8.6	3.3	5.9	1.5	1.1	1.1	—	0.4	0.4	0.4	—	—	—	—	—	1.5	54.1
	(非産業組合員)	4.5	14.5	11.2	7.1	2.6	1.1	1.5	—	0.4	—	—	—	—	—	—	—	—	—	—	—	45.9
綾里村	(産業組合員)	0.2	2.9	10.9	14.6	12.2	8.1	7.0	4.3	4.5	2.9	0.8	1.7	0.8	1.0	0.6	0.2	0.2	—	—	6.2	81.6
	(非産業組合員)	0.4	2.1	4.8	2.9	2.5	1.5	1.2	0.4	0.6	0.6	—	0.2	—	—	—	—	—	—	—	0.4	18.4
浪打村	(産業組合員)	7.9	8.5	6.7	4.4	2.4	0.2	0.8	—	0.4	—	—	—	—	—	—	—	—	—	—	—	31.9
	(非産業組合員)	11.5	38.7	17.0	4.3	3.4	0.8	0.8	0.4	0.4	0.4	—	—	—	—	—	—	—	—	—	—	68.1

收入階級別
道縣村別

道縣村別	收入階級別																				合計
	100 円 未満	100 — 200	200 — 300	300 — 400	400 — 500	500 — 600	600 — 700	700 — 800	800 — 900	900 — 1000	1000 — 1100	1100 — 1200	1200 — 1300	1300 — 1400	1400 — 1500	1500 — 1600	1600 — 1700	1700 — 1800	1800 — 1900	1900 — 2000	
宮城縣	2.1	5.9	8.9	10.5	9.0	7.0	5.5	3.4	3.8	2.7	2.6	1.2	1.2	0.8	0.9	1.1	0.5	0.5	0.6	0.4	5.3
耕野村	{非組合員}	2.5	7.0	8.6	10.2	7.4	2.5	1.2	1.6	2.5	1.6	0.4	0.8	—	0.4	—	0.4	—	0.8	—	2.5
富永村	{非組合員}	2.9	10.7	13.5	4.1	5.3	3.3	1.7	1.2	0.4	0.8	0.4	—	0.4	—	0.4	—	—	—	—	0.8
大谷地村	{非組合員}	—	5.8	10.6	11.8	9.1	10.9	4.6	4.3	6.1	4.2	3.6	1.8	2.1	1.2	1.2	1.5	1.5	1.2	0.9	9.4
御嶽村	{非組合員}	0.3	—	0.6	—	0.3	—	—	—	—	—	—	—	0.6	—	—	—	—	—	—	1.8
秋田縣	{非組合員}	0.5	4.0	7.0	7.4	8.4	6.0	5.3	3.3	4.9	3.0	1.6	1.6	1.6	1.7	2.8	0.9	0.3	0.3	0.7	4.9
下岩川村	{非組合員}	0.5	4.9	5.4	5.4	5.4	1.4	1.4	0.4	0.5	0.4	0.2	0.2	0.4	0.4	0.4	—	0.5	0.3	0.3	30.8
士川村	{非組合員}	3.7	6.9	9.5	12.1	9.7	7.5	3.6	3.6	1.4	2.0	0.2	1.0	—	0.3	0.3	0.1	0.1	0.1	0.4	73.5
駒形村	{非組合員}	1.6	3.4	4.7	6.0	3.2	2.7	1.1	0.8	0.2	0.8	—	0.3	0.1	—	0.2	0.2	0.1	—	—	26.5
山形縣	{非組合員}	0.7	15.4	13.6	8.2	5.2	3.8	2.6	2.2	0.9	1.1	1.0	0.5	0.2	0.1	0.2	0.4	0.2	—	—	59.7
相模村	{非組合員}	1.9	9.1	9.2	6.7	4.5	2.7	1.6	0.6	0.5	0.6	0.5	0.2	0.2	—	0.2	0.2	0.1	—	—	40.3
	{非組合員}	2.6	35.4	21.0	10.2	5.3	3.2	4.1	1.8	0.3	0.6	1.5	1.7	0.3	—	—	—	—	—	—	60.9
	{非組合員}	3.5	3.8	0.9	0.6	0.3	—	—	—	—	—	—	—	—	—	—	—	—	—	—	9.1
	{非組合員}	—	18.1	17.6	11.9	6.9	5.4	3.0	2.2	1.5	1.0	0.7	0.5	—	0.3	0.3	0.7	0.2	—	—	73.0
	{非組合員}	0.7	11.1	7.4	4.0	2.0	0.3	0.3	0.3	—	0.2	0.2	—	—	—	—	—	—	—	—	27.0
	{非組合員}	—	0.6	5.8	4.1	4.0	2.8	1.3	2.4	0.9	0.8	0.8	0.6	0.4	—	0.2	0.2	0.4	—	—	29.4
	{非組合員}	1.7	10.9	16.0	12.8	9.0	6.2	3.6	1.3	1.1	1.3	1.1	0.6	0.4	—	0.6	—	—	—	—	70.6
	{非組合員}	0.7	3.0	7.4	8.6	7.6	5.7	3.9	4.0	1.9	1.7	1.1	2.0	1.3	0.7	1.4	0.6	0.8	0.5	0.3	62.2
	{非組合員}	2.0	7.8	10.3	7.2	2.9	2.6	0.7	1.1	0.3	0.2	0.2	0.5	0.0	0.1	0.2	0.1	0.0	0.1	—	37.8
	{非組合員}	2.3	0.2	4.3	6.1	3.9	3.6	1.6	3.0	1.4	1.8	0.7	2.0	2.1	—	0.9	0.2	—	—	—	37.9
	{非組合員}	3.9	3.6	18.4	10.4	3.8	3.6	1.8	1.8	0.7	1.4	0.2	0.4	0.2	—	0.4	—	—	—	—	63.1

道縣村別	收入階級別																				合計
	100 円 未満	100 — 200	200 — 300	300 — 400	400 — 500	500 — 600	600 — 700	700 — 800	800 — 900	900 — 1000	1000 — 1100	1100 — 1200	1200 — 1300	1300 — 1400	1400 — 1500	1500 — 1600	1600 — 1700	1700 — 1800	1800 — 1900	1900 — 2000	
三澤村	{非組合員}	0.1	4.8	13.0	11.7	11.2	6.0	4.0	3.1	2.9	1.3	1.1	0.7	0.4	0.4	—	0.4	0.1	0.1	—	66.4
大川村	{非組合員}	2.3	7.2	9.3	7.3	2.7	2.4	0.4	0.5	0.5	0.1	0.3	0.1	—	—	—	—	—	—	—	33.6
泉村	{非組合員}	—	3.1	5.3	7.6	7.6	6.4	3.8	6.9	4.6	2.6	2.0	1.0	2.6	2.0	1.0	1.5	0.5	1.5	—	67.7
福島縣	{非組合員}	1.5	5.8	8.1	7.1	1.3	1.5	0.5	0.5	1.8	—	—	0.3	1.3	—	0.3	0.3	—	0.2	—	32.3
五十澤村	{非組合員}	0.7	2.9	4.6	7.5	6.3	6.0	5.3	4.2	3.5	2.4	2.1	1.9	3.5	1.8	1.5	2.9	1.3	1.5	0.6	69.9
檜原村	{非組合員}	1.1	6.0	7.7	5.2	3.6	1.5	0.7	0.4	1.1	0.3	0.3	0.4	—	0.3	0.4	0.2	0.1	0.1	—	30.1
熱鹽村	{非組合員}	0.1	1.4	4.4	7.4	8.4	5.9	4.9	4.5	4.0	2.7	1.9	1.7	1.8	1.3	0.9	0.8	0.3	0.6	0.5	59.0
廣瀬村	{非組合員}	1.0	4.7	7.7	7.4	5.5	2.6	2.8	2.3	1.6	1.3	0.7	0.4	0.6	0.2	0.3	0.4	0.2	0.4	0.0	41.0
磯部村	{非組合員}	—	5.4	6.2	12.1	8.2	8.6	5.8	4.7	7.4	1.2	2.3	1.2	1.5	1.5	—	—	—	—	—	72.0
北陸地方	{非組合員}	1.2	7.8	4.3	2.7	4.3	—	1.5	1.2	1.2	0.3	1.1	—	—	—	—	—	—	—	—	28.0
新瀉縣	{非組合員}	—	1.3	8.7	13.9	13.9	7.6	6.6	4.4	3.6	2.3	0.6	0.4	0.2	0.6	0.6	0.2	0.2	0.2	—	66.0
加治村	{非組合員}	0.2	0.9	2.6	3.0	4.4	1.8	5.7	7.2	4.6	4.2	3.5	3.5	2.8	2.2	1.5	0.6	1.7	1.3	1.5	11.8
	{非組合員}	0.6	—	1.7	2.9	5.9	4.4	4.4	2.2	2.9	1.3	1.1	0.7	0.9	0.2	0.9	0.2	0.7	0.2	0.2	29.3
	{非組合員}	0.3	0.7	4.2	5.1	9.3	8.0	4.5	4.5	5.1	4.2	3.5	3.5	2.8	2.2	1.5	0.6	1.7	1.3	1.5	70.7
	{非組合員}	1.0	2.2	10.3	10.3	5.5	1.6	3.3	2.7	2.9	1.3	1.1	0.9	0.2	0.2	0.2	0.2	0.7	0.2	0.2	29.3
	{非組合員}	0.6	4.5	7.7	9.8	9.0	7.2	6.6	5.1	3.9	3.1	2.8	2.0	1.7	1.3	1.0	0.7	0.5	0.6	0.3	72.7
	{非組合員}	1.0	3.4	4.7	4.4	3.1	2.3	2.0	1.5	1.0	0.5	0.4	0.4	0.3	0.3	0.1	0.1	0.1	0.1	0.1	27.3
	{非組合員}	0.7	5.1	8.6	8.7	8.0	6.2	4.5	3.7	2.7	1.6	1.4	1.1	0.6	0.6	0.3	0.3	0.4	0.3	0.1	59.0
	{非組合員}	1.6	5.6	7.7	7.2	4.2	3.3	2.8	1.9	1.5	0.9	0.6	0.6	0.3	0.3	0.2	0.2	0.1	0.1	0.1	41.0
	{非組合員}	0.1	0.8	2.3	3.1	3.3	3.3	3.4	3.2	2.9	1.3	1.2	1.7	1.3	1.3	0.8	0.8	0.6	0.2	0.2	33.9
	{非組合員}	2.0	5.0	9.8	11.9	6.7	6.3	4.9	3.6	3.5	2.1	1.6	1.1	0.9	0.8	0.3	—	—	—	—	66.1

道縣村別	收入階級別																				合計			
	100円未満	100-200	200-300	300-400	400-500	500-600	600-700	700-800	800-900	900-1000	1000-1100	1100-1200	1200-1300	1300-1400	1400-1500	1500-1600	1600-1700	1700-1800	1800-1900	1900-2000		2000円以上		
粟生津村	{産業組合員 0.5	5.9	11.0	12.1	15.8	6.1	5.9	6.7	5.9	1.6	3.2	4.3	2.7	0.8	1.9	1.1	0.8	0.3	0.8	0.8	0.8	3.2	8.8	
千田村	{産業組合員 1.2	6.7	10.9	13.0	8.5	6.7	4.4	3.2	1.2	2.0	0.9	0.9	0.4	0.3	0.1	—	0.3	0.1	—	—	—	2.1	61.9	
石打村	{産業組合員 0.9	6.0	12.7	12.1	11.1	8.2	4.2	2.3	1.6	1.2	0.7	0.4	0.8	0.1	0.8	0.1	0.3	0.3	0.1	—	—	2.6	65.6	
上條村	{産業組合員 1.5	12.8	16.7	13.3	11.8	10.5	4.7	5.2	2.4	2.7	2.0	1.4	1.2	—	0.3	—	0.3	0.3	0.3	0.2	0.9	—	90.6	
山邊里村	{産業組合員 3.1	2.6	4.1	4.3	4.8	4.5	6.3	3.8	3.3	1.3	1.8	0.8	1.3	0.7	0.7	0.7	0.5	0.6	0.5	0.2	0.9	—	46.0	
富山縣	{産業組合員 0.1	1.8	5.9	10.8	12.8	10.9	9.5	7.6	6.1	5.5	3.8	2.4	2.6	1.6	2.2	1.2	1.4	0.4	0.8	0.4	0.4	3.1	91.2	
寺田村	{産業組合員 —	0.5	0.9	1.4	5.5	4.5	5.5	3.6	2.3	6.4	1.4	5.4	5.4	4.5	4.5	2.7	5.0	1.4	1.4	1.8	8.2	72.3		
桐山村	{産業組合員 —	3.6	9.3	9.3	13.0	12.3	10.2	8.4	7.5	6.6	5.7	1.5	2.7	1.8	1.8	0.9	0.6	0.6	1.2	0.3	2.4	—	99.7	
金山村	{産業組合員 0.3	1.2	4.9	16.4	16.1	12.0	9.3	7.7	5.9	3.4	4.9	1.2	1.6	0.6	1.2	0.9	—	—	—	—	1.6	—	89.5	
庄下村	{産業組合員 —	1.4	7.3	14.2	15.1	13.3	12.9	10.1	8.3	6.0	1.8	2.3	0.9	0.9	1.8	0.5	0.9	—	0.9	—	—	1.4	—	100.0
石川縣	{産業組合員 0.3	3.5	7.5	9.8	11.0	8.8	10.3	5.8	6.0	4.9	4.6	3.2	2.6	2.3	2.5	2.2	1.3	0.6	0.9	0.6	0.6	4.0	—	92.7

月津村	{産業組合員 —	1.2	1.2	5.0	5.0	5.9	8.6	4.7	9.8	7.7	7.7	6.5	3.0	3.0	3.3	2.7	0.6	0.9	0.6	—	1.2	—	78.6	
富奥村	{産業組合員 0.4	1.4	2.5	2.5	4.6	7.1	7.4	7.8	5.3	7.1	5.3	5.0	5.3	4.6	4.6	4.9	4.9	1.4	2.5	2.1	—	9.5	—	96.8
河合谷村	{産業組合員 1.1	6.2	17.3	14.0	13.6	11.4	11.7	5.5	2.6	2.9	3.3	0.4	1.5	0.4	1.1	—	—	—	0.4	0.3	4.4	—	98.5	
東島村	{産業組合員 —	5.1	10.2	17.0	19.8	11.0	13.0	5.4	5.7	2.0	2.0	0.9	0.8	0.6	1.1	—	—	—	0.3	0.3	2.0	—	98.3	
福井縣	{産業組合員 0.7	5.4	6.7	11.8	7.6	6.4	7.0	6.5	4.2	3.8	4.0	2.4	2.0	1.8	1.6	1.3	0.8	0.8	0.9	0.4	3.7	—	7.8	
河合村	{産業組合員 —	—	0.4	0.8	1.7	3.2	2.1	3.2	5.4	7.7	8.4	5.4	2.7	3.6	2.9	3.3	1.9	1.9	2.9	1.0	7.3	—	73.8	
村岡村	{産業組合員 0.2	0.7	1.5	3.5	6.3	8.5	10.8	11.0	6.5	4.0	4.8	1.7	3.3	3.5	2.3	1.0	0.5	0.5	—	0.2	3.3	—	73.9	
南柳山村	{産業組合員 2.0	11.1	12.7	15.9	10.8	10.0	7.2	2.0	1.6	0.8	1.2	0.8	0.4	—	1.2	0.4	0.8	1.2	0.4	0.4	3.2	—	82.5	
東浦村	{産業組合員 0.9	10.8	13.3	24.9	12.6	6.8	4.7	3.8	2.7	1.6	1.1	0.9	1.2	—	0.2	0.2	0.2	—	—	—	1.1	—	87.9	

既刊報告書目録

一、積雪地方農村經濟調査所報告

報告番號	名 稱	刊 行 年 月
1	昭和八年度事業成績概要	昭 和 9 年 7 月
2	積雪地方農山漁村經濟更生計畫及雪害防除に関する協議會要録	11 月
3	一道十縣經濟更生及副業主任官會議録	#
4	積雪地方農家々屋及農村共同作業場設計に関する調査	#
5	積雪の密度及含有物に関する調査	#
6	昭和九年度事業成績概要	昭 和 10 年 9 月
7	昭和九年積雪調査	#
8	東北地方凶作に関する史的調査	#
9	東北地方農家經濟調査(山形縣最上郡新庄町字中山)	#
10	融雪に関する研究	11 月
11	農家負債に関する調査	昭 和 11 年 3 月
12	現金に関する農家經濟調査(昭和九年度)	#
13	雪害調査要綱	5 月
14	昭和十年度事業成績概要	9 月
15	昭和十年積雪調査	12 月
16	昭和十一年積雪調査	昭 和 12 年 3 月
17	現金に関する農家經濟調査(昭和十年度)	3 月
18	昭和十一年度事業成績概要	8 月
19	庄内地方米作農村調査	13 月
20	昭和十二年積雪調査	昭 和 13 年 3 月
21	現金に関する農家經濟調査(昭和十一年度)	#
22	莞草栽培に関する調査	印 刷 豫 定

其他 積雪地方農村經濟調査所概要
積雪地方農村經濟調査所要覽

二、雪調科學報告

報告番號	名 稱	備 考
第一輯第一號	防雪具除雪具及雪上運搬具に関する調査研究	昭 和 12 年 9 月
# 第二號	積雪視察報告	昭 和 13 年 3 月
# 第三號	融雪に関する研究	#
# 第四號	雪に関する文献抄録集	印 刷 豫 定

SR 42

終