

定B
451

昭和七年上半期

第五十九次

綿絲紡績事情參考書

大日本紡績聯合會

立憲民政黨
政務調査館

定B
451 9 8 10



始



14.2口

26

定B
451



I種

W



1200701431251

緒 言

本書ハ當業者ノ参考ニ資センガ爲メ本年上半期ニ於ケル本邦綿絲紡績事業ニ關スル各般ノ事項ヲ調査シタルモノナリ

本書中ノ計數ニシテ大日本紡績聯合會月報中ノ計數ト符合セザルモノアルハ本書ニ於テ更訂シタルニ因ル

昭和七年十月

大日本紡績聯合會調査部

目 次

大正十一年以降綿絲出來高輸入高輸出高綿絲棉花及上海爲替相場
一覽表並高低表.....

大正十一年以降綿布出來高及輸出入價額一覽表並高低表.....

(1) 全國綿絲紡績會社所在地資本金及錘數一覽表..... 1

(2) 昭和七年上半期全國紡績會社營業實況一覽表.....23

(3) 昭和七年上半期全國紡績會社棉花消費高種別表.....25

(4) 昭和七年上半期全國紡績會社製絲番手別細數一覽表.....28

(5) 昭和七年上半期全國紡績會社製絲細數一覽表.....33

(6) 紡績綿絲內地需用高一覽表.....35

(7) 昭和七年上半期阪神各倉庫綿絲棉花在荷高表.....36

(8) 昭和七年上半期大阪手形交換所組合銀行綿業關係貸出殘高表...36

(9) 昭和七年上半期輸入綿絲番手別國別表.....37

(10) 昭和七年上半期大阪三品取引所左燃二十番手相場高低表.....39

(11) 昭和七年上半期東京杉之森綿絲市場左燃二十番手相場高低表...39

(12) 昭和七年上半期名古屋綿絲布取引所左燃二十番手相場高低表...39

(13) 昭和七年上半期聯合各紡績會社ノ報告ニ係ル綿絲相場高低表...39

(14) 昭和七年上半期大阪三品取引所棉花相場高低表.....39

(15) 昭和七年上半期日本棉花同業會調查棉花相場高低表.....39

(16) 昭和七年上半期輸入棉花國別表.....41

(17) 昭和七年上半期輸出綿絲國別表.....41

(18) 昭和七年上半期全國紡績會社輸出綿絲細數表.....43

(19) 昭和七年上半期輸出綿絲番手別細數表.....43

(20) 倫敦銀塊及上海爲替相場表.....44

(21) 昭和七年上半期全國紡績會社兼營織布營業實況一覽表.....47

(22) 昭和七年上半期全國紡績會社綿布種類別出來高表.....53

(23) 昭和七年上半期綿布輸出高表.....59

(24) 昭和七年上半期綿布輸入高表.....63

(25) 昭和七年上半期輸出綿布國別表.....65

(26) 昭和七年上半期輸入綿布國別表.....65

(27) 昭和七年上半期輸出綿ブラケット國別表.....67

(28) 昭和七年上半期輸出綿タオル國別表.....67

(29) 昭和七年上半期輸出メリヤス製品國別表.....69

(30) 昭和七年上半期紡績機械輸入高表.....69

(31) 昭和七年上半期織布機械輸入價額表.....69

(32) 昭和七年上半期織布整理機輸入高表.....70

(33) 昭和七年上半期紡績機械及織布機械輸出高表.....70

(34) 棉花再輸出高表.....71

(35) 綿絲再輸入高表.....72

(36) 綿布再輸入高表.....72

(37) 昭和七年上半期全國紡績株式會社營業成績表.....73

(38) 昭和七年上半期大阪株式取引所紡績株定期相場高低表.....81

(39) 昭和七年上半期東京株式取引所紡績株定期相場高低表.....81

(附錄 1) 在華邦人經營紡績會社錘數一覽表.....83

(附錄 2) 世界紡績錘數一覽表.....87

(附錄 3) 世界紡績工場棉花消費高表.....88

(附錄 4) 世界紡績工場棉花在荷高表.....89

(附錄 5) 大日本紡績聯合會准會員一覽表.....90

(附錄 6) 支那產棉水氣檢查所及大日本紡績聯合會事務所所在地.....98

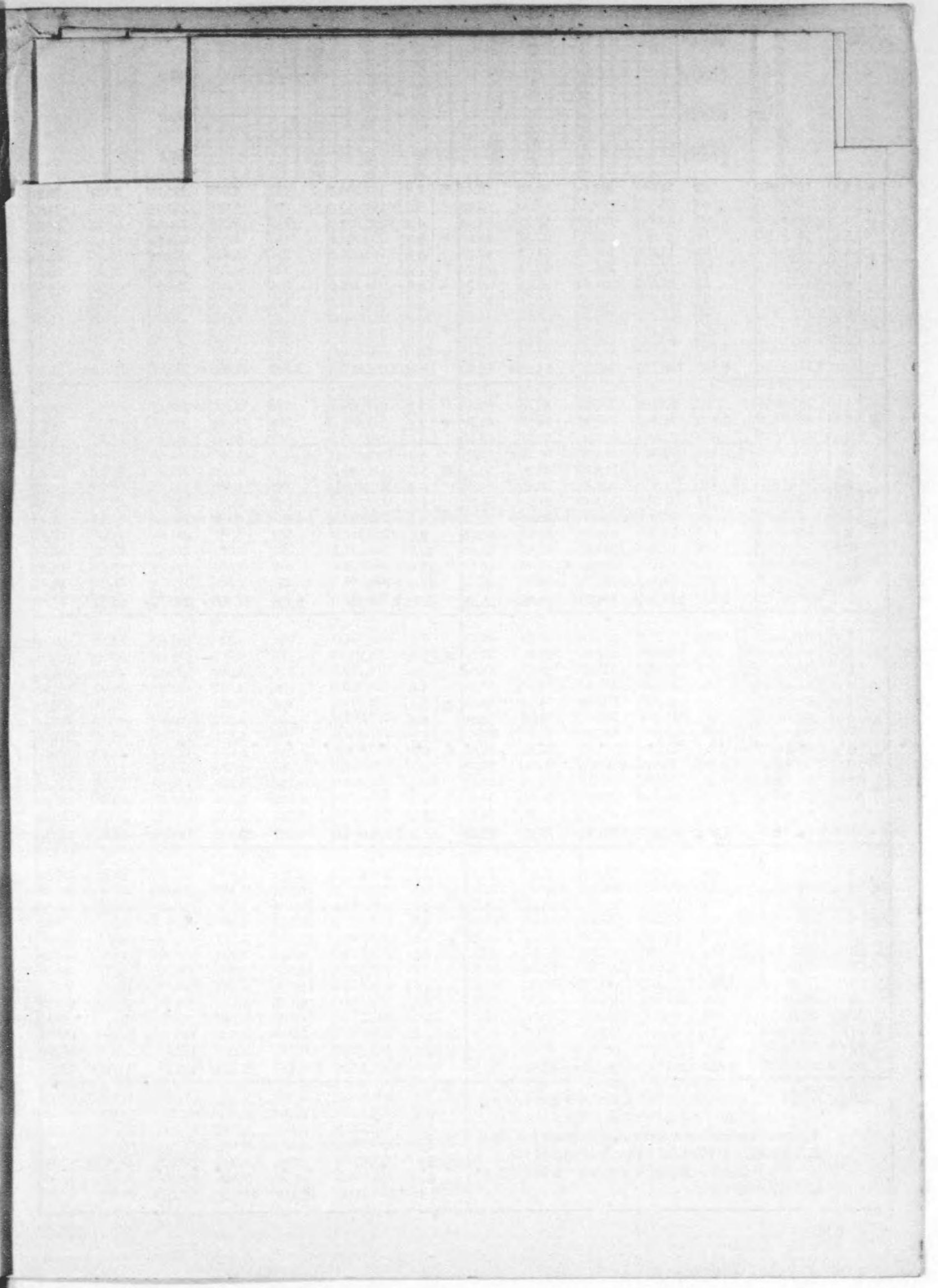
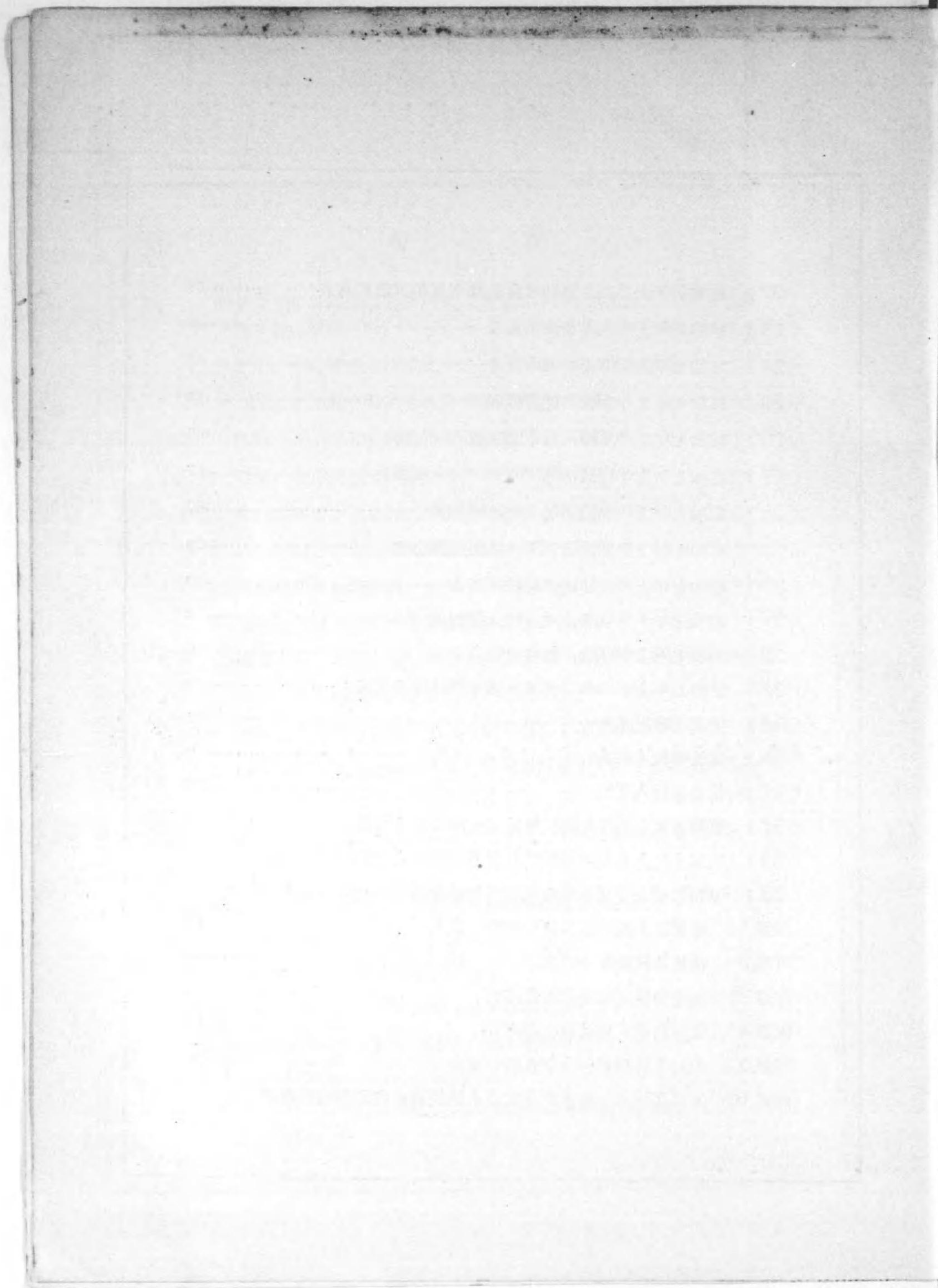

大正十一年以降綿絲出來高輸入高輸出高棉絲棉花及上海為替相場一覽表

年	月	綿絲出來高	綿絲輸入高	綿絲輸出高	綿絲左二十手相場	棉花上場	上海為替相場	年	月	綿絲出來高	綿絲輸入高	綿絲輸出高	綿絲左二十手相場	棉花上場	上海為替相場
大正十一年	1月	167,853.0	976	20,471	257.90	45.58	63.21	昭和	1月	215,371.0	97	12,230	186.58	37.50	77.98
	2月	174,389.0	730	21,240	236.73	43.25	64.66		2月	220,727.5	73	13,979	199.77	-	75.04
	3月	184,421.0	471	41,202	228.78	66.25	62.21		3月	224,450.5	66	12,621	201.23	-	79.57
	4月	190,513.5	169	46,075	232.95	47.35	62.98		4月	234,899.0	46	10,896	190.77	-	76.38
	5月	194,136.5	210	48,784	234.05	49.66	59.08		5月	208,978.0	87	12,791	209.68	-	74.27
	6月	191,667.0	99	46,352	256.46	59.50	59.40		6月	209,414.0	115	9,596	222.68	-	72.65
	7月	182,855.0	89	17,221	266.02	60.75	60.25		7月	196,880.5	339	7,053	225.04	50.13	73.92
	8月	179,393.0	83	13,358	257.30	61.50	61.31		8月	197,104.0	254	11,025	230.85	53.44	76.25
	9月	193,854.5	93	22,925	231.62	55.96	61.38		9月	202,753.0	469	10,039	241.11	58.63	74.89
	10月	200,454.0	45	39,477	210.84	48.92	63.21		10月	206,741.5	751	8,182	236.72	54.88	74.30
	11月	189,695.5	91	33,802	216.09	53.75	66.13		11月	208,599.5	250	5,318	236.79	52.17	71.91
	12月	189,695.5	70	43,155	210.39	53.67	67.50		12月	204,784.0	274	3,924	236.69	51.63	71.40
合計	2,228,246.0	3,126	394,062	220.09	51.84	62.95	合計	2,530,692.5	2,821	117,654	218.16	51.19	74.88		
大正十二年	1月	174,770.5	42	24,590	234.97	58.08	66.67	昭和	1月	194,377.5	867	6,248	225.19	60.53	72.33
	2月	183,188.0	62	18,099	242.84	62.58	66.40		2月	198,098.5	453	6,677	207.16	57.27	73.21
	3月	189,999.0	83	32,835	247.27	64.00	63.23		3月	194,015.0	260	6,018	220.54	60.45	73.47
	4月	195,513.5	90	32,792	238.07	62.29	64.44		4月	200,579.0	228	5,587	226.82	63.25	74.43
	5月	194,918.0	14	24,097	242.93	63.37	65.00		5月	200,955.0	142	8,878	232.93	67.63	69.19
	6月	192,622.5	63	13,208	251.22	64.58	67.01		6月	199,058.5	211	6,425	236.34	69.40	68.84
	7月	182,697.5	65	15,177	245.26	60.74	68.79		7月	201,131.0	326	4,728	244.44	71.49	68.96
	8月	173,064.5	22	21,669	231.45	55.83	69.26		8月	204,445.0	216	3,821	231.86	64.21	68.50
	9月	155,378.5	23	22,899	237.33	60.71	67.58		9月	203,152.5	314	5,953	220.94	60.70	70.79
	10月	172,350.5	246	12,240	256.27	64.68	68.97		10月	211,049.0	140	6,625	238.46	63.14	71.09
	11月	178,850.0	1,456	18,190	255.03	74.10	67.25		11月	217,105.0	293	6,114	243.25	62.90	71.85
	12月	177,800.5	4,166	12,528	290.23	87.58	63.34		12月	227,896.0	213	4,581	244.89	63.46	71.50
合計	2,171,153.0	6,332	248,324	248.57	64.88	66.49	合計	2,451,862.0	3,663	71,655	231.07	63.70	71.18		
大正十三年	1月	163,691.0	3,339	10,565	306.98	86.16	62.02	昭和	1月	219,399.0	324	5,197	257.65	63.41	70.45
	2月	164,812.0	2,986	11,865	310.33	78.73	61.77		2月	216,552.0	374	4,655	248.48	63.27	71.23
	3月	173,751.5	833	22,688	298.50	76.82	59.80		3月	218,635.0	272	6,692	237.17	66.11	70.14
	4月	174,863.5	184	33,977	318.37	82.19	57.20		4月	229,601.0	288	6,597	235.63	64.64	71.58
	5月	173,737.0	429	37,761	319.27	84.26	55.04		5月	231,949.0	146	6,029	227.31	63.39	73.30
	6月	172,798.0	135	31,571	309.21	83.46	56.29		6月	231,623.0	288	4,605	240.85	65.18	74.31
	7月	158,570.0	49	31,812	303.42	81.04	56.77		7月	224,717.5	1,049	4,391	242.58	63.70	76.89
	8月	149,668.0	20	31,694	329.60	85.69	55.01		8月	223,239.5	451	4,151	249.12	61.58	79.33
	9月	168,673.0	116	14,094	348.07	84.58	52.88		9月	236,415.0	837	3,957	241.57	61.05	82.33
	10月	179,493.0	621	12,965	363.45	86.42	48.87		10月	246,371.5	769	6,001	210.62	58.82	85.24
	11月	190,916.0	122	17,215	350.13	87.62	49.17		11月	256,024.0	332	8,559	188.23	55.26	87.26
	12月	201,847.5	139	14,152	381.90	85.98	49.72		12月	256,059.5	108	6,566	190.24	55.47	89.36
合計	2,072,817.5	8,972	270,359	328.26	83.66	55.38	合計	2,792,586.0	5,238	67,400	230.79	61.82	77.62		
大正十四年	1月	185,066.5	1,943	11,754	378.28	84.08	49.77	昭和	1月	235,336.0	346	4,322	180.80	53.15	97.12
	2月	196,654.5	619	16,187	342.96	82.42	50.90		2月	234,206.0	172	4,975	171.18	48.70	100.32
	3月	196,627.5	262	22,422	333.67	80.67	54.58		3月	219,189.0	215	6,069	156.66	46.89	102.84
	4月	205,878.0	272	26,803	310.47	75.33	55.98		4月	227,948.0	76	4,802	163.53	48.95	103.83
	5月	203,441.5	84	41,405	285.88	74.52	55.42		5月	228,039.5	344	7,558	149.88	47.81	108.77
	6月	204,803.5	181	41,802	314.01	75.08	52.64		6月	213,503.0	244	4,120	122.80	42.19	131.18
	7月	197,548.5	158	20,566	330.02	78.11	52.41		7月	177,238.5	93	6,926	115.84	38.90	131.50
	8月	196,514.0	90	22,231	336.43	76.12	51.92		8月	180,808.5	399	6,039	127.55	36.94	126.00
	9月	196,985.0	59	25,635	331.04	76.35	50.71		9月	195,082.5	459	5,479	133.42	34.15	122.75
	10月	211,219.5	31	34,685	312.23	72.28	51.64		10月	197,006.5	1,194	3,535	136.70	32.65	125.75
	11月	220,297.0	27	23,253	296.71	66.63	54.43		11月	206,429.0	1,795	3,139	141.00	33.85	125.50
	12月	221,728.0	15	24,058	274.75	60.98	56.55		12月	210,512.5	3,715	2,652	140.46	31.28	135.50
合計	2,436,783.5	3,641	310,801	320.53	75.22	53.08	合計	2,524,699.0	9,052	59,616	144.99	41.29	117.59		
大正十五年	1月	205,660.0	66	18,464	270.79	59.80	58.18	昭和	1月	200,611.0	4,261	2,109	137.37	31.73	153.82
	2月	214,530.0	32	20,560	255.87	56.41	60.63		2月	198,011.5	5,596	1,862	136.46	33.94	168.15
	3月	216,330.5	137	25,437	246.74	55.59	61.38		3月	197,721.5	13,614	2,176	150.53	34.28	145.54
	4月	225,505.5	60	23,879	241.20	51.46	65.04		4月	205,967.5	20,801	1,950	139.83	32.14	155.93
	5月	225,901.5	52	22,933	228.35	49.01	64.34		5月	210,305.5	17,196	2,143	130.10	29.75	160.59
	6月	227,588.0	103	14,489	237.78	50.07	63.99		6月	213,918.0	14,324	2,025	130.93	29.01	164.26
	7月	208,303.0	130	8,520	245.58	49.66	68.08		7月	217,199.5	14,003	2,820	136.82	29.47	155.51
	8月	201,992.0	1,241	8,667	245.58	50.44	64.85		8月	221,418.5	11,994	2,780	116.91	23.40	163.05
	9月	212,780.5	645	12,990	217.38	48.01	70.80		9月	224,434.0	4,113	2,687	104.23	21.41	155.92
	10月	215,803.0	97	15,818	188.45	39.80	79.11		10月	223,972.0	2,112	3,749	93.29	20.67	148.15
	11月	226,695.0	98	17,164	174.63	38.09	81.71		11月	226,646.0	3,296	3,575	105.95	22.69	148.89
	12月	225,657.5	276	16,629	171.88	36.00	81.51		12月	226,928.5	4,223	3,847	103.52	25.09	147.04
合計	2,607,746.5	2,937	205,550	227.76	48.69	68.30	合計	2,567,133.5	115,533	31,724	123.83	27.88	155.57		

(備考) 本表中左二十手相場ハ大阪三品取引所當月限平均相場ニシテ棉花相場ハ日本棉花商會ノ調査ニヨルアリ、又上海為替相場ハ上海宛參携(百圓ニ付)平均相場ナリ、表中×印ハ最高又ハ最多額ニシテ△印ハ最低又ハ最少額 *印ハ平均ヲ示ス

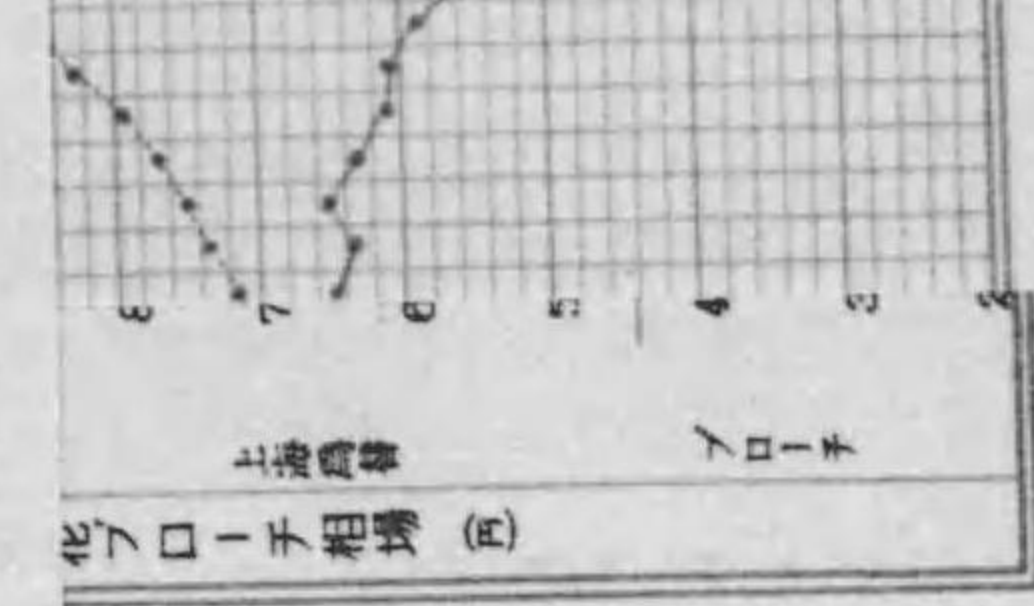

大 正 十 四 年	1月	185,066.5	1,843	11,754	378.28	84.08	49.77	昭 和 五 年	1月	235,336.0	346	4,322	180.80	53.15	97.12
	2月	196,654.5	619	16,187	342.96	82.42	50.90		2月	234,206.0	172	4,975	171.18	48.70	100.32
	3月	196,627.5	262	22,422	333.67	80.67	54.58		3月	219,189.0	215	6,069	156.66	46.89	102.84
	4月	205,878.0	272	26,803	310.47	75.33	55.98		4月	227,348.0	76	4,802	163.53	48.95	103.83
	5月	203,441.5	84	41,405	285.88	74.52	55.42		5月	228,039.5	344	7,558	149.88	47.81	108.77
	6月	204,803.5	181	41,802	314.01	75.08	52.64		6月	213,503.0	244	4,120	122.80	42.19	131.18
	7月	197,568.5	158	20,566	330.02	78.11	52.41		7月	177,238.5	93	6,926	115.84	38.90	131.50
	8月	196,514.0	90	22,231	336.43	76.12	51.92		8月	180,808.5	399	6,039	127.55	36.94	126.00
	9月	196,985.0	59	25,635	331.04	76.35	50.71		9月	195,082.5	459	5,479	133.42	34.15	122.75
	10月	211,219.5	31	34,685	312.23	72.28	51.64		10月	197,006.5	1,194	3,535	136.70	32.65	125.75
	11月	220,297.0	27	23,253	296.71	66.63	54.43		11月	206,429.0	1,795	3,139	141.00	33.85	125.50
	12月	221,728.0	15	24,058	274.75	60.98	56.55		12月	210,512.5	3,715	2,652	140.46	31.28	135.50
	合計	2,436,783.5	3,641	310,801*	320.53*	75.22*	53.08		合計	2,524,699.0	9,052	59,616*	144.99*	41.29*	117.59
大 正 十 五 年	1月	205,660.0	66	18,464	270.79	59.80	58.18	昭 和 六 年	1月	200,611.0	4,261	2,109	137.37	31.73	153.82
	2月	214,530.0	32	20,560	255.87	56.41	60.63		2月	198,011.5	5,596	△ 1,862	136.46	33.94	× 168.15
	3月	216,330.5	137	25,437	246.74	55.59	61.38		3月	197,721.5	13,614	2,176	150.53	34.28	145.54
	4月	225,505.5	60	23,879	241.20	51.46	65.04		4月	205,967.5	× 20,801	1,950	139.83	32.14	155.93
	5月	225,901.5	52	22,933	228.35	49.01	64.34		5月	210,305.5	17,196	2,143	130.10	29.75	160.59
	6月	227,588.0	103	14,489	237.78	50.07	63.99		6月	213,918.0	14,324	2,026	130.93	29.01	164.26
	7月	208,303.0	130	8,520	254.51	50.44	64.85		7月	217,199.5	14,003	2,820	136.82	29.47	155.51
	8月	201,992.0	1,241	8,667	245.58	49.66	68.08		8月	221,418.5	11,994	2,780	116.91	23.40	163.05
	9月	212,780.5	645	12,990	217.38	48.01	70.80		9月	224,434.0	4,113	2,687	104.23	21.41	155.92
	10月	215,803.0	97	15,818	188.45	39.80	79.11		10月	223,972.0	2,112	3,749	△ 93.29	△ 20.67	148.15
	11月	226,695.0	98	17,164	174.63	38.09	81.71		11月	226,646.0	3,296	3,575	105.95	22.69	148.89
	12月	225,657.5	276	16,629	171.88	36.00	81.51		12月	226,928.5	4,223	3,847	103.52	26.09	147.04
	合計	2,607,746.5	2,937	205,550*	227.76*	48.69*	68.30		合計	2,567,133.5	115,533	31,724*	123.83*	27.88*	155.57
(備考) 本表中左二十手相場ハ大阪三品取引所當月限平均相場ニシテ棉花相場ハ日本棉花同業會ノ調査ニヨルプローチ及ストリクト、ミッドリング現物平均相場ナリ、又上海爲替相場ハ上海宛參拂(百圓ニ付)平均相場ナリ 表中×印ハ最高又ハ最多額ニシテ△印ハ最低又ハ最少額 *印ハ平均ヲ示ス								昭 和 七 年	1月	229,421.0	4,909	2,629	131.24	31.58	—
2月	233,640.5	3,541	4,773	143.37	34.07	—									
3月	232,100.5	2,364	6,296	154.15	35.81	—									
4月	239,878.0	1,777	9,170	130.07	30.65	—									
5月	232,755.0	1,594	9,368	122.58	29.77	—									
6月	238,376.0	2,133	9,388	112.53	28.59	—									
合計	1,406,211.0	16,318	41,624*	132.33*	31.78	—									

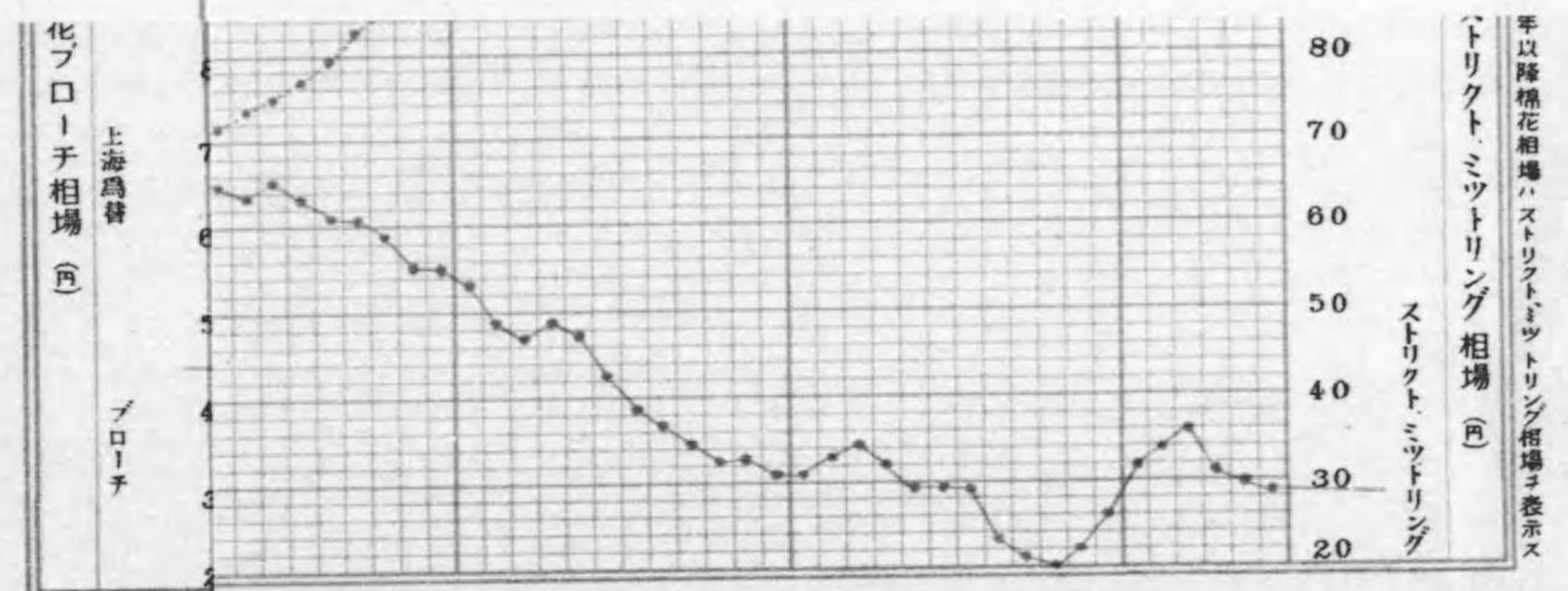

大正十一年以降綿絲出來高輸入高輸出高綿絲棉花及上海為替相場高低表

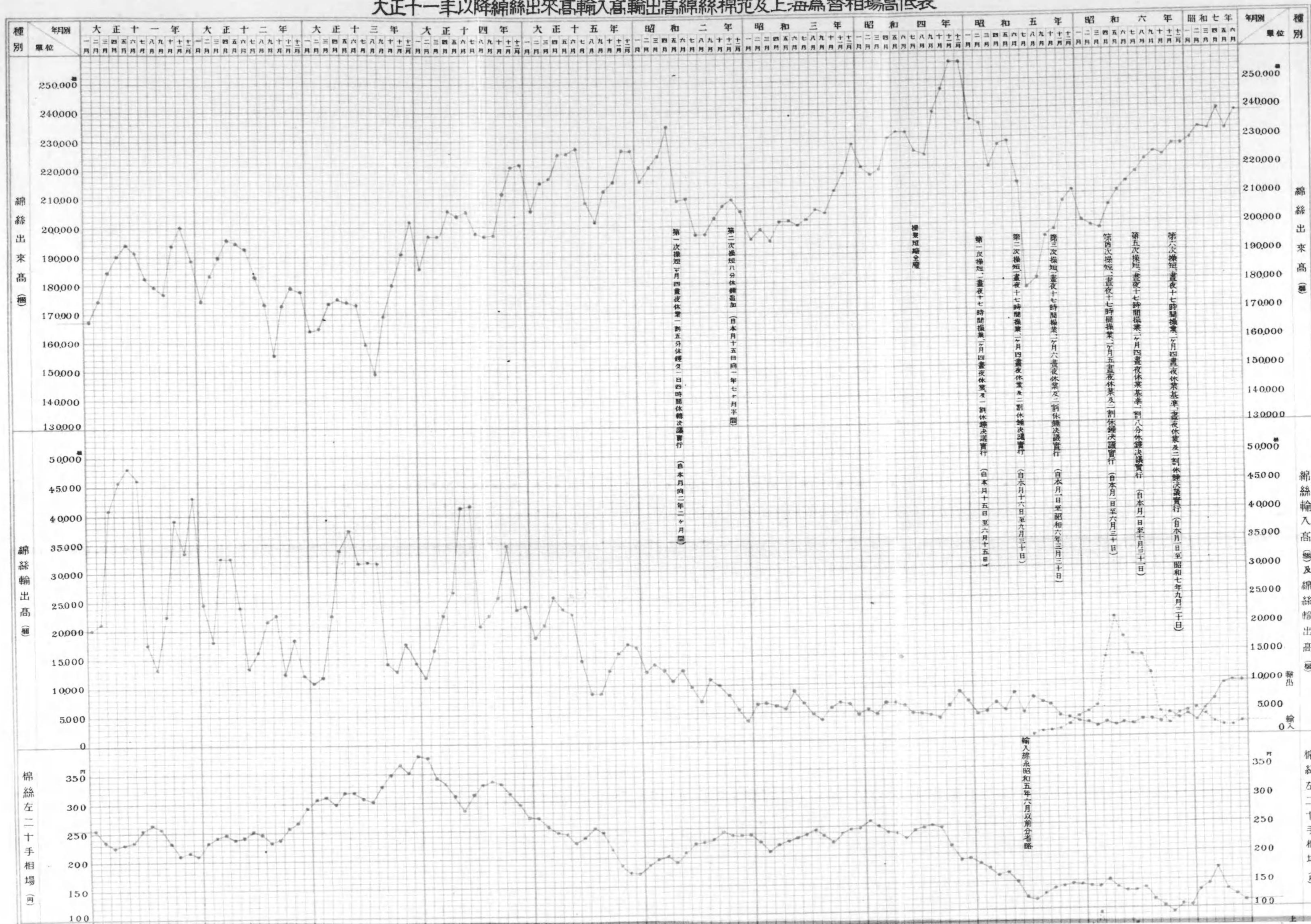

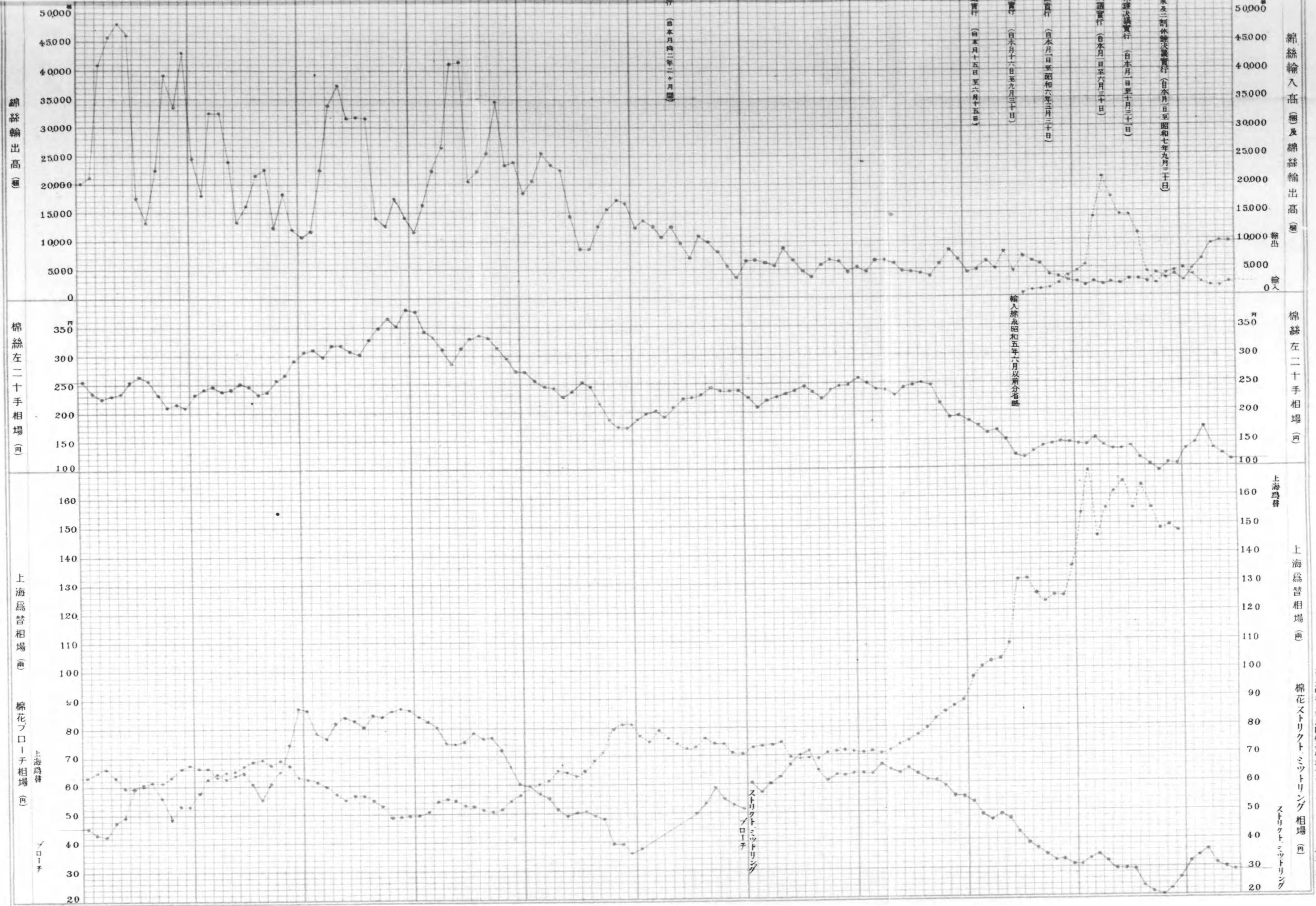

97.12
100.32
102.84
103.83
108.77
131.18
131.50
126.00
122.75
125.75
125.50
135.50
117.59
153.82
168.15
145.54
155.93
160.59
164.26
155.51
163.05
155.92
148.15
148.89
147.04
155.57
—
—
—
—
—

大正十一年以降綿布出來高及輸出高及輸入高價額一覽表

年	月	綿布出來高	綿布輸出高	綿布輸入高	年	月	綿布出來高	綿布輸出高	綿布輸入高
大正十一年	1月	△ 64,839,000	14,151,809	1,285,570	昭和二年	1月	105,064,867	30,362,994	706,750
	2月	68,234,688	17,716,790	1,407,691		2月	105,258,303	30,514,785	690,269
	3月	70,280,145	20,375,825	1,718,216		3月	110,725,212	30,812,629	660,368
	4月	73,124,029	18,374,810	1,479,362		4月	116,396,642	27,817,537	477,584
	5月	74,423,516	18,343,419	1,241,547		5月	112,090,740	29,119,643	453,099
	6月	73,956,286	19,804,395	1,454,584		6月	110,560,953	29,491,898	310,403
	7月	71,380,168	19,448,627	1,311,490		7月	102,676,899	31,879,994	641,259
	8月	68,296,517	18,263,916	1,003,314		8月	100,550,058	36,988,812	1,183,773
	9月	68,496,942	16,424,183	785,135		9月	106,091,487	40,244,300	749,744
	10月	75,502,549	19,904,175	491,519		10月	107,233,925	37,335,457	457,626
	11月	79,415,379	18,364,172	683,835		11月	108,253,621	30,609,945	461,824
	12月	81,550,423	20,879,998	707,344		12月	109,765,115	28,658,642	444,431
合計	869,509,642	222,052,119	13,569,707	合計	1,294,668,822	383,836,636	7,237,130		
大正十二年	1月	75,855,012	17,047,812	673,284	昭和三年	1月	103,806,431	29,310,670	586,192
	2月	77,773,893	18,069,868	633,593		2月	110,141,401	33,803,238	712,510
	3月	84,864,435	20,557,110	648,505		3月	111,687,122	33,222,936	842,597
	4月	87,102,650	20,013,368	485,625		4月	114,681,695	26,271,375	543,944
	5月	89,360,105	16,914,633	510,864		5月	114,718,385	26,884,840	568,664
	6月	88,409,868	14,948,886	587,791		6月	113,111,323	22,195,528	388,511
	7月	84,658,192	18,323,201	443,784		7月	116,351,595	28,791,085	638,340
	8月	75,943,077	17,742,309	443,197		8月	113,873,715	32,740,465	880,503
	9月	77,701,432	22,441,683	201,011		9月	114,373,349	36,479,646	727,585
	10月	84,211,733	24,947,936	628,516		10月	120,847,659	36,479,646	478,121
	11月	88,213,176	21,174,139	1,125,611		11月	121,604,687	25,607,097	498,246
	12月	86,615,318	22,046,540	895,924		12月	126,837,051	24,479,832	568,932
合計	1,000,708,891	234,227,485	7,277,705	合計	1,382,034,413	352,217,536	7,434,145		
大正十三年	1月	80,006,704	20,150,069	870,024	昭和四年	1月	122,409,773	33,526,337	774,272
	2月	77,953,562	21,837,535	1,000,641		2月	121,866,081	27,760,656	1,070,912
	3月	88,064,638	24,195,827	1,058,020		3月	125,511,417	33,496,202	1,006,021
	4月	89,932,898	28,713,463	942,277		4月	130,577,310	36,665,499	758,491
	5月	90,388,701	30,702,009	822,189		5月	132,041,211	36,274,782	813,346
	6月	86,687,534	27,659,848	794,157		6月	130,470,368	31,014,687	561,422
	7月	81,700,256	29,314,853	915,735		7月	123,645,273	36,968,591	663,643
	8月	73,323,418	32,963,637	1,208,124		8月	118,783,816	40,615,388	709,383
	9月	86,424,254	22,962,955	1,221,530		9月	128,517,527	37,886,613	699,826
	10月	87,079,915	27,588,067	982,390		10月	131,332,750	36,634,086	615,664
	11月	92,501,999	30,983,254	838,542		11月	135,611,301	31,633,061	438,787
	12月	96,841,779	29,515,967	1,212,236		12月	× 137,482,188	30,240,827	462,811
合計	1,030,905,658	326,587,484	11,865,865	合計	1,538,249,015	412,706,729	8,574,578		
大正十四年	1月	88,906,442	29,229,208	1,628,277	昭和五年	1月	125,985,743	30,372,352	494,523
	2月	94,656,833	33,120,517	2,170,055		2月	128,401,557	27,799,655	600,884
	3月	96,101,467	33,443,115	2,183,385		3月	127,288,699	30,721,765	681,836
	4月	101,537,102	33,962,422	639,758		4月	129,066,862	23,131,996	420,830
	5月	99,812,580	32,752,294	404,227		5月	128,967,380	21,736,324	354,583
	6月	101,268,704	37,226,723	354,574		6月	119,196,796	16,146,669	437,657
	7月	98,156,880	36,062,437	636,541		7月	97,105,184	19,350,166	444,953
	8月	96,059,999	37,467,516	640,980		8月	95,449,147	20,648,578	604,954
	9月	93,545,604	40,645,115	538,605		9月	101,797,076	20,091,979	385,746
	10月	99,329,530	44,361,806	456,173		10月	106,973,639	20,451,572	207,107
	11月	103,994,388	38,162,451	355,318		11月	111,849,931	21,217,407	193,742
	12月	106,155,204	36,416,817	298,895		12月	116,341,311	20,448,518	172,580
合計	1,179,524,733	432,850,421	10,306,788	合計	1,388,423,325	272,116,781	4,999,395		
大正十五年	1月	99,797,255	36,163,168	464,528	昭和六年	1月	109,638,552	19,233,483	361,690
	2月	101,446,749	39,408,185	517,145		2月	110,523,326	18,356,110	432,366
	3月	106,682,366	× 44,384,858	432,138		3月	108,382,776	18,969,159	544,717
	4月	110,356,516	33,137,685	899,757		4月	115,791,953	14,499,372	470,345
	5月	111,769,776	30,473,254	621,400		5月	118,888,347	15,540,740	423,846
	6月	111,850,027	30,157,792	265,258		6月	119,332,212	15,889,747	406,646
	7月	105,184,501	32,889,891	436,650		7月	118,212,085	20,562,170	431,925
	8月	98,781,120	32,813,510	644,925		8月	118,572,609	20,740,949	481,682
	9月	104,136,926	32,645,237	746,128		9月	118,528,748	18,226,343	312,030
	10月	106,067,102	38,875,059	451,351		10月	120,906,204	14,401,771	171,619
	11月	111,554,867	36,022,075	354,504		11月	123,294,458	11,205,333	△ 114,263
	12月	110,099,639	29,233,960	454,440		12月	122,597,162	11,105,395	224,306
合計	1,277,726,954	416,254,675	6,288,134	合計	1,404,668,432	198,731,572	4,375,435		
<p>(備考) 本表中綿布出來高ハ紡織聯合會加盟紡織會社中綿布兼 營會社ノ織布出來高ナリ又綿布輸出高ハ大藏省外國 貿易月表中綿織物ノ輸出入價額ヲ記載シタルモノナリ 表中×印ハ最高△印ハ最少ヲ示ス</p>									

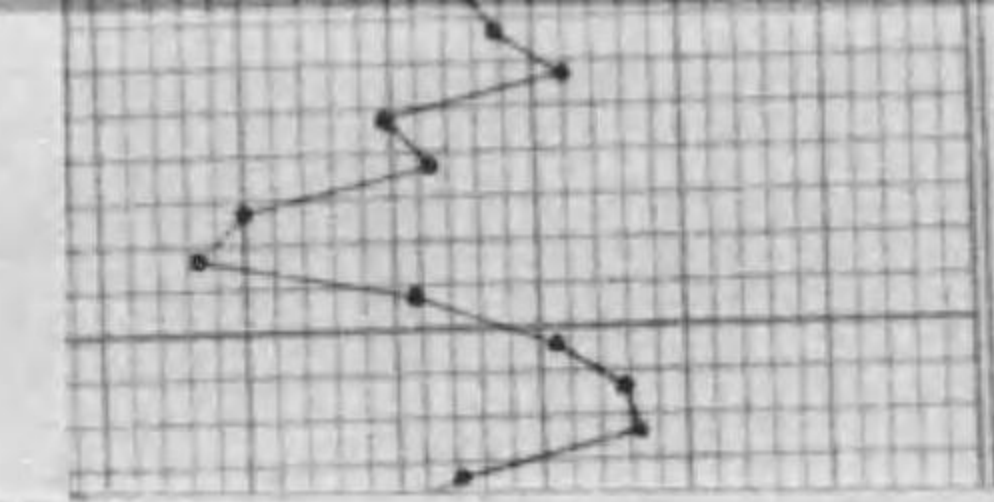

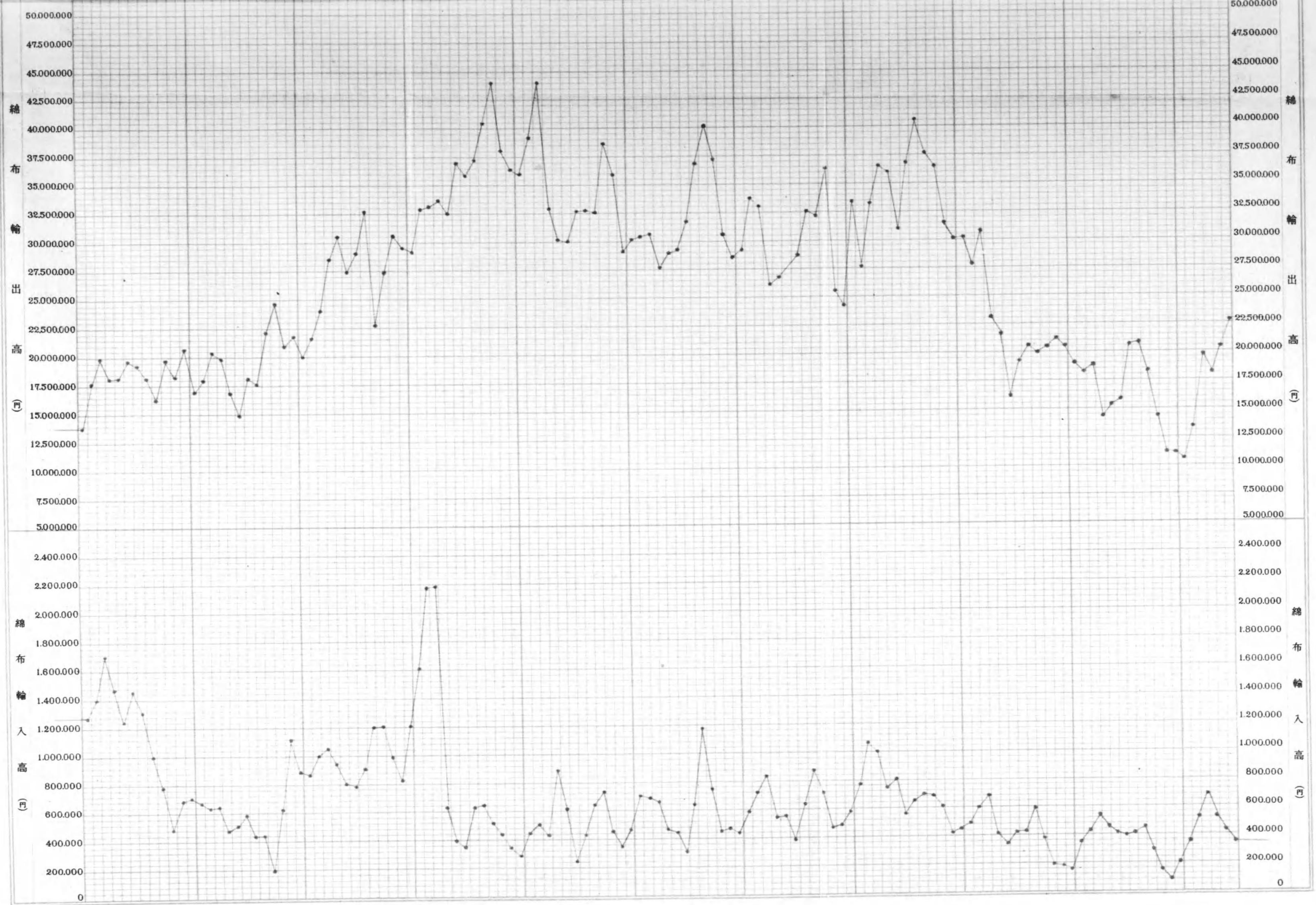

438,787
462,811
574,578

494,523
600,884
681,835
420,830
354,583
437,657
444,953
604,954
385,746
207,107
193,742
172,580
1,999,395

361,690
432,366
544,717
470,345
423,846
406,646
431,925
481,682
312,030
171,619
114,263
224,306
1,375,435

394,023
550,306
708,644
554,859
452,857
363,577
3,024,266

年	10月 11月 12月 合計
---	-------------------------

大 正 十 四 年	1月 2月 3月 4月 5月 6月 7月 8月 9月 10月 11月 12月 合計
-----------------------	---

大 正 十 五 年	1月 2月 3月 4月 5月 6月 7月 8月 9月 10月 11月 12月 合計
-----------------------	---

(備考) 本
營
貿
表

(1) 全國綿絲紡績會社所在地
Cotton Spinnig

會社名 Names of Company	創立年月 Date Established	資本金 Capitals		積立金 Reserved Funds	工場數 No. of mills
		總額 Authorized	拂込高 Paid-up		
大日本紡績株式會社 Dainippon Boseki Kabushiki Kaisha	明治 22, 6	52,000,000	52,000,000	41,281,718	23
東洋紡績株式會社 Toyo Boseki Kabushiki Kaisha	大正 3, 6	64,975,000	49,975,000	62,578,805	44

資本金及錘數一覽表 (昭和七年六月三十日現在)
mills in Japan

所在地 Location	錘數 Spindles		捻絲錘數 Doubling Spindles	織機臺數 Looms
	リソグ Ring	ミユール Mule		
(營業所) 大阪市東區安土町二丁目	-	-	-	-
(出張所) 名古屋市東區新柳町 住友銀行ビルディング内	-	-	-	-
(出張所) 東京市日本橋區本石町二丁目 近三ビルディング五階	-	-	-	-
(尼崎工場及本社) 兵庫縣尼崎市東本町一丁目	74,554	-	37,564	600
(篠津工場) 大阪市浪速區久保吉町	53,624	-	12,012	-
(高田工場) 奈良縣北葛城郡高田町	60,844	-	10,400	672
(明石工場) 兵庫縣明石市茶園場町	42,240	-	-	-
(平野工場) 大阪市住吉區平野宮町	39,216	-	-	616
(大垣工場) 岐阜縣大垣市林町	61,504	-	-	1,422
(郡山工場) 奈良縣生駒郡郡山町	29,240	-	-	748
(津守工場) 大阪市西成區津守町	73,540	-	12,240	1,719
(東京工場) 東京府北豐島郡南千住町十丁目	82,600	-	26,220	760
(福島工場) 大阪市此花區平松町	74,660	3,680	39,436	-
(一宮工場) 愛知縣一宮市宇一宮天道東	88,564	-	41,370	-
(鹿兒島工場) 鹿兒島縣鹿兒島郡中郡宇村字郡元	45,840	-	16,800	612
(關原工場) 岐阜縣不破郡關原町	38,400	-	-	-
	764,836	3,680	196,042	7,149
(本社) 大阪市北區堂島濱通二丁目	-	-	-	-
(支店) 名古屋市西區島田町五丁目	-	-	-	-
(出張所) 東京市日本橋區西萬河岸	-	-	-	-
(四日市工場) 四日市市濱町	67,048	-	30,360	908
(愛知工場) 名古屋市中區下廣井町三丁目	28,854	-	-	398
(津工場) 津市大字津興船頭町	76,860	-	-	2,144
(尾張工場) 名古屋市南區熱田尾頭町	28,800	-	-	-
(名古屋工場) 同 中區正木町	29,880	-	-	-
(津島工場) 愛知縣海部郡佐織村	16,128	-	-	-
(西成工場) 大阪市西淀川區傳法町南三丁目	17,184	-	-	-
(桑名工場) 三重縣桑名郡桑名町	31,360	-	10,800	-
(知多工場) 愛知縣知多郡牛田町	80,976	-	-	1,336
(王子工場) 東京府北豐島郡王子町	34,056	-	4,920	-
(栗橋工場) 埼玉縣北葛飾郡栗橋町	6,000	-	1,024	-
(三軒家工場) 大阪市港區三軒家濱通四丁目	45,232	-	-	1,554
(四貫島工場) 同 此花區四貫島大通一丁目	37,812	-	-	1,202
(伏見工場) 京都市伏見區撞木町	19,256	-	12,408	-
(川之石工場) 愛媛縣西宇和郡川之石町	40,120	-	-	684
(富田工場) 三重縣三重郡富洲原町	107,328	-	31,152	508
(濱松工場) 濱松市東伊場町	43,520	-	9,988	-
(山田工場) 宇治山田市大字船江町	65,584	-	-	1,234
(宮川工場) 三重縣度會郡御園村	22,304	-	-	-
(一宮工場) 愛知縣一宮市宇天王前	27,648	-	-	1,028

(1) 續

會社名 Names of Company	創立年月 Date Established	資本金 Capitals		積立金 Reserved Funds	工場數 No. of mills
		總額 Authorized	拂込高 Paid-up		
東洋紡織株式會社ノ續キ					
福島紡績株式會社 Fukushima Boseki Kabushiki Kaisha	明治 25, 8	8,000,000	5,600,000	12,211,727	9
天滿織物株式會社 Tenma Orimono Kabushiki Kaisha	明治 20, 3	7,000,000	6,250,000	2,246,632	3
天滿紡織株式會社 Tenma Boshoku Kabushiki Kaisha	大正 9, 6	2,750,000	2,750,000	351,699	1
明正紡織株式會社 Meisei Boshoku Kabushiki Kaisha	明治 45, 4	5,000,000	2,720,000	2,208,000	3
内外綿株式會社 Naigaiwata Kabushiki Kaisha	明治 20, 9	33,000,000	20,250,000	18,943,206	2

表

所在地 Location	錠數 Spindles		捻絲錠數 Doubling Spindles	織機臺數 Looms
	リソグ Ring	ミユール Mule		
(今宮工場) 大阪市浪速區北高岸町	14,924	-	5,488	-
(能美工場) 廣島縣佐伯郡大柿町	16,128	-	-	-
(天滿工場) 大阪市北區池田町	62,932	-	9,684	-
(廣島工場) 廣島市蟹屋町	17,664	-	-	-
(住吉工場) 大阪市西成區粉濱本町四丁目	28,044	-	6,452	450
(神崎工場) 兵庫縣川邊郡小田村	156,660	-	43,100	1,440
(小松島工場) 德島縣勝浦郡小松島町	44,248	-	-	1,308
(今治工場) 今治市柳町	50,992	-	-	-
(赤穂工場) 兵庫縣赤穂郡赤穂町	49,080	-	-	1,378
	1,266,632	-	165,384	15,572
(本社) 大阪市北區玉江町二丁目	-	-	-	-
(福山工場) 福山市新馬場町	38,352	-	-	-
(笠岡工場) 岡山縣小田郡笠岡町	24,320	-	6,400	-
(姫路工場) 姫路市外城南村	19,200	-	-	400
(飾磨工場) 兵庫縣飾磨郡飾磨町	67,152	-	9,600	-
(堺工場) 堺市西湊町	25,392	-	-	-
(德島工場) 德島市前川町	76,200	-	-	1,590
(倉吉工場) 鳥取縣東伯郡倉吉町	20,848	-	-	-
	271,464	-	16,000	1,990
(本社及城北工場) 大阪市東成區毛馬町	60,224	-	-	551
(三國工場) 大阪府豊能郡豊津村榎坂	51,968	-	-	-
(笹津工場) 富山縣上新川郡大澤野村	30,400	-	-	-
(營業所) 大阪市北區中之島二丁目 江商ビルディング四階	-	-	-	-
	142,592	-	-	551
(本社及工場) 大阪市北區天滿橋筋五丁目	15,912	-	-	521
(本社及工場) 大阪市東淀川區三津屋新町	46,128	-	2,620	320
(三島工場) 愛媛縣宇摩郡三島町	35,076	-	-	-
(佃工場) 大阪市西淀川區佃町	32,248	-	-	680
	113,452	-	2,620	1,000
(本社) 大阪市北區堂島北町	-	-	-	-
(第一紡織工場) 同 西淀川區傳法町	9,084	-	-	200
(第二紡織工場) 兵庫縣西宮市泉ノ町	24,256	-	-	609
	33,340	-	-	809

(1) 續

會社名 Names of Company	創立年月 Date Established	資本金 Capitals		積立金 Reserved Funds	工場數 No. of mills
		總額 Authorized	拂込高 Paid-up		
小津武林起業株式會社 Ozuburin Kigyo Kabushiki Kaisha	明治 36, 4	5,000,000	2,540,445	5,787	1
大和田紡織株式會社 Owada Boshoku Kabushiki Kaisha	大正 5, 1	1,000,000	500,000	434,175	2
大阪織物株式會社 Osaka Orimono Kabushiki Kaisha	明治 39, 1	3,000,000	3,000,000	139,400	1
錦華紡績株式會社 Kinka Boseki Kabushiki Kaisha	大正 15, 3	10,500,000	7,875,000	1,448,046	4
株式會社北泉紡績所 Kabushiki Kaisha Hokusen Bosekisho	大正 13, 6	1,000,000	1,000,000	41,980	1
和泉紡績株式會社 Izumi Boseki Kabushiki Kaisha	明治 45, 4	6,000,000	4,500,000	1,790,000	2
和泉織物株式會社 Izumi Orimono Kabushiki Kaisha	大正 1, 9	1,500,000	1,312,500	419,900	4
岸和田紡績株式會社 Kishiwada Boseki Kabushiki Kaisha	明治 25, 11	9,750,000	6,186,000	11,957,000	8
泉州織物株式會社 Senshu Orimono Kabushiki Kaisha	明治 41, 1	2,500,000	1,900,000	805,100	4

表

所在地 Location	錘數 Spindles		撚絲錘數 Doubling Spindles	織機臺數 Looms
	リソグ Ring	ミユール Mule		
(本社及工場) 大阪市西淀川區野里町	27,748	—	10,826	—
(本社及工場) 大阪市西淀川區大和田町	18,832	—	—	462
(今福支店及工場) 同 東成區蒲生町	4,920	—	—	276
	23,752	—	—	738
(本社及工場) 堺市七道西町	49,480	—	8,180	550
(金澤本店及工場) 金澤市大豆田新町	105,740	—	—	494
(湊邊支店及工場) 大阪府泉北郡濱寺町	40,044	—	—	719
(佐賀支店及工場) 佐賀市神野町	52,528	—	—	378
(營業所) 大阪市東區瓦町二丁目 山口ビルディング五階	—	—	—	—
	198,312	—	—	1,591
(本社及工場) 大阪府泉北郡大津町	16,888	—	—	—
(本社及工場) 大阪府泉南郡春木町大字春木	46,592	—	—	614
(忠岡支店及工場) 同 泉北郡忠岡村大字忠岡	40,416	—	14,000	—
	87,008	—	14,000	614
(本社及福田工場) 大阪府泉南郡南掃守村大字尾生	—	—	—	368
(尾生工場) 同	—	—	—	376
(山直工場) 大阪府泉南郡山直下村大字新在家	—	—	—	757
(營業所及澤工場) 同 泉南郡貝塚町澤	19,360	—	—	—
	19,360	—	—	1,501
(本社及工場) 岸和田市北町	43,808	—	6,000	—
(野村工場) 同 下野町	34,176	—	—	—
(堺工場) 堺市戎島	19,264	—	—	—
(春木工場) 大阪府泉南郡春木町	82,860	—	—	2,164
(津工場) 三重縣津市上濱町	57,600	—	—	—
(出張所) 大阪市東區備後町三丁目 綿業會館四階	—	—	—	—
	237,708	—	6,000	2,164
(本社及岸和田工場) 岸和田市南町	—	—	—	550
(津田工場) 大阪府泉南郡貝津町大字津田	24,704	—	—	—
(高石工場) 同 泉北郡高石町南	—	—	—	782
(長瀧工場) 同 泉南郡長瀧村	—	—	—	108
	24,704	—	—	1,440

(1) 續

會社名 Names of Company	創立年月 Date Established	資本金 Capitals		諸積立金 Reserved Funds	工場數 No. of mills
		總額 Authorized	拂込高 Paid-up		
株式會社 寺田紡績工廠 Kabushiki Kaisha Terada Boseki Kosho	大正 1, 12	1,000,000	1,000,000	334,501	1
貝塚紡績株式會社 Kaizuka Boshoku Kabushiki Kaisha	明治 44, 2	650,000	594,320	50,000	5
佐野紡績株式會社 Sano Boseki Kabushiki Kaisha	大正 9, 12	5,000,000	3,750,000	1,210,411	1
吉見紡績株式會社 Yoshimi Boshoku Kabushiki Kaisha	大正 3, 1	5,000,000	4,250,000	200,000	2
大阪紡績株式會社 Osaka Boseki Kabushiki Kaisha	大正 8, 9	3,000,000	3,000,000	—	1
和歌山紡績株式會社 Wakayama Boshoku Kabushiki Kaisha	明治 26, 3	5,200,000	5,200,000	498,064	8
和歌山染工株式會社 Wakayama Senko Kabushiki Kaisha	大正 6, 10	1,500,000	1,300,000	541,870	1
松太綿布株式會社 Matsuda Menpu Kabushiki Kaisha	大正 6, 2	1,345,000	1,345,000	39,337	1
昭和紡績株式會社 Showa Boseki Kabushiki Kaisha	昭和 6, 10	1,000,000	625,000	7,000	2
内海紡績株式會社 Utsumi Boshoku Kabushiki Kaisha	大正 2, 9	2,500,000	2,500,000	180,000	3

表

所 在 地 Location	錠數 Spindles		捻絲錠數 Doubling Spindles	織機臺數 Looms
	リ ン グ Ring	ミ ュ ー ル Mule		
(本社及工場) 大阪府泉南郡貝塚町津田	16,064	—	—	—
(本社及紡績工場) 大阪府泉南郡貝塚町大字貝塚北	17,208	—	—	—
(近義工場) 同 泉南郡貝塚町大字脇濱	—	—	—	374
(新町工場) 同 泉南郡貝塚町大字脇濱	—	—	—	150
(麻布中工場) 同 泉南郡貝塚町大字麻生中	—	—	—	212
(三ツ松工場) 同 泉南郡木島村大字三ツ松	—	—	—	163
	17,208	—	—	899
(本社及工場) 大阪府泉南郡佐野町	27,024	—	—	368
(營業所) 岸和田市北町	—	—	—	—
(本社及工場) 大阪府泉南郡田尻村大字吉見	37,960	—	—	604
(支店及工場) 同 泉南郡樽井村	10,704	—	—	420
	48,664	—	—	1,024
(本社及工場) 大阪府泉南郡西信達村大字岡田	37,756	—	—	—
(營業所) 同 泉南郡貝塚町津田 寺田紡績工廠内	—	—	—	—
(本社及工場) 和歌山市傳法橋南之町	30,554	—	—	—
(手平工場) 和歌山縣海草郡宮前村大字手平	17,392	—	—	—
(中之島工場) 同 海草郡中之島村	24,192	—	3,000	—
(紀ノ川工場) 和歌山市五箇目	23,872	—	—	1,033
(箕島工場) 和歌山縣有田郡箕島町	30,400	—	5,760	—
	126,420	—	8,760	1,033
(本社) 和歌山市石橋町一番地	10,000	—	—	—
(工場) 和歌山縣海草郡野崎村大字北島	—	—	—	—
(營業所及工場) 和歌山市宇須	17,604	—	—	252
(本社及工場) 和歌山縣海草郡岡町村 (和歌山市外塩道)	66,036	—	—	—
(本社及工場) 和歌山縣海草郡内海町名高	38,216	—	—	570
(廣工場) 同 有田郡廣村	33,144	—	—	—
(尾崎工場) 大阪府泉南郡尾崎村	23,736	—	—	—
(營業所) 和歌山市本町五丁目	—	—	—	—
	95,096	—	—	570

(1) 續

會社名 Names of Company	創立年月 Date Established	資本金 Capitals		積立金 Reserved Funds	工場數 No. of mills
		總額 Authorized	拂込高 Paid-up		
日出紡織株式會社 Hinode Boshoku Kabushiki Kaisha	明治 45, 6	10,500,000	5,250,000	2,058,282	4
日高紡織株式會社 Hidaka Boshoku Kabushiki Kaisha	大正 9, 2	1,000,000	900,000	109,463	1
辻紡績株式會社 Tsuji Boseki Kabushiki Kaisha	大正 10, 2	3,000,000	3,000,000	140,000	4
正織株式會社 Seishoku Kabushiki Kaisha	明治 13, 5	1,000,000	787,500	443,000	1
倉敷紡績株式會社 Kurashiki Boseki Kabushiki Kaisha	明治 20, 12	17,200,000	12,350,000	6,100,000	12
株式會社 半田綿行 Kabushiki Kaisha Handa Menko	大正 4, 2	1,200,000	825,000	512,995	1
福山燃糸紡績株式會社 Fukuyama Nenshi Boseki Kabushiki Kaisha	大正 6, 7	830,000	408,125	59,923	2
宇部紡績株式會社 Ube Boseki Kabushiki Kaisha	大正 7, 6	1,500,000	1,500,000	80,726	1

表

所在地 Location	錠數 Spindles		撚絲錠數 Doubling Spindles	織機臺數 Looms
	リソグ Ring	ミユール Mule		
(本社及日高工場) 和歌山縣日高郡御坊町	48,400	-	-	-
(姫路工場) 姫路市千代田町	57,784	-	-	-
(大津工場) 滋賀縣滋賀郡膳所町	30,788	-	-	-
(營業所) 大阪市東區南久寶寺町五丁目	-	-	-	-
	136,972	-	-	-
(本社及工場) 和歌山縣日高郡御坊町大字島 (營業所) 大阪市北區天滿橋筋五丁目 天滿紡績會社內	16,128	-	-	-
(本社及工場) 京都市中京區壬生花井町 (京都府四條通千本西)	39,976	-	-	320
(猪名川工場) 兵庫縣川邊郡多田村	7,212	-	-	-
	47,188	-	-	320
(本社及工場) 岡山縣都窪郡茶屋町	5,824	-	1,080	268
(本社) 岡山縣倉敷市倉敷	-	-	-	-
(倉敷工場) 同 倉敷市倉敷	40,912	-	-	-
(玉島工場) 同 淺口郡玉島町大字乙島	31,632	-	-	-
(萬壽第一工場) 同 倉敷市濱	40,384	-	-	-
(萬壽第二工場) 同 倉敷市富久	28,058	-	-	720
(坂出工場) 香川縣綾歌郡坂出町	26,032	-	-	-
(松山工場) 松山市三津口町	16,896	-	-	-
(高松工場) 高松市松島町	52,316	-	16,988	-
(早島工場) 岡山縣都窪郡早島町大字早島	21,592	-	-	451
(岡山工場) 岡山市北方	23,196	-	-	640
(枚方工場) 大阪府北河內郡枚方町大字岡	25,456	-	-	-
(出張所) 大阪市西區江戶堀北通一丁目	-	-	-	-
	305,484	-	16,988	1,811
(本社) 大阪市西區本田通二丁目	24,992	-	-	-
(紡績部) 岡山縣淺口郡玉島町	-	-	-	-
(本社及工場) 福山市松濱町	4,164	-	1,242	-
(倉敷支店及工場) 岡山縣倉敷市御船町	1,456	-	640	-
	5,620	-	1,882	-
(本社及工場) 山口縣宇部市	53,056	-	-	-
(出張所) 大阪市東區伏見町五丁目	-	-	-	-

(1) 續

會社名 Names of Company	創立年月 Date Established	資本金 Capitals		積立金 Reserved Funds	工場數 No. of mills
		總額 Authorized	拂込高 Paid-up		
出雲製織株式會社 Izumo Seishoku Kabushiki Kaisha	大正 9, 1	3,600,000	3,600,000	265,000	1
德島紡績株式會社 Tokushima Boseki Kabushiki Kaisha	昭和 5, 4	2,500,000	1,500,000	1,000	1
三豊紡績株式會社 Mitoyo Boseki Kabushiki Kaisha	大正 15, 6	6,000,000	3,750,000	250,000	2
明治紡績合資會社 Meiji Boseki Goshu Kaisha	明治 41, 8	3,000,000	2,000,000	2,434,384	3
長崎紡績株式會社 Nagasaki Boshoku Kabushiki Kaisha	大正 1, 12	5,380,000	5,380,000	2,000,000	2
福井紡績株式會社 Fukui Boseki Kabushiki Kaisha	大正 15, 12	3,000,000	2,550,000	97,000	1
富山紡績株式會社 Toyama Boseki Kabushiki Kaisha	大正 10, 10	2,300,000	1,900,000	282,000	3
吳羽紡績株式會社 Kureha Boseki Kabushiki Kaisha	昭和 4, 7	10,000,000	2,500,000	180,000	1
近江帆布株式會社 Omi Hanpu Kabushiki Kaisha	明治 30, 4	7,100,000	4,875,000	1,992,007	7

表

所在地 Location	錠數 Spindles		撚絲錠數 Doubling Spindles	織機臺數 Looms
	リング Ring	ミュール Mule		
(今市工場) (營業所) 島根縣笠川郡今市町 大阪市東區備後町三丁目 綿業會館四階	92,848	—	5,668	1,113
(本社及工場) 德島縣名東郡加茂村田宮	30,400	—	—	—
(本社及工場) 香川縣三豊郡觀音寺町	31,488	—	—	—
(丸龜工場) 同 丸龜市	31,512	—	12,960	—
(營業所) 岡山縣倉敷市 倉敷紡績會社內	—	—	—	—
(本社及第一第二第三工場) 福岡縣戶畑市明治町五丁目	55,912	—	19,880	—
(分工場) 福岡縣京都郡行橋町	12,912	—	—	339
(出張所) 大阪市東區備後町三丁目 綿業會館四階	—	—	—	—
	68,824	—	19,880	339
(本社及工場) 長崎市幸町一丁目	79,680	—	—	—
(堺工場) 堺市吾妻橋通二丁	36,000	—	—	460
(營業所) 大阪市東區橫堀二丁目 都菊ビルディング内	—	—	—	—
	115,680	—	—	460
(本社及工場) 福井縣足羽郡木村山奥	38,900	—	—	—
(營業部) 大阪市東區瓦町 山口ビルディング五階	—	—	—	—
(本社) 大阪市東區安土町二丁目五一	—	—	—	—
(福野工場) 富山縣東礪波郡福野町	62,572	—	—	663
(吉井工場) 同 東礪波郡福野町	—	—	—	68
(井波工場) 同 東礪波郡井波町	34,860	—	—	—
	97,432	—	—	731
(工場) 富山縣婦負郡西吳羽村	54,020	—	—	792
(營業所) 大阪市東區安土町二丁目	—	—	—	—
(本社及八幡工場) 滋賀縣蒲生郡八幡町	—	—	1,374	59
(草津工場) 同 栗太郡草津町	—	—	4,492	215
(琴浦工場) 岡山縣兒島郡琴浦町	11,520	—	1,200	—
(味野工場) 同 兒島郡味野町	23,984	—	2,986	510
(彦根工場) 滋賀縣犬上郡曾波村	9,984	—	—	—
(三瓶工場) 愛媛縣西宇和郡三瓶町	43,520	—	2,304	—
(營業所) 大阪市東區淡路町三丁目 淡路町ビルディング二階	—	—	—	—
	89,008	—	12,356	784

(1) 續

會社名 Names of Company	創立年月 Date Established	資本金 Capitals		積立金 Reserved Funds	工場數 No. of mills
		總額 Authorized	拂込高 Paid-up		
東海紡績株式會社 Tokai Boseki Kabushiki Kaisha	昭和 6, 2	3,000,000	1,800,000	15,000	1
平田製網株式會社 Hirata Seimo Kabushiki Kaisha	大正 7, 2	1,000,000	1,000,000	374,318	1
株式會社 服部商店 Kabushiki Kaisha Hattori Shoten	大正 1, 10	6,400,000	6,400,000	350,000	5
株式會社 近藤紡績所 Kabushiki Kaisha Kondo Bosekisho	大正 6, 12	3,000,000	3,000,000	845,000	2
帝國撚絲織物株式會社 Teikoku Yoriito Orimono Kabushiki Kaisha	明治 40, 2	1,750,000	1,350,000	125,993	1
豐田紡織株式會社 Toyoda Boshoku Kabushiki Kaisha	大正 7, 1	10,400,000	9,500,000	2,917,000	3
名古屋紡績株式會社 Nagoya Boseki Kabushiki Kaisha	大正 7, 3	5,750,000	5,573,750	195,000	3
愛知織物株式會社 Aichi Orimono Kabushiki Kaisha	大正 6, 5	4,000,000	3,750,000	1,700,500	2
內外紡績株式會社 Naigai Boseki Kabushiki Kaisha	大正 8, 12	2,500,000	1,750,000	22,500	1
中央紡織株式會社 Chuo Boshoku Kabushiki Kaisha	昭和 4, 3	3,000,000	2,300,000	—	1

表

所在地 Location	錠數 Spindles		撚絲錠數 Doubling Spindles	織機臺數 Looms
	リソグ Ring	ミュール Mule		
(本社及工場) (出張所) 岐阜縣安八郡神戶町大字末守 名古屋市西區下長者町四丁目 鈴木善七方	31,080	—	800	—
(本社) (紡績工場) 三重縣三重郡富洲原町大字松原 同 三重郡富洲原町大字天ヶ須賀	13,760	—	5,918	—
(本社) (大阪支店) 名古屋市東區宮町一丁目 大阪市東區淡路町一丁目	—	—	—	—
(福井工場) 福井市立矢口	29,480	—	—	352
(熱田工場) 名古屋市南區熱田東町東起	70,400	—	—	1,224
(櫻田工場) 同 南區熱田東町字櫻田	—	—	—	680
(小牧工場) 愛知縣東春井郡小牧町	—	—	—	210
(古知野工場) 同 丹羽郡古知野町	—	—	—	280
	99,880	—	—	2,746
(本社及工場) (分工場) 名古屋市南區呼續町 愛知縣知多郡旭村大字日長	46,936	—	—	1,184
	—	—	—	112
	46,936	—	—	1,296
(本社及工場) 名古屋市西區上名古屋町	10,304	—	—	335
(本社及工場) 名古屋市西區榮生町字米田	46,200	—	—	1,008
(刈谷工場) 愛知縣碧海郡刈谷町下字刈谷	44,000	—	—	1,004
(南工場) 名古屋市西區米野町字頓ヶ島	69,628	—	—	1,662
(出張所) 大阪市東區高麗橋三丁目 東洋棉花會社內	—	—	—	—
	159,828	—	—	3,674
(本社及工場) (新潟工場) 名古屋市南區八熊町 新潟市沼垂町	62,928	—	—	—
(郡山工場) 福島縣郡山市長者町	29,584	—	—	—
	25,000	—	—	—
	117,512	—	—	—
(營業所及千種工場) 名古屋市東區千種町高見	100,192	—	—	902
(本社及工場) 名古屋市南區瑞穂町字五反田	29,492	—	—	—
(本社及工場) 愛知縣碧海郡刈谷町	20,000	—	—	—

(1) 續

會社名 Names of Company	創立年月 Date Established	資本金 Capitals		積立金 Reserved Funds	工場數 No. of mills
		總額 Authorized	拂込高 Paid-up		
三光紡績株式會社 Sanko Boseki Kabushiki Kaisha	大正 8, 12	3,000,000	1,800,000	10,336	1
川越紡績株式會社 Kawagoe Boseki Kabushiki Kaisha	昭和 2, 6	1,000,000	1,000,000	12,500	1
相模紡績株式會社 Sagami Boseki Kabushiki Kaisha	大正 5, 11	3,000,000	2,035,150	83,075	1
鐘淵紡績株式會社 Kanegafuchi Boseki Kabushiki Kaisha	明治 20, 5	60,000,000	28,595,737	45,096,173	27
富士瓦斯紡績株式會社 Fuji Gasu Boseki Kabushiki Kaisha	明治 29, 3	45,500,000	34,000,000	7,897,590	7

表

所 在 地 Location	錠 數 Spindles		捻絲錠數 Doubling Spindles	織機臺數 Looms
	リ ン グ Ring	ミ ュ ー ル Mule		
(本 社) 東京市日本橋區通二丁目 (工 場) 静岡市長沼	46,252	—	—	254
(本 社) 東京府南葛飾郡龜戶町二丁目 (工 場) 埼玉縣川越市臨田永井町	21,412	—	—	—
(本 社) 東京市日本橋區小舟町一丁目 (平 塚 工 場) 神奈川縣中郡平塚町	63,280	—	12,352	—
(東京本店及工場) 東京府南葛飾郡隅田町 (營 業 部) 神戸市林田區御崎町一丁目 (兵庫支店及工場) 同 林田區御崎町一丁目 (住道支店及工場) 大阪府北河内郡住道村 (中島支店及工場) 大阪市東淀川區柴島町 (洲本支店及工場) 兵庫縣津名郡洲本町 (高砂支店及工場) 同 加古郡高砂町 (三池支店及工場) 大牟田市 (久留米支店及工場) 久留米市篠山町 (熊本支店及工場) 熊本市春日町 (中津支店及工場) 大分縣中津市 (博多支店及工場) 福岡市住吉町 (岡山支店及工場) 岡山市花畑 (備前支店及工場) 同 下石井 (西大寺支店及工場) 岡山縣上道郡西大寺町 (和歌山支店及工場) 和歌山縣海草郡中之島村 (大阪支店及工場) 大阪市東成區鳴野町 (松阪支店及工場) 三重縣飯南郡松阪町	115,296 — 119,476 10,752 18,800 94,788 57,856 39,104 17,024 12,288 10,752 12,416 16,064 48,544 21,504 11,520 74,300 15,972	— — — — — — — — — — — — — — — — — — —	34,620 — 25,960 — — 10,120 3,080 — 3,200 — — — — 14,520 — — — —	760 — 1,614 — — 1,586 — — 315 420 410 984 — 662 — — 1,923 —
(本 社) 東京市日本橋區坂本町四七 (出 張 所) 大阪市北區中之島二丁目 (出 張 所) 名古屋市西區下園町四丁目 (川 崎 工 場) 神奈川縣川崎市堀之内 (名 古 屋 工 場) 愛知縣西春日井郡西枇杷島町 (大 分 工 場) 大分市生石町 (岐 阜 工 場) 岐阜縣稻葉郡加納町字水野 (大 阪 工 場) 大阪市西淀川區大和田町 (小 山 工 場) 静岡縣駿東郡小山町 (鷺 津 工 場) 同 濱名郡鷺津町	— — — 93,504 62,264 80,160 34,048 22,040 159,224 37,720	— — — 1,980 — — — — 24,380 —	— — — 14,400 — 14,320 1,600 — 57,428 —	— — — — — 600 572 1,580 —
	488,960	26,360	87,748	2,752

(1) 續

會社名 Names of Company	創立年月 Date Established	資本金 Capitals		諸積立金 Reserved Funds	工場數 No. of mills
		總額 Authorized	拂込高 Paid-up		
日清紡績株式會社 Nisshin Boseki Kabushiki Kaisha	明治 40, 1	27,000,000	18,300,000	5,625,181	8
東洋モスリン株式會社 Toyo Mosurin Kabushiki Kaisha	明治 40, 1	9,178,500	6,178,500	106,827	4
東京モスリン紡績株式會社 Tokyo Mosurin Boshoku Kabushiki Kaisha	明治 29, 3	15,256,250	10,381,250	149,891	2
足利紡績株式會社 Ashikaga Boseki Kabushiki Kaisha	大正 8, 12	5,000,000	1,750,000	59,100	1
旭紡績株式會社 Asahi Boshoku Kabushiki Kaisha	大正 8, 11	6,000,000	2,640,000	45,000	1
小計 63社		534,014,750	388,103,277	242,561,122	257

(備考) 資本金及積立金ハ第37表ヲ参照スベシ
昭和七年上半期中紡績會社異動……………六月徳島紡績株式會社及吳羽紡績株式會社本會

表

所在地 Location	錠數 Spindles		撚絲錠數 Doubling Spindles	織機臺數 Looms
	リソグ Ring	ミユール Mule		
(本社及工場) 東京府南葛飾郡龜戸町	97,338	-	46,640	324
(高岡工場) 高岡市神保町	25,088	-	4,000	492
(岡崎第一第二工場) 岡崎市針崎町	66,776	-	-	1,020
(岡崎第三工場) 同 戸崎町	25,880	-	-	-
(名古屋工場) 名古屋市南区豊田町	82,736	5,280	20,352	894
(西新井工場) 東京府西新井町	45,248	-	-	809
(濱松工場) 静岡県濱名郡北濱村貴布禰	81,988	-	7,280	-
(營業所) 東京市日本橋區蠣殻町二丁目	-	-	-	-
(名古屋出張所) 名古屋市西區下園町四丁目 第一銀行ビルディング内	-	-	-	-
(大阪出張所) 大阪市北區中之島二丁目 近藤ビルディング内	-	-	-	-
	425,104	5,280	78,272	3,539
(本社) 東京府南葛飾郡龜戸町七丁目	-	-	-	-
(銀座營業所) 東京市京橋區銀座三丁目三番地 三間ビルディング内	-	-	-	-
(大阪出張所) 大阪市東區淡路町三丁目 淡路町ビルディング内	-	-	-	-
(水神工場) 東京府南葛飾郡龜戸町六丁目	10,728	-	-	420
(龜戸工場) 同 南葛飾郡龜戸町七丁目	8,400	-	500	-
(静岡工場) 静岡市小黒	61,120	-	-	1,000
(練馬工場) 東京府北豊島郡下練馬町	30,592	-	-	-
	110,840	-	500	1,420
(營業所) 東京市日本橋區蠣殻町二丁目	-	-	-	-
(大阪出張所) 大阪市東區南久太郎町二丁目	-	-	-	-
(本社及工場) 東京府南葛飾郡吾嬬町	48,464	-	-	1,218
(金町工場) 同 南葛飾郡金町	35,464	-	7,200	-
	83,928	-	7,200	1,218
(本社) 東京市日本橋區芳町六番地	36,192	-	5,200	310
(工場) 栃木縣足利郡山邊村八幡	-	-	-	-
(本社) 東京市日本橋區本町三丁目 山口ビルディング内	43,248	-	-	880
(工場) 仙臺市長町	-	-	-	-
	7,646,092	35,320	788,116	74,954

會員=加盟セリ

(1) 續

會社名 Names of Company	創立年月 Date Established	資本金 Capitals		積立金 Reserved Funds	工場數 No. of mills
		總額 Authorized	拂込高 Paid-up		
紡績聯合會未加盟紡績之部					
柏原紡織株式會社 Kashiwara Boshoku Kabushiki Kaisha	大正 9, 9	1,800,000	1,800,000	49,242	1
山陽紡績株式會社 Sanyo Boseki Kabushiki Kaisha	昭和 3, 5	500,000	200,000	2,250	1
湖東紡績株式會社 Koto Boseki Kabushiki Kaisha	大正 8, 12	1,000,000	1,000,000	—	1
豐田押切紡織株式會社 Toyoda Oshikiri Boshoku Kabushiki Kaisha	昭和 4, 2	2,000,000	1,000,000	2,500	1
愛知紡績株式會社 Aichi Boseki Kabushiki Kaisha	昭和 4, 8	250,000	250,000	—	1
兩毛整織株式會社 Ryomo Seishoku Kabushiki Kaisha	明治 41, 6	550,000	550,000	—	1
朝鮮紡織株式會社 Chosen Boshoku Kabushiki Kaisha	大正 6, 11	5,000,000	5,000,000	89,763	1
龍田紡織工場 Tatsuta Boshoku Koba	明治 34, 10	1
小計 8社		11,100,000	9,800,000	143,755	8
總計 71社		545,114,750	397,903,277	242,704,877	265

表

所在地 Location	錠數 Spindles		撚絲錠數 Doubling Spindles	織機臺數 Looms
	リ ン グ Ring	ミ ユ ー ル Mule		
大阪府南河内郡柏原町字市村	17,216	—	—	636
(本社及工場) 廣島市河原町 (出張所) 大阪市東區南久寶寺町四丁目	10,416	—	—	—
(能登川工場) 滋賀縣神崎郡五峰村字林 (營業所) 大阪市東區平野町二丁目 (出張所) 東京市日本橋區小傳馬町二丁目	13,000	—	7,200	—
名古屋市西區北押切町字下葭原	12,392	—	—	396
(本社) 名古屋市西區下園町二丁目 (工場) 愛知縣丹羽郡岩倉町	11,696	—	—	—
群馬縣桐生市三吉町	10,020	—	3,104	224
(本社及工場) 朝鮮釜山府凡一洞七百番地 (出張所) 大阪市西區土佐堀通一丁目 大同生命ビルディング内	33,600	—	—	1,054
姫路市外飾磨郡手柄村延末	8,016	—	—	264
	116,356	—	10,304	2,574
	7,762,448	35,320	798,420	77,528

(1) 續

期次 Term	會社數 No. of Companies	資本金 Capitals		積立金 Reserved Funds
		總額 Authorized	拂込高 Paid-up	
昭和六年十二月三十一日現在	72	537,964,750	398,855,292	240,828,488
昭和六年六月三十日現在	73	560,664,750	421,327,167	243,860,512
昭和五年十二月三十一日現在	74	561,989,750	425,346,487	252,094,974
昭和五年六月三十日現在	73	567,596,250	433,048,087	258,259,496
昭和四年十二月三十一日現在	70	560,846,250	429,415,222	259,756,504
昭和四年六月三十日現在	70	558,696,250	428,093,852	257,406,526
昭和三年十二月三十一日現在	70	552,196,250	419,792,127	249,678,831
昭和三年六月三十日現在	68	562,902,500	426,376,017	243,987,627
昭和二年十二月三十一日現在	64	535,077,500	391,550,767	238,367,331
昭和二年六月三十日現在	64	539,527,500	390,703,307	233,953,175
昭和元年十二月三十一日現在	64	539,237,500	391,305,247	231,149,181
大正十五年六月三十日現在	64	558,416,650	94,488,167	228,827,952
大正十四年十二月三十一日現在	64	551,362,500	382,714,817	223,531,448
大正十四年六月三十日現在	64	570,612,500	394,567,318	223,098,069
大正十三年十二月三十一日現在	69	575,302,500	398,163,443	219,043,315
大正十三年六月三十日現在	69	559,750,000	396,081,600	213,411,662
大正十二年十二月三十一日現在	70	530,277,650	376,272,935	217,407,870
大正十二年六月三十日現在	62	468,427,650	321,654,393	209,984,818
大正十一年十二月三十一日現在	64	462,107,650	317,148,075	202,774,376
大正十一年六月三十日現在	67	472,807,650	319,612,328	194,010,558
大正十年十二月三十一日現在	61	429,577,650	295,648,358	182,040,774
大正十年六月三十日現在	58	410,017,650	286,789,308	172,110,853
大正九年十二月三十一日現在	56	394,327,650	276,535,896	165,697,053
大正九年六月三十日現在	56	315,427,650	248,180,420	153,923,042
大正八年十二月三十一日現在	54	221,927,650	165,758,695	139,073,867
大正八年六月三十日現在	48	202,177,650	147,157,670	110,447,795
大正七年十二月三十一日現在	43	192,877,650	138,494,955	92,426,047
大正七年六月三十日現在	41	176,202,650	127,055,220	71,457,603
大正六年十二月三十一日現在	43	162,830,150	115,623,020	70,037,275
大正六年六月三十日現在	39	152,730,150	108,186,750	56,847,311
大正五年十二月三十一日現在	40	137,290,150	99,641,818	48,952,381
大正五年六月三十日現在	39	108,426,400	86,033,187	39,806,107
大正四年十二月三十一日現在	41	110,176,400	86,011,677	38,663,064
大正四年六月三十日現在	42	109,226,400	85,211,327	37,348,858
大正三年十二月三十一日現在	42	109,676,400	85,820,424	36,639,349
大正三年六月三十日現在	43	114,036,400	88,710,272	35,454,288
大正二年十二月三十一日現在	44	113,036,401	86,444,059	33,808,119
大正二年六月三十日現在	44	115,536,400	82,522,909	31,217,859
大正元年十二月三十一日現在	41	105,136,400	72,866,495	28,533,314
明治四十五年六月三十日現在	32	86,465,150	62,942,492	25,526,124

表

工場數 No. of mills	錠 Spindles 數		撚絲錠數 Doubling Spindles	織機臺數 Looms
	リ ン グ Ring	ミ ユ ー ル Mule		
263	7,498,152	36,994	801,594	77,782
262	7,269,120	42,474	810,294	79,173
263	7,171,527	42,474	803,094	79,466
262	7,047,832	41,454	801,184	77,850
258	6,795,502	41,014	808,324	77,898
259	6,487,720	41,674	807,100	78,870
259	6,425,500	41,674	809,452	81,209
258	6,230,512	41,674	792,138	79,777
257	6,079,272	36,994	787,490	78,352
247	5,892,620	36,664	788,916	76,163
247	5,644,772	35,080	789,688	77,043
247	5,551,607	34,420	780,404	74,193
243	5,413,094	34,090	759,632	73,381
242	5,266,000	26,040	723,824	71,702
247	5,100,056	25,150	685,995	68,579
245	4,832,552	17,340	581,583	66,283
241	4,422,428	14,370	510,031	64,460
235	4,618,946	48,470	635,212	62,205
235	4,472,112	45,500	602,032	60,765
232	4,338,759	44,510	573,486	59,693
217	4,116,616	44,510	533,384	54,994
201	3,939,534	49,370	492,204	51,761
198	3,761,250	52,330	466,460	50,583
198	3,637,310	52,330	434,736	59,826
190	3,435,932	52,330	410,690	44,401
184	3,282,754	52,330	400,307	42,400
177	3,175,768	51,910	384,872	40,391
170	3,064,922	51,910	583,074	37,607
170	3,008,568	51,910	383,458	36,181
163	2,890,760	51,170	375,306	33,040
161	2,825,944	49,960	370,681	31,295
160	2,764,588	51,450	365,566	30,562
161	2,754,124	53,390	355,313	30,068
159	2,724,452	48,530	348,739	28,487
157	2,606,004	51,170	348,766	25,443
154	2,526,172	51,170	330,384	25,325
152	2,365,094	49,405	320,812	24,224
150	2,237,904	49,360	308,672	23,784
147	2,125,000	51,748	317,324	21,893
139	2,105,760	52,858	304,572	20,902

(2) 昭和七年上半期全國紡

項 目	一 月	二 月	三 月	
會 社 數 Number of Companies	61	61	61	
運 轉 錠 數 Working Spindles	リ ン グ Ring	6,114,340	6,139,154	6,165,209
	ミ ュ ー ル Mule	13,677	12,907	14,116
	計 Total	6,128,017	6,152,061	6,179,325
管 絲 出 來 高 Yarn Produced	リ ン グ Ring	11,193,940	11,394,430	11,288,391
	ミ ュ ー ル Mule	37,476	36,829	35,934
	計 Total	11,231,416	11,431,259	11,324,325
一 日 一 錠 平 均 出 來 高 Average Yarn Production per Day per Spindle	リ ン グ Ring	81,7	82,9	82,3
	ミ ュ ー ル Mule	191,3	191,3	193,4
繰 棉 消 費 高 Cotton Consumed	12,787,610	12,854,943	12,778,460	
落 棉 出 來 高 Cotton Fly	1,294,867	1,295,170	1,305,513	
屑 絲 出 來 高 Waste Yarn	69,145	72,280	73,182	
石 炭 消 費 高 Coal Consumed	17,737,728	18,684,097	17,951,685	
同 代 價 (壹萬封度) Average Price per 10,000 lbs	35,38	34,86	34,73	
使 用 實 馬 力 數 Actual Horse Power used	火 力 Horse Power	7,811	7,884	7,936
	水 力 電 力 及 瓦 斯 Horse Power	210,237	212,564	213,974
一 馬 力 一 時 間 石 炭 消 費 高 Coal Consumed per H.P. per Hour	2,989	3,088	3,102	
職 工 員 數 Number of Hands	男 工 Male	22,581	21,328	21,574
	女 工 Female	102,010	101,999	104,014

績會社營業實況一覽表

四 月	五 月	六 月	合 計	昭和六年下半年	昭和六年上半期
61	61	62	61	60	60
6,202,368	6,214,995	6,288,632	6,187,450	6,061,451	5,708,467
13,700	16,094	16,120	14,435	18,425	20,342
6,216,068	6,231,089	6,304,752	6,201,885	6,079,876	5,728,809
11,702,785	11,318,825	11,653,189	68,551,560	65,421,821	59,868,204
37,049	30,328	30,741	208,357	296,001	292,024
11,739,834	11,349,153	11,683,930	68,759,917	65,717,822	60,160,228
82,1	81,5	80,8	81,9	77,7	75,0
191,7	170,8	166,9	184,2	170,6	149,4
13,162,408	13,266,887	13,185,752	78,036,060	75,325,804	70,011,611
1,349,690	1,350,765	1,397,880	7,993,885	8,635,159	7,913,458
73,191	68,783	68,700	425,281	417,189	365,786
14,325,600	13,912,241	13,094,121	95,705,472	97,164,739	103,827,075
34,97	34,71	35,44	35,02	3,589	37,36
7,891	7,587	7,442	7,759	8,382	12,156
208,370	203,322	200,972	208,240	191,293	187,489
3,029	2,940	2,748	2,983	2,834	2,827
21,333	21,270	21,283	21,645	23,143	24,179
105,967	107,842	107,655	104,918	100,963	95,053

(3) 昭和七年上半期全國紡績會社棉花消費高種別表

會社名	印度棉	米國棉	支那棉	埃及棉	阿弗利加棉	安南及西貢棉	朝鮮棉	其他	合計
大日本紡績	1,640,990	5,222,047	—	499,754	—	—	14,393	98,499	7,475,683
東洋紡績	3,761,402	10,050,013	—	206,448	1,171	—	—	2,896	14,021,930
福島紡績	928,846	2,486,307	—	—	—	3,920	4,230	—	3,423,303
天滿織物	418,081	1,136,162	—	172,693	—	—	—	—	1,726,936
天滿紡績	143,372	169,046	—	—	—	—	—	—	312,418
明正紡績	266,557	830,658	—	—	—	—	5,001	2,802	1,105,028
內外綿	—	205,739	—	—	—	—	—	—	205,739
小津武林起業	—	108,632	—	—	—	—	—	—	108,632
大和田紡績	—	152,773	—	—	—	—	—	—	152,773
大阪織物	87,122	449,737	—	19,221	—	—	—	—	556,080
錦華紡績	96,886	1,561,719	—	—	—	—	—	—	1,658,605
北泉紡績	188,342	120,728	12,764	—	—	—	6,853	28,945	357,632
和泉紡績	355,605	925,977	—	—	—	—	—	—	1,281,582
和泉織物	127,672	215,253	—	—	—	—	11,276	—	354,201
岸和田紡績	176,650	2,803,984	—	—	—	—	—	—	2,980,634
泉州織物	266,160	272,470	—	—	—	—	—	—	538,630
寺田紡績	361,900	114,576	—	—	—	—	21,714	46,100	544,290
貝塚紡績	106,635	150,551	—	—	—	—	15,288	—	272,474
佐野紡績	152,220	234,572	—	—	—	—	26,820	—	413,612
吉見紡績	193,860	310,031	—	—	—	—	—	—	503,891
大阪紡績	431,317	294,155	18,110	—	—	—	—	35,170	778,752
和歌山紡績	595,581	1,121,821	1,282	3,713	—	—	816	—	1,723,213
和歌山染工	252,784	88,569	—	—	—	—	—	9,017	350,370
松太綿布	322,038	149,789	—	—	—	—	—	—	471,827
昭和紡績	187,846	470,108	681	—	—	—	33,738	1,670	694,043
內海紡績	1,207,559	413,967	—	—	—	—	—	32,342	1,655,868
日出紡績	351,456	2,025,718	—	—	—	—	—	—	2,378,174
日高紡績	144,431	146,450	9,181	4,502	—	—	1,179	8,598	314,341
辻紡績	108,243	297,850	—	—	—	—	—	—	406,093
正織	23,097	70,767	—	—	—	—	—	1,802	95,666
倉敷紡績	1,096,857	2,157,198	—	—	—	—	37,765	—	3,291,820

(3) 續 表

會社名	印度棉	米國棉	支那棉	埃及棉	阿弗利加棉	安南及西貢棉	朝鮮棉	其他	合計
半田綿行	210,905	162,597	—	—	—	—	—	4,396	377,898
福山燃糸紡績	7,459	36,786	16,553	—	—	—	5,730	—	66,528
宇部紡績	33,643	327,048	—	—	—	—	—	—	360,691
出雲製織	315,378	658,162	—	—	—	—	39,229	4,337	1,017,106
德島紡績	12,826	39,088	—	—	—	—	—	—	51,914
三豊紡績	266,493	395,131	—	—	—	—	9,678	—	671,302
明治紡績	—	198,643	—	101,762	—	—	—	—	300,405
長崎紡績	483,510	879,190	—	—	—	—	—	—	1,362,700
福井紡績	41,604	308,023	—	—	—	—	—	—	349,627
富山紡績	—	369,277	—	—	—	—	—	—	369,277
近江帆布	485,056	891,492	2,272	—	—	—	—	—	1,378,820
東海紡績	250,943	230,228	3,163	602	—	—	—	—	484,936
平田製網	88,369	123,546	—	—	—	—	—	—	211,915
服部商店	24,577	916,182	—	—	—	—	—	—	940,759
近藤紡績	75,817	363,463	—	—	8,832	—	14,105	—	462,217
帝國燃絲織物	—	52,522	—	—	—	—	23,953	—	76,475
豊田紡績	37,695	1,397,587	—	54,956	—	—	—	—	1,490,238
名古屋紡績	273,667	647,886	—	—	—	—	11,800	—	933,353
愛知織物	84,213	695,108	—	—	—	—	—	—	779,321
內外紡績	94,670	202,241	1,457	—	—	—	6,273	—	304,641
中央紡績	173,474	149,933	—	—	—	—	—	—	323,407
三光紡績	51,538	342,103	—	—	—	—	—	—	393,641
川越紡績	—	169,223	—	—	—	—	—	—	169,223
相模紡績	68,164	395,892	—	—	—	—	—	—	464,056
鐵淵紡績	1,354,258	4,614,748	—	436,443	—	—	—	12,837	6,418,286
富士瓦斯紡績	326,742	2,644,141	—	405,141	—	—	—	—	3,376,024
日清紡績	139,009	2,085,742	—	381,706	—	—	—	—	2,606,457
東洋モスリ	25,502	780,693	—	—	—	—	—	—	806,195
東京モスリ	50,840	630,880	—	—	—	—	—	—	681,720
足利紡績	—	207,931	—	—	—	—	—	—	207,931
旭紡績	131,195	313,562	—	—	—	—	—	—	444,757
合計	19,103,066	55,987,415	65,463	2,286,941	10,003	3,920	289,841	289,411	78,036,060

(3) 續 表

期 次	印度棉	米國棉	支那棉	埃及棉	阿弗利加棉	安南及西貢棉	朝鮮棉	其他	合計
昭和六年下半年	34,512,994	37,786,901	123,328	2,055,360	57,304	29,429	437,809	322,679	75,325,804
昭和六年上半期	35,753,003	30,306,065	191,281	1,870,279	244,586	117,917	1,266,082	262,398	70,011,611
昭和五年下半年	36,222,500	25,584,273	256,109	1,316,529	508,018	111,143	814,128	334,709	65,147,409
昭和五年上半期	39,690,110	31,118,306	1,128,071	1,772,996	601,901	122,546	1,637,642	431,034	76,502,606
昭和四年下半年	41,781,528	34,063,502	1,737,735	1,892,615	1,015,705	28,766	755,304	475,094	81,750,249
昭和四年上半期	36,041,526	34,345,669	1,770,611	1,815,626	470,311	40,466	1,044,128	403,062	75,931,399
昭和三年下半年	34,665,827	31,514,537	1,719,226	1,675,712	525,898	30,547	618,280	491,990	71,242,017
昭和三年上半期	27,128,222	30,379,012	5,650,574	1,723,820	537,945	170,647	718,667	363,127	66,672,014
昭和二年下半年	31,807,021	32,056,664	1,389,046	1,702,129	633,224	229,135	364,946	435,543	68,617,708
昭和二年上半期	34,381,532	35,394,340	511,941	2,034,611	359,785	125,901	807,285	461,343	74,076,738
大正十五年下半年	38,747,870	29,577,237	1,367,543	1,991,452	883,063	57,436	723,450	463,216	73,811,267
大正十五年上半期	41,010,816	28,798,485	1,027,228	1,659,463	692,908	63,930	778,103	588,392	74,619,325
大正十四年下半年	42,275,728	22,982,984	1,213,286	1,419,435	655,177	186,691	665,993	611,777	70,011,071
大正十四年上半期	34,561,554	22,622,597	4,455,440	1,719,396	370,795	140,059	1,622,524	562,011	66,054,376
大正十三年下半年	34,373,196	16,953,227	3,722,927	1,700,931	847,598	170,994	969,062	369,393	59,057,328
大正十三年上半期	33,303,112	16,910,416	3,343,687	1,438,040	354,574	54,419	1,484,181	335,887	57,224,316
大正十二年下半年	38,071,898	16,596,161	1,513,886	1,238,384	—	207,349	484,431	497,390	58,609,499
大正十二年上半期	40,263,923	18,974,670	1,586,537	1,418,481	—	94,990	962,077	454,139	63,754,817
大正十一年下半年	38,548,001	22,432,019	278,354	1,192,838	—	289,188	413,011	416,898	63,570,309
大正十一年上半期	35,281,061	24,339,088	156,768	1,165,503	—	378,488	589,541	264,815	62,175,264
大正十年下半年	30,583,699	20,098,990	120,530	981,154	—	395,498	681,602	243,864	53,105,337
大正十年上半期	32,056,114	16,472,644	243,951	770,906	—	75,281	367,727	173,659	50,160,282
大正九年下半年	28,080,723	16,394,962	1,027,480	506,063	—	34,253	432,427	321,766	46,797,674
大正九年上半期	29,855,047	20,849,485	2,654,674	880,922	—	210,693	697,118	322,346	55,480,285
大正八年下半年	25,330,178	21,678,204	6,314,283	958,542	—	113,377	734,937	254,311	55,383,832
大正八年上半期	19,867,649	20,992,502	9,402,140	912,127	—	158,458	639,600	350,151	52,322,627
大正七年下半年	24,302,339	18,159,535	5,177,489	882,548	—	152,795	725,116	276,537	49,676,359
大正七年上半期	30,066,378	15,485,462	4,793,476	889,773	—	229,685	689,777	556,471	52,711,022
大正六年下半年	35,259,438	14,727,676	2,500,096	883,777	—	262,942	503,652	223,151	54,360,732
大正六年上半期	35,603,092	14,329,715	2,576,601	882,274	—	182,966	479,695	298,166	54,352,509
大正五年下半年	35,580,523	14,060,794	1,237,906	1,025,616	—	599,504	277,507	215,287	52,997,137
大正五年上半期	35,696,850	14,213,111	2,302,823	944,969	—	488,796	531,838	294,904	54,473,291
大正四年下半年	34,620,990	13,066,536	1,365,364	833,650	—	177,692	—	332,969	50,397,201
大正四年上半期	32,497,473	12,017,723	841,329	778,702	—	139,238	—	266,880	46,541,345
大正三年下半年	33,872,417	8,843,414	1,632,934	833,341	—	333,235	—	275,249	45,790,590
大正三年上半期	32,111,822	11,604,338	2,750,461	986,037	—	235,832	—	583,812	48,272,302
大正二年下半年	28,709,626	11,357,728	1,942,337	1,047,465	—	502,344	—	162,277	43,721,777
大正二年上半期	23,452,654	12,935,194	3,652,220	956,528	—	403,326	—	334,944	41,734,866
大正元年下半年	23,948,657	12,452,662	2,105,494	973,112	—	278,120	—	230,690	39,988,735
明治四十五年上半期	20,218,895	13,257,488	1,693,062	837,275	—	170,126	—	182,237	36,359,083

(4) 昭和七年上半期全國紡績會社製絲番手別梱數一覽表

番 手	一月	二月	三月	四月	五月	六月	合計	昭和六年 下半年	昭和六年 上半期
十手以下	1,830.5	1,331.0	1,375.0	1,422.5	1,868.0	1,281.5	9,108.5	13,090.5	9,344.0
十 手	3,250.5	3,070.5	2,895.5	3,201.0	2,748.0	3,198.5	18,354.0	20,576.0	16,933.5
十二手	—	—	212.0	—	—	—	212.0	—	107.0
十四手	—	28.0	—	—	—	—	28.0	53.0	61.0
十八手	—	—	—	—	—	—	—	—	—
二十手	254.0	303.0	241.0	268.0	340.0	282.5	1,688.5	2,217.0	1,964.0
二十一手	—	—	—	—	—	—	—	127.0	34.0
二十二手	26.5	32.0	5.5	7.0	10.0	4.0	85.0	51.5	118.5
二十三手	—	—	—	—	—	—	—	—	279.0
二十四手	221.0	207.0	206.0	222.0	562.5	758.0	2,176.5	2,854.0	316.5
二十五手	554.0	481.0	390.5	335.5	423.0	397.5	2,581.5	3,405.0	1,056.0
二十六手	315.5	383.5	342.0	269.5	378.0	406.0	2,094.5	2,210.0	1,481.5
三十手	2.5	2.0	5.5	4.0	4.0	2.5	20.5	26.5	72.5
三十三手	—	—	—	—	—	—	—	50.0	—
四十手	17.5	18.0	21.0	16.0	7.5	5.5	85.5	91.5	164.5
五十手	—	3.0	4.5	—	—	25.0	32.5	—	—
五十六手	—	—	—	—	2.0	—	2.0	—	—
六十手	10.0	—	—	—	—	—	10.0	—	—

(4) 續 表

番 手	一 月	二 月	三 月	四 月	五 月	六 月	合 計	昭和六年 下 半 期	昭和六年 上 半 期
十手以下	4,269.0	3,390.0	2,838.0	2,843.0	2,714.0	3,228.5	19,282.5	32,302.5	32,146.5
十 手	13,258.5	14,132.5	13,889.0	13,039.0	12,352.0	14,093.5	80,764.5	95,322.5	87,984.0
十一手	130.0	170.5	251.0	123.0	135.0	140.0	949.5	959.0	684.0
十二手	3,274.0	3,457.0	4,162.0	4,533.5	4,222.0	4,392.0	24,040.5	22,426.5	27,884.5
十三手	—	—	—	—	—	—	—	45.5	150.0
左 十四手	16,702.0	17,000.5	17,918.0	18,180.0	16,652.0	15,795.0	102,247.5	89,570.0	79,189.0
十五手	4,010.5	4,214.0	4,149.5	4,249.0	3,951.0	4,311.0	24,885.0	23,179.5	21,890.5
十六手	20,073.5	20,172.0	18,789.0	18,313.0	18,178.5	19,818.0	115,344.0	114,778.5	106,369.5
十七手	—	—	—	4.0	30.0	45.5	79.5	100.5	94.0
十八手	513.5	523.5	520.0	471.5	319.5	454.5	2,802.5	2,581.5	2,867.0
十九手	—	—	—	—	—	—	—	9.0	—
二十手	73,586.5	73,791.0	73,762.0	77,562.5	75,617.5	74,062.0	448,381.5	415,866.0	360,494.5
二十一手	1,417.0	1,338.5	1,493.5	1,347.5	1,815.0	2,174.0	9,585.5	10,984.5	11,790.0
二十二手	3,197.5	3,140.0	3,332.5	3,363.5	3,103.0	4,092.5	20,229.0	13,079.5	12,149.0
二十三手	2,832.0	2,872.0	2,829.5	3,019.5	3,114.5	3,205.5	17,873.0	15,148.0	15,064.5
二十四手	1,514.5	1,619.5	1,608.0	1,944.0	1,885.0	1,934.5	10,506.5	9,032.5	9,306.5
二十五手	1,013.0	1,070.0	1,018.0	1,040.5	1,020.0	1,155.5	6,317.0	5,519.0	7,278.5
二十六手	523.0	401.0	464.0	486.0	539.0	543.5	2,956.5	2,506.0	3,874.5
二十七手	22.5	83.5	80.5	105.0	127.0	147.0	565.5	0.5	1,445.0
二十八手	230.0	472.0	372.0	289.0	216.0	211.0	1,790.0	966.0	1,025.0
二十九手	317.0	336.5	472.0	526.5	516.5	486.0	2,654.5	2,934.5	3,503.0
三十手	16,014.5	16,290.0	14,892.0	16,125.0	14,833.5	15,649.0	93,804.0	87,982.5	85,278.5
三十一手	229.5	278.5	341.5	351.0	367.0	337.0	1,904.5	2,251.0	2,583.0
三十二手	6,728.0	7,159.5	6,767.5	6,667.0	6,415.5	5,926.0	39,663.5	40,316.5	43,585.0
三十三手	966.0	1,371.0	1,245.5	1,077.0	992.0	1,479.0	7,130.5	5,093.5	4,979.5

(4) 續 表

番 手	一 月	二 月	三 月	四 月	五 月	六 月	合 計	昭和六年 下 半 期	昭和六年 上 半 期
三十四手	1,495.5	1,626.0	1,574.5	1,734.5	1,509.0	1,695.5	9,635.0	5,227.0	2,867.0
三十五手	987.5	1,666.0	1,273.0	1,388.0	1,335.5	1,200.5	7,850.5	10,784.5	10,559.5
三十六手	3,954.5	4,042.5	4,010.0	3,947.0	3,802.0	3,859.0	23,615.0	24,165.5	21,392.0
三十七手	190.5	84.5	113.5	42.0	38.5	22.0	491.0	1,045.0	1,120.0
三十八手	1,713.5	1,761.0	1,734.5	1,798.0	1,782.0	2,055.5	10,844.5	10,749.5	9,431.0
左 三十九手	1,215.0	515.0	819.0	782.0	782.0	822.5	4,935.5	6,862.0	5,689.5
四十手	19,110.5	20,461.5	21,095.0	23,132.5	22,891.5	23,256.0	129,947.0	108,550.0	99,208.5
四十一手	—	—	7.5	8.5	3.0	—	19.0	45.5	12.0
四十二手	1,458.0	1,602.5	2,436.5	2,270.5	2,507.0	1,842.0	12,116.5	7,235.5	6,721.0
四十三手	—	—	—	—	—	—	—	283.0	99.5
四十四手	1,133.5	1,169.0	1,141.0	1,216.5	1,328.5	1,517.5	7,506.0	7,176.0	6,449.5
四十五手	636.0	678.0	654.5	683.0	661.0	775.5	4,088.0	3,400.0	3,934.5
四十六手	716.5	807.0	718.0	793.0	779.5	824.0	4,638.0	4,409.0	2,754.0
四十八手	—	—	—	—	—	—	—	—	—
五十手	242.0	233.5	146.0	96.5	65.5	149.5	933.0	1,211.5	839.5
五十四手	12.5	14.0	15.5	16.5	13.0	15.0	86.5	87.5	71.5
五十五手	6.0	13.5	12.0	15.0	32.5	17.5	96.5	390.0	220.5
五十六手	—	—	—	—	3.5	—	3.5	42.5	—
六十手	167.0	283.5	282.0	140.0	271.5	141.5	1,285.5	1,123.5	1,947.0
六十三手	4.0	4.5	4.5	5.5	5.0	5.5	29.0	27.5	20.0
六十八手	4.5	8.0	4.5	8.0	5.0	5.0	35.0	19.0	28.5
七十手	—	—	—	—	—	—	—	34.0	17.0
七十五手	—	—	—	2.0	1.0	2.0	5.0	5.0	2.0
八十手	—	1.0	1.0	0.5	2.5	7.0	12.0	37.5	48.0
百 手	—	8.0	16.0	16.0	15.0	—	55.0	16.5	16.5

(4) 續 表

番 手	一 月	二 月	三 月	四 月	五 月	六 月	合 計	昭和六年 下 半 期	昭和六年 上 半 期
十手以下	—	—	—	—	—	—	—	0.5	23.0
十 手	39.0	124.5	82.5	66.0	153.0	54.5	519.5	731.0	709.5
十 四 手	29.0	17.0	37.0	22.0	16.5	25.5	147.0	140.5	195.5
十 五 手	65.0	272.5	130.5	116.5	95.5	123.5	803.5	579.0	713.5
十 六 手	488.5	257.0	491.0	555.5	522.0	501.5	2,825.5	3,191.0	3,339.0
燃 十 八 手	—	—	—	—	—	—	—	—	3.0
二 十 手	2,327.0	2,054.0	2,264.5	2,519.5	2,615.5	2,241.0	14,021.5	11,649.5	8,741.5
二 十 一 手	85.0	101.0	198.0	129.0	40.0	29.0	582.0	839.0	505.0
二 十 二 手	—	—	—	—	—	221.0	221.0	—	33.0
二 十 四 手	—	—	—	—	—	—	—	5.0	—
三 十 手	68.0	79.0	66.5	85.0	75.5	52.0	426.0	583.5	1,006.0
三 十 二 手	772.0	735.0	810.0	923.0	762.5	664.0	4,666.5	4,369.0	4,700.5
四 十 手	43.0	35.5	30.0	0.5	—	—	110.0	156.0	20.5
四 十 二 手	5,323.0	5,208.5	4,910.5	5,495.0	5,828.5	6,194.0	32,959.5	30,409.0	29,373.0
四 十 四 手	4,397.0	4,958.0	4,814.5	4,719.5	4,532.5	4,982.5	28,404.0	23,178.5	21,084.5
四 十 五 手	—	—	—	—	—	—	—	2,220.0	784.0
四 十 八 手	—	—	1.0	—	—	—	1.0	57.0	53.5
五 十 手	—	4.5	12.5	—	—	—	17.0	21.5	2.5
六 十 手	41.5	44.0	50.0	30.0	16.0	67.0	248.5	354.5	512.0
六 十 四 手	49.5	51.0	—	—	—	—	100.5	253.5	—
八 十 四 手	—	—	—	—	—	—	—	50.0	—
九 十 手	0.5	—	—	—	—	—	0.5	3.5	—
百 手	—	—	—	—	—	15.0	15.0	1.5	—
百 十 手	10.5	10.5	9.5	10.5	10.0	11.0	62.0	68.0	47.0

(4) 續 表

番 手	一 月	二 月	三 月	四 月	五 月	六 月	合 計	昭和六年 下 半 期	昭和六年 上 半 期	
十手以下	—	5.0	3.0	11.0	3.5	—	22.5	5.0	21.0	
十 手	—	—	—	—	—	4.0	4.0	—	—	
十 二 手	—	—	—	—	—	—	—	1.0	0.5	
十 四 手	—	—	—	—	—	—	—	—	10.0	
十 六 手	22.0	26.0	18.5	10.5	15.5	0.5	93.0	99.5	95.0	
二 十 手	212.5	208.0	224.0	214.0	208.5	184.0	1,251.0	1,121.5	1,388.0	
二 十 四 手	—	10.5	5.5	—	—	—	16.0	31.0	10.0	
二 十 七 手	9.5	11.0	1.0	—	—	—	21.5	4.5	—	
二 十 八 手	—	—	—	—	—	—	—	0.5	—	
三 十 手	21.0	20.0	18.5	33.5	34.0	24.0	151.0	156.0	186.0	
三 十 六 手	—	—	4.5	0.5	—	—	5.0	5.5	—	
斯 四 十 手	14.0	23.0	24.0	34.0	27.5	26.5	149.0	171.5	148.0	
四 十 五 手	5.0	—	1.5	3.5	—	—	10.0	—	—	
五 十 手	38.5	22.0	16.0	45.5	26.5	16.5	165.0	72.5	83.0	
六 十 手	2,299.5	2,304.5	2,131.5	2,307.5	1,731.0	1,908.5	12,682.5	13,363.5	13,620.5	
六 十 四 手	255.5	239.0	289.5	385.5	497.0	471.0	2,137.5	5,913.5	2,997.0	
六 十 八 手	—	—	—	—	—	0.5	0.5	—	—	
七 十 手	—	—	—	—	—	—	—	—	5.0	
八 十 手	1,486.5	1,635.5	1,661.5	1,566.5	1,376.0	1,326.5	9,052.5	8,107.5	8,033.0	
八 十 四 手	28.0	23.5	43.5	176.0	121.0	64.0	456.0	409.5	517.5	
九 十 五 手	—	—	—	—	—	—	—	—	5.0	
百 手	265.5	321.0	266.5	275.5	207.0	190.5	1,526.0	1,427.0	1,384.0	
百 二 十 手	—	—	—	2.0	10.5	18.5	31.0	59.0	66.0	
ホ マ ワ イ ト 、 ド	六 十 四 手	620.0	619.0	497.0	587.0	511.0	630.0	3,464.0	—	—
	八 十 四 手	40.5	56.0	22.0	21.0	42.0	46.0	227.5	—	—
番 外	13.5	32.5	22.0	31.5	23.0	29.0	151.5	140.0	116.0	
合 計	229,421.0	233,640.5	232,100.0	239,878.0	232,795.0	238,376.0	1,406,210.5	1,340,598.5	1,226,535.0	

(5) 昭和七年上半期全國紡績會社製絲捆數一覽表

會社名	一月	二月	三月	四月	五月	六月	合計
大日本紡績株式會社	21,846.5	23,263.0	21,482.5	24,061.5	21,349.5	22,948.0	134,951.0
東洋紡績株式會社	42,364.0	43,821.0	42,791.0	43,899.0	42,216.0	43,970.0	259,061.0
福島紡績株式會社	10,382.0	10,048.0	11,025.5	10,302.0	10,811.5	10,056.0	62,625.0
天滿織物株式會社	4,845.5	5,205.0	4,936.0	5,615.0	5,175.0	5,699.0	31,475.5
天滿紡績株式會社	888.0	935.0	1,014.0	972.0	935.0	958.0	5,702.0
明正紡績株式會社	3,481.0	2,920.0	3,490.0	3,415.0	3,655.0	3,292.0	20,253.0
內外綿株式會社	611.5	626.0	628.0	683.0	644.5	604.0	3,797.0
小津武林起業株式會社	253.5	324.0	354.0	321.0	361.5	328.5	1,942.5
大和田紡績株式會社	458.0	436.0	466.0	454.0	471.0	455.5	2,740.5
大阪織物株式會社	1,668.0	1,731.0	1,523.0	1,716.0	1,751.0	1,933.0	10,322.0
錦華紡績株式會社	5,046.0	5,090.0	4,822.0	5,193.0	4,768.0	4,890.0	29,809.0
北泉紡績所	1,015.5	1,054.5	1,066.0	1,025.5	1,083.5	1,100.5	6,345.5
和泉紡績株式會社	4,360.0	3,537.5	3,855.0	3,877.0	3,971.5	3,902.0	23,503.0
和泉織物株式會社	989.0	938.0	1,058.0	1,093.0	1,161.0	1,069.0	6,308.0
岸和田紡績株式會社	8,018.0	8,333.0	9,397.0	9,053.0	8,948.0	8,727.0	52,476.0
泉州織物株式會社	1,523.0	1,323.0	1,452.0	1,626.0	1,636.0	1,643.0	9,203.0
寺田紡績工廠	1,715.0	1,622.0	1,682.0	1,509.0	1,377.0	1,578.0	9,483.0
貝塚紡績株式會社	702.0	748.5	888.0	859.5	843.0	744.0	4,785.0
佐野紡績株式會社	1,053.0	1,027.0	1,049.0	1,093.0	1,196.0	1,104.0	6,522.0
吉見紡績株式會社	1,483.0	1,385.0	1,526.0	1,480.0	1,524.0	1,481.0	8,879.0
大阪紡績株式會社	2,297.0	2,184.0	2,140.0	2,115.0	1,873.0	2,143.0	12,752.0
和歌山紡績株式會社	4,909.0	5,150.0	4,980.0	5,312.0	5,038.0	5,061.0	30,450.0
和歌山染工株式會社	948.0	929.0	1,111.0	1,039.0	1,057.0	978.0	6,062.0
松太綿布株式會社	1,066.0	890.0	1,229.0	1,186.0	1,288.0	1,177.0	6,836.0
昭和紡績株式會社	1,424.0	1,692.0	2,011.0	2,172.0	2,355.0	2,380.0	12,034.0
內海紡績株式會社	5,194.5	4,634.5	4,981.5	4,961.0	5,307.0	4,685.0	29,763.5
日出紡績株式會社	7,189.5	7,638.5	7,427.5	7,443.0	7,445.0	7,334.5	44,478.0
日高紡績株式會社	952.0	836.0	927.0	817.0	783.0	862.0	5,177.0
辻紡績株式會社	1,259.0	1,361.5	1,102.5	1,152.0	1,153.0	1,189.5	7,217.5
正織株式會社	302.0	284.0	301.0	281.0	285.0	255.0	1,708.0
倉敷紡績株式會社	9,944.0	9,608.0	9,530.0	10,209.0	9,832.0	9,842.0	58,965.0
牛田綿行	1,104.5	1,010.5	1,136.0	1,096.5	1,173.0	1,125.0	6,645.5

(5) 續 表

會社名	一月	二月	三月	四月	五月	六月	合計
福山撚糸紡績株式會社	171.0	160.0	190.5	162.5	204.0	157.0	1,045.0
宇部紡績株式會社	1,193.0	1,114.0	1,225.0	1,173.0	1,109.0	941.0	6,755.0
出雲製織株式會社	3,040.0	3,257.0	2,998.0	3,052.0	3,007.0	3,030.5	18,384.5
德島紡績株式會社	—	—	—	—	—	991.5	991.5
三豐紡績株式會社	1,931.0	1,878.0	1,931.0	2,147.0	2,065.0	1,988.0	11,941.0
明治紡績合資會社	869.5	859.0	847.5	934.5	874.5	1,003.5	5,397.5
長崎紡績株式會社	4,002.0	4,075.0	3,684.5	4,118.0	4,030.5	4,106.5	24,016.5
福井紡績株式會社	1,118.0	1,093.0	1,028.0	1,062.0	1,013.0	1,044.0	6,358.0
富山紡績株式會社	975.0	1,055.0	1,033.0	1,004.0	1,122.0	1,548.0	6,837.0
近江帆布株式會社	4,085.0	4,103.0	4,066.0	4,168.0	4,000.0	4,192.0	24,614.0
東海紡績株式會社	1,170.5	1,330.5	1,373.5	1,470.0	1,503.0	1,738.5	8,586.0
平田製網株式會社	595.0	652.0	602.0	625.0	619.0	635.0	3,728.0
服部商店	2,516.0	2,812.0	2,949.5	2,885.0	2,983.0	3,017.0	17,163.5
近藤紡績所	1,447.0	1,418.0	1,462.0	1,408.0	1,519.0	1,417.0	8,671.0
帝國撚絲織物株式會社	197.5	206.5	235.5	227.5	245.0	257.0	1,369.0
豐田紡績株式會社	4,478.0	4,306.0	4,603.0	4,559.0	4,726.5	4,566.5	27,299.0
名古屋紡績株式會社	2,827.0	2,783.0	2,680.0	2,919.0	2,970.0	3,081.0	17,260.0
愛知織物株式會社	2,222.0	2,285.0	2,398.0	2,409.0	2,278.0	2,417.0	14,009.0
內外紡績株式會社	1,038.0	1,007.0	950.0	858.0	858.0	848.0	5,559.0
中央紡績株式會社	1,005.0	930.0	1,026.0	975.0	983.0	938.0	5,857.0
三光紡績株式會社	1,194.0	1,120.0	1,244.0	1,175.0	1,232.0	1,128.0	7,093.0
川越紡績株式會社	508.0	566.0	440.0	515.0	499.0	545.0	3,073.0
相模紡績株式會社	1,517.0	1,496.0	1,381.0	1,430.0	1,428.0	1,358.0	8,610.0
鐘淵紡績株式會社	17,397.5	18,554.0	17,729.5	18,875.0	17,345.0	18,240.5	108,141.5
富士瓦斯紡績株式會社	10,449.5	10,749.5	10,022.5	10,333.0	9,744.0	10,113.0	61,411.5
日清紡績株式會社	8,083.0	8,572.0	7,975.0	8,578.0	8,302.0	8,781.0	50,291.0
東洋モスリオン株式會社	2,291.0	2,533.0	2,424.0	2,558.0	2,472.0	2,551.0	14,829.0
東京モスリオン紡績株式會社	1,931.0	2,229.0	2,124.0	2,229.0	2,117.0	2,138.0	12,768.0
足利紡績株式會社	607.0	690.5	597.0	622.5	627.5	603.0	3,747.5
旭紡績株式會社	1,270.5	1,212.0	1,438.5	1,374.0	1,451.0	1,387.0	8,133.0
合計	229,421.0	233,640.5	232,100.0	239,878.0	232,795.0	238,376.0	1,406,210.5
前年同期	200,611.0	198,011.5	197,721.5	205,967.5	210,305.5	213,918.5	1,226,535.0

(6) 紡績綿絲內地需用高一覽表

期次及月次	綿 絲 出 來 高					綿 絲 輸 入 高	合 計	綿 絲 輸 出 高	綿 絲 輸 入 高	綿 絲 輸 出 高
	大 絲	中 絲	細 絲	小 絲	計					
昭和三年上半期	337,683.5	372,668.5	434,350.0	42,381.5	1,187,083.5	2,161	1,189,244.5	39,833	1,149,411.5	
昭和三年下半期	383,874.0	364,098.0	472,574.5	44,232.0	1,264,778.5	1,502	1,266,280.5	31,822	1,234,458.5	
昭和四年上半期	390,926.5	414,573.0	493,629.5	48,630.0	1,347,759.0	1,692	1,349,451.0	33,775	1,315,676.0	
昭和四年下半期	436,437.0	463,832.5	491,362.0	53,195.5	1,444,827.0	3,546	1,448,373.0	33,625	1,414,748.0	
昭和五年一月	69,403.0	76,884.0	80,373.5	8,675.5	235,336.0	346	235,682.0	4,322	231,360.0	
二月	65,300.0	78,790.0	80,992.0	9,124.0	234,206.0	172	234,378.0	4,975	229,403.0	
三月	62,646.0	73,590.0	74,734.0	8,219.0	219,189.0	215	219,404.0	6,069	213,335.0	
四月	67,607.5	72,985.5	78,706.0	8,049.0	227,348.0	76	227,424.0	4,802	222,622.0	
五月	69,021.0	71,217.0	79,519.0	8,282.5	228,039.5	344	228,383.5	7,558	220,825.5	
六月	64,121.5	66,444.0	74,602.5	8,335.0	213,503.0	244	213,747.0	4,120	209,627.0	
合 計	398,099.0	439,910.5	468,927.0	50,685.0	1,357,621.5	1,397	1,359,018.5	31,846	1,327,172.5	
昭和五年七月	56,526.5	55,226.5	58,481.0	7,004.5	177,238.5	93	177,331.5	6,926	170,405.5	
八月	56,693.0	60,426.0	56,870.5	6,819.0	180,808.5	399	181,207.5	6,039	175,168.5	
九月	61,048.5	66,323.0	59,586.0	8,125.0	195,082.5	459	195,541.5	5,479	190,062.5	
十月	67,381.0	60,404.0	60,400.5	8,821.0	197,006.5	1,194	198,200.5	3,535	194,665.5	
十一月	70,922.5	62,532.0	63,373.5	9,601.0	206,429.0	1,795	208,224.0	3,139	205,085.0	
十二月	69,827.5	63,738.0	66,788.0	10,159.0	210,512.5	3,715	214,227.5	2,652	211,575.5	
合 計	382,399.0	368,649.5	365,499.5	50,529.5	1,167,077.5	7,655	1,174,732.5	27,770	1,146,962.5	
昭和六年一月	63,888.0	64,184.5	62,542.5	9,996.0	200,611.0	4,261	204,872.0	2,109	202,763.0	
二月	60,289.5	64,062.5	63,045.5	10,614.0	198,011.5	5,596	203,607.5	1,862	201,745.5	
三月	62,540.0	60,118.0	64,494.0	10,569.5	197,721.5	13,614	211,335.5	2,176	209,159.5	
四月	65,274.0	59,911.0	69,328.0	11,454.5	205,967.5	20,801	226,768.5	1,950	224,818.5	
五月	68,541.0	60,566.0	69,865.0	11,333.5	210,305.5	17,196	227,501.5	2,143	225,358.5	
六月	69,408.0	63,746.0	69,089.0	11,675.0	213,918.0	14,324	228,242.0	2,026	226,216.0	
合 計	389,940.5	372,588.0	398,364.0	65,642.5	1,226,535.0	75,792	1,302,327.0	12,266	1,290,061.0	
昭和六年七月	71,883.0	67,291.5	65,942.0	12,033.0	217,199.5	14,003	231,202.5	2,820	228,382.5	
八月	72,663.5	68,703.5	68,048.5	12,003.0	221,418.5	11,994	233,412.5	2,780	230,632.5	
九月	72,499.5	70,257.5	69,212.5	12,454.5	224,434.0	4,113	228,547.0	2,687	225,860.0	
十月	68,144.5	73,877.0	69,774.5	12,176.0	223,972.0	2,112	226,084.0	3,749	222,335.0	
十一月	68,502.0	74,455.0	71,045.0	12,643.0	226,646.0	3,296	229,942.0	3,575	226,367.0	
十二月	66,189.5	76,258.5	72,012.0	12,458.5	226,928.5	4,223	231,151.5	3,847	227,304.5	
合 計	419,882.0	430,854.0	416,034.5	73,828.0	1,340,598.5	39,741	1,380,339.5	19,458	1,360,881.5	
昭和七年一月	67,969.0	76,380.0	72,602.0	12,470.0	229,421.0	4,909	234,330.0	2,629	231,701.0	
二月	68,234.0	76,356.0	75,539.0	13,511.5	233,640.5	3,541	237,181.5	4,773	232,408.5	
三月	67,773.5	76,491.5	75,019.0	12,816.0	232,100.0	2,364	234,464.0	6,296	228,168.0	
四月	67,192.5	80,564.0	78,999.0	13,122.5	239,878.0	1,777	241,655.0	9,170	232,485.0	
五月	63,999.0	78,781.5	77,748.5	12,266.0	232,795.0	1,594	234,389.0	9,368	225,021.0	
六月	67,496.5	76,769.5	80,877.5	13,232.5	233,376.0	2,133	240,509.0	9,388	231,121.0	
合 計	402,654.5	465,342.5	460,785.0	77,418.5	1,406,210.5	16,318	1,422,525.5	41,624	1,380,904.5	

(7) 昭和七年上半期阪神各倉庫綿絲棉花在荷高表

月 次	綿 絲		棉 花	
	數 量 (四十玉入)		數 量 (三百六十斤建)	
	昭 和 七 年	前 年	昭 和 七 年	前 年
一 月 末 日	7,515.0	6,777.5	299,939	198,099
二 月 末 日	8,918.5	5,471.5	491,160	300,117
三 月 末 日	12,625.5	5,293.0	688,499	422,335
四 月 末 日	15,015.5	8,290.0	821,961	522,098
五 月 末 日	18,071.0	7,543.0	816,905	449,144
六 月 末 日	18,530.0	6,060.5	680,691	414,343
一ヶ月 平均	13,446.0	6,571.0	633,192	384,356

(備考) 本表ハ阪神各倉庫在荷高ノ合計ニシテ紡績會社及商館等ノ持品ヲ含有セズ

(8) 昭和七年上半期大阪手形交換所組合銀行綿業關係貸出殘高表

月 次	棉 花 商			綿 絲 布 商			綿 紡 織 業		
	無擔保	擔保付	合 計	無擔保	擔保付	合 計	無擔保	擔保付	合 計
昭和七年 一 月 末 日	千円 15,937	千円 52,642	千円 68,579	千円 9,981	千円 19,742	千円 29,723	千円 14,573	千円 30,101	千円 44,674
二 月 末 日	15,833	55,058	70,891	9,474	19,198	28,672	15,085	30,963	46,049
三 月 末 日	18,326	53,563	71,889	9,770	19,789	29,559	14,803	31,073	45,876
四 月 末 日	19,120	55,035	75,155	9,826	20,131	29,957	15,179	30,312	45,491
五 月 末 日	22,391	58,316	80,707	9,112	20,487	29,599	15,026	30,301	45,327
六 月 末 日	26,603	64,083	90,685	8,714	22,240	30,954	15,370	31,509	46,979
一ヶ月 平均	19,702	56,616	76,318	9,479	20,265	29,744	15,006	30,726	45,732

(備考) 本表ハ日本銀行大阪支店ニ於テ調査シタルモノナリ

(9) 昭和七年上半期

國別	番手別	一月		二月		三月	
		數量	價額	數量	價額	數量	價額
中華民國	24番手以下	131,869 ^斤	43,405 ^円	1,552 ^斤	575 ^円	1,562 ^斤	575 ^円
	42番手以下	247,654	163,657	34,638	17,974	7,900	4,046
	60番手以下	222,649	135,541	55,149	55,358	—	—
	80番手以下	67,676	107,844	51,955	78,126	6,208	14,000
	其他ノモノ	—	—	—	—	—	—
	小計	669,848	450,447	143,344	152,033	15,670	18,621
關東州	24番手以下	330,750	114,045	318,150	131,916	223,650	95,973
	42番手以下	398,212	200,500	494,094	262,450	422,486	245,200
	60番手以下	—	—	—	—	—	—
	80番手以下	—	—	—	—	—	—
	其他ノモノ	—	—	—	—	—	—
	小計	728,962	314,545	812,244	394,366	646,136	341,173
其他	24番手以下	—	—	—	—	—	—
	42番手以下	27	42	1,994	2,583	1,526	1,788
	60番手以下	3,434	3,580	97	144	2,192	2,927
	80番手以下	1,752	3,225	3,475	6,624	4,906	9,529
	其他ノモノ	68,853	64,021	101,131	89,319	38,655	52,537
	小計	74,066	70,878	106,697	98,670	47,279	66,831
合計	1,472,876	835,870	1,062,285	645,069	709,085	426,625	
棚(300斤)換算	4,909	—	3,541	—	2,364	—	

輸入綿絲番手別國別表

國別	番手別	四月		五月		六月		合計	
		數量	價額	數量	價額	數量	價額	數量	價額
中華民國	24番手以下	—	—	—	—	—	—	134,993 ^斤	44,555 ^円
	42番手以下	4,740	2,430	—	—	14,816	7,950	309,748	196,057
	60番手以下	23,590	22,025	—	—	203,331	229,142	504,719	442,066
	80番手以下	26,600	32,760	5,998	5,939	121,760	176,778	280,237	415,447
	其他ノモノ	—	—	—	—	—	—	—	—
	小計	54,930	57,215	5,998	5,939	339,907	413,870	1,229,697	1,098,125
關東州	24番手以下	189,000	83,689	151,515	62,731	196,875	78,713	1,409,940	567,067
	42番手以下	218,267	103,162	149,039	80,866	73,319	36,640	1,755,417	928,818
	60番手以下	—	—	—	—	—	—	—	—
	80番手以下	—	—	—	—	—	—	—	—
	其他ノモノ	—	—	—	—	—	—	—	—
	小計	407,267	186,851	300,554	143,597	270,194	115,353	3,165,357	1,495,885
其他	24番手以下	—	—	—	—	—	—	—	—
	42番手以下	370	539	851	1,760	—	—	4,768	6,732
	60番手以下	907	1,373	1,058	1,595	—	—	7,688	9,619
	80番手以下	615	1,523	788	1,631	—	—	11,536	22,542
	其他ノモノ	69,167	78,248	169,103	185,307	29,936	36,532	476,845	506,014
	小計	71,059	81,683	171,800	190,313	29,936	36,532	500,837	544,907
合計	533,256	325,749	478,352	339,849	640,037	565,755	4,895,891	3,138,917	
棚(300斤)換算	1,777	—	1,594	—	2,133	—	16,318	—	

(10) 昭和七年上半期大阪三品

月別	一月中			二月中			三月中		
	最高	最低	平均	最高	最低	平均	最高	最低	平均
一ヶ月	140.30	125.90	131.242	151.00	132.30	143.377	157.40	134.50	154.153
二ヶ月	145.60	127.20	133.571	156.90	133.60	146.319	158.90	132.50	145.579
三ヶ月	147.90	129.20	135.422	159.00	135.90	148.351	160.90	134.10	147.038
四ヶ月	149.90	131.30	137.161	160.60	137.10	150.052	160.50	135.50	148.142
五ヶ月	152.00	132.90	139.076	161.70	138.60	151.354	161.00	137.50	149.388
六ヶ月	152.40	134.60	140.849	162.30	141.30	153.104	161.00	138.60	150.826
七ヶ月	154.40	136.20	142.853	163.90	143.00	154.906	161.50	139.00	151.239

(11) 昭和七年上半期東京杉之森

月別	一月中			二月中			三月中		
	最高	最低	平均	最高	最低	平均	最高	最低	平均
一ヶ月	140.00	128.20	133.90	150.50	134.70	145.00	156.70	133.00	144.50
二ヶ月	147.60	129.40	136.60	155.00	136.00	147.40	157.60	128.60	144.40
三ヶ月	150.00	131.50	138.80	157.20	137.10	148.90	158.90	131.60	146.10
四ヶ月	153.00	133.40	140.90	158.70	140.80	151.20	159.80	134.50	148.10
五ヶ月	156.10	135.00	143.30	159.90	142.70	152.90	159.60	137.10	149.70
六ヶ月	157.00	138.70	145.40	160.90	145.90	155.30	161.90	139.10	151.80
七ヶ月	160.00	140.50	147.80	163.20	148.10	157.80	162.90	140.00	152.40

(12) 昭和七年上半期名古屋綿絲

月別	一月中			二月中			三月中		
	最高	最低	平均	最高	最低	平均	最高	最低	平均
一ヶ月	140.40	125.90	132.40	152.10	131.00	142.93	155.90	128.60	141.76
二ヶ月	146.00	126.00	134.24	155.70	132.30	145.29	157.50	131.00	143.49
三ヶ月	147.10	128.10	135.84	157.50	133.50	147.38	159.10	133.40	145.35
四ヶ月	148.80	129.30	137.40	159.20	136.00	149.10	160.00	135.00	146.93
五ヶ月	151.00	130.90	138.99	159.99	138.50	150.58	160.40	136.80	148.17
六ヶ月	152.60	133.30	140.84	160.90	141.00	152.41	161.40	138.90	149.65
七ヶ月	155.10	135.20	142.78	162.30	142.90	154.47	160.70	139.70	150.46

(13) 昭和七年上半期聯合各紡績

種別	一月中			二月中			三月中		
	最高	最低	平均	最高	最低	平均	最高	最低	平均
十二手	135.35	109.10	122.23	141.40	121.35	131.33	147.95	131.45	139.70
二十手	132.85	104.11	118.48	145.81	116.02	130.92	150.80	124.25	137.53

(14) 昭和七年上半期大阪

月別	一月中			二月中			三月中		
	最高	最低	平均	最高	最低	平均	最高	最低	平均
一ヶ月	32.05	29.70	30.448	34.40	29.70	31.809	36.35	33.25	35.219
二ヶ月	32.70	29.40	30.571	36.80	30.60	33.021	36.95	28.55	34.338
三ヶ月	33.40	29.80	31.048	37.00	31.05	33.514	37.70	29.25	35.091
四ヶ月	34.15	30.20	31.568	37.70	31.80	34.453	38.35	29.90	35.52
五ヶ月	34.90	31.00	32.451	38.35	32.25	35.059	38.75	30.05	35.000
六ヶ月	35.60	31.65	33.013	38.90	32.85	35.707	39.55	30.90	36.822
七ヶ月	36.50	32.05	33.601	39.85	33.60	36.485	40.30	31.80	37.449

(15) 昭和七年上半期日本棉

品名	一月中			二月中			三月中		
	最高	最低	平均	最高	最低	平均	最高	最低	平均
ストリクトミッドリング	34.00	30.25	31.58	38.25	32.00	34.07	38.00	31.50	35.81
ミッドリング	33.50	29.75	31.07	37.75	31.50	33.57	37.50	31.00	35.31
ストリクト	33.00	29.00	30.46	37.00	30.75	32.83	36.75	30.25	34.56
ローミッドリング	34.25	31.00	32.14	37.25	32.25	34.06	37.00	30.25	34.65
ブローチ	34.25	31.00	32.14	37.25	32.25	34.06	37.00	30.25	34.65
アコラカンガム	32.50	29.25	30.39	35.50	30.50	32.31	35.25	28.50	32.90

取引所左撚二十番手相場高低表

四月中				五月中				六月中			
最高	最低	平均	均	最高	最低	平均	均	最高	最低	平均	均
136.40	122.10	130.076	均	125.50	118.90	122.580	均	122.30	108.40	112.530	均
138.30	119.30	131.218	均	128.90	119.00	124.845	均	125.00	111.10	116.519	均
138.90	121.10	132.699	均	131.90	120.70	127.217	均	129.70	112.50	118.659	均
140.60	123.40	134.599	均	134.00	122.50	129.839	均	132.30	114.90	120.718	均
141.70	125.60	136.012	均	135.90	123.50	131.305	均	132.70	115.80	121.949	均
142.00	126.80	136.252	均	136.90	124.60	131.876	均	133.40	116.10	122.606	均
142.90	127.30	136.105	均	137.00	124.60	132.286	均	134.40	116.10	122.836	均

綿絲市場左撚二十番手相場高低表

四月中				五月中				六月中			
最高	最低	平均	均	最高	最低	平均	均	最高	最低	平均	均
134.20	120.10	128.80	均	127.00	119.30	123.40	均	120.00	108.50	112.20	均
137.00	123.50	129.90	均	129.70	116.00	125.80	均	126.40	108.80	115.70	均
138.80	123.50	132.00	均	132.40	118.50	128.10	均	128.80	111.10	118.00	均
140.00	125.30	134.10	均	134.90	119.00	130.50	均	131.00	114.40	120.60	均
142.60	127.30	135.60	均	136.40	122.40	132.20	均	133.50	116.00	122.70	均
142.90	128.30	135.50	均	136.80	123.50	133.10	均	134.80	116.90	123.40	均
143.40	129.20	136.90	均	137.80	123.00	133.40	均	135.70	116.90	123.40	均

布取引所左撚二十番手相場高低表

四月中				五月中				六月中			
最高	最低	平均	均	最高	最低	平均	均	最高	最低	平均	均
136.10	122.10	129.71	均	127.20	117.60	123.30	均	123.10	109.00	113.70	均
137.50	119.60	130.84	均	129.40	117.40	125.15	均	125.80	110.60	116.35	均
138.90	122.00	132.63	均	132.40	119.40	127.27	均	128.10	111.50	118.55	均
140.10	124.40	134.42	均	134.40	120.40	129.34	均	130.00	113.90	120.68	均
141.50	126.20	135.76	均	135.90	122.10	130.91	均	131.50	115.60	122.13	均
142.40	127.10	136.22	均	136.40	123.50	131.73	均	133.20	115.90	122.83	均
142.90	127.10	136.16	均	135.80	124.00	132.06	均	133.90	116.00	123.10	均

會社ノ報告ニ係ル綿絲相場高低表

四月中				五月中				六月中			
最高	最低	平均	均	最高	最低	平均	均	最高	最低	平均	均
141.78	127.06	134.42	均	137.70	121.90	129.80	均	131.50	114.65	123.08	均
147.69	129.10	138.40	均	150.17	125.78	137.98	均	140.85	118.15	129.50	均

三品取引所棉花相場高低表 (米國産棉ストリクト、ミッドリング)

四月中				五月中				六月中			
最高	最低	平均	均	最高	最低	平均	均	最高	最低	平均	均
29.70	27.35	28.636	均	29.40	27.60	28.419	均	25.10	24.40	25.105	均
30.65	27.95	29.522	均	29.95	27.75	29.011	均	31.00	24.55	26.728	均
31.40	28.50	30.009	均	30.50	28.35	29.159	均	31.40	25.10	27.276	均
31.75	28.85	30.599	均	31.35	28.80	30.169	均	31.90	25.70	27.773	均
32.40	29.55	31.210	均	31.95	29.10	30.637	均	32.50	25.70	28.140	均
32.80	30.00	31.694	均	32.20	29.50	31.008	均	32.95	25.20	28.470	均
33.15	30.35	31.985	均	32.70	29.75	31.360	均	33.25	26.45	23.743	均

花同業會調査棉花相場高低表

四月中				五月中				六月中			
最高	最低	平均	均	最高	最低	平均	均	最高	最低	平均	均
31.50	30.00	30.85	均	31.50	28.50	29.77	均	33.50	26.50	28.59	均
31.00	29.50	30.40	均	31.00	28.00	29.27	均	33.00	25.00	28.09	均
30.25	28.75	29.65	均	30.25	27.25	28.58	均	32.25	25.25	27.34	均
31.25	29.25	30.44	均	29.50	26.25	28.00	均	30.50	23.75	26.38	均
29.50	27.50	28.69	均	27.50	24.50	26.22	均	29.50	22.50	25.15	均

(16) 昭和七年上半期

國 別	一 月		二 月		三 月		四 月	
	數量	價 額	數量	價 額	數量	價 額	數量	價 額
中 華 民 國	70,271	2,117,836	36,921	1,207,081	26,428	878,125	14,017	441,606
英 領 印 度	276,284	8,017,316	375,405	11,412,461	396,688	12,558,416	301,761	8,900,805
英領海峽殖民地	875	7,712	—	—	—	—	146	1,552
蘭 領 印 度	3,834	78,850	4,578	70,284	1,830	30,266	853	13,183
佛領印度支那	—	—	—	—	450	17,000	—	—
北 米 合 衆 國	806,094	23,854,511	1,034,207	30,616,462	1,650,397	55,462,022	1,401,240	44,530,620
埃 及	52,294	1,734,164	38,614	1,379,539	69,268	2,808,727	15,256	623,401
其 他 諸 國	—	—	—	—	—	—	—	—
棉 實	1,207,777		1,486,983		2,143,749		1,732,448	
棉 實	1,875		2,742		1,312		825	
合計	625	35,810,389	914	44,685,827	437	71,754,556	275	54,511,167
棉 實 換算 (三百斤建)	1,208,402		1,487,897		2,144,186		1,732,723	
棉 實 換算 (三百斤建)	402,801		495,966		714,729		577,574	

(17) 昭和七年上半期

國 別	一 月		二 月		三 月		四 月	
	數量	價 額	數量	價 額	數量	價 額	數量	價 額
中 華 民 國	131	7,757	714	57,453	2,110	142,371	1,869	107,108
關 東 州	397	23,679	799	53,891	1,611	95,139	2,039	106,169
香 港	2,065	105,007	1,760	94,612	2,098	138,638	4,250	230,587
英 領 印 度	3,981	430,236	8,236	912,888	9,884	932,287	15,184	1,212,706
蘭 領 印 度	325	23,181	591	38,311	1,856	119,049	2,118	115,900
比 律 賓	64	5,547	268	21,685	94	8,641	413	25,803
暹 羅	—	—	—	—	—	—	—	—
埃 及	—	—	—	—	30	1,559	49	3,450
其 他 諸 國	924	51,480	1,902	113,886	1,205	71,332	1,589	82,590
合 計	7,887	646,887	14,320	1,292,726	18,888	1,509,016	27,511	1,884,313
棉 實 換算 (三百斤建)	2,629	646,887	4,773	1,292,726	6,296	1,509,016	9,170	1,884,313
二十番手マテ	1,107	52,138	1,631	82,108	5,171	267,768	11,006	513,801
棉 實 換算 (三百斤建)	369	52,138	544	82,108	1,724	267,768	3,669	513,801
四十番手マテ	2,233	116,156	3,478	196,375	5,497	376,851	8,183	497,261
棉 實 換算 (三百斤建)	744	116,156	1,159	196,375	1,832	376,851	2,728	497,261
六十番手マテ	2,564	181,555	3,994	309,852	4,874	404,127	4,151	325,352
棉 實 換算 (三百斤建)	855	181,555	1,331	309,852	1,625	404,127	1,364	325,352
其 他	1,983	297,038	5,217	704,391	3,346	460,270	4,171	547,899
棉 實 換算 (三百斤建)	661	297,038	1,739	704,391	1,115	460,270	1,390	547,899

輸入棉花國別表

五 月	六 月	合 計		昭和六年下半年		昭和六年上半期	
		數量	價 額	數量	價 額	數量	價 額
19,923	599,985	19,172	554,133	186,732	5,798,766	356,933	8,740,126
133,620	3,757,041	126,399	3,401,072	1,610,157	48,047,111	1,476,507	32,953,525
—	—	—	—	1,021	9,264	419	3,320
75	2,250	715	6,478	11,885	201,311	9,081	96,055
—	—	—	—	450	17,000	1,980	13,997
1,255,291	38,838,786	433,127	12,696,258	6,580,356	205,998,659	2,533,114	62,906,442
37,127	1,540,628	15,809	748,779	228,368	8,835,238	124,130	4,433,869
603	20,118	—	—	603	20,118	531	12,765
1,446,638		594,507		8,612,102		4,493,538	
1		715		7,470		9,157	
—	44,758,808	238	17,406,720	2,490	268,927,467	3,052	109,160,099
1,446,638		594,745		8,614,592		4,496,590	
482,213		198,248		2,871,531		1,498,863	
							6,641,864
							12,267
							4,089,187,113,230
							6,645,953
							2,215,317

輸出綿絲國別表

五 月	六 月	合 計		昭和六年下半年		昭和六年上半期	
		數量	價 額	數量	價 額	數量	價 額
1,558	94,051	1,279	67,616	7,661	476,356	2,579	173,729
1,704	92,747	948	51,273	7,498	422,898	3,371	180,678
3,378	171,791	3,230	154,386	16,781	895,021	5,026	267,397
17,910	1,517,038	16,861	1,352,925	72,106	6,358,080	31,998	3,542,419
1,050	59,549	2,544	122,755	8,494	478,745	3,824	243,755
284	24,486	149	14,122	1,272	100,284	2,041	150,636
—	—	120	5,283	120	5,283	104	13,064
407	26,055	813	52,143	1,299	83,207	—	—
1,814	99,563	2,219	119,603	9,653	538,454	9,431	525,036
28,105	2,085,280	28,163	1,940,106	124,874	9,358,328	58,374	5,097,714
9,368		9,388		41,624		19,458	
8,204		6,796		33,915		13,267	
2,735	363,819	2,255	291,378	11,305	1,571,012	4,422	607,861
9,052		9,969		38,412		8,655	
3,017	516,417	3,323	535,520	12,804	2,238,580	2,855	507,405
4,843		6,001		26,427		11,219	
1,614	362,575	2,000	402,473	8,809	1,985,934	3,740	842,788
6,006		5,397		26,120		25,233	
2,002	842,469	1,799	710,735	8,706	3,562,802	8,411	3,139,660
							36,803
							12,266
							10,781
							52,766
							3,593
							3,680
							285,210
							1,223
							9,124
							3,041
							13,218
							1,750,450
							4,406

(18) 昭和七年上半期全國紡績會社輸出綿絲捆數表

會社名	捆數	會社名	捆數	會社名	捆數
大日本紡績	7,945.0	大阪紡績	—	菊井紡績	—
東洋紡績	3,140.5	和歌山紡績	34.0	名古屋紡績	—
福島紡績	5,905.5	和歌山染工	—	愛知織物	—
天滿織物	—	松太綿布	—	內外紡績	—
天滿紡績	10.0	昭和紡績	5.0	川越紡績	—
明正紡績	—	內海紡績	—	相模紡績	—
內外綿	156.0	日出紡績	346.5	鐘淵紡績	6,130.0
小津武林起業	857.5	辻紡績	486.5	富士瓦斯	6,020.5
大和田紡績	—	倉敷紡績	63.0	日清紡績	3,316.0
大阪織物	—	中田綿行	375.0	東洋モスリン	—
錦華紡績	—	福山燃糸紡績	—	東京モスリン	111.0
和泉紡績	13.0	宇部紡績	—	足利紡績	10.0
和泉織物	—	出雲製織	423.0	旭紡績	—
岸和田紡績	720.0	明治紡績	620.5	湖東紡績	47.5
泉州織物	—	長崎紡績	390.0	其他	4,403.5
寺田紡績	—	富山紡績	—	不詳	(-) 3.0
貝塚紡績	—	近江帆布	97.5	合計	41,624.0
佐野紡績	—	近藤紡績	—		
吉見紡績	—	豐田紡績	—		

(19) 昭和七年上半期輸出綿絲番手別捆數表

番手別	捆數	番手別	捆數
十 四 手 以 下	1,008.0	三 十 二 手 捲	527.5
十 六 手	2,179.5	三 十 八 手	153.0
十 八 手	353.5	四 十 手	6,164.5
二十 手	7,697.0	四 十 二 手	263.5
二十二 手	—	四 十 二 手 捲	8,055.5
二十四 手	0.5	四 十 三 手 以 上	9,201.5
二十六 手	—	不詳	(-) 3.0
二十八 手	4,616.5	合計	41,624.0
三十 手	1,405.5		

(20) 倫敦銀塊及上海爲替相場表

年 月	倫敦銀塊相場—オンス(品位九二五)=付			上海爲替相場(百圓=付)		
	最 高	最 低	平 均	最 高	最 低	平 均
大正十三年 一 月	34.2500	32.3125	33.4034	64.000	59.750	62.0227
同 二 月	34.0625	33.0625	33.5442	62.500	61.500	61.7708
同 三 月	34.8125	33.0625	33.4750	62.000	58.000	59.8000
同 四 月	33.4375	32.3500	33.0056	59.250	54.000	57.2000
同 五 月	35.0000	32.8125	34.7731	56.250	53.250	55.0462
同 六 月	35.1250	34.2500	34.7864	58.000	54.750	56.2900
同 七 月	34.6250	34.0625	34.5240	58.000	55.500	56.7788
同 八 月	34.6250	33.6250	34.2475	55.750	54.000	55.0096
同 九 月	35.1250	34.3750	34.7975	54.250	51.500	52.8800
同 十 月	36.0625	35.0625	35.5125	51.000	46.500	48.8700
同 十 一 月	35.8250	33.0625	33.8625	49.750	48.250	49.1700
同 十 二 月	33.5625	31.5000	32.5879	50.750	49.500	49.7222
大正十四年 一 月	32.5625	31.3125	32.1875	50.250	40.000	49.7717
同 二 月	32.4375	32.1250	32.2472	52.750	49.750	50.9021
同 三 月	32.2500	31.3125	31.9450	56.250	52.000	54.5300
同 四 月	31.6875	31.0625	31.4175	56.750	55.000	55.9800
同 五 月	31.4375	31.1250	31.2620	56.250	54.000	55.4230
同 六 月	32.4375	31.2500	31.7644	54.500	51.000	52.6438
同 七 月	32.8750	31.5000	31.9750	53.000	51.750	52.4134
同 八 月	32.5625	31.9375	32.1950	52.750	50.250	51.9200
同 九 月	33.4375	32.1250	32.7650	51.750	50.000	50.7100
同 十 月	33.1250	32.1250	32.8975	51.750	51.000	51.6400
同 十 一 月	32.9375	31.4875	32.2057	56.000	52.500	54.4375
同 十 二 月	32.8760	31.2500	31.8846	57.000	55.500	56.5555
大正十五年 一 月	31.8125	30.8750	31.3423	59.750	56.250	58.1847
同 二 月	31.0000	30.1250	30.7445	62.500	59.250	60.6304
同 三 月	30.8125	30.1250	30.3680	62.500	60.500	61.3888
同 四 月	30.9375	29.0000	29.8050	67.750	62.250	65.0400
同 五 月	30.9375	29.9375	30.1971	66.500	62.250	64.3461
同 六 月	30.7500	30.0625	30.2884	64.750	63.000	63.9903
同 七 月	30.8125	29.0652	29.8942	66.000	64.000	64.8557
同 八 月	29.8750	28.0625	28.7369	69.250	65.750	68.0800
同 九 月	28.9375	27.0000	28.3250	74.500	67.500	70.8000
同 十 月	26.8125	24.1250	25.4278	84.500	74.250	79.1153
同 十 一 月	26.0000	24.0625	25.1075	83.750	79.500	81.7100
同 十 二 月	25.5625	24.1875	24.6898	82.250	81.000	81.5185

(20) 續 表

年	月	倫敦銀塊相場—オンス(品位九二五)=付			上海宛參着拂(百圓=付)		
		最 高	最 低	平 均	最 高	最 低	平 均
昭和二年	一月	27 8125	24 2500	25 7201	81 500	75 500	77 9891
同	二月	28 0000	26 1875	26 9136	77 000	73 000	75 0476
同	三月	26 2500	25 1875	25 6201	81 500	77 000	79 5769
同	四月	26 5625	25 7500	26 1666	78 000	74 500	76 3804
同	五月	26 4375	25 5875	26 0215	76 500	72 000	74 2788
同	六月	26 3750	25 9375	26 2187	74 750	71 500	72 5537
同	七月	26 2500	25 1875	25 9759	74 750	73 250	73 9230
同	八月	26 0625	24 9375	25 2916	77 500	74 000	76 2500
同	九月	25 8750	25 0625	25 5125	76 500	73 750	74 8900
同	十月	25 9375	25 6250	25 7675	75 000	73 500	74 3000
同	十一月	26 8125	25 0625	26 4322	73 500	70 500	71 9270
同	十二月	27 0000	26 3500	26 6950	72 250	70 500	71 4074
昭和三年	一月	26 8125	26 0525	26 3097	73 000	71 750	72 3369
同	二月	26 3125	26 0525	26 2109	73 500	72 500	73 2187
同	三月	26 5000	26 1250	26 3269	74 250	73 000	73 4711
同	四月	26 5875	26 2500	26 4659	75 000	73 000	74 4375
同	五月	28 8750	26 7500	27 6201	73 000	65 500	69 1944
同	六月	28 0625	27 1250	27 5120	69 500	67 000	68 8461
同	七月	27 4375	27 0625	27 2908	70 000	67 000	68 9615
同	八月	27 3750	26 8125	27 1225	69 000	67 500	68 5000
同	九月	26 8875	26 1250	26 4450	71 500	69 750	70 7900
同	十月	27 0625	26 3125	26 5995	72 500	70 000	71 0192
同	十一月	26 8125	26 6250	26 7159	72 500	71 500	71 8636
同	十二月	26 7500	26 1875	26 3875	71 500	71 500	71 5000
昭和四年	一月	26 3125	26 0000	26 2633	71 500	70 000	70 4560
同	二月	26 9375	25 6250	26 1844	71 500	70 000	71 2391
同	三月	26 9375	26 0000	26 0104	71 500	70 000	70 1400
同	四月	26 0625	25 3125	25 7934	73 000	70 000	71 5833
同	五月	25 5625	24 6250	25 1250	74 000	73 000	73 3055
同	六月	24 5625	24 0525	24 2968	75 000	74 000	74 3125
同	七月	24 8125	24 0000	24 3148	78 500	74 500	76 8981
同	八月	24 5000	24 1875	24 3125	80 500	79 000	79 3333
同	九月	24 1875	23 3125	23 7604	85 000	79 500	82 3333
同	十月	23 2500	22 8750	23 0350	86 000	84 500	85 2400
同	十一月	23 0000	22 1875	22 6800	88 000	86 000	87 2600
同	十二月	22 6875	21 1875	22 2838	93 500	88 000	89 3600

(20) 續 表

年	月	倫敦銀塊相場—オンス(品位九二五)=付			上海宛參着拂(百圓=付)		
		最 高	最 低	平 均	最 高	最 低	平 均
昭和五年	一月	22 6250	20 1250	20 7682	99 000	93 500	97 1250
同	二月	20 3750	19 0687	20 0326	103 000	98 000	100 3260
同	三月	19 8750	18 6250	19 2575	106 000	100 000	102 8400
同	四月	19 8125	19 4125	19 5476	104 000	103 000	103 3330
同	五月	19 6250	17 4375	18 9305	120 000	104 000	108 7777
同	六月	17 4375	15 5000	16 1458	140 000	120 000	131 1800
同	七月	16 4375	15 1250	15 7812	135 000	128 000	131 5000
同	八月	16 8125	15 8750	16 3437	130 000	122 000	126 0000
同	九月	17 0000	16 4375	16 7187	125 000	120 500	122 7500
同	十月	16 8500	16 3750	16 6125	127 500	124 000	125 7500
同	十一月	16 8125	16 4375	16 6250	127 000	124 000	125 5000
同	十二月	16 3125	14 5000	15 4062	142 000	128 500	135 5000
昭和六年	一月	14 1250	13 1875	13 7445	158 000	145 000	153 8260
同	二月	13 3750	12 0000	12 4646	176 000	156 000	168 1521
同	三月	14 5000	12 6250	13 4950	167 000	144 000	145 5400
同	四月	13 3125	12 6250	13 1304	161 000	152 500	155 9375
同	五月	13 8126	12 1250	12 9225	169 000	156 000	160 5961
同	六月	13 8126	12 1875	12 6562	170 500	147 000	164 2692
同	七月	13 8750	12 8750	13 2129	159 500	147 000	155 5185
同	八月	13 1250	12 5625	12 8225	166 000	159 500	163 0576
同	九月	16 5000	12 7500	13 8825	163 000	140 000	155 9200
同	十月	17 9375	15 9375	17 0913	153 000	144 000	148 1538
同	十一月	21 5625	18 0000	19 4701	146 000	128 500	148 8913
同	十二月	20 6875	18 8125	19 9635	150 000	130 000	147 0450
昭和七年	一月	20 4375	18 9375	19 6250	—	—	—
同	二月	20 0000	19 2500	19 5476	—	—	—
同	三月	19 7500	17 2500	18 3333	—	—	—
同	四月	17 5000	16 5625	16 9231	—	—	—
同	五月	17 3750	16 5625	16 3522	—	—	—
同	六月	17 0000	16 8333	16 7235	—	—	—

(21) 昭和七年上半期全國紡績

會社名	運轉臺數	織布出來高	一臺一日平均出來高	
			原	度
大日本紡績株式會社	6,271	67,739,667	72.18	
東洋紡績株式會社	13,714	143,126,794	67.53	
福島紡績株式會社	1,762	18,231,485	63.59	
天滿織物株式會社	501	3,696,103	45.75	
天滿紡績株式會社	509	3,024,144	38.81	
明正紡績株式會社	990	10,228,142	71.35	
內外綿株式會社	790	6,800,690	53.86	
大和田紡績株式會社	622	4,710,163	45.88	
大阪織物株式會社	532	6,754,874	81.08	
錦華紡績株式會社	1,591	13,185,371	54.92	
和泉紡績株式會社	253	2,243,567	58.46	
和泉織物株式會社	1,532	30,945,019	121.47	
岸和田紡績株式會社	2,117	21,316,935	67.55	
泉州織物株式會社	1,052	17,205,172	92.17	
貝塚紡績株式會社	878	12,177,759	81.13	
佐野紡績株式會社	368	4,592,612	70.16	
吉見紡績株式會社	436	5,340,080	77.47	
和歌山紡績株式會社	370	2,127,746	33.88	
松大綿布株式會社	300	2,474,033	53.99	
內海紡績株式會社	570	4,306,803	49.39	
辻紡績株式會社	309	2,160,128	44.53	

會社兼營織布營業實況一覽表

原絲需用高	屑絲出來高	一日平均職工員數		製布種類
		男工	女工	
15,807,732	154,908	416	2,587	粗布、金巾、綿襪子、綾木綿、 ドーテイ、厚織木綿
33,432,404	329,331	950	4,380	天竺、粗布、金巾、綾木綿、 細布、ドーテイ、雜布
4,843,531	75,313	157	626	天竺、金巾、綾木綿、綿襪子、 細布
1,459,571	12,702	33	219	綾木綿、厚織木綿
1,210,787	7,364	18	126	綾木綿、厚織木綿
1,962,373	22,104	94	331	金巾
813,267	6,066	25	173	金巾
891,637	8,194	42	198	金巾、細布
1,328,186	17,547	40	276	金巾、綿縮、キヤリコ
3,168,480	25,193	125	534	金巾、細布
618,097	8,646	28	55	粗布、細布
2,908,617	15,931	68	277	ネル生地、白木綿、細布
6,031,037	18,379	204	912	粗布、金巾、綾木綿、綿襪子 ドーテイ
4,233,373	2,620	103	457	粗布、大尺布
2,018,775	8,202	44	236	白木綿、天竺、ネル生地、 細布、綾木綿
1,028,701	16,420	27	67	綾木綿
1,422,888	18,409	50	219	細布
743,529	17,066	27	163	綾木綿、厚織木綿、敷布地、 細布、金巾
726,510	7,958	16	72	ネル生地
1,047,350	7,416	36	89	ネル生地、綿襪子、細綾
261,950	6,185	11	69	金巾

(21) 續

會社名	運轉臺數	織布出來高	一臺一日平均出來高	一日平均職工員數		製布種類
				男工	女工	
正織株式會社	268	2,099,329	48.04	45	161	綾木綿、小倉、綿帆布 厚織木綿
倉敷紡織株式會社	1,765	18,982,295	73.00	111	456	金巾
出雲製織株式會社	936	9,534,692	66.60	98	385	金巾、綾木綿、綿縮、厚織木綿
明治紡織合資會社	333	3,428,982	62.00	71	145	金巾
長崎紡織株式會社	450	5,825,037	85.43	53	183	金巾
富山紡織株式會社	728	9,780,608	84.60	113	272	金巾
近江帆布株式會社	730	5,887,966	50.69	130	468	綿帆布、細布
服部商店	2,734	52,368,101	122.09	234	1,350	金巾、綾木綿、綿縮子、 ネル生地、細布
近藤紡織所	1,294	22,894,694	104.41	130	558	細綾、金巾
帝國撚絲織物株式會社	335	1,341,757	25.26	15	74	綿縮子、粗布、細綾
豊田紡織株式會社	3,671	48,591,146	84.26	429	1,161	金巾、細綾、綿縮子、細布
愛知織物株式會社	733	6,898,780	63.09	45	251	金巾、綾木綿
三光紡織株式會社	253	2,457,504	66.47	24	100	金巾
鐘淵紡織株式會社	8,470	92,303,440	68.67	649	3,044	金巾、綿縮子、粗布、細布 瓦斯金巾、ジョーゼツト
富士瓦斯紡織株式會社	2,497	23,244,454	61.25	246	1,037	金巾、綾木綿、厚織木綿 瓦斯金巾
日清紡織株式會社	3,522	43,192,241	74.97	347	1,434	金巾、細布、ドータイ
東洋モスリオン株式會社	964	8,960,857	55.06	59	284	金巾
東京モスリオン紡織株式會社	396	1,840,538	30.55	54	91	キヤリコ
足利紡織株式會社	308	1,808,097	39.94	21	92	金巾、キヤリコ
旭紡織株式會社	875	5,450,878	42.77	36	187	金巾、細綾
合計 (操業會社) 一ヶ月平均41社	※ 66,725	749,278,683	64.74	※ 5,425	※ 23,797	

(備考) ※印ハ毎月月報掲記ノ合計數ヲ平均シタルモノナリ

表

原絲需用高	屑絲出來高	一日平均職工員數		製布種類
		男工	女工	
1,119,591	8,926	45	161	綾木綿、小倉、綿帆布 厚織木綿
2,652,885	28,122	111	456	金巾
1,998,827	24,766	98	385	金巾、綾木綿、綿縮、厚織木綿
883,106	9,312	71	145	金巾
703,656	13,036	53	183	金巾
1,357,277	13,029	113	272	金巾
3,252,584	64,339	130	468	綿帆布、細布
8,927,174	81,171	234	1,350	金巾、綾木綿、綿縮子、 ネル生地、細布
3,540,848	19,548	130	558	細綾、金巾
309,825	3,072	15	74	綿縮子、粗布、細綾
10,807,175	78,565	429	1,161	金巾、細綾、綿縮子、細布
1,454,469	28,166	45	251	金巾、綾木綿
546,583	4,815	24	100	金巾
19,859,186	134,601	649	3,044	金巾、綿縮子、粗布、細布 瓦斯金巾、ジョーゼツト
4,879,911	37,673	246	1,037	金巾、綾木綿、厚織木綿 瓦斯金巾
8,350,284	83,365	347	1,434	金巾、細布、ドータイ
1,166,000	14,464	59	284	金巾
418,419	2,291	54	91	キヤリコ
347,202	2,897	21	92	金巾、キヤリコ
883,112	9,631	36	187	金巾、細綾
159,416,909	1,446,743	※ 5,425	※ 23,797	

(21) 續

期次及會社數	運轉產數	織布出來高	一臺一日平均出來高	
			平均	最高
昭和六年下半年(41會社)	64,967	722,111,266	平均	62.88
昭和六年上半年(42會社)	63,817	682,557,166	同	62.01
昭和五年下半年(44會社)	62,767	629,516,288	同	57.08
昭和五年上半年(43會社)	67,571	758,907,037	同	62.97
昭和四年下半年(44會社)	67,070	775,372,855	同	62.77
昭和四年上半年(45會社)	70,210	762,876,160	同	67.07
昭和三年下半年(45會社)	72,611	713,888,056	同	64.97
昭和三年上半年(42會社)	68,601	668,146,357	同	64.73
昭和二年下半年(41會社)	65,658	634,571,105	同	59.56
昭和二年上半年(42會社)	67,808	660,097,717	同	62.66
大正十五年下半年(41會社)	66,492	635,824,255	同	61.55
大正十五年上半年(40會社)	64,905	641,902,699	同	60.73
大正十四年下半年(39會社)	63,350	597,241,605	同	59.24
大正十四年上半年(38會社)	62,601	582,283,128	同	58.47
大正十三年下半年(37會社)	58,252	517,817,621	同	55.26
大正十三年上半年(42會社)	54,449	513,034,937	同	54.88
大正十二年下半年(42會社)	52,626	497,342,927	同	53.23
大正十二年上半年(42會社)	53,317	503,365,963	同	53.90
大正十一年下半年(40會社)	52,219	444,469,988	同	48.25
大正十一年上半年(33會社)	49,846	444,651,978	同	49.24
大正十年下半年(33會社)	48,771	357,985,199	同	47.34
大正十年上半年(32會社)	44,447	342,712,786	同	45.43
大正九年下半年	44,040	362,439,786	同	46.01
大正九年上半年	45,230	399,597,574	同	49.01
大正八年下半年	45,483	380,477,883	同	48.96
大正八年上半年	39,455	358,477,883	同	49.85
大正七年下半年	37,430	330,006,344	同	50.79
大正七年上半年	35,359	326,929,076	同	53.14
大正六年下半年	32,710	301,544,066	同	52.94
大正六年上半年	31,130	293,105,353	同	55.48
大正五年下半年	30,258	276,629,943	同	54.87
大正五年上半年	29,962	283,551,160	同	59.14
大正四年下半年	28,420	254,519,452	同	55.28
大正四年上半年	26,954	247,557,169	同	55.93
大正三年下半年	25,722	226,999,434	同	54.22
大正三年上半年	24,100	277,902,240	同	58.75
大正二年下半年	23,623	212,069,361	同	55.14
大正二年上半年	25,975	204,655,996	同	55.28
大正元年下半年	20,635	177,253,849	同	54.58

表

原絲需用高	屑絲出來高	一日平均職工員數			
		男		女	
最高	最高	平均	最高	平均	最高
154,918,809	1,380,321	平均	5,636	平均	23,000
146,313,408	1,360,331	同	5,988	同	23,047
135,651,440	1,238,674	同	6,607	同	24,103
160,941,055	1,552,779	同	8,186	同	31,810
168,827,191	1,664,711	同	8,371	同	33,544
167,448,961	1,588,431	同	8,598	同	34,873
157,880,433	1,529,661	同	8,404	同	35,503
145,127,792	1,421,186	同	8,115	同	35,390
143,608,424	1,489,755	同	8,317	同	39,030
149,558,489	1,637,657	同	8,979	同	44,728
147,287,109	1,830,329	同	9,294	同	47,283
147,047,436	1,618,295	同	9,138	同	49,071
141,368,875	2,113,573	同	8,882	同	47,915
133,103,793	2,208,911	同	8,542	同	45,431
119,651,618	1,845,185	同	8,123	同	43,327
121,367,477	1,798,891	同	8,234	同	42,785
120,001,910	1,747,012	同	8,045	同	40,306
129,978,065	1,754,215	同	7,879	同	40,791
109,827,368	1,732,882	同	7,947	同	38,416
104,500,137	1,723,809	同	7,766	同	37,788
29,819,931	1,468,096	同	6,681	同	31,766
86,607,570	2,624,631	同	7,175	同	32,597
90,852,070	1,836,060	同	7,725	同	37,018
98,799,250	2,100,995	同	8,285	同	40,078
93,434,923	1,934,890	同	8,741	同	39,838
89,353,637	1,533,292	同	6,528	同	34,241
81,076,770	1,807,033	同	5,796	同	30,150
79,224,799	1,115,112	同	5,268	同	29,276
72,467,403	1,046,124	同	4,588	同	23,525
70,303,355	1,010,869	同	4,077	同	24,342
67,272,892	935,060	同	3,764	同	22,733
89,140,516	996,563	同	3,710	同	23,756
62,460,356	1,188,857	同	3,586	同	23,039
62,172,275	1,188,698	同	3,507	同	22,820
62,160,634	1,349,356	同	3,561	同	22,592
61,703,032	1,671,829	同	3,577	同	22,326
56,821,532	1,614,871	同	3,331	同	21,878
54,338,034	1,519,204	同	3,264	同	22,043
49,285,803	1,367,478	同	2,873	同	18,333

(22) 昭和七年上半期全國紡績

種別	大日本紡績	東洋紡績	福島紡績	天滿織物	天滿紡織	明正紡織	内外綿
天竺	-	1,472,547	344,868	-	-	-	-
粗布	33,482,226	39,083,423	-	-	-	-	-
金巾	薄地	-	-	-	-	-	-
	厚地	-	-	-	-	-	-
	並巾	5,331,100	22,153,560	4,025,073	-	-	-
キヤリコ	二巾	725,874	24,670,978	-	-	-	6,800,690
	三巾	22,102,550	27,158,160	-	-	10,228,142	-
綾木綿	綾木綿	767,650	5,214,529	-	3,477,303	2,733,939	-
	片綾	-	-	-	-	-	-
	細綾	-	5,096,101	5,807,108	-	-	-
	雲齋	-	-	-	-	-	-
	鼠雲齋	-	-	-	-	-	-
	葛城織	-	-	-	-	-	-
	生薄織	-	-	-	-	-	-
綿ネル	ネル生地	-	-	-	-	-	-
	厚織木綿	77,065	-	-	218,800	290,205	-
	小綿	-	-	-	-	-	-
	細布	4,788,504	-	4,245,196	-	-	-
	數布	-	-	-	-	-	-
白薄真茶尺浴粉大	木綿	-	18,161,218	3,809,240	-	-	-
	木綿	-	-	-	-	-	-
	木綿	-	-	-	-	-	-
	木綿	-	-	-	-	-	-
	巾地布	-	-	-	-	-	-
綿帆布	帆布	-	-	-	-	-	-
	冷紗	-	-	-	-	-	-
	護膜	-	-	-	-	-	-
	飛行機翼	-	-	-	-	-	-
	ドテイ	464,698	15,623	-	-	-	-
瓦斯金巾	瓦斯金巾	-	-	-	-	-	-
	ショーゼットン	-	100,655	-	-	-	-
合計	67,739,667	143,126,794	18,231,485	3,696,103	3,024,144	10,228,142	6,800,690

會社綿布種類別出來高表

大和田紡績	大冢織物	錦華紡績	和泉紡績	和泉織物	岸和田紡績	泉州織物	貝塚紡績
-	-	-	-	-	-	-	693,960
-	-	-	1,772,089	-	14,017,926	15,452,960	-
-	173,174	-	-	-	-	-	-
-	451,256	-	-	-	-	-	-
-	-	3,018,537	-	-	-	-	-
3,310,897	-	-	-	-	-	-	-
1,399,266	-	9,883,364	-	-	1,395,289	-	-
-	2,586,816	-	-	-	-	-	-
-	-	-	-	-	485,280	-	-
-	-	-	-	-	2,477,413	-	2,117,160
-	-	-	-	-	-	-	-
-	-	-	-	-	-	-	-
-	-	-	-	-	-	-	-
-	-	-	-	1,873,827	-	-	584,685
-	-	-	-	-	-	-	-
-	-	-	-	-	2,149,227	-	-
-	3,543,628	-	-	-	-	-	-
-	-	283,470	471,478	402,812	-	-	3,043,960
-	-	-	-	28,668,380	-	-	5,737,994
-	-	-	-	-	-	-	-
-	-	-	-	-	-	-	-
-	-	-	-	-	-	1,752,212	-
-	-	-	-	-	-	-	-
-	-	-	-	-	791,800	-	-
-	-	-	-	-	-	-	-
-	-	-	-	-	-	-	-
4,710,163	6,754,874	13,185,371	2,243,567	30,945,019	21,316,935	17,205,172	12,177,759

(22) 續

種別	帝國絲織	豐田紡織	愛知織物	三光紡織	鐘淵紡織	富士瓦斯紡	日清紡織
天竺粗布	167,500				6,547,250		
金巾		7,405,677			25,167,109	916,653	
			181,325		18,712,098	3,979,778	
		27,381,618	2,199,694	2,457,504	26,658,494	17,598,145	30,434,788
綾木綿	464,850	10,038,035	3,033,831			157,740	
片細雲鼠葛生薄						25,310	
						63,478	
綿ネル						75,200	
厚織木綿							
小綿	709,407	2,040,478			2,987,107		
綿數細		1,725,338			11,721,719		8,302,988
白薄真茶尺浴粉大							
綿帆布							
寒冷紗							
護謨芯地							
飛行機翼							
ト一テイ							4,454,465
瓦斯金巾					184,219	428,150	
ジョーセツト					325,444		
雜布							
合計	1,341,757	48,591,145	6,898,780	2,457,504	92,303,440	23,244,454	43,192,241

表

東洋モスリン	東京モスリン紡織	足利紡織	旭紡織	合計	昭和六年期 下半年	昭和六年期 上半年
				2,511,375	2,982,273	5,990,381
				110,523,374	102,250,691	99,970,516
				257,046	212,927	218,703
			1,334,105	1,785,361	1,868,720	1,355,759
		229,638		68,247,347	67,966,905	78,766,130
8,960,857			761,492	126,817,318	134,228,723	119,284,229
		781,426	995,861	214,079,057	190,382,482	152,654,837
	1,840,538	797,033		5,224,387	4,183,881	2,390,446
				25,034,594	26,205,370	26,114,891
			2,359,420	55,978,498	40,173,088	44,752,019
				924,331	414,966	1,036,108
				48,340	159,274	199,373
				25,310	119,550	13,662
				85,459	163,387	35,284
				5,707,762	10,019,555	8,572,801
				835,750	452,324	855,362
				245,508	243,087	183,461
				23,052,980	35,413,273	26,581,485
				3,979,528	4,875,976	7,593,373
				4,574	3,547	3,218
				57,974,106	47,770,775	53,137,859
				34,406,374	32,453,497	31,023,668
				1,752,212		
				3,013,038	2,595,735	2,081,335
				5,726,586	14,216,699	18,895,383
				612,369	1,092,409	418,062
				325,444	360,954	217,553
				100,655	301,197	211,268
8,960,857	1,840,538	1,808,097	5,450,878	749,278,683	722,111,266	682,557,166

(23) 昭和七年上半期

品名	単位	一月		二月		三月		四月		
		数量	金額	数量	金額	数量	金額	数量	金額	
生地	大尺布	493	79,869	882	145,346	1,116	177,278	896	147,035	
	綾木綿	1,736	228,041	2,999	442,495	2,107	291,372	1,177	178,629	
	細綾	687	94,302	1,065	152,292	1,086	152,287	543	76,584	
	小倉織	—	—	—	—	1	300	—	—	
	縮	72	8,506	46	4,679	27	3,840	—	—	
	フランネル	54	8,984	—	—	4	695	—	77	
	金巾 (幅四十寸以上)	11,359	1,092,251	12,971	1,187,325	18,386	1,784,300	17,570	1,701,895	
	金巾 (幅四十寸未満)	6,134	679,601	8,936	1,023,055	12,653	1,550,770	9,788	1,166,892	
	ドーテー	6,316	674,416	2,667	309,769	3,718	447,976	3,110	365,639	
	粗布	13,755	1,471,700	16,094	1,838,014	16,123	2,087,559	13,351	1,682,804	
モノ	天竺布	1,825	194,420	1,824	216,794	1,904	214,917	2,392	283,312	
	モスリン	—	—	—	—	1	60	—	—	
	帆布	99	30,706	73	22,959	230	69,121	256	80,294	
	五枚襦子	—	—	—	—	—	—	—	—	
	八枚襦子	—	—	—	—	—	—	—	—	
	其他ノ襦子	—	—	—	—	—	—	—	—	
	其他	20	2,494	26	3,770	49	5,446	43	6,255	
	小計	42,550	4,565,290	47,583	5,346,508	57,405	6,785,921	49,126	5,689,416	
	晒シ	白木綿	65	5,711	73	6,635	103	11,046	52	5,375
		綾木綿	34	4,344	23	2,900	60	10,770	27	5,904
細綾		1,184	111,866	558	78,742	1,058	146,532	741	110,034	
小倉織		1	259	—	—	4	1,216	2	517	
縮		367	32,749	550	57,154	552	70,977	613	76,115	
フランネル		47	6,830	206	29,607	259	41,820	71	10,990	
金巾 (幅三十四寸以上)		10,383	1,187,528	15,011	1,882,042	22,570	2,909,137	20,590	2,752,877	
金巾 (幅三十四寸未満)		899	109,323	651	95,594	1,176	177,051	1,288	194,430	
粗布		57	5,120	—	—	1	212	53	5,850	
天竺布		76	7,834	118	12,293	120	14,925	47	5,561	
其他	82	12,642	263	38,750	457	71,621	369	54,233		
小計	13,195	1,484,206	17,453	2,203,717	26,370	3,455,307	23,855	3,221,886		

次葉へ續ク

綿布輸出高表

五月		六月		合計		昭和六年下半年		昭和六年上半期	
数量	金額	数量	金額	数量	金額	数量	金額	数量	金額
907	153,755	1,488	205,592	5,782	913,875	1,740	239,868	728	89,687
1,664	213,482	1,553	213,415	11,246	1,567,434	10,567	1,481,739	13,765	2,332,220
724	99,013	700	92,679	4,805	667,157	3,738	475,921	5,903	882,213
3	979	21	3,370	25	4,649	3	1,674	41	9,926
27	3,923	17	1,956	189	22,904	33	3,215	33	3,840
—	—	19	2,751	77	12,507	1,731	327,333	54	7,344
20,903	2,045,755	19,265	1,900,090	100,454	9,711,616	69,478	6,716,936	62,696	6,876,811
13,132	1,617,298	18,719	2,139,088	69,362	8,176,714	60,381	6,774,895	60,555	7,668,312
2,043	217,247	3,705	412,761	21,559	2,427,808	30,787	3,414,045	37,504	4,677,530
16,354	1,920,290	19,760	2,457,273	95,437	11,457,640	94,544	10,903,338	85,147	12,300,757
3,445	361,737	3,724	347,713	15,114	1,618,893	6,802	705,734	7,794	1,020,229
—	73	—	—	1	133	1	146	—	—
290	78,008	319	87,679	1,257	368,767	1,334	355,511	2,321	583,057
19	2,950	570	86,207	589	89,157	1,495	226,918	410	58,308
—	—	—	—	—	—	8	2,946	—	—
—	—	—	—	—	—	1	50	—	—
35	6,813	69	6,922	242	31,700	411	59,958	1,312	149,428
59,536	6,726,323	69,939	7,957,496	326,139	37,070,954	283,054	31,700,226	278,263	36,659,662
92	8,718	97	9,456	482	46,941	409	38,108	526	53,101
157	23,651	299	36,324	602	83,893	360	44,928	251	42,953
544	80,595	619	83,344	4,704	611,113	2,875	382,205	2,630	381,603
5	1,567	2	733	14	4,292	—	196	33	9,933
621	76,297	416	47,909	3,119	361,201	1,049	114,478	4,704	629,664
178	26,828	149	20,776	920	136,851	1,186	210,015	996	163,799
25,142	3,194,174	25,451	3,200,805	119,147	15,126,563	74,209	9,337,815	88,845	12,511,757
1,324	220,582	1,636	231,200	6,974	1,028,180	5,385	757,021	4,444	664,595
4	457	52	6,887	167	18,526	60	6,720	222	28,875
80	10,807	78	7,475	519	58,895	193	24,761	188	24,151
650	94,077	1,412	209,251	3,233	480,574	733	108,754	861	151,936
28,797	3,737,753	30,211	3,854,160	139,881	17,957,029	86,459	11,025,001	103,700	14,662,367

(23) 續

品名	單位	一月		二月		三月		四月	
		數量	價額	數量	價額	數量	價額	數量	價額
綿三綾(絲染)	千方碼	9,143	1,164,320	9,157	1,192,972	12,751	1,751,414	13,540	1,908,216
其他ノ綿木綿	同	342	28,442	482	51,645	403	48,357	577	72,703
色木綿	同	1	90	1	92	3	552	2	209
染綾木綿	同	263	48,084	220	32,274	302	47,629	462	84,517
其他ノ綾木綿	同	23	2,116	21	2,432	109	14,676	48	7,607
染細綾	同	2,061	255,598	2,577	347,353	3,870	554,500	3,150	443,519
捺染細綾	同	5,419	725,198	6,385	919,562	10,941	1,633,989	11,320	1,701,730
其他ノ細綾	同	94	11,683	161	21,875	334	40,614	192	26,341
小倉織	同	60	12,390	189	29,303	318	61,747	272	67,947
縮	同	1,205	122,557	1,599	182,380	2,171	252,657	1,389	175,848
染フランネル	同	550	75,090	628	116,282	1,476	238,129	1,108	180,471
捺染フランネル	同	65	9,437	121	17,089	138	25,368	208	34,876
其他ノフランネル	同	—	—	10	1,636	21	3,374	34	4,921
染金巾	同	2,657	301,544	2,574	293,774	4,104	534,884	4,661	588,147
更紗	同	2,570	335,168	5,446	633,545	7,130	877,037	8,599	1,062,675
天竺布	同	639	88,145	1,047	140,071	1,617	220,689	1,793	249,414
捺染モスリン	同	168	19,128	254	28,355	521	73,311	579	77,932
其他ノモスリン	同	32	4,090	171	19,215	232	32,078	167	26,223
帆布	同	17	5,197	51	14,247	60	17,585	52	14,142
染織子	同	3,017	655,317	3,952	890,494	7,669	1,723,303	4,961	1,127,516
捺染織子	同	410	95,026	938	209,249	952	231,148	740	176,364
四綾	同	2,043	431,063	2,525	555,903	3,695	837,033	3,712	851,758
變り織	同	101	17,736	178	28,283	483	72,659	532	93,368
ポプリン	同	113	22,700	272	55,872	587	107,552	641	153,952
其他	同	2,586	382,880	2,543	430,197	4,485	779,523	4,091	727,767
小計	同	33,680	4,814,009	41,502	6,215,245	64,372	10,180,218	62,760	9,858,163
綿ブランケット	百斤	408	24,913	588	36,728	1,317	77,852	770	49,678
綿手巾	打	53,515	26,873	71,396	38,229	130,182	68,956	194,629	95,898
綿タオル	打	72,135	95,884	86,926	125,102	156,563	223,997	201,232	270,205
敷布(被褥布)	斤	94,895	65,581	75,127	53,434	147,242	99,874	155,319	113,880
綿袋	千個	170	14,832	199	18,578	421	38,551	383	34,496
シヤツ	打	352,225	766,138	373,250	785,470	607,681	1,332,196	550,533	1,223,551
綿縫絲	打	5,718	10,046	6,790	13,847	9,229	26,080	11,306	26,319
綿縫絲	打	5,579	7,755	7,868	9,403	15,177	17,175	30,656	37,567
小計	同	—	1,012,023	—	1,080,791	—	1,884,681	—	1,851,604
合計	同	—	11,875,528	—	14,846,261	—	22,306,127	—	20,621,059

表

五月		六月		合計		昭和六年下半年		昭和六年上半期	
數量	價額	數量	價額	數量	價額	數量	價額	數量	價額
16,050	2,230,326	16,213	2,243,996	76,854	10,491,244	74,863	9,794,996	90,505	13,208,394
1,447	214,237	1,778	245,071	4,959	660,455	7,741	995,755	7,127	973,944
34	4,470	72	8,134	113	13,557	625	72,563	593	72,357
677	112,662	1,161	186,843	3,085	512,009	1,785	260,609	2,118	368,210
36	5,629	69	10,602	306	43,062	122	21,135	53	9,913
3,093	424,354	3,653	511,982	18,414	2,538,321	16,637	2,220,857	15,806	2,236,000
11,420	1,503,885	12,656	1,829,591	58,141	8,314,055	41,546	6,012,520	48,506	7,396,342
471	66,580	385	53,111	1,637	220,204	16	2,167	328	54,586
352	74,827	558	112,621	1,759	358,835	3,825	798,894	1,928	442,222
2,190	262,521	2,335	264,398	10,891	1,260,361	12,707	1,411,224	9,690	1,273,153
1,174	172,328	1,953	277,032	6,889	1,059,382	14,389	2,238,109	5,438	825,597
399	70,116	1,574	264,708	2,505	421,594	17,136	2,919,159	5,772	979,858
2	315	100	19,726	167	29,972	302	44,205	228	39,553
4,316	544,824	3,945	477,275	22,257	2,740,448	17,704	2,062,857	28,336	3,601,295
14,813	1,917,909	11,991	1,482,758	50,549	6,309,092	33,027	4,046,864	23,782	3,232,073
1,778	241,585	1,167	148,207	8,041	1,088,111	11,975	1,496,427	13,143	1,689,198
549	65,845	626	68,658	2,697	334,269	3,600	446,232	3,260	481,431
101	13,120	210	29,658	913	124,384	785	91,348	901	135,011
95	24,545	157	37,820	432	113,537	574	142,465	1,082	263,554
4,068	894,213	4,094	868,451	27,761	6,159,294	36,807	8,395,143	25,498	6,152,536
341	77,457	322	74,301	3,703	863,545	4,554	1,106,773	3,976	986,842
2,053	458,838	3,249	708,086	17,277	3,843,681	17,017	3,652,789	12,340	2,887,834
455	82,064	873	174,983	2,622	469,093	5,101	1,008,356	1,596	338,481
968	219,142	1,056	239,054	3,637	798,682	2,816	655,857	3,773	892,507
4,831	839,248	5,255	911,500	23,891	4,071,115	17,709	3,620,430	13,052	2,625,691
71,723	10,522,051	75,463	11,248,616	349,500	52,838,302	343,463	53,517,734	318,841	51,166,582
831	50,217	1,597	98,061	5,511	337,449	12,439	757,561	10,755	713,292
261,328	116,930	262,084	107,873	973,134	454,759	596,315	287,138	550,911	275,129
222,473	318,568	208,742	307,805	948,071	1,341,561	623,673	918,954	716,018	1,095,066
185,097	136,335	160,969	120,051	818,649	589,155	1,188,549	726,098	1,101,372	696,367
439	30,357	905	35,792	2,517	172,606	661	55,510	648	48,397
746,447	1,691,507	726,967	1,562,648	3,367,103	7,361,520	3,333,894	8,072,066	3,375,572	8,406,212
16,853	41,002	20,402	42,040	70,298	159,334	58,188	108,942	96,126	201,341
11,094	14,425	14,637	16,632	85,011	102,958	103,585	115,331	164,340	172,269
—	2,399,341	—	2,290,902	—	10,519,342	—	11,041,600	—	11,608,073
—	23,385,468	—	25,351,174	—	118,385,627	—	107,284,561	—	114,096,684

(24) 昭和七年上半期

品名	一月		二月		三月		四月		
	数量	価額	数量	価額	数量	価額	数量	価額	
綿天鷲絨 及ブラッシュ類	8,867	11,141	13,929	20,393	16,947	19,851	4,711	10,186	
綿フランネル類	1,646	2,089	640	1,009	983	1,927	1,588	1,305	
絹織布、縮等	—	—	5,558	2,760	4,030	2,164	2,794	3,732	
生地物 平物	金巾及 シーチング	9,013	1,493	197	27	4,037	1,021	10,984	3,106
	帆布	7,515	1,933	5,448	1,628	56,030	27,827	46,453	23,782
	其他	234,129	41,429	56,418	12,463	24,790	6,259	12,687	3,133
織物 漂白物	金巾及 シーチング	38,609	9,476	24,729	6,699	8,596	2,849	33,480	12,017
	寒冷紗	4,103	792	—	—	4,200	761	7,028	1,463
	其他	98,837	20,575	125,357	27,575	224,567	55,055	97,798	25,856
其他	694,247	197,167	1,087,191	374,823	1,507,157	522,684	1,118,063	390,911	
紋織布及繡織布	3,671	1,637	6,304	3,534	5,753	4,467	8,816	11,904	
其他ノ綿織物	生地物	647	1,628	—	—	2,774	5,452	319	940
	漂白物	16,312	11,586	9,467	10,978	8,055	10,112	5,290	10,496
	綿イタリヤンス 及綿襪子類	124,174	43,003	138,616	50,443	71,948	29,608	58,630	28,272
	其他	126,608	50,054	72,876	37,969	32,901	18,607	39,204	27,756
製本用綿布	19,010	5,380	11,474	3,514	12,868	5,244	3,023	1,931	
綿縫糸	木製絲卷	10,938	18,434	13,670	23,095	25,127	48,713	9,290	19,145
	其他	—	11,804	—	14,658	—	16,858	—	13,536
合計	—	429,641	—	591,573	—	779,459	—	589,471	

綿布輸入高表

五月		六月		合計		昭和六年下半年		昭和六年上半期	
数量	価額	数量	価額	数量	価額	数量	価額	数量	価額
13,226	24,998	27,251	40,148	84,931	126,722	390,786	521,303	69,542	110,169
557	820	2,076	2,130	7,490	9,280	22,495	18,065	9,877	9,012
1,238	1,408	3,817	4,074	17,437	14,138	7,100	2,994	54,528	29,197
2,883	814	29,376	5,872	56,490	12,333	138,277	26,325	61,411	18,113
—	—	783	423	116,229	55,593	140,882	46,657	8,014	5,526
38,180	14,969	30,521	10,095	366,725	88,348	272,334	158,505	277,454	160,543
113,971	39,176	61,600	21,458	280,985	91,675	273,354	81,752	213,477	59,600
9,800	2,165	15,323	3,373	40,454	8,554	26,073	4,208	30,730	6,646
178,224	45,871	121,280	35,423	846,063	211,355	588,466	134,072	817,251	209,282
704,425	247,680	527,493	175,422	5,638,576	1,908,707	832,292	232,298	5,399,055	1,538,823
7,488	6,663	7,533	8,909	39,565	37,114	50,850	30,442	48,692	38,436
2,865	7,876	242	982	6,847	16,878	11,582	15,652	1,823	1,851
8,161	10,858	5,111	8,899	52,396	62,929	23,439	33,377	35,745	42,100
76,385	40,759	48,213	28,483	517,966	220,568	634,153	257,616	513,726	250,882
18,199	8,800	37,347	16,886	327,135	160,072	399,374	162,557	277,278	159,430
4,550	1,556	12,549	5,247	63,484	22,872	79,839	22,223	97,668	31,600
41,145	84,243	25,974	57,667	127,144	251,297	83,742	150,295	112,109	229,244
—	16,703	—	5,857	—	79,416	—	85,369	—	82,680
—	555,359	—	432,348	—	3,377,851	—	1,993,712	—	2,983,134

(25) 昭和七年上半期

國 別	一 月		二 月		三 月		四 月	
	數量	價額	數量	價額	數量	價額	數量	價額
中 華 民 國	6,236	1,087,552	11,168	1,981,931	20,604	3,767,797	17,523	3,281,659
關 東 州	3,964	684,710	7,072	1,189,619	10,854	1,795,268	7,017	1,208,473
香 港	1,357	183,205	1,151	156,140	1,205	162,804	1,716	233,300
英 領 印 度	34,467	3,806,644	32,782	3,704,500	45,530	5,404,570	47,123	5,718,149
海 峽 殖 民 地	1,872	231,759	2,537	341,406	6,752	886,264	5,658	467,790
蘭 領 印 度	10,360	1,255,771	15,226	1,905,792	24,379	3,294,292	21,188	2,864,145
比 律 賓	498	54,701	857	97,068	1,508	172,822	1,287	159,579
暹 羅	1,495	176,644	1,654	203,402	1,535	214,004	2,305	324,222
土 耳 古	2,457	291,652	2,505	240,699	2,194	269,659	1,918	254,597
北 米 合 衆 國	20	2,359	25	3,397	11	1,756	40	6,072
智 利	112	14,080	152	21,751	199	31,015	115	17,550
亞 爾 然 丁	231	33,041	783	121,313	1,113	161,041	633	86,108
ウ ル グ ア イ	—	—	17	2,133	52	7,458	24	2,437
埃 及	8,684	962,614	11,902	1,539,984	12,802	1,780,570	11,375	1,568,051
南 阿 弗 利 加 聯 邦	677	84,142	455	55,516	1,112	143,937	1,728	245,883
濠 太 刺 利	1,099	127,885	1,170	153,524	2,012	291,431	1,769	242,795
新 西 蘭	122	18,068	47	7,362	67	8,634	42	5,401
布 哇	39	5,975	82	9,971	76	9,819	101	13,212
其 他 諸 國	15,725	1,832,693	16,902	2,028,962	16,141	2,018,305	14,179	1,770,042
合 計	89,425	10,863,505	106,538	13,765,470	148,147	20,421,446	135,741	18,769,465

(備考) 本表へ第23表中ノ綿ブランケット、綿手巾、綿タオル、敷布、綿袋、シャツ綿メリヤス製、同綿縮製及綿縫

(26) 昭和七年上半期

國 別	一 月		二 月		三 月		四 月	
	數量	價額	數量	價額	數量	價額	數量	價額
英 吉 利	513,656	172,908	512,720	204,739	500,270	196,127	339,183	164,644
佛 蘭 西	4,660	1,204	7,998	2,955	24,123	14,378	11,047	9,741
獨 逸	1,621	2,064	4,545	3,653	24,221	16,781	8,784	7,436
瑞 西	803,305	209,607	1,005,986	326,475	1,397,554	467,804	1,045,377	346,351
北 米 合 衆 國	5,414	4,516	11,936	7,858	20,417	9,117	37,569	21,848
其 他 諸 國	9,522	3,724	3,545	4,617	6,183	4,437	5,885	4,839
合 計	1,338,378	394,023	1,546,730	550,306	1,972,768	708,644	1,447,845	554,859

(備考) 本表中ニハ第24表中ノ製本用綿布、綿縫糸ノ數量、價額ヲ含有セズ

輸出綿布國別表

五 月		六 月		合 計		昭和六年下半年		昭和六年上半期	
數量	價額	數量	價額	數量	價額	數量	價額	數量	價額
13,604	2,328,775	14,185	2,369,145	83,321	14,816,860	103,228	19,784,301	136,217	23,289,162
6,363	1,056,425	8,374	1,281,167	43,644	7,215,662	19,564	3,136,611	18,370	3,035,972
2,105	274,654	2,080	279,647	9,624	1,289,850	30,005	4,931,558	33,444	4,833,162
61,255	7,433,778	62,694	7,789,134	283,851	33,856,775	214,714	25,097,606	189,697	24,768,413
4,756	650,325	4,847	649,019	26,472	3,536,563	20,127	2,498,148	21,178	2,714,560
29,607	3,877,112	30,815	3,912,274	131,575	17,119,386	123,135	15,642,360	88,972	12,636,701
2,196	255,017	1,646	202,172	7,990	941,099	13,332	1,505,498	20,091	2,656,552
1,149	150,298	1,600	183,216	9,739	1,251,786	3,549	441,377	2,335	354,449
1,613	216,272	3,122	401,099	13,810	1,673,978	13,634	1,723,516	11,516	1,783,348
37	6,035	44	7,890	177	27,519	278	31,453	210	32,502
1	158	45	6,295	624	90,849	811	113,808	1,549	258,130
1,746	231,830	1,723	245,233	6,229	878,566	5,052	632,568	5,488	775,267
97	12,650	7	1,020	197	25,698	282	37,624	208	26,908
12,106	1,587,305	13,790	1,779,607	70,659	9,218,131	44,418	5,694,367	59,381	9,261,500
2,624	363,706	3,720	508,749	10,316	1,402,933	19,344	2,628,039	19,689	2,822,617
2,683	318,119	3,232	399,637	11,965	1,533,391	12,912	1,646,499	8,027	1,210,085
94	12,092	82	12,916	454	64,473	503	68,712	167	25,502
92	16,443	111	15,630	501	71,050	330	52,849	483	89,888
17,928	2,185,133	23,495	3,016,421	104,372	12,851,716	87,757	10,576,017	83,782	11,913,893
160,056	20,986,127	175,613	23,060,272	815,520	107,866,285	712,976	96,242,961	700,804	102,488,611

絲ノ數量、價額ヲ含有セズ

輸入綿布國別表

五 月		六 月		合 計		昭和六年下半年		昭和六年上半期	
數量	價額	數量	價額	數量	價額	數量	價額	數量	價額
464,336	197,775	387,982	173,677	2,718,347	1,109,869	2,821,267	1,335,357	2,324,359	960,881
6,883	6,232	4,413	8,461	59,124	42,971	38,983	29,121	81,872	36,420
2,365	2,036	2,040	4,319	43,576	36,299	45,258	56,855	126,513	72,124
666,332	220,889	516,587	166,460	5,435,141	1,737,586	670,959	142,787	4,978,470	1,358,112
23,042	12,864	1,979	3,139	100,357	59,342	197,215	137,891	270,730	180,768
12,644	13,061	4,965	7,521	42,744	38,199	37,775	33,813	36,659	31,305
1,175,602	452,857	917,966	363,577	8,399,289	3,024,266	3,811,457	1,735,825	7,818,603	2,639,610

(27) 昭和七年上半期輸出

國 別	一 月		二 月		三 月		四 月	
	數量	價 額	數量	價 額	數量	價 額	數量	價 額
中 華 民 國	29	2,653	44	3,091	77	5,691	33	2,455
香 港	-	-	-	-	-	-	-	-
英 領 印 度	6	385	20	1,326	235	13,404	12	1,245
海 峽 殖 民 地	-	-	1	84	-	-	52	2,857
蘭 領 印 度	168	9,396	203	11,586	474	25,421	302	17,174
比 律 賓	29	1,897	77	5,223	39	3,077	44	3,135
暹 羅	-	-	-	-	-	5	-	-
其 他 諸 國	176	10,582	243	15,418	492	30,254	327	22,812
合 計	408	24,913	588	36,728	1,317	77,852	770	49,678

(28) 昭和七年上半期輸

國 別	一 月		二 月		三 月		四 月	
	數量	價 額	數量	價 額	數量	價 額	數量	價 額
香 港	30	90	30	121	240	1,024	625	1,979
英 領 印 度	21,822	34,824	30,899	51,643	47,940	81,900	53,144	85,976
海 峽 殖 民 地	1,583	2,836	5,100	7,503	6,314	10,844	4,714	10,909
蘭 領 印 度	18,819	22,742	17,269	21,480	29,749	37,729	60,090	72,698
暹 羅	255	983	460	2,051	2,043	6,345	1,740	4,005
埃 及	1,050	1,800	5,840	9,157	8,410	15,432	11,701	17,220
濠 太 刺	2,392	3,150	2,424	3,778	9,830	10,370	14,286	16,224
其 他 諸 國	25,184	29,459	24,404	29,369	52,037	60,353	54,932	61,194
合 計	72,135	95,884	86,926	125,102	156,563	223,997	201,232	270,205

綿 ブ ラ ン ケ ッ ト 國 別 表

五 月		六 月		合 計		昭和六年下半期		昭和六年上半期	
數量	價 額	數量	價 額	數量	價 額	數量	價 額	數量	價 額
5	393	11	743	199	15,026	1,261	84,638	703	48,737
-	-	3	220	3	220	2,473	145,536	2,074	135,150
128	6,341	640	41,119	1,041	63,820	3,085	191,124	275	21,303
-	-	22	1,518	75	4,459	259	14,716	1,625	95,245
249	15,858	302	18,900	1,698	98,335	1,185	63,766	2,946	186,317
59	3,834	44	2,775	292	19,941	243	14,542	586	39,715
27	1,540	207	12,350	234	13,905	1,971	108,516	298	20,020
363	22,251	358	20,426	1,969	121,743	1,961	134,723	2,248	166,805
831	50,217	1,597	98,061	5,511	337,449	12,439	757,561	10,755	713,292

出 綿 タ オ ル 國 別 表

五 月		六 月		合 計		昭和六年下半期		昭和六年上半期	
數量	價 額	數量	價 額	數量	價 額	數量	價 額	數量	價 額
100	185	425	639	1,451	4,038	12,582	25,703	14,643	17,279
71,508	124,857	51,796	98,189	277,109	477,399	123,357	196,542	129,460	239,657
2,553	5,459	3,079	8,121	23,343	45,672	15,411	30,813	23,647	48,267
57,673	76,529	46,858	64,435	230,468	295,614	78,502	129,851	128,271	176,579
2,134	6,310	5,037	12,279	11,669	31,973	14,480	34,749	9,895	15,941
11,565	12,511	13,275	18,371	51,841	74,491	35,436	46,719	65,345	102,135
18,274	20,838	24,160	28,056	71,866	82,416	63,980	85,821	65,967	86,570
58,666	71,859	64,101	77,714	280,324	329,958	278,925	368,756	278,790	408,638
222,473	318,568	208,742	307,805	948,071	1,341,561	623,673	918,954	716,018	1,095,066

(29) 昭和七年上半期輸出

國 別	一 月		二 月		三 月		四 月	
	數量	價 額	數量	價 額	數量	價 額	數量	價 額
中 華 民 國	120	210	50	120	4,584	5,076	8,334	14,649
關 東 州	1,245	2,201	3,278	7,179	30,274	62,345	22,237	46,009
香 港	39	66	1,250	2,300	830	1,630	142	250
英 領 印 度	87,307	157,109	143,038	249,533	194,853	364,216	197,747	352,573
海 峽 殖 民 地	480	739	2,355	4,603	2,947	6,161	5,921	15,059
蘭 領 印 度	36,956	58,421	40,172	65,898	58,457	126,870	61,469	120,150
比 律 賓	99,991	173,095	99,329	162,799	141,647	225,009	117,034	210,757
英 吉 利	196,559	282,722	222,924	327,844	190,022	354,646	165,419	322,277
佛 蘭 西	897	1,922	3,915	9,188	4,194	9,573	3,479	6,117
北 米 合 衆 國	12,640	20,153	16,045	20,267	28,401	30,347	35,385	38,519
埃 及	40,634	62,102	38,085	70,188	94,255	160,132	71,487	161,056
南 阿 弗 利 加 聯 邦	20,382	49,334	7,371	23,823	26,600	85,162	34,776	68,735
濠 太 刺 利	151	225	386	770	300	718	874	1,838
其 他 諸 國	134,280	246,156	135,591	227,652	203,449	381,753	153,415	310,712
合 計	631,691	1,054,455	713,789	1,173,164	980,824	1,824,638	877,719	1,668,702

(備考) 本表ハ各種メリヤス製品ヲ含ムモノナリ

(30) 昭和七年上半期紡績機械輸入高表

品 目	一 月	二 月	三 月	四 月	五 月	六 月	合 計	昭和六年 下半年	昭和六年 上半期
	紡績機械	7,551	8,532	7,226	14,144	19,451	19,085	75,989	61,298
數量	百斤	百斤	百斤	百斤	百斤	百斤	百斤	百斤	百斤
價 額	343,155	489,445	517,773	753,816	1,158,959	907,028	4,167,176	2,755,669	755,764
	円	円	円	円	円	円	円	円	円

(31) 昭和七年上半期織布機械輸入價額表

品 目	一 月	二 月	三 月	四 月	五 月	六 月	合 計	昭和六年 下半年	昭和六年 上半期
	織布機械價額	—	—	4,428	19,992	—	2,691	27,111	20,816
	円	円	円	円	円	円	円	円	円

メリヤス製品國別表

五 月		六 月		合 計		昭和六年下半年		昭和六年上半期	
數量	價 額	數量	價 額	數量	價 額	數量	價 額	數量	價 額
6,593	12,285	1,511	3,127	21,192	35,467	159,709	341,377	193,123	505,876
10,398	21,065	7,678	12,025	75,110	150,824	67,221	227,162	39,042	97,499
131	360	260	510	2,652	5,116	24,444	51,261	76,096	128,072
301,895	567,753	329,877	588,728	1,254,717	2,279,912	1,105,993	2,229,395	777,465	1,672,041
14,184	28,032	5,082	10,697	30,969	65,261	11,213	23,092	27,429	63,036
89,135	174,977	83,637	154,230	369,837	701,546	415,465	854,379	354,436	715,229
137,244	253,178	146,852	255,846	742,107	1,286,684	608,680	933,060	619,036	1,026,136
194,420	411,170	140,715	308,579	1,110,069	2,017,238	1,227,914	2,530,369	1,367,732	2,958,622
1,300	3,806	1,863	3,787	15,648	34,393	10,910	24,732	207,984	201,483
55,837	79,642	24,298	45,382	172,606	234,310	180,350	255,145	120,153	195,189
83,311	148,941	101,894	143,545	429,667	745,964	288,235	627,351	294,980	677,825
37,673	77,609	47,483	92,310	174,285	396,974	252,599	625,151	272,238	668,002
1,099	3,277	631	757	3,441	7,585	5,591	6,831	6,399	8,445
218,769	422,920	239,491	413,027	1,084,995	2,002,220	951,956	1,687,620	907,100	1,841,537
1,151,990	2,209,985	1,131,282	2,032,550	5,487,295	9,963,494	5,312,270	10,416,935	5,263,213	10,758,992

(32) 昭和七年上半期織布整理機輸入高表

品 目	一 月	二 月	三 月	四 月	五 月	六 月	合 計	昭和六年 下半年	昭和六年 上半期
	織布整理機	59	558	465	968	1,715	—	3,765	1,019
數量	百斤	百斤	百斤	百斤	百斤	百斤	百斤	百斤	百斤
價 額	5,058	35,912	35,396	56,888	152,543	—	287,807	50,148	111,172
	円	円	円	円	円	円	円	円	円

(33) 昭和七年上半期紡績機械及織布機械輸出高表

品 目	一 月	二 月	三 月	四 月	五 月	六 月	合 計	昭和六年 下半年	昭和六年 上半期
	紡績及織布機械	1,109,696	232,157	540,984	1,153,970	1,802,028	714,740	5,553,575	9,913,281
數量	百斤	百斤	百斤	百斤	百斤	百斤	百斤	百斤	百斤
(部分品及附屬品ヲ含ム)	257,302	120,590	235,974	327,455	458,499	283,136	1,692,956	2,784,981	2,371,121
價 額	円	円	円	円	円	円	円	円	円

(34) 棉花再輸出高表

月次	數量	價額	月次	數量	價額
昭和三年一月	21,842	1,383,005	昭和五年七月	58,998	2,443,143
同 年二月	37,180	2,208,546	同 年八月	24,904	1,100,140
同 年三月	69,712	4,719,227	同 年九月	38,832	1,671,729
同 年四月	38,681	2,290,587	同 年十月	60,221	2,486,462
同 年五月	58,866	3,583,560	同 年十一月	30,860	1,344,619
同 年六月	78,283	4,987,589	同 年十二月	30,898	1,148,005
合計	304,564	19,172,514	合計	244,713	10,194,098
昭和三年七月	51,691	3,271,869	昭和六年一月	22,560	864,775
同 年八月	53,388	3,374,949	同 年二月	18,919	655,893
同 年九月	56,893	3,585,326	同 年三月	17,549	670,301
同 年十月	33,323	2,148,909	同 年四月	21,961	685,807
同 年十一月	32,150	2,019,135	同 年五月	39,902	1,290,483
同 年十二月	57,739	3,864,005	同 年六月	49,158	1,617,435
合計	285,184	18,264,193	合計	170,049	5,784,694
昭和四年一月	95,510	6,479,501	昭和六年七月	48,377	1,618,784
同 年二月	22,583	1,257,870	同 年八月	48,221	1,600,483
同 年三月	62,922	3,528,729	同 年九月	62,701	1,831,502
同 年四月	56,053	3,109,238	同 年十月	111,935	2,891,603
同 年五月	63,317	3,817,657	同 年十一月	48,893	1,252,584
同 年六月	64,248	3,961,910	同 年十二月	32,499	808,820
合計	364,633	22,154,305	合計	352,626	10,003,776
昭和四年七月	36,492	2,190,716	昭和七年一月	39,979	1,258,055
同 年八月	15,575	1,014,495	同 年二月	59,271	1,879,131
同 年九月	17,204	918,692	同 年三月	76,153	2,602,655
同 年十月	13,271	770,398	同 年四月	173,262	6,026,900
同 年十一月	15,696	908,333	同 年五月	182,434	5,875,073
同 年十二月	14,598	805,690	同 年六月	131,189	4,145,498
合計	112,836	6,608,324	合計	662,288	21,787,512
昭和五年一月	19,441	1,052,251			
同 年二月	32,786	1,882,675			
同 年三月	53,403	2,894,465			
同 年四月	43,277	2,180,709			
同 年五月	56,394	3,031,778			
同 年六月	20,345	980,060			
合計	225,646	12,021,938			

(35) 綿絲再輸入高表

年 月	數量	價格
昭和四年一月	306	24,490
二 月	—	—
三 月	911	86,660
四 月	—	—
五 月	1	200
六 月	—	—
合計	1,218	111,350
昭和四年七月	753	66,150
八 月	—	—
九 月	9	948
十 月	—	—
十一月	150	15,650
十二月	20	2,720
合計	932	85,468
昭和五年一月	1	228
二 月	—	—
三 月	3	340
四 月	424	35,800
五 月	48	7,525
六 月	2	191
合計	478	44,084
昭和五年七月	15	1,550
八 月	—	—
九 月	17	1,344
十 月	—	—
十一月	2	70
十二月	—	—
合計	34	2,964
昭和六年一月	60	6,580
二 月	69	2,800
三 月	12	1,350
四 月	15	800
五 月	—	—
六 月	—	—
合計	156	11,530
昭和六年七月	—	—
八 月	—	—
九 月	—	—
十 月	6	700
十一月	16	925
十二月	—	—
合計	22	1,626
昭和七年一月	6	250
二 月	—	—
三 月	—	—
四 月	2	171
五 月	—	—
六 月	—	—
合計	8	421

(36) 綿布再輸入高表

年 月	數量	價格
昭和四年一月	8	3,532
二 月	17	5,573
三 月	29	10,564
四 月	4	1,259
五 月	33	13,410
六 月	231	33,602
合計	322	67,940
昭和四年七月	158	47,395
八 月	263	71,046
九 月	103	26,837
十 月	35	8,371
十一月	26	8,115
十二月	55	13,352
合計	640	175,116
昭和五年一月	19	5,188
二 月	32	10,589
三 月	94	21,945
四 月	111	31,130
五 月	114	34,804
六 月	91	18,336
合計	461	121,992
昭和五年七月	24	4,582
八 月	65	15,577
九 月	37	6,950
十 月	131	32,009
十一月	66	13,113
十二月	170	22,370
合計	493	94,601
昭和六年一月	35	8,798
二 月	44	7,457
三 月	36	12,028
四 月	17	3,049
五 月	18	3,882
六 月	74	12,062
合計	224	47,276
昭和六年七月	37	6,415
八 月	47	6,464
九 月	16	3,243
十 月	122	29,258
十一月	75	10,312
十二月	305	26,613
合計	602	82,302
昭和七年一月	98	15,654
二 月	26	5,230
三 月	33	6,768
四 月	403	58,781
五 月	253	43,155
六 月	108	20,199
合計	921	149,187

(37) 昭和七年上半期全國紡

會社名	昭和七年上半期末現在				
	資本金	拂込済資本金	積立金	社債及借入金	固定資本金
大日本紡績	52,000,000	52,000,000	41,081,718	—	62,909,479
東洋紡績	64,975,000	49,975,000	62,078,805	—	65,321,575
福島紡績	8,000,000	5,600,000	12,081,727	—	14,639,291
天滿織物	7,000,000	6,250,000	2,196,632	2,795,420	10,880,384
天滿紡績	2,750,000	2,750,000	338,699	—	1,633,959
明正紡績	5,000,000	2,720,000	2,168,000	1,500,000	5,849,457
內外綿	33,000,000	20,250,000	18,943,206	—	33,730,726
小津武林起業	5,000,000	2,540,445	5,787	4,000,000	2,050,037
大和田紡績	1,000,000	500,000	434,175	—	750,950
大阪織物	3,000,000	3,000,000	128,400	1,000,000	4,127,815
錦華紡績	10,500,000	7,875,000	1,361,046	5,500,000	12,473,248
北泉紡績	1,000,000	1,000,000	36,980	—	1,071,169
和泉紡績	6,000,000	4,500,000	1,760,000	850,000	6,746,718
和泉織物	1,500,000	1,312,500	414,900	150,000	1,708,356
岸和田紡績	9,750,000	6,186,000	11,957,000	—	9,659,249
泉州織物	2,500,000	1,900,000	805,100	1,084,000	3,414,109
寺田紡績	1,000,000	1,000,000	334,501	1,040,000	1,715,662
貝塚紡績	650,000	594,320	40,000	422,000	1,015,589
佐野紡績	5,000,000	3,750,000	1,210,411	1,250,000	2,285,118
吉見紡績	5,000,000	4,250,000	170,000	700,000	4,583,267
大阪紡績	3,000,000	3,000,000	—	1,506,825	3,844,388
和歌山紡績	5,200,000	5,200,000	498,064	4,100,000	8,749,265
和歌山染工	1,500,000	1,300,000	541,870	300,000	2,179,104
松太綿布	1,345,000	1,345,000	32,337	352,600	1,606,847
昭和紡績	1,000,000	625,000	—	1,800,000	2,175,693

績株式會社營業成績表

當期固定 資本償却金	前期 繰越金	當期 純損益金	當期 配當金	當期 積立金	後期 繰越金	配當年率
1,000,000	4,114,662	3,676,893	2,600,000	200,000	4,991,555	1,00
2,000,000	9,767,474	5,211,264	4,497,750	500,000	9,980,988	{ 1,20 0,60
300,000	3,776,453	734,013	560,000	130,000	3,820,466	2,00
150,000	95,064	253,126	187,500	50,000	110,690	0,60
50,000	75,543	96,994	82,500	13,000	77,037	0,60
120,000	160,061	192,533	108,800	40,000	203,794	0,80
581,536	2,431,273	1,173,704	1,130,000	—	2,474,977	1,20
—	△ 11,931,741	△ 90,240	—	—	△ 12,021,981	—
—	345	26,616	25,000	1,500	461	1,00
60,000	118,285	104,586	75,000	11,000	136,871	0,50
400,000	343,555	376,293	275,625	87,000	357,223	0,70
20,000	3,412	6,372	—	5,000	4,784	—
100,000	339,468	199,115	157,500	30,000	351,083	0,70
23,000	105,616	57,256	47,250	5,000	110,622	0,72
350,000	914,327	492,590	463,950	—	942,967	1,50
30,000	121,480	70,157	57,000	10,000	124,637	0,60
70,000	20,922	28,403	25,000	—	24,325	0,50
10,000	38,022	40,188	14,858	10,000	53,352	0,50
10,000	15,751	5,293	—	3,000	18,044	—
120,000	44,087	51,293	—	30,000	65,380	—
60,000	△ 363,589	8,349	—	—	△ 355,240	—
200,000	187,225	146,687	—	49,325	284,586	—
—	—	—	—	—	—	—
20,000	22,789	33,173	22,850	7,000	26,112	0,60
20,000	—	35,919	25,000	7,000	4,919	優先 0,80

會社名	昭和七年上半期末現在				
	資本金	拂込済資本金	諸積立金	社債及借入金	固定資本金
内海紡織	2,500,000	2,500,000	150,000	1,996,256	8,008,993
日出紡織	10,500,000	5,250,000	2,008,282	3,000,000	8,002,156
日高紡織	1,000,000	900,000	109,463	331,000	1,081,270
辻正紡績	3,000,000	3,000,000	140,000	-	4,458,153
正織	1,000,000	787,500	443,000	-	639,874
倉敷紡績	17,200,000	12,350,000	6,100,000	12,000,000	17,754,500
半田綿行	1,200,000	825,000	505,495	80,000	711,696
福山燃糸紡績	830,000	408,125	56,423	-	225,399
宇部紡績	1,500,000	1,500,000	78,326	750,000	2,301,383
出雲製織	3,600,000	3,600,000	250,000	-	7,068,723
徳島紡績	2,500,000	1,500,000	-	-	1,316,793
三豊紡績	6,000,000	3,750,000	220,000	700,000	3,412,410
長崎紡織	5,380,000	5,380,000	1,950,000	4,000,000	5,811,121
福井紡績	3,000,000	2,550,000	70,000	336,118	2,494,205
富山紡績	2,300,000	1,900,000	232,000	1,350,000	3,659,988
吳羽紡績	10,000,000	2,500,000	110,000	-	2,999,312
近江帆布	7,100,000	4,875,000	1,977,007	2,250,000	8,916,694
東海紡績	3,000,000	1,800,000	5,000	-	1,589,532
平田製網	1,000,000	1,000,000	374,318	-	1,294,304
服部商店	6,400,000	6,400,000	200,000	-	8,054,662
近藤紡績	3,000,000	3,000,000	845,000	3,331,152	2,363,171
帝國燃絲織物	1,750,000	1,350,000	116,993	800,000	1,830,216
豊田紡織	10,400,000	9,500,000	2,847,000	-	8,685,651
名古屋紡績	5,750,000	5,573,750	170,000	3,330,000	9,123,528
愛知織物	4,000,000	3,750,000	1,700,500	-	6,479,229

當期固定 資本償却金	前 期 繰 越 金	當 期 純 損 益 金	當 期 配 當 金	當 期 積 立 金	後 期 繰 越 金	配 當 年 率
150,000	192,348	97,594	62,500	30,000	197,442	0,50
170,000	331,714	182,887	131,250	50,000	333,351	0,50
-	26,494	1,036	-	-	27,530	-
-	△ 68,653	10,108	-	-	△ 58,545	-
-	-	-	-	-	-	-
250,000	55,518	23,659	-	-	79,177	-
10,000	5,446	25,140	10,716	7,500	12,370	0,30
3,000	2,766	20,424	14,284	3,500	5,406	0,70
20,000	52,259	19,021	22,500	2,400	46,390	0,30
70,000	63,193	129,108	113,220	15,000	64,081	{ 0,20 1,00
2,000	4,668	1,314	-	1,000	4,982	-
110,000	75,623	182,596	150,000	30,000	78,219	0,80
250,000	277,348	185,402	134,500	50,000	278,250	0,50
80,000	17,684	108,244	76,500	27,000	22,428	0,60
70,000	73,346	148,416	76,000	50,000	95,762	0,80
60,000	40,477	218,504	125,000	70,000	63,981	1,00
120,000	92,317	128,701	97,500	15,000	108,518	0,40
20,000	14,781	64,469	54,000	10,000	15,250	0,60
30,000	13,471	344	-	-	13,815	-
300,000	18,173	321,033	127,472	150,000	61,734	0,40
-	-	-	-	-	-	-
-	34,483	45,502	33,750	9,000	37,235	0,50
350,000	355,482	394,112	285,000	70,000	404,594	0,60
200,000	164,482	150,581	111,475	25,000	178,588	0,40
-	-	-	-	-	-	-

(37) 續

會社名	昭和七年上半期末現在				
	資本金	拂込済資本金	諸積立金	社債及借入金	固定資本金
内外紡績	2,500,000	1,750,000	14,500	—	2,823,322
中央紡織	3,000,000	2,300,000	—	—	1,822,516
三光紡績	3,000,000	1,800,000	10,336	1,043,591	3,404,715
川越紡績	1,000,000	1,000,000	11,000	850,000	1,813,049
相模紡績	3,000,000	2,035,150	73,075	3,000,000	5,016,967
鐘淵紡績	60,000,000	28,595,737	45,096,173	20,000,000	53,743,070
富士瓦斯紡績	45,500,000	34,000,000	7,720,000	15,000,000	49,042,147
日清紡績	27,000,000	18,300,000	5,465,181	3,600,000	22,898,251
東洋モスリン	9,178,500	6,178,500	66,827	9,900,000	13,497,871
東京モスリン紡織	15,256,250	10,381,250	149,891	7,450,000	24,135,269
足利紡績	5,000,000	1,750,000	57,100	—	3,889,562
旭紡織	6,000,000	2,640,000	42,000	2,350,000	4,876,438
合計 (62會社)	531,014,750	386,103,277	237,984,248	125,828,962	570,378,605

(備考) 本表諸積立金中ニハ当期ノ積立金ヲ加算セズ又職工保護基金等ハ凡テ積立金中ニ包含セシメ、当期純益金ハ役員及職員并職工賞與金、固定資本償却金等ヲ引去リタルモノナリ
 大日本紡績、東洋紡績、福島紡績、天満織物、天満紡績、明正紡績、内外綿、大阪織物、錦華紡績、北泉紡績、和泉紡績、和泉織物、貝塚紡績、吉見紡績、松太綿布、内海紡績、日出紡績、日高紡績、辻紡績、牛田綿行、福山撚糸紡績、宇部紡績、出雲製織、徳島紡績、三豊紡績、福井紡績、富山紡績、吳羽紡績、近江帆布、東海紡績、平田製網、帝國撚絲織物、名古屋紡績、川越紡績、相模紡績、富士瓦斯紡績、日清紡績、東洋モスリン、東京モスリン紡績、足利紡績、旭紡績ノ四十一社決算ハ昭和六年十二月ヨリ同七年五月ニ至ル六ヶ月間、豊田紡績及中央紡績ノ決算ハ昭和六年十月ヨリ同七年三月ニ至ル六ヶ月間、長崎紡績及三光紡績ノ決算ハ昭和六年十一月ヨリ同七年四月ニ至ル六ヶ月間、服部商店ノ決算ハ昭和六年九月ヨリ同七年二月ニ至ル六ヶ月間、小津武林起業決算ハ昭和六年七月ヨリ同七年六月ニ至ル一ヶ月間、昭和紡績決算ハ昭和六年十月ヨリ全七年五月ニ至ル八ヶ月間ナリ和歌山染工、正織、愛知織物及近藤紡績決算ハ一ヶ月決算ニ付当期分金額ヲ掲記セズ
 大日本紡績、東洋紡績、鐘淵紡績、富士瓦斯紡績ハ綿絲紡績ノ外絹絲紡績ヲ兼業シ、牛田綿行ハ棉花綿絲業ヲ兼業シ向大日本紡績、内外綿、長崎紡績、富士瓦斯紡績、日清紡績ハ在華紡績ヲ兼業セリ

表

当期固定資本償却金	前期繰越金	当期純損益金	当期配當金	当期積立金	後期繰越金	配當年率
40,000	△ 33,128	53,933	—	8,000	12,775	—
50,000	△ 39,305	31,855	—	—	△ 7,450	—
140,000	△ 460,745	11,381	—	—	△ 449,354	—
10,000	1,166	22,770	20,000	1,500	2,436	0,40
100,000	49,937	75,470	50,878	10,000	64,529	0,50
1,000,000	12,983,921	4,640,664	3,574,467	800,000	13,250,118	2,50
700,000	123,068	1,474,220	1,190,000	177,590	229,698	0,70
1,100,000	732,957	1,294,817	1,098,000	160,000	769,784	1,20
400,000	82,678	221,023	175,000	40,000	88,701	0,70
500,000	△ 3,657,919	281,343	—	—	△ 3,376,576	—
30,000	10,871	4,717	—	2,000	13,588	—
51,892	38,287	42,048	35,000	3,000	41,335	0,27
12,081,428	22,085,712	23,543,983	18,125,595	3,006,316	24,497,784	総損益資本率 0,96 金一割シ

本表社債及借入金ニハ倉敷紡績支拂手形及借入金勘定七百壹萬九千四百七拾九圓、出雲製織同勘定四百貳拾貳萬五千七百九拾六圓ヲ含マズ
 福島紡績諸積立金中ニハ棉花調節準備金八拾萬圓ヲ含メリ、
 錦華紡績、富士瓦斯紡績諸積立金中ニハ共済組合預リ金ヲ含マズ、鐘淵紡績諸積立金中ニハ鐘紡同志會預リ金、鐘紡共済組合預リ金、職工救済資金、發明考案獎勵資金、職工休養院及療養所建設費預リ金等ヲ含マズ大日本紡績前期繰越金額ハ四百叁拾五萬四千六百六拾貳圓ノ處取締役並監査役退任慰勞金貳拾四萬圓ヲ差引キタル殘額ナリ
 岸和田紡績前期繰越金額ハ壹百貳拾六萬四千叁百貳拾七圓ノ處取締役社長慰勞金叁拾五萬圓ヲ差引キタル殘額ナリ
 泉州織物前期繰越金額ハ拾貳萬叁千四百八拾圓ノ處故相談役弔慰金貳千圓ヲ差引キタル殘額ナリ
 配當年率中優先株ニ於テハ前期分補填優先株配當率ヲ除外セリ
 ※印ハ拂込済資本金總額ヨリ本期未決算會社即チ和歌山染工、正織、近藤紡績、愛知織物ノ四社分ヲ除外シテ之ヲ算出ス
 表中△印ハ損失金ナリ

(37) 續

期次及會社數	資本金	拂込濟資本金	諸積立金	社債及借入金	固定資本金
昭和六年 下半年 (60會社)	505,364,750	378,555,292	236,281,770	114,769,272	553,380,826
昭和六年 上半年 (61會社)	514,664,750	384,827,167	239,429,198	120,799,022	569,872,438
昭和五年 下半年 (60會社)	510,339,750	385,696,487	248,599,682	123,192,136	656,719,755
昭和五年 上半年 (60會社)	520,946,250	396,198,087	255,990,913	130,671,552	556,641,401
昭和四年 下半年 (56會社)	507,145,250	386,815,222	252,733,506	123,799,662	527,110,106
昭和四年 上半年 (56會社)	503,646,250	384,623,852	247,382,529	123,389,140	517,521,782
昭和三年 下半年 (56會社)	498,645,250	376,817,127	241,821,944	99,254,492	507,732,724
昭和三年 上半年 (55會社)	510,902,500	384,676,017	236,497,054	103,164,621	499,314,300
昭和二年 下半年 (51會社)	464,605,000	349,109,272	230,898,398	76,976,218	446,670,246
昭和二年 上半年 (49會社)	467,355,000	342,265,587	227,372,280	71,818,919	434,314,234
大正十五年 下半年 (50會社)	493,387,500	357,495,247	224,027,290	74,949,338	466,676,305
大正十五年 上半年 (50會社)	508,512,500	356,624,017	221,157,354	73,198,500	457,149,663
大正十四年 下半年 (51會社)	505,512,500	349,104,817	218,827,179	67,515,990	425,050,550
大正十四年 上半年 (51會社)	505,512,500	345,267,318	211,151,292	57,105,071	410,434,859
大正十三年 下半年 (52會社)	503,662,500	344,620,568	206,390,348	46,231,086	390,985,136
大正十三年 上半年 (50會社)	483,650,000	329,561,100	200,722,103	38,096,591	355,883,855
大正十二年 下半年 (55會社)	458,277,650	319,087,485	207,892,489	35,894,399	352,671,165
大正十二年 上半年 (55會社)	450,727,650	310,957,393	202,984,739	31,145,008	332,464,921
大正十一年 下半年 (60會社)	463,407,650	313,763,075	195,245,564	24,932,477	296,050,070
大正十一年 上半年 (63會社)	468,107,650	315,921,328	185,263,659	21,492,940	281,700,804
大正十年 下半年 (57會社)	427,777,650	294,848,358	173,673,536	22,653,210	246,300,597
大正十年 上半年 (51會社)	394,517,650	275,289,308	164,042,927	31,203,649	207,342,775
大正九年 下半年 (51會社)	390,027,650	273,235,396	156,970,337	34,408,272	187,263,695
大正九年 上半年 (51會社)	313,327,650	146,080,420	124,248,191	26,000,332	167,640,261
大正八年 下半年 (46會社)	217,527,650	162,858,695	119,998,660	25,716,055	142,981,137
大正八年 上半年 (38會社)	197,277,650	142,757,670	97,558,213	28,569,325	130,178,162
大正七年 下半年 (35會社)	189,997,650	135,564,595	80,229,362	27,466,910	123,031,465
大正七年 上半年 (33會社)	173,052,650	124,355,220	67,702,917	29,254,222	113,069,310
大正六年 下半年 (33會社)	156,552,650	111,595,520	62,180,127	27,529,412	108,480,200
大正六年 上半年 (32會社)	150,652,650	106,209,250	49,133,423	25,715,864	109,173,696
大正五年 下半年 (32會社)	132,192,650	96,769,318	41,047,723	23,912,373	110,772,558
大正五年 上半年 (32會社)	106,198,900	83,955,687	37,652,374	23,627,150	116,410,870
大正四年 下半年 (33會社)	107,948,900	83,784,177	37,808,350	22,891,830	122,205,180
大正四年 上半年 (33會社)	107,098,900	83,252,769	36,632,109	24,291,721	121,869,767
大正三年 下半年 (31會社)	107,098,900	82,293,724	35,784,976	26,271,315	113,107,937
大正三年 上半年 (31會社)	112,358,900	85,864,672	34,849,928	26,575,533	113,452,050
大正二年 下半年 (33會社)	110,358,900	83,816,559	32,824,168	21,494,248	104,944,176
大正二年 上半年 (26會社)	100,758,900	75,722,484	30,092,279	20,515,178	96,336,770
大正元年 下半年 (25會社)	92,658,900	68,439,245	27,834,430	20,089,219	96,409,900
明治四十五年 上半年 (24會社)	85,987,650	61,839,992	26,751,202	20,277,265	96,764,768
明治四十四年 下半年 (25會社)	88,587,650	63,408,868	26,391,506	21,225,398	96,211,801
明治四十四年 上半年 (24會社)	87,187,650	61,541,954	25,879,277	24,445,804	93,980,925
明治四十三年 下半年 (26會社)	92,566,800	65,209,013	26,490,926	21,697,424	95,011,924
明治四十三年 上半年 (26會社)	92,556,800	64,034,540	25,980,335	23,768,543	91,163,244
明治四十二年 下半年 (27會社)	65,066,800	62,759,000	25,090,237	16,739,174	82,451,512
明治四十二年 上半年 (27會社)	85,816,800	58,041,257	24,075,380	17,726,686	68,833,472
明治四十一年 下半年 (27會社)	80,616,800	57,595,385	23,646,256	11,637,640	57,286,769
明治四十一年 上半年 (28會社)	86,076,800	57,193,538	23,120,646	8,101,603	51,158,744
明治四十年 下半年 (27會社)	75,121,800	52,754,125	21,728,094	5,082,629	44,478,855
明治四十年 上半年 (35會社)	83,264,750	50,932,238	19,120,271	3,160,866	43,736,965

表

當期固定 資本償却金	前期繰越金	當期純益金	當期配當金	當期積立金	後期繰越金	配當年率
10,528,027	30,480,112	22,905,111	17,864,119	2,921,043	32,501,051	0.94
8,573,617	26,359,190	21,793,925	16,163,770	2,634,528	29,354,817	0.84
3,302,708	37,688,186	3,629,913 (繰越金:2,518,851)	14,740,154	1,380,500	20,456,469	0.76
3,708,715	37,583,088	8,142,853	17,764,840	2,626,900	25,334,201	0.90
8,430,817	49,448,306	28,573,249	26,388,783	5,242,230	46,390,542	1.37
10,563,266	48,737,730	33,324,482	26,326,776	5,916,347	49,819,089	1.37
9,126,418	46,475,638	34,232,216	25,690,275	5,768,637	48,248,942	1.42
6,623,754	35,073,707	32,232,352	25,887,391	5,308,527	36,110,141	1.35
5,993,922	45,259,888	32,382,668	25,699,269	5,391,768	46,551,519	1.47
4,462,957	45,312,811	26,992,890	24,910,288	4,760,448	42,634,965	1.45
4,412,144	46,631,083	29,957,462	26,484,453	4,858,394	45,245,698	1.48
5,559,934	38,917,914	27,400,510	27,320,301	5,350,773	33,737,350	1.53
7,549,353	47,16,352	25,814,587	28,572,776	5,893,163	38,965,000	1.64
8,356,023	45,648,069	37,726,240	29,305,675	6,476,571	47,582,063	1.69
6,812,683	37,584,235	35,763,031	28,102,409	6,450,582	38,794,275	1.63
5,617,323	37,828,139	33,806,693	26,756,806	5,849,994	39,028,032	1.62
3,457,779	46,125,942	20,289,607	26,546,275	3,998,500	35,870,774	1.67
5,597,185	47,309,432	39,984,226	32,858,307	7,831,638	46,603,713	2.11
6,402,167	46,237,644	46,204,288	36,863,070	8,712,469	46,866,393	2.35
8,105,012	41,108,843	54,727,199	39,514,820	10,374,945	45,946,277	2.50
9,811,588	32,208,283	58,933,219	39,249,543	10,462,957	41,429,002	2.66
4,264,711	33,976,339	31,323,265	5,315,872	28,996,449	31,623,301	2.23
7,051,738	37,853,224	39,118,630	36,150,430	9,193,129	31,623,301	2.65
10,805,337	31,729,868	102,485,120	59,536,456	36,262,311	38,416,221	4.84
11,325,883	29,313,699	73,047,647	41,371,506	25,732,507	35,257,333	5.10
9,249,657	26,086,320	55,571,065	35,517,173	17,165,082	28,875,130	4.99
3,977,888	23,401,409	53,818,334	23,727,080	17,373,685	26,118,978	4.97
3,478,177	23,240,681	45,196,004	32,797,507	12,199,286	23,439,892	5.27
7,919,126	16,901,617	41,314,662	22,909,031	12,017,508	23,290,740	4.11
9,331,579	12,864,588	31,449,238	17,770,744	9,114,033	17,428,994	3.34
11,058,099	10,500,333	22,636,137	11,383,787	8,907,888	12,844,795	2.35
3,954,988	8,390,021	13,248,575	8,307,233	2,704,033	10,627,330	1.98
2,716,685	7,367,969	9,566,039	6,477,639	1,778,714	8,677,655	1.55
3,198,292	6,993,601	8,045,833	6,223,086	1,299,611	7,517,737	1.49
1,514,319	8,184,342	5,560,489	5,677,639	859,269	7,182,872	1.35
2,310,760	7,896,969	8,633,568	6,973,764	1,226,260	8,330,514	1.62
2,665,389	6,617,584	9,491,051	6,084,854	2,118,831	7,904,970	1.45
5,014,724	5,044,037	9,633,832	5,439,807	2,604,680	6,633,342	1.44
4,135,783	3,150,523	8,934,670	4,758,405	2,289,940	5,036,848	1.39
2,028,509	2,333,904	5,698,730	3,801,892	1,330,219	3,150,523	1.23
940,650	302,080	3,869,887	3,283,118	597,028	312,821	1.04
1,170,852	93,192	3,889,754	3,136,993	649,996	327,958	1.02
706,020	1,170,048	1,249,250	2,694,193	431,320	369,237	0.83
756,341	1,400,347	2,962,467	2,465,028	775,033	549,047	1.08
2,105,903	2,603,861	4,651,674	3,550,692	690,242	2,751,601	1.13
1,173,406	2,124,627	4,528,701	3,372,730	964,203	2,316,090	1.16
928,428	2,461,633	3,257,739	2,932,864	577,656	2,425,252	1.06
332,397	2,557,613	3,373,014	3,282,575	630,727	2,343,475	1.15
1,259,757	2,572,032	7,690,491	5,682,311	1,910,435	2,669,777	2.15
1,503,757	2,038,825	8,648,926	5,010,674	3,115,954	2,294,457	1.97

(38) 昭和七年上半期大阪株式取

種目	拂込金額	一 月			二 月		
		最高	最低	平均	最高	最低	平均
日清紡績株	50.00	—	—	—	—	—	—
同新株	20.00	—	—	—	—	—	—
東洋紡績株	50.00	145.00	143.30	144.65	144.20	134.50	141.26
同新株	20.00	—	—	—	75.80	73.10	74.29
和歌山紡績株	25.00	—	—	—	—	—	—
鐘淵紡績株	50.00	228.00	205.80	212.52	218.00	184.00	205.01
同新株	12.50	102.50	93.00	97.69	99.80	81.10	95.01
大日本紡績株	50.00	—	—	—	—	—	—
内外綿株	50.00	—	—	—	—	—	—
錦華紡績株	50.00	—	—	—	—	—	—
同新株	12.50	—	—	—	—	—	—
福島紡績株	25.00	—	—	—	—	—	—
同新株	10.00	—	—	—	—	—	—
富士瓦斯紡績株	50.00	—	—	—	—	—	—
同新株	25.00	—	—	—	—	—	—

(備考) 本表ハ當月限相場ヲ示スモノナリ

(39) 昭和七年上半期東京株式

種目	拂込金額	一 月			二 月		
		最高	最低	平均	最高	最低	平均
富士瓦斯紡績株	50.00	49.90	45.50	47.80	48.80	41.70	46.85
同新株	25.00	23.50	20.60	22.13	23.60	19.50	22.23
鐘淵紡績株	50.00	222.60	204.80	210.47	215.50	190.50	204.81
同新株	12.50	101.80	92.60	96.80	99.10	85.40	94.99
日清紡績株	50.00	89.30	82.70	85.99	89.40	76.50	85.52
同新株	20.00	42.50	39.40	40.81	41.70	36.90	40.14
東洋紡績株	50.00	144.00	138.50	143.50	144.00	136.50	141.31
同新株	20.00	79.80	72.50	75.72	76.30	69.50	73.93
東洋モスリソ株	50.00	—	—	—	—	—	—
同新株	45.00	—	—	—	—	—	—

(備考) 本表ハ當月限相場ヲ示スモノナリ

引所紡績株定期相場高低表

三 月			四 月			五 月			六 月		
最高	最低	平均	最高	最低	平均	最高	最低	平均	最高	最低	平均
—	—	—	—	—	—	—	—	—	—	—	—
142.60	136.80	139.33	136.80	133.50	135.18	138.30	137.00	137.78	132.70	124.50	128.55
74.00	70.30	72.65	68.50	65.90	67.46	67.50	67.20	67.30	67.00	61.00	64.55
—	—	—	—	—	—	—	—	—	—	—	—
216.60	202.30	208.64	205.10	187.60	198.12	207.20	193.90	203.08	195.60	182.00	190.08
99.30	92.80	96.01	93.50	80.50	87.76	92.00	82.30	89.91	85.90	78.60	82.18
72.70	69.40	71.90	69.00	67.10	68.43	69.40	68.10	68.94	65.80	62.40	63.96
—	—	—	—	—	—	—	—	—	—	—	—
—	—	—	—	—	—	—	—	—	—	—	—
—	—	—	—	—	—	—	—	—	—	—	—
46.20	45.00	45.47	44.00	44.00	44.00	48.30	48.30	48.30	—	—	—
—	—	—	—	—	—	—	—	—	—	—	—

取引所紡績株定期相場高低表

三 月			四 月			五 月			六 月		
最高	最低	平均	最高	最低	平均	最高	最低	平均	最高	最低	平均
48.90	45.10	46.43	45.80	42.00	43.96	48.30	44.40	46.03	47.00	42.90	45.67
23.20	21.00	21.68	21.60	19.40	20.34	22.70	20.90	21.78	21.90	19.40	20.96
217.00	202.00	208.47	203.50	186.20	197.65	206.70	196.50	203.54	194.70	182.00	189.31
99.30	92.40	96.02	93.50	80.50	87.59	92.10	86.70	90.06	85.00	79.50	81.93
85.90	81.40	84.10	84.40	78.00	81.17	84.50	80.10	83.10	84.00	73.70	79.57
41.10	37.80	39.58	38.50	35.90	37.03	39.90	37.30	39.09	38.60	31.50	35.73
144.60	136.00	139.36	138.00	129.00	135.09	139.70	134.40	137.77	133.50	123.00	127.71
74.70	70.60	72.81	70.90	65.00	67.60	69.00	65.40	67.79	65.40	60.90	63.27
—	—	—	—	—	—	—	—	—	—	—	—
—	—	—	—	—	—	—	—	—	—	—	—

(附錄1) 在華邦人經營紡績

會社名	上海		
	所在地	錠數	總機臺數
內外綿株式會社 (內外綿紗廠) (本社) 大阪市北區堂島北町	(營業所) 上海才登路		
	(上海第一工場) 上海勞動生路六十二號	32,000	6,800
	(上海第二工場) 同	32,000	-
	(上海第三工場) 上海西蘇州路十九號	23,040	-
	(上海第四工場) 同	40,000	22,800
	(上海第五工場) 海西蘇州路十四號	54,400	31,200
	(上海第六工場) 同	22,400	20,176
	(上海第七工場) 同	20,800	-
	(上海第八工場) 上海戈登路百四十六號	40,000	20,000
(上海第九工場) 上海麥根路六十號	25,480	-	
	290,120	100,976	2,382
大日本紡績株式會社 (本社) 大阪市東區安土町二丁目	(上海大康紗廠) 上海楊樹浦騰越路	98,112	24,800
	(出張所) 上海吳淞路郵局信箱第三一〇〇號		
上海製造絹絲株式會社 (出張所) 神戸市林田區御崎町一丁目 <small>信濃紡績會社內</small>	(公大第一廠) 上海平涼路	49,552	11,880
	(公大第二廠) 上海楊樹浦路	42,792	9,240
		92,344	21,120
上海紡織株式會社 (上海紗廠) (出張所) 大阪市東區高麗橋三丁目 <small>東洋棉花會社內</small>	(本店及營業所) 上海四川路第49號		
	(本部事務所) 上海楊樹浦路第1970號		
	(第一工場) 上海楊樹浦路第1161號	22,432	-
	(第二工場) 上海楊樹浦路第1970號	27,928	-
	(第三工場) 同	71,192	16,120
	(第四工場) 上海蘭路第15號	38,688	-
(第五工場) 上海蘭路第19號	35,552	-	
	195,792	16,120	3,048
日華紡織株式會社 (出張所) 大阪市東區備後町三丁目 <small>綿業會館四階</small>	(營業所) 上海勞動生路		
	(浦東工場) 上海浦東陸家嘴	52,256	-
	(曹家渡工場) 上海勞動生路	55,552	-
	(喜和工場) 同	111,424	25,440
	(華豐工場) 吳淞	25,600	-
	244,832	25,440	500
裕豐紡績株式會社 (出張所) 大阪市北區堂島濱通二丁目	(營業所) 上海漢口路七號		
	(上海工場) 上海楊樹浦路九十八號	84,400	7,392

會社錠數一覽表

(昭和七年六月三十日現在)

青島			關東州・滿洲・漢口		
所在地	錠數	總機臺數	所在地	錠數	總機臺數
(營業所) 青島陶路館			(營業所) 關東州金州		
(青島第一工場) 青島市外四方庄	27,200	3,200	(金州第一工場) 關東州金州	29,600	-
(青島第二工場) 同	30,400	-	(金州第二工場) 同	33,600	-
(青島第三工場) 同	32,800	-			
	90,400	3,200		63,200	-
(青島大康紗廠) 青島市外四方庄	66,448	-			
(營業所) 青島館陶路二號鈴木ビル內		1,650			
(公大第五廠) 青島市外滄口	96,944	3,080			

(附錄 1) 續

會社名	上海		
	所在地	錘數	燃絲錘數 織機臺數
東華紡績株式會社 (出張所) 大阪市北區堂島北町	(營業所) 上海四川路 (第二工場) 上海華德路第1687號 (第三工場) 同	20,736 20,800 41,536	— — —
株式會社 豐田紡績廠 (事務所) 名古屋市西區榮生町	(本社) 上海極司非而路二百號 (出張所) 上海漢口路七號 (工場) 上海極司非而路二百號	94,720	4,800 1,296
同興紡績株式會社 (出張所) 大阪市北區堂島濱通二丁目	(楊樹浦路工場) 上海楊樹浦路九十號 (戈登路工場) 上海戈登路百八十一號	32,424 41,600 74,024	— 19,760 19,760
富士瓦斯紡績株式會社 (本社) 東京市日本橋區坂本町四七 (出張所) 大阪市北區中之島二丁目 (出張所) 名古屋市西區下園町四丁目 第一行銀ビル内			
長崎紡績株式會社 (營業所) 大阪市東區橫堀二丁目七〇			
日清紡績株式會社 (隆興紗廠) (本社) 東京市日本橋區堀越町二丁目			
滿洲福紡株式會社 (出張所) 大阪市北區玉江町二丁目 福島紡績會社内			
滿洲紡績株式會社 (出張所) 東京市日本橋區坂本町四七 富士瓦斯紡績會社内			
泰安紡績株式會社 大阪市北區中之島二丁目 日本棉花會社内			
合計		1,215,880 内ノール 3,360	220,408 10,651
總計		錘數 1,716,956	

表

青島				關東州・滿洲・漢口			
所在地	錘數	燃絲錘數	織機臺數	所在地	錘數	燃絲錘數	織機臺數
(青島工場) 青島市外滄口	31,360	1,600	—				
(寶來廠) 青島市外滄口	32,768	—	—				
(營業所) 青島市外四方庄 (工場) 同	42,660	3,200	—				
				(工場) 關東州周水子會周家屯	21,120	1,020	—
				(遼陽工場) 南滿洲遼陽末廣町	31,360	1,080	505
				(營業所) 漢口第三特別區太平街第四號 (工場) 漢口礮口宗關	24,816	—	300
	360,580	11,080	3,944		140,496	2,100	805
燃絲錘數	233,588	錘	織機臺數	15,400	臺		

(附錄2) 世界紡績錘數一覽表 (昭和七年一月末現在) (昭和六年七月末對照)

國別	總錘數		ミュール		リノン		埃及棉錘數		据附中ノ錘數		
	1932年1月末現在	1931年7月末現在	1932年1月末現在	1931年7月末現在	1932年1月末現在	1931年7月末現在	1932年1月末現在	1931年7月末現在	1932年1月末現在	1931年7月末現在	
歐羅巴	英吉利	52,776	54,246	40,552	41,212	12,724	13,034	17,069	18,301	20	30
	獨逸	10,317	10,591	4,015	4,237	6,302	6,354	1,267	1,167	30	30
	佛蘭西	10,310	10,350	3,576	3,616	6,734	6,734	2,480	2,500	3	4
	露西亞	7,612	7,612	5,425	2,187	2,187	5,425	225	225	—	—
	伊太利	5,407	5,397	590	595	4,817	4,802	600	610	—	—
	致須國	3,628	3,638	1,595	1,627	2,033	2,011	431	385	—	1
	白耳義	2,164	2,164	421	424	1,743	1,740	52	62	4	1
	西班牙	2,070	2,070	431	431	1,639	1,639	130	130	—	—
	波蘭	1,493	1,555	413	446	1,080	1,109	232	237	—	—
	瑞西	1,365	1,381	552	566	814	815	786	776	1	3
	和蘭	1,211	1,215	258	259	953	956	—	1	—	—
	奧太利	764	768	245	248	519	520	54	39	2	1
	瑞典	593	613	50	70	543	543	22	20	—	1
	葡牙	453	503	143	173	310	330	2	2	—	—
芬蘭	262	262	45	45	217	217	11	11	1	—	
匈牙	214	190	44	44	170	146	17	8	2	—	
丁抹	98	99	—	2	98	97	—	—	—	1	
諾威	56	58	11	13	45	45	—	—	—	—	
小計	100,794	102,712	57,866	55,195	42,928	46,517	23,378	24,474	63	45	
亞細亞	印度	9,312	9,125	803	817	8,509	8,308	561	428	29	16
	日本	7,572	7,312	37	43	7,535	7,269	650	630	158	92
	中華民國	4,093	4,054	—	—	4,093	4,054	—	—	—	39
	小計	20,977	20,491	840	850	20,137	19,631	1,211	1,058	187	147
亞米利加	合衆國	32,290	32,676	1,166	1,094	31,124	31,582	1,000	1,000	?	?
	加奈陀	1,271	1,276	180	180	1,091	1,096	43	43	—	—
	墨西哥	825	791	7	7	818	784	—	1	—	—
	伯刺西爾	2,690	2,690	3	3	2,687	2,687	—	—	—	—
	小計	37,076	37,433	1,356	1,284	35,720	36,149	1,043	1,044	—	—
其他	1,700	1,642	179	150	1,521	1,492	108	128	1	5	
總計	160,547	162,278	60,241	58,489	100,306	103,789	25,740	26,704	251	197	

(備考) 本表ハ萬國紡績聯合會調查報告ニ依ルモノナリ

(附錄3) 世界紡績工場棉花消費高表 (昭和七年一月末日ニ了ル中ケ年間及) (昭和六年七月末日ニ了ル中ケ年間對照)

國別	米國棉		印度棉		埃及棉		其他		合計		
	1932年1月31日	1931年7月31日	1932年1月31日	1931年7月31日	1932年1月31日	1931年7月31日	1932年1月31日	1931年7月31日	1932年1月31日	1931年7月31日	
歐羅巴	英吉利	609	498	130	121	152	129	321	240	1,212	988
	獨逸	437	355	81	92	44	40	61	43	623	530
	佛蘭西	308	339	90	103	60	55	38	30	496	527
	露西亞	—	—	30	53	40	35	650	750	720	838
	伊太利	254	236	96	119	29	31	11	9	400	395
	致須國	139	127	23	32	13	12	10	9	185	180
	白耳義	77	66	62	70	3	4	34	28	176	168
	西班牙	125	118	30	42	24	19	7	15	186	194
	波蘭	79	84	7	9	4	4	2	5	92	102
	瑞西	20	19	4	5	18	19	3	2	45	45
	和蘭	67	72	14	17	—	—	4	8	85	97
	奧太利	37	31	10	11	3	2	2	2	52	46
	瑞典	55	34	1	1	1	1	—	—	57	36
	葡牙	15	23	—	—	—	—	4	16	19	39
芬蘭	16	14	—	—	—	—	1	1	17	15	
匈牙	26	21	5	5	1	1	1	1	33	28	
丁抹	12	11	—	—	—	—	1	1	13	12	
諾威	4	3	—	—	—	—	—	—	4	3	
小計	2,290	2,051	583	680	392	352	1,150	1,160	4,415	4,243	
亞細亞	印度	69	40	1,175	1,146	26	35	63	52	1,333	1,273
	日本	630	505	719	745	23	21	24	53	1,396	1,324
	中華民國	250	198	220	242	4	5	675	704	1,149	1,149
	小計	949	743	2,114	2,133	53	61	762	809	3,878	3,746
亞米利加	合衆國	2,568	2,714	12	21	26	35	15	22	2,621	2,792
	加奈陀	104	101	—	—	5	5	—	—	109	105
	墨西哥	3	—	—	—	—	—	98	72	101	72
	伯刺西爾	—	—	—	—	—	—	242	216	242	216
	小計	2,675	2,815	12	21	31	40	355	310	3,073	3,186
其他	26	21	15	16	9	6	54	106	104	149	
總計	5,940	5,630	2,724	2,850	485	459	2,321	2,385	11,470	11,324	

(備考) 本表ハ萬國紡績聯合會調查報告ニ依ルモノナリ

(附錄4)

世界紡績工場棉花在荷高表

昭和七年一月末現在
昭和六年七月末對照

國 別	米 國 棉		印 度 棉		埃 及 棉		其 他		合 計		
	1932年 1月31日	1931年 7月31日	1932年 1月31日	1931年 7月31日	1932年 1月31日	1931年 7月31日	1932年 1月31日	1931年 7月31日	1932年 1月31日	1931年 7月31日	
歐 羅 巴	英 吉 利	千擔 67	千擔 53	千擔 12	千擔 35	千擔 37	千擔 35	千擔 70	千擔 51	千擔 186	千擔 174
	獨 逸	136	72	27	40	19	15	13	14	195	141
	佛 蘭 西	134	173	62	141	25	36	20	25	241	376
	露 西 亞	—	—	5	6	15	15	150	190	210	211
	伊 太 利	135	120	32	50	14	13	5	7	186	190
	致 須 國	50	29	6	14	3	4	3	2	62	49
	白 耳 義	58	44	33	42	4	2	11	15	106	103
	西 班 牙	26	16	3	6	8	6	2	2	39	30
	波 蘭	8	7	1	2	2	1	—	1	11	11
	瑞 西 蘭	18	14	3	7	15	14	3	3	39	38
	和 蘭	44	35	12	14	—	—	2	2	58	51
	埃 太 利	11	7	2	3	2	1	1	1	16	12
	瑞 典	22	26	—	1	1	—	—	—	23	27
	葡 萄 牙	2	4	—	—	—	—	—	—	3	5
芬 蘭	4	4	—	—	—	—	—	—	4	4	
匈 牙 利	6	5	1	1	—	—	—	—	8	6	
丁 抹 威	4	5	—	—	—	—	—	—	4	5	
小 計	728	618	199	362	145	142	322	315	1,394	1,437	
亞 細 亞	印 度	32	35	609	855	19	27	33	41	693	958
	日 本	231	163	103	241	15	12	3	9	352	425
	中 華 民 國	70	66	80	81	1	4	200	152	351	303
小 計	333	264	792	1,177	35	43	236	202	1,396	1,686	
亞 米 利 加	合 衆 國	1,582	921	17	17	19	28	13	19	1,631	985
	加 奈 陀	62	61	—	—	2	2	—	—	64	63
	墨 西 哥	—	—	—	—	—	—	61	33	61	33
	伯 刺 西 爾	—	—	—	—	—	—	57	48	57	48
小 計	1,644	982	17	17	21	30	131	100	1,813	1,129	
其 他	5	7	5	9	5	2	18	43	33	61	
總 計	2,710	1,871	1,013	1,565	206	217	707	660	4,636	4,313	

(備考) 本表ハ萬國紡績聯合會調查報告ニ依ルモノナリ

(附錄5) 大日本紡績聯合會准會員一覽表 (昭和七年十月一日現在)

大 阪 之 部		
准 會 員 名	所 在 地	入 會 年 月
東 洋 棉 花 株 式 會 社	(本 店) 大阪市東區高麗橋三丁目	明治 23, 11
	(支 店) 東京市日本橋區堀江町二丁目	
	(支 店) 名古屋市西區傳馬町六丁目	
	(出張員) 神戸市神戸區海岸通三井物産内	
	(出張員) 横濱市神奈川區表高島町三菱倉庫内	
	(出張員) 門司市棧橋通三井物産内	
內 外 綿 株 式 會 社	(代理店) 長崎市常盤町三井物産内	23, 11
	大阪市北區堂島北町	
日 本 綿 花 株 式 會 社	(本 店) 大阪市北區中之島二丁目	26, 8
	(支 店) 東京市日本橋區室町四丁目 近三ビル六階	
	(支 店) 横濱市山下町一八四	
	(出張所) 神戸市神戸區東町	
株 式 會 社 半 田 綿 行	(本 店) 大阪市西區本通二丁目	27, 7
岩 田 保 太 郎	大阪市東區北久太郎町二丁目	27, 7
大 阪 綿 業 株 式 會 社	同 西區西道頓堀通二丁目	32, 6
山 本 重 藏	同 西區立賣堀南通四丁目	33, 1
大 阪 三 品 取 引 所 取 引 員 總 代 岩 田 保 太 郎	同 東區北久太郎町三丁目	34, 10
豐 原 芳 藏	(本 店) 大阪市西區南堀江通六丁目 (出張所) 神戸市其合區八幡通五丁目	37, 7

(附録5) 續 表

准 會 員 名	所 在 地	入會年月
江 商 株 式 會 社	(本 店) 大阪市北區中之島二丁目 (出張所) 神戸市神戸區浪花町 (出張所) 東京市日本橋區小舟町一丁目 (支 店) 横濱市本町一丁目	年 月 明治 39, 2
株式會社 雨 宮 商 店	大阪市西區土佐堀船町	41, 2
日 商 株 式 會 社	同 東區北濱五丁目	43, 3
株式會社 戶 部 商 店	(支 店) 大阪市西區南堀江通六丁目 (本 店) 東京市日本橋區堀留町二丁目 (支 店) 横濱市住吉町五丁目	43, 11
株式會社 河 原 棉 行	大阪市西區南堀江通六丁目	44, 1
合名會社 萬 谷 商 店	(本 店) 大阪市東區横堀一丁目 (出張所) 神戸市榮町三丁目	45, 1
中 村 壯 一 郎	大阪市西區土佐堀通一丁目	大正 2, 12
震 記 號	同 西區本田二番町華商三十一番	6, 1
伊 藤 民 五 郎	同 西區北堀江三番町	6, 7
木 山 勝 太 郎	同 東區北濱五丁目	7, 4

(附録5) 續 表

准 會 員 名	所 在 地	入會年月
淺野物産株式會社大阪支店	同 東區五町二丁目 山口ビルディング八階 (本 社) 東京市麹町區丸ノ内 東京海上ビルディング内	年 月 大正 7, 9
仲立社 加 藤 大 三 郎	大阪市東區横堀一丁目	8, 8
日 瑞 貿 易 株 式 會 社	同 東區北濱四丁目	8, 8
島 田 誠 三 郎	同 西區南堀江通六丁目	8, 12
堀 口 泰 綱	同 西區土佐堀通一丁目	9, 1
山 中 龜 吉	同 西區江戸堀上通一丁目	10, 1
小 豆 島 種 芳	同 西區土佐堀通一丁目	10, 3
原 田 源 三 商 店	同 西區靱南通二丁目	12, 2
貴 志 米 吉	同 東區北久寶寺町二丁目	12, 2
合資會社 櫻 井 好 一 商 店	同 北區堂島濱通一丁目 堂島ビルディング	12, 10
三 商 合 資 會 社	同 西區江戸堀南通一丁目五二	13, 5

(附録5) 續 表

准 會 員 名	所 在 地	入會年月
株式會社 日比谷商店大阪支店	(支店) 大阪市西區土佐堀船町 (本店) 東京市日本橋區新乘物町六	大正13, 6
小 石 平 次 郎	大阪市西區京町堀通一丁目 南海晒粉ビルディング内	15, 6
合資會社 山 本 綿 行	同 西區江戸堀上通一丁目	15, 9
小 西 喜 三 郎	同 北區中之島二丁目	15, 10
小 卷 淺 治 郎	同 西區江戸堀上通一丁目三一	15, 12
合資會社 隅 屋 商 店	同 西區江戸堀北通一丁目四三	昭和 2, 6
喜 多 兵 合 資 會 社	同 東區北久太郎町三丁目一五 三品ビルディング内	2, 6
伊 藤 忠 商 事 株 式 會 社	同 東區安土町二丁目五一	2, 8
昭 和 棉 花 株 式 會 社	同 北區中之島二丁目 江商ビルディング内	2, 12
三 進 社 藤 田 政 治 郎	同 南區安堂寺橋通二丁目八番地	2, 12
加 久 間 岩 次 郎	同 北區堂島北町九番地	3, 4

(附録5) 續 表

准 會 員 名	所 在 地	入會年月
株式會社 長谷川商店棉花部	大阪市西區土佐堀一丁目 長澤ビル内	昭和 4, 1
瀧 定 合 資 會 社 大 阪 支 店 貿 易 部	同 東區安土町二丁目二十一番地	6, 7
山 村 合 資 會 社	同 西區江戸堀上通一丁目三十一番地	6, 8
畑 山 市 藏 商 店	同 西區土佐堀通一丁目二九番地	6, 10
村 山 德 治	同 西區南堀江通四丁目六番地	6, 10
大 森 益 商 店	同 西區京町堀上通一丁目 南海晒粉ビルディング三階	6, 12
旭 貿 易 株 式 會 社	同 東區北久太郎町二丁目	7, 1
藤 井 商 店	同 北區堂島濱通二丁目十四番地	7, 1
加 藤 利 三 郎	同 東區横堀一丁目番外一番	7, 1
合資會社 丸 江 商 店	同 西區江戸堀南通二丁目十四番地	7, 1
梅 本 運 一	同 西區江戸堀上通一丁目二六	7, 8
久 木 喜 一	同 西區南堀江通五丁目十一番地	7, 8

(附録5) 續 表

神戸之部		
准 會 員 名	所 在 地	入 會 年 月
エス・フテハリ・サンス商會	神戸市神戸區東町百十四番	明治35, 4
ジ・ドツサ商會	(本店) 神戸市神戸區京町七十六番館 (出張所) 大阪市西區土佐堀通二丁目十四番地	35, 6
湯淺棉花株式會社	神戸市神戸區明石町 明海ビルディング内	39, 3
シーベル・ヘグナー商會	神戸市神戸區伊藤町百七番 (出張所) 大阪市東區今橋三丁目 鴻池ビルディング内	43, 4
伊 澤 爲 吉	(本店) 神戸市神戸區榮町三丁目六十番 (出張所) 大阪市西區南堀江通四丁目	大正 2, 9
宮 道 新 太 郎	神戸市神戸區海岸通二丁目二二	8, 8
ネザランド・エジアチック商會	同 神戸區東町(元居留地)百十三番館	9, 1

(附録5) 續 表

准 會 員 名	所 在 地	入 會 年 月
株式會社 是則運送店棉花部	神戸市神戸區京町八十二番	大正 9, 5
原 田 茂 商 店	神戸市神戸區榮町六丁目百十九番屋敷 (出張所) 大阪市西區江戸堀南通一丁目	10, 1
サッスーン・ジエー・デピット商會	神戸市神戸區山本通二丁目一〇三	14, 1
エー・カメロン商會	神戸市神戸區江戸町九十三番 (出張所) 大阪市西區土佐堀通一丁目 大同生命ビルディング	15, 1
ゴーバイカラージュヤ株式會社神戸支店	神戸市葦合區磯上通八丁目一三〇	昭和 2, 8
ジ・エム・シヤ・エンド・コマンニー	同 神戸區京町七十六番	3, 4
阪 本 安 治 商 店	同 漢西區須佐野通五丁目二番地	3, 9
ビー・エム・カルワー商會	同 葦合區磯上通四丁目一〇〇番	6, 6

(附錄5) 續 表

東京之部		
准會員名	所在地	入會年月
西川庄六	(支店) 東京市日本橋區通四丁目	明治32, 2
	(本店) 近江國蒲生郡八幡町新町	
	(出張所) 大阪市西區松島町二丁目	
吉川仙藏	東京市日本橋區箱崎町二丁目	大正6, 5
株式會社宗川商店	同 本所區藤代町四二	昭和2, 4
橫濱之部		
准會員名	所在地	入會年月
富山勸之助	橫濱市真砂町二丁目	大正14, 6

(附錄6) 支那產棉水氣檢查所及大日本紡績聯合會事務所所在地

名稱	所在地
大阪支那產棉水氣檢查所	大阪市東區備後町三丁目八番地 綿業會館三階
神戶支那產棉水氣檢查所	神戶市神戶區加納町六丁目一五 東神倉庫株式會社神戶支店內
門司支那產棉水氣檢查所	門司市棧橋通 三井物產株式會社內
長崎支那產棉水氣檢查所	長崎市常盤町 三井物產株式會社內
三池支那產棉水氣檢查所	大牟田市大字大牟田町 三井物產株式會社內
四日市支那產棉水氣檢查所	四日市市北納屋町 四日市倉庫株式會社內
名稱	所在地
大日本紡績聯合會	大阪市東區備後町三丁目八番地 綿業會館三階
同 東京出張所	東京市麴町區丸ノ内一丁目 日本工業俱樂部五階
同 孟買出張所	The Agent Japan Cotton Spinners' Association. Lloyds Bank Building (3rd Floor,) No. 270-272, Hornby Road, Fort, Bombay, India.

昭和七年十月七日印刷

昭和七年十月十日發行

【定價金壹圓】

大阪市東區備後町三丁目八番地

編輯兼發行人 東 幸 太 郎

大阪市西區江戸堀北通二丁目一番地

印刷所 汗 井 榮 國 堂

大阪市東區備後町三丁目八番地

綿業會館三階

發行所 大日本紡績聯合會

14.2口-26



1200701431251

終