540-95
*1200501502202*

# 帝國圖書館報

第十九冊
第三號

帝國圖書館

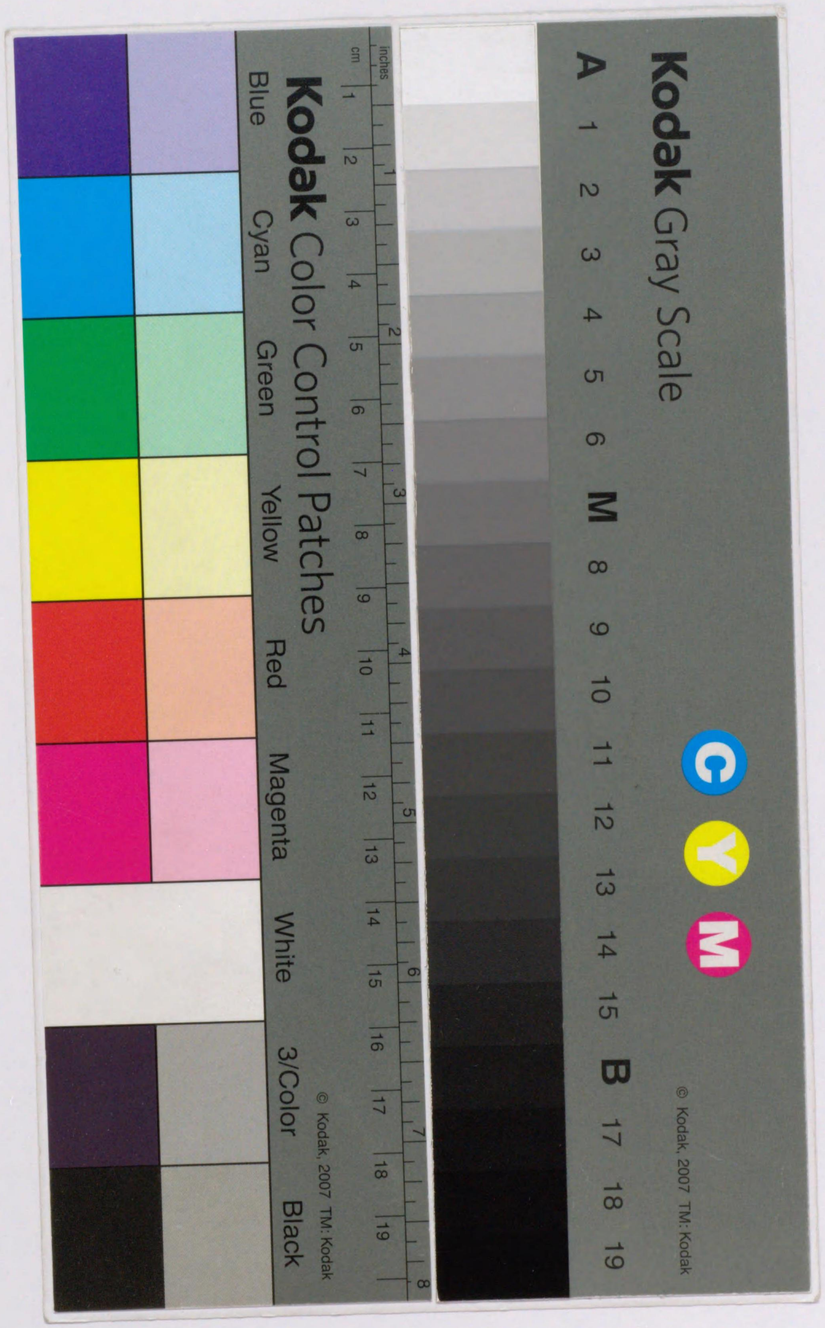

# 和漢書目錄目次


第一門 神書、宗教 一
第二門 哲學 二
教育 三
第三門 文學 書目 六
語學 一三
第四門 歷史 一四
傳記 一五
地誌 一五
紀行 一八
第五門 國家學 一八
法律 一九
經濟 二〇
財政 二一
社會 二一
統計 二三
第六門 數學 二四
理學 二四
醫學 二六
第七門 工學 海事 二七
兵事 二九
美術 二九
音樂、諸藝 三二
產業 三三
農業 三四
水產及漁業 三六
商業 交通 三六
工藝 三八
家政 三九
第八門 類書 三九
叢書 三九
隨筆 四二
雜書 四二
新聞紙 四三



昭和二年四月廿八日印刷
昭和二年五月一日發行

帝國圖書館

印刷者 島連太郎 東京市神田區美土代町二丁目一番地

印刷所 三秀舍 東京市神田區美土代町二丁目一番地




# 第一門

## 神書、宗教

從大正十五年七月
至同 年九月 帝國圖書館和漢圖書分類目錄

本編各書名下末尾ノ數字ハ其書ノ定價又ハ講入價額ヲ示シ其前ノ人名館名等ハ發行者發行所ヲ示ス、●印アルモノハ刊・寫年不明ノ書、其他年次ナキモノハ大正十五年出版ナルコトヲ示ス、◎印ハ特別書、○印ハ和裝書ナルコトヲ示ス

一燈園文庫 京、回光社發行 第二輯 黎明のさゝやき 西田天香著 冊 一—五四九—八〇 圓 錢

印度佛跡實寫 同解說付 高楠順次郎等著 巧藝社 二五、〇〇

高僧の觀たる人の一生 平松貞夫著 再版 中央出版社 二、五〇 ○二—四一七—一三

九一堂叢書 大、同堂發行 第一編 摩訶般若波羅密多心經解 讃佛偈講話 大內青巒著 佛說毘沙門天王功德經 ○一—五三三—一八三 ○一—五四九—八一

舊山田領天神社沿革 松木時彥著 宇治山田殖產組 一—五四一—二九五

基督教思想叢書 教文館發行 五〇 一—五一六—三一一

ろフオックスの生涯とその使命 米、ルフアス、エム、ジョーンズ著 井上澄譯

訓子立命說 佐藤彌榮編 大、同人カ 一—五四九—一〇三

坐禪の仕方 (新普勸坐禪儀) 原田祖岳著 中央佛教社、五〇 一—五三三—一九五

宗教的行爲の研究 附錄付 薩山信豐著 石川村 大阪府南河內郡 一—五五九—一一

慈雲尊者全集 長谷寶秀著 白木村 大阪府南河內郡 高貴寺 第一七輯 雜編 第八之下 五傳記 一—五一一—八

淨土三部經總攬 富田貫了著 京、中外出版株式會社 二、〇〇 一—五三三—一九二

正法眼藏 釋道元著 鴻盟社 縮刷版 三、二〇 一—五三三—一九〇

ショウベンハウアー宗教問答 權田保之助、櫛田民藏譯 同人社、五〇 一—五三三—一九六

神祇と國史 宮地直一著 古今書院 三、二〇 一—五五九— 三

聖書物語 舊約の卷 ヘンドリツク、ウイレム、ヴアン、ルーン著 神近市子譯 イデア書院 三、八〇 一—五五九— 二

禪門寶鑑 來馬琢道著 一二版 鴻盟社 三、二〇 一— 二九—三九二 イ

禪林逸話集 釋道圓著 聖山閣 一、七〇 一—五三三—一八九

大正新脩大藏經 高楠順次郎編 大正一切經刊行會 第二四卷 律 部 三 第二七卷 毘曇 部 二 第三三卷 經疏 部 一 ◎三— 四四—三七四

ダニエル書講解 末世之福音社編 同社 四、五〇 一—五五九— 八

ダニエル書の預言 神田繁太郎著 神戶 同人 一、〇〇 一—五三三—一九一

通俗法華經入門 堀田正又著 同發行所 一、〇〇 一—五三三—一八一

傳教大師全集　第二　叡山學院編　滋賀縣滋賀郡坂本村　一、五五九　一
藏漢和譯對校二十唯識論解說　明石惠達著　京、龍谷大學　七、〇〇　一、五五九　一〇
日蓮宗々學全書　上聖部　同刊行會編　同會　七、〇〇　一、三五三　三〇
日蓮聖人の生涯　鹽田義遜著　甲府　甲府御遺文研究會　一、五〇　一、五三三　一八八
日蓮主義教學大觀　第五冊　田中巳之助（智學）著　天業民報社　一、五一一　一二九
光りを辿る人々　森友道著　隣人社　一、二〇　一、五三六　二一〇
佛教文化大學講座講習錄　汐川泰仙編　神戸修養會　神戸　二、五〇　一、五三三　一九四
碧巖錄の現代的解說　井上秀天著　大鐙閣　四、八〇　一、五三三　一九七
法悅に輝く人々　伊藤康美著　大日本眞宗宣傳協會　一、〇〇　一、五一七　三九五
三重縣神社誌　第三　同縣神職會編　津　同會　一、三四四　五九九
錬心健康術　クリスチヤン、デイー、ラーソン著　谷口雅春譯　三土社　一、八五　一、五三六　二〇四

## 第二門　哲學

幽冥界研究資料　山口縣防府町　天行居發行　岡田建文（蒼溟）著　冊　圓　一　五一五　一　九六
第二卷　靈怪談淵
因果論　（原名　充足根據の原理の四根について）　ショーペンハウエル著　増富平藏譯　玄黃社　二、三〇　一、五三六　二〇五
實例活斷易學講義　（一名　易學天機秘密活斷）　陽春堂主人著　井上書店　四、五〇　三、一八七　五〇六
易學講話　高瀨武次郎著　弘道館　一、三〇　一、五五八　一六
大御心　小林一郎奉仕會著　一、五五九　一〇
韓非子詳解　吉波彦作著　大同館　四、八〇　一、五五八　一四
近世變態心理學大觀　日本變態心理學會發行　一、五一五　七一
第一〇卷　狂人の心理　其他　英、バーナード、ハート著　中村古峽譯
莊子私纂幷講義　土屋弘著　大正七　丙午出版社　一、一〇　一、三七七　三六
實驗心理學序說　前編　増田惟茂著　至文堂　五、〇〇　一、五八　一八
書齋より社會へ　春日賢一著　清野書店　二、二〇　一、五四六　二一三
新胎教　下澤端世著　主婦之友社　一、八〇　一、二九　五五一
生活より宗教へ　英、ウイリアム、チユーダー、ジョンス著　植木謙英譯　同文館　一、九〇　一、五三六　一九八
成功讀本　米、モアハウス著　荒木秀一等譯　大、銀行問題研究會　一、〇〇　一、五三六　二〇一
精神作興の要諦　加藤咄堂著　丙午出版社　二、五〇　一、五三六　一九四
受驗講座　小學選釋　淺尾芳之助著　四海書房　一、二〇　一、三三　六九九
注意術の手ほどき　村上辰午郎著　金刺芳流堂　一、〇〇　一、五四九　一二四
大日本百科辭書　哲學大辭書　道加　大日本百科辭書編輯所編　同文館　一　三九　一二四
東西思想比較研究　加藤玄智著　京文社　二、五〇　一、五二五　三四
獨創學概論　千葉命吉著　弘道館　三、五〇　一、五五八　一三
日本思想パンフレット　無水庵發行　四〇　一、五二四　四三一





第三編　內憂累卵之日本　遠藤友四郎著
犯罪心理學　寺田精一著　岩波書店　三、二〇　一、五五八　九
美學の根本問題　クライス、キューン、クリシュタール著　渡邊吉治譯　大村書店　二、八〇　一、五五八　一五
光を仰ぎて　蓮沼門三著　修養團　一、五〇　一、五六六　一九七
人の運　大町桂月著　至誠堂　二、〇〇　一、三五〇　一二六
フイヒテの哲學　久保正夫著　愛知縣常滑町　一、五五八　七
夫婦大學　宇野共次著　大興社　一、三〇　一、五三六　二一
不運から幸運へ　石川武美著　主婦之友社　七〇　一、五五〇　九五
ベルグソン哲學と現代教育　島爲男著　大同館　二、〇〇　一、五二二　三九

## 教育

明石郡教育誌　明石郡教育會編　兵庫縣同郡　同會　冊　圓　一　二五五　七六
葵文庫案內　「題簽ニハ冠頭ニ「靜岡縣立」トアリ」　同庫編　靜岡　同庫　一、二七八　一〇五
石川縣立圖書館一覽　大正一四年度　同館編　金澤　同館　一、二七八　三三　枚
上田蠶絲專門學校一覽　大正一五年　同校編　上田　同校　一、二九一　一三
幼稚園雜草　倉橋惣三著　內田老鶴圃　二、五〇　一、二七一　一二〇
大阪高等學校一覽　大正一五年四月至同一六年三月　同校編　一、二八三　三八
大阪府立圖書館年報　第二二　大正一四年四月至同一五年三月　同館編　一、二七八　七
高等諸學校一覽　大正一五年七月　文部省專門學務局編　同局　一、二八〇　二
理解、鑑賞、批評、文章の生命に徹する　高等小學讀本精義　卷二　一年後期用　東京出版社　三、〇〇　萬福直清、有富郁夫著　一、二六三　二四〇
高等專門諸學校入學試驗全問題集　大正一四、一五年度　山海堂編　同堂　一、二五九　五五〇
現代に基調とせる高二の國史教授　新井順一郎著　大同館　四、八〇　一、二六三　一二六
硬筆書方の指導方案　芝區訓導協議會國語部編　同部　一、二六三　二四
神戸高等工業學校一覽　大正一五年四月至同一六年三月　第五年　同校編　神戸　同校　一、二九二　七五
學校生徒兒童身體檢査統計　大正一四年　千葉縣編　千葉　同縣　一、二七六　二一三
學校體操　二宮文右衛門著　目黑書店　四、〇〇　一、二七六　四〇七
研究自在家事實驗室　堀七藏著　中文館　三、八〇　一、五六四　一八
苦心史　河上哲太編　實業補習教育研究會　二、〇〇　一、二七二　二三
母のための教育學　下卷　小原國芳著　イデア書院　二、〇〇　一、二五二　三〇四
教育學談話會紀念講演集　東京帝大教育學談話會編　目黑書店　四五　一、二五九　五五二
教育的測定學　田中寛一著　松邑三松堂　五、〇〇　一、二五二　三二六
國史教育の改造　大久保馨著　明治圖書株式會社　四、五〇　一、二六三　一二八
文學法に基く國史教育の行動的三大革新論　栗山周一著　平凡社　四、八〇　一、二六三　六一
健康讀本　國民體操　松元稻穗著　彩雲堂　一、三〇　一、二七六　四〇八
私立兒玉文庫一覽　同庫編　山口縣德山町　同庫　一、二七八　六
皇孫御生誕記念こども博覽會記念寫眞帖　東京日日新聞社編　東京日日新聞社　一〇、〇〇　一、四三三　二九

皇孫御生誕記念こども博覽會誌　東京日日新聞社編　同社　二、〇〇　一—五一八—三三五
壯丁教育成績概況　大正一四年　文部省普通學務局編　同局　一—二五九—五四七
佐賀圖書館年報　第一二(大正一四年)　同館編　大正一四　佐賀　同館　一—二七八—三八
静岡高等學校一覽　大正一五年四月至同一六年三月　同校編　静岡縣安倍郡安東村　同校　一—八三—四二
兒童衛生　岡田道一著　南山堂　四、〇〇　一—二五二—一二七
兒童就學奬勵概況　附項　兒童就學奬勵御下賜金ニ關スル事　文部省普通學務局編　同局　一—二五九—五四八
兒童の權利　田村直臣著　大正幼稚園　五〇　一—二五—一一八
兒童の實生活と訓練　初等教育研究會編　目黒書店　二、二〇　一—二五—一一九
兒童の圖畫の發達標準成績　藤岡龜三郎著　自啓堂　一、三〇　一—二六三—二二五
師範學校中學校高等女學校小學校檢定濟教科用圖書表　大正一四年四月至同一五年三月　文部省編　同省　一—一三—一三〇
師範大學講座　民友社發行　八〇
第一輯　修身科　國民教育奬勵會編　一—五五—一八
商大生活　(十週年紀念特刊)　國立武昌商科大學編　支、武昌　同學　一—二九三—四一
市立岡山圖書館要覽　同館編　同館　一—二七八—八三
新高等小學國史に現れたる文學教材の解說　中野八十八、笠松彬雄著　章華社　二、五〇　一—二六三—一二九
尋常小學新算術書解說　尋一—三　山田義郎編　明治圖書株式會社　七、五〇　三—二六三—一二九
地人相關を主とせる新地理書精說　高一、二一　三木英太郎著　明治圖書株式會社　五、六〇　二—二六三—一一七
小學校理科兒童實驗と教授實驗及其施設　河野通匡著　修文館　二、八〇　一—二六三—一一三
小學教科書ニ表ハレタル公民教材ノ解釋　竹田信之著　公民教育社　四、〇〇　一—五三〇—二九五
綜合的指導と小學校經營の研究及實際　霜島新七著　教育出版社　二、五〇　一—二七二—七一
體育は如何にするか　藤原丑松著　モナス　一、〇〇　一—二七六—四〇五
第一高等學校一覽　大正一五年至同一六年　同校編　同校　一—二八三—一
〔第一高等學校〕卒業生氏名　(同校一覽大正一正年至同一六年附錄)　同校編　同校　一—二八三—一
體系的現代教育學說精義　岡田怡川著　甲子社　三、九〇　一—二五三—三四三
第三高等學校一覽　大正一五年四月至同一六年三月　同校編　京、同校　一—二八三—三
第四高等學校一覽　大正一五年四月至同一六年三月　附第一〇臨時教員養成所一覽　同校編　金澤　同校　一—二八三—四
大正初等教育史上に殘る人々と其の苦心　永田興三郎編　東洋圖書株式合資會社　二、五〇　一—二七一—一二一
第二高等學校一覽　大正一五年至同一六年　同校編　仙臺　同校　一—二八三—二
臺灣總督府臺北高等商業學校一覽　大正一五年至同一六年　同校編　臺北　同校　一—二九三—四〇
臺灣總督府圖書館一覽　大正一四年度(大正一四年四月至同一五年三月)　同館編　臺北　同館　一—二七八—六二
中學校の制度を改むべし　大澤治作著　桐生　同人カ　一—二七三—二九
地方學校職員待遇調査　文部省普通學務局編　同局　一—二六四—四五
女性讀本　杉浦淺一著　大東書院　一、三〇　一—二六〇—六九三
地理教材研究　第八輯　地理教材研究會編　目黒書店　二、三〇　一—二六三—七五
帝室博物館年報　大正一四年　同館編　同館　一、〇〇　一—二四五—一七七
東京高等學校一覽　第三　大正一五年四月至同一六年三月　同校編　同校　一—二八三—四九





東京高等蠶絲學校一覽　大正一五年至同一六年　同校編　同校　一—二九一—四
獨學受驗叢書　大明堂發行　四、〇〇　二—二五九—六七
第六編　帝大選科獨學受驗法　藤崎俊茂著
第一九編　鐵道員船舶員獨學受驗法　同　堂編
德目內容之解說　小林眞一著　埼玉縣飯能町　飯能教育支會　一—二六三—六三
圖書館研究叢書　大、問宮商店發行　一、〇〇　一—二七八—九九
第二篇　圖書分類ノ論理的原則　衞藤利夫著
成田山五事業年報　大正一五年　淺井照夫編　千葉縣成田町　新勝寺　一—二五八—一〇一
財團法人日華學會年報　第九回　同會編　大正一四年四月至同一五年三月　同會　一—二四五—一一九
新潟醫科大學一覽　大正一五年至同一六年　同學編　新潟　同學　一—二八七—八
新潟高等學校一覽　甲號　大正一五年至同一六年　教科書一覽表付　同校編　新潟　同校　一—二八三—三〇
日本兒童及成人の身體　進藤篤一著　香川縣琴平町　都村有爲堂　一—二五二—一二五
日本體育叢書　目黒書店發行　一、八〇　一—五〇五—二七
第六篇　キヤムピング　增田健三著
日本帝國文部省年報　(第五〇)　大正一一年四月至同一二年三月　同省編　同省　二—二八五—一
農業補習學校高等小學校實習指導の研究　杉浦源太郎著　培風館　二、五〇　一—二七二—一三
讀本全課發展的讀方の實際　(尋六)　秋田喜三郎著　明治圖書株式會社　四、五〇　一—二六三—二四七
母より先生へ　青木溢み子譯　東洋圖書株式合資會社　二、五〇　一—二五二—二六
濱松高等工業學校一覽　附第一一臨時教員養成所一覽　大正一五年度　同校編　濱松　同校　一—二九二—七七
姫路高等學校一覽　第三年度　大正一五年至同一六年　同校編　姫路　同校　一—二八三—四八
福岡縣立圖書館報　大正一四年度　福岡　同館編　一—二七八—五四
福島高等商業學校一覽　大正一五年至同一六年　福島　同校編　一—二九三—三一
文化教育學提要　伊藤猷典著　右文館　一、四〇　一—二五二—三二八
每週反省教育教授新計畫の實際　中野八十八著　章華社　四、八〇　一—二六三—三二四
松江高等學校一覽　大正一五年至同一六年　松江　同校編　一—二八三—三三
松山高等學校一覽　大正一五年度　松山　同校編　一—二八三—一八
養德文庫一覽　第一四年報　大正一四年四月至同一五年三月　同庫編　新潟縣加茂町　同庫　一—二七八—三七
山口高等學校一覽　大正一五年至同一六年　山口縣山口町　同校編　一—二八三—二〇
山梨高等工業學校一覽　大正一五年度　同校編　甲府　一—二九二—七九
横濱市圖書館報告　第二　大正一三年四月至同一五年三月　同館編　横濱　同館　一—二七八—八九
讀方教授の一進展　野澤正浩著　目黒書店　二、二〇　一—二六三—二四八
勞働者教育資料　協調會發行　一、二〇　一—二九〇—四六
第六　各國成人勞働者教育概況　中野治雄編
理科學習原論　神戸伊三郎著　東洋圖書株式合資會社　四、五〇　一—二六三—一〇三
體驗が生んだ理科學習における兒童實驗指導書　畠山小一郎著　平凡社　二、五〇　一—二六三—一三三

教育研究理科教育の研究　初等教育研究會編　大日本圖書株式會社　二、二〇　一—二六三—一三〇七

劣等兒低能兒の心理と其の教育の實際　河合壽三郎著　南海書院　三、二〇　一—二九五—四二

我が校の教育　岡山縣女子師範學校附屬小學校編　大、駸々堂　一、二〇　一—二七二—七〇

若松市立會津圖書館一覽　大正一四年四月至同一五年四月　同館編　福島縣若松同館　一—二七八—二四

# 第三門　文學

嗚呼日本未來記　樋口麗陽著　日本書院　一、五〇　一—五四六—一九九冊

赤い屋根　谷崎潤一郎著　改造社　二、〇〇　一—五一七—三六〇

秋に見る夢　詩集　大木篤夫著　アルス　二、〇〇　一—五一七—四〇六

薊の花　福田正夫著　交蘭社　一、二〇　一—五一七—三九六

あしかび叢書　あしかび社發行　一、二〇　一—五六〇—五

第一編　歌集泰山木　土屋靜男編

新しき俳句の作り方　荻原井泉水著　春秋社　一、七〇　一—五一七—三七〇

雨雲　長屋健三編　岡山海紅社　一—五四九—一〇七

アラヽギ叢書　岩波書店發行　二、〇〇　一—三五七—一三九

第三二編　歌集柿陰集　島木赤彥著

アルヽの女　横山正幸譯　福永書店　一、六〇　一—五一七—四〇七

誘拐　英、スティブンスン著　中村詳一等譯　開隆堂等　二、〇〇　一—五一七—三五五

有悔堂遺稿　原忠順著　佐賀縣鹿島町　原忠一　二—一八七—五〇八

石川縣立圖書館增加和漢書分類目錄　第一三冊至同一五年三月　大正一四年四月　金澤同館編　一—三一七—六三イ

惟神皇道歌　一名眞澄鏡　友枝高彥　友枝速水著　一—一八七—四九九

一茶燕村名句全集　俳禪舍主人編　一、二〇　一—五五〇—八七

校訂標註一茶文庫　春陽堂發行　各、八五　二—五一六—三三六

第四、五編　七番日記抄　上、下　荻原井泉水編

一平傑作集　岡本一平著　磯部甲陽堂　三、〇〇　一—五一七—三四八

うをのうゝ合　稀書復製會編　米山堂　（復刻）　一—一〇三—四〇六

詩集宇宙の微笑　中山昌樹著　新生堂　二、〇〇　一—五一七—三七三

美しき魂　中山昌樹著　新生堂　二、八〇　一—五一七—三四五

美しき夕暮　佛、フェルディナン、ファブル著　山內義雄譯　新潮社　一、八〇　一—五五〇—七八

鑑賞と研究英詩の味ひ方　伊東勇太郎著　大同館　二、〇〇　一—三三三—七〇〇

英文學覺帳　戸川秋骨著　大岡山書店　三、二〇　一—五一七—三三三

英米近代劇一幕物十種　宮森麻太郎譯　春秋社　一、八〇　一—五一七—三三四

繪入童謠　アルス發行　一、八〇　一—五三八—一九二

第八集　象の子　北原白秋著





越中古今詩鈔　龜谷龍二、八〇　橘有鄰著　光奎社　二—一八七—五〇二

延壽清話　第一一冊　忍頂寺務編　神戸　同人カ　一—五二四—五六

●甕江川田先生文鈔　川田剛（甕江）著　寫　四—一八七—四九二

校註落窪物語　吉川秀雄著　明治書院　一、五〇　一—五一七—四〇四

落窪物語新釋　吉村重德著　大同館　二、八〇　一—五一七—三七五

オブローモフ　前改譯、ゴンチャロフ著　山內封介譯　新潮社　二、二〇　一—三六四—九七イ

大阪市立圖書館圖書分類目錄　大正一五年一月末現在　大、同館　同館編　一—五六二—七

大阪の宿　水上瀧太郎著　一、八〇　友善堂　一—五一七—三四三

大阪府立圖書館增加和漢圖書目錄　第一五冊　大正一三年四月至同一四年三月增加　同館編　大、同館　一—三一七—三八

俳句集大空　尾崎放哉著　一、六〇　春秋社　一—五一七—三三六イ

繪入好色一代男　卷六、七　愛鶴書院　井原西鶴著　（復刻）　二—一六二—一四八

香夢樓詩鈔　三浦豐二編　同人　京、　一—一四七—二六九

瓦版のはやり唄　三田村鳶魚著　二、五〇　春陽堂　一—五四七—二四三

先哲遺著漢籍國字解全書　第六卷　尙書紀聞　早稻田大學發行　一—五五五—一

犧牲　山崎斌著　一、二〇　弘文館　一—五一七—三七一

君よ知るや南の國　加藤武雄著　一、八〇　大日本雄辯會　一—五一七—三六七

狂歌集目錄　野崎城雄（左文）編　明治聖德記念學會　一—一八七—四九八

狂句百味簞笥　上、下卷　一六、江、山口屋藤兵衞　綠亭川柳著　一勇齋國芳畫　天保　二—二〇八—七八九

鏡花全集　卷五、一四　春陽堂　泉鏡花著　二—五二〇—四四

清元大全　第八、九編　法木書店　岡本庄吉（延壽太夫）著　改版　二—一八七—四九一

霧の小唄　長田幹彥著　二、三〇　春陽堂　一—五一七—三三

近世叢談　土屋弘著　一、〇〇　大正一〇　丙午出版社　一—一六三—一二

受驗參考近代國文の解釋及着眼點　古谷金逸著　二、〇〇　金剌芳流堂　一—三三三—七〇八

近代日本文學大系　國民圖書株式會社發行　第二一卷　人情本代表作集　同　社編　一—五六〇—九

小さん　金五郎假名文章娘節用　曲山人著

清談若綠　同著

教外娘消息　俗文　同著

盛衰榮枯娘太平記操早引　同著

辰巳梅の春　爲永春水著

清談梅の春　爲永春水著

閑情未摘花　松亭金水著

近代文學十講　廚川白村著　會社　二、三〇　校訂九〇版　大日本圖書株式　一—三四二—一三四イ

近代文藝選集　健文社發行　一、四〇　二—五四八—五二

第三篇　遲き薔薇　他四篇　獨、テオドル、シュトルム著　新田鳴爾譯

第四篇　結婚の葬鐘　他四篇　米、ナザニアル、ホオソン著　爲永春夫譯

珍書大觀金平本全集　（復製）　大、大阪毎日新聞社發行　一—一七一—九〇

待賢門平治合戰　一一八
石山記　一一九
花鳥大全　一二〇
咸陽宮　一二一
あくち　一二二
京今宮本地　一二三
石橋山七騎落　一二四
公平劍の立花　一二五
よしうち　一二六

桑の實　加藤武雄著　新潮社　一一五一七三八〇

一茶遺稿九番日記　其他　湯本五郎治編　春秋社　一一五一七三二九

栗の花の咲くころ　吉田絃二郎著　實業之日本社　一一五一七三五七

寛齋先生餘稿　附錄　寛齋摘草　市河寛齋著　遊德園　一一五一七三八八

觀世流謠曲全集　下卷　丸岡桂校訂　觀世流改訂本刊行會　一一五五〇九三

桂月全集　第七—九卷（再版）、一〇卷　大町桂月著　同刊行會　四—四五八—二九

經濟文庫和書追加目錄　東京銀行集會所編　同所　一—三二七—四三

契沖全集　大、朝日新聞社發行　七、〇〇　一—五二〇—五三

第四卷　初稿　精撰萬葉代匠記　第四　佐々木信綱編

ゲーテ全集　大村書店發行　一—五三九—一九

第八卷　ギルヘルムマイステルの徒弟時代　上卷　益田國基譯

月愛集　廣瀨南雄著　京、大谷大學短歌會等　一—五一七—三四二

結婚哲學　バーナード、ショウ著　大藤豐譯　聚英閣　一—五一七—三四七

原始社プレイレット　同社發行　一—五四九—一一一

第一　隣人の愛　露、レオニイド、アンドレエフ著　小山內薰譯　五〇

現代を超越して　竹村常次著　眞有會　一—五三六—二〇七

二、二〇　二—五二〇—二五

現代戲曲全集　第一八、二〇卷　國民圖書株式會社編　同社　三—五五五—四

現代小說全集　新潮社發行

第五卷　久米正雄集　同　人著

第六卷　佐藤春夫集　同　人著

第九卷　島崎藤村集　同　人著

現代小說全集　新潮社發行　一—五二〇—三六

第一〇卷　谷崎潤一郎集　同　人著

現代と思索　深作安文著　京文社　一—五五八—一七

三、五〇　一—一七二—八六

弘毅齋遺稿　奧平謙輔著　萩事變五十年追悼會　一—五六四—一九

小唄漫考　湯朝竹山人著　アルス　一—五四九—一〇九

三、〇〇

紅涅雜筆　（洋々塾文庫別冊その一）岡倉由三郎著　同塾　一—六三—五三

國文學史講話　藤岡作太郎著　改版　岩波書店　二—五五一—八六

二、八〇

湖月抄　第五、六冊　北村季吟著　京、文獻書院　一—一六九—一五四

各二、二〇

一幕心の悲劇　智利　エウヘニオ、オレゴ、ビクニヤ著　猪間　一—五二四—三三〇

劇　騎二譯　著者カ

御成婚記念文庫圖書目錄　市立岡山圖書館編　岡山　同館　一—五一七—四〇五

戲曲孤獨の魂　武者小路實篤著　改造社　一—一九九—四二二

一、六〇

滸都酒美選　志水燕十著　稀書複製會編　米山堂





古俳書文庫　大、天書堂發行　一—五一五—一二九

一、五〇

第二〇編　秋風記　諸九著　田中紫紅校註

自歌自釋戀ぐさ　吉井勇著　交蘭社　一—五一七—三八二

一、四〇

最新讀書法　米、リチャードソン著　實業之日本社譯　大、　一—二七九—一二

博文館　二、〇〇

創作探偵小說集　春陽堂發行　五、一〇版　二—五四五—六

四、〇〇

第二卷　屋根裏の散步者　江戸川亂步著

第四卷　湖畔亭事件　同

沙翁全集　（元「沙翁傑作集」）早稻田大學發行　一—五二二—一七六

二、五〇

第二五編　タイタス、アンドロニカス　坪內逍遙譯

雜草　長谷川誠三（零餘子）著　一—五二九—一六〇イ

枯野社　二、〇〇

さるかに合戰　稀書複製會編（複製）　一—一九九—四二三

米山堂

修羅八荒　後編　行友李風著　大、朝日新聞社　一—五五一—八一

一、三〇

綠蔭叢書シエクスピア詩集　尾關岩二譯　綠蔭社　一—五五〇—八二

八、〇

式辭演說大觀　大畑德太郎（匡山）編　岡村書店　一—五一七—三七四

二、二〇

子規全集　第一四卷　正岡子規著　一—五二〇—九

アルス

自畫像・清水晴吉著　主觀社　一—五一七—三四〇

一、三〇

兒童圖書館叢書　イデア書院發行　一—五一五—一二一

一、四〇

第二七　隨身樣の話　齋田喬著

情婦殺し　（シュニツツレル小說集）　山本有三譯　新潮社　一—五一七—三五八

一、二〇　塙、シュニツツレル著

支那小說蛇精　田中貫太郎著　改造社　一—五一七—三四九

一、九〇

小說宿命　（原稿）沖野岩三郎著　一—五一七—三八一

受難の微笑　小林愛吉著　寶文館　四—一〇八—二五九

一、八〇

潤一郎喜劇集　谷崎潤一郎著　春秋社　一—五一七—四〇八

一、八〇

松翁戲曲集　第一卷　松居松翁著　春陽堂　一—五六〇—八

二、五〇

市立高岡圖書館和漢圖書分類目錄　第一一　同館編　高岡　一—五二四—三〇三

新居　小島政二郎著　春陽堂　一—五一七—三八八

二、〇〇

新作文講話と作り方　大西貞治著　景文堂　一—五一七—三五四

一、三〇

新文藝講話叢書　春陽堂發行　一—五四八—四三

一、〇〇

第二編　新ちしき俳句の作り方　長谷川誠三（零餘子）著

神變吳越草紙　自井喬二著　衆文社　一—五一七—四〇一

三、〇〇

新譯源氏物語　下卷　與謝野晶子著　金尾文淵堂　一—三三九—一六八

三、八〇

ストリンドベルグ全集　岩波書店發行　一—五一五—一三八

二、〇〇

第六　燕曲集　小宮豐隆、大庭米治郎譯

生活遊步　成田友春著　京、成田友春遺集刊行會　一—五三六—一九六

成齋先生遺稿　重野安繹著　松雲堂　八—一〇八—二五八

逍遙選集　第四、六卷　春陽堂　坪内雄藏著　二―五五五―一四

蕉門珍書百種　神戸　同刊行會發行　一、〇〇　第一二編　白馬　安井知之校訂　一―五四五―四

世界短篇小說大系　近代社發行　日本篇　下卷　同　社編　一―五三〇―四五

世界童話叢書　金蘭社發行　一、五〇　第八編　エジプト童話集　永橋卓介編　一―五三八―二四

世界童話大系　同刊行會發行　第二三卷　獨逸、西班牙篇　ハウフ童話集　西班牙童話集　藤井昭譯　山崎光子譯　一―五三〇―一〇

世界文豪代表作全集　同刊行會發行　第二卷　神曲　伊、ダンテ著　中山昌樹譯　第一一卷　ルーチン、父と子　露、ツルゲーネフ著　昇曙夢、山内封介譯　第一三卷　罪と罰　露、ドストエーフスキー著　中村白葉譯　三―五五五―一七

世界文學大綱　東方出版株式會社發行　第二卷　カアライル、エマアスン　田中王堂、守田有秋著　第一〇卷　イブセン　中村吉藏著　二―五四八―二

世界名詩選　文英堂發行　一、〇〇　第一一　ブレーク詩集　英、ウヰリアム、ブレーク著　尾關岩二譯　二―五一六―三〇八

戰國異風心中　津村京村著　一、八〇　彩雲堂　第一二　ヴェルレーヌ詩集　佛、ポオル、ヴェルレーヌ著　松山敏譯　一―五一七―三八六

戰國行狀　長谷川伸著　二、五〇　春陽堂　一―五一七―四〇三

剪燈新話　明　瞿宗吉著　一、八〇　田中貢太郎譯　新潮社　一―五一七―三八三

川柳六歌仙　田中鳴風著　五五　岐阜　柳書刊行會　一―一九九―四二四

蘇元存稿　上、下　桐島像一著　伏島孔次　古賀殘星著　一、五〇　牧人社　二―一八七―四九五

詩集　空に翳す　評釋　大正詩讀本　第一卷　春と夏の卷（日本の部）　中西悟堂著　紅玉堂　一、六〇　一―五一七―三五二

解說　大近松全集　同刊行會　第七卷　井筒業平河内通　兼好法師物見車　後日加增曾我　下卷　加增三重帷子　鈴の擂　大鑑　織　碁　太平記　大原問答青葉笛　一―五〇五―三六

註釋　大都（市の俳人）　新潮社　二、〇〇　細田源吉著　一―五一七―三四四

大南北全集　第五卷　春陽堂　坪内逍遙、濱美清太郎編　一―五三九―八

大日本歌書綜覽　上卷　不二書房　福井久藏著　一―五三一―七四

太陽は草の香がする　薄田泣菫著　二、二〇　アルス　一―五一七―三五九

臺灣府圖書館和漢圖書分類目錄　臺灣總督府圖書館　同館編　臺北　大正一四年末現在　一―三一七―九九

道菴遺稿　關矢忠靖著　關矢孫一　新潟縣北魚沼郡廣瀨村　二―一八七―五〇四

評註　唐詩雋　附載及補遺付　丙午出版社　土屋弘編　六〇　四版　大正一一　一―七一―五〇一





田島淳戲曲集　同人著　第一書房　一―五一七―四〇三

旅と歌と　佐々木信綱著　實業之日本社　一、八〇　一―五五六―七八

●淡園詩集　戸崎允明（淡園）著（稿本）寫　二―八三六―四五

●淡園文集　戸崎允明（淡園）著（稿本）寫　五―八三〇―二〇〇

チエーホフ戲曲全集　上、下卷　米川正夫譯　岩波書店　二―五一七―三九〇

近松全集　第六卷　藤井乙男（紫影）校註　大、朝日新聞社　七、〇〇　一―五二〇―四〇

詩集　月夜の牡丹　山村暮鳥著　九五　紅玉堂　一―五五〇―八四

辻本浩太郎短篇集　强い男　同人著　一、〇〇　人間群社　一―五五一―二〇八

增加　帝室和漢圖書分類目錄　大正一三年一二月現在　宮内省圖書寮編　同寮　一―二七―三三五

堤防を突破する浪　小川未明著　二、三〇　創生堂　一―五一七―三二一

獨逸抒情詩集　守田有秋譯　九五　紅玉堂　一―五五〇―八一

東京書籍商組合員圖書總目錄　（大正一五年六月）　同組合編　一―五四四―七五

ドストイエフスキイ全集　同刊行會發行　第一三、一四卷　作家の日記　上、下卷　關口彌作譯　二―三七五―四七イ

遠い薔薇　加藤まさを著　二、五〇　春陽堂　一―五一七―三四一

長塚節全集　第一、五卷　春陽堂　同人著　二―五四八―五七

夏草　千家元麿著　二、八〇　平凡社　一―五一七―三六六

淨瑠璃文句評釋　なにはみやげ　上田萬年校訂　一、八〇　文憲堂　一―五一七―三七二

詩話　物語　涙の彼方に　米、ロングフエロー著　平凡社　一、〇〇　山内六郎譯　一―五五〇―九九

南天莊歌話　井上通泰著　一、〇〇　日本古典全集刊行會　一―五一七―三五三

日蓮上人　笹川臨風著　二、〇〇　京文社　一―三三九―一六一ロ

日本俳書大系　同刊行會發行　第三卷　蕉門俳諧後集　第四卷　蕉門俳話文集　同　會編　一―五五五―七

校註　日本文學大系　國民圖書株式會社編　同社　第一三卷　月のゆくへ　豐鑑　義經記　池の藻屑　荒木田麗女著　竹中重門著　荒木田麗女著　二―五四三―一

第二〇卷　謠曲　上卷

綜合　日本文法講話　三浦圭三著　四、八〇　啓文社　一―五三一―七七

ニュウアラビアンナイツ　ステーヴンスン著　雄譯　紅玉堂　一、八〇　桃井津根　一―五一七―三五一

人間廢業　大泉黑石著　一、八〇　文錄社　一―五一七―三六一

忍術己來也　白井喬二著　二、八〇　衆文社　一―五一七―四〇〇

ノアノア　ポール、ゴオガン著　一、八〇　前川堅市譯　アルス　一―五一七―三八五

野口米次郎定本詩集　第一書房發行　一、八〇　第二卷　第二表象矛情詩　同　人著　一―五四八―一一

俳人叢書　春陽堂發行　一、〇〇　第三篇　蕪村俳句集　小澤武二編　一―五五〇―五五

綠蔭叢書　ハイネ小曲集　松山敏譯　八〇　綠蔭社　一―五五〇―八二

碌茂左衞門　附　犧牲　一、九〇　藤森成吉著　新潮社　一—五一七—三三八

晩晴樓詩鈔　第一—三編　明治四一—大正八　土屋弘著　第一、再版　加藤鎭之助　三一、八一四九イ

晩晴樓集　第四、五編　高島大圓　土屋弘著　大正一一　三一、八一五〇イ

晩晴樓文鈔　第一—三編　大正六　土屋弘著　第一、再版　加藤鎭之助等　明治三四　七一、八一五〇イ

一人歩む　吉田絃二郎著　改版　改造社　一、八〇　一—五一七—三三七

風景は動く　北原白秋著　アルス　二、〇〇　一—五一七—三三〇

風船紛失記　正岡蓉著　大、改善社　一、五〇　一—五一七—三七六

福岡縣立圖書館和漢圖書分類目錄　（文學語學之部）　同館編　福岡同館　一—三一七—九八イ

小說　富士　第二卷　二、〇〇　德富健次郎、同愛著　福永書店　一—五三八—一五五

蕪村と其周圍　乾猷平著　大、大阪毎日新聞社　二、八〇　一—五一七—三九四

藤島孝平歌集　藤島敏男編　同人　一—五三一—七三

佛立教歌集　佛立教學院編　京、同院　三、〇〇　一—五三三—一九三

文藝入門叢書　新潮社發行　八〇　一—五四四—一三二

第二編　明治大正文學の輪郭　加藤武雄著　一—五五〇—八六

文章三百六十五日　小林善八（營里）著　文藝社　一、二〇　一—五五〇—八五

文章報國　小林善八（營里）著　文藝社　一、二〇　一—五一七—三六五

詩集　兵隊　大鹿卓著　文藝社　一、五〇　一—五一七—三六五

墨水十二夜　吉井勇著　聚芳閣　二、三〇　一—五一七—三五〇

詩集　北方人　伊藤喬信著　紅玉堂　二、〇〇　一—五一七—三八九

松山敏詩集　第一卷　松山敏著　綠蔭社　六〇　一—五五〇—八〇

萬葉集　卷一三　竹柏會　佐々木信綱編（複刻）　一—り—二八イ

萬葉集新考　卷一九上　歌文珍書保存會　井上通泰著　岡山縣和氣郡伊里村　一—一八六—一五九

〔滿鐵東亞經濟調査局〕邦文圖書分類目錄　同局編　大連同局　一—五三一—七六

水甕叢書　紅玉堂發行　二、〇〇　一—五一五—六八

第一〇編　歌集　ひこばえ　松田常憲著

光子　網野菊子著　新潮社　一、九〇　一—五一七—三四六

諧謔小說　娘の婿たち　佐々木邦譯　京文社　一—五一七—三七七

川柳日本俗說史（おだはなしにほんのれきし）　松村絕三著　磯部甲陽堂　二、〇〇　一—五五〇—一〇一

村の本　宮崎縣兒湯郡木城村　新しき村出版部發行　各、二〇　二—五五〇—五三

第一篇　詩　百　武者小路實篤著
第七篇　トルストイの手紙　外村完二譯
課外讀物刊行會發行　一、八〇

名作叢書　一—五四五—三〇

第六編　罪の棧橋物語　獨、ヘルマン、ズーデルマン著　秦野楊吉譯編

明治文學名著全集　東京堂發行　二、六〇

第二篇　風流佛　外二人　幸田露伴著
第七篇　比丘尼色懺悔　外三　尾崎紅葉著

默阿彌全集　河竹默阿彌著　同系女補　春陽堂

第二卷　音駒山守達源氏　東京日〳〵新聞　一—五二七—四三





廓贖着紅葉補稽　僞織大和錦　筑紫巷談浪白縫

第二五卷　因幡小僧雨夜嘶　今文覺助命刺繡　柳生荒木攀奉書　會稽源氏雪白旗　芽出柳翠綠松前

戲曲　森有禮　小山內薰著　改造社　一、三〇　一—三三—七〇二

歐米漫遊の俳句と日誌　矢車　神野金之助（溪石）著　枯野社　三、〇〇　一—三三—六九八

山崎宗鑑　松尾明德編　香川縣觀音寺町　山崎宗鑑研究會　二、二五　一—三三—七〇五

豫言　（大宇宙の默示」改題）　大泉黑石著　酒井雄文堂　二、〇〇　一—三一五—一八八

詩集　夜闌の馬車　乙寺與志夫著　四紅社　一、二〇　一—五一七—三八七

琉球年刊歌集　第一輯　琉球文學會編　沖繩縣中頭郡讀谷山村　琉球狩社　一、五〇　一—五四九—一三二

俚謠叢書　小春社發行　一、二〇　一—五五〇—一〇二

第一編　孔雀の翅　下野幽波著

蓮月尼全集　上　村上素道編　京都府宇治郡山科村　同集頒布會　四、〇〇　一—一八七—四九七

我が墓標　水守龜之助著　大阪屋號　一、九〇　一—五一七—三九七

別冊　和漢書解題　神戶高等商業學校圖書課編　神戶　同課　一、五三一—七五

和露文庫　神戶　同文庫刊行會發行　一、六〇　一—五四九—八

第三編　青蘿發句集　附　水の月　戶田鼓竹解註

## 語學

色葉字類抄　卷上　同會　古典保存會編（複刻）　一—一九—三〇一

エスペラント獨修　村田正太著　醫事新聞社　一、〇〇　一—三三—七〇二

解剖的英文典　野村繁著　四海書房　一、三〇　一—三三—六九八

クリスマスカロル講義　幡谷正雄著　健文社　二、〇〇　一—三三—七〇五

國語國字の將來　鳥谷部陽太郎編　三土社　一、五〇　一—五四九—一二一

國字改良運用論　君島鎗三郎（當三）著　同人　一、〇〇　一—五一七—三五六

實用和文獨譯　辻善定編　南山堂　一、三〇　一—三三—七〇一

常用四百熟語集　英文堂編　同堂　一、二〇　一—三三—七〇三

女子英文解釋講座　松尾伊三郎著　東京英語協會　二、九〇　一—三三—七〇六

手宮古代文字　附　忍路環狀石籬　寺田貞次編　小樽　左文字勉強堂　二、二五　一—五四九—一〇三

佛蘭西語練習書　下村辰子著　三才社　一、八〇　一—三三—七〇四

文語口語對照語法　吉岡鄕甫著　改版　光風館　二、八〇　一—三四二—一六五ロ

北京俗語兒典　下永憲次編　僧行社　一—三三—六九六イ

滿洲語文典　渡部薰太郎著　訂　大、大阪東洋學會　七〇　一—一〇—二七八

用字便覽　簡野道明訂　明治書院　一、六〇　一—五五〇—七九

新式　和文英譯狙ひ所　鈴木芳松著　健文社　一、〇〇　一—三三—七〇七

和文英譯の研究　佐藤保胤著　目黑書店　二、〇〇　一—三三—六九七

# 第四門

## 歷史

含雪山縣公遺稿　魯庵記念財團編　同團　冊 一—五五八—三　函號

議奏加勢備忘　第一、二　岩崎英重編　日本史籍協會　二—六四—三九

吉川經幹周旋記　第一　大塚武松編　日本史籍協會　一—六四—三八

切支丹宗門戰の研究　尾池義雄著　一、八〇　良書刊行會　一—五五六—九九

近世大戰紀略　土屋弘著　明治三九　五〇　開發社　一—一八七—四五イ

近世日本國民史　寶曆明和篇　德富猪一郎著　二、五〇　民友社　一—三八四—四三

臥薪嘗膽國の讐　美甘光太郎（琅玕軒清風）著　同人　愛知縣浦郡町　一—五二四—三六

元弘本古語拾遺解說　育德財團發行　一—亥—一〇〇

史料綜覽　卷三　平安時代之三　朝陽會　八、〇〇　東大文學部史料編纂掛編　㊀—一一四、九—九イ

新日本史　第三卷　萬朝報社新日本史編纂局編　二四、〇〇　同社　一—五五四—七五

西洋讀史指針　英、ダブルユー、ウアトキン、デヴイス著　幹太譯　丸善　二、三〇　一—五五四—六九

西洋の沒落　批評社發行　二、〇〇　一—五五五—二三

第一卷　形態と實在　第二冊　オスヴルト、スペングラー著　村松正俊譯

世界歷史讀本　實業之日本社發行　二、〇〇

第一編　西洋文明の搖籃　中島茂一（孤島）著　一—五四八—五八

綜合日本史大系　內外書籍株式會社發行　一—五五四—七六

第二卷　奈良朝　西岡虎之助著

泰西名著歷史叢書　國民圖書株式會社發行　一—五二〇—二イ

第一〇卷　獨逸思潮史　上　獨、テオバルト、チークレル著　伊藤吉之助等譯

大日本史料　第六編之二二、第八編之一一　編纂掛編　同掛　一四、〇〇　東大文學部史料　二—一四、九—二

大日本史料　第五編之五　同掛　七、〇〇　東大文學部史料編纂掛編　㊀—一一四、九—三

受驗參考中等東洋史詳解　西臺來太郎著　二、〇〇　大同館　一—五五六—九六

對馬遺事　一名對馬御家騷動　同人　二、五〇　川本達著　長崎縣厳原町　一—五五四—七七

詳說東洋歷史　上、下　九、〇〇　小林博著　大同館　二—五五四—六〇

東洋歷史參考圖譜　第九輯　同會　解說付　同刊行會編　一—四一六—一〇八

日光の靈山に埋もれたる一大史料　天野弘一著　同人　一—五二四—三一八

科外讀本日支親善のかけはし　大東重善著　一、〇〇　寶文館　一—五三六—二〇三

日鮮史話　第二編　朝鮮總督府　松田甲著　京城　一—五二四—四四四

日本考古學　八木奘三郎著　四、五〇　當山房　一—七九—八三ホ

受驗研究日本史　山本荒吉著　一、六〇　成象堂　一—五五六—八三

日本時代史　早稻田大學發行　二—二三—二六五ロ

第二卷　日本古代史　下　久米邦武著

第五卷　鎌倉時代史　三浦周行著

秘籍大觀日本書紀　卷二四　皇極天皇紀　（復刻）大、同社　大阪每日新聞社編　軸 一—ち—四三



秘籍大觀日本書紀　卷第一二、一三　大、同社　大阪每日新聞社編　（復刻）　帖 一—ち—四四

防長四境の役　大塚武松編　江木千之カ　一—五二四—二六八

邦文日本外史　上編　頼山陽著　池邊義象譯　中央書院　一—五五六—八六

米國發達史概說　米、マックス、ファランド著　文化生活研究會　三、五〇　名原廣三郎譯　一—五五六—九〇

北京籠城日記　附　回顧錄、大崎日記　服部宇之吉著　同人　（服部繁子著）　一—五五四—六一

## 傳記

思ひ出草　（一白の卷）　一、八〇　下村宏著　日本評論社　冊 一—五五〇—一〇〇　函號

幕末福岡藩の偉材金子才吉事蹟　下　其七　同人　大熊淺次郎編　一—三六八—一九六

河上彥齋　河上彥齋建碑事務所編　同所　一—五五四—七四

皇朝言行錄　附載付　土屋弘著　再版　大正六　加藤鎭之助等　三—一六三—一二三

畫人蕪村　河東碧梧桐著　中央美術社　三、五〇　一—五六二—一〇

古稀來　菅原道明編　青里園　一—五五八—一〇

砂漠　島田勇吉著　俳畫堂　一—五二四—三〇九

人物評論　第一編　二、〇〇　蓑田政德著　札幌　北日本刊行協會　一—五五六—七九

高峰博士　鹽原又策編　同人　一—五五四—六七

都筑馨六傳　馨光會編　同會　一—五五四—六四

朝鮮總督府及所屬官署職員錄　大正一五年五月一日現在　朝鮮總督府編　京城　同府　一—一四、一—九二

蝶夢居士　村上文芽編　京、同傳記編纂務事所　一—五五四—六六

甲斐の國學者萩原元克　萩原穎平編　一、〇〇　甲府　甲斐志料編纂會　一—五二四—二八七

凡人の價値　柿花啓正著　一、〇〇　大、大阪凡人主義社　一—五五六—一〇五イ

升川倉松傳　同刊行會編　二、八〇　同會　一—五五六—六三

名人畸人　後編　二、〇〇　本山仲造（荻舟）著　至玄社　一—三八八—一八

明治維新赤穗志士高野の殉難　太田由喜馬（雪中）著　志士事績顯揚會、二五　大、十五　一—五五六—八四

黃金の渦卷へ　岡村周量（蒼天）著　一、八〇　大、蒼天書房　一—五一四—三一イ

## 地誌

アイヌの話　佐々木長左衞門編　六五　再版　旭川　佐々木農榮堂　冊 一—五〇三—一二九イ　函號

亞細亞研究叢書　（元亞細亞學術協會研究報告）　同學術協會發行　二—五二四—一六三

第七輯　支那古代の帝王と氏族神　井上芳郎著

第八輯　周代五家の春秋時代楚國相續法組合並に　戸水寬人著

伊香保溫泉案內　高橋信雄著　五〇　溫泉の日本社　一—五五六—七四

石川縣天然紀念物調査報告　第二輯　同縣　同縣編　金澤　一—一四、五—一四一

雲仙岳と島原半島　園孝治郎編　一、二〇　長崎　雲仙社　一—五五六—八五

江戸名所圖會　第一　同人　森實保編　一—六五—一五八

大阪城之舊圖　高津龍也製　二・四×二・二　大、同人　枚 一—三七三—五一三

角田町郷土史　庄司一郎編　宮城縣大河原町　仙南日日新聞社　一、五〇　一|五二|四|三一〇

樺太要覽　樺太廳編　樺太廳原町同廳　一|六三|二〇六ハ

九州之山水　熊本營林局編　熊本縣熊本　同局　一|五五六|一一四

紀の國禮讃　紀南の卷　第一卷　同人　並木茂編　和歌山縣西牟婁郡三鄕村　三、〇〇　一|五五六|九七

京都府史蹟勝地調査會報告　第七冊（西田直二郎等報）　京都府編　京都府（西田直二郎）同府　一|一四|五|二六

熊野風土人物誌　山中利喜松編　和歌山縣新宮町同編纂所　一、〇〇〇　一|五五四|七三

關東遊覽その日歸り　大鳥九羊編　金尾文淵堂　二、八〇　一|五五六|八一

群馬縣大觀集　高崎　同發行會發行　一|五五六|八七

第一卷　群馬郡名鑑　松井熊次郎編

趣味の旅古社寺をたづねて　齋藤隆三著　博文館　一、六〇　一|五五〇|八九

最北の日本へ　（カムサツカ見聞記）　大阪屋號　伊藤修著　一、八〇　一|五五六|四四

讃岐通史　曾川壽吉著　高松　上田書店　二、八〇　一|五五六|八八

史蹟精査報告　内務省發行　一|一四|五|一六九

第二　平城宮趾調査報告　上田三平著

島根縣史　第五　松江　同縣内務部島根縣史編纂掛編　同縣　一|三九八|八四

下野大觀　濱舘貞吉著　埼玉縣熊谷町　同刊行會　三、五〇　一|五五四|七三

上毛の溫泉　群馬縣衛生協會、同縣溫泉振興調査會編　慶文堂　一、〇〇　一|五五〇|九〇

自然と人文趣味之北海道　早坂義雄著　札幌　北光社　一、六〇　一|五五六|八二

人文地理學概論　エルズワース、ハンチングトン著　伏見義夫譯　積善館　四、〇〇　一|五五三|一四三

世界地理大寫眞集　第一至第一〇輯　橋爪商店　三五、〇〇　遠藤金英編　二|四|七|一四

仙臺叢書　同刊行會編　仙臺同會　一|五〇八|一三

第一一卷　龍山公略譜　伊達成實著
政宗記　伊達吉村著
續隣松集　堀田正敦著
狩場の記　上、中、下
眉用集　釋道元蓮著
陸奥郡郷考　關山龍著
鹽松紀行　釋南山著
國恩記　釋瑞芝編

仙臺叢書別集　同刊行會編　仙臺同會　一|五〇八|一三

第四卷　鹽松勝譜　舟山萬年（光遠）著　佐澤廣胖訂

紀伊偉材第一線に立てる人々　松本眞一著　三、五〇　五版　青年日本社　一|五五六|九ロ

大雪山　登山法及登山案内　小泉秀雄著　旭川　大雪山調査會　二、七〇　一|五五六|四八

大雪山及石狩川上流探檢開發史　附圖付　河野常吉著　旭川　大雪山調査會　一、三〇　一|五五〇|九四

臺灣現勢要覽　大正一五年版　臺灣總督府編　臺北　同府　一|五一六|三五七

地誌抄出考古資料集成　田中けい發行　一、〇〇　一|五二四|七一

第一　武藏風土記稿　七　考古學會編

千葉縣安房郡誌　同郡教育會編　同郡　同會　一|五五五|五九

數字上ヨリ見タル千葉市ノ變遷　附錄　千葉名勝舊蹟　同市役所編　千葉　同所　一|五二四|二八〇

〔朝鮮總督府〕調査資料　京城　同府發行　一|一四|五|九三

第一六輯　朝鮮の群衆　同課（村山智順調）編





天然物紀念物調査報告　植物之部　第五輯　内務省編　同省　一|二四|五|四〇イ

東京市史稿　港灣篇　第一　同市役所編　同所　一|二四|九|八

東京市全圖　安藤力之助製　訂正一六版　三・八×三・四　大倉書店　一、八〇　一枚|八九|九四イ

東北の溫泉めぐり　丹野寅之助著　仙臺　東北印刷出版社　一、五〇　一|五四七|三五六

富山縣鐵道めぐり　金子如山編　富山　北陸出版社　一、二〇　一|五五六|六七

内地土産生蕃物語　山崎喜太郎著　香川縣大川郡譽水村　同人　五〇　一|一八七|五〇九

南米の理想鄕　田中誠之助著　二版　日本植民通信社　一、五〇　一|五五六|八〇

南米ブラジル國と日本移植民　海外興業株式會社編　同社　一、一〇　一|五三四|二九九

科學觀察登山案内日本アルプス　原田三夫著　甲子社　一、八〇　一|五五〇|八八

日本アルプス鳥瞰地圖　鐵道省編　二・二×一・一　日本旅行文化協會　一|三三九|一〇九八枚

日本南アルプスと甲斐の山旅　平賀文男著　マウンテン　一、八〇　一|五五六|九三

趣味と實用をかねた日本名所めぐり　大村曙吉著　甲子社　二、〇〇　一|五五六|六四

函館　函館市役所編　函館市役所　一|四二三|二三八

哈調資料　哈爾賓　滿鐵哈爾賓事務所調査課發行　一|四二五|八五

第二一號　東支鐵道沿線に於ける畜産　同　課編

第五三號　數字上より觀たる浦鹽斯德商港　同　課編

第五四號　北滿に於ける漁業　同　課編

播磨國風土記　古典保存會編（複刻）同會　◎一|一三九|三〇〇イ

彦島長府下關名勝の栞　田中市之進編　下關　同商工案内社　一、五〇　一|五五六|六五

飛驒山川　岡村利平著　改版　岐阜縣高山町　住伊書店　二、二〇　一|五五六|五九

兵庫縣史蹟名勝天然記念物調査報告　第三輯　神戸　同縣編　同縣　一|一四五|六七

南隣の友邦比律賓　正木吉右衛門著　日本植民通信社　正、三〇　一|五二四|三一九

深川區史　上、下　同會　地圖付　同編纂會編　二|五五四|四五イ

船上山史　鳥取教育會編　鳥取　同會　四、〇〇　一|五五四|七一

伯剌西ル國サンパウロ州地圖　縫田榮四郎等著　海外興業株式會社製　二・三×三・三　同社　七〇　一|三三七|四一九枚

波斯より土耳古まで　文明協會　一|五五六|九四

北海道詳圖　富貴堂製　二・四×三・四　札幌　同堂　一、〇〇　一|三六|三七八枚

滿鐵調査資料　大連　滿鐵調査課發行　三|一四五|一七イ

第五五編　上海外國居留地行政概論　中濱義久編

第五六編　奉天票と東三省の金融　滿鐵調査課（南郷龍音調）編

第五八編　對譯東三省森林法規類纂　同　課編

南河内郡東部教育會内郷土史の研究　同會編　同會　大阪府南河内郡　一|五五六|六六

南支那及南洋調査　臺北　臺灣總督官房調査課發行

第一〇九輯　バインアップル事業に關する諸講演（一九二三年分）　同　同　課編

第一一六輯　支那地質調査報告類集　第二卷　同　課編

第一一七輯　比律賓に於けるカポック事業　同　課譯編　五|一四|三|四七八イ

第一一八輯　南洋に於ける邦人の事業　色部米作著
第一一九輯　印度の幣制改革問題　同課編
附　印度の棉花及カラチ事情

山形縣地理名勝史蹟集成　北村山郡之卷　山形縣東根町　安達眞砂編　小池順治　一、八〇　一—五五四—六五
結城郷土大觀　郷土顯彰會編　同會　水戸　一—五五四—七〇
日本に黄金國實記　附錄付　八〇　中里右吉郎著　昭文堂　一—五五六—六一
近い　我郷土史　〔題簽等ニハ「我」ノ字ナシ〕　中蒲原郡根岸村　郷土史後援會　小林小市郎編　新潟縣　一—五五六—三三

## 紀行

亞米利加の旅　蜂谷經一著　改補　研文館　一、八〇　一—五三三—一八八
大正十年　仰感の栞　〔見返等ニハ「擇政宮殿下辛酉御一年仰敬新聞記事集」ト アリ〕　稲川寅吉編　大正一四　北海道北見國斜里郡小清水村　同人　一、〇〇　一—一八七—五〇三
歐米觀察　過去より現代へ　三浦周行著　京、内外出版株式會社　三、八〇　一—五五六—四三
紫明彩吟　平井卯之助　同人　二、〇〇　一—五五六—七七
支那研究　西湖より包頭まで　藤田元春著　博多成象堂　二、七〇　一—五五六—五五
世界一週の繪手紙　岡本一平著　補五版　礦部甲陽堂　三、〇〇　一—五一四—二三六
世界の鼓動　松村松盛著　帝國地方行政學會　二、〇〇　一—五四六—二一七
世界の旅　松村松盛著　帝國地方行政學會　二、八〇　一—五五六—五〇
遠山關西視察團誌　根本正著　同人　一—五四九—七九
南行記　〔題簽ニハ「勤王遺跡ヲ冠頭アリ」〕　勝屋子駿著　名古屋　大隈榮一　一—一〇八—二六〇

椰子の蔭　古田中正彦著　東方出版株式會社　一、八〇　一—五五六—六三
羅典アメリカの旅日記　羽鳥重郎著　臺北　臺北印刷株式會社　一—五五六—七三

## 第五門　國家學

何庭郡役所の蹟　後編　同所　同郡役所編　京都府綾部町　一—五五四—六二
英國汝は何處へ行く　露、レオン、トロツキー著　造譯　國際社　一、五〇　小林十二　一—五五六五—一
億兆一心の普通選擧　上杉慎吉著　中央報德會　八〇　一—五四九—二六
大阪市政の研究　電燈電力市營事業之部　大阪都政研究會編　大、同會　二、〇〇　一—五二四—三三八
改正　市制町村制義解　川村芳次著　帝國地方行政學會　三、五〇　一—五六一—一七
改正　市町村制要論　櫻井繁治著　地方制度研究社　三、五〇　一—五四六—二〇七
改正　地方制度解説　挾間茂著　良書普及會　四、五〇　一—五六一—九
金澤政戰史　堺忠七著　洛陽社　五、〇〇　一—三三九—六三八
行政法學總論　副島義一著　敬文堂　五、八〇　一—五六一—一五
近代國家觀念　クラツペ著　山本三吾譯　久野書店　二、五〇　一—五四六—二一〇
近代支那の政治及文化　矢野仁一著　イデア書院　三、八〇　一—五三〇—六四
熊本縣警察統計書　大正一四年　同縣編　熊本　同縣　一—一四、六—四六
警察教養資料　警察講習所學友會發行　二、〇〇　一—三九三—七七五





第一一編　暴力行爲等處罰に關する法律に就て　赤穴保著

現代外交講話　米田實著　四、二〇　白揚社　一—五三〇—二六七
現代政治の社會化及産業化　佛、レオン、デュギー著　吉田作彌譯　二、五〇　文明協會　一—五五七—四
國際事情　外務省情報部編　三、〇〇　同頒布所　一—五六一—二三
實例判例　市制町村制釋義　梶康郎著　一、八〇　松陽堂　一—五三五—五三
市町村會議員必携　地方自治研究會編　三、八〇　同會　一—五六五—七
市町村制要論　星野武雄著　三、八〇　大明堂　一—五三〇—六五
指紋に現はれた個性　兒島三郎著　三版　一—五五〇—九六
政治教育講話　田澤義鋪著　新政社　一、二〇　一—五六五—一五
地方改良之事例　村田宇一郎著　中央報德會　一、五〇　一—五六四—二八
地方議會の道義化及び地方自治　小原新三著　大阪屋號　三、三〇　一—五六一—八
新舊對照　地方制度關係法規　内務大臣官房文書課編　帝國地方行政學會　六五　一—一四、七—三六三
朝鮮總督府施政年報　大正一三年度　同府編　京城　同府　一—一四、四—三三七
土地區劃整理に就いて　大阪都市協會編　大、同會　二〇　一—五四九—九八
中巨摩郡治　同郡役所　同所　山梨縣同郡　一—五六一—一〇
米國より觀たる日米爭覇戰　石丸藤太譯　博文館　一、八〇　一—五四六—二〇四
新潟縣會波瀾史　山田穀城（山花）編　新潟　新潟新聞社　二、五〇　一—五六五—一〇
日本帝國司法省行刑統計年報　第二六回　大正一三年　司法省行刑局編　一—一四、六、四一

犯罪と辯護　第二輯　長岡　山田武雄著　同人　一—五三〇—一九〇
兵庫縣明石郡役所事績綱要　同郡役所編　同所　同郡　一—五一八—三三
婦人參政審判の日　姫野德一著　一、〇〇　萩の家　一—五四六—二〇八
米國憲法論　藤井新一著　五、〇〇　再版　有斐閣　一—五三〇—二六三

## 法律

石井定七被告事件に就て　花井卓藏著　花本福次郎　一—三三七—四三
英法概論　ヴイノグラドフ著　一、七〇　山名壽三譯　巖翠堂　一—五六一—七
改正民事訴訟法　鈴木玄之助編　二、五〇　清水書店　一—五六一—二一
新舊對照　警察犯處罰令　自治館編輯局編　三、〇〇　自治館　一—五四六—二〇二
刑事訴訟法要綱　附　陪審法要綱　梶康郎編　四、〇〇　帝國講學會　一—五四六—二二八
註解　刑事訴訟法要義　上卷　矢追秀作著　三、〇〇　松華堂　一—五六一—一四
刑事訴訟法指歸　第一分冊　清水書店　板倉松太郎、中尾芳助著　三、五〇　一—五三〇—二九四
相續法講義案　和田于一著　一、五〇　大、大同書院　一—五三〇—二九〇
司法資料　司法省調査課發行　二—一四、平—五四
陪審制度の話　第九〇號　第九一號　刑罰に關する制度（其五）　英國に於ける警察裁判所　司法省刑事局編　同局　同　課譯　課譯　一—五四九—一〇〇
暴力行爲等處罰法釋義　鹽野季彦著　三、五　補一〇版　巖翠堂　一—五四九—五三

破産法和議法概論　岩本勇次郎著　巖松堂　一—五六—二三
法制史の研究　三浦周行著　岩波書店　五版　大正一四　一—三八二—一八イ
法律學說判例評論全集　第九卷上、下　高窪喜八郎編　法律評論社　二—三三六—一六四
最新法律經濟熟語大辭典　法曹閣編　帝國講學會　一—五六五—三
新法令叢書　法令審議會事務局發行　訂再版　島田鐵吉著　一—三三六—一六八イ
判決總攬　諸法令　上卷　判決例調査所編　名古屋　同所　一—一四、七—一四八
新舊對照民事訴訟法　上田操編　大、大同書院　一—一四、七三六五
民法に於ける事情變更の原則　勝本正晃著　有斐閣　一—五六—一三

## 經濟

英國投資信託業論　ブラッドリ、デイ、ナッシュ著　鴻原義勝譯　白揚社　一、八〇　冊　一—五四六—三〇九號
〔大阪高等商業學校銀行業務研究室〕調査報告　大、同校發行　第一三冊　金融制度の改善問題　松崎壽著　一—一四、五—三九
家畜保險資料　農林省畜産局發行　第三號　丁抹王國家畜保險論　同　第四號　英國家畜保險　同　一—五二四—四一五
銀行講座　文雅堂發行　一〇、〇〇　四—五四六—一六三
最近の貨幣金融學說　岩崎傳著
財團金融の重要問題　栗栖赳夫著
米國聯邦準備銀行制度　奥田勤著
證券金融と短期資金　岡田純夫著
銀行の發展策と信用調査方法　勝田貞次著　大、大同書院　五、〇〇　一—五六一—一八
金融組合及金融組合聯合會概況　朝鮮經濟協會編　京城同會　一—一四、八—七六
火災保險講話　第一冊　龍谷善一著　東京火災保險株式會社　一—五六—一一
經濟叢書　鐵道省運輸局發行　第五編　麥類及小麥粉ニ關スル經濟調査　同　局編　一—五二二—二八八
國光生命保險史　國光生命保險相互會社編　同社　一—五六五—六
國際貿易と金融　服部文四郎著　文明協會　一—五四六—二一
産業組合參考資料　農林省農務局發行　一—一四二—五〇五
一三　住宅供給利用ニ關スル産業組合調査　同　局編
産業組合詳解　左子清道著　同榮社　一—五六—一九
産業組合調査資料　産業組合中央會發行　一、三〇　二—一四二—五三
第一六　英國産業組合聯合機關　第一七　獨逸産業組合の檢査制度　辻誠著　會譯編
商學討究　第一卷　上　小樽　小樽高等商業學校研究室發行　一—一四五—一七四
將來の植民政策　獨、ウエー、ハー、ゾルフ著　有斐閣　二、二〇　長田三郎譯　一—五三〇—二九二
社債及社債信託論　栗栖赳夫著　清水書店　三、〇〇　一—五六—六
上海貨價季刊　中華民國一四年第四季　財政部駐滬調査價處編　上海　同處　一—一四四—七一一





證券投資の心得　山叶商會調査部編　同商會　一—五四七—二四六
信託講話　吳文炳著　信託協會　一、〇〇　一—五二四—三三三
住友銀行三十年史　同行編　同行　大、　一—五三二—一四一
〔全國經濟調査機關聯合會〕彙報別册　全國經濟調査機關聯合會發行　第一八號　外國人の圓投機取引に就て　四卷　長三郎著　一—一四、五—五三
全國公債社債明細表　第三〇回　大正一四年一二月三一日現在　日本興業銀行調査課編　同行　一—三三七—一四三
第一銀行五十年小史　同行編　同行　一—五三〇—二九八
投機に基づく外國爲替の騰貴に就て　服部俗三著　朝鮮銀行東京總裁席調査課　一—五二四—二九二
投資信託の研究　吳文炳著　久我書房　一—五六一—一六
內國爲替實務　伊藤由三郎編　大、銀行問題研究會　三、〇〇　一—五六一—一二
日本アクチュアリー會創立二十五年記念講演論文集　同會編　同會　一—五三〇—二九七
佛領印度支那經濟事情　大阪市役所産業部調査課編　大、同課　一—五二四—三一五
米國貨幣法規　造幣局譯編　同局　大、　一—一四七—三六一
三井銀行五十年史　同行編　同行　一—五六一—二四
輸出金融保險の提唱　齋藤眞著　横濱輸出協會　一—五二四—三〇一
〔横濱正金銀行調査課〕調査報告　横濱同課發行　第六二號　傳家甸及び其の通貨（哈爾賓支店調査叢書第七編）　公門仲著　第六三號　生絲貿易と外國爲替　白井啓二郎、松田昌壽著　二—一四、五—二九

## 財政

我國民經濟と財政　土方成美著　三、五〇　日本評論社　一—五四六—二六
改正相續稅法解說　藤澤弘著　二、二〇　日本租稅學會　冊　一—五六五—一二號
租稅研究　第七卷　三、〇〇　神戸正雄著　京、弘文堂　一—三八二—四九
臺總督府稅務年報　大正一三年度　臺北　同局　同府財務局編　一—一四四、三五六
秩祿處分顚末略　附錄付　同局　大藏省理財局編　一—五四六—二二五
明治財政史　同編纂會編　同發行所　第二卷　會計法規　一—五六二—一九

## 社會

狼へ（わが勞働）　藤森成吉著　春秋社　冊　一—五一七—三八四號
改良主義論　ローザ、ルクセンブルグ著　再版　希望閣　一、二〇　緒方潔等譯　一—五六五—九
交通勞働運動の過現　長尾桃郎、桑田次郎著　一、五〇　桑田次郎譯　一—五四六—二〇三
近世社會經濟叢書　改造社發行　第一卷　世事見聞錄　第二卷　濱方記錄　武陽隱士著　室谷鐵腸編　二—五五五—一九
實務家必携健康保險手續早わかり　健康保險事務研究會編　章華社　一、八〇　一—五六五—一六
國際勞働總會報告書　第七回　同省　外務省編　一—三六八—九五

産業別勞働組合主義　米、マリオン、デー、サヴェージ著　松澤兼人譯　同人社　二、五〇　一—五六五—四
火災豫防の話　失火と放火　中村義正著　博文館　一、三〇　一—五六五—二
社會改造と企業　上田貞次郎著　同文館　三、二〇　一—五六五—八
社會經濟思想叢書　事業之日本社發行　一、二〇　一—五四六—一一
第一一　タルドの模倣論　小栗慶太郎著
本派本願寺關係社會事業便覽　第三輯　村上西忍編　京、同寺社會課　一—三七八—二七七
社會政策大系　第一、二卷　大東出版　長谷川良信編　二—五五五—二一
社會問題叢書　同人社發行　一、六〇　一—五六〇—四
第一冊　資本蓄積再論　ローザ、ルクセンブルグ著　宗道太譯　一—五三九—九
社會問題叢書　文化學會發行　一、〇〇
第一〇編　資本主義と農村問題　中澤辨次郎著
善隣館事業講話　海野幸德著　滋賀縣社會課　大津　一—五三六—二三三
筑豐炭山勞働事情　大阪、地方職業紹介事務局編　大、同局　一—五二四—二九一
女性の言葉　平塚らいてう著　教文社　三、八〇　一—五四六—二〇五
日本社會事業年鑑　大正一五年　同人社　一、八〇　大原社會問題研究所編　一—一四四—五〇六
日本服飾史參考圖　聚精堂編　同堂　一、〇〇　一—五二四—三一四
賣笑婦及花柳病　氏原佐藏著　警察協會　二、八〇　一—五三〇—二九六
巴里講和會議と私の日記　附錄九篇　蜷川新著　同人　五〇　一—五四九—八二

不思議な犯罪の話　大森洪太著　清水書店　二、〇〇　一—五六五—一四
婦人解放と家庭の聖化　帆足理一郎、同みゆき著　博文館　二、四〇　一—五四六—二〇六
婦人讀本　尾崎行雄著　日本評論社　一、〇〇　一—五三〇—二九一
蹂み躙られし者　玉城嘉十郎著　文化生活研究會　一、八〇　一—五一七—三九一
變態十二史　文藝資料研究會發行　二—一八七—五一〇
第二卷　變態社會史　武藤直治著
第四卷　變態人情史　井東憲著
本邦産業福利施設概要　協調會編　同會　九〇　一—五一八—三三九
マルクス主義と哲學　カール、コルシュ著　希望閣　一、一〇　塚本三吉譯　一—五四六—二一九
無産者講話　山川均著　神戸　プレブス出版社　五〇　一—五六五—五
融和事業年鑑　大正一五年　中央融和事業協會編　同會　七〇　一—一四四—七三九
融和資料　中央融和事業協會發行　一、〇七　一—五四九—六七
第三輯　維新前後に於ける解放運動　三好伊平次著
横濱市社會事業一覽　横濱市役所社會課編　横濱　同所　産業福利協會　一—五四九—九六
勞働關係法規　社會局編　一、〇〇　第一集　社會局編　同局　一—一四七—三六六
勞働者災害補償法令集　一—一四七—三五九
管内重要市町村勞働需給調査　大正一四年　大阪地方職業紹介事務局編　大、同局　一—一四七—四三
勞働調査報告　京、弘文堂發行　二—一四五—二七
第四三號　第四六號　大阪市住宅年報　タクシー經營と其の雇傭狀態　大阪市社會部調査課編　同課編





勞働統計要覽　大正一五年　内閣統計局編　東京統計協會　一、五〇　一—二四四—六七九イ
勞働統計實地調査　東京市發行　三—二四四—七三二イ
（第一回）東京市及近郊町村年一〇月一〇日現在）
勞働保護資料　社會局編　同局　大正一三—一四　一四—二四五—一七三
第三輯　本邦ノ勞働監督制度
第五輯　佛國勞働法典
第八輯　晝夜業ト血脈、體重並疲勞狀況
第九輯　有害工業解説、其ノ一
第一〇輯　勞働者ノ餘暇利用ニ關スル調査
第一一輯　坑夫ヨロケ病及ワイル氏病ニ關スル調査
第一三輯　共濟組合ニ關スル法規
第一四輯　日本ニ於ケル災害防止運動及工業衛生
第一五輯　英蠟塊ニ於ケル鉛工場ノ取締規則
第一六輯　安全と良採光
第一七輯　上海ニ於ケル兒童勞働調査書
附　支那勞働問題
第一八輯　本邦著電池工場ニ於ケル鉛中毒患者發生ノ狀況
第一九輯　瑞西工場法令　印度工場法
第二二輯　工場并鑛山ニ於ケル業務上ノ不具廢疾者ノ現狀ニ關スル調査
レーニン著作集　同集刊行會發行　二—五四六—一七四
第四卷　一九一七年（プロレタリア革命）　佐野學譯
第五卷　ソヴイエット政權　西雅雄譯

## 統計

青森縣統計書　大正一三年　青森　同縣　第五編　同縣編　一—一四四—五四函
岩手縣統計書　大正一三年　盛岡　同縣　第二編　同縣編　一—一四四—二冊
茨城縣人口統計　大正一四年一〇月一日現在　水戸　同縣　一—一四四—三八三イ
大分縣統計書　大正一三年　大分　同縣　第二編（學事）　同縣編　一—一四四—二一
神戸市國勢調査報告　大正一四年　神戸　同所　同市役所編　一—一四四—七三八
神戸市統計書　第一七回　神戸　同所　第九編　同市役所編　一—一四四—二四九
神奈川縣統計書　大正一三年　横濱　同縣　同縣編　一—一四四—二五
金澤市統計書　大正一四年　金澤　同所　第一編　同市役所編　一—一四四—三四五
群馬縣統計書　大正一三年　前橋　同縣　財政之部　同縣編　一—一四四—三三
國勢調査概要　大正一四年　福井　同縣　福井縣編　一—一四四—七三七
國勢調査結果表　大正一四年　佐賀　同縣　佐賀縣編　一—五六二—二〇
國勢調査世帶及人口　大正一四年　大連　同廳　關東廳編　一—一四四—七四〇
國勢調査並失業統計調査結果概要　大正一四年　佐世保市役所編　佐世保　同所　一—五二四—三三五
國勢調査報告　大正九年　府縣の部　統計局編　第二、四三、四三卷　内閣統計協會　東京統計協會　三、〇〇　二—一四四—五五六イ
東京市勢調査統計原表　第二—四卷　東京市統計課編　四—一四四—五二四ロ
東京市統計年表　第二二回　東京市役所　同課　一—一四四—二三八
東京府勢一覽　同府編　同府　一—一四四—八六ハ
統計的中數値論　奥、フランツ、ジイジェーク著　岡崎文規譯　有斐閣　五、〇〇　一—五三〇—二九三
鳥取縣統計書　大正一四年　鳥取　同縣　第四編　同縣編　一—一四四—一四
長崎縣統計書　大正一二年　長崎　同縣　第一編　同縣編　一—一四四—二八

長野縣統計書　大正一三年 長野 同縣 第一—三編　同縣編　三・一四・四—二九
兵庫縣統計書　大正一三年(一三、一四) 神戸 同縣　同縣編　一・一四・四—九
福井縣統計書　大正一三年 福井 同縣　同縣編　一・一四・四—三七
三重縣統計書　大正一三年 津 同縣 第四編　同縣編　一・一四・四—五七
山梨縣統計書　第四〇回 甲府 同縣 第一編　同縣編　一・一四・四—三五

## 第六門

## 數學

解析幾何講要　秋山武太郎著 高岡書店 二、五〇　六版　大正一四　冊 一—三四 函 一—四六 號
國數論　下卷 四、五〇　竹內端三著　裳華房　一・五五三—四イ
受驗用 補習用 幾何學自發的學び方　下卷 二、五〇　宗敬著　大同館　一—三四—四七九
筆算と同一形式を採る 現代珠算と其教授　二階源市著 會社 明治圖書株式 二、二〇　一—二六三 四 —三〇
作圖類苑　下田虎美著　敬文館　一—三四—四九八
受驗 參考平面幾何學　長谷川光太郎著　大日本圖書株式會社 二、二〇　一—三四—四九六
キットすきになる平面三角講義　〔題簽等ニハ「平面」ノ二字ナシ〕 宣著 南洋堂 一、八〇　一—三四—四九七
代數學捷徑　杉浦德次郎著　同文館　一—三三—四七二
受驗 自習 代數の解釋　南部美章著　教育出版社　一—三四—四九九
房總算學調査資料　千葉縣圖書館編 千葉 同館　一・一四・五—一七二

純正理學の基本問題　眞田豐治著 香草舍 三、五〇　石川縣石川郡北安田村　一—四六—二九九
補習 受驗 新選化學提要　川邊要之助著 盛林堂 二、〇〇　一八版　大正一三　一—四七—五三九 イ
補習 受驗 新選物理學提要　上、下 大正一三—一五　川邊要之助著 盛林堂　五、七〇版 二、六〇　二—四六—三五二 イ
新編化學問題の徹底的解方　川邊要之助著 盛林堂　一四　再版 一、八〇　大正　一—四七—五八五
性と遺傳　山內繁雄著　共立社　二、七〇　一—五六四—三三
生物學講話　丘淺次郎著 開成館　四版 五、〇〇　一—三五一—一〇 イ
給入 物語 樂しい動物界　三澤隆茂著　實業之日本社　一、三〇　一—五六四—七
蛋白質化學　西崎弘太郎著　克誠堂　五、〇〇　一—四七—二八〇
中央氣象臺年報　大正一二年 同臺　氣象表ノ部　同臺編　八、〇〇　一—二四、六— 一
地球儀の話　聯邦社編　同社　一、九〇　一—五三四—二九〇
地質學通論　森下正信著　古今書院　三、六〇　一—五六三—二一
地と人　早坂一郎著　京文社　二、五〇　一—三八五—一七 イ
朝鮮地質調査要報　第五卷ノ二 調査所編 京城　第七卷　同所　朝鮮總督府地質　二—二六 雜 —九三 イ
大正 一四年 朝鮮ノ洪水　朝鮮總督府編 京城 同府　一—二四、六 二 —五六
東京地質調査報告　第二回 編 同部　附圖(三枚)付　復興局建築部　一—五三四—一八〇
動物學精義　各論 一、〇〇　中卷　惠利惠著　目黑書店　一—五四〇—一六
德島縣氣象年報　大正一四年 德島 同所　德島測候所編　一・二 二 ×二・〇　一—二四、六 二 —三三
德山　地質調査所製 同所　一・二×二・〇　一—三二六—三八一 枚

日本帝國地質圖　地質調査所製 同所　三・六×三・六　一—一二—四三三 イ
萬有科學大系　第一卷 同刊行會　伊藤靖編　一—五四〇—六九 イ
高等教科 物理學　力學篇　出射榮著　丸善　五、〇〇　一—四六—三〇一
物理學計算問題解法の要衡　吉木利光著　寶文館　八、〇〇　一—四六—三〇〇
物理學精義　四澤勇志智、多田靜夫著　寶文館　改補　三、五〇　一—四六—一〇七 ハ
新編 物理學問題の着眼點と徹底的解方　川邊要之助著　盛林堂　二、〇〇　一—四六—二八八 イ
フラマリオン社自然科學叢書　叢文閣發行　一、八〇　一—五二〇—二一
第五輯　社會疾患　佛、エリクール著　宮崎三郎譯
鉾田　地質調査所製 同所　一・二×二・〇　枚 一—三六—三七九
鉾田縱行三橫行二二圖幅第九八號 地質說明書　佐藤戈止著　地質調査所　一、三五　一—三六—三七九
星と其觀測　淺井榮資著　海洋社　一、七〇　一—五二四—三一七
滿洲氣象報告　大正一四年 大連 同所　關東廳觀測所編　一—二四、六 二 —二七
宮崎縣氣象年報　大正一四年 宮崎 同所　宮崎地方測候所編　一—二四、六 二 —三五
山の科學　原田三夫著　甲子社　二、二〇　一—五六四—九
橫濱市震災誌　第二冊 橫濱 同所　同市役所編　一—五二六—九八
橫濱地質調査報告　第一回 編 同部　附圖(二枚)付　復興局建築部　一—五二四—二八三
財團法人 理化學研究所案內　(大正一五年) 同所　同所編　一—二八九— 七 イ



第一輯　北總之和算家 花香安精文庫紀要
第二輯　南總之和算家 鈴木重昌文庫紀要
立體 解析幾何問題詳解　小林榮吉著 二、〇〇　東京高等數學塾　一—三二—四七一

## 理學

緯度觀測所一覽　同所編 同所　岩手縣水澤町　冊 一—五四 函 九—一〇一 號
今治　地質調査所製 同所　一・二×二・〇　枚 一—三六—三八〇
海洋氣象臺彙報　第七、八號 神戸 同臺　同臺編　二—一四、六 二 —五四
酵素化學　各論 丸善　田所哲太郎編 五、〇〇　訂五版　一—三四九—四二〇 ロ
神奈川縣下の大震火災と警察　西坂勝人著 三、三〇　橫濱　警友社　一—五三六—一〇一
雲の見方　國際雲級圖解說 文化生活研究會　三宅武雄譯 一、八〇　一—五六四—二一
科學叢書　岩波書店發行 六、五〇　一—五〇八—二
第三編　相對性理論　阿部良夫著
化學本論　片山正夫著　訂八版　內田老鶴圃 一〇、〇〇　一—四七—一八八 ロ
昆蟲記　(四) 佛、アンリ、ファブル著 叢文閣 三、〇〇　椎名其二譯　一—三八五—二〇七
自然界の話　目黑書店發行 一七〇　一—五一五—三四
第一〇編　燃料　食料　吉田弘著
靜岡縣濱松氣象五年報　附 年 管內五年報 同縣濱松測候所編 同所　大正一〇—一四　濱松　一—二四、六 二 —五三

## 醫學

醫法　附醫事法規　日本醫政會　會田俊一著　三、五〇　一―六〇―八二七（醫函）
インシュリン　坂口康藏著　二、〇〇　金原商店　一―五〇―二八八
衞生學　下卷　宮入慶之助著　南山堂　四、〇〇　二版　一―六一―四九（イ）
延命讀本　永野半次郎（汎城）編　三昌社　一、〇〇　大、一―六一―三五四
家庭醫學講話　博文館發行　一、八〇　一―六〇―八〇二
第二編　呼吸器病の豫防と手當　附肺病の最新療法　小田俊三著
局處解剖學　二村領次郎著　金原商店　一〇、〇〇　四版　大正一三　一―四九―七四（ロ）
藥になる食物と藥用植物　伊藤尙賢著　實業之日本社　一、八〇　一―六〇―八二三
血壓亢進之病理及其療法　板澤政治著　二、五〇　二版　南江堂　一―五一―四四（イ）
結核病の根本的療養法　額田豐著　二、五〇　金原商店　一―五三―二三六
解剖學基調　柔道整復術　山本五次郎編　都村有爲堂　香川縣琴平町　三、〇〇　一―五五―一三四
實驗血液病學　佐藤清著　八、〇〇　訂二版　南江堂　一―五一―三五（イ）
實驗生化學　克誠堂發行　一―四七―五八六
第一編　定性之部　柿内三郎著
實際眼科治療學　石津寛著　四、〇〇　金原商店　一―五五―一二六
耳鼻咽喉科學總論　小此木修三著　三、〇〇　富倉書店　一―五八―一五三
社會醫學叢書　同人社發行　一、五〇　一―六〇―八三六
第一冊　醫療の社會化　社會醫學研究會編
シャルル、アシャル氏講演集　木島孝藏編　二、〇〇　日佛協會　一―六〇―六九四
深呼吸と心身の改造　小田部莊三郎著　一、三〇　實業之日本社　一―六〇―八二四
新催眠療法講義錄　一名靈動療法講義　精華研究會　一、五〇　古屋景晴（鐵石）著　一―六〇―八二五
各科專門診療醫典　上卷　南山堂　石川貞吉編　六、〇〇　一二版　一―六〇―五〇三（ハ）
生理學小實驗　橋田邦彥、福田邦三著　富倉書店　一、五〇　一―四八―八二
鼠族驅除法　大神正德著　二、〇〇　成美堂　一―五六三―一六
糖尿病と其養生法　額田豐著　一、八〇　五版　金原商店　一―五三―八七（ハ）
內科學　第一卷　入澤達吉編　南山堂　八、〇〇　補五版　一―五三―一三六（ハ）
新居郡高津村　保健衞生實地調査報告書　愛媛縣警察部衞生課編　松山　同課　一―二四―六―二三二
乳兒死亡率に關する調査　東京市社會局（增田重喜調）編　同局　一―二四―六―二一八（ハ）
肺病征伐　米、ウッツ、ハッチンソン著　古谷賴綱譯　自然療養社　一、〇〇　一―五三―二三八
賣藥製法全書　鹽見伊八郎編　五、〇〇　三版　大、大阪藥業新聞社　一―五〇―一七六（イ）
泌尿生殖器疾患　（福岡醫科大學雜誌特別號）九州帝大醫學部雜誌部編　大正一四　福岡　同部　一―五七―六九
美髮醫學新書　田中實義著　修正版　研文社　二、二〇　一―六〇―六一四（イ）
皮膚科學概論　岩崎豐治著　五、〇〇　大、柳原書店　一―五七―七一





病理解剖各論　上卷　一、六〇　木村哲二著　克誠堂　一―五一―四六
百日咳最新治療法　（生物學應用、桔抗菌療法）　二松堂　三〇　渡口精鴻著　一―五三―三三七
茂木外科總論　茂木藏之助著　七、八〇　南山堂　一―五四―七六
和漢靈藥集　本草研究會編　二、五〇　同會　一―五〇―二八九

## 第七門

## 工學　海事

秋田鑛山專門學校學術報告　第一卷　第二、三號　同校編　大正一二―一五　秋田　同校　二―一四（函）五―一七（號）
新らしき欄間圖案と其構造　永原與藏著　二、五〇　鈴木書店　一―四三―三三五
渦卷喞筒　內丸最一郎著　三、七〇　丸善　一―五五―一三六
大阪鑛山監督局管內鑛區一覽　大正一五年七月一日現在　同局編　大、同局　一―一四―四―三七一
海事年鑑　大正一五年版　海事彙報社編　大、同社　三、五〇　一―三―六三七
構造强弱學　上卷　大藤高彥、近藤泰夫著　丸善　八、五〇　一―五六二―一六
高等立體圖學　中卷　久保田圭右著　丸善　二、二〇　一二版　大正一三　一―六三―一六〇（ロ）
鋼の組織及其處理法　兒玉晋匡著　三、五〇　岩波書店　一―五六三―五
瓦斯倫自動車　第三卷　橋本精著　七、五〇　國民圖書株式會社　一―三六五―五六（ロ）
神奈川縣廳舍競技設計圖集　廳舍建築事務所編　洪洋社　三、五〇　一―五六三―一一
海第五一九號圖　上揚子江　重慶至屏山縣　同部　二〇、〇〇　第一―一九　水路部編　一―支―三〇〇
甲板に立ちて　加藤久勝（津堂）著　海文堂　二、〇〇　神戶　一―五五六―五六
技術生活より　直木倫太郎著　一、五〇　四版　シビル社　一―三一―五八七（イ）
大正一三年關東大地震震害調査報告　第一卷　同會　土木學會編　六、〇〇　一―四二―五―四一
現行海事法令類聚　（機關士用）吉利巖編　海事教育振興會　兵庫縣武庫郡本庄村　一―二四、七―三六〇
建築寫眞類聚　同刊行會發行　一、一〇　一―三九〇―二九
第五期　第一七回　橋梁　卷二　同　會編
建築資料叢書　洪洋社發行　一、〇〇　一―五六四―二六
第三　混凝土工事の實際　鴨志田兼吉著
和洋建築設計製圖と青寫眞の作り方　其畑源治著　建築協會　一、八〇　一―五六三―六
建築文化叢書　洪洋社發行　三、〇〇　一―五〇五―三
第三編　ギリシアの文化と建築　下卷　森口多里著
工學研究會叢書　交流理論解說　村上義夫著　三、八〇　大、同會　一―五六三―九
工事出願手續詳解　佐藤謹二著　二、五〇　シビル社　一―二四、七―三六八
混凝土及鐵筋混凝土　上卷　宮本武之輔著　三、五〇　日本工人倶樂部　一―五五三―一〇六
近藤記念海事財團講演　同團發行　一―二四、五―一一七
第四輯　米國の海運政策　米、エモリー、アール、ジョンソン著　伊藤重治郎譯　七、五〇
最近無線電話配線圖集　第一輯　東京無線電話研究所編　日本電氣公論社　四、〇〇　一―四三三―二九

最新電力輸送及配電　配電篇　荒井源三郎著　オーム社　五、〇〇　一、五六三—三
寺院鐘樓建築構造工作法　岩本繁治著　帝國建築協會　三、〇〇　一、五六二—一五
實用電氣工學叢書　厚生閣發行　二、一〇　一、五五五—二五
第一編　既設建物内の配線法　テー、クロフト著　小澤省吾譯
實用土木建築設計々算例集　上卷　附圖付　加藤和夫、名古屋國友工務所　三、五〇　同會編　二、一五二—一四二
上水協議會議事錄　第二二回　同會　一、三六—一三
最近上水道　森慶三郎著　補三版　丸善　五、五〇　一、三八一—二〇〇
上水道統計及報告　第八號　上水協議會編　大正一四　同會　一、二四、四—五一九
水車及び調速機の故障と取扱法　田中茂著　訂三版　電氣之友社　一、七〇　一、五三八—一三一
住井廼一隅　下卷　伊藤虎三著　洪洋社　三、五〇　一、四三三—二三三
製鐵所研究所研究報告　八幡　製鐵所發行
第六卷　第一號　砂鐵研究報告　長谷川熊彥著　一、二四、五—一三一
實用西洋家屋構造　後編　石川勝志著　大日本工業學會　三、五〇　一、五四二—一六八
世界建築年鑑　分冊第三號　同會　一、五〇　一、九二六年　帝國建築協會編　一、五四〇—一二
線路用器具及備品類圖集　札幌鐵道局工務課編　鐵道時報局　一、五〇　一、四三三—二三四
送電線路建設の實際　榎本卓藏著　オーム社　一、五六三—四
大建築物焼房資料　大正一五年　同會　五、〇〇　一、四二一—八五
臺灣鑛業統計　（第二三）　大正一四年　臺灣總督府殖産局商工課編　臺北　同課　一、二四、四—三八四
臺灣地質鑛産地圖　同說明書付製　臺灣總督府殖産局商工課　四・八×三・二　臺北　同局　一、五四〇—一三六
短波長無線電信電話　中上豐吉、小野孝著　オーム社　三、〇〇　一、五五二—九一
住宅建築要義　武田五一著　文獻書院　七、五〇　一、五六三—一八
遞試問題集　オーム社編　同社　二、〇〇　一、五五〇—七五
機關士用ディゼルエンジン　片山清吉著　大、舶用機關學講習會　五、五〇　一、五六三—八
電氣機器と其取扱の實際　各務米次郎著　電氣之友社　一、七〇　一、五六三—一四
電氣器具標準調査第三委員會報告　日本電氣工藝委員會發行　一、五　一、三七—四二七
第一回　挿込型接續器標準仕樣書　同　會編
電氣技工員講習錄　電氣之友社發行　一、六〇　一、五三七—一二三
第四編　内線工事一班　附電燈照明　岡部誠治著
電氣計器標準仕樣書報告　日本電氣工藝委員會發行　一、三七—四二六
第三回「ワット」時計標準仕樣書　同　會編
電氣試驗所研究報告　同所發行　七、一四五—九
第一六八號　歐米製受波眞空管の不同率に就て　大野煥乎著
第一六九號　電球面の溫度分布に就て　堀岡正家等著
第一七〇號　歐文
第一七一號　歐文
第一七二號　歐文
第一七三號　檢波器用方鉛鑛の合成方法に就て　小川若三郎等著
第一七四號　著電池試驗用標準電極としての硫酸第一水銀電極と其溫度係數　横尾榮著



〔電氣試驗所〕事務報告　大正一三年度　同所編　大正一四　同所　一、二四、五—一〇
電氣試驗所調査報告　同所發行　六、一四、五—一〇
第二五、二六號　ラヂオ用乾電池に就て（其の一、二）　神勇三郎、富迫兼義著
第二七號　電離眞空計に就て　加藤誠之著
第二八號　新問歇試驗裝置　神勇三郎著
第二九號　英國製眞空管一般特性表　佐野昌一著
第三一號　日本に於ける雷擊に就て　密田良太郎著
電氣實務常識　電華會編　六五　電氣之友社　一、五四九—一二〇
東京帝國大學航空研究所事業一覽　大正一五年　同所編　一、二四、五—七六
土木工事設計實例　建築書院發行　二、五〇　一、五六四—二五
第一卷　測量編　井上福一郎著
日常生活と電氣　森兵吾著　丸善　一、三〇　一、五六四—一五
歐米化したる日本小住宅　保岡勝也著　鈴木書店　補四版　二、五〇　一、五三九—四五
農業用小型發動機比較審査成績　大正一四年度　農林省農務局編　同局　一、五二四—四七八
放送無線標準聽取機の組立　門岡速雄著　内外工業社　五〇　一、五二四—三二一
發電水力調査概況　測水所　大正一四　同局　一、五五三—四
福岡鑛山監督局内鑛區一覽　大正一五年七月一日現在　同局編　共文社　一、四〇　一、二四、四—三六九
本邦重要鑛山要覽　商工省鑛山局編　美登利商會　四、八〇　一、三五九—四
日本化したる洋風小住宅　保岡勝也著　四版　鈴木書店　二、五〇　一、五六三—一七
理研 Piston ring と試驗機（一）　大河内正敏、海老原敬吉著　理化學研究所　一、五三四—二八四
列車電氣裝置　作花喜平、山尾豪介著　鐵道知識社　一、七〇　一、五六四—三一

## 兵事

魚雷の背に跨りて　下位春吉著　信義堂　一、五〇　一冊　一、五五二—一〇五號
近代ノ戰爭ニ於ケル軍事ト政策トノ關係　渡邊錠太郎著　社　一、五〇　兵書出版　一、五四九—一一三
國際聯盟ニ於ケル軍備縮少問題　外務省編　同省　一、五六二—九
國防讀本　鴻毛會編　五〇　織田書店　一、五二四—四六五
想定敵國　伊藤正德著　二、〇〇　佐々木出版部　一、五四六—二一二
青年訓練教練解說　平川睦之著　一、五〇　清豐社　一、三八—五三六
戰史叢書　偕行社發行　一、三—九—四五七
第一號　千九百十八年西方戰場ニ於ケル作戰　參謀本部編
第二號　鴨綠江ノ會戰　同　部編
土屋押形　中編　土屋溫直著　中央刀劍會　一、二〇三—一四八

## 美術

亞東印畫輯　第一三—二四回　大連　同會　亞東印畫協會編　一、四三一—二一五
アルス藝術寫眞畫集　アルス發行　三、六〇　二、三三七—

第一編　高山正隆寫眞畫集　同人著
第二編　西山清寫眞畫集　同人著

アルス美術叢書　アルス發行　各一、八〇
第一六　クレヨ　黒田重太郎著
第一七　文晁　萬鐵五郎著

池大雅　上卷　人見少華著　中央美術社　四、八〇　一五六二　一八

飯室切　嵯峨帝宸筆（複製）　丘崎彌太郎編　多門店　三、五〇　軸　三一　り　三〇

印象派畫集　アトリエ社編　同社　一五六一　一三

院展　第一二回　同社　朝日新聞社編　大、六〇　一三三七　三五三

印度藝術總覽　第四卷第一〇—一二輯　第五卷第一、二輯　印度藝術研究會編　同會　五、三三三　八七

印度模樣總覽　第一卷　第一〇輯　印度藝術研究會編　同會　一三三三　八八

•浮世四十八手　（茶屋にまつやくそくの手）　英泉畫　日本浮世繪協會編　雄山閣　五、六〇　◎枚別　一七一八八

歌麿浮世繪集　松坂屋編　芸艸堂　京、　一五六二　五

ぢちかけ集　日本浮世繪協會編　雄山閣　五、六〇　一四一八一〇五

•おねらんざかゞ美　（吉原田甫）　英泉畫　西東書房編　同房　一、五〇　◎枚別　一七一八七

歐陽率更九歌殘石　帖　を二一三

著尺落合圖案　落合萬水編　京、　七、〇〇　一四三三二三一

落合圖案　第一三回　芸艸堂　落合萬水編　京、　八、五〇　一四一六一一六

•柴田勝家　尾上菊五郎之圖　（大首）　國周畫　具足屋　◎枚別　一七一八五

•加古川清十郎　尾上菊五郎之圖　（大首）　國周畫　具足屋　◎枚別　一七一八六

御手拭包見本　田中濤州著　東京小間紙製造所　織田子青著　今治　孔版研究會　三、〇〇　一八七一五〇七　一一八七一四九六

孔版印刷法　同社編　京、文華堂　一二、〇〇　一四一八一九七

考槃社支那名畫選集　佛蘭西書院發行　七五　一四七二七一

カット圖案集　第一編　カット　ひとりまなび　金澤靜子著　ウワーク

かつとト輪廓　モトカヅ文樣研究部編　内田美術書肆　京、　一二〇三一五四

京橋勸業場之景　井上安次（探景）畫　福田蕉二良　明治一五　◎枚別　一七一九〇

•京橋ヨリ吳服橋ノ遠景　（明治初年行幸ノ圖）　一曜齋國輝畫　海老屋林之助　◎枚別　一七一九三

旭枝會圖案集　第六回　芸艸堂　同會編　京、　八、五〇　一一一三一五六

近古模樣とサンサション　大丸吳服店意匠部編　京、　芸艸堂　一四一八一〇一

慶長式新時代模樣光華　松屋吳服店意匠部編　芸艸堂　京、　一四一八一〇三　一四一八一九九

華燭　松坂屋編　芸艸堂　京、　一四一八一九九

•花鳥乘合源氏　（隅田川ちりめん繪）　豐國畫　江、かゞや　◎枚別　一七一九四

絢染會作品集　第六回　芸艸堂　同會編　京、　一〇、〇〇　一二〇三一〇五

憲法發布式等之圖　（銅版）　明治二一—二二　荒川藤兵衛　◎枚別　一七一九六

紅友　第一四回　芸艸堂　山田峨峯編　京、　五、五〇　一四三一四四

古碑釋文　第八輯　晩翠軒　樋口銅牛著　一、〇〇　一一六三一九九

彩雲慈光　帝室博物館編　吉田幸三郎　◎枚別　一四一四一四一三五





雙軒庵記念茗讌圖錄　高山堂編　同堂　大、　帖　ぬ二　一三八

聚秀　第四卷　芸艸堂　聚秀會編　八、〇〇　京、　一二〇三一二七

紫葉　第二　大原松雲、西岡春翠編　内田美術書肆　京、　一一六三一一五三

卒業記念試作圖案集　兒島玉鳳著　芸艸堂　四、五〇　京、　一一五六一一七

聖德太子奉讃美術展覽會圖錄　第一回　巧藝社　同奉讃會編　京、　◎四一四七一二七〇

眞僞評價書畫鑑定指針　文晁及直系　帝國繪畫協會　吉岡班嶺編　三、〇〇　一一八七一五〇五

書道沿革一覽　比田井鴻著　書學院後援會　六、八〇　一四一八一九六

新古典模樣　高島屋吳服店專職本部編　芸艸堂　京、　一四一八一一〇〇

人物寫眞のうつし方　勝田康雄著　アルス　一、八〇　一五五〇一八三

秦蒙將軍之象　清　楊守敬書　西東書房　二、五〇　帖　ぬ二　一三七

小選　土井小選美編　芸艸堂　京、　一一〇三一一五六

•雪旦雪提粉本　長谷川雪旦、同雪提　模寫　◎枚別　二八九一り二九

泉谷遺墨集　井上清秀編　晩翠軒　八、五〇　帖　ぬ二　三九

全國着尺圖案大會圖錄　日本織物新聞社編　京、　一四三一三六

大日本鐵道發車之圖　井上安次（探景）畫　明治二二　◎枚別　七一九一

瀧の川の圖　小林清親畫　明治一一　松木平吉　◎枚別　七一九五

談書會集帖　第九六號　同會　松田舒編　一二〇三一五三

ヂオット傑作集　後藤博山編　平安精華社　京、　三、〇〇　一四七一一五

圖案向上會　第四　芸艸堂　鬼頭梅翠、山本碧水編　京、　五、五〇　一一八九一六四

朝鮮美術展覽會圖錄　第五回　朝鮮總督府朝鮮美術展覽會編　京城　朝鮮寫眞通信社　一一〇九一二六六

東海道一覽　長谷川雪旦畫（自筆）〔文政中〕寫　◎別　七五二〇　一一四一四一二六

東洲齋寫樂畫集　第四輯　安達豐久編　グラフイック社　一一四一四一二六

•豐國畫帖　同人畫　若興箏　江、　◎帖別　七一五二一

敦煌所出化度寺塔銘殘本　西東書房編　同房　三、八〇　一一帖　を二一三

長崎版畫集　永見德太郎編　夏汀堂　三五、〇〇　一四一七一一六

南畫展　第五回　同社　朝日新聞社編　大、六〇　一三三七一四二

二科畫集　第一三回　石井柏亭編　二科會　一、〇〇　一三三七一四二三

日本國寶全集　第二四、二五輯　文部省編　同刊行會　◎二四一四一一イ

日本に於ける洋式活版印刷の沿革　川田久長著　同人　一五二四一三三七

日本美術院展覽會圖錄　第一三回　同院編　大塚巧藝社　五、五〇　一二二四一九〇

鷄の圖　小林清親畫　明治一三　松木平吉　◎枚別　七一九三

乃木大將遺墨解說　能勢天祐著　大、大阪中央乃木講社　帖　へ二四七

乃木大將遺墨集　能勢天祐編　大、大阪中央乃木講社　七、五〇　帖　へ二四七

帛紗　荒川商店編　京、　同店　一四二三一二七

橋と塔　濱田耕作（青陵）著　岩波書店　二、八〇　一五六四一三

花紅葉　堤品藏編　芸艸堂　京、　一四二三一二三

巴里萬國裝飾美術工藝博覽會日本產業協會事務報告書　日本產業協會編　一五〇　一八二三
萬歲通天進帖　西東書房編　三、五〇　同房　一帖　一一二
般若波羅密多心經　鄭完白篆書　三、五〇　西東書房　一四八一〇四
ピカソ作品集　中央美術社編　二、〇〇　同社　一三三七一四一四
美術選集　靜岡縣圖畫教育研究會編　晩成處　一、七〇　一五六二一四
•美人の圖（うぐひすとすり餌）　北溪畫　◎一枚別　七一八九
京都畫壇フースヒー　倉野武夫著　二、五〇　京、新愛知新聞社京都支局　一五六四一三四
ぬさよき　大丸吳服店意匠部編　芸艸堂　五、五〇　京、　一二〇三一五五
ブラック作品集　中央美術社編　同社　一三三七一四一三
辨榮上人遺墨集　光明會編　同會　新潟　一四七一二六一
明拓西狹頌　七條憐編　三、七〇　西東書房　一四一八一九八
〔模樣集〕　花、鳥、訪　芸艸堂　松坂屋意匠部編　三六、〇〇　京、　三四一七一二
山田孝三郎畫集　同人著　二、〇〇　春鳥會　一三三七一四一八
ゆたか　市田商店意匠部編　芸艸堂　京、　一四一八一〇三
•芳年國周畫帖　（外芳幾、國芳）　同人等畫　◎一帖別　七一五三

## 音樂、諸藝

實用ヴァイオリン教本　北村季晴編　二、〇〇　弘樂社　一三三一〇五
實用ヴァイオリン實習書　卷一、二　一、六〇　北村季晴編　弘樂社　二三三一〇四
最新ヴアレーボール競技の實際　原六郎著　都村有爲堂　香川縣琴平町　一、八〇　一五六四一三〇
歐米學校音樂めぐり　菊池盛太郎著　二、〇〇　共益商社　一三五九一五四九
創案追羽根競技　石橋鬼千與著　八〇　武藏野體育會　一五四九一二三
大倉流小鼓一調手附　〔題簽ニハ「同大成」「トアリ」〕　光著　大、吉田諦曲書店　荒木賀　一一六五一一五六
日本名物大阪文樂座人形畫集　第一—四段　美術社　一四、〇〇　長谷川小信畫　四一四一四一三八
オヨギ三味　横濱　文化堂發行　一、〇〇　一五四七一二五〇
第一輯　オヨギの史的研究　加藤摩訶蛙著
音樂研究叢書　厚生閣發行　三、二〇　一五五五一二三
第一編　音樂の基礎智識　馬場二郎譯編
音樂叢書　京文社發行　三、五〇　一五〇〇一五六
第六編　オルガン奏法の研究　草川宣雄著
改造社運動叢書　改造社發行　三、五〇　一五一五一五八
第七篇　ボート　附　スカルの漕法　長谷川宗憲著
觀世囃子謠全集　觀世元滋訂　檜大爪堂　京、　四一六五一五七
金剛流仕舞　三十番　塚本清彥著　米澤　一一六五一五五
西洋將棋の遊び方　木見金治郎、阿部恒著　文化生活研究會　二、〇〇　一五六四一五





續劇壇今昔　松居松翁著　一、五〇　中央美術社　一五四七一二〇一
大正名器鑑　第八編　高橋義雄編　同編纂所　一四三一一四
女子ヴアレーボール　多田德雄著　七〇　寶文館　一五五〇一七七
女子ティームゲームス　佐々木尊、富田彥二郎著　一、八〇　山海堂　一二七六一四〇六
釣樂　水上梅彥著　二、八〇　杉山書店　一五四七一二五九
日本演劇の研究　高野辰之著　四、〇〇　改造社　一五五一一一〇
世阿彌十六部集意譯能と謠の根原　池內信嘉著　一、五〇　能樂會　一五四七一三五七
方形デッドボール競技法　上林英太著　一、五〇　堺　木下製作所　一五六四一八
花江都歌舞伎年代記　立川焉馬著　八、〇〇　吉田暎二訂　歌舞伎出版部　一五六三一一三
日比谷公園音樂堂演奏曲目解說集　第一輯　門馬直衛著　二、〇〇　岡田日榮堂　一五四七一二五八
最新野球規則問答集　横井春野著　二、〇〇　行人社　一五六四一二〇
野球の米國　（大每野球團渡米記念）　大阪每日新聞社　一、二〇　大每野球團編　大、　一五四七一三五四
野球の見方と用語の解說　附　野球規則　高久清一著　一、八〇　久保田禎、實業之日本社　一五五〇一九一
陸上競技の教授　佐々木等著　一、六〇　目黑書店　一五六四一一六
聯珠橫二聯（雲月）必勝法　前編　平岩米吉編　一、〇〇　大野萬歲館　一一七三一八九
聯珠臨床講義　野口蕙著　八〇　大正一四　大野萬歲館　一一七三一八七
露西亞舞踊　大田黑元雄著　一〇、〇〇　第一書房　一五六二一六

## 產業

企業地としての廣島　大正一五年版　廣島同所　廣島商業會議所編　冊　一三九三一五五四
群馬縣五大物產統計　大正一四年　前橋　同縣　同縣編　一一四、二一九〇
商工都市として我が名古屋の採るべき方策　犬伏節輔等著　名古屋　名古屋經濟會　一五一八一三七
全國副業展覽會報告　日本產業協會編　同會　一五一八一三四
大日本帝國商工信用錄　京濱之卷　博信社編　一〇、〇〇　同社　訂四三版　一三三一五四
帝國興信要錄　帝國興信社編　同發行所　改訂　一二、〇〇　大、　一三六七一二
東京市實業組合一覽　大正一五年三月現在　商工課編　同課　東京市　一五二四一二八二
栃木縣產業要覽　同縣編　同縣　宇都宮　一三六一一一八
日本京染吳服染色業者名鑑　第一輯　京、同社　京染新聞社編　一五六三一七
日本產業資料大系　第一—三卷　一、〇〇　第一篇　向井鹿松編　農林業　中外商業新報社　瀧本誠　三〇、〇〇　三五五一一三
能率展覽會誌　愛知縣能率研究會編　名古屋　同會　一五一八一三五
哈爾賓華人商工名錄　哈爾賓日本商業會議所編　哈爾賓　同所　一五二四一三〇二
米國產業の繁榮秘策　新日本同盟調查部譯編　同部　一五二四一二八六
滿洲商工現勢　滿鐵商工課編　大連　同課　一五四一一七七
滿蒙產業政策確立ニ關スル意見書　大連商業會議所編　大連　同所　一三三七一四〇七

南支那及臺灣の産業　藤本實也著　大阪屋號　三、八〇　一―五五六―九五
露國の需要物資と購買力　哈爾賓日本商業會議所編　哈爾賓　同所　一―三三三―一〇六

## 農業

大阪營林局統計書　大正一二年度　第二編　同局編　大、同局　一―一四四―三五二（附圖）
和蘭國ニ於ケルツイデル海干拓事業調査　附　和蘭國ニ於ケル上水事業　農林省農務局編　同局　一―五二四―三〇五
和蘭國ノ土地開發事業調査　農林省農務局編　同局　一―五二四―三〇七
耕地整理及開墾助成事業一覽　大正一五年三月末日現在　愛知縣編　名古屋　同縣　一―五二四―三三四
耕地ニ關スル施設一覽　農林省農務局編　同局　一―三三七―三七五イ
各府縣ノ用材出材量　附　北海道樺太ノ用材出材量　大正一四年　農林省山林局編　同局　一―五一八―三〇ロ
蠶の胃腸病論　西川砂著　明文堂　五、五〇　一―五六三―一一
蠶の硬化病と其防除法　兵頭義孝著　明文堂　八五　一―五二四―二九八
蠶卵空氣孵化法　平石宇三郎著　明文堂　八五　一―五六三―一三
蠶卵論　水野辰五郎著　明文堂　四、〇〇　一―五二四―四七七
實際園藝叢書　誠文堂發行　一、二〇　一―三五八―一六一イ

第四號　同場編　岐阜　同場　一―一四三―一八六イ
清澄演習林本多教授指導造林實習日誌　東大農學部演習林編　同林　一―五一八―三六
金肥の買ひ方と使ひ方　高崎卷著　明文堂　二、〇〇　一―五六四―三
實驗蔬菜園藝　博文館發行　二、三〇　一―五六三―二二

第一編　果菜類栽培法　尾崎五平治著　一―五二四―三二
過燐酸石灰及調合肥料ニ關スル調査　農林省農務局編　同局
公私有優良林業　第一輯　附　巨樹銘木　北海道廳拓殖部編　札幌　同部　一―五四七―二五一
國有林野一班　大正一二年度　第六回　農林省山林局編　同局　一―一四四―四九三
小作爭議調停解說　江口春園著　博法社　一、七〇　一―五四七―二四七
護謨の栽培と其世界的需給　奥村幸二郎著　大同人　一―五三四―二八一
米生産費資料　帝國農會編　同會　一―五一八―三〇ロ
埼玉縣蠶業試驗場報告　第一三號　同場編　埼玉縣浦和町　同場　一―一四四―一一四九イ
蠶卵空氣孵化法　平石宇三郎著　明文堂　八五　一―五三四―三二
蠶卵論　水野辰五郎著　明文堂　四、〇〇　一―五五二―二三九
實際園藝叢書　誠文堂發行　一、二〇　一―五三九―六〇

第六卷　新しいダリヤの作り方　石井勇義著　一―一四四―二五一
〔島根縣種畜場〕業務功程報告書　大正一四年度　八回　同場編　松江　同場　第一　一―五五二―一一六
下蔬菜園藝　下卷　下川義治著　成美堂　五、〇〇　一―五一―八―七二イ
主要農産物改良增殖協議會要錄　（大正一五年一月開催）　農林省農務局編　同局





趣味の副業叢書　文化生活研究會發行　一、五〇　一―五四八―六〇

第三篇　金魚とその飼ひ方　白木正光、秋山吉五郎著　一―三三七―四一三
神宮神域の老樹名木　神宮司廳林務課編　同課　宇治山田　一―五六四―二
巢引鳥の飼ひ方　佐伯大太郎著　大、大阪毎日新聞社　二、五〇　一―三六一―二七八イ
全國薪炭主要生産地荷主案内誌　大竹群次郎編　薪炭新報社　三、五〇　一―五五二―一四〇
ソヴエート露西亞の農業政策　チエルキンスキー著　栗原藤七郎譯　帝國農會　三、三〇　一―五五二―一一三九
蔬菜果實取引の新研究　飯岡清雄著　青果同好會　四―一四三―二八五ハ
臺灣總督府中央研究所農業部彙報　臺北　同所發行

第三四、三五號　甘蔗地方品種試驗（大正一一、一二年期）成績　金子昌太郎等編
第三六號　臺灣實生種と親との形質比較試驗成績　高松基成著
第三七號　甘蔗實生育試驗成績　同著

〔中央畜産會〕登錄報告　第六卷　中央畜産會編　同會　一〇、〇〇　一―二四三―四九六イ
地方林務一班　第一〇回（山林彙報七月號附錄）　農林省山林局編　同局　一―五一八―一八〇
町村農會の活動　江木清一著　廣島　町村農會研究會　一、八〇　一―五四七―二六二
陳情書　日本外材輸入協會聯合會編　同會　一―五二四―三〇六
通俗園藝講話　博文館發行　一四〇　一―五六〇―六

第一　苹果、柿、葡萄　恩田鐵彌著　一―三三五―三五イ
通俗肥料講義　船津常吉著　改版　成美堂　三、二〇

庭園學概要　上原敬二著　増訂　紀元社　三、五〇　一―五〇七―一〇九イ
朝鮮産米の增殖計畫　中央朝鮮協會編　同會　一―五四九―九九
土壤の分類及命名並ニ土性調査及作圖ニ關スル調査報告　農學會編　同會　一―五一四―三〇〇
內外蠶絲絹物類輸出入統計　（蠶絲業同業組合中央會報告號外）　同會編　同會　一―三九五―二三〇ハ
長崎縣米麥統計　大正一四年　長崎縣編　同縣　一―二四二―一九〇
長野縣蠶業試驗場報告　第一號　長野　同場編　同場　一―二四二―五六七
〔長野縣蠶業試驗場松本支場〕事蹟報告　大正一四年度　第一四號　同場編　松本　同場　一―二四二―三〇二
長野縣蠶業試驗場臨時報告　第一〇號　長野　同場編　同場　一―二四二―八五
〔奈良縣蠶業試驗場〕事績報告　大正一四年度　奈良　同場編　同縣農事試驗場編　長岡　同場　一―二四二―七二
新潟縣に於ける米品種改良事業要覽　一―五二四―三一六
臺灣ニ生育スベキ熱帶林木調査　有加利、あかちあ、木麻黃、其他濠洲林木編　東京帝國大學農學部演習林（本多靜六調）編　同林　一―三二六―三〇六
農業經濟學原論　米、トーマス、ニクソン、カーバー著　菅菊太郎等譯　大鐙閣　四、八〇　一―五六三―二〇
農產物ノ販路ニ關スル調査報告　第五編　物檢査所編　北海道農產　同所　一―二四二―五六六
農政叢書　刀江書院發行　二、〇〇　一―五四八―二五

第三輯　農村社會の研究　米、レウリン、マツクガル著　杉野忠夫譯
農村工藝の奬勵と實際　附錄付　一、八〇　高橋榮五郎著　寶文館　一―五六四―六

〔農林省〕蠶業試驗場事蹟報告　第一回　同場編　同場　一—一四、二—三七七
〔農林省〕蠶業試驗場報告　第七卷第五號　第六號　桑葉ノ家蠶ノ絹質物分泌ニ就テ　同場編　同場　二—一四、二—三六九
馬匹血統登錄書　第一卷　同會　帝國競馬協會編　町田次郎　若栗俊雄　著　一—一四、二—五六四
散卵蠶種の製造と催青並に掃立法　農學研究　比較農業　横井時敬著　成美堂　二、五〇　一—五二四—二八八
副業奬勵金交付關係要覽　農林省農務局編　同局　一—五六三—一五
〔北海道農産物檢査所〕事業報告　第六回　大正一三年度　同所編　札幌　一—三七三—三八五
蘭統計表　大正一四年　同課　農林省統計課編　一—一四、二—四九二
三重縣米穀檢査報告　大正一四年度　津　同所　同縣穀物檢査所編　一—一四、二—三三六
民有林人工造林地ノ現況　（大正一四年末現在）　山林局編　同局　農林省　一—三三七—四一六
明治大正　農村經濟の變遷　高橋龜吉著　二、七〇　東洋經濟新報社　一—五六四—　二三
養蠶統計　大正一四年　同府　東京府編　一—一四、二—二一
洋烏巢引之鍵　後篇　芦澤日新堂　大塚公道著　一、〇〇　高松　一—五四七—一三八
林野現業員共濟組合事業成績　大正一三年度　農林省山林局編　第六回　同局　一—一四、一四—七三六
山葵の作り方　附　重要蔬菜栽培法　同所　一、二〇　蔬菜園藝研究所編　一—五六三—一二

## 水産及漁業

岡山縣水産試驗場業務報告　大正一三年度　岡山　同場　同場編　冊函號　一—一四、二—一〇四
藻場魚類成育狀況調査　第三冊　試驗場（井上良治調）　大正一三年度　同場　岡山水産　編　岡山　一—一四、二—一〇四
實驗食用蛙養殖法　北川與三彌編　東洋養蛙場　滋賀縣犬上郡千木村　一、八〇　一—五四七—二四九
水産事務協議會要錄　（大正一五年四月開催）　局編　同局　農林省水産　一—一四、二—四六三
水産增殖調査書　第二、三冊　同局　農林省水産局編　二—一四、五—一六八
新潟縣水産試驗場事業概要　（大正一四年度　後編）　同場編　同縣　同場　一—一四、二—二〇
房南捕鯨志　上卷　明治二〇　竹中邦香著（稿本）　一—一八七—四九三
福岡縣水産要覽　第一冊　福岡　法規集　同場　同縣水産試驗場編　一—三九五—六四
北海道水産試驗場要覽　同場編　同場　小樽　一—五四九—一〇五

## 商業交通

誤れる株式米穀清算取引其實際と裁判　金丸謙次郎著　倉田出版部　三、八〇　冊函號　一—五六四—、一
賣場に立ちて　志水數雄著　一、八〇　北鳴社　一—五四七—二四八
運送店合同問題の解剖　覆面冠者編　一、〇〇　運送研究會　一—五六四—三五
歐米卸賣市場概覽　青果物之部　東京市商工課編　魚類及冷藏之部　同課　二—五八—三三
歐米商業ポスター　田附興一郎著　二、九〇　大、日本廣告學會　一—五六四—一四
小樽港々灣統計表　大正一四年　議所編　小樽市役所、小樽商業會　同所　小樽　一—一四、四—七四
〔大分縣商品陳列所〕事業報告　大正一四年度　大分　同所編　一—一四、二—九一
大阪商船株式會社沿革大要　大正一五年五月一日現在　同社編　大、同社　一—五三四—二九七



航空の知識　天野修一著　一、〇〇　博文館　一—五六四—三六
交通整理の科學　ウヰリヤム、エノー著　藤岡長敏譯　自警會圖書部　一、〇〇　一—五六五—一一
神戸港外國貿易概況　大正一四年　神戸　同關　神戸稅關編　一—一四、四—三〇七
神戸港大觀　神戸市役所港灣部編　神戸　同部　一—五一八—七五
〔神戸高等商業學校〕商業研究所講演集　第二九冊　英國の新關稅政策　神戸　同所發行　瀧谷善一著　一—一四、五—四一
金の廻し方殖し方　長井修吉著　一、五〇　實業之日本社　一—五六四—三三
北支那貿易年報　大正一四年　大連　同課　上編　滿洲　滿鐵調査課編　一—一四、四—四六四
紀念繪葉書聚錄　第一卷　大、同人　金田晴正、藤井榮次郎編　一—五四九—九七
支那貿易年報　民國一四年　大、同課　大阪市役所産業部調査課編　一—五三四—三八二
殉職遺影　中田武雄著　岐阜　同人　一—五四九—一〇八
新聞廣告を試みる人へ　新聞研究所編　一、二〇　同所　一—五四七—二五五
貸借對照表論　下卷　有斐閣　會計學　第二部　二、五〇　上野道輔著　一—三八〇—一〇
大連商業會議所事務報告　大正一四年度　大連　同所　同所編　一—一四、八—五三
臺灣對支那、香港及南洋方面貿易一覽　大正一五年分　臺北　同課　臺灣總督官房調査課編　一—一四、四—四五四
臺灣貿易概覽　大正一三年　臺北　同關　臺灣總督府稅關編　一—一四、四—三三
朝鮮に於ける鐵道普及促進に付建議　附　朝鮮と其の富源　同會　帝國鐵道協會編　一—五六四—三八
鐵道停車場一覽　附　關係法規、線路圖運賃早見表　省編　鐵道教育會　一、二〇　鐵道　一—五六四—一七
投機市場論　北崎進著　三、〇〇　明治大學　一—五五—一三
東京市　交通調査統計表　大正一四年六月三日調　課編　同市　東京市統計　一—一四、四—七三五
〔東京商業會議所〕事業成績書　大正一四年度　同所　同所編　一—一四、五—四一
東支鐵道貨物輸送統計　（穀物ヲ除ク—發送之部）　道商業部編　賓事務所　東支鐵　滿鐵　哈爾賓　哈爾濱　一—五六四—三三
鳥取縣輸移出入統計　第一四回　鳥取　同縣　大正一三年　同縣編　一—一四、四—六六八
取引所法規判例集　巖松堂編　一、八〇　同堂　一—一四、二—五七
直江津統計年報　大正一五年　新潟縣直江津町　直江津商業會議所編　同所　一—一四、七—三六四
農會々計事務の理論と實際　〔題簽ニハ「會計事務の理論と實際」トアリ〕　帝國農會編　同會　一—一四、八—六九
農業者と英蘭卸賣組合　齋藤保一郎編　一、二〇　産業組合中央會　一—五五—二三七
訪歐大飛行誌　岡野養之助編　大、朝日新聞社　一—五三四—二九六
〔濱松商業會議所〕統計年報　第二三回　濱松　同所　同所編　一—五五七—六三
第一回貿易會議々案ニ對スル意見　横濱輸出協會編　同會　横濱　一—一四、八—五八
ホテル讀本　其參　京、都ホテル　ブーマー著　平本章三譯　一—三三七—四一五
本邦外國貿易狀況　大正一四年　商工省商務局貿易課編　（大正一五年貿易一〇號）　同課　一—五四九—一一四
輸出貿易振興の一策　大西爲市著　横濱輸出協會　横濱　一—五三四—一八七
横濱港勢　（大正一五年五月）　横濱　同關　横濱稅關編　一—五二四—二八五
一—五三四—二九三

## 工藝

アルミニユーム事情　池田龍藏著　大、同人　一—五二四—二九四（函）

色染叢書　第一〇　桐生　桐生高等工業學校色染會編　同會　一—三八〇—一六五

大阪工業試驗所報告　工政會發行　一、四五　二—一四、二—四九八（イ）

第七回第五號　低炭素ぜみすちーるノ製造ニ就テ　堀切政康著

第六號　ふおるむあるでひど、ゆれあ縮合物ニ關スル研究

第一報　門脇博明、橋本勇次著

大阪府下ニ於ケル地方的家内工業概況　同府編　大、同府　一—五二四—三二三

改正工場法解說　附關係諸法令　上田四七二著　大、大同書院　一、八〇　一—一四、七—三六七

カクテル製法秘訣　中田政三著　國際料理研究所　二、〇〇　三—一八七—四九四

•絹絲組物控　寫　一—五五〇—九八

金屬重量表　梅岡正吉商店編　補三版　同店　一—五五〇—七六

金屬着色法等講習錄　大阪府工藝協會編　大、同會　二、五〇　一—五六三—二

化學試藥純度試驗法　玉置徐歩著　丸善　四、〇〇　一—四七—二七九

化粧品製造法、販賣法、化粧法　長崎白美社編　長崎白美社　三、五〇　一—五六三—一〇

研究報告　義勇財團海防義會發行　二—一四、五—一一六

第二二號　側裝式舷側水中發射管運動論　青木保著

第二三號　燒入れ炭素鋼の硬度の分布及び燒割れに就て　加瀨勉著

工場監督年報　大正一三年（第九回）　附表付　社會局編　同局　一—一四、八—五五

工場關係法令解義　橋本儀一著　大、工場法典研究會　二、四〇　一—一四、七—三六三

古代外邦陶器圖譜　岡田三郎助、大隅爲三編　洪洋社　一、二〇〇　一—五五三—六

再製樟腦株式會社研究報告　第二回　同社編　神戸　同社　一—一四、二—五六五

砂糖講話　宮川次郎著　拓殖通信社　二、二〇　一—五六四—二九

實用工藝叢書　博文館發行　五、二〇　二—三三〇—四八

第五　内外綿織物製造法　相田祐次郎著

第六　織物用絆と絲染法　小栗逞治著

瓜哇に輸入さるゝ綿布に就て　日本輸出綿織物同業組合聯合會編　同會　一—五二四—三〇四

清涼飲料製造法　東京税務監督局編　丸善　四、〇〇　一—五六三—一九

實用石油試驗法　水田政吉著　石油時報社　一、〇〇　一—五四九—一一七

染料讀本　大阪繪具染料同業組合編　大、同組合　一—五五二—一三三

組織とジヤカード　高松今男著　川越　福田屋書店　八〇　一—三三七—四一七

特許局統計年表　第九次　大正一三年　同局編　同局　一—一四、四—三〇九

日本織物人名錄　（大正一五年七月）　東京信用交換所編　同所　一〇、〇〇　一—五六三—一

燃料研究所彙報　埼玉縣川口町　同所發行　一—一四、五—一四六（ロ）

第一號　獨逸褐炭工業　附　本邦に於ける褐炭工業に就て　賀田立二著

燃料研究所研究報告　埼玉縣川口町　同所發行　二—一四、五—一四六（イ）

第二號　瓦斯バーナーの研究

第三號　石炭の熟分解に就て　黑川眞武著　内田正次郎著

花莚檢査所年報　大正一四年　同所編　神戸　同所　一—一四、二（ハ）—六八



本邦酒精の研究　（酒精の需給と將來）　川北幸壽著　東洋經濟新報社　三、〇〇　一—五四七—五二

三重縣工業試驗場業務功程　大正一四年度　同場編　津　同場　一—一四、二—三五一

メタン瓦斯之利用　山崎德吉著　三重縣飯南郡射和村　南明堂　九〇　一—五六三—二四

モスリンと其取引　池上正一著　大、プラトン社　三、五〇　一—五五二—一三五

臨時窒素研究所報告　同所發行　一—一四、二（イ）—四七七

第一〇號　遊離硫酸ヲ要せざる硫酸アムモニウムの製造に就て（第一報）　堀省一朗著

カルバミン酸アムモニウムの分解壓に就て　同著

自働アムモニア記錄器　森殿五郎著

六兵衞と其系統の陶器　（彩釉會講演錄）　奥田誠一著　同會　五〇　一—五二四—二

帝國々産和紙標本　土佐紙業新聞社編　三版　高知　同社　一—四二三—一六六（イ）

## 家政

メートル法に據る高等裁縫書　第五卷　女子美術學校裁縫研究會編　倉持周治商店　三、〇〇　一—三二—四四四（函）

家事研究大系　平凡社發行　四、八〇　一—五五五—二四

第一卷　食養篇　甲斐久子著

これからの家庭と經濟　處女會中央部編　日比書院　二、三〇　一—五六四—二七

最新美粧法講義　東京美粧學會編　稲村健精堂　一、五〇　一—五五〇—九二

ドレツスメーキング割出篇　高木鐸子著　覺光社　一、三〇　一—五六三—二三

ビーズノ織リ方　野村歌子、同千代著　東京手藝研究會　一、五〇　一—四二三—三〇

婦人實生活叢書　綠陰社發行　八〇　一—五六〇—七

第一　新しい四季の野菜料理　村田孝子著

母性讀本　文化生活研究會發行　一、五〇　一—五六〇—一

第三　我子の心理　黑瀨艷子著

ミス、ユタカ婦人叢書　善文社發行　八五　一—五四九—一一八

第二　色を白くする家庭美顏術　三須裕著

# 第八門

## 類書

續群書類從　塙保己一編　再版　同完成會　二—八〇—（函）（號）

第一〇輯　上　官職部　律令部　公事部　三—（ロ）

第二九輯　下　雜部　三—（ハ）

## 叢書

有朋堂文庫　同堂發行　一二五四三（函）（號）

南總里見八犬傳　五、六　一六

枕草紙　二

方丈記　徒然草

常山紀談　金葉和歌集　詞花和歌集　千載和歌集

狂言記　下　二四
淨瑠璃名作集　中、下　二五
新古今和歌集　二六
新葉和歌集　二七
大田南畝集　二八
宇津保物語　上　二九
御伽草紙

鷗外全集　第六卷　森林太郎著　一—五二〇—一
同刊行會

尾崎行雄全集　同人著　一—五五九—二〇
平凡社
第二卷　經世偉勳　前、後、外篇
新日本　第一、二卷
遊清記
通地租改正私議
俗論

大杉榮全集　第四卷　同人著　一—五三九—七一
同刊行會　聚芳閣發行
海外藝術評論叢書　一、三〇
第九　エゴイスト　米、ジエームス、ヒユネカア著　芥川潤譯　一—五四五—二三

學藝講演通信社パンフレット　同社發行　五—五二四—三八九
第一七　我國勞働問題解決の根本策　添田壽一著
第一九　演劇と政治　キルヘルム、キドマン著
第二〇　猶太人問題に就て　今井三郎著
第二一　貧乏から救ふ道　賀川豐彥著
第二四　精神病者の問題　式場隆三郎著

久津見蕨村集　久津見息忠（蕨村）著　一—五五八—一二
同刊行會　八、〇〇

理性生活の前提
無政府主義　附　社會主義と個人主義
超人敎　附（讀「天人論」、文部省とニイチエニズム）
ニイチエ
小自由思想集
篇
史論
墨汁餘滴（劇三篇）

小泉八雲全集　同刊行會編　二—五五五—一五
第一書房
第三卷　知られぬ日本の面影　落合貞三郎等譯
第七卷　骨董　田部隆次等譯
怪談　同等譯
天の河縁起そのほか　大谷正信等譯

江花叢書　富山縣射水郡佐野村　一—五四八—五五
江花會發行
第三卷　古塔の影　井上忠雄（江花）著

〔國際聯盟協會〕パンフレット　同會發行　二—五一五—五三
一、二五
第六五輯　軍備縮小の過去及現在　細野軍治著
第六六輯　國際經濟會議第一回準備委員會報告　同會編

國民叢書　文藝社發行　三—五一五—九九
各、四〇
（ゆめ）日本地理の智識　小林善八（營里）著
全國名所めぐり　同著
み　自然科學の進化　同著

自學文庫　文敎書院發行　二—五〇五—五二
五、〇〇
第五編　趣味の小學地理　日本の部　上、下　及川泰治著

人生創造思想體系　千葉人生創造社發行　一—五四五—二四





第三卷　宗敎と人生　石丸梧平著

世界奇書異聞類聚　國際文獻刊行會發行　一—五四八—三五
第一〇卷　地上樂園　キリアム、モリス著　矢口達譯

世界婦人文獻　世界文獻刊行會發行　一—五四五—七
第一〇卷　泰西閨秀評傳（二）佛蘭西閨秀評傳　渡邊一夫著
アベラアルエロイイズ往復書簡集　淺田清造譯

世界名作大觀　國民文庫刊行會編　四—五四三—
再版　同會
各國篇　第二卷　ウイルヘルム、マイステル　獨、ゲーテ著　森田草平譯　下
各國篇　附錄　第六卷　戰爭と平和　上卷　露、トルストイ著　馬場孤蝶譯　九
英國篇　第八卷　高慢と偏見　上卷　ジエーン、オースチン著　野上豐一郎譯　六
英國篇　附錄　第五卷　英國近代傑作集　平田禿木譯　二
英國篇　附錄　第五卷　英國近代傑作集　平田禿木譯　八

世界名著選家庭文庫　春秋社發行　二—五一七—三七八
四、〇〇
シエクスピヤ物語　チヤールズ、ラム著　中村詳一譯
テレマツク物語　佛、フエヌロン著　木村幹譯

綜合大學講座　聖山閣發行　四—五四八—五六
第八卷　倫理學　松永材著
第一〇卷　心理學　河合讓著
第一七卷　吾等の政治　占部百太郎著
第一九卷　經濟學通論　高木友三郎著

中外名著叢書　中外文化協會發行　二—三七五—
第一三冊　社會運動及社會學說　グスタフ、マイエル著　稻田秀吉譯　六四イ
第一四冊　金の將來　クルト、ヘルマン著　安倍浩等譯　六五イ

東洋文庫論叢　同文庫發行　二—一四五—一六一
大正一四—一五
第六之一、二　唐宋時代に於ける金銀の研究　加藤繁著
分冊第一、二

日本古典全集　與謝野寬等編　四—五五〇—四イ
同刊行會
吾妻鏡　第七
西鶴全集　第四
本草和名　下卷
御堂關白記　下卷

日本古典全集　與謝野寬等編　二—五五〇—四ロ
同刊行會
本草和名　上卷
御堂關白記　上卷

涅槃學社叢書　上海カ　同社發行　一—五四九—七八
第二　醒心曲　附錄付　支、蔡愼鳴著

野口米次郎ブックレット　第一書房發行　六—五四八—五
各、六〇
第一八編　蕉門俳人論　野口米次郎著
第一九編　眞日本主義　同著
第二一編　戀愛の詩人　同著
第二二編　自然禮讚　同著
第二三編　印度の詩人　同著
第二四編　米次郎隨筆　同著

八想錄　京、中外出版株式會社發行　二—五四九—一一五
各、五〇

第一紙　石川日出鶴丸著
第二血　足利浮圓著

福澤全集　時事新報社編　國民圖書株式會社　二―五三〇―五一イ
第八、九卷　時事論集　第一、二

新製釉珍名著文庫　富山房發行　各一、〇〇　三―五五〇―六九
第六　源氏物語忍草　附　紫家七論（藤原爲章）著　北村湖春著
第一一　蟬の本　上田萬年校訂
第一六　芭蕉翁繪詞傳、芭蕉翁俳句俳文集　幸田露伴校訂

增補本居宣長全集　第五卷　同人著　吉川弘文館　訂再版　一―四一―九八イ

## 隨筆

生きることの論理　陶山務著　武藏野書房　一―五三六―二〇八冊函號
一、八〇

近世風俗往來　高橋仁著　洪洋社　一―五三五―三一二
二、五〇

人生隨筆選集　人生隨筆社發行　一―五四八―六一
第一編　生活と苦惱　七〇

隨筆目錄　北京、支那風物研究會發行　壺坂精神文化研究所編
其一　臧琳經義雜記目錄

鐵櫻隨筆　小笠原長生著　實業之日本社　山口察常編
一、五〇　一―五四九―一〇四

明治大正隨筆選集　人文會發行　一―五三六―二〇〇
三、五〇　二―五三九―三六

一二　自村隨筆集
一九　土佐五名家隨筆集　厨川白村著　田中貢太郎編

## 雜書

異國の華を尋ねて　岡本鶴松著　福永書店　一―五五六―七〇冊函號
一、九〇

財團法人啓明會講演集　同會編　同會　一―一四、五―三〇
第一八回　眼前の異人種問題　柳田國男著
アイヌ研究の現狀　金田一京助著
アイヌの生活と博物館のアイヌ品陳列棚　八田三郎著
白老コタンのアイヌの生活（活動寫眞）　同　同著
アイヌ生活の變遷　伏根弘三著
アイヌ語の本質　ジョン、バチラー著

財團法人啓明會紀要　同會發行　一―一四、五―一四五
第五號　假名の研究　大矢透著

現代を超越して　竹村常次著　眞有會　一―五三六―二〇七
二、二〇

法學專家蔣竹賢學說二集　支、瀧憲著　支那蘇州同學說發行所　一―一八七―五〇一

秘錄千惠子の昇天　和氣莊太郎著　大阪屋號　一―五五六―四九
一、八〇

東京帝室博物館講演集　同館編　同館　一―一四、五―一三九イ
五〇
第三冊　佛教美術に於ける印度と支那との關係　大村西崖著
一切經刊行以前の一切經に就て　高楠順次郎著

東西話行　鈴木文四郎著　日本評論社　一―五五六―六〇
一、八〇





諷刺滑稽趣味修養　日々の慰安　加藤美命編　敎文社　一―五三六―二〇三
三、五〇

日露協會報告　日露協會發行　二―一四、五―四
第一九號　ソヴェート、ロシヤの勞働賃銀制度　スミルガ等著　同會譯
第二〇號　ヨーロッパとアメリカ　トロツキー著　同會譯

報知年鑑　大正一六年　報知新聞社編　同社　一―一四、四―六六
一、〇〇

文明開化　第四篇　宮武外骨編　半狂堂　一―一六六―三一一
二、五〇

むだ話　石川欣一著　春陽堂　一―五三六―二〇六
一、九〇

明治奇聞　第六篇　宮武外骨編　半狂堂　一―一五―四二〇
一、〇〇

ラヂオ講演集　第六―八輯　日本放送協會關東支部編　博文館　各一、八〇　三―五四七―五〇

陸軍士官學校生徒課外講演　同校高等官集會所發行　一―三九三―六四八
第一〇集　明治天皇御聖德に就て　石黑忠悳著

## 新聞紙

こども日日　第一―三四號　東京日日新聞社發行　一―五二―二八冊號
三四

新時代の新聞　島谷亮輔著　越山堂　一―五三六―二〇九
一、〇〇

新聞製作者と其人生觀　馬場恒吾著　日本青年館　一―五四九―一一〇
一、一〇

## 自七月至九月 閲覽人員幷貸附圖書數

開館日數八十九日

| 閲覽人員 | | | | | | | | 貸附圖書冊數 | | | | | | | | | | | |
|---|---|---|---|---|---|---|---|---|---|---|---|---|---|---|---|---|---|---|---|
| | 種別 | 尋常 | 特別 | 館外帶出 | 合計 | | | | 和漢書 | 洋書 | 合計 | 百分比例 | | | | | | | |
| 一日平均 | | | | | | | | | | | | | 第一門 神書 宗教 | 第二門 哲學 教育 | 第三門 文學 語學 | 第四門 歷史 傳記 地誌 紀行 | 第五門 國家、法律、社會、經濟、統計 | 第六門 數學 醫學 理學 | 第七門 工學 藝術 兵事 產業 | 第八門 類書 叢書 隨筆 雜書 | 合計 | 一日平均 |
| 一、〇三八・九 | | 九二、四六六 | 一五、九二七 | 一、六六五 | 一一〇、〇五八 | | | | 四、六一九 | 一一、九五九 | 五三、三九二 | 二九、七七七 | 二九、七二六 | 三一、〇五五 | 四一、二四三 | 二八、四〇六 | 二三〇、一七七 | 二、五八六・二 |
| 一七九・〇 | | | 七七 | 四、六九六 | 一二、二八九 | 五・〇 | 一・九 | | 三三〇 | 八、七九五 | 六二、一八七 | 二五・三 | 五八五 | 三〇、六八七 | 九六一 | 一、三九五 | 二、四七四 | 七二三 | 一五、三四〇 | 一七二・四 |
| 一八・七 | | | | 一八・七 | 一、二三六・六 | | | | | | | | 三〇、三六二 | 三二、四五〇 | 一二・五 | 一三・二 | 四三、七一七 | 二九、一二九 | 二四五、五一七 | 二、七五八・六 |



# 雜錄 8

## 帝國圖書館特別書解題

本館の所藏で、特別扱ひになつて居る、古刊本、古寫本、古記錄等には、夫々よい書物が多いが、書名のみでは、どうも內容が、わかり惡く、折角の、珍籍、奇書も、書庫のすみに、葬られ勝ちで居るといふは、殘り多く思はれるから、本紙の餘白か幸ひに、此號から解題めいたものを、書いては見る物の、何分特別に屬する分も、多數あるので、類をわかち、順序をたてゝとなると、人も、時間も、今の所では、許さぬから、あるに任せて、云はゞ手當り次第の、遣り方ではあるが、無いには勝るであらうか、最初に諒解を、館報の讀者諸彥に願つて置く事にする。

### 一柳家古文書　貴重書　三軸

豐公軍令手翰卷物、といふ名稱も云ひ傳へて、箱書には、大閤秀吉樣御書とある。時代は、天正八年からで、豐太閤が、藤吉郎の、木下時代から、一柳市助に與へたる物が多數で、播州賈め、小牧山の役、大阪の雜賀征伐、大政所の三州下向、四國、九州賈めに、小田原征討の、天正十八年にわたつて、知行割、下知狀等で。監物あての分は、征韓の名護屋陣からである。之を大別すると、

秀吉より　市助あて　花押　七通　二四通
朱印一七通
監物あて　朱印　四通
秀次より　伊豆の守　花押　一通
母あて
木下半助より　市助あて　一通
合三十通

何れも實物の、申分ない物だが、順序もたてずに、裏打や表裝をしたので、見にくい點があるから、之は、補裝の時に、改める都合になつては居るが、舊觀をば失ふがいやさに、猶其まゝで。一軸には、約十通ほどづゝ、收めてある。

此文書が、一柳家にとりて、大事の書類といふのみではなく、天正時代の、木下藤吉郎より、羽柴筑前守としての、豐公の活躍時代を、察するのには、好個の資料たるは、いふまでもない。

此一柳家は、子孫の方へは、氣の毒だが、末がふるはないので、あまり世間へも、聞えて居らぬから、其家の方から、述べて置くが。同家は、四國の河野から出た家で、大永年中に、河野通信といふのが、美濃へ流浪して來て、土岐家の客分となつて居た。蹴鞠の催しのあつた時に、上座の土岐殿が、通信にむかつて、あの一本柳を、苗氏としてはとの指圖で、一柳と稱へたといふのが、同家の傳である。一說の、尾張の一柳の御厨に住んだので、といふよりは、かゝりの柳の方が、面白い。此土岐殿といふは、頼藝の事でもあらうか、頼藝は、道三に追はれて、頼光以來の、美濃源氏の、名家を亡くした人で、其頃の、御大名氣質として、云ひさうな、改姓の動機である。

此通信の孫が、直末で、幼名は蕉、後には市助と稱へた。豐公の藤吉時代から、奉公には表裏がなく、夫で武勇才覺は、拔群の若者といふのだから、秀吉の信賴は、非常に深い樣であつた。市助が數度の武功の中では、賤岳の合戰が、一生をかざるの花とも云はれ樣か。玄蕃盛政の敗軍、ひいては北軍の大敗は、秀吉の幸運にもよらうが、市助の軍上手が生んだ功績は、見逃す事が出來ない。諸記錄なぞでは、此時の戰功者として、兩加藤、福島以下の、七本槍、三振太刀の人々を擧げて、市助を忘れて居るのは、獨犬ばかりをほめてる樣な物だ。

山崎の合戰は、秀吉一期の大事ではあるが、此は名分の上から云つても、勝敗は何うならうが、安心の戰爭である。賤岳は、萬一秀吉が敗れたになると、到底再起はむづかしい、大事の上にも大事の軍だ。

柴田も、佐久間も、場數の達者で、戰場の懸引は名譽のものだ。隨つて、越前を出る時から、藤吉づれはて、眼中にはまるでないのである。此が秀吉のつけめで、萬一北軍に大事をとられては、勝算は覺束ない。

當時勝家の云ふ樣に、玄蕃が、瀨兵衞を敗ぶると同時に、手兵を引あげて、堅固に備をたてなほしたらば、百の秀吉があつても、如何とも出來ない。又玄蕃の云ふ樣に、勝家が後をつめたならば、新鋭の鬼柴田の鉾先にかゝつては、金瓢の馬印も、一たまりもあるまい。退けといふ。進めといふ。自讃同士の、此油斷が、竪子をして、名を爲さし

めたといふわけなのだ。

天正十一年四月二十日、秀吉は、信孝等と對陣の、大垣陣中で、瀏兵衞淸秀の戰死をきいた。折から食事中の秀吉は、一膝のり出すと、玄蕃は何とある、とのしかゝる樣にとふた。夜に入りてはと、其儘陣取候げにと、注進の者の口上は、落着くを。八幡勝たるは。大鹿毛々々と、躍り上る樣に、椽ばなに出た。大鹿毛は、明智左馬助が、近江の湖水を乘切つたる名馬で、秀吉の手に入つて、秘藏無二も、今日の爲ばかりだ。近侍の諸士が、御出馬といふまもなう、蹄聲は早くも數里の外で。

二十一日の曉天に、玄蕃が陣所間近く、乘りかけたる時は、騎馬八人、步行五人、馬印持二人といふ、小人數である。あとから味方がつゞくとしても、此人數で、一萬五千の向ふにまはるのだ。迂濶に馬でも乘入れると、總てが槍玉である。

物前のむづかしさは、夢想にも及ばない。秀吉の左右には、市助と、作內が引添ふてゐる。今日の軍奉行は、作內に市助と、さつと振りきる采配の下から、大將の聲は、破れ鐘のやうにひゞいた。北軍が退けば、慕ふ。こらゆれば、折しく。離れず、つかずの、市助、作內の手配りは、急がず、あはてずで、其とりまはしの美事さは、秀吉さへも、大山へよりかゝる樣な、氣がしたといふ。小勢ぞ返へせ。北軍がどよめきわたるや、兩人の口は一度に開いた。

鹽合。今ぞ。騎馬の七本槍、步行の三振太刀の働きは、一瞬の間である。敵の北れば、かさにかゝつて、市助が下知の下に、追おとし。返す敵は、切所にかまへて、作內が指圖の前に、踏みこらえ。兩人の懸引は、眞につぼにはまつた物だ。北軍の惣くづれは、云ふまでもないが、當代にて武功譚の唯一は、いつも此時の、兩人のさいはいぶりであつたといふ。

作內は、後の甲府の城主加藤光泰で、朝鮮陣に、强情我慢の福島左衞門を、罵倒した男である。

市助は、次第に功を積んで、天正十八年には、濃州にて五萬石を領し、立派な大名となつた。小田原實めの時は、秀次の、輔導といふ、軍陣の御指南番で。自分の手まはりは、騎馬二百五十三騎、步兵二千七百を率ゐて、威風堂々と、關東下向の途に上つた。

秀吉の東伐軍は、二十五萬ときこえたので。小田原北條氏の策戰は、天下の險たる、箱根、足柄を賴みに、山中、韮山の兩支城を前衞として、必死の籠城を覺悟した。

此山中城には、其頃、關東無双の勇者と云はれた、松田康長が、守護の任で。人の和。地の利。空飛ぶ鳥も、やわか通さじと、雜兵莫武者の末までも、力足どう々々と、踏みかためたは、健氣にも又、いぢらしい氣もする。當城は、關東御手入の、手はじめといふので、上方勢にも油斷がない。先づ秀次を大將として、一柳伊豆、中村式部の兩人が、秀吉の目がれて、特に先手を命ぜられたは、萬人の羨む所であつた。

時は、三月の二十九日、見上る山路は夜ぶかいが、伊豆の海面には、一道の金光ほどばしつて、誰も知つたる大馬印は、橫雲の間にきらめきわたつて居る。あれよ々々と、敵も味方も、小手をばかざす、向の岡には、小田原鍛冶の、双金の程は、何うあらうと、秀吉自身が、馬をたてゝ、すき間なき下知ぶりである。

伊豆守直末は、靜かに左右を見まはして、一段と晴の合戰ぞ。いでや、軍の爲樣を、秀次に見せ申さうと、前差をぬいて、手さぐりに、胄の忍の緒を、弗つときつて、にたりと微笑をもらした。弟の四郎右衞門以下、郎等小者も、主の心は、雜々知りぬいて居る。あの城中が、一柳の者どもの墓所ぞ。槍刀の柄は、くだくる許りに握りしめて、氣おひかゝつた、此一手の、眞黑に見えわたるを。此ぞ。直末は眞先に、降りしきる、矢玉の下をば、眞平地に、城門目懸て乘出した。伊豆が城へ乘るぞ。口より口、同時にわつといふ喊の聲は、大浪でも寄せる樣に、死人も、手負も、踏みこえ々々、一たまりもなく、さしもの山中城を乘りつぶした。

城方にては、先をかけたる、騎馬武者の、振のよさよ、鎧の威し毛も、一段勝れたるは、當手の大將分なと、つるべ打の、數十丁の鐵炮は、鬼神とても、何のこらゆる事が。直末の戰死は、武道の本意で、末世の龜鑑とあふがれた。

落城と見た秀吉は、俗にいふ、朝飯前の一仕事をすまして、膳部の催促である。所へ、する々々と出仕したのは、當代の今孔明、官兵衞孝高である。殿下。伊豆がよ、重手を負ひ申したは。此やぶれ城一つに、伊豆がよ。

何。官兵衞のうろたへ樣はな。討死か。

官兵衞は、只うなづいたのみで、さし俯向いた。





官兵衞の眉口を、むづとつかんで。小田原が何となる。關東にも換へまじい。最う、秀吉の語尾は、しどろもどろである。此ういふ時には、人一倍涙もろい秀吉である。まして藤吉時代から、主從は名のみ、骨肉にも勝りて、艱苦を一つにした市助だ。今は座にもたえ兼れて、つと、奥へ入つたといふにも、いかに伊豆の重んぜられたかゞ知れよう。直末、時に五十四の働盛りだといふ。

弟の直盛が、家をついで。關原後は、祖先の地たる伊豫の西條で、六萬八千六百石の加增をうけたが、其子直重、其子直興の時は、宗家は斷絕した。直盛の二子直家は、別に家を興して、二萬八千六百石を領したが、實子がないので、小出吉親の二子直次を、相續者とした。之も正保中に、所領を減じられて、播磨の小野で、一萬石となつた。直盛の三子直賴は、最初から伊豫の小松一萬石で。此兩家は、子爵として現存してゐる。

以上は、一柳家の概略だが、詳細は、一柳家記等があるし。斷絕の事由は、大田南畝の半日閑話に見えて居る。

此文書は、此ういふ、武功の家に傳來した者で、後の史家が、此文書から得る所の、多大なるは云ふ迄もない。左に一例として、其一通を擧げる事にする。

去月廿八日書狀今日廿八
至肥後佐敷到來披見候
殊帷二相越候遠路之處
志之程被悦思存候島津
修理大夫事最前如申遣候
頭迄そり走入被令助命
薩摩一國被下候則修理大夫
爲在大阪被召連候人質ハ
男子依無之嫡女出之候
島津兵庫頭は修理大夫
弟なから家督令與奪候
是も爲在大阪被召出候同
嫡子又八郎事小性並に
可被召遣候其弟ハ人質
被召置候兵庫頭には大隅國
とらせ候息又四郎ニ日向之
內にて肝付の郡申付候
肥後可然國ニて羽柴陸奥
おかせられ候熊本名城にて
爲居城御普請被仰付候
筑前筑後小早川ニ被下候
博多事從太唐南蠻
高麗國之船付にて
御座所ニ被相定御普請
丈夫ニ被仰付右兩國
小早川ニ被下候而爲留守
居可被置候九ケ國事
早速以被明御陣候遠國之
事ニ候はゝ國々置目之儀
五畿內同然ニ被入御念
爲可被仰付被成御逗留候
猶木下半介可申候也
五月廿八日朱印
一柳伊豆守

此狀は、秀吉が、島津家の、處分が濟んで、師を肥後の佐敷まで班へした、天正十五年の、五月二十八日付の、伊豆守への返書である。

秀吉の九州下向は、同年の三月一日に、京を發足して、眼中敵なき關白どのは、遊山氣分で、途中の名所故蹟の遊覽にひまをとり、同月二十五日に、漸く赤間着といふ悠長さである。此戰爭は、著明の事だけに、此には細說をさけて、直ぐに本文を讀むことにする。

「島津修理大夫事」とは、初名は忠良、又義辰に改め、後に義久と云つた人で。義久も强いが、天下の大勢には、敵しがたい。同年四月の、風靈る初夏の頃には、九州路の、野でも山でも、生ぬるい上方辯が、到る所できける樣になつた。其二十五日に、關白は、川內川を前に、太平寺に本陣を据ゑて、鹿兒島までは、僅かに十三里といふ、目と鼻の間までせめ寄せた。此う、えり元に火がついては、義久も悠々としては居られぬので、前々より和議をすゝめた、高野の木食上人や、備後に籠居の、足利義昭の使者の一色昭秀、又は安國寺惠瓊等の冒にきいて、五月八日、剃髮僧衣で、侍者は小童一人、龍伯といふ、宿なし法師で御座るを、太平寺にまかり出た。

「頭迄そり走入」の一句は、いかにも其時の面影が、多辯を費さずに、よく見えて面白い。

「薩摩一國被下候」、之は大分の御布施で、大腹中の秀吉が、察せらるゝと同時に、朝鮮陣や、關原の島津家の働きも、道理だとうなづかれる。

とのへ

**Mckee**, Ralph H., *and others*. Shale oil. N.Y. 1925. 8°. *Front.* and *illust.*.... 248-159

## Naval arts.

**Zimmeman**, James Fulton. Impressment of American seamen. N.Y. 1925. 80. (COLUMBIA UNIV. Studies in hist., econ. and pub. law, vol. 118, no. 1.)..... Pt-5

## Fine arts.

**Bund der Kunstgewerbeschulmänner**, *hrsg.* Kunstgewerbe; ein Bericht über Entwicklung und Tätigkeit der Handwerker- u. Kunstgewerbeschulen in Preussen. Berl. 8°. *Illust.* ..... 245-125

**Kühnel**, Ernst, *and* **Goetz**, Hermann. Indian book painting, from Jahangir's album in the state library in Berlin. Lond. 1926. f°. 35 *plts.* ..... 306-28

**Springer**, Jaro, *hrsg.* Albrecht Dürer Kupferstiche. Münch. 1910. f°. 70 *plts.* ..... Sg-8

---

**Winship**, George Parker. Gutenberg to Plantin; an outline of the early history of printing. Camb. 1925. 8°. pp. 85. *Illust.* ..... 248-167

## Music.

**Pulver**, Jeffrey. Johannes Brahms. Lond. 1926. 12°. *Port.* ..... 303-12



「人質は男子依無之嫡女出之候」なぞは、放膽の中に、細心の心がよく見えて、行屆いた手配りである。此嫡女といふのは、義久最愛の龜壽姫で。此九州陣の當初に、秀吉からは、度々人を以て、島津氏に諭告を發した、再考、三考までも促したが、島津氏は、いやだの一點張りである。其際に、一族の左衞門歲久と、家老の新納忠元は、機を見るの明があつた。秀吉の武威は、侮るべきでない、今のうちに媾和が、長久の策だと說いたが、行はれない。後で義久が我を折つて、和を乞ふた時には、此期に及んで、何の和談と、開きなほつたのが前の兩人だ。殊に忠元は、天下の兵を引受くるは、薩摩隼人の、骨の硬さの見せ時だと、怖ろしい鼻いきで、義久も、餘程こまつたらしい。其處で、最う人質に龜壽を納れた以上は、今更之を棄てるは、親として出來ない事だと、頼む樣に云つたが、兩人は愈ゝ强硬だ。國を謀るものは、家を顧みない、且つは、貴方の御子だとて、壽命は不定だ、たゞ若死と思ふて、所愛を割かれたい、國の大事には、御愛女とて換へがたいと、切諭したが、義久程のものでも、恩愛の情は斷ちがたいと云つてきかなかつた。龜壽は、夫程の愛子である。

此義久の龍伯が、窮鳥となつて、秀吉のふところに、飛入つたも、不敵の振舞だが。秀吉の遣口は、一段上だ。初對面の態度は、龍伯の豫想を裏ぎつて、洒々落々たるもので、自身の佩刀を解いて、與へたばかりか、舊領の安堵は、いふまでもない。お互に、今後は手を握つてといふ、款待ぶりで、其上にも、此際、鹿兒島見物が、是非したいから、急ぎ歸城の上に、馳走の用意が頼みたいといふ、打ちとけ方なので。煙にまかれた義久が、さらば見苦しい所だが、御まちうけをば。其事々々とおくり出した、直ぐあとから、諸人の手前、人質丈は、と、有無を云はせず、前記の龜壽姫を、ひきあげた手段は、放つてとらふる、英雄の猾手段とでもいふのだらう。

「兵庫頭」は初名忠平、又義珍とも、後に義弘と改めて、朝鮮陣の、慶長三年十月朔、泗川の城外で、明の董一元等の、二十萬騎を蹴散らして、斬首三萬八千餘級といふ大勝利で、海外迄ひゞきわたつた猛將だ。殊更關原の退口は、末代の美談とも云ふべきで。西軍のくづれわたつた間を、床几まはりの人數を、眞丸にひきかためて、靜々と引きあげながら。家臣の川上忠兒を、家康の本陣に遣つて、今日の合戰で、舊德に反いたは、入道の本意ではないが、豐家の末路を、見すてかねたのも、武道の本意と、御察し下さるだらう、何れ謝罪の日も御座らうが、無沙汰て歸國もいかゞと存じ、御陣所下を通行するので、此儀を申殘すと云はせて。あとから食ひつく東軍の赤備、井伊兵部みば、蠅蟲ほどにも感ぜずに、旌旗堂々と、伊勢路にむかへる武者振は、義弘あつて西軍のために、氣を吐いたと云はれてゐる。兄義久に男子がないので、天正十三年四月中に、讓りをうけて、文書當時は、薩摩の守護職である。

「嫡子又八郎」とは、系圖には、長男鶴壽丸天すとあれば、二男の久保と見ゆるが、久保は又一郎で、少し相違するが、京の妙滿寺藏の、秀吉より北政所におくれる文面中には、兵庫頭人質十五になり候とありて、久保の天正元年出生に符合すれば、此又八は久保で、後文の息とあるも、同人であらうか、系圖の、久保の條に、天正十五年五月二十五日、日向にて、千四百町餘の地を、與へらるといふに相當して居る。

「羽柴陸奥」は、佐々陸奥守成政の事で、此事歷は、此には略する事とする。

「熊本城」は菊池の一族、出田秀信の時に、築城したのが當初だといふ。

「小早川」は當代の器量人といはれた、隆景の事で、秀吉が平生に、堀秀政と、直江兼續を併せて、漢の三傑に比した、一事だけを云へば、隆景の多くを語るは無用であらう。隆景が、此二ケ國の大封をば、養子の秀秋にゆづつて、山陽三原に老休せる心事は、

「小早川ニ被下候而爲留守居」の邊に、消息を窺ふ事が出來る。秀秋は、高臺夫人の兄の、木下家定の五男である。

「博多」は古來外船來着の地で、德川氏以前、西國第一の要津なのは、云ふまでもないが、大明國まで、吾等一期のうちに、申うくべくといつた、秀吉の抱負が、此文中にも、紙面にあふれてゐる。あまりながくなるので、此文書の解題は、此邊で擱筆とする。

Jahrhunderts bis zur Gegenwart, ein social-psychologischer Versuch. 3. erweit. Aufl. Berl. 1925. 8° ..... 246-75

### Biography.

**Damon**, S. Foster. William Blake; his philosophy and symbols. Bost. 1924. 4°. 2 *plts.* ..... 305-16

**Victoria**, *Queen*. The letters. 2d series. A selection from Her Majesty's correspondence and journal between the years 1862 and 1878. Ed. by George Earle Buckle. Lond. 1926. 8°. 2 vols. 17 *plts.* ..... 305-21

**Waterman**, William Randall. Frances Wright. N.Y. 1924. 8°. *Port.* (Columbia univ. Studies in hist., econ. and pub. law, vol. 115, no. 1.) ..... Pt-5

## Geography and Travels.

(Including **Description** and **Voyages.**)

**Dey**, Mukul Chandra. My pilgrimages to Ajanta and Bacg. With an introd. by Laurence Binyon. Lond. 1925. 8°. 29 *plts.* ..... 305-24

**Goodnow**, Frank J. China; an analysis. Baltimore. 1926. 12° ..... 303-107

# V. Politics. Laws. Economics. Sociology. Statistics.

## Politics.

**Bogolepoff**, A. A., *und Andere*. Der Staat, das Recht und die Wirtschaft des Bolschewismus. Hrsg. von Friedr. v. Wieser und Andere. Berlin-Grunewald. 1925. 8° ..... 245-124

**Makeev**, Nicholas, *and* **O'hara**, Valentine. Russia. Lond. 1925. 8°. (Fisher, H.A.L., *ed.* The modern world, vol. 4.) ..... 248-162

**Oppenheimer**, Franz. The state; its history and development viewed sociologically. Lond. 8°. Authorized tr. by John M. Gitterman ..... 303-112

**Park**, Robert E., *and others*. The city. With a bibliography by Louis Wirth. Chic. 1925. 12°. *Illust.* ..... 303-111

**Somervell**, D. C. Studies in statesmanship. Lond. 1923. 8°. 10 *plts* and 9 *maps* ..... 248-160

**Wilkinson**, William J. Tory democracy. N.Y. 1925. 8°. (Columbia univ. Studies in hist., econ. and pub. law, vol. 115, no. 2.) ..... Pt-5

## Laws.

**Shih** Shun Liu. Extrateritoriality: its rise and its decline. N.Y. 1925. 8°. (Columbia univ. Studies in hist., econ. and pub. law, vol. 118, no. 2.) ..... Pt-5

## Diplomacy and International relations.

(Including **Peace**, etc.)

**Angell**, Norman. Foreign policy and our daily bread. Lond. 1925. 12° ..... 303-105

——— Human nature and the peace problem. Lond. 1925. 12° ..... 303-104

**Nearing**, Scott, *and* **Freeman**, Joseph. Dollar diplomacy; a study in American imperialism. N.Y. 1925. 8° ..... 248-165

**Soyeshima** Michimasa, *and* **Kuo**, P. W. Oriental interpretations of the far eastern problem. (Lectures on the Harris foundation 1925) Chic. 1925. 12° .... 303-110

## Economics and Finance.

**Cassel**, Gustav. Das Geldwesen nach 1914. Autorisierte Übers. von Wolfgang Biermer. Leipz. 1925. 8°. (Schultze, Ernst, *hrsg.* Schriften des Weltwirtschafts-Institut der Handels-Hochschule, Bd. 1.) ..... 246-76

**Clausing**, Roth. The Roman colonate; the theories of its origin. N.Y. 1925. 8°. (Columbia univ. Studies in hist., econ. and pub. law, vol. 117, no. 1.).. Pt-5

**Dick**, Ernst. The interest standard of currency; an attempt. Lond. 1925. 8°. 248-161

**Hasek**, Carl William. The introduction of Adam Smith's doctrines into Germany. N.Y. 1925. 8°. (Columbia univ. Studies in hist., econ. and pub. law, vol. 117, no. 2.) ..... Pt-5

**Peel**, George. The financial crisis of France. Lond. 1925. 8° ..... 248-158

**Taylor**, R. Emmett. Municipal budget-making. Chic. 1925. 12° ..... 303-106

## Social science.

**Baker**, Elizabeth Faulkner. Protective labor legislation, with special reference to women in the state of New York. N.Y. 1925. 8°. (Columbia univ. Studies in hist., econ. and pub. law, vol. 116, no. 2.) ..... Pt-5



**Burns**, C. Delisle. Industry and civilization. Lond. 1925. 8° ..... 248-154

**Clarkson**, J. Dunsmore. Labour and nationalism in Ireland. N.Y. 1925. 8°. (Columbia univ. Studies in hist., econ. and pub. law, vol. 120.) ..... Pt-5

**Gulick**, Charles A., *jr.* Labour policy of the United States steel corporation. N.Y. 1924. 8°. (Columbia univ. Studies in hist., econ. and pub. law, vol. 116, no. 1.) ..... Pt-5

# VI. Science. Mathematics. Medicine.

## Science.

**Arimitsu** T. Neo neo altitude and azimuth tables also new longitude table. With many other useful tables. Kobe. 1926. 8° ..... 304-139

**Japan**—*Imperial geological survey.* The geology and mineral resources of the Japanese empire. Tokyo. 1926. 8°. 2 *tabs.* ..... Aa-181

**Lodge**, Oliver. Ether and reality. Lond. 1925. 12° ..... 303-108

**Sano** Shizuwo. Scientific papers. Tokyo. 1926. 8°. *Front.* ..... Ea-35

## Mathematics.

**Eagle**, Albert. A practical treatise on Fourier's theorem and harmonic analysis for physicists and engineers. Lond. 1925. 8°. *Illust.* ..... 248-166

**King**, Louis V. On the direct numerical calculation of elliptic functions and integrals. Camb. 1924. 8°. pp. 42... 248-164

# VII. Agriculture. Commerce. Engineering. Fine and Industrial arts.

## Engineering.

**Beaver**, C. J. Insulated electric cables. I. Materials and design. Lond. 1926. 4°. *Illust.* ..... 305-17

**Hazeltine**, L. A. Electrical engineering. N.Y. 1924. 8°. *Illust.* ..... 248-163

**Japan**—*Electrotechnical laboratory.* Electrical property of copper-nickel resistance alloys. By Skezug Kimura and Zunehachi Isawa. Tokyo. 1926. 4°. pp. 10. *Illust.*, 2 *plts.* and 4 *tabs.* (Its Researches, no. 171.) ..... 一四・五/九

——— On the method of measurement of zero and negative phase sequence impedance of the three phase alternator. By Sadatoshi Bekku, Mokuji Doté and Matsujiro Urushibata. Tokyo. 1926. 4°. pp. 20. *Illust.*, and 5 *plts.* (Its Researches, no. 170.) ..... 一四・五/九

**Kozan-konwa-kai** (The association of mine owners). Explanatory notes on mining in Japan. Tokyo. 1926. 12°. 17 *plts.* ..... Ea-33

**Lodge**, Oliver. Talk about wireless, with some pioneering history and some calculations for wireless amateurs. Lond. and N.Y. 1925. 8° ..... 303-109

**Painton**, Edgar T. Mechanical design of overhead electrical transmission lines. Lond. 1925. 8°. *Illust.* and 16 *plts.*.. 248-155

**Seely**, Fred B. Resistance of materials. N.Y. 1925. 8°. *Illust.* ..... 305-23

**Underhill**, Charles R. Power-factor wastes. N.Y. 1926. 8°. *Illust.* ..... 248-157

**Wright**, Charles Allen, *and* **Puchstein**, Albert Frederick. Telephone communication, with practical application to medium frequency alternating currents and electro-motive forces. N.Y. 1925. 8°. *Illust.* ..... 305-22

## Industrial arts.

(Including **Technology.**)

**Bader**, Louis. World developments in the cotton industry, with special reference to the cotton piece goods industry in the United States. N.Y. 1925. 8°.... 248-168

**Buubury**, H. M., *and* **Davidson**, A. The industrial applications of coal tar products. Lond. 1925. 8° ..... 305-18

**D'Albe**, Fournier E. E. The moon-element; an introd. to the wonders of selenium. Lond. 1925. 8°. *Illust.* and 8 *plts.* ..... 248-170

**Debar**, Rudolf. Die Aluminium-Industrie. 2. Aufl., neu bearb. Brauns. 1926. 8°. *Illust.* ..... 246-43

**Gottlob**, Kurt. Technologie der Kautschukwaren. 2. Aufl. Brauns. 1925. 8°. *Illust.* ..... 245-123

**Hodkin**, F. W., *and* **Cousen**, A. A textbook of glass technology. Lond. 1925. 4°. *Illust.* and 11 *plts.* ..... 305-20

## CONTENTS


| | Pages | | Pages |
|---|---|---|---|
| Biography | 2 | International relations | 2 |
| Commerce | 3 | Laws | 2 |
| Description | 2 | Literature | 1 |
| Diplomacy | 2 | Mathematics | 3 |
| Economics | 2 | Music | 4 |
| Education | 1 | Naval arts | 4 |
| Engineering | 3 | Peace | 2 |
| Ethics | 1 | Philosophy | 1 |
| Fairy tales | 1 | Politics | 2 |
| Fiction | 1 | Religions | 1 |
| Finance | 2 | Science | 3 |
| Fine arts | 4 | Social science | 2 |
| Geography | 2 | Technology | 3 |
| History | 1 | Travels | 2 |
| Industrial arts | 3 | Voyages | 2 |


# CLASSIFIED LIST

OF THE

# BOOKS NEWLY ADDED TO THE IMPERIAL LIBRARY.

## I. Religions.

**Arnold**, Matthew. God and Bible. N.Y. 1924. 12° ..... 303-61 j

——— Literature and dogma; an essay towards a better apprehension of the Bible. N.Y. 1924. 12° ..... 303-61d

——— St. Paul and protestantism and Last essays on church and religion. N.Y. 1924. 12° ..... 303-61 i

**Price**, Maurice T. Christian missions and oriental civilizations; a study in culture contact. Shanghai. 1924. 8° ..... 248-156

**Reischauer**, August Karl. The task in Japan; a study in modern missionary imperatives. N.Y. 1926. 12° ..... Da-70

## II. Philosophy. Education.

### Philosophy.

(Including **Ethics**, etc.)

**Richardson**, Anna Steese. Standard etiquette. Lond. 1925. 8°. *Illust.* .... 305-25

### Education.

**Parry**, H. St. John, *ed.* Cambridge essays on adult education. Camb. 1920. 8°.. 277-P21

## III. Literature. Language.

### Literature.

**Arnold**, Matthew. Discourses in America. With notes by F. R. Tomlinson. N.Y. 1924. 12° ..... 303-61k

——— Essays in criticism. N.Y. 1924. 12°. 2 vols. ..... 303-61a

——— Mixed essays, Irish essays and others. N.Y. 1924. 12° ..... 303-61b

——— On the study of Celtic literature and On translating Homer. N.Y. 1924. 12° ..... 303-61c

——— Poems; dramatic and later poems. N.Y. 1924. 12° ..... 303-61h

——— Poems; early poems, narrative poems and sonnets. N.Y. 1923. 12°. 303-61 f

——— Poems; lyric and elegiac poems. N.Y. 1923. 12° ..... 303-61g

**Linde**, Ernst. Führer durch die Dramen der Weltliteratur. 2. Aufl. Leipz. 1925. 16° ..... 237-151

**Tsukada**, T., *ed.* English poems and prosody. Kobe. 1926. 12°. 2 *plts.* .... 243-75

### Fiction and Fairy tales.

**Hawthorne**, Nathaniel. A wonder-book. Tr. and annot. by K. Nemoto. Tokyo. 1926. 12°. *A plt.* ..... 243-76

**James**, Henry. Ten short stories. With an introd. prefaces and notes by Gregg M. Sinclair. Tokyo. 1926. 12°. 2 vols. *Front.* ..... 243-74

**Kimmins**, C. W. The child's attitude to life; a study of children's stories. Lond. 1926. 12° ..... 303-101

**Raymont**, Ladislas. The peasants. Tr. from the original Polish by Michael H. Dziewicki. N.Y. 1925. 12°. 4 vols... 303-103

## IV. History. Biography. Geography and Travels.

### History.

**Wuessing**, Fritz. Geschichte des deutschen Volks vom Ausgang des 18.

# QUARTERLY BULLETIN

OF

# BOOKS ADDED

TO THE

# IMPERIAL LIBRARY

OF

# JAPAN

Vol. XIX., No. 3.

July-Sept., 1926.

---

Imperial Library,
Tokyo, Japan.
1927