

町村名	公債費	清稅及負擔	基本財産及蓄積金	財産管理費	村社費	町村會議員選舉費	雜支出	總計
北條町	二,一四四	一,〇一七	八九	三〇七	五			二,一四一
組館山	一五	五五九	一五〇	一八				一,一八二
合組豐津村		二六三						二,四〇六
								九六八

第一六七 町村歳出 (經常部其二)

第四十三年度決算

本表中×ヲ附シアルハ組合費

町村名	四十四年	四十二年	合計
鴨川町	二,二五四	六七	二,九一七
西條村	一,一七八	六二	一,六四六
東條村	一,一七七	二六	一,四〇三
天津村	一,一九一	五九	一,六五〇
湊津村	一,一三六	一四	一,一五〇
合計	六,四〇三	二,一六五	八,五六八
	七,〇五三	二,〇六七	九,一二〇
	五七,一六六	二,一三〇	五九,二九六

町村名	役場費	會議費	土木費	教育費	衛生費	救助費	警備費	勸業費
七浦町	一,八二三	九二	五二	二,八〇五	八八		二〇	
藤田村	二,四七〇	一〇四		五,〇三八	一八二		四三	
健田村	一,二九六	六四		二,六二二	一〇八		三〇	
千歳村	一,三三八	三一		二,九一七	二二七			
丸田村	一,一三六	九八		二,一三〇	二二七			
北原村	一,一三〇	四〇		二,一三〇	一三七			
南原村	一,二四八	四八		二,四六四	三三			
和田町	一,一七八	三六		一,九五六	三三			
江見村	一,三五六	一七		二,一〇六	五八		一〇二	
太田村	一,一三六	七		二,三三九	一四五			
曾呂村	一,二二六	一五		二,〇三二	三〇			
大呂村	一,一八九	四九		二,六三八	五四			
吉尾村	一,三三八	七五		二,二七〇	八八			
大基村	一,三三〇	五五		三,九二〇	六五			
吉原村	一,一三九	一一		二,一七一	八〇			
田原村	一,一〇二	一一		一,九三一	七六			

郡及町村經濟之部

吉大曾太江和南北丸豐千健磯七白國瀧平	尾山呂海見田	三三	原原	田歲田	浦濱府田群	久	田山井浦束形古都重野房尾崎戸岬	間
村	村	村	村	村	村	村	村	村
三三三五	一一六二	二二三三	一〇五〇	九八	一六二三	一九六八		
五二八	六四三	三四六	一五二	二一六	二七六	三二五	五五〇	四七〇
三〇〇	二〇〇	六二二	一八五	三五五	五〇	一四三	六九二	二五二
三	六七	七	九	一五	三七	七八	二二	四〇
一三〇								
六四一	四七三	七六七	四一五	五六三	六一七	七三〇	五二二	五二七

佐保勝岩宮八船那稻九館豐長富神西	久	田山井浦束形古都重野房尾崎戸岬	間
村	村	村	村
二二三	二八三	一三七	
三二六	四四〇	四〇七	四七三
五九	二九〇	二四六	四二五
四	一五	二六	五
二〇	九五	三	一八
三九三	七七六	七三六	五九六

郡及町村經濟之部

三七三

町村名	補助金	役場費	土木費	教育費	衛生費	勸業費	財產管理費及蓄積金	寄附金	雜支出	總計
北條町	五〇									五〇
組山町	一〇									一〇
西戸村	四〇									四〇
神崎村	九二	二〇								一一二
富尾村	一〇									一〇
長尾村	四〇									四〇
豐野村	五〇									五〇
館重村	三〇									三〇
九都古村	一五									一五
那形町	四〇									四〇
八東町	一五四									一五四
富浦村	二五									二五
岩井村	九六	一五								一一一
勝山町	六									六
總計	一〇一	二〇		一一五	一六二	一六	三三	三〇		二〇九

町村名 補助金 役場費 土木費 教育費 衛生費 勸業費 財產管理費及蓄積金 寄附金 雜支出 總計

第一六八 町村歳出 (臨時部)

明治四十三年度決算

町村名	公債費	諸稅及負擔	基本財産及蓄積金	財產管理費	村社費	町村會議員選舉費	總支出	總計
由基村			一、八〇六	一三			一、八〇六	五、八〇八
田原村		三、五〇〇	一、〇八五	二二七			四、八〇二	四、九九一
鴨川町				一四			一六	一五、一四
東西條村				二二			六七	六、六五四
天條村				六二五			八	九、一〇一
天津村							二〇	八、六三四
湊津村							四六五	三、八〇五
合計	二〇、四七六	一八、一五五	二、五九九	二、九〇一	二二〇		二八〇、一八三	二八〇、一八三
四十二年	二四、二三九	一九、五五六	二、三三三	二、二三八	二二〇		三六六	二六五、四四一
四十一年	二八、六九一	二二、三六四	八、四〇四	二〇三三	二二〇		四一三	二二九、一九六

本表中×印ヲ附シタルハ組合費

三七二

町村名	補助金	役場費	土木費	教育費	衛生費	勸業費	財産管理費	基本財産及蓄積金	寄附金	雑支出	總計
保田町	三、五、四	四	八、二	九、六	一、八	四		二、三			六、五、四
佐久間村	三、三、四		四、二、六、五		三、六、八			三、五、八			九、三、八
平群村	三、〇				一、七、三						四、二、九、五
瀧府村	二、〇				一、三、三						一、九、二
白濱村	三、〇				三、〇、一						三、〇
七瀬村	三、〇				三、三、五						三、一、八、五
健甕村	五、〇				四、二、九						一、〇、八、一
千歳村	〇、五				二、八、五						三、一、五
丸田村	二、〇		四、七、六		二、九、五		五、六				四、〇、五、一
北原村	三、〇				三、〇、一						四、〇、五、一
南原村	二、〇				三、三、五						三、一、八、五
北原村	三、〇				四、二、九						一、〇、八、一
南原村	二、〇				二、八、五						三、一、五
和見村	四、八	四、六		一、三、七、五							一、四、六、九
江見村											

三七四

町村名	補助金	役場費	土木費	教育費	衛生費	勸業費	財産管理費	基本財産及蓄積金	寄附金	雑支出	總計
太海村	四、五		二、九、七	八、一、一	一、八、六	四					一、四、九、一
曾呂村	一、八、〇		二、八、七	三、一、七	九、二						六、九、六
大岡山村	二、〇、〇		二、〇、四	八、〇、六	四、九						一、二、五、九
吉尾村	五、〇		二、四、七	九、〇	三、八、六			三、三、五			一、〇、〇、八
田原村	三、五		七	五、三、〇	二、九、四						五、三、四、〇
鴨川町	四、〇			二、七、六、七	二、九、四						三、三、六
西條村	三、〇			一、五、五	二、九、四						二、七、九、七
東條村	五、〇			二、七、六、七	二、九、四						二、〇、五
天津村	五、六			三、七、四、七	三、七、〇						四、六、九、七
湊津村	一、五		五、六、五	三、七、四、七	三、七、〇						四、六、九、七
合計	二、一、一、五	二、七、一	八、四、七、〇	三、七、九、〇、四	八、五、二、三	二、〇	五、六	一、九、三、六	三、四、〇	二、二、九	五、九、八、六、四
四十二年	一、九、五、三	四、二、五、七	三、五、二、二	八、〇、一、八、三	三、一、八、九	六、八	一、八、三	三、八、〇、二	一、四、五、〇	八、九、五	九、九、五、〇、二
四十一年	一、七、九、一	二、一、一、六	一、〇、〇、四、六	三、七、六、〇、九	二、六、二、八	一、八、八	三、八	一、一、二、四、〇		二、一、九、七	六、七、八、五、三

本表中×印ヲ附シタルハ組合費

郡及町村經濟之部

三七五

# 財產之部

第一六九 郡有財產

明治四十四年十一月末日現在

種別	所在地	名稱	棟數	坪數	土地	其他
郡廳舍供用建物	北條町北條	木造瓦葺平家建	一	一五・四五		
倉庫	同	木造瓦葺二階建	一	一三・五〇		
北條稅務署供用建物	同	木造瓦葺平家建	一	三〇・〇〇		
北條警察署供用建物	同	木造瓦葺平家建	一	四三・七五		
北條警察署控所建物	同	木造亞鉛葺平家建	一	二二・五〇		

三七六

種別	所在地	名稱	棟數	坪數	土地	其他
北條警察署鴨川分署供用建物	鴨川町前原	木造瓦葺平家建	一	四五・九一		
安房郡役所控所建物	北條町北條	木造瓦葺平家建	一	六〇・〇〇		
郡會議事場供用建物	同	木造瓦葺二階建	一	四〇・五〇		
郡立安房高等女學校校舍供用建物	北條町長須賀八	木造瓦葺平家建	三	三七・五〇		
同校兩中体操場供用建物	同	木造亞鉛葺馬込建	一	六〇・〇〇		
郡有林	健田村大貫字山ノ廻				地上權 町 一・六五・一七	
郡有村	壽房村神餘字大楠				地上權 七 一・二五・〇四	
牧場	大山村平塚					一三九・九八一
種牡						二頭六頭

本表中△印ヲ附シタルハ二階坪數ヲ掲記セリ

三七七

第一七〇 町村基本財産

町村名	宅地	田	畑	其他	棟數	價額	有價證券	郵便貯金	貸付金	現金
北條	1989									
豊津										
西岬										
神戶										
富崎										
長尾										
豊野										
緒重										
九都										
稻古										
那形										
船町										

三七八

明治四十四年十月末日現在

町村名	宅地	田	畑	其他	棟數	價額	有價證券	郵便貯金	貸付金	現金
八東										
富井										
岩山										
勝久										
保間										
佐群										
平田										
瀧府										
白濱										
七浦										
隠田										
健田										
千歳										
豊田										
丸田										
北原										
三原										
南三原										

三七九

財産之部

町村名	地					建物		金			
	宅地	田	畑	其ノ他	棟數	價額	有價證券	郵便貯金	銀行預金	貸付金	現金
北條山				七反	二	六,四三五					
館津				四反	一	七,〇八〇					
西郷				五反	一	五,八〇〇					
神戶				三反	一	三,三〇〇					
富崎				三反	一	三,五九〇					
長尾				二反	一	二,七三〇					
豊房				一反	一	一,九五〇					
九野				七反	一	九,三六〇					
稻重				一〇反	一	二,五四〇					
那都				一〇反	一	六,五〇〇					
船形				八〇反	一	二,九〇〇					
計				一七二反	七	四三,〇〇〇					

財産之部

三八一

第一七一

町村有財産

明治四十四年十月末日現在

町村名	地					建物		金			
	宅地	田	畑	其ノ他	棟數	價額	有價證券	郵便貯金	銀行預金	貸付金	現金
和田				六五反	一	二,〇〇〇					
江見				四反	一	二,四〇〇					
太呂				二反	一	三,〇〇〇					
曾呂				二反	一	二,〇〇〇					
大基				四反	一	一,五〇〇					
吉原				二反	一	二,三三〇					
田川				二反	一	一,三〇〇					
鴨川				二反	一	一,三〇〇					
東西				二反	一	一,三〇〇					
天條				三反	一	一,三〇〇					
湊津				三反	一	一,三〇〇					
合計				一七二反	七	四三,〇〇〇					

三八〇

財產之部

三八三

合計	湊津村	天條村	東條村	西川村	鴨原村	田原村	由基村	吉尾村	大呂村	管山村	太呂村	江海村	和見村	南田村	北原村	丸原村
宅地	一四三											一〇五				
田																
畑																
其ノ他	一七	六	九	八	七	七	七	二	〇	八	五	六	一	二		
棟數	一六	八	二	七	九	〇	一	二	一	六	二	八	三	九	五	六
價額	八、五七〇	二、一〇二	二、八四〇	一、二四一	一、八五五	一、〇一〇	一、〇一五	六、二七〇	一、〇三二	一、五五〇	四、七五八	六、二八〇	五、九八〇	二、五二〇	八、五〇〇	二、八二〇
有價證券																
郵便貯金								八八四								
貸付金																
現金																
合計	四、一五八															
	五七二															
	二															

町村名	宅地	田	畑	其ノ他	棟數	價額	有價證券	郵便貯金	貸付金	現金
八富東浦井山久田					六	八〇〇				
岩勝田					一	一〇一六				
保田					七	八三五				
佐保間					一	二、七三五				
平群					八	六、六七〇				
瀧田					七	五、一五二				
白府					一〇	一〇、六〇〇				
七濱					七	四、五九五				
磯浦					二	三、一〇〇				
健田					四	九、三七〇				
千歳					一	八、一四五				
豐田					三	七、六五〇				
合計					三三	八、二二一				

三八二



第一七二 部落有財產

町村名	宅地	田	畑	其ノ他	棟數	價額	有價證券	郵便貯金	貸付金	現金
北條	五三三	九六	九二	六〇	四棟	一九〇		九五六	二三四	
山崎	二二八	二	二	一						
津島	一一一	二	二	七						
戸崎	一六九	二	九	二						
長尾	一八三	三	二	二						
豐野	三〇四	三	三	二	三棟	六〇五		二一〇		
館野	六八八	一	二	一						
九重	九五四	一	七	五						
稻都	一〇五〇	八	二	九						
那古	一三六	六	一	一						
船形	一三六	四	五	一						

三八四

明治四十四年十月末日現在

町村名	宅地	田	畑	其ノ他	棟數	價額	有價證券	郵便貯金	貸付金	現金
八宮	三五四	二	二	二七				一五〇		
岩井	七七四	二	二	一〇						
勝山	四三二	八	三	三				四三〇		
保田	一一五	一	一	三						
佐保	二四四	二	三	七						
平群	三一九	二	三	八						
瀧野	二四四	〇	三	一						
白府	三一九	三	一	三						
七瀬	二〇七	四	九	四						
健田	一六七	三	九	二						
千歳	八七一	四	九	七						
豊田	一〇二	三	九	五			三五	二四	三三	一〇三
丸田	一〇二	一	七	八						
北原	五九五	一	七	一						
三原	一四〇	三	二	三						
南三原	一四〇	三	二	三						

三八五

校名	土地				建物				金員					
	宅地	田	畑	其ノ他	棟數	價額	有價證券額	銀行預金	貸付金	現金	有價證券額	郵便貯金	貸付金	現金
北條小學校														
箱山小學校														
津山小學校														
東尋常小學校														
西尋常小學校														
大成小學校														
大宮小學校														
富崎小學校														
長尾高等小學校														
瀧口高等小學校														
根本尋常小學校														
根本尋常小學校														
豊房高等小學校														
神餘尋常小學校														
合計														

財産之部

三八七

第一七三 小學校基本財産

明治四十四年十月末日現在

町村名	土地				建物				金員					
	宅地	田	畑	其ノ他	棟數	價額	有價證券額	銀行預金	貸付金	現金	有價證券額	郵便貯金	貸付金	現金
和田町	二、九六九	一九反	三、九反	七〇九反										
江見村	一、六六			五、六										
太呂村	九八九			二七、五										
曾呂村	二、三三			四、九										
大基村	一、一五			三、三										
吉原村	一、八四三			一、六六、五										
由基村	三、一七			二、九三〇										
田原村	五、四〇			二、三三										
鴨川村	五、〇〇			六										
西條村	一、四〇			九七、二、八										
東條村	四、八四			二、二五、六										
天條村	三、四〇			五、三〇三										
湊津村	二、五五			五、四、八										
合計	三、五、四、七、三	六〇、四反	四、九、七、四、〇、九、三、一	二、四、九、二、〇	二、四	一、一、九、〇	一、四、九、二、〇	二、四、七、六、八	七、五、四、七	八、九				

三八六





第一七五 町 村 債

三九二  
明治四十三年度

種 別	町 債		村 債		計
	許 可 公 債	不 要 許 可 公 債	許 可 公 債	不 要 許 可 公 債	
教 育 費	五、四〇〇	五、四〇〇	二〇、四〇〇	二〇、四〇〇	二五、八〇〇
衛 生 費					一、〇〇〇
合 計	五、四〇〇	五、四〇〇	二〇、四〇〇	二〇、四〇〇	二五、八〇〇

本表ニ對スル費途ノ目的ヲ示セハ左ノ如シ

議會及官吏之部

第一七六 議員及選舉有權者

種 別	議 員 數		選 舉 有 權 者		計
	許 可 公 債	不 要 許 可 公 債	許 可 公 債	不 要 許 可 公 債	
教 育 費	一、五、六二	一、五、六二	五、七〇四	五、七〇四	一、〇〇〇
衛 生 費			一、四、〇二七	一、四、〇二七	一、〇〇〇
合 計	一、五、六二	一、五、六二	五、七〇四	五、七〇四	一、〇〇〇

議會及官吏之部

三九三



第一八〇 町村農會經費（收入）

町村名	會員負擔	財產收入	賣却用品代	寄附金	補助金	其他	繰越金	合計
北條町	一八,九六五				二〇,〇〇〇		三,一三〇	四二,〇九五
西峯村	二七,〇〇〇			一〇,〇〇〇	四〇,〇〇〇			七七,〇〇〇
神戶村	五六,四〇〇				一〇,〇〇〇		四〇,〇〇〇	一〇八,四〇〇
長尾村	三五,〇〇〇		一〇〇〇		五〇,〇〇〇		一九,〇〇〇	九五,〇〇〇
豐野村	九四,八六〇	五,〇〇〇			三〇,〇〇〇		二,〇〇〇	一三三,八六〇
稻都村	一一,二五七				四〇,〇〇〇		三,七〇〇	五四,九五七
那古村	四〇,〇〇〇				九〇,〇〇〇			一三〇,〇〇〇
船形村	一〇,〇〇〇				三〇,〇〇〇	一〇,〇〇〇		五〇,〇〇〇
八束村								

明治四十四年度豫算

町村名	會員負擔	財產收入	賣却用品代	寄附金	補助金	其他	繰越金	合計
富井村	五〇,〇〇〇				八四,〇〇〇		七,〇〇〇	一三三,二四〇
岩間村	三三,二四〇				二五,〇〇〇		二八,七五〇	九五,〇〇〇
勝山町	四一,二五〇				二〇,〇〇〇		一〇,一七九	一〇〇,四七九
保久間	六〇,三〇〇				三〇,〇〇〇		一五,〇〇〇	八五,〇〇〇
佐群村	四〇,〇〇〇	一七,五〇〇			四〇,〇〇〇		二〇,〇〇〇	七七,五〇〇
平田村	四五,〇〇〇				二〇,〇〇〇		三〇,〇〇〇	六八,〇〇〇
瀧府村	五〇,〇〇〇				二〇,〇〇〇		三〇,〇〇〇	五〇,〇〇〇
白濱村					三〇,〇〇〇		四七,七二〇	三四,七二〇
七尾村	三七,〇〇〇				三〇,〇〇〇	二五,〇〇〇		三〇,〇〇〇
健甕村	八〇,〇〇〇				三〇,〇〇〇	七,八五〇		一四三,八五〇
千歲村	一三八,〇五〇				一〇,〇〇〇	三〇,〇〇〇		一七四,〇五〇
丸田村					一〇,〇〇〇	四七,九七〇		五七,九七〇
北原村					一〇,〇〇〇	六〇,〇〇〇		一七四,〇五〇
三原村				四〇,〇〇〇	一四〇,〇〇〇		四四,四四四	一四〇,四四四
和南村					四〇,〇〇〇		三〇,〇〇〇	四四,三〇〇

雜之部

第一八一 町村農會經費 (支出)

明治四十四年度豫算

町村名	事務費										事業費			合計	
	報酬及旅費	備品及消耗品費	雜給	雜費	計	會議費	會費	試驗費	講習費	獎勵費	豫防費	計	負擔費		豫備費
北條町	11,000	6,000	2,000	5,000	24,000	1,100	10,000	3,000			5,000	19,000	17,910	6,000	7,000
西神戶村	1,000	5,000		7,000	13,000		15,000				5,000	35,000	9,750		1,000
富尾村	11,000	10,000		11,000	32,000	1,000	30,000			10,000	5,000	75,000	10,000	17,750	1,000
長房村	11,000	10,000		7,000	28,000	1,000	27,000			10,000	5,000	49,000	15,500	8,000	1,000
豐野村	11,000	10,000		7,000	28,000	1,000	27,000			10,000	5,000	49,000	15,500	8,000	1,000
館重村	11,000	10,000		7,000	28,000	1,000	27,000			10,000	5,000	49,000	15,500	8,000	1,000
九都村	11,000	10,000		7,000	28,000	1,000	27,000			10,000	5,000	49,000	15,500	8,000	1,000
那古村	11,000	10,000		7,000	28,000	1,000	27,000			10,000	5,000	49,000	15,500	8,000	1,000
船形町	11,000	10,000		7,000	28,000	1,000	27,000			10,000	5,000	49,000	15,500	8,000	1,000
合計	80,000	70,000	20,000	50,000	220,000	5,000	195,000	3,000		50,000	25,000	500,000	230,000	100,000	100,000

議員及官吏之部

三九九

町村名	會計										合計
	會員負擔	財產收入	不用品	寄附金	補助金	其他	繰越金	合計			
江見村					40,000		15,000	55,000			
太呂村					30,000		0,000	30,000			
曾山村	68,000				120,000		6,000	194,000			
大基村	262,000				200,000		52,773	514,773			
吉原村					50,000		24,000	74,000			
田川村		5,900			35,000		2,910	43,810			
西原村					37,000		1,910	38,910			
東條村					35,000		1,755	36,755			
天津村	50,000				30,000		3,000	83,000			
天津村					15,000		1,000	16,000			
合計	119,312	28,400	3,000	14,000	1,940,000	74,850	471,493	3,724,915			

三九八



町村名	事務所費										會費			事業費			負擔費			合計
	報酬及 旅費	備品及 消耗品	雜給	雜費	計	會議費	品評費	試驗費	講習費	獎勵費	害防費	負擔費	豫備費	其他	合計					
八東村	4,000	3,000	1,000	4,000	12,000	3,000	1,000	1,000	5,000	4,000	1,000	1,000	1,000	1,000	25,000					
富井村	4,000	3,000	1,000	4,000	12,000	3,000	1,000	1,000	5,000	4,000	1,000	1,000	1,000	25,000						
岩山町	5,000	4,000	1,000	5,000	15,000	4,000	1,000	1,000	6,000	5,000	1,000	1,000	1,000	30,000						
勝田村	5,000	4,000	1,000	5,000	15,000	4,000	1,000	1,000	6,000	5,000	1,000	1,000	1,000	30,000						
保久間村	5,000	4,000	1,000	5,000	15,000	4,000	1,000	1,000	6,000	5,000	1,000	1,000	1,000	30,000						
佐田村	5,000	4,000	1,000	5,000	15,000	4,000	1,000	1,000	6,000	5,000	1,000	1,000	1,000	30,000						
平群村	5,000	4,000	1,000	5,000	15,000	4,000	1,000	1,000	6,000	5,000	1,000	1,000	1,000	30,000						
白濱村	5,000	4,000	1,000	5,000	15,000	4,000	1,000	1,000	6,000	5,000	1,000	1,000	1,000	30,000						
七浦村	5,000	4,000	1,000	5,000	15,000	4,000	1,000	1,000	6,000	5,000	1,000	1,000	1,000	30,000						
磯田村	5,000	4,000	1,000	5,000	15,000	4,000	1,000	1,000	6,000	5,000	1,000	1,000	1,000	30,000						
千歳村	5,000	4,000	1,000	5,000	15,000	4,000	1,000	1,000	6,000	5,000	1,000	1,000	1,000	30,000						
豐田村	5,000	4,000	1,000	5,000	15,000	4,000	1,000	1,000	6,000	5,000	1,000	1,000	1,000	30,000						

四〇〇

町村名	事務所費										會費			事業費			負擔費			合計
	報酬及 旅費	備品及 消耗品	雜給	雜費	計	會議費	品評費	試驗費	講習費	獎勵費	害防費	負擔費	豫備費	其他	合計					
北三原村	3,000	2,000	1,000	3,000	9,000	2,000	1,000	1,000	4,000	3,000	1,000	1,000	1,000	22,000						
南三原村	3,000	2,000	1,000	3,000	9,000	2,000	1,000	1,000	4,000	3,000	1,000	1,000	1,000	22,000						
和田村	3,000	2,000	1,000	3,000	9,000	2,000	1,000	1,000	4,000	3,000	1,000	1,000	1,000	22,000						
和見村	3,000	2,000	1,000	3,000	9,000	2,000	1,000	1,000	4,000	3,000	1,000	1,000	1,000	22,000						
江海村	3,000	2,000	1,000	3,000	9,000	2,000	1,000	1,000	4,000	3,000	1,000	1,000	1,000	22,000						
太呂村	3,000	2,000	1,000	3,000	9,000	2,000	1,000	1,000	4,000	3,000	1,000	1,000	1,000	22,000						
曾尾村	3,000	2,000	1,000	3,000	9,000	2,000	1,000	1,000	4,000	3,000	1,000	1,000	1,000	22,000						
大基村	3,000	2,000	1,000	3,000	9,000	2,000	1,000	1,000	4,000	3,000	1,000	1,000	1,000	22,000						
吉原村	3,000	2,000	1,000	3,000	9,000	2,000	1,000	1,000	4,000	3,000	1,000	1,000	1,000	22,000						
田原村	3,000	2,000	1,000	3,000	9,000	2,000	1,000	1,000	4,000	3,000	1,000	1,000	1,000	22,000						
鴨川村	3,000	2,000	1,000	3,000	9,000	2,000	1,000	1,000	4,000	3,000	1,000	1,000	1,000	22,000						
東西村	3,000	2,000	1,000	3,000	9,000	2,000	1,000	1,000	4,000	3,000	1,000	1,000	1,000	22,000						
東條村	3,000	2,000	1,000	3,000	9,000	2,000	1,000	1,000	4,000	3,000	1,000	1,000	1,000	22,000						
天條村	3,000	2,000	1,000	3,000	9,000	2,000	1,000	1,000	4,000	3,000	1,000	1,000	1,000	22,000						
湊津村	3,000	2,000	1,000	3,000	9,000	2,000	1,000	1,000	4,000	3,000	1,000	1,000	1,000	22,000						

四〇一

第一八二 暗渠排水實施

明治四十三年

町村名	大字	字	反別	竣工年月	概算額	獎勵金額	住地氏名
豐田村	西原	橋ノ下	二、〇〇〇	四十三年一月	二九、四〇〇	七、三五〇	豐田村 橋本宗之
神戶村	布沼	サケ	一五、三三三	四十三年一月	二五七、七二二	六、三六〇	神戶村 鈴木仙之助
館野村	山本	砂道入	二五、二〇〇	四十三年二月	三一九、〇二〇	八、九〇〇	館野村 鎌田助次
神戶村	茂名	川向原	一、八〇〇	四十三年二月	一五五、二〇〇	三、八八〇	神戶村 和田常太郎
豐田村	香見	小正木谷	四、七二二	四十三年三月	六三四、四四二	一五八、六〇〇	豐田村 佐久間要藏
神戶村	犬石	清水	一、〇〇〇	四十三年四月	一五七、九七〇	三九、四九〇	神戶村 伊藤助治

館野村	東長田	中尾	下尾	九重村	寶貝	荒卷
三三、七二六	二、四一〇	一、八二九	一、八二九	四十三十二月	四十三四月	四十三十二月
五一、八五〇	一四〇、三八〇	二〇、〇五〇	二〇、〇五〇	二二七、九六〇	三五、〇九〇	四、〇一〇
館野村	東長田	九重村	寶貝	山口唯次郎	中山與助	高橋喜太郎

第一八三

日本赤十字社社員

明治四十四年十一月末日現在

町村名	特別社員	修身社員	正社員	贊助員	計	年醜金	現住人口	社員一人二對スル人口比例
北條町	三人	七九人	七〇人	一人	一五二	二一〇、〇〇〇	六、〇五八	三九、八六
館山	一人	三九	四五	一人	八八	一三五、〇〇〇	四、〇八二	四六、三九
四津	一人	二四	四一	一人	六六	一二三、〇〇〇	三、四〇五	五一、五九
神崎	一人	一五	四七	一人	六二	一四一、〇〇〇	五、一〇一	八二、二七
富崎	一人	七四	四七	一人	一二	九九、〇〇〇	三、八七六	三五、五六
長尾	一人	一五	三三	一人	二七	三三、〇〇〇	三、五八一	一一、一五
豐房	一人	一九	九六	一人	一六	二八、〇〇〇	三、七八六	三三、六四
北條	三人	七九	七〇	一人	一五七	三〇〇、〇〇〇	四、四九四	二八、六二

雜之部

町名	特別社員	修身社員	正社員	贊助員	計	年釀金	現住人口	社員一人一対人口比例
健千	-	二七	四七	-	七四	一四一,〇〇〇	七,四一六	一〇〇,三二
豐丸	-	四八	七〇	-	一一九	二一〇,〇〇〇	三,一六三	二六,五八
三田	-	四二	四三	-	八五	一一九,〇〇〇	四〇,五五	四七,七一
北原	-	九四	一〇三	-	一六三	三〇九,〇〇〇	三〇,八一	一八,九〇
南見	-	一七	一四〇	-	一五七	四二〇,〇〇〇	四〇,六四	一七,三七
三原	-	四四	一六	-	八二	一九二,〇〇〇	二,六一	三一,八四
江田	-	一六	三三	-	四九	四八,〇〇〇	二,七三三	四五,五五
太呂	-	三〇	三三	-	六三	九六,〇〇〇	三,六二六	七五,五四
大會	-	九	二七	-	三六	八一,〇〇〇	二,六九四	四三,四五
大尾	-	四〇	六九	-	一〇九	二〇七,〇〇〇	三,〇四五	八四,五八
吉基	-	三六	二二	-	五八	一〇七,〇〇〇	三,〇三六	二七,八五
田山	-	四一	三三	-	七四	三六九,〇〇〇	三,〇九二	一九,三三
由原	-	二七	三七	-	六四	一一一,〇〇〇	三,三七八	四三,四二
鴨原	-	三三	八六	-	一二九	二五八,〇〇〇	二,九八五	二六,一八
西川	-	三八	三七	-	九五	一七一,〇〇〇	二,六九一	二八,三三
田原	-	三一	五七	-	八八	一九四,〇〇〇	七,五三一	五八,三八
條川	-	一九	四五	-	六四	一三五,〇〇〇	二,二五三	三五,二〇
條原	-	一三	四五	-	六八	一三七,〇〇〇	三,八〇八	三三,七〇

四〇五

町名	特別社員	修身社員	正社員	贊助員	計	年釀金	現住人口	社員一人一対人口比例
館野	二	三	八九	-	一〇四	二六七,〇〇〇	二,六〇六	一九,四五
九都	-	三三	六九	-	一〇二	二〇七,〇〇〇	二,五四七	二八,九七
那古	-	四三	六〇	-	一〇三	一五〇,〇〇〇	一,八九四	一九,九四
八東	-	三一	七五	-	一〇六	二二五,〇〇〇	四,七四二	三七,三四
船形	-	七三	三五	-	一〇八	一〇八,〇〇〇	六,〇〇三	五四,五七
富井	-	六八	三六	-	一〇四	九六,〇〇〇	二,二〇六	一一,八四
勝山	-	六一	三三	-	九四	二四六,〇〇〇	五,六三五	三九,一三
保久	-	四七	八二	-	一二九	三六〇,〇〇〇	四,九一八	二九,四五
佐平	-	五〇	一〇四	-	一五四	三二二,〇〇〇	五,六二二	三六,二八
瀧間	-	五九	九八	-	一五七	二九四,〇〇〇	五,九八五	三七,八八
白田	-	六〇	一〇	-	七〇	三三〇,〇〇〇	二,八一三	一六,五五
國群	-	五五	一一〇	-	一六五	二九〇,〇〇〇	三,九四五	二二,二九
七浦	-	四八	二三	-	七一	二六九,〇〇〇	三,九四二	二二,二九
八府	-	四〇	二二	-	六二	二二七,〇〇〇	二,五三六	一八,五一
白濱	-	三九	一〇	-	四九	一一九,〇〇〇	二,一七七	一三,一六
七浦	-	一九	四五	-	六四	一四七,〇〇〇	六,〇三六	五〇,三〇

四〇四

雜之部

四〇七

館野重都古形東浦井山久群田濱浦	九都古形東浦井山久群田	七濱浦	白府田	國府田	瀧田	平群田	佐久間	保田	勝田	岩井	富浦	八東浦	船形東浦	那古形	稻都古	九都古	健田
1	1	2	3	1	2	1	1	1	1	1	1	1	3	3	1	1	1
1	1	3	1	1	1	1	1	3	1	1	1	3	3	1	2	4	1
16	44	5	8	8	20	18	27	31	25	23	36	3	3	4	14	23	16
2	1	1	1	1	1	1	1	1	1	1	1	1	1	1	1	1	1
19	45	7	2	3	20	20	27	33	29	27	36	3	3	5	14	26	22
18,000	48,000	8,000	9,000	18,000	20,000	19,000	28,000	34,000	36,000	24,000	36,000	3,000	3,000	39,000	25,000	26,000	25,000
1,617	3,813	1,966	3,106	1,095	2,007	1,951	2,409	2,987	2,785	2,485	2,756	1,121	1,121	2,950	2,403	9,550	1,335
85,11	84,73	280,85	258,82	84,23	100,35	62,55	52,18	90,51	96,03	92,03	76,55	373,66	79,72	48,06	68,14	49,76	63,57

北條	館山	西津	神戶	富崎	長尾	豐房
7	1	1	1	1	1	1
1	1	1	1	1	1	1
74	24	29	4	0	3	8
1	1	1	1	1	1	1
107	30	41	14	13	8	9
29,000	34,000	55,000	14,000	12,000	3,000	8,000
3,097	2,043	1,770	2,546	1,994	1,790	2,311
28,94	68,10	43,17	18,185	15,338	23,375	256,77

第一八四

愛國婦人會々員

明治四十四年十一月末日現在

町名	特別社員	修身社員	正社員	賛助員	計	年 釀 金	四十三年末 現住人口	社員一人二 女子人口比例
合 計	24	1,820	2,923	17	4,774	7,390	17,416	36,48
天 津 村	1	26	51	1	78	153,000	7,657	98,17
湊 村	1	23	33	1	58	66,000	3,461	98,89

四〇六

町村名	修身會員	特別會員	通常會員	贊助會員	計	年釀金	四十三年度女子現任人口	女子人口二對スル比例
千歲村	1	1	2	1	5	4,000	2,046	682.00
丸田村	1	1	2	1	5	4,000	1,578	366.69
北三原村	1	1	2	1	5	3,000	2,116	571.18
南三原村	1	1	2	1	5	3,000	1,322	437.33
和見町	1	1	2	1	5	4,000	1,409	1,083.8
江海村	1	1	2	1	5	3,500	1,788	5,108
太呂村	1	1	2	1	5	2,000	1,357	6,165
大呂村	1	1	2	1	5	2,000	1,533	7,660
吉尾村	1	1	2	1	5	2,000	1,553	7,765
田基村	1	1	2	1	5	3,000	1,544	5,324
由原村	1	1	2	1	5	2,000	1,725	6,634
鴨川村	1	1	2	1	5	2,000	1,490	5,321
東西條村	1	1	2	1	5	4,000	3,793	1,531
計	51	51	102	51	255	34,000	18,977	58,733

四〇八

町村名	修身會員	正會員	贊助會員	計	年釀金
天津村	1	1	1	3	16,082
北條町	1	1	1	3	11,000
山崎町	1	1	1	3	3,000
豐津村	1	1	1	3	3,000
西戸村	1	1	1	3	1,773
神崎村	1	1	1	3	1,773
富尾村	1	1	1	3	1,773
長尾村	1	1	1	3	1,773
豐房村	1	1	1	3	1,773
館野村	1	1	1	3	1,773
組合	1	1	1	3	1,773
計	11	11	11	33	82,833

第一八五 帝國水難救濟會々員

明治四十四年十一月末日現在

雜之部

四〇九

雜之部

天	東	西	鴨	田	由	吉	大	曾	太	江	和	南	北	丸	豊	千	健
津	條	條	川	原	基	尾	山	呂	海	見	田	三	三	田	歳	田	
町	村	村	村	村	村	村	村	村	村	村	町	村	村	村	村	村	村
二	九	一	一	〇	一	二	一	三	一	二	九	三	一	一	二	一	二
二	一	一	五	一	一	一	一	一	一	九	二	八	一	一	五	一	一
一	一	一	一	一	一	一	一	一	一	一	一	一	一	一	一	一	一
三	一	一	三	五	一	二	一	三	一	〇	〇	二	八	一	九	一	二
三	〇	〇	〇	〇	〇	〇	〇	〇	〇	〇	〇	〇	〇	〇	〇	〇	〇

磯	七	白	鰐	瀬	平	佐	保	勝	岩	富	八	船	那	稻	九		
浦	濱	府	田	群	久	田	山	井	浦	東	形	古	都	重			
町	村	村	村	村	村	町	町	村	村	村	村	町	村	村	村	村	村
三	五	一	一	一	一	二	一	八	〇	一	二	二	二	一	一	一	一
二	二	一	一	一	一	四	一	二	一	一	一	一	一	一	一	一	一
一	一	一	一	一	一	一	一	一	一	一	一	一	一	一	一	一	一
二	四	七	二	二	一	一	一	二	五	八	三	一	五	三	二	一	一
三	〇	〇	〇	〇	〇	〇	〇	〇	〇	〇	〇	〇	〇	〇	〇	〇	〇

町村名	調查區數		農業戶數		耕地面積		調查員數		一調查區內		全上耕地面積	
	區數	戶數	町反	町反	町反	町反	最多數	最少數	最多數	最少數	最多數	最少數
北條町	七	五四七	二二六・三	一四六・三	三七二・六	七	二四三	一三	一〇三・五	八	四一・五	
館津町	三	七五六	九六・二	七四・二	一七〇・四	六	五二〇	八〇	五一・九	一〇	三〇・六	
豐津町	五	五五〇	八五・三	七一・九	一五七・二	六	一七〇	四〇	四一・八	六	二九・九	
西月村	一	七七三	一五一・三	二四一・六	三九二・九	一	九九	一六	四〇・二	三	三八・四	
神崎村	六	四一五	二九〇・六	二五七・二	五四七・八	一	八〇	三〇	九三・六	三	三九	
富尾村	二	二七三	一〇五・五	二〇・四	二〇・九	二	二二三	五〇	三	二	一七・四	
長尾村	五	六〇一	一八〇・〇	一七一・九	二五二・九	一	一八〇	四	二五・五	八	四・四	
館野村	二	六七五	二八〇・三	二六〇・八	五四一・一	二	一九八	一八	六八・二	一	一・六	
九重村	九	四八〇	二七二・三	一七三・〇	四四五・三	九	六二	一八	四八・四	一〇	二七・四	
稻都村	一〇	四三五	二七七・五	一四三・八	四二一・三	一〇	六三	九	三六・九	五	五・八	
那古町	五	二九五	一六九・八	一一八・六	二八八・四	一〇	七九	七	四〇・六	四	二五・二	
船形町	二	三七三	二七二・九	一〇九・八	三八二・七	四	七二	一	三二・四	一	七・五	
計	二	一二七	四四・三	二四・八	六九・一	四	八三	四	三二・五	一	一三・三	

第一八七 農業生產調查區劃表

第一八六 郡設置業講習所成績

年次	開設地	講習期間	講習生		卒業修得	蠶	
			男	女		區別	給桑量
四十四年度	南三原村松田八八七	自四月(五月)至八月(五月)	八	二〇	二八	春蠶	二六〇・二
四十三年度	館野村國分一	自四月(五月)至八月(五月)	一三	一八	三一	秋蠶	一四二
四十二年度	保田町本郷三三四	自四月(五月)至八月(五月)	一五	二二	三六	春蠶	二二〇
計			三六	六〇	九〇	秋蠶	一〇〇
						春蠶	一〇四・五
						計	四七六・四七二

町村名	講習所成績		計	年酬金
	講習生	卒業修得		
北條町	一	一	二	一五〇・〇
館津町	一	一	二	一五〇・〇
豐津町	一	一	二	一五〇・〇
西月村	一	一	二	一五〇・〇
神崎村	一	一	二	一五〇・〇
富尾村	一	一	二	一五〇・〇
長尾村	一	一	二	一五〇・〇
館野村	一	一	二	一五〇・〇
九重村	一	一	二	一五〇・〇
稻都村	一	一	二	一五〇・〇
那古町	一	一	二	一五〇・〇
船形町	一	一	二	一五〇・〇
計	一三	一三	二六	二二一・五〇〇

總之部

四一五

合計	湊津村	天條村	東條村	西川町	豐原村	田原村	由基村	吉尾村	大呂村	曾呂村	太海村	江見村	和見村	南三原村	北三原村	丸三原村
二〇六	四	四	五	六	一〇	五	〇	六	八	六	五	五	六	七	〇	
二〇八	四	五	五	三	四	四	四	五	四	四	三	三	三	三	三	三
八五二	四一	五四	五三	三三	四二	四三	四二	五〇	四八	四六	三三	三二	三〇	三〇	三〇	三〇
八六二	五七	六七	二七	二〇	二二	二二	二二	二二	二二	二二	二二	二二	二二	二二	二二	二二
二〇〇	五	八	一	一	一	一	一	一	一	一	一	一	一	一	一	一
八二〇	五〇	八二	一八	九〇	八〇	八五	八五	八五	八五	八五	八五	八五	八五	八五	八五	八五
一四四	一〇	一九	三九	二九	四一	四二	四二	四二	四二	四二	四二	四二	四二	四二	四二	四二
四六五	四	四	一〇	一〇	七	九	三	四	八	七	六	〇	一	九	一	一
	一四〇	三四	一五	三〇	六五	六六	一七	八七	五二	七五	一一	一〇	一六	八一	一一	一五
	八〇	一五	二六	三五	三三	一四	二九	七	二二	二六	一七	四八	七〇	三〇	一一	八六
	二九	三四	九〇	七九	三〇	五四	八四	六一	三〇	五七	三〇	三七	四〇	四七	五三	五三
	四八	四七	五二	三三	一〇	一五	四二	一〇	一〇	一六	七〇	一一	一一	七九	四一	六五
	二四	六一	四七	二九	二五	一七	二二	一〇	一五	三五	二五	二四	二四	二四	二四	三九
	六	一	九	五	二	二	二	二	二	二	二	二	二	二	二	二

町村名	調查區數	農業戶數	耕地面積	調查員數	一調查區內最多數農戶數	一調查區內最少數農戶數	空上耕地面積
八東村	八	三三九	二二五・二	二六	九〇	一〇	五四〇
富浦村	四	四二〇	一一三・〇	二	一五〇	五〇	四二六
岩井村	九	五七八	二二九・四	二	一五	〇	六一一
勝山町	四	二五二	一一九・四	二	八	〇	四四六
保田町	一〇	五二〇	二四七・五	一	九三	二七	四八二
佐久間村	四	四五六	二六五・三	一〇	一六七	六九	三〇八
平群村	八	六四七	三八七・五	一五	六七	三三	三四五
瀧田村	九	四〇四	二四七・九	九	一〇	二	四一〇
白府村	八	三三六	一一三・九	二〇	二二	一	九一〇
七浦村	四	七五八	一〇二・三	二	二二	一	一八二
磯崎村	五	五四〇	五九・一	八	一五	一	一九八
健甕村	五	六三五	一一一・三	三	二六	一	一一一
千歲村	三	四七二	一五六・六	三	二六	一	一八二
豊田村	二	六三三	一四一・一	三	五二	一	一七七
合計	二一	三二七	二八六・三	二一	三六	一	一七六

四一四



第一八八 農業生產調查費

町村名	調查員數	報酬又 手當金額	材料用紙	器具器械	旅費	備人料	其他諸費	計
北條町	七	六四〇〇〇	四	一	一	一	一	六四〇〇〇
山形町	二	一八〇〇〇	一	一	一	一	一	一八〇〇〇
西尾村	九	六九〇〇〇	一	一	一	一	一	六九〇〇〇
神戶村	二	三一二〇〇	一	一	一	一	一	三一二〇〇
富崎村	五	一〇〇〇〇	一	一	一	一	一	一〇〇〇〇
長尾村	三	二二〇〇〇	一	一	一	一	一	二二〇〇〇
豐後村	〇	一〇〇〇〇	一	一	一	一	一	一〇〇〇〇
館野村	九	五四〇〇〇	一	一	一	一	一	五四〇〇〇
九重村	〇	九六〇〇〇	一	一	一	一	一	九六〇〇〇
稻野村	〇	五〇〇〇〇	一	一	一	一	一	五〇〇〇〇
那古村	〇	五〇〇〇〇	一	一	一	一	一	五〇〇〇〇
船形町	四	三〇〇〇〇	一	一	一	一	一	三〇〇〇〇
計		六四〇〇〇	四	一	一	一	一	六四〇〇〇

雜之部

町村名	調查員數	報酬又 手當金額	材料用紙	器具器械	旅費	備人料	其他諸費	計
八東村	一六	一六〇〇〇	三	一	一	一	一	一六〇〇〇
富浦村	四	七〇〇〇	一	一	一	一	一	七〇〇〇
岩井村	二	六〇〇〇	一	一	一	一	一	六〇〇〇
勝山町	四	六〇〇〇	一	一	一	一	一	六〇〇〇
保田町	一	三〇〇〇	一	一	一	一	一	三〇〇〇
佐群村	〇	四五〇〇〇	一	一	一	一	一	四五〇〇〇
平田村	五	二七〇〇〇	一	一	一	一	一	二七〇〇〇
瀧野村	九	二七〇〇〇	一	一	一	一	一	二七〇〇〇
白府村	〇	五〇〇〇〇	一	一	一	一	一	五〇〇〇〇
七濱村	一	一八〇〇〇	一	一	一	一	一	一八〇〇〇
磯田町	二	一〇〇〇〇	一	一	一	一	一	一〇〇〇〇
健甕村	八	一〇〇〇〇	一	一	一	一	一	一〇〇〇〇
千歲村	三	五〇〇〇	一	一	一	一	一	五〇〇〇
千歲村	三	六五〇〇〇	一	一	一	一	一	六五〇〇〇
千歲村	三	四五〇〇〇	一	一	一	一	一	四五〇〇〇
千歲村	一	五五〇〇〇	一	一	一	一	一	五五〇〇〇
丸田村	四	八四〇〇〇	一	一	一	一	一	八四〇〇〇
北三原村	九	九〇〇〇〇	一	一	一	一	一	九〇〇〇〇
南三原村	四	一四〇〇〇	一	一	一	一	一	一四〇〇〇
計		七五五〇〇	四	一	一	一	一	七五五〇〇

町 村 名	調査員數	報酬 又ハ 手当 金額	材料 用紙	器具 器械	旅 費	備 人 料	其 他 諸 費	計
和見田	一〇	八〇,〇〇〇	一五,〇〇〇	五,〇〇〇				一〇〇,〇〇〇
江海村	六	六〇,〇〇〇	二二,〇〇〇	五,〇〇〇		三,〇〇〇		八〇,〇〇〇
太呂村	七	三〇,〇〇〇	一〇,〇〇〇	五,〇〇〇			五,〇〇〇	五〇,〇〇〇
曾山	八	三五,〇〇〇	五,〇〇〇	五,〇〇〇				四五,〇〇〇
大基	一四	二八,〇〇〇	二二,〇〇〇	七,〇〇〇	七,〇〇〇			四七,〇〇〇
吉尾	二二	三六,〇〇〇	五,〇〇〇					四一,〇〇〇
田原	二四	五〇,〇〇〇	二〇,〇〇〇					五二,〇〇〇
鴨川	二〇	一〇,〇〇〇						一〇,〇〇〇
西條	七	六〇,〇〇〇						六〇,〇〇〇
東條	一〇	一〇,〇〇〇						一〇,〇〇〇
天條	一〇	四八,〇〇〇	二,〇〇〇					五〇,〇〇〇
合 計	四	二〇,〇〇〇	三〇,〇〇〇	三五,〇〇〇	三三,九五〇	三二,五〇〇	一四三,〇〇〇	三,〇一五,四五〇

本表ノ經費ハ豫算ニ掲上スルモノ、外役場費等ヨリ支出スル費用ヲ見込計上シタルモノトス

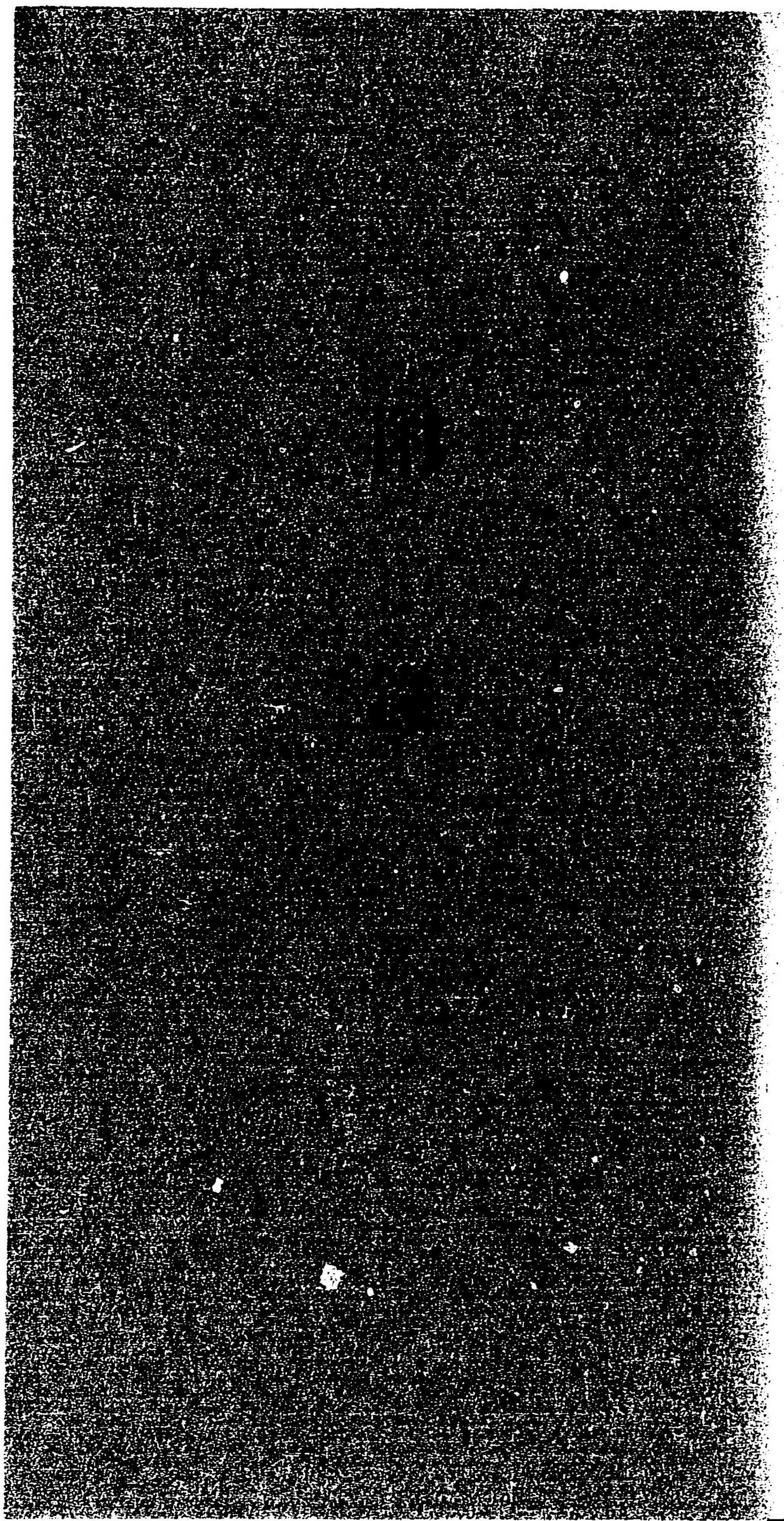

村名	調査員數	手當金額	材料用具	器具器械	旅費	傭人料	其他諸費	計
高村	一〇	八〇,〇〇〇	一五,〇〇〇	五,〇〇〇				一〇〇,〇〇〇
見海	六	六〇,〇〇〇	二二,〇〇〇	五,〇〇〇				八〇,〇〇〇
村高	六	六〇,〇〇〇	二二,〇〇〇	五,〇〇〇				八〇,〇〇〇
村高	七	三〇,〇〇〇	一〇,〇〇〇	五,〇〇〇				四五,〇〇〇
村高	八	三五,〇〇〇	五,〇〇〇	五,〇〇〇				四五,〇〇〇
村高	一〇	二八,〇〇〇	二二,〇〇〇	七,〇〇〇				五七,〇〇〇
村高	一三	三〇,〇〇〇	五,〇〇〇					三五,〇〇〇
村高	二四	五〇,〇〇〇	二〇,〇〇〇					七〇,〇〇〇
村高	二〇	一〇,〇〇〇						一〇,〇〇〇
村高	七	六〇,〇〇〇						六〇,〇〇〇
村高	一〇	一〇,〇〇〇						一〇,〇〇〇
村高	一〇	四六,〇〇〇	二〇,〇〇〇					六六,〇〇〇
村高	一〇	一六,〇〇〇	一〇,〇〇〇					二六,〇〇〇
村高	四	二〇,〇〇〇	二〇,〇〇〇					四〇,〇〇〇
計	四五四	二四六,五二〇	三〇六,五〇〇	三五,三〇〇	三三,五〇〇	三一,五〇〇	一四,三〇〇	五三〇,一五〇

本表ノ經費ハ豫算ニ揚上スルモノ、外役場費等ヨリ支出スル費用ヲ見込計上シタモノトス

第一面積人口

明治四十三年未現在

附 錄	郡名		面積 方里	町村數	現住戶數	現住人口	一戶二付 人口	一町村二 付人口	一 方里 人口
	安房	夷隅							
	安房	夷隅	三五.九五	四四	三〇,三三五	一七四,一六〇	五,七四	三,九五八	四,八四五
	君津	長生	二五.四一	二二	一六,七三四	九九,七六八	五,九六	四,三三八	三,九二六
	山崎	武生	四五.五四	四二	二二,二〇八	一三五,〇一〇	五,八二	三,二一五	二,九六五
	市原	原武	二〇.八一	二六	一五,五七四	九四,三九五	六,〇六	三,六三一	四,五三六
	千代	葉原	二五.九九	三三	二〇,一四七	一一五,九七八	五,七六	三,六二四	四,四六二
	東千	飾原	二二.六三	二二	一一,七二五	七二,三七〇	六,一七	三,四四六	三,〇六三
	印旛	飾原	一八.四四	一八	一六,七二三	一〇六,七〇一	六,三八	五,九二八	五,七八六
	香取	葛飾	四一.一五	四三	二八,〇八四	一六九,三〇七	六,〇三	三,九三七	五,九五九
	海上	取上	三三.七四	三三	二二,一一三	一一三,七七二	五,五九	三,七五一	三,〇〇八
	海	上取	八.八一	一四	二二,一四九	一三七,〇六七	六,一九	三,三四三	四,一八七
	合	計	三二四.六一	三五五	二二八,一六六	一,三六五,〇五〇	五,九八	三,八四五	四,三三九

四十二年	面積	町村數	現住戶數	現住人口	一戸二付人口	一町村二付人口	一方里ノ人口
四十四年	三二四、六一	三五五	二二七、三三九	一、三五七、九〇四	五、九七	三八二五	四、三一六
四十四年	三二四、六一	三五五	二二五、八四四	一、三四二、五七八	五、九四	三七八二	四、二六七

明治四十三年一月一日現在

郡名	有租地反別						民有々々		同上		地租納税人員		地租納税人員	
	田	畑	宅地	山林	原野	其他	計	價租地々	地租額	税人員	租額	税人員	租額	税人員
安房	八、五四六・一	五、四八八	一、五五五	二、九五五	三、〇八一	一、七七一	三、三三三	四、二九三・七〇	二、五七〇	三、〇七二	三、〇七二	六、七二八	三、〇七二	四、二九三
夷隅	六、四二九・〇	四、四〇三	一、二八九	九、八四六	二、四一八	一、五三三	二、四三〇・七	二、七九四・二七	一、五九八	二、〇八三	二、〇八三	七、三〇〇	二、〇八三	七、三〇〇
君津	二、四二四・三	六、一五五	一、八四〇・五	九、一六四・七	二、八二二・五	一、六三八	四、三三〇・二	五、四〇九・八一	三、〇五六	三、三三三	三、三三三	九、六〇八	三、三三三	九、六〇八
長生	八、九八八・四	五、八六三	一、四四九・三	七、五二七・九	一、〇九九・三	一、八六七	三、三六三・〇	四、五〇三・三	二、七三六	二、七三六	二、七三六	六、六六一	二、七三六	六、六六一
山武	二、〇八二・五	八、二三三	一、八六三・〇	一、〇一三・〇	一、五五五	一、九六六	三、五七〇・一	二、九四〇・六二	一、六七〇	一、六七〇	一、六七〇	七、三〇三	一、六七〇	七、三〇三
市原	七、〇七四・四	四、五六二	九、九〇一	一、〇四四・八	二、四二九	一、九六六	二、五七〇・一	二、七三三・七五	一、三三六	一、三三六	一、三三六	九、九〇三	一、三三六	九、九〇三
千葉	三、八八五	六、七六六	九、二二二	九、四三七・六	二、六七九	二、一八	二、一三三・六	二、二四三・四七	一、三三六	一、三三六	一、三三六	二、〇六七	一、三三六	二、〇六七
東葛飾	九、六六三	一、二七七・四	一、八六一	二、九二四	一、九八六	五、四四	三、八七六	四、五三三・七八	二、六〇七	二、六〇七	二、六〇七	二、九〇三	二、六〇七	二、九〇三
印旛	一、〇三八・四	一、三三三	一、六九五	二、二五八	一、九八三	三、九〇七	四、七三三・五	四、六二七・〇二	二、三二五	二、三二五	二、三二五	三、〇七三	二、三二五	三、〇七三
合計	一〇三、三三九	七、七五四・六	一、六三六・四	一、三三、六八一	二〇、四四三	三、五五六	三、五三九・一五九	二、七七八・〇	二、五三三・六九七	二、五三三・六九七	二、五三三・六九七	二、七二四・九七	二、五三三・六九七	二、七二四・九七

第三 學齡兒童

郡名	既ニ就學ノ始期ニ達シタルモノ				不就學兒童		小計		未ダ入學ノ始期ニ達セサルモノ		合計		就學ノ始期ニ達シタルモノ		就學ノ始期ニ達シタルモノ	
	尋常小學校ノ修ムルモノ	同七ノ教科ヲ了ヘタルモノ	計	兒童	兒童	小計	未ダ入學ノ始期ニ達セサルモノ	合計	學齡中ノ百人中	學齡中ノ百人中	學齡中ノ百人中	學齡中ノ百人中	學齡中ノ百人中	學齡中ノ百人中	學齡中ノ百人中	學齡中ノ百人中
安房	九、二四七	二、九一三	一一、一六〇	一一、一六〇	一一、一六〇	一一、一六〇	一、七八七	一、三、〇六六	九八・三	九八・三	九八・三	九八・三	九八・三	九八・三	九八・三	
夷隅	五、五三三	一、三九〇	六、九二三	六、九二三	六、九二三	七、四三三	一、〇〇三	八、四三六	九五・四	九五・四	九五・四	九五・四	九五・四	九五・四	九五・四	
君津	七、〇八二	一、八五二	八、九三三	八、九三三	八、九三三	九、〇一七	一、〇一七	九、〇三六	九五・〇	九五・〇	九五・〇	九五・〇	九五・〇	九五・〇	九五・〇	
長生	五、〇二九	一、二二二	六、二五一	六、二五一	六、二五一	六、〇二五	七、五〇八	九五・九	九五・九	九五・九	九五・九	九五・九	九五・九	九五・九	九五・九	
合計	一〇三、三三九	二、六三三	一、三三、六八一	一、三三、六八一	一、三三、六八一	一、三三、六八一	一、三三、六八一	一、三三、六八一	一、三三、六八一	一、三三、六八一	一、三三、六八一	一、三三、六八一	一、三三、六八一	一、三三、六八一	一、三三、六八一	

附 録

三

郡名	既ニ就學ノ始期ニ達シタルモノ		不就學		小計		未ダ入學ノ始期ニ達セサルモノ		合計
	尋常小學校ノ修ムルモノ	科上ノ教タルモノ	兒童	小計	未ダ入學ノ始期ニ達セサルモノ	合計	就學ノ始期ニ達シタルモノ	同上男女百人中就學	
山武	六、八一〇	一、七八六	二、〇八八	七、八七二	一、〇六五	八、九三七	九、八七二	九、八七二	九、八七二
市原	四、〇三三	一、〇八〇	三、九一三	五、〇一五	七、七五〇	六、九六五	九、八七二	九、八七二	九、八七二
千葉	五、四七六	一、三九二	四、〇八四	六、八六八	一、一三〇	八、〇〇〇	九、八七二	九、八七二	九、八七二
東葛飾	九、九七二	二、三三〇	五、六四二	一、二六六	一、九一八	一、四〇三	九、八七二	九、八七二	九、八七二
印旛	七、四〇一	一、七〇八	三、六九三	九、〇九四	一、〇八五	一、〇〇九	九、八七二	九、八七二	九、八七二
香取	五、〇六八	一、七〇七	一、三〇六	六、七七三	九、八四五	七、八〇九	九、八七二	九、八七二	九、八七二
海上	二、四八八	一、七〇七	一、一八六	三、八八〇	九、八四五	七、八〇九	九、八七二	九、八七二	九、八七二
合計	七、二二八	一、八六六	一、三〇一	九、三九五	一、四〇三	一、〇〇九	九、八七二	九、八七二	九、八七二

第四米 麥 米八四十二年 麥八四十二年

郡名	作付反別		收穫高		價額		反當		作付反別		收穫高		價額		反當		價額計	
	反	石	石	石	石	石	石	石	石	石	石	石	石	石	石	石	石	石
安房	八、五三四	一、六六七	一、九二九	三、三三八	一、九五三	五、一〇一	七、九三七	四、九六六	一、三九一	二、四二五	九、九七八	二、四二五	九、九七八	二、四二五	九、九七八	二、四二五	九、九七八	二、四二五
夷隅	六、四八四	二、二四七	一、二七〇	四、七五五	一、九三三	三、九八〇	四、三二五	二、二八八	一、〇四八	一、四九九	二、八二五	一、四九九	一、四九九	一、四九九	一、四九九	一、四九九	一、四九九	一、四九九
君津	一、二五九	二、三三〇	二、三三八	一、八一	一、七七六	四、五五八	五、六八五	二、八三三	一、二四〇	二、六二一	九、九七六	二、六二一	九、九七六	二、六二一	九、九七六	二、六二一	九、九七六	二、六二一
長生	八、九一〇	一、四四八	一、四九三	一、〇六	一、六二四	四、五八七	四、四三三	二、二六	一、四〇	一、七一九	三、五五五	一、七一九	三、五五五	一、七一九	三、五五五	一、七一九	三、五五五	一、七一九
山武	二、二七八	二、〇八四	二、一六九	九、二一	一、六三九	五、四三〇	七、一〇九	三、三九	一、〇九	二、五〇九	三、三八六	二、五〇九	三、三八六	二、五〇九	三、三八六	二、五〇九	三、三八六	二、五〇九
市原	七、三二〇	一、三六六	一、四〇二	〇、五八	一、八六〇	三、四六三	三、七五〇	一、八二	三、二八	一、〇九六	一、五八四	一、〇九六	一、五八四	一、〇九六	一、五八四	一、〇九六	一、五八四	一、〇九六
千葉	四、九九一	八、二八六	八、七五九	四、四〇	一、七六三	五、五五四	九、〇六七	四、五七	四、八三	一、五〇八	一、三三三	一、三三三	一、三三三	一、三三三	一、三三三	一、三三三	一、三三三	一、三三三
東葛飾	一、〇八二	一、七二四	一、八八九	六、四八	一、五九五	九、二三四	一、四六八	八、三九	一、五九〇	二、七二九	二、七二九	二、七二九	二、七二九	二、七二九	二、七二九	二、七二九	二、七二九	二、七二九
印旛	二、〇二八	一、七九七	一、九一三	三、一九	一、四九四	八、三三三	一、六二〇	五、九八	一、二八	二、五二一	二、五二一	二、五二一	二、五二一	二、五二一	二、五二一	二、五二一	二、五二一	二、五二一
香取	一、六八九	二、八三二	二、九九九	四、二三	一、六七六	五、一七六	七、五九一	三、九八	一、三三	三、三九八	三、三九八	三、三九八	三、三九八	三、三九八	三、三九八	三、三九八	三、三九八	三、三九八
海上	三、七三六	六、三三四	六、八一	六、二一	一、六九五	二、四八二	三、六九〇	一、八五	五、七〇	一、四四一	八、六七	一、四四一	八、六七	一、四四一	八、六七	一、四四一	八、六七	一、四四一
合計	一、〇九〇	一、八四七	一、九二九	三、三三八	一、九五三	五、一〇一	七、九三七	四、九六六	一、三九一	二、四二五	九、九七八	二、四二五	九、九七八	二、四二五	九、九七八	二、四二五	九、九七八	二、四二五

附録

五

四

第五 漁獲物及製造物

郡名	魚類		介類		其他水產物		藻類		計	淡水產漁獲物		水產製造物		合計
	頭	價	頭	價	頭	價	頭	價		頭	價	頭	價	
安房	一、七四六、五七四	一、〇八二、三〇四	三、八〇一、三〇四	三、八〇一、三〇四	六、三三〇、三〇三	三、九一四、二〇四	一、八八六、九七五	七、一四三	五、五〇、二九三	四、三〇、〇一四	一、〇八一、二三〇	五、五〇、二九三	四、三〇、〇一四	一、〇八一、二三〇
夷隅	五三九、五四四	四〇、八八九	四〇、八八九	四〇、八八九	八、六九六	四〇、一〇八	六、二九、二三七	一七、九七九	一七、九七九	九、二四八	九、二四八	四、三〇、〇一四	四、三〇、〇一四	一、〇八一、二三〇
長生	二九五、九二五	三七、一九八	三七、一九八	三七、一九八	九、二四八	二五、九八七	四、五、五九七	九、二四八	九、二四八	二、四四六	二、四四六	二、四四六	二、四四六	一、〇八一、二三〇
山形	一一九、四六七	三、九一六	三、九一六	三、九一六	六、四二八	一、二九、八一	一、二九、八一	一、二九、八一	一、二九、八一	一、二九、八一	一、二九、八一	一、二九、八一	一、二九、八一	一、〇八一、二三〇
千葉	一五三、五九二	八、七二四	八、七二四	八、七二四	七、六一六	一、九〇三	一、六九、九二二	一、六九、九二二	一、六九、九二二	一、六九、九二二	一、六九、九二二	一、六九、九二二	一、六九、九二二	一、〇八一、二三〇
市原	一一、五三五	一九、〇三二	一九、〇三二	一九、〇三二	八、六六五	二、九〇三	四、三、一三五	八、二五二	八、二五二	六、九一二	六、九一二	六、九一二	六、九一二	一、〇八一、二三〇
東武	二四、一八二	八七、二八四	八七、二八四	八七、二八四	一、九〇〇	一、七〇、二二七	一、二二、三六六	一、九〇〇	一、九〇〇	二、一五、五九三	二、一五、五九三	二、一五、五九三	二、一五、五九三	一、〇八一、二三〇
印旛	八二、七〇一	一四、一九四	一四、一九四	一四、一九四	一六、七七九	一七〇、二二七	四、一、六四八	一、九、二八八	一、九、二八八	五、八〇〇	五、八〇〇	五、八〇〇	五、八〇〇	一、〇八一、二三〇
香取	三三二、一五一	二、四四四	二、四四四	二、四四四	一一、一八三	八、一八〇	三、四二、九五八	七、三、六三一	五、一九七	二〇〇、二五二	二〇〇、二五二	二〇〇、二五二	二〇〇、二五二	一、〇八一、二三〇
海上	八〇五一	七四〇	七四〇	七四〇	五、二七四	二、八六、五四七	四、二〇、二七四	一、四、〇六五	一、五、二二一	二、一、七一一	二、一、七一一	二、一、七一一	二、一、七一一	一、〇八一、二三〇
合計	三三〇、三六五	三、八〇一、三〇四	三、八〇一、三〇四	三、八〇一、三〇四	三、三三〇、三〇三	二、八六、五四七	四、二〇、二七四	一、四、〇六五	一、四、〇六五	二、一、七一一	二、一、七一一	二、一、七一一	二、一、七一一	一、〇八一、二三〇

明治四十二年

第六 家畜及家禽

家畜、四十二年十二月末日現在  
家禽、四十三年六月末日現在

郡名	牛		馬		豚		羊		飼育戸數		羽數		產卵個數		價額
	頭	價	頭	價	頭	價	頭	價	戸	價	羽	價	個	價	
安房	一四、四九八	二、九六〇	九一八	二、八七三	五六五	三六三	一	一三、六〇四	八六、九九六	八〇、六五一	五、三三五、三五五	五、三三五、三五五	二、九〇〇	二、九〇〇	二、九〇〇
夷隅	二、九六〇	八、七一二	三、九五一	一、六九三	一、六九三	一、六九三	一	一五、六四九	一、四六、四七八	一、四六、四七八	八、三六九、六四〇	八、三六九、六四〇	一、五〇〇	一、五〇〇	一、五〇〇
長生	五〇八	三、三七六	一、六九三	一、六九三	一、六九三	一、六九三	一	二、四四六	一一、五五八	一一、五五八	七、一一四、二八〇	七、一一四、二八〇	一、五〇〇	一、五〇〇	一、五〇〇
山形	一、二七〇	四、二八〇	一、三三五	一、三三五	一、三三五	一、三三五	一	一五、三〇六	一、一、三六二、九八〇	一、一、三六二、九八〇	一、一、三六二、九八〇	一、一、三六二、九八〇	一、五〇〇	一、五〇〇	一、五〇〇
千葉	一、七七〇	二、七五九	二、七五九	二、七五九	二、七五九	二、七五九	一	九、八九四	九六、八三七	九六、八三七	四、六五八、〇五〇	四、六五八、〇五〇	一、五〇〇	一、五〇〇	一、五〇〇
市原	三〇九	四、〇五五	二、二八六	二、二八六	二、二八六	二、二八六	一	一〇、一四七	一、一、二九四	一、一、二九四	四、六〇六、六一四	四、六〇六、六一四	一、五〇〇	一、五〇〇	一、五〇〇
東武	一、三五六	四、九三二	一、七八六	一、七八六	一、七八六	一、七八六	一	一六、六四四	一、六六、五二二	一、六六、五二二	七、五二八、〇五五	七、五二八、〇五五	一、五〇〇	一、五〇〇	一、五〇〇
印旛	三三〇	七、八一三	一、〇二一	一、〇二一	一、〇二一	一、〇二一	一	一五、一九八	一、六五、四八八	一、六五、四八八	七、二九六、八三三	七、二九六、八三三	一、五〇〇	一、五〇〇	一、五〇〇
香取	一九八	六、一〇〇	一、五五四	一、五五四	一、五五四	一、五五四	一	一五、三五三	一、五五、一二七	一、五五、一二七	一、一、二五四、五八〇	一、一、二五四、五八〇	一、五〇〇	一、五〇〇	一、五〇〇
海上	一三〇	一、七三一	一、三四一	一、三四一	一、三四一	一、三四一	一	六、〇二五	五、三三一	五、三三一	三、四二二、九〇五	三、四二二、九〇五	一、五〇〇	一、五〇〇	一、五〇〇
合計	一四〇	八、五〇	五、二八	九	五、二八	九	九	五、三三六	六五、二一〇	六五、二一〇	四、六六六、八四五	四、六六六、八四五	一、五〇〇	一、五〇〇	一、五〇〇

附錄

七

郡名	畜		家		飼育戸數	羽數	產卵個數	價額
	牛	馬	豚	羊				
合計	三〇九八一	四三六三八	一三、七六四	一八九	一四六、二九五	一、四〇四、〇〇一	八一、二八三、七三九	五、一九九、五三一

第七 養蠶

明治四十二年

本表ノ價額欄ニ△ヲ附シタルハ産卵價額ヲ區別シタルニアリ

郡名	飼養戸數	桑畑反別	春蠶		夏蠶		秋蠶		養蠶家一現任戸數
			數量	價額	數量	價額	數量	價額	
市原	二、三三三	四、五三六	五〇、一三	二、九〇四	四九	一、三三三	一、八〇〇	三、〇四一	一、九六
山武	七、三三四	二、七〇一	二、六八七	五、九七四	四九	一、三三三	一、八〇〇	三、〇四一	一、九六
長生	二、九八九	八、三三七	七、一〇一	五、二九一	一五	四六	一、九〇〇	五、八〇一	二、八〇
君津	一、七八三	四、四四五	四、〇八〇	二、六六五	一	一	一、二八三	三、七五三	二、五〇
夷隅	九二	一、三七四	一、四四四	八三三	一	一	三七一	一、〇三五	一、五二
安房	一、〇九〇	一、五五九	一、五七七	三、六三六	一	一	三〇八	八、六三六	一、四三
合計	二二、〇二二	二七、〇一三	二、六八七	二、九〇四	一〇九	一、三三三	一、八〇〇	三、〇四一	一、九六

郡名	戸數	桑畑反別	春蠶		夏蠶		秋蠶		養蠶家一現任戸數
			數量	價額	數量	價額	數量	價額	
千葉	一、二五六	三、五六六	二、八三三	一、七二七	一	一	一、二五六	三、一三三	八、五九九
東葛飾	二、九四三	五、二〇三	四、六九〇	三、一七八	一	一	一、二八三	三、〇三三	一、七二
印旛	六、九三三	二、五六八	一、七八七	一、三三七	三	三	二、四二八	四、三〇四	一、三〇、一六六
香取	五、五九九	一、七五九	一、三五七	一、〇五九	一〇八	一〇八	四、八二一	二、〇〇二	六、五二八
海上	一、五八九	六、四三三	四、七三三	三、〇八五	一	一	一、二八三	一、五〇五	四、七五五
匝瑳	三、五七六	一、八四二	一、〇四五	三、六六九	一	一	三、三三〇	四、九二二	一、五、九六一
合計	三六、一四四	一、二四三	九、五三九	七、三二五	二八	二八	二、七〇五	六、八五五	三、八、三三七

第八 諸稅負擔

明治四十二年

郡名	國稅	縣稅	町村稅	水利水害豫防組合費	合計	百分比			現住一人當
						國稅	縣稅	町村稅	
安房	四四〇、八〇二	一、六三〇、七〇〇	三三三、〇四〇	一、〇七、〇五五	八三五、九二一	二、七三三	一九、五〇七	二七、七六〇	一、二七、四九一
夷隅	三三九、八一四	九二、七三三	一〇七、〇五五	一、六二〇	五三九、六〇二	二、七三三	一九、五〇七	二七、七六〇	一、二七、四九一
君津	五九五、五二七	一、六七、六九八	一、八三、九四一	一、六二〇	九四八、七九五	二、七三三	一九、五〇七	二七、七六〇	一、二七、四九一
長生	三五四、八一八	一、〇二、三六二	九五、五一一	一、六二〇	五五二、六九一	二、七三三	一九、五〇七	二七、七六〇	一、二七、四九一
山武	四四一、二二六	二、九七、五二一	一、三三、六二二	一、六二〇	七〇二、五九九	二、七三三	一九、五〇七	二七、七六〇	一、二七、四九一
合計	二、八四四	一、二四三	九、五三九	七、三二五	二、三〇九、五五五	二、七三三	一九、五〇七	二七、七六〇	一、二七、四九一

附錄

九

八





郡名	安房	夷隅	君津	長生	山武	市原	千葉	東葛飾	印旛	香取	海上	匝瑳	合計
會議費	八二四	六六七	一、二七四	五六四	七四四	七六二	三九九	一、〇七五	七二五	八三五	三〇七	二〇八	八、三八四
郡吏費	一、二八一	一一二	六五〇	二四	八七七	五二五	三〇六	八七一	二七	四九二	三六	一一	五、一三三
教育費	二、八七三	一七一	一〇五	二、八六六	二〇	一一一	一一一	一一一	六一	一一一	一一一	一一一	八、六二三
衛生費	二〇〇	二〇〇	二〇〇	二〇〇	二〇〇	二〇〇	二〇〇	二〇〇	二〇〇	二〇〇	二〇〇	二〇〇	二、二〇〇
勸業費	二、七九五	二九	二九	二九	二九	二九	二九	二九	二九	二九	二九	二九	九、〇六六
郡費	三〇	二九	二九	二九	二九	二九	二九	二九	二九	二九	二九	二九	二、九七
選舉費	二	一〇	一〇	一〇	一〇	一〇	一〇	一〇	一〇	一〇	一〇	一〇	二二
諸稅及擔	三	三	三	三	三	三	三	三	三	三	三	三	四
財產費	三、四三六	二〇〇	二〇〇	二〇〇	二〇〇	二〇〇	二〇〇	二〇〇	二〇〇	二〇〇	二〇〇	二〇〇	五、六二八
郷社費	七〇	三五	九一	二八	一四	一四	一四	一四	一四	一四	一四	一四	三、九二
雜支出	一、九四七	一、一四四	一、一四四	一、一四四	一、一四四	一、一四四	一、一四四	一、一四四	一、一四四	一、一四四	一、一四四	一、一四四	一、九四七
計	二、九一五	一、一四四	一、一四四	一、一四四	一、一四四	一、一四四	一、一四四	一、一四四	一、一四四	一、一四四	一、一四四	一、一四四	三、九六九

一一

臨時部

郡名	安房	夷隅	君津	長生	山武	市原	千葉	東葛飾	印旛	香取	海上	匝瑳	合計
教育費	四五〇	一、一六〇	一、三〇八	四〇〇	三五〇	二八〇	三〇〇	二四〇	一、五〇〇	一、八九五	三三九	五〇一	五、〇一
補助費	四五〇	一、一六〇	一、三〇八	四〇〇	三五〇	二八〇	三〇〇	二四〇	一、五〇〇	一、八九五	三三九	五〇一	五、〇一
勸業費	四〇九六	三、六五〇	四、六七〇	一、七八〇	九〇〇	一、四〇〇	三、七三六	一、四一三	二、三〇〇	二、〇四〇	一、七七二	七五〇	二八、五〇七
衛生費	六〇	六〇	六〇	六〇	六〇	六〇	六〇	六〇	六〇	六〇	六〇	六〇	六〇
補助費	二九〇	二九〇	二九〇	二九〇	二九〇	二九〇	二九〇	二九〇	二九〇	二九〇	二九〇	二九〇	二、九〇
教育費	一、六五五	一、六五五	一、六五五	一、六五五	一、六五五	一、六五五	一、六五五	一、六五五	一、六五五	一、六五五	一、六五五	一、六五五	一、六五五
郡費	一八七	一八七	一八七	一八七	一八七	一八七	一八七	一八七	一八七	一八七	一八七	一八七	一、八七
勸業費	八八八	八八八	八八八	八八八	八八八	八八八	八八八	八八八	八八八	八八八	八八八	八八八	八、八八
視察費	四四五	四四五	四四五	四四五	四四五	四四五	四四五	四四五	四四五	四四五	四四五	四四五	四、四五
町村建設費	四、五七三	三、三三二	三、三三二	三、三三二	三、三三二	三、三三二	三、三三二	三、三三二	三、三三二	三、三三二	三、三三二	三、三三二	四、五七三
財產費	五、四三四	四、八一〇	四、八一〇	四、八一〇	四、八一〇	四、八一〇	四、八一〇	四、八一〇	四、八一〇	四、八一〇	四、八一〇	四、八一〇	五、四三四
計	一、四七四	一、四七四	一、四七四	一、四七四	一、四七四	一、四七四	一、四七四	一、四七四	一、四七四	一、四七四	一、四七四	一、四七四	一、四七四
歲計出	一、四七四	一、四七四	一、四七四	一、四七四	一、四七四	一、四七四	一、四七四	一、四七四	一、四七四	一、四七四	一、四七四	一、四七四	一、四七四

附錄

一一

第一一 農業生産調査區劃

郡名	町村數	調査區	調査員	一町村調査員		農業戶數	耕地面積	
				町	村		町反	町反
安房	四	三〇六	四六五	二	二	二〇、八五二	八、五六二〇	一四、〇四四〇
夷隅	二	一六九	三二一	二	二	一三、六二八	六、四一四・八	一〇、九二五二
君津	四	三四五	五四七	二	二	一六、〇七九	二、五一五・九	四、五一〇四
長生	二	二六三	五八六	二	二	一一、四〇二	八、八八八・二	一八、四八三〇
山原	三	二九五	六二三	二	二	一四、九〇七	二、〇六八・七	一四、七九九六
東武	一	一九九	四四五	二	二	一〇、四三六	七、〇五六・五	一一、五七八七
千原	一	一六四	三三七	二	二	一〇、一二九	三、八四四・六	一〇、八五〇五
市原	四	二九二	六三六	二	二	一九、六二六	九、六六二・〇	一一、六九一三
千葉	三	二五三	五二六	二	二	一〇、三五〇・八	一〇、三五〇・八	一一、四一八・七
山武	一	二九二	三三六	二	二	一六、〇八六	一六、二九三・二	六、七九六・四
長生	一	一八〇	七六四	二	二	一八、〇八六	一六、二九三・二	二、三〇八九六
君津	四	三三七	七六四	二	二	五、八四一	三、四七七・三	三、四七七・五
夷隅	一	八〇	一六五	二	二	五、七二三	四、一四九・六	二、八六九・〇
香取	一	九二	二三五	二	二	五、七二三	四、一四九・六	七、〇一八・六
海上	一	九二	二三五	二	二	一六、四三三	一〇、三三三・六	七、七八〇・七
合計	三五五	二、八一九	五、六五〇	八	八	一六四、三七四	一〇、三三三・六	七、七八〇・七

明治四十四年二月調査

第一二 農業生産調査費

郡名	調査員數	調査員報酬及手当	用紙	器具	旅費	其他	合計	一町村ニ對スル經費	調査員一人ニ對スル報酬及手当
安房	四	二、四八二	三三二	三五	七五	一四三	三、〇五七	七、〇九六	五、四六七
夷隅	二	一、八四	三九八	二四	二二	八四	九二九	四、〇三三	五、九一
君津	五	二、一八八	六一一	八二	五三七	六八	三、四八六	八、五〇二	三、八七三
長生	五	二、四八五	六〇三	七四	二〇二	八二	三、四四六	一、三二五・七〇	四、二六三
山武	六	一、七四一	三〇六	一五九	三〇三	一四	二、六二三	一、一五五	二、七七七
千葉	六	二、一八七	一九八	一三三	五八	三四〇	二、九〇六	一、六一四・四一	六、七二九
市原	四	一、五〇七	二四三	一三四	三七二	六三	二、三一九	一、〇七一・五	三、三八七
東武	六	一、一三三	三〇一	二二五	三〇五	一九〇	一、〇二一	一、〇二一・二八	四、九二五
印旛	五	三、八〇一	四二七	八六	四〇九	六七	四、七九〇	一、五四一・五	七、四八三
香取	七	一、六六二	一四九	八三	一九九	七五	二、一六八	一、二七五・〇四	九、八三四
海上	二	一、一八七	一一六	五四	一六二	一六三	一、六八二	二、〇一〇・八	四、三〇六
合計	四四	二、四八二	三、三二二	三五	七五	一四三	三、〇五七	七、〇九六	五、四六七

明治四十四年九月調査

附録

郡名	調査員		其他ノ經費	合計	一町村ニ對スル經費	調査員ニ對スル報酬又ハ手当金
	員數	當酬又ハ手当金				
總計	五六三	四二、三三三	三、八四〇	一、二八九	二、九四五	一、五三九
合計	五六三	四二、三三三	三、八四〇	一、二八九	二、九四五	一、五三九

本表ハ四十三年度四十四年度ノ經費ヲ合計シタルモノニシテ四十三年度經費ニハ四十一年一月以降三月ニ至ル經費ヲ計上ス又四十四年度經費ハ豫算ニ計上スルモノ、外役場費等ヨリ支出スル費用ヲ見込テ計算セシモノトス

第一三貯金

明治四十四年九月末日現在

郡名	組合數	郵便規約貯金	其他ノ貯金	組合外ノ貯金	
					人員
安房	九一	一、二六四	七、三三七	一九、八四〇	一七、四一一
夷隅	六七	二、五六八	二、八三一	二、六五〇	四、八四五
君津	一八〇	三、六三二	五、三四一	一三、一〇六	一九、八七七
長生	九三	二、四五五	二、七九〇	二、八〇〇	六、八二一〇
山武	一四〇	八、八七	七、〇四二	六、三四四	七、一四四一
合計	五二二	一、〇四七	一、六六九	二、二八九	二、二八九

合計	千原	市原	東原	印旛	香取	海城	匝上	葛飾	
								人員	金額
一、二八九	二、〇四七	五、八〇二	一、六六九	四、五八九	六、六九二	二、二八九	二、二八九	二、二八九	
二、六五五	六、八八七	二、二八九	一、三〇九	一、五〇一	二、五〇一	一、五〇一	一、五〇一	一、五〇一	
三、一八七	二、三三二	二、八六〇	二、七〇七	三、〇七九	二、五〇九	二、五〇九	二、五〇九	二、五〇九	
二、六二〇	一、六五〇	一、七〇七	一、二九六	八、一九六	一、〇五	一、〇五	一、〇五	一、〇五	
九、五七	九、一二八	三、四三九	三、三七八	三、三七八	四、九八	四、九八	四、九八	四、九八	
二、四六八	一〇、三八七	一、四四八	一、四九二	一、四九二	七、七〇三	七、七〇三	七、七〇三	七、七〇三	
二、四〇三	一七、六〇一	一、八九五	一九、九二五	一九、九二五	二、六九五	二、六九五	二、六九五	二、六九五	
二、六五三	五〇、五五三	五、一〇、九九三	九、七、四三	一、四、八五、九四八	一、四、八五、九四八	一、四、八五、九四八	一、四、八五、九四八	一、四、八五、九四八	

明治四十五年二月十日印刷  
明治四十五年二月十五日發行

千葉縣安房郡役所

印刷人 岩倉順造  
千葉縣千葉町千葉五四八番地

印刷所 多田屋  
工場千葉活版所

266  
861

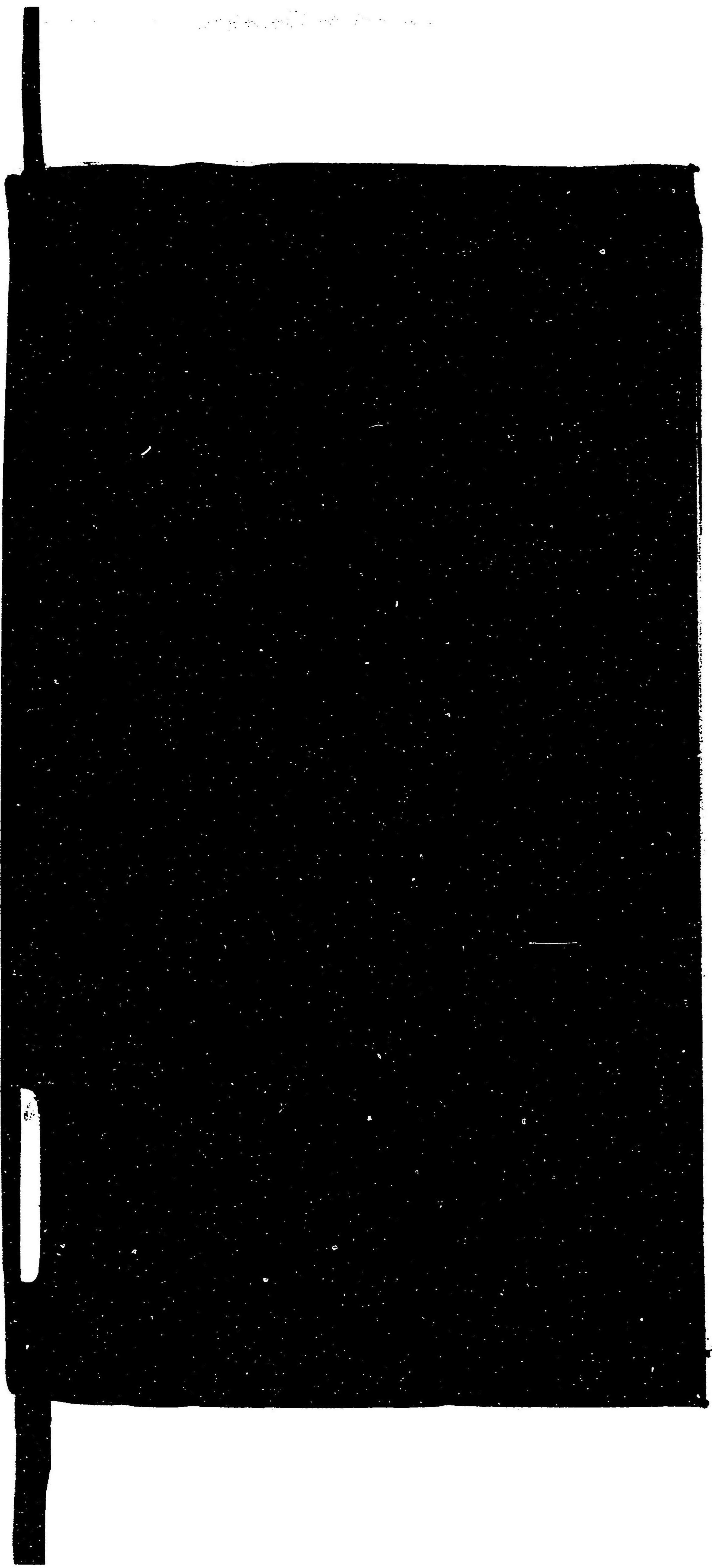

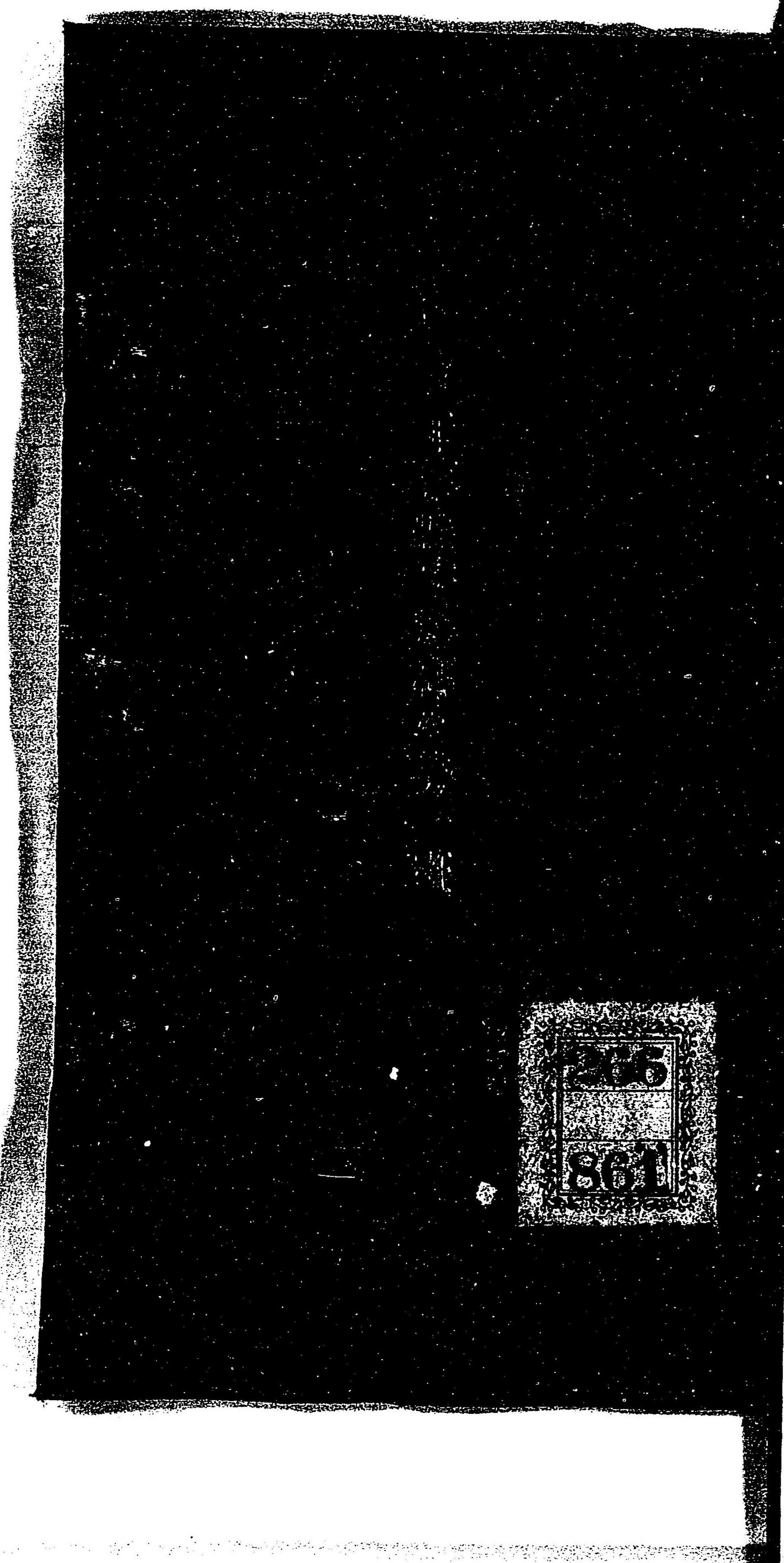

045690-000-0

特30-341

千葉県安房郡々勢一斑

明治43年

千葉県安房郡役所

M45

BDS-0643

