



0018609-000

特239-29

經濟年鑑

東洋經濟新報社・編纂

東京經濟新報社

昭和14年版

昭和14

ADA

東洋經濟新報社編纂

經濟年鑑

昭和十四年版

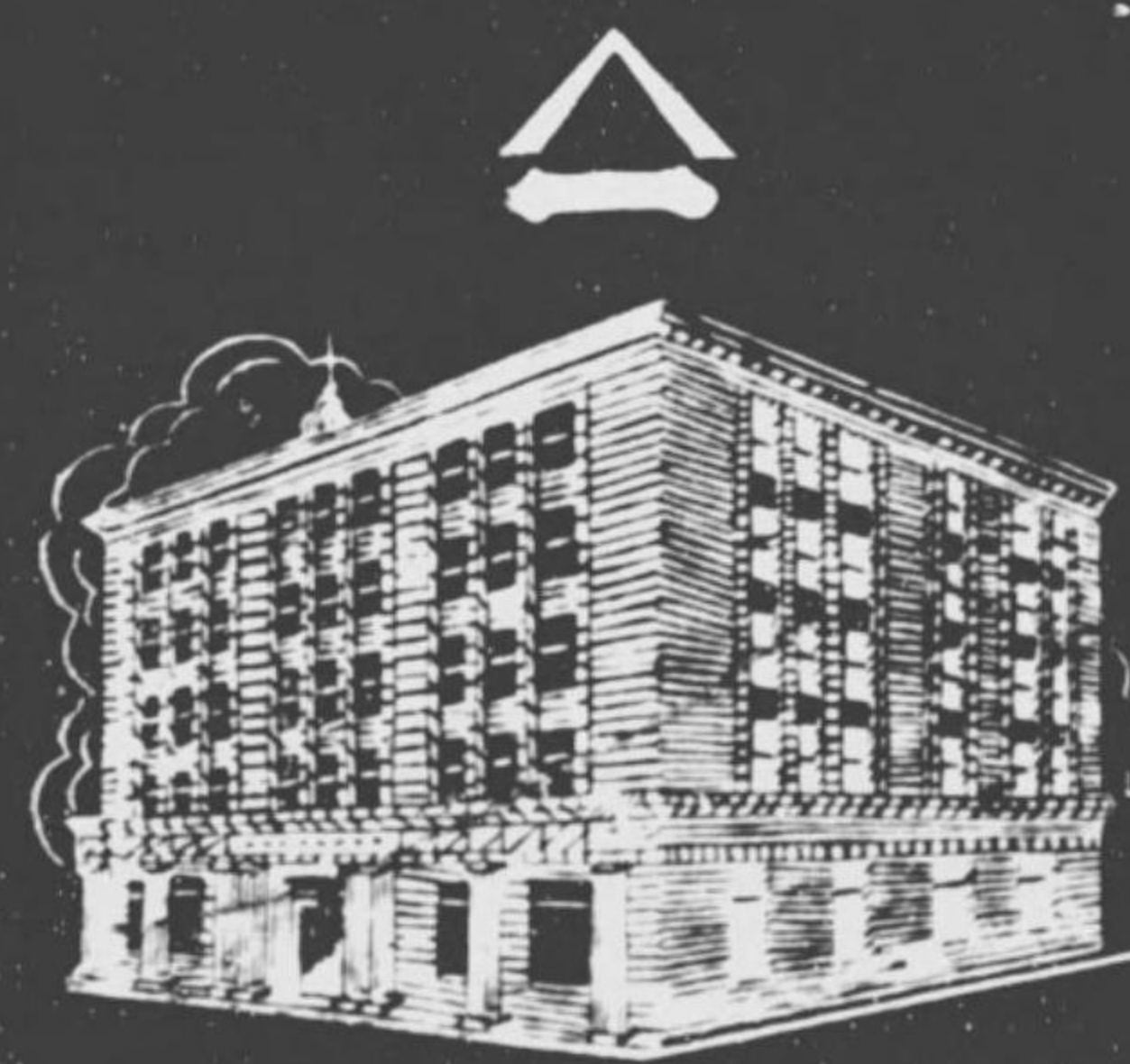

東京 日本橋

山一證券株式會社

取締役社長 木下 茂

393
217

營業時間 (自午前九時
至午後八時)

株式日本晝夜銀行

安田信託株式會社



株式會社 安田貯蓄銀行

株式會社 安田銀行

株式會社 第三銀行



第一火災海上保險株式會社

太平火災海上保險株式會社

安田生命保險株式會社



臨港倉庫株式會社



東洋火災保險株式會社



帝國海上火災保險株式會社

東京火災保險株式會社

日本紙業株式會社

帝國製麻株式會社

安田商事株式會社

東京建物株式會社

Nachi

最大の工場
最高の技術
最優の製品



營業品目
各種切削工具類
各種精密工具全般
各種ゲージ
各種ブロツク
各種マイクロメータ
各種航空機部分
各種治具
各種磨練工品
各種球
各種特殊
各種線品
各種鑄造
各種鋼

不二越鋼材工業株式會社

本社 富山市石金二〇

電話 4038・4138・4139・2454・2662 番
電路 (フニ) 又は (フジコシ)

東京事務所 東京市京橋區銀座西三丁目一(キクマナビル)・電話京橋236・2528番
大阪營業所 大阪市西區新町通り三丁目一六 電話新町4536・5129番
出張所 名古屋・小倉・横須賀・吳・大連



大日本機械工業株式會社

營業品目

航空部品 自動車部品
護謨化學製品
自轉車

本社 東京市本所區業平橋二丁目二番地

工場 業平橋 吾嬭
西新井 大阪



株式會社 三菱

東京市麹町區丸ノ内二丁目四番地

三菱重工業株式會社

三菱倉庫株式會社

三菱商事株式會社

三菱鑛業株式會社

株式會社 三菱銀行

三菱電機株式會社

三菱信託株式會社

三菱海上火災保險株式會社

三菱地所株式會社

資本金 四百萬圓

各種內燃機關及牽引車製作

社長 加藤 秀三郎



株式會社 加藤製作所

本社 東京市品川區大井鮫洲町二三三

工場

東京市品川區大井鮫洲町二三三
千葉縣稻毛町二丁目一〇六九
蒲田區糀谷町二丁目六〇五

支社

東京 名古屋 大阪 廣島
小倉 仙臺 福岡 新潟

東京市京橋區銀座三丁目三番地四

日本理化工業株式會社

電話京橋 (56)

六一八四番
六一八五番
六一八六番
六一八七番
六一八八番
六一八九番
六一九〇番

工場

龜田 蒲屋 名古屋
廣島 小倉 郡山

營業種目

自動車車體及外鈹
航空機及車輛鈹製部品
一般金屬鈹製品
工作諸機械



鋼鈹工業株式會社

川崎市 中丸子 一三五番地

電話 田園調布 一三四八三番

社長 吉澤兵左
副社長 大塚晃長

日本コンクリートホール株式會社

東京營業所 東京市京橋區銀座西五ノ二
本社・東京工場 東京市足立區千住關屋町
大阪出張所・大阪工場 堺市戎島一丁目一二
葛生工場 栃木縣安蘇郡葛生町

ステープル・ファイバー トービス
ステープル・ヤーン

東邦(絹紡)
をどり(綿紡)

東邦人造纖維株式會社

社長 後宮信太郎

本社 東京市麴町區丸ノ内昭和ビル
出張所 大阪市東區伏見町日本徴兵館
工場 德島縣板野郡北島村

分譲地住宅園甲子

明朗な環境
便利な交通
完全な設備



大阪・梅田
御照會は 阪神電車
土地課 (電北六三)
御案内所 阪神甲子園驛前



滿業毛織株式會社
專務取締役 椎名義雄

營業品目

羅紗・サージ・毛布・毛糸
毛メリヤス・フェルト・防寒靴
天津絨氈・帽子・其他毛製品各種

創立 大正七年十二月
資本金 壹千萬圓

本社 滿洲國奉天市鐵道
東京事務所 東京特別市至善路四一六號
支店 東京市麹町區內幸町一丁目東拓ビル
支店 名古屋市西區光香寺町八十三番地
支店 京城市南大門通三丁目一〇三
支店 奉天、名古屋、岡崎、天津(建設中)、北京、厚和
支店 新京、哈爾濱、奉天、天津、北京、大連、メリヤス
支店 大連、錦州、齊齊哈爾、海拉爾、安東、石家莊
支店 濟南、張家口、大同、厚和、包頭、東京

中國合同電氣株式會社
本社 岡山市
支社 姫路市
山陽瓦斯株式會社
本社 姫路市
支社 明石市
日本電球株式會社
本社 姫路市
日本絹物株式會社
本社 姫路市

資本金 貳千萬圓

帝國產金興業株式會社

本社 東京市京橋區銀座八丁目一番地
事業地 大仁礦業所 靜岡縣田方郡善寺町字瓜生野
北ノ王礦業所 北見國紋別郡生田原村
水銀 愛別水銀礦山 石狩國上川郡愛別村
比布水銀礦山 石狩國上川郡比布村
大和川水銀礦山 大府縣宇能郡庄内村
大阪水銀礦山 大阪府豐能郡庄内村

天安產金興業株式會社
資本金 五百萬圓
本社 朝鮮京城府北米倉町九三ノ二〇

谷 望月之彦商店

營業科目
國債地方債社債及株式の賣買
國債地方債募集の取扱
株式債の引受募集
其他證券に関する一般業務

東京市日本橋區兜町二丁目廿二番地

東京株式取引所 短期股
國債取引員

電信略號
資信「モ」又ハ「モチ」
受信「ニホンバシヤシマル」

町場電話 (06)

代表
二七七七七七七七
八七六五四三二一

資本金 貳億六千六百萬圓
 供給區域 (愛知・靜岡・岐阜・三重・滋賀・京都・奈良・和歌山・兵庫・徳島・福岡
 長崎・佐賀・熊本 (一府十三縣) 二十四市二百五十二町七十九村)
 電力燈數 六百拾五萬壹千六百八拾八燈
 電力數 八拾貳萬八千九百七拾六馬力 (昭和十三年十月末日現在)



東邦電力株式會社

本社 東京市麴町區丸ノ内一丁目六番地一
 電話丸ノ内(23) 二、四六一番 (10)
 支店 (關西區域 名古屋、一宮、岡崎、豐橋、岐阜、津、奈良、和歌山、徳島
 九州區域 福岡、長崎、佐賀、佐世保、久留米、大牟田)



營業品目 アルミニウム地金
 一 硅素鐵、鹽化アルミニウム

資本金 貳千萬圓

日滿アルミニウム株式會社

取締役會長 古田忠徳
 本社 東京市麴町區内幸町貳丁目壹番地三
 工場 富山市外東岩瀬町

共立汽船株式會社

電話丸ノ内(23) 一七一三番

本店 東京市麴町區丸ノ内一丁目二番地

電話丸ノ内(23) 三三四一(代) 三四八番(長) 八

支店 北海道夕張郡夕張町福住九一九番地

北海道炭礦汽船株式會社

炭山 夕張、新夕張、平和、萬字、角田
 登川、眞谷地、空知、幌内、幾春別
 賣炭所 小樽、室蘭、函館、札幌、旭川

電話丸ノ内(23) 一七八一 番

夕張鐵道株式會社



O.M.M.

株式會社 大阪機械製作所

大阪市西淀川区佃町二丁目八番地

目種業營

石油鑿井	鑄造	鐵工	水壓	改良型	精密	高級
鑄山	鑄山	鑄山	鑄山	鑄山	鑄山	鑄山
鑄山	鑄山	鑄山	鑄山	鑄山	鑄山	鑄山
鑄山	鑄山	鑄山	鑄山	鑄山	鑄山	鑄山
鑄山	鑄山	鑄山	鑄山	鑄山	鑄山	鑄山
鑄山	鑄山	鑄山	鑄山	鑄山	鑄山	鑄山
鑄山	鑄山	鑄山	鑄山	鑄山	鑄山	鑄山
鑄山	鑄山	鑄山	鑄山	鑄山	鑄山	鑄山
鑄山	鑄山	鑄山	鑄山	鑄山	鑄山	鑄山
鑄山	鑄山	鑄山	鑄山	鑄山	鑄山	鑄山

電話 總島 (45) 1950番・1957番 (3)
2658番・2659番
5914番(夜間及休日専用)

支店 長岡市西新町字古町
工場 野田、仙、尼崎、名古屋、上海
出張所 東京市麹町區九ノ内三丁目有樂館
電話九ノ内 (23) 1719番 3096番

東邦炭礦株式會社

取締役社長 赤司初太郎

本社 東京市麹町區九ノ内二丁目

丸電ノ内話 (23)

(昭和) 和ビル
四四四二九
五五五九五
一一一一二
九八七九八
番番番番番



品製要主

重クロム酸カリ、ソーダ、硫酸ソーダ各種。硫酸カリ。無水クロム酸。酸化クロム。硫酸アルミニウム。過マンガン酸カリ。黄、赤燐。硫化燐。燐酸各種。各種合金。亜鉛。苛性カリ。硝酸カリ。リトホン。バリウム各種。錳丹。リサーチ。亜鉛華。

日本製鍊株式會社

日本化學工業株式會社

東京市本郷區駒込東片町一五七
電話小石川 (85) 代表一、一三五(4)

取締役社長 棚橋寅五郎

工場 東京小松川、龜戶、福島縣郡山

東滿洲產業株式會社

取締役社長 中村直三郎

常務取締役 山本高次

支配人 山田茂太

本社 東京市麹町區九ノ内三ノ二(號館)

電話九ノ内(23) 四〇二五番・五六五九番

支店 新京特別市中央通四一

電話(3) 三八三六番・六一九六番

出張所 京城府竹添町二ノ七〇

電話光花門(3) 二六六一番

資本金 千七百五十萬圓

株式會社 日本信託銀行

本店 大阪市東區今橋二丁目
支店 東京市日本橋區茅場町一丁目

片倉生命

浪速瓦斯株式會社

大阪市東淀川區十三東之町四丁目

製品目録

トット 毛織物
ブレン 毛織物
ブレン 毛織物

ケーブル 毛織物
ベッ 毛織物
ト 毛織物

絨背 毛織物
襪 毛織物
襪 毛織物

其他各種 毛織物
毛織物
毛織物

其他各種 毛織物
毛織物
毛織物



日本毛織株式會社

神戸市神戸區明石町四七

電話三宮 代表五五〇〇番

敬神崇祖

三聖地巡拜



伊勢大神宮
熱田大神宮
橿原神宮

春日神社
吉野神社
新談山神社

大軌參急關急電鐵



苛性曹達



曹達灰

資本金 參千萬圓

東洋曹達工業株式會社

社長 岩瀬 德三郎

本社及工場 山口縣那珂郡富田町四千五百六拾番地
東京營業所 東京市京橋區銀座四丁目三番地(中島ビル)
大阪出張所 大阪市東區北濱二丁目九拾番地(片倉ビル)

資本金 貳千萬圓

日本特殊鋼管株式會社

營業所 東京市麴町區丸ノ内三ノ四
(有樂館)

砂町工場 東京市城東區南砂町九二四七〇番地
戶田工場 埼玉縣北足立郡戶田村
川口工場 埼玉縣川口市領家三七一番地
大湊工場 青森縣下北郡田名部町



昭和十四年版の發行に當りて

支那事變發生以來、我國經濟は未曾有の變化を遂げつつあり、現下の東亞及び歐米經濟も亦、或る意味ではそれ以上の激變期に當面してゐる。斯る時期に發行される本年鑑今年版は、事態を冷靜且つ具體的に觀察するための最も重要な材料として、特に利用度の高いものと確信する。

今年版編纂に當つて採られた二、三の變更と使用上の注意とを一括するならば下の如くである。
圖表の改正 全體を本邦の部、滿洲國の部、支那の部、歐米の部の四部に編成替した。但し景氣指標、倫敦証券相場、金銀塊相場、商品相場、商品生産及集數統計のみは比較對照上の便宜のため一括して本邦の部に入れたが、併し目次には滿洲國、支那、歐米のそれぞれの部にも入れてある。
新に採録した統計 本邦の部に當社調査の新生産指數、新卸賣物價指數、新株價指數並に内閣統計局調査の國民所得統計を加へ、歐米の部にアナリスト誌調査の米國卸賣物價指數並に主要國國民所得統計を加へた外、滿洲國及び支那に關する統計の整備を行った。
削除した統計 本邦の部に於て、證券相場及び金融關係統計中の一部、當社調査の輕工業生産指數及び事業活動指數、歐米の部に於てブラッドストリート社調査の米國物價指數を削除した。株式相場に就ては別に當社發行の「株界二十年」(昭和十四年版)があるから、必要の向はそれを参照願ひたい。當社調査の輕工業生産指數を廢したのは、新生産指數掲載の結果不要になつたため、同じく當社調査の事業活動指數を削除したのは、その材料たる原資料が公表を停止されたためである。ブラッドストリート社の物價指數を廢したのは、これが發表されなくなつたためである。
當社の特別調査 日英米購買力平價、事業別及目的別拂込金調、金融機關別所有々價證券調、本邦株式會社事業成績調、主要事業生産制限率一覽は今年版にも繼續して掲載した。
使用上の注意 計數欄に於ける——は統計無きもの、……は未發表又は不詳のもの、0は當該單位に滿たぬもの、空欄は本年鑑の校了迄に原資料の到着しなかつたものである。

本年鑑の活用と忌憚なき叱正とを切望すると共に、編纂に際して資料の提供、閱覽等に多大の援助を賜つた各方面の調査機關に對し、深謝の意を表する。

昭和十四年五月十日



東洋經濟新報社

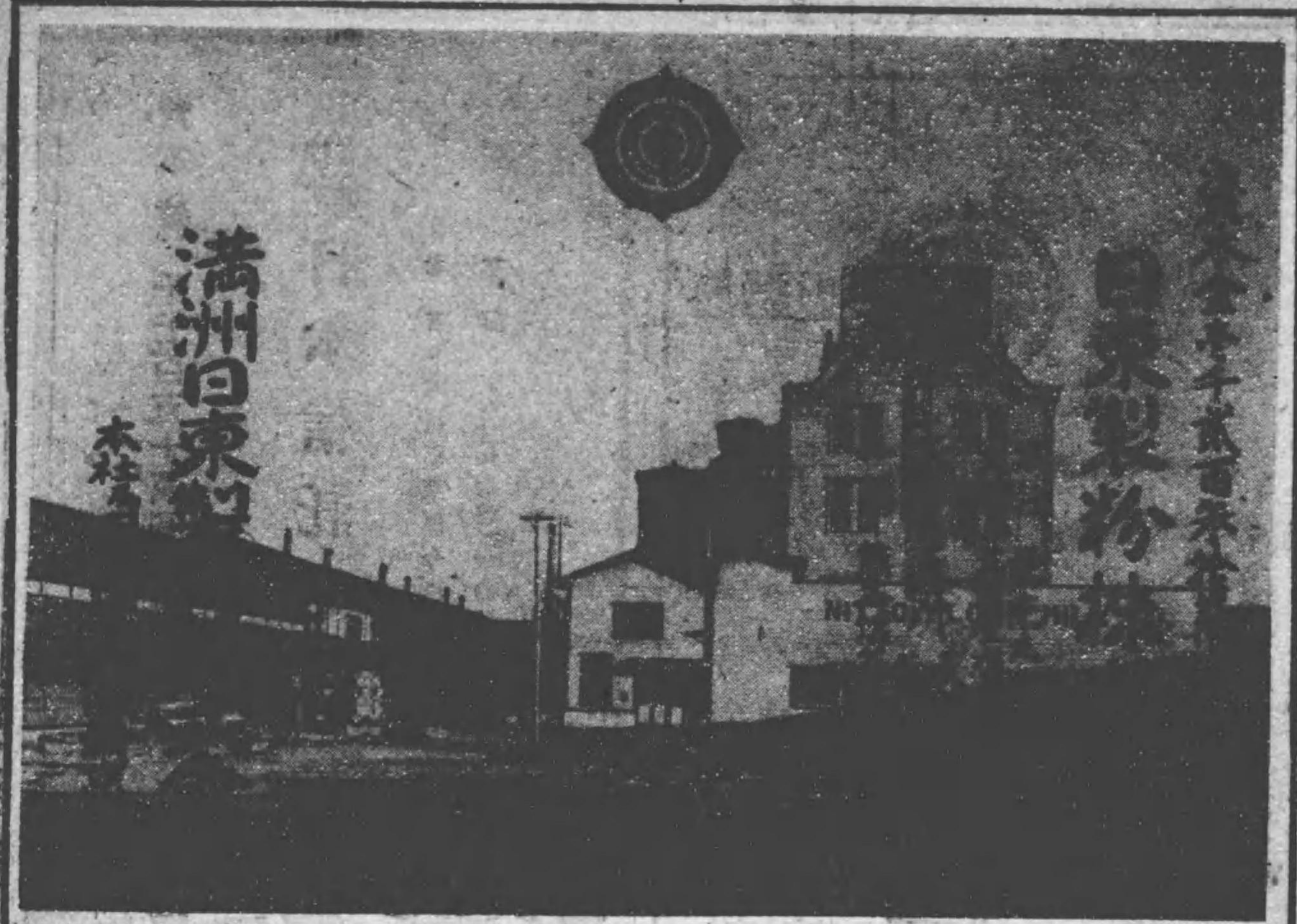

別

東京株式取引所一般・短期・實物・國債取引員

金万證券株式會社

取締役社長 河野坦之輔

東京市日本橋區兜町二丁目一四番地

電話 (06) (代表番號) 0131(10)・0353・1048
2454・3013・3162・3888
地方專用電話東京 9912・9913・9914

・新規御取引御希望の方には御申越次第營業案内贈呈致します。

總目次

目次	[3]-[18]
索引	[19]-[24]

統計表

本邦の部	
總括表	1
I. 景氣指標	2-41
II. 銀行及金融	42-92
III. 保險及年金	93-104
IV. 證券相場	105-109
V. 會社統計	110-167
VI. 商品相場	168-192
VII. 商品生産及集散	193-254
VIII. 外國貿易及國際收支	255-290
IX. 財政及國債	291-330
X. 工場及労働者	331-351
XI. 交通運輸及動力	352-366
XII. 農業經營及産業組合	367-375
XIII. 土地人口及社會	376-389
滿洲國の部 (詳細目次[14]頁参照)	390-418
支那の部 (詳細目次[15]頁参照)	419-427
歐米の部 (詳細目次[15]頁参照)	428-524
度量衡換算表、爲替平價表、各國貨幣制度	525-529
内外最近重要事件年表	530-533
昭和十三年重要事件日誌	534-542
統計出所目錄	543-546

目次

本邦の部

總括表	1
-----	---

I. 景氣指標

生産指數

生産指數(新指數)	2-3
本邦生産數量指數(舊指數)	4-7
世界原料品生産指數	8
世界礦業及工業生産指數	9
世界工業生産指數	9
生産財及消費財別生産指數	9
各國工業生産指數	10-12
重要礦産物別生産指數	13

事業活動

米國事業活動指數(アナリスト)	14-15
週間事業活動指數(紐育タイムズ)	15
英國事業活動指數(エコノミスト)	16-17

物價指數

東京卸賣物價指數(東洋經濟週)	18
東京卸賣物價指數(日本銀行調)	19
全國卸賣物價指數(商工省調)	20
東京小賣物價指數(日本銀行調)	21
全國小賣物價指數(商工省調)	22

生計費指數其他

生計費指數(内閣統計局調)	23
全國生計費指數(朝日新聞社調)	24
日・英・米物價指數及購買力平價	25
米國卸賣物價指數(アナリスト)	26
英國卸賣物價指數(エコノミスト)	27
滿洲各地卸賣及新京生計費指數	28
上海卸賣物價及生計費指數	29
各國卸賣物價指數	30-31

英吉利、佛蘭西、伊太利、獨逸、米國、滿洲、日本、支那、印度、白耳義、瑞典、露威、丁株、和蘭、西班牙、瑞西、波蘭、チエツコ、秘魯、智利、加奈陀、埃及、南阿、新西蘭

各國生計費指數	32-33
英國、佛蘭西、伊太利、和蘭、獨逸、南阿、米國、滿洲、日本、支那、印度、白耳義、瑞典、露威、丁株、西班牙、瑞西、波蘭、チエツコ、秘魯、智利、加奈陀、埃及、新西蘭、愛蘭、希臘	

株價指數

東洋經濟株價指數(舊指數)	34-35
新株價指數	36
東株調株式指數	36-37
産業株日々價格指數(東洋經濟週)	37
公益株日々價格指數(東洋經濟週)	38
國債日々平均價格指數(東洋經濟週)	38
産業株及公益株總括(東洋經濟週)	39
各國工業株價指數	40-41
獨逸、伊太利、白耳義、加奈陀、智利、丁株、米國、佛蘭西、匈牙利、日本、露威、和蘭、支那、波蘭、英國、瑞典、瑞西、チエツコ	

II. 銀行及金融

本邦銀行

全國銀行勘定

全國銀行資產負債表	42-44
全國銀行預金、所有々價證券、諸貸付金及同擔保内譯	45
全國特別銀行主要勘定	46
全國普通銀行主要勘定	47
全國貯蓄銀行主要勘定	48
合併及合同に依る銀行數消滅表	48

特別銀行

日本銀行資產負債表	49
日本銀行銀行券發行及貸出週報	50
日本銀行營業週報	51-52
日本銀行主要勘定月中最多最少高	53
日本銀行月別主要勘定	54
本邦所在外國銀行	54
外國銀行資產負債	54

普通及貯蓄銀行

普通及貯蓄銀行數	55
預金一億圓以上普通銀行主要勘定表	55

三和 住友 第一 安田 三井 三菱 第百 野村 神戸 十五 愛知 名古屋 國債 日本 晝夜 昭和 中國	
交換所銀行勘定	頁
全國手形交換所組合及代理交換銀行勘定	56
全國手形交換所組合及代理交換銀行勘定(特別控除)	57
手形交換所組合及代理交換銀行月末日取納高	57
東京手形交換所社員銀行及代理交換銀行勘定	58
大阪手形交換所組合銀行及代理交換銀行勘定	58
橫濱手形交換所組合銀行及代理交換銀行勘定	58
神戸手形交換所組合銀行及代理交換銀行勘定	59
京都手形交換所組合銀行及代理交換銀行勘定	59
名古屋手形交換所組合銀行及代理交換銀行勘定	59
東京手形交換所社員銀行通報	60
大阪手形交換所組合銀行通報	61
手形交換	
全國主要地手形交換所手形交換高	62
東京手形交換所交換手形內譯	62
全國不渡手形高	62
通貨	
紙幣及銀行券流通高	63
各種貨幣發行總額及差引殘高	63
朝鮮臺灣及橫濱正金銀行券發行高	64
本邦正貨所有高及金輸入高並日本銀行金準備高表	64
本邦金銀生產高累年表	64
政府公債上償表	64
金利	
日本銀行金利	65
東京及大阪銀行集會所銀行金利表	65
東京及大阪銀行預金利率勘定表	65
郵便貯金利率表	65
大藏證券及未償證券割引日歩變化表	65
東京市場コール及手形金利表	66
大阪市場コール及手形金利表	66
全國金利表	66
日本勸業銀行貸付認可年利申	67
全國不動產金利	67
東京製絲手形割引歩合	67
產業組合中央金庫貸付認可利申	67
信託利益配當率	67
朝鮮銀行鮮內貸出利率	67

臺灣銀行島內貸出利率	67
外國爲替及金銀塊相場	
外國爲替	
本邦對英對米爲替相場	68
本邦各地宛爲替相場	69
シドニー、巴里、ローマ、ハンブルグ、リオデジャネイロ、アレキサンドリヤ、ボンベイ、パタゴイア、シンガポール、マニラ、香港、上海	
倫敦各地宛爲替相場表	70-71
紐育、巴里、白耳義、伊太利、瑞西、和蘭、伯林、ブエノスアイレス、印度、モンテビデオ、マドリッド、ストックホルム、オスロ、コペンハーゲン、維也納、リオデジャネイロ、バルパライソ、シンガポール、香港、上海、神戸	
紐育各地宛爲替相場表	72-73
日本、英吉利、佛蘭西、瑞西、伊太利、白耳義、和蘭、瑞西、チエツコ、奧地利、上海、墨西哥、印度、アルゼンチン、瀝洲、ブラジル、加奈陀、希臘、香港、ルーマニア、西班牙、海峽植民地、瑞典、南阿	
英米金塊相場及同邦貨換算	74
東京金塊及銀塊相場	74
英米印銀塊相場	75
紐育銀塊相場累年表	75
資本市場	
本邦資本市場	
銀行會計計畫資本調	76
月別計畫資本調	76
日本勸業銀行各種拂込金調	77
新規借換別拂込金調	77
事業別社債株式四半期別拂込金調(本社特別調査)	78
事業別社債株式月別拂込金調(本社特別調査)	79-80
株式拂込金目的別調(本社特別調査)	81
日本銀行各種拂込金調	82
公社債各期發行高種類別表	82
外資輸入現在及償金受領高表	82
公債社債發行償還並現在高表	83
擔保付社債現在高表	84
公社債各年末現在高表	84
國債發行條件	85
米穀證券發行條件	85
株式會社減資解散累年表	86
各種金融機關所有々價證券種類別(本社特別調査)	87
日本銀行、其他特別銀行、普通銀行、貯蓄銀行、信託會社、預金部、生命徵兵保險會社、損害保險會社	

信託・預金・郵貯・預金部	頁
全國信託會社資產負債及損益表	88
全國信託會社信託財產	89
無盡會社數及資本金調	89
無盡口數及給付金高表	89
無盡會社資產負債表	89
郵便及振替貯金表	90
郵便貯金地方別現在高	90
預金部收支計算一覽表	90
大藏省預金部資金運用月別表	91
預金部資金運用目的及形式別一覽表	91
郵便爲替振出及拂渡高	92
世界各國郵便貯金狀況	92
世界各國郵便振替貯金狀況	92
III. 保險及年金	
郵便年金事業	93
郵便年金收支計算及預立金運用狀況	93
內國保險會社總括表	93
生命保險契約成績表	94
生命保險會社貸借對照表(資産の部)	95
生命保險會社貸借對照表(負債の部)	96
生命保險會社損益計算書(收入の部)	97
生命保險會社損益計算書(支出の部)	98
生命保險會社利益金處分一覽表	99
簡易生命保險契約成績表	100
簡易生命保險收支計算表	100
簡易生命保險預立金運用別表	100
內國生命保險會社事業成績月別表	101
保險會社總括運用資金內譯表	101
損害保險會社貸借對照表	102
損害保險會社損益計算表	103
火災保險收支計算表	104
海上保險收支計算表	104
(在內地)外國保險會社收支計算表	104
內國損害保險會社事業成績月別表	104
IV. 證券相場	
株式短期相場	
東京株式取引所短期清算取引公定相場	105-106
東京株式取引新株	
大阪株式取引新株	
鐵道 勸業 株式	
帝國人壽新株	

東洋レーヨン新株	
日本鐵業株	
日本郵船株	
三菱重工業株	
日立製作所株	
日本電氣工業株	
東京電燈株	
南滿洲鐵道株	
昭和肥料株	
日本曹達株	
日本水産新株	
日魯漁業株	
日本鐵業新株	
日本郵船新株	
日本石油株	
滿洲重工業開發株	
日本鋼管株	
日本電力株	
北海道炭礦汽船株	
大日本製糖新株	
大日本麥酒新株	
國債相場・利廻・總價額	
東京株式取引所國債長期先限相場	107
外貨邦債倫敦市場相場	108
外貨邦債紐育市場相場	108
全國有價證券時價總額	108
株式利廻表	109
債券利廻表	109
V. 會社	
會社統計表	
會社企業及資本金種類別表	110-111
會社企業細別表	112-114
新設會社表	114
會社現在表	115
會社設立年別表	116
內地破産事件調	116
重要工業會社事業成績調	116
在朝鮮會社現在表	117
在臺灣會社現在表	117
事業會社成績調(東洋經濟特別調査)	
本邦株式會社綜合事業成績	118
鐵業會社綜合事業成績	119
製造工業會社綜合事業成績	119
公益事業會社綜合事業成績	120
本邦株式會社綜合事業成績(取引所を除く)	120
重工業會社綜合事業成績	121
化學工業會社綜合事業成績	121
鐵道工業會社綜合事業成績	121
食料品工業會社綜合事業成績	121
雜工業會社綜合事業成績	122
商業會社綜合事業成績	122
原始產業會社綜合事業成績	122

紙、セメント、石棉、鹽、石炭及精炭、石油、
鉄鐵及び鐵合金、銅、錫、鉛、亜鉛、錫、鐵鋼、
アルミニウム、ニッケル、碓安、石灰窒素、
天然磷礦、重基性磷礦、過磷酸石灰、加里、窒
素、硫酸、硫化鐵礦

世界原料品在荷表.....202

米

米(内地)需給表.....203
米(内地)輸移出入高表.....203
米(内地)作付面積及產米高表.....203
米(内地)一段歩收獲高表.....204
米(内地)平年收獲高及
豫想收獲高と實收高との比較表.....204
月別在米高表.....204
東京、大阪米集數表.....204
内地在米見積高表.....205
朝鮮米需給表.....205
臺灣米需給表.....205

麥

内地麥作付反別及收穫高表.....206

其他農作物

各 類

内地食用農作物作付反別及收穫高表.....206
内地果樹數及收穫高表.....206
内地蔬菜及花卉作付反別及收穫高表.....206
内地工農產物作付反別及收穫高表.....207
内地綠肥作物作付反別及收穫高表.....207
内地果樹苗產額表.....207
内地農產物產額表.....207-208
朝鮮主要農作物作付反別及收穫高表.....208
朝鮮蔬菜及果樹作付反別及收穫高表.....209
臺灣主要農產物作付反別及收穫高表.....209

茶

内地製茶戶數及生產高表.....209
臺灣製茶生產高表.....209

畜 産

内地家畜飼養戶數及頭數表.....210
内地乳牛及牛乳高表.....210
内地家畜屠殺頭數表.....210
内地養蠶及養蠶產卵額表.....210
内地乳肉製品產額表.....210

林 漁 水 産 物

水 産 漁 業

内地水産業者數表.....211
内地漁船現在高表.....211
遠洋漁業表.....211
内地沿岸漁獲物水産養殖及同製造物表.....211
邦人露領漁業實績.....212
遠洋漁業漁獲高表.....213
露領經東洲漁獲及鹽藏罐詰製造高表.....213

鹽

内地鹽生產額表.....213

林 業

内地林野面積表.....213
内地森林伐採數量及價額表.....213
内地林野產物表.....213

礦 業 品

各 種 礦 産

内地礦區探掘表.....214
内地砂礦區數表.....214
内地重要礦山礦產額及
主要製鐵所鐵鋼生產高月別表.....214
内地礦產物生產高及產額表.....215
内地石材土木及鑛水生產高及產額表.....216
朝鮮礦種別礦產額表.....216
臺灣礦種別礦產額表.....216

鋼

本邦鋼需給額.....217
鋼生產及消費國別表.....217
米鋼輸出國別及南北米鋼年末在荷.....217

石 炭

内地石炭需給表.....218
世界石炭產額表.....218

石 油

全日本石油需給統計.....219
内地石油製造額表.....219
世界原油生產及消費.....219
米國石油需給表.....220

生産 制 限

主要事業の生産制限率一覽(東洋經濟特別調査).....220

繭 及 生 絲

繭

桑畑作付反別及蠶種製造高.....221
養蠶戶數及蠶種獨立數量.....221
内地蠶產額.....221

生 絲

内地製絲場數及製絲機數表.....222
朝鮮養蠶戶數及蠶產額並製絲產額表.....222
全國製絲工場作業狀況.....222
各國蠶立置卵量及蠶產額調.....222
橫濱及神戸生絲集數月別表.....223
橫濱及神戸生絲月別輸出高表.....223
米國生絲月別集數表.....224
世界生絲生產高累年表.....224

綿 絲・綿 布・棉 花

綿 絲 布

日本綿絲紡績業現勢.....225
全國紡績會社業況一覽表.....225
全國紡績會社棉花消費及綿絲生產高表.....225
全國紡績會社織布業續表.....225
内地綿絲需給.....226
綿布需給表.....226

棉 花

内地棉花輸入及在荷.....227
世界主要國棉花生產及反別.....227
世界棉花需給.....228
米國棉花消費並集數高.....228
米棉輸出國別表.....229
世界各國紡績機數及織機臺數.....229
世界各國棉花消費高表.....229

人 造 絹 絲・ス テ ー プ ル・フ ァ イ バ ー

人造絹絲需給表.....230
米國人造絹絲需給表.....230
米國纖維原料消費高.....230
本邦人絹パルプ需給.....230
世界人造絹絲及ス テ ー プ ル・フ ァ イ バ ー 生産高.....231

羊 毛 及 毛 織

毛絲、毛織物、羊毛需給.....232
羊毛及毛製品輸出高表.....232

世界羊頭數及羊毛生産高國別.....233
澳洲及新西蘭羊毛需給統計.....233
主要國羊毛輸出入額累年表.....233
羊毛輸出國別表.....233

織 物

内地棉織物種類別生産高.....234
内地絹織物種類別生産高.....234
内地絹及人絹織物並同交織種類別生産高.....235
毛織物及麻織物種類別生産高.....236
絹紡絲、絨絲、富士絹、銘仙及スパンクレープ生産高.....236
輸出向絹織物検査高表.....236

鐵 鋼 業

本 邦

本邦鐵鋼業現勢.....237
鐵鋼需給表.....237
屑鐵・故鐵輸出入及合金鐵需給表.....237
鐵鋼需給表.....237
内地鐵鋼及鋼材生産高表.....237
鋼材種類別生産高.....238
鋼材需給(附品種別)表.....238

世 界

世界鐵鋼生産高表.....238
世界鋼生産高表.....238
世界主要國鐵鋼及鋼材生産高表.....238
世界鐵鋼石生産高累年表.....239
英國熔鐵爐及鐵鋼生産高累年表.....239
英國鋼材種類別生産高累年表.....239
英國鐵鋼及鋼材輸出入額.....240
米國鐵鋼及鋼材生産能力調.....240
米國鐵鋼種類別生産高累年表.....240
米國鐵鋼及鋼材輸出入額累年表.....241
佛蘭西熔鐵爐地方別現在高.....241
佛蘭西種類別鋼製品生産高及鐵鋼石輸出入高.....241
佛蘭西及ザール鐵鋼輸出額國別表.....242
獨逸熔鐵爐數累年表.....242
獨逸種類別鋼材生産高累年表.....242
獨逸鐵鋼及鋼材輸入額表.....242
獨逸鐵鋼及鋼材輸出額表.....243
白耳義鐵鋼生産高及熔鐵爐數並製鋼設備.....243
白耳義鐵鋼材生産高表.....243
白耳義鐵鋼及鋼材輸出入國別表.....243

化學工業・窯業

肥料

本邦肥料消費現勢... 244
主要販賣肥料生產額... 244
主要販賣肥料輸入額... 244
...

硝石・硝酸・洋紙

硝石並苛性苛達需給表... 246
內地洋紙生產販賣並操業表... 246

ゴム

世界ゴム需給及米國自動車生産高累年表... 247
世界ゴム國別生産及消費... 247
世界ゴム需給月別表... 247

洋灰・木材

內地セメント集積月別表... 248
洋灰用途別出荷月別表... 248
木材需給月別表... 248

食料品工業

砂糖

內地砂糖需給現勢... 249
內地砂糖種別集積月別表... 249
臺灣砂糖需給累年表... 250
...

小麥

世界國別小麥生産累年表... 252
世界小麥需給概數... 252
四大國小麥供給表... 253
本邦小麥需給及小麥輸入額... 253

酒・麥酒

內地酒類製造場數及生産高表... 254
內地麥酒產定高月別表... 254
酒類月別輸出高表... 254

VIII. 外國貿易・國際收支

帝國總貿易

貨物及金銀輸出入價額... 255

內地及樺太對外貿易

貨物及金銀輸出入價額月別表... 256
輸出入貨物貿易旬報表... 256
國別輸出入額... 257-258
...

對滿支貿易

對支及對滿輸出月別概算表... 280
對支及對滿輸出品別表... 280
對支及對滿輸入月別概算表... 281
對支及對滿輸入品別表... 281

臺灣輸移出入貿易

臺灣貨物輸移出入價額... 282
臺灣金銀輸移出入價額... 282
臺灣貨物對內地移出月別表... 282
...

朝鮮輸移出入貿易

朝鮮貨物輸移出入價額... 288

朝鮮金銀輸移出入價額... 286
朝鮮貨物對內地移出月別表... 286
朝鮮貨物對外國輸出入月別表... 286
...

國際收支

本邦貿易外國收支明細表... 290

IX. 財政及國債

國家財政

一般會計

一般會計歲入歲出表... 291
一般會計歲入經常部款項別表... 291-293
一般會計歲入臨時部款項別表... 294
...

特別會計

臨時軍事費特別會計... 308
特別會計歲入歲出表... 308
特別會計所屬各省所管別歲入... 308-309
...

最近三年度制債金計算表... 320

地方財政

地方團體歲入歲出表... 321
道府縣歲入內課表... 321
道府縣歲出內課表... 321
...

租 稅

國稅及地方稅負擔額表... 323
租稅負擔額表... 323
所得稅納額別人員表... 323
...

官公有財產

國有財產... 326
道府縣有財產及市町村基本財產... 326

專 賣

製造煙草賣渡高... 327
內地鹽收納及賣渡高... 327
樟腦及樟腦油收納及賣渡高... 327
...

國債現在高

國債增減累年表... 328
地方債起債團體別增減累年表... 328
地方債起債目的別增減累年表... 328

國貨發行價運及現在價額別表.....329-330

X. 工場及労働者

工場統計表

本邦

内地工場及従業者数.....331
内地官營及公立工場並従業者数.....331
朝鮮工場及従業者總括.....331
内地工場従業者事業別表.....332-333
内地工場原動力實馬力表.....334
本邦工業生産状況.....335
本邦事業別工場生産状況.....336-337
内地工場燃料及動力使用額調.....338
内地官營及公立工場原動力.....339
人数別工場及従業者数表.....339
創業年別内地工場数表.....339

朝鮮

朝鮮工場従業者及工場生産高.....340-341

労働・賃銀・争議

従業者・職業紹介

内地各地橋梁場及職工数表.....342
内地各種工業製造場数及職工数表.....342
内地嶺山就業婦人員表.....343
内地各種營業従業者数.....343
内地工場労働者解雇及雇入数表.....344
内地一般職業紹介年別表.....344
日僱労働者職業紹介.....344

労働統計

労働統計實地調査.....345
日僱労働統計.....346
日僱労働統計事業別指数.....347-348

賃銀

東京市内諸職業賃銀表.....349
東京市内諸職業賃銀指数表.....349
全國十三都市賃銀指数.....350
全國賃銀指数.....350
都市別賃銀指数.....350

労働組合・争議

内地労働組合分布表.....351
内地労働争議件数及人員月別表.....351

内地同盟罷業案件数及人員表.....351

内地同盟罷業繼續日数原因及結果別件数及人員表.....351

XI. 交通運輸及動力

交通・通信

道路及橋梁.....352
通信局所.....352
電話.....352
内地及外國郵便及電信.....353
通常郵便電信及電話線路.....353

鐵道・航空

鐵道.....354
鐵道運輸.....355
國有鐵道營業收入.....355
鐵道營業收支.....355
國有鐵道運輸月別.....356
國有鐵道發送貨物月別.....356
國有鐵道沿線在貨.....356
國有鐵道品別貨物發送噸數.....357
電氣軌道(内地).....357
鐵路(内地).....358
航空(民間).....358
本邦定期航空輸送狀況.....358

船舶海運

内地在籍船舶.....359
内地汽船噸數別.....359
内地及殖民地汽船噸數別.....359
内地汽船噸別.....359
輸入船及外國賣却船.....359
造船所及進水船舶.....360
進水汽船噸數.....360
本邦製船.....360
造船船舶.....361
本邦社外船配船狀況.....361
本邦船舶、新造、買入、海難、解體果年表.....361
近海備船料.....361
内地海運運賃表.....362
外國各航路内地輸出雜貨運賃表.....362
内地歐洲定期航路重要貨物船運賃表.....362
内地北米太平洋岸航路重要貨物別内外船運賃表.....362

電力・瓦斯

發電力.....363
發電力量.....363
月別發電力量.....363
事業種類別發電力.....364
地方別發電所.....364
發電所.....365
出力別發電所.....365
電氣事業者数.....365
事業種類別電氣事業者数.....365
電線路延長.....366
電燈数及電力数.....366
用途別電力使用高.....366
内地瓦斯事業.....366

XII. 農業經營及產業組合

農業經營

内地農家經濟調查統計表.....367
内地田畑段別表.....368
内地農家戶数表.....368
内地農家耕作面積別戶数表.....368
内地地主耕地所有面積別戶数表.....368
内地農家戶数及田畑面積道府縣別表.....368
内地耕地擴張及潰廢面積表.....369
朝鮮耕地面積及兩小作別表.....369
朝鮮農家戶数表.....369
臺灣耕地面積及農家戶数表.....369
全國農業調查耕地面積別表.....370
普通田一反當實收小作料果年表.....370
普通畑一反當實收小作料果年表.....370
普通田一反當實買價格果年表.....371
普通畑一反當實買價格果年表.....371
小作組合及小作争議統計表.....371

產業組合・農會

產業組合数.....372
產業組合員数及職業別.....372
產業組合資金表.....372
產業組合事業表.....372
信用組合事業狀況.....373
販賣組合事業狀況.....373
購買組合事業狀況.....373

產業組合聯合會数.....373
聯合會資金表(附剩餘金).....373
聯合會事業表.....373
產業組合中央金庫貸借對照表.....374
產業組合中央金庫損益計算表.....374
農會會員数及經費表.....374
農業倉庫事業表.....374
市街地信用組合資產負債表.....375
重要物產同業組合及同聯合會.....375
臺灣產業組合總括.....375
朝鮮產業組合總括.....375

XIII. 土地人口及社會

土地

本邦周圍及面積表.....376
内地道府縣別面積表.....376
民有有租地反別及地價表.....377

人口

全國推計及現住人口總数及男女別表.....377
國勢調查帝國總人口.....378
内地地方別世帯及人口表.....378
國勢調查府縣別人口表.....378
内地年齡及配偶關係別人口.....379
人員別世帯数.....379
世帯主產業別普通世帯及人口.....379
產業別有業者及失業者.....379
職業別男女人口.....380
内地地方別推計人口表.....381
人口階級別内地市町村数及人口表.....381
内地大都市世帯及人口表.....382
朝鮮現住人口表.....382
臺灣現住人口表.....382
南洋島現住人口表.....382
關東州及滿鐵附屬地現住人口表.....382

人口動態

海外在留地別内地人人口表.....383
内地、婚姻、離婚、出生、死産、死亡者表.....384
死亡原因別表.....384
本邦人口動態調査.....385
都市人口動態調査.....385

教育・出版

內地各級學校教員生數及畢業生數表... 386
內地學齡兒童就學不就學別表... 386
內地諸學校官公私立別表... 387
內地諸學校本科入學志願者及本科入學者數表... 387
市町村立小學校教員平均月俸表... 388
府縣市町村公學費表... 388
府縣市町村公學收入表... 388
內地新聞雜誌現在表... 388
出版圖書業年表... 388
內地圖書館表... 388

國富・國民所得

昭和五年末國富推計額... 389
關上府縣別國富比較... 389
昭和五年國民所得推計額... 389

滿洲國の部

I. 景氣指標

滿洲卸賣物價及生計費指數... 28

II. 銀行金融

滿洲國銀行一覽... 390
全滿各種金融機關存款、貸出高... 390
滿洲中央銀行主要勘定... 391
滿洲興業銀行主要勘定... 391

III. 會社

滿洲中央銀行貨幣發行高及準備高... 392
會社數及資本金現在高(日本法人)... 392
會社數及資本金現在高(滿洲國法人)... 392
滿洲國會社數及資本金現在高... 393

IV. 貿易

滿洲國對外貿易總額... 394
滿洲國貿易國別表... 394

滿洲國貿易稅關別表... 394
滿洲國貨物輸出品別表(1935—1937年)... 395
滿洲國貨物輸入品別表(1935—1937年)... 397
滿洲國貨物輸出品別表(1938年)... 401
滿洲國貨物輸入品別表(1938年)... 402

V. 財政

滿洲國一般會計歲入所管別表... 404
滿洲國一般會計歲出所管別表... 405
滿洲國歲出某年表... 409
滿洲國特別會計所管別表... 409

VI. 國際收支

滿洲國國際收支... 410

VII. 工場及労働者

工場労働者賃銀(大連)表... 411
工場數及生産額... 411
工場現在表... 411

VIII. 産業

滿洲特産物大連市場平均相場及指數... 412
滿洲農作物作付面積... 412
關東州及滿鐵附屬地內農作物作付面積及收穫高... 413
關東州林野面積及造林面積表... 413
滿洲農作物收穫收穫高... 414
滿洲國製鹽狀況... 414
關東州製鹽狀況... 414
關東州及鐵道附屬地工産額調... 415
滿洲礦産物產出高... 416
關東州礦産物產出高... 416
關東州土石類產額... 416
滿洲國産金買上値段... 416

IX. 人口

入離滿出發勞働者... 417
關東州及滿鐵附屬地職業別現在人口... 417
關東州及滿鐵附屬地現在人口總數... 417

X. 交通・運輸

滿洲國鐵道現勢一覽... 418
滿洲國鐵道概況... 418

XI. 度量衡

滿洲國度量衡表... 418

支那の部

I. 景氣指標

上海卸賣物價及生計費指數... 29

II. 銀行金融

支那全國華商銀行紙幣發行額... 419
中國、中央、交通、農民銀行紙幣發行高... 419
上海對外爲替及銀金相場... 420
支那の金流出入... 420
支那の銀移動... 455

III. 貿易

中華民國貨物輸出入月別表... 421
中華民國貨物輸出入港別表... 421
中華民國貨物輸出入國別表... 422
中華民國貨物輸出入品別表... 423
香港輸出入某年表... 424
香港貨物輸出入國別表... 424
香港輸出入品別表... 424

IV. 國際收支

中華民國國際收支... 425

V. 財政及國債

中華民國歲出入總算... 426
中華民國內國債一覽... 426

中華民國外國債一覽... 427

歐米の部

I. 景氣指標

事業活動及び生産指數

米國事業活動指數(アナリスト)... 14
英國事業活動指數(経済タイムズ)... 15
英國事業活動指數(エコノミスト)... 16
世界原料品生産指數... 8
世界礦工業生産指數... 9
世界工業生産指數... 9
主要國生産財及消費財別生産指數... 9
各國工業生産指數... 10
重要礦産物國別生産指數... 13

物價指數

日英米物價指數及購買力平價... 25
米國卸賣物價指數(アナリスト)... 26
英國卸賣物價指數(エコノミスト)... 27
各國卸賣物價指數... 30
各國生計費指數... 32

株價指數

各國工業株價指數... 40

II. 銀行金融

銀行勘定

米國12聯邦準備銀行綜合勘定表... 428
米國聯邦準備銀行信用附與高及關係項目... 429
佛蘭西銀行週報主要勘定表... 430
英國銀行週報... 431
獨逸國立銀行週報... 433
國際決済銀行貸借對照表... 434
主要國中央銀行勘定表... 435
米國全國銀行總括表... 437
米國聯邦準備加盟報告銀行勘定... 437
米國加盟銀行預金及準備... 438
英國全國銀行表... 439

通商貿易主要品別表.....484
 佛領印度支那重要輸出入品價額及數量.....485
 佛領印度支那輸出入價額主要國別表.....485
 セイロン貿易累年表.....486
 セイロン貿易主要國別表.....486
 セイロン貿易主要品別表.....486
 其他諸國貨物輸出入月別表.....487
 其他諸國貨物輸出入月別表.....488
 其他諸國貨物輸出入月別表.....489
 其他諸國貨物輸出入月別表.....490

VII. 國際收支

米國→國際收支累年表.....491
 米國→國際收支細目表.....491
 英國→國際收支.....492
 佛蘭西國際收支.....492
 獨逸國際收支累年表.....493
 獨逸國際收支細目表.....493

VIII. 國民所得

英國國民所得.....494
 米國國民所得.....495
 獨逸國民所得.....496
 佛蘭西國民所得.....496

IX. 財政及國債

財政

英國歲出入累年表.....497
 英國歲入細目表.....497
 英國歲出細目表.....498
 英國海陸軍支出細目表.....498
 米國歲出入累年表.....499
 米國歲入細目表.....499
 米國歲入歲出細目及財政收支表.....500
 獨逸歲出入表.....501
 佛蘭西歲出入表.....502
 伊太利歲出入表.....502

國債

英國國債表.....503
 米國國債表.....504
 佛蘭西國債表.....505
 獨逸國債表.....505

X. 勞 働

各國失業統計表.....506
 米英勞働賃銀及就業狀況.....508

XI. 交通・運輸・動力

海 運

各國船舶噸數國別表.....509
 主要國建造中商船噸數.....509
 世界船舶噸數.....509
 世界商船噸數國別表.....510
 世界主要國別海陸喪失汽機船噸.....510
 世界主要國別解體汽機船噸.....510
 各國入港及出港船舶噸數表.....511
 英國、丁抹、瑞典、海運運費及船料指數.....513
 歐洲及北美方面主要運貨累月表.....513

陸 運

各國鐵道旅客輸送數表.....514
 各國鐵道貨物輸送噸數表.....515
 各國鐵道新數及車輛數表.....516
 世界自動車製造量及現在量表.....516

空 輸

各國民間飛行機統計.....517
 各國航空路線距離.....517

觀 光

各國觀光客消費收支表.....518
 各國旅客收支總高及米國人消費額.....519

動 力

各國發電及送電量.....520
 各國送電及配電量.....520

XII. 土地・人口

世界主要國面積及人口.....521
 世界年齡別人口表.....521
 各國職業別人口表.....522
 主要國出生及死亡率表.....523
 主要都市人口表.....523
 各國人口增加率表.....524
 各國移民表.....524

索 引 (五十音順)

—日本以外の分は「國別索引」参照—

【アの部】

麻織物生産.....236
 阿 片.....327

【エの部】

營業收益稅.....324
 遠洋漁業.....211

【オの部】

卸賣物價指數.....18-25
 織物生産高.....234-236
 織物消費稅.....325
 織物及同原料卸相場.....185-188
 大藏省預金部.....91

【カの部】

會社統計.....110-167
 會社設立年別.....116
 企業別及資本別.....110-111
 會社別業績.....130-167
 事業別會社成績.....118-129
 新設會社數.....114
 工業會社成績.....116
 臺灣會社現在.....117
 朝鮮會社現在.....117
 海上保險.....102-104
 海運運費.....361-362
 海外重要商品相場.....178-183
 外貨卸相場.....108
 化學工業生産及集散.....244-248

株式
 株式價指數.....34-40
 株式相場(東京相場).....105-106
 株式利息.....109
 爲替相場.....68-73
 爲替(市場爲替).....68
 爲替(正金建値).....69
 各國爲替相場.....70-73
 爲替平價.....526
 官公有財產.....326
 官營及公營工場
 並從業者數.....331
 官營及公營工場原動機.....339
 簡易生命.....100
 火災保險.....104
 貸付利率.....67
 貸付擔保内課.....45
 果 樹.....206-207

【クの部】

計畫資本.....76
 毛絲、毛織物需給.....232
 葉 船.....360
 絹紡絲生産.....235
 建築材料卸相場.....190
 減資解散.....86

【ケの部】

小賣物價指數.....21-22
 交換所銀行週報.....60-61
 交換所銀行勘定.....56-61
 交通・通信.....352-358
 公定割引歩合.....67
 公益株指數.....38
 公社債相場.....107
 公社債發行償還現在.....83-85
 購買組合.....373
 購買力平價.....25
 銀 區.....214-220
 銀 業.....225
 銀 產 額.....214-215

【コの部】

小賣物價指數.....21-22
 交換所銀行週報.....60-61
 交換所銀行勘定.....56-61
 交通・通信.....352-358
 公定割引歩合.....67
 公益株指數.....38
 公社債相場.....107
 公社債發行償還現在.....83-85
 購買組合.....373
 購買力平價.....25
 銀 區.....214-220
 銀 業.....225
 銀 產 額.....214-215

紙類卸相場.....190-192
 紙 需 給.....246
 學 校.....386-387
 瓦斯統計.....366

【キの部】

生絲相場.....169, 176, 185
 生絲需給.....222-224
 絹織物生産.....234-236
 金 銀
 金買上値段.....64
 金銀生産高.....64, 214
 金塊相場.....74
 銀塊相場.....74-75
 金 利.....65-67
 金屬卸相場.....188-189
 金融機關證券所有高.....87
 銀行勘定.....42-47
 銀行券流通高.....63-64
 銀行異動.....48
 漁 獲 高.....211-213
 漁 船.....211

【クの部】

桑 畑.....221

【ケの部】

計畫資本.....76
 毛絲、毛織物需給.....232
 葉 船.....360
 絹紡絲生産.....235
 建築材料卸相場.....190
 減資解散.....86

【コの部】

小賣物價指數.....21-22
 交換所銀行週報.....60-61
 交換所銀行勘定.....56-61
 交通・通信.....352-358
 公定割引歩合.....67
 公益株指數.....38
 公社債相場.....107
 公社債發行償還現在.....83-85
 購買組合.....373
 購買力平價.....25
 銀 區.....214-220
 銀 業.....225
 銀 產 額.....214-215

【シの部】

指 數
 卸賣物價指數.....18-20

嶺山就業總數.....343
 工業用品卸相場.....190
 工 産 額.....193-195
 工場統計表.....331-341
 工場及從業者數.....331
 工場從業者
 事業別表.....332-333
 工場原動機實馬力.....334
 工場生産狀況.....335-337
 工場燃料及動力.....338
 工場從業者解雇
 及雇入數表.....344

鋼材相場.....177, 183, 188-189
 穀 空.....358
 耕地面積.....368-369
 國 債
 國 債.....328-330
 國債發行條件.....85
 國債償還條項.....83
 國際收支.....290
 國勢調査.....378-380
 國 富.....389
 國民所得.....389
 關有財產.....326
 穀類卸相場.....184
 小 作 料.....370
 小作爭議.....371
 小麥需給.....206
 米 相 場.....168, 175, 184
 米 需 給.....203-205
 米(朝鮮)需給.....205
 米(臺灣)需給.....205
 ゴム需給.....247

鋼材相場.....177, 183, 188-189
 穀 空.....358
 耕地面積.....368-369
 國 債
 國 債.....328-330
 國債發行條件.....85
 國債償還條項.....83
 國際收支.....290
 國勢調査.....378-380
 國 富.....389
 國民所得.....389
 關有財產.....326
 穀類卸相場.....184
 小 作 料.....370
 小作爭議.....371
 小麥需給.....206
 米 相 場.....168, 175, 184
 米 需 給.....203-205
 米(朝鮮)需給.....205
 米(臺灣)需給.....205
 ゴム需給.....247

國 債.....328-330
 國債發行條件.....85
 國債償還條項.....83
 國際收支.....290
 國勢調査.....378-380
 國 富.....389
 國民所得.....389
 關有財產.....326
 穀類卸相場.....184
 小 作 料.....370
 小作爭議.....371
 小麥需給.....206
 米 相 場.....168, 175, 184
 米 需 給.....203-205
 米(朝鮮)需給.....205
 米(臺灣)需給.....205
 ゴム需給.....247

國 債.....328-330
 國債發行條件.....85
 國債償還條項.....83
 國際收支.....290
 國勢調査.....378-380
 國 富.....389
 國民所得.....389
 關有財產.....326
 穀類卸相場.....184
 小 作 料.....370
 小作爭議.....371
 小麥需給.....206
 米 相 場.....168, 175, 184
 米 需 給.....203-205
 米(朝鮮)需給.....205
 米(臺灣)需給.....205
 ゴム需給.....247

國 債.....328-330
 國債發行條件.....85
 國債償還條項.....83
 國際收支.....290
 國勢調査.....378-380
 國 富.....389
 國民所得.....389
 關有財產.....326
 穀類卸相場.....184
 小 作 料.....370
 小作爭議.....371
 小麥需給.....206
 米 相 場.....168, 175, 184
 米 需 給.....203-205
 米(朝鮮)需給.....205
 米(臺灣)需給.....205
 ゴム需給.....247

國 債.....328-330
 國債發行條件.....85
 國債償還條項.....83
 國際收支.....290
 國勢調査.....378-380
 國 富.....389
 國民所得.....389
 關有財產.....326
 穀類卸相場.....184
 小 作 料.....370
 小作爭議.....371
 小麥需給.....206
 米 相 場.....168, 175, 184
 米 需 給.....203-205
 米(朝鮮)需給.....205
 米(臺灣)需給.....205
 ゴム需給.....247

國 債.....328-330
 國債發行條件.....85
 國債償還條項.....83
 國際收支.....290
 國勢調査.....378-380
 國 富.....389
 國民所得.....389
 關有財產.....326
 穀類卸相場.....184
 小 作 料.....370
 小作爭議.....371
 小麥需給.....206
 米 相 場.....168, 175, 184
 米 需 給.....203-205
 米(朝鮮)需給.....205
 米(臺灣)需給.....205
 ゴム需給.....247

國 債.....328-330
 國債發行條件.....85
 國債償還條項.....83
 國際收支.....290
 國勢調査.....378-380
 國 富.....389
 國民所得.....389
 關有財產.....326
 穀類卸相場.....184
 小 作 料.....370
 小作爭議.....371
 小麥需給.....206
 米 相 場.....168, 175, 184
 米 需 給.....203-205
 米(朝鮮)需給.....205
 米(臺灣)需給.....205
 ゴム需給.....247

國 債.....328-330
 國債發行條件.....85
 國債償還條項.....83
 國際收支.....290
 國勢調査.....378-380
 國 富.....389
 國民所得.....389
 關有財產.....326
 穀類卸相場.....184
 小 作 料.....370
 小作爭議.....371
 小麥需給.....206
 米 相 場.....168, 175, 184
 米 需 給.....203-205
 米(朝鮮)需給.....205
 米(臺灣)需給.....205
 ゴム需給.....247

國 債.....328-330
 國債發行條件.....85
 國債償還條項.....83
 國際收支.....290
 國勢調査.....378-380
 國 富.....389
 國民所得.....389
 關有財產.....326
 穀類卸相場.....184
 小 作 料.....370
 小作爭議.....371
 小麥需給.....206
 米 相 場.....168, 175, 184
 米 需 給.....203-205
 米(朝鮮)需給.....205
 米(臺灣)需給.....205
 ゴム需給.....247

小賣物價指數.....21-22
 生計費指數.....23
 株價指數.....34-37
 公益株指數.....38
 產業株指數.....37
 事業活動指數.....14-17
 生産指數.....2-13
 倉庫在荷指數.....198
 賃銀指數.....349-350
 非物價指數.....25
 日々株價指數.....37-39
 貿易指數.....279

豐.....213, 327
 市街地信用組合.....375
 市場金利.....66
 事業會計分析.....118-167
 死亡統計.....384
 商品相場.....168-172
 商品清算取引相場.....168-172
 商品取引高.....173-174
 食用農産物作付收穫.....208-209
 賭 車.....358
 所 得 稅.....323-324
 職業紹介.....344
 彈藥及彈藥油.....327
 食料品卸相場.....184-185
 資本利子稅.....326
 資本市場.....76-87
 酒 造 稅.....325
 人絹織物生産.....325
 人絹相場.....172, 182, 185
 人絹バルブ需給.....230
 人造絹絲需給.....230-231
 人口統計.....377-378
 信 託.....88-89
 信託受益者配當.....67
 信用組合.....373
 新 聞.....388
 新設會社.....114
 森林伐採.....213

豐.....213, 327
 市街地信用組合.....375
 市場金利.....66
 事業會計分析.....118-167
 死亡統計.....384
 商品相場.....168-172
 商品清算取引相場.....168-172
 商品取引高.....173-174
 食用農産物作付收穫.....208-209
 賭 車.....358
 所 得 稅.....323-324
 職業紹介.....344
 彈藥及彈藥油.....327
 食料品卸相場.....184-185
 資本利子稅.....326
 資本市場.....76-87
 酒 造 稅.....325
 人絹織物生産.....325
 人絹相場.....172, 182, 185
 人絹バルブ需給.....230
 人造絹絲需給.....230-231
 人口統計.....377-378
 信 託.....88-89
 信託受益者配當.....67
 信用組合.....373
 新 聞.....388
 新設會社.....114
 森林伐採.....213

豐.....213, 327
 市街地信用組合.....375
 市場金利.....66
 事業會計分析.....118-167
 死亡統計.....384
 商品相場.....168-172
 商品清算取引相場.....168-172
 商品取引高.....173-174
 食用農産物作付收穫.....208-209
 賭 車.....358
 所 得 稅.....323-324
 職業紹介.....344
 彈藥及彈藥油.....327
 食料品卸相場.....184-185
 資本利子稅.....326
 資本市場.....76-87
 酒 造 稅.....325
 人絹織物生産.....325
 人絹相場.....172, 182, 185
 人絹バルブ需給.....230
 人造絹絲需給.....230-231
 人口統計.....377-378
 信 託.....88-89
 信託受益者配當.....67
 信用組合.....373
 新 聞.....388
 新設會社.....114
 森林伐採.....213

豐.....213, 327
 市街地信用組合.....375
 市場金利.....66
 事業會計分析.....118-167
 死亡統計.....384
 商品相場.....168-172
 商品清算取引相場.....168-172
 商品取引高.....173-174
 食用農産物作付收穫.....208-209
 賭 車.....358
 所 得 稅.....323-324
 職業紹介.....344
 彈藥及彈藥油.....327
 食料品卸相場.....184-185
 資本利子稅.....326
 資本市場.....76-87
 酒 造 稅.....325
 人絹織物生産.....325
 人絹相場.....172, 182, 185
 人絹バルブ需給.....230
 人造絹絲需給.....230-231
 人口統計.....377-378
 信 託.....88-89
 信託受益者配當.....67
 信用組合.....373
 新 聞.....388
 新設會社.....114
 森林伐採.....213

豐.....213, 327
 市街地信用組合.....375
 市場金利.....66
 事業會計分析.....118-167
 死亡統計.....384
 商品相場.....168-172
 商品清算取引相場.....168-172
 商品取引高.....173-174
 食用農産物作付收穫.....208-209
 賭 車.....358
 所 得 稅.....323-324
 職業紹介.....344
 彈藥及彈藥油.....327
 食料品卸相場.....184-185
 資本利子稅.....326
 資本市場.....76-87
 酒 造 稅.....325
 人絹織物生産.....325
 人絹相場.....172, 182, 185
 人絹バルブ需給.....230
 人造絹絲需給.....230-231
 人口統計.....377-378
 信 託.....88-89
 信託受益者配當.....67
 信用組合.....373
 新 聞.....388
 新設會社.....114
 森林伐採.....213

豐.....213, 327
 市街地信用組合.....375
 市場金利.....66
 事業會計分析.....118-167
 死亡統計.....384
 商品相場.....168-172
 商品清算取引相場.....168-172
 商品取引高.....173-174
 食用農産物作付收穫.....208-209
 賭 車.....358
 所 得 稅.....323-324
 職業紹介.....344
 彈藥及彈藥油.....327
 食料品卸相場.....184-185
 資本利子稅.....326
 資本市場.....76-87
 酒 造 稅.....325
 人絹織物生産.....325
 人絹相場.....172, 182, 185
 人絹バルブ需給.....230
 人造絹絲需給.....230-231
 人口統計.....377-378
 信 託.....88-89
 信託受益者配當.....67
 信用組合.....373
 新 聞.....388
 新設會社.....114
 森林伐採.....213

豐.....213, 327
 市街地信用組合.....375
 市場金利.....66
 事業會計分析.....118-167
 死亡統計.....384
 商品相場.....168-172
 商品清算取引相場.....168-172
 商品取引高.....173-174
 食用農産物作付收穫.....208-209
 賭 車.....358
 所 得 稅.....323-324
 職業紹介.....344
 彈藥及彈藥油.....327
 食料品卸相場.....184-185
 資本利子稅.....326
 資本市場.....76-87
 酒 造 稅.....325
 人絹織物生産.....325
 人絹相場.....172, 182, 185
 人絹バルブ需給.....230
 人造絹絲需給.....230-231
 人口統計.....377-378
 信 託.....88-89
 信託受益者配當.....67
 信用組合.....373
 新 聞.....388
 新設會社.....114
 森林伐採.....213

豐.....213, 327
 市街地信用組合.....375
 市場金利.....66
 事業會計分析.....118-167
 死亡統計.....384
 商品相場.....168-172
 商品清算取引相場.....168-172
 商品取引高.....173-174
 食用農産物作付收穫.....208-209
 賭 車.....358
 所 得 稅.....323-324
 職業紹介.....344
 彈藥及彈藥油.....327
 食料品卸相場.....184-185
 資本利子稅.....326
 資本市場.....76-87
 酒 造 稅.....325
 人絹織物生産.....325
 人絹相場.....172, 182, 185
 人絹バルブ需給.....230
 人造絹絲需給.....230-231
 人口統計.....377-378
 信 託.....88-89
 信託受益者配當.....67
 信用組合.....373
 新 聞.....388
 新設會社.....114
 森林伐採.....213

豐.....213, 327
 市街地信用組合.....375
 市場金利.....66
 事業會計分析.....118-167
 死亡統計.....384
 商品相場.....168-172
 商品清算取引相場.....168-172
 商品取引高.....173-174
 食用農産物作付收穫.....208-209
 賭 車.....358
 所 得 稅.....323-324
 職業紹介.....344
 彈藥及彈藥油.....327
 食料品卸相場.....184-185
 資本利子稅.....326
 資本市場.....76-87
 酒 造 稅.....325
 人絹織物生産.....325
 人絹相場.....172, 182, 185
 人絹バルブ需給.....230
 人造絹絲需給.....230-231
 人口統計.....377-378
 信 託.....88-89
 信託受益者配當.....67
 信用組合.....373
 新 聞.....388
 新設會社.....114
 森林伐採.....213

豐.....213, 327
 市街地信用組合.....375
 市場金利.....66
 事業會計分析.....118-167
 死亡統計.....384
 商品相場.....168-172
 商品清算取引相場.....168-172
 商品取引高.....173-174
 食用農産物作付收穫.....208-209
 賭 車.....358
 所 得 稅.....323-324
 職業紹介.....344
 彈藥及彈藥油.....327
 食料品卸相場.....184-185
 資本利子稅.....326
 資本市場.....76

貿易(國別).....476	北 平 (中華民國參照)	[ミの部] 南阿非利加聯邦	[ロの部] ローデシヤ
貿易(品別).....477		金 利.....445	金 産 額.....450
面 積.....521		金保有高.....448	
煤鐵産現在高.....241		金産額.....450	
佛蘭印度支那	[水の部] 奉 天 (滿洲國參照)	銀 行.....435	露 西 亞 (ソ聯邦參照)
實 業.....465		銀産額.....453	輪 船 (英國參照)
伯 刺 西 爾	ポーランド	石炭産額.....218	
金保有高.....446	株價指數.....41	鐵道統計.....514	
銀 行.....436	金保有高.....448	物價指數.....31	
人絹生産.....231	銀産額.....453	貿 易.....30	
實 業.....487	失業統計.....507	羊毛統計.....233	
ブルガリア	人絹生産.....231		
金 利.....444	生産指數.....10		
金保有高.....446	物價指數.....31		
銀 行.....435	紡績統計.....229		
	ボリヴィア	[メの部] 墨 西 哥	[其他の部] 世界の部參照
[への部]	金 利.....445	金保有高.....447	
米 國 (亞米利加合衆國參照)	葡 萄 牙	金産額.....450	
白 耳 義	金 利.....445	銀産額.....453	
株價指數.....40	金保有高.....448	銀需給.....454	
金 利.....444	貿 易.....488	石油需給.....219	
金保有高.....446		鋼需給.....217	
銀 行.....436	香 港		
航空統計.....517	貿 易.....424		
鋼輸出入.....243		[ユの部] ユーゴスラヴィア	
鋼材生産高.....243	[マの部] 滿 洲 國	金保有高.....448	
砂糖需給.....250	會社現在數.....392-393	失業統計.....507	
失業統計.....506	金買仕値段.....416	貿 易.....490	
自動車臺數.....516	銀 行.....390		
人絹生産.....231	工業狀況.....411	[ウの部] 關領東印度	
人 口.....521	工場統計.....411	銀需給.....454	
生産指數.....10	礦産物.....416	石油需給.....219	
石炭産額.....218	國際收支.....410	貿易(月別).....482	
鐵礦生産.....243	財 政.....404-409	貿易(國別).....482	
船舶統計.....509	人 口.....417	貿易(品別).....483	
鐵輸出入.....243	製 鹽 業.....414		
鐵道統計.....514	通 貨.....392		
電力統計.....520	物價指數.....30		
紡績統計.....229	鐵 道.....418		
貿 易.....487	特産物相場.....412		
面 積.....521	度 量 衡.....418		
煤鐵産數.....243	農 産 物.....412-414		
	物價指數.....28		
錫 鐵	貿易(月別).....394		
金保有高.....447	貿易(國別).....394		
銀産額.....453	貿易(稅關別).....394		
石油生産.....219	貿易(品別).....395-403		
物價指數.....31	勞働統計.....411		
	ルーマニア		
	金保有高.....448		
	失業統計.....507		
	生産指數.....11		
	石油需給.....219		
	貿 易.....488		

年 別	本邦事業活動指數 ノーマル=100	本邦生産指數 昭和3年=100	東京卸賣物價指數 大正2年1月=100	本邦物價指數 大正2年1月=100	東京小賣物價指數 大正2年1月=100	全 國 物 價 指 數 大正2年1月=100	貿易指數(大正2年=100)		勞働指數		小作爭議	
							數量	金額	單價	件 數	件 數	數
大正8年	102.2	—	238.	242.7	201.0	201.0	126.9	302.9	238.7	497	326	—
9	98.7	62.8	256.	228.8	158.0	158.0	116.6	295.7	253.6	282	408	—
10	88.9	61.6	199.	197.5	96.3	96.3	117.1	200.6	171.3	246	246	1,680
11	101.7	73.4	197.	184.8	102.2	102.2	144.2	251.6	174.5	250	250	1,578
12	99.3	77.4	198.	194.6	101.8	101.8	132.7	242.4	182.7	270	270	1,917
13	100.6	81.4	211.	176.1	220.7	220.7	155.1	305.1	196.7	333	333	1,532
昭和1	100.4	84.5	215.	176.3	102.9	102.9	167.0	357.4	214.0	293	293	2,206
2	105.3	89.5	192.	181.1	102.7	102.7	176.5	320.2	181.4	495	495	2,713
3	107.1	95.0	181.2	172.7	101.5	101.5	188.5	300.5	159.4	383	383	2,052
4	106.1	100.0	176.3	164.4	102.1	102.1	187.4	297.8	158.9	393	393	1,866
5	107.4	111.6	171.5	158.9	101.4	101.4	200.5	310.0	154.6	571	571	2,434
6	94.1	108.8	141.1	139.8	94.4	94.4	176.3	208.6	118.3	900	900	2,478
7	87.4	105.7	117.2	117.2	135.5	135.5	190.6	165.4	86.7	984	984	3,419
8	90.1	112.3	134.5	72.5	136.8	136.8	201.8	197.8	98.0	870	870	3,414
9	96.9	129.7	158.9	82.1	145.6	145.6	213.9	262.7	122.8	598	598	4,000
10	103.3	146.2	159.7	94.4	148.7	148.7	241.1	304.4	126.3	623	623	5,828
11	105.8	161.4	162.9	93.4	151.6	151.6	260.1	335.4	129.0	584	584	6,824
12	106.2	172.4	168.3	97.6	159.2	159.2	275.2	364.4	132.4	546	546	6,804
13	114.8	193.8	206.0	119.2	174.3	174.3	289.2	467.5	161.7	628	628	4,638
13	106.7	199.5	227.6	129.6	199.7	199.7	3,313

年 別	推計人口	本邦 農産額	本邦 礦産額	本邦 工業額	倉庫在荷指數(六 大 都 市) 昭和3=100	貿易(内地及樺太)		金銀(内地及樺太)		財政(一般會計)		國債年末
						輸 出	輸 入	輸 出	輸 入	歳 入	歳 出	現在高
大正8年	641	2,099	2,173	5	327	1,172	3,278	..
9	55,963	..	567	1,948	2,336	4	405	2,001	1,360	3,777
10	56,787	..	332	1,283	1,614	139	..	2,066	1,490	4,077
11	57,656	..	347	1,637	1,890	2	..	2,087	1,428	4,342
12	58,482	..	358	1,448	1,982	5	..	2,045	1,521	4,730
13	59,139	..	351	6,518	..	1,807	2,453	0	4	2,127	1,625	4,863
昭和1	59,737	3,312	355	6,925	..	2,306	2,573	22	0	2,071	1,525	4,999
2	60,522	2,845	347	7,001	..	2,045	2,377	36	2	2,056	1,579	5,172
3	61,317	2,655	369	6,746	..	1,992	2,179	50	9	2,063	1,766	5,398
4	62,122	2,533	379	7,206	100.0	1,672	2,196	3	3	2,006	1,815	5,831
5	62,938	2,538	385	7,717	95.9	2,148	2,216	3	1	1,826	1,736	5,959
6	64,450	1,855	308	5,963	95.6	1,470	1,546	311	10	1,597	1,558	5,956
7	65,367	1,889	255	5,982	103.7	1,147	1,236	421	11	1,531	1,477	6,188
8	66,296	1,889	255	5,982	103.7	1,410	1,431	121	0	2,045	1,950	7,054
9	67,239	2,178	354	7,871	115.6	1,861	1,917	29	0	2,332	2,255	8,139
10	68,195	2,165	432	9,390	139.1	2,172	2,283	14	0	2,247	2,163	9,090
11	69,254	2,451	504	10,837	122.6	2,499	2,472	225	0	2,259	2,206	9,581
12	70,258	3,478	589	12,258	111.3	2,693	2,764	36	1	2,372	2,282	10,395
13	71,253	3,925	..	16,412	149.1	3,175	3,783	391	1	2,914	2,709	11,893
13	72,223	128.4	2,690	2,663	(總) 3,522	(總) 3,551	16,223

年 別	日 銀 兌換率 發行高(年末)	日銀正貨備 發行高(年末)	全國銀行勘定 (朝鮮海外ヲ除ク)		全國手形 交換高	コール型日物 (日歩)		對米爲替 (年平均)	對英爲替 (年平均)	郵便貯金 (年末)	内國損害 保險新契約高	生命保險 新契約高 (含簡保)
			預 金 (年末)	貸 出 (年末)		最 高	最 低					
大正8年	9,918	9,953	76,786	3.30	0.60	50.787	2.3.081	698	17,962	671
9	1,459	1,247	9,869	9,826	73,718	3.30	0.60	49.780	2.7.587	847	22,736	700
10	1,547	1,246	10,456	10,669	67,935	3.30	0.40	48.148	2.5.909	907	17,746	710
11	1,558	1,064	10,297	11,128	71,548	3.15	0.80	47.918	2.1.780	976	19,119	835
12	1,704	1,057	10,616	12,215	67,966	3.20	1.00	48.816	2.1.573	1,102	20,189	899
13	1,662	1,059	11,066	12,489	73,799	2.65	1.15	41.978	1.10.773	1,100	24,428	1,210
昭和1	1,632	1,057	11,486	12,985	83,112	2.45	0.90	40.801	1.8.273	1,137	27,914	1,476
2	1,570	1,058	11,853	13,359	88,935	2.40	0.90	46.856	1.11.140	1,156	27,622	1,479
3	1,682	1,063	11,911	12,772	62,436	2.00	0.60	47.245	1.11.407	1,523	29,723	1,365
4	1,739	1,062	12,172	12,059	68,411	1.80	0.40	46.457	1.10.907	1,743	31,802	1,583
5	1,642	1,072	12,528	11,803	63,636	1.80	0.40	46.069	1.10.755	2,051	33,810	1,644
6	1,436	826	12,016	11,662	51,629	1.50	0.55	49.367	2.0.342	2,338	33,079	1,612
7	1,331	470	11,474	11,771	46,242	2.40	0.40	49.376	2.2.416	2,610	31,250	1,820
8	1,426	425	11,842	11,440	52,855	2.40	0.50	49.376	2.2.416	2,704	35,325	1,809
9	1,545	425	12,433	11,019	66,954	1.00	0.50	26.454	1.7.157	2,801	41,248	2,174
10	1,627	466	12,540	10,253	64,415	1.00	0.55	25.227	1.2.409	2,950	44,653	2,597
11	1,766	504	13,310	10,489	63,861	1.00	0.60	29.511	1.2.065	3,112	47,352	2,922
12	1,866	548	14,313	10,947	69,856	1.05	0.60	28.570	1.2.000	3,353	48,857	3,397
13	2,305	801	16,181	12,283	85,270	1.00	0.50	28.996	1.1.919	3,686	53,419	3,918
13	2,755	501	19,117	12,223	86,090	0.75	0.53	28.725	1.1.972	4,375	..	5,629

(資料) 本誌特別調査の諸資料以外に、次の諸資料より採録せり。東京小賣物價(日銀)、實銀統計(商工省)、勞働時報、帝國統計年鑑、農林省統計、本邦礦業の趨勢、工場統計表、貿易月表、決算書(大藏省)、國債統計年報、國債領明細表、全國銀行資産負債表、東京手形交換所月報、正金週報、貯金局統計月報、商工省保險年鑑、簡易保險局統計月報。當社調査諸資料は省略す。×印金銀輸出入統計は7月迄の累計。△印概數

景 氣 指 標

(東洋經濟)		生 産 指 数 (新指数)													
		(昭和1-2年月平均=100、季節変動調整)													
業別	年次	1月	2月	3月	4月	5月	6月	7月	8月	9月	10月	11月	12月	平均	
總平均(三十五品)	昭和5	94.1	93.1	98.3	97.4	99.3	92.9	91.0	91.1	92.7	93.1	91.7	92.0	93.9	
	6	89.9	90.2	84.5	91.2	91.5	93.2	95.0	93.5	90.8	91.4	90.2	91.2	91.2	
	7	91.0	95.4	98.4	93.1	92.9	93.0	94.4	96.3	99.4	99.7	102.7	108.3	96.9	
	8	100.6	105.6	109.6	107.7	110.7	110.3	113.1	114.4	114.1	116.2	118.3	118.4	111.9	
	9	122.7	119.5	121.4	125.0	123.9	127.9	125.8	129.1	124.1	130.2	130.9	134.0	126.2	
	10	135.1	133.6	136.8	139.3	139.7	137.8	140.5	139.6	142.9	143.1	141.2	141.9	139.3	
	11	156.7	142.1	142.7	142.6	145.0	146.9	150.9	151.4	154.2	154.5	157.4	159.5	148.8	
	12	162.0	165.0	164.8	165.6	166.9	168.2	172.9	167.1	172.3	171.1	168.0	163.6	167.3	
	13	168.6	170.7	173.5	171.5	173.4	169.0	*170.7	*172.9	*178.8	*172.1	*171.4	*173.2	*172.2	
	平均(十九品)	昭和5	95.6	93.2	94.6	95.6	97.8	97.5	94.5	95.1	92.5	92.1	89.4	87.4	93.6
		6	84.3	84.1	83.4	87.6	86.7	88.1	89.5	87.2	89.1	88.6	89.8	86.3	87.2
		7	91.7	95.5	94.9	92.2	94.1	94.3	92.3	94.2	97.4	98.6	101.0	107.0	96.2
		8	110.0	108.9	110.9	108.4	113.8	114.4	115.5	119.3	122.1	123.7	125.1	125.7	116.6
9		128.9	128.7	132.9	134.8	133.5	139.1	136.1	137.8	134.0	139.2	143.9	147.3	136.4	
10		146.3	144.5	147.2	150.4	149.8	149.2	153.4	154.6	157.9	160.5	159.5	162.3	153.1	
11		160.5	164.6	163.2	165.2	167.2	168.2	175.6	175.9	178.7	178.3	180.3	180.5	171.8	
12		184.5	189.1	191.3	194.4	196.8	200.4	204.8	199.5	204.0	205.2	202.5	201.9	197.9	
13		210.0	213.4	215.2	218.9	221.2	219.6	221.3	224.0	231.3	222.9	222.7	224.5	220.6	
化学工業(六品)		昭和5	55.3	57.1	66.3	75.6	73.1	70.5	68.8	73.3	75.7	73.0	74.7	68.5	69.3
		6	73.0	76.9	70.5	78.2	75.8	83.0	89.4	86.3	84.7	94.0	94.4	103.7	83.8
		7	95.8	103.7	104.6	92.2	98.2	97.4	97.3	100.9	101.5	96.8	95.5	105.4	98.7
		8	111.4	108.7	115.8	114.7	119.8	118.9	117.8	121.6	119.3	122.5	124.0	121.3	117.3
	9	124.0	115.3	121.5	130.2	136.7	131.3	127.0	122.1	132.9	142.8	145.6	142.1	131.0	
	10	142.1	139.6	150.1	160.0	153.6	157.9	170.5	164.0	171.5	174.3	176.8	181.8	161.8	
	11	182.8	192.1	183.9	180.9	185.1	182.4	190.4	206.7	201.1	197.8	203.3	203.3	192.8	
	12	210.0	216.4	218.2	218.4	216.2	226.7	220.8	232.5	220.3	220.2	221.4	225.0	220.5	
	13	237.5	248.6	239.1	231.6	227.2	229.5	218.3	230.9	210.7	216.6	223.2	216.9	227.3	
	金属工業(十一品)	昭和5	88.0	88.3	89.1	85.7	90.1	99.2	94.5	98.7	94.9	96.5	92.2	88.7	92.2
		6	86.9	87.8	86.0	89.2	90.7	95.2	93.8	92.4	92.4	85.7	89.5	86.9	90.0
		7	89.9	94.4	92.3	90.4	90.1	89.6	83.7	82.6	89.0	92.8	94.9	110.1	92.0
		8	114.3	111.3	113.4	115.1	118.0	110.4	117.1	119.5	121.9	120.6	125.4	125.8	118.0
9		127.4	121.9	122.0	124.3	118.0	120.0	119.3	111.5	111.8	124.4	123.3	116.4	120.0	
10		112.8	113.3	125.8	120.9	124.0	130.2	139.2	140.0	139.0	137.4	141.3	143.2	130.6	
11		135.6	135.2	131.6	131.2	130.0	125.9	132.1	138.2	137.2	133.2	139.3	131.2	132.3	
12		143.8	148.9	145.7	150.9	156.5	160.2	156.8	153.1	149.9	129.6	139.5	155.5	149.2	
13		146.1	139.2	143.0	135.2	130.5	127.6	139.6	125.8	126.8	108.1	112.7	128.8	130.3	
窯業(二品)		昭和5	96.9	94.6	94.4	92.6	72.9	92.4	91.4	90.8	88.6	87.3	85.2	83.1	90.9
		6	78.9	79.2	79.4	82.6	81.4	82.6	85.0	81.0	83.6	84.3	84.1	80.8	81.9
		7	87.0	92.8	91.9	90.1	91.6	91.4	88.4	93.7	97.5	99.6	106.2	112.9	95.3
		8	114.8	110.2	112.2	111.2	120.4	118.9	120.7	128.4	130.9	135.8	135.3	133.9	122.8
	9	139.0	140.6	147.9	151.9	151.0	166.4	159.9	166.4	159.2	162.3	168.7	180.4	157.8	
	10	177.4	175.1	176.5	181.7	179.7	179.3	186.6	184.6	191.2	192.8	189.8	194.8	184.1	
	11	194.3	196.8	197.2	199.6	202.6	203.5	215.7	213.1	218.3	221.0	226.3	225.0	209.5	
	12	229.4	239.7	240.6	244.9	248.2	251.2	262.7	252.3	261.8	269.6	264.0	259.0	251.9	
	13	272.3	278.7	284.6	292.8	298.5	292.9	295.2	299.0	318.2	305.7	302.0	299.6	295.0	
	窯業(三品)	昭和5	92.4	84.8	90.5	97.9	103.7	101.7	92.8	91.1	90.4	91.7	85.8	83.8	92.2
		6	80.9	78.8	81.2	87.9	89.6	88.1	87.1	90.7	90.4	88.1	93.5	92.8	87.5
		7	94.1	97.5	97.3	95.4	96.5	98.1	98.7	100.1	101.1	104.5	102.4	106.4	99.5
		8	112.3	116.3	113.9	106.4	106.1	115.8	115.0	108.0	117.5	110.1	112.5	120.0	113.0
9		125.8	125.0	125.4	121.6	120.5	115.4	118.6	120.0	113.4	122.4	131.3	126.6	122.2	
10		125.7	124.3	125.8	127.0	127.3	126.2	130.5	130.4	122.0	134.7	132.7	132.2	129.2	
11		131.7	133.8	132.0	139.5	141.7	142.5	143.0	143.9	146.2	144.4	142.5	145.4	140.4	
12		144.8	145.5	150.7	151.9	153.8	156.4	157.5	155.5	159.3	158.0	151.3	150.9	153.0	
13		161.0	162.5	162.5	164.2	165.7	169.2	168.4	170.4	172.9	171.8	170.5	171.2	167.5	
窯業(四品)		昭和5	119.5	113.7	104.7	98.4	130.0	99.9	106.6	108.0	115.6	118.7	118.0	112.9	112.2
		6	103.9	101.8	103.6	111.5	108.3	106.0	103.0	108.3	101.9	86.3	89.6	88.7	100.9
		7	104.3	104.6	111.0	85.8	89.6	90.7	80.9	85.8	83.9	94.8	103.3	93.9	105.2
		8	102.7	102.9	105.3	103.6	88.9	102.1	111.6	107.7	111.6	116.4	108.7	102.3	105.2
	9	95.7	96.5	87.2	101.6	99.9	102.7	105.1	116.2	101.7	106.6	97.3	106.7	101.4	
	10	102.4	103.4	102.2	110.3	119.3	107.9	110.2	109.8	110.2	109.8	114.9	115.5	110.7	
	11	108.3	102.9	105.8	109.8	124.8	121.6	106.3	112.5	113.5	116.9	115.1	112.0	113.6	
	12	121.6	126.5	120.3	114.6	106.8	105.5	119.0	97.4	114.2	110.6	113.8	112.6	113.6	
	13	120.7	134.5	142.0	106.9	106.5	107.4	109.5	113.9	123.8	115.4	119.4	107.4	117.3	

(註) 新生産指数的詳細に就ては東洋經濟新報、昭和十三年七月三十日號参照。
 (備考) *印は暫定数(ス・フ線の生産量未詳の爲)。

(東洋經濟)		生 産 指 数 (續)													
		(昭和1-2年月平均=100、季節変動調整)													
業別	年次	1月	2月	3月	4月	5月	6月	7月	8月	9月	10月	11月	12月	平均	
生産(六品)	昭和5	106.6	105.3	105.5	106.7	110.3	109.4	107.0	109.5	104.0	104.3	102.3	101.5	106.1	
	6	99.1	97.9	94.8	98.9	96.1	97.4	98.4	94.6	98.6	96.4	96.2	94.4	96.9	
	7	98.0	96.9	96.6	94.2	97.0	97.5	95.8	92.4	96.0	94.8	96.3	98.6	96.3	
	8	98.0	100.3	102.3	100.9	104.4	105.1	105.3	109.9	110.1	112.6	115.8	116.0	106.8	
	9	114.4	118.4	117.1	117.5	114.6	113.9	112.5	114.8	114.5	116.4	116.0	117.3	115.4	
	10	120.4	118.6	119.5	121.8	123.3	119.4	122.8	124.8	123.8	129.3	130.5	131.0	123.8	
	11	128.4	136.1	134.7	132.8	133.1	136.7	142.2	141.2	143.3	140.6	140.9	142.9	137.8	
	12	145.6	142.5	145.9	148.8	150.4	151.4	153.8	149.6	152.7	151.0	152.4	153.7	150.0	
	13	164.2	154.8	153.6	157.5	158.2	158.2	161.8	165.5	164.9	156.2	160.1	168.6	159.5	
	平均(十六品)	昭和5	92.6	93.1	102.0	99.2	100.8	88.4	87.7	87.3	92.9	94.1	93.9	96.5	94.0
		6	93.3	96.2	85.7	94.8	96.4	98.2	100.3	99.8	97.8	93.0	93.0	92.1	95.1
		7	90.2	95.3	101.9	94.1	91.7	92.9	96.6	98.4	101.3	100.8	103.7	105.0	97.6
		8	103.2	102.4	108.4	107.0	107.7	106.2	110.7	109.7	106.3	108.9	111.6	107.3	107.3
9		116.6	111.2	110.1	115.4	114.5	117.0	115.8	120.0	113.9	120.8	117.5	120.1	116.1	
10		123.4	122.7	126.1	127.8	129.3	126.0	125.1	124.1	127.4	125.0	122.2	120.7	125.0	
11		116.1	118.8	121.4	119.1	122.0	124.9	125.3	126.1	128.9	130.0	133.7	137.8	125.3	
12		139.3	140.8	138.2	136.5	136.8	135.9	140.7	134.4	140.2	136.6	133.3	124.9	136.5	
13		127.2	127.7	131.5	123.7	125.2	118.0	*119.7	*121.3	*125.9	*120.9	*119.6	*121.4	*123.5	
窯業(十一品)		昭和5	85.3	87.4	101.6	99.1	93.7	84.2	81.9	81.2</					

(東洋経済週刊) 本邦生産数量指数 (昭和3年平均=100) (季節変動を調整せず)

業 別	年 次	1 月	2 月	3 月	4 月	5 月	6 月	7 月	8 月	9 月	10 月	11 月	12 月	平 均	
全 平 均	昭和2	89.8	87.3	98.8	100.8	97.4	91.2	91.6	90.8	93.7	97.8	97.7	102.9	95.0	
	3	91.8	92.6	101.0	101.1	100.5	79.2	100.7	76.8	96.6	104.5	104.3	113.1	100.0	
	4	193.4	102.0	111.8	114.3	115.3	109.3	111.9	108.2	110.2	116.5	117.9	118.7	110.1	
	5	107.7	104.6	115.0	115.5	116.2	109.6	104.6	102.2	105.0	107.8	108.4	109.2	108.9	
	6	97.5	99.5	102.3	104.7	105.7	107.3	104.8	107.3	109.5	113.2	114.0	121.3	107.8	
	7	110.1	115.0	125.4	120.8	125.1	122.2	121.4	120.6	123.0	124.4	129.5	143.8	123.5	
	8	135.6	131.6	145.5	147.8	148.6	143.0	148.0	146.0	146.4	155.2	159.9	165.6	148.1	
	9	154.8	149.3	161.4	166.9	170.3	166.8	161.3	157.8	160.8	177.9	179.9	184.7	166.5	
	10	175.8	169.6	187.6	195.9	197.2	191.6	195.0	190.4	189.9	202.1	203.8	208.6	192.3	
	11	196.9	196.1	208.3	210.2	216.8	208.5	211.6	209.9	203.4	217.5	224.8	231.7	211.7	
	12	227.7	223.7	242.8	245.4	250.0	246.8							239.4	
	産 品 (五)	昭和6	103.9	90.1	94.9	92.4	90.2	88.1	89.4	81.7	87.5	91.6	89.4	91.8	90.0
7		88.4	85.6	96.8	87.9	89.6	87.7	85.9	80.1	84.3	89.1	90.4	95.3	88.5	
8		89.0	91.1	101.1	94.4	96.5	94.5	94.4	92.9	95.5	105.7	107.2	111.5	97.5	
9		103.3	102.8	116.5	107.7	107.6	102.3	99.8	95.3	99.1	109.2	107.0	112.6	105.2	
10		107.8	105.5	119.7	112.1	114.7	107.3	108.7	102.9	106.6	121.4	121.0	125.5	112.8	
11		114.3	121.0	135.5	121.9	123.7	123.3	125.6	116.0	123.3	131.9	131.2	137.0	125.4	
12		129.0	126.2	146.9	134.3	138.9	137.5							135.4	
織 及 絹 (二)		昭和6	76.3	87.5	93.3	97.8	103.2	107.1	99.1	95.9	105.7	107.2	108.9	103.1	98.9
		7	92.2	115.6	124.1	124.2	132.0	122.4	116.6	110.7	117.4	107.7	123.5	162.7	120.5
		8	138.2	142.6	160.5	156.0	164.4	153.1	161.6	155.5	155.3	172.9	180.8	187.6	166.8
		9	175.5	178.8	197.6	193.7	192.1	194.3	182.4	187.7	179.2	205.7	213.8	222.2	193.7
		10	221.1	213.7	240.4	243.0	245.2	234.1	233.6	239.3	230.5	246.7	250.1	247.8	237.0
	11	251.9	258.6	273.5	263.4	273.0	268.5	276.6	262.5	261.3	275.4	296.2	294.4	271.3	
	12	296.4	285.9	311.5	328.7	320.6	315.4							309.8	
	織 物 原 料 (五)	昭和6	103.5	103.4	97.8	105.0	111.5	111.6	120.5	123.2	121.2	122.2	120.3	125.4	114.2
		7	113.2	118.1	122.5	123.5	120.9	123.7	125.5	129.1	130.9	130.6	134.5	138.0	125.6
		8	126.8	127.5	132.7	137.1	138.8	140.7	144.9	145.6	146.2	146.7	153.2	154.0	141.1
		9	146.9	146.8	150.6	157.7	156.6	160.1	158.7	163.5	160.4	167.7	168.8	170.2	160.2
		10	162.7	165.1	166.7	175.0	176.4	178.5	176.6	175.1	176.6	178.3	179.4	174.2	162.2
11		165.9	172.5	179.0	184.2	186.8	186.9	186.5	186.7	187.8	192.5	198.6	207.0	186.2	
12		196.7	202.0	204.3	210.4	212.8	213.9							206.7	
工 業 薬 品 及 肥 料 (六)		昭和6	130.2	128.6	126.1	121.5	126.1	134.0	139.5	158.7	153.1	164.9	172.4	196.1	146.7
		7	172.1	178.2	190.2	182.6	214.4	214.7	213.7	215.2	218.9	216.2	224.3	234.1	206.0
		8	253.3	232.3	264.4	259.0	272.6	262.7	262.8	266.6	265.0	280.5	289.6	289.3	266.7
		9	284.1	248.6	254.3	300.9	322.9	310.1	288.0	275.4	302.2	343.9	348.1	348.6	304.8
		10	342.3	307.1	357.1	381.6	381.4	370.3	393.9	369.6	377.8	411.2	419.2	442.2	379.5
	11	429.5	408.1	425.8	429.0	448.5	413.6	422.4	434.2	428.4	447.0	458.0	467.8	434.4	
	12	488.5	454.5	505.3	519.7	542.1	528.5							506.4	
	紙 (一)	昭和6	99.9	103.7	99.5	106.0	104.3	101.5	103.0	104.0	101.7	99.7	103.1	97.2	102.1
		7	96.0	96.6	99.1	100.7	101.7	98.9	100.5	100.6	101.9	102.7	103.0	104.2	100.6
		8	104.4	102.8	104.9	107.4	111.1	102.4	110.6	111.0	114.3	115.2	121.0	119.0	110.4
		9	114.0	116.3	106.6	119.6	119.3	122.4	124.0	129.2	124.7	128.2	123.5	129.3	122.0
		10	124.7	129.9	121.6	132.6	132.1	134.1	132.5	135.3	136.4	133.9	136.4	132.4	131.8
11		130.5	134.5	131.6	139.6	140.3	140.6	137.4	142.4	141.0	143.0	150.4	148.6	140.0	
12		148.9	159.1	152.1	171.9	172.6	176.0							163.4	
セ ー ム 及 硝 子 (二)		昭和6	88.4	89.5	98.7	97.7	107.4	91.7	89.3	90.9	94.2	94.2	99.2	96.1	94.4
		7	95.1	96.8	106.0	98.4	99.5	85.6	79.0	79.0	90.6	101.5	103.3	118.3	93.7
		8	117.9	110.0	126.7	122.5	129.8	110.0	112.6	117.8	123.0	133.6	142.0	136.1	123.3
		9	131.3	118.3	136.5	134.8	134.1	125.0	116.5	108.6	114.7	141.3	139.6	130.8	127.4
		10	118.2	117.2	155.9	146.2	155.4	148.5	151.2	155.4	150.1	164.2	165.6	150.8	148.2
	11	152.8	124.8	147.6	145.8	156.2	144.1	141.4	151.3	146.8	161.2	157.4	143.3	146.1	
	12	149.0	141.2	167.1	169.3	185.3	179.3							165.2	
	食 料 品 (五)	昭和6	73.4	75.0	103.9	104.4	88.5	77.7	78.5	75.2	73.4	78.6	75.6	98.3	85.2
		7	87.5	84.8	107.6	91.1	82.9	77.2	78.9	73.6	66.8	80.1	80.6	108.2	86.0
		8	85.2	78.0	93.2	114.5	83.8	77.4	94.7	80.2	77.4	90.0	82.8	112.9	92.0
		9	83.0	84.8	89.9	99.3	104.1	94.8	97.0	75.0	80.1	88.8	89.3	110.0	91.5
		10	85.5	81.4	96.4	111.9	110.0	97.0	98.9	90.3	84.6	97.5	92.4	110.8	96.4
11		86.2	80.2	96.6	110.2	113.1	103.7	109.5	99.0	92.0	97.3	100.0	125.0	101.1	
12		98.6	105.5	129.0	99.2	99.2	96.6							104.7	
平 均		昭和6	96.9	100.4	103.0	105.9	107.3	106.5	109.1	112.3	112.1	115.4	116.5	124.2	109.6
		7	112.3	118.0	128.3	124.1	128.6	125.7	125.0	124.6	127.9	133.4	148.7	127.0	
		8	140.3	155.7	149.9	153.1	153.8	147.9	153.4	151.3	151.5	160.2	165.2	171.0	
		9	159.9	153.9	165.9	172.8	176.5	173.3	167.5	164.0	167.0	184.8	187.2	191.9	
		10	182.6	176.0	194.4	204.3	205.5	200.0	203.6	199.1	198.2	210.2	212.1	216.9	
	11	205.2	203.6	215.6	219.0	226.1	217.0	220.2	219.3	216.9	226.1	234.2	241.2		
	12	237.6	233.4	252.4	256.0	261.1	257.7							249.4	

(備考) 本指数は昭和12年7月以降一部生産統計の發表停止に依り繼續不可能となりたる爲、我が社に於ては商工省生産指数を基礎として新指数(前掲)を計算して此に代へた。

(東洋経済週刊) 本邦生産数量指数 (昭和3年平均=100) (季節変動調整)

業 別	年 次	1 月	2 月	3 月	4 月	5 月	6 月	7 月	8 月	9 月	10 月	11 月	12 月	平 均
全 平 均	昭和2	93.2	92.2	94.4	94.7	93.5	94.5	94.8	97.9	98.0	97.1	94.8	95.4	95.0
	3	96.0	98.2	96.9	97.3	97.9	99.7	101.5	103.8	101.9	102.4	101.2	103.5	100.0
	4	107.5	107.2	107.2	109.4	110.4	110.2	111.7	111.8	113.2	112.9	111.8	108.4	110.1
	5	111.9	111.8	111.0	111.4	111.3	110.3	107.0	108.3	108.3	107.1	106.6	101.9	108.9
	6	101.3	105.4	102.7	102.1	102.0	105.6	109.5	114.0	114.3	112.6	111.6	112.6	107.8
	7	113.4	122.0	121.7	119.0	121.6	122.7	123.5	125.2	128.1	123.6	126.7	134.8	123.5
	8	141.8	140.2	141.8	141.7	142.9	143.2	149.3	152.8	153.3	155.0	158.5	157.1	148.1
	9	161.1	157.7	159.7	162.7	161.8	166.6	164.8	166.9	166.7	176.4	177.0	176.0	166.5
	10	183.0	178.6	183.4	190.0	187.7	190.9	199.4	199.0	197.3	200.8	201.5	200.2	192.3
	11	205.9	207.2	203.4	204.0	205.7	206.6	214.9	218.5	216.7	217.4	222.5	222.0	211.

(東洋經濟) 本邦生産数量品別指数 (昭和3年平均=100)

年 月	總平均	農 産 品					製 造 品										
		穀類	油	糖	畜産	漁産	織物	紙	化学	金属	機械	電機	運輸	其他	平均		
昭和1年平均	89	93	94	99	99	91	92	89	..	86	106	..	86	..	84	100	
2	96	98	98	90	98	98	90	95	82	88	83	103	..	99	..	102	103
3	100	100	100	100	100	100	100	100	100	100	100	100	..	100	..	100	100
4	116	105	102	102	113	101	109	111	101	123	119	114	..	113	..	81	109
5	109	99	117	107	121	92	107	110	110	120	119	103	164	114	125	87	106
6	106	90	128	113	116	81	106	110	93	100	99	93	814	116	131	115	114
7	124	88	128	110	107	82	88	127	102	124	121	115	881	99	152	129	120
8	148	98	136	126	105	95	77	133	138	165	161	120	413	102	149	150	141
9	167	105	150	145	102	104	82	173	159	200	194	142	632	116	147	140	160
10	193	113	184	169	106	109	104	200	180	249	237	145	921	116	141	144	174
11	211	126	218	200	118	120	124	221	190	282	272	147	1,193	99	119	156	186

調 節 指 数 - 季節変動調整 -

昭和10年7月	199	112	178	175	109	109	94	208	179	260	247	146	990	101	137	147	177
8	199	114	180	173	99	113	98	208	180	280	263	147	941	88	133	147	175
9	197	114	181	158	95	112	97	206	178	263	249	145	951	89	130	147	174
10	201	120	185	180	116	117	103	209	185	254	242	142	965	103	129	159	175
11	202	117	193	174	104	115	98	210	193	253	243	138	1,006	102	132	164	175
12	200	115	202	174	108	111	98	209	187	242	233	138	1,025	101	133	129	170
昭和11年1月	206	113	183	176	103	109	126	215	184	285	268	142	1,094	109	116	147	179
2	207	128	217	186	116	124	127	215	187	281	265	140	1,071	120	122	161	184
3	203	128	228	200	134	119	132	211	179	274	258	145	1,116	116	125	150	184
4	204	121	206	188	116	114	133	212	180	264	250	144	1,172	104	127	156	185
5	206	121	204	187	119	115	132	214	188	268	255	146	1,171	89	128	163	185
6	207	126	220	201	121	118	133	215	184	285	269	148	1,178	80	123	154	185
7	205	130	218	213	122	124	132	223	191	313	292	152	1,146	84	121	158	186
8	219	128	214	210	119	123	143	228	190	309	289	152	1,152	80	123	166	187
9	217	130	243	216	114	125	139	225	189	301	282	145	1,247	83	118	184	186
10	217	130	216	196	122	126	131	226	193	286	270	145	1,282	94	112	158	188
11	223	127	234	194	116	122	136	232	228	299	287	148	1,292	99	112	161	192
12	222	126	229	209	113	120	141	232	194	293	277	152	1,401	107	111	142	197
昭和12年1月	239	127	238	228	116	120	151	250	194	340	320	165	1,477	122	111	153	211
2	236	133	244	224	127	125	148	247	199	312	293	163	1,480	137	112	172	215
3	237	138	236	206	131	133	139	246	211	311	294	161	1,470	135	107	157	210
4	242	133	240	218	127	126	137	253	221	330	311	161	1,510	121	113	165	212
5	240	136	230	215	131	130	135	250	227	313	299	161	1,506	103	110	174	211
6	245	140	231	220	138	134	135	255	221	334	315	164	1,561	102	111	168	212

生 の 指 数 - 季節変動を調整せず -

昭和10年7月	195	109	178	171	107	104	99	204	179	245	234	138	1,019	128	134	151	177
8	190	103	182	170	97	98	102	199	177	252	239	138	979	139	129	148	175
9	190	107	185	161	93	104	97	198	173	242	231	142	961	135	129	152	177
10	202	121	197	194	120	117	106	210	187	259	247	143	984	124	129	157	178
11	204	121	197	183	110	119	98	212	187	263	250	145	1,006	115	138	157	180
12	209	126	206	181	113	124	99	217	190	259	248	144	1,025	121	137	148	179
昭和11年1月	191	114	176	167	107	111	123	205	186	265	252	138	1,028	63	113	135	166
2	196	121	204	174	106	119	111	204	175	275	259	145	1,017	63	126	148	173
3	208	130	228	210	131	130	132	216	190	290	274	144	1,105	87	121	153	179
4	210	122	200	182	118	117	131	219	184	279	263	149	1,148	81	129	155	184
5	217	124	208	183	117	118	136	220	192	289	273	149	1,195	72	128	166	187
6	209	123	220	212	120	116	133	217	184	285	269	151	1,202	58	125	165	187
7	212	126	218	209	120	119	139	220	191	294	277	144	1,179	116	119	163	187
8	210	116	212	206	116	107	148	219	186	278	263	143	1,198	126	119	158	187
9	208	123	248	217	111	116	139	217	183	277	261	142	1,259	115	117	159	188
10	218	132	229	215	126	126	135	226	195	292	275	146	1,307	121	112	157	193
11	225	131	239	203	122	125	136	234	211	311	296	156	1,292	128	115	164	199
12	232	137	234	217	119	133	143	241	198	314	294	160	1,401	132	114	160	207
昭和12年1月	228	129	228	217	120	122	148	238	196	318	296	160	1,388	72	108	138	197
2	224	126	229	210	117	120	130	233	187	306	286	161	1,400	76	110	155	202
3	243	147	238	217	128	145	139	252	223	329	312	160	1,456	98	104	154	204
4	246	134	233	211	128	128	134	257	225	349	329	165	1,480	92	114	163	210
5	250	139	234	211	129	134	139	261	232	338	321	164	1,536	87	110	175	213
6	247	138	231	211	127	131	135	258	221	334	315	167	1,531	70	113	180	214

(備考) *印は前々頁備考参照。

(東洋經濟) 本邦生産数量品別指数 (續)

年 月	平均	製 造 品															
		工業製品及肥料					セメント及板硝子										
昭和1年平均	85	..	78	81	80	83	..	83	104	100	105	97	..	102
2	90	..	92	81	97	92	..	92	98	100	90	93	..	96
3	100	..	100	100	100	100	..	100	100	100	100	..	100	
4	116	..	105	100	109	112	93	106	97	99	99	104	84	90
5	109	..	99	131	118	296	99	124	109	112	93	106	97	88
6	106	..	90	184	103	128	608	88	141	105	98	92	98	75
7	124	..	88	300	87	178	362	78	147	102	95	102	94	78
8	148	..	98	433	101	319	455	103	206	101	98	91	94	77
9	167	..	105	645	140	378	654	114	267	110	125	119	123	76
10	193	..	113	929	154	424	585	108	305	122	126	131	127	77
11	211	..	126	1,135	168	510	853	128	380	132	153	137	148	80
平均	1,229	..	166	675	934	129	436	140	146	149	146	79	108	142

調 節 指 数 - 季節変動調整 -

昭和10年7月	289	1,239	182	502	952	156	405	131	161	168	163	76	95	120	122	110	96
8	310	1,198	187	450	953	121	387	135	177	133	164	77	93	119	113	114	95
9	294	1,127	185	533	985	131	397	136	173	116	156	78	92	115	112	114	95
10	284	1,196	201	573	1,008	148	418	134	176	117	158	79	104	117	119	110	97
11	284	1,185	194	611	1,003	138	421	136	166	144	160	79	109	124	124	100	98
12	296	1,308	167	662	843	146	435	134	146	146	146	81	114	152	125	102	104
昭和11年1月	309	1,238	151	676	956	131	432	135	126	147	132	82	115	138	119	98	101
2	295	1,263	136	663	976	133	428	139	132	123	129	81	112	128	111	103	98
3	277	1,192	139	716	701	133	414	132	140	133							

世界原料品生産指數

1925-1929=100

Table with columns for continent (大 陸 別) and years (1926-1937). Rows include total index (總 合 指 數), agricultural products (農 産 品 (1)), industrial raw materials (工 業 用 原 料 品), and sub-categories of industrial raw materials (工 業 用 原 料 品 (其 一) 農 産 品 and (其 二) 非 農 産 品 (2)).

(資料) Monthly Bulletin of Statistics, L. of N. (備考) *印は暫定数。(1)農産品は海産物を含む。(2)は主として林産物及び礦産物。ラテンアメリカはメキシコ、カリブ海諸國及南アメリカを指す。

世界總業及工業生産指數 (1929年=100、國際聯盟調)

Table with columns for region (地 域 別) and years (1927-1937). Rows include world total (ソ 聯 邦 を 含 む 世 界), world excluding USSR (ソ 聯 邦 を 除 く 世 界), Europe excluding USSR (ソ 聯 邦 を 除 く 歐 洲), and North America (北 ア メ リ カ).

世界工業生産指數 (1929年=100、國際聯盟調)

Table with columns for region (地 域 別) and years (1927-1937). Rows include world total (ソ 聯 邦 を 含 む 世 界), world excluding USSR (ソ 聯 邦 を 除 く 世 界), Europe excluding USSR (ソ 聯 邦 を 除 く 歐 洲), and North America (北 ア メ リ カ).

生産財及消費財別生産指數 (1929年=100、國際聯盟調)

Table with columns for country/type (國 別 及 類 別) and years (1932-1937). Rows include Japan (日 本), Canada (加 拿 大), North America (北 美 洲), Europe (歐 洲), India (印 度), and Great Britain (英 國). Sub-rows for each country show production of consumer goods (消費財) and capital goods (生産財).

(資料) Monthly Bulletin of Statistics, L. of N. 及び World Production and Prices, L. of N.

各 國 工 業 生 産 指 数 (1929年=100)

Table with columns for Year (年月), Country (国), and Industrial Production Index (1929=100). Countries include Japan, Belgium, Netherlands, France, Italy, Germany, etc.

(資料) Monthly Bulletin of Statistics, L. of N. (備考) * は季節変動除去。△ は一部の除去。● 印はノーマル=100、■ 印は1931-1933年月平均=100とし共に我々調査。(1)よりザール地方を含む。(2)よりオーストリーを含む。

各 國 工 業 生 産 指 数 (1929年=100) (續)

Table with columns for Year (年月), Country (国), and Industrial Production Index (1929=100). Countries include Czechoslovakia, Poland, Yugoslavia, Greece, etc.

(備考) (3)より新指数。(4)より1937年同月=100とする新指数。(5)より新指数

各 國 工 業 生 産 指 数 (1929年=100) (續)

年 月	(C) 礦 物 工 業													
	獨逸	白耳義	加京陀	智利	丁抹	米國	佛蘭西	希臘	匈牙利	伊太利	日本	英 國	チエツコ	瑞 典
	世 界 研 究 所	Louvain	統計局	統計局	統計局	聯 邦 一 般 統 計 局	聯 邦 一 般 統 計 局	聯 邦 一 般 統 計 局	聯 邦 一 般 統 計 局	聯 邦 一 般 統 計 局	聯 邦 一 般 統 計 局	聯 邦 一 般 統 計 局	聯 邦 一 般 統 計 局	聯 邦 一 般 統 計 局
1929年平均	108.2	104.8	86	93.0	107.6	99	98.9	98.3	92	101.4	101.1	..
1929	100.0	100.0	100	100.0	100.0	100	100.0	100.0	100	100.0	100.0	100
1930	97.4	82.1	101	79.1	92.4	109	99.5	89.8	94	80.7	90.8	109
1931	94.9	75.4	103	81.7	77.2	115	95.1	80.5	99	78.2	82.5	99
1932	86.6	64.3	112	72.2	84.7	119	93.6	66.3	105	86.4	67.9	107
1933	98.1	64.8	132	84.3	80.4	134	115.6	75.0	114	91.2	63.3	111
1934	106.8	48.8	142	73.9	68.5	152	129.4	72.4	126	93.4	75.9	137
1935	(0) 98.5	73.5	94	141	90.4	70.7	123.1	75.5	136	98.2	73.9	143
1936	106.5	81.2	..	106	157	97.4	(7) 86.4	179	130.6	68.9	135	104.2	91.3	157
1937	105.3	84.4	138	122	149	98.5	87.2	186	129.7	82.3	147	106.8	102.3	163
1938	116.3	..	111	..	148	80.9	82.5	91.6	..	156
1938年1月	100.8	59.0	144	89.6	66.3	125	79.5	131	..	64.8
2	100.6	55.8	143	87.0	67.4	151	82.5	120	98.1	68.8
3	101.0	57.1	142	85.2	64.1	152	86.8	134	..	71.0
4	100.8	70.2	137	85.2	64.1	141	88.1	137	..	71.1
5	101.6	75.3	134	88.7	68.5	149	92.7	139	96.2	71.0
6	89.1	68.3	135	87.0	69.6	148	71.3	134	..	68.5
7	96.3	72.1	140	91.3	72.8	141	51.5	139	..	68.6
8	95.9	67.9	139	90.4	71.7	173	57.2	141	93.4	69.3
9	99.2	77.7	137	92.2	73.9	171	不明	141	..	75.1
10	101.8	84.7	138	98.3	76.1	193	..	140	..	82.0
11	98.4	89.1	141	92.2	76.1	186	148.2	..	136	87.3
12	96.0	78.2	143	96.5	77.2	178	..	135	..	88.4
1938年1月	100.8	86.2	148	91.3	77.2	157	59.0	113	..	89.0
2	104.4	88.0	143	88.7	77.2	175	68.6	115	105.3	91.6
3	109.2	86.6	21	87.0	76.1	186	72.0	127	..	93.0
4	109.5	81.7	156	87.0	73.9	160	72.5	126	..	95.4	152	..
5	104.8	73.6	163	87.0	72.8	194	76.0	127	103.0	91.8	147	..
6	99.7	58.0	169	93.0	65.2	165	55.0	129	..	85.8	150	..
7	105.4	60.9	169	100.0	63.0	173	42.8	141	..	85.2	149	..
8	104.7	72.2	165	104.3	55.4	170	57.4	143	101.6	87.8	150	..
9	109.1	87.0	162	104.3	69.6	187	75.8	141	..	89.0	152	..
10	108.9	96.6	157	99.1	75.0	187	80.9	146	..	89.9	153	..
11	109.6	100.5	156	105.2	80.4	197	82.5	151	107.3	95.0	153	..
12	112.2	91.6	158	120.9	81.5	194	83.9	156	..	101.3	158	..
1937年1月	99.9	93.4	..	86	160	107.8	(7) 90.5	122	77.5	139	..	103.8	154	..
2	110.0	92.4	..	108	163	109.6	92.0	153	87.7	139	107.3	108.2	154	..
3	109.7	96.9	168	117	166	112.2	92.6	183	89.1	148	..	112.0	160	..
4	113.5	94.2	164	119	162	107.8	91.9	193	94.2	148	..	115.6	161	..
5	101.2	83.9	139	123	162	107.0	86.6	167	133.0	75.6	149	111.4	160	..
6	103.5	88.6	173	126	160	109.6	88.6	201	59.2	144	..	110.7	163	..
7	100.6	92.8	135	130	152	96.5	83.8	189	48.1	150	..	98.7	163	..
8	105.1	79.0	78	126	143	100.0	60.7	211	132.3	64.7	152	105.1	163	..
9	112.9	88.8	159	140	134	93.9	83.1	230	97.2	151	..	98.8	164	..
10	112.4	88.1	135	137	133	79.1	90.7	193	100.5	151	..	93.6	163	..
11	112.9	79.9	109	129	130	69.6	91.8	200	98.5	150	103.7	88.3	160	..
12	115.6	83.7	100	121	130	67.0	93.4	184	95.3	135	..	84.4	157	..
1938年1月	114.5	74.0	110	101	138	65.2	85.6	176	83.5	115	..	74.0	158	..
2	116.5	69.3	108	115	149	69.6	84.5	169	104.1	109	96.4	76.0	156	..
3	119.2	74.7	131	132	152	70.4	83.5	208	102.4	122	..	76.7	157	..
4	111.0	19.1	109	129	152	64.3	80.4	172	91.8	121	..	76.3	157	..
5	115.5	71.6	108	134	149	67.0	82.5	209	89.6	118	87.7	75.8	158	..
6	105.6	66.2	95	132	149	75.7	86.6	190	76.3	119	..	70.7	150	..
7	106.6	65.5	102	116	148	84.3	85.6	209	47.2	123	..	57.9	150	..
8	115.8	63.9	101	129	146	95.7	61.9	215	44.9	..	87.8	..	150	..
9	122.5	70.7	132	122	146	89.6	82.5	244	74.9	153	..
10	121.5	78.9	123	117	146	87.0	84.5	..	82.2	155	..
11	126.5	78.3	95	125	148	97.4	88.7	..	93.0	..	94.0	..	157	..
12	122.2	78.3	116	..	149	101.7	89.7	157	..

(備考) *印は1926=100、■印は1935-36=100の指数。(6)よりザールを含む。(7)より新指数。*印の減少は労働手続のため。

重 要 産 物 國 別 生 産 指 数 (1929=100)

品 別 及 國 別	1932年	1933年	1934年	1935年	1936年	1937年	1938年	1938年の 対前年 増減率%	1937年の 各 國 別 割 合 %
	世 界 合 計	40.1	50.1	63.8	75.2	92.9	105.5	79.6	↔ 24.5
合 衆 國	20.6	31.3	37.9	50.2	72.8	87.1	44.1	↔ 49.4	37.7
英 國	34.4	44.6	68.7	83.7	99.7	104.0	120.7	↔ 16.0	15.3
日 本	33.4	61.4	59.3	56.0	60.2	60.1	58.4	↔ 23.6	7.6
佛 蘭 西	47.1	54.5	75.7	84.0	101.7	112.0	89.1	↔ 20.4	8.3
蘇 聯	142.6	164.6	241.4	289.1	333.2	336.1	346.9	↔ 3.2	14.0
白 耳 義	68.0	67.1	73.1	75.0	78.2	95.1	61.0	↔ 35.9	3.7
ル ク セン ブ ル グ	67.4	65.0	68.8	64.4	68.4	66.5	53.4	↔ 38.3	2.4
チエツコ	27.4	30.3	36.5	49.3	69.3	101.8	75.0	↔ 26.4	1.6
印 度	65.4	75.8	94.6	105.1	110.6	117.7	111.1	↔ 5.6	1.6
日 本	93.3	132.2	159.4	176.7	188.8
世 界 合 計	42.0	56.4	68.0	82.3	102.5	112.3	84.5	↔ 24.7	100.0
合 衆 國	24.2	41.2	46.2	60.4	84.6	89.6	49.3	↔ 44.9	37.9
英 國	38.9	50.0	74.8	88.5	102.9	108.7	127.5	↔ 17.3	14.6
日 本	54.6	72.9	91.8	102.3	122.3	134.5	107.9	↔ 19.8	9.7
佛 蘭 西	58.0	67.7	63.3	64.4	69.0	81.3	63.5	↔ 21.9	5.8
蘇 聯	118.4	137.7	193.7	251.8	324.7	356.3	367.1	↔ 3.0	13.2
白 耳 義	67.9	66.4	71.6	73.6	77.1	94.1	55.6	↔ 40.9	2.9
ル ク セン ブ ル グ	72.4	68.3	71.5	68.0	73.3	92.9	53.2	↔ 42.8	1.9
日 本	104.2	139.1	164.1	200.7	219.8
チエツコ	30.6	33.5	42.9	53.7	71.1	105.6	80.3	↔ 23.9	1.7
印 度	65.8	83.5	86.3	100.3	51.9	98.4	109.5	↔ 11.3	1.5
世 界 合 計	49.0	54.5	69.1	80.0	90.2	120.7	106.6	↔ 11.7	100.0
合 衆 國	27.9	22.7	25.2	37.9	59.3	82.1	64.1	↔ 22.0	35.7
英 國	32.2	51.7	81.5	85.5	80.7	130.7	111.5	↔ 18.7	17.2
日 本	39.5	48.6	80.4	78.7	71.2	109.5	105.8	↔ 3.3	6.5
佛 蘭 西	95.2	91.4	88.7	93.9	103.3				

アナリスト米國事業活動指数 (ノーマル=100)

Table with 13 columns (Year, 1-12 months) and multiple rows for categories: 総 合, 製造業, 卸生産, 衛生産, 物 資, 消費, 生産高, 自生産, 木産, 洋産.

(資料) The Annalist

アナリスト米國事業活動指数 (續) (ノーマル=100)

Table with 13 columns (Year, 1-12 months) and multiple rows for categories: 運輸, 電力, 製造業, 卸生産, 衛生産.

経育タイムス週間事業活動指数 (ノーマル=100)

Table with 13 columns (Year, 1-12 months) and multiple rows for categories: 総 合, 運輸, 製造業, 電力, 自生産, 木産, 紡織.

(資料) The Annalist. (備考) 経育タイムス事業活動指数は週別なるも本表に於ては最後の週のみを掲ぐ。*印織造貨物輸送高は雜貨のみの指数。

エコノミスト英國事業活動指數 (1935=100)

Table with columns for year (1926-1938), month (1-12), and average. Rows include categories like 總合指數, 全産業労働者数, 石炭消費量, 電力消費量, 機械製造貨物量, 貨物自動車量.

(資料) The Economist Trade Supplement. (備考) 総合指数中aは月別指数、bは十二月移動平均指数。*印は暫定数。本指数は1936年7月に改訂の新指数。

エコノミスト英國事業活動指數 (續) (1935=100)

Table with columns for year (1932-1938), month (1-12), and average. Rows include categories like 郵取郵便物量, 建築活動, 純消費鋼量, 棉花消費量, 原料品量, 英國製出產品量, 船舶移動量, 地方形交換銀行高, 都市形交換銀行高.

(東洋經濟調) 東京卸賣物價總平均指數 (月末) (大正2年1月末=100)

年 月	1月	2月	3月	4月	5月	6月	7月	8月	9月	10月	11月	12月	年平均
昭和1年	207.6	202.4	197.9	193.5	191.2	193.3	193.6	192.0	188.6	187.2	185.3	182.2	192.9
2年	181.5	183.3	183.9	185.3	185.3	183.4	180.9	179.5	179.4	178.8	178.5	177.9	181.2
3年	176.7	175.1	174.4	174.8	175.5	174.4	174.7	176.6	177.5	178.5	178.8	178.4	176.3
4年	175.0	177.1	177.7	174.5	175.7	174.5	170.3	168.9	169.3	168.2	164.5	162.7	171.6
5年	158.6	155.2	151.3	148.2	145.5	139.8	137.2	133.5	137.9	137.2	129.4	127.9	141.1
6年	126.7	127.7	127.6	125.5	122.9	122.5	121.2	117.7	114.3	112.8	114.8	112.9	121.6
7年	127.1	126.9	126.3	122.6	119.3	120.5	121.6	140.1	140.9	147.6	157.1	161.8	134.5
8年	162.0	160.0	156.5	155.1	157.0	159.2	159.2	158.2	165.0	160.7	168.3	166.1	158.9
9年	157.8	160.9	157.2	156.5	156.7	156.8	159.1	160.2	163.0	163.9	162.5	162.4	159.7
10年	163.2	163.2	164.6	164.2	162.8	166.7	168.1	169.4	168.1	169.5	166.6	165.1	162.9
11年	186.2	163.1	164.6	164.4	162.7	163.9	166.4	167.5	167.7	168.9	176.3	188.7	188.3
12年	201.5	199.9	206.8	208.9	204.7	202.5	205.4	203.6	208.1	208.9	210.9	214.3	206.0
13年	218.0	221.7	221.2	223.4	227.6	237.2	236.8	233.2	230.7	226.4	226.7	228.7	227.6

(東洋經濟調) 東京卸賣物價別指數 (月末) (昭和6年平均=100)

年 月	穀物	其他食料品	織物	織原料	金屬	石油	工業藥品	肥料	建築材料	雜品	總平均
昭和6年平均	100.0	100.0	100.0	100.0	100.0	100.0	100.0	100.0	100.0	100.0	100.0
7年	118.4	97.0	111.7	117.4	123.3	102.2	116.2	118.1	104.1	101.0	110.8
8年	123.9	106.4	128.1	137.1	162.2	115.2	146.0	129.0	125.7	122.4	130.7
9年	130.6	104.5	134.4	133.0	161.6	110.4	133.6	128.1	136.6	126.8	131.3
10年	158.2	110.3	128.3	132.7	157.6	113.3	126.8	146.1	134.9	132.8	134.0
11年	177.8	113.1	133.6	134.4	166.2	116.8	115.0	150.1	135.1	138.2	138.4
12年	181.7	119.5	152.6	149.1	279.6	149.9	147.7	167.3	174.5	167.7	169.4
13年	188.9	128.1	185.3	143.3	319.5	185.7	169.3	183.7	193.3	186.6	187.1
昭和11年1月	172.6	114.6	124.5	132.8	154.0	112.7	124.6	163.0	133.2	134.4	136.9
2年	168.9	112.1	123.5	129.2	154.5	113.3	120.0	159.2	131.4	134.9	134.1
3年	169.5	111.5	128.7	130.5	160.0	114.0	117.7	151.5	132.5	135.3	135.3
4年	176.4	111.4	129.4	130.4	158.1	113.9	113.9	151.7	131.9	135.4	135.2
5年	175.6	111.8	129.1	128.0	154.8	113.8	112.7	145.8	131.9	134.1	133.8
6年	185.7	111.0	128.8	132.1	154.2	115.6	107.1	147.9	131.5	136.4	134.7
7年	188.5	111.8	134.0	134.6	157.6	115.6	111.8	148.9	128.1	136.3	136.8
8年	193.5	113.6	135.7	129.7	158.7	116.6	108.3	150.4	132.8	137.7	137.6
9年	179.1	114.2	136.2	131.8	163.3	118.5	108.2	150.7	136.5	138.3	137.9
10年	172.9	114.8	135.8	135.5	167.7	121.1	110.1	143.6	137.3	139.5	138.9
11年	170.1	114.9	143.3	143.1	187.7	123.0	121.4	146.6	141.0	144.4	144.9
12年	181.0	116.5	152.1	155.1	224.0	124.1	124.1	148.4	152.6	152.1	155.3
昭和12年1月	184.3	116.0	161.6	162.7	287.9	127.4	139.9	149.4	170.0	155.9	165.7
2年	181.7	116.5	158.2	155.7	260.9	128.7	143.0	150.9	165.0	159.1	164.4
3年	184.8	115.8	156.6	159.1	296.5	132.9	137.4	154.5	179.1	169.3	170.1
4年	189.5	117.0	155.3	158.4	291.0	142.1	141.1	165.8	182.6	169.7	171.8
5年	182.6	117.3	154.4	157.2	262.9	145.2	146.4	171.8	177.8	165.5	168.3
6年	178.3	118.8	155.1	159.7	251.2	146.9	141.3	163.8	175.1	167.4	166.5
7年	184.3	119.0	152.3	146.5	275.5	153.0	142.6	171.2	175.1	167.7	168.9
8年	168.9	121.1	145.1	150.8	281.0	153.0	140.8	173.0	173.7	168.3	167.4
9年	178.4	121.3	148.3	138.5	275.7	156.8	153.5	172.3	170.6	169.1	168.7
10年	181.7	123.9	147.6	133.0	280.0	168.0	162.1	176.2	174.3	174.3	171.8
11年	184.2	122.9	145.8	130.5	300.6	167.6	161.4	180.0	174.6	174.5	173.4
12年	181.7	124.0	150.6	137.3	311.5	176.8	162.5	179.0	176.1	171.7	176.2
昭和13年1月	180.9	122.2	155.8	136.3	335.7	176.8	165.5	181.7	179.6	171.3	179.3
2年	181.8	122.5	164.5	139.6	336.7	176.8	176.6	181.4	194.5	174.2	182.3
3年	180.8	123.6	176.0	137.8	321.2	176.8	174.8	183.0	191.2	172.9	181.9
4年	176.6	123.7	176.2	140.1	314.8	189.7	177.9	184.9	193.2	183.9	183.7
5年	181.3	125.9	181.8	139.4	331.1	190.8	175.1	182.2	196.1	188.8	187.3
6年	183.9	126.4	201.9	148.7	358.6	190.3	179.8	180.5	197.1	194.2	195.1
7年	188.2	127.2	201.3	148.9	354.2	190.8	166.1	180.1	190.5	196.6	193.9
8年	186.2	129.0	196.9	145.2	340.2	191.7	163.3	180.9	190.7	199.8	191.8
9年	191.9	133.3	193.2	143.4	318.8	191.7	165.8	183.0	192.2	188.8	189.7
10年	201.2	133.9	193.7	146.7	273.7	184.0	160.3	186.6	195.8	190.9	186.2
11年	203.4	134.1	190.3	146.1	274.1	184.0	161.8	189.9	199.7	190.1	186.4
12年	210.8	135.9	192.0	147.7	274.9	184.0	164.6	193.9	201.2	187.7	188.1

(備考) 下表は我が社に於て改訂せる新卸賣物價指數である。新指數は昭和6年=100とするもので、昭和六年迄遡つて計算を行った。尙昭和六年以前と比較する爲、總指數を大正2年1月末=100に換算、之を昭和五年迄の舊指數に乘いだのが上段に掲ぐる表である。即ち上表に於て*印昭和五年迄は舊指數、六年以降は新指數。改訂新卸賣物價指數の詳細に就ては、東洋經濟新報昭和十三年九月十日號參照。

(日本銀行調) 東京卸賣物價指數 (明治33年10月=100)

年 月	大正14年	昭和1年	2年	3年	4年	5年	6年	7年	8年	9年	10年	11年	12年	13年
1月	282.7	254.2	224.4	224.1	227.9	201.4	158.5	159.5	185.0	175.5	181.6	191.8	233.3	245.3
2月	277.9	249.3	226.8	223.9	226.2	199.8	158.0	161.4	179.6	177.5	184.1	191.0	230.4	249.3
3月	270.3	243.9	226.6	223.9	226.2	195.9	158.3	158.5	177.4	176.9	183.5	190.7	239.8	251.5
4月	266.9	238.9	225.1	224.5	225.1	192.8	157.9	154.1	176.2	176.9	182.3	192.4	248.0	246.8
5月	263.8	234.6	226.2	226.9	223.0	189.4	154.0	150.3	176.8	176.2	182.4	192.4	241.4	248.9
6月	264.4	234.8	227.1	223.5	221.7	181.2	150.7	146.4	179.6	174.5	180.2	193.6	238.3	254.3
7月	262.4	236.5	224.6	223.2	219.6	176.6	152.8	147.7	182.1	174.1	180.2	197.4	238.9	254.3
8月	264.8	234.6	221.6	225.0	218.5	175.6	151.8	155.8	180.0	176.9	182.9	200.7	234.7	251.8
9月	266.1	232.2	223.6	229.8	217.5	171.5	149.6	167.4	182.4	179.2	188.9	201.0	238.5	251.8
10月	265.1	230.4	224.7	229.7	216.2	164.6	146.9	169.1	180.4	181.8	194.0	200.4	236.5	252.5
11月	261.5	226.9	222.9	229.1	211.1	162.2	147.0	177.9	178.7	181.1	193.6	203.5	237.6	253.8
12月	256.2	224.3	222.3	229.8	205.0	160.8	151.0	184.6	175.5	181.1	191.9	214.9	241.2	255.1
平均	267.8	236.7	224.6	226.1	219.8	181.0	153.0	161.1	179.5	177.6	185.5	197.5	238.2	251.3

類 別 指 數 (昭和8年=100)

類 別	食料品	其他食料品及嗜好品	織原料	布帛類	建築材料	金屬類	燃料	肥料	工業材料	其他	總平均
品目數	10	15	10	19	10	11	5	6	9	15	110
昭和6年平均	100.0	100.0	100.0	100.0	100.0	100.0	100.0	100.0	100.0	100.0	100.0
7年	118.4	97.0	111.7	117.4	123.3	102.2	116.2	118.1	104.1	101.0	110.8
8年	123.9	106.4	128.1	137.1	162.2	115.2	146.0	129.0	125.7	122.4	130.7
9年	130.6	104.5	134.4	133.0	161.6	110.4	133.6	128.1	136.6	126.8	131.3
10年	158.2	110.3	128.3	132.7	157.6	113.3	126.8	146.1	134.9	132.8	134.0
11年	177.8	113.1	133.6	134.4	166.2	116.8	115.0	150.1	135.1	138.2	138.4
12年	181.7	119.5	152.6	149.1	279.6	149.9	147.7	167.3	174.5	167.7	169.4
13年	188.9	128.1	185.3	143.3	319.5	185.7	169.3	183.7	193.3	186.6	187.1
昭和11年1月	135.8	105.9	100.8	90.1	97.3	88.2	110.4	122.8	83.8	109.8	106.6
2年	135.5	103.1	97.0	89.3	97.3	89.3	112.8	122.0	80.7	111.2	106.1
3年	136.0	102.3	96.9	89.9	98.4	93.3	112.5	116.2	78.4	112.1	105.9
4年	137.9	101.3	98.5	91.0	97.9	94.3	112.2	115.2	76.7	112.1	106.9
5年	140.4	102.0	98.5	91.2	95.8	92.2	111.4	111.9	74.5	111.5	106.9
6年	145.0	103.1	97.5	91.8	95.6	92.4	112.2	111.4	72.1	111.8	107.6
7年	146.2	104.7	102.1	95.5	95.0	92.4	112.4	113.4	72.9	113.0	109.7
8年	150.1	106.5	101.8	97.3	96.0	94.3	112.6	115.0	71.8	113.0	111.5

(商工省調)		全 國 卸 賣 物 價 指 數 (昭和4年12月平均=100)													
年次	類 別	1月	2月	3月	4月	5月	6月	7月	8月	9月	10月	11月	12月	年平均	
昭和6	總 平 均	77	78	78	77	75	74	74	73	71	69	69	73	74.0	
7		78	79	78	78	74	73	74	73	80	85	87	93	81.0	
8		98	98	94	93	94	95	95	95	95	97	97	98	95.4	
9		95	98	95	95	95	95	95	96	96	98	99	98	96.3	
10		96	98	98	97	97	96	95	95	95	98	100	100	97.4	
11		99	98	99	99	99	99	101	102	102	102	102	104	101.2	
12		120	120	123	126	124	122	122	122	124	125	127	129	123.8	
13		131	135	137	138	140	148	148	148	142	141	140	141	142	140.2
昭和十二年		食品	108.9	109.2	109.3	111.1	110.0	108.0	109.6	107.7	108.5	110.9	112.2	113.4	110.2
		工業	115.1	113.1	113.8	114.3	111.7	112.2	109.0	104.1	106.6	103.4	102.7	105.3	109.4
		建築	178.9	174.8	194.3	200.0	183.1	173.8	183.8	191.2	189.0	190.4	204.4	212.2	189.3
		平均	113.3	114.8	116.3	121.4	124.4	123.2	122.9	124.1	125.1	126.0	128.0	130.4	122.4
		肥料	76.7	85.7	90.0	93.0	94.7	94.7	95.0	97.0	101.3	106.3	113.0	118.3	97.0
	農產	103.3	104.5	107.3	113.5	118.3	115.3	117.0	123.0	124.8	126.0	127.5	129.0	119.5	
	雜貨	104.1	105.3	105.3	108.3	110.1	110.7	113.6	104.0	117.9	122.6	123.9	124.3	113.2	
	平均	138.9	141.2	148.7	151.8	150.1	146.8	147.1	148.0	148.8	150.6	151.0	146.4	147.4	
	貿易	120.0	119.9	123.3	126.1	123.7	121.8	122.8	123.3	123.7	124.5	126.9	128.8	123.8	
	出入	115.9	114.3	114.6	119.6	113.8	113.9	112.1	107.7	109.7	107.8	106.9	108.9	111.8	
	平均	143.2	142.0	150.3	157.3	152.8	149.1	151.8	153.1	153.2	153.4	156.7	158.1	151.8	
	昭和十三年	食品	113.8	113.9	114.1	114.0	114.2	115.7	115.9	116.0	117.7	120.0	122.4	125.1	116.8
		工業	107.3	115.4	119.6	119.8	119.7	130.4	119.3	114.5	118.3	118.5	120.4	121.6	121.4
建築		219.5	229.0	228.0	229.5	243.2	276.2	284.1	245.3	228.7	215.2	215.6	208.7	234.1	
平均		134.1	138.4	142.0	144.9	145.5	147.0	147.3	143.2	146.5	144.3	146.9	150.0	145.0	
肥料		119.7	125.7	126.7	126.0	122.7	121.0	118.7	120.0	117.7	115.7	116.0	115.7	120.3	
農產		128.3	127.5	128.8	128.8	128.0	128.0	128.0	127.8	130.3	132.0	133.0	129.0	129.0	
雜貨		129.2	129.6	130.2	134.2	135.9	138.4	139.7	137.9	137.1	136.2	135.9	136.0	135.0	
平均		146.3	146.4	148.7	149.9	155.9	160.6	170.7	169.0	165.8	166.8	164.9	164.1	157.9	
貿易		131.1	135.1	136.9	137.8	140.0	147.8	148.2	141.9	141.0	139.9	141.2	141.7	140.2	
出入		111.8	117.5	119.9	120.1	120.1	128.0	119.1	113.4	120.9	120.8	121.4	123.1	120.9	
平均		160.0	161.9	162.3	113.7	167.8	172.9	174.5	167.2	163.0	166.6	159.7	157.7	163.9	
年 月		東京	大阪	神戶	京都	名古屋	横濱	廣島	金澤	仙台	小樽	網走	新潟	高知	平均
昭和12.		1	122	122	116	114	117	110	111	112	104	106	113	111	120.0
2	122	121	115	111	110	112	113	113	105	107	114	111	112	119.9	
3	126	125	117	112	118	111	112	114	105	108	114	113	113	123.3	
4	130	128	118	115	121	114	116	115	107	110	117	116	115	126.2	
5	127	126	116	115	120	113	116	115	106	111	117	115	114	129.7	
6	126	124	114	114	119	113	113	114	105	108	115	113	112	122.8	
7	127	124	115	114	118	115	113	113	107	109	116	113	112	122.8	
8	126	124	113	112	117	113	114	112	106	109	117	113	112	122.4	
9	128	125	115	114	118	114	115	112	107	109	119	113	113	123.7	
10	129	126	116	115	119	116	116	112	108	109	121	114	114	124.5	
11	133	128	116	117	122	114	118	114	108	111	122	115	115	126.9	
12	136	131	117	118	126	117	119	115	111	112	124	116	116	128.8	
昭和13.	1	137	132	120	121	129	119	122	118	113	114	128	118	117	131.3
2	139	137	123	124	132	123	124	122	116	117	132	122	121	135.2	
3	141	137	126	126	136	124	126	125	117	120	132	123	123	136.9	
4	142	139	126	126	138	125	129	125	118	120	134	125	124	137.8	
5	144	140	127	128	138	125	132	126	120	121	138	126	125	139.9	
6	152	147	132	137	146	131	139	130	126	129	142	131	131	147.7	
7	153	152	131	130	145	127	134	128	121	125	137	131	127	149.2	
8	147	147	127	128	138	123	133	127	116	125	137	130	124	143.3	
9	146	143	129	125	136	124	133	127	119	121	137	130	125	142.1	
10	144	139	129	126	136	127	134	127	120	122	131	132	126	139.9	
11	145	140	130	127	139	128	135	128	120	123	135	130	124	141.2	
12	146	142	132	129	137	129	135	130	121	124	137	129	125	141.7	

(資料) 卸賣物價月報 (備考) 貿易品とあるは貿易品の卸賣物價に就いて算出せるもの。

(日本銀行調)		東 京 小 賣 物 價 指 數 (大正3年7月=100)													
類別	年次	1月	2月	3月	4月	5月	6月	7月	8月	9月	10月	11月	12月	年平均	
總 平 均	大正9	279.3	292.2	302.7	289.6	274.2	252.9	248.8	244.4	240.3	238.3	240.8	231.2	261.2	
	10	225.7	222.8	223.7	229.0	232.2	232.3	225.8	228.2	234.9	242.1	245.1	243.2	232.1	
	11	244.2	246.9	248.3	248.2	256.0	232.8	233.6	233.4	228.3	224.9	220.2	213.9	235.9	
	12	214.7	215.2	218.4	218.4	222.3	216.4	216.0	215.7	226.6	233.7	227.7	226.3	221.0	
	13	223.7	221.2	219.0	217.5	221.8	215.4	211.9	215.1	219.5	225.8	229.4	228.5	220.7	
	14	229.4	226.6	222.9	221.0	218.0	213.1	211.3	213.5	215.9	216.3	214.6	212.3	217.9	
	15	210.3	207.5	204.6	203.4	202.6	198.9	196.8	195.5	195.2	194.6	190.3	188.7	199.0	
	昭和2	186.2	190.1	192.6	192.2	191.2	188.9	188.0	185.5	187.5	188.0	186.2	185.7	188.5	
	3	185.0	184.8	183.7	182.5	182.1	180.6	179.6	182.3	185.4	187.9	187.4	189.1	184.2	
	4	187.2	185.0	185.8	186.7	185.1	182.8	181.1	177.8	177.7	180.2	176.6	171.4	181.4	
	5	170.1	167.9	163.3	162.1	159.0	155.8	152.6	151.0	150.8	146.7	141.9	139.5	155.1	
	6	139.3	139.9	139.3	139.7	138.3	134.0	133.8	133.9	133.9	129.6	130.2	134.6	135.5	
	7	138.8	136.6	136.4	135.0	134.0	131.7	130.2	131.7	138.0	140.0	141.6	146.0	136.8	
8	148.1	145.8	144.2	143.6	143.4	142.2	143.2	144.4	146.8	147.8	149.2	148.7	145.6		
9	147.3	148.0	149.0	149.2	149.0	147.9	147.3	148.0	149.4	150.1	149.3	149.9	148.7		
10	150.8	151.0	149.9	149.4	149.5	148.3	149.5	151.9	154.4	154.1	154.9	155.6	151.6		
11	156.8	159.1	159.9	160.4	160.2	157.8	157.6	159.1	159.9	158.7	158.9	162.5	159.2		
12	169.8	170.7	171.0	171.9	171.9	171.4	173.9	177.6	179.2	179.9	182.4	174.3	174.3		
13	184.6	190.4	192.7	197.6	197.6	196.9	199.3	203.1	204.3	207.8	209.7	211.9	199.7		
食 料 品	昭和4	208	205	207	209	206	204	203	197	200	206	201	194	203	
	5	194	190	182	182	177	172	169	170	171	163	155	152	173	
	6	153	154	153	154	154	148	149	180	181	145	147	156	151	
	7	164	162	157	155	155	151	149	152	159	160	161	166	158	
	8	167	162	159	159	159	156	158	160	161	162	165	164	161	
	9	162	164	166	166	166	162	161	162	163	164	164	166	164	
	10	168	169	166	166	166	163	165	172	177	175	175	177	170	
	11	180	185	186	188	188	183	183	186	186	182	181	183	184	
	12	194	192	190	190	189	188	187	190	197	200	198	201	193	
	13	204	205	205	209	207	205	202	209	211	217	221	224	210	
	燃 料 燈 火	昭和4	263	263	266	265	264	248	239	233	225	230	230	222	246
		5	222	219	219	217	215	215	212	209	206	207	195	191	211
		6	193	196	196	195	191	181	179	179	175	175	175	175	188
7															

(商工省調) 全 國 小 賣 物 價 指 數 (昭和4年12月15日=100)

類別	年次	月												年平均	
		1月	2月	3月	4月	5月	6月	7月	8月	9月	10月	11月	12月		
總平均	昭和7	79.6	80.1	79.7	78.8	77.5	75.3	75.5	76.7	80.2	81.1	83.5	86.0	79.5	
	8	89.0	87.3	86.9	86.5	85.9	84.8	85.2	85.6	87.1	88.1	88.4	87.5	87.1	
	9	87.9	88.2	88.6	88.9	88.0	86.1	87.2	88.7	89.1	90.9	89.4	89.3	88.8	
	10	89.6	89.5	88.9	89.6	90.1	88.8	90.3	90.7	91.7	92.4	92.2	92.8	90.5	
	11	93.7	95.5	95.9	96.6	95.5	92.8	93.3	94.4	94.4	93.8	93.7	96.7	94.8	
	12	103.0	102.6	101.9	104.0	104.1	103.1	103.3	103.9	105.2	105.6	105.8	108.2	104.2	
	13	110.6	114.0	116.3	118.6	118.3	118.9	124.6	127.5	127.5	127.4	127.9	129.0	121.7	
	食料品	昭和7	82.1	82.5	81.3	80.9	79.9	77.4	78.1	79.7	81.9	82.5	84.5	86.5	81.4
		8	89.4	87.0	86.9	87.3	87.1	85.0	85.5	85.6	87.1	88.1	88.4	87.5	87.1
		9	87.7	87.9	88.3	89.0	88.5	82.8	85.1	87.3	87.5	88.9	87.5	88.1	87.7
		10	89.2	89.5	88.6	89.9	91.1	89.1	92.0	92.5	94.4	94.6	94.1	95.8	91.7
		11	97.5	100.6	101.6	102.6	100.9	98.0	96.5	98.2	97.4	95.5	94.5	97.4	98.2
		12	100.9	100.1	98.3	100.9	100.5	99.6	95.6	101.1	104.0	103.1	102.7	105.8	101.2
13		108.5	109.9	111.5	112.4	110.7	108.9	112.5	118.2	118.6	118.6	118.6	121.1	114.2	
衣身用品		昭和7	71.6	72.0	72.8	70.4	68.7	66.5	67.8	75.6	76.0	78.7	81.7	72.4	
		8	82.3	80.8	79.7	78.9	79.3	80.9	81.8	82.6	86.0	87.7	87.1	86.3	83.1
		9	85.4	86.4	86.2	86.2	86.4	87.7	87.8	88.0	88.4	88.6	88.0	87.4	87.4
		10	86.7	87.0	86.9	86.2	87.0	86.8	86.3	86.8	88.0	88.7	88.1	87.1	87.1
		11	87.6	87.7	87.3	87.8	87.8	88.2	89.0	89.6	91.4	92.2	92.5	93.5	89.7
		12	101.9	103.5	103.6	104.6	104.9	104.4	104.1	102.8	104.1	104.1	103.8	104.6	104.1
	13	107.0	117.3	123.0	126.3	127.5	131.6	143.0	142.5	141.0	142.3	143.5	144.6	132.1	
	雑品	昭和7	86.0	85.4	84.6	84.1	82.4	81.3	80.3	82.1	82.1	82.9	84.4	93.0	
		8	87.6	88.0	87.7	87.9	87.4	87.0	86.4	87.0	87.7	89.3	90.6	91.1	88.1
		9	90.7	90.3	90.9	90.3	90.1	89.6	89.4	89.9	90.7	91.7	91.9	91.6	90.7
		10	91.6	91.1	90.9	90.7	90.1	89.9	89.9	92.1	90.3	90.7	90.9	90.9	90.6
		11	91.1	92.4	92.3	92.0	91.0	90.7	90.4	91.0	91.4	92.3	93.7	95.6	92.0
		12	96.4	96.6	95.9	96.6	97.6	98.1	98.0	98.6	99.6	102.1	103.9	105.7	99.1
13		107.9	108.9	109.7	111.7	112.9	114.4	116.0	116.6	116.9	116.3	116.4	117.1	113.6	
建築材料		昭和7	83.4	85.1	85.9	84.1	81.3	79.1	78.7	79.0	84.9	88.3	94.1	98.3	85.2
		8	107.9	106.4	104.4	100.3	96.6	95.0	95.0	96.1	99.3	102.3	101.1	99.7	100.4
		9	99.7	99.9	101.6	102.6	102.1	102.3	104.9	106.3	108.4	117.0	110.0	107.1	105.1
		10	105.0	102.9	103.0	102.4	99.6	98.0	97.1	97.7	99.0	101.0	98.7	97.6	100.0
		11	96.4	69.1	86.1	96.7	95.6	95.9	96.3	97.7	99.7	101.7	103.1	112.0	98.9
		12	135.6	128.9	131.3	135.6	137.0	132.3	135.1	135.0	135.1	135.4	139.6	143.4	135.4
	13	146.0	148.3	152.0	152.9	155.0	160.3	169.3	165.1	167.3	164.7	168.3	168.9	159.7	
	雜品	昭和7	75.2	76.0	77.0	77.0	78.6	74.7	74.1	74.2	75.7	77.3	80.9	84.1	76.8
		8	87.3	89.0	88.8	87.2	84.9	83.4	83.0	82.8	82.9	84.0	84.2	83.8	85.2
		9	83.3	83.4	83.4	83.2	82.7	82.9	83.4	84.1	84.8	88.0	86.6	84.0	83.8
		10	84.9	83.9	83.7	84.6	83.9	83.6	82.9	82.8	82.9	84.2	84.2	84.0	83.8
		11	83.9	83.8	83.7	83.4	82.9	82.8	83.1	82.9	83.1	84.2	85.0	88.9	84.1
		12	97.8	100.0	101.8	103.2	103.4	103.1	103.0	103.7	103.4	103.2	104.3	105.2	102.7
13		105.8	108.8	112.8	116.2	118.1	120.4	126.0	127.7	126.8	125.7	125.7	125.3	120.0	
年 月		東京	大阪	神戸	京都	名古屋	横浜	廣島	金澤	仙台	小樽	福岡	新潟	高知	平均
		12年1月	103	99	102	103	104	100	107	112	101	101	103	105	103.0
		2	102	100	102	103	101	98	107	109	106	100	104	105	102.6
		3	102	98	101	103	100	98	105	108	105	102	102	103	101.9
		4	105	101	104	105	104	99	108	109	110	102	106	104	104.0
		5	104	102	102	104	105	99	109	110	103	103	104	105	104.1
	6	104	98	102	102	101	99	108	109	111	103	103	105	103.1	
	7	106	100	104	105	102	101	109	109	109	101	104	106	103.9	
	8	104	101	106	105	105	102	113	109	109	101	104	104	103.9	
	9	106	102	110	105	103	103	115	110	105	102	103	104	105.8	
	10	106	101	117	106	104	102	116	109	109	102	103	104	105.8	
	11	107	103	106	106	105	104	112	110	108	102	104	107	105.8	
	12	109	104	109	108	109	106	116	113	110	106	105	106	108.2	
13年1月	111	107	112	112	111	108	121	116	113	108	107	108	110.6		
2	116	109	114	115	115	112	124	117	112	110	112	111	114.0		
3	118	113	115	118	118	115	125	121	120	116	113	115	116.8		
4	119	113	117	119	119	116	126	122	122	119	115	117	118.6		
5	119	111	117	120	119	116	123	121	122	119	118	116	118.3		
6	120	112	119	118	117	116	127	120	122	119	116	118	118.9		
7	131	115	124	124	127	127	130	124	127	119	124	120	124.6		
8	125	119	128	125	133	123	136	129	136	120	125	123	127.5		
9	125	121	130	126	128	120	137	132	125	121	124	124	127.5		
10	123	122	129	128	129	119	137	129	126	120	124	124	127.4		
11	125	122	129	129	132	131	135	130	126	121	124	124	127.9		
12	126	123	131	130	133	120	136	130	126	124	122	122	129.6		

(資料) 小賣物價月報 (備考) 全國十三都市の月央相場に基き作成さる。算出方法は単純算術平均法。

(内閣統計局調) 生 計 費 指 數 (昭和12年7月=100)

年 月	勞働者						給料生活者					
	生計費 指 數	五 大 費					生計費 指 數	五 大 費				
		飲食料費	住居費	光熱費	被服費	其他諸費		飲食料費	住居費	光熱費	被服費	其他諸費
昭和12年中	101.5	102.1	100.2	105.4	100.0	101.2	101.4	102.1	100.2	105.0	100.1	101.2
13	110.1	110.5	103.0	116.7	123.1	104.4	109.5	110.4	102.5	114.6	123.6	103.9
昭和12年1月	—	—	—	—	—	—	—	—	—	—	—	—
2	—	—	—	—	—	—	—	—	—	—	—	—
3	—	—	—	—	—	—	—	—	—	—	—	—
4	—	—	—	—	—	—	—	—	—	—	—	—
5	—	—	—	—	—	—	—	—	—	—	—	—
6	—	—	—	—	—	—	—	—	—	—	—	—
7	100.0	100.0	100.0	100.0	100.0	100.0	100.0	100.0	100.0	100.0	100.0	100.0
8	100.6	101.1	100.1	101.0	98.7	101.0	100.6	101.2	100.1	100.9	98.8	101.0
9	101.7	103.6	100.0	102.6	98.4	101.2	101.7	103.7	100.0	102.3	98.4	101.1
10	101.8	102.5	100.1	106.7	100.6	101.4	101.8	102.5	100.2	106.2	100.8	101.3
11	101.8	101.6	100.3	110.7	101.0	101.7	101.6	101.3	100.3	110.2	101.2	101.5
12	103.0	103.9	100.5	111.4	101.5	102.1	109.2	103.7	100.4	110.6	101.6	102.3
13年1月	104.4	109.2	100.6	112.7	102.9	102.3	104.2	106.3	100.5	111.3	103.1	101.9
2	105.8	107.2	101.2	113.4	109.2	102.5	105.5	107.2	101.0	111.7	109.7	102.0
3	106.8	107.7	101.6	113.5	113.4	102.7	106.3	107.5	101.4	111.9	113.8	102.3
4	108.0	108.8	102.0	113.8	116.7	103.4	107.5	108.6	101.7	112.2	117.3	103.0
5	108.3	108.2	102.5	114.4	118.7	104.2	107.7	107.9	102.1	112.9	119.4	103.7
6	109.0	107.3	103.1	116.2	122.8	104.7	108.4	107.7	102.6	114.4	123.5	104.0
7	112.2	112.1	103.8	117.8	129.6	105.3	111.6	112.5	103.2	115.7	130.1	104.8
8	112.3	114.4	104.0	118.7	129.8	105.3	112.7	115.1	103.4	116.4	130.2	104.7
9	113.2	113.7	104.1	119.2	131.2	105.4	112.6	114.2	103.4	116.7	131.6	104.8
10	113.2											

(朝日新聞社調) 全 國 生 計 費 指 數 (大正3年7月=100)													
年 月	飲食費					住居費					文化費		總指數
	飲食費	住居費	光熱費	被服費	文化費	飲食費	住居費	光熱費	被服費	文化費	總指數		
昭和7年平均	138	241	160	121	179	164	昭和11年平均	173	233	183	151	183	
8	142	236	171	139	180	168	12	181	233	199	168	189	
9	152	234	181	147	180	174	13	193	234	235	204	199	
10	166	233	178	146	182	181						207	
	1月	2月	3月	4月	5月	6月	7月	8月	9月	10月	11月	12月	
昭和10年	178	178	179	179	179	179	180	182	184	184	183	182	
昭和11年	183	184	185	185	185	185	186	186	188	184	185	186	
昭和12年	188	190	190	192	192	192	194	194	195	195	196	196	
平均	172	176	176	180	181	181	183	184	184	184	183	186	
未	179	184	186	191	193	192	195	195	192	193	195	198	
香	167	172	172	174	176	174	174	173	172	174	177	180	
魚	228	239	215	211	204	197	198	207	218	218	217	238	
肉	183	184	186	186	187	187	188	189	195	204	203	210	
卵	134	127	129	130	133	135	140	149	155	149	147	147	
豆	150	154	149	164	161	177	176	185	185	168	151	158	
腐	194	194	197	197	197	202	206	206	206	202	200	201	
乾	205	207	206	206	207	208	212	217	222	218	216	214	
豆	152	154	153	154	154	153	154	153	153	154	154	154	
酒	173	177	179	186	187	187	187	187	187	187	188	188	
類	186	186	186	186	186	186	186	186	186	186	186	188	
均	111	114	117	121	125	131	136	127	121	122	117	116	
子	165	116	167	168	168	169	170	171	173	174	173	173	
果	233	233	233	233	233	233	233	233	233	233	233	233	
均	236	236	236	236	236	236	236	236	236	236	236	236	
均	218	220	222	221	222	224	226	224	219	220	225	227	
均	138	137	136	140	137	135	135	137	135	136	138	141	
均	138	138	138	138	138	138	138	138	138	138	138	138	
均	194	195	191	191	192	194	195	197	200	208	214	217	
均	237	239	233	233	234	237	239	240	245	257	267	272	
均	108	108	108	108	108	108	108	108	108	108	108	106	
均	168	167	168	169	168	168	168	168	168	169	169	171	
均	175	173	173	174	173	172	172	171	173	176	178	177	
均	158	157	160	162	162	162	162	157	159	160	160	161	
均	184	184	185	186	186	186	190	194	194	195	195	195	
均	148	148	149	149	150	150	151	151	151	151	151	151	
均	199	203	210	211	213	213	214	216	215	215	215	215	
均	149	149	149	149	149	149	149	149	149	149	149	149	
均	299	299	299	299	299	299	315	314	336	336	336	336	
昭和13年	190	201	203	205	205	207	210	211	211	211	211	212	
平均	188	189	190	193	192	192	194	197	197	197	196	197	
未	197	197	198	201	199	199	200	199	199	201	200	201	
香	181	182	184	183	181	180	184	186	188	189	192	197	
魚	261	269	270	274	266	259	253	268	257	289	287	296	
肉	214	218	220	223	229	231	235	233	233	234	234	234	
卵	150	140	143	146	147	149	159	162	168	169	168	168	
豆	163	160	166	167	161	163	185	218	223	176	172	172	
腐	199	195	191	196	196	195	193	194	197	205	209	217	
乾	213	217	221	221	223	223	226	230	231	232	228	229	
豆	155	156	156	156	155	156	156	157	158	159	161	161	
酒	188	195	197	204	206	206	207	207	207	207	207	207	
類	186	193	193	193	193	193	193	193	193	193	193	193	
均	121	123	126	132	131	133	137	142	134	136	133	135	
子	174	174	174	177	179	178	176	176	176	176	175	177	
果	233	233	234	234	233	233	234	234	234	234	234	234	
均	236	236	236	236	236	236	236	236	236	236	236	234	
均	229	233	238	240	242	242	244	242	243	248	251	255	
均	143	143	146	147	147	154	164	167	168	170	171	174	
均	138	138	138	138	138	138	138	138	138	138	138	138	
均	224	225	226	230	234	238	242	241	242	240	239	242	
均	283	284	285	291	297	303	309	308	309	306	305	308	
均	106	106	106	106	106	106	106	106	106	106	106	106	
均	172	182	191	194	197	204	220	217	216	217	217	218	
均	162	166	179	185	189	197	208	221	222	223	222	225	
均	195	195	196	197	198	199	199	200	201	200	201	201	
均	151	151	151	154	155	156	156	156	156	156	156	154	
均	219	224	228	229	232	235	238	244	248	246	250	259	
均	149	149	149	149	149	149	149	149	149	149	149	149	
均	336	336	336	338	338	342	342	342	344	344	344	344	

(備考) 朝日新聞社生計費指数は昭和6年11月より発表せらる。

(東洋経済調) 日 英 米 物 價 指 数 及 購 買 力 平 價 (大正2年1月=100)												
年 月	米 國 物 價 指 数 (A)	本 邦 紙 幣 物 價 指 数 (J)	本 邦 換 算 物 價 指 数 (D)	英 國 物 價 指 数 (E)	英 國 換 算 物 價 指 数 (C)	物 價 比 率			①日米 購買力 平 價	②日英 購買力 平 價	③英米 購買力 平 價	年 月
						④(A+J)	⑤(A+E)	⑥(D+C)				
大正12年平均	141.3	198.6	194.6	159.8	150.2	137.9	106.4	129.6	35.45	19.74	4.303	大正12年
13	136.6	211.8	178.1	171.5	156.0	130.5	114.2	114.5	32.13	19.89	3.877	13
14	147.4	215.7	176.3	164.1	163.1	119.7	110.8	108.2	34.06	18.71	4.372	14
昭和1	136.5	192.9	181.1	150.6	154.8	132.7	110.4	120.3	35.27	19.19	4.410	昭和1
2	135.7	181.2	172.7	145.8	145.8	127.4	107.5	118.4	37.30	19.77	4.530	2
3	139.8	176.3	164.4	142.9	142.9	117.6	102.2	115.1	39.52	19.92	4.762	3
4	132.9	171.5	158.9	136.3	136.3	119.7	102.6	116.7	38.62	19.53	4.746	4
5	111.7	141.1	139.8	114.7	114.7	125.1	102.6	121.9	39.46	19.98	4.739	5
6	91.0	121.6	117.2	95.7	95.7	128.9	105.2	122.5	37.38	19.40	4.634	6
7	77.3	134.5	72.5	92.5	66.6	93.8	86.2	108.9	28.99	17.08	4.073	7
8	81.2	158.9	82.1	92.9	80.9	101.1	99.6	101.5	25.45	14.37	4.241	8
9	97.0	159.7	94.5	96.7	100.2	97.4	103.3	94.3	30.26	14.89	4.874	9
10	107.4	162.9	93.4	101.1	101.8	87.0	94.8	91.7	32.85	15.27	5.168	10
11	108.1	168.3	97.6	107.1	109.3	90.3	101.1	89.3	32.00	15.63	4.949	11
12	118.2	206.0	119.2	121.8	123.8	100.8	104.7	96.3	28.61	14.53	4.728	12
13	103.7	227.6	129.6	106.2	106.6	125.0	102.8	121.6	22.73	11.48	4.756	13
昭和10年1月	104.9	163.2	92.9	98.2	98.3	88.6	93.7	94.5	32.05	14.80	5.198	昭和10年1月
2	106.5	165.2	94.0	97.9	97.3	88.3	91.4	96.6	32.15	14.58	5.298	2
3	105.0	164.4	92.5	97.5	95.7	88.1	91.1	96.7	31.80	14.55	5.241	3
4	107.9	164.2	92.6	98.3	97.6	85.8	90.5	94.9	32.75	14.72	5.344	4
5	106.4	162.8	93.5	101.1	102.6	87.9	96.4	91.1	32.60	15.27	5.120	5
6	103.8	158.7	91.9	100.4	101.9	88.5	98.2	90.2	32.60	15.56	5.032	6
7	106.7	158.1	92.0	100.4	102.3	86.2	95.9	89.9	33.65	15.61	5.173	7

(Annalist誌開)												
米 國 卸 賣 物 價 指 數 (1926年=100) (最終日)												
年次	1月	2月	3月	4月	5月	6月	7月	8月	9月	10月	11月	12月
1932年	82.0	81.1	80.1	80.1	80.4	80.3	81.4	83.9	82.5	82.6	82.4	82.1
1933年	83.4	83.0	84.6	87.4	81.7	84.2	82.2	82.9	70.5	70.3	82.9	82.5
1934年	70.9	72.0	71.5	72.3	74.4	76.3	76.3	80.3	79.6	76.6	77.5	79.9
1935年	81.8	83.1	81.9	84.2	83.0	81.0	83.2	84.0	85.4	85.4	86.1	85.1
1936年	85.6	83.0	82.8	81.9	80.3	81.6	84.2	84.7	85.0	84.7	86.5	91.2
1937年	91.7	92.2	95.6	94.1	94.2	94.2	95.2	93.7	94.0	89.9	86.8	85.0
1938年	83.3	83.0	81.7	80.3	80.5	80.6	81.3	80.1	86.8	79.7	78.7	79.4
平均												
1932年	55.7	53.9	50.9	49.9	47.1	48.7	51.4	55.1	55.2	90.4	48.7	45.8
1933年	43.3	44.0	46.8	51.1	60.1	63.6	65.3	62.4	64.6	61.2	60.4	60.3
1934年	64.6	65.7	66.2	63.9	68.1	70.9	72.1	80.3	79.3	74.2	77.0	82.1
1935年	84.2	87.8	84.3	88.5	85.3	81.0	84.0	84.5	88.3	87.7	87.9	87.8
1936年	89.5	85.3	84.0	83.3	80.0	82.5	86.9	89.3	89.8	88.9	93.0	101.9
1937年	102.9	102.7	107.5	103.0	103.4	102.2	103.7	98.3	99.7	89.9	86.8	84.4
1938年	79.5	79.8	77.6	77.0	77.5	78.4	79.4	76.2	78.9	78.1	78.3	79.6
平均												
1932年	60.6	60.1	60.1	59.4	57.8	59.4	61.1	64.0	62.7	60.8	60.7	79.2
1933年	54.4	53.4	55.4	59.4	61.8	64.6	66.9	66.7	67.2	65.7	65.4	62.5
1934年	66.2	68.1	67.4	67.9	69.7	71.7	72.3	77.5	76.3	74.8	74.4	76.8
1935年	81.1	81.8	80.9	84.1	82.8	80.4	84.4	86.4	86.8	85.8	86.8	86.3
1936年	81.4	79.1	78.8	78.0	76.7	77.9	80.9	80.9	80.6	80.7	81.2	83.8
1937年	84.0	83.2	84.5	82.3	81.6	83.2	85.7	86.5	87.7	84.0	81.3	76.9
1938年	72.9	73.1	71.9	70.5	72.1	72.5	73.6	72.4	72.8	72.1	73.5	71.1
平均												
1932年	51.0	50.2	49.3	47.4	44.2	42.2	42.1	50.9	50.4	47.5	44.3	43.1
1933年	41.6	40.9	42.6	46.6	58.9	67.2	76.2	80.0	79.2	76.1	74.4	75.4
1934年	76.6	78.2	76.2	74.0	71.6	70.4	72.2	72.4	72.1	69.5	68.0	69.0
1935年	68.5	67.9	66.4	66.8	66.8	68.1	69.1	70.2	71.6	74.7	76.0	75.5
1936年	71.1	69.5	69.6	67.7	66.3	68.1	70.9	70.9	71.4	72.0	77.4	81.5
1937年	82.1	82.1	86.2	85.4	82.0	79.6	78.4	72.7	69.2	65.6	61.5	60.6
1938年	59.6	59.6	58.1	58.1	57.1	57.1	59.0	58.6	58.5	59.6	59.4	59.4
平均												
1932年	66.5	66.3	66.8	71.2	71.5	77.4	76.4	76.1	69.6	69.3	69.6	63.1
1933年	56.4	55.6	54.3	54.3	50.3	57.1	62.6	65.5	77.7	88.4	83.6	83.6
1934年	82.3	82.3	82.1	86.0	87.2	86.0	87.4	87.1	87.2	84.6	86.6	86.1
1935年	85.4	83.9	85.8	86.2	86.6	88.6	87.2	87.5	86.3	88.7	90.4	90.7
1936年	93.8	91.3	92.2	90.9	90.9	91.0	88.3	89.3	89.0	88.9	89.1	89.1
1937年	88.9	90.3	90.0	89.8	90.0	90.2	91.4	90.7	91.1	90.7	89.4	91.3
1938年	91.5	89.9	87.7	85.2	84.9	84.5	85.5	85.8	85.8	84.2	84.1	84.1
平均												
1932年	76.8	75.9	76.4	76.1	75.6	75.7	75.2	75.6	76.5	75.1	75.0	74.6
1933年	74.0	73.9	74.1	74.7	77.5	78.8	82.2	82.6	82.9	82.8	82.8	83.1
1934年	82.9	82.7	82.7	88.5	88.3	88.7	86.8	86.7	86.5	86.4	86.5	86.5
1935年	89.5	86.3	86.3	86.6	86.9	86.8	86.0	86.5	87.1	87.6	88.0	87.9
1936年	87.8	87.3	86.7	87.2	87.2	87.6	88.9	88.8	89.9	90.1	91.6	96.5
1937年	98.0	100.8	111.7	109.2	108.7	108.7	108.9	109.2	108.1	105.9	104.2	103.6
1938年	105.5	103.0	102.6	102.5	100.7	97.3	96.6	96.5	96.5	97.7	97.6	97.4
平均												
1932年	64.8	64.6	64.6	64.6	64.3	64.2	64.0	63.7	63.6	63.6	63.7	63.7
1933年	63.8	63.7	63.8	63.8	64.0	64.0	64.2	64.5	65.4	66.7	66.8	67.0
1934年	67.5	68.0	68.1	68.2	68.2	68.2	67.9	67.7	67.7	67.5	67.3	67.1
1935年	67.1	67.0	66.9	66.7	66.7	66.7	66.7	66.7	66.7	66.7	66.8	66.8
1936年	66.8	66.8	66.8	66.2	66.2	66.1	66.2	66.5	66.4	66.4	66.6	67.1
1937年	67.6	68.3	69.4	70.6	71.2	71.0	70.5	70.4	69.9	70.8	69.7	68.9
1938年	68.6	68.3	67.5	66.8	66.5	66.1	65.1	69.1	69.1	69.0	69.3	69.4
平均												
1932年	85.3	85.2	84.9	84.6	85.0	84.8	83.9	84.1	84.1	84.2	84.2	84.3
1933年	84.1	84.1	84.3	83.9	84.3	85.0	85.6	85.8	85.7	85.6	86.4	87.0
1934年	87.4	87.9	88.4	88.5	88.0	87.9	87.3	87.2	87.1	87.3	87.4	87.5
1935年	87.1	87.2	87.2	87.1	87.2	87.0	86.8	87.1	88.9	86.5	86.7	86.9
1936年	86.7	86.5	86.7	86.2	85.9	85.8	85.8	85.9	85.9	86.3	86.3	86.5
1937年	86.8	86.9	87.4	88.0	87.8	88.1	89.8	89.5	90.0	89.8	89.1	88.9
1938年	88.9	88.7	88.6	88.0	88.0	87.4	87.4	87.1	87.1	87.1	86.8	86.8
平均												
1932年	65.2	65.9	65.7	64.6	64.5	62.3	62.1	62.7	65.0	67.9	67.3	66.2
1933年	54.4	53.2	52.9	53.5	59.9	63.5	66.7	67.5	66.7	65.5	64.5	66.3
1934年	67.8	68.1	68.0	69.3	69.8	69.7	68.3	64.3	63.7	61.6	60.9	62.2
1935年	62.4	62.4	62.1	63.3	64.8	65.0	64.9	64.8	65.5	66.6	66.4	66.8
1936年	67.1	66.8	67.0	67.3	67.3	67.7	68.1	68.0	69.2	69.3	70.6	73.3
1937年	73.2	77.8	85.0	81.9	80.7	79.4	78.9	79.5	79.0	76.6	75.2	72.5
1938年	74.1	73.3	69.5	69.3	69.2	71.4	71.5	71.8	70.3	71.1	70.5	71.5

(資料) Annalist, (備考) 前年度本年並延は Dun & Bradstreet 誌の指數を掲載して来たが、同指數は1938年1月限りで發表中止となりたる爲、新に Annalist 誌指數を採る事とした。

(Economist誌開)												
英 國 卸 賣 物 價 指 數 (1927年=100) (最終日)												
年次	1月	2月	3月	4月	5月	6月	7月	8月	9月	10月	11月	12月
1908年	105.0	103.0	102.9	99.8	99.5	99.5	99.5	98.5	100.0	99.7	99.0	99.9
1909年	99.3	99.5	99.9	99.9	101.1	101.8	102.5	102.5	102.6	104.8	106.0	108.6
1910年	107.9	108.9	109.7	109.8	109.6	107.6	108.5	109.4	109.9	111.5	111.9	114.2
1911年	114.7	115.3	115.3	116.1	115.6	114.4	113.3	115.0	117.9	117.1	118.0	117.5
1912年	118.8	121.2	126.9	118.4	122.1	123.0	124.8	123.7	124.5	123.7	123.7	124.9
1913年	124.1	123.4	123.4	124.0	122.4	121.3	122.2	122.4	123.3	122.1	121.0	118.2
1914年	119.0	118.9	118.0	117.5	118.0	118.9	116.6	122.6	126.4	124.2	128.5	127.3
1915年	136.5	142.3	150.2	151.2	151.2	147.7	149.1	149.8	151.6	153.2	159.1	165.1
1916年	174.5	182.2	182.4	190.5	195.3	191.5	191.1	198.7	201.0	208.7	217.2	223.0
1917年	225.1	230.5	240.9	244.5	246.0	256.6	254.4	257.1	256.1	259.1	262.2	265.7
1918年	262.6	265.0	266.6	270.0	273.4	277.5	278.5	284.8	283.1	282.6	282.6	277.0
1919年	265.9	263.6	269.4	262.4	272.2	281.3	293.2	295.9	299.4	308.9	317.5	334.7
1920年	353.1	370.9	379.6	374.2	372.7	356.7	358.0	352.0	347.5	326.1	299.7	289.3
1921年	255.3	235.3	231.7	224.0	223.2	218.6	218.1	219.0	223.8	208.5	202.6	198.0
1922年	194.7	193.6	165.3	194.8	198.7	199.5	199.8	193.5	190.4	193.6	194.7	193.8
1923年	196.5	200.1	199.6	201.3	200.5	199.5	190.1	190.4	195.3	196.4	206.4	208.2
1924年	115.1	116.1	115.0	113.9	112.6	114.6	115.5	116.5	119.2	118.8	118.8	120.0
1925年	118.4	118.4	115.3	112.7	111.9	109.3	111.9	111.6	110.7	108.8	109.1	106.8
1926年	105.5	103.9	102.4	102.9	102.0	102.2	103.5	105.2	106.9	107.3	105.3	101.0
1927年	99.6	100.7	99.9	99.4	101.2	100.3	103.3	101.0	99.8	99.2	99.6	98.8
1928年	98.5	98.0	99.9	101.4	102.1	100.6	98.8	97.0	95.7	95.3	95.3	95.0
1929年	94.7	95.6	96.1	94.0	91.5	91.7	93.7	93.6	91.8	90.2	88.3	88.3
1930年	86.1	84.2	83.1	81.6	80.6	78.8	77.6	76.1	73.2	72.4	70.9	68.9
1931年	66.3	66.5	66.2	65.4	63.6	63.0	62.5	62.3	65.1	65.5	65.9	65.8
1932年	65.4	67.0	65.3	62.7	62.0	58.8	60.1	61.9	64.0	62.3	62.3	61.1
1933年	61.2	60.1	59.8	59.0	63.6	65.0	65.3	65.2	65.3	64.3	63.1	63

滿洲各地卸賣及新京生計費指數 (1933年平均=100但生計費のみは1936年平均=100)

Table with columns for Year/Month (年月), Special Products (特産品), Cotton (綿織品), Silk (絹織品), Wool (毛織品), etc., and rows for years 1932, 1933, 1934, 1935, 1936, 1937, 1938, 1939.

(資料) 滿洲中央銀行「金融經濟月報」。

(國定稅用委員會) 上海卸賣物價及生計費指數 (1928=100)

Table with columns for Year/Month (年月), Food (糧食), Other Food (其他食物), Textiles (紡織品及其原料), Metals (金屬), etc., and rows for years 1924, 1925, 1926, 1927, 1928, 1929, 1930, 1931, 1932, 1933, 1934, 1935, 1936, 1937, 1938, 1939.

(資料) 上海物價月報、上海日本商會經濟月報、中外商業金融彙報。

各 國 郵 賣 物 價 指 數 (1929年=100)

Table with columns for Year/Month and countries: 英國, 佛蘭西, 伊大列, 印 度, 支 那, 日 本, 波 蘭, 瑞 士, 丹 麥, 芬 蘭, 瑞 典, 白 耳 蘭. Rows include 1929 average, 1930-1938, and monthly data for 1935, 1936, 1937, and 1938.

(資料) Monthly Bulletin of Statistics, League of Nations (備考) 日本は日銀調。

各 國 郵 賣 物 價 指 數 (1929年=100) (續)

Table with columns for Year/Month and countries: 瑞 典, 瑞 士, 丹 麥, 和 蘭, 西 牙 牙, 瑞 西, 波 蘭, ナニコ, 智 利, 加 拿 大, 埃 及, 南 阿, 新 西 蘭. Rows include 1929 average, 1930-1938, and monthly data for 1935, 1936, 1937, and 1938.

國名及 都市名	英 國	佛 國 (巴里)	伊 太 利 (ミラノ)	和 蘭	瑞 士	南 阿	米 國	波 蘭	日 本		支 那 (上海)	印 度 (ボンベイ)	白 耳 蘭
									▲東京	▲13都市			
1929平均	100.0	100.0	100.0	100.0	100.0	100.0	100.0	100.0	100.0	..	100.0	..	100.0
1930	96.3	104.5	96.6	95.8	96.2	97.6	96.6	94.6	85.5	..	112.9	..	103.6
1931	89.6	102.3	87.3	90.0	88.4	94.0	87.1	84.8	74.7	..	116.7	..	93.0
1932	87.8	94.6	83.1	83.9	78.3	89.9	77.8	80.7	75.4	164.0	110.4	..	83.6
1933	85.4	93.5	79.6	83.0	76.6	87.5	74.8	78.3	80.3	168.3	99.4	..	82.6
1934	86.0	92.8	75.5	83.4	78.6	88.6	79.3	79.6	82.0	174.1	98.3	..	79.4
1935	87.2	86.9	76.6	81.1	80.0	88.1	82.5	80.9	83.6	180.5	98.9	100	79.9
1936	89.6	91.2	82.6	78.6	80.8	88.5	84.7	82.7	87.8	184.9	105.0	101	84.7
1937	93.9	111.3	90.7	81.8	81.2	90.6	88.4	84.9	96.1	192.8	122.2	106	91.8
1938	95.1	125.5	98.0	82.5	81.6	93.8	86.3	87.2	110.1	207.1	139.4	106	93.8
1935. 1	86.0	..	77.3	..	79.5	88.3	81.6	..	83.2	178.1	102.8	..	78.5
2	86.0	88.9	77.6	..	79.6	88.4	82.4	80.4	83.2	178.4	101.0	..	77.2
3	84.6	..	77.6	81.4	79.4	88.3	82.4	..	82.6	178.8	97.1	..	74.9
4	84.8	..	78.0	..	79.4	88.6	83.2	..	82.4	179.0	98.3	..	75.9
5	85.4	88.1	78.2	..	79.8	88.6	82.9	80.6	82.4	179.1	97.9	..	76.8
6	87.2	..	78.9	80.9	79.9	88.9	82.7	..	81.8	178.6	98.1	..	78.7
7	87.2	..	78.9	..	80.7	88.2	82.6	..	82.4	180.4	97.5	..	79.5
8	87.2	84.4	79.5	..	80.8	87.9	82.4	81.4	83.7	181.5	96.9	..	80.4
9	88.4	..	不明	80.8	80.2	87.6	82.7	..	85.1	183.6	97.7	..	82.7
10	89.6	79.8	87.5	83.0	..	85.0	183.7	96.3	..	84.4
11	89.6	86.0	79.9	87.7	83.4	81.6	85.4	182.5	101.2	..	85.6
12	89.6	81.4	80.2	87.9	83.9	..	85.8	182.0	101.3	..	84.9
1936. 1	89.6	..	811	..	80.7	88.3	83.9	..	86.4	183.3	102.9	..	85.2
2	89.0	87.4	809	..	80.6	88.3	83.4	81.6	87.7	184.4	103.8	..	85.4
3	87.8	..	810	78.1	80.6	88.3	83.1	..	88.2	184.6	105.7	..	84.1
4	87.8	..	813	..	80.7	88.6	83.3	..	88.4	184.9	103.5	100	83.4
5	87.8	89.4	826	..	80.7	88.8	83.7	82.0	88.3	184.9	103.0	101	82.1
6	89.0	..	829	78.1	80.8	88.9	85.0	..	87.0	185.1	103.6	100	82.9
7	89.0	..	826	..	81.3	88.3	85.1	..	86.9	185.5	104.0	101	81.7
8	89.6	90.6	822	..	81.4	88.1	85.5	83.2	87.7	186.3	107.0	101	83.9
9	90.2	..	826	78.6	80.7	88.0	85.8	..	88.1	186.3	105.2	101	85.3
10	92.1	..	843	79.5	80.7	88.1	85.6	..	87.5	183.9	105.7	102	86.7
11	92.1	97.1	845	79.7	80.7	88.8	85.7	83.8	87.6	184.5	106.5	102	88.0
12	92.1	..	850	79.5	80.7	88.7	86.0	..	89.6	185.5	108.9	102	88.2
1937. 1	92.1	..	85.4	79.9	80.8	88.8	86.8	..	93.6	187.9	111.3	104	89.2
2	92.1	104.5	85.9	79.7	81.0	88.9	87.1	84.0	94.1	189.6	111.3	104	90.1
3	92.1	..	86.2	79.9	81.2	89.5	87.8	..	94.3	189.5	108.2	104	89.7
4	92.7	..	87.8	81.0	81.2	89.8	88.2	..	94.8	191.6	108.8	105	88.8
5	92.7	109.0	89.2	81.1	81.2	90.0	88.7	84.5	94.8	192.1	110.0	105	88.8
6	94.5	..	90.0	82.1	81.4	90.5	88.8	..	94.5	192.4	110.3	105	90.0
7	94.5	..	91.8	82.6	82.0	90.4	88.8	..	95.0	193.7	111.2	107	92.1
8	94.5	113.3	92.2	82.8	81.8	90.7	88.9	85.2	95.9	194.0	124.7	108	92.8
9	96.3	..	93.1	82.7	81.2	90.9	89.3	..	97.9	194.7	136.9	108	94.5
10	97.6	..	94.9	83.2	81.0	91.4	89.4	..	98.8	195.3	129.3	108	94.9
11	97.6	118.3	95.8	83.2	81.0	92.1	88.9	85.8	99.2	195.5	148.8	107	95.4
12	97.0	..	97.2	83.0	81.0	93.7	88.5	..	100.6	197.5	155.0	107	95.3
1938. 1	95.7	..	98.0	82.8	81.1	94.2	87.4	..	101.8	199.0	143.3	107	95.7
2	65.1	123.7	98.1	82.6	81.3	94.0	86.6	86.0	105.0	200.8	146.9	107	95.0
3	93.9	..	98.1	82.1	81.5	94.0	86.6	..	106.2	203.2	139.4	107	93.6
4	95.1	..	97.6	82.3	81.6	94.0	86.7	..	108.9	205.0	137.3	109	92.0
5	94.5	124.5	98.6	82.8	81.8	94.3	86.4	86.8	108.9	205.1	130.6	104	92.4
6	97.0	..	97.7	83.6	81.8	94.3	86.6	..	108.5	206.6	132.2	105	93.9
7	95.1	..	97.8	82.6	82.3	93.7	86.4	..	109.9	210.3	139.8	106	92.6
8	95.1	123.9	97.5	82.4	82.1	93.7	85.8	87.9	112.0	211.0	146.2	105	92.5
9	94.5	..	97.4	82.6	81.3	93.4	85.8	..	112.6	211.0	143.1	105	98.5
10	95.1	..	97.9	82.4	81.1	93.4	85.7	..	114.6	211.1	141.7	105	94.4
11	95.1	129.9	98.4	81.8	81.2	93.4	85.5	87.9	115.6	210.8	138.5	106	95.2
12	94.5	..	98.8	82.4	81.4	93.6	85.7	..	116.8	211.6	134.0	104	94.7

(資料) Monthly Bulletin of Statistics, League of Nations. (備考) ▲印は日本銀行調査小賣物價指數、▲印は朝日新聞社調。

國名	瑞 典	瑞 威	丁 株	西 牙 牙	瑞 西	波 蘭	チエツコ スロベキヤ	秘 魯	智 利	加 拿 大	埃 及	新 西 蘭	愛 爾 蘭	希 臘
1929平均	100.0	100.0	100.0	100.0	100.0	100.0	100.0	100.0	100.0	100.0	100.0	100.0	100.0	100.0
1930	97.1	97.0	95.5	102.8	98.1	91.6	97.8	95.8	98.9	99.3	98.0	97.7	97.2	87.5
1931	93.5	92.2	89.9	107.2	93.2	82.4	93.4	89.6	98.2	89.7	91.4	90.2	91.5	86.9
1932	92.4	89.8	89.5	103.1	85.7	74.4	91.7	85.6	104.4	81.5	87.4	83.5	89.2	92.2
1933	90.6	88.6	92.5	99.5	81.4	67.2	90.7	83.4	129.6	77.8	82.8	79.2	85.8	99.0
1934	91.2	89.2	96.3	101.8	80.1	62.3	89.6	85.2	129.7	78.8	84.1	80.5	86.4	100.7
1935	91.3	91.0	99.4	99.1	79.5	59.7	92.3	86.1	132.4	79.2	85.7	83.2	88.6	101.7
1936	92.9	93.4	100.9	..	80.7	57.7	93.1	90.4	143.6	80.9	86.1	86.1	90.9	105.4
1937	95.3	99.9	104.5	..	84.9	61.7	94.3	96.4	161.7	83.2	85.4	91.9	96.8	113.6
1938	97.8	103.1	106.0	..	85.1	60.6	98.6	97.7	168.7	84.1	86.7	94.6	98.5	113.1
1935. 1	..	89.2	..	101.7	79.5	62.7	91.1	84.2	130.8	79.0	84.8	81.5	..	102.2
2	..	89.8	..	103.4	78.9	62.0	91.5	85.3	125.3	78.9	85.4	82.3	86.9	101.4
3	91.2	89.8	98.2	101.1	78.9	61.6	91.9	85.9	126.8	78.7	85.4	82.4	..	100.8
4	..	89.8	..	103.8	78.9	61.5	91.9	85.3	131.5	78.7	85.4	82.6	..	100.7
5	..	90.4	..	98.6	78.2	62.1	92.6	85.9	132.3	78.9	84.1	83.0	85.8	101.3
6	91.8	90.4	99.1	94.0	78.9	62.9	92.7	86.4	132.3	78.9	84.1	83.3	..	100.6
7	..	91.0	..	97.3	79.5	64.8	93.1	86.1	132.7	79.5	86.1	82.9	..	100.7
8	..	91.6	..	97.2	80.1	64.2	93.1	86.8	132.2	79.7	85.4	83.3	88.6	101.1
9	92.4	91.6	99.1	98.9	80.1	64.7	92.3	86.2	133.0	80.4	86.1	83.6	..	101.7
10	..	92.2	..	98.0	80.1	64.9	92.0	86.7	133.3	80.7	86.1	85.0	..	103.2
11	..	92.2	..	98.6	80.7	64.5	91.7	87.9	133.6	80.6	87.4	84.8	92.0	103.5
12	92.9	92.2	100.0	97.8	80.7	60.3	93.1	87.9	134.6	80.6	87.4	84.2	..	103.3
1936. 1	..	92.2	..	97.6	80.7	59.5	93.3	88.8	133.6	80.4	86.8	83.7	..	105.4
2	..	92.2	..	97.3	80.7	58.9	93.4	89.2	134.5	80.5	87.4	83.6	90.3	104.9
3	92.9	92.8	100.0	97.2	80.7	58.9	93.3	89.2	136.9	79.8	87.4	83.5	..	104.7
4	..	93.4	..	97.4	80.7	59.9	93.3	89.7	138.9	80.1	86.1	84.2	..	104.6
5	..	93.4	80.7	60.5	93.6	90.3	142.7	80.2	86.1	84.9	89.2	104.1
6	92.9	93.4	100.0	..	80.7	59.9	93.8	90.3	144.3	80.5	86.1	85.2	..	103.7
7	..	93.4	80.7	60.0	92.9	90.6	145.6	81.1	86.1	85.4	..	104.0
8	..	92.8	80.7	59.7	92.8	90.9	146.6	81.2	84.1	86.6	90.3	105.3
9	92.4	93.4	100.9	..	80.7	59.9	92.5	91.2	148.9	81.2	85.4	87.4	..	106.0
10	..	93.4	82.0	60.7	92.7	91.5	150.6	81.5	84.8	87.3	..	107.0
11														

東 洋 經 済 株 價 指 数 (大 正 2 年 平 均 = 100) (書 指 数)

Table with columns for year (大正14, 昭和1-12) and months (1月, 2月, 3月, 4月, 5月, 6月, 7月, 8月, 9月, 10月, 11月, 12月, 年平均). Rows include categories like 平均 (二十社), 銀行 (十社), 信託 (四社), 保険 (九社), 取引所 (五社), 海運 (二社), 造船 (四社), 電機 (九社), 電力 (六社), 炭業 (六社).

(備考) 1. 大正2年中毎月1日10日20日(其日休みの場合は翌日)の相場をとり之を平均せるものを基礎即ち100とし算出せるものにして増資及減資等の場合は拂込額に應じ基数を変更せり。2. 大正15年までは15分額なりしも、以後【欄】を細分して之を20分額とせり。(註) 我社に於て最近株價指数の全面的改訂を行ひ今後舊指数を改訂新指数(別欄)に代へる事とした。よつて舊指数の計算は12年中を以て中止せり。

東 洋 經 済 株 價 指 数 (大 正 2 年 平 均 = 100)

Table with columns for year (昭和7-12) and months (1月, 2月, 3月, 4月, 5月, 6月, 7月, 8月, 9月, 10月, 11月, 12月, 年平均). Rows include categories like 紡績 (五社), 毛織 (四社), 製糖 (二社), 製紙 (一社), 製粉 (二社), 製薬 (五社), 海運 (三社), 洋灰 (三社), 肥料 (二社), 土産地物 (三社), 雜 (四社).

Table with columns for '年月末' (Year/End of Month), '總指數' (Total Index), and various industry indices like '造船' (Shipbuilding), '機械' (Machinery), '化学工業' (Chemical Industry), etc. Data spans from 1927 to 1934.

(備考) 算式は持込資本金をウェイトする總價額式連環式による。詳細は東洋經濟新報、昭和十三年六月廿五日號參照。

株 式 指 數

(大正10年1月=100、但し花形株價指數のみは大正10年1月-12年6月、平均=100)

Table with columns for '年月' (Year/Month), '價格指數' (Price Index), '數量指數' (Quantity Index), '流通代金指數' (Circulation Index), and '花形株價指數' (Flower-shaped Stock Price Index). Data spans from 1928 to 1934.

(備考) *印價格指數、數量指數、流通代金指數は、東株にて昭和13年5月に發表せる新指數にして、算式はフィツシャーの理想算式によれるもの。花形株價指數は改訂されず、算式は加重算術平均。

Table with columns for '年月' (Year/Month), '交通業' (Transportation), '電氣及瓦斯業' (Electricity and Gas), '製造工業' (Manufacturing Industry), and '金融及取引所業' (Finance and Exchange). Data spans from 1927 to 1934.

産 業 株 日 日 價 格 指 數 (昭和6年12月10日=100)

Table with columns for '昭和13年' (1934) and months 1 through 12, showing daily price indices for various industries. Includes a '最高' (Maximum) and '最低' (Minimum) row at the bottom.

(備考) 各種事業株三十種の長期先限日々最終出來値に依り、單純算術平均法にて算出す。昭和12年の日日指數に就いては昭和十二年版經濟年鑑を參照されし。

昭和13年	1月	2月	3月	4月	5月	6月	7月	8月	9月	10月	11月	12月
1日	休	148.7	149.9	150.9	148.9	146.2	145.5	143.6	145.7	145.5	146.7	146.0
2日	休	149.0	149.9	150.9	148.9	146.2	145.5	143.6	145.7	145.5	146.7	146.0
3日	休	149.0	149.9	150.9	148.9	146.2	145.5	143.6	145.7	145.5	146.7	146.0
4日	休	149.0	149.9	150.9	148.9	146.2	145.5	143.6	145.7	145.5	146.7	146.0
5日	休	149.0	149.9	150.9	148.9	146.2	145.5	143.6	145.7	145.5	146.7	146.0
6日	休	149.0	149.9	150.9	148.9	146.2	145.5	143.6	145.7	145.5	146.7	146.0
7日	休	149.0	149.9	150.9	148.9	146.2	145.5	143.6	145.7	145.5	146.7	146.0
8日	休	149.0	149.9	150.9	148.9	146.2	145.5	143.6	145.7	145.5	146.7	146.0
9日	休	149.0	149.9	150.9	148.9	146.2	145.5	143.6	145.7	145.5	146.7	146.0
10日	休	149.0	149.9	150.9	148.9	146.2	145.5	143.6	145.7	145.5	146.7	146.0
11日	休	149.0	149.9	150.9	148.9	146.2	145.5	143.6	145.7	145.5	146.7	146.0
12日	休	149.0	149.9	150.9	148.9	146.2	145.5	143.6	145.7	145.5	146.7	146.0
13日	休	149.0	149.9	150.9	148.9	146.2	145.5	143.6	145.7	145.5	146.7	146.0
14日	休	149.0	149.9	150.9	148.9	146.2	145.5	143.6	145.7	145.5	146.7	146.0
15日	休	149.0	149.9	150.9	148.9	146.2	145.5	143.6	145.7	145.5	146.7	146.0
16日	休	149.0	149.9	150.9	148.9	146.2	145.5	143.6	145.7	145.5	146.7	146.0
17日	休	149.0	149.9	150.9	148.9	146.2	145.5	143.6	145.7	145.5	146.7	146.0
18日	休	149.0	149.9	150.9	148.9	146.2	145.5	143.6	145.7	145.5	146.7	146.0
19日	休	149.0	149.9	150.9	148.9	146.2	145.5	143.6	145.7	145.5	146.7	146.0
20日	休	149.0	149.9	150.9	148.9	146.2	145.5	143.6	145.7	145.5	146.7	146.0
21日	休	149.0	149.9	150.9	148.9	146.2	145.5	143.6	145.7	145.5	146.7	146.0
22日	休	149.0	149.9	150.9	148.9	146.2	145.5	143.6	145.7	145.5	146.7	146.0
23日	休	149.0	149.9	150.9	148.9	146.2	145.5	143.6	145.7	145.5	146.7	146.0
24日	休	149.0	149.9	150.9	148.9	146.2	145.5	143.6	145.7	145.5	146.7	146.0
25日	休	149.0	149.9	150.9	148.9	146.2	145.5	143.6	145.7	145.5	146.7	146.0
26日	休	149.0	149.9	150.9	148.9	146.2	145.5	143.6	145.7	145.5	146.7	146.0
27日	休	149.0	149.9	150.9	148.9	146.2	145.5	143.6	145.7	145.5	146.7	146.0
28日	休	149.0	149.9	150.9	148.9	146.2	145.5	143.6	145.7	145.5	146.7	146.0
29日	休	149.0	149.9	150.9	148.9	146.2	145.5	143.6	145.7	145.5	146.7	146.0
30日	休	149.0	149.9	150.9	148.9	146.2	145.5	143.6	145.7	145.5	146.7	146.0
31日	休	149.0	149.9	150.9	148.9	146.2	145.5	143.6	145.7	145.5	146.7	146.0
最高	150.6	150.9	151.8	149.1	147.2	145.7	143.8	145.5	146.5	147.0	147.0	148.9
最低	148.7	149.6	149.4	145.7	145.7	143.3	140.9	144.8	144.8	144.8	144.8	145.0
12年各月	150.9	160.0	163.5	162.3	159.6	159.9	157.4	144.0	146.7	148.2	147.0	146.4

昭和13年	1月	2月	3月	4月	5月	6月	7月	8月	9月	10月	11月	12月
1日	休	102.78	102.88	102.90	103.35	103.50	103.45	103.45	104.19	104.00	103.50	103.50
2日	休	102.65	102.89	102.90	103.05	103.40	103.50	103.45	103.45	104.00	103.50	103.50
3日	休	102.73	102.90	102.90	103.05	103.40	103.50	103.45	103.45	104.24	103.45	103.45
4日	休	102.19	102.71	102.88	102.90	103.10	103.50	103.35	103.45	104.24	103.95	103.45
5日	休	102.38	102.73	102.88	102.90	103.20	103.50	103.45	103.45	104.25	103.95	103.40
6日	休	102.38	102.73	102.88	102.90	103.20	103.50	103.45	103.45	104.25	103.95	103.40
7日	休	102.38	102.73	102.88	102.90	103.20	103.50	103.45	103.45	104.25	103.95	103.40
8日	休	102.38	102.73	102.88	102.90	103.20	103.50	103.45	103.45	104.25	103.95	103.40
9日	休	102.38	102.73	102.88	102.90	103.20	103.50	103.45	103.45	104.25	103.95	103.40
10日	休	102.38	102.73	102.88	102.90	103.20	103.50	103.45	103.45	104.25	103.95	103.40
11日	休	102.38	102.73	102.88	102.90	103.20	103.50	103.45	103.45	104.25	103.95	103.40
12日	休	102.38	102.73	102.88	102.90	103.20	103.50	103.45	103.45	104.25	103.95	103.40
13日	休	102.38	102.73	102.88	102.90	103.20	103.50	103.45	103.45	104.25	103.95	103.40
14日	休	102.38	102.73	102.88	102.90	103.20	103.50	103.45	103.45	104.25	103.95	103.40
15日	休	102.38	102.73	102.88	102.90	103.20	103.50	103.45	103.45	104.25	103.95	103.40
16日	休	102.38	102.73	102.88	102.90	103.20	103.50	103.45	103.45	104.25	103.95	103.40
17日	休	102.38	102.73	102.88	102.90	103.20	103.50	103.45	103.45	104.25	103.95	103.40
18日	休	102.38	102.73	102.88	102.90	103.20	103.50	103.45	103.45	104.25	103.95	103.40
19日	休	102.38	102.73	102.88	102.90	103.20	103.50	103.45	103.45	104.25	103.95	103.40
20日	休	102.38	102.73	102.88	102.90	103.20	103.50	103.45	103.45	104.25	103.95	103.40
21日	休	102.38	102.73	102.88	102.90	103.20	103.50	103.45	103.45	104.25	103.95	103.40
22日	休	102.38	102.73	102.88	102.90	103.20	103.50	103.45	103.45	104.25	103.95	103.40
23日	休	102.38	102.73	102.88	102.90	103.20	103.50	103.45	103.45	104.25	103.95	103.40
24日	休	102.38	102.73	102.88	102.90	103.20	103.50	103.45	103.45	104.25	103.95	103.40
25日	休	102.38	102.73	102.88	102.90	103.20	103.50	103.45	103.45	104.25	103.95	103.40
26日	休	102.38	102.73	102.88	102.90	103.20	103.50	103.45	103.45	104.25	103.95	103.40
27日	休	102.38	102.73	102.88	102.90	103.20	103.50	103.45	103.45	104.25	103.95	103.40
28日	休	102.38	102.73	102.88	102.90	103.20	103.50	103.45	103.45	104.25	103.95	103.40
29日	休	102.38	102.73	102.88	102.90	103.20	103.50	103.45	103.45	104.25	103.95	103.40
30日	休	102.38	102.73	102.88	102.90	103.20	103.50	103.45	103.45	104.25	103.95	103.40
31日	休	102.38	102.73	102.88	102.90	103.20	103.50	103.45	103.45	104.25	103.95	103.40
最高	102.81	102.90	102.90	103.20	103.40	103.56	103.50	103.45	104.20	104.25	104.00	103.83
最低	102.19	102.65	102.84	102.90	103.05	103.35	103.45	103.45	104.05	104.05	103.30	103.30
12年各月	102.80	101.06	101.69	101.90	101.88	101.84	101.78	100.85	101.63	101.85	101.68	102.06

(備考) 本表の数字は五分利國債四銘柄、即ち甲種、第一種、第二種及第三種の東京に於ける日々の買物取相場を其平均せるものにして、單位は圓にて表さるゝも、同時に額面100圓を基準とする所の指數と看做しても差支ないわけである。昭和11年の日別は昭和12年版經濟年鑑37頁を参照。

年 月	三十種産業株平均相場						廿五種公益株平均相場		五分利國債四種平均相場		各種産業株指數(昭和6年12月10日=100)		廿五種公益株指數(昭和6年12月10日=100)	
	最高	最低	最高	最低	最高	最低	最高	最低	最高	最低	最高	最低	最高	最低
	円	円	円	円	円	円	円	円	円	円	円	円	円	円
9年1月	92.6	88.9	61.4	88.2	104.05	103.13	229.2	220.0	149.4	141.6
2日	96.5	93.9	63.3	61.3	104.06	103.78	238.9	232.4	154.0	149.1
3日	96.5	93.2	67.4	63.8	105.31	104.05	238.9	230.6	164.0	155.2
4日	93.6	89.2	66.7	63.7	105.95	105.81	229.2	220.8	162.3	155.0
5日	96.1	91.6	66.4	64.9	106.44	105.60	237.9	226.7	161.6	157.9
6日	96.0	93.9	66.0	68.1	106.30	105.81	237.6	232.4	160.0	158.4
7日	96.8	93.5	65.4	64.0	106.13	103.94	239.6	231.4	159.1	155.7
8日	95.6	93.4	64.7	64.0	104.11	102.40	236.6	231.2	157.4	155.7
9日	94.3	88.7	64.3	62.7	102.79	102.56	233.4	219.8	156.4	152.6
10日	91.9	86.3	62.6	61.4	103.23	102.68	227.5	213.6	152.3	149.4
11日	88.9	78.7	63.5	60.2	102.89	101.85	220.0	194.8	154.5	146.5
12日	89.0	84.9	63.5	62.8	102.50	102.14	220.3	210.1	154.5	152.1
年中	96.5	78.7	67.4	58.2	106.44	101.85	239.6	194.8	164.0	141.6
10年1月	87.2	85.2	82.3	79.2	89.2	87.0	62.5	62.1	102.81	102.33	210.1	205.3	152.1	151.1
2日	87.3	83.9	80.5	75.8	89.7	86.7	64.4	62.3	103.21	102.84	210.4	202.2	156.7	151.6
3日	88.4	84.5	81.9	79.2	90.8	86.5								

各 國 工 業 株 價 指 數 (1929年=100)

國 名	調 査 所 名	伊 太 利	白 耳 義	カ ナ ダ	智 利	丁 株	米 國	佛 蘭 西	匈 牙 利
株 數	213	35	80	87	14	21	335-351	164	18
1929年平均	100.0	100.0	100.0	100.0	100.0	100.0	100.0	100.0	100.0
1930	80.1	86.2	68.2	64.3	93.1	94.3	74.2	84.6	76.8
1931	60.5	60.2	49.5	36.6	73.7	85.3	45.9	58.1	60.6
1932	40.3	44.6	37.4	23.7	114.4	74.8	24.4	47.0	57.5
1933	51.7	51.8	36.4	35.3	140.0	83.0	35.0	44.8	51.9
1934	61.8	61.1	30.8	46.4	147.3	96.2	42.9	35.4	48.0
1935	69.6	68.1	37.4	54.4	157.7	98.7	48.0	36.3	64.7
1936	77.8	73.6	47.0	74.3	180.7	105.6	67.3	33.4	85.7
1937	87.3	88.7	62.2	77.4	182.3	109.1	69.0	43.8	106.6
1938	84.8	84.6	51.1	64.4	177.9	106.3	52.6	41.1	72.9
1935. 1月	64.2	63.9	29.0	48.6	142.7	100.3	43.0	37.7	56.4
2	66.0	65.6	27.1	48.2	143.1	99.3	42.2	35.8	58.7
3	67.4	68.9	35.5	47.0	145.0	95.1	39.8	35.2	68.2
4	68.8	70.6	41.1	49.0	150.6	94.7	41.7	36.2	73.7
5	70.1	73.8	44.9	54.1	151.9	96.8	45.1	41.0	67.8
6	72.2	72.7	43.0	54.4	156.5	98.0	46.5	39.4	65.4
7	73.0	75.7	41.1	53.9	159.8	98.7	48.4	35.8	63.5
8	73.8	69.9	39.3	54.7	167.2	100.2	50.3	36.4	65.5
9	71.5	64.3	40.2	55.1	164.3	100.2	51.1	35.2	61.7
10	70.3	62.7	44.9	57.3	164.9	100.0	52.5	35.8	61.5
11	69.1	63.0	46.7	63.8	168.3	109.6	57.2	33.5	65.4
12	68.9	66.1	50.5	66.7	178.4	100.6	53.0	33.5	68.7
1936. 1月	70.7	68.1	48.7	70.3	183.5	101.1	61.2	87.5	72.0
2	72.4	69.3	50.3	74.9	182.6	101.6	64.1	38.7	75.7
3	72.0	70.3	47.5	73.0	183.1	102.5	65.8	37.3	75.7
4	74.6	69.6	44.0	72.7	180.4	103.9	64.8	36.6	75.7
5	77.2	70.0	44.6	70.4	176.6	105.0	61.8	30.9	77.8
6	79.2	72.1	42.9	70.9	168.8	105.6	63.7	28.4	79.9
7	80.5	70.6	39.3	71.2	175.2	106.7	66.1	25.3	83.5
8	79.5	71.9	40.4	71.7	177.2	108.5	67.7	24.3	89.5
9	78.2	73.3	46.4	75.1	177.8	106.9	68.7	28.0	91.0
10	83.2	81.9	50.0	79.5	183.4	107.0	72.5	34.9	101.8
11	83.7	81.8	52.3	82.4	188.5	110.2	76.2	38.3	101.0
12	82.8	83.5	57.8	79.7	191.3	110.2	75.3	40.6	105.0
1937. 1月	83.7	82.3	62.3	83.1	189.3	112.3	77.5	52.0	112.0
2	84.8	83.9	69.6	85.7	185.5	109.5	80.1	51.6	120.3
3	85.5	88.8	69.1	90.5	191.6	111.0	80.3	51.3	121.7
4	86.4	88.4	62.6	83.9	194.9	113.6	75.3	43.3	101.9
5	87.4	88.3	62.1	81.1	192.8	111.4	72.4	42.5	96.1
6	88.3	90.6	62.9	78.7	184.4	109.6	70.6	42.6	104.9
7	89.5	91.9	68.7	81.6	185.7	110.0	74.6	40.4	115.4
8	90.3	95.3	66.2	83.0	180.1	108.8	75.8	41.6	109.8
9	89.6	89.1	62.5	72.4	179.9	108.8	65.7	40.1	103.1
10	88.3	88.0	55.0	63.8	176.4	106.3	55.4	41.2	102.4
11	87.2	87.0	52.4	62.3	164.3	103.6	50.7	40.3	96.7
12	86.6	91.1	52.5	62.8	166.2	104.1	49.7	38.6	94.1
1938. 1月	88.6	94.0	53.8	66.3	172.5	105.7	51.3	38.1	91.9
2	88.3	97.3	51.0	66.6	176.3	107.0	50.5	38.2	85.7
3	88.5	91.1	45.4	61.4	180.5	106.5	47.1	37.1	66.2
4	89.5	82.4	51.0	60.1	175.9	107.1	44.1	43.1	64.1
5	87.8	80.7	49.4	61.2	174.1	103.2	46.1	43.2	74.3
6	86.1	83.1	51.5	61.2	191.6	103.3	47.3	42.3	74.3
7	83.9	80.7	52.1	65.6	191.0	104.1	56.0	40.9	70.1
8	79.2	79.6	50.2	64.7	181.3	106.3	56.7	40.2	69.3
9	80.1	80.0	52.6	60.7	180.4	105.9	54.2	38.6	76.6
10	83.4	83.4	53.7	68.4	183.1	108.4	59.2	40.5	80.7
11	82.1	81.6	52.0	69.3	167.9	110.4	59.7	42.4	67.4
12	79.8	79.9	50.0	67.2	159.8	107.3	58.4	48.0	54.3

(資料) Monthly Bulletin of Statistics, L. of N.

各 國 工 業 株 價 指 數 (1929年=100) (續)

國 名	日 本	露 威	和 蘭	支 那(上海)	ポ ー ラ ン ド	英 國	瑞 典	瑞 西	チ エ ツ コ ス ロ バ キ ャ
調 査 所 名	現 行 調 査 所	中央統計局	中央統計局	經濟研究所	經濟研究所	*	×	國立銀行	統計局
株 數	89	49	49	—	7	92	52	26-33	統計局
1929年平均	100.0	100.0	100.0	—	100.0	100.0	100.0	100.0	100.0
1930	73.6	78.3	70.4	—	70.9	80.6	87.5	91.0	81.8
1931	70.1	62.3	52.1	—	40.5	62.6	64.1	70.2	65.0
1932	75.9	53.8	34.5	80.3	28.2	60.4	37.3	52.6	51.7
1933	99.9	68.4	38.0	71.4	30.1	74.1	36.9	63.6	56.6
1934	109.1	72.8	40.1	65.3	29.0	89.9	45.8	66.0	60.1
1935	102.5	84.4	38.7	57.1	39.2	100.7	52.3	70.4	65.6
1936	110.0	109.4	45.1	57.7	38.7	115.7	67.3	81.0	88.4
1937	121.3	125.8	67.0	..	45.1	108.3	78.8	105.6	111.2
1938	114.5	113.7	65.3	..	61.4	88.4	75.3	130.4	..
1935. 1月	101.1	77.3	..	59.4	31.6	98.6	51.9	67.8	62.0
2	103.3	80.3	..	57.0	33.8	95.7	50.9	67.8	61.0
3	103.6	77.4	..	57.0	36.3	93.5	48.5	69.5	60.5
4	102.9	82.1	..	56.9	35.3	94.2	50.3	70.9	61.0
5	100.7	82.4	..	56.7	31.9	98.6	52.1	67.8	62.2
6	97.9	81.1	..	56.5	32.9	101.4	54.4	72.1	62.4
7	97.0	81.9	..	56.5	32.3	101.4	54.7	72.6	63.9
8	102.2	87.1	..	56.6	31.6	106.5	52.4	73.7	67.6
9	104.5	90.1	..	56.5	31.6	101.4	51.5	72.8	69.2
10	104.8	88.7	36.4	56.6	34.4	100.0	53.2	70.5	70.0
11	105.6	90.1	37.7	57.4	32.6	107.2	53.5	70.6	72.6
12	106.0	94.7	37.7	57.3	30.4	105.8	54.0	68.9	74.7
1936. 1月	108.6	99.0	40.6	57.2	32.0	110.8	56.2	71.7	78.0
2	111.8	103.5	41.7	57.6	32.6	114.4	59.5	74.4	80.4
3	105.0	105.6	40.6	57.7	32.3	111.5	61.9	74.7	82.7
4	108.1	107.8	40.3	57.7	32.9	115.1	63.6	75.7	87.1
5	109.0	107.1	39.9	57.9	41.1	110.8	63.3	76.6	84.8
6	109.6	105.0	41.1	57.8	39.6	110.8	66.3	77.1	83.4
7	109.8	106.0	41.7	57.5	37.3	113.0	70.9	75.0	84.2
8	111.6	109.1	42.0	57.6	38.4	118.7	69.5	75.2	88.0
9	112.1	116.1	42.7	57.6	42.1	119.4	70.4	75.6	91.9
10	111.9	109.7	51.8	57.8	44.7	122.3	72.6	97.0	93.8
11	109.2	120.5	58.8	58.0	41.5	121.6	75.8	98.9	98.0
12	113.9	124.4	59.2	57.4	40.0	120.1	77.9	101.2	108.0
1937. 1月	118.8	129.8	64.8	48.3	39.4	121.6	77.9	106.2	113.9
2	124.5	130.5	69.9	46.7	42.9	118.7	82.3	107.8	115.7
3	130.2	129.8	70.6	48.5	44.6	112.2	84.8	106.2	125.7
4	130.6	131.1	68.5	48.6	45.0	112.2	80.7	105.1	125.0
5	125.6	124.4	66.1	47.1	41.4	110.8	78.2	102.4	112.0
6	127.7	126.8	64.6	46.7	40.2	106.5	79.9	105.5	105.2
7	123.6	129.6	67.5	46.2	43.2	107.9	83.6	108.0	116.5
8	110.1	129.5	72.3	44.3	45.9	109.4	83.7	109.2	116.9
9	114.3	126.6	69.6	..	48.2	105.0	77.1	107.6	110.5
10	114.7	121.1	66.5	..	45.0	100.0	73.2	101.2	100.2
11	114.7	117.1	61.6	..	45.9	99.3	69.7	100.3	95.0
12	120.2	113.6	62.0	..	54.1	95.7	75.1	108.1	97.0
1938. 1月	123.1	120.8	65.1	..	59.5	97.1	78.9	115.3	95.9
2	123.3	117.1	65.6	..	58.2	92.1	76.2	119.4	91.0
3	121.1	109.6	63.8	..	55.9	86.3	67.2	115.1	86.2
4	114.6	107.2	63.5	..	57.2	92.8	72.5	115.9	85.9
5	117.9	106.9	64.4	..	55.4	88.5	71.9	127.0	86.4
6	110.1	102.0	63.6	..	56.1	84.9	74.2	133.8	89.9
7	116.0	108.1	65.1	..	61.6	89.9	76.0	136.7	92.0
8	114.1	111.0	65.4	..	66.2	87.8	74.9	140.4	90.6
9	113.1	114.0	63.3	..	63.8	84.2	75.1	133.4	88.4
10	113.3	125.1	66.3	..	67.1	85.6	78.7	142.3	..
11	106.8	121.7	68.2	..	67.4	88.5	79.6	144.1	..
12	108.2	121.2	68.1	..	69.2	83.5	78.8	141.0	..

(資料) Monthly Bulletin of Statistics, L. of N. (備考) *印は1931年7月末=100。*印はLondon and Cambridge Economic Service, *印はAffärvärlden.

銀行及金融
全國銀行勘定

Table with columns: 年期末, 本店数, 支店数, 現金, 預金, 地金債及外國通貨, コールローン, 所有有價証券, 割引手形, 貸付金, 外國爲替. Rows include years from 昭和6 to 昭和12, split into upper and lower periods.

(資料) 全國銀行資産負債表。(備考) 本表は各銀行の業務報告書の集計により作成す。本表には朝鮮銀行及び朝鮮殖産銀行以外の朝鮮に本店を有する銀行の計数及び本邦所在外國銀行の計数を含まず。預金中には貯蓄銀行の信託貯蓄額を含む。次頁の「略字解」参照。

全國銀行資産負債表 (續)

Table with columns: 年期末, 所有資産不産産, 勘定, 携込未済資本金, 損失金, 資産合計, 兌換券, 債券, 預金, 普通及定期貯蓄金. Rows include years from 昭和6 to 昭和12, split into upper and lower periods.

(略字解) 日銀は日本銀行、正金は横濱正金銀行、勸業は日本勸業銀行、農銀は農工銀行、折銀は北海道拓殖銀行、産銀は臺灣銀行、興銀は日本興業銀行、鮮銀は朝鮮銀行の略(以上を特別銀行とす)。また普通は普通銀行、貯蓄は貯蓄銀行の略。

全國銀行資產負債表(續)

Table showing national bank assets and liabilities with columns for year-end, assets, and liabilities. Includes sub-sections for昭和十一年 and 十二年.

全國銀行預金所有有價證券貸付金及同擔保内譯(單位千圓)

Table showing national bank deposits, securities, loans, and guarantees. Includes sub-sections for昭和十一年 and 十二年.

(資料) 全國銀行資產負債表(備考) 貸付金擔保内譯の「其他」は預金者、債金者及道、府、縣、市、町、村に對するもの。

全国特別銀行主要勘定(大蔵省調)(日本銀行を含まず)

Table with columns for year/month, assets (公金預金, 當座預金, 特別當座預金, 通知預金, 定期預金, 其他預金), and liabilities (手形貸付, 証券貸付, 當座貸越, 割引手形).

Table with columns for year/month, assets (貸出(積) with sub-columns for small, core, total), securities (有價証券 with sub-columns for government, local, foreign, corporate, stock), and cash (現金預ケ金).

(備考) 本表は、各種銀行の内地臺灣及び樺太店舗の各勘定にして朝鮮及海外所在店舗の分は含まず。前表と異なる所以なり。

全国普通銀行主要勘定(大蔵省調)

Table with columns for year/month, assets (當座預金, 特別當座預金, 通知預金, 定期預金, 其他預金, 普通預貯金), and liabilities (手形貸付, 証券貸付, 當座貸越).

Table with columns for year/month, assets (貸出(積) with sub-columns for small, core, total), securities (有價証券 with sub-columns for government, local, foreign, corporate, stock), and cash (現金預ケ金).

全国貯蓄銀行主要勘定(大蔵省調)

Table showing national savings bank main accounts with columns for year/month, assets, liabilities, and equity.

合併及合同に依る銀行数削減表(大蔵省調)

Table showing bank reduction by merger and contract with columns for year/month, number of banks, and capital.

(備考) 本表は認可又は届出に依つて作製す。

日本銀行資産負債表

Table showing Bank of Japan assets and liabilities with columns for year/month, assets, and liabilities.

(資料) 日銀半季報告

日本銀行銀行券発行及貸出通帳

Table with columns for date (年月日), average issuance (平均発行高), and loan issuance (貸出高) in thousands of yen. It includes sub-sections for '発行高' and '貸出高' with further breakdowns like '発行種類' and '発行高途中'.

(資料) 日本銀行業務通帳 (備考) *印昭和十三年四月一日、兌換銀行券の保証發行限度十億圓より十七億圓に擴張せらる。(十四年四月一日更に二十二億に擴張)

日本銀行營業通帳(資産)

Table showing assets with columns for date (年月日), cash and deposits (現金及地金), government securities (政府一時貸金), and other assets (其他). It includes sub-sections for '現金及地金' and '政府一時貸金'.

(備考) *印7月23日合計以降、外國証券基金 300,000 千圓を含む。

日本銀行營業週報(負債)

Table showing monthly financial data for the Bank of Japan, categorized by month and year (昭和十二年, 昭和十三年, 昭和十四年). Columns include assets, liabilities, and other financial metrics.

(資料) 日本銀行週報(備考) 資本金6,000萬圓は不變につきこれを略す。但し合計中に含む。

日本銀行主要測定月中最多最少高

Table showing monthly high and low values for exchange rates and gold reserves. Columns include year/month, exchange rate high/low, and gold reserve high/low.

(備考) 兌換券は明治17年5月26日太政官布告第18號兌換銀行券條例に基き翌年5月より發行。明治30年10月貨幣法制定され、金本位なるに及び紙貨兌換は金貨兌換となる。兌換準備は初め唯「相當の準備を置き」とのみせられたるが21年8月勅令第59號を以て保證準備を7千萬圓に限られ、其後明治23年5月85百萬圓に(法律第34號)、同32年5月12千萬圓に(法律第55號)、昭和7年7月10億圓(法律第9號)、昭和13年4月17億圓(法律第64號)、昭和14年4月22億圓(法律第58號)に各擴張せらる。

日本銀行月別主要勘定(大蔵省調)

Table with columns for year/month, assets (預金, 貸出), and liabilities (有價証券, 現金). Rows include months from 昭和12.1 to 昭和13.12.

(資料) 大蔵省調全国銀行勘定(備考) 本調査は昭和11年1月分より発表開始される。

本邦所在外国銀行

Table showing assets and liabilities of foreign banks in Japan, with columns for year, assets, and liabilities.

(資料) 銀行同業年報。

外国銀行資産負債(単位千圓)

Table showing assets and liabilities of foreign banks, categorized by type of asset/liability and split by upper/lower periods of 1911 and 1912.

(資料) 銀行同業年報(備考) 本表は外国銀行の本邦に於ける支店勘定とす。

普通及貯蓄銀行

普通及貯蓄銀行数

Table showing the number of ordinary and savings banks, categorized by year and branch type (本店, 支店, 出張店).

(東洋経済調) 預金一億圓以上普通銀行主要勘定表

Table showing major accounts of ordinary banks with deposits over 100 million yen, including bank names, assets, and liabilities.

(備考) 本表は昭和12年下期末に於て預金一億圓以上を有する普通銀行16行を選択せしもの。借貸出金は貸付有價証券を含まず。

年 末 及 月 末	報告 行 数	掛 込 資 本 金	積 立 金	當 座 預 金	特 別 當 座 預 金	定 期 預 金	預 金 合 計 (圓)	引 当 手 形	手 形 貸 付	債 券 貸 付	當 座 預 金 貸 付	貸 出 合 計	有 價 證 券	コ ー ル ン	現 金 在 高
昭和8年	324	870	880	901	1,226	3,586	6,571	883	2,763	1,009	454	5,119	3,458	455	588
9年	323	971	702	1,016	1,263	3,926	7,089	942	2,770	907	445	5,064	3,980	410	686
10年	360	1,007	787	993	1,323	4,396	7,594	1,074	2,955	952	492	5,474	4,474	441	618
11年	365	998	797	1,102	1,575	4,708	8,679	1,264	3,198	972	539	5,973	4,955	498	664
12年	365	998	832	1,489	1,780	5,147	9,917	1,859	3,998	972	679	7,505	4,878	671	859
13. 1	367	998	843	1,350	1,794	5,187	9,676	1,795	3,998	966	707	7,465	5,072	519	664
2	360	994	846	1,405	1,794	5,261	9,803	1,792	4,003	986	711	7,492	5,146	542	741
3	366	995	852	1,474	1,798	5,341	10,043	1,858	4,003	990	710	7,591	5,273	577	781
4	378	1,007	856	1,448	1,810	5,502	10,241	1,884	4,000	987	760	7,612	5,482	522	670
5	378	1,007	856	1,606	1,879	5,650	10,660	1,909	4,046	992	746	7,693	5,739	556	745
6	378	1,007	855	1,862	1,938	5,778	11,168	1,955	4,081	1,007	736	7,778	5,949	487	999
7	378	1,007	866	1,483	1,964	5,859	10,824	1,926	4,175	1,009	750	7,859	6,215	438	557
8	378	1,012	870	1,571	1,962	5,957	10,981	1,925	4,279	1,011	756	7,971	6,292	394	676
9	378	1,014	875	1,584	2,017	6,030	11,168	1,898	4,323	1,027	771	8,019	6,463	433	697
10	379	1,014	875	1,669	2,028	6,075	11,380	1,871	4,443	1,081	779	8,175	6,592	431	726
11	379	1,014	875	1,725	2,060	6,167	11,598	1,929	4,538	1,055	787	8,309	6,626	480	755
12	379	1,014	875	1,986	2,193	6,356	12,232	2,104	4,782	1,049	738	8,673	6,676	489	1,023
13年末	55	818	490	840	956	3,262	5,139	1,143	2,350	336	216	4,044	3,269	253	406
東京	32	158	102	522	456	1,587	2,846	457	1,069	129	228	1,883	1,462	185	274
大阪	19	14	3	102	394	674	79	303	89	63	535	117	28	58	
京都	16	(250)	(71)	54	124	343	541	77	105	25	38	245	1	46	
名古屋	14	105	146	50	46	276	451	23	66	100	29	222	658	1	
小樽	16	27	28	129	114	307	589	78	264	28	38	408	230	10	
小計	152	819	769	1,696	1,798	5,170	10,240	1,861	4,157	707	611	7,337	5,738	477	882
廣島	10	6	12	15	29	124	181	12	41	33	10	96	102	19	
山口	11	4	3	22	21	82	138	19	57	12	5	92	44	2	
徳島	11	6	1	9	16	23	49	6	20	1	6	33	30	3	
香川	8	(393)	(329)	15	24	37	78	20	27	9	4	61	14	5	
高松	13	6	4	16	13	75	109	32	39	23	10	105	32	(70)	
岡山	8	13	17	25	18	50	95	30	11	59	5	105	36	5	
広島	10	6	2	27	20	82	148	18	55	35	9	117	61	3	
山口	4	9	3	7	17	35	62	3	23	4	3	33	11	2	
香川	6	23	14	6	29	16	55	2	29	7	5	43	108	3	
岡山	5	1	(182)	6	12	43	64	4	19	1	2	26	9	3	
高松	6	7	1	10	13	48	78	6	34	10	3	53	50	3	
徳島	4	5	1	9	11	26	48	1	24	11	4	40	14	3	
香川	4	5	1	5	3	14	22	(471)	9	15	2	27	29	2	
岡山	7	10	7	7	7	36	55	8	16	3	4	30	48	4	
高松	5	7	5	8	5	12	26	2	4	4	1	11	31	1	
山口	6	2	(472)	4	6	10	24	1	4	2	1	7	2	1	
香川	5	4	4	5	4	9	23	12	3	38	(236)	54	6	1	
岡山	6	10	2	6	15	35	59	9	23	6	3	41	39	5	
高松	6	8	1	5	9	29	45	1	11	6	2	20	27	3	
徳島	4	4	1	7	7	27	44	3	15	2	2	22	—	2	
香川	3	—	—	6	5	36	55	7	19	1	1	29	—	2	
岡山	3	1	1	2	3	7	13	(256)	3	(425)	1	4	1	1	
高松	7	—	—	5	7	35	51	5	8	2	2	18	(356)	(80)	
徳島	5	1	(216)	2	6	24	34	2	7	1	2	11	6	1	
香川	4	1	(2:3)	3	9	35	48	1	8	2	4	15	5	3	
岡山	4	4	3	8	8	18	35	4	9	(157)	1	15	14	(450)	
高松	4	—	—	—	—	—	—	—	—	—	—	—	—	—	
徳島	4	9	5	4	5	12	22	1	9	(236)	1	12	27	1	
香川	4	1	1	7	16	47	79	5	17	4	3	30	13	4	
岡山	4	—	—	5	7	20	33	2	10	(89)	2	14	—	1	
高松	7	18	7	6	7	15	29	1	18	16	5	39	57	3	
徳島	7	10	3	2	4	12	19	1	10	(292)	2	13	19	1	
香川	6	—	—	3	7	19	29	4	6	11	2	23	—	2	
岡山	3	4	2	3	4	14	21	6	6	6	2	19	25	1	
高松	4	—	—	2	2	8	13	9	1	2	1	13	—	1	
徳島	6	4	1	4	5	20	31	(382)	8	4	1	13	29	1	
香川	—	—	—	—	—	—	—	—	—	—	—	—	—	—	
岡山	6	—	—	2	4	16	22	1	5	5	2	13	—	1	
高松	4	8	2	2	3	5	10	(360)	1	3	1	6	13	4	
徳島	7	4	2	8	10	30	48	3	15	1	14	33	33	3	
香川	227	195	106	290	396	1,186	1,992	243	625	342	127	1,336	936	12	140
合計	379	1,014	875	1,986	2,193	6,356	12,232	2,104	4,782	1,049	738	8,673	6,676	489	1,023

(資料) 東京手形交換所月報 (備考) () 内は千圓単位。…欄は計数不詳。

特別銀行を控除せる分															
年 末 及 月 末	報告 行 数	掛 込 資 本 金	積 立 金	當 座 預 金	特 別 當 座 預 金	定 期 預 金	預 金 合 計 (圓)	引 当 手 形	手 形 貸 付	債 券 貸 付	當 座 預 金 貸 付	貸 出 合 計	有 價 證 券	コ ー ル ン	現 金 在 高
昭和7年	277	864	379	784	1,020	2,937	5,246	519	2,717	261	368	3,855	2,373	308	488
8年	276	878	378	841	1,092	3,186	5,765	595	2,650	283	415	3,944	2,725	407	556
9年	275	876	403	950	1,120	3,512	6,256	649	2,660	245	398	3,952	3,193	352	653
10年	308	712	445	930	1,170	3,958	6,735	738	2,833	277	445	4,292	3,550	379	596
11年	310	696	464	1,037	1,402	4,254	7,604	912	3,063	304	496	4,774	4,052	326	632
12. 1	310	696	472	892	1,431	4,245	7,475	902	3,056	299	548	4,806	4,123	395	375
2	309	696	472	915	1,434	4,275	7,533	929	3,123	360	579	4,941	4,100	404	409
3	306	709	490	1,154	1,471	4,327	7,847	982	3,258	344	587	5,171	4,075	352	648
4	306	704	490	1,164	1,472	4,351	7,918	982	3,308	349	626	5,266	4,052	306	670
5	303	703	485	1,198	1,498	4,439	8,018	977	3,322	361	637	5,297	4,022	365	660
6	305	703	485	1,294	1,504	4,506	8,215	1,012	3,463	359	608	5,442	3,964	347	772
7	305	703	494	1,207	1,598	4,557	7,929	994	3,553	359	668	5,574	3,964	265	466
8	305	703	494	1,103	1,474	4,587	8,023	997	3,633	361	664	5,655	3,898	233	535
9	305	703	489	1,127	1,474	4,603	8,118	987	3,688	365	641	5,631	3,932	260	628
10	307	703	499	1,041	1,468	4,625	8,050	1,006	3,708	363	662	5,739	3,945	277	430
11	307	703	495	1,244	1,487	4,626	8,268	996	3,751						

東京手形交換所証員銀行及代理交換銀行勘定

Table with 15 columns: 年次, 月, 報告行額, 當座預金, 特別當座預金, 定期預金, 預金合計, 割引手形, 手形貸付, 證券貸付, 當座貸付, 貸出合計, 有價証券, コーロン, 現金高. Includes data for 昭和十二年 and 昭和十三年.

(資料) 東京手形交換所月報

大阪手形交換所組合銀行及代理交換銀行勘定

Table with 15 columns: 年次, 月, 報告行額, 當座預金, 特別當座預金, 定期預金, 預金合計, 割引手形, 手形貸付, 證券貸付, 當座貸付, 貸出合計, 有價証券, コーロン, 現金高. Includes data for 昭和十二年 and 昭和十三年.

(資料) 東京手形交換所月報

横浜手形交換所組合銀行及代理交換銀行勘定

Table with 15 columns: 年次, 月, 報告行額, 當座預金, 特別當座預金, 定期預金, 預金合計, 割引手形, 手形貸付, 證券貸付, 當座貸付, 貸出合計, 有價証券, コーロン, 現金高. Includes data for 昭和十二年 and 昭和十三年.

(資料) 東京手形交換所月報 (備考) 現金在高中には日本銀行への預け金を算入す。

神戸手形交換所組合銀行及代理交換銀行勘定

Table with 15 columns: 年次, 月, 報告行額, 當座預金, 特別當座預金, 定期預金, 預金合計, 割引手形, 手形貸付, 證券貸付, 當座貸付, 貸出合計, 有價証券, コーロン, 現金高. Includes data for 昭和十二年 and 昭和十三年.

(資料) 東京手形交換所月報

京都手形交換所組合銀行及代理交換銀行勘定

Table with 15 columns: 年次, 月, 報告行額, 當座預金, 特別當座預金, 定期預金, 預金合計, 割引手形, 手形貸付, 證券貸付, 當座貸付, 貸出合計, 有價証券, コーロン, 現金高. Includes data for 昭和十二年 and 昭和十三年.

(資料) 東京手形交換所月報

名古屋手形交換所組合銀行及代理交換銀行勘定

Table with 15 columns: 年次, 月, 報告行額, 當座預金, 特別當座預金, 定期預金, 預金合計, 割引手形, 手形貸付, 證券貸付, 當座貸付, 貸出合計, 有價証券, コーロン, 現金高. Includes data for 昭和十二年 and 昭和十三年.

(資料) 東京手形交換所月報

東京手形交換所社員銀行通帳

Table with columns for month/year, balance, and various financial metrics. Includes data for years 12, 13, 14, 15, 16, 17, 18, 19, 20, 21, 22, 23, 24, 25, 26, 27, 28, 29, 30, 31.

(資料) 東京手形交換所通帳(備考) 現金在高には日本銀行への預け金を算入。本表報告行数は13年7月迄は36行、8月以後37行。

大阪手形交換所組合銀行通帳

Table with columns for year/month/day, report count, and various financial metrics. Includes data for years 昭和十二年, 昭和十三年, 昭和十四年, 昭和十五年, 昭和十六年, 昭和十七年, 昭和十八年, 昭和十九年, 昭和二十年, 昭和二十一年, 昭和二十二年, 昭和二十三年, 昭和二十四年, 昭和二十五年, 昭和二十六年, 昭和二十七年, 昭和二十八年, 昭和二十九年, 昭和三十年, 昭和三十一年, 昭和三十三年.

(資料) 大阪手形交換所通帳(備考) 日本銀行への預け金及郵便振替貯金は現金在高に算入。

全国主要地手形交換所手形交換高

Table showing exchange rates for various locations including Tokyo, Osaka, and others, with columns for month, exchange rate, and volume.

Table showing exchange rates for various locations including Tokyo, Osaka, and others, with columns for month, exchange rate, and volume.

(資料) 東京手形交換所月報及年報 (備考) 全国合計に算入の交換所数は11年6月以降は45ヶ所にして5月以前は43ヶ所。

東京手形交換所交換手形内訳

Table detailing the breakdown of exchange bills in Tokyo, categorized by type and amount.

全国不渡手形高

Table showing the total value of non-transferable bills across the country, categorized by region.

(資料) 以上二表共東京手形交換所月報。(備考) 年計と月別合計の一致せざるは発表後訂正ありし爲。

紙幣及銀行券流通高

Table showing circulation of banknotes and bank bills, including categories like Japanese banknotes, foreign banknotes, and exchange bills.

各種貨幣發行總演進引理高

Table showing the cumulative increase in the issuance of various types of currency, including gold, silver, and paper money.

(資料) 金融事項考書 (備考) 舊補助貨幣とは明治40年改正以前のもの、新補助銀貨(1)とは明治40年改正以後のもの、新補助銀貨(2)中×印は大正7年1月改正以後のもの、無印は大正11年改正以後のものなり。

朝鮮臺灣及横濱正金銀行券發行高

Table showing bank notes issued by Chosen, Taiwan, and Yokohama Specie Bank. Columns include year, bank name, and amount in thousands of yen.

(資料) 金融事項参考書 (備考) 朝鮮銀行券最高保証額は當初明治44年3月34萬圓なりしが大正7年3月54萬圓に改定せられたり。

本邦正貨所有高及金輸移入高並日本銀行金準備高表

Table showing domestic gold reserves, gold import/export, and Bank of Japan gold reserves. Columns include year, category, and amount in thousands of yen.

(資料) 金融事項参考書 (備考) 4年4月以後正貨在高の發表なし。

本邦金銀生産高累年表

Table showing cumulative production of gold and silver in Japan from 1914 to 1918. Columns include year, gold production, and silver production.

(資料) 本邦銀業の趨勢 (備考) 金銀にして其他の金屬中に含まれるものあるも之等は加算せず。

政府金買上値段 (純金一瓦に付)

Table showing government gold purchase prices per ounce of pure gold from 1914 to 1918. Columns include year, date, and price.

日本銀行金利

Table showing Bank of Japan interest rates for various types of deposits and loans from 1914 to 1918.

(備考) 商業手形割引日歩の最高は2銭8厘(明治15年10月11日より同年11月20日迄)最低9厘(昭和11年4月7日以降)

東京及大阪銀行集會所銀行金利表

Table showing interest rates for Tokyo and Osaka Bank Association member banks, categorized by deposit type and year.

(資料) 東京及大阪兩銀行通函録

東京及大阪銀行預金利率協定表

Table showing agreed interest rates for deposits in Tokyo and Osaka banks, including specific rates for different deposit types.

(資料) 東京及大阪兩銀行通函録

郵便貯金利率表

Table showing interest rates for postal savings, including rates for different types of savings and their durations.

大藏證券及米穀證券割引日歩變化表

Table showing changes in discount rates for government securities and rice grain securities from 1914 to 1918.

(東洋経済) 東京市場コール及手形金利表

年中又は 月 中	コ									商業手形						擔保用手形		
	型日拂			無条件			普通物			紡績手形			普通物			普通物		
	最高	最低	平均	最高	最低	平均	最高	最低	平均	最高	最低	平均	最高	最低	平均	最高	最低	平均
昭和8年中	1.00	0.50	0.74	1.00	0.55	0.73	1.00	0.55	0.76	1.20	0.85	1.02	1.80	1.10	1.35	1.90	1.10	1.46
9	1.00	0.55	0.70	1.10	0.60	0.71	1.10	0.60	0.72	1.20	0.90	1.04	1.50	1.15	1.33	1.50	1.20	1.35
10	1.00	0.60	0.71	1.00	0.65	0.73	1.00	0.68	0.74	1.20	0.90	1.06	1.50	1.18	1.33	1.50	1.20	1.35
11	1.05	0.60	0.75	1.05	0.70	0.78	1.05	0.70	0.80	1.20	0.90	1.03	1.50	1.10	1.30	1.50	1.10	1.31
12	1.00	0.50	0.73	1.00	0.60	0.76	1.25	0.65	0.76	1.10	0.90	1.02	1.50	1.10	1.30	1.50	1.10	1.30
昭和13. 1月	0.75	0.53	0.66	0.75	0.65	0.69	0.75	0.65	0.71	1.10	0.95	1.03	1.50	1.10	1.30	1.50	1.10	1.30
2	0.70	0.60	0.67	0.70	0.65	0.69	0.70	0.70	0.70	1.10	0.90	1.01	1.50	1.10	1.30	1.50	1.10	1.30
3	0.70	0.63	0.68	0.75	0.68	0.70	0.75	0.70	0.71	1.10	0.90	1.00	1.50	1.10	1.30	1.50	1.10	1.30
4	0.70	0.60	0.67	0.75	0.68	0.70	0.75	0.70	0.70	1.10	0.90	1.00	1.50	0.90	1.29	1.50	1.10	1.30
5	0.70	0.60	0.66	0.70	0.68	0.69	0.70	0.68	0.69	1.10	0.90	1.00	1.50	1.10	1.30	1.50	1.10	1.30
6	0.70	0.58	0.66	0.70	0.68	0.69	0.70	0.70	0.70	1.10	0.90	1.00	1.50	1.10	1.30	1.50	1.10	1.30
7	0.70	0.60	0.67	0.70	0.67	0.69	0.70	0.69	0.69	1.10	0.90	1.00	1.50	1.10	1.30	1.50	1.10	1.30
8	0.70	0.60	0.67	0.70	0.67	0.69	0.70	0.69	0.69	1.10	0.90	1.00	1.50	1.10	1.30	1.50	1.10	1.30
9	0.70	0.60	0.67	0.70	0.67	0.69	0.70	0.69	0.69	1.10	0.90	1.00	1.50	1.10	1.30	1.50	1.10	1.30
10	0.70	0.60	0.66	0.70	0.65	0.69	0.70	0.65	0.69	1.10	0.90	1.00	1.50	1.10	1.30	1.50	1.10	1.30
11	0.70	0.65	0.68	0.70	0.65	0.69	0.70	0.65	0.69	1.10	0.90	1.00	1.50	1.10	1.30	1.50	1.10	1.30
12	0.70	0.58	0.65	0.70	0.65	0.68	0.70	0.65	0.68	1.10	0.90	1.00	1.50	1.10	1.30	1.50	1.10	1.30
年中	0.75	0.53	0.67	0.75	0.60	0.69	0.75	0.65	0.69	1.10	0.90	1.00	1.50	0.90	1.30	1.50	1.10	1.30

(東洋経済) 大阪市場コール及手形金利表

年中又は 月 中	コ									商業手形						一流紡績		
	月 越			型日拂			無条件			普通物			一流紡績					
	最高	最低	平均	最高	最低	平均	最高	最低	平均	最高	最低	平均	最高	最低	平均			
昭和8年中	1.35	0.80	0.98	0.98	0.50	0.73	1.00	0.50	0.75	1.70	1.20	1.45	1.35	0.65	0.98			
9	1.20	0.70	0.98	1.00	0.60	0.70	1.10	0.65	0.74	1.70	1.20	1.45	1.20	0.75	0.99			
10	1.20	0.70	1.01	1.00	0.60	0.71	1.10	0.65	0.75	1.70	1.20	1.45	1.20	0.78	1.01			
11	1.20	0.75	1.02	1.10	0.65	0.75	1.10	0.65	0.79	1.70	1.10	1.37	1.20	0.80	1.00			
12	1.20	0.80	0.99	1.00	0.60	0.73	1.15	0.63	0.78	1.60	1.10	1.35	1.20	0.80	1.01			
昭和13. 1月	1.10	0.73	0.94	0.70	0.60	0.67	0.80	0.60	0.70	1.60	1.10	1.35	1.20	0.80	1.01			
2	1.10	0.73	0.92	0.70	0.65	0.68	0.75	0.68	0.72	1.60	1.10	1.35	1.20	0.75	0.98			
3	1.10	0.73	0.91	0.70	0.65	0.68	0.75	0.68	0.71	1.60	1.10	1.35	1.20	0.75	0.98			
4	1.10	0.70	0.90	0.70	0.60	0.67	0.75	0.63	0.69	1.60	1.10	1.35	1.20	0.75	0.98			
5	1.15	0.70	0.91	0.70	0.60	0.67	0.78	0.65	0.70	1.60	1.10	1.35	1.20	0.75	0.98			
6	1.15	0.73	0.92	0.70	0.55	0.66	0.78	0.60	0.69	1.60	1.10	1.35	1.20	0.75	0.98			
7	1.15	0.71	0.91	0.70	0.60	0.67	0.78	0.65	0.70	1.60	1.10	1.35	1.20	0.75	0.98			
8	1.10	0.72	0.91	0.70	0.65	0.69	0.78	0.70	0.73	1.60	1.10	1.35	1.20	0.75	0.98			
9	1.10	0.70	0.90	0.70	0.55	0.66	0.75	0.60	0.69	1.60	1.10	1.35	1.20	0.75	0.98			
10	1.10	0.70	0.90	0.70	0.60	0.67	0.75	0.65	0.69	1.60	1.10	1.35	1.20	0.75	0.98			
11	1.10	0.70	0.91	0.70	0.65	0.70	0.78	0.70	0.72	1.60	1.10	1.35	1.20	0.75	0.98			
12	1.10	0.70	0.92	0.70	0.60	0.66	0.80	0.60	0.69	1.60	1.10	1.35	1.20	0.75	0.98			
年中	1.10	0.70	0.91	0.70	0.55	0.67	0.80	0.60	0.70	1.60	1.10	1.35	1.20	0.75	0.98			

全国金利表

年 次	貸付金日歩(證券貸)			割引日歩			當座預金日歩			定期預金年利		
	最高	最低	平均	最高	最低	平均	最高	最低	平均	最高	最低	平均
昭和8. 12	3.12	2.08	2.58	2.80	2.05	2.44	0.64	0.47	0.53	0.56	0.48	0.52
7. 6	2.99	2.03	2.55	2.81	2.06	2.43	0.67	0.49	0.54	0.56	0.50	0.52
12	2.99	2.00	2.55	2.74	2.02	2.36	0.58	0.42	0.47	0.54	0.47	0.50
8. 6	2.99	1.89	2.47	2.69	1.89	2.27	0.57	0.41	0.46	0.53	0.46	0.49
12	2.99	1.84	2.41	2.60	1.84	2.20	0.49	0.35	0.39	0.50	0.43	0.45
9. 6	2.96	1.81	2.38	2.51	1.76	2.10	0.46	0.32	0.36	0.48	0.41	0.43
12	2.77	1.75	2.30	2.41	1.66	1.99	0.42	0.31	0.34	0.45	0.40	0.42
10. 6	2.71	1.67	2.25	2.37	1.63	1.96	0.42	0.30	0.34	0.44	0.40	0.41
12	2.68	1.70	2.22	2.38	1.63	1.97	0.43	0.30	0.33	0.44	0.39	0.41
11. 6	2.44	1.64	2.05	2.31	1.54	1.89	0.27	0.21	0.23	0.40	0.35	0.36
12	2.47	1.56	2.00	2.26	1.48	1.82	0.28	0.21	0.23	0.39	0.35	0.36
12. 6	2.33	1.59	1.92	2.22	1.50	1.82	0.27	0.21	0.23	0.38	0.35	0.36
12	2.30	1.56	1.92	2.18	1.46	1.76	0.27	0.21	0.22	0.38	0.35	0.36
13. 6	2.30	1.53	1.89	2.15	1.42	1.74	0.23	0.21	0.22	0.37	0.35	0.36

(資料) 金融事項参考書(備考) 1. 上表は内地臺灣及津太の主要都市金利の平均にして朝鮮を含まず。2. 貸付日歩は期限三ヶ月有價證券及商品擔保五百圓以上一萬圓以下の貸金の年利を日歩に換算。割引日歩は當所拂の利率。

日本勸業銀行貸付認可年利率

期 間	公共團體	各種組合	土地區劃整理 組合聯合會其他		農工商 10人以上 連 帯	田、畑、 墾田等	漁業財團 定期年賦	漁業權	宅地・建物		工場財團 鐵道財團	
			定期	年賦					定期	年賦	定期	年賦
昭和8年	6.9	6.9	7.4	7.4	7.0	7.0	7.0	7.0	7.6	7.6	7.5	7.5
9	6.5	6.8	7.2	7.2	6.7	6.7	7.0	7.0	7.4	7.4	7.2	7.2
10	6.0	6.6	7.0	7.0	6.5	6.5	6.8	6.8	7.2	7.2	7.0	7.0
11	6.0	6.6	7.0	7.0	6.5	6.5	6.8	6.8	7.0	7.2	6.8	7.0
12	6.0	6.6	7.0	7.0	6.5	6.5	6.8	6.8	7.0	7.2	6.8	7.0
13	6.0	6.6	7.0	7.0	6.5	6.5	6.8	6.8	7.0	7.2	6.8	7.0

全国不動産金利(日本勸業銀行調)

年 月 日	日本勸業銀行(貸付利率)		農工銀行(貸付利率)		北海道拓殖銀行(年賦)		普通銀行		個人間	
	田畑抵當	宅地建物抵當	田畑抵當	宅地建物抵當	田畑	宅地	(平均)	(平均)	(平均)	(平均)
9. 4. 1以降	6.5	6.5	7.0以下	6.8以下	—	—	—	—	7.5	—
7. 1	—	—	—	—	7.0	7.0	7.2	7.1	—	8.4
9. 15	—	—	—	—	—	—	—	—	—	—
10. 1. 1	6.5以下	6.5以下	7.0	6.5	6.9	6.9	7.1	7.0	7.5	8.2
4. 1	—	—	—	—	—	—	—	—	7.3	—
7. 1	6.3	6.3	—	—	6.7	6.7	7.0	6.9	—	8.1
11. 上下	6.0	6.0	6.8	6.5	6.5	6.5	6.8	6.7	7.2	7.5
12. 上下	5.8	5.8	6.6	6.3	5.9	5.9	6.6	6.4	6.4	6.7
13. 上下	5.6	5.6	6.5	6.2	5.6	5.6	6.6	6.4	6.2	6.6

東京製絲手形割引歩合

年 次	第一種			第二種			第三種			産業組合中央金庫貸付認可利率(最高)		信託利益配當率			
	第一種	第二種	第三種	第一種	第二種	第三種	第一種	第二種	第三種	定期貸付	年賦	手形	當座	短期	長期
昭和5年6月3日	1.70	1.90	2.00	—	—	—	—	—	—	6.90	1.90	6.90	1.90	1.90	1.90
6年6月3日	1.60	1.80	1.90	—	—	—	—	—	—	6.60	1.80	6.60	1.80	1.80	1.80
7年6月9日	1.60	1.70	1.80	—	—	—	—	—	—	6.50	1.75	6.50	1.75	1.75	1.75
8月26日	1.50	1.60	1.70	—	—	—	—	—	—	6.40	1.70	6.30	1.70	1.70	1.70
8年5月31日	1.40	1.50	1.60	—	—	—	—	—	—	6.40	1.70	6.30	1.70	1.70	1.70
9年5月23日	1.30	1.40	1.50	—	—	—	—	—	—	5.80	1.50	5.90	1.50	1.60	1.60
10年5月15日	1.30	1.40	1.50	—	—	—	—	—	—	5.80	1.50	5.90	1.50	1.60	1.60
11年5月6日	1.20	1.30	1.40	—	—										

本邦對英對米為替相場

年中又は月	東京市場為替相場						正金銀行電匯					
	對米期近賣			對英期近賣			對米電信賣			對英電信賣		
	最高	最低	平均	最高	最低	平均	最高	最低	平均	最高	最低	平均
昭和1年中	49	43	47.381	2.0	1.9	1.11.056	48	43	46.875	2.0	1.9	1.11.125
2	49	45	47.381	2.0	1.10	1.11.056	49	45	47.375	2.0	1.10	1.11.438
3	48	44	46.394	1.11	1.10	1.10.880	48	44	46.457	1.11	1.10	1.10.902
4	49	43	46.084	2.0	1.9	1.1.780	49	45	46.069	2.0	1.9	1.10.754
5	49	49	49.836	2.0	2.0	2.0.366	49	49	49.367	2.0	2.0	1.0.342
6	49	34	48.954	3.0	2.0	2.0.279	49	49	49.375	3.0	2.0	2.2.416
7	37	19	28.070	2.1	1.2	1.7.184	37	19	26.454	2.1	1.2	2.7.157
8	31	20	25.373	1.3	1.1	1.2.534	31	20	25.227	1.2	1.2	1.2.409
9	30	28	29.640	1.2	1.1	1.2.143	30	28	29.511	1.2	1.2	1.2.065
10	29	27	28.643	1.2	1.1	1.2.061	29	27	28.571	1.2	1.2	1.2.000
11	29	28	28.996	1.2	1.1	1.1.919	29	28	28.951	1.2	1.2	1.2.000
12	29	28	28.725	1.2	1.1	1.1.972	29	28	28.814	1.2	1.2	1.2.000
13	29	27	28.443	1.2	1.2	1.2.000	29	27	28.498	1.2	1.2	1.2.000
10年1月中	28	28	28.448	1.1	1.1	1.1.952	28	28	28.408	1.2	1.2	1.2.000
2	28	28	28.408	1.2	1.1	1.1.981	28	28	28.391	1.2	1.2	1.2.000
3	28	27	27.995	1.2	1.2	1.2.071	28	27	27.890	1.2	1.2	1.2.000
4	28	28	28.367	1.2	1.2	1.2.076	28	28	28.255	1.2	1.2	1.2.000
5	29	28	28.708	1.2	1.2	1.2.109	28	28	28.524	1.2	1.2	1.2.000
6	29	28	28.955	1.2	1.2	1.2.099	28	28	28.815	1.2	1.2	1.2.000
7	29	29	29.144	1.2	1.2	1.2.100	29	28	28.969	1.2	1.2	1.2.000
8	29	29	29.317	1.2	1.2	1.2.157	29	29	29.051	1.2	1.2	1.2.000
9	29	28	28.953	1.2	1.2	1.2.190	29	28	28.760	1.2	1.2	1.2.000
10	28	28	28.644	1.2	1.2	1.2.027	28	28	28.563	1.2	1.2	1.2.000
11	28	28	28.651	1.2	1.1	1.1.980	28	28	28.604	1.2	1.2	1.2.000
12	28	28	28.729	1.2	1.1	1.1.993	28	28	28.625	1.2	1.2	1.2.000
11年1月中	29	28	28.981	1.2	1.2	1.2.001	29	28	28.896	1.2	1.2	1.2.000
2	29	28	29.071	1.2	1.1	1.1.986	29	28	29.010	1.2	1.2	1.2.000
3	29	28	28.928	1.2	1.1	1.1.984	29	28	28.950	1.2	1.2	1.2.000
4	28	28	28.836	1.2	1.2	1.2.016	29	28	28.853	1.2	1.2	1.2.000
5	29	28	29.038	1.2	1.2	1.2.031	29	28	29.004	1.2	1.2	1.2.000
6	29	29	29.320	1.2	1.2	1.2.047	29	29	29.254	1.2	1.2	1.2.000
7	29	29	29.361	1.2	1.2	1.2.016	29	29	29.250	1.2	1.2	1.2.000
8	29	29	29.406	1.2	1.2	1.2.031	29	29	29.250	1.2	1.2	1.2.000
9	29	28	29.395	1.2	1.2	1.2.016	29	29	29.340	1.2	1.2	1.2.000
10	28	28	28.591	1.2	1.1	1.1.672	28	28	28.558	1.2	1.2	1.2.000
11	28	28	28.531	1.2	1.2	1.2.000	28	28	28.500	1.2	1.2	1.2.000
12	28	28	28.496	1.2	1.1	1.1.231	28	28	28.552	1.2	1.2	1.2.000
12年1月中	28	28	28.486	1.2	1.1	1.1.895	28	28	28.625	1.2	1.2	1.2.000
2	28	28	28.469	1.2	1.1	1.1.980	28	28	28.521	1.2	1.2	1.2.000
3	28	28	28.456	1.2	1.2	1.2.000	28	28	28.500	1.2	1.2	1.2.000
4	28	28	28.582	1.2	1.1	1.1.971	28	28	28.608	1.2	1.2	1.2.000
5	28	28	28.743	1.1	1.1	1.1.969	28	28	28.759	1.2	1.2	1.2.000
6	28	28	28.663	1.1	1.1	1.1.954	28	28	28.750	1.2	1.2	1.2.000
7	28	28	28.773	1.1	1.1	1.1.938	29	28	28.931	1.2	1.2	1.2.000
8	29	28	28.971	1.2	1.1	1.1.960	29	29	29.082	1.2	1.2	1.2.000
9	28	28	28.758	1.2	1.2	1.2.000	28	28	28.905	1.2	1.2	1.2.000
10	28	28	28.731	1.2	1.2	1.2.000	28	28	28.875	1.2	1.2	1.2.000
11	29	28	29.007	1.2	1.2	1.2.000	28	28	29.089	1.2	1.2	1.2.000
12	29	29	29.058	1.2	1.2	1.2.000	29	29	29.125	1.2	1.2	1.2.000
13年1月中	29	28	28.962	1.2	1.2	1.2.000	29	29	29.125	1.2	1.2	1.2.000
2	29	28	28.951	1.2	1.2	1.2.000	29	29	29.201	1.2	1.2	1.2.000
3	29	28	28.810	1.2	1.2	1.2.000	28	28	29.046	1.2	1.2	1.2.000
4	29	28	29.029	1.2	1.2	1.2.000	29	28	29.029	1.2	1.2	1.2.000
5	29	28	28.949	1.2	1.2	1.2.000	29	28	28.949	1.2	1.2	1.2.000
6	29	28	28.904	1.2	1.2	1.2.000	29	28	28.904	1.2	1.2	1.2.000
7	28	28	28.740	1.2	1.2	1.2.000	28	28	28.740	1.2	1.2	1.2.000
8	28	28	28.456	1.2	1.2	1.2.000	28	28	28.456	1.2	1.2	1.2.000
9	28	27	28.020	1.2	1.2	1.2.000	28	27	28.020	1.2	1.2	1.2.000
10	28	27	27.818	1.2	1.2	1.2.000	28	27	27.818	1.2	1.2	1.2.000
11	27	27	27.453	1.2	1.2	1.2.000	27	27	27.453	1.2	1.2	1.2.000
12	27	27	27.225	1.2	1.2	1.2.000	27	27	27.236	1.2	1.2	1.2.000

(資料) 正金通報

本邦各地宛為替相場

年平均又は月平均	正金銀行電匯電信賣平均											
	シドニー	巴里	ローマ	ハンブルグ	リオデジャネイロ	アレキサンドリア	ボンベイ	パタゴニア	シンガポール	マニラ	香港	上海
	220.825片	12.722片	9.477片	2.092片	0.91232片	10.084片	136.567片	124.0片	119.9片	100.308片	100.000片	100.000片
昭和2年中	11.940	11.710	11.621	1.9150	2.0570	6.604	10.657	147.361	122.230	107.459	100.969	50.619
3	11.710	11.710	11.621	1.9150	2.0570	6.604	10.657	147.361	122.230	107.459	100.969	50.619
4	1.10.988	11.621	11.621	1.9150	2.0570	6.604	10.657	147.361	122.230	107.459	100.969	50.619
5	2.1.998	12.508	12.508	2.058	2.0580	6.604	10.657	147.361	122.230	107.459	100.969	50.619
6	2.1.998	12.460	12.460	2.058	2.0580	6.604	10.657	147.361	122.230	107.459	100.969	50.619
7	1.1.1.749	7.039	7.039	5.244	1.1530	3.776	7.675	104.837	69.009	151.066	185.097	90.440
8	1.1.5.989	5.068	5.068	3.804	0.8310	3.008	5.846	79.604	49.340	194.292	202.122	105.756
9	1.1.5.553	4.489	4.489	3.437	0.7474	3.898	5.704	77.721	43.506	200.403	169.056	132.012
10	1.1.5.538	4.328	4.328	3.458	0.7093	4.655	5.687	77.286	42.039	200.495	174.347	170.027
11	1.1.5.505	4.832	4.832	4.079	0.7167	4.837	5.680	77.182	44.977	201.465	173.516	111.216
12	1.1.5.438	7.146	7.146	5.403	0.7117	4.426	5.670	76.975	51.824	201.801	175.535	107.287
13	1.1.5.485	8.846	8.846	5.394	0.7091	4.783	5.677	77.717	51.753	200.290	175.322	107.582
10年1月中	1.5.438	4.311	4.311	3.325	0.7067	4.176	5.660	76.891	41.896	202.130	175.304	153.793
2	1.5.478	4.294	4.294	3.333	0.7053	4.078	5.666	76.902	41.733	201.880	175.402	157.891
3	1.5.000	4.202	4.202	3.328	0.6892	4.243	5.679	77.320	40.810	200.560	178.610	172.840
4	1.5.000	4.274	4.274	3.397	0.6999	4.455	5.680	77.354	41.833	200.520	178.656	187.291
5	1.5.611	4.337	4.337	3.466	0.7097	4.800	5.706	77.486	42.152	199.777	174.518	209.712
6	1.5.625	4.359	4.359	3.493	0.7143	4.930	5.710	77.515	42.295	199.380	171.940	202.990
7	1.5.625	4.365	4.365	3.515	0.7178	5.018	5.710	77.500	42.351	199.000	171.333	186.148
8	1.5.625	4.398	4.398	3.544	0.7214	5.122	5.717	77.685	42.763	198.888	170.796	174.962
9	1.5.583	4.378	4.378	3.532	0.7164	5.000	5.701	77.453	42.536	200.052	172.354	175.447
10	1.5.500	4.337	4.337</									

倫敦各地宛為替相場表

Table with columns for year/month, destination (e.g., 紐約宛, 巴黎宛), and exchange rate. Includes data from 1914 to 1938.

(資料) The Economist (備考) *印はノミナル。x印1磅に付フラン。a印は舊平價にして、新平價は8.24弗。

倫敦各地宛為替相場表(續)

Table with columns for year/month, destination (e.g., マドリード宛, ストックホルム宛), and exchange rate. Includes data from 1925 to 1938.

(備考) *印はノミナル。

経育各地宛爲替相場表

Table with columns for Year/Month (年月), Japan (日本), and various international locations (英吉利, 佛蘭西, 獨逸, 伊太利, 白耳義, 和蘭, 瑞西, チェコスロバキア, 埃地利, *上海, 墨西哥). Rows list exchange rates from 1926 to 1938.

(資料) Federal Reserve Bulletin (備考) 金本位國に對しては特に新平價を掲げた。* 印上海宛爲替相場は1933年3月までは海關兩に對する相場。1933年4月より元に對する相場。

経育各地宛爲替相場表(續)

Table with columns for Year/Month (年月), India (印度), Algeira (アルゼンチン), Australia (澳洲), Brazil (ブラジル), Ceylon (加那陀), Greece (希臘), Hong Kong (香港), Rumania (ルーマニア), Spain (西班牙), Siam (暹羅), Sweden (瑞典), and South America (南阿). Rows list exchange rates from 1926 to 1938.

(資料) Federal Reserve Bulletin (備考) 金本位國に對しては特に新平價を掲げた。* 印上海宛爲替相場は1933年3月までは海關兩に對する相場。1933年4月より元に對する相場。

(東洋経済)

英米金塊相場及同邦貨換算

Table with columns for Year/Month, Market (London/Others), Gold Exchange, and Silver Exchange. Rows include data for 昭和7年中, 12年1月, and 13年1月.

(備考) 上表は一トロイオンスを一匁に換算し、各々電信爲替にて直接邦貨に換算せるものにして、輸送費其他は考慮せず。

東京金塊及銀塊相場

Table with columns for Year/Month, Tokyo Gold Exchange, and Tokyo Silver Exchange. Rows include data for 昭和8年中, 12年1月, and 13年1月.

(備考) * 印は發表中止に依り14年4月より政府買上價格。

英・米・印・銀塊相場

Table with columns for Year/Month, Gold (Physical), Gold (Paper), Silver, and Silver Purchase. Rows include data for 昭和7年中, 12年1月, and 13年1月.

(資料) 正金週報 (備考) 上表に於て銀の純分は、倫敦千分の925、銀膏千分の999とす。

銀塊相場 (續)

Table with columns for Year/Month, London (Montreal), and Annual Summary of Silver Exchange Rates. Rows include data for 昭和7年中, 13年1月, and 1899-1938.

(資料) Metal Statistics. (備考) * 印は1899年以來の最高(11月25日)。* 印同最低(12月29日)。

銀行會社計畫資本調

Table showing financial data for various industries from 1939 to 1943. Columns include industry names, years, and financial metrics like capital and assets.

(資料) 銀行會社計畫資本調 (備考) 本調査は内地、朝鮮、臺灣、樺太、關東州及滿鐵附屬地に於て計畫せられたる株式會社の新設、増設並に起債中確實なりと認めたるものにつき金額10萬圓以上(新設、増設は公稱資本金)のものを探査す。但し社債中には外國に於て發行せられたるもの、舊社債其他の債務借換の爲め發行せられたるもの及銀行債券を含まず。

月別計畫資本調

Table showing monthly financial data for various industries from 1943. Columns include industry names, months, and financial metrics.

(資料) 日本銀行會社計畫資本調

日本勸業銀行各種拂込金額

Table showing monthly financial data for the Industrial Bank of Japan, categorized by month and type of payment.

(資料) 日本勸業銀行「拂込金額」

新規借換別拂込金額

Table showing monthly financial data for new loan conversions, categorized by month and type of conversion.

(資料) 日本勸業銀行「拂込金額」

(東洋經濟特別調査)

事業別社債株式四半期別拂込金額

業別	昭和十二年				昭和十三年				
	第三四半期		第四四半期		第一四半期		第二四半期		
	社債	株式	社債	株式	社債	株式	社債	株式	
銀行業	(4,945)	—	1,200 (433,600)	—	(3,561)	—	(27,825)	—	
信託及金融業	—	1,000	—	—	—	—	—	—	
倉庫業	—	5,050	—	—	—	—	—	—	
保険業	—	—	1,250 (1,250)	—	—	—	—	—	
運輸業	—	—	—	—	—	—	—	—	
鐵道及軌道業	(5,970)	6,800	55,789 (3,000)	—	13,954	45,000 (5,000)	6,800	(50,900)	
海運業	—	3,125	16,469	—	300	—	17,368	—	
其他	—	6,089 (5,189)	3,338 (125)	—	35	—	—	—	
製鐵業	—	20,050 (380)	7,106 (980)	—	(2,500)	32,150 (15,000)	30,855 (4,900)	94,650 (24,000)	
電氣業	(3,483)	44,422 (1,250)	41,439	(300)	16,318 (12,500)	—	7,562	(59,925)	
製造工業	—	—	—	—	—	—	—	—	
瓦新業	—	460 (20)	—	—	—	—	60	500	
紡績業	—	11,668 (200)	31,313 (75)	(10,000)	1,000	—	5,250	250	
製紙業	—	9,947 (3,575)	11,796	—	5,657	—	4,375	—	
化學工業	(4,975)	146,824 (43,560)	42,760 (56,295)	(450)	62,101 (21,738)	(31,550)	102,210 (12,500)	54,268 (1,480)	
染色整理業	—	108	—	—	2,000	—	—	—	
製紙業	—	38,773 (250)	—	(3,000)	1,705	—	38	250	
機械及器具業	—	76,703 (22,330)	72,270 (3,220)	(46,700)	39,477 (3,203)	(10,000)	89,333 (7,740)	65,336 (13,250)	
造船及船渠業	—	8,250 (5,000)	3,000	—	700 (900)	—	2,000	2,750	
窯業	—	6,399 (365)	5,275 (50)	—	1,225	—	3,710	3,150	
金屬工業	—	8,635 (10)	57,975 (2,920)	—	42,605 (25)	—	56,893 (2,590)	46,392 (4,810)	
鑛業	—	—	3,400	—	56	—	900	—	
食料品工業	—	16,990 (5,000)	10,200	—	—	—	11,496 (30)	2,953	
製絲業	—	—	3,580	—	—	—	13	50	
製材業	—	6	10	—	2,516 (2,500)	—	—	—	
雜工業	—	1,723	825 (525)	—	605 (100)	—	44,010 (27,500)	—	
水産業	—	160	12,120	—	9,600 (9,600)	—	—	—	
農林業	—	7,000 (7,000)	—	—	5,000 (5,000)	—	—	1,500	
商業	—	16,203 (3,178)	6,964 (4,294)	—	4,200 (1,500)	—	200	—	
雜業	(1,500)	74,691 (48,524)	27,238 (18,742)	(120)	14,749 (11,854)	(55,880)	34,023 (23,723)	104,031 (93,267)	
合計	(20,873)	511,076 (146,801)	1,200 (433,600)	414,110 (61,476)	(66,631)	255,950 (83,320)	45,000 (266,255)	410,715 (78,983)	30,000 (233,803)

(備考) 社債欄()内の数字は新規發行他は借換發行、株式欄()内の数字は新設分を掲ぐ。

(東洋經濟特別調査)

事業別社債株式月別拂込金額(昭和十二年)

業別	一月		二月		三月		四月		五月		六月	
	社債	株式	社債	株式	社債	株式	社債	株式	社債	株式	社債	株式
	銀行業	—	—	—	—	20,000	—	24,843	350	—	—	—
信託及金融業	—	100	—	—	—	—	—	—	—	—	—	—
倉庫業	—	—	—	—	—	—	—	—	—	—	—	—
保險業	—	—	—	—	—	—	—	—	—	—	—	—
運輸業	—	—	—	—	—	—	—	—	—	—	—	—
鐵道及軌道業	—	2,500	—	14,254	3,150	1,275	54,725	10,415	—	3,500	—	2,062
海運業	—	—	—	1,250	—	4,045	—	—	—	—	—	1,075
其他	—	305	—	2,000	—	200	3,980	5	—	—	—	145
製鐵業	—	—	—	2,600	—	61,925	—	11,025	—	6,555	—	19,900
電氣業	—	—	—	28,493	49,750	50	55,692	7,254	41,325	5,675	16,242	29,507
製造工業	—	—	—	—	—	—	—	—	—	—	—	—
瓦新業	—	—	—	100	—	650	—	2,000	—	—	—	—
紡績業	—	10,468	—	5,050	500	11,625	9,650	12,888	5,000	15,201	—	12,488
製紙業	—	1,054	—	55	—	10,470	9,000	1,600	—	75	—	1,936
化學工業	—	1,194	—	15,475	—	47,860	—	12,586	14,925	29,485	—	26,582
機械及器具業	—	—	—	—	—	—	—	—	—	—	—	125
造船及船渠業	—	—	—	—	—	—	—	—	—	—	—	154
窯業	—	—	—	—	—	—	—	—	—	—	—	23,016
金屬工業	—	11,645	—	19,102	—	9,257	—	11,770	—	22,485	—	1,150
鑛業	—	—	—	1,000	—	1,137	—	15,000	—	1,000	—	—
食料品工業	—	—	—	—	—	—	—	—	—	—	—	—
製絲業	—	—	—	—	—	—	—	—	—	—	—	—
製材業	—	—	—	—	—	—	—	—	—	—	—	—
雜工業	—	—	—	—	—	—	—	—	—	—	—	—
水産業	—	—	—	—	—	—	—	—	—	—	—	—
農林業	—	—	—	—	—	—	—	—	—	—	—	—
商業	—	—	—	—	—	—	—	—	—	—	—	—
雜業	—	—	—	—	—	—	—	—	—	—	—	—
合計	—	37,557	—	112,373	73,800	177,124	173,210	115,769	65,350	123,191	83,920	206,378

業別	七月		八月		九月		十月		十一月		十二月	
	社債	株式	社債	株式	社債	株式	社債	株式	社債	株式	社債	株式
	銀行業	—	—	—	—	4,945	—	34,000	—	251,800	—	149,000
信託及金融業	—	—	—	—	—	—	—	—	—	—	—	—
倉庫業	—	—	—	—	—	—	—	—	—	—	—	—
保險業	—	—	—	—	—	—	—	—	—	—	—	—
運輸業	—	—	—	—	—	—	—	—	—	—	—	—
鐵道及軌道業	—	2,587	—	1,000	5,970	3,213	—	52,220	—	479	—	3,090
海運業	—	2,000	—	375	—	750	—	15,219	—	—	—	1,250
其他	—	850	—	5,239	—	3,213	—	—	—	—	—	125
製鐵業	—	3,750	—	3,800	—	12,500	—	3,788	—	2,630	—	688
電氣業	—	27,922	—	4,250	3,483	12,250	—	11,439	—	18,750	—	11,250
製造工業	—	—	—	—	—	—	—	—	—	—	—	—
瓦新業	—	—	—	—	—	—	—	—	—	—	—	—
紡績業	—	—	—	—	—	—	—	—	—	—	—	—
製紙業	—	—	—	—	—	—	—	—	—	—	—	—
化學工業	—	—	—	—	—	—	—	—	—	—	—	—
機械及器具業	—	—	—	—	—	—	—	—	—	—	—	—
造船及船渠業	—	—	—	—	—	—	—	—	—	—	—	—
窯業	—	—	—	—	—	—	—	—	—	—	—	—
金屬工業	—	—	—	—	—	—	—	—	—	—	—	—
鑛業	—	—	—	—	—	—	—	—	—	—	—	—
食料品工業	—	—	—	—	—	—	—	—	—	—	—	—
製絲業	—	—	—	—	—	—	—	—	—	—	—	—
製材業	—	—	—	—	—	—	—	—	—	—	—	—
雜工業	—	—	—	—	—	—	—	—	—	—	—	—
水産業	—	—	—	—	—	—	—	—	—	—	—	—
農林業	—	—	—	—	—	—	—	—	—	—	—	—
商業	—	—	—	—	—	—	—	—	—	—	—	—
雜業	—	—	—	—	—	—	—	—	—	—	—	—
合計	4,975	233,070	—	128,281	25,898	149,725	34,000	181,027	251,800	139,733	149,000	93,350

事業別社債株式月別拂込金額 (昭和十三年) (續)

Table with 12 columns for months (一月 to 十二月) and multiple rows for industry categories like 銀行, 信託, 海運, 電氣, etc. Each cell contains numerical values for 社債 and 株式.

株式拂込金額の別目 (單位千圓)

Table with columns for industry types (保險業, 運輸業, 礦業, etc.) and rows for years (昭和九年 to 十三年). Rows are categorized by funding source: 擴充, 返済, 一部借入金, 手許資金, 子會社投資, 不明, 新設.

株式拂込金額四半期別目的別 (單位圓)

Table with columns for quarters (第一四半期 to 第四年) and rows for years (昭和十年 to 十三年). Rows are categorized by funding source: 擴充, 返済, 一部借入金, 手許資金, 子會社投資, 不明, 新設.

年月	國債		地方債		銀行債券		會社証債		株式		合計	一月以降計
	発行高	償還高	発行高	償還高	発行高	償還高	発行高	償還高	発行高	償還高		
昭和7年中	1,237,913,683	85,903,900	208,778,100	216,923,000	163,462,820	1,911,981,473	1,911,981,473					
8	1,987,966,845	698,815,011	590,468,750	895,137,500	415,971,845	4,588,359,951	4,588,359,951					
9	1,099,044,970	640,376,077	264,926,750	1,462,702,500	544,543,091	4,011,593,388	4,011,593,388					
10	909,904,026	253,637,888	323,003,850	830,700,000	428,806,862	2,745,052,603	2,745,052,603					
11	908,504,336	764,421,820	353,927,200	811,538,750	760,645,998	3,597,037,802	3,597,037,802					
12	1,371,464,215	74,037,800	507,565,000	332,428,450	1,896,394,982	4,181,890,447	4,181,890,447					
昭和13.1月	246,250,000				84,973,000	331,223,000	331,223,000					
2	348,368,000	663,000	16,901,000	10,300,000	144,316,000	520,548,000	520,548,000					
3	274,400,000	2,693,000	600,000	54,000,000	113,295,000	444,988,000	444,988,000					
4	258,657,000	16,071,000	23,846,000	95,209,000	210,463,000	604,837,000	604,837,000					
5	197,000,000	44,839,000	46,925,000	25,000,000	225,265,000	539,029,000	539,029,000					
6	343,000,000	4,534,000	67,000,000	35,000,000	111,110,000	560,644,000	560,644,000					
7	245,000,000	911,000	34,377,000	82,000,000	164,364,000	526,652,000	526,652,000					
8	294,490,000	19,008,000	30,000,000	30,300,000	135,605,000	509,403,000	509,403,000					
9	392,000,000	2,139,000	15,000,000	79,825,000	143,092,000	631,858,000	631,858,000					
10	589,750,000	2,796,000	24,925,000	107,237,000	164,943,000	889,651,000	889,651,000					
11		35,508,000	398,398,000	117,950,000	274,509,000	826,365,000	826,365,000					
12	589,250,000	1,188,000	99,975,000	26,915,000	123,099,000	840,427,000	840,427,000					
計	3,778,165,000	130,950,000	757,947,000	663,527,000	1,895,034,000	7,225,623,000	7,225,623,000					

(資料) 拂込金額 (備考) 日本銀行調。

公社債各期發行高種別表

年次	國債		府縣債		市區債		府縣債		市區債		銀行債		會社債		銀行及會社債計	
	上期計	下期計	上期計	下期計	上期計	下期計	上期計	下期計	上期計	下期計	上期計	下期計	上期計	下期計	上期計	下期計
	昭和2年	239,481	273,619	31,378	14,924	98,328	243,375	142,406	218,843	304,399	313,628	446,808	532,471			
3	557,735	229,999	70,880	11,117	210,011	136,553	336,019	371,875	729,572	461,992	1,065,591	833,867				
4	301,915	433,914	65,983	85,688	81,098	114,188	267,069	482,454	453,940	615,994	721,009	1,098,448				
5	414,766	619,804	28,605	43,192	50,523	159,526	140,139	448,474	36,389	191,016	176,528	639,490				
6	129,353	300,160	95,727	135,478	68,160	124,400	157,783	329,322	104,617	265,908	262,400	595,230				
7	335,445	813,610	64,539	111,357	71,859	118,725	173,867	425,376	47,637	287,456	221,504	712,832				
8	537,820	719,395	189,731	151,483	180,886	382,653	275,420	412,955	262,870	874,215	538,290	1,087,170				
9	419,981	516,202	118,602	56,956	249,749	109,321	240,631	136,694	1,137,854	324,055	1,378,485	460,649				
10	440,495	616,602	27,868	27,340	89,614	105,242	209,496	218,294	368,467	485,402	577,963	703,696				
11	1,205,104	1,881,984	150,042	363,281	131,598	320,535	344,300	492,014	475,898	812,549						
12	192,627	1,320,499	70,523	135,839	11,632	25,260	179,766	478,632	318,490	19,448	496,220	498,080				

(資料) 全國公社債債明細表及調査月報 (備考) 日本興業銀行調

外資輸入現在及債金受領高表

各年末	國債		海外流出		地方債		社債		外人の内地銀行會社放款		計	外國債金受領額(各年中)
	(海外募集の分)	(見込額)	(見込額)	(海外募集の分)	(海外募集の分)	(見込額)	(見込額)					
昭和3年	1,453,092,912	31,367,000	254,163,188	470,406,500	113,828,000	2,322,857,000	4,928,863					
4	1,446,894,674	31,779,000	245,666,928	465,623,262	113,828,000	2,303,791,864	7,785,840					
5	1,567,328,397	84,178,000	245,173,768	465,867,038	113,828,000	2,466,372,203	9,169,001					
6	1,477,334,732	59,181,000	240,697,087	508,964,175	113,828,000	2,397,004,994						
7	1,398,296,762	51,428,000	235,502,077	487,820,982		2,153,047,821						
8	1,421,210,973	50,019,000	230,984,640	383,116,781		2,085,331,394						
9	1,408,303,168	49,751,000	226,472,201	356,020,431		2,040,546,800						
10	1,372,865,900	25,012,000	222,118,798	336,019,728		1,956,036,426						
11	1,323,081,227	25,307,000	210,973,441	323,730,229		1,883,091,897						
12	1,307,797,589	17,617,000	208,802,739	310,490,553		1,841,707,881						

(資料) 金融事項参考書 (備考) 外國貨幣を以て定めたる債額中英貨は1磅に付9圓763厘、米貨は1先びに付2圓006厘、佛貨は1法に付337厘を以て換算したる金額を掲す。海外流出内國債見込額は外人に仕拂ひたる内國債利息額に基き推算したるものとす。

公債社債發行償還並現在高表

年月	内債											
	國債			大藏省證券			米穀證券			地方債		
	発行高	償還高	現在高	発行高	償還高	現在高	発行高	償還高	現在高	発行高	償還高	現在高
昭和9年	942,643	100,095	7,242,608	170,000	170,000	—	1,372,807	1,174,646	509,284	752,701	639,051	2,016,186
10	1,086,257	120,840	8,208,005	50,000	50,000	—	1,007,636	1,095,390	412,500	378,771	292,868	2,097,404
11	3,095,699	2,231,580	9,072,124	80,000	80,000	—	1,429,069	1,434,101	416,467	898,984	752,610	2,262,144
12	1,513,126	17	10,585,130	—	—	—	1,772,843	1,767,159	422,151	249,816	221,650	2,334,346
13	4,349,705	121	14,934,733	—	—	—	1,947,975	1,947,994	423,032	179,852	147,430	2,372,558
13年1月	300,568	—	10,885,719	—	—	—	57,980	58,000	422,131	2,051	256	2,336,141
2	300,629	—	11,186,348	—	—	—	119,428	107,000	434,560	6,681	681	2,342,149
3	330,624	—	11,516,973	—	—	—	249,533	233,000	451,094	5,328	28,571	2,318,897
4	803,863	—	11,720,837	—	—	—	185,572	176,094	460,512	25,463	12,114	2,332,245
5	300,576	—	12,021,412	—	—	—	119,908	104,000	476,420	65,184	12,249	2,385,180
6	400,700	—	12,422,112	—	—	—	226,000	232,000	470,420	8,723	4,350	2,395,324
7	310,451	—	12,732,563	—	—	—	102,000	108,000	464,420	1,562	4,731	2,392,154
8	401,048	—	13,133,612	—	—	—	95,000	101,000	458,420	19,838	2,678	2,409,317
9	400,256	—	13,533,869	—	—	—	211,000	226,000	443,420	2,168	15,104	2,390,402
10	700,247	—	14,234,116	—	—	—	194,000	197,000	440,420	2,796	14,911	2,384,288
11	334	120	14,234,330	—	—	—	199,193	211,000	428,613	38,008	42,816	2,379,477
12	700,403	—	14,934,733	—	—	—	188,418	194,000	423,032	2,048	8,967	2,372,558

年月	内債(續)											
	銀行債				會社債				内債合計			
	発行高	償還高	現在高	発行高	償還高	現在高	発行高	償還高	現在高	発行高	償還高	現在高
昭和9年	343,593	490,939	1,962,758	1,468,928	1,217,106	2,835,205	5,050,675	3,791,839	14,566,013			
10	424,655	479,022	1,913,969	849,099	639,745	3,025,552	3,796,419	2,677,888	15,666,432			
11	449,943	526,973	1,837,512	818,464	685,915	3,157,711	6,772,161	5,713,181	16,745,962			
12	654,589	204,764	2,283,267	334,438	276,915	3,157,477	4,524,813	2,470,507	18,782,393			
13	845,807	558,709	2,568,564	664,845	172,239	3,623,859	8,001,993	2,832,678	23,929,774			
13年1月	2,308	9,116	2,776,459	—	6,110	3,151,367	362,908	73,482	19,071,819			
2	18,584	8,872	2,284,670	10,000	4,878	3,156,489	455,322	121,431	19,404,209			
3	36,627	42,929	2,278,367	52,731	8,766	3,174,031	676,617	313,268	19,741,136			
4	25,682	25,040	2,284,009	97,000	78,954	3,192,077	540,399	288,977	19,992,558			
5	49,853	11,765	2,322,056	25,000	9,518	3,207,559	562,844	137,539	20,417,869			
6	80,863	6,361	2,396,558	35,000	11,861	3,230,697	754,346	256,342	20,921,644			
7	35,040	1,438	2,430,160	82,000	5,37							

擔保付社債現在高表

Table showing the current high table of secured corporate bonds from 1934 to 1937. Columns include year, amount in thousands, and various categories of bonds.

(資料) 全國公債社債明細表及調査月報 (備考) 日本興業銀行調査。

公債債各年末現在高表

Table showing the current high table of public bonds at the end of each year from 1934 to 1937. Columns include year, amount in thousands, and categories like national bonds, local bonds, and municipal bonds.

(資料) 全國公債社債明細表及調査月報 (備考) 日本興業銀行調査。

國債發行條件

Table detailing the conditions for national bond issuance, including issue date, amount, interest rate, maturity date, and purpose.

米穀證券發行條件

Table detailing the conditions for rice and grain securities issuance, including issue date, amount, interest rate, maturity date, and purpose.

株式会社減資解散果年表

Table with columns for industry (業別), year (昭和9-13), and financial metrics (減資解散計). Rows include Chemical Industry, Manufacturing, Transportation, etc.

(備考) 日本興業銀行調査月報。

各種金融機関所有有価証券種類別表

Table showing securities held by financial institutions from 1933 to 1938. Columns include year (年末現在, 昭和4-13) and categories like Government Bonds, Local Bonds, Foreign Bonds, etc.

(備考) 大蔵省銀行局年報、商工省保険年報、信託協会年報に依り調査せるもの。各種有価証券はどれも評価額を採り額面金額に非ず。調査の範囲はAに於ては内地、樺太、朝鮮、臺灣及外國銀行内地支店等を含み、Bに於ては朝鮮及海外の支店出張所分を含み、株式欄の損害保険の分昭和6年迄は外國株式を含み、特別銀行の昭和6年までの数字には日本興業銀行の所有社債を含む。*印特別銀行中には日銀を含み。

全國信託會社資產負債及損益表

Table with columns for years (昭和9-13) and sub-columns for upper/lower periods. Rows include assets (有價證券, 貸付金, etc.), liabilities (公積金, 資本金, etc.), and profit/loss (損益勘定表).

(資料) 銀行局年報(備考) 昭和13年度分は信託協會調のものを探る。損益勘定は12年度より不詳。* 印固有勘定の預金金は現金を含む。

全國信託會社信託財産

Table listing trust assets by company name (e.g., 日加信託, 新北信託) with columns for assets, liabilities, and net assets.

(資料) 信託協會會報

無盡會社數及資本金調

Table showing the number of branches and capital for 'Infinite' companies across different years (10, 11, 12).

無盡口數及給付金高表

Table showing the number of accounts and total payment amounts for 'Infinite' companies across different years.

(資料) 全國無盡會社要覽

無盡會社資產負債表

Table showing assets and liabilities for 'Infinite' companies, categorized by year and type of asset/liability.

(資料) 金融事項参考書、但し×印最近年のみは全國無盡會社要覽。(備考) ×印昭和12年は下期末現在による。*印預金中には現金を含み、損失及純益金は上期及下期の合計を探る。

郵便及振替貯金表

Table showing postal and remittance savings data from 1927 to 1933. Columns include year/month, postal savings, remittance savings, and total. Data is presented in thousands of yen.

(資料) 貯金局統計月報(備考) 上表は内地、朝鮮、臺灣、關東州及在支那本邦郵便局取扱に係るものの統計にして、預入高には利子繰入も含む。

郵便貯金地方別現在高(昭和十二年度末、十三年三月)

Table showing current postal savings by region as of March 1933. Columns include region, staff, and amount. Regions listed include Tokyo, Kanto, and various provinces.

預金部收支計算一覽表

Summary table of deposits and withdrawals for the deposit department from 1927 to 1933. Columns include category, 10th year, 11th year, and 12th year.

大藏省預金部資金運用月別表

Monthly table of fund utilization for the Ministry of Finance's deposit department from 1928 to 1933. Columns include month, postal savings, remittance savings, and various types of securities.

Table showing the utilization of funds by purpose and form from 1928 to 1933. Columns include purpose, amount, and form. Categories include government bonds, local funds, and special funds.

預金部資金運用目的及形式別一覽表

Summary table of fund utilization by purpose and form for the deposit department. Columns include purpose, amount, and form. Includes details on government bonds and special funds.

種別	昭和											
	3-4年	4-5年	5-6年	6-7年	7-8年	8-9年	9-10年	10-11年	11-12年	12-13年		
振出高												
内外郵便為替	内地	788,539	771,982	671,664	634,736	653,066	682,062	723,263	751,390	786,053	847,914	
	南洋	31,290	27,859	18,698	14,400	13,552	14,103	16,257	15,361	15,640	17,973	
	朝鮮	3,833	4,065	4,201	4,662	4,718	5,834	6,785	7,720	8,247	12,430	
	支那	28,497	29,345	26,914	25,991	27,552	27,736	29,147	31,988	34,889	37,204	
	支那及滿洲附屬地	112,539	111,202	92,971	87,123	93,587	103,257	121,932	130,128	143,369	163,715	
其他	18,406	18,991	16,541	16,709	29,438	41,086	50,869	53,278	47,902	34,213		
合計	983,600	963,461	830,988	783,692	822,377	880,048	948,632	990,709	1,036,524	1,119,281		
拂渡高												
内外郵便為替	内地	830,820	815,045	710,789	671,393	696,009	731,181	784,338	817,399	850,615	925,475	
	南洋	19,680	16,561	12,118	9,557	8,873	9,119	9,370	9,069	8,955	10,736	
	朝鮮	3,971	3,502	3,534	3,759	4,061	5,386	5,891	6,787	7,866	7,141	
	支那	16,822	17,559	15,660	14,986	15,832	16,613	17,820	19,919	22,101	22,974	
	支那及滿洲附屬地	103,352	102,165	82,542	77,232	85,240	99,740	110,925	115,504	126,164	135,135	
其他	8,612	8,960	7,768	7,081	11,681	16,865	19,904	21,576	19,381	15,214		
合計	983,257	963,793	832,410	783,917	821,695	878,903	948,247	990,254	1,035,082	1,117,419		
外郵便為替	振出	2,560	2,709	2,500	2,321	1,563	1,844	2,409	3,761	8,213	13,694	
振渡	6,317	5,788	4,581	3,723	4,993	5,716	8,667	13,061	24,577	49,272		

(資料) 貯金局統計年報。(備考) 振出高の其他は上海事變海軍用郵便所よりの振出。年度は4月より3月まで。

世界各國郵便貯金状況

國別	取扱年次	現在高		人口千人當り		國別	取扱年次	現在高		人口千人當り	
		人員	金額	人員	金額			人員	金額	人員	金額
日本	1937-38	54,166	3,691,376	71.84	534	埃及	1937	466	167,831	338.58	29
英領印度	1936-37	3,922	969,826	247.27	12	西班牙	1935	1,036	175,359	169.33	43
カナダ	1936-37	80	76,770	955.21	7	佛國	1937	10,418	2,971,749	285.25	249
セイロン	1937	547	25,485	46.63	95	ギリシャ	1937	637	101,914	160.03	98
支那	1935-36	253	55,278	218.62	0.6	ハンガリー	1937	521	86,002	168.75	58
暹羅	1937	2,234	1,914,589	857.04	325	南領東印	1937	495	82,655	167.00	8
マレー	1937	92	24,439	266.19	51	伊太利	1937	14,278	4,666	326.81	328
英本國	1936	10,149	7,411,990	730.32	220	ラトビヤ	1937	160	54,830	343.35	82
愛爾蘭	1937	326	145,954	448.38	110	ルーマニア	1937	200	97,560	487.18	672
新西蘭	1936-36	841	725,710	863.25	534	モロツゴ	1937	82	21,553	262.90	13
比律賓	1936	335	20,987	62.86	23	南アフリカ	1937	2,306	1,154	500.20	267
暹羅	1937	50	24,132	481.22	44	ポーランド	1937	2,920	514,137	176.09	86
南アフリカ	1937-38	861	342,526	397.85	87	ポルトガル	1936	34	4,321	128.65	5
米國	1937	2,785	4,359,274	565.24	22	瑞典	1937	2,389	495,825	207.54	380
アルゼンチン	1936	1,740	124,535	71.58	139	ユーゴスラ	1937	475	101,706	214.34	34
埃太利	1937	364	98,793	271.07	54	滿洲國	1937-38	318	25,831	81.16	—
比耳義	1937	5,845	1,457,236	249.33	699						

(資料) 貯金局統計年報。(備考) 外國貨幣の換算割合は各取扱年次に於ける正金建爲替相場及倫敦建爲替相場による。

世界各國郵便振替貯金状況

國別	取扱年次	加入人員		年末現在金額	國別	取扱年次	加入人員		年末現在金額		
		人員	金額				人員	金額			
日本	1937-38	563,255	122,356	ダンテツヒ	1937	2,741	2,447	和蘭	1937	312,164	463,486
アルゼンチン	1937	22,903	18,363	佛蘭西	1937	755,826	725,400	ポーランド	1937	74,908	—
イタリ	1937	1,119,372	11,187,667	ハンガリー	1937	36,875	124,393	瑞西	1937	96,794	137,931
埃太利	1937	125,262	239,649	伊太利	1937	119,035	174,768	瑞西	1937	120,812	366,584
白耳義	1937	412,136	438,892	ラトヴィヤ	1937	7,727	15,306	デユスコ	1937	123,256	205,446
丁抹	1937	50,753	58,270	ルクセンブルグ	1937	8,748	15,783	ラトビヤ	1937	25,845	149,812

(資料) 貯金局統計年報。(備考) 外國貨幣の換算割合は前表に同じ。

保險及年金

年度別	消滅契約										其他増減		差引純増加		月末現在契約	
	新契約		死亡		解約		法定解除		(△) 減		差引純増加		月末現在契約			
	件数	金額	件数	金額	件数	金額	件数	金額	件数	金額	件数	金額	件数	金額		
昭和3年度	32,238	2,675	1,095	82	12,902	1,432	13,109	1,606	42	457	5,030	902	177,458	12,888		
4	26,897	2,607	1,255	89	9,473	933	2,057	257	21	475	14,091	853	191,549	13,741		
5	33,386	3,542	1,615	114	10,209	1,028	1,455	187	51	569	20,056	1,845	211,605	15,586		
6	33,147	3,512	1,786	127	11,054	1,123	3,624	445	74	313	16,609	1,504	228,214	17,090		
7	35,921	3,702	1,949	142	10,545	1,039	3,381	420	65	290	19,983	1,311	248,197	18,901		
8	41,642	4,579	2,259	175	8,061	787	2,821	348	34	238	28,467	3,031	276,664	21,933		
9	44,758	5,256	2,572	198	7,693	784	2,887	357	45	352	31,561	3,564	308,225	25,497		
10	39,699	3,740	2,975	231	6,877	699	2,727	335	33	503	27,087	1,971	335,312	27,468		
11	45,531	4,553	3,097	248	6,244	592	2,375	292	47	476	33,768	2,946	369,080	30,414		
12	35,794	3,050	3,879	313	4,663	428	1,846	228	20	473	25,386	1,608	394,466	32,022		
13年1月	1,356	127	518	27	446	37	147	18	2	43	443	2	392,658	31,933		
2	1,560	137	464	37	310	28	109	14	2	31	675	27	393,333	31,961		
3	1,904	158	401	30	393	36	102	13	2	37	1,006	42	394,339	32,002		
4	5,049	454	292	25	475	39	166	20	1	36	4,115	331	398,561	32,353		
5	4,284	371	522	39	417	39	95	12	1	35	3,249	246	401,810	32,599		
6	5,197	413	346	27	325	26	139	17	1	42	4,386	301	406,196	32,899		
7	4,526	369	359	26	310	32	126	15	—	37	3,731	259	409,927	33,159		
8	2,933	230	296	22	281	24	107	14	4	38	2,245	132	412,172	33,291		
9	3,224	253	332	30	285	26	132	16	4	36	2,471	145	414,643	33,435		
10	2,770	210	335	22	355	32	164	21	1	33	1,915	102	416,558	33,536		
11	2,835	219	398	28	274	25	98	12	1	36	2,064	118	418,622	33,654		
12	2,976	249	289	22	277	23	91	11	6	39	2,313	154	420,935	33,808		
14年1月	1,966	172	420	32	448	35	80	10	1	36	1,017	59	421,952	33,669		
2	1,580	139	335	—	199	—	68	—	—	—	978	—	422,930	33,928		
3	—	—	—	—	—	—	—	—	—	—	—	—	—	—		

(資料) 簡易保險局統計年報及郵便年金事業概況 (備考) 郵便年金の事業年度は四月より始まって翌年三月に至る一ケ年間。

郵便年金收支計算及積立金運用状況

種別	昭和9年度				昭和10年度				昭和11年度				昭和12年度			
	収入	支出	繰上	繰下	収入	支出	繰上	繰下	収入	支出	繰上	繰下	収入	支出	繰上	繰下
前年度未償立金	69,029,315	—	—	—	81,091,712	—	—	—	94,420,601	—	—	—	114,707,869	—	—	—
収入	12,515,299	—	—	—	14,058,826	—	—	—	21,162,590	—	—	—	17,434,581	—	—	—
支出	3,897,857	—	—	—	4,094,600	—	—	—	4,703,941	—	—	—	5,114,117	—	—	—
繰上	—	—	—	—	—	—	—	—	—	—	—	—	—	—	—	—
繰下	—	—	—	—	—	—	—	—	—	—	—	—	—	—	—	—
計	85,454,290	—	—	—	99,257,092	—	—	—	120,303,360	—	—	—	137,269,072	—	—	—
支業費	407,739	—	—	—	425,717	—	—	—	476,962	—	—	—	484,983	—	—	—
支拂年金	2,436,260	—	—	—	2,825,704	—	—	—	3,377,085	—	—	—	3,901,452	—	—	—
返還	1,518,579	—	—	—	1,585,071	—	—	—	1,741,444	—	—	—	1,908,912	—	—	—
年度末積立金	81,091,712	—	—	—	94,420,601	—	—	—	114,707,869	—						

(東洋経済) 生命保険契約成績表 (昭和13年度)

社名	年終現在契約		新契約高		其他増 加契約	保険金支拂事由 発生せる契約		解約失効契約		其他減 少契約	年末現在契約	
	件数	金額	件数	金額		件数	金額	件数	金額		件数	金額
明治生命	831,671	1,760,615	173,542	371,112	3,728	16,230	27,781	26,348	54,120	7,800	982,802	2,045,754
日本生命	1,090,794	1,601,453	212,534	336,539	3,727	22,663	26,023	41,468	61,404	4,119	1,241,043	1,850,174
有安生命	2,355,774	2,502,222	405,608	700,474	3,265	75,421	39,949	62,563	92,877	8,019	2,625,813	3,065,116
野村生命	153,322	1,640,909	18,702	15,858	535	3,490	2,777	7,280	11,665	597	110,643	127,763
野村生命	169,221	147,427	23,319	24,768	1,401	7,720	4,910	15,516	16,476	554	170,859	181,656
野村生命	387,837	583,002	80,799	136,356	1,708	8,744	9,689	13,995	22,005	874	446,882	688,498
野村生命	86,603	88,211	16,807	17,274	402	1,997	1,667	11,276	13,328	341	92,578	90,551
野村生命	180,162	207,222	21,913	33,562	359	6,581	5,253	14,045	20,795	1,148	181,852	213,947
野村生命	270,353	351,369	106,472	193,086	812	7,981	6,755	20,052	32,868	1,545	349,300	504,099
野村生命	28,318	16,029	7,403	4,955	403	1,214	495	3,724	2,583	6	31,496	18,302
野村生命	203,173	309,511	39,833	66,495	583	6,074	5,805	12,644	22,327	1,158	224,057	347,298
野村生命	347,730	416,604	68,160	89,264	824	9,030	8,604	23,346	30,031	1,305	384,221	466,751
第一生命	891,784	2,253,257	186,206	507,603	5,386	11,506	27,423	41,135	102,686	9,710	1,029,732	2,626,427
第一生命	899,706	1,884,241	151,147	295,880	6,956	12,404	25,224	37,802	71,696	5,049	1,004,163	2,085,108
第一生命	164,128	201,050	23,499	34,602	426	4,544	4,292	20,387	27,611	986	163,025	203,189
第一生命	342,612	682,541	137,407	252,974	1,068	4,400	6,990	16,535	28,068	1,102	459,647	870,424
第一生命	53,774	87,649	59,554	28,383	259	1,808	1,597	8,737	14,898	277	102,950	79,520
第一生命	47,966	84,559	8,952	11,455	929	2,101	1,786	2,796	3,818	328	52,117	61,012
第一生命	36,577	53,271	5,468	6,698	933	1,475	1,078	6,796	7,892	91	34,933	31,640
第一生命	97,592	112,005	20,718	37,460	1,647	3,068	2,511	12,028	20,524	650	104,725	127,427
第一生命	95,795	106,802	31,202	42,782	1,924	4,467	4,278	13,978	19,705	278	110,295	127,248
第一生命	54,720	49,042	1,066	1,265	1,171	2,960	2,141	5,134	7,810	281	48,515	41,245
第一生命	57,131	60,171	9,737	13,076	577	1,969	1,676	7,610	9,910	180	57,883	62,058
第一生命	370,490	672,302	122,875	243,166	2,481	5,569	9,041	23,563	58,126	3,581	465,861	647,201
第一生命	206,684	232,062	31,076	52,285	2,437	9,450	7,169	19,405	26,344	984	211,356	252,268
第一生命	142,747	139,241	38,819	43,363	2,059	2,822	2,637	17,824	21,752	209	163,154	160,064
第一生命	164,581	188,319	16,736	24,955	876	5,505	6,254	12,607	16,242	305	161,197	157,848
第一生命	9,888,105	14,783,587	2,016,254	3,588,689	46,874	243,993	243,805	499,094	817,558	51,975	10,981,698	17,302,808
第一生命	1,029,259	702,227	234,788	187,292	4,446	12,443	4,950	91,715	67,743	678	1,166,379	820,594
第一生命	410,819	253,386	93,443	65,711	8,848	6,524	2,751	38,595	23,387	279	473,904	301,528
第一生命	135,450	101,398	30,982	20,812	1,567	332	209	14,709	13,991	341	153,362	115,236
第一生命	942,126	735,437	334,492	294,330	16,984	720	483	121,227	101,582	1,059	1,177,055	943,627
第一生命	2,517,660	1,792,448	693,705	574,145	31,844	20,019	8,393	266,246	206,703	2,357	2,970,700	2,180,985
第一生命	938	1,199	879	1,169	—	30	35	90	112	13	1,698	2,209
第一生命	333	129,638	411	159,659	57,090	—	1,533	—	—	168,752	400	176,002
第一生命	(342,888)	(421,160)	(3,997)	(460,274)	—	—	—	—	—	—	—	—
合計	12,206,808	16,706,494	2,710,875	4,319,904	135,808	264,035	253,760	765,412	1,024,347	223,085	3,963,618	5,961,012

(備考) 1. 本表は昭和13年中(暦年)に決算せる各社の数字を集計す。但し5年までの分は商工省編纂保険年鑑に於て其年4月から翌年3月までの期間における各社の決算を同一年度におく。尚ほ13年度中、大同は6月、第一相互は8月、其他は全部12月を決算期とす。2. *印4社は相互会社にして其他は株式会社なり。3. 其他増加契約は新契約以外に増加せる復活票加更其他増加を指し、其他減少契約は保険金支拂事由発生せる契約及解約及失効以外の減少を指し、過減票其他の減少を含む。解約失効には徴兵保険に於ける不入管及入管前の死亡を又生存保険に於ける満期前の死亡を合算した。4. 日本團體生命の件数中括弧内の数字は被保険者数を示す。5. 本年度より協榮、日本團體の二社を合計へ加算した。但し協榮の再保険は控除した。

(東洋経済) 生命保険會社貸借對照表 (昭和13年度)

資産の部

社名	未償は	未償は	郵便振	銀行預金	貸付金	有價証券	不動産	未收	代理店貸	償拂金	合計	
											千円	千円
明治生命	—	—	24	24,060	54,572	317,568	13,041	—	1,393	—	411,485	—
日本生命	—	—	244	11,988	53,711	270,433	10,326	—	1,161	—	1,098	349,681
有安生命	—	—	84	17,341	189,629	324,989	15,723	—	859	—	357	554,739
野村生命	675	—	15	6,566	7,785	16,838	2,307	547	52	121	35,064	—
野村生命	—	—	32	5,409	6,246	26,474	1,017	700	178	158	40,414	—
野村生命	—	—	162	13,853	23,743	89,831	2,094	1,427	630	145	142,599	—
野村生命	1,500	—	7	2,394	3,471	7,980	1,155	371	152	87	17,171	—
野村生命	—	—	4	9,644	13,543	33,493	4,647	584	207	114	62,448	—
野村生命	600	—	245	1,645	20,017	39,025	5,843	—	586	398	68,874	—
野村生命	225	—	19	1,135	306	3,160	—	—	53	—	4,903	—
野村生命	675	—	158	7,190	16,989	43,724	2,691	—	123	25	71,715	—
野村生命	—	—	25	3,533	24,800	62,958	8,849	—	552	38	100,985	—
第一生命	—	—	155	8,798	70,402	305,739	8,535	—	—	5,394	410,886	—
第一生命	—	—	10	23,933	149,030	162,313	7,662	—	1,240	1,301	346,197	—
第一生命	1,500	—	3	4,633	10,240	25,444	6,612	929	238	134	49,994	—
第一生命	750	—	175	3,015	5,013	77,532	477	—	243	96	87,635	—
第一生命	750	—	100	1,230	2,183	8,590	656	413	92	66	14,871	—
第一生命	750	—	60	718	2,382	10,486	1,416	267	80	28	16,231	—
第一生命	375	—	62	595	2,533	3,593	3,687	118	181	379	10,053	—
第一生命	750	—	21	2,258	6,165	15,556	3,687	284	234	174	29,358	—
第一生命	500	—	38	2,897	5,708	22,918	2,749	598	140	(751)	35,794	—
第一生命	750	—	43	1,872	3,197	6,273	3,415	298	130	19	16,358	—
第一生命	—	—	54	7,893	3,364	9,633	1,187	215	203	10	18,466	—
第一生命	1,500	—	5	4,484	9,918	80,164	394	1,475	687	91	98,827	—
第一生命	3,688	—	78	9,074	10,745	39,445	4,217	856	251	120	68,586	—
第一生命	1,125	—	12	1,978	7,249	20,790	3,230	700	81	170	35,589	—
第一生命	—	—	148	2,985	14,010	31,293	8,069	737	270	200	58,170	—
小計	16,337	—	1,983	181,120	726,951	2,056,242	121,928	10,599	10,066	10,723	3,157,029	—
第一生命	1,650	—	84	20,859	12,020	135,770	11,529	1,896	208	520	186,089	—
第一生命	—	—	10	5,071	14,843	47,971	6,827	—	232	27	77,841	—
第一生命	500	—	21	4,261	2,280	19,526	6	—	124	60	27,081	—
第一生命	1,600	—	374	35,542	33,893	106,613	5,228	—	499	33	184,148	—
小計	3,750	—	489	65,733	63,036	309,880	23,590	2,172	1,063	640	475,153	—
協榮生命	1,500	—	15	—	(399)	534	—	—	—	—	2,103	—
日本團體	1,500	—	18	474	145	470	—	—	—	(32)	2,716	—
合計	23,086	—	2,505	247,348	790,132	2,367,126	145,518	12,780	11,129	11,363	3,637,023	—

(注意) 1. 第一徴兵は大正13年11月まで軍に徴兵保険、住友生命は昭和元年4月まで日之出生命、三井生命は昭和2年3月迄高砂生命、安田生命は昭和4年8月までは共済生命と稱せるもの。日華生命は昭和4年9月日華生命と高砂生命と合併し、5年5月八千代の契約を包括移轉せるもの。昭和生命は國光、東海、蓬萊、中央の四社が壽險共済に契約包括移轉して出現せるもの。2. 合計中の其他には現金什器圖書、未收利息其他損失金或は不足金其他を含む。3. 本表中の銀行預金には信託預金を、又有價証券には信託有價証券を合算。

(東洋経済調査) 生命保険会社貸借対照表 (昭和13年度) 負債の部

社名	資本金又は基金	法定準備金	責任準備金	保険契約利益配當準備金	其他準備積立金	支拂備金	代理店借	利益金(剰餘金)		合計
								千円	千円	
明治生命	2,000	500	367,912	20,308	13,200	1,623	71	2,466	3,404	411,485
帝國生命	1,250	313	290,878	39,752	2,800	4,588	58	2,108	7,935	349,681
日本共済	3,000	750	498,771	30,462	7,280	1,675	81	7,221	5,499	554,739
大日本	1,000	250	32,207	326	250	447	2	323	261	35,064
有安	300	150	38,343	111	298	711	19	177	305	40,414
日本共済	300	75	124,600	13,432	470	1,152	2	1,549	958	142,538
仁寿	2,000	102	12,944	1,648	49	229	2	224	224	17,200
野村	2,000	500	58,965	1,392	—	441	26	286	844	62,445
日本教育	1,000	200	64,139	2,301	150	758	16	133	177	68,874
愛大	300	107	4,351	—	—	114	2	26	4	4,903
第一生命	1,200	350	64,830	2,284	740	794	1	511	1,004	71,715
千代田	300	300	83,204	11,530	2,958	514	6	1,441	730	100,985
住友	200	300	334,593	42,174	3,785	6,757	—	18,206	4,869	410,684
日住	2,000	360	300,303	20,779	860	2,481	138	16,874	4,403	346,197
板谷	500	500	44,354	663	300	978	10	381	808	49,994
富太	1,500	360	77,147	5,116	350	1,013	13	607	1,529	87,635
關東	1,000	126	12,472	64	839	237	—	16	116	14,871
常大	1,000	202	14,355	—	260	113	8	125	167	16,230
大三	500	59	8,362	—	—	409	1	741	10,053	
日片	1,000	250	25,756	783	125	786	7	357	295	29,358
協栄	1,000	253	32,716	162	61	1,183	5	214	199	35,793
日本	1,000	—	14,946	111	3	152	12	(434)	133	18,358
日片	500	170	17,123	31	30	384	6	92	149	18,466
昭和	2,000	500	85,139	4,433	452	648	30	4,117	1,507	98,826
小計	33,850	7,576	2,751,775	200,056	35,450	31,604	580	58,042	38,116	3,157,053
第一徴兵	2,500	585	175,372	891	1,301	1,940	218	1,023	2,252	186,083
日本徴兵	2,500	795	67,707	1,334	1,925	1,442	115	1,396	627	77,840
富國徴兵	1,000	79	24,914	192	—	382	7	221	287	27,081
富國徴兵	2,400	468	166,130	831	1,129	2,602	113	2,055	6,418	184,148
小計	8,400	1,927	436,122	3,248	4,355	6,366	453	4,695	9,584	475,152
協栄生命	2,000	—	99	—	—	—	—	—	4	2,103
日本團體	2,000	—	508	5	—	189	—	—	13	2,715
合計	46,250	9,503	3,188,505	203,309	39,805	38,159	1,033	62,737	47,717	3,637,023
昭和12年度	45,550	10,197	2,802,638	187,427	53,292	32,214	748	65,190	28,214	3,225,463
11年度	46,260	8,764	2,470,175	162,089	42,686	27,624	782	62,318	33,230	2,853,928
10年度	46,310	8,686	2,191,268	137,631	39,588	27,259	723	52,084	29,787	2,533,336
9年度	46,660	8,232	1,959,399	119,702	34,865	27,690	603	46,993	25,841	2,269,989
8年度	43,660	7,762	1,742,427	97,319	61,386	31,246	598	51,909	19,454	2,055,956
7年度	46,880	7,693	1,614,421	103,563	40,871	29,135	584	38,210	1,390	1,882,747
6年度	46,790	7,424	1,467,735	80,357	47,682	29,357	538	29,251	12,845	1,722,980
5年度	43,530	7,312	1,363,889	80,514	32,458	25,008	453	18,669	15,754	1,581,228
4年度	48,600	7,051	1,256,185	71,506	35,811	23,036	555	28,177	8,888	1,479,809
3年度	49,300	7,043	1,088,860	43,781	71,826	17,174	524	41,284	9,145	1,328,906
2年度	48,760	6,567	991,848	60,061	25,739	15,557	382	36,090	9,148	1,194,152
1年度	50,410	6,024	875,092	47,023	36,822	13,943	380	28,678	4,915	1,063,283

(備考) 1. 94頁の備考参照のこと。2. 責任準備金中には特別責任準備金を含む。3. 其他には假受金、身元保証金、退職手當基金、扶助基金、使用人養老積金、使用人預金、取金、未経過利息其他を含む。

(東洋経済調査) 生命保険会社損益計算書 (昭和13年度) 収入の部

社名	前年度より繰越金					保険料	諸利息	財産賣却益	有價証券當座償還益	財産評價益	×合計(其他共)
	利益金(剰餘金)	責任準備金	支拂備金	代理店借	計(其他共)						
明治生命	1,240	324,902	1,674	19,723	362,197	73,967	19,504	40	75	1,810	448,137
帝國生命	253	254,900	4,391	34,247	297,670	76,148	16,615	2,447	205	—	393,153
日本共済	2,525	433,192	1,854	27,432	465,003	116,114	26,431	1,935	168	4,834	614,641
大日本	144	30,666	406	447	31,766	5,525	1,915	245	(180)	369	40,410
有安	20	37,800	725	572	39,119	5,899	2,059	27	15	716	48,116
日本共済	—	110,539	1,252	16,367	128,363	28,753	6,780	288	2	486	164,815
仁寿	1	12,652	231	1,661	14,574	3,359	806	39	(218)	115	18,897
野村	161	55,125	673	1,802	57,762	8,750	3,375	87	1	1,753	71,912
日本教育	90	57,799	586	2,277	60,751	18,797	3,450	554	1	1,883	85,452
愛大	10	3,994	145	—	4,149	766	317	35	—	—	5,297
第一生命	43	59,347	778	2,361	62,530	12,987	3,662	750	1	—	79,977
千代田	195	76,279	517	9,420	87,923	18,087	5,630	647	13	—	112,748
住友	—	283,706	2,216	53,144	339,066	91,880	19,692	3,718	113	—	455,785
日住	36	263,816	2,198	35,115	302,912	79,078	15,778	309	15	—	398,229
板谷	121	41,747	963	992	44,598	8,230	2,351	373	1	1,623	57,367
富太	16	58,922	1,123	4,688	65,909	34,094	3,870	501	8	—	104,912
關東	16	11,806	222	89	12,881	3,036	680	(167)	1	551	17,401
常大	12	13,376	168	557	14,113	2,973	832	37	(735)	251	18,245
大三	1	8,414	432	—	9,580	1,589	392	64	(50)	192	11,837
日片	28	24,440	761	1,125	26,354	4,798	1,605	8	2	459	33,237
協栄	6	26,615	931	391	27,977	11,608	1,826	96	1	—	41,512
日本	13	18,556	199	156	18,953	1,842	843	39	(75)	108	18,792
日片	21	17,051	433	314	17,818	2,293	1,044	260	6	168	21,600
昭和	313	69,055	467	6,832	76,674	33,847	4,042	102	8	857	115,601
小計	5,270	2,434,558	27,161	222,624	2,704,261	667,903	151,766	13,804	641	19,137	3,563,009
第一徴兵	111	153,936	884	684	157,124	34,911	9,339	293	5	2,424	205,066
日本徴兵	64	57,969	1,897	1,180	61,776	12,198	4,273	998	40	2,339	81,658
富國徴兵	46	20,738	294	277	21,354	5,053	1,224	195	(74)	893	28,723
富國徴兵	—	130,515	1,878	915	133,594	45,750	7,759	1	2	2,877	195,097
小計	221	363,158	4,953	3,056	378,848	97,912	22,595	1,487	47	8,533	510,544
協栄生命	—	56	—	—	56	113	25	—	—	—	194
日本團體	—	278	97	4	380	1,822	26	—	—	—	2,378
合計	5,491	2,798,050	32,211	225,684	3,083,545	767,750	174,412	15,291	688	27,670	4,076,125
昭和12年度	7,348	2,470,196	31,565	198,265	2,719,868	644,185	154,582	31,025	1,074	7,109	3,563,059
11年度	4,992	2,189,532	27,259	172,735	2,405,472	561,223	136,657	29,177	3,802	5,568	3,145,655
10年度	4,580	1,959,979	28,214	146,640	2,149,559	484,221	125,015	18,801	3,192	9,425	2,792,497
9年度	3,590	1,745,601	31,400	151,475	1,941,054	447,131	113,955	19,791	4,690	12,085	2,540,345
8年度	3,445	1,591,130	28,814	258,489	1,760,235	371,411	109,142	11,684	3,560	12,391	2,271,013
7年度	1,598	1,479,846	29,401	101,718	1,614,946	346,761	105,014	5,150	497	18,242	2,181,255
6年度	2,683	1,363,889	25,008	91,220	1,484,258	331,540	92,211	2,784	—	11,446	1,923,611
5年度	2,712	1,363,844	22,319	86,466	1,365,221	317,882	87,290	1,182	—	5,513	1,784,575
4年度	4,104	1,111,344	17,839	76,740	1,213,262	318,658	82,317	6,064	—	4,937	1,628,794
3年度	2,459	853,627	13,701	68,219	942,259	274,634	77,245	3,666	—	6,175	1,463,383
2年度	3,753	872,358	13,711	64,756	955,263	252,568	70,668	5,337	—	6,432	1,295,006
1年度	1,774	799,284	11,907	51,434	831,914	238,615	64,828	4,404	—	5,268	1,147,230

(備考) 1. 94頁の備考参照のこと。2. ×合計中には保険契約に関する雑収入及び雑益其他を含む。諸利息には有價証券配當金、不動産収益及び其他の利息の収入を含む。

簡易生命保險契約成績表

Table showing contract performance for simple life insurance, including columns for year, new contracts, renewals, deaths, and current contracts.

(資料) 簡易保險局年報及簡易生命保險事業概況 (備考) 事業年度は4月より翌年3月迄。

簡易生命保險收支計算表

Table showing income and expenditure for simple life insurance, categorized by year and type of income/expenditure.

(資料) 簡易保險局年報

簡易生命保險積立金運用別表

Table showing the application of reserve funds for simple life insurance, listing various investment and administrative categories.

(資料) 簡易保險局年報

内國生命保險會社事業成績月別表 (内國三十三會社分)

Table showing monthly performance of domestic life insurance companies, including columns for month, new contracts, renewals, deaths, and current contracts.

(備考) 1. 商工省調は各社相異なる事業年度末現在の集計額にして生数は生命及徴兵保險の略。2. 生命保險協會調は各社の同一時期における現在の集計。3. 預貯金は金銭信託を含み、有價證券は信託有價證券を含む。

(其の二) 年中各月累計表

Table showing cumulative performance for each month throughout the year for domestic life insurance companies.

保險會社總括運用資金内訳表

Table showing the breakdown of total funds used by insurance companies, categorized by type of asset and company type.

(備考) 1. 商工省調は各社相異なる事業年度末現在の集計額にして生数は生命及徴兵保險の略。2. 生命保險協會調は各社の同一時期における現在の集計。3. 預貯金は金銭信託を含み、有價證券は信託有價證券を含む。

損害保険会社貸借対照表

Table with columns for company name, assets (預貯金, 貸付金, 有価証券, 不動産, 未収保険料, 代理店), liabilities (貸付金, 法定其他準備, 責任準備金, 支拂金), and profit/loss (利益金). Rows include various insurance companies like 東京海上火災, 日本共済, etc., and a summary for 昭和12年度.

(資料) 保険年鑑(備考) 決算期に就いては次頁備考参照のこと。*印新興簡易火災は共済火災、京都火災、大日本自動車三社合併せるもの。

損害保険会社損益計算表

Table with columns for company name, income (前年度引当金, 保険料, 再保険金, 再保険手数料, 諸利息, 合計), and expenses (再保険料, 保費, 営業費, 次年度繰越, 合計, 利益又は損失). Rows include various insurance companies and a summary for 昭和12年度 and 昭和11年度.

(資料) 保険年鑑(備考) 本表に於ては、其年4月より翌年3月までに行かれたる各社決算を同一年度分と看做す。前頁も亦同じ。繰越金には收支とも責任準備金、支拂金、繰越利益其他を含み、また合計の其他中には收支とも財産売却及同評償損益金を含む、支出の其他には解約返戻金其他返戻金を含む。

火災保險收支計算表 (單位千圓)

Table with columns for year (昭和5-12), income (積立金, 責任準備金, 其他), expenses (保險料, 諸利息, 計), and other metrics (新契約, 年度末現在契約).

(資料) 商工省統計表

海上保險收支計算表 (單位千圓)

Table with columns for year (昭和5-12), income (積立金, 責任準備金, 其他), expenses (保險料, 諸利息, 計), and other metrics (新契約, 年度末現在契約).

(資料) 商工省統計表

(在内地) 外國保險會社收支計算表 (單位千圓)

Table with columns for year (昭和3-11), life insurance (生命保險), fire insurance (火災保險), and marine insurance (海上保險), including income and expenses.

(資料) 商工省統計表

内國損害保險會社事業成績月別表 (單位千圓)

Table with columns for month/year (1月, 2月, 3月, 4月, 5月, 6月, 7月, 8月, 9月, 10月, 11月, 12月), fire insurance (火災保險), marine insurance (海上保險), and other insurance (運送保險, 信用, 汽船, 自動車).

(備考) 1. 上表は商工省調にして13年末の會社数は... 2. 上表中生命及火災保險以外の保險契約高は再保險高を控除せざる總契約高ゆへ、再保險契約高は會社相互間に重複して掲出さる。

東京株式取引所短期清算取引公定相場

Table showing market rates for various stocks (東京株式取引所, 大株取引所, 鐵道, 紡績, 帝國人造絹絲, 東洋レーヨン) with columns for year/month and highest/lowest/average prices.

Table showing market rates for various stocks (日魯漁業株, 日本鐵業株, 日本鐵業新株, 日本郵船株, 日本郵船新株) with columns for year/month and highest/lowest/average prices.

Table showing market rates for various stocks (三菱重工業株, 日本石油株, 日立製作所株, 滿洲重工業開發株, 日本電氣工業株) with columns for year/month and highest/lowest/average prices.

(資料) 東京株式取引所統計月報。 (備考) 證券相場欄は本年度に大削減を行ひ、株式相場は東京短期取引の全銘柄のみを以下二頁に収めた。長期及實物相場に就ては本社発行「株界二十年」を参照されたい。

東京株式取引所短期清算取引公定相場 (續)

Table with columns for Year (年), Month (月), and various stock categories: 日本鋼管株, 東京電燈株, 日本電力株, 南滿洲鐵道株, 北海道炭礦汽船株. Each category includes highest, lowest, and average prices.

Table with columns for Year (年), Month (月), and various stock categories: 昭和肥料株, 大日本製糖新株, 日本曹達株, 大日本麥酒新株, 日本水産新株. Each category includes highest, lowest, and average prices.

(備考) (1) 新株権利落、(2) 12年4月12.5圓拂込徴収、(3) 10年2月12.5圓拂込徴収、(4) 12年7月12.5圓拂込徴収、(5) 新株落、(6) 12年3月25圓拂込徴収、(7) 12.5圓拂込徴収、(8) 12年9月12.5圓拂込徴収、(9) 12.5圓拂込徴収、(10) 新株落、(11) 新株落、(12) 8年8月12.5圓拂込徴収。

Table with columns for Company Name (社名), Dividend Rate (配當率), and Fiscal Year (12年, 13年). Lists companies like 東京株式取引所, 大阪株式取引所, etc.

(備考) 括弧内は特別配當。

東京株式取引所國債長期先限相場

Table with columns for Year (年), Month (月), and interest rates for various periods: 甲種五分利, 第二五分利, 第一回四分利, 第二回四分利, 十九年六月四分半利. Includes highest, lowest, and average rates.

Table with columns for Year (年), Month (月), and interest rates for various periods: 廿年三月四分半利, 廿一年三月四分半利, 佛貨四分利. Includes highest, lowest, and average rates.

(資料) 東京株式取引所統計月報

(東洋經濟調查) 外貨邦債倫敦市場相場

年月	國債四分利		國債五分利		國債六分利		國債五分半		東京市電業債		滿鐵十九四		東電六分利	
	最高	最低	最高	最低	最高	最低	最高	最低	最高	最低	最高	最低	最高	最低
昭和13年中	43 1/2	25	56	31	66	40	60 1/2	40	55 1/2	37 1/2	53	30 1/2	64 1/2	40
13年1月	41 1/2	31	53	41	64	50	60	43	48	40	52 1/2	41 1/2	59	49
2	42	36	54 1/2	45 1/2	63	53	59	52	50	42 1/2	51	44	64 1/2	51 1/2
3	43 1/2	37 1/2	56	45 1/2	66	56	60 1/2	54	50 1/2	43	51 1/2	43	65	55 1/2
4	39	36 1/2	48	45 1/2	58 1/2	55 1/2	56 1/2	52 1/2	47 1/2	43	47 1/2	44 1/2	60	56
5	38 1/2	36	47 1/2	44	57 1/2	53 1/2	54 1/2	51 1/2	48	45 1/2	47 1/2	44 1/2	57	53 1/2
6	37 1/2	33	45 1/2	43	56	51	54	50	48	45	45	42 1/2	54	49 1/2
7	33	30	43	39	52	45	48 1/2	44	47 1/2	45 1/2	44	38 1/2	50	45 1/2
8	32 1/2	28	43	37 1/2	48	40 1/2	44 1/2	40	43 1/2	39	40	37	50	40
9	32	28	41 1/2	31	48	40	46	40	40	37 1/2	40	30 1/2	48	43
10	32	28	41 1/2	31	48	40	46	40	40	37 1/2	40	30 1/2	48	43
11	42	32	53	41	60	49	57	47 1/2	55	40	52	40	59 1/2	46
12	41	38	51	45 1/2	60 1/2	55 1/2	56 1/2	53 1/2	55 1/2	51 1/2	50 1/2	46	60	55 1/2

(東洋經濟調查) 同上 經育市場相場

年月	國債六分半利		國債五分半利		東京市五分半利		橫濱市六分利		東拓五分半		東電六分利		大同七分利	
	最高	最低	最高	最低	最高	最低	最高	最低	最高	最低	最高	最低	最高	最低
昭和13年中	86	62	72	44	60 1/2	42	60 1/2	43 1/2	57 1/2	41	63 1/2	40 1/2	82	66
13年1月	81	72	64 1/2	54	60	48 1/2	60 1/2	53 1/2	55 1/2	50	60 1/2	50 1/2	72	66
2	75	72 1/2	62	55 1/2	58 1/2	53	65	56	55	51	63	53 1/2	73	67 1/2
3	78	74	63	57	60 1/2	53 1/2	65	57	57 1/2	52	63 1/2	55 1/2	77	73
4	75	68 1/2	58	57	56 1/2	53	58 1/2	56	53	51	58	56	70	70
5	74	69 1/2	59 1/2	57	55 1/2	51 1/2	56 1/2	55	51	49 1/2	57	55	—	—
6	76	69	62 1/2	58	54 1/2	49	55 1/2	51	49 1/2	47	54 1/2	52	—	—
7	73	68 1/2	56	50	51	45 1/2	52 1/2	48	48	43 1/2	53	48 1/2	—	—
8	72	62	54 1/2	44	47 1/2	42	52 1/2	43 1/2	47	41	52 1/2	40 1/2	—	—
9	78	69	56	50	48 1/2	44 1/2	50 1/2	48	46 1/2	41 1/2	51	49	—	—
10	82	75 1/2	64 1/2	57	56 1/2	51	59	51	54	46 1/2	60	52 1/2	77	71
11	86	81 1/2	72	63 1/2	58 1/2	53 1/2	59 1/2	55	55 1/2	51	60 1/2	53 1/2	82	77
12	85 1/2	78	69 1/2	64 1/2	56 1/2	52 1/2	58 1/2	55 1/2	53 1/2	51	57 1/2	53 1/2	79 1/2	72 1/2

全國有價證券時價總額 (東洋經濟調查) (單位百萬元)

月初	總額	株式	債券			
			內債			外債
			國債	地方債	社債	
昭和7.1	22,922	11,058	4,052	1,443	4,617	1,742
8.1	29,098	15,180	5,119	1,648	4,846	2,306
9.1	35,141	17,268	6,587	1,915	4,752	2,619
10.1	36,198	18,752	7,360	2,029	4,832	3,225
11.1	39,599	20,712	8,412	2,105	4,976	3,394
昭和12.1	43,347	23,814	9,122	2,263	4,999	3,149
2	44,125	24,601	9,104	2,282	4,984	3,154
3	45,762	26,105	9,134	2,296	4,970	3,257
4	47,217	27,216	9,344	2,284	4,990	3,313
5	47,654	27,751	9,338	2,270	5,020	3,275
6	46,878	26,952	9,305	2,325	5,049	3,247
7	47,075	27,092	9,327	2,343	5,134	3,179
8	45,921	26,004	9,310	2,343	5,102	3,162
9	43,007	23,041	9,464	2,336	5,055	3,111
10	44,767	24,800	9,537	2,332	5,042	3,056
11	45,346	25,030	9,838	2,325	5,092	3,061
12	46,166	25,422	10,038	2,321	5,332	3,053
13.1	48,604	27,140	10,669	2,312	5,406	3,077
2	49,536	27,761	11,000	2,314	5,403	3,058
3	50,767	28,649	11,310	2,323	5,425	3,060
4	50,955	28,502	11,637	2,300	5,457	3,059
5	50,834	27,859	11,848	2,314	5,459	3,054
6	50,474	27,369	12,177	2,365	5,512	3,051
7	49,801	26,159	12,000	2,380	5,612	3,050
8	50,368	26,307	12,921	2,376	5,723	3,041
9	52,689	28,255	13,280	2,394	5,744	3,016
10	52,686	27,723	13,712	2,382	5,831	3,038
11	53,723	27,934	14,419	2,372	5,940	3,058
12	52,844	26,935	14,388	2,368	6,097	3,056

(資料) 東京株式取引所統計月報。

株式利通表 (日本勸業銀行調査)

年月 (月初)	普通				優待				其他諸事業株			
	拂込金額	相場	配當率	利率	拂込金額	相場	配當率	利率	拂込金額	相場	配當率	利率
昭和5.1	49.00	73.84	10.83	7.75	67.17	101.05	8.47	6.40	43.55	65.67	11.28	8.15
6.1	47.57	64.12	9.24	7.51	63.83	91.23	8.87	7.54	43.14	56.73	9.34	7.50
7.1	47.57	68.00	8.07	6.08	63.83	89.53	8.33	7.20	43.14	62.13	8.00	5.78
8.1	47.82	85.67	8.06	4.00	63.83	102.14	8.20	5.88	43.45	81.17	8.02	4.26
9.1	47.89	83.18	8.76	5.17	63.83	102.27	8.13	5.75	43.55	77.98	8.93	5.01
10.1	47.86	81.61	8.86	5.36	63.83	106.39	8.07	5.37	43.50	75.13	9.08	5.36
11.1	48.04	85.54	9.44	5.64	63.83	109.09	8.07	5.34	43.73	79.12	9.82	5.72
昭和12.1	48.04	88.62	9.51	5.40	63.83	108.32	8.07	5.25	43.73	83.25	9.91	5.44
2	48.46	90.78	9.46	5.26	66.96	113.21	7.93	5.21	43.84	85.18	9.84	5.27
3	48.46	94.45	9.44	5.10	66.96	121.53	7.93	5.01	43.84	87.68	9.82	5.12
4	48.46	97.73	9.44	4.95	66.96	122.16	7.93	4.96	43.84	91.62	9.82	4.95
5	48.46	96.85	9.44	4.96	66.96	122.26	7.93	4.94	43.84	90.50	9.82	4.96
6	48.46	94.56	9.48	5.14	66.96	121.40	7.93	4.99	43.84	87.85	9.87	5.18
7	48.46	96.25	9.59	5.11	66.96	119.32	7.93	5.01	43.84	90.48	10.01	5.14
8	48.46	92.84	9.56	5.27	66.96	117.06	7.93	5.12	43.84	89.78	9.97	5.30
9	48.46	84.90	9.56	5.80	66.96	111.93	7.93	5.47	43.84	78.13	9.97	5.88
10	48.46	86.55	9.55	5.62	66.96	110.34	7.93	5.37	43.84	80.60	9.96	5.68
11	48.46	87.23	9.54	5.59	66.96	111.28	7.93	5.34	43.84	81.22	9.94	5.65
12	48.46	87.17	9.45	5.55	66.96	111.95	7.93	5.28	43.84	80.98	9.83	5.62
13.1	48.46	90.12	9.55	5.45	66.96	114.69	7.93	5.19	43.84	83.98	9.96	5.52
2	48.46	90.99	9.51	5.40	66.96	114.82	7.93	5.22	43.84	85.04	9.90	5.45
3	48.46	90.55	9.48	5.40	66.96	114.59	7.93	5.22	43.84	84.54	9.87	5.45
4	48.46	89.39	9.48	5.45	66.96	115.31	7.93	5.16	43.84	82.91	9.87	5.53
5	48.46	86.46	9.48	5.83	66.96	114.70	7.93	5.19	43.84	79.39	9.87	5.74
6	48.46	85.62	9.42	5.66	66.96	114.73	7.93	5.16	43.84	78.34	9.79	5.78
7	48.46	82.58	9.39	5.80	66.96	113.89	7.93	5.22	43.84	74.75	9.75	5.98
8	48.46	83.25	9.45	5.81	66.96	113.09	8.07	5.38	43.84	75.48	9.84	5.95
9	48.46	84.76	9.49	5.69	66.96	114.32	8.07	5.28	43.84	77.37	9.84	5.79
10	48.46	83.44	9.46	5.71	66.96	114.88	8.07	5.23	43.84	75.58	9.81	5.83
11	48.46	81.45	9.46	5.83	66.96	115.23	8.07	5.22	43.84	73.01	9.81	5.98
12	48.46	80.08	9.47	5.93	66.96	113.99	8.07	5.27	43.84	71.60	9.83	6.09

(資料) 主要株式利通表 (備考) * 昭和13年6月以降は月別中調。13年5月以前は月初調。

債券利通表 (日本勸業銀行調査)

年月 (月初)	國債	地方債	銀行債券			社債	平均	當月新發行債券			
			勸業債券	農工債券	其他			月別發行額	最高	最低	平均
昭和5.1	5.043	6.073	6.178	6.413	6.180	6.475	6.060	72,550,000	6,000	5,280	5,654
6.1	5.527	6.128	6.192	6.521	6.262						

會社企業及資本金額種類別表

Table with columns for year (昭和8-12), industry type (農, 林, 水産, 工業), and financial metrics (社数, 持込資本, 積立金, 配當金, 純益金).

(資料) 商工省會社統計表 (備考) 純益金中印は損失を示す。

會社企業及資本金額種類別表 (續)

Table with columns for organization type (合名會社, 合資會社, 株式會社, etc.), year (昭和8-12), and detailed financial metrics (社数, 持込資本, 積立金, 配當金, 純益金).

會社企業細別表(昭和12年末)

類別	細別	總數			(内)株式會社		
		社數	資本金	積立金	社數	資本金	積立金
農	農	730	48,464	8,117	41	35,260	7,647
	農	161	5,874	302	1	662	14
	農	69	11,851	1,373	29	2,720	277
	農	448	10,794	307	36	6,928	185
	農	196	5,300	40	80	3,815	273
	農	123	4,311	147	25	2,522	32
	農	215	113,387	3,618	31	2,235	112
	農	215	113,387	3,618	112	74,183	3,206
	農	1,942	199,981	13,904	354	127,664	11,732
	農	合	1,942	199,981	13,904	354	127,664
水産業	漁水	286	246,961	23,516	140	167,708	23,250
	漁水	67	6,717	518	34	4,186	515
	漁水	353	253,678	24,033	174	171,894	23,764
礦	金石	298	879,705	73,724	266	737,549	72,460
	石	184	620,965	85,004	168	508,224	84,998
	土	33	177,340	47,396	30	151,825	47,372
	石	42	41,222	3,681	38	29,789	3,681
	土	279	39,272	932	173	26,102	886
礦	合	836	1,758,504	210,738	675	1,453,489	209,397
工	紡織	4,427	1,594,959	397,326	1,396	1,074,873	390,162
	製	522	202,198	19,301	183	105,143	19,035
	織	70	634,928	276,929	62	490,792	274,210
	織	20	46,145	2,216	12	26,836	2,204
	織	17	31,453	3,687	14	20,793	3,687
	織	49	100,915	12,502	34	62,676	12,471
	織	155	14,668	2,152	43	9,898	2,083
	織	715	164,984	25,272	239	106,868	23,886
	織	800	78,689	5,986	228	45,292	5,119
	織	31	16,036	648	16	12,896	642
工	織	186	141,821	35,791	77	96,158	35,410
	織	5	304	6	2	228	6
	織	728	64,575	6,051	173	42,673	5,215
	織	300	24,053	2,022	96	14,996	1,902
	織	388	49,235	2,169	88	24,304	1,900
	織	228	10,090	602	51	459	425
	織	213	14,866	1,992	58	10,731	1,968
	織	2,369	1,221,012	227,227	685	911,752	225,575
	織	120	642,107	167,198	72	535,768	167,159
	織	265	296,065	33,716	130	201,258	33,595
工	織	546	85,987	5,214	141	50,678	4,787
	織	1,081	139,892	15,026	252	87,607	14,243
	織	108	17,424	2,358	25	11,298	2,333
	織	248	39,536	3,716	65	25,143	3,357
	織	4,285	1,925,916	253,118	1,556	1,311,471	251,131
	織	341	132,411	13,045	115	76,212	12,962
	織	759	516,238	98,645	361	377,323	98,505
	織	358	43,326	3,409	98	28,599	3,114
	織	1,073	224,567	20,070	335	138,165	19,535
	織	380	153,966	19,876	199	102,202	19,633
工	織	556	200,180	22,894	151	137,682	22,764
	織	153	345,053	62,206	66	263,537	62,188
	織	665	310,175	12,973	231	187,751	12,430
	織	806	463,014	54,229	302	298,100	53,497
	織	242	34,479	5,828	76	20,225	5,355
	織	200	91,080	16,500	43	55,402	16,431
	織	106	31,761	3,707	69	19,929	3,616
	織	110	1,997	57	22	772	45
	織	71	291,976	27,187	58	194,161	27,161
	織	77	11,782	950	34	7,611	890
工	織	3,165	2,655,016	237,488	1,516	1,735,423	235,396
	織	641	134,289	18,640	315	100,396	18,172
	織	308	402,552	29,290	184	245,335	29,216

(資料) 商工省會社統計表 (備考) *印は株式合資會社。

會社企業細別表(昭和12年末)(續)

類別	細別	總數			(内)株式會社		
		社數	資本金	積立金	社數	資本金	積立金
工	染	36	24,328	6,112	14	18,710	6,079
	料	256	47,949	3,953	109	29,946	3,621
	製	257	44,403	5,654	108	31,665	5,482
	造	26	11,517	245	10	9,859	242
	業	302	134,922	15,236	136	113,998	14,771
	業	457	83,650	6,370	160	53,551	6,153
	業	100	32,485	8,922	25	23,182	8,910
	業	33	486,898	29,075	33	296,640	29,075
	業	281	534,724	73,791	188	346,144	73,632
	業	185	546,032	30,739	98	358,556	30,711
工	業	283	171,267	9,462	136	107,441	9,332
	業	2,303	98,186	6,288	415	48,220	5,580
	業	1,161	71,236	5,628	291	37,300	5,099
	業	1,142	26,950	659	124	10,920	481
	業	1,233	64,145	5,703	324	34,286	5,518
	業	6,027	879,873	144,230	1,891	541,045	132,070
	業	1,283	321,642	72,106	594	182,006	65,106
	業	1,191	142,090	12,638	321	81,769	8,868
	業	624	70,489	11,055	136	43,881	10,878
	業	38	87,451	26,476	14	80,311	26,329
工	業	1,097	84,258	7,393	170	40,245	7,126
	業	208	30,853	1,437	111	17,908	1,002
	業	58	8,750	515	34	6,385	515
	業	360	33,890	1,982	81	20,561	1,859
	業	53	2,419	191	18	993	133
	業	300	14,488	468	107	7,415	426
	業	319	32,530	1,350	227	20,979	1,329
	業	496	51,013	8,620	78	38,593	8,498
	業	524	3,487,886	233,308	514	2,651,876	233,161
	業	102	335,242	28,922	101	235,571	28,922
工	業	403	3,149,087	204,321	396	2,413,409	204,174
	業	19	3,557	66	17	2,896	66
	業	5,380	461,297	39,004	1,165	243,156	31,576
	業	515	19,124	1,466	81	8,748	1,283
	業	264	4,243	136	26	1,593	82
	業	310	32,277	8,993	48	18,421	5,837
	業	60	3,014	45	12	1,990	37
	業	56	1,829	69	14	1,036	37
	業	97	21,897	3,907	46	13,863	3,474
	業	1,056	43,306	4,039	122	44,374	3,731
工	業	130	12,905	906	38	9,344	878
	業	47	14,876	2,302	18	9,815	2,270
	業	1,460	207,299	10,468	316	96,665	7,871
	業	1,385	100,580	6,671	444	57,310	6,076
	業	30,518	12,851,304	1,597,921	9,764	8,850,203	1,563,668
	業	28,744	1,768,802	135,536	4,328	942,944	113,248
	業	3,916	298,791	34,461	685	167,580	27,929
	業	430	120,802	16,434	84	85,183	15,175
	業	2,058	112,824	6,009	461	55,922	5,318
	商	業	865	42,299	1,499	123	17,214
業		1,359	162,084	5,765	213	87,220	3,497
業		474	12,937	321	34	2,700	106
業		1,822	117,901	11,222	406	63,750	9,377
業		455	29,355	1,562	169	12,279	1,116
業		1,489	99,494	5,124	337	45,953	3,890
業		1,247	58,452	2,461	144	23,378	1,990
業		417	14,319	696	83	5,220	547
業		348	6,931	243	24	1,720	994
業		2,258	55,711	2,100	185	18,330	1,463
商	業	1,555	94,852	12,173	289	57,305	19,853
	業	1			1		

(備考) *印は株式合資會社。

會社企業細別表(昭和12年末)(續)

Table with multiple columns: 類別, 業別, 社數, 資本金, 積立金, (内)株式會社, 社數, 資本金, 積立金. Rows include categories like 穀類粉類販賣業, 酒類調味料清涼飲料業, 印刷業, 運輸業, etc.

(備考) *印は株式合資會社。*印は相互會社。

新設會社表(商工省調)

Table with columns: 年次, 總數, 合名, 合資, 株式, 株式合資, 出資又は公積資本, 積立金, 純益金, 配當金, 純損金. Rows show data for years 昭和5年 to 12年.

(資料) 會社統計表

會社現在表

Table with columns: 種別, 年次, 合名, 合資, 株式, 株式合資, 合計, 資本金, 拂込資本, 積立金, 社債, 利益金, 配當金, 一會社當, 資本金, 拂込資本. Rows include categories like 農業, 水産業, 工業, 商業, 交通業, etc.

休業會社

Table with columns: 種別, 年次, 合名, 合資, 株式, 株式合資, 合計, 資本金, 拂込資本, 積立金, 社債, 利益金, 配當金, 一會社當, 資本金, 拂込資本. Rows include categories like 農業, 水産業, 工業, 商業, 交通業, etc.

(資料) 主税局統計年報書(備考) 休業會社の12年の統計不詳。會社現在表 *印合計及金融保險業には相互會社4社を含む。

Table: 會社設立年別表 (昭和12年末). Columns include establishment year, total count, and breakdown by company type (limited liability, partnership, etc.).

(資料) 商工省會社統計表 (備考) *は相互會社。

内地破産事件調

Table: 内地破産事件調. Columns include year, number of cases, and details of liquidation (total assets, liabilities, etc.).

(資料) 帝國統計年鑑

重要工業會社事業成績調

Table: 重要工業會社事業成績調. Columns include period, profit ratios, fixed capital, and manufacturing performance indicators.

(資料) 工業會社事業成績調 (備考) 本表は日本勧業銀行の調査にして、支手は支拂手形の略、受手は受取手形の略。

在朝鮮會社現在表

Table: 在朝鮮會社現在表. Columns include year, total count, and financial details for companies in Korea, categorized by industry.

朝鮮に支店を設ける會社 (内地又ハ外國ニ本店ヲ有スル會社)

Table: 朝鮮に支店を設ける會社. Columns include year, total count, and financial details for companies with branches in Korea.

(資料) 朝鮮總督府統計年報

在臺灣會社現在表

Table: 在臺灣會社現在表. Columns include year, total count, and financial details for companies in Taiwan, categorized by industry.

(資料) 臺灣總督府統計書

Table with 13 columns (10 years) and 20 rows of financial data for 41 companies. Includes categories like 平均拂込資本, 株主資本, 前期末繰越金, etc.

(備考) 本調査は我が国の特別調査にかゝるもので毎年一回本報に掲載される。本調査は我が国株式会社の8割近くを占める大株式会社を主として編纂する事と、他に数種の少額資本の株式会社を併せて調査し、事業別各社別に於ける事項とを、その特色とする。本調査の調査期間は昭和12年より41事業、227社で、なほ附して昭和12年下期以来の同一分析は一會社毎に計算式に多少異なるが、昭和4年以前は各年別に発表されてある。

凡例

平均拂込資本=当期決算期間中に於ける拂込資本の平均(半期配当金×2)+配当率で得られる。株主資本=期末拂込資本、積立金、準備金、前期末繰越金及び当期利益金の合計である。積立金準備金其他の中には法定積立金、別途積立金の他配当平均準備金、減価償却積立金、自家保険積立金、貸倒準備金、減価償却積立金、退職準備金、従業員幸福増進基金及び各種引当金を含む。社員福利金及び法定退職準備金は此の中に含まず。繰越損失金、当期損失金は負債として加算す。社外負債=社債、借入金、支拂手形及未拂金、預り金等の他貸上、前受金、貸付金、未決算勘定、繰延勘定等を含む。借入金中には長期のものを計上し、短期借入金、當座借越は支拂手形及未拂金中に加算す。支拂手形及未拂金中には割引手形を含まず。使用総資本=株主資本と社外負債の合計で、又固定資産と投資勘定及流動資産の合計に一致す。固定資産=土地、建物、機械、器具、什器、建設勘定等の他、特許権、商標権、地上権、営業権等の無形資産をも

含む。投資勘定=臨時産業合理局発表標準貸借対照表準則に規定する投資勘定で、子会社及び関係会社に対する出資金、貸付金、取引上の資金、其他營業直接の目的でなく、利権の爲に所有する不動産、長期に亘りて所持する有價証券を含む。流動資産=使用総資産中より固定資産、投資勘定を除く(残額を便宜上流動資産と見做す。従つて此の中には假拂金未経過保険料預り有價証券等の如く會計學上流動資産と認め難いものも若干含む。手持品とは所謂「作業及販賣資産」に属するもので、商品、製品、他、原料、貯蔵品、仕掛品、積込品等をも含む。有價証券は主として一時的投資の目的を以て所有するものである。内容不明の場合は、其の大半が前述投資勘定の項にて述べた如き目的を以て所有すと見做される際のみ便宜上其の全部を投資勘定に算入す。収入・支出=収入中には前期末繰越金、積立金、準備金の戻入、財産評價益、他社合併益、株式割面超過金等が含まず又各種償却金、賞與金及び引当金、減資損金等は支出中より除く。利益金=利益金は前述の如く償却金控除前のものである。即ち償却を支出で降したものはこれを還元す。同一理由で賞與金、引当金等が支出として計上せられし場合にも其の金額を流動資産に還元す。償却率=(償却高×2)÷(固定資産-建設中勘定)流動比率=流動資産÷(社外負債+社債及借入金)固定比率=固定資産÷株主資本負債比率=株主資本+社外負債固定資産回転率=(収入×2)÷(固定資産-建設中勘定)

(備考) 12年上期以前は35種事業160社なり。

Table with 13 columns (10 years) and 20 rows of financial data for 17 companies. Includes categories like 平均拂込資本, 株主資本, 前期末繰越金, etc.

Table with 13 columns (10 years) and 20 rows of financial data for 131 companies. Includes categories like 平均拂込資本, 株主資本, 前期末繰越金, etc.

(備考) 12年上期以前の製造業社は3種事業10社、製造工業會社は16種事業84社なり。

(東京經濟特別調査) 本邦株式會社事業別成績(續)

勘定科目	公益事業會社綜合事業成績 (5種事業39社) (單位千圓)							
	10年上期	10年下期	11年上期	11年下期	12年上期	12年下期	13年上期	13年下期
公 平 均 拂 込 資 本	2,507,707	2,524,798	2,548,878	2,754,378	2,971,128	3,048,128	3,161,528	3,168,328
株 主 資 本	1,926,425	1,963,214	2,008,904	2,050,163	2,245,798	2,348,955	2,444,314	2,497,115
內 期 末 拂 込 資 本	2,354,307	2,393,613	2,463,224	2,550,847	2,838,810	2,968,815	3,072,376	3,138,401
積 立 金、準 備 金 其 他 金	1,948,425	1,968,524	2,018,877	2,082,095	2,288,365	2,389,165	2,464,754	2,506,846
前 期 繰 越 金	241,666	256,281	265,799	281,124	352,938	354,135	373,982	391,999
社 外 債 債 金	33,906	35,821	38,721	42,808	47,691	49,088	49,884	51,288
社 債	1,653,726	1,666,816	1,658,250	1,644,004	1,865,006	1,937,825	1,968,621	2,043,033
社 債 入	1,241,484	1,263,089	1,305,270	1,226,449	1,353,505	1,333,651	1,315,256	1,363,786
支 拂 手 形 及 未 拂 込 金	164,099	165,062	155,601	160,815	197,867	243,330	319,503	314,954
使 用 定 額 資 本	159,728	165,005	158,002	165,970	191,460	217,725	202,080	257,387
使 用 定 額 資 本 中 定 額 資 金	4,008,033	4,060,429	4,121,474	4,200,551	4,703,815	4,906,640	5,040,997	5,181,434
使 用 定 額 資 本 中 定 額 資 金 年 率	3,094,291	3,151,916	3,219,038	3,260,823	3,647,058	3,763,938	3,853,433	3,937,312
使 用 定 額 資 本 中 定 額 資 金 年 率	115,005	140,000	138,465	161,402	180,798	201,096	217,545	249,222
使 用 定 額 資 本 中 定 額 資 金 年 率	541,651	532,555	525,226	544,067	587,562	603,143	609,307	646,696
使 用 定 額 資 本 中 定 額 資 金 年 率	372,151	375,958	377,210	395,956	499,195	539,559	578,277	597,426
使 用 定 額 資 本 中 定 額 資 金 年 率	88,763	83,550	81,107	91,452	113,601	143,338	132,834	133,265
使 用 定 額 資 本 中 定 額 資 金 年 率	728	829	787	902	2,307	3,004	3,651	3,651
使 用 定 額 資 本 中 定 額 資 金 年 率	55,531	57,982	57,588	59,955	65,088	65,167	64,011	67,345
使 用 定 額 資 本 中 定 額 資 金 年 率	63,676	64,537	66,997	74,573	92,694	96,308	110,233	109,238
使 用 定 額 資 本 中 定 額 資 金 年 率	413,474	413,294	440,381	449,561	516,582	543,432	545,671	597,658
使 用 定 額 資 本 中 定 額 資 金 年 率	283,167	280,307	297,564	295,833	367,763	367,025	401,917	409,388
使 用 定 額 資 本 中 定 額 資 金 年 率	130,307	182,987	142,828	150,822	189,819	176,427	183,755	188,268
使 用 定 額 資 本 中 定 額 資 金 年 率	42,530	37,994	41,842	41,274	46,662	52,517	59,407	60,305
使 用 定 額 資 本 中 定 額 資 金 年 率	2.9%	2.5%	2.7%	2.7%	2.7%	2.9%	3.3%	3.3%
使 用 定 額 資 本 中 定 額 資 金 年 率	62,733	72,592	76,527	78,099	87,693	92,069	95,854	97,249
使 用 定 額 資 本 中 定 額 資 金 年 率	60,355	69,177	73,915	75,401	84,285	89,156	92,064	94,335
使 用 定 額 資 本 中 定 額 資 金 年 率	%	%	%	%	%	%	%	%
使 用 定 額 資 本 中 定 額 資 金 年 率	68.5	67.8	67.6	66.5	67.1	67.5	68.6	68.5
使 用 定 額 資 本 中 定 額 資 金 年 率	13.5	13.5	14.2	14.7	15.1	15.0	15.1	15.1
使 用 定 額 資 本 中 定 額 資 金 年 率	6.5	6.6	6.9	7.2	7.2	7.3	7.3	7.3
使 用 定 額 資 本 中 定 額 資 金 年 率	6.3	7.0	7.4	7.4	7.5	7.6	7.5	7.6
使 用 定 額 資 本 中 定 額 資 金 年 率	51.9	45.4	46.4	48.2	48.4	47.8	47.8	48.3

(取引所と除く) 本邦株式會社綜合事業成績 (40種事業218社) (單位千圓)

勘定科目	公益事業會社綜合事業成績 (40種事業218社) (單位千圓)							
	10年上期	10年下期	11年上期	11年下期	12年上期	12年下期	13年上期	13年下期
公 平 均 拂 込 資 本	5,277,325	5,350,216	5,403,880	5,903,869	8,804,015	9,134,995	10,107,945	10,500,735
株 主 資 本	3,983,834	4,076,142	4,173,859	4,311,868	6,404,281	7,114,425	7,624,338	8,103,848
內 期 末 拂 込 資 本	5,512,149	5,662,405	5,848,563	6,118,660	9,354,190	10,401,152	11,112,041	11,717,441
積 立 金、準 備 金 其 他 金	4,032,199	4,095,815	4,202,711	4,567,272	6,685,284	7,483,313	7,986,969	8,370,067
前 期 繰 越 金	974,620	1,036,083	1,089,273	1,157,615	1,777,801	1,933,471	2,070,287	2,234,499
社 外 債 債 金	146,626	159,291	169,853	183,672	245,000	268,989	285,421	303,158
社 債	3,522,168	3,575,281	3,748,987	3,839,844	6,469,606	7,323,234	7,820,910	8,460,432
社 債 入	1,604,790	1,625,137	1,664,766	1,562,784	2,884,036	2,889,016	2,933,625	3,136,201
支 拂 手 形 及 未 拂 込 金	375,663	371,055	429,394	391,465	680,289	948,990	1,101,140	1,052,932
使 用 定 額 資 本	929,202	940,484	1,007,948	1,079,201	1,610,662	1,983,885	2,018,108	2,343,340
使 用 定 額 資 本 中 定 額 資 金	9,034,317	9,235,684	9,597,550	9,958,503	15,823,795	17,724,386	18,932,952	20,177,872
使 用 定 額 資 本 中 定 額 資 金 年 率	5,320,748	5,423,069	5,579,635	5,706,703	8,498,722	8,869,566	9,268,438	9,701,993
使 用 定 額 資 本 中 定 額 資 金 年 率	217,919	260,822	268,526	287,037	392,654	670,708	746,242	876,123
使 用 定 額 資 本 中 定 額 資 金 年 率	1,242,563	1,279,143	1,315,277	1,425,765	2,723,447	3,257,302	3,614,937	3,951,640
使 用 定 額 資 本 中 定 額 資 金 年 率	2,471,006	2,533,472	2,702,638	2,826,036	4,601,626	5,597,518	6,049,581	6,524,239
使 用 定 額 資 本 中 定 額 資 金 年 率	496,510	519,032	519,118	578,510	811,687	978,318	1,089,941	1,071,161
使 用 定 額 資 本 中 定 額 資 金 年 率	817,957	823,123	882,843	894,434	1,876,283	1,964,434	2,078,435	2,331,421
使 用 定 額 資 本 中 定 額 資 金 年 率	597,320	594,688	657,026	673,675	1,090,373	1,266,890	1,426,075	1,478,979
使 用 定 額 資 本 中 定 額 資 金 年 率	117,403	121,477	110,712	119,738	160,173	177,407	162,491	162,218
使 用 定 額 資 本 中 定 額 資 金 年 率	1,759,513	1,834,591	1,910,005	2,024,070	3,206,857	3,688,786	3,999,653	4,244,614
使 用 定 額 資 本 中 定 額 資 金 年 率	1,400,809	1,463,377	1,523,279	1,614,872	2,660,750	2,973,907	3,230,298	3,434,889
使 用 定 額 資 本 中 定 額 資 金 年 率	358,704	371,214	386,727	410,098	646,107	714,879	789,362	809,716
使 用 定 額 資 本 中 定 額 資 金 年 率	104,213	101,617	102,007	105,205	163,674	179,069	206,773	209,653
使 用 定 額 資 本 中 定 額 資 金 年 率	4.1%	3.9%	3.8%	3.9%	4.1%	4.3%	4.3%	4.3%
使 用 定 額 資 本 中 定 額 資 金 年 率	171,822	188,791	192,982	201,759	303,196	337,091	357,957	379,971
使 用 定 額 資 本 中 定 額 資 金 年 率	162,400	177,668	183,297	191,368	286,239	322,646	341,678	363,986
使 用 定 額 資 本 中 定 額 資 金 年 率	%	%	%	%	%	%	%	%
使 用 定 額 資 本 中 定 額 資 金 年 率	79.8	79.8	79.8	79.7	79.9	80.6	80.8	80.9
使 用 定 額 資 本 中 定 額 資 金 年 率	18.0	18.2	18.8	19.0	20.2	20.1	20.2	20.0
使 用 定 額 資 本 中 定 額 資 金 年 率	7.9	8.0	8.1	8.2	8.2	8.1	8.1	8.0
使 用 定 額 資 本 中 定 額 資 金 年 率	8.2	8.7	8.8	8.9	8.9	9.1	9.0	9.0
使 用 定 額 資 本 中 定 額 資 金 年 率	52.1	49.1	50.1	50.8	53.1	52.8	53.5	53.1

(備考) 12年上期以前の公益事業會社は5種事業34社綜合事業會社は34種事業 153社なり。

(東京經濟特別調査) 本邦株式會社事業別成績(續)

勘定科目	重工業會社綜合事業成績 (4種 46社)								化學工業會社綜合事業成績 (9種 43社)			
	12年上期	12年下期	13年上期	13年下期	12年上期	12年下期	13年上期	13年下期	千円	千円	千円	千円
公 平 均 拂 込 資 本	1,270,171	1,411,521	1,575,071	1,715,471	1,253,850	1,247,660	1,592,760	1,907,100	835,405	996,263	1,078,566	1,167,736
株 主 資 本	991,427	1,104,719	1,240,356	1,362,143	1,186,521	1,372,283	1,463,265	1,570,865	884,601	1,039,298	1,103,422	1,179,084
內 期 末 拂 込 資 本	1,463,297	1,669,022	1,887,506	2,096,918	1,75,762	193,230	212,606	233,532	283,726	345,211	408,075	481,638
積 立 金、準 備 金 其 他 金	20,962	24,129	28,400	35,931	22,880	25,469	27,063	29,348	718,769	992,451	1,312,267	1,579,932
前 期 繰 越 金	47,415	45,795	89,914	127,213	193,374	185,390	207,851	257,315	144,422	165,049	243,017	210,836
社 外 債 債 金	144,422	165,049	243,017	210,836	98,288	235,956	166,990	151,927	209,962	329,866	386,222	495,822
社 債	205,588	329,866	386,222	495,822	160,606	216,307	246,362	264,580	2,182,066	2,661,473	2,199,774	3,676,850
社 債 入	916,511	969,149	1,097,280	1,286,779	887,487	944,926	1,003,331	1,069,310	46,944	69,609	110,836	174,172
支 拂 手 形 及 未 拂 込 金	175,404	267,872	972,950	420,482	446,341	564,743	588,300	645,705	1,090,151	1,424,452	1,729,544	1,995,588
使 用 定 額 資 本	159,067	161,156	220,850	219,716	92,157	107,614	112,013	108,943	564,679	815,510	970,453	1,157,613
使 用 定 額 資 本 中 定 額 資 金	223,464	300,077	359,468	393,189	115,718	126,591	160,355	176,838	20,701	21,146	19,060	16,109
使 用 定 額 資 本 中 定 額 資 金 年 率	776,427	996,844	1,166,528	1,303,909	473,098	551,902	609,223	671,225	660,649	861,158	1,000,834	1,126,938
使 用 定 額 資 本 中 定 額 資 金 年 率	115,779	135,687	165,697	176,970	99,879	114,345	120,174	128,902	21,264	24,410	31,314	32,676
使 用 定 額 資 本 中 定 額 資 金 年 率	21,264	24,410	31,314	32,676	32,302	35,993	36,755	38,817	4.9%	5.4%	6.0%	6.0%
使 用 定 額 資 本 中 定 額 資 金 年 率	45,228	50,579	57,375	64,767	45,726	53,569	57,891	62,720	4.9%	5.4%	6.0%	6.0%
使 用 定 額 資 本 中 定 額 資 金 年 率	42,263	47,932										

(東洋經濟特別調査) 本邦株式會社事業別成績 (續)

勘定科目	12年上期				12年下期				13年上期				13年下期			
	千円	千円	千円	千円	千円	千円	千円	千円	千円	千円	千円	千円	千円	千円	千円	千円
公稱資本	21,250	30,250	30,250	30,250	289,900	289,900	289,900	289,900	214,200	233,111	239,450	247,756	289,900	289,900	289,900	289,900
平均拂込資本	16,717	18,425	19,500	20,750	228,900	233,111	239,450	247,756	189,900	208,877	214,200	228,900	189,900	208,877	214,200	228,900
株主資本	25,011	27,738	29,131	31,080	353,296	376,276	379,195	394,197	353,296	376,276	379,195	394,197	353,296	376,276	379,195	394,197
内期未拂込資本	16,800	19,050	19,950	21,450	222,550	239,450	239,450	249,450	222,550	239,450	239,450	249,450	222,550	239,450	239,450	249,450
積立金、準備金其他	5,742	6,009	6,381	6,640	100,877	105,039	108,012	111,138	100,877	105,039	108,012	111,138	100,877	105,039	108,012	111,138
前期繰越金	318	347	356	373	7,770	11,263	11,783	11,499	7,770	11,263	11,783	11,499	7,770	11,263	11,783	11,499
社外負債	15,288	15,202	17,246	16,853	782,578	904,351	931,055	911,651	782,578	904,351	931,055	911,651	782,578	904,351	931,055	911,651
社債	2,466	2,609	3,011	2,321	23,100	19,950	19,500	19,150	23,100	19,950	19,500	19,150	23,100	19,950	19,500	19,150
支拂手形及未拂入金	4,882	4,839	5,978	6,118	509,324	585,456	590,725	634,644	509,324	585,456	590,725	634,644	509,324	585,456	590,725	634,644
使定資産	40,299	42,940	46,377	47,933	1,135,874	1,280,827	1,310,250	1,305,848	1,135,874	1,280,827	1,310,250	1,305,848	1,135,874	1,280,827	1,310,250	1,305,848
内建資産	18,405	18,643	20,208	20,693	208,345	218,676	214,071	207,950	208,345	218,676	214,071	207,950	208,345	218,676	214,071	207,950
投資資産	1,561	1,561	1,479	—	3,022	4,341	3,889	4,373	3,022	4,341	3,889	4,373	3,022	4,341	3,889	4,373
流動資産	20,333	22,736	21,912	22,533	816,689	926,466	957,727	933,567	816,689	926,466	957,727	933,567	816,689	926,466	957,727	933,567
内現金	4,046	4,171	4,732	4,201	90,507	83,086	107,134	136,797	90,507	83,086	107,134	136,797	90,507	83,086	107,134	136,797
手形及預金	5,562	5,966	5,737	6,960	208,668	262,275	243,294	167,880	208,668	262,275	243,294	167,880	208,668	262,275	243,294	167,880
受取手形及未收金	6,560	6,921	7,318	7,311	375,459	431,681	473,336	484,905	375,459	431,681	473,336	484,905	375,459	431,681	473,336	484,905
有價証券	802	1,199	1,303	1,558	15,646	16,019	17,583	17,932	15,646	16,019	17,583	17,932	15,646	16,019	17,583	17,932
收支	11,645	12,037	13,346	14,864	80,820	83,922	83,937	87,344	80,820	83,922	83,937	87,344	80,820	83,922	83,937	87,344
損益	9,494	9,696	10,901	12,248	58,721	63,397	63,956	65,233	58,721	63,397	63,956	65,233	58,721	63,397	63,956	65,233
固定資産銷却	2,151	2,341	2,444	2,617	22,099	20,524	19,960	22,111	22,099	20,524	19,960	22,111	22,099	20,524	19,960	22,111
固定資産銷却率	9.0%	10.9%	10.3%	8.5%	2.1%	2.0%	2.1%	3.0%	2.1%	2.0%	2.1%	3.0%	2.1%	2.0%	2.1%	3.0%
社外分配金	761	864	924	1,021	12,388	13,838	14,224	15,037	12,388	13,838	14,224	15,037	12,388	13,838	14,224	15,037
内株主配當金	679	771	818	902	11,856	12,982	13,309	14,087	11,856	12,982	13,309	14,087	11,856	12,982	13,309	14,087
收支比率	81.5%	80.6%	81.7%	82.4%	72.7%	75.5%	76.2%	74.7%	72.7%	75.5%	76.2%	74.7%	72.7%	75.5%	76.2%	74.7%
收益(對平均拂込資本)	25.7%	25.4%	25.1%	25.2%	20.6%	17.6%	16.7%	17.8%	20.6%	17.6%	16.7%	17.8%	20.6%	17.6%	16.7%	17.8%
年率(對使用總資本)	10.7%	10.9%	10.5%	10.9%	3.9%	3.2%	3.0%	3.4%	3.9%	3.2%	3.0%	3.4%	3.9%	3.2%	3.0%	3.4%
株主配當率	8.1%	8.4%	8.4%	8.7%	11.1%	11.1%	11.1%	11.4%	11.1%	11.1%	11.1%	11.4%	11.1%	11.1%	11.1%	11.4%
社内保留率	64.6%	63.1%	62.2%	61.0%	43.9%	32.6%	14.0%	32.0%	43.9%	32.6%	14.0%	32.0%	43.9%	32.6%	14.0%	32.0%

(東洋經濟特別調査) 本邦株式會社事業別成績 (續)

勘定科目	12年下期			13年上期			13年下期			12年下期			13年上期			13年下期		
	千円	千円	千円	千円	千円	千円	千円	千円	千円	千円	千円	千円	千円	千円	千円	千円	千円	千円
公稱資本	302,000	355,100	385,100	124,250	127,250	143,750	116,000	122,000	122,000	302,000	355,100	385,100	124,250	127,250	143,750	116,000	122,000	122,000
平均拂込資本	274,968	296,029	333,218	100,525	110,286	122,590	93,882	99,100	107,715	274,968	296,029	333,218	100,525	110,286	122,590	93,882	99,100	107,715
株主資本	385,926	403,674	481,307	142,988	155,581	177,005	139,770	157,896	163,152	385,926	403,674	481,307	142,988	155,581	177,005	139,770	157,896	163,152
内期未拂込資本	293,350	296,600	366,055	105,645	111,646	126,525	94,825	107,582	108,225	293,350	296,600	366,055	105,645	111,646	126,525	94,825	107,582	108,225
積立金、準備金其他	58,660	67,788	77,690	23,954	27,047	31,708	25,773	30,139	33,894	58,660	67,788	77,690	23,954	27,047	31,708	25,773	30,139	33,894
前期繰越金	4,654	5,207	6,702	2,934	3,319	4,013	4,948	5,029	5,174	4,654	5,207	6,702	2,934	3,319	4,013	4,948	5,029	5,174
社外負債	178,950	219,239	260,588	41,687	42,277	64,273	72,221	71,641	74,840	178,950	219,239	260,588	41,687	42,277	64,273	72,221	71,641	74,840
社債	45,000	45,000	60,000	12,451	11,951	11,451	27,674	26,774	25,796	45,000	45,000	60,000	12,451	11,951	11,451	27,674	26,774	25,796
支拂手形及未拂入金	20,038	39,505	44,392	5,645	3,680	3,361	8,145	8,940	10,450	20,038	39,505	44,392	5,645	3,680	3,361	8,145	8,940	10,450
使定資産	49,859	77,872	103,972	7,507	8,653	9,098	16,166	19,395	20,194	49,859	77,872	103,972	7,507	8,653	9,098	16,166	19,395	20,194
内建資産	564,876	622,913	741,895	184,674	197,858	241,278	211,991	229,537	237,992	564,876	622,913	741,895	184,674	197,858	241,278	211,991	229,537	237,992
投資資産	255,709	349,956	405,835	105,832	120,552	129,321	116,522	123,543	125,515	255,709	349,956	405,835	105,832	120,552	129,321	116,522	123,543	125,515
流動資産	22,252	29,276	47,821	6,089	5,711	6,918	13,758	15,774	16,704	22,252	29,276	47,821	6,089	5,711	6,918	13,758	15,774	16,704
内現金	135,481	102,176	111,809	30,154	34,892	40,154	6,298	9,247	10,203	135,481	102,176	111,809	30,154	34,892	40,154	6,298	9,247	10,203
手形及預金	173,686	170,781	224,251	48,688	42,414	71,803	89,171	96,747	102,274	173,686	170,781	224,251	48,688	42,414	71,803	89,171	96,747	102,274
受取手形及未收金	41,806	31,957	35,647	16,547	12,045	37,000	8,854	11,679	15,507	41,806	31,957	35,647	16,547	12,045	37,000	8,854	11,679	15,507
有價証券	49,973	61,305	101,521	4,974	5,724	6,927	45,041	48,947	48,352	49,973	61,305	101,521	4,974	5,724	6,927	45,041	48,947	48,352
收支	27,437	25,160	28,359	13,909	9,774	9,614	20,623	20,578	21,650	27,437	25,160	28,359	13,909	9,774	9,614	20,623	20,578	21,650
損益	8,806	3,030	5,921	1,186	1,210	1,444	760	1,283	1,753	8,806	3,030	5,921	1,186	1,210	1,444	760	1,283	1,753
固定資産銷却	159,583	177,467	205,101	37,451	52,394	77,589	86,073	94,578	94,926	159,583	177,467	205,101	37,451	52,394	77,589	86,073	94,578	94,926
固定資産銷却率	130,220	143,389	168,242	27,998	38,827	62,828	71,848	79,431	79,066	130,220	143,389	168,242	27,998	38,827	62,828	71,848	79,431	79,066
社外分配金	29,364	34,079	36,860	9,454	13,568	14,759	14,224	15,146	15,859	29,364	34,079	36,860	9,454	13,568	14,759	14,224	15,146	15,859
内株主配當金	4,857	7,203	8,349	1,415	2,460	2,496	5,175	5,125	5,125	4,857	7,203	8,349	1,415	2,460	2,496	5,175	5,125	5,125
收支比率	4.2%	4.5%	4.7%	2.8%	4.3%	4.1%	10.1%	9.5%	9.4%	4.2%	4.5%	4.7%	2.8%	4.3%	4.1%	10.1%	9.5%	9.4%
年率(對平均拂込資本)	18,024	19,241	21,549	4,887	5,266	6,209	3,778	4,027	4,406	18,024	19,241	21,549	4,887	5,266	6,209	3,778	4,027	4,406
株主配當率	17,339	18,725	20,987	4,568	4,879	5,842	3,394	3,638	4,009	17,339	18,725	20,987	4,568	4,879	5,842	3,394	3,638	4,009
社内保留率	81.6%	80.8%	82.0%	74.8%	74.1%	81.0%	83.5%	84.0%	83.3%	81.6%	80.8%	82.0%	74.8%	74.1%	81.0%	83.5%	84.0%	83.3%
收益(對平均拂込資本)	21.4%	23.0%	22.1%	18.8%	24.6%	24.1%	30.5%	30.6%	29.4%	21.4%	23.0%	22.1%	18.8%	24.6%	24.1%	30.5%	30.6%	29.4%
年率(對使用總資本)	10.4%	10.9%	9.9%	10.2%	13.7%	12.2%	13.4%	13.2%	13.3%	10.4%	10.9%	9.9%	10.2%	13.7%	12.2%	13.4%	13.2%	13.3%
株主配																		

(東洋經濟特別調査) 本邦株式會社事業別成績 (續)

勘定科目	12年下期			13年上期			13年下期		
	千円	千円	千円	千円	千円	千円	千円	千円	
金屬工業 (5社)									
公稱資本	80,350	90,350	120,000	440,000	502,000	560,000	154,150	174,150	192,150
平均拂込資本	51,819	57,128	75,813	301,191	328,470	360,019	77,898	98,112	124,965
株主資本	61,677	68,828	91,807	373,074	402,405	438,471	101,319	123,587	186,081
内期未拂込資本	84,100	89,100	79,513	313,620	335,125	363,875	84,230	92,605	129,282
積立金、準備金其他	1,907	2,520	3,416	28,333	31,957	37,243	7,244	9,267	10,981
前外債	736	1,107	1,276	3,717	3,789	4,113	1,057	1,266	1,928
社外債	52,131	59,025	56,501	309,549	338,871	381,050	61,777	71,707	95,573
内社債	13,000	12,000	11,000	78,650	99,300	147,550	9,940	14,560	4,180
借入金	18,550	27,225	25,909	59,705	86,130	70,680	2,472	5,658	16,163
支拂手形及未拂金	19,782	14,098	14,011	73,064	78,992	72,274	44,830	48,919	65,537
使用定額資本	118,508	127,855	148,303	682,023	741,276	819,522	163,096	198,234	251,654
内定額資本	77,402	77,402	89,226	270,173	299,194	321,980	69,334	94,642	115,008
内定額資本	8,928	12,766	13,305	31,741	28,941	36,951	120	247	335
内定額資本	7,377	8,967	12,412	298,512	305,349	338,470	34,574	31,139	38,771
内定額資本	26,378	41,480	48,669	107,938	130,793	159,072	59,188	69,483	97,875
内定額資本	4,048	8,369	6,054	27,083	22,916	20,130	5,690	10,943	6,349
内定額資本	17,566	20,720	26,638	41,888	44,241	61,239	22,408	37,145	57,934
内定額資本	7,983	7,599	9,479	23,135	38,123	37,207	13,580	17,268	26,453
内定額資本	410	369	625	229	242	326	1,503	753	1,113
收入	33,982	36,295	42,739	100,882	117,130	125,662	36,694	46,688	64,115
支出	29,049	30,194	35,137	73,483	85,596	92,422	27,907	36,297	50,225
損益	4,934	6,101	7,602	27,399	31,534	33,241	8,788	10,389	13,890
固定資産銷却金	1,570	2,379	2,600	7,742	9,223	9,743	2,600	3,080	4,120
固定資産銷却率	5.1%	7.4%	6.8%	6.3%	6.8%	6.8%	7.5%	6.5%	7.2%
社外分配金	2,376	2,889	3,741	15,380	16,829	18,356	4,602	5,471	7,389
社外分配率	2,249	2,536	3,495	14,878	16,236	17,761	4,361	5,193	7,049
支比率	85.5	83.2	82.2	72.8	73.1	73.5	76.1	77.7	78.3
收益(對平均拂込資本)	19.0	21.4	20.1	18.2	19.2	18.5	22.0	22.0	22.2
年率	8.7	9.5	10.3	8.0	8.5	8.1	10.8	10.6	11.0
株主配當率	8.7	8.9	9.2	9.9	9.9	9.9	11.2	11.3	11.3
社内保留率	51.8	55.9	60.8	43.9	46.6	46.6	47.6	47.3	46.8
化學工業 (10社)									
公稱資本	101,500	138,500	151,500	221,000	221,000	221,000	194,310	194,310	203,650
平均拂込資本	79,357	94,825	109,288	154,264	168,225	168,850	121,329	123,848	131,483
株主資本	127,925	151,849	186,283	226,035	231,361	233,879	160,592	161,042	170,783
内期未拂込資本	82,175	101,400	110,400	165,081	168,850	168,850	123,848	123,848	121,483
積立金、準備金其他	29,051	31,716	35,443	28,224	31,858	33,520	21,822	22,266	23,660
前外債	7,191	7,225	7,383	6,183	6,705	7,301	4,302	4,494	4,657
社外債	68,854	72,908	82,001	121,468	131,718	128,704	61,172	63,963	67,429
内社債	3,200	3,000	2,800	66,170	62,281	73,520	27,430	25,710	29,265
借入金	25,160	27,474	33,224	13,454	26,211	20,066	8,165	8,317	5,794
支拂手形及未拂金	26,796	27,220	31,901	31,364	30,171	20,603	11,867	14,950	18,240
使用定額資本	196,779	224,757	248,284	347,503	362,079	362,583	221,764	225,005	238,812
内定額資本	72,234	83,623	94,895	236,477	237,574	240,152	126,038	123,237	129,109
内定額資本	1,842	3,600	4,046	14,017	15,916	16,293	5,570	5,016	4,070
内定額資本	35,203	36,614	42,207	23,111	27,344	30,538	54,968	57,559	60,468
内定額資本	89,342	104,520	111,182	88,915	98,161	91,893	40,738	44,209	48,635
内定額資本	10,987	12,857	12,325	31,181	28,378	31,336	14,354	12,775	12,163
内定額資本	39,660	44,596	48,794	46,438	56,304	44,918	9,696	11,884	15,424
内定額資本	22,409	26,885	28,325	5,146	5,150	7,991	9,412	10,525	10,477
内定額資本	937	1,155	1,669	—	—	—	34	34	34
收入	93,800	103,733	115,768	90,781	95,869	101,284	46,875	47,095	53,383
支出	84,291	92,226	102,711	64,233	71,912	77,076	36,256	38,661	42,399
損益	9,508	11,508	13,057	26,547	23,948	24,208	10,619	10,434	10,983
固定資産銷却金	2,006	2,628	2,832	11,000	9,300	9,700	4,857	4,661	4,824
固定資産銷却率	5.7%	6.6%	6.2%	9.9%	8.4%	8.7%	8.1%	7.9%	7.7%
社外分配金	4,827	5,351	6,228	9,726	10,548	10,585	4,674	4,760	5,108
社外分配率	4,264	4,988	5,811	9,061	9,908	9,945	4,288	4,365	4,711
支比率	89.9	88.9	88.7	70.8	75.0	76.1	77.3	77.8	79.4
收益(對平均拂込資本)	24.0	24.3	23.9	34.4	28.5	28.7	17.5	16.8	16.7
年率	9.7	10.2	10.5	15.3	13.2	13.4	9.6	9.3	9.2
株主配當率	10.7	10.5	10.6	11.7	11.8	11.8	7.1	7.0	7.2
社内保留率	51.3	53.5	52.3	63.4	56.0	56.3	56.0	54.4	53.5
人絹人綿業 (6社)									
公稱資本	101,500	138,500	151,500	221,000	221,000	221,000	194,310	194,310	203,650
平均拂込資本	79,357	94,825	109,288	154,264	168,225	168,850	121,329	123,848	131,483
株主資本	127,925	151,849	186,283	226,035	231,361	233,879	160,592	161,042	170,783
内期未拂込資本	82,175	101,400	110,400	165,081	168,850	168,850	123,848	123,848	121,483
積立金、準備金其他	29,051	31,716	35,443	28,224	31,858	33,520	21,822	22,266	23,660
前外債	7,191	7,225	7,383	6,183	6,705	7,301	4,302	4,494	4,657
社外債	68,854	72,908	82,001	121,468	131,718	128,704	61,172	63,963	67,429
内社債	3,200	3,000	2,800	66,170	62,281	73,520	27,430	25,710	29,265
借入金	25,160	27,474	33,224	13,454	26,211	20,066	8,165	8,317	5,794
支拂手形及未拂金	26,796	27,220	31,901	31,364	30,171	20,603	11,867	14,950	18,240
使用定額資本	196,779	224,757	248,284	347,503	362,079	362,583	221,764	225,005	238,812
内定額資本	72,234	83,623	94,895	236,477	237,574	240,152	126,038	123,237	129,109
内定額資本	1,842	3,600	4,046	14,017	15,916	16,293	5,570	5,016	4,070
内定額資本	35,203	36,614	42,207	23,111	27,344	30,538	54,968	57,559	60,468
内定額資本	89,342	104,520	111,182	88,915	98,161	91,893	40,738	44,209	48,635
内定額資本	10,987	12,857	12,325	31,181	28,378	31,336	14,354	12,775	12,163
内定額資本	39,660	44,596	48,794	46,438	56,304	44,918	9,696	11,884	15,424
内定額資本	22,409	26,885	28,325	5,146	5,150	7,991	9,412	10,525	10,477
内定額資本	937	1,155	1,669	—	—	—	34	34	34
收入	93,800	103,733	115,768	90,781	95,869	101,284	46,875	47,095	53,383
支出	84,291	92,226	102,711	64,233	71,912	77,076	36,256	38,661	42,399
損益	9,508	11,508	13,057	26,547	23,948	24,208	10,619	10,434	10,983
固定資産銷却金	2,006	2,628	2,832	11,000	9,300	9,700	4,857	4,661	4,824
固定資産銷却率	5.7%	6.6%	6.2%	9.9%	8.4%	8.7%	8.1%	7.9%	7.7%
社外分配金	4,827	5,351	6,228	9,726	10,548	10,585	4,674	4,760	5,108
社外分配率	4,264	4,988	5,811	9,061	9,908	9,945	4,288	4,365	4,711
支比率	89.9	88.9	88.7	70.8	75.0	76.1	77.3	77.8	79.4
收益(對平均拂込資本)	24.0	24.3	23.9	34.4	28.5	28.7	17.5	16.8	16.7
年率	9.7	10.2	10.5	15.3	13.2	13.4	9.6	9.3	9.2
株主配當率	10.7	10.5	10.6	11.7	11.8	11.8	7.1	7.0	7.2
社内保留率	51.3	53.5	52.3	63.4	56.0	56.3	56.0	54.4	53.5
洋貨事業 (5社)									
公稱資本	101,500	138,500	151,500	221,000	221,000	221,000	194,310	194,310	203,650
平均拂込資本	79,357	94,825	109,288	154,264	168,225	168,850	121,329	123,848	131,483
株主資本	127,925	151,849	186,283	226,035	231,361	233,879	160,592	161,042	170,783
内期未拂込資本	82,175	101,400	110,400	165,081	168,850	168,850	123,848	123,848	121,483
積立金、準備金其他	29,051	31,716	35,443	28,224	31,858	33,520	21,822	22,266	23,660
前外債	7,191	7,225	7,383	6,183	6,705	7,301	4,302	4,494	4,657
社外債	68,854								

本邦株式會社事業別成績(續)									
勘定科目	12年下期			13年上期			13年下期		
	千円	千円	千円	千円	千円	千円	千円	千円	千円
公稱資本	26,125	26,125	26,125	112,703	112,703	112,703	269,220	279,220	309,970
平均拂込資本	16,750	17,241	21,422	75,047	78,439	78,439	199,151	215,613	227,401
株主資本	21,008	24,481	30,920	135,021	136,876	139,031	384,652	403,867	430,990
内期末拂込資本	16,750	16,850	24,169	78,409	78,439	78,439	206,075	215,613	228,601
積立金、準備金其他	2,510	2,981	3,534	37,413	38,135	38,954	117,866	129,014	139,658
前外債	403	418	476	10,430	10,768	11,553	22,235	25,842	27,496
社外債	9,891	9,658	10,539	110,962	90,465	93,237	246,899	168,414	158,866
内社債	5,000	—	—	16,500	16,250	15,750	9,950	9,700	8,950
借入金	1,110	2,060	800	25,143	13,338	14,182	25,278	25,380	18,831
支拂手形及未拂入金	433	3,266	4,273	53,682	41,834	40,801	85,061	103,249	105,390
使用定資産	31,499	34,137	41,459	246,583	227,341	232,268	531,551	572,281	589,856
内定資産	16,274	17,465	16,895	87,831	86,994	87,986	245,572	249,561	252,810
内定資産中	100	46	55	2,343	1,863	2,644	10,454	12,488	13,780
投資助産	3,854	5,857	7,177	33,180	30,653	30,364	43,879	52,902	67,503
内現金及預金	11,371	10,815	17,387	125,630	107,694	113,918	242,100	269,818	269,543
内現金	1,121	765	1,845	7,418	9,812	9,434	74,214	62,458	66,872
内手形	7,140	7,026	11,833	90,934	68,877	71,887	53,339	83,144	48,116
受取手形及未收券	1,958	1,984	1,994	14,597	16,551	19,271	30,368	84,975	35,988
有價証券	94	94	282	1,606	1,568	1,617	—	—	—
收支出入	13,060	13,677	16,334	134,876	114,461	88,312	165,730	196,942	183,531
損益	11,115	11,444	13,593	125,507	104,916	78,227	127,254	165,546	148,293
固定資産銷却金	1,945	2,232	2,741	9,369	9,545	10,085	38,476	33,398	35,235
固定資産銷却率	5.00	7.32	8.15	2.000	2.820	3.470	9.050	6.800	6.800
社外分配金	840	911	1,085	3,867	4,028	4,055	11,800	12,655	13,178
内株主配當金	780	841	1,015	3,628	3,770	3,798	11,320	12,150	12,698
收支比率	85.1	83.7	83.2	93.1	91.7	88.6	76.8	83.2	80.8
收益(對平均拂込資本)	23.2	25.9	25.6	25.0	24.3	25.7	38.6	31.0	31.0
年率(對使用總資本)	12.3	13.1	13.2	7.6	8.4	8.7	14.5	11.7	11.9
株主配當率	9.3	9.8	9.5	9.7	9.6	9.7	11.4	11.3	11.2
社内保留率	56.8	59.2	60.4	58.7	57.8	59.8	69.3	62.1	62.6

本邦株式會社事業別成績(續)									
勘定科目	12年下期			13年上期			13年下期		
	千円	千円	千円	千円	千円	千円	千円	千円	千円
公稱資本	22,000	22,000	22,000	8,250	8,250	8,250	1,768,742	1,770,152	1,776,952
平均拂込資本	12,875	13,500	14,750	5,550	6,000	6,000	1,467,858	1,504,896	1,518,166
株主資本	19,194	19,507	21,456	8,544	9,624	9,624	1,782,321	1,797,988	1,824,745
内期末拂込資本	13,500	13,500	15,000	5,550	6,450	6,450	1,504,656	1,506,066	1,523,994
積立金、準備金其他	3,680	3,922	4,181	2,320	2,459	2,459	146,674	153,960	161,723
前外債	261	264	281	92	92	92	32,867	32,619	33,918
社外債	5,902	7,584	7,191	9,300	9,662	9,662	1,199,825	1,233,672	1,283,112
内社債	—	—	—	—	—	—	932,676	914,751	967,574
借入金	2,459	2,871	2,181	150	140	140	109,163	181,796	172,222
支拂手形及未拂入金	2,704	3,526	4,066	2,135	2,052	2,052	75,696	66,554	111,352
使用定資産	25,096	27,091	28,647	17,844	19,286	19,286	2,982,146	3,031,660	3,107,457
内定資産	14,533	16,630	17,118	4,110	3,575	3,575	2,303,878	2,342,440	2,376,141
内定資産中	—	1,479	—	—	—	—	124,315	134,703	139,848
投資助産	—	—	447	1,561	4,260	4,260	394,562	401,258	427,288
内現金及預金	10,563	10,461	11,082	12,173	11,451	11,451	283,706	287,985	304,428
内現金	2,364	2,075	1,544	1,807	2,657	2,657	54,430	41,438	41,301
内手形	1,564	1,260	2,483	4,402	4,477	4,477	—	—	—
受取手形及未收券	3,769	4,434	4,427	3,152	2,884	2,884	38,325	37,105	41,379
有價証券	1,199	1,303	1,558	—	—	—	88,209	96,070	97,699
收支出入	10,801	11,948	13,469	1,236	1,397	1,397	257,331	274,183	275,645
損益	9,048	10,127	11,474	648	774	774	159,206	168,840	170,535
固定資産銷却金	1,753	1,821	1,994	588	623	623	98,125	105,343	105,110
固定資産銷却率	837	840	754	175	129	129	31,092	35,955	34,960
社外分配金	11.5%	11.1%	8.8%	8.5%	7.2%	7.2%	2.9%	3.3%	3.1%
内株主配當金	617	649	746	247	275	275	55,825	59,313	58,621
收支比率	549	578	662	222	240	240	54,065	56,828	56,976
收益(對平均拂込資本)	83.8	84.8	85.2	52.4	55.4	55.4	61.9	61.6	61.9
年率(對使用總資本)	27.5	27.0	27.0	21.2	20.8	20.8	13.4	14.0	13.8
株主配當率	14.0	13.4	13.9	6.6	6.5	6.5	6.6	6.9	6.8
社内保留率	64.8	64.4	62.6	58.0	55.9	55.9	43.1	43.7	44.2

(東京經濟特別調査) 本邦株式會社事業別成績 (續)

勘定科目	12年下期			13年上期			13年下期		
	千円	千円	千円	千円	千円	千円	千円	千円	
公 平 均 携 込 資 本	113,000	127,500	127,500	45,400	45,400	45,400	180,000	180,000	180,000
株 主 携 込 資 本	75,213	80,404	82,917	34,915	36,600	36,600	138,925	142,500	150,809
株 主 携 込 資 本 其 他 債 権	100,083	109,029	111,143	47,913	48,352	48,773	249,705	251,203	264,816
株 主 携 込 資 本 其 他 債 権 其 他 債 権	75,213	81,917	83,930	36,000	36,000	36,000	142,500	142,500	152,500
株 主 携 込 資 本 其 他 債 権 其 他 債 権 其 他 債 権	19,944	15,681	16,128	8,579	8,883	9,172	88,702	90,879	93,543
株 主 携 込 資 本 其 他 債 権 其 他 債 権 其 他 債 権	3,229	2,977	2,839	1,418	1,452	1,485	5,415	5,351	4,896
株 主 携 込 資 本 其 他 債 権 其 他 債 権 其 他 債 権	47,924	46,861	49,244	13,635	18,367	14,181	820,564	842,481	828,253
株 主 携 込 資 本 其 他 債 権 其 他 債 権 其 他 債 権	23,000	23,000	23,000	8,300	3,300	3,100	—	—	—
株 主 携 込 資 本 其 他 債 権 其 他 債 権 其 他 債 権	1,000	3,000	7,180	4,000	4,000	2,500	1,129	5,180	—
株 主 携 込 資 本 其 他 債 権 其 他 債 権 其 他 債 権	9,806	8,951	7,526	1,515	1,626	1,248	561,848	666,811	611,394
株 主 携 込 資 本 其 他 債 権 其 他 債 権 其 他 債 権	184,007	153,896	160,387	61,548	63,619	62,954	1,070,269	1,093,884	1,093,069
株 主 携 込 資 本 其 他 債 権 其 他 債 権 其 他 債 権	94,579	86,390	98,787	50,953	50,572	49,811	75,511	69,448	66,041
株 主 携 込 資 本 其 他 債 権 其 他 債 権 其 他 債 権	4,972	2,542	3,666	533	1,101	1,422	1,075	—	—
株 主 携 込 資 本 其 他 債 権 其 他 債 権 其 他 債 権	16,412	18,377	19,452	1,814	2,106	3,072	133,674	135,744	155,242
株 主 携 込 資 本 其 他 債 権 其 他 債 権 其 他 債 権	43,016	44,123	42,148	9,349	10,941	10,071	863,084	888,492	871,786
株 主 携 込 資 本 其 他 債 権 其 他 債 権 其 他 債 権	16,168	17,960	18,026	3,989	5,569	4,756	64,911	86,548	118,981
株 主 携 込 資 本 其 他 債 権 其 他 債 権 其 他 債 権	—	—	—	—	15	20	245,955	217,269	144,091
株 主 携 込 資 本 其 他 債 権 其 他 債 権 其 他 債 権	8,329	4,121	3,425	2,466	2,668	2,440	420,823	461,482	474,252
株 主 携 込 資 本 其 他 債 権 其 他 債 権 其 他 債 権	1,428	2,576	2,944	911	782	854	11,651	12,631	12,631
株 主 携 込 資 本 其 他 債 権 其 他 債 権 其 他 債 権	41,163	48,366	45,697	7,958	7,326	7,881	44,448	46,179	47,661
株 主 携 込 資 本 其 他 債 権 其 他 債 権 其 他 債 権	33,466	37,852	37,450	8,642	6,003	6,365	31,360	33,706	33,784
株 主 携 込 資 本 其 他 債 権 其 他 債 権 其 他 債 権	7,697	8,454	8,246	1,316	1,317	1,516	13,088	12,473	13,877
株 主 携 込 資 本 其 他 債 権 其 他 債 権 其 他 債 権	2,492	3,473	3,286	233	286	322	—	—	—
株 主 携 込 資 本 其 他 債 権 其 他 債 権 其 他 債 権	5.0%	7.4%	6.9%	0.8%	1.2%	1.3%	—	—	—
株 主 携 込 資 本 其 他 債 権 其 他 債 権 其 他 債 権	4,917	2,875	2,893	542	614	720	10,488	10,748	11,380
株 主 携 込 資 本 其 他 債 権 其 他 債 権 其 他 債 権	4,795	2,669	2,753	482	554	650	10,923	10,238	10,860
株 主 携 込 資 本 其 他 債 権 其 他 債 権 其 他 債 権	%	%	%	%	%	%	%	%	%
株 主 携 込 資 本 其 他 債 権 其 他 債 権 其 他 債 権	81.3	81.7	82.0	83.5	82.0	80.8	70.6	73.0	70.9
株 主 携 込 資 本 其 他 債 権 其 他 債 権 其 他 債 権	20.5	21.0	19.9	7.5	7.2	8.2	18.8	17.6	18.4
株 主 携 込 資 本 其 他 債 権 其 他 債 権 其 他 債 権	10.0	10.8	10.3	4.3	4.1	4.8	2.4	2.3	2.5
株 主 携 込 資 本 其 他 債 権 其 他 債 権 其 他 債 権	12.8	6.6	6.6	2.8	3.0	3.6	14.4	14.4	14.4
株 主 携 込 資 本 其 他 債 権 其 他 債 権 其 他 債 権	36.1	58.9	64.9	58.8	53.4	52.5	19.9	13.8	18.0

(東京經濟特別調査) 本邦株式會社事業別成績 (續)

勘定科目	12年下期			13年上期			13年下期		
	千円	千円	千円	千円	千円	千円	千円	千円	
公 平 均 携 込 資 本	23,500	23,500	23,500	63,675	64,175	64,175	44,321	44,321	44,321
株 主 携 込 資 本	12,400	12,400	15,050	48,088	47,799	47,588	40,910	43,509	43,509
株 主 携 込 資 本 其 他 債 権	17,107	17,459	21,918	60,466	60,910	60,217	46,802	47,872	47,984
株 主 携 込 資 本 其 他 債 権 其 他 債 権	12,400	12,400	16,400	48,088	48,588	47,588	43,103	44,321	44,321
株 主 携 込 資 本 其 他 債 権 其 他 債 権 其 他 債 権	1,668	1,759	1,864	8,730	8,993	9,073	1,080	1,130	1,161
株 主 携 込 資 本 其 他 債 権 其 他 債 権 其 他 債 権	2,187	2,389	2,535	1,332	1,354	1,342	164	176	176
株 主 携 込 資 本 其 他 債 権 其 他 債 権 其 他 債 権	2,034	2,603	5,521	13,108	12,073	11,445	18,019	17,672	17,413
株 主 携 込 資 本 其 他 債 権 其 他 債 権 其 他 債 権	—	—	—	2,900	2,800	2,700	—	—	—
株 主 携 込 資 本 其 他 債 権 其 他 債 権 其 他 債 権	—	—	—	1,000	2,791	2,588	13,051	12,688	12,578
株 主 携 込 資 本 其 他 債 権 其 他 債 権 其 他 債 権	726	807	1,032	2,285	1,679	1,863	3,659	3,728	3,556
株 主 携 込 資 本 其 他 債 権 其 他 債 権 其 他 債 権	19,141	20,062	27,459	73,676	72,983	71,662	64,821	65,544	65,397
株 主 携 込 資 本 其 他 債 権 其 他 債 権 其 他 債 権	5,123	1,903	1,975	46,903	45,893	45,210	53,668	54,024	53,904
株 主 携 込 資 本 其 他 債 権 其 他 債 権 其 他 債 権	—	—	—	329	300	22	1,857	784	784
株 主 携 込 資 本 其 他 債 権 其 他 債 権 其 他 債 権	2,500	13,903	15,148	7,043	6,905	6,978	3,751	3,942	3,959
株 主 携 込 資 本 其 他 債 権 其 他 債 権 其 他 債 権	11,518	4,256	10,316	19,630	20,185	19,474	7,402	7,578	7,534
株 主 携 込 資 本 其 他 債 権 其 他 債 権 其 他 債 権	3,274	703	6,264	4,693	4,066	4,085	1,390	1,048	1,090
株 主 携 込 資 本 其 他 債 権 其 他 債 権 其 他 債 権	5,133	1,310	1,791	—	—	—	1,829	1,954	1,953
株 主 携 込 資 本 其 他 債 権 其 他 債 権 其 他 債 権	1,107	1,258	1,425	1,118	982	803	1,096	1,360	1,279
株 主 携 込 資 本 其 他 債 権 其 他 債 権 其 他 債 権	287	68	—	597	587	693	—	—	—
株 主 携 込 資 本 其 他 債 権 其 他 債 権 其 他 債 権	1,580	1,672	2,032	5,113	4,760	4,874	16,061	15,457	18,770
株 主 携 込 資 本 其 他 債 権 其 他 債 権 其 他 債 権	728	662	918	2,795	2,788	2,660	13,606	13,211	13,444
株 主 携 込 資 本 其 他 債 権 其 他 債 権 其 他 債 権	852	911	1,118	2,310	1,975	2,214	2,455	2,246	2,326
株 主 携 込 資 本 其 他 債 権 其 他 債 権 其 他 債 権	107	—	27	453	472	468	751	800	803
株 主 携 込 資 本 其 他 債 権 其 他 債 権 其 他 債 権	4.2%	—	0.3%	1.9%	2.1%	2.1%	2.9%	3.0%	3.0%
株 主 携 込 資 本 其 他 債 権 其 他 債 権 其 他 債 権	470	610	727	1,358	1,257	1,316	1,453	1,133	1,197
株 主 携 込 資 本 其 他 債 権 其 他 債 権 其 他 債 権	470	610	714	1,275	1,175	1,229	1,393	1,078	1,147
株 主 携 込 資 本 其 他 債 権 其 他 債 権 其 他 債 権	%	%	%	%	%	%	%	%	%
株 主 携 込 資 本 其 他 債 権 其 他 債 権 其 他 債 権	46.1	42.1	44.9	54.7	58.5	54.6	84.7	85.8	85.2
株 主 携 込 資 本 其 他 債 権 其 他 債 権 其 他 債 権	13.7	14.7	14.9	9.6	8.3	9.3	12.0	10.3	10.7
株 主 携 込 資 本 其 他 債 権 其 他 債 権 其 他 債 権	8.9	9.1	8.1	6.3	5.4	6.2	7.6	6.9	7.1
株 主 携 込 資 本 其 他 債 権 其 他 債 権 其 他 債 権	7.6	9.8	9.5	5.3	4.9	5.2	6.8	5.0	5.3
株 主 携 込 資 本 其 他 債 権 其 他 債 権 其 他 債 権	44.8	32.4	35.0	41.4	36.4	40.6	40.8	49.6	48.5

(備考) 運輸通信業中・印12年下期國際電氣通信は日本無線電氣、國際電話の集計を以て計算せり。

(東洋通商特別調査) 本邦株式會社會社別成績(續)									
勘定科目	12年下期	13年上期	13年下期	12年下期	13年上期	13年下期	12年下期	13年上期	13年下期
	日本鐵道(3月9日)			三菱鐵道(3月9日)			少子工業(3月9日)		
	千円	千円	千円	千円	千円	千円	千円	千円	千円
公稱資本	180,000	180,100	180,100	100,000	100,000	100,000	12,000	25,000	25,000
平均拂込資本	138,750	138,833	149,417	83,333	87,500	91,667	10,672	14,696	23,334
株主資本	166,113	170,716	194,023	145,491	152,431	174,150	14,547	18,452	28,280
内期末拂込資本	138,750	138,850	160,100	87,500	87,500	100,000	12,000	15,250	25,000
積立金、準備金其他	11,070	13,642	14,242	46,212	52,311	60,508	859	726	1,048
前期末繰越金	1,594	1,658	2,003	2,422	2,469	3,411	174	283	362
社外負債	75,983	102,942	128,676	62,415	61,710	66,963	7,803	12,817	13,854
内社債	25,000	25,000	40,000	20,000	20,000	20,000	—	—	—
借入金	5,000	5,000	4,500	—	—	—	4,000	8,000	9,000
支拂手形及未拂金	14,817	45,073	58,719	13,314	17,775	26,235	3,317	3,590	4,571
使用定資産	242,096	273,658	322,699	207,906	214,141	241,113	22,350	31,269	43,134
内建設費	111,385	177,704	202,625	84,754	93,673	103,169	14,174	20,611	29,799
投資費	59,597	19,077	21,914	20,743	25,836	41,302	—	1,303	4,545
内流動資産	71,114	76,877	96,160	65,278	68,547	69,173	—	—	—
内現金及預金	12,577	12,950	15,575	14,499	4,227	4,951	2,795	4,005	4,679
受取手形及未收金	26,486	33,795	64,409	12,917	14,578	18,556	3,032	3,751	4,643
有價証券	11,845	6,990	6,953	11,938	13,330	15,537	784	1,136	1,308
支出	70,702	70,155	73,433	61,021	74,306	88,700	8,057	8,292	8,920
内損	56,003	53,589	55,756	51,664	64,145	78,469	4,243	6,099	6,050
固定資産銷却金	14,699	16,566	17,678	9,357	**10,161	**10,231	1,814	2,193	2,870
固定資産銷却率	3.42%	5.20%	5.7%	—	—	—	5.50%	7.00%	6.00%
社外分配金	10,013	9,818	10,559	5,250	5,500	5,750	693	938	1,485
内株主配當金	9,713	9,718	10,459	5,000	5,200	5,500	640	882	1,403
收支比率	79.2%	76.4%	75.9%	84.7%	86.3%	88.5%	70.1%	73.6%	67.8%
收益(對平均拂込資本)	21.2%	23.9%	23.7%	22.5%	23.2%	22.3%	34.0%	38.2%	24.5%
年率(對使用總資本)	12.1%	12.1%	11.0%	9.0%	9.5%	8.5%	16.2%	14.0%	13.3%
株主配當率	14.0%	14.0%	14.0%	12.0%	12.0%	12.0%	12.0%	12.0%	12.0%
社内保留率	31.9%	40.7%	40.3%	43.9%	45.9%	43.8%	61.7%	57.2%	48.3%
石原炭業海運(3月9日) 昭和鐵道(3月9日) 日曹鐵道(3月9日)									
公稱資本	20,000	20,000	20,000	30,000	30,000	30,000	50,000	50,000	50,000
平均拂込資本	15,000	20,000	20,000	14,713	22,500	30,000	18,500	12,500	18,750
株主資本	22,238	22,858	23,605	24,056	25,111	33,326	13,481	14,106	26,923
内期末拂込資本	20,000	20,000	20,000	22,500	22,500	30,000	12,500	12,500	21,955
積立金、準備金其他	738	830	1,273	81	160	341	—	119	279
前期末繰越金	228	525	568	234	241	312	—	41	46
社外負債	5,771	7,472	8,582	22,188	33,522	39,963	4,790	778	2,550
内社債	—	—	—	—	—	—	—	—	—
借入金	262	155	155	10,776	26,350	30,737	—	—	—
支拂手形及未拂金	4,275	4,821	4,853	8,719	5,621	7,154	417	692	2,440
使用定資産	28,009	30,330	32,187	46,244	58,633	73,289	18,271	14,882	29,473
内建設費	9,258	12,297	15,380	29,300	36,416	42,129	6,838	9,255	12,733
投資費	1,510	2,137	1,462	—	—	512	—	—	—
内流動資産	9,814	6,970	7,577	465	6,689	7,912	1,327	893	5,233
内現金及預金	9,937	11,063	9,230	16,479	16,528	23,248	10,106	4,734	11,507
受取手形及未收金	8,801	7,969	4,162	1,129	1,080	3,208	2,205	1,726	3,072
有價証券	222	497	770	6,791	7,535	10,512	527	1,149	2,631
支出	284	433	662	2,223	2,505	2,319	363	766	1,580
内損	—	—	—	4,121	—	—	—	—	—
固定資産銷却金	7,057	6,394	9,204	12,651	15,285	21,355	2,095	3,035	3,409
固定資産銷却率	5.78%	4.89%	7.51%	11.41%	13.07%	18.68%	1.11%	1.59%	1.76%
社外分配金	1,272	1,503	1,765	1,241	2,210	2,673	981	1,446	1,643
内株主配當金	800	1,050	1,070	746	1,155	1,530	520	780	1,155
收支比率	52.0%	76.5%	81.0%	90.2%	85.5%	87.5%	53.2%	52.4%	51.8%
收益(對平均拂込資本)	17.0%	15.0%	17.7%	16.9%	19.4%	17.8%	15.7%	23.1%	17.5%
年率(對使用總資本)	9.1%	9.9%	11.0%	8.5%	7.5%	7.3%	10.7%	19.4%	11.1%
株主配當率	10.0%	10.0%	10.0%	10.0%	10.0%	10.0%	8.0%	12.0%	12.0%
社内保留率	37.1%	30.1%	39.4%	39.9%	47.7%	42.8%	47.0%	46.1%	29.7%

(備考) 此の頁以後利益金に*印を附したるは銷却後のものを示す。又13年下期欄の空欄は資料未着。三菱鐵道13年上、下0*印は尾去澤鐵道山變遷費を經費と看做した利益金。

(東洋通商特別調査) 本邦株式會社會社別成績(續)									
勘定科目	12年下期	13年上期	13年下期	12年下期	13年上期	13年下期	12年下期	13年上期	13年下期
	北海炭礦汽船(5月11日)			九州炭礦汽船(4月10日)			響城炭礦(5月11日)		
	千円	千円	千円	千円	千円	千円	千円	千円	千円
公稱資本	70,000	70,000	70,000	10,000	10,000	10,000	10,750	13,750	13,750
平均拂込資本	57,850	61,900	70,000	6,250	6,250	6,250	9,100	11,486	13,602
株主資本	83,110	87,137	99,651	12,098	12,455	13,341	11,967	16,975	18,097
内期末拂込資本	61,896	61,900	70,000	6,250	6,250	6,250	9,100	12,840	13,750
積立金、準備金其他	14,519	16,229	18,898	4,484	4,996	5,675	2,967	2,241	2,194
前期末繰越金	2,162	2,681	2,982	427	239	435	28	46	153
社外負債	20,558	22,785	44,767	2,188	2,404	2,872	9,705	7,792	7,611
内社債	9,651	9,351	9,051	—	—	—	2,800	2,600	2,400
借入金	—	—	—	—	—	—	3,500	1,920	1,983
支拂手形及未拂金	—	1,017	2,006	1,259	1,307	1,684	2,191	1,877	1,798
使用定資産	103,668	109,922	144,418	14,286	14,859	16,213	21,672	24,767	25,708
内建設費	51,731	62,220	68,955	5,897	5,607	5,090	16,257	19,689	20,346
投資費	26,271	31,327	34,602	1,344	—	1,179	828	—	176
内流動資産	25,666	16,375	40,861	8,389	9,252	11,123	4,665	5,078	5,362
内現金及預金	10,388	3,992	26,071	5,313	5,865	7,094	160	966	978
受取手形及未收金	2,854	3,024	3,186	405	336	442	1,012	801	960
有價証券	6,751	1,301	2,330	1,326	1,807	1,902	2,278	2,397	1,934
支出	16,452	21,082	44,286	5,229	7,719	8,298	3,529	6,404	6,807
内損	11,919	14,755	36,515	4,293	6,749	7,316	2,777	4,562	4,807
固定資産銷却金	* 4,533	* 6,327	* 7,771	* 937	* 970	* 991	752	1,842	2,000
固定資産銷却率	—	—	—	—	—	—	4.5%	10.2%	10.2%
社外分配金	2,514	2,676	3,350	778	375	375	248	634	740
内株主配當金	2,314	2,476	3,150	750	375	375	228	574	680
收支比率	72.4%	70.0%	82.5%	82.1%	87.4%	86.2%	78.7%	71.8%	70.6%
收益(對平均拂込資本)	15.7%	20.4%	22.2%	30.0%	31.0%	31.4%	16.6%	32.1%	29.4%
年率(對使用總資本)	8.7%	11.5%	10.8%	13.1%	13.1%	12.1%	6.9%	14.9%	15.6%
株主配當率	8.0%	8.0%	8.0%	12.0%	12.0%	12.0%	5.0%	10.0%	10.0%
社内保留率	44.5%	57.7%	56.9%	17.0%	61.3%	61.8%	67.0%	65.6%	63.0%
入山採炭(5月11日) 東邦炭礦(5月11日) 太平洋炭礦(5月11日)									
公稱資本	6,000	6,000	6,000	16,500	16,500	33,000	11,000	11,000	11,000
平均拂込資本	4,250	4,250	4,955	14,003	16,500	17,386	9,075	9,900	9,900
株主資本	6,357	6,955	8,759	18,192	20,663	25,381	11,158	11,376	11,776
内期末拂込資本	4,250	4,250	6,000	15,250	16,500	20,625	9,899	9,900	9,900
積立金、準備金其他	1,343	1,431	1,781	887	1,502	2,360	575	648	800
前期末繰越金	68	69	74	196	229	303	53	56	66
社外負債	2,277	2,250	2,568	6,174	6,247	4,993	844	799	1,462
内社債	—	—	—	—	—	—	—	—	—
借入金	—	—	—	2,145	1,760	1,378	—	—	—
支拂手形及未拂金	1,798	1,755	1,941	2,256	2,694	1,666	3	3	3
使用定資産	8,634	9,205	11,327	24,372	26,930	30,374	12,002	12,175	13,238
内建設費	6,395	6,384	6,553	16,803	17,491	18,851	8,749	9,161	9,521
投資費	—	—	—	3,917	4,034	5,563	—	—	—
内流動資産	2,239	2,821	3,826	1,367	1,661	2,620	1,766	1,904	1,989
内現金及預金	397	578	1,330	244	611	1,505	45	33	22
受取手形及未收金	345	507	676	407	839	1,278	259	217	385
有價証券	780	847	944	2,774	3,181	2,467	—	241	39
支出	267	320							

(東洋經濟特別調査) 本邦株式會社會社別成績(續)

勘定科目	12年下期			13年上期			13年下期		
	日本石油(3月9日)			旭硝子(3月9日)			北浦本石油(3月9日)		
	千円	千円	千円	千円	千円	千円	千円	千円	千円
公平均拂込資本	80,000	80,000	80,000	5,000	5,000	5,000	20,000	20,000	20,000
株主資本	100,701	115,223	118,435	4,984	5,827	5,975	22,394	23,492	22,368
前期末繰込資本	62,000	71,952	72,000	3,700	4,350	4,350	20,000	20,000	20,000
積立金・準備金	23,034	27,365	30,943	410	843	630	710	787	787
前期末繰越金	3,913	3,987	4,065	337	327	366	501	486	456
社外負債	36,450	34,807	34,811	5,482	6,831	6,443	5,142	13,551	13,551
社債	18,700	17,800	16,912	974	974	884	3,000	8,000	8,000
借入金	—	—	—	1,740	1,550	1,450	—	—	—
支拂手形及未拂入金	6,702	4,993	5,799	2,587	3,112	3,768	81	4,872	4,872
使定額資本	137,131	150,030	154,246	10,466	11,658	12,418	27,536	37,043	35,919
内定額資本	79,036	82,680	82,182	5,333	6,073	6,169	20,568	21,881	24,306
内投資	5,717	8,327	9,116	—	—	—	10,038	13,005	13,005
内流動	52,319	59,023	62,948	5,133	5,985	6,249	6,968	12,162	11,613
内現金及預金	3,836	5,072	9,422	491	645	676	739	773	773
内手形及未取手形	36,045	34,701	33,111	2,940	3,344	3,405	9,451	3,631	3,631
有価証券	14,567	13,932	15,356	1,044	1,191	1,014	—	—	—
収支	57,155	63,042	65,034	5,839	6,308	5,298	5,216	5,935	2,968
入出金	45,980	51,156	52,006	5,308	5,701	4,069	5,033	3,686	1,843
損益	11,154	11,886	12,427	537	607	629	1,183	2,249	1,125
固定資産売却益	4,000	4,000	4,000	200	200	200	500	1,150	576
固定資産売却損	10.1%	9.7%	9.7%	7.5%	7.0%	6.5%	9.1%	9.7%	10.2%
社外分配金	2,780	2,908	3,180	163	201	218	607	857	429
内株主配當金	2,480	2,608	2,860	163	201	218	569	800	400
収支比率	80.5%	81.1%	80.9%	90.8%	90.4%	88.1%	83.2%	82.1%	82.1%
収益(平均)対資本	36.0%	36.5%	34.5%	32.9%	30.2%	28.9%	12.8%	11.2%	11.2%
年率	16.3%	15.8%	16.1%	10.3%	10.4%	10.1%	8.2%	6.1%	6.3%
株主配當率	8.0%	8.0%	8.0%	10.0%	10.0%	10.0%	6.0%	4.0%	4.0%
社内保留率	78.1%	75.5%	74.4%	68.9%	68.9%	65.3%	48.7%	61.9%	61.9%

(東洋經濟特別調査) 本邦株式會社會社別成績(續)

勘定科目	12年下期			13年上期			13年下期		
	三産重工業(6月12日)			浦賀造船(6月12日)			東京石川島造船所(5月11日)		
	千円	千円	千円	千円	千円	千円	千円	千円	千円
公平均拂込資本	120,000	120,000	120,000	15,000	15,000	15,000	16,000	16,000	16,000
株主資本	145,335	149,698	155,214	17,517	18,280	18,977	12,504	14,970	17,589
前期末繰込資本	90,000	90,000	90,000	10,997	11,000	11,000	10,000	12,000	14,000
積立金・準備金	46,660	50,468	54,736	3,967	4,413	5,029	1,160	1,315	1,654
前期末繰越金	2,706	2,862	3,030	1,137	1,147	1,167	231	256	322
社外負債	163,001	176,593	180,796	14,311	16,201	17,998	16,151	20,143	22,231
社債	—	30,000	30,000	—	—	—	2,700	2,550	2,400
借入金	—	—	—	—	2,500	—	—	3,000	3,000
支拂手形及未拂入金	34,777	24,497	26,590	843	879	1,100	4,332	5,323	3,485
使定額資本	308,336	325,291	326,604	31,928	34,481	36,975	28,655	35,113	39,880
内定額資本	69,563	87,590	111,089	8,527	8,349	5,297	6,287	8,680	11,414
内投資	17,867	19,397	22,313	—	—	—	—	—	—
内流動	15,665	18,163	20,102	—	3,731	4,054	4,644	4,385	5,113
内現金及預金	223,088	219,518	224,819	23,401	22,401	27,624	17,724	22,048	23,343
内手形及未取手形	21,685	53,188	22,042	4,154	2,183	3,283	1,560	3,558	2,333
有価証券	119,205	183,035	249,160	13,289	13,391	17,982	9,303	8,483	8,338
収支	24,859	23,544	32,018	5,417	5,288	5,330	6,518	9,075	11,511
入出金	12,264	8,220	245	192	191	—	—	—	—
損益	79,827	88,947	122,358	2,369	2,344	3,074	13,755	15,777	17,367
固定資産売却益	73,857	82,579	114,910	853	624	1,293	12,642	14,379	15,754
固定資産売却損	5,969	6,368	7,448	1,516	1,720	1,781	1,113	1,399	1,613
社外分配金	2,913	3,350	3,350	471	650	650	450	500	600
内株主配當金	2,713	3,150	3,150	376	550	550	383	493	573
収支比率	92.5%	92.8%	93.9%	36.0%	26.6%	42.1%	91.9%	91.1%	90.7%
収益(平均)対資本	15.4%	14.2%	16.6%	32.3%	31.3%	32.4%	23.3%	22.7%	22.5%
年率	3.9%	3.0%	2.9%	9.5%	10.0%	9.6%	7.8%	8.0%	8.1%
株主配當率	7.0%	7.0%	7.0%	8.0%	8.0%	8.0%	8.0%	8.0%	8.0%
社内保留率	51.2%	47.4%	65.0%	68.9%	62.2%	63.6%	65.6%	64.8%	64.5%

(備考) 川崎造船所*印因資額却額の数字は和議条件による控除額なり。

(備考) 神戸製鋼所12年下期*印収入中には増資新株額面超過金1,300千圓を含まず*印は財団法人興國工業研究所寄附金2,000千圓を含む、東京石川島造船所の13年上期の平均拂込資本の期末資本を超過するは、前者を第三回拂込金の期日前の拂込に對する配當金を含んだものより逆算したるに對し、後者は第三回拂込の登記未済なる爲第二回迄の拂込済にて記載し居る爲尙13年下期も同一理由に因るものなり。

本邦株式會社會社別成績(續)									
勘定科目	12年下期			13年上期			13年下期		
	千円	千円	千円	千円	千円	千円	千円	千円	千円
公 需 資 本	9,500	24,000	40,000	16,000	16,000	16,000	5,000	5,000	8,000
平均拂込資本	4,167	10,375	24,164	6,766	10,337	13,869	5,000	5,000	5,250
株主資本	8,508	15,287	39,110	13,780	17,702	23,421	7,797	7,726	9,539
内期末拂込資本	7,499	13,125	25,000	9,625	11,750	16,000	5,000	5,000	6,500
積立金、準備金其他	122	179	8,078	2,199	5,637	4,980	1,383	1,652	1,917
前外負債	68	147	2,688	164	192	202	181	267	336
社外負債	5,449	7,273	6,496	2,419	1,951	2,054	4,434	4,337	2,571
社債	3,149	105	4,358	—	—	—	—	—	—
支拂手形及未拂入金	1,888	6,446	719	1,996	1,818	1,826	2,827	291	699
使用定額資本	13,937	22,530	45,606	16,199	19,653	25,475	12,231	12,063	12,110
内建設費	5,279	5,732	24,179	5,026	6,645	8,823	3,388	3,094	3,770
投資費	1,018	1,264	—	6,046	7,079	7,181	—	—	—
内流動資金	7,600	15,834	21,427	5,127	5,929	9,471	8,843	8,969	8,340
内現金	548	2,332	8,207	1,036	2,446	4,479	437	297	423
内手形	1,701	5,516	7,832	3,081	1,525	608	6,396	6,252	4,283
内受取手形及未收金	2,706	5,835	1,481	954	1,820	3,531	2,012	2,421	3,542
有価証券	1,018	—	2,212	—	—	—	—	—	92
收支	3,720	8,841	4,774	12,216	15,845	14,424	2,349	1,100	1,202
損益	2,901	7,035	1,430	10,424	13,722	12,185	1,056	293	416
固定資産銷却	819	1,806	3,344	1,792	2,123	2,239	1,293	807	786
固定資産銷却率	14.4%	19.4%	13.5%	8.0%	13.0%	11.3%	16.2%	7.8%	8.0%
社外分配金	290	703	1,575	626	740	952	327	348	363
内株主配當	250	622	1,450	526	632	832	300	300	315
収支比率	78.0	79.6	30.0	85.3	86.6	84.5	45.0	26.6	34.6
收益(平均拂込資本)	39.3	34.8	27.7	40.9	41.1	32.3	51.7	38.3	29.9
年率(對使用總資本)	11.7	19.0	14.7	22.1	21.6	17.6	21.1	13.4	13.0
株主配當率	12.0	12.0	12.0	12.0	12.0	12.0	20.0	12.0	12.0
社内保留率	64.6	61.1	52.9	65.1	65.1	57.5	74.7	56.9	53.8

(備考) *印中山製鋼所はもと日曹製鋼を採録せしも13年下期日本曹達に合併されしを以て13年下期より中山製鋼所に替へた。故に12年下期13年上期は日曹製鋼の数字なり。

本邦株式會社會社別成績(續)									
勘定科目	12年下期			13年上期			13年下期		
	千円	千円	千円	千円	千円	千円	千円	千円	千円
公 需 資 本	6,000	6,000	6,000	6,000	13,000	26,000	100,000	100,000	100,000
平均拂込資本	4,583	6,000	6,000	3,990	5,390	9,992	60,451	66,552	75,000
株主資本	9,901	10,756	11,307	5,208	8,584	13,478	83,156	97,604	101,990
内期末拂込資本	6,000	6,000	6,000	3,990	6,790	11,074	62,500	75,000	75,000
積立金、準備金其他	2,198	3,394	4,198	601	814	1,297	14,006	15,018	17,578
前外負債	104	188	552	90	107	125	1,368	1,559	1,931
社外負債	2,959	2,055	2,469	7,155	14,516	19,652	22,658	39,106	63,822
社債	—	—	—	2,000	1,900	1,800	—	—	—
支拂手形及未拂入金	1,050	—	262	—	—	5,000	—	—	—
使用定額資本	12,860	12,791	13,776	12,363	23,100	33,130	105,814	136,710	165,812
内建設費	3,708	3,662	3,600	4,566	8,336	11,273	35,091	41,237	52,156
投資費	14	16	124	1	—	337	6,000	6,778	11,693
内流動資金	647	636	702	907	964	1,284	12,866	16,668	25,007
内現金	8,505	8,493	9,474	6,950	13,800	20,873	57,857	78,805	88,649
内手形	1,607	2,296	2,476	93	987	2,550	8,678	13,426	11,813
内受取手形及未收金	3,687	3,763	4,408	—	7,173	10,882	—	34,807	40,817
有価証券	2,724	2,127	2,279	1,822	4,487	5,295	1,714	29,883	35,240
收支	20,720	20,807	16,675	5,500	8,624	12,928	51,640	69,257	94,640
損益	19,121	19,633	15,913	4,973	7,781	11,946	46,356	63,230	87,159
固定資産銷却	1,599	41,174	4,557	527	873	982	5,284	6,027	7,481
固定資産銷却率	—	—	—	12.4%	8.4%	—	—	—	—
社外分配金	535	350	325	200	346	500	2,820	3,095	3,475
内株主配當	455	300	300	180	243	450	2,720	2,998	3,375
収支比率	82.3	94.4	96.6	96.4	89.9	92.4	89.8	91.3	92.1
收益(平均拂込資本)	70.2	39.1	18.6	26.4	32.4	19.7	17.5	18.1	19.9
年率(對使用總資本)	24.9	18.4	8.1	8.5	7.6	5.9	2.0	8.8	9.0
株主配當率	10.0	10.0	10.0	9.0	9.0	9.0	10.0	9.0	9.0
社内保留率	66.5	70.2	41.7	62.0	60.4	49.1	46.6	48.6	53.6

日立製作所(8月2月) 東京瓦斯電氣工業(5月11月) 新潟鐵工所(5月11月)

公 需 資 本	117,900	117,900	12,000	12,000	36,000	10,000	10,000	20,000
平均拂込資本	64,021	115,337	12,000	12,000	20,131	7,500	9,000	10,833
株主資本	99,192	154,419	13,948	14,326	27,089	11,784	14,129	17,163
内期末拂込資本	73,688	117,900	12,000	12,000	24,000	8,000	10,000	12,500
積立金、準備金其他	14,467	16,986	1,079	1,419	1,688	2,271	2,326	2,591
前外負債	2,528	5,530	115	139	247	270	314	357
社外負債	57,110	139,861	9,028	19,695	30,014	2,402	4,304	6,437
社債	—	—	—	—	—	—	—	—
支拂手形及未拂入金	8,273	6,889	413	10,401	9,389	—	—	—
使用定額資本	14,600	66,891	7,414	4,632	5,524	2,279	1,761	517
内建設費	156,362	294,280	22,976	34,021	57,103	14,186	18,433	23,600
投資費	49,899	66,897	5,895	8,986	13,932	5,208	6,465	7,127
内流動資金	—	—	—	1,422	702	—	—	—
内現金	17,212	76,551	9,968	10,749	9,075	—	—	—
内手形	89,191	150,832	7,113	14,286	34,096	8,978	11,968	16,473
内受取手形及未收金	3,175	12,488	1,465	1,614	8,918	687	1,620	1,572
有価証券	62,982	108,740	4,348	8,655	16,300	6,568	6,419	10,053
收支	20,590	27,641	1,028	2,564	7,276	703	877	3,300
損益	—	—	—	—	—	91	118	187
固定資産銷却	71,276	109,808	3,292	1,946	2,854	13,775	15,396	17,566
固定資産銷却率	62.767	93.605	2.538	1.179	1.401	12.532	13.907	15.851
社外分配金	8,509	16,003	—	—	1,154	1,243	1,489	1,718
内株主配當	2,190	3,822	—	—	—	300	380	430
収支比率	8.8%	11.4%	—	—	—	11.5%	11.8%	12.1%
收益(平均拂込資本)	4.191	7.260	460	460	745	450	530	622
年率(對使用總資本)	3.841	6.920	420	420	705	375	450	542
株主配當率	—	—	—	—	—	—	—	—
社内保留率	88.1	85.4	77.0	60.6	54.9	91.0	90.3	90.2

(東洋經濟特別調査) 本邦株式會社會社別成績(續)									
勘定科目	12年下期			13年上期			13年下期		
	千円	千円	千円	千円	千円	千円	千円	千円	千円
	池田鐵工所(5月11日)			大阪鐵工(5月11日)			理研重工業(8月2日)		
公稱資本	10,000	10,000	10,000	12,000	12,000	12,000	8,000	18,000	30,000
平均拂込資本	5,500	6,500	8,500	5,443	6,750	7,625	4,167	9,000	15,863
株主資本	9,898	12,145	14,070	8,303	8,649	10,756	5,710	11,668	24,129
内期末拂込資本	8,500	7,000	8,500	6,750	6,750	8,500	4,900	9,000	20,000
積立金、準備金其他	8,168	3,857	4,001	589	690	829	172	875	2,249
前期末繰越金	317	315	324	277	352	432	26	44	76
社外負債	5,080	7,443	12,359	3,775	7,553	8,551	7,513	14,653	31,212
内社債	—	—	—	—	—	—	6,457	4,500	12,250
借入金	—	—	—	—	—	—	988	5,175	4,961
支拂手形及未拂入金	3,118	4,832	7,808	1,492	1,835	1,789	—	—	—
使定資産	14,978	19,588	26,429	18,078	16,202	19,307	13,223	20,321	55,341
内定資産	3,369	4,228	5,996	4,094	5,332	6,677	5,811	9,778	17,015
内建設費	—	—	—	—	—	—	178	92	476
投資流動資産	2,078	1,820	916	—	—	—	—	3,631	9,265
内現金及預金	9,531	13,540	19,517	7,984	10,870	12,630	7,412	12,712	29,061
内手形及未收証券	1,505	1,406	1,829	751	2,029	3,423	549	1,210	2,281
受取手形及未收証券	4,225	9,833	10,877	5,397	7,243	7,536	1,366	6,741	16,601
有價証券	2,244	2,094	3,172	1,670	1,342	1,384	981	3,177	5,549
有價証券	2,078	—	—	27	27	83	—	—	—
収支	3,158	2,692	3,413	6,853	7,921	8,086	918	2,414	2,788
支	1,245	1,719	2,168	6,166	7,063	7,092	306	665	984
損	913	973	1,245	867	857	995	612	1,749	1,804
固定資産銷却	200	200	300	200	250	300	183	820	400
固定資産銷却率	11.9%	9.5%	10.0%	9.8%	9.4%	9.0%	8.5%	16.9%	4.8%
社外分配金	335	385	505	312	388	441	228	480	853
内株主配當金	275	325	425	272	338	381	208	450	793
収支比率	57.7	63.9	63.5	90.0	89.2	87.7	33.3	27.5	35.3
収益(對平均拂込資本)	32.2	29.9	29.3	25.2	25.4	26.1	29.4	28.9	22.7
年率(對使用總資本)	12.3	9.9	9.4	11.4	10.6	10.3	9.3	13.3	6.5
株主配當率	10.0	10.0	10.0	10.0	10.0	10.0	10.0	10.0	10.0
社内保留率	63.3	60.4	59.4	54.6	54.7	55.7	62.7	72.6	52.7
	昭和化學工業(4月18日)			日本製鋼所(4月10日)			島津製作所(5月11日)		
公稱資本	10,000	10,000	20,000	15,000	30,000	30,000	12,000	12,000	12,000
平均拂込資本	6,792	9,125	10,833	15,000	18,750	22,500	8,000	8,518	8,000
株主資本	9,128	11,194	13,713	23,003	27,962	33,126	8,790	11,249	11,955
内期末拂込資本	8,250	10,000	12,500	15,000	18,750	22,500	6,000	8,000	8,000
積立金、準備金其他	181	212	451	4,887	5,451	5,980	1,853	2,080	2,320
前期末繰越金	37	87	57	1,154	1,475	1,816	176	194	284
社外負債	7,760	12,170	18,205	17,425	25,708	34,819	2,545	2,934	6,226
内社債	850	699	699	—	—	—	—	—	—
借入金	3,600	6,398	11,386	—	—	—	—	—	—
支拂手形及未拂入金	2,111	2,832	2,940	1,740	2,910	3,000	2,229	2,197	4,426
使定資産	16,898	23,364	31,918	40,428	53,670	67,945	11,335	13,883	18,181
内定資産	3,320	2,784	3,760	13,615	5,564	21,453	4,085	5,385	6,588
内建設費	—	—	—	2,880	10,811	4,869	—	—	—
投資流動資産	6,447	9,312	14,235	2,517	4,062	4,964	—	—	—
内現金及預金	7,121	11,268	13,923	24,296	33,233	41,528	7,250	8,498	11,593
内手形及未收証券	1,349	1,338	1,933	2,508	3,306	4,232	583	1,100	616
受取手形及未收証券	2,005	2,885	5,050	19,666	24,541	29,458	2,880	3,509	5,405
有價証券	3,151	5,680	5,739	6	—	13	2,843	2,833	3,254
有價証券	—	—	—	—	—	—	244	425	864
収支	5,801	4,666	4,928	2,864	3,375	4,251	6,967	9,337	10,003
支	4,841	3,631	4,021	902	1,071	1,421	6,206	8,322	8,652
損	660	935	905	1,962	2,286	2,830	761	1,015	1,351
固定資産銷却	90	150	200	500	645	859	150	200	350
固定資産銷却率	5.4%	10.8%	10.0%	9.3%	11.9%	10.4%	7.3%	7.4%	10.6%
社外分配金	399	536	641	600	750	900	403	441	520
内株主配當金	340	456	542	600	750	900	360	391	480
収支比率	88.0	79.5	81.6	31.5	31.9	23.4	89.1	89.1	86.9
収益(對平均拂込資本)	19.4	20.5	16.7	26.2	24.4	25.2	25.4	31.2	33.8
年率(對使用總資本)	7.8	8.0	5.7	9.7	8.5	8.3	13.4	14.6	14.9
株主配當率	20.0	20.0	20.0	20.0	20.0	20.0	20.0	20.0	20.0
社内保留率	39.2	42.7	29.2	69.4	67.2	68.2	47.0	56.6	61.3

(備考) 大阪鐵工は舊稱大阪鐵機工作所。理研重工業は舊稱理研ピストンリング昭和13年10月10日係理研特殊鐵鋼を合併理研重工業と改む。*印中には額面超過金(収入)870千圓を含まず。

(東洋經濟特別調査) 本邦株式會社會社別成績(續)									
勘定科目	12年下期			13年上期			13年下期		
	千円	千円	千円	千円	千円	千円	千円	千円	千円
	大阪製鐵(6月12日)			東京電氣(5月11日)			芝浦製作所(4月10日)		
公稱資本	7,000	7,000	39,500	30,000	30,000	30,000	30,000	30,000	30,000
平均拂込資本	5,934	7,036	36,063	26,625	24,375	26,250	26,625	24,375	26,250
株主資本	7,863	11,461	57,467	44,034	44,114	44,114	44,034	44,114	44,114
内期末拂込資本	6,200	7,000	39,500	22,500	26,250	26,250	22,500	26,250	26,250
積立金、準備金其他	911	3,528	12,857	13,338	13,833	13,833	11,124	13,725	13,121
前期末繰越金	140	144	2,079	3,255	1,424	1,650	1,226	1,424	1,650
社外負債	6,898	7,398	29,459	27,282	39,697	58,843	27,282	39,697	58,843
内社債	—	—	115	—	—	20,000	—	—	—
借入金	2,900	3,123	10,115	13,500	17,250	17,250	13,500	17,250	17,250
支拂手形及未拂入金	2,816	3,286	28,397	6,362	6,106	10,381	6,362	6,106	10,381
使定資産	14,361	18,859	86,926	64,551	83,731	102,987	64,551	83,731	102,987
内定資産	8,320	11,430	14,958	15,425	18,907	22,055	15,425	18,907	22,055
内建設費	—	—	1,500	1,516	1,713	2,220	1,516	1,713	2,220
投資流動資産	6,041	7,429	41,418	8,248	9,794	10,677	8,248	9,794	10,677
内現金及預金	134	577	30,550	40,878	55,030	70,225	40,878	55,030	70,225
内手形及未收証券	3,383	3,623	8,172	5,296	4,401	7,876	5,296	4,401	7,876
受取手形及未收証券	1,780	2,460	13,147	24,363	34,194	42,278	24,363	34,194	42,278
有價証券	640	1,622	7,765	10,369	12,502	14,709	10,369	12,502	14,709
有價証券	—	—	—	—	—	—	—	—	—
収支	1,116	1,412	28,877	21,341	22,684	28,106	21,341	22,684	28,106
支	504	623	25,846	18,922	20,049	25,013	18,922	20,049	25,013
損	612	789	3,031	3,282	3,562	3,093	3,031	3,282	3,562
固定資産銷却	250	350	—	—	—	—	—	—	—
固定資産銷却率	0.0%	6.2%	—	—	—	—	—	—	—
社外分配金	267	323	2,454	1,031	1,219	1,313	1,031	1,219	1,313
内株主配當金	237	281	2,454	1,031	1,219	1,313	1,031	1,219	1,313
収支比率	45.2	44.1	89.5	88.7	88.4	89.0	89.5	88.4	89.0
収益(對平均拂込資本)	20.6	22.4	17.3	23.5	21.6	23.6	20.6	22.4	23.6
年率(對使用總資本)	8.5	8.4	7.0	7.5	6.3	6.0	8.5	8.4	6.0
株主配當率	8.0	8.0	19.0	10.0	10.0	10.0	19.0	10.0	10.0
社内保留率	56.4	59.1	59.0	57.4	53.7	57.5	56.4	59.1	57.5
	三菱電機(3月9日)			富士電機製造(4月10日)			愛宕電機製造(5月11日)		
公稱資本	30,000	30,000	30,000	10,000	15,000	15,000	10,000	10,000	10,000
平均拂込資本	22,500	22,500	24,385	10,000	10,842	12,418	6,623	4,000	5,600
株主資本	37,513	38,663	44,126	12,509	14,842	18,320	5,404	5,258	7,436
内期末拂込資本	22,500	26,250	26,250	10,000	11,250	13,750	4,000	4,000	5,600
積立金、準備金其他	11,789	12,401	13,171	830	1,385	2,017	349	413	454
前期末繰越金	1,210	1,529	2,017	241	286	535	138	150	165
社外負債	20,666	30,707	41,578	12,308	16,965	23,117	1,201	2,455	2,193
内社債	—	—	—	—	—	—	—	—	—
借入金	—	—	—	4,700	5,350	4,100	250	250	850
支拂手形及未拂入金	7,860	8,202	7,536	3,817	5,338	8,745	726	947	492
使定資産	58,179	69,370	85,704	24,815	31,807	41,437	6,605	7,7	

(東洋經濟特別調査) 本邦株式會社會社別成績(續)									
勘定科目	12年下期			13年上期			13年下期		
	千円	千円	千円	千円	千円	千円	千円	千円	千円
	日本車輛製造(5月11日)			汽車製造(6月12日)			新東工機(5月11日)		
公稱資本	10,000	10,000	20,000	10,000	10,000	10,000	4,000	4,000	4,000
平均拂込資本	7,500	7,912	11,667	7,000	7,776	10,000	2,861	3,000	3,246
株主資本	16,102	20,260	25,609	14,625	16,389	19,518	4,015	4,012	4,594
内期末拂込資本	7,500	10,000	12,500	7,000	8,000	10,000	3,000	3,000	3,500
積立金、準備金其他	6,143	6,807	8,584	6,043	6,593	7,068	698	668	686
前期末繰越金	540	628	693	318	329	380	58	58	63
社外負債	3,437	4,186	5,270	9,046	13,902	16,201	999	1,253	1,094
内社債	—	—	—	3,000	2,850	2,700	—	—	—
借入金	—	—	—	—	—	—	—	—	—
支拂手形及未拂込	2,628	3,117	3,378	2,869	5,517	2,598	999	1,253	1,094
使用定額資本	19,539	24,446	30,879	23,671	30,291	35,719	5,014	5,265	5,688
内建設費	5,799	6,533	7,512	9,123	9,951	10,756	1,866	2,302	2,538
投資費	1,197	1,427	1,994	78	319	91	—	—	—
流動資金及預金	12,543	16,486	21,373	13,604	19,769	23,930	3,128	2,963	3,150
内現金	1,685	2,728	2,779	759	1,030	1,777	139	125	134
手形	6,628	10,397	13,980	8,008	11,793	17,118	847	575	820
受取手形及未收金	3,295	2,355	2,698	4,217	6,001	3,791	679	789	882
有價証券	—	—	—	126	126	126	990	1,008	1,065
收支	2,281	3,332	4,663	12,405	16,704	18,878	1,352	1,574	2,567
支	363	507	831	11,144	15,237	16,808	1,091	1,288	2,222
損	1,918	2,825	3,832	1,264	1,467	2,070	261	286	345
固定資産銷却金	200	300	500	225	210	277	45	50	70
固定資産銷却率	6.9%	9.2%	13.3%	5.0%	4.4%	5.1%	4.8%	4.3%	5.5%
社外分配金	440	491	703	350	389	500	151	162	194
内株主配當金	375	396	583	350	389	500	143	150	179
収支比率	15.9	15.2	17.8	89.8	91.8	89.0	80.7	81.8	86.6
收益(對平均拂込資本)	51.1	71.4	65.7	36.1	37.7	41.4	18.2	19.1	21.3
年率(對使用總資本)	19.6	23.1	24.8	10.7	9.7	11.6	10.4	10.9	12.1
株主配當率	10.0	10.0	10.0	10.0	10.0	10.0	10.0	10.0	11.0
社内保留率	77.0	82.6	81.7	72.3	73.5	72.8	42.1	43.4	43.8
	豊田式織機(3月9日)			東京製綱(5月11日)			東洋製綱(5月11日)		
公稱資本	15,000	15,000	15,000	10,500	10,500	10,500	12,000	20,000	20,000
平均拂込資本	9,375	9,375	9,375	8,500	8,500	9,500	11,263	12,668	14,000
株主資本	13,775	13,810	14,064	17,511	17,823	21,908	14,563	17,018	18,108
内期末拂込資本	9,375	9,375	9,375	8,500	8,500	10,500	12,000	14,000	14,000
積立金、準備金其他	3,398	3,418	4,337	7,139	7,129	7,947	1,360	1,670	2,040
前期末繰越金	294	327	352	184	384	587	78	80	84
社外負債	11,359	10,745	11,484	4,723	4,936	4,508	13,260	16,171	12,604
内社債	—	—	—	—	—	—	4,375	4,196	4,088
借入金	—	—	—	—	—	—	—	—	—
支拂手形及未拂込	2,350	1,855	1,940	3,880	3,028	1,604	4,278	5,247	2,729
使用定額資本	25,134	24,555	25,548	22,234	22,759	26,416	27,823	39,189	30,712
内建設費	4,817	4,968	5,216	8,079	8,762	8,954	4,946	5,500	5,347
投資費	1,798	2,302	3,000	985	985	1,046	128	518	179
流動資金及預金	18,519	17,285	17,332	13,170	13,012	16,416	4,703	5,722	6,294
内現金	3,525	2,658	3,127	1,335	1,490	2,896	380	225	369
手形	10,808	9,676	10,526	3,982	3,832	3,969	8,100	10,810	7,085
受取手形及未收金	2,600	3,090	2,498	5,345	6,294	6,258	9,245	10,453	9,398
有價証券	1,798	—	—	—	—	—	—	—	—
收支	2,618	2,338	2,573	12,278	14,801	15,376	20,452	24,658	24,188
支	1,910	1,648	1,730	10,590	12,502	12,502	19,325	23,390	22,204
損	708	690	843	1,688	1,810	2,874	1,127	1,268	1,984
固定資産銷却金	197	195	202	386	385	552	200	800	250
固定資産銷却率	8.2%	7.9%	7.7%	9.8%	8.8%	12.3%	8.3%	8.6%	9.7%
社外分配金	375	375	375	502	502	570	613	693	770
内株主配當金	375	375	375	425	425	475	563	633	700
収支比率	73.5	70.5	67.2	90.9	87.8	81.3	94.5	94.9	91.8
收益(對平均拂込資本)	14.7	14.9	18.0	39.7	42.6	60.5	20.0	20.0	28.3
年率(對使用總資本)	5.5	5.6	6.6	10.3	15.9	21.8	8.1	7.6	12.9
株主配當率	8.0	8.0	8.0	10.0	10.0	10.0	10.0	10.0	10.0
社内保留率	45.7	45.7	55.5	70.3	72.3	80.2	45.6	45.3	61.2

(備考) 東洋製綱13年下期・印利息金中には財団法人東洋製綱専修學校設立基金寄附金を含む。

(東洋經濟特別調査) 本邦株式會社會社別成績(續)									
勘定科目	12年下期			13年上期			13年下期		
	千円	千円	千円	千円	千円	千円	千円	千円	千円
	日本樂器製造(5月11日)			日本精工(5月11日)			古河電氣工業(4月10日)		
公稱資本	4,000	4,000	8,750	12,000	12,000	12,000	22,650	50,000	50,000
平均拂込資本	4,000	4,000	4,993	3,537	5,000	6,023	22,650	28,354	29,488
株主資本	6,393	6,739	8,432	7,149	7,962	10,708	36,609	46,566	48,401
内期末拂込資本	4,000	4,000	5,188	5,000	5,000	6,750	22,650	29,488	29,488
積立金、準備金其他	1,324	1,507	1,721	1,522	1,778	2,169	10,879	12,255	15,064
前期末繰越金	467	516	603	93	123	211	506	543	565
社外負債	2,730	2,903	4,854	2,401	2,522	3,396	43,283	49,600	62,818
内社債	—	—	—	1,700	1,600	1,500	3,900	10,400	19,900
借入金	—	—	—	—	—	—	9,500	—	—
支拂手形及未拂込	1,601	1,899	1,904	687	905	1,616	19,332	21,248	20,934
使用定額資本	9,123	9,642	13,286	9,550	10,484	14,104	79,892	96,166	111,219
内建設費	2,708	3,021	3,494	3,430	4,308	4,766	15,265	18,094	20,910
投資費	—	—	—	165	—	—	3,634	5,307	5,294
流動資金及預金	6,415	6,621	9,792	6,094	6,156	9,261	49,838	59,856	69,390
内現金	1,792	1,498	2,829	2,624	1,838	2,233	3,602	8,350	16,595
手形	2,209	2,108	3,376	2,309	2,526	3,728	23,599	25,388	30,528
受取手形及未收金	1,737	2,382	2,502	960	1,273	1,546	18,368	21,761	17,259
有價証券	432	445	497	(485)	(485)	294	—	—	—
收支	7,203	8,058	9,561	2,480	3,525	5,095	56,706	61,252	59,050
支	6,601	7,342	8,641	1,945	2,464	3,517	54,132	56,973	55,766
損	602	716	920	534	1,061	1,578	2,574	4,280	3,284
固定資産銷却金	125	139	207	—	268	380	—	—	—
固定資産銷却率	9.2%	9.2%	11.9%	—	12.4%	15.9%	—	—	—
社外分配金	238	250	305	227	315	381	1,208	1,498	1,570
内株主配當金	200	200	250	177	250	301	1,133	1,418	1,474
収支比率	91.6	91.1	90.4	78.4	69.9	69.0	95.5	93.0	94.4
收益(對平均拂込資本)	30.1	35.8	36.9	30.2	42.2	52.4	27.2	30.2	22.3
年率(對使用總資本)	13.2	14.9	13.8	11.2	20.2	22.4	7.7	8.9	5.9
株主配當率	10.0	10.0	10.0	10.0	10.0	10.0	2.0	8.0	10.0
社内保留率	60.5	65.1	66.8	57.5	70.3	75.9	2.0	65.0	52.2
	東亞金屬工業(6月12日)			日本電氣工業(3月9日)			日本アルミニウム(3月9日)		
公稱資本	8,000	8,000	8,000	50,000	50,000	50,000	10,000	10,000	30,000
平均拂込資本	5,086	5,500	5,500	31,250	31,250	40,000	8,757	10,000	13,934
株主資本	7,476	7,575	7,626	36,549	37,650	47,373	10,523	10,919	16,591
内期末拂込資本	5,500	5,500	5,500	31,250	31,250	40,000	10,000	10,000	15,000
積立金、準備金其他	1,067	1,137	1,207	1,758	2,156	2,622	10	35	257
前期末繰越金	250	263	263	406	453	502	105	165	296
社外負債	5,589	5,133	1,843	42,802	47,442	45,128	4,502	5,743	4,043
内社債	—	—	—	13,000	12,000	11,000	—	—	—
借入金	—	—	—	16,600	24,500	22,250	—	—	—
支拂手形及未拂込	5,262	4,669	1,220	6,646	5,506	6,849	4,461	5,629	3,924
使用定額資本	13,063	12,708	9,469	79,351	85,093	92,501	15,025	16,662	20,634
内建設費	4,962	5,601	1,803	47,579	51,490	55,425	11,832	12,452	15,323
投資費	—	—	—	8,309	10,850	7,893	356	716	2,281
流動資金及預金	8,103	7,107	5,536	24,395	25,941	26,272	3,193	4,210	5,195
内現金	2,493	4,906	2,100	2,248					

本邦株式會社會計別成績 (續)									
勘定科目	12年下期			13年上期			13年下期		
	千円	千円	千円	千円	千円	千円	千円	千円	千円
日本アルミニウム (5月11日)									
公稱資本	10,000	20,000	20,000	5,350	5,350	16,000	5,000	5,000	10,000
平均拂込資本	7,917	10,741	12,500	2,645	3,887	6,179	1,250	1,250	3,200
株主資本	10,261	14,321	14,635	3,094	4,499	8,722	1,250	1,439	4,486
内期末拂込資本	8,750	12,500	12,500	2,850	4,100	8,013	1,250	1,250	4,000
積立金、準備金其他	130	300	489	9	17	28	—	12	20
前期繰越金	159	398	301	66	94	156	—	—	21
社外負債	2,358	2,065	2,203	1,655	1,915	202	814	1,861	4,725
内社債	—	—	—	—	—	—	—	—	—
借入金	1,750	1,500	1,250	10	28	—	200	1,200	2,409
支拂手形及未拂金	593	549	1,113	1,638	1,836	157	454	578	1,968
使用總資本	12,619	16,386	17,033	4,749	6,414	8,924	2,064	3,300	9,211
内固定資本	7,693	9,138	9,537	1,387	1,947	3,340	1,562	2,400	5,601
内建設費	1,200	1,883	—	—	—	—	—	—	1,248
投資費	—	1,305	1,493	—	—	—	—	—	—
流動資産	4,926	5,943	6,008	3,362	4,467	5,584	502	900	3,610
内現金及預金	1,602	2,625	1,236	165	161	679	30	179	873
手持受取手形及未收金	2,723	2,976	4,118	1,728	2,372	2,956	—	79	1,099
有價証券	499	222	478	433	717	1,079	—	72	639
有價証券	30	—	—	—	—	—	375	350	625
收支出入	4,939	4,559	6,431	2,185	2,468	5,016	—	215	580
支損	3,717	3,433	5,086	2,016	2,180	4,491	—	38	135
固定資産銷却金	1,222	1,126	1,345	169	288	525	—	177	445
固定資産銷却率	450	550	550	20	25	50	—	104	150
社外分配金	12.1%	18.9%	14.4%	2.9%	2.6%	3.0%	—	8.7%	6.9%
内株主配當金	367	480	550	113	173	314	—	43	185
内株主配當率	317	430	500	106	155	278	—	38	160
收支比率	75.3	75.3	79.1	92.3	88.3	89.5	—	17.7	23.3
收益(對平均拂込資本)	30.9	21.0	21.5	12.8	14.8	17.0	—	28.3	27.8
年率(對使用總資本)	19.4	13.7	15.8	7.1	9.0	11.8	—	10.7	9.7
株主配當率	8.0	8.0	8.0	8.0	8.0	9.0	—	6.0	10.0
社内保留率	70.0	57.4	59.1	33.1	39.9	40.2	—	75.7	58.4
日本窒素肥料 (5月11日)									
公稱資本	200,000	200,000	200,000	30,000	30,000	30,000	62,000	124,000	124,000
平均拂込資本	108,333	117,500	117,500	22,500	22,500	30,000	59,271	74,845	77,500
株主資本	136,327	137,544	138,382	31,759	31,892	40,031	69,001	87,863	90,335
内期末拂込資本	117,500	117,500	117,500	22,500	22,500	30,000	62,000	77,500	77,500
積立金、準備金其他	11,153	11,853	12,683	5,740	5,836	6,333	976	2,096	4,049
前期繰越金	754	758	765	405	439	476	26	91	204
社外負債	173,222	176,974	210,147	14,940	21,795	20,665	70,355	75,865	83,349
内社債	71,650	85,300	103,950	—	—	10,000	—	—	10,000
借入金	5,000	5,000	5,000	10,000	17,500	6,500	60,275	49,900	49,600
支拂手形及未拂金	39,603	37,272	47,439	4,782	3,435	3,739	5,589	9,434	5,235
使用總資本	309,549	314,518	348,529	66,699	83,687	60,696	139,350	163,728	173,684
内固定資本	29,128	36,029	39,210	35,319	37,784	37,695	81,459	88,976	97,417
内建設費	99	—	—	549	764	273	8,549	16,151	23,032
投資費	261,527	261,374	287,933	231	3,545	3,781	13,766	14,304	17,565
流動資産	18,897	17,115	21,386	11,149	12,358	19,220	44,131	60,448	58,702
内現金及預金	8,014	4,957	5,575	2,162	1,761	1,979	13,013	9,693	8,385
手持受取手形及未收金	4,922	4,289	6,638	5,064	4,688	9,444	6,259	17,455	18,571
有價証券	4,159	5,720	6,856	562	1,906	820	11,865	13,530	10,869
收支出入	18,798	20,870	21,705	16,304	16,975	17,835	29,516	24,858	26,132
支損	11,878	13,437	14,271	13,190	13,858	14,613	13,817	16,382	17,550
固定資産銷却金	6,920	7,433	7,434	3,114	3,117	3,222	5,999	8,176	8,582
固定資産銷却率	500	500	500	1,500	1,500	1,500	1,500	2,360	2,600
社外分配金	3.4%	2.8%	2.6%	8.6%	8.1%	8.0%	4.9%	8.3%	7.0%
内株主配當金	5,567	6,025	6,025	1,190	1,190	1,578	3,024	3,955	3,955
内株主配當率	5,417	5,875	5,875	1,125	1,125	1,500	2,964	3,745	3,875
收支比率	63.2	64.4	65.7	80.9	81.6	81.9	69.3	66.1	67.1
收益(對平均拂込資本)	12.8	12.7	12.7	27.7	27.7	21.5	20.2	22.2	22.1
年率(對使用總資本)	4.5	4.7	4.3	23.3	13.8	10.6	8.6	10.4	9.9
株主配當率	10.0	10.0	10.0	10.0	10.0	10.0	10.0	10.0	10.0
社内保留率	19.6	18.9	19.0	61.8	61.8	51.1	49.6	53.3	53.9
日産化學工業 (6月12日)									
公稱資本	200,000	200,000	200,000	30,000	30,000	30,000	62,000	124,000	124,000
平均拂込資本	108,333	117,500	117,500	22,500	22,500	30,000	59,271	74,845	77,500
株主資本	136,327	137,544	138,382	31,759	31,892	40,031	69,001	87,863	90,335
内期末拂込資本	117,500	117,500	117,500	22,500	22,500	30,000	62,000	77,500	77,500
積立金、準備金其他	11,153	11,853	12,683	5,740	5,836	6,333	976	2,096	4,049
前期繰越金	754	758	765	405	439	476	26	91	204
社外負債	173,222	176,974	210,147	14,940	21,795	20,665	70,355	75,865	83,349
内社債	71,650	85,300	103,950	—	—	10,000	—	—	10,000
借入金	5,000	5,000	5,000	10,000	17,500	6,500	60,275	49,900	49,600
支拂手形及未拂金	39,603	37,272	47,439	4,782	3,435	3,739	5,589	9,434	5,235
使用總資本	309,549	314,518	348,529	66,699	83,687	60,696	139,350	163,728	173,684
内固定資本	29,128	36,029	39,210	35,319	37,784	37,695	81,459	88,976	97,417
内建設費	99	—	—	549	764	273	8,549	16,151	23,032
投資費	261,527	261,374	287,933	231	3,545	3,781	13,766	14,304	17,565
流動資産	18,897	17,115	21,386	11,149	12,358	19,220	44,131	60,448	58,702
内現金及預金	8,014	4,957	5,575	2,162	1,761	1,979	13,013	9,693	8,385
手持受取手形及未收金	4,922	4,289	6,638	5,064	4,688	9,444	6,259	17,455	18,571
有價証券	4,159	5,720	6,856	562	1,906	820	11,865	13,530	10,869
收支出入	18,798	20,870	21,705	16,304	16,975	17,835	29,516	24,858	26,132
支損	11,878	13,437	14,271	13,190	13,858	14,613	13,817	16,382	17,550
固定資産銷却金	6,920	7,433	7,434	3,114	3,117	3,222	5,999	8,176	8,582
固定資産銷却率	500	500	500	1,500	1,500	1,500	1,500	2,360	2,600
社外分配金	3.4%	2.8%	2.6%	8.6%	8.1%	8.0%	4.9%	8.3%	7.0%
内株主配當金	5,567	6,025	6,025	1,190	1,190	1,578	3,024	3,955	3,955
内株主配當率	5,417	5,875	5,875	1,125	1,125	1,500	2,964	3,745	3,875
收支比率	63.2	64.4	65.7	80.9	81.6	81.9	69.3	66.1	67.1
收益(對平均拂込資本)	12.8	12.7	12.7	27.7	27.7	21.5	20.2	22.2	22.1
年率(對使用總資本)	4.5	4.7	4.3	23.3	13.8	10.6	8.6	10.4	9.9
株主配當率	10.0	10.0	10.0	10.0	10.0	10.0	10.0	10.0	10.0
社内保留率	19.6	18.9	19.0	61.8	61.8	51.1	49.6	53.3	53.9

本邦株式會社會計別成績 (續)									
勘定科目	12年下期			13年上期			13年下期		
	千円	千円	千円	千円	千円	千円	千円	千円	千円
東洋高壓工業 (3月9日)									
公稱資本	30,000	30,000	60,000	25,000	25,000	25,000	28,000	28,000	56,000
平均拂込資本	24,000	26,000	30,000	18,750	18,750	25,000	28,000	28,000	32,667
株主資本	28,650	35,117	35,368	23,327	24,060	31,494	32,449	33,302	40,946
内期末拂込資本	24,000	30,000	30,000	18,750	18,750	25,000	28,000	28,000	35,000
積立金、準備金其他	1,500	1,716	1,977	1,673	2,163	2,783	1,897	2,183	2,569
前期繰越金	226	238	265	538	586	611	187	207	223
社外負債	3,787	3,985	10,858	10,984	13,471	12,209	14,406	14,071	10,133
内社債	—	—	—	—	—	10,000	—	—	—
借入金	—	—	—	—	—	—	6,900	6,300	2,000
支拂手形及未拂金	2,005	2,007	2,007	10,434	12,424	1,469	4,691	4,525	4,511
使用總資本	32,437	39,102	46,224	34,311	37,531	43,703	46,855	47,373	51,079
内固定資本	28,304	28,011	29,184	29,609	30,499	30,971	17,591	17,591	18,530
内建設費	—	—	—	322	430	321	4,584	4,023	1,464
投資費	1								

(東洋經濟特別調査) 本邦株式會社會社別成績 (續)

勘定科目	12年下期			13年上期			13年下期		
	12年下期	13年上期	13年下期	12年下期	13年上期	13年下期	12年下期	13年上期	13年下期
(一) 德山會社 (4月10日)									
公稱資本	20,000	20,000	20,000	10,000	30,000	30,000	25,000	25,000	25,000
平均拂込資本	15,000	15,000	16,250	8,500	11,500	16,500	10,000	10,000	10,000
株主資本	18,150	18,563	21,228	7,870	14,488	20,175	11,075	11,160	11,138
内期未拂込資本	15,000	15,000	17,500	6,500	11,500	16,500	10,000	10,000	10,000
積立金、準備金其他	1,508	1,687	1,820	252	1,379	1,631	120	205	290
前外債	209	216	240	88	227	281	58	100	100
社外債	9,441	16,694	13,898	4,501	8,680	2,646	3,410	4,678	6,369
社債	5,000	—	—	—	—	—	—	—	—
借入金	—	10,000	10,000	900	900	800	2,000	3,000	3,001
支拂手形及未拂金	4,399	6,611	3,676	3,600	7,781	1,845	1,373	1,570	3,263
使内定資産	27,591	35,256	35,126	12,371	23,168	22,821	14,485	13,838	17,907
内建定資産	13,540	24,121	25,383	7,886	12,519	15,802	6,557	8,379	9,204
投資助産	—	—	—	—	—	—	120	247	335
内現手	14,051	11,135	9,743	4,485	10,649	7,019	4,562	3,262	3,637
内現手	159	227	285	248	5,273	815	827	918	323
受取手形及未收金	1,592	7,742	7,057	791	4,161	3,764	1,190	1,751	2,192
有價証券	2,221	1,191	323	1,163	2,376	498	591	1,241	—
支取手形及未收金	158	158	180	760	10	32	—	—	—
收支	2,076	3,055	2,965	1,523	2,167	2,694	3,412	4,490	4,974
損	643	1,396	1,297	493	785	931	2,515	3,635	4,226
固定資産銷却金	1,433	1,659	1,668	1,030	1,382	1,763	897	855	748
固定資産銷却率	450	650	600	—	—	—	250	250	250
社外分配金	6.6%	5.4%	4.7%	—	—	—	7.9%	6.1%	5.6%
内株主配當金	778	775	838	410	715	1,036	620	520	425
内株主配當率	750	750	813	390	690	990	500	500	400
收支比率	31.0	45.7	43.7	32.4	36.2	34.6	73.7	81.0	85.0
收益(對平均拂込資本)	19.1	22.1	20.5	31.7	24.0	21.4	17.9	17.1	15.0
年率(對使用總資本)	10.4	9.4	9.5	16.7	11.9	15.5	12.4	10.8	8.5
株主配當率	10.0	10.0	10.0	12.0	12.0	12.0	10.0	10.0	8.0
社内保留率	45.7	53.3	49.8	60.2	48.3	41.2	42.0	39.2	43.2
(二) 旭電化工業 (5月11日)									
公稱資本	5,000	5,000	5,000	10,000	10,000	10,000	4,150	4,150	4,150
平均拂込資本	2,750	3,500	4,250	3,938	5,425	5,682	2,343	2,925	2,925
株主資本	4,620	5,638	6,772	6,159	6,371	8,019	3,992	4,211	4,418
内期未拂込資本	2,750	3,500	4,250	5,425	5,425	6,947	2,925	2,925	2,925
積立金、準備金其他	1,123	1,233	1,383	321	358	435	689	790	951
前外債	249	262	310	42	43	60	59	63	81
社外債	4,796	4,340	5,925	1,871	2,485	1,873	1,202	1,289	1,118
社債	—	—	—	840	760	680	—	—	—
借入金	890	1,090	1,790	122	108	92	560	560	480
支拂手形及未拂金	2,153	1,760	2,102	784	1,377	739	402	525	536
使内定資産	9,416	9,978	12,697	8,030	8,856	9,892	5,194	5,500	5,536
内建定資産	4,275	4,636	5,373	3,069	3,531	3,990	2,379	2,379	2,428
投資助産	—	—	—	—	—	—	—	—	—
内現手	714	1,105	1,799	—	—	—	395	356	384
内現手	4,427	4,237	5,525	4,961	5,325	5,902	2,420	2,765	2,724
受取手形及未收金	140	230	459	1,050	595	893	408	362	437
有價証券	1,333	1,409	2,187	1,751	2,161	2,456	1,100	1,160	1,125
支取手形及未收金	2,679	2,559	2,866	1,492	1,785	1,444	815	1,067	989
收支	6,568	6,650	7,864	3,685	4,582	5,209	2,463	3,457	3,868
損	6,070	6,006	7,035	3,315	4,036	4,632	2,146	3,024	3,407
固定資産銷却金	498	643	829	371	545	577	319	433	461
固定資産銷却率	180	200	300	120	150	170	100	100	100
社外分配金	8.4%	8.6%	11.2%	7.8%	8.5%	8.5%	8.4%	8.4%	8.2%
内株主配當金	195	245	295	212	301	314	135	169	170
内株主配當率	165	210	255	197	271	284	117	146	146
收支比率	92.4	90.3	89.5	96.0	88.1	88.9	87.1	87.5	88.1
收益(對平均拂込資本)	36.2	36.7	39.0	18.8	20.1	20.3	27.2	29.6	31.5
年率(對使用總資本)	10.6	12.9	13.1	9.2	12.3	11.7	12.3	15.7	16.7
株主配當率	2.0	2.0	12.0	10.0	10.0	10.0	10.0	10.0	10.0
社内保留率	60.8	61.9	64.4	42.9	44.8	45.6	57.7	61.0	63.1
(三) 保土谷會社 (4月10日)									
公稱資本	5,000	5,000	5,000	10,000	10,000	10,000	4,150	4,150	4,150
平均拂込資本	2,750	3,500	4,250	3,938	5,425	5,682	2,343	2,925	2,925
株主資本	4,620	5,638	6,772	6,159	6,371	8,019	3,992	4,211	4,418
内期未拂込資本	2,750	3,500	4,250	5,425	5,425	6,947	2,925	2,925	2,925
積立金、準備金其他	1,123	1,233	1,383	321	358	435	689	790	951
前外債	249	262	310	42	43	60	59	63	81
社外債	4,796	4,340	5,925	1,871	2,485	1,873	1,202	1,289	1,118
社債	—	—	—	840	760	680	—	—	—
借入金	890	1,090	1,790	122	108	92	560	560	480
支拂手形及未拂金	2,153	1,760	2,102	784	1,377	739	402	525	536
使内定資産	9,416	9,978	12,697	8,030	8,856	9,892	5,194	5,500	5,536
内建定資産	4,275	4,636	5,373	3,069	3,531	3,990	2,379	2,379	2,428
投資助産	—	—	—	—	—	—	—	—	—
内現手	714	1,105	1,799	—	—	—	395	356	384
内現手	4,427	4,237	5,525	4,961	5,325	5,902	2,420	2,765	2,724
受取手形及未收金	140	230	459	1,050	595	893	408	362	437
有價証券	1,333	1,409	2,187	1,751	2,161	2,456	1,100	1,160	1,125
支取手形及未收金	2,679	2,559	2,866	1,492	1,785	1,444	815	1,067	989
收支	6,568	6,650	7,864	3,685	4,582	5,209	2,463	3,457	3,868
損	6,070	6,006	7,035	3,315	4,036	4,632	2,146	3,024	3,407
固定資産銷却金	498	643	829	371	545	577	319	433	461
固定資産銷却率	180	200	300	120	150	170	100	100	100
社外分配金	8.4%	8.6%	11.2%	7.8%	8.5%	8.5%	8.4%	8.4%	8.2%
内株主配當金	195	245	295	212	301	314	135	169	170
内株主配當率	165	210	255	197	271	284	117	146	146
收支比率	92.4	90.3	89.5	96.0	88.1	88.9	87.1	87.5	88.1
收益(對平均拂込資本)	36.2	36.7	39.0	18.8	20.1	20.3	27.2	29.6	31.5
年率(對使用總資本)	10.6	12.9	13.1	9.2	12.3	11.7	12.3	15.7	16.7
株主配當率	2.0	2.0	12.0	10.0	10.0	10.0	10.0	10.0	10.0
社内保留率	60.8	61.9	64.4	42.9	44.8	45.6	57.7	61.0	63.1
(四) 南海化學工業 (5月11日)									
公稱資本	5,000	5,000	5,000	10,000	10,000	10,000	4,150	4,150	4,150
平均拂込資本	2,750	3,500	4,250	3,938	5,425	5,682	2,343	2,925	2,925
株主資本	4,620	5,638	6,772	6,159	6,371	8,019	3,992	4,211	4,418
内期未拂込資本	2,750	3,500	4,250	5,425	5,425	6,947	2,925	2,925	2,925
積立金、準備金其他	1,123	1,233	1,383	321	358	435	689	790	951
前外債	249	262	310	42	43	60	59	63	81
社外債	4,796	4,340	5,925	1,871	2,485	1,873	1,202	1,289	1,118
社債	—	—	—	840	760	680	—	—	—
借入金	890	1,090	1,790	122	108	92	560	560	480
支拂手形及未拂金	2,153	1,760	2,102	784	1,377	739	402	525	536
使内定資産	9,416	9,978	12,697	8,030	8,856	9,892	5,194	5,500	5,536
内建定資産	4,275	4,636	5,373	3,069	3,531	3,990	2,379	2,379	2,428
投資助産	—	—	—	—	—	—	—	—	—
内現手	714	1,105	1,799	—	—	—	395	356	384
内現手	4,427	4,237	5,525	4,961	5,325	5,902	2,420	2,765	2,724
受取手形及未收金	140	230	459	1,050	595	893	408	362	437
有價証券	1,333	1,409	2,187	1,751	2,161	2,456	1,100	1,160	1,125
支取手形及未收金	2,679	2,559	2,866	1,492	1,785	1,444	815	1,067	989
收支	6,568	6,650	7,864	3,685	4,582	5,209	2,463	3,457	3,868
損	6,070	6,006	7,035	3,315	4,036	4,632	2,146	3,024	3,407
固定資産銷却金	498	643	829	371	545	577	319		

本邦株式會社會社別成績(續)												
勘定科目	12年下期			13年上期			13年下期			12年下期	13年上期	13年下期
	千円	千円	千円	千円	千円	千円	千円	千円	千円			
公稱資本	8,000	8,000	8,000	6,000	6,000	6,000	12,000	12,000	12,000			
平均拂込資本	5,000	5,680	6,000	3,850	3,850	3,850	10,400	12,000	12,000			
株主資本	7,353	8,648	8,953	6,068	6,025	6,543	20,435	22,502	22,854			
内期末拂込資本	5,000	6,000	6,000	3,850	3,850	3,850	10,400	12,000	12,000			
積立金、準備金其他	815	889	958	1,613	1,661	2,089	6,581	7,303	8,236			
前期繰越金	1,051	1,209	1,395	231	165	183	2,353	2,000	1,464			
社外負債	3,272	4,450	8,415	1,944	2,218	1,569	6,076	4,622	4,341			
内社債	—	—	—	—	—	—	1,600	1,500	1,400			
借入金	205	739	719	—	—	—	—	—	—			
支拂手形及未拂金	2,534	3,117	7,052	1,496	1,607	1,170	2,212	1,270	1,405			
使固定資産	10,625	13,098	17,368	8,012	8,243	8,112	26,511	27,124	27,195			
内建設	6,622	7,157	7,919	3,029	3,017	3,064	6,199	6,154	6,119			
投資	49	156	455	36	—	—	—	—	—			
流動資産	1,829	2,685	4,715	—	—	—	7,173	7,604	7,956			
内現金	2,174	3,256	4,734	4,983	5,226	5,048	13,137	13,366	13,120			
内手形	512	925	770	634	440	559	1,895	1,461	1,686			
受取手形及未收金	487	1,042	1,117	1,785	2,152	2,288	6,151	8,161	4,688			
有價証券	107	346	1,005	2,242	2,022	1,626	4,655	5,719	4,573			
収支	7,204	3,339	7,032	804	832	984	2,262	2,489	2,804			
支損	6,717	5,783	6,433	450	483	564	1,160	1,290	1,450			
固定資産銷却	487	551	600	354	349	421	1,101	1,199	1,154			
固定資産銷却率	—	—	—	2.3%	3.6%	6.5%	8.1%	8.1%	8.2%			
社外分配金	250	284	300	345	179	203	439	480	480			
内株主配當金	250	284	300	250	154	173	416	480	480			
収支比率	93.2%	91.3%	91.5%	56.0%	58.1%	57.3%	51.3%	51.8%	58.8%			
収益(對平均拂込資本)	19.5	19.4	20.0	18.4	18.1	21.9	21.2	20.0	13.2			
年率(對使用總資本)	9.2	8.4	6.9	8.8	8.5	10.4	8.3	8.8	8.5			
株主配當率	2.0%	2.0%	2.0%	5.0%	8.0	9.0	8.0	8.0	3.0			
社内保留率	48.7	48.5	50.0	2.6	48.7	51.8	60.1	60.0	58.4			

(備考) *印含數額は收支内容を發表せざるも、主要人稱人會社18社の平均收支比率を算出しこれを以て收入支出を推算せり。

本邦株式會社會社別成績(續)												
勘定科目	12年下期			13年上期			13年下期			12年下期	13年上期	13年下期
	千円	千円	千円	千円	千円	千円	千円	千円	千円			
公稱資本	30,000	30,000	30,000	30,000	30,000	30,000	30,000	30,000	30,000			
平均拂込資本	22,486	25,000	25,000	19,250	22,500	22,500	22,500	22,500	22,500			
株主資本	37,447	37,880	38,557	29,801	29,895	30,325	43,562	42,947	43,085			
内期末拂込資本	25,000	25,000	25,000	22,481	22,500	22,500	37,000	37,000	37,000			
積立金、準備金其他	7,820	8,320	8,570	2,424	2,779	3,139	1,682	1,809	1,944			
前期繰越金	650	658	690	1,379	1,461	1,576	116	121	128			
社外負債	15,189	18,546	18,925	10,540	16,485	12,195	51,356	54,614	53,159			
内社債	—	—	—	—	—	—	—	—	—			
借入金	2,858	3,086	—	1,335	8,210	4,300	9,261	11,915	11,466			
支拂手形及未拂金	10,563	11,050	2,810	3,607	2,903	2,683	—	—	—			
使固定資産	52,636	56,426	57,482	40,341	46,380	42,520	94,918	97,561	96,244			
内建設	30,444	31,440	31,308	28,908	27,867	27,283	79,197	79,969	79,788			
投資	3,943	5,135	4,991	698	—	—	—	—	—			
流動資産	11,111	12,672	12,704	3,665	4,794	4,875	419	432	1,208			
内現金	11,081	12,314	13,470	7,868	13,719	10,362	15,302	17,160	15,218			
内手形	2,120	1,707	1,143	655	3,871	3,693	2,672	1,866	1,915			
受取手形及未收金	6,950	7,671	6,255	5,583	7,514	5,191	10,234	12,183	10,784			
有價証券	1,281	1,277	4,374	514	687	1,000	690	625	455			
収支	5,429	5,031	5,409	8,332	8,358	9,175	25,757	27,623	29,499			
支損	1,452	1,129	1,112	4,815	5,204	6,065	20,992	23,606	25,486			
固定資産銷却	3,977	3,902	4,297	3,517	3,155	3,110	4,764	4,017	4,013			
固定資産銷却率	11.3%	11.4%	11.4%	12.1%	8.6%	8.8%	6.6%	4.8%	4.8%			
社外分配金	1,469	1,620	1,620	1,300	1,470	1,470	1,950	1,950	1,950			
内株主配當金	1,349	1,500	1,500	1,155	1,350	1,350	1,850	1,850	1,850			
収支比率	26.7%	22.4%	20.6%	57.8%	62.3%	66.1%	81.5%	85.5%	86.4%			
収益(對平均拂込資本)	35.4	31.2	34.4	36.5	28.0	27.6	25.8	21.7	21.7			
年率(對使用總資本)	15.4	13.8	15.0	17.4	13.6	14.6	10.0	8.2	8.3			
株主配當率	12.0	12.0	12.0	12.0	10.0	10.0	10.0	10.0	10.0			
社内保留率	63.1	58.5	62.3	63.0	53.4	52.7	59.1	51.5	51.4			

(備考) 日本レイヨン*印借入金中には支拂手形を含む。

本邦株式會社別成績(續)									
勘定科目	12年下期			13年上期			13年下期		
	千円	千円	千円	千円	千円	千円	千円	千円	千円
公稱資本	23,000	23,000	23,000	12,000	12,000	12,000	12,000	12,000	12,000
平均拂込資本	11,543	13,775	13,775	5,800	5,800	5,800	8,213	8,500	8,500
株主資本	17,595	17,692	17,742	8,706	8,886	9,064	13,814	13,698	13,777
内期末拂込資本	13,775	13,775	13,775	5,800	5,800	5,800	8,500	8,500	8,500
積立金、準備金其他	2,454	2,495	2,544	1,275	1,369	1,467	2,253	2,061	2,168
前期繰越金	277	295	302	471	599	679	1,900	1,928	1,982
社外負債	7,674	8,548	10,001	2,628	2,941	2,369	11,996	12,177	12,773
内社債	2,600	2,600	2,400	—	—	—	5,000	5,000	4,700
借入金	2,988	4,725	2,288	—	—	—	—	—	—
支拂手形及未拂入金	803	839	928	725	879	709	5,616	5,816	6,663
使用定資産	25,269	26,240	27,743	11,334	11,827	11,433	25,810	25,875	26,550
内建設	9,984	9,704	9,411	4,013	3,602	3,261	10,811	11,155	11,198
内投資	51	136	30	—	—	—	965	78	326
内流動	10,010	11,443	12,552	2,026	2,141	2,222	5,229	5,170	5,355
内現金	5,275	5,093	5,780	5,295	6,084	5,950	9,770	9,550	9,997
内手形	1,171	1,257	1,061	2,371	2,705	1,971	6,712	5,866	6,091
内受取手形及未收金	556	880	987	981	1,418	1,829	1,027	1,425	1,408
有価証券	2,412	1,931	2,411	1,049	843	1,230	1,516	1,726	1,943
收支	4,814	4,136	4,734	5,247	5,270	5,964	4,663	5,604	5,622
損益	3,725	3,009	3,613	4,087	4,152	4,846	3,502	4,395	4,494
固定資産除却	1,089	1,127	1,121	1,160	1,118	1,118	1,161	1,209	1,127
固定資産除却率	500	450	450	500	500	300	300	300	300
社外分配金	10.1%	9.4%	9.6%	24.9%	27.8%	18.4%	6.1%	5.4%	5.5%
内株主配當金	519	608	608	432	437	437	722	745	735
内株主配當率	462	551	551	377	377	377	657	680	680
收支比率	77.4	72.8	76.3	77.8	78.8	81.3	75.1	78.4	79.9
收益(對平均拂込資本)	18.9	16.4	16.3	40.1	38.6	38.6	28.3	28.4	26.5
年率	7.8	8.6	8.1	20.5	18.9	19.6	9.0	9.3	8.5
株主配當率	8.0	8.0	8.0	13.0	13.0	13.0	16.0	16.0	16.0
社内保留率	51.6	46.1	45.8	62.9	60.9	60.9	37.8	38.4	34.8

(備考) 日本セメント*印借入金中には支拂手形を含む。

本邦株式會社別成績(續)									
勘定科目	12年下期			13年上期			13年下期		
	千円	千円	千円	千円	千円	千円	千円	千円	千円
公稱資本	5,000	5,000	5,000	1,100	2,200	2,200	300,000	300,000	300,000
平均拂込資本	3,750	4,482	5,437	1,100	1,100	2,200	218,874	224,994	224,994
株主資本	4,311	5,693	8,355	2,011	2,084	3,347	309,641	315,901	322,581
内期末拂込資本	3,750	5,000	7,500	1,100	1,100	2,200	224,994	224,994	224,994
積立金、準備金其他	190	225	265	582	502	542	58,166	64,011	69,884
前期繰越金	33	36	37	192	224	276	1,652	2,136	2,247
社外負債	2,321	4,325	5,440	1,291	2,194	1,570	79,495	95,664	106,646
内社債	—	—	—	—	—	—	—	—	—
借入金	1,500	1,500	1,300	500	700	700	5,000	11,000	4,000
支拂手形及未拂入金	643	2,711	3,853	566	608	580	15,577	18,757	28,844
使用定資産	6,632	10,018	13,795	3,302	4,278	4,917	389,156	411,565	429,227
内建設	2,800	4,106	6,107	1,930	1,979	2,133	129,232	126,569	124,636
内投資	1,136	2,205	1,303	13	85	38	5,361	8,071	11,813
内流動	1,636	1,730	2,345	565	562	767	94,421	105,744	105,461
内現金	2,196	4,182	5,343	807	1,737	2,017	165,483	179,252	199,130
内手形	462	1,045	533	116	709	680	3,192	3,863	3,994
内受取手形及未收金	778	1,780	2,566	367	430	484	46,696	43,854	31,818
有価証券	859	1,081	1,578	281	436	732	43,654	51,195	54,033
收支	2,665	3,256	4,347	1,365	2,023	2,315	139,827	145,752	154,218
損益	3,327	2,824	3,793	1,228	1,766	1,986	114,398	120,992	128,762
固定資産除却	338	432	553	137	258	329	24,829	24,760	25,456
固定資産除却率	135	145	195	40	80	100	6,000	6,000	6,000
社外分配金	165	246	297	55	86	157	11,344	11,650	11,650
内株主配當金	150	224	272	44	66	132	10,944	11,250	11,250
收支比率	87.3	86.7	87.3	90.0	87.3	85.8	82.2	83.0	83.5
收益(對平均拂込資本)	18.0	19.3	20.3	24.9	46.9	29.9	22.7	22.0	22.6
年率	10.2	8.6	8.0	8.3	12.1	13.4	12.8	12.0	11.9
株主配當率	8.0	10.0	10.0	8.0	12.0	12.0	10.0	10.0	10.0
社内保留率	51.2	43.1	46.3	59.9	66.7	52.3	64.3	52.9	54.2

(備考) 日本セメント*印借入金は支拂手形及未拂込の中へ算入す、13年下期*印収入からは前期繰越金繰入1,000千圓を、*印支出からは繰越金繰入1,000千圓を控除す。

本邦株式會社會計別成績(續)									
勘定科目	12年下期			13年上期			13年下期		
	大日本紡績(5月11日)			富士瓦斯紡績(5月11日)			日清紡績(5月11日)		
	千円	千円	千円	千円	千円	千円	千円	千円	千円
公稱資本	110,000	110,000	113,000	50,000	50,000	50,000	27,000	27,000	28,500
平均拂込資本	66,500	66,500	67,582	37,375	37,375	37,375	24,100	24,100	28,500
株主資本	140,849	139,275	146,034	55,868	56,414	56,964	36,865	38,027	43,121
内期末拂込資本	66,500	66,500	69,500	37,375	37,375	37,375	24,100	24,100	28,500
積立金、準備金其他	42,198	42,272	42,394	11,482	11,977	12,589	7,895	8,627	9,000
前期繰越金債償金	21,703	22,961	23,312	3,650	3,729	3,784	1,285	1,373	1,557
社外負債	34,487	26,705	34,584	22,624	20,221	20,139	12,305	17,842	27,871
社内負債	—	—	—	14,500	14,000	13,500	—	—	—
借入金	—	—	—	—	—	—	—	—	—
支拂手形及未拂入金	31,432	22,852	25,448	5,943	3,773	3,880	10,175	14,512	24,209
使定資本	175,336	165,980	180,619	78,492	76,635	77,103	49,170	55,869	70,992
内定資本	102,403	108,652	122,167	54,506	53,629	53,286	28,621	31,394	42,421
内建定資本	4,027	4,238	12,340	734	7,350	2,001	—	759	—
投資助成金	2,171	3,461	5,058	14,540	14,629	11,146	11,509	13,924	14,081
投資助成金	70,762	53,807	53,394	9,448	8,377	9,040	7,551	14,490	8,348
内現金及預金	28,736	31,883	21,740	3,839	4,594	5,875	3,543	1,550	2,432
手形及未收証券	20,837	12,932	20,702	4,233	2,311	4,861	3,403	3,974	7,340
受取手形及未收証券	3,453	4,006	3,366	33	45	42	302	531	1,363
有價証券	—	—	—	—	—	—	—	—	—
收支	25,634	29,202	26,708	37,087	31,046	25,780	28,435	26,954	29,889
支	15,186	21,661	15,880	33,726	27,713	22,564	24,850	23,027	25,825
損	10,448	7,542	10,828	3,361	3,333	3,216	3,585	3,927	4,064
固定資産銷却金	5,000	3,000	5,000	1,000	1,000	1,000	1,200	1,500	1,700
固定資産銷却率	9.8%	6.2%	9.1%	3.7%	3.8%	3.9%	8.4%	9.6%	8.2%
社外分配金	3,990	3,990	4,050	1,613	1,612	1,606	1,526	1,526	1,790
内株主配當金	3,990	3,990	4,050	1,495	1,495	1,495	1,446	1,446	1,710
支比率	59.2	74.2	59.5	90.9	89.3	87.5	87.4	85.4	86.4
收益(對平均拂込資本)	31.4	22.7	32.0	18.0	17.8	17.2	29.8	32.6	28.8
年率(對使用總資本)	11.9	9.1	12.0	8.6	8.7	8.3	14.6	14.1	11.4
株主配當率	12.0	12.0	12.0	8.0	8.0	8.0	12.0	12.0	12.0
社内保留率	61.8	47.1	62.6	52.0	51.6	50.1	57.4	61.1	31.3

(備考) 日清紡績13年下期・印利益金(收入)中には日清レイヨン繼承益金640,559圓を含む。日清紡績13年下期・印収入中には日清人絹株式會社引繼純益金276,453圓を含む。*印支出中には日清人絹株式會社引繼製品在高(1,086,575圓)層物在高(58,100圓)工場仕掛物(104,263圓)を含む。

本邦株式會社會計別成績(續)									
勘定科目	12年下期			13年上期			13年下期		
	福島紡績(5月11日)			津和野紡績(6月12日)			日出紡績(5月11日)		
	千円	千円	千円	千円	千円	千円	千円	千円	千円
公稱資本	16,000	16,000	16,000	20,000	20,000	20,000	21,000	21,000	21,000
平均拂込資本	10,000	11,045	11,200	10,599	12,313	12,313	7,605	8,925	8,925
株主資本	31,859	33,775	33,658	29,244	30,111	29,930	14,705	15,202	14,868
内期末拂込資本	10,000	11,200	11,200	12,313	12,313	12,313	8,925	8,925	8,925
積立金、準備金其他	14,124	14,657	15,049	13,087	13,636	13,706	3,612	4,168	3,891
前期繰越金債償金	4,883	5,115	5,243	1,866	1,929	2,038	489	511	517
社外負債	2,534	3,898	4,484	274	617	575	5,170	4,915	9,739
社内負債	—	—	—	—	—	—	—	—	—
借入金	—	—	—	—	—	—	3,000	3,000	5,900
支拂手形及未拂入金	1,026	2,121	2,762	211	527	470	1,353	932	1,998
使定資本	34,393	37,673	38,142	29,518	30,728	30,505	19,875	20,117	24,607
内定資本	12,066	11,602	10,778	11,800	11,517	12,019	14,084	15,541	17,065
内建定資本	324	344	—	—	—	718	3,933	5,845	1,618
投資助成金	13,979	17,422	17,511	4,291	5,305	5,499	—	—	—
投資助成金	8,348	8,649	9,853	13,427	13,906	12,987	5,791	4,576	7,542
内現金及預金	1,664	3,437	2,145	5,471	8,608	7,434	1,081	1,017	924
手形及未收証券	5,762	4,055	5,671	5,867	2,734	4,616	3,434	1,395	4,785
受取手形及未收証券	805	151	440	1,556	1,452	455	86	33	177
有價証券	—	—	—	—	—	—	—	—	265
收支	5,721	6,978	5,181	19,186	16,593	16,060	14,375	11,730	14,647
支	2,869	4,175	3,015	17,208	14,360	14,187	12,696	10,132	13,112
損	2,852	2,803	2,166	1,978	2,233	1,878	1,679	1,598	1,535
固定資産銷却金	1,000	800	500	500	500	382	600	500	600
固定資産銷却率	17.0%	14.2%	9.3%	8.5%	8.7%	6.7%	11.8%	10.3%	7.8%
社外分配金	1,070	1,175	1,120	865	1,073	1,023	430	491	489
内株主配當金	1,000	1,105	1,120	795	923	923	580	446	446
支比率	50.1	59.8	58.2	89.7	86.5	88.3	88.3	86.4	89.5
收益(對平均拂込資本)	57.0	50.8	38.7	37.3	36.3	30.4	44.2	35.8	34.4
年率(對使用總資本)	16.6	14.9	11.4	13.4	14.5	12.3	16.9	15.9	12.5
株主配當率	20.0	20.0	20.0	15.0	15.0	15.0	20.0	20.0	20.0
社内保留率	62.5	58.1	48.3	55.3	54.2	45.4	74.4	68.1	68.1

(備考) 日出製機・印現金預金中には有價証券をも含む。*印借入金中には支拂手形を含む。

(東洋經濟特別調査) 本邦株式會社會社別成績(續)

勘定科目	12年下期			13年上期			13年下期		
	千円	千円	千円	千円	千円	千円	千円	千円	
公 需 資 本	53,550	53,550	58,250	20,667	20,667	17,125	17,125	17,125	
平均拂込資本	26,775	26,775	27,517	17,087	17,087	10,675	10,675	11,182	
株主資本	43,842	44,284	47,164	27,340	25,340	14,783	15,378	19,037	
内期末拂込資本	26,775	26,775	29,125	18,877	18,877	10,675	10,675	13,669	
積立金、準備金其他	13,088	13,179	13,247	4,141	4,141	2,309	2,733	3,215	
前期末繰越	901	1,873	2,009	225	225	275	289	343	
社外負債	35,488	14,703	29,514	6,643	6,643	8,269	6,444	9,165	
内社債	—	—	—	—	—	5,000	—	—	
借入金	—	—	856	856	856	—	—	—	
支拂手形及未拂入金	30,322	10,517	24,104	1,814	1,814	33	2,363	3,873	
使用總資産	79,330	58,987	76,678	31,983	31,983	23,052	21,822	26,202	
内固定資産	17,259	16,688	19,712	13,730	13,730	12,466	12,338	11,574	
内建設費	71	274	746	—	—	—	—	—	
投資流動資産	23,873	20,432	24,017	4,262	4,262	1,757	1,760	3,080	
内現金及預金	38,198	21,867	32,947	13,992	13,992	8,829	7,724	13,548	
内現手	2,416	1,145	2,111	40	40	883	268	1,345	
受取手形及未收証券	32,523	17,891	28,128	10,050	10,050	5,879	5,393	9,802	
有價証券	1,216	769	708	757	757	1,424	1,270	1,088	
收支	36,926	36,086	35,170	28,128	28,128	11,213	11,412	13,087	
支	33,848	33,329	32,387	26,031	26,031	9,689	9,729	11,277	
損	3,078	2,757	2,783	2,097	2,097	1,524	1,682	1,810	
固定資産銷却金	1,106	1,100	1,000	734	734	400	600	600	
固定資産銷却率	12.8%	13.4%	10.5%	10.7%	10.7%	6.4%	9.7%	10.4%	
社外分配金	1,121	1,121	1,151	709	709	569	569	594	
内株主配當金	1,071	1,071	1,101	684	684	534	534	559	
收支比率	91.7%	92.4%	92.1%	92.8%	92.5%	86.4%	85.3%	86.2%	
收益(對平均拂込資本)	23.0	20.6	20.2	28.5	24.5	28.0	31.5	32.4	
年率(對使用總資本)	7.8	9.3	7.3	13.4	13.4	13.2	15.4	12.8	
株主配當率	8.0	8.0	8.0	8.0	8.0	20.0	20.0	10.0	
社内保留率	80.6	59.3	58.6	66.2	66.2	62.7	66.2	67.2	
東京産糖紡績(5月11日)									
公 需 資 本	3,000	3,000	3,000	6,000	6,000	12,000	50,000	50,000	
平均拂込資本	2,175	2,175	3,000	3,500	4,391	7,240	35,000	35,000	
株主資本	2,519	2,575	3,622	4,210	6,528	8,261	79,092	79,224	
内期末拂込資本	2,175	2,175	3,000	3,900	6,000	7,500	35,000	35,000	
積立金、準備金其他	106	115	129	66	134	190	29,973	30,475	
前期末繰越	48	49	51	75	80	82	8,117	8,359	
社外負債	1,688	1,854	1,247	835	1,358	127	35,451	28,542	
内社債	—	—	—	—	—	—	—	—	
借入金	500	1,450	800	710	610	—	—	—	
支拂手形及未拂入金	301	295	359	74	608	41	27,686	20,419	
使用總資産	4,207	4,429	4,869	5,045	7,886	8,388	114,543	107,766	
内固定資産	2,043	2,511	2,620	1,497	2,616	2,701	34,610	35,136	
内建設費	—	—	—	100	46	55	1,032	1,029	
投資流動資産	2,164	1,918	2,249	1,451	1,173	1,590	26,767	24,500	
内現金及預金	175	87	177	675	410	323	3,899	5,904	
内現手	779	1,201	1,437	399	432	594	38,746	27,713	
受取手形及未收証券	186	440	295	338	274	611	4,504	7,269	
有價証券	91	91	279	3	3	3	537	586	
收支	1,517	1,802	2,531	227	463	716	50,199	36,650	
支	1,327	1,566	2,089	58	149	227	44,197	31,261	
損	190	236	442	169	314	489	6,002	5,391	
固定資産銷却金	60	72	135	30	60	80	1,000	2,000	
固定資産銷却率	5.9%	5.7%	10.3%	4.3%	4.7%	6.0%	6.0%	7.8%	
社外分配金	119	146	165	105	196	326	2,260	2,260	
内株主配當金	109	131	150	105	176	306	2,100	2,100	
收支比率	67.5%	86.9%	82.5%	25.0%	32.2%	31.7%	88.0%	85.3%	
收益(對平均拂込資本)	17.5	21.7	29.5	9.6	14.3	13.5	34.3	30.8	
年率(對使用總資本)	9.0	10.7	18.2	6.7	8.0	11.7	10.5	10.0	
株主配當率	10.0	12.0	10.0	6.0	8.0	9.0	12.0	12.0	
社内保留率	37.4	38.1	62.7	37.9	37.6	33.3	62.3	68.1	

(備考) *印那是製絲は年一回決算なるを以て收支計算を半期に分割し計算セリ。

(東洋經濟特別調査) 本邦株式會社會社別成績(續)

勘定科目	12年下期			13年上期			13年下期		
	千円	千円	千円	千円	千円	千円	千円	千円	
公 需 資 本	15,000	15,000	15,000	10,703	10,703	10,703	7,000	7,000	
平均拂込資本	10,580	13,036	13,036	7,775	7,778	7,778	6,000	6,000	
株主資本	14,736	15,168	15,190	9,975	10,210	10,289	10,526	10,575	
内期末拂込資本	13,006	13,036	13,036	7,778	7,778	7,778	6,000	6,000	
積立金、準備金其他	712	756	866	1,136	1,197	1,283	3,296	3,296	
前期末繰越	206	203	210	654	664	707	547	557	
社外負債	21,755	16,409	14,287	22,957	21,203	21,426	11,836	5,662	
内社債	9,000	9,000	8,750	6,500	6,250	6,000	—	—	
借入金	10,550	3,700	2,200	950	950	950	9,090	1,460	
支拂手形及未拂入金	1,282	1,340	1,903	13,609	11,832	11,729	519	370	
使用總資産	36,491	31,577	29,477	32,932	31,413	31,715	22,362	16,237	
内固定資産	12,865	12,684	12,153	20,630	20,586	20,035	3,892	3,955	
内建設費	—	—	—	213	106	107	76	28	
投資流動資産	415	691	669	5,452	4,464	5,333	13,018	7,818	
内現金及預金	23,211	18,202	16,655	12,302	10,827	11,680	13,018	7,818	
内現手	1,331	1,035	1,403	365	290	176	290	69	
受取手形及未收証券	19,878	13,975	12,136	9,371	8,345	8,421	9,211	4,107	
有價証券	1,294	1,664	2,377	1,667	1,244	1,364	2,431	2,505	
收支	27,975	26,851	23,471	19,529	16,710	14,945	13,710	12,236	
支	27,162	25,678	22,393	19,122	16,139	14,424	13,027	11,513	
損	812	1,173	1,078	407	571	521	683	723	
固定資産銷却金	400	600	500	200	250	250	—	230	
固定資産銷却率	6.2%	9.5%	8.2%	2.0%	2.4%	2.5%	—	11.7%	
社外分配金	370	456	456	137	147	137	378	380	
内株主配當金	370	456	456	117	117	117	360	360	
收支比率	97.1%	95.6%	95.4%	97.9%	96.6%	96.5%	95.0%	94.1%	
收益(對平均拂込資本)	15.3	18.0	16.5	10.5	14.7	13.4	22.8	24.1	
年率(對使用總資本)	4.5	7.4	7.3	2.5	3.6	3.3	6.1	8.9	
株主配當率	7.0	7.0	7.0	3.0	3.0	3.0	12.0	12.0	
社内保留率	54.2	61.1	57.7	66.3	74.3	73.7	44.7	47.4	
東洋紡績工業(5月11日)									
公 需 資 本	15,000	15,000	15,000	10,703	10,703	10,703	7,000	7,000	
平均拂込資本	10,580	13,036	13,036	7,775	7,778	7,778	6,000	6,000	
株主資本	14,736	15,168	15,190	9,975	10,210	10,289	10,526	10,575	
内期末拂込資本	13,006	13,036	13,036	7,778	7,778	7,778	6,000	6,000	
積立金、準備金其他	712	756	866	1,136	1,197	1,283	3,296	3,296	
前期末繰越	206	203	210	654	664	707	547	557	
社外負債	21,755	16,409	14,287	22,957	21,203	21,426	11,836	5,662	
内社債	9,000	9,000	8,750	6,500	6,250	6,000	—	—	
借入金	10,550	3,700	2,200	950	950	950	9,090	1,460	
支拂手形及未拂入金	1,282	1,340	1,903	13,609	11,832	11,729	519	370	
使用總資産	36,491	31,577	29,477	32,932	31,413	31,715	22,362	16,237	
内固定資産	12,865	12,684	12,153	20,630	20,586	20,035	3,892	3,955	
内建設費	—	—	—	213	106	107	76	28	
投資流動資産	415	691	669	5,452	4,464	5,333	13,018	7,818	
内現金及預金	23,211	18,202	16,655	12,302	10,827	11,680	13,018	7,818	
内現手	1,331	1,035	1,403	365	290	176	290	69	
受取手形及未收証券	19,878	13,975	12,136	9,371	8,345	8,421	9,211	4,107	
有價証券	1,294	1,664	2,377	1,667	1,244	1,364	2,431	2,505	
收支	27,975	26,851	23,471	19,529	16,710	14,945	13,710	12,236	
支	27,162	25,678	22,393	19,122	16,139	14,424	13,027	11,513	
損	812	1,173	1,078	407	571	521	683	723	
固定資産銷却金	400	600	500	200	250	250	—	230	
固定資産銷却率	6.2%	9.5%	8.2%	2.0%	2.4%	2.5%	—	11.7%	
社外分配金	370	456	456	137	147	137	378	380	
内株主配當金	370	456	456	117	117	117	360	360	
收支比率	97.1%	95.6%	95.4%	97.9%	96.6%	96.5%	95.0%	94.1%	
收益(對平均拂込資本)	15.3	18.0	16.5	10.5	14.7	13.4	22.8	24.1	
年率(對使用總資本)	4.5	7.4	7.3	2.5					

(東洋經濟特別調査) 本邦株式會社會社別成績(續)													
勘定科目	12年下期			13年上期			13年下期			13年下期			
	明治製糖(3月9日)			大日本製糖(4月10日)			鹽水港製糖(3月9日)			帝國製糖(4月10日)			
	千円	千円	千円	千円	千円	千円	千円	千円	千円	千円	千円	千円	
公稱資本	48,000	58,000	58,000	61,970	61,970	61,970	29,250	29,250	60,000				
平均拂込資本	39,200	41,700	48,200	56,333	56,333	56,333	21,375	29,250	36,938				
株主資本	89,442	95,018	102,019	93,678	95,260	98,607	30,623	37,322	45,590				
内期未拂込資本	39,200	41,700	45,200	56,333	56,333	56,333	22,212	29,250	36,938				
積立金、準備金其他	34,419	37,928	41,000	23,750	25,315	27,266	3,456	3,765	3,903				
前外債	7,104	8,171	8,563	4,299	5,565	6,082	1,075	1,470	1,507				
社外債	16,568	27,191	19,567	25,848	29,639	32,605	62,730	68,520	59,801				
社債							7,500	7,500	7,000				
支拂手形及未拂入金	14,290	23,031	16,598	19,810	22,005	25,610	28,278	25,380	18,331				
使定資本	106,010	122,209	121,586	119,526	124,899	131,212	24,055	30,375	31,250				
内定資本	38,558	39,852	42,781	62,088	60,433	55,555	61,056	62,886	62,671				
投資	2,657	2,685	2,298	1,636	1,331	1,372	1,179	2,443	1,315				
内定投資	20,330	24,134	25,187	6,241	9,536	13,140	1,888	1,903	8,316				
投資	47,122	58,223	53,618	51,197	54,930	62,217	30,409	41,333	34,404				
内現金及預金	13,317	8,753	12,655	20,517	17,574	25,673	5,605	8,259	3,814				
内手形及未收証券	14,631	19,204	10,441	10,585	19,388	7,443	6,442	11,810	5,641				
有價証券	4,092	10,581	6,984	3,259	3,175	3,607	2,628	2,904	2,509				
收支	40,919	54,559	44,768	53,789	49,180	57,808	17,835	26,806	19,990				
支	32,200	47,340	37,511	44,493	41,134	48,881	13,955	23,969	16,750				
損益	8,719	7,219	7,256	9,296	8,047	8,926	3,880	2,837	3,240				
固定資産銷却	1,500	1,500	1,500	2,500	2,000	2,000	2,000	1,000	1,000				
固定資産銷却率	8.4%	8.1%	7.6%	8.3%	6.8%	7.3%	6.7%	3.3%	3.3%				
社外分配金	2,352	2,527	2,712	3,580	3,580	3,580	955	1,250	1,558				
内株主配當金	2,352	2,502	2,712	3,380	3,380	3,380	855	1,170	1,478				
收支比率	78.7%	86.8%	83.8%	82.7%	83.6%	84.6%	78.2%	89.4%	83.8%				
收益(對平均拂込資本)	44.5%	34.6%	32.1%	33.0%	28.6%	31.7%	36.3%	19.4%	17.5%				
年率(對使用總資本)	16.4%	11.8%	11.9%	15.6%	12.9%	13.6%	8.3%	5.3%	6.2%				
株主配當率	12.0%	12.0%	12.0%	12.0%	12.0%	12.0%	8.0%	8.0%	8.0%				
社内保留率	73.1%	65.0%	62.6%	61.5%	55.5%	59.9%	75.9%	55.9%	51.9%				
	帝國製糖(4月10日)			南洋興業(3月9日)			大日本麥酒(6月11日)						
公稱資本	27,000	27,000	27,000	40,000	40,000	40,000	94,000	94,000	94,000				
平均拂込資本	20,250	20,250	20,850	18,913	25,000	25,000	59,800	59,800	59,800				
株主資本	31,633	31,750	34,013	36,479	38,009	38,843	99,526	101,157	101,972				
内期未拂込資本	20,250	20,250	22,050	25,000	25,000	25,000	59,800	59,800	59,800				
積立金、準備金其他	8,060	8,453	8,553	7,641	8,710	9,800	27,013	28,138	29,519				
前外債	998	1,010	1,035	767	784	809	5,895	5,937	5,961				
社外債	4,264	5,842	4,888	11,173	12,855	18,600	17,808	32,460	21,411				
社債	2,450	2,200	1,950										
支拂手形及未拂入金	644	2,200	1,457	8,909	10,711	13,327	10,233	22,760	12,107				
使定資本	35,997	37,592	38,901	47,652	50,964	54,443	117,334	133,617	123,383				
内定資本	9,478	10,271	11,578	17,994	19,450	20,779	42,622	42,475	42,077				
投資	1,135	2,818	1,752	1,967	2,860	3,174	2,480	1,962	1,826				
内定投資	2,450	2,543	2,713	6,887	6,981	7,887	23,783	25,339	26,592				
投資	24,069	24,778	24,610	22,971	24,433	25,777	50,929	65,803	54,714				
内現金及預金	4,993	4,282	2,225	5,939	3,792	3,955	16,802	15,257	15,250				
内手形及未收証券	4,307	6,563	5,069	6,814	7,548	8,925	14,766	13,262	17,408				
有價証券	4,191	4,406	4,216	2,606	3,486	3,891	17,930	55,475	19,219				
收支	5,374	10,342	6,027	12,589	12,424	17,760	41,028	60,703	51,120				
支	3,049	3,906	3,951	9,518	8,909	14,526	34,210	53,421	44,428				
損益	2,325	2,037	2,076	3,071	3,515	3,234	6,818	7,282	6,692				
固定資産銷却	800	500	500	750	800	800	1,300	1,500	1,300				
固定資産銷却率	15.2%	13.4%	10.2%	9.4%	9.6%	9.1%	6.5%	7.4%	6.5%				
社外分配金	1,113	1,113	1,143	1,235	1,600	1,600	3,768	3,808	3,788				
内株主配當金	1,013	1,013	1,043	1,135	1,500	1,500	3,588	3,588	3,588				
收支比率	56.7%	80.3%	65.6%	75.0%	71.7%	81.8%	83.4%	88.0%	86.9%				
收益(對平均拂込資本)	23.0%	20.1%	19.9%	32.5%	28.2%	25.9%	22.8%	24.4%	22.4%				
年率(對使用總資本)	12.9%	10.8%	10.7%	12.9%	13.8%	11.9%	11.6%	10.9%	10.8%				
株主配當率	10.0%	10.0%	10.0%	12.0%	12.0%	12.0%	12.0%	12.0%	12.0%				
社内保留率	32.1%	45.4%	44.9%	59.8%	54.5%	60.5%	44.4%	47.7%	43.4%				

(東洋經濟特別調査) 本邦株式會社會社別成績(續)													
勘定科目	12年下期			13年上期			13年下期			13年下期			
	鹽水港製糖(3月9日)			日清製糖(5月11日)			日本製糖(5月11日)			日本製糖(5月11日)			
	千円	千円	千円	千円	千円	千円	千円	千円	千円	千円	千円	千円	
公稱資本	10,800	10,800	10,800	25,000	25,800	25,800	12,000	12,000	12,000				
平均拂込資本	8,300	10,800	10,800	15,498	15,569	15,698	10,992	12,000	12,000				
株主資本	25,879	29,326	30,389	23,657	23,051	24,194	15,051	15,218	15,407				
内期未拂込資本	8,300	10,800	10,800	15,498	15,698	15,698	12,000	12,000	12,000				
積立金、準備金其他	13,594	14,694	15,482	5,877	5,035	6,200	1,287	1,392	1,530				
前外債	7,104	8,171	8,563	4,299	5,565	6,082	1,075	1,470	1,507				
社外債	16,568	27,191	19,567	25,848	29,639	32,605	62,730	68,520	59,801				
社債							7,500	7,500	7,000				
支拂手形及未拂入金	14,290	23,031	16,598	19,810	22,005	25,610	28,278	25,380	18,331				
使定資本	106,010	122,209	121,586	119,526	124,899	131,212	24,055	30,375	31,250				
内定資本	38,558	39,852	42,781	62,088	60,433	55,555	61,056	62,886	62,671				
投資	2,657	2,685	2,298	1,636	1,331	1,372	1,179	2,443	1,315				
内定投資	20,330	24,134	25,187	6,241	9,536	13,140	1,888	1,903	8,316				
投資	47,122	58,223	53,618	51,197	54,930	62,217	30,409	41,333	34,404				
内現金及預金	13,317	8,753	12,655	20,517	17,574	25,673	5,605	8,259	3,814				
内手形及未收証券	14,631	19,204	10,441	10,585	19,388	7,443	6,442	11,810	5,641				
有價証券	4,092	10,581	6,984	3,259	3,175	3,607	2,628	2,904	2,509				
收支	21,494	20,324	23,718	2,703	2,957	3,337	1,925	2,199	2,096				
支	19,368	18,380	21,507	1,263	1,406	1,819	703	942	801				
損益	2,126	1,944	2,211	1,440	1,551	1,518	1,222	1,257	1,295				
固定資産銷却	407	456	706	500	500	500	400	400	400				
固定資産銷却率	8.8%	5.9%	6.8%	5.6%	5.6%	5.8%	5.4%	5.6%	5.7%				
社外分配金	575	680	680	845	858	865	615	665	670				
内株主配當金	415	540	540	775	778	785	550	600	600				
收支比率	90.1%	90.4%	90.7%	46.8%	47.5%	54.5%	36.5%	42.8%	38.2%				
收益(對平均拂込資本)	31.2%	36.0%	40.9%	18.6%	19.9%	19.3%	22.2%	21.0%	21.6%				
年率(對使用總資本)	10.7%	8.1%	9.5%	4.6%	5.7%	4.0%	5.7%	7.0%	5.0%				
株主配當率	10.0%	10.0%	10.0%	10.0%	10.0%	10.0%	10.0%	10.0%	10.0%				
社内保留率	73.0%	65.0%	69.2%	41.3%	44.7%	43.0%	49.7%	47.1%	48.3%				
	日東製糖(5月11日)			鹽水製糖(3月9日)			明治製糖(3月9日)						
公稱資本	12,000	12,0											