جاسوسان شوروی اسرار نظامی غرب را ربودند

رئیس اداره ارتباطات وزارت جنگ سوئد ۱۵ سال تمام اسرار موشکی و سلاحهای الکترونیک غرب را بشوروی میداد

سرهنگ هوائی سوئد ونراستروم که مدت ۱۵ سال اسرار نظامی غرب را بشوروی میداد . (عکس رادیوئی اطلاعات)

■ ادارات انتلیجنت‌سرویس و ضدجاسوسی آمریکا از دولت سوئد درخواست کردند که در تحقیقات از سرهنگ هوائی‌ونراستروم شرکت جویند

■ گرفتار شدن جاسوس شوروی ، جنجال بزرگی در سوئد برپاکرده‌ودولت را دچار مشکلاتی ساخته است درصفحه ٤

رابرت میسی رئیس اداره عمران بین‌المللی امریکا در ایران گفت:

کمک امریکا ببرنامه سوم

منوط ببرنامه های اقتصادی ایران است

که در حال حاضر بعللی موقتا توسعه آنها متوقف شده است

■ درسال جاری امریکا ۱٤٥ میلیون دلار بایران کمک اقتصادی و نظامی میکنند

■ برای تحول دراوضاع اقتصادی ایران باید سیاست مالی محافظه ـ کارانه تغییر یابد

■ در برنامه کمک های امریکا بایران وام جای ـ گزین کمک های بلا عوض شده است درصفحه۱۳

اطلاعات

سال۳۸- پنجشنبه ششم تیرماه۱۳٤۲-شماره ۱۱۱۲٦- تکشماره ۳ ریال

توضیح مدیرکل قندوشکر درباره علل کمیابی

قند وشکر

سهمیه مردم از قرار نفری سه‌کیلو هرماهه پرداخت میشود

■ مردم باید به عاملین فروش مخصوص خود مراجعه و قند وشکر را بنرخ دولتی‌خریداری‌کنند

■ عاملین فروش متخلف‌در صورت معرفی مجازات خواهند شد

■ مذاکرات خرید۱۱۰هزار تن قند وشکر ازشوروی مجددا شروع شد شرح درصفحه۱۳

آرم کنگره جهانی زنان درمسکو

درجلسه دیشب هیئت دولت :

آئین‌نامه انتخابات تصویب شد

هفته آینده دستور شروع انتخابات صادر میشود

■ تاده روز دیگر کارتهای الکترال و دفاتر ثبت به مراکزاستانهاوشهرستانها ارسال میگردد

■ فعالیت‌های انتخاباتی آغاز گردید وکاندیداهای انتخابات شروع بفعالیت کردند

■ در کادر استانداران و فرمانداران تغییراتی داده خواهد شد

■ وزارت کشورآماده‌انجام انتخابات میشود

■ بتعداد ملاقاتیهای‌وزارت کشور افزوده شد

در جلسه چهار ساعته دیشب هیئت دولت آئین‌نامه اجرائی قانون جدید انتخابات بتصویب نهائی رسید .

خبرنگار ما گزارش میدهد که بدنبال تصویب این آئین‌نامه انتخابات دوره بیست‌و یکم قانونگزاری وارد مرحله عمل گردید .

اوایل هفته آینده بلافاصله پس از مراجعت وزیر کشور از فارس تاریخ شروع ثبت اسامی رای دهندگان ، صدور کارت شناسائی و بالاخره روز اخذ رای و قرائت آراء توسط وزیر کشور ضمن انتشار مواد آئین نامه اعلام میگردد .

بقیه در صفحه ۱۵ ستون چهارم

چینی ها کنگره جهانی زنان را بهم ریختند

نمایندگان کنگره زنان در میان ازدحام بیسابقه فریاد میزدندکه نماینده چینی ها از پشت تریبون پائین‌بیاید

■ در جلسه بعداز ظهر کنگره،زنان افریقائی‌برای تسکین روش تحریک‌آمیز چینی‌ها و ایجاد محیط آرام باطبل برقص وپایکوبی پرداختند

■ ژانت ورمش همسر موریس تورز خطاب به چینی‌ها گفت: آیا باز هم شما میگوئید که از یك کشور ضد امپریالیست آمده‌اید ؟ درصفحه۳

زنان ایران در مسکو

درباره «والنتینا» اظهارعقیده میکنند

■ یکی از نمایندگان‌درباره زن فضانوردشوروی‌گفت: ترشکووا با اندام ظریف و لبخند ملیح خود زن ایده‌آل است درصفحه ۱۵

■ نماینده زنان چین می‌خواست بدون نوبت به اظهارات بانو آصف علی نماینده هند پاسخ دهد. ولی باو تذکر داده شد که بدون نوبت نمیتواند صحبت کند. بااین حال نماینده مزبور به اخطار رئیس و زنگهای ممتد او ترتیب اثر نداد وآلبانیها برای او کف زدند

کالری چیست؟

حرارتیکه از سوختن موادغذائی دربدن بوجود می‌آید کالری‌حیاتی مینامند و برای اندازه‌گیری ومقیاس این حرارت برحسب‌قرارداد همانطور که برای حرارت متعارف‌و معمولی درجه سانتیگراد وفارنهایت معین شده است اندازه و مقدار این حرارت حیاتی را برحسب کالری حساب میکنند.

مثلا یك گرم سیب‌زمینی حرارتی که دربدن ایجاد میکند یك کالری است ، بدین ترتیب حرارتیکه ازسوختن اغذیه مختلف ومواد غذائی بدست می‌آید حساب میکنند.

حقیقت شیرین

طبق نظریات علمی

کالری شاه‌پسند ازمواد غذائی زیر بیشتر است:

گوشت گوساله ـ گوشت گاو ـ گوشت‌گوسفند ـ گوشت‌مرغ ـ گوشت‌غاز
گوشت‌شکار ـ زبان ـ دل ـ فلوه ـ جگر ـ ماهی ـ سوسیسون ـ کالباس ـ تخم‌مرغ
شیرگاو ـ پنیر چرب ـ کره تازه ـ لوبیا خشك ـ نخود خشك ـ عدس ـ
برنج ـ بلغور ـ ماکارونی ـ نان گندم ـ سیب زمینی ـ شلغم ـ هویج ـ زردالو ـ
کلم ـ گل‌کلم ـ اسفناج ـ لوبیاتازه ـ نخودتازه مغز بادام ـ مغز گردو ـ مغز فندق ـ
گیلاس ـ نارنگی ـ خربزه ـ پرتقال ـ هلو ـ سیب.

دیشب در تلویزیون ایران از واقعیات مهمی که مبتنی بر آمار و ارقام دقیق‌علمی بودپرده برداشته‌شد واثبات گردید کالری روغن نباتی از کلیه مواد غذائی‌مورد مصرف‌عموم‌بیشتر است‌وباین‌ترتیب بهمه‌شایعات ونظریات سطحی و گفتگوهای بی اساس‌در مورد کمبود کالری روغن نباتی در ایران پایان داده شد .

کارخانجات شاه پسند باطرح این‌مسئله ازیك طرف نشان دادکه مقدار کالری روغن نباتی بالاترین رقم کالری‌موجود در مواد مختلف غذائی است واز طرف دیگربادرهم‌شکستن‌شایعات بی‌اساس، روحیه‌میلیونها مصرف‌کننده روغن نباتی را درایران که براثر انتشارات منفی ضعیف شده بود تقویت کرد.

مشروح آمار و ارقامی که دیشب‌طی یك برنامه تلویزیونی باطلاع‌هموطنان عزیز رسید درشماره روز شنبه ازنظر خوانندگان محترم خواهدگذشت.

سازمان فاکوپا

مکتوب

بقلم : ا. خواجه‌نوری
درصفحه ششم

اطلاعیه سازمان رهبری جوانان

با افتتاح راه هراز

از جوانان برای‌مشاهده عملیات عمرانی شمال دعوت شده است

■ دانشجویان و دانش‌آموزان می‌توانند‌در برنامه بازدید شرکت جویند

شرح‌درصفحه ۱۳

نامه ایران

بکنسرسیوم نفت و روش کنسرسیوم نفت در قبال تقاضا های ایران در جلسه عالی مشورتی اوپك مطرح وبررسی می‌گردد

آقای عبدالحسین بهنیا ، وزیر دارائی ورئیس هیئت‌نمایندگی‌ایران

بقیه در صفحه ۱۳ ستون هفتم

درانتخابات شورای شهر شمیرانات

زنان هم بعضویت شورای شهر انتخاب شدند

■ شهردار تهران گفت : زنان باید در امور شهر نقش عمده‌ای بعهده‌بگیرند

دیروز طی‌یك جلسه پرشوری در شهرداری شمیران‌بانوان و آقایان در انتخا ب‌شورای شهر شرکت کردندو نمایندگان خودرا انتخاب نمودند .در این‌انتخابات بانوان‌به بهترین وجهی وظایف‌خودرا انجام‌دادندو سی‌وسه‌نفر نمایندگان‌زن‌ومرد شورای‌شهرشمیران باآراء خانم‌ها‌وآقایان انتخاب‌گردیدند

* انجام انتخابات

بعدازظهر دیروزبدعوت آقای‌لسانی شهردار شمیرانات و بمنظور انجام انتخابات شوراى شهر شمیران گروهی ازبانوان‌وآقایان ساکن‌تجریش،دربند، نیاوران،قلهك، دروس ،رستم‌آباد و سایرمحلات‌شمیرانات‌درسالن‌شهرداری شمیرانات حضور یافتند .

بقیه در صفحه ۱۵ستون اول

حراج رکسی
از صبح شنبه ۸ تیر ماه
انواع پارچه های زنانه، پیراهن و کراوات و بلوز
رکسی شاهرضا
آ ـ ۹۷٦۰

قابل توجه آقایان پزشکان محترم
نمایندگی کارخانجات پارك دیویس باکمال خوشوقتی باطلاع میرساند که واکسن پولیومیلیت (فلج اطفال) و یال‌یك سی‌سی اخیرا رسیده و در دسترس عموم گذارده شده است .
شرکت سهامی تجارتی مدن خیابان سعدی شماره ٤٥۱ .
تلفن ۳۸۰۰۰ ـ ۳۱۳۱۱ آ ـ ٦۰۱۱

برای تحصیل کرده‌های کشاورزی
ازیکصدهزار تایکمیلیون ریال وام
بهره ٦٪
مدت ده‌سال
وصول اقساط از سال سوم
داوطلبان حائز شرایط طبق قانون خالصجات‌باداره فنی مراجعه نمایند.
بانك اعتبارات کشاورزی وعمران روستائی‌ایران
۳ ـ ۱ آ ـ ۹٤۳٦

پودر رخت شوئی اکو بازار می آید
خوشی بو

فاستونی جهان
از پشم خالص مرینوس

• محکم ترازچوب
• ظریف ترازآهن
• ارزان ترازمرد و
پروفیل سپنتا
تلفن ها: ۲۸۸۰۹ - ۵۰۵۷۱ - ۵۸۱٤۱۱

امشب وهمه شب
بهترین برنامه های ایرانی وخارجه در
شکوفه نو
گل سرسبد کاباره های تهران
تلفن های: ۲۰٤٦۸ - ۲٦۰۸۰

آگهی سینما ادئون
آ ـ ۹٦۸۲ شرح درصفحه چهارم

هتل تی. بی. تی رفسنجان
افتتاح شد خیابان پهلوی

توقع چیز بدی نیست!

بخلاف دسته ایکه معتقدند جوانان ما بعدازدیدن اروپا و امریکا متوقع و پرادعا میشوند و باید آنها را سرجایشان نشاند ، ما اعتقاد داریم که مملکت از داشتن ملت پرتوقع ضرر نمیکند . زیرا وقتی سطح توقع افراد مملکتی‌بالا بودآن مملکت ناگزیز سریعتر ترقی میکند و مسئولین امور ناچار در قبال توقعات زیاد مردم ، کوشش بیشتر برای انطباق اوضاع با توقعات توده بخرج خواهند داد .

شاید یکی از دلایل عقب ماندگی ما ایرانیها از قافله ملل پیشرفته حس قناعت و درویش مآبی ماست که اگر دریك‌عهدی مستحسن و مفید بود ، در عصر ترقیات برق‌آسا و دنیائی که مدار آن بر مادیات استوار است چندان پسندیده نیست . وقتی ما بتاریخ نگاه میکنیم می‌بینیم آنروزی که وضع دنیای غرب دگرگون شد و طلیعه تمدن کنونی آشکار شد ایران گرفتاری خاصی نداشت ، نه گرفتار جنگی بود ، نه گرفتار هجوم قوم بیگانه‌ای‌و نه دستخوش یاغیگری‌ها و طغیان های داخلی . بعکس ، در آن ایام که تقریبا مصادف بااوایل حکومت قاجاریه‌است ، حکومت‌مرکزی درایران مستقر شده بود و دول بزرك اروپا باقتضای رقابت هائی که داشتند هرکدام میکوشیدند باایران باب روابطوستانه افتتاح کنند ولی مامردم و حکومت وقت ما ابتدا از روی بی‌خبری وبعدها تامدتی براثر بیحالی و بی‌توجهی و قناعت بوضع موجود سرمان به زندگی محقر خودمان گرم ماند تا روزیکه ناگهان‌چشم گشودیم و دیدیم فرسنگها از کاروان دور مانده‌ایم .

بدبختانه هنوز هم آثار آن روحیه دراین جامعه باقیست کما اینکه اغلب می‌بینیم پدر ها ومادر های ما آهی میکشند و بدنبال این‌آه‌جگرسوز باحسرت و اندوه میگویند عجب زندگی خوشی داشتیم ، هرکس بنان و پنیر خودش قانع بود اما دلهمه خوش بود . با مال و کجاوه سفر میکردیم اما اینهمه گرفتاری دربین نبود . خانه های خشت و گلی داشتیم اما در آن‌خانه‌ها آسوده و راحت بودیم .

آه عجب ایام خوشی داشتیم
پسته و بادام خوشی داشتیم !

اما هنگامیکه اولین دسته از جوانان این مملکت بفرنك رفتند و برگشتند و نتوانستند باننو پنیر وپسته و بادام بسازند سروصدایشان درآمد ، نق‌ونق کردند، آن زندگی بی‌هدف وبی‌مقصود را که دست کمی از زندگی مرغ و خروس نداشت بباد انتقاد و مسخره گرفتند تامردم را بیدار کردند و برسر غیرت آوردند و هربار که دروازه های بسته این مملکت بروی یکی از جوانان فرنگ‌دیده بازشد ازخلال‌آن نسیم آزادی بداخل وزید و این نسیم چهره مردم خواب‌آلود را نوازش داد و آنانرا هشیار ساخت تاسرانجام زمینه برای دگرگونی و تحول آماده شد .

تفاوت نمیکند ، امروز هم نقو نق و نغمه انتقاد و ایرادی که جوانهای اروپا گشته و امریکا دیده ما ساز کرده‌اند مارا بیدارتر و هشیارترمیکند . مارا که با غرور بسیار صرفا بافتخارات گذشته تکیه کرده‌ایم بیشتر متوجه فاصله‌مان بادنیا و زمان حاضر میکند . ازین حدیث تلخ‌نیابدرنجید زیراکه حدیث تلخ ، باز نمودن‌زشتیها ، اظهارعیب‌ها و تکراروتذکارشورید گیها و عقب ماندگی‌های اخلاقی و فکری وباطنی‌وظاهری یك ملت ، آن ملت را بیشتر متنبه و بالمآل اصلاح میکند تا پرده پوشی و اصرار در حفظ ظاهر .

بگذارید بگویند . بگذارید ایرادبگیرند وانتقاد کنند . بگذارید عیبی ناگفته نماند تا ملت چهره‌خودرا در آئینه ببیند و بیشتر از پیش با حقایق آشنا شود و فاصله خودرا با جهان امروز بسنجند تا بیشتر برای جبران عقب‌ماندگی و رفع عیوب همت کند .

میگویند این جوانها پرتوقعند و هنوز از راه نرسیده منتظرند که کاربه‌آنهاداده شود . بدبختانه هم جوانها و هم پیر های ما « کار » راعلی‌الاطلاق کار دولتی میشناسند . ای کاش دولت روزی‌در ادارات‌خود را گل‌بگیرد تاخیال همه از این‌بابت راحت شود و آنوقت ، مردم و دولت بمفهوم اصیل کلمه « کار » توجه کنند و ببینند از چه راه میتوان کار ایجادکرد و چگونه میباید جواب مسئله خردکننده و مملکت‌سوز « بیکاری »را یافت . وقتی کار رابمعنای اخیر تلقی کنیم ما میپرسیم مشروع‌تر ازین درخواست برای یك جوان ایرانی که سالهای پرمشقت تحصیل راتمام‌کرده و بامدارك درخشان از معتبرترین دانشگاههای جهان بوطنش بازگشته چیست که بگوید کار بمن بدهید . در زمینه « کار » و مسئله « بیکاری » که مادر تمام ابتلائات و گرفتاریهای جامعه است حرفهائی داریم که میگذاریم برای مقاله دیگر .

مجالس ترحیم و یاد بود

بانهایت تاسف‌درگذشت جوان ناکام‌**هوشنك حنانه** را باطلاع میرساند مجلس ختم آنمرحوم روز جمعه ۷ خرداد ۴۲ در ساعت ۵ بعد ازظهر در منزل حنانه واقع د رخیابان لشگر ایستگاه ورزشگاه کوی گرانمایه کوچه سپه پور پلاك۲۰ منعقد است . **مهندس فتحعلی حنانه**

بعموم‌بازماندگان آنمرحوم تسلیت میدهیم

به اطلاع دوستان و آشنایان میرساند که مجلس تذکر**مرحوم‌عباس طاهری** علیه غفران‌الله ورضوانه روز جمعه ۷ تیر ماه ساعت شش‌بعد از ظهر در منزل خراسانی خیابان فروردین خیابان سزاوار غربی کاشی۲۷۰ منعقد است.

طوبی طاهری ـ شهریار طاهری ـ سهیل طاهری ـمحمد خراسانی آ_۵۹۳۱

رفتی ز پیش دیده و برجان نشستهٔ
برخاطرم چو اشك بدامان نشستهٔ

امیر عزیز : یکسال از مرك جانگداز تـــومی

گذرد یکسال است که در آغوش سرد خاك با هـــزاران آرزو آرام خفته ای . یکسال‌است همه‌رادرآتش‌فراق‌خود سوزانده‌ٔ بخصوص پدر داغدیده‌وخواهران جگر سوخته خودرا دریغاچه زودرفته ای امروز در گلبن محبت‌های‌خانواده جای سنبل گلها خالی است ولی‌قلبهایمان‌هنوز باور ندارند که تو از جمع ما رفته ای .

بمناسبت تصادف روز شنبه هشتم تیرماه با شب سال درگذشت نابهنگام جوان ناکام **دکتر امیر موسی امامی اهری** مجلس یادبودی‌از ساعت ۵ الی ۷ بعد از ظهر در آرامگاه آنمرحوم واقع در ابن‌بابویه مقبره خانوادگی امامی‌اهری برقرار می باشد . امید است با شرکت در این مجلس روح آنمرحوم را شاد فرمائید .

خانواده‌اه‌امی‌اهری‌ـمعیری‌ـمحمدصادقی‌تبریزی

خانواده های **بهبهانی . شمیرانی . میوه چیان. فتاحیان . پژوم . نوروزی . واحدی . نیتی**

بانهایت تاثر وتاسف فوت**بانو حاجیه‌جمیله بهبهانی** متعلقه مرحوم حاج سیدعبدالله‌بهبهانی ووالده آقایان‌سید مجتبی و سید جواد بهبهانی را باطلاع اقوام و آشنایان میرساند مجلس ختم مردانه روز شنبه هشتم تیر ماه جاری از ساعت ۵ الی ۷ بعد از ظهر در مسجد آیت‌الله نوری واقع در خیابان سیروس و مجلس ختم زنانه در همان روز و همان ساعت در منزل شخصی آنمرحومه در خیابان سیروس چهارراه سادات اخوی شماره ۵۲ منعقد می باشد .

بعموم بازماندگان آنمرحومه تسلیت می دهیم

بمناسبت اولین‌سالگرد درگذشت**شادروان اسمعیل دهلوی** مجلس یادبودی از طرف خاندان دهلوی ازساعت ۵ و نیم بعد از ظهر روزجمعه هفتم تیر ماه جاری در امامزاده عبدالله آرامگاه ابدی آنمرحوم برگذار می گردد از سروران عظام ـ اقوام و دوستان گرام آن فقید سعید انتظار دارد با تشریف فرمائی خود روح آن مرحوم را شاد فرمائید . **خاندان دهلوی**

باطلاع اقوام و آشنایان می رساند شب هفت مرحومه **حاجیه بیبه رشیدی** مادر گرامیان روز جمعه ۷ تیر ماه از ساعت ۵ بعد از ظهردر مقبره‌خانوادگی در ابن‌بابویه برگزار می شود .

آ_۶۰۶۱ **رشیدی**

در مسجد صفی رشت

بانهایت تاسف فوت**بانو لیلا شریف‌زاده** مادر عزیزمان را باطلاع خویشان و دوستان محترم می رسانیم . مجلس ختم آنمرحومه روز شنبه ۸ تیر ماه ازساعت ۷ و نیم الی ۹ و نیم صبح‌در مسجد صفی‌رشت‌و ختم زنانه‌همانروز ازساعت ۵ الی۷ بعدازظهر در منزل شخصی واقع در کوچه دادگستری جنب دادگستری منعقد است .

محمد هادی شریف زاده ـ حسین شریف‌زاده مهندس محمود شریف‌زاده ـ احمدشریف زاده نرگس شریف زاده ـعذراشریف‌زاده ـجمهوره شریف‌زاده ـبتول‌شریف‌زاده ـمنیره‌شریف‌زاده

بخانواده‌محترم‌شریف‌زاده بویژه بازماندگان آنمرحومه مصیبت‌وارده را تسلیت میدهیم

بدینوسیله درگذشت **سید جلال‌الدین‌قطب** کارمند عالی رتبه بازنشسته شهربانی کل‌را باطلاع عموم میرساند مجلس ختم آن شادروان روز شنبه هشتم ماه جاری از ساعت ۵ الی ۷ بعد از ظهر در مسجد ارك منعقد می‌گردد .

آ_۶۰۳۵ **شهربانی کل کشور**

خانواده های : **قطب . ازغندی . معتمدی. خسروی . مدرسی . دلال . خواجوی . زندی . قهاری . فیضی . سلطانی . فرشی . شریلو . گنجی‌فرد . سلطانزاده . روشن گیش**

بدینوسیله فوت**سید جلال‌الدین قطب** را به اطلاع میرساند مجلس ختم زنانه روز جمعه ۷ر۴ر۴۲ ازساعت ۱۶ در منزل آنمرحوم واقع در خیابا ن‌بلور سازی ـ چهارراه حاجی رضا کوچه پشت مسجد کاشی ۷ و ختم مردانه روز شنبه ازساعت ۱۷ الی ۱۹ در مسجد ارك‌منعقد خواهد بود . **سروان ازغندی**

بعموم بازماندگان آنمرحوم مصیبت وارده را تسلیت می دهیم

یادبود

روز یکشنبه ۹ تیر مصادف با چهلمین روز درگذشت شادروان **حاجی سید اسدصادق زاده حریری** فرزندان و سایر بستگان آن‌فقید سعید برای تجلیل عزیز از دست رفته خودشان وهمچنین زیارت آشنایان و دوستان محترمی‌که در این مصیبت کمال لطف را مبذول فرمودنداز ساعت ۷تا ۱۰بعد از ظهر شنبه ۸ تیر ماه در منزل (سرپل تجریش ـ مقابل ساختمان‌لیستر) مجلس یادبودی ترتیب داده اند .

صادق زاده حریری

خانواده ساهاکیان باطلاع اقوام ، دوستان وآشنایان میرساند مراسم هفتـه شادروان **میکائیل ساهاکیان** یکشنبه ۹ تیر از ساعت ۱۱ صبح در کلیسای ارامنه واقع در خیابان قوام‌السلطنه بالا و بعد از ظهر همان روز از ساعت ۵ بعد از ظهر در منزل شخصی آنمرحوم واقع در قلهك ـ زرگنده منعقد است.

آ_۹۶۴۶ ۱ـ۲

بانهایت تاسف درگذشت جوان ناکام **رحیم ابری**را به اطلاع اقوام و آشنایان میرساند . مجلس ترحیم مردانه روز یکشنبه نهم تیر ماه ازساعت ٤ ونیم الی ۷ بعد از ظهر در مسجد لولاگرواقع در خیابان آذربایجان و مجلس‌ترحیم زنانه در همانروز در منزل آقای مسعودباقرزاده واقع در انتهای خیابان شاه‌کاشی ۸۳۰ برگزار خواهد شد .

حاج کاظم باقرزاده ـ حسین باقرزاده ـ مسعود باقرزاده ـحبیب ابراهیم زاده ـ حاج‌تقی ابری ـ زکی ابری ـ حسن ابری

بعموم‌بازماندگان آنمرحوم تسلیت میدهیم

بمناسبت تصادف شب شنبه هفتم ماه صفر (۸ تیر ماه) با شب سال فوت مرحوم **حاج‌سید رضا اخوی** مجلس‌تذکری ازساعت شش‌تاهشت بعد از ظهر روز جمعه در حجتیه سادات واقع در خیابان ایران‌منعقد می شود ازخویشاوندان ودوستان محترم خواهشمند است با شرکت خود در مجلس فوق‌الذکر روح آنمرحوم را شاد فرمایند . **سادات اخوی**

بدینوسیله فوت برادر عزیزم **علی سلجوقی** را به اطلاع فامیل و دوستان محترم می رسانم مجلس ختم مردانه‌و زنانه آنمرحوم‌در روز جمعه ۷تیر ماه ازساعت٤الی ۷ بعد ازظهر درموسسه سرم سازی رازی واقع در حصارك کرج منعقد می باشد .

عباس سلجوقی. سرهنك حسین سلجوقی ابراهیم سلجوقی . مهندس پرویز سلجوقی . مهندس کورش سلجوقی . سرهنك غلامعلی سلجوقی . مهندس صادق فرزانگان . حسین مویدی . سرهنك هوائی‌مصطفی‌قیضی .شاهین مقیمی . مرتضی فیضی آ_۶۰۰۷

بعموم بازماندگان آنمرحوم تسلیت میدهیم

موسسه رازی حصارك بانهایت تاسف درگذشت‌شادروان مرحوم **علی سلجوقی** کارمند این موسسه را اعلام می دارد . مجلس ختم‌زنانه ومردانه آنمرحوم روز جمعه ۷ تیر ماه جاری از ساعت ٤ تا ٦ بعد از ظهر در موسسه رازی (حصارك) برگزار خواهد شد **موسسه رازی**

بعموم بازماندگان آنمرحوم تسلیت میدهیم

خانواده های :**لطفی . گوهری . شیخ . صنعتکاران . خورشید . صدیق مستوفی . قائم‌مقامی . احمد زاده . ذوالفقاری . گلسرخی حیدر زاده . محتشمی . خواجه نوری .آزادحرف تاجبخش**

باطلاع اقوام و دوستان و آشنایان میرساند. مراسم شب هفت شادروان **غلامحسین لطفی** از ساعت ۵ تا ۷ بعد از ظهر روز شنبه هشتم‌تیر ماه جاری در سرمزار آن مرحوم‌واقع‌درابن‌بابویه برقرار است . آ_۶۰۲۹

خانواده های : هاتفی‌پور . شایسته .اسدی. علیجانی . پورجوادی . هاشمی .نطاق‌نیا .بزرك بارونی . نبی اکبری . قریب . دبستانی .فخاری مالکی . مقدم . ثامنی . کریمخانی. ابوالقاسم هاتفباطلاع دوستان و آشنایان میرساند که شب هفت مرحوم ستوان دوم‌خلبان **عبدالحسین هاتف** در روز جمعه هفتم تیر ماه جاری‌از ساعت ۳ و نیم الی ۷ بعد از ظهر در امامزاده عبدالله مقبره مشیر برگزار می شود .

با کمال تاسف و تاثر درگذشت نابهنگام همسرعزیزم **آقای‌امین اصیل**رابه اطلاع‌خویشان و دوستان میرساند . مجلس تذکر و ختم آن مرحوم ساعت ۹ صبح روز جمعه هفتم تیر ماه جاری در کنیسای حئیم منعقد می باشد .

شهین اصیل

نشانی ـ خیابان قوام‌السلطنه ـ کوچه سیمی کنیسای حئیم

باکمال تاثرو تاسف فوت نابهنگام جـوان ناکام **امین اصیل** رابه اطلاع‌دوستان‌وآشنایان می رساند .

مجلس ختم روز جمعه ۷ تیر ماه از ساعت ۹صبح‌درخیابان قوام السلطنه کنیسای حئیم برگزار است .

آ_۶۰۶۹ **فامیل اصیل ـفامیل رهبان**

بعموم بازماندگان آنمرحوم تسلیت میدهیم

تسلیت

تیمسار سرلشگر بهاروند

افسران ودرجه داران و افراد لشگر ۷ کرمانشاه مصیبت وارده را از صمیم قلب‌حضور تیمسار معظم وفامیل محترم تسلیت عرض می نمایند . **کرمانشاه سرلشگر جوانشیر**

سرکار سرهنك صمدیان پورریاست‌محترم اداره اطلاعات

از طرف خود و افسران و مامورین اطلاعات شهربانی کرمانشاه مصیبت وارده را به‌سرکار عالی و فامیل محترم تسلیت عرض می نماید .

شهربانی کرمانشاه سرگردودودیان

دوست ارجمند سرکار سرهنك ستاد صمدیان پور

مصیبت وارده را صمیمانه تسلیت عرض می نمائیم . **سرگرد محمد فرهت و بانو**

سرکار سرهنك ۲ علی رخشا ـ آقایان ابراهیم و یوسف پور هادی

از درگذشت پدر گرامی در بندر پهلوی بسیار متاثر و خودرا در عزای برادران عزیزم شریك میداند . از خداوند متعال شادی روان آنمرحوم و سلامتی و سعادت بازماندگان را مسئلت‌دارد**سرلشگر بازنشسته علیرضاقریب**

افسران و درجه داران و افراد تیپ گارد شاهنشاهی مصیبت وارده را بخانواده محترم رخشا بخصوص بسرکار سرهنك علی رخشا تسلیت می گویند .

سرهنك ستاد محسن هاشمی‌نژاد

سرکار سرهنك رخشا

مصیبت وارده را صمیمانه تسلیت عرض نموده سلامت و بقاء خانواده محترمتان را از خداوند خواستاریم **سرهنك‌ستادبدره‌ای‌وبانو**

درجه داران رکن یکم تیپ گارد شاهنشاهی مصیبت وارده را بخانواده‌محترم‌رخشابخصوص بسرکار سرهنك علی رخشا تسلیت می گویند

آ_۶۰۲۵ **استوار اکرادی**

درگذشت شادروان مرحوم‌ساهاکیان بزرك خاندان محترم ساهاکیان را بعموم بازماندگان آنمرحوم بویژه آقایان روبرت دائل ساهاکیان‌و دودیك ساهاکیان تسلیت عرض نموده بقای‌عمر وعزت آن خاندان را از خداوند مسئلت‌مینمایم

آ_۶۰۰۹ **مراد علی کاویانی**

سرکار سرهنك صمدیان پور ریاست‌محترم اداره اطلاعات شهربانی کل

بدینوسیله مصیبت‌وارده به جنابعالی را صمیمانه تسلیت عرض می نماید.

رئیس قسمت بازرسی‌اداره پلیس طهران و راهنمائی **سرگرد رفیع فر**

دوست‌و همکار محترم جناب آقای دکتر رضا شعاری پور

مصیبت وارده را بجنابعالی و فامیل‌محترم تسلیت عرض بقای عمر و سعادت بازماندگان‌را ازخداوند متعال خواستاریم .

آ_۶۰۷۷ **دکتر بیوك فرور و بانو**

افسران ودرجه داران و افراد کلانتری۱۷ بانهایت تاسف مصیبت وارده را به خاندان صمدیان پورخصوصابه‌سرکار سرهنك‌صمدیان پور تسلیت گفته سلامت و بقاء خاندان محترم را از خداوند متعال مسئلت دارد .

کلانتر بخش ۱۷ـ سرگردمقدادی

روبرت عزیز

فوت جانگداز پدر عزیزت را از صمیم‌قلب بجنابعالی و خانواده‌داغدارت‌تسلیت‌عرض‌نموده وبقای عمر خانواده ساهاکیان را ازخداوندمتعال خواستارم . **اولین وسبوقرابگیان**

مژده باهالی محترم تهران، حومه وشهرستانها

پانسیون شبانه روزی

دبستان ، دبیرستان دخترانه جام‌جم زیرنظر و بمدیریت بانو دکتر ملکه کریمی (طالقانی) باهمکاری آزموده‌ترین مربیان تعلیم وتربیت پایتخت مجهز بتمام وسایل علمی ، فنی و ورزشی ودارای کلاسهای فوق‌برنامه و ماشین جهت رفت‌وآمد روزهای دوشنبه‌و چهارشنبه ازساعت ۸ الی ۱۲ نام‌نویسی مینماید . اولیای محترم دانش‌آموزان مقیم تهران وشهرستانها میتوانند بااطمینان خاطر فرزندان خودرا باین پانسیون بسپارند .

نشانی : مقابل حمام تهران‌پارس .تلفن ۷۹۳۳۹

آ_۵۹۱۵ ۱ـ٤

دکتر (علیمحمد) سپهر

پس ازخاتمه مطالعه ازاروپا مراجعت‌ودر مطب سابق خود از بیماران پذیرائی مینماید.

خیابان بهار اول کوچه شیمی ـ تلفن ۶۲۲۱۹۰

۱ـ٤ آ_۹۲۲٤

نمونه یکتا

باشگاه تابستانی دبیرستان و دبستان و کودکستان

ازاول تیرماه ۱۳٤۲

بمنظور آموزش فارسی‌ـ دیکته‌ـ انگلیسی ـ موسیقی ـ شنا (دراستخر مخصوص) پینك‌پنك ـبسکتبال ـسینما‌ـ نقاشی ـکلاسهای تجدیدی وثبت نام‌برای سال آینده همه‌روزه از ساعت ۸ تا ۱۲ انجام میشود .

وسیله آمدورفت‌آماده است.

نشانی ـخیابان شمیران‌ـ خیابان ملك‌ـ خیابان میرهادی تلفن۷۰۲۶۸

رئیس مؤسسات نمونه یکتا حشمت‌بیگدلی آذری

کودکستان‌ـ دبستان‌ـ دبیرستان‌مهین

برای سال تحصیلی ۴۳ـ۴۲ نام‌نویسی میکندوسیله‌رفت‌وآمد آماده می‌باشد .

دفترهمه روزه از ساعت ۸ تا۲ ۱بازاست‌باغ صبا خیابان سلیم

تلفن ۷۰۲۹۹ آ_۹۶۹۰ ۱ـ۲

کودك امروز

مفتخر است‌به اطلاع اولیاء محترم دانش آموزان برساند

که در امتحانات نهائی سال تحصیلی ۴۱ـ ۴۲ صددرصد قبولی داشته است دفتردبستان روزهای‌شنبه،دوشنبه،چهارشنبه‌هرهفته‌ازساعت ۷ تا۱۱ صبح برای ثبت‌نام دائر است.

نشانی: جاده قدیم شمیران سید خندان شماره ۱۳۲

بیماریهای آمیزشی ـ مجاری ادرار ـ سستی و ناتوانی‌مردان‌ـ خیابان صفی‌علیشاه ـ دکتریحیی‌صدری

کلاسهای تجدیدی و تقویت

همه روزه صبحها کلاسهای تجدیدی و تقویت برای دختران و پسران در آموزشگاه‌های دخترانه و پسرانه خزائلی دایراست . از محضر دبیران مجرب این آموزشگاه تافرصت باقی است استفاده فرمائید .

نشانی ـخیابان شاه‌آباد ـ کوچه ظهیرالاسلام‌آموزشگاه‌های خزائلی ـ تلفن ۳۸٤۹۳ آ_۹۶۹٤

کلاسهای مسابقات دانشگاه

در آموزشگاه خزائلی صبح و عصر کلاسهای مسابقات دانشکده های پزشکی ـ علوم‌ـ کشاورزی ـ حقوق ـادبیات‌ـ فنی دایر است . علاوه‌برتکمیل معلومات کلاسی داوطلبان بروش آزمایشهای تستی تحت نظر استاد مجرب آشنا میشوند .نشانی ـ خیابان شاه‌آباد کوچه ظهیرالاسلام آموزشگاه‌های خزائلی ـ تلفن ۳۸٤۹۳

دکتر معانی

تازه وکهنه ـورم‌پروستات امراض مقاربتی ـ مجاری و سستی و ناتوانی‌ـ ضیق ادرار‌ـ معالجه قطعی‌سوزاك عجرا. خیابان فردوسی‌مقابل بانك ملی مرکز.

درمان قطعی سوزاك تازه و کهنه و تقویت قوای تناسلی

دکتر عباس جناب زاده دارای گواهینامه از دانشکده طب فرانسه ـ خیابان منوچهری مقابل کوچه ژاندارك اول کوچه‌مهرا صبح و عصر

«مطالعه‌شرح‌حال‌بزرگان باعث‌عبرت‌است»«واز سایر کتابها شیرین‌تر ...»

ناپلئون

بناپارت

اثر: امیل لودویك

مردی که تمام مردم اروپا و بلکه جهان‌از شنیدن نامش لرزه باندامشان میافتاد ناپلئون بزرك مردی شجاع ، جسور ، متهور ودلاور است که تاحال بیش از ۵۰۰۰۰ جلد کتاب درباره او بزبانهای زنده دنیا نوشته شده . دراین کتاب امیل‌لودویك نویسنده معروف فرانسوی تمام خصوصیات زندگی ناپلئون‌را بازیروبمهای مخصوص برشته تحریر درآورده وبقلم شیوای آقایان فروهری و معزی ترجمه شده وهرکس دارای هر ذوقی باشد از مطالعه این‌کتاب شیرین و تاریخی لذت خواهد برد .(بها۴۰۰ریال)

مرکز انتشار : شرکت نسبی اقبال و شرکاء : خیابان شاه‌آباد .

آ_۹۶۹۸ ۱ـ۲

آقای عباس رضائی ملك دانش آموز کلاس ششم ادبی

دبیرستان‌بوعلی‌سینا

موفقیت درخشان شمارا در احراز رتبه اول بین دانش آموزان کلاس های ششم ادبی پسران تهران بشما تبریك گفته و آرزومندم در تمام مراحل‌زندگی موفق و کامیاب باشید.

آ_۶۰۵۳ **رئیس دبیرستان‌بوعلی‌سینا‌ـمحمود چمنی**

چینی ها کنگره جهانی زنان را بهم ریختند

مسکو ـ ۲۶ ژوئن ـ خبرگزاری فرانسه ـ کنگره جهانی زنان امروز صحنه نمایش حادثه بسیار شدید و غیر منتظره‌ای بود که نگهبانان مرد سالن کنگره ، اجبارا مداخله کردند.

بانو کودیم نایب رئیس هیئت نمایندگی چین همراه یك مترجم از تریبون بالا رفت تا به بیانات نماینده هند پاسخ گوید. نماینده زنان چین کمونیست بدون آنکه اجازه سخن داشته باشد باخشم وعصبانیت فریاد زد ما اجازه دادیم در یك مورد اطلاعی سخن بگوئیم ما نمیدانیم چرا اجازه سخن گفتن بما نمیدهند بانو دکتر کارتیس از انگلستان که رئیس جلسه بود در پاسخ نماینده زنان چین گفت نطق شما قبلا باطلاع اعضای هیئت‌رئیسه نرسیده وشما اجازه سخن گفتن ندارید باید بنوبت صحبت کرد .

■ زنك ممتد رئیس

نماینده چین ومترجم او همچنان حاضر نبودند از تریبون کنگره پائین بیایند . رئیس جلسه اجبارا شروع به زنك زدن ممتد نمود، جلسه بهم خورد وهمهمه شدیدی سراسر جلسه کنگره را فرا گرفت ونمایندگان جانب نظر رئیس جلسه را گرفته و درخواست داشتند ، چینی‌ها از تریبون پائین بیایند . جلسه شدیدا متشنج شده‌بود در این موقع بانو ژانت ورمش، همسر موریس تورز دبیرکل حزب کمونیست فرانسه که ریاست هیئت نمایندگی زنان فرانسه را عهده‌دار است، بااشاره بطرف خبرنگاران خارجی بنمایندگان چین گفت «اینهم مطبوعات‌امپریالیستی» حال شما باز هم بگوئید که مامخالف امپریالیسم هستیم .

■ جلسه تعطیل شد

کم‌کم چند تن از نمایندگان دور تریبون حلقه زده و سعی میکردند که نماینده چین را قانع کرده واو را از ادامه سخن منصرف سازند. امانماینده چین نیم ساعت در تریبون همچنان سماجت میکرد .

سرانجام جلسه تعطیل وچراغهای سالن کنگره خاموش شد. تنهاکسانی که برای نماینده چین کف میزدند نمایندگان آلبانی‌و ویتنام شمالی‌بودند.

پس‌از آنکه مدتی‌رئیس جلسه‌سالن کنگره را ترك گفته بود، نماینده‌چین همچنان در تریبون مانده واظهارداشت من در انتظار پاسخ‌رئیس هستم .

■ میانجیگری افریقا

سرانجام با مداخله نمایندگان آفریقا ماجرا موقتا فیصله یافت .

بانو ژان مارتن آجورا بنام زنان آفریقائی شرکت کننده در کنگره جهانی زنان از نماینده چین خواست که باحترام دوستی چین و افریقا از تریبون پائین بیاید. وی افزود هرزن حق دارد آنچه راکه فکر میکند بگوید و شما در جلسه دیگر سخن بگوئید .

سرانجام نماینده چین و مترجم جوان او از تریبون پائین آمدند ، درحالیکه نگهبانان مردسالن کنگره نظم را عهده‌دار شده بودند .

■ علت حادثه

علت این حادثه شدید نطق بانو آصف علی نماینده زنان هند بود . وی در ابتدای سخنانش اظهار داشت از بیانات و کلمات تحریك آمیزخودداری میکند دو سپس پس از ذکر روش ضد امپریالیستی هند دو حکومت این کشور وفاداری باصول بیطرفی ، گفت‌هند پیشنهاد کنفرانس کلمبو را برهبری بانو باندرانائیك نخست وزیر سیلان جهت‌حل اختلافات چین و هند پذیرفت. نماینده هند گفت حکومت هند هیچ‌گونه چشم داشت ارضی به چین و سایر کشور ها ندارد ، و علاقمند است باتمام همسایگان خود در صلح و دوستی بسر برد .

نماینده زنان هند دروش جواهرلعل نهرو را تمجید کرده وافزود ما درراه علاقه به حفظ سیاست غیر متعهد و همزیستی مساله‌تآمیز مورد تشویق بسیاری از ملل مترقی‌بخصوص‌شوروی قرار گرفتیم .

معذلك تا زمانی که وضع غیر مطمئنی در مرز های ما باقی مانده‌است تا زمانیکه کشمکش‌بین د وقدرت‌بزرك آسیائی یعنی چین و هند درپایان نیافته فعالیت مابرای دفاع از آنچه که‌برای ما عزیز است شدیدا مورد تهدیدقرار گرفته است .

نماینده هند دسپس از تمام کسانی که طالب صلح‌اند خواست که‌پیشنهاد باندرانائیك و همکاران اورابپذیرند . باید دخاطرنشان شود که حکومت‌چین پیشنهاد کنفرانس کلمبو را نپذیرفته است .

پس از آنکه نماینده هند ازتریبون پائین آمد نماینده چین بسرعت ازجای خود برخاسته و بدون نوبت ازتریبون بالا رفت‌که باو پاسخ دهد، اماجلسه متشنج شد.

■ رعایت قواعد

مسکو ـ ۲۶ژوئن ـ خبرگزاری فرانسه ـ در جلسه بعداز ظهر کنگره جهانی‌زنان بانو عزیزه رئیس جلسه‌از جمهوری متحد عربی اعلام کرد اگر نوبت رسید نماینده چین میتواند به سخنان نماینده هند درپاسخ گوید وی افزود ما باید قواعد جلسات را رعایت کنیم بیش از ده تن سخن گفتند و درساعت ۲۲ختم‌سخنرانی نمایندگان اعلام شد و بدین ترتیب وقت باقی نماند که نماینده چین به‌بیانات‌نماینده هند پاسخ گوید .

بانو فریمان نماینده زلاند جدیددر میان کف‌زدن شدید حضار پیشنهاد کرد که نمایندگانی نزد حکومت‌چین بروند تااین کشور روش متوازن‌تری در مناسبات خود باکشورهای سرمایه‌داری برگزینند .

در پایان نمایندگان زنان کنیا (افریقا) با لباسهای محلی به‌وسط سالن آمده و برقص و پایکوبی‌مشغول شدند آنها سپس از سایر نمایندگان خواستند که سرود دسته جمعی تمجید از صلح رابخوانند .

۶ هزار تن نماینده و تماشاچی با آنها همصدا شدند درحالیکه عده دیگری از زنان افریقا طبل میزدند .

کندی و مك میلان درباره خاورمیانه گفتگو میکنند

لندن ـ ۲۶ ژوئن ـ خبر گزاری فرانسه ـ رویتر ـ یونایتد پرس ـ محافل صلاحیتدار انگلیسی شب گذشته افشا کردند که درمذاکرات آینده‌مسکوامکان تشکیل کنفرانس سران با شرکت خروشچف ،مك میلان مورد بررسی قرار می گیرد کنفرانس مسکو در نیمه ماه ژوئیه و جهت توافق بیرامون منع آزمایش های اتمی با شرکت نمایندگان کندی ، خروشچف و مك میلان انعقاد می یابد .

محافل صلاحیتدار انگلیسی خاطرنشان‌می‌سازند که درمذاکرات مك میلان و کندی که فردا صورت خواهد گرفت‌نحوه مذاکرات‌مسکو و توافق در زمینه منع آزمایش های اتمی با شوروی و همچنین امکان تشکیل کنفرانس‌سران‌موردبررسی قرار می گیرد .

دستور مذاکرات

مذاکرات مك میلان و کندی درملك‌شخصی نخست‌وزیرانگلستان صورت‌خواهد گرفت .

محافل صلاحیتدار تایید می کنندسایر مسائلی که موردمذاکره کندی و مك میلان قرار می گیرد عبارتند از :

۱ـ تشکیل احتمالی یك نیروی اتمی مشترك مرکب‌از ۲۵کشتی که هریك مجهز به ۸ موشك پولاریس است .

۲ـ آینده اتحادیه اتلانتیك

۳ـ وضع اقتصادی جهان

۴ـ اوضاع خاور دور بخصوص لائوس .

۵ـ اوضاع خاورمیانه بخصوص وضع یمن

۶ـ مناسبات شرق و غرب و روش شوروی در برابر چین .

محافل صلاحیتدار لندن تایید می‌نمایند که بررسی اوضاع کنونی خاورمیانه در پرتو تحولات جدید آن یکی از روس مذاکرات‌رهبران دو کشور امریکا وانگلستان‌است

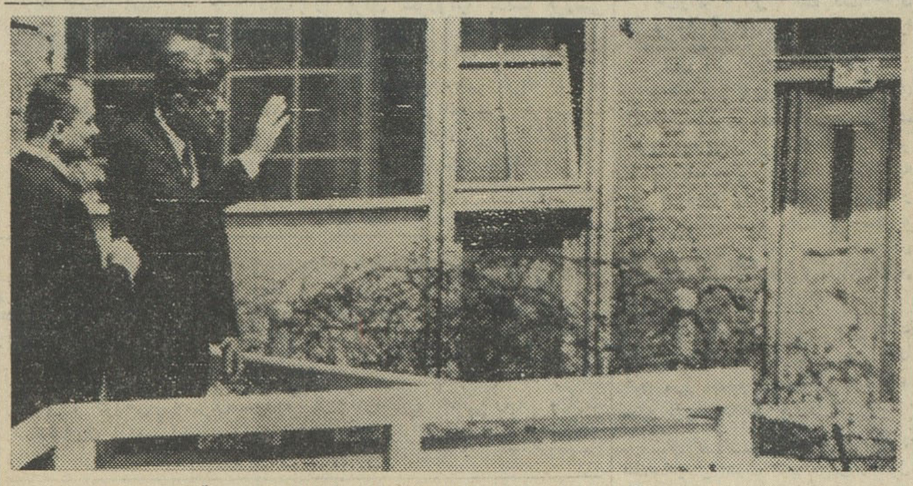

پرزیدنت کندی برای بازدید از دیوار برلن و تماشای برلن شرقی‌روی سکوی بلندی قرار گرفت . (عکس رادیوئی اطلاعات)

در یك حادثه هوائی ۳۸ نفر کشته شدند

دتمولد ـ آلمان ـ ۲۷ ژوئن ـ آسوشیتدپرس ـ یك هواپیمای حمل ونقل نظامی بلژیك درحین پرواز آتش گرفت وسقوط کرد در نتیجه از ۴۳ نفر مسافر آن ۳۸ نفر بقتل رسیدند وپنج نفر مجروح شدند. هواپیمای مزبور در حین تمرینات نظامی‌سرنگون شده‌ونه نفر از چتربازان‌بلژیکی نیز جزو مسافرین بوده‌اند .

هاشم جواد محاکمه میشود

■ نیویورك تایمز می ـ نویسد: مبارزه دولت‌های عراق و عشایر شمال آن کشور یك داستان قدیمی است واختلافات‌رابیمورد میداند

بغداد ـ ۲۷ژوئن ـ رویتر ـ آسوشیتدپرس ـ یونایتدپرس ـ امروز اعلام شد که محاکمه هاشم جواد وزیرخارجه سابق عراق در روز ۲۱ اوت آینده در یك دادگاه نظامی آغاز خواهد شد .

هاشم جواد که از هشتم فوریه گذشته پس از سقوط حکومت‌قاسم در یك زندان نظامی بسر میبرد به اتهام شرکت در توطئه و ترویج فساد محاکمه‌خواهد شد .

■ مؤسسات خارجی

خبرگزاری رسمی عراق امروز اطلاع‌داد که‌دویست و هفتادموسسه تجارتی خارجی از جمله پنجاه وسه شرکت امریکائی که فعالیت آنها در رژیم عبدالکریم قاسم منع شده بود مجددا اجازه یافتند که عملیات تجارتی خودرا آغاز نمایند .

■ داستان قدیمی

روزنامه نیویورك تایمز در شماره امروزخودطی‌مقاله‌ای‌درباره‌اختلافات دولت عراق باعشایر آن کشور می‌نویسد :

عدم موافقت بین دولت عراق و رهبران عشایر شمال آن کشور در مورد ایجاد یك حکومت غیر متمرکز یك داستان قدیمی درعراق است . ولی اختلافات اخیر از همه آنچه درگذشته بوده‌بیموردتراست. حزب بعث بااین قصد زمام امور را بدست گرفت که بیك راه حل نهائی دراین‌باره نائل‌آید .

روزنامه مذکور اضافه می‌کند که در طی هزاران سال عراقیها از برخورد و تصادم باعشایر خودداری میکردند نبرد بی‌سرانجام دولت عراق علیه عشایر درتضعیف‌حکومت عبدالکریم قاسم و سقوط آن تاثیر عمده داشت‌واینك نیز بنظرنمیرسد که رژیم بعثی جدید بغداد بتواند در منظور خود علیه عشایر موفقیت حاصل نماید

خروشچف پیدا شد

■ طی‌هفته‌آینده‌خروشچف و کندی بیش ازهروقت دیگری بهم نزدیك‌خواهند بود، ولی هنوز شایعه ملاقات آنها تائید نشده است

برلن ـ یونایتدپرس ـ طی هفته آینده پرزیدنت کندی‌و خروشچف نخست وزیر شوروی از هر زمان دیگری ، بعداز ملاقات سال ۱۹۶۱ بیکدیگر نزدیك خواهند بود . کندی روز سه شنبه برای ملاقات پاپ از لندن بایتالیا خواهد آمد و دراین موقع نخست‌وزیر شوروی نیز باحتمال قوی هنوز در آلمان خواهد بود . لکن هنوز شایعات مبنی‌براینکه دورئیس دولت‌ملاقات خواهند کرد رسما تائیدنشده‌است.

■ پیداشد

مسکو ـ رویتر ـ آسوشیتدپرس ـ یونایتدپرس ـ باانتشار خبر ملاقات خروشچف‌بافارغ‌التحصیلان آکادمی نظامی شوروی ، اخبار فراوانی که درمیان دیپلمات‌های غربی مبنی‌بر مسافرت ناگهانی خروشچف به بخارست وجود داشت تائید نشد قبلا مقامات شوروی از تائید یا تکذیب خبر مربوط باین مسافرت خودداری کرده بودند و حتی رئیس قسمت مطبوعاتی کاخ کرملین‌اظهار داشته بود که‌گمان میکنم‌خروشچف حرکت کرده‌است‌وهیئت نمایندگی رومانی در کنگره زنان تائید کرد که نخست‌وزیر شوروی سه ساعت قبل بسوی بخارست حرکت‌نمود. این اظهارات مقامات موثق سبب شد که‌هیچکس نداند خروشچف‌در کجاست و شایعات بشدت درمیان دیپلمات های غربی رواج یافت .

خبرگزاری آلمان شرقی اعلام کرد که خروشچف روز جمعه با هواپیما به‌برلن واردخواهد شد و احتمال میرود که ترشکوا اولین زن فضانورد را نیز همراه خود به برلن بیاورد .

در دسر پرنسس مارگارت

لندن ـ ۲۷ژوئن ـ یونایتدپرس ـ دیشب‌هنگامیکه پرنسس‌مارگارت باتفاق شوهر خود وارد تئاتر سیدلرولز میشدمرد ناشناسی درصدد برآمد که‌وی را بوسد. ناشناس‌قصد داشت‌بدون بلیط وارد‌تئاتر شودوازطرف مامورین کنترل تئاتراز ورود‌او بسالن جلوگیری شد هنگامی که وی می خواست‌بازگردد پرنسس‌مارگارت باتفاق شوهرش لرداسنودون وارد تئاتر میگردید. ناشناس هنگامی که بنزدیکی مارگارت رسید .ناگهان بطرف او رفت و قصدبوسیدن اورا نمود.ولی مدیرتئاتر مانع‌او شد. پرنسس مارگارت‌لحظه‌ای مبهوت‌ایستاد ولی‌بعد کنترل‌خودرا بدست‌آورد وبراه خودادامه داد .

از امروز

مولن روژ ـ دیانا تراس سالن ـ ایفل ـ برلیان

بازداشتگاه ۱۷

Stalag 17

ویلیام هولدن

ویلیام هولدن بخاطر بازی دراین فیلم جایزه اسکار گرفت

اتو پرمینجر

دون تایلور

کارگردان ـ بیلی وایلدر

دوبله بفارسی

در استودیو مولن روژ

برای اطلاع از برنامه سینماهای مولن روژ وشروع سانسها تلفن ۷۵۸۸۸۸ بطور اتوماتیك بشما جواب خواهد داد

روز دوشنبه دهم تیر ماه ساعت ۹ونیم بعد ازظهر فیلم بازداشتگاه ۱۷ بزبان انگلیسی در سینما مولن‌روژ نمایش داده میشود .

دومین هفته موفق ترین فیلم فارسی سال ((جاده مرگ))

در مهتاب ـ کریستال ـ اسکار تراس سالن ـ رهره ادامه دارد

امشب در سینمای نوبنیاد ماندانا

مسیر تهران‌پارس کپیه جدید بن هور

عظیم ترین فیلم عالم‌سینما باشرکت چارلتون‌هستون هایا هاراریت

بلیط به‌بهای معمولی شروع سانسها ۱۰ صبح ـ ۴ـ۸ بعدازظهر.

جاسوسان شوروی اسرار نظامی غرب را ربودند

استکهلم آسوشیتدپرس - رویتر - یونایتدپرس - بنا باظهار منابع مطلع - سرهنگ هوائی سوئدی استیک ونراستروم که مدتی نیز وابسته هوائی سوئد د رایالات متحده بود اطلاعات مهم و محرمانه‌ای درباره سیستم جدید دفاع هوائی و ضد هوائی سوئد که براساس سیستم آمریکا و بریتانیا پایه‌گذاری شده بود ، در اختیار شوروی گذاشته است وبهمین جهت اتلیجنت‌سرویس انگلستان و سازمان ضد جاسوسی آمریکا تقاضا کرده‌اند که در بازجوئی از سرهنگ نامبرده شرکت نمایند.

سرهنگ ونراستروم همچنین اطلاعات زیادی درباه موشکها و سلاح‌های الکترونیک خریداری شده‌از ایالات متحده و انگلیس داشته است که ظاهرا تمام آن‌ها را باطلاع شوروی رسانیده است .

نامبرده از سال ۱۹٤۸ درخدمت اداره جاسوسی شوروی بوده‌است.

■ **وسائل سری**

سرهنگ «ونراستروم» رئیس‌اداره ارتباطات وزارت دفاع سوئد بودو بهمین دلیل مقامی که میتوانست به آخرین اطلاعات مربوطه به‌سیستم دفاعی سوئدکه براساس وسائل الکترونیکی وسایر تجهیزات و موشک‌های امریکا و انگلیس بود، دست یابد .

بسیاری از این وسایل جزواسرار «بسیار سری» می‌باشند که آخرین وسایل و سلاحهای ضد هوائی در بین آنها دیده می‌شود .

سرهنگ «ونراستروم » به‌عنوان وابسته نظامی سوئد درواشنگتن از تمام خریدهای سوئد ازامریکا که شامل موشک های « هاوك » درسال ۱۹٦۰ می‌باشد ، مطلع بوده‌است .

ناظرین سیاسی معتقدند دولت سوسیالیست سوئد برای‌خوابانیدن سروصدائی که برخاسته است با مشکلات فراوان مواجه خواهدشد.

همچنین ممکن است خروشچف سوئد را از لیست کشور های اسکاندوینای که قرار است از آنها بازدید کند خارج‌نماید .

«ارلنددر» نخست‌وزیر سوئدگفت وی قبل‌ازآنکه‌درباره‌سفرخروشچف به‌آن کشور نظری ابراز دارد باید مسئله جاسوسی سرهنگ سوئدی را برای شورویها بدقت بررسی نماید .

ناظرین سیاسی این اشاره‌نخست‌وزیر را بدین معنی گرفته‌اند که ممکن است برنامه سفر خروشچف بسوئد لغو شود . امروز هیئت‌دولت سوئد با «گوستاو» پادشاه آن کشور ملاقات میکند تادرباره قضیه جاسوسی مذاکره نمایند .

نخست‌وزیر هنگام ورود باستکهلم درباره جریان جاسوسی گفت«واقعه بسیار تاسف‌آوری رخ داده‌است » سرهنگ ونراستروم سال گذشته یك‌ماه به‌شوروی رفت در آن‌هنگام مامورین امنیتی سوئد اورا تحت نظر داشتند . بوی اجازه داده شد بشوروی برود گرچه این‌خطروجود داشت برای همیشه آنجا بماندولی او بسوئد برگشت و بکار خود ادامه داد . جریان جاسوسی سوئد میتواند جنبه بین‌المللی بخودبگیرد.

ایجاد
طرح چندجانبه اتمی بتاخیرافتاد

واشنگتن - ۲۷ ژوئن - آسوشیتد پرس - سخنگوی مطبوعاتی وزارت خارجه آمریکا ریچارد فیلیپس تایید کرد که وضع متزلزل‌سیاسی در بعضی ازکشور های اروپائی باعث شده که طرح ایجاد نیروی اتمی چند جانبه به تاخیر بیفتد .

ولی نامبرده خبر روزنامه‌نیویورك تایمز را در مورد این که کندی وادنائر د رمذاکرات خود موافقت کرده‌اند که اجرای طرح مذکوررا کنار بگذارند تکذیب کرد .

ریچارد فیلیپس اظهار داشت که البته اوضاع سیاسی در بعضی از کشور های اروپا ایجاب نموده که مذاکرات رسمی در باره ایجاد نیروی اتمی چند جانبه چندصباحی به تاخیر افتد ولی این امر باعث نشده است که ایالات متحده و جمهوری فدرال آلمان از کوشش خود در این راه بازبایستند

کندی هنگام بازدید از دیوار برلن گفت:

وحدت آلمان دشوار است

■ **کمونیستها در آنسوی دیوار ، لوحه‌ای آویخته‌و مواد قرارداد پوتسدام را روی آن نوشته بودند**

برلین - ۲٦ ژوئن - خبرگزاری آلمان - دیروز هنگام ورودپرزیدنت کندی به برلن غربی ٤۰۰ هزارنفر از وی استقبال کردند . بلافاصله بعد از ورود وی میتینك عظیمی در برابر سالن شهر تشکیل شد و کندی گفت ایالات متحده‌هیچگاه هدف خودرا که وحدت آلمان باشد فراموش نخواهد کرد .

وی گفت فراموش نمی کنم آلمان یك ملت است و در اینجا هیچ مرز مصنوعی سیاسی نمیتواند مانع این وحدت گردد .

کندی افزود :هم اکنون‌همانند نقاط دیگر جهان نسیم تغییر وتحول در پشت پرده آهنین نیز وزیدن گرفته و استالینیسم رسما طردشده

■ **کار دشوار**

رئیس جمهوری امریکا درمورد وحدت آلمان گفت من اطمینان دارم این امر روزی جنبه واقعیت به خود می گیرد . درس های‌تاریخ این عقیده را تایید می کند .همگی ما میدانیم که یك رژیم پلیسی در قسمت شرقی برلن و آلمان حکومت می کند . **وحدت مسالمت آمیز آلمان و برلن‌نه بسرعت انجام پذیراست ونه کاری است آسان. ما قبلا باید دیگران را وادارایم منافع خودرا بهتر از آنچه امروز می بینند تشخیص دهند .** آنچه‌در این دوران طولانی همچنان پابرجا می ماند همان قدرت غرب است .

■ **پس از ۱۸ سال**

کندی افزودمردم اروپای‌شرقی بعد از۱۸ سال تضییق و فشارآماده تغییر و تحولند . چراغ حقیقت هیچگاه خاموش نمی شود. آرزوی آزاد بودن را هیچگاه نمی توان بکلی از بین برد - مردم اتحاد شوروی بعد از ٤۵ سال دیکتاتوری حزبی ،اکنون‌قدرت تحولات‌تاریخی را در می یابند .

تاریخ علیه «دوگم» های‌مارکسیسم نظر میدهد نه به نفع آن ، تقسیم آلمان - تقسیم اروپا اقداماتی‌است که علیه جریان‌و موج‌تاریخ صورت می گیرد .

■ **دیوار برلن**

امروز کندی از فرازیك سکوی ۱۸ پائی در فاصله ۱۵ پائی دیوار برلن قسمت شرقی برلن راتماشا کرد . در مقابل کندی یك شعاراز جانب کمونیست های آلمان شرقی آویخته شده بود که رویش نوشته بود :

طبق موافقتنامه پوتسدام ، روزولت و ترومن روسای‌جمهوری امریکا موافقت کردند :

۱- میلیتاریسم و نازیسم را از سرزمین آلمان ریشه کن نمایند.

۲-جنایتکاران جنك‌رادستگیر و تسلیم عدالت کنند .

۳- مانع رشد مجددمیلیتاریسم آلمان گردند .

٤- ازتمام تبلیغات میلیتاریستی و نازیستی جلوگیری کنند .

۵- تضمین دهند که آلمان هیچگاه باز دیگر همسایگان خودو جهان را مورد تهدید قرار ندهد.

این تعهدات در آلمان شرقی و برلن شرقی انجام شده است. آقای کندی این تعهدات چه هنگامی در آلمان و برلن غربی اجرا خواهد شد ؟

کندی این تابلو را خواند ولی عکس‌العملی نشان نداد .

■ **ملاقات باپاپ**

دوبلین - پرزیدنت کندی برای یك دیدار احساساتی از سرزمین پدران خود وارد ایرلند شد و مورد استقبال پر شور مردم قرار گرفت . کندی از ایرلند برای مذاکره پیرامون تشکیل نیروی اتمی چند جانبه بلندن خواهد رفت.

کندی پس از پایان مسافرت خود در لندن دو باره باروپا باز خواهدگشت و روز سه شنبه بامقامات دولت‌ایتالیا مذاکره میکند و باپ رئیس جمهوررا برای یك ملاقات خصوصی بحضورمی پذیرد .

سوریه دچار بحران داخلی است

■ **در غیاب وزیر دفاع سوریه عده‌ای از افسران طرفدار او رااخراج کردند**

بیروت - ۲۷ ژوئن - خبرگزاری فرانسه - طبق گزارش های‌رسیده از دمشق شورای ملی انقلاب‌سوریه دیشب پس از بازگشت صلاح‌بیطار و اعضای هیئت نمایندگی سوریه ازسفر الجزایر، جلسه فوق‌العاده‌ای تشکیل داد .

این جلسه تا ساعت سه بعد از نیمه شب طول کشید

ژنرال زیاد حریری عضو شورای ملی انقلاب و وزیر دفاع سوریه به تصمیماتی که در غیاب وی درباره بعضی افسران ارتش سوریه اتخاذ شده سخت اعتراض کرده است

شورای ملی‌انقلاب سوریه‌هنگامی که ژنرال حریری جزو هیئت نمایندگی آن کشور به الجزایر رفته بود، گروهی‌از افسران سوریه را ازخدمت ارتش اخراج کرد و دستور بازداشت عده دیگری را صادر کرد . همچنین عده زیادی از کارمندان عالی رتبه وزارت ارتباطات وفوائد عامه از کار برکنار شده‌اند .

ایوب خان وسوکارنو برای تشکیل کنفرانس باندونك موافقت کردند

کراچی - ۲٦ ژوئن -خبرگزاری آلمان - پرزیدنت ایوب خان و رئیس جمهور اندونزی دکتر سوکارنو موافقت کردند که از دول آفریقائی و آسیائی برای تشکیل کنفرانس دیگری از نوع باندونك دعوت بعمل آورند .

وزیرخارجه اندونزی دکترسوباندریو در یك مصاحبه مطبوعاتی درکراچی اظهار داشت که رؤسای جمهور دو کشور موافقت کرده‌اند که‌ازوزرای خارجه ده کشور آسیائی وآفریقائی دعوت کنند تا مقدمات تشکیل چنین کنفرانسی را فراهم آورند. در نظر است این کنفرانس در اواخر سال جاری یا اوایل سال آینده گشایش یابد .

دکتر سوباندریو اضافه کرد که دولت هند درتهیه طرح کنفرانس‌مورد نظر دخالتی ندارد . سال گذشته‌نیز دولت‌هند بعنوان‌اینکه فعلاباجمهوری چین دچار کشمکش واختلاف‌میباشد باتشکیل‌چنین کنفرانسی موافقت‌نکرد

بدنبال ماجرای پروفیومو

برادرزاده‌ٔرئیس جمهوری چکوسلواکی بازداشت‌شد

■ **پروفیومو آخرین عنوان اجتماعی خودرا از دست داد**

لندن- ۲٦ژوئن - آسوشیتدپرس- وزیر جنك سابق انگلیس پروفیومو اخرین امتیاز خودرا از دست داد در بیانیه‌ای که از طرف دفتر نخست‌وزیری انتشار یافته‌گفته‌شده است که «ملکه موافقت کردند که نام جان پروفیومو از لیست اعضاء شورای خصوصی علیا حضرت ملکه حذف شود »

ضمنا امروزدرلندن‌اعلام شد که قریب به‌چهل‌تاپنجاه نفر از شهود برای تکمیل تحقیقات از دکترورارد بدادگاهی که مامور رسیدگی‌باین امر می‌باشد دعوت خواهند شدکه کریستین کیلر نیز از جمله‌آنها است . دکتر وارد ازهنگام‌بازداشت در زندان بسر میبرد .

■ **بازداشت ماریا**

مامورین آگاهی آمریکا ماریا نووتنی برادرزاده نووتنی رئیس جمهور چك‌اسلواکی را توقیف کرده‌اند .

وی درسال گذشته نیز یك‌بار باتهام امرار معاش از راه قحشاء بازداشت شده بود ماریانووتنی طی یك مصاحبه مطبوعاتی به‌خبرنگاران گفت که مامورین آگاهی آمریکا مجددا درباره موضوعی که مربوط بسالهای گذشته است وی راتعقیب نموده‌اند .

ماریا اکنون نیز باتهام کوشش برای ایجاد ارتباط بادیپلماسی خارجی در سازمان‌ملل‌مورد‌بازجوئی قرار گرفته است .

وضع الجزایر متزلزل است

الجزایر ۲۷ ژوئن - خبرگزاری فرانسه - احمد بن‌بلا نخست‌وزیر الجزایر طی نطقی که در میدان‌ورزش شهرداری الجزایر ایراد کرد گفت اگر خطری‌بیش آید ما به‌ملت‌اسلحه میدهیم تا از خود در برابر سیاست بازان دفاع کند .

گزارشهای رسیده حاکی است که واحدهائی از نیرو های نظامی‌الجزایر برای جلوگیری از هرگونه شورش احتمالی به نقاط مختلف فرستاده شده است . در بیست و چهار ساعت اخیر عده دیگری از مخالفان رژیم بن‌بلا دستگیر شده اند .

خروشچف در زیر همزیستی آتش چینی‌ها از دفاع کرد

■ **نخست وزیر شوروی گفت خطر برپا شدن‌جنك موشکی هنوز منتفی‌نشده است**

مسکو - ۲٦ ژوئن - خبرگزاری فرانسه - رویتر - آسوشیتدپرس نیکیتا خروشچف نخست‌وزیر- شوروی طی نطقی که‌در کاخ کرملین در برابر دانشجویان فارغ‌التحصیل آکادمی نظامی شوروی ایراد نمود گفت :

تازمانیکه امپریالیسم وجوددارد خطر برپاشدن جنك اتمی جهانی منتفی نیست و برای احتراز ازجنك جدید جهانی باید تمام نیرو های صلح دوست نهایت تلاش خودرا بکار برند.

خروشچف پس از ذکر اینکه حکومت شوروی بااجرای سیاست همزیستی مسالمت‌آمیز،قویا برای حفظ صلح مبارزه میکند گفت نباید ندیده گرفت که نیرو های تجاوزکار قدرتهای غربی‌برهبری محافل امپریالیستی امریکا ، تدارکات جنك جدید را ادامه‌می‌دهند و این امر نمیتواندمارانگران نسازد . بهرحال خروشچف باآنکه زیر آتش چینی‌هاست ، باز از همزیستی دفاع کرد.

خروشچف افزود بین بیانات‌صلح جویانه ما وتوجه بزرگی که به تقویت قدرت دفاعی خود میکنیم تضادی وجود ندارد . مابارها‌اعلام کرده‌ایم که از نظر شرائط داخلی مانیازی به اسلحه نداریم. اما با توجه باینکه امپریالیسم وجود دارد ما معتقدیم که تقویت قدرت‌نظامی مایکی از هدف های اساسی‌بشمار میرود.

نام نویسی در
آموزشگاهها - دبستانها - دبیرستانها

کودکستان نوید
کودکان خودرا به مربیان تحصیل کرده - بانوان ایرانی وخارجی - لیسانسیه بسپارید - باغ مشجر دارای همه‌گونه وسائل تفریحات سالم برای‌کودکان
نشانی- قلهك روبروی شهرداری قلهك
نامنویسی: ازساعت ۸ صبح الی ساعت۱۲

سازمان فرهنگی آرتا
سازمان فرهنگی آرتا باهمکاری چهل نفر از فرهنگیان تشکیل گردیده است
دبستان شماره ۱
باجدیدترین وسائل آموزشی مجهز است و ساختمان آن باتوجه به کلیه نکات فنی بنا شده‌است و همه روزه از ساعت ۹ الی۱۲ صبح و۵ تا۷ بعداز ظهر نام‌نویسی مینماید.
آدرس- امیرآباد بالا کوی شیبانی - این دبستان زیرنظر هیئت مدیره سازمان فرهنگی آرتا دکتر منوچهرتسلیمی-عبدالنبی علیم مروستی - سید کاظم تدین - هدایت‌الله موسوی - علی آسائی - مسعود جمالی - جعفر حیدری - عباس جعفری - مهدی مرادمند اداره میشود. آ-۵۷۷۵ ۱-۲

کلاسهای انگلیسی انجمن‌ایران‌وآمریکا
ثبت‌نام برای کلاسهای فشرده دردورهٔ آینده روز پنجشنبه ششم وشنبه هشتم تیر از ساعت هشت صبح تاظهر واز چهار تا هفت بعدازظهر و روز یکشنبه نهم تیر از ساعت هشت صبح تاظهر انجام خواهد شد . امتحان تعیین قوه برای داوطلبان جدید در همان‌روزها تایکساعت قبل از خاتمه ثبت‌نام بعمل خواهد آمد . کلاسهای تقویتی مخصوص دانش‌آموزان دبیرستان ها نیزدایر و ثبت‌نام آنان هم درروزها و ساعات فوق انجام خواهد شد .

گروه فرهنگی هدف
کلاسهای تقویتی برای
دروس دبیرستان
با اسلوب ویژه
خیابان شاه . دبیرستان شماره ۲
تلفن ٤۰٦۹۵

انجمن رستاخیز فرهنك در دبیرستان رستاخیز فرهنك
مجرب‌ترین دبیران بانهایت علاقمندی‌تدریس‌میکنند برای ثبت‌نام درکلیه کلاسها همه‌روزه‌صبحهامراجعه فرمائید.
خیابان حافظ - جنوب پارك‌هتل کوچه سیمی
تلفن ٤٤۲۱۸ ۱-۳ آ-۵۷٦۱

دبیرستان امروز
برای کلاسهای تقویتی وتجدیدی دانش آموزان‌دوره اول ودوم دبیرستان صبح وعصر ثبت‌نام مینماید.
شروع درس کلاسها ۸ تیر.
نشانی: خیابان شمیران نرسیده به چهارراه‌حقوقی کوچه‌سمنان تلفن۷۲۹٦٦-خیابان بهار نرسیده به چهارراه ایرج- کوچه سمنان تلفن ۷۲۹٦٦

آگهی
قیمت نقدی‌اتوموبیلهای‌سواری فولکس واگن مدل ۱۱۳ در تهران دویست و پنجهزار ریال (۲۰۵۰۰۰) بالاستیك دور سیاه‌میباشداز عموم‌مشتریان‌وعلاقمندان انتظار دارد باتوجه به قیمت‌مزبور معامله نموده‌وچنانچه احیانا بیشتر از قیمت بالامطالبه‌شود مراتب‌رابلافاصله باین شرکت تلفن ٦۸٤٦۹ اطلاع دهند.
قیمت نقد و اقساط‌مدل‌مزبور بسته بتراضی فروشنده و خریدار با توجه بشرایط معامله تعیین می - شود.
شرکت سهامی ثابت پاسال
آ-۹۷۳۲ تبلیغات سینما

برسابه
دبستان دبیرستان
کلاسهای تقویتی و تجدیدی ازاول تیرماه‌دایراست
نامنویسی همه روزه ازساعت ۸-۱۲ واز ساعت ۱٦ تا۱۹
نشانی: ویلا- خیابان اراك تلفن ٦٦۹۸۱
۱-۲ آ-۵۹۱۹

مکتب هدایت
ترم تابستانی کلاسهای شبانه - زبانهای خارجه
کنکوردانشگاه ازاول تیرماه تشکیل میشود - میدان بهارستان. آ-۹٦٦٦

در آموزشگاه خزائلی
کلاسهای تجدیدی وتقویت
دانش‌آموزان مدارس از هفته اول تیرماه صبحها دائر است . ۱-۵ آ-۸٦۹٤

آگهی مزایده از طرف شهرداری کرج
شهرداری کرج درنظر دارد برابر تصویبنامه مورخه ۱۱ر۳ر٤۲ انجمن شهر .
۱- عوارض تولیدی‌شن و ماسه محدوده رودخانه شهر کرج را که از هرکامیون ۳۰ ریال عوارض در رودخانه دریافت میشود بمدت یکسال طبق شرایط زیر باجاره واگذار مینماید .
۲- مدت اجاره یکسال از تاریخ تنظیم قرارداد .
۳- پیشنهاد دهندگان باید مبلغ ۲۰ هزار ریال بعنوان سپرده بحساب شماره ۱۵۱۰۳۰ شهرداری دربانکملی شعبه کرج‌پرداخت فیش آنرا ضمیمه پیشنهاد خود نموده و تاآخر وقت اداری روز شنبه ۱۵ر٤ر٤۲ بدفتر شهرداری تسلیم نماید .
۳- عوارض ½ در موقع تنظیم سند دریافت بعدا نیز در اول‌هر ماه عوارض قبلا دریافت خواهدشد .
٤- به پیشنهادات فاقد سپرده و مبهم ترتیب اثرداده نخواهدشد
۵- کلیه هزینه‌های ثبتی و مالیات و عوارض چاپ و آگهی و حقوق مامورین وصول عوارض کلا بعهده برنده مزایده‌خواهدبود.
٦- پیشنهادات واصله در تاریخ ۱٦ر٤ر٤۲ ساعت ۱۰ صبح در کمیسیون مربوطه باز و قرائت خواهد شد حضورپیشنهاددهندگان درجلسه آزادو شهرداری در ردیا قبول یك‌یا کلیه پیشنهادات مختار است .
آ-۹۵۳٦ کفیل شهرداری

آگهی سینما ادئون
نمایش فیلم جالب(همه‌سقوط می کنند) باشرکت وارن بیتی-اوامری‌سنت‌همراه‌با خنکی سالن‌سینما ادئون خاطره‌پایان‌ناپذیری‌در شما باقی، خواهد گذاشت

امشب در سینما خورشید مجهز به‌قوی‌ترین دستگاه تهویه مطبوع توپهای ناوارون سینماسکوپ رنگی دوبله بفارسی گریگوری‌پك- آنتونی کوئین باشرکت شروع‌سئانسها۱۱-۸ر۳۰ صبح ۹-٦ر۳۰-٤ ۱ر۳۰ بعدازظهر

از : مفسر سیاسی آسوشیتدپرس

جنگ علنی

بین کندی و دوگل آغاز شد

پرزیدنت کندی از سفر اروپائی و وحدت جامعه اتلانتیک هدفی بمراتب بزرگتر از شکوه وعظمتی که ژنرال دوگل خواهان آن است درنظر دارد .

گزارش های اولیه‌ای که از اروپا میرسد حاکی است که کندی در کمك گرفتن ازافکار عمومی اروپا کارخودرا بخوبی آغاز کرده‌است .

نطق کندی در کلیسای «سن پل» در فرانکفورت پاسخ مستقیمی بکنفرانس مطبوعاتی معروف ژانویه گذشته ژنرال دوگل است که در آن رهبر فرانسه شش کشور اروپائی را بوحدت دعوت کرد و اعلام نمود نمی توان باین امر اعتماد نمود که امریکا شهرهایش را برای حفظ کشورهای ما بخطر بیاندازد .

کندی با عباراتی صریح گفت امریکائیها بدین خطر تن درخواهند داد وهیچگاه دراین امر تزلزلی بخود راه نمی‌دهند. زیرا: «آزادی شما برای آزادی ما لازم وضروری است .»

تاکنون اظهار نظری ازجانب مقامات فرانسوی پیرامون مسافرت وسخنان کندی نشده است .

شك نیست که دوگل بیانات کندی رابدقت مطالعه خواهد کرد وقبل از آنکه تفسیری برآن بنماید درانتظار اظهار نظر وعکس‌العمل آلمان غربی خواهد ماند. دوگل ازمسافرتی که قرار است ماه آینده به آلمان بنماید استفاده می کند و در باره سخنان کندی و عکس‌العمل آلمان درمحل تحقیق می‌نماید .

اختلافات کندی - دوگل شامل مسائلی درزمینه های نظامی- سیاسی واقتصادی می‌باشد ولی این ها خود

صفحه ۵
پنجشنبه ششم تیر ماه

انعکاس مسئله مهمتر ووسیع تری هستند. مسئله اصلی این است که آیا درآینده غرب از همکاری ومشارکت امریکا و اروپای متحد سیراب خواهد شد یا آنکه رقابت اقتصادی بین واشنگتن واروپای قاره‌ای که انگلیس رابکناری نهاده است دامنه می یابد ؟

آینده اروپای غربی در نظر دوگل برنقش اول فرانسه وهمکاری این کشور باآلمان غربی باپشتوانه قدرت انسانی تکنیکی ومنابع طبیعی آلمان طرح ریزی میگردد. دراین اروپای متصور برای انگلستان جائی نیست مگر آنکه این کشور خودرا بصورت یك سرزمین کاملا« اروپائی»درآورد وبعبارت دیگر رهبری فرانسه راگردن نهد. عامل اصلی درطرح دوگل آلمان غربی است اگر آنها ازهمکاری بافرانسه خودداری کنند ،آن کشور قادرنخواهد بود بر بلوك قاره‌ای اروپا مسلط گردد وتمامی ایده‌آلهای دوگل نقش برآب خواهد شد. آینده نشان خواهدداد که اروپا تا کجا بسخنان دوگل گوش فرا خواهد داد .

بمحض آنکه قرار داد تسلیم فرانسه بامضاء رسید :

هیتلر قهقهه زد و از فرط خوشحالی رقصید!

اسرار فاش نشده از جریان تاریخی دادگاه نورنبرگ

ترجمه : احمد مرعشی

بعد از رفتن رینووآمدن پتن شخصیت نظامی دیگری شروع به عرض اندام کرد که در تاریخ جنگ وبعداز جنگ اثرات فوق‌العاده در سیاست جهان از خود بجای گذاشت. این شخص «شارل‌دوگل» معاون‌وزارت دفاع فرانسه بود که آن ایام بادرجه سرهنگی در قوای موتوریزه خدمت میکرد و موقتا بادرجه ژنرالی به معاونت رسیده بود .

دوگل چون‌افسری فوق‌العاده‌حساس ومیهن پرست ومتکی به افتخارات نظامی وطنش بود نمیتوانست با تصمیمات پتن دایر بر «متارکه‌جنگ و همکاری با دشمن موافقت داشته باشد .

بعداز ظهر روز ۱۷ ژوئن ۱۹۴۰ با هواپیمای اختصاصی ژنرال (اسپیر) دوگل چون‌افسری فوق‌العاده‌حساس روز ۱۸ ژوئن از طریق‌مادریدوسیله دولت اسپانیا با دولت آلمان تماس برقرار نمود و تقاضای متارکه جنگ کرد. دولت آلمان نیز که از خدا می خواست تقاضای مزبور رافوری‌قبول نمود وپیشنهادات خودرا تهیه کردو بپاریس فرستاد.

روز ۲۲ ژوئن ۱۹۴۰ هیتلر پیروزی بظاهر بزرگش را جشن گرفت . زیرا درهمین روز بود که فرانسوی‌ها در جنگل (کومپین) و درون همان‌واگن ودرست درهمان نقطه‌ای که در جنگ بین‌الملل اول شرایط متارکه جنگ‌را به آلمانها تحمیل کرده بودند زیر شرایط متارکه جنگ امضاء گذاشتند. شرایط متارکه درحضور (هیتلر) (گورینگ) ، (دریاسالار ریدر) ، (ژنرال کایتل) و (ژنرال فن‌براوخیچ) تسلیم نمایندگان فرانسه گردید و سپس ژنرال (هونتزیگر) بنمایندگی ازطرف فرانسه ژنرال کایتل بنمایندگی ازطرف آلمان زیر آن را امضاء کردند. بدین ترتیب حکومت فرانسه باهمه ادعاهایش ظرف فقط چهل‌روز مغلوب ارتش آلمان‌شد وتسلیم دشمن گردید.

همانطور که‌درنمایش فیلمهای‌اخبار هفته و عکس‌های مختلف دیده شد . بمحض اینکه قرارداد تسلیم امضاء گردید هیتلر درحالیکه باکف دست روی ران خود ضرب‌گرفته بودقهقهه‌ـ زنان مدتی رقص خوشحالی‌کرد. زیرا درآن لحظه بخصوص معتقد شده بود که دیگرجنك را برده است‌وبریتانیای کبیر نیز مجبور است در برابر جبر تاریخ وقدرت رایش سوم زانوبرزمین بزند .

ولی اساس متزلزل چنین رؤیائی خیلی زود بهمریخت . زیرا انگلستان که درصحنه نبرد یکه و تنها مانده بود تصمیم گرفت باوجود ضعفی که احساس میکرد بار عظیم نبرد با یك دشمن مست از باده پیروزی های گوناگون را بدوش بگیرد . ودرهمان لحظات ناامیدی و بحرانی بود که‌فریاد چرچیل بدوش امواج رادیوئی‌نشست و درجهان پخش گردید .

«اگرچه ما توانستیم سربازان خود را از دونکرك نجات دهیم ولی نباید اسم اینکار را پیروزی بگذاریم . در جنگها با تخلیه و عقب‌نشینی پیروزی بدست نمی‌آید ولی طی‌این عملیات‌یك

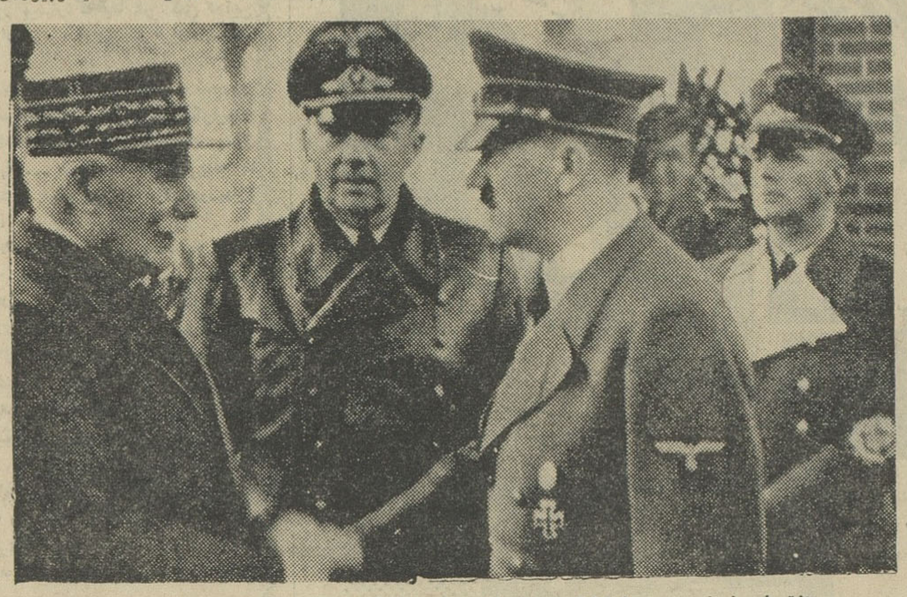

پس‌ازتسلیم فرانسه ، هیتلر طبق معمول‌بپاریس‌رفت تا از نیروهای پیروزمندش سان ببیند . یکی‌از کسانیکه به پیشواز پیشوا رفته بود مارشال پتن‌رئیس‌حکومت ویشی بود . درین‌عکس که از آن لحظه تاریخی برداشته شده است مارشال پتن را حین‌خوش‌آمدگفتن به هیتلر می‌بینید .

پیروزی نصیب‌ما گردید که باید آنرا خاطرنشان ساخت و آن پیروزی‌نیروی هوائی پادشاهی‌بود بسیاری‌ازسربازان آمده از دونکرك نیروی‌هوائی پادشاهی را حین عملیات ندیده‌اند آنها فقط ناظر بمب افکن‌هائی بودند که موفق میشدند ازچنك شکاری‌های‌ما بگریزند بهمین دلیل آنها به پیروزی‌ما درهوا وقوفی ندارند . من دراین باره‌مطالب زیادی شنیده‌ام ، و بهمین جهت باید دراین باره ذکری بمیان آورم و آنچه لازم بگفتن‌است اینست :

طی‌نبرد عظیمی که‌رویداد نیروهای هوائی انگلیس و آلمان بمیزان قدرت یکدیگر پی‌بردند آیا امکان داشت برای نیروی‌هوائی آلمان هدفی بهتر از سربازان منتظر ساحل برای‌عزیمت ویا کشتی های بلادفاعی که برای‌حمل سربازان مزبور درکرانه های نزدیك لنگر انداخته بودند پیدا کرد ؟ آیا هدفی که از نظر اهمیت نظامی مهمتر از سرپل دونکرك باشد و درآینده جنك نیز تاثیری بیشتر از تخلیه دونکرك بجای بگذارد، برای آنهاوجود داشت ؟ آلمانها بامساعی هرچه‌تمامتر کوشیدند دراین ماجرا کسب پیروزی کنند ولی امیدشان مبدل به یاس و شکست‌گردید : ارتش‌را نجات دادیم چهار برابر تلفاتی را که بما وارد کردند بر آنها وارد ساختیم

تابستان گرم وسوزان است

پنکه مارشال

بیلاق بخانه شما میآید

مرکز پخش - شرکت کوشش کار - مقابل لوروزخان - تلفن ۵۴۰۶۶

نمایندگان فروش پنکه مارشال درشهرستانها
نماینده انحصاری دراستان فارس: آقای جوادمیر باقری - سرای زند، شیراز
نماینده انحصاری دراستان خراسان: آقای محمد رضا صمدی - سرای مینو، مشهد

اگر نگرانی فردا نبود ...!

زندگی چقدر شیرین بود.

انسان ازهمان روزها که درشکاف غارها میخزید وبشکاری که خام خام فرومیبرد قناعت داشت تا امروز که دست بآسمان میبازد و در کار مغلوب کردن طبیعت است همیشه نگران فردا بوده است .

راستی اگر نگرانی فردا نبود ..... زندگی چقدر شیرین بود

بیائید کاری کنیم که از فردای خود نگران نباشیم .

پیرو آگهی شماره ۲۴۴ - ۲۵ر۳ر۴۲ مجمع عمومی فوق‌العاده شرکت تعاونی مرغداران تهران

روز مقرره تشکیل واکثریت حاصل نشد بنا بر این تجدید بروزچهارشنبه ۱۹ر۴ر۴۲ ساعت‌شش بعداز ظهر در همان محل تشکیل‌از عموم سهامداران دعوت میشود که‌در روز مقرره حضور بهمرسانند موضوع استماع گزارش هیئت مدیره‌وانتخاب بازرس و کسری هیئت‌مدیره‌ونیزطبق ماده ۱۶- اساسنامه شرکت برای دفعه سوم جلسه باعده حاضر رسمیت داشته وتصمیمات متخذه قاطع‌خواهد بود .

رئیس هیئت مدیره شرکت تعاونی مرغداران تهران مهندس احمدمولوی

آ-۵۹۷۵

درمان
روماتیسم
دکتر مهندس
خیابان حافظ مقابل ت ث ث

تشکر

بدینوسیله از جناب آقای دکتر چهرازی استاد و ریاست محترم بخش اعصاب بیمارستان پهلوی و سرکار علیه خانم طاهره حیدری ماساژیست آن بیمارستان که‌نسبت به معالجه فرزندم کمال صمیمیت و دقت‌رانموده‌اندتشکر وسپاسگزاری نموده واز مقام‌منیع ریاست‌دانشگاه تقاضای تشویق نامبردگان‌رادارم.

جواد پزشك‌نژاد

آ-۵۵۲۹

انتقاد

از : مهدی سهیلی

تحصیلات عالی

مخلص هم مانند تمام مردمی که به رشد و رفاه مملکت علاقمندند معتقدم که هرکشور بمیزان افراد تحصیل‌کرده‌اش درعرصه علم‌وزندگی پیشرفته‌تر است وکشوری‌که از این قبیل افراد فقیرست تحقق آرزوها و رؤیاهای طلائیش امکان‌پذیر نیست.

اما مسئله‌ای‌که بایدبه‌آن توجه‌کرد اینستکه درکشورما درهمه‌چیز قلب ماهیت میشود ویا اگر ازحق‌نگذریم دوغ و دوشاب باهم براه میافتند. زردچوبه وگرد آجر با هم مخلوط میشوند، رب‌گوجه فرنگی وگل‌اخری دست در دست هم میگذارند، روغن کرمانشاهی و سیب زمینی پشندی در کنار هم جلوه‌گری میکنندوتیترداران بی‌معلومات هم درکنار تحصیل‌کرده‌های واقعی‌خودشان را بخلق‌خدا قالب میزنند.

آقائی بالای منبر میگفت:

ای مردم درآخرالزمان برکت‌نابود میشود، بطوری‌که تندی از فلفل میرود، هوشیاری که پای منبر بود فریاد زد ای آقا، غلط بعرضتان رسیده، فلفل همیشه تند است چه آخرالزمان باشد و چه اول‌الزمان‌ولی فرق معامله اینستکه در آخرالزمان «ماش» را تنك فلفل میزنند!

بهرحال افراد تحصیلکرده واقعی نفع سرشار برای مادیات ومعنویات مملکت دارند ولی متاسفانه دراین دوره آخرالزمان متظاهرین به علم و دانش خودرا درصف تحصیل‌کرده‌ها جا میزنند.

باورکنید که مخلص سالهاست میخواهم از این درد مملکت برباد ده فریاد بزنم ولی‌همیشه فریادم درگلو شکسته است.

در اندرون من خسته دل ندانم‌کیست که‌من‌خموشم واو درفغان‌ودرغوغاست!

آقائی را می‌بینم که همه چیزدکتر را دارد منهای‌سواد دکتر. تیتردکتر دارد و او را بعنوان دکتر کتبا و شفاها مخاطب قرار میدهند، ژست یك دکتر تحصیل‌کرده را دارد، در قانون استخدام وغیره از تمام‌مزایای این عنوان استفاده میکند ولی اگراین تیتررا از او بگیرند کوچکترین‌تفاوتی بایك دانش‌آموز سیکل اول متوسطه ندارد.

منظور ذکر کلمه «دکتر» البته دکتر درطب نیست، بلکه دکترها و مهندس‌های پرسروصدا و توخالی رشته‌های مختلف هستند که گاه و بیگاه باآنها روبرو میشویم، یا با این تیترهای دهان پرکن وپرطمطراق بما معرفی میشوند.

عجب اینستکه وقتی انسان بایك دکتر یا مهندس قلابی روبرو میشود می‌بیند درجبین این‌کشتی نوررستگاری نیست و مغزش باسواد جناق‌شکسته است، ولی جرئت میکنید از او بپرسید: آقا مدرك توکو ؟!

من و شما از این صاحب عنوان های قلابی فراوان میشناسیم ومعتقدیم که این «هردم‌کلنك بازیها» مردم را دچار اشتباه میکند و در رشته‌زندگی مردم گره‌کور میزند، اما نمیدانیم دردمان را بچه‌کسی بگوئیم واگر هم بدانیم معلوم نیست‌که بحرف‌ماترتیب اثر بدهند یا ندهند.

دوستان‌فراوانی رامیشناسیم ومیشناسید ومیشناسندکه بادیپلم سال پنجم متوسطه برای شش هفت‌ماه یا یکسال ازنظر ما غائب میشوند و معلوم نیست در مدت غیبت باروپا میروند یا دریکی ازشهرهای دور افتاده میگردند ولی بهرحال بعد از مدتی که برمیگردند میگویند ما دکتر یا مهندس‌شده‌ایم‌و ازهمان روز اول صغری وکبری به‌آنها میگویند آقای دکتر. آقای مهندس!

باید از این آقایان پرسید: اولا درکجای دنیا، درکدام دانشگاه‌جهان بدست یك دیپلم پنجم متوسطه در عرض چندماه یا یکسال مدرك دکترا یا مهندسی میدهند واگر هم‌چنین مدرکی را میدهند بما نشان بده تا از ته دل دکتر خطابت‌کنیم، اگر هم مدرك نداری سوادت‌کو ؟ لااقل یك زبان خارجی‌که به‌آن‌مسلطی کدامست؟ آخر درکجای اروپا وآمریکا علوم‌عالی را بزبان فارسی تدریس میکنند ؟ تو چطور بدون دانستن‌زبان خارجی‌درس یك استاد خارجی را فهمیده ای و صاحب عنوان دکتر از اروپا وامریکا شده‌ای و حال از مردم مملکت بایك عنوان پوچ باج و خراج میخواهی ؟!

خوشمزه‌تر از همه اینستکه بعضی افراد این مملکت درخانواده خود یك آکادمی یا یك دانشگاه شخصی و خصوصی دارند باین معنی‌که تا آقازاده‌ای آمپول زدن را از داروساز سرکوچه یاد گرفت و تزریق کرد پدرش باو میگوید دکتر. مادرش‌باو میگوید دکتر، عمه وخاله باومیگویند دکتر وعجب از همه اینکه بنده و سرکار را هم مجبور میکنندکه به‌آنها دکتر خطاب‌کنیم. بهمین طریق‌است آئین مهندس شدن یعنی کافیست‌یك انبردست وچارتا آچارپیچ‌گوشتی را بدست بگیرید و پیچ‌رادیوی منزل‌را سفت بفرمائید و آنوقت از فرداست که صدای المهندس المهندس اهل منزل و بعد هم مردم کوچه وبازار بلند میشود!

گفتگوی تلفنی

اهالی محترم تهران‌ازساعت ۶تا ۷٫۳۰ بعد از ظهر هر روز غیر از روز های‌تعطیل میتوانند مشکلات‌و گرفتاری های خودراوسیله‌تلفن‌شماره

۳۰۰۱۰

بامادر میان بگذارند

■ صحرای کربلا

شهرری درست شده‌صحرای‌کربلا یکی هم پیدا نمیشود که دلش به حال اینهمه مسلمان خدابسوزد ودر مورد تامین آب مشروب مردم اقدام کند

ا-ش

■ پیشنهادی بوزارت دادگستری

بوزارت دادگستری پیشنهادمیکنم قانونی فعلا بصورت تصویبنامه بگذرانند که در انتصابات‌وانتقالات جدید علاوه بر میزان تحصیلات سابقه خانوادگی ـ سن ـ دارابودن زن‌واولادرا در نظر بگیرند زیرا مقام قضارا نمیتوان مانندسایر مشاغل بحساب آورد بهمین علت سرنوشت‌افراد باید بدست‌کسانی باشدکه خود کاملا وارد جامعه‌شده باشند و تمام‌جوانب مسائل و گرفتاریهای مردم‌را درك‌نمایند

سیروس

■ کسی حریف نمیشود

مردما ز دست گرانی روزافزون هزینه زندگی جانشان بلب‌رسیده است نمیدانم آخر عاقبت این‌ترقی قیمتها بکجا منتهی خواهد شد امروز قند را کیلوئی۳۴ ریال و شکر را ۳۳ریال می فروختند. میگوئید کدام‌فروشنده‌وکدام‌مغازه بهر مغازه‌ای که درسرراهتان‌قرار داشت سر بزنید، بصدق‌عرایضم پی خواهید برد.

منکه امیدی ندارم مقامی‌یامقاماتی وجود داشته باشند که‌بخواهند یا بتوانند جلوی این‌گرانیهارابگیرند سابقه نشان داده است که وقتی چیزی گران شد همانطور گران باقی میماند و هیچکس هم حریف این گرانفروشها نمیشود.

ع-ی

■ چه بکنیم

من در کارخانه آجر پزی خسروی مشغول‌کار بودم نمیدانم چه شدکه یکدفعه عذرمخلص راخواستندهر چه‌داشتم و نداشتم ا زمدت بیکار شدنم تابحال خرج‌کرده‌ام‌وخورده‌ام حال هیچ از زندگیم باقی‌نمانده به شکایت منهم کسی‌نمیرسدبفرمائید چه بکنم

یزدان ظاهرخانی

■ تکرار صحنه اسف‌بار

بیماران ساعت ۶ صبح باید در بیمارستان بانك ملی حاضرباشند تاساعت ۹به‌آنها نمره داده شود که ساعت یازده دکتراز آنان عیادت آغاز کند، ساعت یازده که‌میشود خانم‌دکتر نمی‌آیندبه‌خانه ومحل‌کار دیگرشان تلفن میشود میفرمایند امروز نمی‌آیم، دستور از طرف پیشخدمت صادر میشودکه‌بیماران صف‌کشیده ومزه‌معطلی چشیده امروز تشریف ببرند، فردا بیایند وشاید همین‌صحنه ووضع هرفردائی تکرار شود.

م-بزرگی

■ سد معبد

مغازه داران چهارراه وثوق عبور ومرورپیاده روها راگرفته‌اند وایاب وذهاب مردم را باشکال انداخته و آنقدر شلوغ‌است که‌انسان جرات نمیکند بازن بچه‌خود از میان آنها بگذرد

ساکن چهارراه وثوق

■ چرا احتیاج نداریم ؟

آقای وزیرفرهنگ‌درملاقات بادانش جویان ایرانی مقیم امریکا گفتند مااحتیاج به‌تحصیلکرده های‌خارج نداریم واین مطلب با تیتردرشت درروزنامه‌ها عنوان شد. میخواستم بپرسم چرا؟منظورآقای وزیرفرهنك ازذکر این‌جمله چه بوده‌است .اگر احتیاج به‌بازگشت دانشجویانی که درخارجه تحصیل کرده‌اند ندارند چرا میلیونها ریال بودجه مملکت برای آنها صرف‌شده‌است. می‌خواهم بگویم ماوقتی احتیاج به تحصیلکرده‌های خارجه نداریم که احتیاج‌به‌مشاور وکارشناس خارجی نداشته باشیم.

دکتر رح‌نژاد

مکتوب

دویست و شصت و هفتم

تیرماه ۱۳۴۲

دوست گرامی

بنظرم اگر خروشچف میلیون‌ها خرج میکرد بقدری که ازمخالفت چین کمونیست نتیجه گرفت، نمیگرفت:

بدون تردید این پافشاری چین، واصرارش دراینکه جزباجنك وایجاد انقلاب درکشورها، هیچ راه دیگری برای تعدیل سرمایه‌داری نیست، بطوری چین را مبغوض و منفور میسازدکه‌طبعا هر کس دراین مباحثه تئوریك، طرف مقابل چین قرارگیرد، محبوبیت فراوان‌بدست می آورد.

مردم دنیا از یکطرف میشنوند نخست‌وزیر اعجوبه شوروی بهرلحن و بهرزبان میگوید «...ما همیشه‌گفته‌ایم وبازهم میگوئیم‌که شوروی پیشنهاد همزیستی مسالمت‌آمیز باتمام دول میکند، بدون درنظرگرفتن سیستم‌های اجتماعی آنها ... سیاست صلحجویانه ما علامت ضعف نیست علامت قدرت است ... شوروی آنچه درقدرت‌دارد برای حفظ صلح بکار میبرد .... الخ»

از طرف دیگر مردم میشنوند که چین‌کمونیست دندانهای گراز خودرا تیز کرده نشان میدهدوبا خشم میگوید: «همزیستی مسالمت‌آمیز بین رژیم‌های سرمایه‌داری و سوسیالیستی امکان‌پذیر نیست و این دو رژیم باید دراین مبارزه مرك وزندگی، یکی دیگری را حتما نابود کند، چون هیچکدام حاضر نیست اندکی از رویه خود عدول نماید... پس جنك وانقلاب و دیکتاتوری پرولتاریا اجتناب ناپذیر است....»

خوب، خودتان ملاحظه فرمائید، باوحشت عظیمی‌که ـ بحق ـ بمب‌اتمی در دلها ایجاد کرده، باکشفیات جدیدی‌که هرروز جنك‌آتیه را مهیب‌تر و هزاربار قتال‌تر نشان میدهد، درچنین حالت روحیة مضطربی، شما یکنفر را به‌ببینیدکه دامن به‌آتش جنك بزند وباششصد میلیون جمعیتش تمام‌مردم بی‌آزار دنیا را به‌یك چنین‌کشتار دسته‌جمعی تهدید کند. وازطرف دیگر مرد دیگری را به‌ببینید که میگوید عیسی بدین خود موسی بدین‌خود، وما آنچه درقدرت‌داریم برای حفظ صلح بکار می‌بریم ...

طبیعی است درمشاهده چنین جدلی، هرقدر از اولی بیشترمتنفر گردید بهمان نسبت بدومی احترام بیشتری پیدا میکنید ... و این محبوبیتی مجانی است که خروشچف بدون دیناری خرج پیدا کرده و آنرا مدیون غرور و ناشی‌گری زمامداران چین است.

بنده بامطالعه کتابهای بسیار جالب مائو، تصور میکردم اقلا این یك رهبر انقلابی، بعلت هوش وقوه قوی تفکرش، شاید بتواند از سرطان سایر رهبران انقلابی، یعنی غرور، مصون بماند.

ولی مثل اینست که این مرض لازمه این حالات است واستثنا کم دارد....

دراینجا باز برای دفعه صدم این سئوال پیش می‌آید که یك چنین غول مغروری را درقید و بند ملل‌متحد محصورکردن و آنرابجامعه ملل دنیا پذیرفتن بهتر است، یا او را در دشت سوزان جهنم سرخ چین‌آزاد گذاشتن ؟

ooo

دیگراینکه درمورد یکی‌از «مجنون» های عصر آتم که مثل‌صدها جوان‌دیگر، بالیلی‌خود درسینما آشنا شده، وبعد اورا، مجنون‌وار، به وادی عشق ورسوائی میکشاند، درجراید خواندیم که دادسرای تهران ریش‌سفیدی بامزه‌ای کرده: جوانك را درتوقیف آنقدر نگه‌داشته تا بازدواج با دختر فریب خورده رضایت دهد.

بنده این راه‌حل را ـ ولو اینکه درحاشیه قانون باشد ـ در بعضی موارد می‌پسندم. و بهمین جهت تصور میکنم اگر «مجنون»های مدرن ما مصلحت بین باشند، خودشان ازتسهیلات شرع‌مقدس‌استفاده کرده و، قبل‌از رسوائی، تمنیات طبیعی خودرا بطور قانونی انجام میدهند. این البته صحیح است، ولی اگر جانب انصاف را بخواهیم کاملا رعایت کنیم، باید از زبان‌جوانها بگوئیم: قبول داریم‌که اینکار عاقلانه و خوب است، ولی عملی شدنش سه‌شرط دارد: یکی اینکه عقدازدواج کم‌خرج وبی‌کشمکش وبدون دردسرهای معمولی وتشریفاتی انجام گیرد ـ دوم اینکه تا مدتی‌که طرفین از سازگاری و محبت‌یکدیگر مطمئن‌نشده‌اند بچه‌دار نشوند ـ سوم اینکه درصورت ناسازگاری هریك از طرفین طلاق بی‌خسارت وبدون اشکال صورت‌پذیر باشد.

اگر این شرائط عملی شود آنوقت باحتمال قوی مقدار زیادی از مشکلات عجیب محرومیت‌کشیدگان، وعواقب اسف‌انگیز روحی و اجتماعی که این مشکلات بدنبال دارد، درمان خواهد شد، یا اقلا باچاره خواهد گردید ....

از بس این موضوع بزرك ومهم‌است هیچ متصدی مسئولی در فکر آن نمی‌افتد، واین خود از خصوصیات مشکلات بزرك است که عمدا همه آنرا کوچك ونديده میگیرند ...

ooo

دیگر اینکه ـ خداکند خبر بی‌اعتنائی دوگل نسبت‌بملاقات کندی راست نباشد، چون اگر باشد این دلیل بارزیست بردوخصلت‌بسیار تاسف‌آور ـ که هردو از فضائل ملت شریفی مثل فرانسه دور است ـ یکی‌اینکه فراموشی نجات فرانسة شکست‌خورده واشغال شده، بدست امریکا وانگلیس، خود یکنوع ناسپاسی غیرسمپاتیکی است. ودیگر اینکه نپذیرفتن رئیس ونماینده یك چنین مملکتی دلیل‌قطعی برتسلط غرور است بروجود شخص. و مردم دنیا صدبار به تجربه دیده‌اندکه زمامدار مغرور ـ ولو اینکه موقتا درپیشرفت‌کشورش تسریع‌کند ـ همیشه‌مآلا ضررش بدرجات برنفعش میچربد. ناپلیون و هیتلر و موسولینی و صدها مغرور دیگر نمونه‌های غیرقابل تردید این‌تئوری هستند واین قانونی است که هرگز استثناء ندارد.

فعلا تا هفته آتیه خدا نگهدار

دوستدار شما

ا. فرامرزی

تصویب رساله

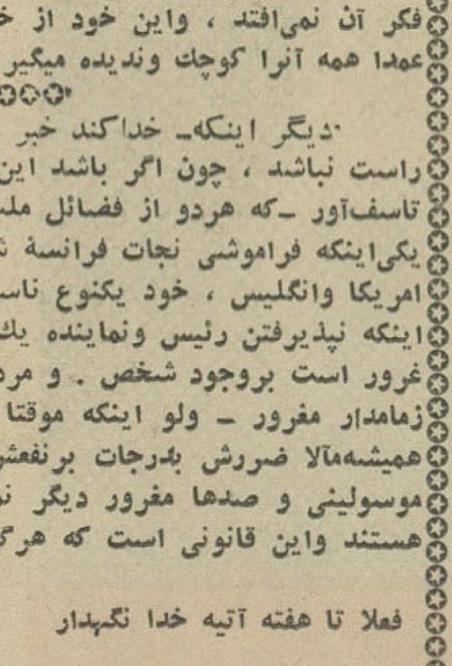

آقای دکتر علیرضا فیض

عصر دوشنبه گذشته جلسه دفاع از رساله دکترای آقای علی رضافیض‌در باره انتقاد بر منطق ارسطو از نظر دانشمندان اسلامی بریاست آقای مدرس رضوی در سالن دانشکده علوم معقول و منقول تشکیل گردید وپس از رسیدگی و دفاع آقای دکتر فیض از رساله خود با درجه بسیار خوب تصویب گردید و چون رساله مزبور مورد توجه هیئت رسیدگی قرارگرفت مقرر شد دانشکده علوم معقول و منقول نسبت بچاپ رساله اقدام کند.

آگهی رسمی

پیرو آگهی شماره۴۵۱۷ـ۲۶ر۵ر۳۹ منتشره در روزنامه رسمی کشور ـ شاهنشاهی وشماره ۱۰۲۷۰ منتشره در روزنامه اطلاعات تهران برابرنامه شماره ۸۵۵ـ۶ر۳ر۴۲ مدیر عامل شرکت سهامی جین شهرستان‌گرگان ودشت متضمن صورتمجلس مورخه ۱۸ر۲ر۴۲ شرکت مذکور حق امضاء کلیه سفته‌ها و چکهای بانکی‌واسناد رسمی واسناد پیمان و سایر اسناد واوراق و نامهای مربوطه باداره‌امور شرکت که با هر یك از آقایان‌رئیس و منشی و مدیر عامل شرکت بوده‌و با مهر شرکت اداری اعتبار بوده اینك بموجب صورتمجلس فوق التوصیف حق امضاء در کلیه اسناد و اوراق یادشده در بالا بهر یك از آقایان احمدلاجوردی و سید اکبر لاجوردیان ومحمد باقری باتفاق‌یکی از آقایان حسن احسان زاده و محمد ابراهیم روح‌افزا داده شده وبا مهر شرکت معتبر میباشد و این اختیار در ذیل ثبت اولیه شرکت در دفتر ثبت شرکتهای داخلی ثبت اسناد شهرستان گرگان بشماره ۳۸درتاریخ ۱۸ر۳ر۴۲ به ثبت رسیده است. ب

کفیل اداره ثبت گرگان و دشت.
بخشنده

قابل توجه بانوان

باتشکر از جناب آقای دکتر محمد توکل متخصص امراض بانوان دراینموقع که خداوند متعال دختری باینجانب عنایت‌فرمود لازم میدانم پزشك مخصوص همسرم جناب آقای دکتر محمد توکل متخصص بانوان در بیمارستان هشترودیان را که‌با وسائل مدرن ومتجدید بدون هیچ دردوناراحتی همسرم را فارغ نمودند بکلیه خواهران هموطن معرفی نموده تابنحو احسن از این‌پزشك باتجربه وحاذق کمال استفاده را در موقع بارداری بفرمایند.

آ ـ ۶۰۰۵ سروان عبدالرشیدی

آگهی تشکیل مجمع عمومی

مجمع عمومی عادی سالیانه شرکت سهامی‌برق خمسه در ساعت چهاربعدازظهر روز یکشنبه مورخ ۱۶ تیرماه سال ۱۳۴۲ دردفتر شرکت (محل کارخانه) تشکیل خواهد شد از عموم آقایان‌محترم سهامداران تقاضامند است بارعایت وتوجه به مفاداساسنامه در وقت معین حضور بهمرسانیده ویاآنکه وکیل و یانماینده قانونی خودرا قبلا بشرکت معرفی فرمایند.

دستور جلسه

۱ـ استماع گزارش هیئت مدیره وبازرسان
۲ـ تصویب ترازنامه وبیلان سال ۱۳۴۱
۳ـ تعیین خط مشی آتیه شرکت.

آ ـ ۹۵۳۸ شرکت سهامی برق خمسه

مجمع‌عمومی فوق‌العاده‌شرکت سهامی‌ارشك

در ساعت ۶ بعدازظهر روز ۲۲ تیرماه ۱۳۴۲ در دفتر شرکت تشکیل خواهد شد ازصاحبان سهام خواهشمند است درساعت مقرر جهت انجام گزارش هیئت مدیره وتصویب ترازنامه‌وانتخاب بازرس و اصلاح بعضی از مواد اساسنامه حضور بهمرسانند.

آ ـ ۵۹۷۹ مدیر عامل شرکت سهامی ارشك

انجمن محلی شرق پادگان مهرآباد

بدینوسیله از جنابان آقایان نفیسی شهردار محترم تهران وخاضع شهردار منطقه ۴ وجناب‌زاده و مهندس گل‌نراقی، شمیرانی، مهندس مرشدی علی ذوالقدر در مورد ایجاد چاه‌عمیق در محل مهرآباد که مردم از هرحیث فاقد آن بودند تشکر و سپاسگزاری مینمایند. در ضمن آقای شهردار فرمودند که‌در آتیه نزدیکی جدول ولوله‌کشی را اقدام خواهند کرد.

هیئت مدیره انجمن محلی شرق پادگان مهرآباد

ابراهیمی ـ نمازی ـ حاج داود عیسی‌فر ـ موسی شفیع‌خانی ـ لازمی زاده ـ امینی ـ سلطانی ـ نیك‌طلب ـ صفالو ـ رحیم‌زاده

تقدیر و تشکر از یك جراح عالیقدر

بدینوسیله از جناب آقای دکتر احمد نوابی که کار خطیری رادر مورد جراحی بینی اینجانب قبول وبامهارتی که مخصوص ایشان است انجام داده‌اند سپاسگزارم.

آ ـ ۵۹۶۷ حسن ـ بهلولی

مژده بزرك بمسلمین دنیا

درظل عنایت اعلیحضرت ولی عصر(عج)

وبکمك جماعتی از مؤمنین و حضرت اجل اشرف آقای کلیددار محترم کتابخانه مبارکه بنام حضرت ابوالفضل‌العباس علیه‌السلام واقع درصحن مطهر آن حضرت افتتاح گردیده مترقب از عموم مسلمین باین کتابخانه مبارکه از هرنوع مساعدت بارسال کتب‌دریغ نفرمایند. تاسیس اول ذیحجة‌الحرام

مدیر کتابخانه مبارکه. ع. نوائی ۱۳۸۲

آ ـ ۴۴۸۷ ۱ـ۴

کنتور آب
بسکو
در اندازه های مختلف

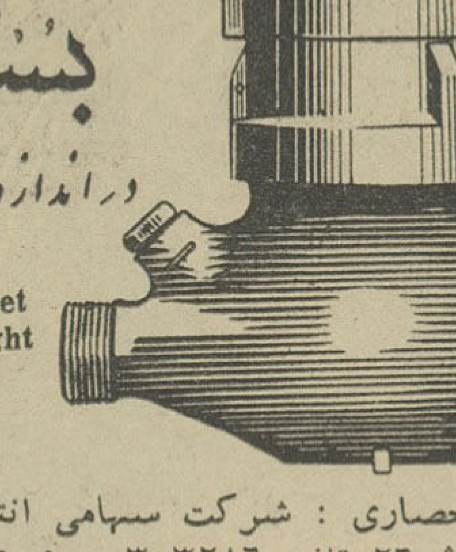

Bosco Water Meters Multi-jet dry dial straight reading.

نماینده انحصاری : شرکت سهامی انتصار . خیابان فردوسی پاساژ ۲۶ تلفن ۳۰۳۲۸۶ ـ ۳۱۵۰۵
از شهرستانها نماینده فعال میپذیرد.

اولین سمینار روستائی

بمنظور بررسی اثرات اجرای قانون اصلاحات ارضی باابتکار **روزنامه عصر تبریز** تشکیل میشود.

کیفیت و برنامه این سمینار بعدا باطلاع عامه خواهد رسید.

آ ـ ۹۴۷۶ ـ۱ـ

بدینوسیله باطلاع میرساند

که بر طبق بند ۷ از تصویبنامه شماره ۴۴۷۱۸رت مورخ ۵ر۱۰ر۴۱ هیئت دولت در مورد ساختمان شاهراه تهران، کرج که مقرراست براساس ماده ۲۷ قانون اصلاح اموراجتماعی‌وعمران دهات بهای اعیانی و مستحدثات بمالکین پرداخت‌گردد کمیسیونی دروزارت راه تشکیل گردیده که ضمن تهیه نقشه از هریك از اعیانات و مستحدثات توسط کارشناسان رسمی دادگستری اقدام به‌ارزیابی خواهند نمود، از آقایان مالکین محترم که تمام یا قسمتی از مستحدثات و اعیانات آنها درمسیر شاهراه مذکور واقع میشود دعوت میگردد که با در دست داشتن اصل اسناد مالکیت باداره کل بازرسی وزارت راه «خیابان لاله‌زار کوچه باربد»مراجعه نمایند تاترتیب شرکت آنان در بازدیدی که کمیسیون وارزیابان درمحل مینمایند داده شود بدیهی‌است درصورت عدم‌مراجعه مالکین کمیسیون راسا اقدام به‌ارزیابی خواهد نمود.

۱ـ ۴ آ ـ ۸۷۸۰ وزارت راه

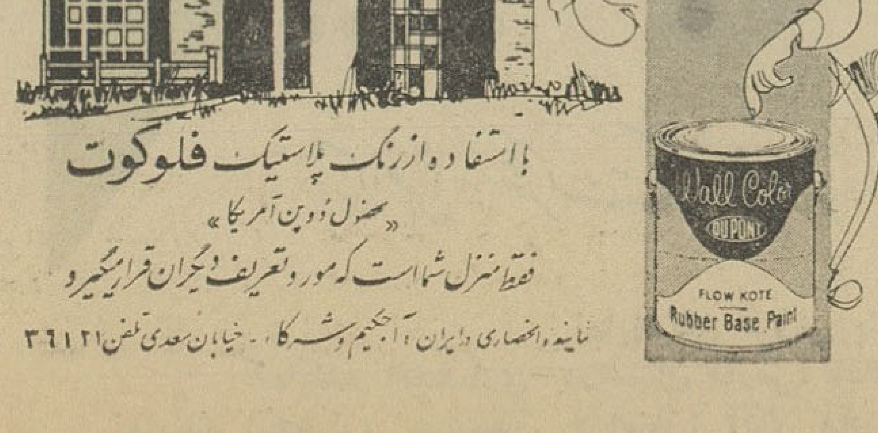

با پول مردم!

کارخانه مدرنی با سی میلیون متر تولید بکار میافتد

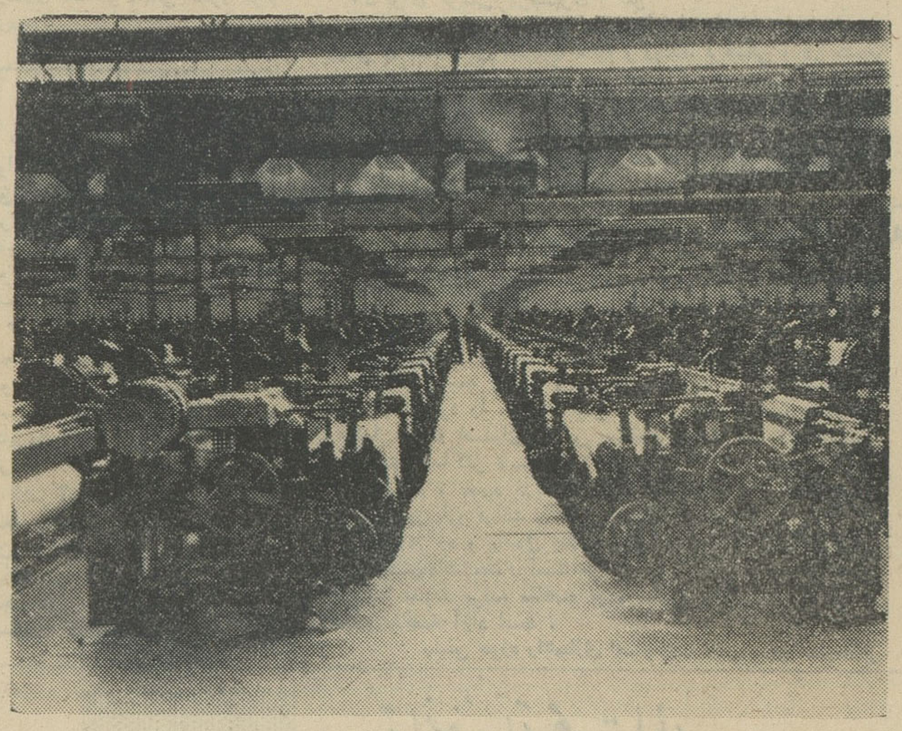

مردم مازندران با خرید سهام یکی ازجدید ترین کارخانه های نساجی کشورسرمایه و نیروی خود را از طریق جدیدی بنفع مملکت بکار میاندازند

شاهی ـ گزارش شماره ۳۳

استعداد شاهی برای توسعه صنعت نساجی این شهر باعث شد که علاوه بر کارخانه نساجی شماره یك کارخانه دیگری نیز احداث گردد .

درشش کیلومتری شهر زیبای شاهی، واحد صنعتی دیگری قراردارد که چند ماهیست فعالیت خودرا آغاز نموده و یکی از بهترین کارخانجات نساجی کشور راتشکیل میدهد .

بدون اغراق کارخانه نساجی شماره ۲ شاهی ازنظر ماشین آلات و اداره کارخانه ونوع محصولات درخاورمیانه کم نظیر است کارخانه مزبور باهزینه یکصدو پنجاه میلیون تومان بوسیله سازمان برنامه تاسیس گردید و از دیماه سال ۱۳۴۱ بصورت شرکت سهامی نساجی مازندران باسرمایه یك صدوبیست میلیون تومان سهام پرداخت شده زیرنظر یك هیات مدیره شروع بکارکرد .

تصور میکنم بدنیست ابتدا درمورد این کارخانه توضیحات بیشتری بدهم وسپس اقداماتی را که برای فروش سهام کارخانه مزبور صورت گرفته است برایتان شرح بدهم. زیرا بنا بتصمیم هیات مدیره کارخانه مزبور، ازدوماه قبل فروش سهام کارخانه آغاز گردید وتابحال استقبال زیادی برای خریدسهام ازطرف سرمایه گذاران و مردم صورت گرفته است .

ظرفیت تولید

آقای مهندس خبیری مدیر فنی کارخانه ضمن توضیحاتی میگفت : میزان تولید سالیانه دستگاه های بافندگی کارخانه نساجی شماره ۲ در حدودسی میلیون متر پارچه های مختلف والیاف مصنوعی است ودستگاه های رنگرزی کارخانه درصورت تکمیل شدن سالیانه تاشصت میلیون متر پارچه را گل میزند وآماده عرضه مینماید .

درحال حاضر کارخانه نساجی شماره ۲ بیش ازیك نوبت کار نمیکند و چنانچه کارگران دردوالی سه نوبت کار کنند مسلما سطح تولید کارخانه تا چند برابر فعلی افزایش خواهدیافت .

کارخانه شماره ۲ فعلا در حدود ۱۲۰۰ نفر کارگر دارد ودرصورت اضافه شدن نوبت کار کارخانه تعدادی در حدود پانصد کارگر دیگر میتواند استخدام کند .

تامین برق شهر

برق کارخانه نساجی شماره دوشاهی رادودستگاه توربین که هریك ۵۵۰۰ کیلووات قدرت دارند تامین میکند ، باوجوداینکه درحال حاضر یکی از توربین ها کارمیکند معذلك کارخانه شماره ۲ نیروی برق قسمت عمده شهرستان شاهی رانیز تامین میکند .

دستگاه گراورسازی

آقای مهندس خبیری مدیر فنی کارخانه اظهارداشت : دستگاه گراور سازی کارخانه نساجی شماره ۲ شاهی درخاورمیانه بی نظیر است وبابودن این دستگاه مجهز صنعت نساجی ایران از مشکل بزرك تهیه گراور آسوده شده است زیرا سابقا کلیشه گلسازی پارچه هادر خارج تهیه میشد ولی امروز هم اکنون کارخانه های نساجی کاشان ویزدو سایرنقاط کارهای گراورسازی خودرا بماسفارش میدهند .

اگر بهمین وضع بماند

آقای وثوق عضو هیئت مدیره و رئیس امور مالی وبازرگانی کارخانه نساجی شماره ۲ شاهی بعنوان اظهار نظر دربارهٔ صنعت نساجی ایران اظهار میداشت باادامه رویه‌ای که اخیرا وزارت اقتصاد درمورد محدودیت ورود کالاهای مشابه داخلی پیش گرفته است میتوان امیدوار بود که درآینده صنعت نساجی ایران رونق بیشتری بگیرد و ایران یکی از صادر کنندگان پارچه های

بقیه در صفحه ۸

جدول کلمات متقاطع شماره ۲۴۲۷

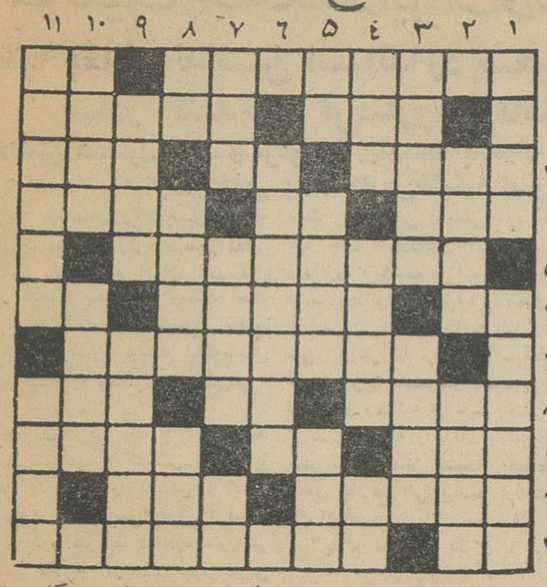

افقی : ۱ـ چند سال پیش مظهر دروغ ودروغگوئی بود ـ ازسوغات های پاریس ۲ـ دوست است ـ اول ازروسیه آمد وحالا نفتی شده است ۳ـ از شهرهای اروپا که به علت وجود مرکزی درآن شهرت بسیار دارد ـ آخرین طیاره ـ راهنما ٤ـ قایق ـ کلامی که در سخن بیش از همه بکار می بریم ـ اگر در آذربایجان نیافتید سری به اصفهان بزنید ۵ـ شاهکار عبید زاکانی ٦ـ ازآن طرف کاشف میکرب یکی از امراض خطرناك است ـ یکسانی وبرابری ـ عددی است ۷ـ سازمانی برای فراهم آوردن ماست وغیره ۸ـ آهنگساز فرانسوی که پدر باله مدرن لقب گرفته است ـ نور افشان شب ـ پیکار ۹ـ لفظی در زمینه چش! ـ باده ـ از علم الابدان سررشته‌ای به کمال دارد ۱۰ـ می گویند یکی ازعوامل پیشرفت است ـ نفرین کردن ۱۱ـ حرف تعجب ـ از نویسندگان بزرك فرانسه .

عمودی : ۱ـ کفش تنك را هم میزنند ـ خوشرو و خندان ۲ـ پارچه‌ای چرکتاب به لفظ کودك تازه حرف ـ دردوات مرکب مینشیند ۳ـ گیسوی سیاه دارد ـ مرغی که گلی هم میتواند باشد ٤ـ روی زیبا را بدان تشبیه کرده‌اند ـ از اصطلاحات فیزیکی ـ حرف همراهی ۵ـ آب پاك ـ بوجود آورنده ـ مست پریشان ٦ـ اگر خدای نخواسته برپا شود جهانی بجا نخواهد ماند ۷ـ درپوکر میزنند ـ از صاحبان مکر وفسون ـ حرف نفی ۸ـ ضمیر متصل ـ نوررستگاری در آن میدرخشد ـ تمسخر کردن و طعنه زدن ۹ـ کتابی از آثار داستایوسکی ـ ازییلاقات اطراف تهران ۱۰ـ تالیف همی کند ـ حیای گربه رابه بازکردن در آن می سنجند ۱۱ـ حسن کبابی لوس ترین نوعش را داشت ـ باطل میکند

حل جدول شماره ۲۴۲۶

	۱۱	۱۰	۹	۸	۷	٦	۵	٤	۳	۲	۱
۱	ن	ا	ن	ر	ک	ن	■	ه	ا	ک	ا
۲	ر	ن	ا	■	ک	ی	■	ر	د	ر	ن
۳	ز	ر	■	■	ا	ر	ک	■	ز	ر	ا
٤	ا	■	■	ن	ی	ک	ل	■	ا	ز	ر
۵	■	■	ع	ه	ن	ا	ع	■	ب	ر	ک
٦	■	ا	ل	ا	ک	■	ه	ا	ر	ز	ا
۷	■	ه	ل	ی	ک	■	ت	ی	ک	ا	ل
۸	ا	ن	■	ه	ک	■	س	ک	ا	د	ن
۹	ن	ا	■	■	ع	٤	ه	ا	ر	د	ر
۱۰	ا	ف	ه	■	■	ن	ا	ا	د	د	ن
۱۱	ن	ا	ن	ک	■	ز	د	ن	ا	د	ن

پیتر

Potter

شاهکار صنایع موتورسازی انگلستان

شهرت موتور دیزل پیتر مرهون دوام ، استحکام وسهولت بهره برداری از آنست

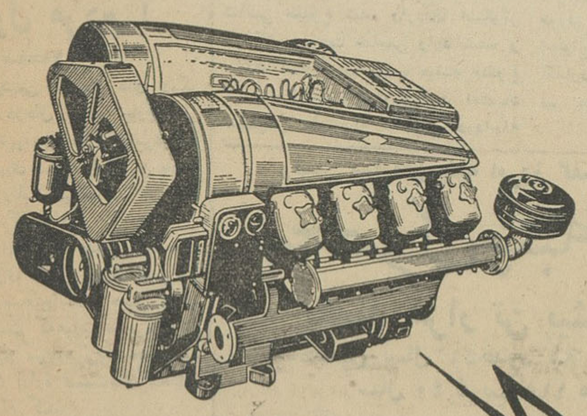

PDV

٤۵ تا ۱۰٤ قوه اسب

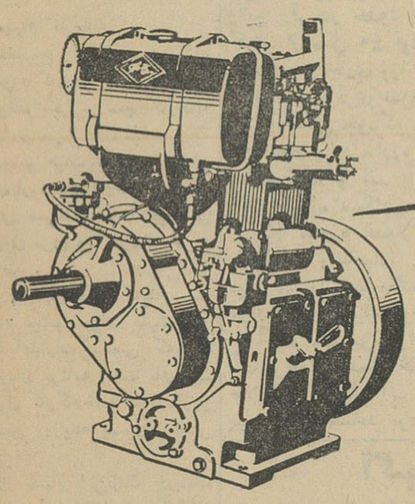

PJW

۵ تا ٤۵ قوه اسب

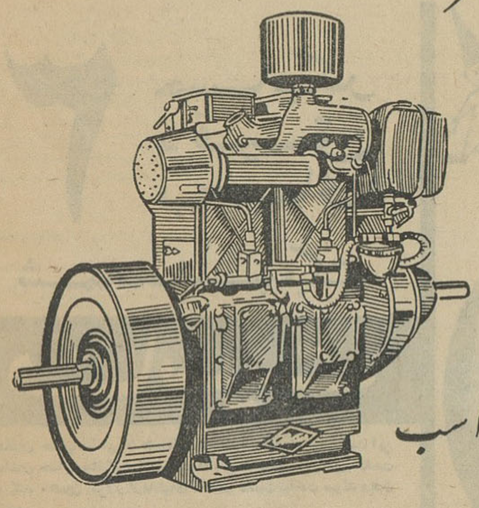

AV

۳ تا ۱۲ قوه اسب

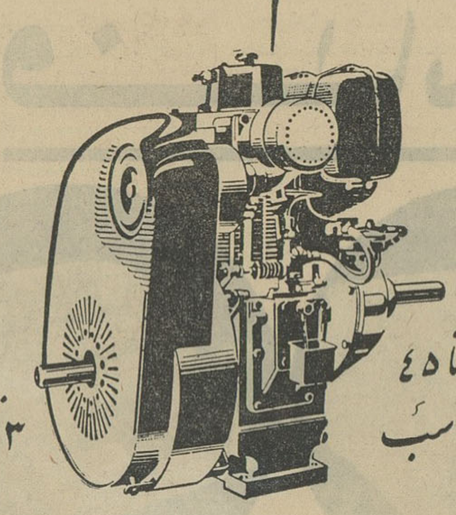

PJ

۵ تا ٤۵ قوه اسب

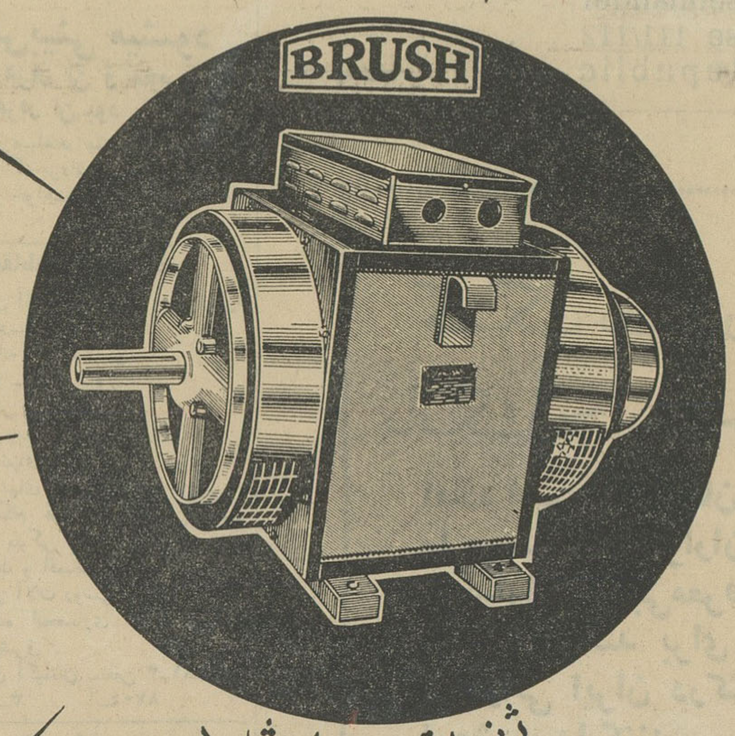

ژنراتور براش

- برای مصارف:
- تولید برق
- ازیك تا ٦۰ کیلوات
- تلمبه های کشاورزی
- آسیاب وپوست گیری
- ماشینهای راه سازی
- مصارف صنعتی

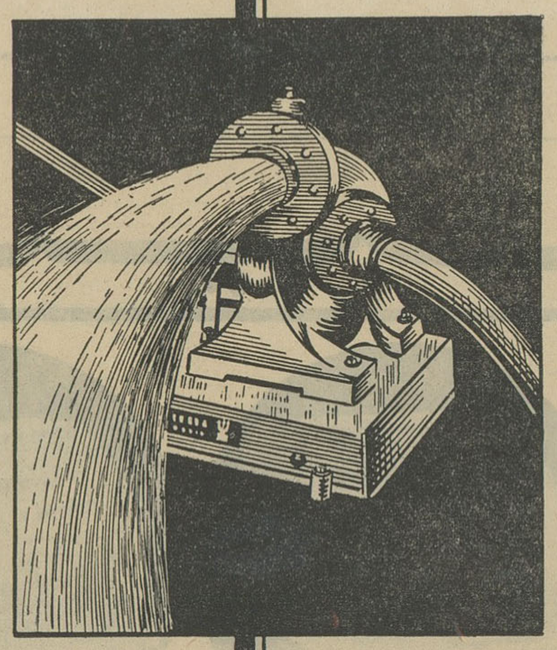

نمایندگی ومرکز فروش : شرکت سهامی صنعتی ماهیار خیابان سعدی ـ شماره ٦۳٤ تهران ـ تلفن ۳٤۳۹۳ ۳۵٤۱۸

تلکس : ۲۱۱۱

۱۰۲

فیزیوتراپی ـ هیدروتراپی

دکتر خطیبی

مرکز درمان قلبی ها ـ فلج اطفال

خیابان پهلوی روبروی سینما متاب تلفن ٤۵۲۲٦

استخرهای شنا

ب . ب کلاب

جاده کرج

بالاتر از سه راه مهرآباد

کوی بانك بیمه بازرگانان

کلاس جدید انگلیسی

انجمن دوشیزگان و بانوان

کلاس جدید انگلیسی انجمن دوشیزگان و بانوان که با استقبال شدید دوشیزگان دانش آموز مواجه شده ـ درروزسه شنبه یازدهم تیرماه تشکیل میشود.

داوطلبان برای نامنویسی فقط تا دهم تیرماه فرصت دارند و می‌توانند همه روزه صبح و عصر بدبیرخانه انجمن دوشیزگان و بانوان مراجعه کنند.

شاهرضا ـ خیابان فرصت ـ شماره ۷۳ ـ

تلفن ٦۹۷۱۵

۱ـ٤ آ ـ ۹٤۸۸

به ده دلیل بزرك و عالی

تمام مردم تالار شهرزاد وسنتور ملك را انتخاب کرده‌اند

۱ـ کلیه وسائل موسیقی بخصوص آکوردئون پیانو و گیتار را مجانا در اختیار شما قرار میدهیم .

۲ـ کلیه آلات موسیقی بوسیله استادان برگزیده هنرهای زیبا و هنرستانهای موسیقی ملی و عالی تدریس میشود

۳ـ به شاگردان جدید دو جلسه مجانا تدریس میشود همچنین سلفژ ودیکته موزیك مجانا تدریس میشود .

٤ـ کلاس بانوان از کلاس آقایان مجزا و توسط هنرآموزکار بانو تدریس میشود

۵ـ اتاق مخصوص تمرین موسیقی مجانا دراختیارشاگردان گذارده میشود .

٦ـ سرویس مجهز برای تدریس در منزل شما برای تهران و شمیرانات دایر است .

۷ـ شاگردان پس از یادگرفتن میتوانند وسائل موسیقی را بطور اقساط و حتی بدون پیش قسط خریداری نمایند .

۸ـ به معرفی کننده هر شاگرد و خود شاگرد یك مجسمه از سه شخصیت بزرك دنیا (رضا شاه کبیر ـ ناپلئون ـ بتهون) مجانا تقدیم میگردد

۹ـ کلاس مخصوص کودکان از شش سالگی دایر است .

۱۰ـ تنها کلاسی و مؤسسه‌ای که از ۷ صبح تا ۱۰ شب یکسره باز است و شاگردان از هرساعتی که وقت داشته باشند میتوانند استفاده کنند .

تا بحال حتی در تمام دنیا یك چنین موسسه‌ای برای پیشرفت هنر موسیقی بوجود نیامده که تمام امکانات را یك جا در اختیار علاقمندان قرار دهد .

فقط تا دوازدهم تیر ثبت نام میشود

۱ـ تالارشهرزاد شاهرضا نزدیك پیچ شمیران

۲ـ سنتور ملك شاهرضا دروازه ولت

یك موسسه بازرگانی قدیمی ایران در آلمان مینویسد :

موقعیت خشکبار ایران در بازارهای اروپا

تنها بخاطر نداشتن استاندارد صحیح و تقلبات بعضی صادر کنندگان گرفتار وضع نامناسب فعلی شده

با داشتن محصول خوب و مرغوب وارزان فقط با ارائه جنس یکدست و پاکیزه میتوان بخوبی بازار خارجی خشکبار کشور را حفظ کرد

نشریه مؤسسه بازرگانی حسن ولادی که یکی از موسسات تجارتی قدیم مقیم آلمان است در باره وضع ایران در قبال بازار مشترك بحث کرده ومعتقد است که مشکل ما در بازار مشترك حقوق گمرکی کمرشکن نیست بلکه مشکل عمده استاندارد محصولات صادراتی ایران است .

حقوق گمرکی یك تا ٤ در صد اضافی نسبت به کشمش پرنال یا بادام ایتالیا بازار کشمش و بادام ایران را از بین نمی برد زیرا قیمت ایران بطور متوسط ده درصد ارزانتر ارجنس مشابه آنهاست حقوق گمرکی اضافی را میتوان با تفاوت قیمت جبران کرد اما جنس تاجور با هر قیمتی که عرضه کردد قادر نیست جای جنس جور و سرت شده و یك دست را بگیرد .

صادرات ایران ازطرف دو دسته از تجار انجام میپذیرد یت دسته بعلت سابقه خدمت و درك احتیاجات بازار جدید و روحیه خریدار جنس را سالم و کامل تحویل میدهند اما متاسفانه دسته دیگر که از خدا بی خبر و آبروی کشور را می برند جنس را ناجور وکم و مخلوط تحویل می دهند که دردرجه اول اطمینان خریداران را به معامله با ایرانیان از بین می برند .

دراین نشریه اضافه شده که اگر درایران روی جنس صادراتی نظارت کامل بعمل آید واستاندارد صحیح داشته باشد مطمئنا خشکبار ایران با همه گرانی حقوق گمرکی قادر به حفظ بازار قبلی و فعلی خود خواهد بود چون زردآلوی ایران بهترین زردآلوی دنیاست و قیمت آن نصف قیمت زردآلوی کالیفرنیا و صدی چهل ارزانتر از زردآلوی استرالیا وصدی سی ارزانتر از ترکیه و اسپانیاست سبزه ایران مخصوصا سبزه مراغه و قوچان و رضائیه از حیث جنس ذاتا از سبزه ترکیه و یونان و امریکا اکر بهتر نباشد بدتر نیست و قیمت آنهم صدی پانزده الی بیست ارزانتر از مال آنهاست .

بادام نجف آباد ایران با بهترین بادام ایتالیا رقابت می کند گردوی ایران از گردوی فرانسه خوبتر وبزرگتر و قیمت آن ۱۵ تا ۲۰ در صد ارزانتر است .

چیزی که این خوبی و مرغوبی وارزانی قیمت را ازبین میبرد استاندارد نادرست و بعضی تقلبات است که متاسفانه هنوز هم وجود دارد .

تجار ایران و دولت ایران باید سعی خودرا مصروف موارد فوق بنمایند وآنوقت خواهند دید که بازار مشترك چندان برای خشکبار ایران خطرناك نیست .

اطلاعات اقتصادی

در چند مورد :

مقررات واردات تغییر میکند

واردات سه‌چرخه‌های موتوری بارکش آزاد میشود

امروز اطلاع حاصل شد که مقررات واردات در چند مورد تغییر خواهد کرد .

خبرنگار ما دراین زمینه اطلاع میدهد که یکی از موارد مربوط به واردات اسکوتر یا سه‌چرخه های موتوری بارکشی است . این قبیل ماشین آلات ردیف مخصوصی در تعرفه ندارد و چون بدون اطاقك عقب وارد میشد جزو شاسی اتومبیل محسوب میگردید وامسال چون واردات شاسی ممنوع شده واردات اسکوتر هم که بصورت شاسی وارد شده و اطاقك آن درایران نصب میشد ممنوع گردیده است اکنون وزارت اقتصاد تشخیص داده که اسکوتر درداخله از لحاظ بارکشی مورد ضرورت فوق‌العاده است .

مورد دیگر واردات پارچه های گراواتی است زیرا بموجب مقررات واردات پارچه‌های ابریشمی وریونی ممنوع شده درحالیکه در داخله چند کارخانه کراوات سازی وجود دارد که با این مقررات نمیتواند مواد اولیه خودرا وارد کنند .

باین جهت طرحی تهیه شده است که شرکت معاملات خارجی پارچه‌های مورد نیاز این کارخانه ها باندازه احتیاج آنها واردکنند و دراختیار آنها بگذارد وسه‌چرخه‌های موتوری بارکش نیز بهرترتیبی وارداتش آزاد گردد.

رئیس سازمان پنبه امروز گفت :

محصول پنبه امسال

یکصد هزار تن پیش‌بینی میشود

محصول سال ٤١ حدود ۸۵ هزار تن و محصول سال ٤٠ قریب ۱۱۵ هزار تن بود

امروز آقای مهندس مولوی رئیس سازمان پنبه وزارت کشاورزی در مورد وضع پنبه شمال گفت پیش بینی میشود امسال حدود یکصد هزار تن پنبه برداشت شود درسال قبل محصول پنبه ۸۵ هزار تن شد واین رقم در حدود ۴۰ هزار تن کمتر از سال ٤٠ بود .

در سال جاری وزارت کشاورزی اقدامات موثری نموده و برخلاف وظیفه اصلی خودکه راهنمائی است خود عملا وارد مبارزه با آفت شده وبا هواپیما و سم پاش دستی با آفت مبارزه میکند.

کار مبارزه اصولا باید توسط باغداران وصاحبان مزارع انجام میگرفت ولی متاسفانه همه صاحبان مزارع باین وظیفه خود توجه ندارند

آقای مهندس مولوی در مورد آب و هوای شمال گفت امسال بر خلاف سال قبل آب و هوا برای پنبه بسیار مساعد بوده و امیدوار کننده میباشد بهمین جهت انتظار میرود که برداشت محصول امسال زیادتر خواهد شد.

مقاطعه کاران محترم

ماشین آلات راه سازی روسی رسید
گریدر ـ بولدوز
کارخانه اسفالت پز
غلطك ـ کمپرسور
قیرپاش ـ اسکواتر
انواع چکش های حفاری
کامیونهای کمپرسی مازدیزلی
کامیونهای کمپرسی گازبنزینی
استحکام فوق‌العاده ارزانی قیمت
لوازم یدکی
شرایط و اقساط مناسب ازمزایای ماشین آلات روسی است .
نماینده انحصاری شرکت سهامی ایران‌شرق .
خیابان اکباتان ـ تلفن ۳ـ۳۰۲۱۸۱
۲ـ۳ آ ـ ۸۷۰٤

آگهی شهرداری تهران

چون دراین اواخر تقاضاهای زیادی برای تبدیل دکاکین نانوائی و تغییر پخت نان بشهرداری واصل گردیده لذا شهرداری تهران بدینوسیله باطلاع عموم آقایان نانوایان تهران و حومه میرسد که از تسلیم اینگونه تقاضاها خودداری نمایند زیرا تبدیل تغییر پخت فعلا مقدور نیست .

شهردار تهران

با پول مردم !

بقیه از صفحه ۷

خوب نخیر پشمی بکشور های دیگر بشود زیرا درحال حاضر پارچه‌هائی که درایران تهیه میشود از لحاظ مرغوبیت جنس وطرحهای متنوع بابهترین پارچه های خارجی رقابت میکنند .

مدیریت کارخانه

مسلما برای اداره چنین کارخانه مدرن ومجهزی احتیاج به یك مدیریت وسرپرستی صحیح است. همین روش باعث شده است که هیات مدیره برای تربیت وتعلیم مهندسین و متخصصین ایرانی جهت اداره قسمت‌های مختلف کارخانه اقدام کند .

برنامه اینست که ابتدا دوسه نفر متخصص ورزیده خارجی از خارج استخدام بشوند وبعد مهندسین و متخصصین ایرانی راتحت نظر این افراد با کارهای حساس کارخانه بتدریج آشنا سازند .

فروش سهام کارخانه

ازاین موضوع که بگذریم مسئله اساسی درمورد کارخانه نساجی شماره دوشاهی، موضوع فروش سهام کارخانه مزبور است .

مطابق تصمیم هیات مدیره بانك هر سال مقداری از سهام کارخانه بصورت آزاد بفروش میرسد. تابتدریج این کارخانه باپول مردم وبا سرمایه مردم بگردش بیافتد .

یك چهارم سهام بانك که بنام سهام ممتاز نامیده میشود برای همیشه در دست بانك اعتبارات صنعتی که بانك وابسته سازمان برنامه است باقی می‌ماند. تااصول کار کارخانه همواره زیر نظر متخصصین ورزیده بصورت ثابتی اداره گردد .

هم‌اکنون سهام این بانك دربانك اعتبارات صنعتی ، بانك ملی بازار و بانك صادرات ومعادن بفروش میرسد. شش درصد سود سهام کارخانه از طرف بانك اعتبارات صنعتی تضمین شده است .

اعزام هواپیما

برای مبارزه با آفت پنبه

وزارت کشاورزی اطلاع میدهد بمنظور یك اقدام فوری برای مبارزه باآفت پنبه ازطرف اداره کل دفع آفات روز گذشته ٦ فروند هواپیمای سمپاش برای مبارزه باآفات پنبه مزارع دشت گرگان و مازندران به مناطق شمالی کشور اعزام گردید .

شرکتها

*شرکت سهامی حمل و نقل جوانکار برای امور حمل و نقل و حق‌العمل کاری و پیمانکاری با سرمایه سه میلیون ریال به مدیریت آقایان مرتضی ذوالفقاری ورضا و منوچهر ذوالفقاری و بانو مریم فرح تشکیل شد .

*شرکت بازرگانی تولیدی صنایع صحافی بامسئولیت محدود برای امور صحافی وسایر عملیات بازرگانی باسرمایه یکصد و ده هزار ریال به مدیریت آقای اکبر خوشگو تاسیس گردید .

*شرکت خارجی «منجمنت انداـ پنخیزینك کروب لیمیتد» که مرکز آن در یکی از جزایر باهاما است برای امور مقاطعه کاری باسرمایه پنجاه هزار لیره انگلیسی درتهران تشکیل گردید .

دانشکده پزشکی مشهد

شش تن دستیار بشرح زیراز طریق مسابقه و بر طبق آئین‌نامه انتخاب میکند .

۱ـ برای کرسی انگل‌شناسی ۱ نفر
۲ـ برای کرسی تشریح ۱ نفر
۳ـ برای کرسی بیولوژی گیاهی ۱ نفر
٤ـ برای کرسی سل ۱ نفر
۵ـ برای کرسی شیمی ۱ نفر
٦ـ برای کرسی گرمسیری ۱ نفر

داوطلبان میتوانند از تاریخ اول مرداد ماه ٤٢ تامدت بیست روز درتهران باداره کل تعلیمات عالیه و روابط فرهنگی و در مشهد به دبیرخانه دانشکده پزشکی مراجعه و ثبت نام نمایند استخدام داوطلبانی که در امتحان مسابقه پذیرفته شوند موکول به تامین اعتبار و تحصیل مجوز استخدامی خواهد بود .

رئیس دانشکده پزشکی مشهد ـ دکتر شهیدی
۱ـ۲ آ ـ ۹۵۷٦

آگهی مناقصه خرید فیلتر وتسمه پروانه

حوزه راهسازی اصفهان ـ نائین تعداد ۷ هزار عدد فیلترهای مختلف روغن و گازوئیل و هزار عدد تسمه پروانه ویکصد متر تسمه نقاله مورد احتیاج خود را طبق مشخصات و نمونه های موجود از طریق مناقصه خریداری مینماید . داوطلبان شرکت درمناقصه میتوانند بامراجعه بحوزه و مشاهده نمونه‌ها و اخذ مشخصات پیشنهادات خود را بانضمام فیش سپرده بحساب شماره ۲۵۰٦۵ بانکملی شعبه اصفهان یاقبض صندوق معادل پنج درصد قیمت پیشنهادی حداکثر تاساعت ۱۱ صبح روز ۱۹ تیر ماه ٤٢ بدفتر حوزه تسلیم و رسید دریافت دارند پیشنهادات رسیده در ساعت ۱۲ همانروز بازو قرائت و تصمیم اتخاذ خواهد شد .

اداره در رد و یاقبول یك یا کلیه پیشنهادات یاقسمتهائی از کلیه پیشنهادات مختار است هزینه نشر آگهی و مالیات وسایر هزینه‌ها بعهده برنده مناقصه بوده حضور پیشنهاد دهندگان در جلسه مناقصه آزاد است .

رئیس حوزه راهسازی اصفهان ـ نائین ـ مهندس مقامی

کمک بصادر کنندگان
بانک تجارت خارجی ایران
آماده است بازرگانان صادر کننده ایرانی را بوسیله کارگزاران خود در خارجه به خریداران خارجی معرفی نماید تا بازرگانان مزبور بتوانند برای فروش کالاهای صادراتی ایران درکشورهای جهان بازار فروش پیدا کنند .

برنامه سینماها

* آستارا (تجریش) ـ همه سقوط می کنند ـ دوبله بفارسی ـ وارن بیتی ـ ایوامری سنت ۱۱ ـ ۳ ـ ۵ ـ ۷ ـ ۹ تلفن ۸۵۹٦٦ ـ ۸٤۰۲۲
* آسیا ـ نفتگداران وحشی ـ اسکوپ ـ رنگی ـ دوبله بفارسی ـ ریچارد بیسهارت ۱۱ ـ ۳ ـ ۵ ـ ۷ ـ ۹ تلفن ٤۲۹۰۹
* ادئون ـ همه سقوط می کنند ـ دوبله بفارسی ـ وارن بیتی ـ ایوامری سنت ۱۰ر۳۰ ـ ۲ر۳۰ ـ ٤ر۳۰ ـ ٦ر۳۰ ـ ۸ر۳۰ تلفن ۳۸۱۱۸
* امپایر ـ خاطره آنشب ـ رنگی ـ دوبله بفارسی ـ ناتالی وود ـ جیمز گارنر ۱۱ ـ ۳ ـ ۵ ـ ۷ ـ ۹ تراس ۷ر۳۰ ـ ۹ر۳۰ تلفن ٦۲۳۹٤۲
* ایران ـ ترس و تاریکی ـ فارسی ـ فرانك ـ متوسلانی ـ ویگن ـ نارملا ۱۰ر۳۰ ـ ۲ر۳۰ ـ ٤ر۳۰ ـ ٦ر۳۰ ـ ۸ر۳۰ تلفن ۳٦۳۵٤
* اسکار ـ جاده مرگ ـ فارسی ـ آرمان شهلا ـ بونیمار ۱۰ ـ ۲ر۳۰ ـ ٤ر۳۰ ـ ٦ر۳۰ ـ ۸ر۳۰ تلفن ٤۵۷۹۷
* ایفل ـ بازداشتگاه ۱۷ ـ دوبله بفارسی ـ ویلیام هولدن ۱۰ر۳۰ ـ ۲ر۳۰ ـ ٤ر۳۰ ـ ٦ر۳۰ ـ ۸ر۳۰ تلفن ۳۷۲۷۷ ـ ۷۵۸۸۸۸
* ب ـ ب ـ خاطره آنشب ـ رنگی ـ دوبله بفارسی ـ ناتالی وود ـ جیمز گارنر ۱۰ر۳۰ ـ ۲ر۳۰ ـ ٤ر۳۰ ـ ٦ر۳۰ ـ ۸ر۳۰ تلفن ٦٦٦٤۱
* بلازا ـ فاتح دنیا ـ رنگی ـ دوبله بفارسی ـ وینسنت پرایس ۱۱ ـ ۲ ـ ۵ ـ ۷ ـ ۹ تلفن ٤٤۲۵۵
* نخت جمشید ـ شکوه علفزار ـ رنگی ـ دوبله بفارسی ـ وارن بیتی ـ ناتالی وود ۱۱ ـ ۳ ـ ۵ ـ ۷ ـ ۹ تلفن ٤۳۵۵۰
* تهران ـ ترس و تاریکی ـ فارسی ـ فرانك ـ متوسلانی ـ ویگن ـ نارملا ۱۰ر۳۰ ـ ۲ر۳۰ ـ ٤ر۳۰ ـ ٦ر۳۰ ـ تراس ۷ر۳۰ ـ ۹ر۳۰ تلفن ۳۸۱٦۵
* دیانا ـ بازداشتگاه ۱۷ ـ دوبله بفارسی ـ ویلیام هولدن ۱۰ر۳۰ ـ ۳ ـ ۵ ـ تراس ۷ر۳۰ ـ ۹ر۳۰ تلفن ٤۷۳٦۵ ـ ۷۵۸۸۸۸
* چارلی ـ ژیگو ـ رنگی ـ دوبله بفارسی ـ جکی گلیسون ۱۱ ـ ۳ ـ ۵ ـ ۷ ـ ۹ تلفن ٦۸٤٦۱
* دنیا ـ ترس و تاریکی ـ فارسی ـ فرانك ـ متوسلانی ـ ویگن ـ نارملا ۱۰ر۳۰ ـ ۲ر۳۰ ـ ٤ر۳۰ ـ ٦ر۳۰ ـ ۸ر۳۰ تلفن ۳۲۸۱۲
* حافظ ـ نفتگداران وحشی ـ اسکوپ ـ رنگی ـ دوبله بفارسی ـ ریچارد بیسهارت ۱۰ر۳۰ ـ ۲ر۳۰ ـ ٤ر۳۰ ـ ٦ر۳۰ ـ ۸ر۳۰ تلفن ۳٤۰۷٤
* رادیوسیتی ـ همه سقوط می کنند ـ دوبله بفارسی ـ وارن بیتی ـ ایوامری سنت ۱۱ ـ ۳ ـ ۵ ـ ۷ ـ ۹ تلفن ٤۳۲۲۰
* رکس ـ فاتح دنیا ـ رنگی ـ دوبله بفارسی ـ وینسنت پرایس ۱۰ر۳۰ ـ ۲ر۳۰ ـ ٤ر۳۰ ـ ٦ر۳۰ ـ ۸ر۳۰ تلفن ۳٤۱٦۹
* رویال ـ فاتح دنیا ـ رنگی ـ دوبله بفارسی ـ وینسنت پرایس ۱۰ر۳۰ ـ ۳ ـ ۵ ـ ۷ ـ ۹ تلفن ٤۹۷۸۵
* سانترال ـ از اینجا تا ابدیت ـ اسکوپ ـ دوبله بفارسی ـ برت لنکستر ـ مونتگمری کلیفت ـ فرانك سیناترا ۱۱ ـ ۱ر۳۰ ـ ٤ ـ ٦ر۳۰ ـ ۹ تلفن ٤۸٦۸٦
* سعدی ـ از اینجا تا ابدیت ـ اسکوپ ـ دوبله بفارسی ـ برت لنکستر ـ فرانك سیناترا ۱۰ر۳۰ ـ ۱ ـ ۳ر۳۰ ـ ٦ ـ ۸ر۳۰ تلفن ۳٦٦۸۶
* سهیلا ـ تفنگداران وحشی ـ اسکوپ ـ رنگی ـ دوبله بفارسی ـ ۱۰ر۳۰ ـ ۲ر۳۰ ـ ٤ر۳۰ ـ ٦ر۳۰ ـ ۸ر۳۰ تلفن ۳٦٤۲٤
* کریستال ـ جاده مرگ ـ فارسی آرمان ـ شهلا ۱۰ر۲۰ ـ ۲ر۳۰ ـ ٤ر۰۳ ـ ٦ر۳۰ تراس ۷ر۳۰ ـ ۹ر۳۰ تلفن ۳۷٦۷۵ ـ ۷۵۸۸۸۸
* مولن روژ ـ بازداشتگاه ۱۷ ـ دوبله بفارسی ـ ویلیام هولدن ۱۱ ـ ۳ ـ ۵ ـ ۷ر۱۵ ـ ۹ر۳۰ تلفن ۷۲۹۲۹ ـ ۷۵۸۸۸۸
* مهتاب ـ جاده مرگ ـ فارسی ـ آرمان ـ بونیمار ـ شهلا ۱۱ ـ ۳ ـ ۵ ـ ۷ ـ ۹ تلفن ٤۷۷۷۷ ـ ۷۵۸۸۸۸
* متروپل ـ هوندو ـ رنگی ـ دوبله بفارسی ـ جان وین ۱۰ر۳۰ ـ ۲ر۳۰ ـ ٤ر۳۰ ـ ٦ر۳۰ ـ ۸ر۳۰ تلفن ۳۹٤۱۰
* میامی ـ ترس و تاریکی ـ فارسی ـ فرانك ـ متوسلانی ـ ویگن ـ نارملا ۱۰ر۳۰ ـ ۲ر۳۰ ـ ٤ر۳۰ ـ ٦ر۳۰ ـ ۸ر۳۰ تلفن ۷٤۳۲۹
* ماندانا ـ بن هور ـ اسکوپ ـ رنگی ـ دوبله بفارسی ـ چارلتون هستون ـ هایاهارایت ۱۰ ـ ٤ ـ ۸ تلفن ۷۹۹۸۲
* نیاگارا ـ دوستان جاگوار ـ دوبله بفارسی ـ والترکیاری ـ الکه زومر ۱۱ ـ ۲ر۳۰ ـ ٤ر۳۰ ـ ٦ر۳۰ ـ ۸ر۳۰ تراس ۷ر۳۰ ـ ۹ر۳۰ تلفن ٦۵۳۰۷
* همای ـ فاتح دنیا ـ رنگی ـ دوبله بفارسی ـ وینسنت پرایس ۱۰ر۳۰ ـ ۲ر۳۰ ـ ٤ر۳۰ ـ ٦ر۳۰ ـ ۸ر۳۰ تلفن ۳۰۲۱٦۹
* سیلوانا ـ انتقام اورسوس ـ اسکوپ ـ رنگی ـ دوبله بفارسی ـ سامسون بورك ۲ر۵ ـ ٤ر۵ ـ ٦ر۵ ـ ۸ر۵ تلفن ۳۳۷۷۷
* فری ـ مقبره فرعون ـ رنگی ـ دوبله بفارسی ـ ۲ر۳۰ ـ ٤ر۳۰ ـ ٦ر۳۰ ـ ۸ر۳۰ تلفن ۲۷۸۹۳
* رامسر ـ فاتح کورنیتو ـ رنگی ـ دوبله بفارسی ـ ژاك سرناس ـ ۱ـ۳ـ۵ ـ ۷ ـ ۹ تلفن ۵۲۰٦۰
* برلیان ـ بازداشتگاه ۱۷ ـ دوبله بفارسی ـ ویلیام هولدن ۱۰ر۳۰ ـ ۲ر۳۰ ـ ٤ر۳۰ ـ ٦ر۳۰ ـ ۸ر۳۰ تلفن ۳۳۵۲۵ ـ ۷۵۸۸۸۸
* زهره ـ جاده مرگ ـ فارسی ـ آرمان ـ شهلا ۱۰ ـ ۱۲ ـ ۲ ـ ٤ ـ ٦ تراس ۷ ـ ۹ تلفن ۳۰٤۸۰۸ ـ ۷۵۸۸۸۸
* جهان ـ زنها فرشته اند ـ فارسی ـ فرانك ـ فردین ۱۰ر۳۰ ـ ۱ ـ ۳ ـ ۵ ـ ۷ ـ ۹ تلفن ٦۰۳۰۵
* فردوسی ـ راز جنگل سیاه ـ معبدالهه انتقام ـ رنگی ـ دوبله بفارسی ـ ۹ر۳۰ ـ ۱ر۳۰ ـ ۵ر۳۰ ـ ۹ تلفن ۳۵۷۸٤
* فیروزه زنها فرشته اند ـ فارسی ـ فرانك ـ فردین ـ ۲ر۳۰ ـ ٤ر۳۰ ـ ٦ر۳۰ ـ ۸ر۳۰ تلفن ۷٤۲۱۹
* ناج ـ شکوه علفزار ـ رنگی ـ دوبله بفارسی ـ وارن بیتی ـ ناتالی وود ۱۰ر۲۰ ـ ۲ر۳۰ ـ ٤ر۳۰ ـ ٦ر۳۰ ـ ۸ر۳۰ تلفن ۳۳۰٦٤
* آریا ـ لوکرس بورژیا ـ اسکوپ ـ رنگی ـ دوبله بفارسی ـ بلیندالی ۱۰ ـ ۱۲ ـ ۲ ـ ٤ ـ ٦ تراس ۷ر۳۰ ـ ۹ر۳۰ تلفن ۳۹۸۸٤
* المپیا ـ راز جنگل سیاه ـ معبدالهه انتقام ـ رنگی ـ دوبله بفارسی ۱۰ر۳۰ ـ ۲ر۳۰ ـ ٦ر۳۰ تلفن ٦۵۷۹۸
* مونت کارلو ـ قربانی باکره ـ اسکوپ ـ رنگی ـ دوبله بفارسی ـ روسانا اسکیافینو ۱۰ر۳۰ ـ ۲ر۳۰ ـ ٤ر۳۰ ـ ٦ر۳۰ ـ ۸ر۳۰ تلفن ۷۹۷٤۱
* البرز ـ خانه ارواح ـ دوبله بفارسی ـ ریچارد آندرسون ۹ ـ ۱۱ ـ ۱ ـ ۳ ـ ۵ ـ تراس ۷ر۳۰ ـ ۹ر۳۰
* مراد انتقامجو ـ اسکوپ ـ رنگی ـ دوبله بفارسی ۱۰ ـ ۲ر۳۰ ـ ٤ر۳۰ ـ ٦ر۳۰ ـ ۸ر۳۰ تلفن ۷۳۳۸۲
* ژاله ـ فاتح کورینتو ـ رنگی ـ دوبله بفارسی ـ ژاك سرناس ۱۰ر۳۰ ـ ۲ر۳۰ ـ ٤ر۳۰ ـ ٦ر۳۰ ـ ۸ر۳۰ تلفن ۳۰٤۱۲۰
* فلور ـ مقبره فرعون ـ رنگی ـ دوبله بفارسی ۱۰ر۳۰ ـ ۲ر۳۰ ـ ٤ر۳۰ ـ ٦ر۳۰ ـ ۸ر۳۰ تلفن ۲۸۰۹٦
* پارك ـ انتقام اورسوس ـ اسکوپ ـ رنگی ـ دوبله بفارسی ـ سامسون بورك ۱۰ ـ ۱۲ ـ ۲ ـ ٤ ـ ٦ ـ ۸ تلفن ۳۹٦۳۷
* پرسپولیس ـ راز جنگل سیاه ـ معبدالهه انتقام ـ رنگی ـ دوبله بفارسی ۱۰ ـ ۲ ـ ٦ تلفن ۵۸۱۰۸۳
* خورشید ـ نوبهای ناوارون ـ اسکوپ ـ رنگی ـ دوبله بفارسی ـ گریگوری پك ۸ر۳۰ ـ ۱۱ ـ ۱ر۳۰ ـ ٤ ـ ٦ر۳۰ ـ ۹ تلفن ۳۳۵۷۸
* ونوس ـ ادی برای زنها ـ دوبله بفارسی ـ ادی کنستانتین ۲ر۲۰ ـ ۲ر۳۰ ـ ٤ر۳۰ ـ ٦ر۳۰ ـ ۸ر۳۰ تلفن ۳۵۱۱۵
* مشعل ـ افتضاح یك بوسه ـ رنگی ـ دوبله بفارسی ـ سوفیالورن ۹ ـ ۱۱ ـ ۱ ـ ۳ ـ ۵ ـ ۷ ـ ۹ تلفن ۳۳۸۲٦
* پردیس ـ بیا عشق بورزیم ـ اسکوپ ـ رنگی ـ دوبله بفارسی ـ ۱۰ر۳۰ ـ ۲ر۳۰ ـ ٤ر۳۰ ـ ٦ر۳۰ ـ ۸ر۳۰

در فرانسه موش ها دو کودک را خوردند

حمله موشها بیك شهرفرانسه مردم راوحشت زده کرده وتاکنون دوکودك دوماهه وه ساله قربانی‌این حمله شدند

امروز این خبر صفحه اول جراید جهان بود

اهالی شهر کوچك‌اوبنیپون واقع در فرانسه نیمه شب با وحشت از خواب برخاستند . چون موشهاتمام خانه ها را تحت اشغال درآورده بودند . صدای پای موشها روی کف اتاقها شنیده میشد و چشمهایشان در تاریکی برق میزد . در واقع‌سال ها بود که موشها در این شهر حمله را شروع کرده بودند ولی آن شب هفته گذشته این حمله شدت بیشتری یافت .

دفاع مردم شهر در مقابل این دشمنان سمج تا امیدانه ادامه‌داشت آنشب موشها بیك پسرك دوماهه ویك دختر ۵ساله حمله کردند و و وحشیانه گوشت آنها را دریدند پسرك بلافاصله و دخترك دو روز بعد جان سپردند .

آقای کوئنیتز و همسرو پنج علیرغم تلاشهای او دشمن از پای نمی نشست .

موشها هر شب به بچه هاحمله می‌کردند و از تله ها هم کاری ساخته نبود و بهمین جهت او و

پدر و مادری که دو فرزند آنها را موشهای خانگی‌خوردند

فرزندش که خانواده فقیری را تشکیل می دهند در یك آپارتمان کوچك مسکنی داشتند و موشهادر این‌خانه خراب از هرجای دیگر جسورتر بودند . آقای کوینتر تمام سوراخهارا مسدود کرده بود ولی همسرش هر شب کشیك میدادند. ولی شب‌یکشنبه هفته قبل فاجعه آغاز شد و در همین شب بود که ژان ۳ ماهه و آلن پنج ساله دو فرزند این خانواده قربانی حمله موشها شدند .

این‌فاجعه در یك شب‌آقای کونتز را بصورت پیرمردی در آورده است

حالا مقامات شهرداری به فکر افتاده اند خانه‌ئی برای او بسازند ولی دیگر دیر شده است چون او امیدهایش را بباد رفته می بیند . او دیگر هرگز خوشبخت نخواهد بود .

این‌فاجعه فرانسه را لرزاند . مطبوعات این کشور نوشتند: آیا **ممکن است که در این عصر تمدن موش بچه ئی‌را بخورد ؟ آنهم در قلب اروپا ؟ اصل این‌فاجعه‌دراینست که دولت فرانسه قادر نیست یا نمی خواهد برای مردم تنگدست این کشور مسکن تهیه نماید .**

روزنامه های مزبور میفزایند : **وقوع این فاجعه ننگی است که دامنگیر همه مردم فرانسه شده است‌و نباید اجاز داد که اینوضع دیگر ادامه یابد . باید مردم‌فرانسه** و دولت وظیفه خود را بشناسندوبدان عمل کنند .

مطبوعات فرانسه

پاسپاری آنچه در جهان میگذرد

۱٫۲۸۰٫۴۱۲ دلار از آثار نقاشی امپرسیونیسم بفروش رفت

در نمایشگاه آثار هنری که در لندن برگزار گردید ، فروش آثار سبك امپرسیونیست بزرگترین رکورد فروش آثار هنری را دردنیا بدست آورد .

جمع فروش تابلوهای سبك امپرسیونیست در یکروز بالغ‌بر ۱٫۲۸۰٫۴۱۲ دلار تخمین زده شد .

در فروش مجموعه های آثار نقاشی یك کارت پستال که‌تصویری ازیك برلیان رنگین در سال ۱۸۹۵ بوسیله ادگار وگاس نقاشی شده بودبه مبلغ ۱۲۸٫۸۰۰ دلار به‌نمایشگاه پول کانتور بفروش رفت .

ولی بزرگترین رقم فروش کارت پستال تصویری از یك صحنه رقص بالت می باشد که آنهم بوسیله وگاس نقاشی شده و بمبلغ ۲۹۴٫۰۰۰ دلار به فروش رسیده است .

سخنگوی نمایشگاه در مصاحبه با مخبرین اظهار داشت ازطرف نمایشگاه بهیچوجه نام خریداران آثار هنری افشا نخواهد شد مگر این که خریداران شخصا بافشای نام خود و اثری‌را که خریداری نموده‌اند اقدام کنند .

اثری از ماکس ارنست که تصویری از چند درخت بر روی یك کارت پستال بود بمبلغ ۳۰٫۸۰۰ دلار ویك تابلوی کوچك از سبك پابلوپیکاسو به قیمت ۲۹٫۶۸۰ دلار به فروش رسید .

نیوزویك

عبور از پنج قاره

کراب مرد قورباغه‌ای انگلستان کشته شده

روزنامه ستاره سرخ ارگان‌وزارت‌دفاع شوروی در آخرین شماره خود نوشته است:«مرد قورباغه‌ای‌انگلستان‌بدون تردید در حین‌انجام یك‌ماموریت مرموز کشته‌شده است.» این روزنامه‌ضمن همین مقاله‌مطالبی راجع بفعالیت های جاسوسی دول‌غرب نوشته است. این روزنامه میفزاید : «مردان قورباغه‌ای در زمان صلح هم بفعالیت‌مشغول هستند و برکسی پوشیده نیست که کراب مرد قورباغه‌ای‌انگلستان در سال ۱۹۵۸ بقصد جاسوسی بکشتی روسی «ارجونی ـ فیوزه» که در بندر پرتسموث لنگر انداخته بود نزدیك شده بود .»

بدین ترتیب در زمان صلح‌هم‌کشتی‌ها باید مراقب‌خرابکاران وجاسوسانی که در عمق آب هستند باشند .

فرانس سوآر

هارولد ویلسون کیست؟

این سئوالی است‌که امروز اذهان تمام‌کسانی راکه اخبار سیاسی جهان را تعقیب میکنندو بمسائل‌سیاسی علاقمندند بخودمشغول‌داشته‌است

درانگلستان چه میگذرد؟

آنها بتحقیق درباره هارولد ویلسون پرداخته‌اند کسانی هستند که قبلا باسئوال «درانگلستان‌چه میگذرد؟» روبرو شده بودند .

مگر نیست که هم اکنون‌انگلستان درگرمای یك‌تب‌شدیدسیاسی میسوزد؟

مگر نیست که حزب محافظه‌کار بعدازدوازده‌سال‌حکومت مداوم و شخص ماك میلن با بزرگترین بحرانی که کم از بحران سوئز نیست روبرو گشته‌اند؟

مگر نیست که رسوائی روابط وزیرجنك‌ومسئول امنیت امپراطوری بایك مانکن سرخ موی بمانند زنك خطری، بیماری حزب محافظه کار راعامه‌فهم نموده‌است؟

دراین صورت چرا نباید سئوال شود هارولد ویلسون کیست؟

مگر نه آنکه هارولد ویلسون‌رقیب قدرتمند ماك میلان و نخست وزیر بالقوه انگلیس است ؟

طبیعی است‌که امروز اذهان ناظرین سیاسی از ماك‌میلان بسوی ویلسون معطوف شود. هم‌اکنون دراروپا عده کثیر ی‌از ناظرین سیاسی درباره هارولد ویلسون، عقاید و پرنسیب های او، شخصیت سیاسی و خصوصیات اخلاقیش سخن میگویند. «کنت‌هاریس» یکی از آنهاست که گامی پیش‌تر گذاشت وبااو، یاشخصیت‌بزرك اروپای فردا سخن گفت.

این سلسله مقالات را که ریشه بسیاری‌ازبحران های سیاسی کنونی جهان را روشن میسازد از شماره آینده :

در اطلاعات بخوانید

تازه‌های علم ودانش

ترمز خودکار

بزودی اتومبیلی که براثر نزدیکی به مانع ودیواری خودبخود از حرکت بازخواهد ایستاد وارد بازارخواهدشد. متخصصین یکی از موسسات اتومبیل سازی آمریکا پس‌از مدتها تلاش ومطالعه دستگاه خودکاری ساخته‌اند که بروی ترمز اتومبیل نصب‌شده ،هنگامی که‌سرعت اتومبیل افزایش می‌یابد ویاخطر تصادف بامانعی دربین استو هنگامی‌که راننده دست‌و پای خودراگم کرده، هیچ فکرو ذکری جزکاستن ازسرعت اتومبیل نداردولی براثر حواس پرتی یا ترس کاری ازدست وی برنمی‌آید ،ترمز خودکار، خودبخودبه‌فعالیت‌پرداخته، اتومبیل راازحرکت بازمیدارد.

حدس زده میشودکه بابازار آمدن ترمزهای خودکار تصادفات اتومبیل به صفر برسد زیرا بسیاری از تصادفات براثر جنون آنی راننده وبراثر سرعت زیاد پیش می‌آید .

فیگارو

رُزماری رید

مبتکر مد مایودرجهان

مدلهای انتخابی ۱۹۶۳ را عرضه میدارد

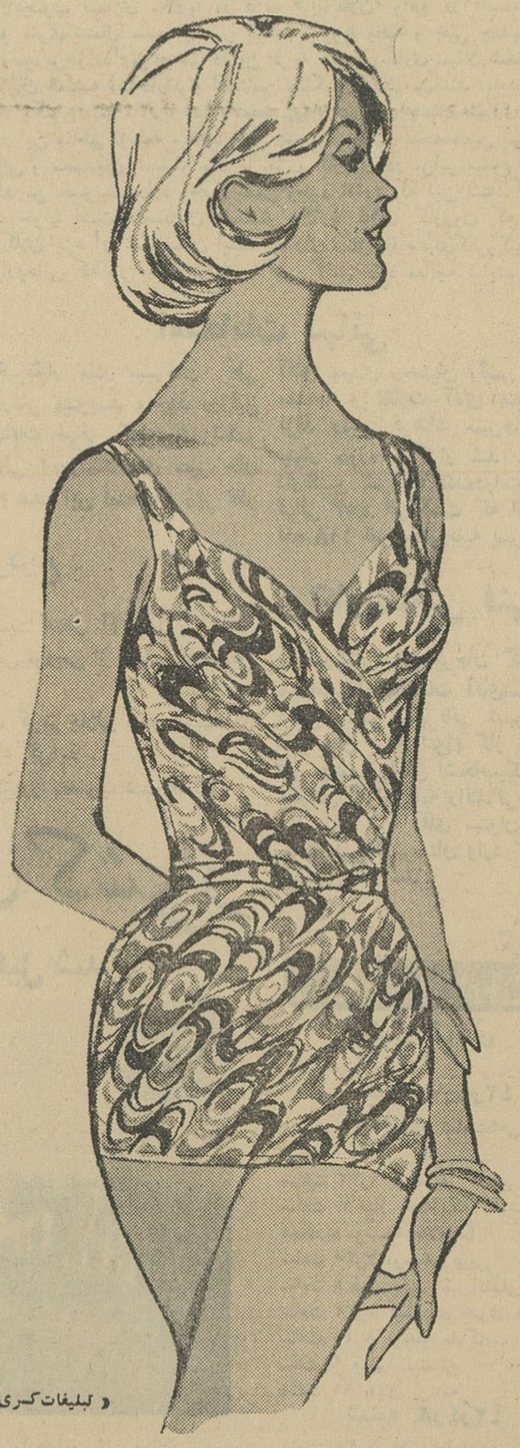

« کلیفات‌کری »

rose marie reid

مراکزفروش: استارلایت ۲۱۹ خیابان شاه .

جامه : تخت جمشید مقابل‌فروشگاه تلویزیون‌ایران.

گلی: خیابان شاه پاساژ مستوفی زاده .

راوك: خیابان پهلوی سه راه ونك .

آگهی استخدام

بمنظور تکمیل کادر مورد نیازطرح تسهیلات ودفتر فنی بافراد حائز شرائط زیر مورد نیاز است داوطلبین میتوانند در ساعات کار اداری بادر دست داشتن مدارك لازم به وزارت بهداری اداره امور بیمارستانها مراجعه نمایند.

۱ـ پزشك
۲ـ پرستار
۳ـ بهیار
۴ـ ماشین نویس دوزبانه
۵ـ کارمند باسابقه خدمت در امور اداری
۶ـ مدد کار اجتماعی
۷ـ مهندس متخصص در رشته مکانیك
۸ـ نقشه کش
۹ـ پزشك متخصص در رادیو لوژی
۱۰ـ متخصص در رشته تغذیه

مجری طرح تسهیلات و دفتر فنی دکتر سعید ط . مؤتمنی

۱ـ۲ ۱ـ۹۱۷۶

آموزشگاه گروهبانی اداره‌اردنانس‌ارتش

داوطلب جهت طی‌دوره‌های فی‌اردنانس باشرائط و مقررات مشروحه پائین از طریق مسابقه ورودی استخدام مینماید :

شرایط استخدام

۱ـ تابعیت دولت شاهنشاهی ایران
۲ـ تعداد استخدامی ۶۰ نفرمیباشد که ۲۲ نفرباسیکل اول یابالاتر (گواهینامه سوم متوسطه) و ۳۸ نفر در حدود سیکل‌اول
۳ـ عدم‌اعتیاد بموادمخدره طبق‌نظر گواهی‌اداره بهدرای ارتش
۴ـ نداشتن پیشینه کیفری
۵ـ صحت مزاج و تناسب اندام و استعداد کافی (مزاجی‌وروحی طبق نظر پزشکان ارتش)
۶ـ سن کمتر از ۱۸سال وبیشتر از ۲۵سال تمام نباشد .
۷ـ سپردن تعهد انجام ۶ سال خدمت (یکسال در آموزشگاه و۵ سال دیگر در درجه گروهبانی) در قسمت های مختلفه ارتش انجام وظیفه نماید .

تبصره ـ الف ـ کسانیکه خدمت زیرپرچم را انجام داده و واجد شرایط نیز میباشند نسبت‌به‌دیگران حق تقدم دارند .

ب‌ـ اولاد افسران ودرجه‌داران در صورت دارابودن شرائط مساوی باسایر داوطلبان حق تقدم خواهند داشت .

ج‌ـ دارندگان مدارك تحصیلی بالاتر حق‌تقدم دارند .

مزایا ـ ۱ـ درتمام مدت تحصیلی در آموزشگاه در مدت کرآموزی کلیه احتیاجات دانش‌آموزان از حیث منزل و غذا و پوشاك ولوازم تحصیلی بعهده ارتش خواهد بود .

۲ـ کلیه دانش‌آموزان از تاریخ استخدام تازمان فراغت‌تحصیل ماهیانه حقوقی برابر (یکهزارریال) دریافت خواهند نمود.

۳ـ تعداد ۱۱ نفرکه باسیکل اول متوسطه وبالاتر استخدام شده‌اند پس‌ازطی‌دوره تکمیلی واحراز موفقیت در آزمایشات‌بدرجه گروهبان دومی و ۳۸ نفر که بامدارك تحصیلی در حدود سیکل اول استخدام شده‌اند در صورت موفقیت در آزمایشات بدرجه گروهبان سومی مفتخر میشوند . وترفیعات بعدی آنها برابر مقررات قانونی ارتش میباشد .

۴ـ به دانش‌آموزانیکه در آزمایشات نهائی (دوره‌دوم تکمیلی) حائز رتبه یکم‌و دوم و سوم شدند جوائز نظامی داده خواهدشد.

۵ـ داوطلبین می‌توانند از تاریخ یکم تیرماه ۴۲ بادردست‌ـ داشتن عین مدارك تحصیلی خود عین‌شناسنامه و یك قطعه عکس ۶×۴ دردائره آموزش این اداره حاضر و ثبت‌نام نمایند.

اداره اردنانس‌ارتش

۱ـ۲ آ ـ ۸۵۲۰

ترازوهای‌اتوماتیك

۳ـ۶ ـ۹ـ۱۵ ـ۲۰ و ۵۰ کیلوئی
باکفه های مختلف
شرکت تجارتی

بهروز

خیابان نادری ۳۶۰
تلفن ۴۴۵۳۱

۱ـ۲ آ ـ ۹۰۰۰

تجدید آگهی

اداره حمل و نقل پست وزارت پست و تلگراف و تلفن حمل و نقل محمولات پستی معمولی خط تهران ـقم ـ کاشان اصفهان ـ شیراز بانقاط عرض راه و بالعکس را بقرار هفته‌ای شش پست از هرطرف و هر پست بوزن حداقل ۱۰۰۰وحداکثر ۲۰۰۰ کیلوگرم در مسافت ۹۳۲ کیلو متر برای مدت سه سال بمناقصه میگذارد داوطلبان شرکت در مناقصه میتوانند با مراجعه باداره حمل ونقل پست واقع در خیابان سپه ساختمان گمرك امانات پستی تهران طبقه فوقانی طرح قرار دادو شرایط‌مناقصه را دریافت داشته‌معادل مبلغ سیصد هزار ریال (۳۰۰٫۰۰۰)ضمانت‌نامه بانکی بمدت‌دوماه ضمیمه پیشنهاد خود نموده و یا مبلغ مزبور را نقدا بعنوان سپرده بصندوق اداره کل حسابداری پرداخته‌ورسید آنرا بضمیمه پیشنهاد مذکور جوف پاکت سربسته و لاك ومهر شده تا ساعت۹ صبح روز دوشنبه بیست و چهارم تیر ماه چهل‌و دوبه‌اداره کل دفتر وزارت واقع در جاده قدیم شمیران ساختمان بیستم پهلوی تسلیم و رسید اخذ نماید پیشنهادات واصله در ساعت ده صبح همان روز در اداره حمل‌ونقل باز وقرائت خواهد شد به پیشنهادات مبهم ومشروط و فاقد سپرده ویا دارای شرایط خاصی غیر از آن چه در این آگهی مندرج است و یا به پیشنهاداتی که بعد ازموعد مقرر برسد مطلقا ترتیب اثر داده نخواهد شد در صورتیکه‌برنده مناقصه از امضای قرار دادوانجام عمل خودداری نماید مبلغ‌سپرده بسود خزانه دولت ضبط خواهد شد اداره حمل و نقل پست درزد یك یا کلیه پیشنهادات واصله مختار میباشد هزینه درج آگهی وثبت قرار داد وپرداخت هر نوع مالیات و عوارض و غیره بعهده برنده مناقصه است حضور پیشنهاد دهندگان در جلسه کمیسیون مناقصه آزاد میباشد . الف ۱۹۵۱

رئیس اداره‌حمل‌ونقل‌پستی و هواپیمائی‌روانشید

۱ـ۲ ۱ـ۹۱۸۰

آگهی مناقصه

اداره کل حسابداری وزارت راه‌یکصدهزارعدد کارت توزین کارین دار از طریق مناقصه خریداری مینماید شرکت کنندگان در مناقصه میتوانند با دریافت برك مشخصات و شرایط مناقصه در کار پردازی وزارت راه واقع در ابتدای خیابان شمالی فردوسی پیشنهادات‌خودراتاساعت۹صبح ۲۲ر۴۲ بدفتراداره کل‌حسابداری وزارت راه تسلیم ورسید دریافت دارند.پیشنهادات واصله درساعت ده صبح همانروز در کمیسیون مناقصه باز و قرائت خواهد شد حضور پیشنهاد دهندگان در جلسه مناقصه‌آزاد است و اداره در رد یك‌یا کلیه پیشنهادات مختار است . الف ۱۹۰۷

۱ـ۲ آ ـ ۹۰۲۴ **مدیر کل‌امور مالی وزارت راه. کریم‌زند**

آگهی مناقصه

اداره کل هواپیمائی کشوری تعداد هشت دستگاه کولر مورد احتیاج فرودگاه های آبادان وشیراز را بامشخصات و شرایط زیر از طریق مناقصه خریداری مینماید . داوطلبان میتوانند پیشنهادات خودرا بانضمام فیش بانکی معادل پنج‌درصد از بهای کالای مورد مناقصه که بحساب ۱۱۶۳ سپرده دربانك مرکزی ایران پرداخت خواهند نمود ویا معادل همان مبلغ ضمانت نامه بانکی که از یکی از بانکهای مجاز صادر شده باشد در پاکت لاك‌مهرشده که روی آن جمله (مناقصه کولر) نوشته شده باشد تاآخروقت اداری روز دوشنبه هفدهم تیرماه ۴۲ بدفتر اداره کل تسلیم نموده و رسید دریافت نمایند.

۱ـ مشخصات کولر عبارت از سه دستگاه پنج‌تنی‌ویکدستگاه دوتنی و دودستگاه یك تنی و دودستگاه یك تن‌ونیم بوده‌است .

۲ـ پیشنهادات‌واصله درساعت ۹ صبح روز سه‌شنبه ۱۸ر۴۲ در کمیسیون مناقصه باز و قرائت خواهد شد و حضور پیشنهاد دهندگان در جلسه آزاد است .

۳ـ به‌پیشنهاداتی که فاقد سپرده ویا مشروط بوده باشد ترتیب‌اثر داده نخواهد شد .

۴ـ کلیه مالیات‌و عوارض دولتی و هزینه درج آگهی‌بعهده برنده مناقصه بوده و هرگاه برنده مناقصه از انجام معامله و امضاء قرارداد خودداری نمود سپرده آن بنفع صندوق دولت ضبط خواهد شد .

۵ـ برنده مناقصه هرگاه نمایندگی در آبادان و شیراز داشته باشد میتوانند شش دستگاه به‌فرودگاه آبادان و یك دستگاه به فرودگاه شیراز تحویل نماید .

۶ـ اداره در رد وقبول یك ویاکلیه پیشنهادات مختار است .

الف ۱۹۶۵

۱ـ ۲ آ ـ ۹۳۱۸ **اداره کل هواپیمائی کشوری**

آگهی تجدید مناقصه شماره ۴۱ر۳۹

اداره کل کارپردازی وزارت پست و تلگراف و تلفن هفتصدونودو هفت (۷۹۷) کیلومتر کابل تلفنی و متعلقات و هشتاد (۸۰) کیلو متر کابل مسلح وسربی ارتباطی و متعلقات مربوطه را طبق‌برك شرائط وطرح قرارداد وطرح ضمانت‌نامه و مشخصات فنی موجود از طریق مناقصه خریداری مینماید .

داوطلبان شرکت در مناقصه میتوانند باداره کل کارپردازی واقع در خیابان سعدی جنوبی ساختمان بانك بیمه پارس‌مراجعه‌و مدارك مناقصه را دریافت وبارعایت مفاد برك شرایط وطرح‌قرارداد وطرح ضمانت‌نامه پیشنهادات‌خودرا جوف سه‌پاکت بشرح‌مندرج دربرك شرائط تاساعت ۹ صبح روز دوشنبه ۱۱ر۶ر۴۲ بدفتراین اداره کل تسلیم داشته و رسید دریافت دارند . پیشنهادات رسیده درساعت ۱۰ صبح همان روز باز و قرائت خواهد شد . الف۱۹۷۱

۱ـ ۲ آ ـ ۹۳۲۲

۲ میلیون تومان بهدر میرود!؟

دو دستگاه تقطیر آب دریا در بندر بوشهر بلااستفاده افتاده است

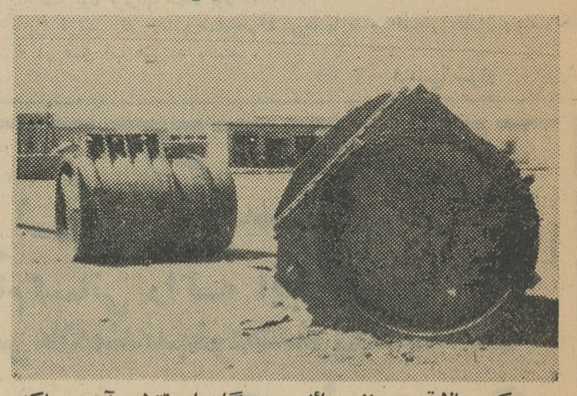

در عکس بالا قسمتی از وسائل و دستگاههای تقطیر آب دریا که بلا استفاده و اکسیده شده است دیده میشود .

ظرفیت دستگاههای مزبور در هر شبانه روز تبدیل شصت هزارمتر مکعب آب‌شوردریا به آب شیرین میباشد .

خبرنگارمادربنادرجنوب مینویسد قریب سه سال است اداره کل گمرك دو دستگاه تقطیر آب دریا وارد بندر بوشهر نموده استکه‌قرار بود به شهرداری این شهرستان واگذار شود مشروط بر اینکه شهرداری این دو دستگاه را در ناحیه بهمنی واقع‌در فاصله۱۲کیلو متری جنوب بندربوشهر نصب کند تا کارمندان گمرك نیز از آب‌آن استفاده نمایند این تصمیم ازآن جهت گرفته‌شد که‌اداره کل‌گمرك بودجه‌ای برای‌نصب وبهره برداری از این دو دستگاه را نداشت .

ولی شهرداری بندر بوشهر هم که‌گویا بودجه‌ای‌برای اینکارندارد تاکنون از تحویل و نصب و بهره‌برداری از دو دستگاه تقطیر آب دریا خود داری کرده و در حال حاضر دو دستگاه مزبور که بهای آنها جمعا ۲۰ میلیون‌ریال است‌در محوطه پشت ساختمان گمرك‌افتاده وکم کم از بین میرود در حالیکه اهالی بندر بوشهر برای تامین‌آب آشامیدنی خود احتیاج مبرمی به بهره برداری از دستگاههای تقطیر آب دارند وامیدوارند ترتیبی داده شود که هرچه‌زودتر این‌دو دستگاه تقطیر آب نصب شود ومورد بهره برداری‌قرار گیردمردم بندربوشهر تقاضا دارند که هر چه زودتر قبل از آنکه این دو دستگاه تقطیرآب اکسیده شود واز بین برود لااقل در همان ناحیه بهمنی نصب گردد.

خزان گلشن ؟

خبرنگارما در کازرون می‌نویسد : چندروز قبل احمد گلشن فرزندهفت ساله محمدحسین یکی از اهالی کازرون ازپشت‌بام ساختمان منزل مسکونی‌خود سقوط کردودرگذشت .

باین ترتیب متاسفانه گلشن عمر «احمدگلشن»را دیگر بهاری نیست .

پلهای کرخه و سوسنگرد بزودی ساخته خواهد شد

خبرنگار ما در اهواز گزارش میدهد : پریروز تلگرافی از طرف آقای معینیان وزیر راه درمورد پلهای کرخه و سوسنگرد باستانداری خوزستان مخابره گردید که بموجب آن اطلاع داده شد مقدمات نصب پل کرخه فراهم است واز نظر اهمیت کار اداره راهسازی مطالعات خود را در این باره تکمیل کرده و تاکید شده استکه هرچه زودتر عملیات نصب پل مذکور آغاز شود البته ساختمان پل کرخه که یك پل بزرك و معظم میباشد زودتر ازیکسال تمام نخواهد شد .

در مورد پل سوسنگرد بموجب تلگراف مزبور اطلاع داده‌شده‌بود که شروع ساختمان پل سوسنگرد جزءبرنامه امسال وزارت راه‌میباشد طرح ساختمان این پل نیز بسازمان برنامه ارسال گردیده و بمحض اینکه از تصویب سازمان برنامه گذشت آگهی مناقصه آن انتشار خواهد یافت .

رئیس فرهنك دماوند گفت :

مزایای خارج‌ازمرکزمعلمین پرداخت‌میشود نقائص کار سپاه دانش مرتفع میگردد

بنا بگزارش خبرنگار ما در آبعلی چند روز قبل آقای احمد پور شمس رئیس فرهنك شهرستان دماوند در جلسه مدیران مدارس دماوند و آبعلی اظهار داشت : دراجرای منویات ملوکانه برای رسیدگی بوضع افراد سپاه دانش که در حوزه فرهنگی دماوند مشغول شده‌اند اقدام شده و تمام نقائص کار آنان رفع میشود .

برای پیشرفت آموزش ابتدائی نهایت‌سعی و کوشش مبذول‌خواهد شد تا کادر آموزشی مدارس تکمیل شود و آموزگاران با دلگرمی بکار خود ادامه دهند .

آقای پور شمس در مورد مزایای خارج از مرکز آموزگاران غیر بومی اظهار داشت : طبق مقررات این گونه آموزگاران باید از مزایای خارج از مرکز استفاده نمایند و دراین باره اقدام لازم بعمل آمده و سعی میشود حقوق مسلم این قبیل معلمین در حداقل مدت و با امکانات موجود وصول و پرداخت شود .

بزغاله عجیب

خبرنگار ما در شاه آباد غرب مینویسد چند روز قبل بزی متعلق به حسن مجردی یکی از روستائیان شاه آباد بزغاله عجیب‌الخلقه‌ای بدنیا آورد !

قسمتی از خصوصیات غیرطبیعی این بزغاله اینست که دو دست و یك پا دارد و بجای یك پای دیگر زائده‌ای بطول چهار سانتی متر مشاهده میشود .

یك نان‌خور کمتر بهتر!؟

صعود بقلهٔ کرماکوه

خبرنگار ما در شمیران اطلاع میدهد: گروهی از کوهنوردان سازمان کوهنوردی مرکز زرهی و سنوار که به سرپرستی آقایان‌سروان روحی سرپرست کوهنوردی سازمان مزبور و آقای امیرحسن شاملو مربی کوهنوردی شمیران به قله کرماکوه کلاردشت صعود کرده‌بودند بازگشتند .

در عکس بالاکوهنوردان برقله کرماکوه دیده میشوند

فعالیت افرادسپاه‌دانش درشمیرانات

سپاهیان دانش روستائیان را نیز راهنمائی میکنند

خبرنگار ما در شمیران مینویسد : چون در مورد حسن انجام‌وظیفه افراد سپاه دانش در شمیرانات مطالب زیادی شنیده بودم چند روز قبل باتفاق آقای سیاحی راهنمای کلاس های مزبور در شمیرانات از کلاس های درس سپاه دانش این منطقه دیدن کردم تا فعالیت های فرهنگی سپاه دانش را از نزدیك مشاهده نمایم .

در کلیه روستا های دور و نزدیك شمیرانات که کلاس های سپاه دانش تشکیل شده ، از لواسانات گرفته تارودبار و قصران همه جا معلمین نظامی باشور و شوق فراوان به تعلیم دانش آموزان خردسال و بزرگسال و روستائیان و فرزندانشان اشتغال داشتند معلمین مزبور روستائیان را در زمینه مسائل بهداشتی نیز راهنمائی مینمایند .

ضمنا چون پرداخت حقوق افراد سپاه دانش به تاخیر افتاده بااقدام آقای فرخ‌نیا رئیس فرهنك بهر یك از آنان مبلغ دو هزار ریال مساعده پرداخت گردید .

امان از مگس ؟

خبرنگارما درشهر ری مینویسد ، این‌روزها بقدری‌درشهرری مگس‌فراوان شده که گرمای تابستان و دیگر مشکلات و گرفتاریهای مردم راتحت‌الشعاع قرار داده‌است !

فراوان‌شدن مگس درشهرری‌علاوه برسلب آسایش مردم ، سلامت و بهداشت همه رانیز بمخاطره افکنده و اهالی تقاضا دارند هرچه زودتر از طرف مقامات مربوطه نسبت‌به سم‌پاشی وپاك‌کردن این‌منطقه اززباله وکثافات اقدام‌شود، زیرا سزاوار نیست مردم حتی ازمگس‌هم درعذاب باشند .

تصادف با کوه !

بطوریکه خبرنگار مادر «رودهن» گزارش میدهد چندروز قبل کامیون شماره ۹۴۸۹۲ برانندگی اللهوردی‌بر اثر بریدن ترمز درنزدیکی رودهن‌به کوه اصابت‌کرد. وبه‌آن خسارت‌زیادی وارد آمد ولی راننده کامیون جراحت سختی برنداشت وجان بسلامت برد .

خلاصهٔ خبرهای شهرستانها

مرودشت ـ فرماندارشیرازکه بنا بدعوت شهردار مرودشت باین شهر آمده بود نخستین کلنك ساختمان یك دبستان شش کلاسه را بزمین زد این دبستان از محل صدی پنج عمران دهات ساخته میشود .

میناب : با انتقال آقای سروان مهدوی فرمانده‌گروهان ژاندارمری میناب بدعوت آقای ستوان نعیمی رئیس شهربانی مراسم تودیعی با حضور آقای‌حسامی شهردار ترتیب‌داده شد.

آقای ستوان رزازنژاد سرپرست‌جدیدژاندارمری‌مشغول کارشد.

قزوین ـ آقای امیر غیاثوند سرپرست سازمان جوانان شیرو خورشید سرخ قزوین قرار است‌به مدت‌سه ماه‌جهت آشنائی بافعالیت سازمان جوانان صلیب سرخ به کشورهای اروپائی عزیمت نماید.

شهر ری ـ اخیرا وضع اداره ثبت اسناد شهر ری رو بهبودی گذاشته ودر این راه آقایان رضائی رئیس اداره و نوروزی واحمدی روسای دوائر آن صمیمانه فعالیت میکنند.

کازرون ـ بمناسبت انتقال آقای سرگرد نبوی رئیس شهربانی کازرون مجلس تودیعی ترتیب داده شد .

آقای سروان دستغیب بجا نشینی‌آقای‌سرگردنبوی‌منصوب‌شد.

پلشت ورامین ـ دانش آموزان سال دوم دانشسرای کشاورزی «مامازن» ورامین بسرپرستی آقای فتح‌الله سید نیابمنظور بازدید گیلان ومازندران ،عزیمت نمودند.

کشف جنازه

خبرنگار ما در کرمانشاه گزارش میدهد : چندروز قبل جنازه جوان۲۵ ساله‌ای بنام‌حسین‌فرزند امین درحوالی قریه «درگه»ازتوابع کرمانشاه دردامنه کوه بدست‌آمد. پس‌از معاینه‌ای‌که در پزشکی قانونی ازجسد بعمل آمدمعلوم شد حسین بوسیله اسلحه خفیف‌بقتل رسیده واینك‌جریان‌امر تحت‌رسیدگی مقامات قانونی است .

غرق شد

خبرنگار ما در بابلسر گزارش داد دیروز علی اکبر فرزند ۱۲ساله علی قنبر یکی از اهالی بابلسر که برای شنا به رودخانه رفته بود غرق شد .

جنازه علی اکبر از رودخانه گرفته شد و با انجام تشریفات قانونی بخاك سپرده شد وی تنها فرزند ذکور خانواده خودبود .

سقوط ازکوه

طبق‌گزارش خبرنگارما در قم چند روز قبل حسین رمضانی فرزند محمد اهل خمین که‌در معدن سنك ساختمانی طالقان قم کار میکرد براثر بی‌احتیاطی ازقله‌ای بارتفاع ۱۷ متر سقوط‌کرد. ومغزش متلاشی‌شدبااطلاع جریان به مقامات مربوطه مامورین ژاندارمری‌به اتفاق آقای دکترفاطمی پزشك قانونی بمحل رفتند وعلت مرك ویرا خونریزی مغزی‌ناشی ازسقوط تشخیص دادند و جواز دفن جنازه ویرا صادرکردند .

نجات از مرك

خبرنگار ما در مرودشت گزارش میدهد: چندروز پیش کودك ۵ساله‌ای ازاهالی مرودشت بنام کریم اسدی هنگامیکه درحیاط منزل مشغول‌بازی بود درحوض آب‌افتاد و غرق‌شد . بلافاصله پدرومادر کریم اورا از آب گرفتند وبرای معالجه به مطب یکی‌از پزشکان منتقل نمودند. پزشك مذکور پس‌از چهارساعت کوشش و فعالیت کریم راکه‌در تمام این مدت بیهوش بود .ازمرك حتمی نجات داد .

شیوع مالاریا در جنوب حتی مامورین ژاندارمری مبتلا شده‌اند

خبرنگار ما در بنادر جنوب گزارش میدهد : طبق اظهار آقای سرگرد دکتر عادلی رئیس بهداری هنك ژاندارمری بندر بوشهر و بنادر جنوب بیماری مالاریا در قریه «باباکلان» واقع در فاصله ۲۵۰ کیلو متری شمال بندر بوشهر بشدت شیوع یافته و حتی چندین نفر از مامورین ژاندارمری هم دراین قریه باین بیماری مبتلا شده‌اند ، مبتلایان همیشه تب دارند و احساس سنگینی شکم میکنند .باید گفت وجود یکنوع پشه مالاریا بنام (استفنسی) درسواحل جنوب بیماری‌مالاریا را در این مناطق توسعه میدهد واین پشه بنا باظهار متخصصین بهداشت جهانی و متصدیان انستیتو مالاریا لوژی کازرون در برابر سموم د.د.ت وداللدرین مصونیت دارد وچون سمی وجود ندارد که این پشه را نابود کند خوب است متصدیان انستیتو مالاریا لوژی کازرون که ناحیه باباکلان جزء آن شهرستان است بیماران مبتلارابا‌قرصهای کلروکنین و داروهائی که در معالجه آنان تاثیر کامل دارد معالجه نمایند .

فرزند پنجساله شان طی تصادف قربانی شد ولی والدین کودك از شکایت علیه راننده اتوبوس خودداری کردند

خبرنگار ما در قم گزارش میدهد :ساعت ۸ بعد ازظهر پریروز اتوبوس شماره۸۹۱۰۰برانندگی غلام کرمانی معروف به غلام سنك هنگام حرکت‌در خیابان صفائیه شهرستان قم براثر سرعت‌فوق‌العاده با دختر بچه پنجساله عابری بنام انسیه احمدی مقدم تصادف کرد. شدت‌تصادف باندازه‌ای بود که دخترك از ناحیه سرو شکم بسختی مجروح گردید و آسیب دید. دختر مجروح رابرای معالجه به بیمارستان نکوئی منتقل کردندولی‌شدت جراحات وارده بحدی بود که قبل از انجام عمل جراحی انسیه فوت کرد . جنازهٔ دخترك مقتول بااعلام‌جریان‌بدادسرا پس‌از انجام تشریفات قانونی مدفون شد ورانندهٔ اتوبوس نیز توسط مامورین انتظامی دستگیر گردید و پس ازتکمیل پرونده بدادسرا تحویل شد وتحت‌تعقیب قرار گرفت . جالب اینکه والدین انسیه که‌خانواده‌ای کثیراولاد میباشند براثر داشتن‌فرزند زیاد، ازشکایت علیه راننده اتوبوس خودداری کرده‌اند . شاید عقیده شان این استکه : یك نان خور کمتر ، بهتر !؟

انتصابات درشهرستانها

شیراز ـ آقای عدل : رئیس تربیت بدنی استان فارس

ورامین ـ آقای سرهنك آریائی ، رئیس شهربانی

سکته قلبی

گزارش‌خبرنگارمادربیجارحاکیست: چندروز پیش آقای عسکر توسلی‌یکی از نیکوکاران بیجار بعلت سکته قلبی فوت‌نمود فوت مرحوم عسکر توسلی موجب تاثرو تالم عمومی شدو جنازه آنمرحوم درمیان اندوه فراوان مردم بیجار مدفون گردید دفتر نمایندگی اطلاعات در بیجار این‌مصیبت را به بازماندگان آن‌موحوم تسلیت میگوید

اقدامات عمرانی

خبرنگار ما در میناب جنوب مینویسد چند روز قبل عده‌ای از نمایندگان اهالی میناب بدفتر نمایندگی اطلاعات مراجعه کردند و از اقدامات عمرانی و اصلاحی موثری که اخیرا براهنمائی آقای قانع فرماندار این شهرستان‌انجام گرفته است اظهار خشنودی و سپاسگزاری کردند .

این عده اظهار امیدواری کردند که با فعالیت ها و پشتکار آقای فرماندار کلیه‌احتیاجات مردم‌میناب مرتفع گردد و تشویق وی را از مقامات مربوطه تقاضا داشتند .

مجلس تودیع

خبرنگار مادرخمین اطلاع‌میدهد بمناسبت انتقال آقای کریم جلالی معاون اداره دارائی خمین‌بالیگودرز مجلس تودیعی از طرف آقای‌عقیقی رئیس دارائی این شهرستان‌برگزار شد .

دراین مجلس ، ازخدمات گذشته آقای کریم جلالی بنحو شایسته‌ای تقدیر بعمل آمد وهدایائی به وی اهداء گردید .

آقای جلالی بریاست اداره‌دارائی الیگودرز منصوب شده است .

امتحانات نهائی

خبرنگار مادر سیرجان طی گزارشی مینویسد ، چند روزقبل امتحانات نهائی کلاسهای ششم ابتدائی آموزشگاههای سیر جان انجام شد. این امتحانات زیر نظر آقای مهدی رحمتیان رئیس هیئت ممتحنه و نظارت آقای منصوری نژند رئیس فرهنك سیرجان در چهار حوزه برگزار شد . عده داوطلبین شرکت‌کننده‌درامتحانات نهائی ۴۵۳ نفر است که از این عده ۱۱۸ نفر دختروبقیه پسربودند

کارشناس فنی

خبرنگار مادرسیرجان گزارش میدهدبراثر اقدامات آقای‌سرگرد پیامی رئیس شهربانی شهرستان سیر جان برای اعزام کار شناس فنی جهت‌آزمایش اشخاصیکه‌مایل بگرفتن گواهی‌نامه رانندگی‌هستند چند روز قبل آقای ستوان یکم کاوه باین شهرستان وارد گردید ومشغول کار شد .

نتایج قسمتی از مسابقات قهرمانی آموزشگاههای کشور

اولین جلسهٔ سمینار تربیت بدنی سپاه‌دانش با شرکت مربیان ورزش آموزشگاه‌های کشور تشکیل شد

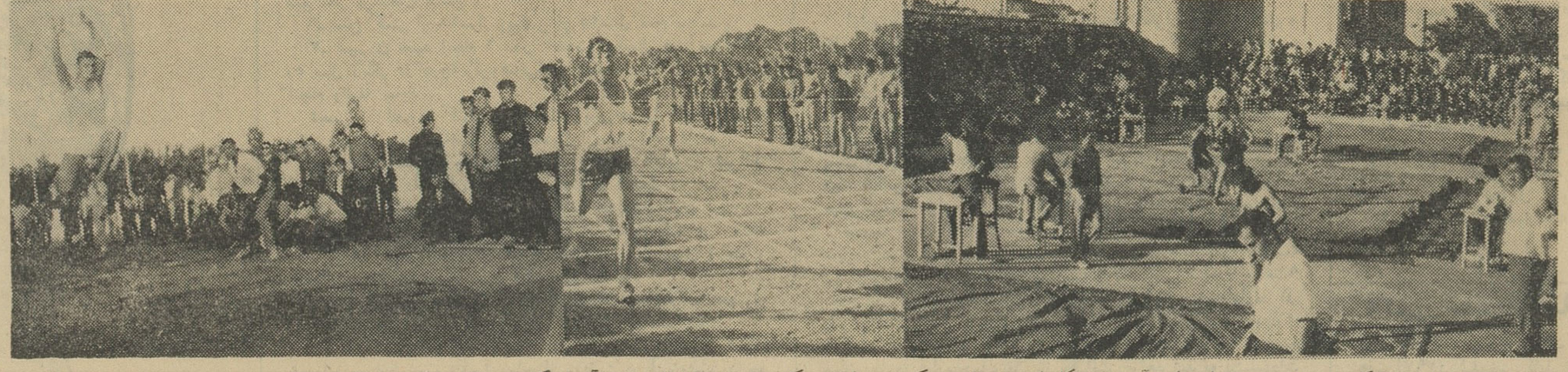

قبلا اطلاع داده شد که ششصد نفر دختران دانش‌آموزورزشکار ازشهرستانهای کشور برای شرکت در مسابقات قهرمانی آموزشگاه های کشور که در رضائیه برگزار میشود وارد این شهرستان شدندو درارد‌وگاه مخصوص خودمستقر گردیدند .

خبرنگار ما در رضائیه گزارش میدهد : پریروز جلسهٔ مقدماتی سمینار تربیت بدنی سپاه دانش باحضور آقای دکتر بنائی و مربیان ورزشی شرکت کننده در اردوی قهرمانی آموزشگاه های کشور در سالن استادیوم رضاپهلوی شهرستان رضائیه تشکیل گردید . دراین جلسه آقای دکتر بنائی درباره هدف وزارت فرهنك از تعلیم اصول تربیت‌بدنی باطفال روستائیان و شرکت آنان در کارها و فعالیتهای دستجمعی بتفصیل مطالبی بیان داشت .

خبرنگار ما اضافه میکند مسابقات کشتی ، بکس و پینك پنك قهرمانی آموزشگاه های کشور همچنان ادامه دارد . مسابقات دوو میدانی قهرمانی در قسمتهای مختلف خاتمه یافت در قسمت دو چهارصد متر نفر اول آقای قیصری‌موفق شد مدت سه ثانیه رکورد سال گذشته را جابجا کند نفر دوم آقای واقفی نیز موفق شد دوثانیه‌رکورد سال گذشته را بشکند ضمنا نتایج مسابقات هنری در رشته‌های‌مختلف اعلام شد .

در رشته‌وبولون آقای حسن اعتمادی تبریزی ازتهران ـ آکاردئون آقای ایرج ابراهیمی از تهران ـ تار آقای علینقی ستوده از شیراز و در رشته نقاشی در قسمت زنك و روغن نفر اول آقای سید رضاجلیلیان ازتهران و در قسمت آب‌رنك نفراول آقای احمد مقبل از اصفهان‌اعلام گردیدند .

مسابقهٔ روزنامه نگاری بین دانش آموزان شرکت کننده در مسابقات قهرمانی آموزشگاه های کشور خاتمه یافت و نتیجه بعدا اعلام میشود .

در عکس بالا صحنه‌ای از برگزاری مسابقات قهرمانی آموزشگاه های‌کشور دیده میشود .

برنامه تلویزیون ایران
فرستندهٔ آبادان

جمعه ۷ر۴۲

ساعت ۶ر۳۰ سلام شاهنشاهی، اعلام برنامه
ساعت ۶ر۳۲ فیلمهای کارتن
ساعت ۷ اخبار هفته‌ایکه گذشت (با همکاری موسسه اطلاعات)
ساعت ۷ر۳۰ موسیقی عربی
ساعت ۸ فیلم پلیس بین‌المللی
ساعت ۸ر۳۰ فیلمهای خبری هفته
ساعت ۸ر۴۵ برنامهٔ مارگارت آستور
ساعت ۹ فیلم سینمائی
ساعت ۱۱ پایان برنامه

شنبه ۸ر۴۲

ساعت ۶ر۳۰سلام شاهنشاهی ،اعلام برنامه
ساعت ۶ر۳۲فیلم برای خردسالان
ساعت ۷فیلم مستند
ساعت ۷ر۳۰ پیکار اندیشه‌ها
ساعت ۷ر۴۵ نغمه‌ها وترانه‌ها
ساعت ۸فیلم مخاطره پیشه من‌است
ساعت ۸ر۳۰ اخبار بزبان فارسی
ساعت ۸ر۴۵ اخبار بزبان عربی
ساعت ۹ مسابقه ۲۰سئوالی
ساعت ۹ر۳۰ فیلم موزیکال
ساعت ۱۰ پایان برنامه

نیازمندیها

استخدام

باگذراندن دوره کامل شورت هند استخدام‌شما حتمی‌است‌تلفن ۶۹۹۵۹
۱ـ۱۵ آ ـ۷۵۵

کارگر آرایش مردانه
چندنفر نیازمندیم ـ عباس‌آباد اول خیابان سیمتری فرح آرایشگاه‌مردانه برنا ۱ـ۳ آ ـ۵۷۵۹

پزشکیار ـ بهیار
چند نفر بهیار و پزشکیار آزموده مورد نیازاست داوطلبین ۱۴ تا ۷بعداز ظهر به بیمارستان مروستی خیابان فرانسه مراجعه فرمایند .
۱ـ۲ آ ـ۵۹۱۳

مجله آسیای جوان جهت کارهای تبلیغاتی
به‌چهارنفر مردوزیتورو عده‌ای‌دوشیزه ویابانوی تحصیلکرده‌وبه‌دونفردوشیزه ویابانوی دفتردار برای پلاژیاس ویک نفر وایزمن زن‌با حقوق مکفی نیازمند است صبحها از۸الی ۱۲ عصر هاز۴ الی ۷بعداز ظهر .
سوم اسفند پشت‌بانك رهنی کوچه بخت مراجعه فرمائید .
۱ـ۳ آ ـ۹۳۷۲

یکنفر پزشك دندانساز
که‌بتواند ازساعت چهار الی ۹بعد ازظهر درمطبی کار کند نیازمندیم تلفن ۵۵۵۵۰
۱ـ ۲ آ ـ۵۸۵۱

آگهی استخدام
شرکت سهامی کارخانجات شیشه ایران بیك نفر تراش‌کار درجه یك‌که قالب تراشی هم بداند احتیاج دارد داوطلبان بین ساعات اداری بدفتر شرکت واقع درنازی‌آباد خیابان‌سیلو مراجعه نمایند .
۱ـ۵ آ ـ۹۲۷۸

میهماندار هوائی
هواپیمائی ملی ایران (هما) بچند نفر دوشیزه یا بانوی مجردکه دارای سلامت‌کامل و تحصیلات دیپلم بوده وبزبان انگلیسی مسلط باشند برای شغل میهماندار هوائی نیازمند می باشد .
داوطلبانی که تحصیلاتشان فوق دیپلم بوده و به چند زبان خارجی آشنائی داشته باشند حق‌تقدم‌خواهند داشت .
واجدین شرایط پس‌از گذرانیدن یك دوره کوتاه کارآموزی استخدام خواهند شد .
داوطلبان میتوانند همه‌روزه (بجز ایام تعطیل) از ساعت ۸ صبح تا ۱بعدازظهر بادر دست داشتن مدارك تحصیلی ودوبرك رونوشت‌شناسنامه وچهارقطعه‌عکس‌به‌کارگزینی‌هواپیمائی ملی ایران واقع درخیابان ویلا پلاك ۴۴ مراجعه نمایند .
۱ـ۳ آ ـ۹۶۰۰

دکتردارو‌ساز یادپیلمه
برای مسئول داروخانه در طهران صبحها نیازمندیم تلفن ۴۷۷۳۴
آ ـ۵۹۳۵

ساختمان

(تهران تعمیر)
آماده‌برای اجرای همه‌نوع کارهای ساختمانی شما اعم از نوسازی و تعمیرات میباشد تلفن ۴۸۳۲۸
۱ـ۳۰ آ ـ ۸۹۱

دفتر ساختمانی فرزانه
پشت‌شهرداری پاساژفتوت۳۰۴۸۳۲
آ ـ۲۶ آ ـ۹۲۱

سازمان‌ساختمانی معماریان
مقاطعه‌کاری نقشه بناء و کارگر برای هرگونه کار های ساختمانی میدان شهناز پاساژ جم‌تلفن ۷۳۵۶۸

قابل توجه شرکتهای ساختمانی و صاحب کاران محترم
بدینوسیله باطلاع‌میرساند سازمان ساختمانی معماریان بمیدان شهناز مقابل ایستگاه خط ٤ پاساژ جمع‌زاده انتقال یافت تلفن ۷۳۵۶۸

تسطیح اراضی
خاکبرداری و خیابان‌بندی بوسیله بولدوزر با نازلترین قیمت تلفن ٦٤٥٨٠
۱ـ۳۰ آ ـ۹۱۹

صاحب امتیاز و مدیر مسئول : عباس مسعودی
جای اداره : خیابان خیام چاپخانه اطلاعات

مستغلات

خانه‌های رهنی نیازمندیم ۷۲۶۳۸
۱ـ۱۰ آ ـ ۸۳۵

معاوضه املاك تلفن۷۲۶۳۸
۱ـ۱۰ آ ـ۸۳۸

چند باب خانه خریداریم خانه املاك تلفن ۷۲۶۳۸
۱ـ۱۰ آ ـ۸۳۹

کاتی بازاراملاك ۴۹۸۹۶
۱ـ۲۰ آ ـ۸۵۹

خانه‌رهن تصرفی‌میخواهیم
تاصد هزار تومان درشمال شهر لاله‌زار ۳۹۷۸۴ بنگاه کوشیان
۱ـ۲ آ ـ۹۳۷۴

نقدا
ویلای مدرنی درشمیرانات حدود ۵۰۰هزار تومان خریداری میشود .
تلفن ۳۲۳۶۸
۱ـ۳ آ ـ۵۸۹۵

یك‌خانواده اروپائی
احتیاج بمنزل مدرنی جهت اجاره درشهرياشميرانات دارد تلفن۳۲۳۶۸
۱ـ۳ آ ـ۵۸۹۳

دو دستگاه خانه مدرن
۵الی ٦اطاقی‌درشمیران برای‌خارجی فوری نیازمندیم تلفن ۸۹۹٦ ٤
۱ـ۲ آ ـ۵۸۵۷

بفروش میرسد

سینمائی واقع درمیدان‌ثریا
انتهای خیابان‌کرگان بفروش میرسد ویا باحق سرقفلی باجاره داده‌میشود طالبین بتلفن ۳٤۰۵۳ مراجعه نمایند
۱ـ۰ ۱ آ ـ۵۹۸۲

خانه‌های اقساطی
خانه‌های مدرن وعالی باقیمت‌مناسب و اقساط‌طولانی
غرب‌قپان تهران‌پارس قطعه ۲۸
تلفن ۷۹۱۷۲۵ صندوق‌پستی ۲۶۹۲

خانه فروشی
اصول زندگی‌مترقی ومدرن متداول درامریکا وسایر کشور های متمدن جهان مارا نیز باین فکر واداشت که شما پیشنهاد کنیم اجاره ده سال آپارتمان یامنزل مسکونی خود راداده ویك آپارتمان مجهزو مدرن از یك ساختمان دربهترین نقطه مرکزی‌تهران راخریداری فرموده وبرای همیشه خود رااز شر اجاره نشینی راحت کنید .
یك آپارتمان باچهار اطاق وتمام‌وسائل مربوط بزندگی نو ومدرن باآب وبرق وتلفن واف‌اف در بهترین نقطه‌تهران باقیمت مناسب واقساط قابل پرداخت برای تمام خانواده هاکسب اطلاعات بیشتر بتلفن ٦۱۱۱۳۳ مراجعه‌فرمائید.
۱ـ۲ آ ـ۹۰۵

در خیابان ویلا
منزل مستغلاتی سه‌طبقه شخصی ساز نقدو معاوضه بفروش میرسد .
٦۲٤٤٦۰
۱ـ۳ آ ـ۹۰۳

خانه ۷۰متر نزدیك خیابان‌شهباز جنوبی خیلی ارزان ۵۸٤۰۹

خانه فروشی کوچك
خانه ای دارای چهار اطاق وزیر زمین و برق واقع در انتهای‌خیابان شهباز (تیر دو قلو مشرف بباغ‌کودك) بدون واسطه ۱۲ هزار تومان طالبین بلاله‌زارپاساژ ایران طبقه‌دوم ـ تریکو مهتاب رجوع نمایند .
۱ـ۳ آ ـ۵۸۰۹

زمین فروشی در کرج
قطعات یکصد تا یکهزار متر با آب با سند مالکیت رجوع فرمائید لاله‌زار نزدیك توپخانه ۳۹۷۸٤ به :
بنگاه کوشان

واگذار میشود

دواطاق بهترین نقطه نادری واگذار میشود ٦۰۳۷۳

یك باب مغازه
واقع درامیریه ایستگاه کنجة با تلفن و برق واگذار می شود طالبین به‌تلفن ۲۷۳۵۵ درآدرس فوق مراجعه فرمایند

حصیر فروشیها

حصیر فروشی کوشش
سه‌راه تخت‌جمشید تلفن۷۳۱۹۲
۱ـ۳۰ آ ـ۸۷۹

اجاره داده می شود

در سراسر تهران
همه رقم خانه وآپارتمان برای‌اجاره موجود داریم مؤسسه کاتی ۴۹۸۹٦
۱ـ۰ ۱ آ ـ۸۳۱

یکدستگاه ساختمان نوسازسه‌طبقه
واقع دربلوارکرج کاخ شمالی دارای ۱۱ اطاق وسائل کامل آب و برق شبانه روزی اجاره داده میشود تلفن ۲۱۰۲۰ رجوع فرمائید
۱ـ۳ آ ـ۸۸۸

در خیابان پاستور اجاره داده میشود
یکباب خانه بمساحت ۱۰۰۰ متر مشجر شامل ۱٦ اطاق وهمچنین یك باب متصل بهمان شامل ۷ اطاق باآب وبرق و تلفن مناسب ادارات دولتی و سفارتخانه‌ها رویهم یا جداگانه به تلفن ۴۹۸۹٦ و۳۱۲۸۹ ـ احمدنهضت مراجعه شود
آ ـ۶۰۰۳

معاملات پول

پول شرطی نیازمندیم تلفن ۶۹۲۲۷
۱ـ۱۰ آ ـ۸٤٤

پول در مقابل شماره تلفن داده می شود تلفن ۵۳۸٤۰و ۵۶۳۲۹
۱ـ۲۰ آ ـ٦٦۷٦

کلیه معاملات پولی تلفن ۷۲۶۳۸
۱ـ۱۰ آ ـ ۸۲٦

برای‌تهیه وبهره‌دادن پول
باکوشان ۳۹۷۸٤ مشورت فرمائید
۱ـ۱۰ آ ـ۸۰۵٦

پول‌تومانی دوشاهی‌ونیم وسه‌شاهی
موجود است تلفن ۶۹۲۲۷
۱ـ۱۰ آ ـ۸٤۳

تومانی دوشاهی‌ونیم۷۳۲٤۲
۱ـ۳۰ آ ـ۹۰۰

پول‌شرطی نیازمندیم۷۳۲٤۲
۱ـ۰ ۳ آ ـ۸۹۹

معاملات تلفن

شماره تلفن فروشنده‌ایم ۳۵٤۱۵
۱ـ۲٦ آ ـ٦٦۰

هرنوع شماره تلفن نقد و اقساط خرید و فروش می شود تلفن۵۶۳۲۹

تلفن‌وفیش تلفن خریداریم ۵۵٤۹٦
۱ـ۲٦ آ ـ۷۳۸

فروش تلفن نقد واقساط ٦۰۰۲۵
۱ـ۲٦ آ ـ۷۸٦

بورس تلفن ۷۲۶۳۸
۱ـ۱۰ آ ـ۸۳۷

تلفن‌نقد یا اقساط فروشنده‌ایم
۵۵٤۹٦
۱ـ۲٦ آ ـ۷۳۹

سالن مد و آرایش

آموزشگاه آرایش هنگامه
دیپلمه پاریس و رم برای دوره جدید هنرجو میپذیرد و با ٤۰۰تومان درصورت از عهده برآمدن امتحان یك ماهه دیپلم میدهد ـ خیابان شاه‌جنب ایران کالا خیابان دقیقی شماره ۱۵۵

آموزشگاه آرایش سهیلا
دیپلمه ازآلمان . فرانسه .انگلستان باامتیاز رسمی از وزارت فرهنگ
تدریس علمی و عملی زیبائی و آرایش ماساژ و رنك‌مو درمدت دوماه موفق باخذ دیپلم خواهید شد .
کلاسهای‌شبانه برای‌آقایان
قلهك ـ بین ایستگاه دو راهی و یخچال مقابل سوپرمارکت کورش

گرامهای برقی الاك ELAC استریو چهاردور اتوماتیك مدل ۱۹۶۳ساخت آلمان مونتاژ درایران توسط‌مهندس آلمانی نماینده انحصاری رادیو تلویزیون‌گرتس
لاله‌زار رادیو جهان نو
تلفن ۳۲۵٦٦

آگهیهای متفرقه

شین آب
آب تصفیه شده تلفنهای ٦۲۲۹۹۷ و ۷۵۷۸۲۵
۱ـ۳۰ آ ـ۹۱۰

دبستان ملی دخترانه شیوا
ثبت نام میکند امیرآباد خیابان نصرت تلفن٦۱۱٦٤۲
۱ـ۳۰ آ ـ۸۷۰

هنرستان خیاطی وگلسازی‌مهران
بامتد گرلاوین هنرجو می‌پذیرد . شاهپور اول‌ارامنه تلفن ۵۳۹٤۱
۱ـ٤ آ ـ۸۷۲

انگلیسی در آموزشگاه نرسسیان
از۳ تیرماه ترم‌کلاسهای تابستانی برای کتابهای اول . دوم و سوم :ایرکت متد شروع شده وکلاسهای اول تا پنجم وکلاسهای دوره‌عالی‌نیز عصرها دایر است .
نشانی لاله‌زار نو پائین چهارراه کنت کوچه‌روبروی سینما کریستال پلاك ۳۳۱ تلفن ۳۰۲۹۳۷
۱ـ۱۵ آ ـ۸۷۷

آموزشگاه عالی‌خیاطی‌روش‌نو
برای دوره جدید هنرجو میپذیرد میدان کاخ طوسی تلفن ٦۱۱۷٦۲
٤ـآ آ ـ ۸۸٦

کودکستان و دبستان‌شهپر

دبستان از کلاس اول تا ششم با همه‌گونه وسائل تفریحی آموزنده‌زیر نظر مربیان‌متخصص فن‌تعلیم وتربیت وتدریس زبان انگلیسی با اسلوب تازه و کودکستان با همه گونه‌وسائل تفریحی و سرگرمیهای مدرن‌همه‌روزه صبح وعصر از ساعت ۸٫۵ تا ۱۲ظهر و ٤٫۵ تا ٦٫۵ ثبت نام میکند در فصل تابستان نیز فرزندان شما را درهرسنی که هستند میپذیرد بعلاوه درهر درسی که تجدیدی دارند درمدت دوماه آنانرا برای امتحان آماده‌میکند.
کلاسهای انگلیسی شبهر با متد تازه برای همه آماده ثبت نام است (نشانی ـ خیابان بزرگمهر کاشی۹۷)
۱ـ۳۰ آ ـ۸۹۱

پانسیون شبانه روزی کودك

واقع‌دریکی‌از خوش‌آب وهواترین نقاط دربند بمدیریت خانم اختراربابی باسال سابقه فرهنگی برای‌تابستان وسال تحصیلی آینده ثبت‌نام مینماید. برنامه های تفریحی درسی ـ کلاس های تجدیدی استفاده از استخر شنا و گردشهای دستجمعی قسمتی ازبرنامه پانسیون است. آدرس شمیران ـ دربند ایستگاه افخمی پانسیون کودك تلفن ۸٤۵۷۷

اطلاعیه آموزشگاه و آرایش یلدا

چون بعلت دعوت مدیره آموزشگاه از طرف کارخانه شوارتسکف آلمان برای بازدید عزیمت کرده بودند مراجعین محترم خودپذیرائی مینماید.ضمنا باطلاع‌میرساند برای دوره جدید هنر جو میپذیرد .
اول خیابان ایزنهاور تلفن ٤۵۷۷۱
۱ـ۳۰ آ ـ۹۱۳

ساعتی ۵۰ ریال
فیزیك ، شیمی ، جبر ، توسط دانشجوی سال دوم پزشکی درمنازل‌ـ صبحها به (۷۱۱٤۸) تلفن فرمائید .
۱ـ۲ آ ـ۵۷۰۵

کودکستان‌و دبستان علاج
واقع درسیروس همه‌روزه ازساعت ۹ صبح تا ۵ بعداز ظهر نام‌نویسی میکند وسیله ایاب و ذهاب فراهم است تلفن ۵۰۷۱۰
۱ـ ٤ آ ـ۸۹٤

آموزشگاه ماشین‌نویسی‌فائز
تعلیم ماشین‌نویسی با متد جدید شاه‌آباد اول اکباتان تلفن ۳۵۷۵۷
آ ـ ۹۱٤

راهنمای پزشکی اطلاعات

دکتر محمدرضا مسدد
دارای گواهینامه از بروك مدیکال امریکا درمان بیماریهای مقاربتی‌زنان دروازه دولت روبروی کمپانی فیات پذیرائی عصر ها ۸تا۸تلفن ۳۰۲۵۴۸

دکتر عباس نیك نژاد
متخصص ازدانشگاه‌پاریس بیماری های معده ، روده ، کبد ، لوزالمعده درمان بواسیر بدون‌عمل ، فیستول فیستور ، متد موثر دروازه شمیران خیابان گرامی‌پذیرائی۳تا۷ بعدازظهر

ترك ترياك دکتررحمانی
متخصص امرا ض‌اعصاب و روح‌از دانشگاه لندن خیابان پهلوی بالاتر از چهار راه امیراکرم تلفن٤۵۱۱٤

دکتر معانی
امراض مقاربتی ـ مجاری ادرار معالجه قطعی سوزاك تازه و کهنه‌ورم پروستات و سستی و تانوانی ضیق مجرا خیابان فردوسی مقابل بانکملی مرکز

دکتر دانشگر
امراض مقاربتی و جلدی وسوزاك تازه و کهنه ورم پروستات ضیق‌مجرا سستی وبواسیرامراض زنانه ونازائی خیابان‌سپه‌مقابل پستخانه۳۰۲٤۱٦

پلی کلینك
دکترمجاهدی دکترصدیقی
روزیدنت سابق بیمارستان های امریکا پزشك سازمان بیمه های اجتماعی کارگران بیماری های‌داخلی اطفال مقاربتی‌ـ ترك‌ترياك وسایرمواد مخدره ترك الکل مجهز بدستگاههای رادیو اسکپی لانتازول ترابی ـ ائروسل ترابی ـ دیاترمی وبخور پنی‌سیلین وغیره پذیرائی بعداز ظهر ها خیابان شاه‌روبروی مسجد سجاد تلفن۴۹۵۲٦

دکتر در طب پولوسا
متخصص بیماری های مقاربتی ، (سوزاك تازه و کهنه و سفلیس) امراض مجاری ، ادرار و تناسلی ـ خیابان فردوسی شمالی کوچه صادق پذیرائی ۹تا۱۲ و۵تا۸ تلفن ٤٦۵۸۹

درمان قطعی‌سوزاك تازه و کهنه وتقویت قوای‌تناسلی
دکتر عباس‌جناب زاده‌دارای گواهینامه از دانشکده طب فرانسه ـ خیابان‌منوچهری مقابل‌کوچه ژاندارك اول کوچه مهر صبح وعصر.

ترك معتادین‌ترياك‌وهروئین
بیمارهای جهاز هاضمه دروئی یا داخلی دکتر صفائی سعدی جنوب شرکت بیمه عصرها ٤الی ۷ تلفن ۳۰٤۱۵۳

دکتر احتیاطی
گواهینامه از امریکا امراض‌مقاربتی ناتوانی جنسی با دستگاه جدید صبح وعصر سلسبیل قصرالدشت چهارراه هاشمی تلفن ٦۸۸۲۹
۱ـ۱۵ آ ـ ۹۰۱

معتادین ترياك مرفین هروئین و الکل
دکتر حسن پزشك‌زاد معتادین را بدون زحمت خوابیدن با تقویت بنیه معالجه مینماید خیابان ری‌کوچه‌آبشار مقابل داروخانه ابن‌سینا تلفن ۵۱۵٤۱

پزشکان شبانه روزی

بیمارستان وزایشگاه مادر
خیابان روزولت تلفن ٦۲۳۲٤٤

راهنمای دندانپزشکی اطلاعات

دکتر افضل
متخصص پیوره و خونریزی لثه بهارستان اول‌صفی‌علیشاه تلفن۳۳۵۱۷
۱ـ۳۰ آ ـ۷٦۸

مطب دندانپزشکی
دکتر سید محمد اسدی
آسیستان بیمارستان امیراعلم از خیابان بهار به خیابان شمیران‌مقابل مولن‌روژ انتقال‌یافت تلفن‌مطب۷۳۱۰۸ منزل ۷۱۹٤٤
۱ـ۲ آ ـ۸۹۵

نقد واقساط
فلز ۷ ۷
سازنده کلیه محصولات‌فلزی
درب و پنجره پروفیل متری٦۵۰ ریال آهنی متری ٤۵۰ ریال تلفن ۷۹۸۹۳

تلفن جدید بنگاه جرثقیل
صادقیان ۳۰۲۰۹۱ میباشد
۱ـ۱۰ آ ـ۵۸٤۱

فروش اتومبیل

بازرگانی امیرکبیر مرتضوی یزدی
خرید و فروش هرنوع اتومبیل‌سواری وباری مقابل کوچه میرزا محمودوزیر تلفن ۳۹۰۳۲
آ ـ۲٦ آ ـ ٦۸۵

کالج بار
باتلفنهای جدید
٦۱۱۱۱۱ - ٦۱۱۱۱۲
٤۰۳۹۷ - ٦۱۱۱۱۳
بارواسباب کشی شهروحومه

کارخانه اطاقسازی پارس
صادق کرملو
سازنده مدرنترین اطاقهای چوبی و آهنی اتوبوس با قیمت مناسب در اسرع‌وقت نقد و اقساط‌تلفن ۵۷۵۲۸

نمایشگاه اتومبیل کریمی
تنها بازار نمونه خرید و فروش انواع اتومبیلهای سواری . کامیون. کمپرسی باباركينگ مجهز بسبك‌مدرن بمساحت‌چهار هزار متر باکارشناسان متخصص در اسرع وقت آماده‌انجام سفارشات مشتریان مجترم میباشد.
لاستیك . باطری نقد و اقساط
نشانی سیمتری گمرك تلفن۲٦۱۱٤
۱ـ۱۰ آ ـ۸۵۳

پژو ٤۰۳ وانت مدل ۵۹
کاملا مرتب بفروش میرسد تلفن ۳۸۰۰۷
۱ـ۲ آ ـ ۵٤٤۱

جویای کار

خانم انگلیسی با ۷سال‌سابقه
منشی تندنویس جویای کار است. صندوق پستی ٦۵۳ مکاتبه شود .

کمك داروسازی با۱۱سال
سابقه داروئی وپزشکیاری باداشتن مدارك حاضر بکاراست‌راهنمای شماره ۸۹مراجعه شود .

دوشیزه‌ای حاضر است
درخانواده خارجی برای نگهداری‌بچه مشغول باشد براهنمای شماره ۹۰ مراجعه فرمائید

گم شده

گمشده
سك‌شکاری تبتی چهارساله بنام «پوچ» گم شده‌یابنده به تلفن۶۵۹۹۱ آقای گارك یابه ۷۱۵۳۱ آقای شارجر اطلاع داده و مژدگانی دریافت دارند.
۱ـ۲ آ ـ۹٤٤٦

تعمیرات

کارگاه فنی کرمانی
مرکز تهیه و تعمیر انواع دوربین های‌عکاسی فیلمبرداری تلفن ۳٦۵۰۸

سرویس الروند (مجانی)
متخصص تعمیرات‌انواع یخچالهای برقی و کولر بانضمین نشانی جاده پهلوی خیابان تخت طاووس تلفن ٦۲۱۰٦۸
۱ـ۱۵ آ ـ۷۸۹

سرویس تلویزیون پارس
تعمیر تلویزیون ورادیوگرام‌در منازل‌با سرویس‌مجهزسیار ۷۵۸۰۹٤و ۳۳٦۹۲

تعمیرگاه یخچال سازی ارشاك
متخصص‌فنی سابق یخچالهای‌بورز تلفن ۷۵۰٤۸

الکتریکی نورهاشمی۵۳٤۷۷
بزرگترین موسسه تزئین مجالس‌با متخصص‌کارازموده در اسرع وقت .
۱ـ۲٦ آ ـ٦۰۵

تعمیر گاه یخچال اردشیر
متخصص از ایتالیا تلفن ۷۳۳٦۰

تعمیرگاه‌سیار ومیکانیك فنی
تعمیرات کلیه ماشین های صنعتی . دوختنی . برقی‌و غیر برقی‌وسیم کشی سه فاز در این تعمیرگاه دراسرع‌وقت تعمیر و تحویل میشود نشانی خیابان تهران‌نو ایستگاه مدرسه‌سرویس‌آرام ۷۹۱۱۲٤ حسین گلزار
آ ـ۱الا۸۰ ۱ـ۱۰

ضمن‌خرید مایحتاج روزانه خود (خواربار لبنیات گوشت ـ راسته وفیله گوسفند وگوساله ـ میوه آجیل شیرینی سبزیجات وانواع‌واقسام اغذیه) از چلوکباب‌مطبوع وسایر غذاهای‌سردوگرم‌سوپرکاخ استفاده سوپرکاخ خیابان‌کاخ شعبه تجریش باغ فردوس نمائید کمی بالاتر از شاه ـ سوپرکاخ عضو رانیرزکلوب تلفن۶۱۱۹۶۹

آنتن تلویزیون

آنتن تلویزیون راگران‌نخرید
آنتن تمام کانال تلویزیون ـ فرنگی باسیم‌دکل و حق نصب فقط ۷۰تومان فروشگاه‌آمیر ـ خیابان شاه چهارراه اسکندری تلفن ٤۹٤۹۸

الکترو غرب تلفن ٤۹٤٦۹
آنتن تمام کانال فرنگی با لوازم و مخارج نصب بوسیله متخصص‌فنی بشرط رضایت کامل فقط ۷۰ تومان

خرید اثاثیه

نمایشگاه و فروشگاه ایران کالا اولین موسسه خرید و فروش لوازم منزل در ایران تهران خیابان‌شاه چهارراه گلشن تلفن ٤۵٦۸۹ ـ ٤۵٦۸٦
هرنوع لوازم منزل از قبیل قالی‌ـ قالیچه ـ تلویزیون‌ـ یخچال ـرادیو‌ـ گرام ـ اجاق‌گاز ـ ضبط صوت و اشیاء دیگر منزل را بهر اندازه و مبلغی که باشدنقد خریداری میشود.
هموطنان عزیز چنانچه تصمیم‌داریه لوازم منزل خود را طوری بفروشید که مغبون نشوید فقط به نمایشگاه ایران کالا مراجعه فرمائید چون ما سعی می نمائیم چه در خرید چه در فروش و چه در معاوضه رضایت ـ مراجعین محترم را فراهم نمائیم پس خرید ، فروش ، معاوضه لوازم منزل فقط در ایران کالا تلفن های‌ـ ٤۵٦۸۹ ـ ٤۵٦۸٦

برای خرید و فروش
فروشهای نو وکهنه بتلفن ٦۲۱۸۵۵
فرش رضوی مراجعه فرمائید .

فرش نووکهنه خریداریم ۳۲۷۵۹
۱ـ۳۰ آ ـ٦٤۸

فروشگاه محمد حسان
تنها فروشگاهی‌است که میتواند کلیه اثاثیه منزل شمارا بقیمت‌عادلانه خریداری کند تلفن۵۸۱۵۵۸
۱ـ۳۰ آ ـ۹۰۸

فروشگاه فردوست
خریدارهرنوع ـ یخچال ـتلویزیون فرش . رادیوگرام . ضبط صوت نشانی‌ـ خیابان شهناز تلفن۷۵۷٦۸۵
۱ـ۳۰ آ ـ۸۲٦

فروشگاه و نمایشگاه آسیا تلفن ٦۱۲۸۳۳
قالی ـ تلویزیون ـ یخچال ـ اجاق‌گاز وسایر لوازم منزل شما را عادلانه خریداریم خیابان شاه چهار راه‌پیروز
۱ـ۳۰ آ ـ۷٤۰

فروشگاه حاجیان
یخچال ـقالی‌ـ تلویزیون ـرادیو‌ـ گرام ضبط صوت
وسایر لوازم منزل شما را عادلانه خریداریم سه‌راه امین‌حضور ۳۸۸۳۸
۱ـ۲٦ آ ـ۹۱۱

آموزشگاههای رانندگی

هنرستان عالی رانندگی‌بدیع
یکدوره رانندگی کامل را تا اخذ گواهینامه طبق پیمان نامه ای که‌در هنرستان منعقد میگردد فقط بمبلغ ۳۵۰۰ ریال در سه قسط تضمین می نماید نشانی خیابان شاه نبش چهار راه سیمتری تلفن ٦۸۷۹٦
۱ـ۲٦ آ ـ٦۸٦

دانشجویان ایرانی مقیم آمریکا

«٤»

در موسسه اطلاعات

سرپرست سازمان رهبری جوانان گفت :

ما ملت زنده‌ای هستیم

واگر در بعضی موارد عقب افتادگی هائی‌داشته‌ایم مولود فئودالیته‌ای بوده است که دارد ازبین میرود

تجاری بودند که با پول دولت تجارت میکردند واوضاع کنونی بازار نتیجه طرز عمل آنهاست

خدایار :

مملکت مازنده‌است !

در پایان جلسه بحث و انتقاد دانشجویان ایرانی مقیم آمریکادر تالار اطلاعات پس از خاتمه‌اظهارات آقای ایرج مظاهری آقای ناصر خدایار مدیر کل نخست وزیری و سرپرست سازمان رهبری‌جوانان صحبت کرد و چنین گفت :

با اجازه خانمها وآقایان ،گرچه آقای مسعودی به بعضی نکات‌اشاره فرمودند ولی لازم است اطلاعاتی در خصوص آنچه دوستان دانشجو فرمودند بعرضتان برسانم . مسئله اول راجع به راهنمائی و رانندگی بود که ماهم از این مسئله درد میکشیم ولی‌این مسئله‌ای نیست که بدولت مربوط‌باشد ، مسئله‌ای‌است که بافراد مربوط است یك روح قانونی شکنی در همه ماهست که عقده های خودمان را با تخلف در قانون بر طرف میکنیم .

کود شیمیائی

راجع بکارخانه کود شیمیائی صحبت شد ، دوست عزیز ما آقای مشکوتی فرمودند که طرز بر خورد دولت با ایشان چه خواهد بود . و چه کمکی میتواند بکند ؟ یکی از برنامه هائی که با مشورت آقای قطب و خطیب تنظیم شده تشکیل یك کنفرانس میز گرد با شرکت آقایان وزیران و مسئولان مملکتی است که شما هر سئوالی را که میخواهید با خودشان بطور دسته جمعی در میان میگذارید و جواب خواهید گرفت . در آن ملاقات همه چیز روشن میشود .

تمرکز اقتصادی

دوست عزیز دیگر من راجع‌به تمرکز اقتصادی در پایتخت صحبت فرمودند که جناب آقای مسعودی توضیح دادند مطلب دوست عزیزما کاملا بجا بود علتش واضح‌است برای اینکه ما هیچوقت اقتصاد هدایت شده‌ای نداشتیم چون که سیستم مشخصی از لحاظ‌اجتماعی نداشته‌ایم . بعد از فرمایشات آقای مسعودی بنده اضافه میکنم که در قانون اصلاحات ارضی خواه ناخواه توجه‌بکارگر شده و باایجادصنایع کشاورزی تا حدود زیادی ازتمرکز کارها در مرکز که یك جهت آنهم خطرش تمرکز اقتصاد و عدم‌توجه بشهرستان ها است از بین میرود.

باید بعرضتان برسانم که تاریخ ایران بعد از شهریور دو مرحله دارد ، یکی تا روز تصویب ملی است و یکی بعد از آن که قانون اساسی انقلاب ما بنا برای ملت بتصویب رسیده است ، هیچ دفاعی راجع بگذشته نباید کرد برای اینکه اگر گذشته قابل دفاع بود این انقلاب بوجود نمی‌آمد ، منتهی ما باید تمام ابزار کارمان را با شرائط انقلابی منطبق کنیم ،یعنی اول فئودالیته اداری خودمان را از بین ببریم که‌دوست عزیز ما‌اشاره فرمودند مردم در کریدور های ادارات سرگردان میشوندا‌ین کاملا صحیح است ، ای کاش دردهمینجا بود دردهائی دیگر هم هست ولی این دردی نیست که این دولت بوجود آورنده‌آن باشد.بلکه دردی است که ماکه کارمند دولت‌هستیم بوجودمی‌آوریم. ولی امیدوارهستیم بانیروی انسانی سالمی که دراین مملکت‌بوجود خواهدآمدو بخصوص تجربیاتی که سالهاآقایان درممالك مترقی دنیا بدست می‌آورندبتوانیم نیروی انسانی منطبق و مورد نیاز این انقلاب را فراهم کنیم .

دمکراسی ایران

راجع به‌دمکراسی ایران وانتخاب نمایندگان صحبت فرمودند، این‌مطلب دومرحله داشت یکی راجع به‌آن‌اظهار علاقه شد ودیگری دوست عزیز ماکه مفصل صحبت فرمودند گفتند انتخابات باسابق فرقی ندارد، بطور خیلی‌صریح وقاطع‌عرض میکنم که‌آنچه که‌اتفاق افتاده وآنچه صورت گرفته براساس شش لایحه پیشنهادی شاهنشاه و تصویب مردم بوده است این امر مسئله شوخی نیست وبهیچوجه راه بازگشت وجود ندارد، البته دمکراسی راباید درروستاها پایه گذاری کرد چون اکثریت مردم مارا روستائیان تشکیل میدهند. امیدوار هستم در‌این سفری که شمابنقاط مختلف‌خواهید کرد ببینید که‌انقلابی که‌در مملکت مااتفاق‌افتاده‌چگونه‌بوده‌است‌ومخصوصا مهم آنست که‌مردم ایران باید در سرنوشت خودشان‌دخالت داشته‌باشند، امیدوارهستم قبل‌از اینکه قضاوت‌کنیم که‌مجلس آینده بامجلس سابق فرقی ندارد کارگران وکشاورزان خودشان رانشان دهند. درهمه جا راجع به انتخابات ایراداتی وارد میشود حتی نسبت بانتخابات رئیس جمهور آمریکا هم ایراداتی واردشد، بنابراین‌اعتراض همیشه هست‌ولی امیدواریم مجلسی داشته‌باشیم که‌مورد علاقه افکارعمومی باشد. راجع‌به‌تهیه فیلم مطلبی‌گفته شد، من‌نمیدانم‌فیلم‌مزبوررا که«سکینه» نام نهادید، کی تهیه کرده است،اگر چنین چیزی‌هم‌باشدباعث سرشکستگی تهیه کنندگان آن است، وجودشما در کنار آن فیلم بهترین جواب‌است، شما بهترین سفیران ماهستید ودر خارج‌وطن‌خودتان رامی‌شناسانید البته درهر مملکتی هم امثال شماهستند . هم‌امثال سکینه‌ها ، امیدواریم که‌شما با قدرت‌معنوی خودتان‌این‌عقب افتادگی های مارا جبران بکنید .

راجع‌به تبلیغات هم با آن میز- گردی که‌خواهیم‌داشت‌باآقای وزیرراه که فعلاسرپرستی انتشارات و تبلیغات را دارند مذاکره خواهید کرد وجواب شما را خواهند داد .

روابط اجتماعی

امایك نکته درباره روابط اجتماعی درایران وکشورهای خارج باید بگویم شماکه حتی حاضر هستید مثل‌فرزند فلان رئیس‌دانشگاه درآمریکا روزنامه بفروشید آیاحاضر هستید یك تن سنگك زیربغلتان بگیرید و توی اسلامبول راه بروید ؟نباید مرتبا ایراد گرفت‌و اعتراض کرد ، خودما باید این سدرا بشکنیم . سازمان جدید التاسیسی که‌بوجود آمده است بنام سازمان رهبری جوانان وکارشما را بما داده‌اند تاحدودی بااین طرز فکر مبارزه کرده است، میتوانید شمابیائید درخانه دانشجو که‌ما ساخته‌ایم ببینید که‌چه کسانی بظرفشوئی مشغولند ، این سد دارد شکسته میشود ویواش یواش امیدواریم که‌توسعه پیدا کند وراجع به‌تمرکز کارها درمملکت‌صحبت شدوحتی پنیر فروشی راهم انحصار دولت دانستند ، می‌خواهم بعرض برسانم که‌این اطلاعات درست نیست، درحال حاضر دارند کارخانه‌های دولتی رابمردم واگذار میکنند بنابراین من نفهمیدم درکجا پنیرفروشی بعهده‌دولت گذارده شده است ؟بهرحال دولت‌اگر پنیرفروشی کند پنیر فروش خوبی نخواهدبود ، راجع‌به بازار صحبت کردندکه درسابق بارونق بود ولی‌حالا نیست ،البته مطلبی است بسیاراساسی ولی‌یك چیزخلق‌الساعه‌ای‌نیست که‌تازه باآن روبرو شده‌باشیم، باید دیدکه ماتاجرخوب داشته‌ایم که‌حالا اعتراض میکنیم ،ایراد میگیریم وبانصیحت میکنیم وتوصیه میکنیم؟ ، درگذشته رسم براین بودکه تجار مابابول دولت تجارت میکردند. درهیچ‌جای دنیا شما سراغ‌ندارید دولتی راکه بتاجر یا کارخانه دار به‌آن‌اندازه که‌در‌ایران کمك میکند کمك کرده باشد . فرض بفرمائید یك‌نفر مقداروامی گرفته و کارخانه‌ای نصب‌کرده است‌وبعد از اینکه کارخانه اورده دبه‌درآورده که اگربمن وام نمیدهید کارخانه رامی‌خوابانم وکارگرها هم بیکار میشوند .

بهرحال پول‌هست تاجر واقعی پول دارد وورشکست نشده است، هنوز در صندوق خودموجودی دارند ولی بعضی هاهم هستند که‌باورشان نمی‌آید که باید از جیب خودشان تجارت کنند.

بهرحال این ها مسائلی نیست‌که مارا بوحشت بیاندازد اساس این‌است که بخواهیم کارها درست شود . ما همسیم که‌باید شرایطی بوجودبیاوریم -

مظاهری :

مملکت مانیمه مرده‌است !

که‌این مرحله انقلابی که‌در مملکت مابوجود آمده پیش برود، وضع‌بعضی از چاپخانه‌ها را مثال‌زدند ، وفرمودند که خیلی از چاپخانه ها بیکار هستند ، ملاحظه کنید هر روز در مملکت ما یك چیز مد می شود شما فرض کنید یك رستورانی که فروش آن خوب بوده درست میشود فورا اینکار مد میشود و ده رستوران با همان‌سبك بازمیشود ولی چون قدرت خرید محدود است فروش ندارند. وقتی هم هرکسی آمد و برای درآمد شخصی بی توجه به حجم کار ،اضافه بر احتیاج چاپخانه باز کرد ، البته ضرر می کند ایشان راجع به چاپخانه های دولتی اشاره کردند امیدوارم در کنفرانس میزگرد این مسئله را مطرح‌کنید و جواب قانع کننده‌بگیرید و اگر راهنمائی دارید بفرمائید .

ملت نیم مرده

دوست عزیز من یك بی لطفی فرمودند ای کاش نفرموده بودند گفتند ما ملت نیمه مرده ای هستیم بهیچ وجه ملت نیمه مرده ای‌نیستیم ما ملت زنده ای هستیم . و اگر ما در بعضی مواقع در بعضی مواردعقب افتادگی‌داریم آن‌محصول فئودالیته‌ای است که در این مملکت وجود داشته کسانی مثل شما هستند که نشان می دهند ما مردم زنده هستیم .

«پایان»

شب‌نشینی درهتل ونك

بافتخار قهرمانان مسابقه اتومبیلرانی

ساعت هشت و نیم روز شنبه ١٥ تیرماه ١٣٤٢

٤ــ١

بمنظور تکمیل کادر پرستاری‌وبهیاری بیمارستان‌فیروزگر

کلاسهائی جهت تربیت بهیار وکمك بهیار تشکیل خواهدشد. شرایط قبولی داشتن گواهینامه سیکل اول متوسطه و حداقل سن ١٨ و حداکثر ٣٠ سال میباشد. ازداوطلبان زن واجد شرایط خواهشمند است برای ثبت نام تا تاریخ ٢٠ تیر ماه ١٣٤٢ به بیمارستان فیروزگر مراجعه نمایند.

کلاس از تاریخ اول مرداد ماه شروع خواهد شد . الف ١٩١٦

مجری طرح بیمارستان فیروزگر دکتر سعید ط . مؤتمنی

آ ــ٢ ٩١٧٨ــ١

احضار

بسرجوخه ژاندارم اخراجی محمد صادق فرزند غلامعلی شهرت‌سودمند شال کوهی ٣٣ ساله شناسنامه‌شماره ٤٥٩ صادره از رشت اهل رشت که فعلا مجهول‌الامکان‌و باتهام ایراد- ضرب در دادگاه عادی مناطق‌دریائی جنوب تحت پیگرد میباشد اخطار می شود که از تاریخ نشر آخرین آگهی در روزنامه رسمی کشورشاهنشاهی الی‌دوماه خودرا باین‌دادگاه‌درخرمشهر معرفی نماید در غیر اینصورت‌برابر مقررات غیابا رسیدگی وزای مقتضی صادر خواهد نمود .

دادگاه عادی مناطق‌دریائی جنوب

٣ــ١ ٩١٣٦ــ١

آگهی احضار

بدینوسیله بغیر نظامی عباس‌فرزند اسمعیل شهرت بابازاده‌متولد١٣١٦ صادره از بابل شغل بقال که محل اقامت خود را بابل تعیین نموده و فعلا متواری و مجهول‌المکان می - باشد ابلاغ میشود که شما باتهام عضویت در دسته و جمعیتی‌بامرام ورویه اشتراکی دراینداد‌گاه تحت پیگرد میباشید طبق ماده٢٦٠قانون دادرسی و کیفر ارتش از تاریخ‌نشر آخرین آگهی‌در ظرف‌دوماه‌بایستی خودرا بدادگاه عادی شماره٢اداره دادرسی ارتش معرفی نمائید درغیر اینصورت برابر ماده ٢٦١ همان قانون باتهام شما غیابا رسیدگی ورای مقتضی صادر خواهدگردید

دادگاه عادی شماره ٢ اداره دادرسی ارتش

٣ــ١ آ ــ٩٤٣٠

شاگردان ممتاز

رخشنده بانو عدل

دختر خوش ذوق و با استعداد نور جهان در امتحانات نهائی ششم ابتدائی با معدل ١٦ر١٩ رتبه اول گردیده است. این موفقیت را باوواولیاء محترم عدل صمیمانه‌تبریك میگویم. مدیر مسئول - پروین روشن منش

دوشیزه ژاله قوامی

دانش آموز سال اول دبستان تقوی کاشان با معدل ٨٦ر١٨ بین ١٠٧نفر دانش آموزان کلاس اول دبستان تقوی رتبه اول را احراز نموده است.

فاطمه عطار

فرزند محمد حسن دانش آموز کلاس ششم دبستان دخترانه غفار در امتحانات نهائی ششم ابتدائی‌خرداد ماه ٤٢ با معدل١٩ بین‌کلیه داوطلبان پسر ودختر شهرستان قزوین رتبه‌اول را حائز گردیده است.

بکدام استخر برویم ؟

استخر خانوادگی «اسپرت کلاب» سه‌راه ضرابخانه

استخر همایون‌مخصوص خانواده ها ـ خیابان فرح آباد

استخر امجدیه ـخیابان روزولت

استخر شهباز ـخیابان شهباز

پمپ شناور سومو
انگلیسی
تمام برنزی زنگ نزن
ارسطوزاده . فردوسی شماره ٥٦٣

الطالیدن ساندوز
محصول سویس
SANDOZ

Optalidon
SANDOZ
مسکن دردها
مخصوصاً درسرماخوردگی وزکام
لطفاً درموقع خرید الطالیدن بشکل مثلث بالاکه درروی هرقرص دیده میشود دقت فرمائید

یك موسسه سازنده و صادر کننده ژاپونی

عـلاقمند بداشتن نماینده برای‌کالاهای زیردرایران‌میباشد

تورسیمی ـ تورهای الك ـ عینك های آفتابی ـ قاب عینك ـ بادبزن نوزاد ـ سوهان ـ اشیاء فلزی ـ انواع اجناس لوکس وکالای متفرقه .

لطفا بانشانی زیر مکاتبه فرمائید :

Attention: Mr. Teizo Miyamoto
SHIMIZU SHIGYO CO., LTD
EXPORTERS & IMPORTERS
No. 43 1-CHOME JUNKEI-MACHI
MINAMI-KU OSAKA, JAPAN

٢ــ١ آ ــ٩٤٢٨

پارك جوجه کبابی

بهترین اغذیه و باغ مصفا

اول جاده ونك محل سابق کازبا تلفن ٦٢٢٨٨٠

٣ــ١ آ ــ٥٦٨٣

صابون کرپدوشین

صابون کرپدوشین معطر عطر دلپذیری دارد

MOATTAR گردون

مرکز پخش ـ تهران بازار جامع تلفن ٥٨١١٩٠

قابل توجه مقاطعه کاران محترم

ویبراتورهای سوئدی ١ــ٥ر١ ــ٢ــ٥ر٢ ١اینچ‌برقی و بنزینی موتور پمپ‌های انگلیسی خودکار یك الی ١٦اینچ متحرك

موتورهای برقی انگلیسی یك‌الی پنجاه کیلووات ثابت و متحرك

ارسطو زاده وپسران ـ خیابان فردوسی (مقابل ثبت‌اسناد) تلفن ٣٥٨٤١ ــ١ــ آ ــ٨٥٢٨

آگهی مزایده

اداره حسابداریکل تسلیحات ارتش در حدود ده تن سنگ سرب ٣٠در صد و در حدود پنجاه تن سنگ‌سرب١٠درصد موجوده در کارخانجات ذوب مس غنی‌آباد از طریق مزایده کتبی با شرایط زیر بفروش میرساند .

١ـ داوطلبین میتوانند برای ملاحظه جنس مزبور بکارخانجات ذوب مس غنی‌آباد مراجعه نمایند .

٢ـ سپرده شرکت درمزایده پنج درصد بهای پیشنهادی‌است که خریداران میبایستی وجه نقد بحساب‌شماره ١٢٥٠ کارخانه‌های ارتش در بانك مرکزی ایران منظور و رسید مربوطه را ضمیمه پیشنهاد خود نمایند .

٣ـ کلیه هزینه‌های متعلقه‌اعم از مالیات و عوارض و هزینه‌نشر آگهی و سایر هزینه‌های پیش بینی نشده بعهده خریدارخواهدبود

٤ـ بهاء جنس فروخته شده نقدا دریافت و برنده مزایده‌بایستی در ظرف ده روز از کارخانجات خارج نماید .

٥ـ شرکت کنندگان درمزایده میبایستی پیشنهادات خود را تاآخر وقت اداری روز ١ر٥ر٤٢ بدفتر این اداره واقع در محل کارخانجات مسلسل سازی تسلیم نمایند .

٦ـ پیشنهادات واصله درساعت ١٠ صبح روز ٢ر٥ر٤٢ باز و قرائت خواهد شد .

٧ـ حضور پیشنهاد دهندگان در جلسه مزایده کتبی آزاد است واداره در رد یاقبول هریك از پیشنهادات مختار است .

اداره حسابداریکل تسلیحات ارتش

آ ــ٩١٤٠

شرکت ملی نفت ایران
آگهی مزایده شماره ١١٩

شرکت ملی نفت ایران در حدود یکصد و نوزده تن پوست تخم پنبه موجود در انبار منطقه البرز را ازطریق مزایده‌عمومی بفروش میرساند .

١ـ علاقمندان میتوانند برای دریافت برك مشخصات وشرایط پیشنهاد مزایده باداره سرویسهای تدارکات واقع در خیابان تخت‌جمشید ساختمان شرکت ملی نفت ایران طبقه یازده‌اطاق ١١٠٧ مراجعه نمایند .

٢ـ سپرده جهت شرکت در مزایده فوق پانزده هزار ریال (١٥ر٠٠٠ ریال) است که بایستی بصندوق حسابداری مرکزی شرکت در تهران پرداخت گردد . بجای سپرده نقدی تضمین نامه بانکی مورد قبول شرکت معادل مبلغ بالا باعتبار سه ماه تاتاریخ ١٧ر٧ر٤٢ پذیرفته میشود .

٣ـ پیشنهادات تاآخر وقت اداری روز ١٧ر٤ر٤٢ (ساعت ١½ بعدازظهر)بذیرفته و در تاریخ ١٨ر٤ر٤٢ درسازمان تدارکات و کنترل کالا واقع در خیابان تخت جمشید ساختمان شرکت ملی نفت بازو قرائت خواهد شد .

٤ـ به پیشنهادات مبهم مشروط و پیشنهاداتیکه ناقص و با شرایط مندرج در آگهی‌و برك مشخصات و شرایط مزایده مغایرت داشته باشد یا بعد از مدت مقرر درآگهی برسد مطلقا ترتیب اثر داده نخواهد شد .

٥ـ شرکت در رد یاقبول یك یاکلیه پیشنهادات واصله بدون آنکه محتاج بذکر دلیل باشد مختارخواهد بود .

حضور پیشنهاد دهندگان در جلسه‌قرائت پیشنهادات‌آزاد است.

٢ــ١ آ ــ٧٦ ٨٨

IBEC

شرایط جدید فروش

ویلاهای مدرن شهرکوچک صاحبقرانیه

نقدواقساط (١٥) ساله

پیش قسط از ٤٠٠٠٠ ریال

نرخ بهره اقساط از ٦¾ تا ٧ درصد سالیانه

اقساط ماهیانه از ٢٥٠٠ ریال که تقریباً مساوی

با اجاره بهای ویلا میباشد

آ ١٠

شرکت آیبک ایران خیابان تخت جمشید شماره ٣٨١ مقابل سفارت آمریکا برای بازدید همه روزه وجمعه‌ها از ساعت ٨ صبح تا ٦ بعدازظهر بدفتر شرکت آیبک درصاحبقرانیه مراجعه فرمائید تلفن ٨٥٠٥٩ - ٤٩٠٠٥ ٦٤١٧٩

قند و شکر

بقیه از صفحه اول

چندروزی است زمینهٔ شکر در بازار تهران کم شده و قیمت آن کیلو ۳۰ تا ۳۵ ریال است وروزانه چندین تلفن از طبقات مختلف مردم بروزنامه می‌شود که علل کمی زمینه شکر و گرانی آنرا پرسیده و تقاضا دارند دولت باینکار رسیدگی کند.

این وضع در شهرستانها هم کم‌وبیش وجود دارد و در آنجاها هم قند وشکر کمیاب شده است و موضوع قابل توجه اینست که عاملین فروش نیز از فروش قندو شکر بمردم خودداری میکنند و این میرساند که عاملین فروش قند و شکر موجود خودرا احتکار کرده‌اند.

* کاهش نیافته

امروز خبرنگار ما برای اطلاع از وضع توزیع قند وشکر مصرفی مردم تهران وعلل کمیابی آن با آقای اهری مدیر کل قند وشکر در وزارت دارائی تماس گرفت.

وی در زمینه امکان تقلیل تحویل قند وشکر به عاملین فروش گفت اداره کل قند وشکر سهمیه مردم تهران راکه هرنفر سه کیلو قندو شکر باشد بموقع خود و مانند سابق در اختیار عاملین فروش می‌گذارد و دراین اواخر سهمیه قند وشکر تهران بهیچوجه کاهش نیافته است.

اشکال کار درجای دیگری است باین معنی طی هشت سال گذشته که قند وشکر بحد وفور دردسترس مردم بود و نرخ آزاد بانرخ دولتی تفاوت جزئی داشت مردم بتدریج عادت کردند که از مراجعه به عاملین فروش که سهمیه آنهارا از اداره قند وشکر دریافت میدارد خودداری کنند و احتیاجات خودرا از بازار آزاد تامین کنند. از طرف دیگر طی این مدت در وضع جمعیت تهران تغییرات زیادی حاصل شده عده‌ای تغییر محل داده‌اند، عده‌ای از تهران رفته‌اند، گروهی ازشهر هاآمده و در تهران ساکن شده‌اند گروهی فوت کرده وگروهی بدنیا آمده‌اند. در مقابل این دگرگونی مردم تادوماه پیش باهیچگونه مشکلی مواجه نشدند و براحتی توانستند احتیاجات خودرا تامین کنند. حالا هم اگرمردم قندوشکر راگران می‌خرند ما مقصر نیستیم. من بعنوان مدیر کل اداره قندوشکر اعلام میکنم که هرکس در تهران ماهی سه کیلو قند و شکر سهمیه دارد که بعامل فروش مربوطه داده می‌شود. یعنی برای دومیلیون نفر مردم تهران ماهانی شش میلیون کیلو قند وشکر تحویل عاملین فروش میدهیم.

* مراجعه بعاملین فروش

ماهمیشه گفته‌ایم وبازهم میگوئیم آنهائی که عامل فروش خود را فراموش کرده‌اند یاآنکه درسال های اخیر در تهران ساکن شده‌اند خیلی ساده میتوانند به اداره کل قند وشکر مراجعه کنند تاسهمیه آنان به‌نزدیکترین عامل فروش حواله شود یااگر فرصت مراجعه به‌اداره قند وشکر راندارند می‌توانند شناسنامه‌های خودرا وسیله نزدیکترین عامل فروش به محل سکونت خود بادازه قند و شکر ارسال دارند و سهمیه خودرا توسط وی دریافت دارند ودر هرحال قند وشکر مصرفی خودرا بنرخ دولتی وباخیال راحت تهیه کنند.

* تخلف عاملین فروش

مدیر کل قند وشکر در مورد جلوگیری از تخلف عاملین فروش وممانعت از احتکار قندوشکر گفت هرعامل فروش مطابق لیستی که دردست دارد برای قسمتی ازمردم محل خود قند وشکر تحویل می‌گیرد وموظف است به‌آن کسانی که نامشان در لیست وی وجوددارد بنرخ دولتی بفروشد و اگر تخلف کند ونفروشد باید مجازات شود.

* علت گرانی شکر

آقای اهری درباره علت کاهش موجودی قندوشکر دربازاروگرانی آن گفت ما علاوه برشش میلیون کیلو درماه که برای تامین احتیاجات مردم تهران توزیع می‌کنیم برای قندریزها و قنادی‌ها و کافه‌ها و کارخانجات مشروبات غیر الکلی و بستنی‌سازی نیز مقدار معینی سهمیه در نظر گرفته‌ایم. از آنجائی که سهمیه دریافتی این کارخانجات و موسسات محدود است وآنها بعلت تابستان وافزایش محصول احتیاج بیشتری بشکر دارند ناچار کمبود خودرا از بازار آزاد تهیه میکنند وخرید آنها در وضع بازار تاثیر میکند وباعث کاهش زمینه میگردد ولی بهرحال ماازنظر موجودی نگرانی نداریم، بحدکافی هم توزیع می‌کنیم وحالا مردم هستند که برای تامین قند وشکر مصرفی خود بنرخ دولتی اقدام کنندومحل دریافت سهمیه خودرا با مراجعه باداره کل قند وشکر یا عامل فروش نزدیک محل سکونت خود معین نمایند.

مذاکرات خرید شکر ازشوروی

امروز خبرنگار ما گزارش داد مذاکرات ایران وشوروی برای خرید ۱۱۰ هزار تن قند وشکر از شوروی که چندی پیش شروع‌شده بود از امروز مجددا آغاز شده است.

این مذاکرات پس از امضای موافقت‌نامه مبادلات بازرگانی ایران وشوروی برای سال ۱۳۴۳ آغاز گردید و مقامات اداره بازرگانی شوروی وقت خواستند که درباره قیمت وسایر موارد با مسکوتماس گرفته و اطلاعاتی کسب کنند و بعد مذاکرات را دنبال کنند. و اخیرا بوزارت دارائی اطلاع دادند که برای مذاکره آماده‌اند، باین جهت این مذاکرات از امروز آغاز گردید.

کمک امریکا به برنامه سوم

دیروز آقای دکتر رابرت میسی رئیس اداره عمران بین‌المللی طی نطقی در انجمن سازمان اموزمدیریت در پارک هتل سیاست کمکهای مالی امریکا را در ایران تشریح کرد. وی ضمن تشریح اصول کمکهای خارجی امریکا در نظریات کندی گفت. دهسال پیش هیئت کمکهای اقتصادی امریکا در ایران بیش از هر هیئت کمکی در هر کشورجهان کارمند داشت در آنموقع روی تعلیم عده زیادی از تکنیسین های ایرانی برای انجام وظایف جدیدی که در پیش بود تاکید زیاد می شد. از ان پس از کارمندان هیئت کمک های اقتصادی در ایران تعداد قابل ملاحظه‌ای کاسته شده است ولی تغییر مهمی چه در جهت صعودی وچه در جهت نزولی در مقدار کلی کمک ها در این ۱۱ سال پدیدنیامده است. مثلا مقدار کلی که برای امسال تصویب شده ۷۴ میلیون دلار و یا تقریبا برابر با حدمتوسط مبلغ سالانه در ۱۱ سال اخیراست که ۷۲ میلیون دلار بوده است. ولی ممکن است نتوان این دو رقم را دقیقا بایکدیگر مقایسه کرد. مگر آنکه منتظر شویم تاجریانات اداری مربوط به موافقتنامه های برنامه ۷۴ میلیون دلاری تا پایان سال مالی جاری تکمیل شود.

باید در نظر داشت که امسال علاوه بر ۷۴ میلیون دلار کمک اقتصادی ۷۰میلیون دلار کمک‌نظامی ازطریق برنامه کمکهای نظامی امریکا به ایران داده شده است. به‌این ترتیب‌مبلغ کلی کمک‌امریکا به ایران‌در سال جاری در حدود ۱۴۵ میلیون دلار خواهد بود ولی بحث ذیل فقط مربوط به کمک‌های اقتصادی است.

گرچه طی این سال ها در مبلغ کلی کمکها تغییر آشکاری چه در جهت صعودی وچه‌در جهت نزولی پدید نیامده است. در ترکیب و شرایط کمکها تغییرات مهمی‌ظاهر شده است. میزان کمکهای‌مربوط به برنامه های قانون عمومی شماره ۴۸۰ بطور قابل توجهی بالا رفته است. این برنامه ها عبارتند از:

(الف) - کالا های کشاورزی در درجه اول گندم که‌بوزارت‌دارائی به ریال فروخته می شود و از آن طریق‌به آرد فروشان ایرانی‌فروخته شده و به این ترتیب به ارزان نگهداشتن بهای نان کمک می کند

ب - آرد وسایر مواد غذائی که در مواقع فوق العاده به طور مجانی در اختیار دولت ایران نهاده می شود تا توسط سازمان کاره و جمعیت شیرو خورشید سرخ در میان افراد نیازمنددر نواحی مختلف که مردم با خشکسالی، سیل، حمله ملخ‌و امثال آن روبرو شده‌اند توزیع شود و همچنین به تامین هزینه دستمزد کارگران درپروژه های عمران روستائی سازمان برنامه کمک کند.

ج- خواربار‌برای رفع نیازمندی های موسسات مختلف که توسط سازمان کاره‌درمیان سازمان های خیریه - توزیع شده و یا برای تامین برنامه های مدارس و امثال ان در اختیار این سازمان ها قرار داده می شود. بالاخره یك تغییر مهم دیگر جایگزین کردن وام به جای کمکهای بلاعوض می باشد. کمك بلاعوضی که بصورت هدیه داده می شود در سال ۱۹۶۲ بطور کامل باستثناء کمك فوق‌العاده به منطقه زلزله زده حذف شد. برای تغییراتی که در برنامه کمکهای فنی برنامه های قانون عمومی ۴۸۰ و کمك و وام و کمك بلاعوض به ایران داده شده است علل ودلایل اساسی وجود دارد.

مهمترین دلیل کاهش تعداد تکنیسین های آمریکائی این است که طی ده سال گذشته عده زیادی از افراد ایرانی در زمینه های بهداشت، تعلیم و تربیت، کشاورزی امور شهربانی، علوم اداری وسایر رشته ها: اموزش دیده‌اند وایران دیگر نیازی بداشتن تعداد زیادی مستشار خارجی ندارد. دلیل دیگر برای تقلیل افراد هیئت فنی این است که امریکا در صدد برآمده است که هرچه بیشتر کمکهای‌فنی خودرا از طریق موسسات وابسته به سازمان ملل بدهد.

* برنامه‌های شماره ۴۸۰

ایران همچنان بموارد کردن کالا های معمولی بازرگانی ادامه میدهد و گندم وآردی که بموجب‌برنامه های قانون عمومی شماره ۴۸۰ در دسترس این کشور قرار میگیرد نمودار نیازمندی این کشور علاوه برمقدار کل فوق می‌باشد. این برنامه‌ها نه‌تنها برای جبران کمبود محصول در سال‌هائی که برداشت بسیار بد و نامطلوب بوده‌است مواد غذائی ایران را فراهم می‌آوردبلکه از طریق فروش گندم در ایران مبالغ قابل توجهی‌نیز نصیب‌صاحبان کارخانجاتی که گندم را آرد میکنند مینماید. لذا برنامه های قانون عمومی شماره ۴۸۰ بویژه در چنین مواقعی از جمله کمك‌هائی است که‌برای ایران مفید میباشد.

وام و کمك های بلاعوض

مقدار و ترکیب وشرایط کمك های لازم‌دلاری‌وام‌و کمکهای‌بلاعوض آمریکا طی سالهای اخیر شدیدا تحت نفوذ دوعامل زیر قرار گرفته است.

الف) میزان خروج طلا از آمریکا و (ب) تغییرات شایان توجهی که در میزان ومعیار کمك ها داده شده‌است. این تغییرات درمیزان کمك به‌همه کشورها منجمله ایران موثر واقع شده‌است.

خروج طلاز آمریکا بمقدارزیاد موجب مباحثات عمومی گردیده و سبب شده‌است که طریق مختلفی جهت تنظیم این وضع موردبررسی قرارگیرد ازجمله رهبری مدیرانه‌ایست که رئیس جمهوری آمریکا در واشنگتن برای تصحیح تصورات مبالغه آمیز در مورد تاثیر سوء اقتصادی این کمکها اتخاذ کرده و کنگره ومردم امریکا را متوجه اهمیت‌حیاتی کمکها نموده ولزوم ادامه کمك های خارجی را علیرغم فشاری که برروی ذخیره طلاومالیات دهندگان وارد می‌آید تاکید کرده است. لذا بموجب این سیاست جهانی تقریبا تمام کمك‌های امروز آمریکا به‌ایران باید بمصرف خرید در آمریکا برسد و آمریکا قویا سایر کشور های غربی را برای کمك به‌تامین بودجه برنامه پیشرفت های‌اقتصادی ایران ترغیب کرده‌است.

یکی از عوامل مهمی که درسال های اخیر موجب تجدید نظر در مقدار ومعیار کمك های آمریکا گردید این بود که زیادی مقدار کمك بویژه هنگامی که موضوع پس گرفتن نیز درمیان نباشددرهمه موارد نتوانسته است‌موجبات‌تسریع پیشرفت‌های اقتصادی رافراهم‌آورد. در اغلب موارد نتیجه قطعی تاخیر دراجرای اصلاحات لازم برای‌عمران و ترقی بوده‌است.

درنتیجه این تجربیات بود که کمك های امریکا در کشور هائی‌که‌کوششش های کمی‌برای خودیاری‌مبذول‌میدارند تقلیل داده شده و یا بکلی قطع گردیده است. در این مورد باید گفت که برنامه اصلاحات وسیعی که در ایران بموقع اجرا نهاده شده است بسیارامید بخش است. همچنین در سالهای اخیر کمك های بلاعوض بنحو آشکاری جای خود را به وام داده است و این تغییر بدان جهت صورت گرفته است که کمکها بر اساس واقع بینانه ای گذاشته شود وبه‌این جنبه ناپسند که یك کشور حاکم برسرنوشت خویش چندین سال متمادی از کشوری دیگر هدیه بگیرد پایان داده شود.

با در نظر گرفتن وضع نسبتاخوبی که توازن پرداختها در ایران دارد وام هائی که به دلار داده می شود فقط برای فعالیت های مربوط به پروژه‌ها مورد استفاده قرار می گیرد درصورتی که برنامه کلی وامها فقط محدود به کشورهائی‌است که‌کمبودموازنه پرداختی دارند.

* دورنمای آینده

مطالبی‌که تاکنون مورد بحث‌قرار گرفت بایستی با در نظر گرفتن عوامل دیگری در پیش‌بینی تحولات آینده‌کمك های امریکا به ایران منظور شود. سیر نزولی در اعزام کارشناسان‌فنی امریکا به ایران ممکن است تحت‌تاثیر برنامه های مختلف اصلاحی که‌اکنون در دست اجرااست و نیازی‌که این برنامه ها به مستشاران خارجی دارد قرار گیرد و موقتا متوقف گردد. مثلا می توان گفت که برنامه اصلاحات ارضی‌برخی از موانعی را که در راه آغاز عملیات پیشرفته فلاحتی وجود داشت برطرف می کند ولی می توان گفت که در شرایط جدید برنامه‌های مستشاری اقتصادی وبرنامه های آموزشی مخصوصا لازم ترو مفید تر خواهد بود. همچنین احتمال دارد که در آینده اهمیت بیشتری به‌آموزش داخلی در ایران داده شود و بدین ترتیب نیاز ایران به فرستادن‌اشخاص مختلف به خارج از کشور برای دیدن دوره های آموزشی کاهش‌یابد.

ممکن است احتیاج به کالاهائی که مشمول قانون عمومی ۴۸۰ هستند در چند سال آینده نیز ادامه یابد. باید برای از بین بردن احتیاج ایران بکند و مبالغ اضافی نیز توسط کشور های مختلف از جمله ایالات متحده امریکا دراختیار دولت ایران‌قرار داده شود.

با وجود این باید در نظر گرفت که احتیاج به کمك ۱۰۰ میلیون دلاری در برنامه سوم بر اساس این فرض که اقتصاد ایران به سرعت در حال توسعه خواهدبود قرار داده شده است‌ولی اقتصاد ایران اکنون به‌عللی که امیدواریم موقتی باشد طبق‌پیش بینی‌که در برنامه سوم شده است توسعه نمی یابد. ولی تا موقعی‌که اقتصاد ایرا ن‌در شاهراه توسعه نیفتاده پیش بینی میزان کمك خارجی که با در آمد های روز افزون صنعت نفت قریب صد میلیون دلار باشد مشکل است.

اگر در عصر حاضر قرار باشد که اقتصاد ایران بطور موثر بکار افتد شاید نیازی به‌یك اقدام اولیه است تا اقتصاد ایران مثل تلمبه‌ای‌که بدان نخست‌آب کمی می‌ریزند تا بعد آب کافی بدهد به راه افتد. عامل محدود کننده ارز خارجی نیست. باید درنظر داشت که اخیرا موقعی که بانکها اعتبار زیادی دراختیار صنایع‌خصوصی گذاشتند از طرف‌جامعه‌صنایع‌خصوصی از آن چندان‌استقبال نشد. ماهیت اقتصاد ایران طوری‌است که توسعه درجبهه وسطح‌عمومی‌معمولا قبل‌از توسعه درجبهه وسطح خصوصی پدیدار میشود.

بدین ترتیب برای مقابله بااوضاع فعلی لازم است که سیاست مالی محافظه‌کارانه که دوسه سال پیش ضرورت کامل‌داشت و همچنین تاامروز ادامه دارد کمی شل گردد. منظور من از شل کردن سیاست مالی بازگشت‌به سیاست های مالی داخلی و خارجی غیر عاقلانه نیست‌بلکه‌استفاده‌ازوسایل اقتصادی موجود و یك راه معین برای توسعه اقتصاد مملکت است.

بطور خلاصه می‌توان گفت که برنامه کمك های آمریکا به ایران طبق‌تغییراتی که‌ازنظرجهانی‌درسیاست کمك های خارجی آمریکاصورت گرفته تغییراتی یافته است نتیجه این کار به‌جای تنظیم و تعدیل فوق‌العاده‌میزان کمك بیشتر منجر به‌تغییراتی‌درترکیب برنامه کمك های خارجی گردیده است. اصلاحاتی که هم‌اکنون در دست اقدام است گرچه مشکلاتی را ایجاد میکند اما برای پیشرفت دائمی ایران ضروریست. آمریکا ازهرگونه فرصتی که باپیوستن به کشور های دیگر برای کمك به ایران در این دوران سخت پیش‌آید حین استقبال میکند.

بافتخار اساتید خارجی دانشسرایعالی ضیافتی ترتیب داده شد

عصر دیروز بافتخاراستادان خارجی دانشسرای عالی از طرف آقای دکتر فیلسوفی سرپرست دانشسرایعالی و بانو مجلس ضیافتی‌درهتل هیلتون برگزار شد.

در این مجلس گروهی از رجال‌و معاریف و شخصیت های‌فرهنگی با بانوانشان حضورداشتندوطی مراسمی خدمات فرهنگی اساتید خارجی دانشسرایعالی مورد تجلیل قرار گرفت. این مراسم‌در ساعت‌هشت‌ونیم بعداز ظهر خاتمه یافت.

نامه ایران

بقیه از صفحه اول

در کنفرانس مشورتی ژنو صبح پس‌فردا بسویس عزیمت خواهد کرد واعضای دیگرهیئت نمایندگی ایران یعنی آقای فواد روحانی دبیر کل اوپك در ژنو اقامت دارد

آقای مهندس فتح‌الله نفیسی که در کنفرانس جهانی نفت فرانکفورت شرکت کرده بودند از آن طریق عازم ژنو خواهد شد.

آقای دکتر فرهنك‌مهر مدیر کل وزارت دارائی بعلت تهیه مقدمات کار مذاکرات نفتی ایران و عراق در تهران خواهد ماند.

آخرین مطالعات

امروز وزیردارائی آخرین‌مطالعات خودرا روی کارهای اوپك انجام داد این مطالعات قسمتی مربوط به مذاکرات و مکاتبات بین ایران‌و کنسرسیوم نفت و قسمتی دیگر مربوط به‌گزارشات اقدامات‌اعضای دیگر اوپك بود.

گزارش ایران

گزارش ایران دراین جلسه‌محدود به‌مذاکراتی است که از فروردین بایتطرف بین دولت ایران و کنسرسیوم نفت انجام گرفته‌است درماه اردیبهشت وزیر دارائی‌نامه‌ای به کنسرسیوم نفت فرستاد که نشریه «پترولیوم انتلیجنس» آنرا شدیداللحن‌ترین نامه اعضای اوپك دانست.

وزیر دارائی ایران در گزارش خود به‌نامه مزبور وسایر اقدامات ایران اشاره کرده‌وروش کنسرسیوم نفت‌را درمقابل‌نظرات‌ایران باطلاع سایر اعضای اوپك خواهدرساند.

در محافل نفتی پیش‌بینی میشود که جلسه مشورتی اوپك ضمن دستورات عمومی که به اعضای‌خود درباره مذاکره باکمپانیهای نفتی خواهد داد ممکن است وظایف جدیدی از نظرمذاکره‌باکمپانیهای نفتی بایران محول شود، زیرا مرکز مذاکرات بعدی باز هم‌ایران خواهد بود و درآن مذاکرات دبیر کل‌اوپك نیز شرکت خواهدداشت

بعداز کنفرانس اوپك وزیرنفت عراق در راس هیئتی بایران‌خواهد آمد تاموضوعات مربوط به‌منطقه آزاد نفتی جدید در خلیج فارس و منابع نفتی مشترك بین دوکشور، مورد مذاکره قرار گیرد.

وزیر نفت عراق در ژنو با آقای بهنیا در همین زمینه مذاکرات مقدماتی بعمل خواهد آورد، اما مذاکرات اساسی در تهران‌انجام خواهد گرفت.

استخدام رئیس درمانگاه

دانشکده پزشکی مشهد به یکتن رئیس درمانگاه برای کرسی بیوشیمی احتیاج دارد که از طریق مسابقه برطبق مقررات انتخاب میکند. داوطلبان میتوانند از تاریخ ۱۵ تیرماه سال جاری تامدت یکماه در تهران باداره کل تعلیمات عالیه و در مشهد به دبیرخانه دانشکده پزشکی مراجعه و ثبت نام نمایند استخدام داوطلبی که در امتحان مسابقه پذیرفته شود موکول‌به تامین‌اعتبار وتحصیل‌مجوز استخدامی خواهد بود.

رئیس دانشکده پزشکی مشهد - دکتر شهیدی

آ-۹۵۷۸ ۱-۲

جدول کمك‌های اقتصادی وفنی امریکا بایران سال‌های مالی ۱۹۵۲ تا ۱۹۶۳

سال مالی	کمك فنی و اداری	کمك بلاعوض	وام	کالاهای کشاورزی مشمول قانون عمومی ۴۸۰	جمع‌کل به دلار
۱۹۵۲-۱۹۵۴	۲۰٫۳۲۶٫۰۰۰	۱۰۳٫۲۱۲٫۰۰۰	—	۲۳۷٫۰۰۰	۱۲۷٫۷۷۵٫۰۰۰
۱۹۵۵	۶٫۹۱۷٫۰۰۰	۳۴٫۹۸۷٫۰۰۰	۸۴٫۹۸۲٫۰۰۰	۹۴۹٫۰۰۰	۱۲۷٫۸۳۵٫۰۰۰
۱۹۵۶	۷٫۵۴۲٫۰۰۰	۳۲٫۹۶۲٫۰۰۰	۱۲٫۵۰۰٫۰۰۰	۱۰٫۸۲۷٫۰۰۰	۶۳٫۸۳۱٫۰۰۰
۱۹۵۷	۷٫۷۷۹٫۰۰۰	۲۱٫۰۵۳٫۰۰۰	—	۱٫۵۸۶٫۰۰۰	۳۰٫۴۱۸٫۰۰۰
۱۹۵۸	۷٫۱۱۹٫۰۰۰	۱۵٫۴۵۶٫۰۰۰	۲۳٫۶۹۵٫۰۰۰	۳٫۲۸۴٫۰۰۰	۴۹٫۵۵۴٫۰۰۰
۱۹۵۹	۷٫۵۸۷٫۰۰۰	۱۰٫۶۷۱٫۰۰۰	۴۶٫۱۱۰٫۰۰۰	۹۰۲٫۰۰۰	۶۵٫۲۷۰٫۰۰۰
۱۹۶۰	۶٫۷۸۱٫۰۰۰	۳۰٫۵۳۴٫۰۰۰	۳۰٫۲۰۰٫۰۰۰	۶۵۸٫۰۰۰	۶۸٫۱۷۳٫۰۰۰
۱۹۶۱	۴٫۶۸۴٫۰۰۰	۲۲٫۱۹۰٫۰۰۰	۶۲٫۹۱۳٫۰۰۰	۱۶٫۰۵۶٫۰۰۰	۱۰۵٫۸۴۳٫۰۰۰
۱۹۶۲	۵٫۳۹۳٫۰۰۰	۳۰٫۰۰۰٫۰۰۰	۳۹٫۱۷۷٫۰۰۰	۱۲٫۷۵۴٫۰۰۰	۸۷٫۳۲۴٫۰۰۰
۱۹۶۳	۴٫۴۸۲٫۰۰۰	۱٫۳۲۳٫۰۰۰	۱۷٫۴۰۰٫۰۰۰	۵۰٫۸۸۴٫۰۰۰	۷۴٫۰۸۹٫۰۰۰
جمع	۷۸٫۶۱۰٫۰۰۰	۳۰۲٫۳۸۸٫۰۰۰	۳۱۶٫۹۷۷٫۰۰۰	۹۸٫۱۳۷٫۰۰۰	۷۹۶٫۱۱۲٫۰۰۰

کلیه برنامه بتصویب رسیده ولی‌مدارك رسمی برای ۲۶٫۴۰۰٫۰۰۰ دلار هنوز تکمیل نشده است.

به کالاهائی که مشمول قانون عمومی شماره ۴۸۰ است در عرض چندسال معین هدف مشخصی تعیین‌کرد.

* پیش بینی

پیش‌بینی میزان وام های دلاری امریکا در آینده به ایران مشکل است. برنامه سوم به کمك خارجی به میزان صد میلیون دلار در سال احتیاج دارد. یك سوم و نیمی از مجموع‌این مبلغ به عنوان‌افزایش‌درآمد خارجی صنعت‌نفت پیش بینی‌شده‌است که احتمالا از منابع خصوصی کسب خواهد شد. حدس این‌مسئله‌عاقلانه است که بانك جهانی کمك موثری

آگهی انتخابات صنفی

بدینوسیله باطلاع کلیه صنوف زیر میرساند که انتخابات‌صنفی برابر آئین نامه شماره ۳٫۸۱۶۱۵ ـ۹٫۱۱٫۴۰ مصوبه‌وزارت‌کشور در تاریخ زیر در محل شورایعالی اصناف واقع در میدان‌بهارستان انجام خواهد گردید.

شرکت کنندگان باید پروانه کسب و شناسنامه همراه داشته باشند.

۱- چوبداران و دامداران گاوی تهران و حومه از ساعت ۹ صبح روز دوشنبه ۲۴٫۴٫۲ ۴

۲- دارندگان کارگاههای روکش لاستیك و حومه ازساعت ۹ صبح روز سه شنبه ۲۵٫۴٫۴۲

بدیهی است هریك از افرادصنوف‌بالا در انتخابات شرکت ننمایند بعدا حق‌هیچگونه اعتراضی رانخواهند داشت.

آ-۹۵۸۰ شهردار تهران

بورسهای آموزشی شورای عالی اداری کشور

بنابدرخواست شورای عالی اداری کشور اخیرا دولت‌انگلستان از ۱۵ نفر کارمندان عالیرتبه دولت ایران دعوت بعمل آورده‌است تابرای گذراندن یك‌دوره آموزش دوماهه در زمینه امور اداری به‌آن کشور عزیمت نمایند. کلیه کارمندان دولت که واجد شرائط ذیل باشند میتوانند همه‌روزه تاآخر وقت اداری‌روزدوشنبه دهم تیرماه جاری برای ثبت‌نام به‌دفتر تشکیلات سازمان‌متبوعه‌خود مراجعه نمایند.

۱- لیسانس ویامعادل آن دریکی از رشته‌های علوم اجتماعی (ویا دیپلم کامل متوسطه باضافه گواهینامه دوساله موسسه علوم اداری وبازرگانی).

۲- داشتن حداقل ۵سال وحداکثر ۲۵سال سابقه‌خدمت‌دولتی.

۳- نداشتن بیش از ۴۵سال.

۳-۲ آ-۵۹۹۹

آگهی بانك ملی ایران

برای تسهیل امور بازرگانی از تاریخ بیست‌ونهم خردادماه ۱۳۴۲ نمایندگی مامونیه زیرنظر شعبه ساوه افتتاح‌وشروع بکار نموده است مراتب جهت اطلاع اهالی محترم کشور اعلام گردید.

الف ۲۰۰۶ بانك ملی ایران

آگهی انتخاب دستیار

دانشکده پزشکی اصفهان برای خدمت در بخش داخلی عمومی احتیاج بیك‌تن دستیار دارد. داوطلبان میتوانند بادردست داشتن مدارك لازم از تاریخ نشر اولین آگهی در روزنامه های اطلاعات کیهان بمدت یکماه در اصفهان بدبیرخانه دانشکده پزشکی و در تهران باداره کل تعلیمات عالیه مراجعه و ثبت‌نام نمایند. استخدام پذیرفته‌شدگان در مسابقه موکول بتامین اعتبار ووصول اجازه استخدام خواهد بود. الف ۲۰۰۷

ازطرف رئیس دانشکده پزشکی وداروسازی اصفهان-دکتر نفیسی

آگهی بانك کارگشائی

برای رفاه حال مشتریان محترم بانك کارگشائی مدت اعتبار اسناد گروگانهای موعد گذشته مربوط ببانك کارگشائی مرکز وشعب تهران که از تیرماه سال گذشته اقدام بحراج آنها نشده تاآخر شهریورماه سال جاری تمدید میباید.

از مشتریان محترم خواهشمند است قبل‌از انقضای این‌مدت در تجدید یاخروج کالاهای خود اقدام فرمایند. الف ۱۹۸۰

آ-۹۶۱۸ بانك کارگشائی

ساخت بزرگترین کارخانجات هندوستان مخصوص نواحی گرمسیر و سالنهای پرجمعیت

نماینده انحصاری درایران: شرکت تجارتی تهران پارتس با مسئولیت محدود

۱۰۲ خیابان امیرکبیر - تهران - تلفن ۳۱۶۷۴ - تلگرافی «لیزا» تبلیغات کسری

SPONSORED BY ENGINEERING EXPORT PROMOTION COUNCIL OF INDIA

با افتتاح راه هراز

بقیه از صفحه اول

بمناسبت آماده شدن راه تازه‌هراز وگشایش آن بدست شاهنشاه امروز اطلاعیه‌ای باین شرح از طرف سازمان رهبری جوانان انتشار یافت.

بمناسبت گشایش راه هراز درروز بیست وپنجم تیر ماه بدست توانای رهبر عالیقدر ملت ایران اعلیحضرت محمد رضا شاه پهلوی که یکی دیگر از فعالیتهای با ارزش آبادانی کشور است وبمنظور آنکه افراد نسل جوان از نزدیك با پیشرفتهای عمرانی وطن خود آشنائی پیدا کنند ومخصوصا سفیدپوستان را که وضع عمومی منطقه گیلان را بصورت تازه وامیدبخشی درآورده است به‌بینند یك‌برنامه گردش جمعی سه روزه در نواحی شمالی کشور از طرف سازمان رهبری جوانان ترتیب داده‌شده‌است اینك از جوانان‌لیسانسیه دیپلمه ودانشجویان ودانش‌آموزان‌دوره دوم متوسطه برای شرکت در این گردش جمعی دعوت میشود.

جوانان کمتر از هیجده سال با رضایت کتبی اولیاء خود میتوانند در این برنامه شرکت کنند.

نخستین گروه روز بیست وششم تیرماه - گروه دوم روز بیست وهشتم تیرماه و سومین گروه روز سی‌ام‌تیر ماه از تهران حرکت خواهند کرد و پس از صرف ناهار در بابلسر سازمان های آبادانی کرانه دریای‌خزر راباز‌دید میکنند وشب را در رامسر بسر می‌برند آنان روز بعد از تحولات وفعالیت های کشاورزی منطقه مازندران دیدن خواهند کرد و روز بعد از راه رشت بسفیدرود خواهند رفت.

از آنجاکه این گردش جمعی به منظور آشنائی بیشتر با پیشرفتهای آبادانی مناطق شمالی است طبعجوانان بومی همان مناطق در این برنامه‌شرکت خواهند داشت.

بدیهی است که در برنامه‌های دیگری که مربوط بسایر مناطق‌است حق آنان محفوظ خواهد بود.

برای نامنویسی واطلاع بیشتر از برنامه این گردش داوطلبان میتوانند روز هشتم تا پانزدهم تیرماه همه روزه صبح و عصر بسازمان رهبری جوانان واقع در خانه شماره ۵۳ خیابان صبای شمالی مراجعه کنند.

روز شنبه در مهرایران

* این سه‌نفر درانتخابات موثرهستند
* انتخاب دکتر جهانشاه صالح بریاست دانشکده پزشکی اشتباه محض بود.
* الیزابت تایلور بتهران می‌آید.
* درمیدان امین‌السلطان چه‌خبر است ..؟
* مجلس و دارالمجانین دوسازمان جداگانه هستند - از: دکتر بدیع‌زاده
* روح‌شیطانی کابینه - از: علی شعبانی

باچند داستان‌خواندنی و صفحه مخصوص کارگران‌وپشت‌جلد بسیار زیبا از الیزابت تایلور مسافر زیبای تهران

فقط: ۵ ریال

٤ کیلو و ۳۲۵ گرم هروئین کشف شد

رئیس سابق باند وزن وبچه‌هایش در یك تصادف کشته شده بودندولی همکاران‌وی بکارخودادامه‌میدادند

بعد از ظهر دیروز مامورین اداره مبارزه با مواد مخدره شهربانی باندی مرکب از ده نفر زن و مرد رابه اتهام‌تهیه و فروش هروئین دستگیر کردند . در بازرسی از خانه های‌متهمین‌علاوه بریکدستگاه لابراتوار هروئین سازی مقدار چهار کیلوو ۳۲۵ گرم‌هروئین نیز کشف شد . در بین باز داشت شدگان ۵ نفر زن نیز دیده می شود

از چندی قبل مامورین اداره مبارزه با مواد مخدره یك‌قاچاقچی معروف به نام محمدعلی فکری‌راکه معروف به محمد علی‌حیدر دارچینی بود تحت نظر گرفته بودند زیرا اطلاع حاصل کرده بودند که‌وی باهمکاری زنش فروغ کائنی‌وعده‌ای دیگر بساختن هروئین مشغول می باشند و هروئین های ساخته شده را توسط عوامل خود به فروش‌می رسانند .

مرك رئیس باند و خانواده‌اش

مامورین در صدد تهیه مدرك و کشف محل ساختن هروئین بودند که‌اطلاع یافتند محمد علی فکری با همسرش و فرزندانش هنگامی که با اتومبیل از چالوس به تهران می آمدند اتومبیل آنها در جاده چالوس برودخانه سقوط کرده و جملگی کشته شده اند مامورین پس از اطلاع از این حادثه همچنان افراد باند را تحت نظر گرفتند و متوجه شدند که همکاران قاچاقچی پس از مرك رئیس خود همچنان به ساختن هروئین ادامه داده ومحمد سعید معروف به عرب را به ریاست خود انتخاب کرده‌اند .

کشف لابراتوار و هروئین

دیروز مامورین پس از تکمیل اطلاعات خود پی‌بردند هروئین های ساخته شده توسط این باند در منزل زنی بنام سرور کائینی می باشد . مامورین دیروز باین خانه که در خیابان هشت متری هاشم آباد قرار دارد رفتند و پس از بازرسی منزل مقدار چهار کیلو ۳۲۵ گرم هروئین‌از داخل‌رختخواب کشف کردند . با دستگیری این زن و تحقیقات از وی مامورین لابراتوار هروئین سازی را که در خانه زنی بنام سلیمه خاتون نثاری فر مادر محمد علی فکری بود پیدا کردند .

تحقیقات مامورین ادامه یافت‌و در نتیجه ۸ نفر دیگر به اسامی : محمد سعید (عرب) ، عذرا حسینی راجلان (مادر زن سعید) ، اعظم کائنی همسر محمد سعید ، علی حکیمی باجناق محمد علی فکری، نجف حسنی ، ایران کائنی‌خواهر زن محمد علی ، محرم حسنی، قدرت معروفی را دستگیر کردند .

خبرنگار ما گزارش میدهد ارزش هروئین مکشوفه ۲۵۰ هزار تومان می باشد و جریمه قانونی که به آن تعلق می گیرد ۱۵ میلیون ریا ل‌است‌ده نفری که باتهام‌شرکت دراین باند‌دستگیر شده‌اند با قرار قانونی توقیف می باشند .

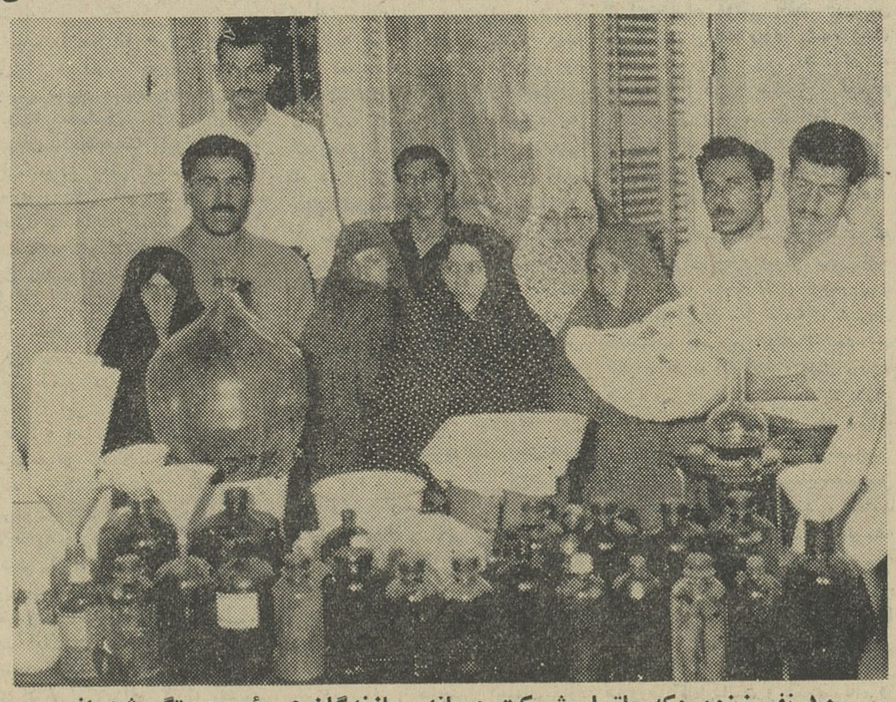

۱۰ نفر زن‌ومردکه باتهام شرکت درباند سازندگان هروئین دستگیرشده‌اند

محاکمه‌قاتل پروین

از روز شنبه شروع میشود

از روز شنبه محاکمه‌الله وردی زنگنه معروف به علی گودرزی قاتل‌پروین‌پژهان‌عروس جوانی که چند ماه قبل در آپارتمان مسکونی خود واقع در یکی از کوچه‌های فرعی خیابان ایرانشهر بقتل رسیده بود در شعبه ۵ دادگاه جنائی شروع خواهد شد از طرف دادگاه این محاکم باتوجه باهمیت آن در سالن بزرك دادگستری انجام خواهد شد و قضات دادگاه با لباس رسمی در جلسات دادگاه شرکت میکنند . آخروقت‌امروز یکی از اعضای شعبه ۵ دادگاه جنائی بخبرنگار ما گفت ظاهرا موردی برای عدم تشکیل‌محاکمه اله وردی وجود ندارد و این محاکمه از روز شنبه شروع خواهد شد .

خودکشی کرد

همدان ـ دیشب بانو بتول ۳۵ ساله فرزند اسحق یکی از اهالی شهرستان همدان طی اختلافات خانوادگی باتریاك خودرا مسموم نمود و خودکشی کرد.

مردی خودرا کشت

مرد ناشناسی نوشته‌است خودکشی من مربوط بخودم است ومیخواهم همانطورکه‌گمنام بدنیاآمدم‌گمنام‌هم‌بمیرم

دیشب مردی درفرح‌زاد خودکشی کرد ودر نامه‌ای نوشت : همانطور که گمنام بدنیا آمدم می خواهم گمنام هم بمیرم .

ساعت ۹ و چهل دقیقه دیشب ژاندارم هائی که در تپه های‌شمالی فرح زاد مشغول گشت بودند در کنار درختی مردی را که روی زمین افتاده بود مشاهده کردند . در کنار این مرد یك قوطی سیگار هما دیده می شدمرد در حال بیهوشی بود ولی هنوز نفس می کشید . ژاندارم هااورا سوار اتومبیل کردند و به تهران آوردند . در میان راه مامورین روی پاکت سیگار را خواندند نوشته شده بود :

«من‌اهل خراسان هستم،لازم نیست‌شما اسم مرا بفهمید ؟ یا علت خودکشی مرابدانید برای این که علت خودکشی من به خودم مربوط است و یك مسئله‌عمومی نیست که‌من از آن ناراضی باشم و مرك من نیز بکسی ارتباط ندارد من خواستم همانطور که‌بدون اطلاع کسی متولد شدم ودر جشن تولد من جزمادرم کسی شرکت نداشت و شادی‌نکرد همانطور هم گمنام بمیرم و کسی بر مرك من گریه نکند»

ژاندارمها این مرد خراسانی ناشناس را که لباس نسبتا مرتبی به تن داشت و معلوم بود قبل از مرك مشروب‌خورده است‌ببیمارستان مسمومین لقمان‌الدوله بردند ولی معالجات موثر واقع نشد و مسموم درگذشت .

ژاندارمری مرکز تاکنون‌نتوانسته هویت این مردرا کشف کند ولی آنچه از نامه این جوان بر می‌آید این است که او عاشق بوده و ناراحتی دیگری نداشته است . در هر حال تحقیقات مامورین برای کشف نام این شخص ادامه دارد پزشکان مرك اورا خوردن یك نوع سم تشخیص داده‌اند .

زنش رادر خواب کشت

ساری ـ خبرنگاراطلاعات، دیشب یکی از پاسبانان‌پلیس راه‌آهن ساری که سابقهٔ اختلال حواس دارد ،بضرب کارد همسرش را کشت‌وخود رانیز مجروح کرد .علی‌اکبر بناساز پاسبان پلیس راه‌آهن ساری که چندی پیش دچار اختلال حواس شده بود از طرف راه‌آهن برای معالجه‌به بیمارستان روزبه تهران اعزام گردید و پس از مدتی‌معالجه از بیمارستان مرخص شد و مشغول کار خود گردید .

نیمه‌شب دیشب بعلت‌نامعلومی باکارد به همسرش که‌خوابیده بود حمله کرد و باچندضربه کارد اورا بقتل رسانید و سپس باچند ضربه کاردخود رانیز مجروح کرد. پاسبان مجروح را شبانه برای‌معالجه به‌بیمارستان پهلوی ساری منتقل کردند . بازپرس دادسرای ساری مشغول رسیدگی باین حادثه‌میباشد.

درحوض خفه شدند

عصر دیروز سه طفل باسامی محمد پورحسینی ٤ ساله در خیابان خزانه ، عبدالله تیری دو ساله در خیابان غار، حسین سعدآبادی در گاراژ رزاقی در خیابان خیام درحوض افتاده خفه‌شدند.

غرق شد

همدان ـ خبرنگار اطلاعات ـ مقارن ظهر دیروز سیدرضاموسوی فرزند ۲۰ساله سیدعباس موسوی دانش‌آموز سال ششم طبیعی یکی از دبیرستانهای همدان هنگام شنا در استخر ویلاپارس غرق شد .

مرك شناگر

رشت ـ خبرنگار اطلاعات ـدیروز در قریه «چهارده» آستانه یکی از اهالی بنام غفور باقرپورفرزندفتح‌اله که برای شنا برودخانه سفیدرود رفته‌بود غرق شد .

دختر و رانندگی

عصر دیروزمامورین ژاندارمری مرکز در جاده جاجرود دوجوان که دختری را اغفال کرده و بااتومبیل به‌رودهن میبردند دستگیر کردند . این دونفر به‌بهانه یاددادن‌رانندگی دختر را به‌بیابان آورده بودندمادر دختر وخود او علیه پسرها شکایت کرده وهردونفر طبق قانون تشدید مجازات رانندگان بازداشت شدند.

توضیح ارفرانس

نمایندگی شرکت هواپیمای ارفرانس درباره خبر « دلهره در فرودگاه مهرآباد» توضیح داده است که چرخهای هواپیمای بوئینك با سه وسیله هیدرولیکی و الکتریکی ودستی‌باز می شوند و بنابر این بهیچوجه جای نگرانی باقی نمیماند ودر پرواز پریشب نیز پس از آنکه خلبان متوجه شد بار اول چرخ هواپیما باز نشده پس از یك بار دور زدن بدون آنکه بوسائل دیگری متوسل شود ، بطور عادی فرود آمد .

۳۵۰ کیلو تریاك کشف شد

خبرنگار ما در رضائیه تلفنی گزارش داد دیروزمامورین‌ژاندارمری رضائیه موفق شدند طی زدوخوردبا قاچاقچیان مقداری در حدود ۳۵۰ کیلو تریاك کشف کنند . طبق‌اطلاع قبلی که به آقای سرهنك کاوسی فرمانده هنك ژاندارمری رضائیه‌داده شده بود بدستور وی آقایان ستوان هیئتی و ستوان کدیور و استوار یوسف زاده مامور گروهان یکم ژاندارمری مامور دستگیری قاچاقچیان شدند .

بین قراء «نستقل‌زر» و «منگول» مامورین مزبور با سه نفر قاچاقچی بنام سلطانعلی ، روح الله وصادق از اهالی نقده بر خورد کردند وطی تیراندازی موفق شدند در حدود ۳۵۰کیلو تریاك‌ترکیه کشف نمایند

بزودی

متهم
رنگی
دوبله بفارسی

ازامشب درسینماهای

پرسپولیس ـ سیلوانا ـ المپیا

فردوسی ـ پارك ـ داریوش

هردوقسمت فیلم بزرك «اسرارمعبد» محصول مشترك آمریکا ـ فرانسه ـ ایتالیا

در یکشب

قسمت اول

معبدالله انتقام
لکس بارکر
فیورلاماری
لونیجی توزی
رنگی - دوبله فارسی

قسمت دوم

راز جنگل سیاه
رنگی
دوبله بفارسی
باشرکت :
لکس بارکر
فیورلاماری
پل مولر
ونیجی توزی

علاقمندان‌میتوانندازکلیه دوقسمت‌این‌فیلم بزرك دریك شب وبابلیط ببهای معمولی استفاده نمایند

ASH.N.A.CO

کرکره تمام آلومینیومی

لوکسافلکس

آسایش زندگی راتأمین میکند

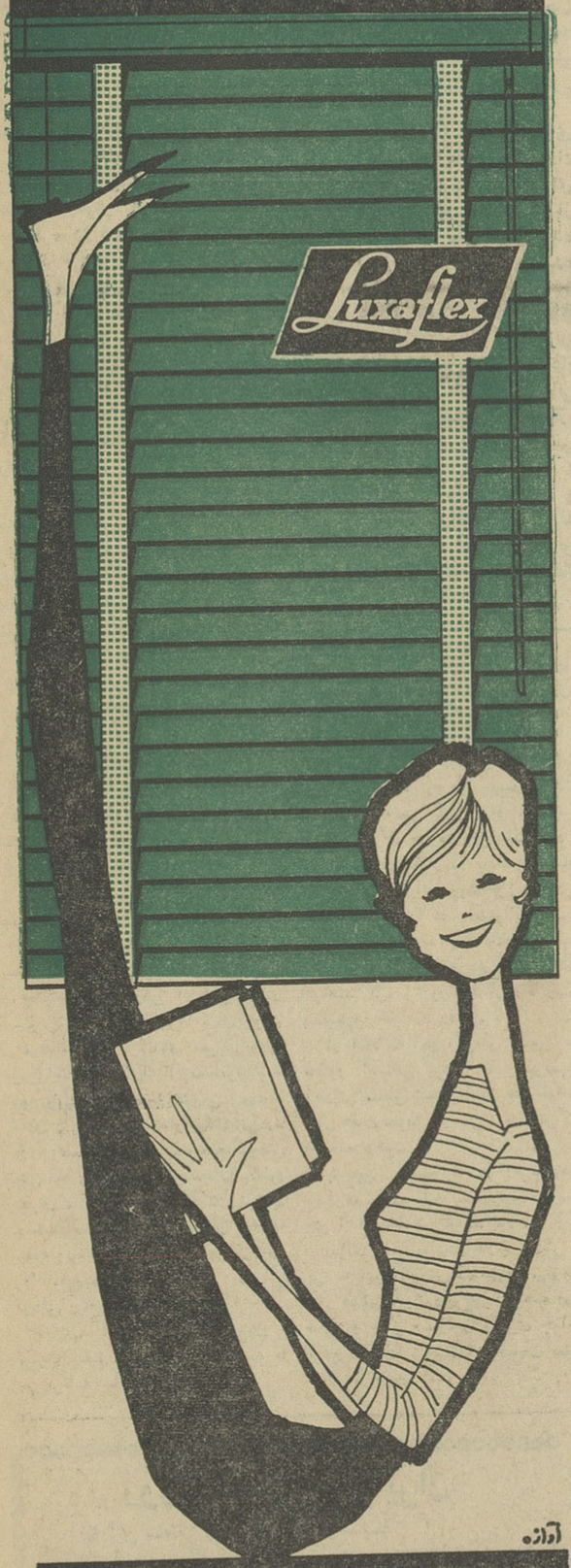

آوازه

نماینده انحصاری

شرکت سهامی پخش لینولئوم ایران

چهارراه کالج ـ جنب پمپ بنزین ـ تلفن ۴۷۰۷۰ ـ ۴۱۰۴۰

روغن نباتی قو

باسه امتیاز منحصر بفرد

قو تنها روغنی است که

بادستگاههای الکترونیکی تهیه میشود

قو تنها روغنی است که

مجهز به کلید اطمینان است .

قو تنها روغنی است که

باتاریخ مصرف ببازار عرضه میشود

زنان هم بعضویت

بقیه از صفحه اول

آقای‌خواجوی ازطرف‌حضار پاست سنی‌جلسه‌انتخاب شدوسپس مذاکرات لازم‌پیرامون نحوه انجام انتخابات‌آغاز گردید .

آقای لسانی شهردار شمیرانات‌گفت تشکیل انجمن محلی‌و شورای عالی مشورتی شهر برای‌این صورت‌میگیرد که‌اعضای این‌شورا درجنب شهرداری درامور عمرانی واقدامات ماموران شهرداری نظارت نموده‌و با کسب‌نظر آقایان نمایندگان مردم‌محلات مختلف شمیرانات برنامه های اسفالت وسایر اقدامات عملی گردد . وی پیشنهاد کرد که ده نفر از اعضای انجمنهای محلی‌وده نفردیگر از معتمدان معروف انجمن انتخاب گردند .و تاکید نمود که بدستور آقای‌نفیسی شهردارتهران شهرداری‌ازاین‌پس بدون‌نظر ومشورت همین نمایندگان کاروبرنامه‌ای راجرا نخواهد کرد . آنگاه آقای نفیسی شهردار تهران که بعنوان نظارت در این جلسه شرکت کرده‌بودپشت تریبون قرارگرفت وچنین گفت :

*** بیانات شهردار**

نظرشهرداری از دعوتی که‌بعمل‌آمده ایجاد همکاری نزدیك بین مردم و شهرداری است وخانم‌ها و آقایان‌باید توجه نمایند که‌بدون‌همکاری آنها کار شهرما بجائی نمیرسد .

من همانطور که درگذشته گفته‌ام عقیده‌دارم که‌مردم تهران‌باید شهرخود رابوسیله انجمن‌شهر ونمایندگان خود اداره کنند. وروی این‌اصل قوانین و آئین‌نامه‌های مربوطه‌را بدقت مطالعه کرده‌ام. یك‌نکته مهم‌راباید در اینجا بگویم‌و آن‌اینست‌که مردم‌بایدورزیدگی کامل دراین‌مورد داشته‌باشند .و آن کسیکه صحبت‌ازآزادی‌انتخابات انجمن شهر ویامجلس میکند این‌عقیده‌راتا هنگامی‌که خودش درآستانه انتخاب شدن‌است محترم شمارد و بحقوق دیگران احترام‌گذاشته‌وبداند که‌غرض ازانتخاب‌شدن‌قبول‌بارسنگین مسئولیت بوده واجرای آن مسئولیت بانهایت صمیمیت وآزادمنشی است.

شورائی که‌امروز تشکیل میشود اعضای آن نبایدبفکراجرای برنامه‌های عمرانی‌در مناطق‌مورد نظرخود باشندو نبایدبگویند که‌فقط نان‌و آب‌در منطقه موردسکونت ماارزان‌بشودباکمال‌تاسف نمونه‌هائی ازاین‌قبیل‌تکروی هادرانجمن های شهر ولایات‌دیده شده‌و همین افراد اصل‌کسب نظر مشورتی مردم‌را که‌همه به‌آن‌عقیده‌داریم سلب‌کرده‌اند.

شهرداری برای آن بفکر تشکیل شوراهای محلی افتاد که‌در هرناحیه ازمردم‌دلسوزبرای همکاری‌باشهرداری دعوت‌بعمل آیدتا این افراد هرهفته یکباردورهم بنشینند و رئیس ناحیه شهرداری نظریات‌آنها رادرمورد شهر عمل نماید .

من باکمال مسرت اعلام میکنم در شهر ما تهران زنان و مردان ناحیه سه شهرداری یعنی حدود خیابانهای ژاله تا وحیدیه ومجیدیه وتهران‌نو باکمال شهامت وبدون داشتن نظر خصوصی شورای عالی مشورتی این ناحیه را تشکیل‌داده و صمیمانه‌ترین همکاری را با ماموران‌ما آغاز کرده‌اند

خوشبختانه نظیر این همکاری در ناحیه چهار وشمیرانات نیزدیده شده و حقیقتا مملکت و مردم با مشاهده این خصایص و گذشتها امیدوار میشوند .

پس‌از پایان بیانات شهردارتهران انتخابات واخذ رای آغاز شد و خانم‌ها باکمال آرامی و بدون جنجال در گوشهٔ سالن نشسته و توافق کردند و بکاندیداها رای دادند ولی انتخابات آقایان خالی از جنجال نبود وپس از بحث های تند وشدیدبالاخره انتخابات پایان یافت و سی‌وسه نفر را بشرح‌زیراز بانوان وآقایان بعضویت انجمن شهر شمیرانات انتخاب گردیدند.

بانوان عزت افشارطوس ، زری نامدار،فروهر بهبهانی، همافر بریشار خدیجه امیرسلیمانی ،پروین‌لاشائی عزت‌اکبر ، عزت پیرنیا ، شرافت اویسی ، مهروش صفی‌نیا .ازطرف بانوان شمیرانات و آقایان حسین معیری ، سرهنك علی‌اکبرخلیل‌پور سرهنك سیدمحمد زرین‌مهر ، سرهنك جواد صارمی ، تیمسار منوچهر فرزد ، ابوالحسن عمیدی نوری ، حاج ابوالفضل حاذقی ، لطف‌اله گوهری ، دکتر محمود شروین ، حاج‌احمد طلاکوب ، احمد سعیدی ، تیمسار سرتیپ احمد بهارمست ، حسن بنی‌مهد ، علی‌اصغر سمیرابیان ، احمد ظلی، علی‌اکبر زندی ، دکترمهدی‌نامدار خلیل گیتی ، نصیرالدین خواجوی احمد مشیری ، از طرف اعضای انجمن‌های محلی حدود برزن های نیاوران تجریش دربندر ومعتمدین محل و حدود برزنهای سابق‌قلهك دروس و انجمن محلی زرگنده و معتمدین محل و آقایان طالبزاده محمدباقر جمارانی رجائی ، عرب، بانو ملکه بقائی بسمت اعضای علی‌البدل انتخاب گردیدند.

مراسم اولین سالگرد درگذشت مرحوم دهلوی

عصر جمعه (فردا) مجلس یادبود اولین سالگرد درگذشت‌مرحوم‌اسمعیل دهلوی رئیس ایرانی سابق بانك ایران و انگلیس در امامزاده عبداله آرامگاه ابدی آن مرحوم برگذار میشود .

***

روز جمعه هشتم تیرماه سال‌گذشته این رجل بانکی ایران دیده از جهان فروبست .

دراین روز آقای اسمعیل دهلوی نایب رئیس کل بانك ایران وانگلیس و نایب رئیس کانون بانکها که‌سالیان متمادی بخدمت بانکی مردم اشتغال داشت در باغ شخصی خود واقع در ۲ کیلومتری نوشهر بسکته قلبی مبتلا شد و پس از ساعتی برای همیشه‌جامعه بانکی ایران را از فقدان خود داغدار نمود .

مرحوم‌اسمعیل دهلوی
رئیس ایرانی سابق‌بانك ایران وانگلیس

شادروان اسماعیل دهلوی فرزند آقای حسین دهلوی در سال ۱۲۸۳در شهر تهران متولد شدتحصیلات‌ابتدائی و متوسطه رادر مدرسه کالج امریکائی و تحصیلات عالیه را در رشته حقوق در ایران و انگلستان تکمیل کرد .

د رسال ۱۳۰۷ شمسی وارد خدمت بانك شاهنشاهی ایران شد و بزودی ریاست دائره حقوقی بانك مزبور را بدست گرفت و سمت‌مزبور را تاتاریخ انحلال آن بعهده داشت ضمنا درطول این مدت بوکالت دادگستری نیز اشتغال داشت نامبرده مدت سی سال بامور اقتصادی و بانکداری و وکالت دادگستری مشغول بوده همواره با پشتکار و صمیمیت وظائف محوله را انجام میداد .

مرحوم دهلوی از بنیان‌گذاران‌موتر بانك ایران و انگلیس بوده وخودنیابت ریاست آنرا از بدوتاسیس به عهده داشت نامبرده علاوه براین‌بسمت‌نیابت ریاست کانون بانکها نیز انتخاب شد و باآنکه از ده سا لقبل گرفتاربیماری قلبی بود و پزشکان فعالیت شدیدوی را منع کرده‌بودند معهذا تا آخرین لحظه حیات بکوشش خستگی ناپذیر خود ادامه داد و جان خودرا فدای‌انجام وظیفه کرد .

مرحوم دهلوی بحسن خلق و رفتار و مردم داری و دوستی شهره خاص و عام بود ومرگ او قلوب دوستان و آشنایان وی را جریحه‌دار ساخت‌فقید نامبرده ظهر جمعه ۸ تیر ماه ۱۳۴۱ در نوشهر زندگی را وداع گفت‌مراسم تشییع جنازه باشرکت کلیه طبقات آقایان وزراء و وکلای دادگستری بانکداران ایرانی و خارجی با تجلیل فراوان بعمل آمد و جنازه در مقبره خانوادگی واقع در امامزاده عبداله بخاك سپرده شد . آ-۹۶۷۰

دسته‌چك بانك بیمه بازرگانان

شعبه دخانیات از شماره ۹۹۲۵۳۱ الی ۹۹۲۵۵۰ از حساب شماره۵۱۱۲۹محمد حسین حاج‌آقا محمد ۲۵ تیرماه ۴۲ گمشده چکهای مربوطه از درجه اعتبار ساقط است. آ-۶۰۳۳

زنان ایران‌درمسکو

بقیه از صفحه اول

دیشب رادیو مسکو در بخش اخبار خودبه زبان فارسی گزارشی از کنگره جهانی زنان و برنامه اقامت بانوان ایران در مسکو باین شرح پخش کرد .

دیروز در کنگره جهانی زنان روز مهیجی بود بانوان شرکت کننده در کنگره‌باوالنتینا‌ترشکووا نخستین زن کیهان نورد جهان ملاقات کردند بیانات ترشکووا و گفتگو هایش با نمایندگان کنگره تاثیر فراوانی در آنها بخشید. بانو فرخ‌روپارسا بخبرنگار رادیو مسکو گفت ترشکووا قهرمانی و شجاعتی به‌خرج داد که‌در دنیا سابقه‌نداشت بااین حال اوراجع به سفر فضائی خود خیلی آرام و مطمئن برای ما صحبت کرد اراده و شجاعت‌بزرگی لازم‌است تا بتوان مانند ترشکووا با خونسردی براه قهرمانی قدم گذاشت بانوا نایرانی خاطرنشان ساختند که **ترشکووا با اندام ظریف و لبخند ملیح خود زن ایده‌آل را بیادمی آورد** . ترشکووا باطنا هم آدم تمام عیار و کاملی است بانو فرنگیس یگانگی گفت والنتینا چقدر خوب صحبت می کند او از مهندسین و تکنیسین ها و تمام کسانی که با کار خود باو در هموار ساختن راه کیهان کمك نمودند تشکر کرد او در عین حال درباره‌مادر خودبامهرومحبت‌فراوانی صحبت کردو اورا عزیزترین‌انسان وبهترین مادر نامید او در باره‌کره زمین ما ودر باره قاره ها و در باره اقیانوس ها و راجع به ملل روی زمین که برای آنها از فضا درود فرستاد و صلح و سعادت‌آنها را آرزو نمود چقدر خوب‌صحبت کرد خانم فرنگیس یگانگی گفت واقعا کره زمین ما بسیار کوچك است و باید باتمام قوا کوشید تا صلح و آرامش در آن برقرار گردد ما زنان می توانیم باین امر از بسیاری جهات کمك بکنیم امروز بانوان ایرانی هنگام تنفس کنگره جهانی زنان در محوطه کرملین به گردش پرداختندو از موزه کرملین بازدید به عمل آوردند بعد وارد میدان سرخ شده و سپس برای بازدید به مترو پولتین مسکورفتند بانو نیر ابتهاج سمیعی اظهارداشت من مسافرت های زیادی کردم و بدون تردید می‌توانم بگویم که مترو مسکو بهترین متروجهان‌است آنجا بقدری روشن و زیبا و راحت ومجهز است که انسان فراموش می کند که در زیر زمین قراردارد امروز مهمانان ایرانی بابانوان روزنامه نگار مجله زنان شوروی ملاقات کردند .

آئین‌نامه انتخابات

بقیه از صفحه اول

آئین نامه جدید

خبرنگار ما میافزاید آئین نامه‌ای که دیشب بتصویب هیئت دولت رسید در بهمن ماه سال گذشته جهت اظهار نظر مردم وسیله وزیر کشور در معرض افکار عمومی گذاشته شد . **این آئین نامه قبلا در ۳۷ ماده تنظیم شده بود و بعداز پایان اظهار نظرمردم تعدادی از مواد آن تغییر یافت و چند ماده جدید باتوجه به پیشنهاد ها و نظرات مردم به آن اضافه شد و در ۴۳ ماده جهت تصویب هیئت دولت آماده گردید .**

بموجب این آئین نامه که‌دیشب تصویب شد فرمانداران وبخشداران پس از وصول دستور وزارت کشوربرای ثبت نام رای دهندگان (زن و مرد) و صدور کارت انتخاباتی در هرحوزه ثبت احوال هیئتی مرکب از نماینده ثبت احوال و دو نفر معتمدمحل‌تشکیل خواهند داد در صورتیکه هیئت ثبت‌نام راجعه کننده را واجد شرایط لازم برای انتخاب کردن دانست . نام اورا در دفتر ثبت خواهد کرد پس ازثبت نام مراجعه کننده شماره و محل ثبت بوسیله مهر خصوصی‌در روی‌شناسنامه مراجعه کننده منعکس میگردد و به مراجعه کننده کارت انتخاباتی داده میشود و رسید اخذ میگردد .

در موقع رای دادن مشخصات رای دهنده از روی کارت شناسائی باآنچه قبلا در دفتر ثبت اسامی ثبت گردید تطبیق میشود و در صورت تطابق به مراجعه کننده اجازه داده میشود که رای خودرا بصندوق بیاندازد دارندگان کارت انتخاباتی هر حوزه انتخابیه فقط میتوانند در هر یك از شعب و حوزه های فرعی همان حوزه انتخابیه رای دهند .

درموقع رای دادن مشخصات رای دهنده از روی کارت شناسائی باآنچه قبلا در دفتر ثبت اسامی ثبت گردید تطبیق میشود و در صورت تطابق به مراجعه کننده اجازه داده میشود که رای خودرا بصندوق بیاندازد .

دارندگان کارت انتخاباتی هرحوزه انتخابیه فقط میتوانند در هریك از شعب و حوزه های فرعی همان حوزه انتخابیه رای دهند .

*** تنبیه مقدمات**

خبرنگار ما میافزاید همانطور که روز گذشته گزارش داده شد مبلغی در حدود شش میلیون ریال از محل چهل میلیون ریال اعتبار انتخابات جهت تنبیه مقدمات انتخابات تامین میگرداز محل این‌بودجه دفاتر و کارت انتخاباتی بمقدار کافی در مرکز تهیه میشود و تا اوایل هفته آینده بمیزان مورد احتیاج به حوزه های ثبت احوال ارسال میگردد ازامروز دادستان های دادگستری و دادرسی ارتش موظفند هر سه ماه یکبار فهرست اسامی و مشخصات و محل سکونت مهجورین و کسانی راکه بواسطه ارتکاب ورشکستگی بتقصیر یاسرقت و یا قتل و یا بجرائمی‌که قانونامستلزم سلب حقوق اجتماعی‌است باداره‌انتخابات وزارت کشور بفرستند تااز طرف‌وزارت کشور مراتب بحوزه های ثبت احوال ابلاغ گردد .

*** دستور وزارت کشور**

وزارت کشور ضمن اعلام روز اخذ رای دستور شروع انتخابات را طبق ماده ۱۴ قانون انتخابات مجلس‌شورای ملی و ماده ۱۲ قانون انتخابات سنا صادر میکند .

*** شروع فعالیتها**

خبرنگار ما گزارش میدهد که با تصویب آئین نامه اجرائی قانون انتخابات از هفته آینده فعالیتهای انتخاباتی در سراسر کشورآغازمیشود و بلافاصله پس از صدور دستورزارت کشور اعلام کاندیداتوری انتخابات مجلسین معمول میگردد .

*** تغییرات استانداران وفرمانداران**

گفته میشود با شروع انتخابات از طرف وزیرکشور در کادراستانداران و فرمانداران تغییراتی داده میشود مخصوصا اینکه چندتن از استانداران خودرا کاندیدای نمایندگی معرفی خواهند کرد .

*** رفت‌وآمدها**

خبرنگار ما میافزاید در چند روز گذشته که مسئله انتخابات صورت جدی تری بخود گرفت عده‌ای از منتظرالوکاله ها به وزارت‌کشوررفت‌و آمد پیدا کردند . یکمرتبه رقم تعداد ملاقاتی های وزیر کشور بالا رفت در این میان چهره های جوان و تازه‌کار نیز دیده میشد این رفت‌و آمد ها از هفته آینده ببعد بیشتر خواهد شد .

تیمسار سپهبد نصیری ریاست محترم شهربانی کل کشور

مراقبت دائم وکاردانی وجدیت مخصوص سرکار سرهنك بهزادی ریاست اداره کل آگاهی سبب‌شد که پس از ۲۴ساعت شکایت بزرگترین باند کفزنی بین‌المللی که روز چهارشنبه هفته گذشته در مطب اینجانب هنرنمائی نموده بودند کشف شود لذا ضمن سپاسگزاری از معزی‌الیه و معاونین محترم اداره کل آگاهی ورئیس وکارمندان فعال شعبه ۱۲ آن اداره وجود محترم سرکارسرهنك بهزادی را به‌حضور آن تیمسار معظم و سایر اولیاء امور مسئول کشور تبریك عرض مینمایم .

آ-۵۹۲۷ دکتر مرتضی امامی

مطب دکترمنوچهر درگاهی

بعلت مسافرت بفرانسه تاهشتم مهر تعطیل است.

بدینوسیله باطلاع میرساند اینجانب هیچگونه شکوائیه و نامه واعلامیه‌ای امضاء ننموده‌ام.

آ-۶۰۴۳ محمد علومی

تبریکات

مقام محترم مدیریت ثبت کل

انتصاب شایسته جناب آقای کمال‌الدین وزیری را به ریاست ثبت تهران به آن‌جناب تبریك عرض می نماید .

سردفتر اسناد رسمی ۳۱۱ تهران الشریف

بادبزن
کادیکا
دارای پنجاه سال سابقه و موتور تضمین شده
«در ده نوع مختلف»
بازار- حاجب‌الدوله تمپیدی تلفن ۲۳۲۸۷

آگهی دعوت مجمع عمومی فوق‌العاده شرکت‌سهامی‌آئینه

مجمع عمومی فوق‌العاده شرکت سهامی آئینه در ساعت ۱۰ صبح روز دوشنبه ۲۴ تیرماه جاری در دفتر شرکت تشکیل‌خواهد شد . بدینوسیله از آقایان سهامداران تقاضا میشود در جلسه مذکور حضور یابند .

دستور جلسه :

۱- مذاکره درباره خط‌مشی آتی‌شرکت ورسیدگی موضوع مشارکت کمپانیهای خارجی .

۲- تغییر بعضی از مواد اساسنامه در صورت لزوم

رئیس هیئت مدیره شرکت سهامی آئینه-حاج‌محمدکاظم‌آئینه‌چیان

شرکت سهامی کشاورزی جنوب

پیرو آگهی شماره ۲۲ - ۴۲ر۲ر۳۱ چون برای تشکیل‌مجمع عمومی فوق‌العاده صاحبان سهام شرکت سهامی کشاورزی‌جنوب اکثریت حاصل نشدلذاطبق‌تصویب هیئت‌مدیره‌تشکیل‌مجدد‌مجمع فوق‌العاده برای ساعت ۷ بعدازظهرروز یکشنبه ۴۲ر۴ر۱۶ تعیین گردید .

دستور جلسه :

بقرار آگهی شماره ۲۲ میباشد . آ-۹۶۳۶

شرکت سهامی کشاورزی جنوب

پیرو آگهی شماره ۲۱ - ۴۲ر۲ر۳۱ چون بعلت عدم حصول اکثریت مجمع‌عمومی عادی سالیانه صاحبان سهام شرکت‌سهامی کشاورزی جنوب اهواز تشکیل نشد لذا طبق تصویب هیئت‌مدیره تاریخ تشکیل مجدد مجمع فوق برای ساعت ۶ بعدازظهر روز یکشنبه ۴۲ر۴ر۱۶ تعیین گردید .

دستور جلسه :

طبق آگهی شماره ۲۱ است آ-۹۶۳۴

متل قو
برنامه‌های جالب تابستانی خودرا آغازکرده‌است

دفتر رزرو متل‌قو در تهران باطلاع دوستان عزیز میرساند : چون‌از تاریخ دهم تا هفدهم‌تیرماه اردوی اطلاعات بانوان درمتل‌قو تشکیل میشود ، دفتر رزرو از قبول مسافران محترم ورزروجا در منطقهٔ ویلاهای غربی متل‌معذور است . بدیهی است سایرقسمت هاکماکان دراختیار خانواده‌های محترم میباشد .

ضمنا باطلاع دوستان گرامی میرساند که ازآغاز تیرماه سالن نپتون بابرنامه‌های جالب افتتاح شده و مهیج‌ترین موزیك همه‌شب دراختیار مسافران محترم قراردارد . در دههٔ دوم تیرماه نیز برنامه‌های جالب هنری وانواع مسابقات ورزشی و سرگرمی های نشاط‌انگیز ترتیب‌داده شده و بانوپوران وبانو یاسمین ، خوانندگان محبوب طی برنامه‌های متنوعی به‌کارگردانی آقای حمید قنبری هنرنمائی خواهند کرد.

دفتر رزرو متل‌قو در تهران - خیابان پهلوی نرسیده به‌بلوار کرج - تلفن ۶۴۴۴۹ آ-۹۷۰۶

آموزشگاه بهیاری

انجمن ملی ایرانی حمایت کودکان‌عده‌ای دوشیزه داوطلب‌برای دوره آینده که از اول مهرماه ۴۲ شروع می‌شود باشرایط زیر می‌پذیرد .

۱-سن کمتر از ۱۶وزیادتر از ۲۲نباشد

۲-صحت کامل جسمانی ودارابودن استعداد

۳-داشتن گواهینامه سه‌ساله متوسطه

۴-گواهی‌حسن اخلاق از آموزشگاهی که در آن‌مشغول‌تحصیل بوده‌اند ضمنا باطلاع میرساند که دوره آموزشگاه دوسال و بطور شبانه‌روزی بوده و کلیه هزینه مربوطه از قبیل منزل -خوراك تحصیل و پول جیب را انجمن عهده‌دار خواهد بود

۵-عده لازم از بین داوطلبان پس از مسابقه و مصاحبه انتخاب‌میشوند

۶-قبول‌شدگان از مسابقه و مصاحبه پس از سپردن‌تعهد لازم به‌آموزشگاه پذیرفته خواهندشد .

واجدین شرائط میتوانند بادر دست داشتن رونوشت مدارك تحصیلی و برك حسن اخلاق از دبیرستان مربوطو دوبرك رونوشت شناسنامه و چهار قطعه عکس پانزدهم تیرماه تاپانزدهم مردادماه ۱۳۴۲ همه روزه از صبح تاظهر برای ثبت نام‌بدفتر آموزشگاه واقع در خیابان پهلوی شمال بلواررروبروی‌پمپ‌بنزین کوچه‌غفاری مراجعه‌نمایند.داوطلبان شهرستانی هم میتوانند مدارك خودرا به نشانی فوق ارسال دارند .

امتحان ورودی شنبه‌نوزدهم مردادو مصاحبه در روزهای بیست وششم و بیست وهفتم وبیست و نهم‌مردادماه۱۳۴۲ بعمل‌خواهدآمد

آ-۹۶۸۰ ۱-۶ مدیر عامل - دکتر دفتری

قابل توجه فروشندگان قند وشکر دولتی

افراد وابسته

بنابدستور اداره کل قند وشکر شایسته‌است رعایت موارد زیر را نموده رفاه مصرف‌کنندگان قندوشکر را فراهم‌فرمائید.

۱- تابلوفروشندگی را درمعرض عمومی قرارداده و نرخ‌دولتی قند وشکر تعیین‌والصاق گردد.

۲- سهمیه صادره در محل فروش تاآخر هرماه موجود وطبق مقررات هرفروشنده ملزم است بانرخ دولتی دراختیار ابوابجمعی خودقرار دهد .

۳- سهمیه مصرف‌کنندگان در مقابل کارت سهمیه بندی مخصوص بهر فروشنده تحویل ودر دفتر سهمیه بندی که‌قبلا داشته‌اند امضاء دریافت گردد.

اتحادیه صنف عطار و سقط‌فروش تهر ان و توابع

پریشب مجلس‌تودیع وضیافتی بشام از طرف فارغ‌التحصیلان مدرسه امریکائی همدان که‌اکنون اغلب آنان مقامات حساسی رادارند بمناسبت‌پایان‌خدمت چهل‌ساله رئیس این‌مدرسه «مسترفیشر» در باشگاه نفت‌برپا گردید .

«مسترفیشر» در حالی که از مشاهده شاگردان قدیمیش غرق در شور و افتخار بود از همه حضار تشکر کرد واز اینکه کشور ما راکه میهن دوم‌او بشمار می‌آید ترك میکند ابراز تاسف نمود.

عکس بالا مسترفیشر در میان جمعی از فارغ‌التحصیلان مدرسه امریکائی همدان دیده میشود

حادثه بزرگ

دوبله فارسی در استودیو مون روژ
کرک دوگلاس
حادثه‌جوی باقدرتی که دوساعت شمارا مجذوب میکند
جان استرلینگ
کارگردان:
بیلی وایلدر
شوهرش جان میداد ولی او خوشحال بود وسعی میکرد دل دیگری راتصاحب کند و . . .

برنامه امشب

تلویزیون ایران

۵ر۳۰ اعلام برنامه
۵ر۳۲ فیلم آموزشی
۶ شما وسینما
۶ر۳۰ بخش اول اخبار
۶ر۴۵ شورای عالی زنان
۷ واریته
۷ر۳۰ در جهان ورزش
۸ هنرهای زیبا
۸ر۳۰ فیلم پلیس بین‌الملل
۹ بخش دوم اخبار
۹ر۱۵ فیلم موزیکال
۹ر۳۰ نغمه دل
۱۰ گوهر شب چراغ
۱۰ر۳۰ فیلم سینمائی
ساعت ۱۲ پایان برنامه

برنامه فردا شب

ساعت ۴ اعلام برنامه
۴ر۲ فیلم سینمائی
۶ مسابقه هوش خردسالان
۶ر۳۰ برنامه امید ایران
۷ فیلم موزیکال
۷ر۱۵ آنچه در این هفته‌گذشت
۷ر۳۰ ارکستر اویجینیو
۸ برنامه محلی
۸ر۳۰ بیست سوآلی
۹ بزم آدینه
۹ر۳۰ یك -دو - سه
۱۰ یادی از گذشته

در برنامه آنچه دراین هفته گذشت مفسر تلویزیونی روزنامه اطلاعات مهمترین وقایع هفته ایران وجهان را باطلاع بینندگان تلویزیون میرساند.

برنامه امشب

تلویزیون آمریکا

۴ تعیین قیمت «مسابقه»
۴ر۳۰ برنامه مروگریفین
۵ فیلم‌های کارتون
۵ر۳۰ برنامه دابی‌گیلیس «کمدی»
۶ فیلم بزرك «از فیلمهای مستند»
۶ر۳۰ مرده‌یا زنده «وسترن»
۷ حکایت بزرك «ازفیلم‌های مستند»
۷ر۳۰ برنامه پیترگان «پلیسی»
۸ بامیج آواز بخوانیم «آوازهای دسته‌جمعی»
۹ فیلم سینمائی بنام جاسوس خارجی

برنامه فردا شب

۲ برنامه سیستانام فیلم «معاون کلانتر»
۳ر۳۰ جهان‌بزرك ورزش
۵ برنامه این‌ساعت‌بعدااعلام‌خواهد شد
۵ر۳۰ نیمه‌راه‌سحرآمیز
۶ برنامه کالج‌ها
۶ر۳۰ فیلم داستانهای علمی
۷گاوچرانان «وسترن»
۸راز من‌چیست ؟«مسابقه»
۸ر۳۰ منطقه‌نورو ظلمت
۹ برنامه تماشاخانه آرمسترانك
۱۰ کشتی «ورزش»
۱۰ر۳۰ درو

اطلاعات

پنجشنبه ششم تیرماه ۱۳۴۲
پنجم صفر ۱۳۸۳
۲۷ ژوئن ۱۹۶۳
سال سی وهشتم
شماره ۱۱۱۲۶

برای مذاکره پیرامون ساختمان سدارس وتکثیرماهی دریای خزر

کارشناسان شوروی وارد تهران شدند

مذاکرات باهیئتهای کارشناسان شوروی ازاوایل هفته آینده شروع میشود

نیمه شب دیشب نه تن از مقامات و کارشناسان دولت شوروی بمنظور گفتگو وبررسی پیرامون مسائل مربوط باستفاده از آب و انرژی رودخانه‌های مرزی ایران شوروی و طرح تکثیر ماهی در دریای خزر وارد تهران شدند

در فرودگاه مهرآباد چند تن از مقامات وزارت امور خارجه و اعضای سفارت شوروی در ایران از آنان استقبال کردند.

شرکت سهامی شیلات ایران اطلاع داد که دو تن کارشناسان شیلات شوروی که برای تعقیب بررسیهای قبلی واجرای طرح تولیدمثل وتکثیرمصنوعی ماهی شمال وارد تهران شده‌اند گفتگو های خود را با مقامات شیلات شروع کردند.

کارشناسان مزبور با همکاری کارشناسان و متخصصان شرکت شیلات موضوع ایجاد دریاچه‌های مصنوعی را در نقاط مختلف شمال دنبال خواهند نمود. در این دریاچه‌ها هرسال میلیونها تخم ماهی پرورش داده خواهد شد و درموقع مناسب بدریا ریخته خواهند شد.

معاون وزارت کشاورزی بساری رفت

امروز آقای عباس سالور معاون وزارت کشاورزی و رئیس سازمان اصلاحات ارضی کشور بساری رفت تاقسمتی دیگر از اسناد مالکیت زارعین مازندران را توزیع کند. این مراسم روز شنبه انجام خواهد گرفت و طی آن هشت هزارسند توزیع خواهد گردید.

فرمانده ناوگان بریتانیا در خاورمیانه امروز بتهران می‌آید

تهران ـ دریابان «جان اسکاتلند» فرمانده ناوگان نیروی دریائی بریتانیا در خاور میانه امروز بعد از ظهر برای یك بازدید ۵ روزه از ایران به تهران وارد خواهد شد.

بازدید دریابان جان اسکاتلند از روی ادای احترام انجام می گیرد

پایان ماموریت سفیرکبیر لهستان در ایران

بمناسبت پایان ماموریت آقای «گورالسکی» سفیرکبیر لهستان در ایران از ساعت ۶ ونیم بعد از ظهر دیروز مجلس ضیافتی در محل سفارت برپا بود.

در این ضیافت آقای آرام وزیرامور خارجه ، سفرای کبار و نمایندگان سیاسی و عده‌ای ازشخصیتهای مملکتی ومدیران جراید حضور داشتند.

آقای گورالسکی بزودی ایران را بقصد کشور متبوع خود ترك خواهد کرد این ضیافت ساعت ۸ ونیم بعداز ظهر پایان یافت.

وزیرکشور در فرودگاه شیراز گفت:

درمناطق بویراحمدی وممسنی فرمانداری دایر میشود

■ دولت عملیات چند نفر فئودال خائن را بحساب مردم شریف شیراز نمی گذارد

طبق گزارش تلفنی خبرنگارما در شیراز ساعت ۹ و بیست دقیقه صبح امروز آقای دکتر پیراسته وزیر کشور باهواپیما وارد شیراز گردید. در فرودگاه آقایان استاندار ، فرماندار ، معاون استانداری ، شهردار ، فرمانده ناحیه ژاندارمری ، روسای ادارات کشوری استان و اساتید دانشگاه و جمعی از نمایندگان طبقات مختلف اهالی حضور داشتند. استقبالی که از وزیر کشور شد بخاطر اقدامات عمرانی ایشان در زمان تصدی استانداری فارس بود.

آقای وزیر کشور از حقشناسی مردم اظهار تشکر کرد و گفت: اکنون که حسب‌الامر ملوکانه به شیراز آمده‌ام وخودرا درمیان مردم شریف و اصیل شیراز می بینم بسیار خرسندم هرگاری درزمان تصدی من در شیراز انجام شده است بانی آن خود مردم شیراز بوده‌اند و باهمکاری آنها بود که توانستم این کارها را انجام دهم. بنابراین من مدیون مردم شیرازم نه مردم شیراز مدیون من. گرچند نفر انگشت شمار و خائن فئودال عملی برخلاف انجام دادند بحساب مردم شیراز گذاشته نخواهد شد.

مرکز فرمانداری

پس از آن آقای وزیر کشور باستانداری رفت و در آنجا روسای ادارات دولتی و محترمین شهرباوی ملاقات کردند.

آقای وزیر کشور گفت: نقشه مناطق بویراحمدی وممسنی رابرای تعیین مرکز فرمانداری بهمراه دارم و از این مناطق باهواپیما بازدید میکنم. مرکز فرمانداری بویر احمدی وممسنی در «یاشوج» تعیین خواهد شد.

به بوشهر میرود

آخروقت امروز خبرنگار مادرشیراز تلفنی گزارش داد بقرار اطلاع آقای دکتر پیراسته وزیر کشور ازوضع بندربوشهر بازدید خواهد کرد عصرروز شنبه آقای وزیر کشور بتهران مراجعت میکند.

والاحضرت شاهپورغلامرضا در رضائیه

خبرنگار ما در رضائیه گزارش داد ساعت یازده‌ونیم صبح دیروز والاحضرت شاهپور غلامرضا پهلوی با هواپیما وارد رضائیه شدند

والاحضرت شاهپور غلامرضا ساعت پنج بعد از ظهر دیروز در جشن ورزشی شرکت کردند

در جلسه دیشب دولت بودجه اصلاح شد

در جلسه دیشب هیئت وزیران لایحه اصلاح بودجه بتصویب رسید این اصلاح مربوط بچند سازمان دولتی است که کسر بودجه داشتند.

بنابر اظهار یك مقام مطلع در امور بودجه ظاهرا رقم تصویب‌نامه اصلاحی بودجه ۸۰ تا ۹۰ میلیون ریال است وهمچنین چند تبصره‌هم ضمیمه آنست ترمیم مزبور پس از اجرای بودجه‌لازم تشخیص داده شد. در مورد بودجه ذوب آهن چیزی در این لایحه نیست این بودجه بنا باظهار مقامات وزارت دارائی باید توسط سازمان برنامه تامین گردد.

سرپرست دانشسرایعالی تغییر کرد

دکتر عبدالکریم قریب بسرپرستی دانشسرا منصوب شد

صبح امروز اطلاع حاصل شد که آقای دکتر اسماعیل فیلسوفی سرپرست دانشسرای عالی تغییر کرده وبجای وی آقای دکتر عبدالکریم قریب استاد دانشسرای عالی ورئیس دوره فوق لیسانس آنموسسه ازطرف وزیر فرهنك موقتا بسمت سرپرست دانشسرایعالی منصوب شده است.

تغییر سرپرست دانشسرایعالی بسیار ناگهانی بودو دکتر فیلسوفی دیشب در ضیافتی که از طرف دانش‌سرایعالی بافتخار اساتید خارجی در هتل هیلتون ترتیب داده شده بود شرکت داشت و تغییر وی امروز صبح ناگهانی اعلام گردید.

رئیس مؤسسه ژئوفیزیك درباره علل انتخاب زن برای مسافرت فضائی گفت:

مقاومت زنها درفضا بیشتر از مردانست

چون تفسیرهای متناقضی درجراید و مجلات خارجی درباره انتخاب اولین زن فضانورد در شوروی بعمل آمده بود خبرنگار ما امروز با آقای دکتر حسین کشی افشار رئیس موسسه ژئوفیزیك دانشگاه که‌چند روز قبل پس‌از شرکت در کنفرانس تحقیقات فضائی سازمان ملل منعقده درورشو بایران مراجعت کرده است مصاحبه‌ای بعمل آورد.

آقای دکترحسین کشی افشار اظهار داشت گرچه در طول مدت کنفرانس دانشمندان شوروی نسبت باعزام فضانورد زن سکوت نموده بودند و هیچگونه بحثی درباره فرستادن سفینه فضائی یا مسافر آن ننمودند ولی از نتایج کل تحقیقات که توسط دانشمندان ملل مختلف وشوروی بعمل آمده چنین استنباط میشود که علاوه برتحمل وطاقت مقاومت جسمی و روحی بانوان درمقابل ناملایمات ودشواری ها و تسلط قویتری که براعصاب خود نسبت بمردان دارا میباشند بدوعلت علمی که اخیرا به آنها پی‌برده شده‌ازوجود خانمها استفاده میشود.

۱ـ اشعه کیهانی که از ماوراء جو زمین میرسند ودرسطح زمین لازمه حیات وبقاء ما میباشند در فوق جو اگر از مقدار معلوم و یا حدی تجاوز نماید مخاطرات زیادی راهبرای انسان فضانورد بوجودمی آورند تجربه نشان داده که‌طاقت وتحمل بانوان در جذب نمودن این اشعه بیشتر و مخاطرات آنها در بدن بانوان کمتراز مردها است.

۲ـ در موقعیکه فضانورد درحال سکون در سفینه فضائی بسر میبرد متابولیسم کالسیوم بدن تعادل خود راموقتا از دست میدهد، یعنی همان حالی است که در موقع بستری بودن و عمل جراحی انجام میگیرد واین اصلی است که دانشمندان وپزشکان فضائی اخیرا به آن معترف شده‌اند. در سفینه های فضائی با سرعتهای زیاداین تغییر ومختل‌شدن متابولیسم کالسیوم در بعضی از موارد دربانوان کمتر ازمردها مشاهده شده است.

مهلت قبول درخواست

توافق مالیاتی تا ۱۵ تیر تمدید شد

در جلسه دیشب هیئت وزیران قبول درخواست توافق از مودیان تا ۱۵ تیر تمدید گردید امروزصبح اداره کل وصول تهران مراتب را به کلیه ادارات دارائی تهران ابلاغ کرد. و از همین امروز درخواست توافق پذیرفته شد.

وزارت دارائی فردا مراتب را جهت اطلاع عامه‌رسما آگهی‌خواهد نمود در بیست روز گذشته قریب ۸ هزار تقاضای توافق پذیرفته شد واحتمال داده می شوددر هفته آینده هم حداقل در همین حدود تقاضا پذیرفته شود.

چون وقت جلسه دیشب هیات وزیران بیشترمصروف کارآئین‌نامه انتخابات بود لذا در مورد طرح فوق نقط قسمت اول آن تصویب شدو قسمت دوم آن که‌مربوط به‌بخشودگی جرایم مالیاتی اصناف و مسائل دیگر بود که قرار شد در جلسات آینده مورد بررسی و تصویب قرار گیرد.

برنامه امتحانات نظری دانشکده پزشکی

امروز قسمت دوم برنامه تفصیلی امتحانات نظری دانشکده پزشکی بشرح زیر اعلام شد:

امتحان کتبی زبان فرانسه سال اول پزشکی ساعت ٤ بعد از ظهر روز دوشنبه ۱۰ تیرماه در دانشکده پزشکی امتحان زبان انگلیسی سال اول پزشکی ساعت ۳ بعداز ظهر سه شنبه ۱۱ تیر ماه بترتیب زیر انجام میگیرد.

گروه ۱ تا۸ د ربیمارستان سینا ، گروه ۹ تا ۱٤ در بیمارستان فارابی ، گروه ۱۵ تا ۱۸ در بیمارستان زنان ، گروه ۱۹ تا ۲٤ دربیمارستان امیراعلم، امتحان فیزیك سال دوم دانشجویان دانشکده پزشکی روز های ۸ و ۱۰ و ۱۲ تیر ماه ساعت ۷ و نیم صبح در دانشکده پزشکی انجام خواهد گرفت.

مزدگانی

کارت کار شماره ۱۵۵۳۰ ـ ۲٤٦ متعلق باینجانب ادلبورك مالر مفقود شده یابنده به تلفن ٦۲۲۷۹٤ اطلاع داده و مژدگانی دریافت نمایند.

فقط با

۱۷۵

تومان

میتوانید طبق سلیقه خودتان یکدست لباس تابستانی که تحت نظر متخصصین آلمانی تهیه شده خریداری فرمائید

مغازه پیرایش

لاله‌زار

سان استاپ

پوشش معجزآسای شیشه برنگهای دلخواه

شیشه‌های ساختمان ـ اتومبیل و دوتیرنجهای خودرا با پوشش سان استاپ بپوشانید تا از اثرات مضر تابش خورشید درامان باشید

نماینده انحصاری در ایران

شرکت اورانیت دکور تخت جمشید ـ چهارراه بهار ـ تلفن ۷۵۰۵۰ ۷۱۲۷۷

آ ـ ۹۷۰۲ گردونه

شرکت سهامی دانیر

برای اینکه بتواند بطرز مؤثرتر و بهتری رضایت مشتریان خودرا فراهم آورد از روز شنبه ۸ تیرماه ۱۳٤۲ مرکز شرکت را بساختمان جدیدی که در محوطه سردخانه دانیر ساخته شده منتقل مینماید.

آدرس ـ جاده قدیم کرج ـ ۲۰۰ متر بعداز کارخانه شیر پاستوریزه

تلفن ۱۵٤۱۱۵ الی ۱۹

قسمت فروش ـ شماره ۷ خیابان ویلا ـ تلفن ٤۱۰٦۸

هتل ونک

هرجمعه ته‌دانسان مخصوص از ساعت ۸ تایك بعدازنیمه شب

تلفن ٦۲٤۵۵۱ آ ـ ۹٦۷۸

اولین سمینار روستائی

بابتکار روزنامه عصر تبریز

ـ۱ـ آ ـ ۹٤۷٦

شرح درصفحه ٦

نتایج قرعه‌کشی بلیطهای اعانه ملی

درساعت ٦ بعد از ظهر دیروز قرعه‌کشی بلیطهای فوق‌العاده اعانه ملی (سری ٦۵۳) دربنگاه اعانه‌ملی انجام شد و نتایج قرعه‌کشی بدین شرح اعلام‌گردید.

پنجاه ریال	۹ ۴۱ ۸۱٦ ۹۹۲۰ ۰۰۲۲۰ ۰۹۵۹۱۷۲
یکصد ریال	
پنجهزار ریال	
سیصد هزار ریال	
یك میلیون ریال	

شماره های ماقبل و مابعد جایزه سیصد هزار ریالی — هریك برنده ده هزار ریال

شماره های ماقبل و مابعد جایزه یك میلیون ریالی — هریك برنده یکصد هزار ریال

روغن نباتی «گل»

پیشرو صنایع روغن نباتی در ایران

بعموم مصرف کنندگان عزیز مژده‌میدهد که بزودی اقدام مهمی بنفع مصرف کنندگان درسراسر کشور بعمل خواهد آورد

روغن نباتی گل ، گل روغنها

۱ـ۲ آ ـ ۹۱۳۰ طوطی نو