۲۰ صفحه
اطلاعات
دوشنبه ۸مهرماه ۱۳۵۳ – شماره ۱۴۵۲۲ تکشماره ۱۰ ریال

رئیس اداره انرژی امریکا در جلسه محرمانه کمیته سنا اخطار کرد :

بحران نفت
موجودیت امریکا را تهدید میکند

آمریکا و کشور های صنعتی دیگر تاحدودی امکان تشکیل جبهه واحدوبسیج کرده تمام مقدورات خود رااز دست داده‌اند .

امریکا تا زیراست هر نوع راه حلی را برای حفظ منافع حیاتی خود در قبال افزایش قیمت نفت ، مورد توجه قرار دهد

کنفرانس نفتی کشورهای صنعتی شکست خورد

ژاپن از بیم تحریم نفت، حتی درخواست ارزان شدن نفت‌راهم نمیکند!
آمریکا فعلا تصمیم‌ندارد فروش مواد غذائی و اسلحه را به کشورهای تولیدکننده نفت تحریم کند .

★ متحدین امریکا با مداخله نظامی در کشور های نفتخیز مخالفت کردند
درصفحه ۲

فرانسه نگران عکس‌العمل ایران وکشورهای عربی در برابر کشورهای بزرگ است

واشنگتن – خبرگزاری آسوشیتدپرس – ضمن تفسیری پیرامون کنفرانس نفتی‌واشنگتن نوشته است «ژان‌لوان‌پارگ» وزیر امور خارجه فرانسه که در کنفرانس واشنگتن شرکت داشته از اینکه ایران و کشورهای عربی نفتخیز احساس کنند کشورهای بزرگ سرگرم توطئه چینی علیه آنهاهستند بسیار ناراحت است.

نماینده ژاپن در کنفرانس نیز نگرانی خودرا از احتمال وقوع بحران تازه‌ای در روابط ژاپن با کشورهای نفتخیز ابراز داشته است.

شاهنشاه : قحطی ، بیسوادی ، سوء تغذیه ، جهان‌راتهدید میکند

شاهنشاه خواستار تشکیل اتحادی نو میان آسیا واقیانوسیه شدند

تقسیم‌منابع جهان‌باید‌اساسی عادلانه داشته باشد

قرارداد تجاری ایران وزلاندنو به امضا رسید

صفحه ٤ ستون اول

در پیشگاه شاهنشاه آریامهر ، ادوارد روانیگ نخست‌وزیر نیوزیلند و عباس‌خلعتبری‌وزیر خارجه‌ایران موافقتنامه بازرگانی دو کشور رادر واینگتون امضاء میکنند . عکس‌رادیوئی‌اطلاعات

شهردار پایتخت اعلام کرد :

تخت جمشید قرن بیستم درعباس آباد ساخته میشود

پرداخت شهریه وتعهد خدمت دانشجویان

تاقبل‌از امتحانات نیمسال اول قابل تغییر است
درصفحه ٤ ستون ششم

خدمت وظیفه و خدمت در سپاهیان انقلاب‌جزء تعهد خدمت دولتی محسوب میشود .
درصفحه ٤

وظیفه عمومی اعلام کرد

مشمولان دیپلمه وفوق دیپلمه ۵ روز مهلت‌دارند

درصفحه آخر ستون هشتم

۶۰ هزار نفر برای خدمات بهداشتی در روستاها استخدام‌میشوند

درصفحه‌آخر ستون سوم

۲۱ افسر شورشی تیرباران شدند

شورش بزرگ درارتش عراق

● فرمانده نیروی هوائی برکنار و فرماندهان لشکر هشتم وگارد جمهوری بازداشت‌شدند

● افسران شورشی‌حاضر نبودند درعملیات نابود سازی کرد ها شرکت کنند

● وزیر خارجه عراق‌برای مقابله باکودتای‌احتمالی با عجله به مسکو رفت
درصفحه ٤ستون چهارم

در جلسه دیشب :

شورای قیمتها، نرخ دهها نوع کالای وارداتی راکاهش داد

قیمت لوازم خانگی ،پارچه های وارداتی ،انواع شیر ، ورنی وجیر بین ۵ تا ۷ درصد تقلیل یافت .

درصفحه‌آخر ستون سوم

در آستانه سفر کی‌سینجر به مصر ،بحران تازه‌ای در روابط مصر و امریکا بوجودآمد

سفر نخست‌وزیر مصر به‌امریکا لغوشد

★ مصر بار دیگر از امریکا فاصله میگیرد و روابط‌خودراباشوروی التیام‌میبخشد
در صفحه ۲ ستون اول

کویت یک‌جزیره امریکائی راخرید

کویت میخواهد این جزیره را به بهشت میلیونر ها تبدیل‌سازد خریداری این جزیره جنجال‌بزرگی در امریکا برپا کرد .
در صفحه ۲ ستون پنجم

اعتبار پرداخت بهای اراضی فرودگاه جدید تهران تامین‌شد

د، صفحه۱۷ ستون سوم

مؤلف کتاب «مارکس‌ومارکسیسم» در دانشگاه تهران گفت :

دردهای جهان سرمایه داری

باسوسیالیسم درمان نمیشود

★ در کشور های سرمایه‌داری ، مردم‌باید روزه اقتصادی بگیرند !
درصفحه آخرستون اول

مجله معتبر « فورچون» چاپ‌امریکا نوشت:

درمیان کشورهای صاحب نفت ایران ازموقعیت بی نظیری برخوردار است

★ شاهنشاه با خود عهد کرده‌اند که‌ایران را به امپراتوری بزرگ دنیای جدید تبدیل کنند
درصفحه آخرستون اول

طرح « شانزه لیزه » پاریس و چهارباغ اصفهان نیز در این منطقه به مرحله اجرا در خواهد آمد

از کوتاهی شهرداری‌در خلیج‌ید از مقاطعه کار تونل‌میدان‌شهناز‌انتقادشد
یك نماینده انجمن شهر گفت :شهرداری مسیل ها را ارزان اجاره‌میدهد و شن و ماسه را گران میخرد .
در صفحه۱۷ ستون اول

برای پزشکان فوق‌العاده شغل تعیین‌میشود

شرایط احراز مشاغل کارشناسی‌تغییرخواهد کرد
درصفحه‌آخرستون ستون‌دوم

مهندس با مزایای فوق‌العاده قابل توجه .
صفحه نیازمندی ها
آ-۹۴۷۹۰

مجله دنیای ورزش روزهای شنبه منتشر میشود

اطلاعیه شرکت سهامی شیشه قزوین (عام)
در صفحه ۱۰۷

برندگان باغ باضافه‌مرسدس بنز ۷۴ و هشتصدهزار تومان

در صفحه ۱۷

مدرسه عالی علوم کاشان مسابقه‌ورودی نیمسال اول سال تحصیلی ۵۴-۱۳۵۳

در صفحه ۱۹

دانشگاه ملی ایران
استخدام‌مربی
در صفحه آخر

بدینوسیله فوت ناگهانی عبدالله صبارو را باطلاع دوستان و آشنایان میرسانیم .
مجلس ترحیم آن مرحوم روز چهارشنبه ۱۰ر۷ر۵۳ از ساعت ۳ تا ۵ بعد از ظهر در مسجد سراج واقع در خیابان امیرکبیر و روز پنجشنبه ۱۱ر۷ر۵۳ از ساعت ۲ تا ٤ بعد از ظهر در خانقاه صفی علیشاه منعقد خواهدبود.
خانواده‌های : صبارو . طاهربیگی . خلیفه محسنی. زند . عزیزی . عبدالکریمی .

بدینوسیله از دوستان و سروران گرامی که درمراسم تدفین‌وختم‌مرحوم روح الله مهاجرین پدر همسرعزیزم‌شرکت و یا بوسیله جراید ، تلگراف و تلفن اظهار همدردی فرموده‌اند صمیمانه سپاسگزارم .
علی عبده

باکمال تاثر درگذشت شادروان فریدون داروگر رابه خاندان محترم داروگر و مدیران و کارکنان شرکت‌سهامی کف تسلیت میگوئیم .
شرکت آی - بی - ام
شعبه ایران

تیمسار معظم سرلشگر ربیعی
مدیران ،مهندسین و کارکنان شرکت سهامی دی بانهایت تاسف و تاثر مصیبت وارده را به آن تیمسار معظم تسلیت عرض نموده بقای عمر آنجناب و خانواده محترمتان را از خداوند متعال مسئلت دارند .

بانک اعتبارات ایران
BANQUE ETEBARATE IRAN
استخدام کارمند محلی جهت شعبه بندرعباس
شرح در صفحه‌نیازمندیها

دانشگاه ملی ایران
آگهی ثبت‌نام پذیرفته شدگان و ذخیره های امتحانات ورودی دوره‌های‌شبانه دانشگاه ملی ایران برای سال‌تحصیلی ٥٤- ۱۳۵۳
در صفحه آخر

درحمله کماندوها ۵ سرباز اسرائیلی کشته شدند

عملیات جنگی فلسطینی‌ها درداخل اسرائیل شدت یافت

بیروت ـ خبرگزاری فرانسه ـ طی چند روز اخیر موج عملیات کماندوئی در سرزمین های اشغالی و داخل اسرائیل بشدت بالا گرفته است .

سازمان دموکراتیک و خلق آزادی بخش فلسطین (گروه نایف هواتمه) دیشب اعلام داشت که رزمندگان این سازمان بیک اردوگاه اسرائیل درجناح غربی جولان شبیخون زده و پنج سرباز اسرائیلی راکشته‌اند در اعلامیه گفته میشود نبردبین کماندوها و نیرو های دشمن نیمساعت طول کشید و یکنفر از فدائیان نیز در جریان پیکار بقتل رسید .

پس از حادثه انفجار یک اتوبوس شرکت اتوبوسرانی اسرائیل که منجر به کشته‌شدن یک نفر و زخمی گردیدن عده زیادی شد انفجاری نیز در یک مغازه عتیقه‌فروشی حومه حیفا روی داد .

خبرگزاری وفا گزارش داد بمب ساعت شمار که توسط انقلابیون فلسطین کار گذاشته شده بود نیمه شب دیشب‌منفجر گردید و قسمتی از مغازه را منهدم ساخت .

در تل‌آویو پلیس اسرائیل اعلام داشت که بعد از ظهر دیروز از یک اتوبوس‌مسافری در اورشلیم یک بمب کوچک یکصد گرمی که در یک جعبه بسته بندی شده قرار داشت کشف شد . ماموران پلیس هنوز در جستجوی افراد ناشناسی هستند که دیروز با بمب یک اتوبوس حامل کارگران را منفجر کردند .

نیرو های اسرائیل درمرز های‌لبنان‌باقدامات فوق‌العاده‌ای دست زده‌اندتااز ورودفدائیان داوطلب مرگ بداخل این‌کشور جلوگیری کنند . ولی سازمان های فلسطین اعلام کرده‌اند که کماندوها از پایگاه هائی که‌در داخل اسرائیل قرار دارد دست به عملیات میزنند . طی چند روز اخیر عملیاتی از مرز های اردن نیز در داخل سرزمین‌های اشغالی صورت میگیرد .

ژرژ حبش که سازمان او بنام جبهه خلق برای آزای فلسطین اخیرا از سازمان آزادی بخش فلسطین‌جداشد باتفاق‌گروهی از رهبران سازمان خود به یمن جنوبی‌رفت و با مقامات این کشور مذاکره کرد.
در عکس از راست بچپ بسام ابوشریف سخنگوی جبهه خلق، صلاح صلاح یکی از رهبران جبهه ، ژرژ حبش رهبر جبهه ،سالم ربیع علی رئیس جمهوری‌یمن جنوبی و سایر رهبران یمن جنوبی دیده میشوند. عکس رادیوئی یونایتدپرس

سفر نخست وزیر مصر به آمریکا لغو شد

قاهره ـ خبرگزاری فرانسه ـ نشریه هفتگی روزالیوسف دیروزگزارش داد که هنری کی‌سینجر وزیر امور خارجه امریکا که ۱۰ روز دیگر وارد قاهره میشود پیامی از جانب پرزیدنت فورد به رئیس جمهوری مصر تسلیم خواهد کرد .

روزالیوسف ضمن بحث از روابط مصر و شوروی نوشته است که‌اتحاد جماهیر شوروی میخواهد قبل از تشکیل کنفرانس عالی سران عرب روابط خود را بامصر روشن کند و از این‌رو پس‌از سفر اسماعیل فهمی وزیرامور خارجه‌مصربمسکو دیدو بازدید های‌مهمی بین سران‌دوکشور ومصر، سادات سفر حجازی نخست وزیر خودرا به امریکا لغو کرد.

این روزنامه نوشته است بدنبال لغواین‌سفر ، قرار است سادات شخصابه مسکو برود.

با رهبران شوروی از جمله لئونید برژنف گنجانیده شده است .

ضمنا: روزنامه لبنانی بیروت نوشته است که بسبب بروز مشکلات تازه‌ای‌در رو ابطه‌امریکا و مصر، سادات سفر حجازی نخست وزیر خودرا به امریکا لغو کرد.

مذاکرات مردان‌مسلح ونزوئلائی باامریکا ودومی نیکن با بن بست روبرو شد

سن دومی‌نیك ـ خبرگزاری فرانسه ـ سه روز پس از اشغال کنسولگری ونزوئلا در «سن دومی نیك» توسط کماندوهای دست چپی که هفت نفرازجمله خانم«باربارا هوچینسون» رئیس سرویس های اطلاعاتی‌سفارت‌آمریکا را به گروگان گرفته‌اند مذاکرات با چریکها با بن‌بست روبرو شده است.

ظاهرا دولت« دومی‌نیکن» ومقامات آمریکائی تصمیم گرفته‌اند تسلیم درخواست های افراطی کماندوهاشوند آنها از پرزیدنت «بالاگر» رئیس جمهوری ونزوئلا خواستار آزادی ۳۷ نفر از رفقای زندانی خود هستندو از آمریکا نیز یك میلیون دلاربرای‌آزادی‌خانم«باربارا» باج می خواهند . تا کنون آمریکائیها و مقامات«دومی نیکن» از هر گونه اظهاری در باره نتیجه مذاکره با کماندوهاخودداری کرده‌اند.

باین ترتیب اوضاع در اطراف ساختمان کنسول گری بشدت بحرانی است . افراد برگزیده‌گاردریاست جمهوری با لباس های رزم ساختمان‌را محاصره کرده‌اند و از روزی که کماندو ها کنسولگری را اشغال نموده‌اند باحدی‌اجازه ورود به ساختمان داده نشده است .

اخبار کوتاه جهان

پیام محمد داود به امیر کویت

● کویت ـ خبرگزاری‌فرانسه ـ یک مقام رسمی اظهار داشت که محمد داود رئیس جمهوری افغانستان پیامی در باره رو ابط افغانستان‌و پاکستان برای شیخ صباح ـ السالم الصباح امیر کویت فرستاده است .

گزارش منابع خارجی‌حاکی است که نیروهای پاکستان در منطقه بلوچستان علیه شورشیان دست به عملیات مسلحانه زده‌اند و گفته میشود این‌شورش رادولت کابل بوجود آورده است.

هیات نمایندگی فلسطین در سازمان ملل

● بیروت ـ رویتر ـ روزنامه النهارنوشته‌است‌باحتمال زیاد یک هیات نمایندگی مرکب از سلیمان فرنجیه رئیس جمهوری لبنان ، هوآری بومدین رهبر الجزایر ، سلطان حسن پادشاه مغرب و یاسر ـ عرفات در جلسات مجمع عمومی ازامر ملت‌فلسطین دفاع کنند .

مذاکرات کی‌سینجر و خدام

● واشنگتن ـ عبدالحلیم‌خدام وزیر امور خارجه سوریه دیروز درواشنگتن باهنری کی‌سینجر ملاقات کرد و نود دقیقه با وی به گفتگو پرداخت .

در پایان این مذاکرات خدام در ضیافت ناهاری که بافتخار وی‌ترتیب داده شده بود شرکت کرد .

وزیر امورخارجه آمریکا بعدا دریک‌مصاحبه کوتاه مطبوعاتی اظهارداشت که در مذاکرات وی آخرین تحولات اوضاع‌خاورمیانه مورد بررسی قرار گرفت.

۲ نفر از گلیست ها پیروز شدند

● پاریس ـ پیرمسمر نخست وزیر سابق فرانسه دیروز در انتخابات‌فرعی فرانسه از حوزه‌انتخابیه «موزل» به نمایندگی‌مجلس‌فرانسه انتخاب شد . «اولیویه ـ گیشار» یکی دیگر از گلیست‌ها که‌درکابینه های سابق فرانسه مقام وزارت داشت نیز به نمایندگی مجلس انتخاب گردید .

چهار نفر دیگر از وزیران کابینه‌گلیست پیرمسمر که نتوانستند اکثریت‌آراء را بدست آورند در دومین دور رای‌گیری که روز یکشنبه آینده‌انجام خواهد شد شرکت خواهند کرد.

تانزانیا: افزایش قیمت نفت برحق است

دارالسلام ـ خبرگزاری فرانسه ـ روزنامه ساندی‌نیوز که‌وابسته‌به‌دولت‌تانزانیاست، جرالد فورد رئیس جمهوری آمریکا را بخاطر اظهاراتش علیه کشور های تولید کننده نفت بشدت مورد حمله و انتقاد قرارداد .

این روزنامه نوشته است کشور های تولید کننده نفت مجازند نفت‌خودرا بهرقیمتی که مایلند‌بفروشند زیرا صلاح خود را در اینکار دیده‌اند.

ساندی‌نیوز اضافه میکند کشور های‌صنعتی جهان‌کالا های خود را بهر قیمتی که صلاح میدانند عرضه میکنند درحالی که از افزایش نفت ناراحت و نگران شده‌اند و کشور های تولید کننده نفت را مسئول بحران اقتصادی جهان میدانند .

صدراعظم آلمان: بحران نفت ممکن است باعث بحران سیاسی گردد

نیویورک ـ خبرگزاری فرانسه ـ هلموت اشمیت صدراعظم آلمان فدرال در یک مصاحبه مطبوعاتی که‌در مجله‌تایم‌چاپ نیویورک‌منتشر شده است خواستار شد که کشور های تولید کننده و مصرف کننده نفت برای رفع بحران انرژی با یکدیگر همکاری کنند . اشمیت گفت وی نگران است که مبادا بحران نفت به یک بحران اقتصادی جهانی منجر شود و در برخی از کشور های به عدم ثبات اجتماعی منجر گردد وبحران سیاسی‌تازه‌ای در جهان پدید آورد .

اشمیت افزود مردم جهان مایل نیستند این حقیقت را بپذیرند که بحران نفت سبب کاهش سطح درآمد آنها است .

آنها تاکنون‌هرگز درزمان صلح با چنین اوضاعی‌روبرو نشده بودند. بااینکه درزمینه تولید پیشرفت های مهمی بدست آمده درآمد واقعی ثابت مانده‌و یا حتی کاهش یافته است و این امر ممکن است بیک بی‌ثباتی سیاسی منجر شود .

کویت اعلام‌کرد در برابر فشار تسلیم نمیشود

کویت ـ یونایتدپرس ـ دولت کویت دیروز در جواب اخطار های اخیر رهبران آمریکا به کشورهای تولید کننده‌نفت‌اعلام کرد که کویت موافق‌است راه حل‌مصالحه‌آمیزی انتخاب‌شود که هم برای تولید کنندگان‌وهم برای مصرف کنندگان نفت مرضی‌الطرفین باشد و بین یمتهای نفت ومواد غذائی رابطه‌ای بوجود آورد .

عبدالعزیز حسین وزیرمشاور دولت کویت بعد ازجلسه‌ای‌که کابینه این امارت تشکیل داده بود و درآن وقت کابینه بطور عمده صرف‌بحث‌درباره‌اظهارات اخیر رئیس‌جمهوروزیرخارجه آمریکا در مورد مسائل نفتی شد ، به‌خبرنگاران گفت:کویت در مورد بحران انرژی و یا مسائل بین‌المللی ناشی‌ازگرانی زیاد قیمت مواداولیه تسلیم نخواهد شد .

بحران انرژی در ابوظبی

ابوظبی ـ آسوشیتدپرس ـ امارت نفت‌خیز ابوظبی طبق گزارش مقامات رسمی خودش نیز گرفتار بحران انرژی شده‌است. طی‌ششماه گذشته بدلایل اسرار آمیز جریان برق در این امارت هر روز قطع شده و خاموشی روزی۶ ساعت وگاهی بیشتر ادامه یافته است. گرمای هوادراین مدت تا ۱۱۵درجه فارنهایت و رطوبت تا ۹۹ درصد بوده‌واین وضع‌موجب شده است که هزاران ساعت کار نیروی انسانی درابوظبی به هدر رود ومقادیر زیادی مواد غذایی‌سردخانه‌ای فاسد شود .

روزی که فرمان عفو جرالدفورد به نیکسون رسید :

نیکسون گفت: امروز بد ترین روز زندگی من است

نیویورک ـ خبرگزاری‌فرانسه ـ مجله تایم در شماره اخیر خود نوشت‌که‌ریچارد‌نیکسون دو هفته قبل آمادگی خود را برای چشم‌پوشی از فرمان عفو پرزیدنت جرالد فورد اعلام داشته است .

از سوی دیگر مجله‌نیوزویک اظهارات ریچارد نیکسون را روز هشتم سپتامبر پس از صدور فرمان عفو وی‌ازطرف جرالد فورد نقل کرده‌و نوشته است رئیس جمهوری سابق پس از اطلاع از جریان‌ماجرا گفته است:«امروز خوارترین روز در زندگی من است و هیچگاه مانند امروز تحقیر نشده بودم .

جولی آیزنهاور که این سخنان را با خبرنگار مجله نیوزویک درمیان نهاده اضافه کرده است که «پدر من بی گناه است» .

بهتر است‌امریکادرباره وحدت اروپا کمتر داد سخن بدهد

ژیسکار دستن : وضع پولی جهان بسیار وخیم است

نیویورک ـ آسوشیتدپرس ـ ژیسکاردستن رئیس جمهور فرانسه‌طی مصاحبه‌ای بامجله تایم‌اظهارنظر کردکه وضع‌پولی بین‌المللی بسیار خطرناک است و مقابله با این‌وضع احتیاج فوری به بکار بستن تدابیرمشترک دارد.

رئیس جمهور فرانسه گفت : ممکن‌است یک کشور در مقایسه با کشورهای دیگر وضع اقتصادی بهتری داشته باشد ولی مسئله واقعی وقوف به‌این نکته است که مشکلات اقتصادی حاضر زائیده آمیزه‌ای از تورم ورکود است وضعی که ما با آن سروکار داریم بسیار وخیم است و دراین وضع هیچ کشوری ـ حتی آمریکا ـ نمی‌تواند بتنهائی مسائل اقتصادی خود را حل کند. من انتظار دارم که بطور حتم نوعی اشتراک مساعی بین‌المللی در آینده نزدیک برای غلبه برآشفتگی‌های اقتصادی کنونی بعمل آید.

ژیسکاردستن در باره مسائل دیگری‌که بسیاست خارجی مربوط میشوند بنکات زیر اشاره کرد :

ـ در میان تمام دمکراسی‌های باختری احتمالا تنها فرانسه است که در زمینه سیاست خارجی از روشن‌ترین هدفهاپیروی می‌کند و این واقعیتی است که برای‌آمریکا بطور کامل قابل درک نیست.

ـ در مورد مسائل خاورمیانه بین‌فرانسه و آمریکا اختلاف نظری وجود ندارد ـ جز اینکه فرانسه مایل است که برای حل مسئله فلسطین جد وجهد بیشتری‌صورت گیرد.

ـ بهتر است‌رهبران آمریکادر باره‌وحدت اروپا کمتر داد سخن بدهند چون سازمان اروپائی قبل از هرچیز نگاه خود را به اروپائیان دوخته است نه‌به‌آمریکا در باره خود فرانسه ژیسکاردستن گفت که دولت وی آرزو دارد فرانسه را به یک الگو و بسرمشقی نیرومند از یک جامعه لیبرال تحول وکمال یافته تبدیل کند . سوئد و احتمالا آلمان غربی سرمشق موفقی از جامعه‌های سوسیال دمکرات باختری هستند

«جان ساوهیل» رئیس اداره انرژی امریکا اخطار کرد :

افزایش قیمت نفت موجودیت امریکا را بخطر انداخته‌است

واشنگتن ـ رویتر ـ «جان ساوهیل» رئیس اداره فدرال انرژی آمریکا به کشور های تولید کننده نفت شدیدا اخطار کرد که سیاست های نفتی آنان وضعی بوجود آورده که بقا و موجودیت ملی آمریکا را مورد تهدید قرار داده است .

«ساوهیل» این اعلام خطر شدیداللحن را روز ۱۸ سپتامبر در یکی از جلسات‌محرمانه کمیته فرعی تحقیقات سنای آمریکا و ۵ روز قبل‌از آنکه جرالد فورد رئیس جمهور آمریکا و هنری کی‌سینجر وزیر خارجه این‌کشور به کشور های تولید کننده نفت اخطار کنند و خواستار تنزل قیمت نفت شوند عنوان کرده است .

متن اظهارات ساوهیل بصورت اصلاح شده روز گذشته در واشنگتن انتشار یافته است .

«ساوهیل» که سیاست نفتی آمریکا را اداره و رهبری میکند در جواب سئوالات سناتور ها اظهارداشت که آمریکا برنامه کوتاه مدتی برای مبارزه با گرانی نفت ندارد بلکه فقط در اندیشه این است که تا سال ۱۹۸۰ به مرحله «خودبسی» در تدارکات نفتی برسدواز خریدن نفت وارداتی بی‌نیاز شود .

«ساوهیل» گفت : مرحله‌ای میرسد که از شرایط آن عرضه نفت‌خصلت بازرگانی‌خود را ازدست میدهد و در این شرایط تدارکات نفتی «ماهیتا» بیکی از مسائل امنیت ملی آمریکا تبدیل میشود و پای بقاء و موجودیت آمریکا به میان می آید . در این مرحله که اکنون مدتی است آغاز شده‌است ، آمریکا باید تمام امکانات‌و راه‌حل هایی را که امکان استفاده از آنها وجود دارد برای دفاع از منافع ملی خود بررسی کند . در شرایطی که‌اکنون بوجود آمده لازم است آنچه که در بازرگانی نفت اصطلاحا «مقررات بازی» نامیده‌می‌شود مورد تجدیدنظر قرار گیرد و مقرراتی بوجود آیدکه‌هم برای تولیدکنندگان و هم برای مصرف کنندگان نفت عادلانه باشد .

مقررات کنونی آشکارا موجب شده است تا کشور های تولید کننده نفت صاحب چنان قدرتی شوند که بهیچوجه با درجات مسئولیت آنها در صحنه بین‌المللی و حتی با قدرت های واقعی آنان تناسب ندارد و بمراتب از این مسئولیت ها و از این قدرت های واقعی بزرگتر است . من درنظر دارم خواستار تشکیل کنفرانسی شوم تا در آن «مقررات بازی» در بازرگانی نفت مورد بحث قرار گیرد و معلوم شود که آمریکا باید با همکاری سایر کشور های مصرف کننده نفت چه تدابیری برای مقابله با گرانی نفت بکار بندد .

«ساوهیل» تاکید کرد که بهرحال تحریم فروش مواد غذایی و یا اسلحه و تجهیزات جنگی به کشور های تولید کننده نفت عجالتا ازجمله تدابیری نیست که مورد توجه رهبران آمریکا قرار گرفته است .

رئیس اداره فدرال انرژی آمریکا گفت که ما از مجاری دیپلماتیک‌استفاده کرده‌ایم‌ودر تماس های‌شخصی با سران کشور های تولید کننده نفت از آنها خواسته‌ایم که قیمت نفت را ارزان کنند . ما کوشیده‌ایم شرکت های بزرگ نفتی را تا جائی که ممکن است بوسیله دولت آمریکا تحت فشار بگذاریم تا برای پائین آوردن قیمت نفت همکاری کنند . از این گذشته با متحدین آمریکا و سایر کشور های مصرف کننده نفت تماس گرفته و از آنها دعوت کرده‌ایم کهبا آمریکا برای مقابله با گرانی نفت همکاری کنند . ما حتی اولین قدم ها را برداشته‌ایم تا مقررات تازه‌ای بوجود آوریم که اجازه دهد تا دلار های نفتی ، یعنی مازاد درآمد های ممالک تولید کننده نفت برای کمک به رفع کسری موازنه پرداخت های خارجی کشور هایی که از گرانی‌نفت آسیب دیده‌اند ، اعم از اینکه این کشور ها درحال توسعه و یا صنعتی و توسعه یافته باشند ، به نحوی عادلانه مورد استفاده قرار گیرد . اما باوجود تمام این تلاش ها قیمت نفت خام بازهم افزایش یافته است . آمریکا و سایر کشور های صنعتی تا حدودی توانایی خود را برای بسیج کردن تمام مقدوراتشان به منظور ایجاد یک جبهه‌واحد دربرابر نفت گران ازدست داده‌اند . ژاپن از ترس روبرو شدن با یک تحریم‌نفتی دیگر اکراه دارد که خواستار ارزانی قیمت نفت شود .

کشور های اروپای باختری بطور عمده گرفتارمشکلات داخلی هستند و تاکنون غالبا بطور انفرادی کوشیده‌اند تا با تورم مبارزه کنند . این حالت پراکندگی تاکنون به توانایی کشور های صنعتی باختری برای اشتراک مساعی کردن در مقابله با کشور های تولید کننده نفت لطمه وارد کرده است .

کشور های اروپائی و ژاپن بافکر مداخله نظامی در ممالك نفتخیز مخالفت کردند

کنفرانس نفتی ممالك‌صنعتی باشکست مواجه‌شد

واشنگتن ـ خبرگزاریها ـ وزیران دارائی آمریکا و چهارکشوردیگر ازبزرگترین ممالک صنعتی مصرف کننده نفت دیروز به کنفرانسی که در واشنگتن تشکیل داده بودند پایان دادند ولی‌پس از پایان کار کنفرانس بهیچ وجه علائمی بدست نیامد که نشان دهد ۵ کشوربزرگ صنعتی و مصرف کننده نفت در مورد چگونگی مقابله با مسائل ناشی از افزایش فاحش قیمت نفت به توافقی رسیده باشند و ظاهرا کنفرانس با شکست مواجه شده است . در این کنفرانس که به دعوت‌هنری کی‌سینجر وزیر خارجه آمریکا تشکیل شد در مرحله اول وزیران‌خارجه ۵کشور آمریکا ، ژاپن ، فرانسه ، آلمان غربی و معاون وزارت خارجه بریتانیا و همچنین روسای بانکهای مرکزی ۵ کشور نیز شرکت داشتند ولی جلسه‌دیروز بدون‌شرکت وزیران خارجه تشکیل شد.

هدف کلی از برگزاری این کنفرانس بحث و مشورت درباره راه حل های‌مسائلی بود که از افزایش چهارصد درصدی قیمت نفت در طی یکسال گذشته نتیجه‌شده‌اند.

در جلسه‌ای که وزیران خارجه نیز در آن شرکت داشتند نمایندگان بعضی از کشور های شرکت کننده نسبت به اهمیت فوریتی که آمریکا برا یبرگزار کردن این کنفرانس‌قایل‌شده است اظهار نظر و برخی ازآنها نیز در این مورد ابراز تردید کردند . عده اخیر گوشزد کردندکه وزیرخارجه آمریکا ، هیچ‌پیشنهادتازه‌ای برای حل مسائل مورد بحث کنفرانس ۵ جانبه ارائه نداده است در قسمت اول کار کنفرانس که گفتیم با شرکت وزیران خارجه ۵ کشور تشکیل شد مسائل مربوط به صرفه‌جویی در مصرف فرآورده های نفتی و ذخیره کردن آنها وتقسیم ذخایر نفتی کشور های صنعتی باختری در شرایط اضطراری بین یکدیگر و بالاخره چگونگی مقابله با مسائل ناشی از سرازیر شدن‌سیل‌آسای مازاد درآمد های ارزی ممالک عرب تولید کننده نفت به بازار جهانی پول که ، نظام پولی بین‌المللی را تهدید به‌اختلال می‌کند، مورد‌بحث‌قرارگرفت.

طبق برخی گزارش‌ها در این کنفرانس وزرای ژاپن ، فرانسه وآلمان باپیشنهادات آمریکا برای انتقام‌جوئی از کشورهای‌نفتخیز مخالفت کردند . یک گزارش تائید نشده حاکی است که آمریکا حتی مسئله مداخله نظامی در ممالک نفتخیز را نیز در جلسه مطرح کرده که با مخالفت کشورهای‌اروپائی و ژاپن مواجه شده است .

حبیب بورقیبه : گمان‌نمی کنم امریکا کشورهای نفتخیز را اشغال نظامی کند

تونس ـ فرانسه ـ حبیب بورقیبه رئیس جمهوری تونس طی مصاحبه‌ای‌باخبرنگار خبرگزاری فرانسه اظهار داشت تصور نمیکند که کشورهای عربی تولید کننده نفت قصد داشته باشند اوضاع کشور های صنعتی را پیچیده‌تر کنند . حبیب بورقیبه همچنین متذکرشد که تصور نمی کند آمریکا حاضر شده باشد برای‌اشغال حوزه‌های نفتخیزی که در کشور های عربی وجود دارد به امکانات نظامی‌متوسل شود. بورقیبه گفت مشکل کنونی زائیده رویه کشورهای تولید کننده نفت نیست و بمراتب وخیم‌تر و مهم‌تر است و لازم است‌که‌بازارهای فروش اقتصادیات‌مبادلات برمبنای منصفانه‌تری سازمان داده شود تا به تورم این بحرانی که هم‌اکنون تمام جهان اعم از کشورهای تولید کننده و کشورهای مصرف کننده نفت را تهدید میکند پایان داده شود .

دیروز روزنامه المجاهد ارگان رسمی دولت الجزایر نوشته بود امکان اشغال نظامی کشورهای نفتخیز توسط امریکا منتفی نیست. این روزنامه نوشته است که ممکن است یک روز یکی از کشور های نفتخیز ناگهان بااشغال نظامی‌مناطق نفتخیز خود بوسیله قوای آمریکا مواجه شود .

مك نامارا خواستار ۳۶میلیارددلاروام‌شد

واشنگتن ـ آسوشیتدپرس ـ رابرت مکنامارا رئیس بانک بین‌المللی از کشور های تولید کننده نفت و کشور های صنعتی درخواست نمود که در پنج سال آینده ۳۶میلیارد دلار بانک مذکور وام دهند تا برای بهبود وضع زندگی بیش از یک‌میلیارد نفر از مردم جهان صرف شود .

مکنامارا که در جلسه سالانه روسای بانک بین‌المللی سخن میگفت یادآور شد که دشواریهای روزافزون اقتصاد جهانی شرایط یاس‌آوری برای کشور های در حال رشد که درآمد سرانه آنها کمتر از دویست دلار در سال میباشد بوجود آورده است .

خریداری یك جزیره در امریکا بوسیله کویت جنجال بپاکرد

کویت این جزیره را به بهشت میلیونرها تبدیل میکند

واشنگتن ـ خبرگزاری‌فرانسه ـ ماجرای خرید یک جزیره آمریکائی از طرف کویت اختلاف شدیدی‌بین مقامات کارولین جنوبی وسازمانهای ملی حفاظت محیط زیست بوجود آورده است.

سه سازمان «سیراکلوب» ، «اوبودن سوسایتی» و مرکز ملی حفاظت محیط زیست اعلام داشته‌اند که اجازه نخواهند داد جزیره «کیاوا» در نزدیکی «چارلستون» در کرانه‌های کارولین جنوبی بیک مرکز ییلاقی لوکس تبدیل شود.

این جزیره را یک بازرگان ثروتمند آمریکائی در سال ۱۹۵۱ بیکصدوبیست و پنجهزار دلار خریده بود و اخیرا کویت‌آن را از وراث بازرگان نامبرده به‌هفده میلیون وچهارصدهزار دلار خریداری کرده وبرای تبدیل این جزیره هزار وپانصد هکتاری ویلاژ ۱۸ کیلومتری آن به بهشت‌میلیونرها در ایام تعطیلات قراردادی بایک مقاطعه‌کار آمریکائی بسته است . عملا کلیه مقامات محلی کارولین جنوبی با این طرح که‌دست کم هزار وپانصد نوع کارجدید برای‌صنایع ساختمانی در مدت بیست‌سال آینده وصدها شغل ومنبع درآمد برای ساکنان‌منطقه بوجود خواهد آورد، موافقند .

کویت که یکی از ثروتمندترین کشورهای خلیج فارس است همچنین ۶۵ هکتارزمین در جزیره «جان» که در نزدیکی جزیره «کیاوا» قراردارد به مبلغ سیصدهزار دلار خریداری کرده است تا آن را به مرکز ذخیره خواربار و لوازم مورد نیاز«بهشت میلیونرها» تبدیل کند.

مخالفان این طرح میگویند مقامات‌محلی بخاطر آن بااجرای این پروژه موافقت کرده‌اند که فرماندار ایالت‌کارولین و معاون وی و همچنین عده دیگری از سیاستمداران محلی در جزیره «کیاوا» دارای خانه‌های ویلائی هستند وبا اجرای این طرح قیمت ویلاهای آنها در جزیره بطور قابل‌توجهی بالا خواهد رفت.

مدیر کل‌صندوق‌پول همکاری اوپك را برای مبارزه با بحران اقتصادی جهان ستایش کرد

واشنگتن ـ رویتر ـ یوهانس ویندون مدیر کل‌صندوق بین‌المللی پول دیروز دریک کنفرانس مطبوعاتی سازمان‌کشور های صادر کننده نفت (اوپك) را بخاطر آمادگی آن برای شرکت فعالانه درهمکاری‌های پولی و اقتصادی‌بین‌المللی‌بمنظور رفع مشکلات اقتصادی جاری جهان موردستایش‌قرارداد‌وگفت که برطرف کردن دشواریهای اقتصادی کنونی احتیاج به همکاری‌های وسیع بین‌المللی دارد . «ویندون » که درآستانه گشایش اجلاس‌سالانه مجمع عمومی صندوق‌بین‌المللی پول سخن میگفت اظهار داشت که دنیا از نظر اقتصادی دروضعی بسیار دشوار قراردارد ولی به‌عقیده من اگر ملتها باروحیه همکاری بین‌المللی عمل کنند میتوان برمشکلات موجود غلبه کرد . دنیا اکنون بیش‌از هرزمان دیگربه‌این روحیه همکاری احتیاج دارد .

مدیر صندوق بین‌المللی پول اضافه کرد که دشواریهای اقتصادی موجود ناشی از وضعی است که درنتیجه‌افزایش قیمت نفت وافزایش کسری موازنه پرداختهای خارجی اکثر خارجی کشورهای صنعتی و مصرف کننده نفت پدیدآمده‌است. قسمت دیگری از مشکلات اقتصادی کنونی جهان مربوط به تجدید توزیع دلار های نفتی ، یعنی مازاد درآمد های‌ارزی ممالک تولید کننده نفت عضو اوپك است‌که‌درداخل‌این‌کشورها مورد استفاده قرار نمی‌گیرد و بصورت سرمایه‌نقدی بکشور های دیگر و بطور عمده ممالک صنعتی باختری‌بازمیگردد.

اطلاعیه
شرکت ماجدی
PFAFF®
شرکت ماجدی
قابل توجه کارخانجات دوزندگی
در نمایشگاه بین‌المللی تهران
مجموعه مدرن ترین ماشین های دوزندگی صنعتی برای صنایع دوخت مختلف را در سالن آلمان بنمایش گذاشته‌ایم .
مدیران و مهندسین گروه کارخانجات معظم فاف که بمناسبت تشکیل دومین نمایشگاه بین‌المللی به تهران آمده‌اند شما را درایجاد کارخانجات مدرن و یا تکمیل پروژه های دوخت راهنمائی ویاری خواهند کرد .
مدیران ، صاحبان و متخصصین‌واحدهای تولیدی دوزندگی را جهت بازدید و آشنائی باآخرین‌پدیده‌های‌شگرف‌الکترونیک‌در صنعت دوخت به سالن آلمان دعوت می کنیم .
شرکت ماجدی نماینده کل فاف در ایران
آ ـ ۹۳۵۷۱

موزائیک ماشینی ناهید
تلفن ۶۲۱۰۵۲ - ۶۲۱۰۵۳

مهندس والی متخصص
فضای سبز ـ یاسیو
پارك‌سازی ـ ایجاد فضای سبز ـ احداث باغ میوه تلفن ۶۲۵۶۷۶ و ۶۲۹۰۶۰

PFAFF®
شرکت ماجدی
قابل توجه فروشندگان چرخ خیاطی در تهران وشهرستانها، جهت اخذ نمایندگی فروش چرخهای خیاطی فاف لطفا با ما تماس بگیرید
خیابان نادری چهار راه قوام‌السلطنه ساختمان فرقانی طبقه اول شماره ۲ صندوق پستی ۱۴۲۵
تلفن : ۴۲۴۳۱ ـ ۴۴۲۶۲ و ۴۸۰۳۶

انجمن فرهنگی فرانسه
اسم نویسی در انجمن فرهنگی فرانسه (۵۸ خیابان شاهپور علیرضا) و شعبه ونك (خیابان توانیر ۱۸ خیابان آریاپاد) در هر دو موسسه روز های ۹ و ۱۰ و ۱۳ و ۱۴ و ۱۵ مهر ماه از ساعت ۳½ تا ۶ بعداز ظهر ادامه خواهد داشت .

دیدار تیم‌های ملی فوتبال ایران و سویس

تیم ملی فوتبال سویس روز چهارشنبه۱۳ آذربرای انجام یک دیدار دوستانه با تیم ملی فوتبال ایران به تهران خواهد آمد . فدراسیون فوتبال سویس با قبول دعوت فدراسیون‌فوتبال ایران رسما تاریخ سفر تیم ملی این کشور به تهران را نیز اعلام کرده است . تیم های ملی فوتبال ایران و سویس که برای اولین بار باهم روبرو میشوند ، روز جمعه ۱۵ آذر در ورزشگاه یکصد هزار نفری آریامهر مسابقه خواهند داد .

فدراسیون فوتبال ایران همچنین از تیم ملی فوتبال مجارستان برای سفر به ایران و انجام یک دیدار دوستانه با تیم ملی ایران دعوت کرده است . پاسخ مجارها به این دعوت هنوز داده نشده ، لیکن‌درصورتی که حاضر به قبول دعوت ایران باشند ، تیم‌مجارستان نیز روز چهارشنبه ۶ آذر به تهران خواهد آمد تا روز جمعه ۸ آذر مقابل تیم ملی ایران یک دیدار انجام دهد .

بجز این دو تیم ، میهمان دیگر این فصل از فوتبال ایران ، تیم آشنای باشگاه های شوروی نفتانیک باکو است که درگذشته نیز بدفعات به تهران‌آمده است نفتانیک باکو با قبول دعوت فدراسیون فوتبال جهت‌سفر به تهران و انجام‌چنددیدار دوستانه در حد فاصل ۱۹ آبان تا ۱۰ آذر به تهران خواهد آمد .

برنامه تازه مسابقات فوتبال باشگاههای تهران

روز گذشته هیات فوتبال تهران اطلاع داد که بدلیل انجام برنامه در زمین شماره ۲ استادیوم امجدیه برای تمرینات جشن چهارم آبان ، تغییراتی در برنامه مسابقات گروه اول باشگاههای تهران داده شده است و ضمنا این بازیها که از روز ۵شنبه ۱۱ مهر آغاز می‌گردد تماما در زمین شماره یک انجام خواهد شد .

برنامه تازه مسابقات

۵شنبه ۱۱ مهر ـ ساعت ۵ر۲ بعد از ظهر : دارائی ـ شهباز . ساعت ۶ر۵ : بوتان ـ اقبال .
جمعه ۱۲ مهر ـ ساعت ۲ بعد از ظهر : نفت تهران ـ آرارات .
شنبه ۱۳ مهر ـ ساعت ۴ر۵ بعد از ظهر : بانک سپه ـ افسر . ساعت ۶ر۵ : تهرانجوان ـ حمید .
یکشنبه ۱۴ مهر ـ ساعت ۴ر۵ بعد از ظهر : شهربانی ـ برق ، ساعت ۶ر۵ : دژبان ـ پیام .

پیروزی رومانی برچین

در یک بازی دوستانه در بخارست پایتخت‌رومانی ، تیم والیبال مردان جمهوری خلق چین در مقابل تیم منتخب رومانی ۱ ـ ۳ شکست خوردند .
نتایج ۴ گیم این دیدار ۶ ـ ۱۵ ، ۱۵ ـ ۱۱ ، ۵ ـ ۱۵ و ۴ ـ ۱۵ بودند .

اتریش ۱ـ مجارستان صفر

تیم ملی فوتبال مجارستان در یک دیدار دوستانه با نتیجه ۰ ـ ۱ مقابل تیم ملی اتریش مغلوب شد . گل پیروزی اتریش را «کرنیکل» بثمر رساند .
محل انجام مسابقه استادیوم شهر «وین» پایتخت اتریش بود .

وزنه برداری قهرمانی جهان (مانیلا)

برگ برنده بلغارها در شب پایان «رو» شد!

★ بلغار ها عنوان قهرمانی جهان را فتح کردند
★ ایران هفتم شد

مانیلا : دیشب بلغارهابرگ برنده خود در جدال باشوروی برسر فتح‌عنوان قهرمانی جهان را باشگفتی فراوان رو کردند و سرانجام برخلاف آنچه در فاصله یکروز بخاتمه مبارزات انتظارمیرفت ، اجازه حکومت را به روسها ندادند و خودبر مکان اوج‌سکوی افتخار بیست و هشتمین دوره مسابقات وزنه برداری‌قهرمان‌جهان ایستادند.

در شب پایان همه چیز در اطراف نام « واسیلی الکسیف» غول تهدید ناپذیر دسته فوق سنگین شوروی وقهرمانی‌روسها دور میزد ولی این یک بلغاری بود که در این جدال فشرده سرنوشت ساز شد .

« کریستف پلاکف » که‌بلغارها او را در مبارزات دسته فوق سنگین شرکت دادند با مجموع ۳۷۵ کیلو در مکان پنجم‌قرار گرفت و ۶ امتیاز بدست‌آورد و همین سبب گردید تا شوروی در عین درخشش فراوان «الکسیف » بمقام دوم برسد و بلغارستان با ۴ امتیاز برتری در مکان قهرمانی تکیه زند.

تا پیش از مبارزات‌دسته فوق سنگین بلغارستان با ۱۰ امتیاز پیشاهنگ بود و ۱۲ امتیازی‌که «الکسیف » درشب پایان بدست میاورد برای قهرمانی شوروی کافی مینمود بخصوص اینکه انتظار نمیرفت بلغارستان‌دراین وزن شرکت کننده‌ای داشته‌باشد ولی‌بلغارها با بمیدان فرستادن «پلاکف » همه چیز را دگرگون کردند و قهرمان جهان شدند و باین ترتیب‌بدنبال مسابقات‌وزنه برداری بازیهای المپیک ۱۹۷۲ مونیخ یکبار دیگر بلغارستان توانست ، روسها را پشت سر بگذارد

تیم ایران با جمع ۳۰ امتیاز که آنها رادر چندوزن‌نخستین کسب کردبعنوان هفتم مسابقات رسید و قبل‌از ایران،مجارستان در مکان ششم جای دارد که جمع امتیازاتش ۳۵ میباشد .

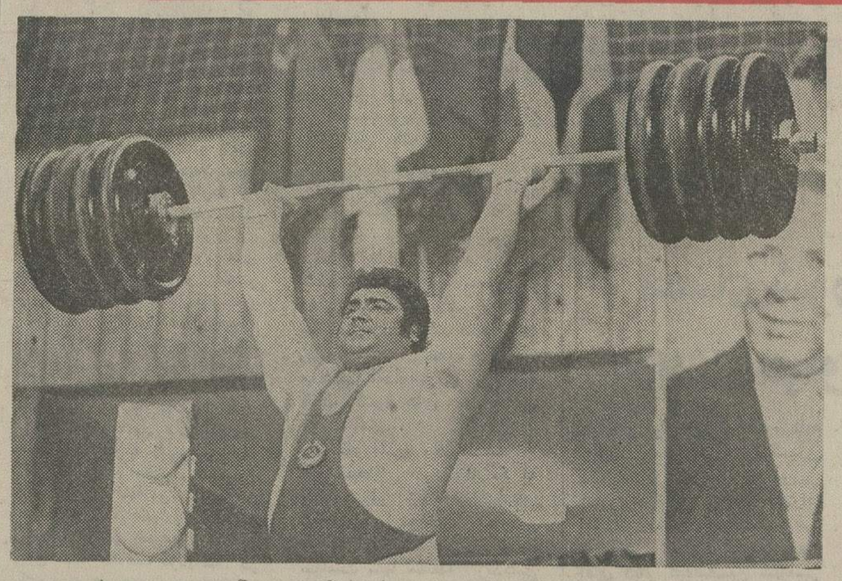

علیرغم عنوان قهرمانی که «الکسیف » دردسته فوق‌سنگین بدست آورد . شوروی‌نتوانست بلغارستان را پشت سرگذارد . «الکسیف » با مجموع ۴۲۵ کیلو و ۲ر۵ کیلو رکوردشکنی قهرمان جهان شد.

«الکسیف » در یکضرب با ۱۸۵کیلو در مکان اول قرار گرفت و بدنبال او« پلاکف » بلغاری با ۱۸۰ کیلو دوم شد.

در دوضرب « الکسیف »بابلند کردن ۱۴۰ کیلوباز‌هم‌موفقتراز همه‌بود . او همچنین درحرکت چهارم موفق شد وزنه ۱۴۱ر۵ کیلوئی را بلند کند و ۵۰۰ گرم حد نصاب جهانی ۱۴۱ کیلو (متعلق بخودش) را بشکند و در مجموع‌نیز ۲ر۵ کیلو رکورد مجموع را بهتر کند . در این حرکت پلاکف با ۱۹۵ کیلو بکارش پایان داد و مجموع دو حرکتش ۳۷۵ کیلو شد و این مجموع او را در جای‌پنجم قرار داد .

نتایج کلی مسابقات

تک حرکت یکضرب :

۱ـ واسیلی الکسیف(شوروی) ۱۸۵ کیلو .
۲ـ کریستف پلاکف(بلغارستان) ۱۸۰ کیلو
۳ـ یورگن هیوسر (آلمان شرقی) ۵ر۲۱۷کیلو.

۱ـ واسیلی الکسیف (شوروی) ۲۴۰ کیلو
۲ـ سرژردنیگ (بلژیک) ۲۲۰ کیلو
۳ـ هیوسر (آلمان شرقی) ۵ر۲۱۷کیلو.

مجموع: ۱ـ واسیلی الکسیف (شوروی) ۴۲۵ کیلو ۲ـسرژ ردینگ (بلژیک) ۳۹۰ کیلو ۳ـ یورگن هیوسر (آلمان شرقی) ۵ر۳۸۲ کیلو ۴ ـ پیتر پلاولاسک (چکسلواکی) ۵ر۳۸۲ کیلو ۵ـ کریستف‌پلاچکف (بلغارستان) ۳۷۵کیلو۶ـ فرناندو برنال (کوبا) ۳۶۵ کیلو.

رده بندی‌نهائی بیست‌وهشتمین دوره مسابقات وزنه برداری قهرمانی جهان : ۱ـبلغارستان با ۷۸ امتیاز ۲ـ شوروی با۷۴ امتیاز ۳ـ لهستان با۵۰ امتیاز ۴ـ ژاپن با ۴۲ امتیاز ۵ـآلمان شرقی‌با۴۰ امتیاز ۶ـمجارستان با ۳۵ امتیاز ۷ـ ایران با ۳۰ امتیاز ۸ـ کوبا با ۲۵ امتیاز ۹ـ آلمان غربی با ۲۲ امتیاز ۱۰ـ فنلاند با ۱۹ امتیاز .

دومین پیروزی اروپائیها

تیم منتخب بسکتبال اروپا در دومین دیدار برگزاری خودبرابر تیم منتخب آمریکا یکبار دیگر صاحب پیروزی شد .

اروپائیها که در مسابقه اول ۸۵ ـ ۹۴ آمریکا را مغلوب کردند ، در بازی‌دوم ۹۹ـ۱۰۳ به‌پیروزی‌رسیدند.

مسابقه در « سائوپائولو » برزیل انجام گردید و قرار است ایندو تیم ، دو دیدار دیگر نیز با یکدیگر برگزار نمایند .

تورنمنت فوتبال قنیطره

تورنمنت فوتبال برگزاری در شهر «قنیطره» سوریه پس از چهار روزی که از آغاز دیدار های آن میگذرد باصدرنشینی سوریه ادامه دارد (قنیطره شهری واقع در جولان‌است که سوریه در جنگ با اسرائیل آنرا ازدست داده بود . ولی موفق به پس گرفتن آن شد و حالا تیمهای فوتبال کشورهای عربی برای برگزاری یک تورنمنت فوتبال در آن‌گرد آمده‌اند).

سوریه بعد از پیروزی ۰ـ۲بر فلسطین ، روز گذشته دردومین بازی نیز ۱ـ۲لیبی را مغلوب‌کرد.

نتایج دیدارهای انجام‌شده

سوریه ۲ـ فلسطین صفر
الجزایر ۴ـ لبنان ۱
مراکش ۲ـ اردن ۱
سوریه ۲ـ لیبی ۱
تونس ۲ـ مصر صفر
سودان ۶ـ یمن شمالی صفر
الجزایر ۶ـ اردن صفر
لبنان ۲ـ تونس ۱

دراین مسابقات ۱۲ تیم‌شرکت دارند که فلسطین‌نیز در شمارآنها است.

تلویزیون بر جام جهان‌نما

DEMAG دماگ (آلمان)
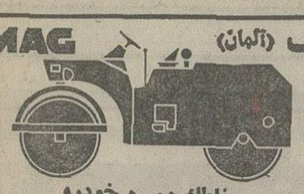
غلطك ویبره خودرو
نماینده انحصاری : شرکت ارکان ماشین آیزنهاور مقابل دانشگاه آریامهر ۶۲۸ تلفن ۸۸ـ۹۵۰۰۸۵ ـ ۹۵۸۵۵۵

شرکت سهامی تولیما
Poclain پوکلین

تهران ـ خیابان آیزنهاور ـ مقابل وزارت کار تلفن های : ۹۵۹۲۴۴ـ۹۵۴۶۲۰

بتون آماده

تهران بتون
«وابسته به گروه صنایع ساختمانی آکام»
بتون آماده . قابل تحویل در مدت ۲۴ ساعت
پمپاژ بتون تا ارتفاع ۱۰۰ متر
دفتر : سپهبدزاهدی (فیشرآباد) شماره ۲۸۵
تلفن : ۸۲۹۰۶۹

اطلاعیه شرکت سهامی شیشه قزوین (عام)

چون مدتی است چکهای سود سهام سال ۱۳۵۲صادر گردیده است و مدت اعتبار آن نیز در آینده نزدیکی منقضی میگردد ، لذا ازآن دسته از سهامداران محترم که تاکنون سود سهام و سهام جایزه سال ۱۳۵۲ خود را دریافت ننموده‌اند ، تقاضا دارد دراسرع وقت با دردست داشتن سهام خود همروزه به‌اداره حسابداری شرکت جهت دریافت سود و سهام جایزه خود مراجعه نمایند.

اطلاعیه استانداردهای اجباری

پیرو آگهی قبلی موسسه استاندارد و تحقیقات صنعتی ایران در اجرای ماده ۱۵ آئین‌نامه استاندارد های اجباری بدین وسیله باطلاع عموم میرساند :
واحد های تولیدی زیر نیز موفق‌شده‌اند شرایط عمومی تولید و کیفیت فرآورده های خود را با موازین استاندارد رسمی کشور تطبیق داده و پروانه کاربرد علامت استاندارد ایران را دریافت دارند :

اجاق گاز بدون‌فر
شرکت صنعتی و تولیدی تهرلاب

سیم و کابل
شرکت تولیدی سیمکو با مسئولیت محدود

کبریت
شرکت سهامی کبریت‌ستاره ممتاز

موسسه استاندارد و تحقیقات صنعتی ایران

آگهی شهرداری تبریز

طبق تصویبنامه شماره ۲۸۶ ـ۳ر۶ر۵۳انجمن شهر و موافقت شماره۵۶ر۳۹۳۶۱ـ ۲۰ر۶ر۵۳ مقام استانداری در اجرای ماده۱۷ قانون نوسازی و عمران شهری واجرای طرح خرید ۸۲ باب املاك خیابان کمربندی‌از حافظ تا ثریا و ۳۶ باب املاك ازطوبائیه تا پهلوی را باطلاع میرساند کل غرامت بالغ‌بر ۹۳۴ر۱۵۸ر۳۳ ریال وحق‌مرغوبیت ۸۹۴ر۵۱۹ر۱۹ ریال می باشد . تاریخ‌شروع این طرح‌از اول مهرماه ۵۳ لغایت دو ماه ومدت اعتراض از تاریخ اولین آگهی تادوماه ومحل قبول‌اعتراض دفترشهرداری می باشد معترضین باید در ذیل اعتراض نشانی کامل خود را قید نمایند و در ضمن مقارن صدور این آگهی نتیجه ارزیابی بوسیله پست سفارشی‌برای مالکین‌مربوطه ارسال‌ومفاداین‌آگهی نیز در معابر شهرو کریدور شهرداری الصاق‌میشود .

شهردار تبریز ـ حسن اسکندری

قابل توجه کلیه‌دانش آموزان سراسرکشور

کمك هزینه برای دانش آموزان داوطلب شغل خلبانی در هواپیمائی نیروی‌زمینی شاهنشاهی

۱ـ هواپیمائی نیروی زمینی‌شاهنشاهی بدانش‌آموزان کلاس های دوره دوم دبیرستان پسرانه کشورکه‌در رشته‌های طبیعی وریاضی بتحصیل اشتغال دارند ومایلند پس از اخذدیپلم وارد دانشکده افسری نیروی زمینی شاهنشاهی‌بشوند چنانچه واجدشرایط زیر باشند وپس‌از طی دانشکده افسری نیروی زمینی شاهنشاهی دوره های خلبانی را طی نمایند از مزایای بعدی برابر قوانین نیروهای مسلح شاهنشاهی استفاده کرده‌وکمك هزینه‌تحصیلی‌بمبالغ‌مصرحه دریافت مینمایند.

الف ـ شرایط :

۱ـ تابعیت دولت شاهنشاهی‌ایران
۲ـ متدین بیکی از ادیان (اسلام ـ مسیحی ـ کلیمی و زرتشتی) .
۳ـ تناسب اندام وصحت مزاج‌طبق گواهی بهداری هواپیمائی نیروی‌زمینی شاهنشاهی و قبول شدن درآزمایشات پزشکی خلبانی‌وسایر آزمایشات‌مقاومت جسمانی وتست روانسنجی .
۴ـ داشتن حداقل معدل ۱۴درگروه ریاضی وتجربی .
۵ـحداقل وحداکثر سن‌داوطلبان:
الف ـ دانش‌آموزان سال چهارم بین ۱۶ تا ۲۰ سال تمام
ب ـ دانش آموزان سال پنجم بین ۱۷ تا ۲۱ سال تمام
پ ـ دانش آموزان سال‌ششم‌بین۱۸ تا۲۲ سال تمام

ب ـ میزان کمك هزینه .

۱ـ دانش آموزان سال چهارم‌ماهیانه مبلغ ۲۰۰۰ ریال باضافه ۱۹۴۶ ریال جیره نقدی دانشجوئی
۲ـ دانش‌آموزان سال پنجم ماهیانه مبلغ ۲۲۵۰ ریال باضافه ۱۹۴۶ ریال جیره نقدی دانشجوئی
۳ـ دانش آموزان‌سال‌ششم‌ماهیانه مبلغ ۲۲۵۰ ریال باضافه ۱۹۴۶ ریال جیره نقدی دانشجوئی

داوطلبان برای کسب اطلاعات بیشتر ونامنویسی از تاریخ نشر این آگهی همه‌روزه باستثناء روز های پنجشنبه و جمعه‌وروزهای تعطیل بادردست داشتن شناسنامه عکسدار و ۶ قطعه عکس ۴×۳ گواهی اشتغال به تحصیل و گواهی حسن اخلاق ازدبیرستان مربوطه از ساعت ۷ الی ۱۴ر۳۰ به‌آدرس زیر تهران ، خیابان کاشان ، باغشاه ستاد هواپیمائی نیروی زمینی شاهنشاهی دایره استخدام وروانسنجی هوانیروز

ودر شهرستانها به اکیپ های استخدامی هوانیروز واقع در دژبانی هر پادگان و درصورت نبودن پادگان در شهرستانها به نواحی ویاهنگها وگردان هاو یا پادگان های ژاندارمری مراجعه نمایند.

م‌الف ۹۷۸۴ هواپیمائی نیروی‌زمینی شاهنشاهی

تبریکات

دوستان عزیز جناب سروان شادمهر میرمحسنی
و ستوان یکم داریوش میرمحسنی
ارتقاء درجه آن عزیزان را بدین وسیله تبریک عرض مینمایم .
حسن کیانی‌منش

جناب آقای مهندس اصغر بیروی
دبیر کل کمیته ملی المپیک ایران
انتخاب بجا و شایسته جنابعالی را تبریک عرض می‌نمایم.
همایون بهزادی

سرکار سرهنگ فرخ جعفری
باشادی فراوان ارتقاء درجه جنابعالی را تبریک عرض می‌نمایم.
همایون بهزادی
آ ـ ۹۴۳۵

تیمسار سرتیپ حسین سرودی .
باشادی فراوان ارتقاء درجه جنابعالی را تبریک عرض می‌نمایم.
همایون بهزادی
آ ـ ۹۴۳۵

جناب سرهنگ ایزدی‌پور
بانهایت مسرت ترفیع جنابعالی را از صمیم قلب تبریک گفته توفیق شما را در راه خدمت بهشاهنشاه آریامهر و میهن عزیز خواستاریم .
مصطفی نظری گلپایگانی و برادران
آ ـ ۹۴۸۴۴

سرکار سرهنگ محمد مهدی ساعی
ارتقاء درجه جنابعالی را از صمیم قلب تبریک عرض نموده‌آرزوی سعادت و موفقیت آن جناب را از خداوند متعال دارم .
سید مهدی حقگو

سرکار سرهنگ عزت‌الله مهبد
ارتقاء درجه آن‌دوست گرامی را تبریک عرض نموده موفقیت شما را درراه خدمت بهشاهنشاه آریامهر و میهن عزیزاز خداوند بزرگ خواستارم .
سید مهدی حقگو

جناب سرهنگ مهبد افسر باشهامت وسرباز جانباز شاهنشاه آریامهر
ارتقاء آن جناب را تبریک عرض نموده و موفقیت شما راازدرگاه خداوند متعال خواستارم .
اردشیر اسکندری

جناب آقای مهندس آصفی
انتصاب شایسته جنابعالی را بمدیریت سازمان زمین شناسی‌کشور صمیمانه تبریک میگوئیم.
آ ـ ۹۴۸۶۱

رانندگان روزمزد سازمان زمین شناسی کشور
جناب آقای علی‌اصغر کامکار
انتصاب جنابعالی را بسمت معاونت شهربانی قم تبریک گفته‌توفیق روز افزون شما را آرزومندم .
فریدروحانی

جناب آقای دکتر منصور خلعتبری فرزند شایسته شهسوار
تبریک بشما ودرود بهمشهریان واقع بین وحق‌شناس که شمارا بنمایندگی خود انتخاب نموده‌اند .
سرگرد هویدا
آ ـ ۹۴۸۳۹

سرکار سرهنگ دوم محمدجواد اخوان
ارتقاء درجه جنابعالی را از تبریک گفته موفقیت شما را در راه خدمت بشاهنشاه آریامهر و میهن عزیز خواستاریم .
شهین و باقر علوی
آ ـ ۹۴۸۰۶

سرکار سرهنگ دوم محمدجواد اخوان
ارتقاء درجه‌ات را تبریک گفته و موفقیت شما را در راه خدمت بشاهنشاه آریامهر و میهن عزیز خواستاریم .
پدر ومادرت

برادر عزیز سرکار سرهنگ دوم محمدجواد اخوان
ارتقاء درجه‌ات را تبریک عرض می‌کنیم
نسرین وحمید اخوان
آ ـ ۹۴۸۰۸

جناب سرگرد پرویز ملاحی
ارتقاء درجه جنابعالی را از صمیم قلب تبریک عرض نموده ، موفقیت شما را درراه خدمت به شاهنشاه و میهن عزیز از خداوند بزرگ خواهانم .
بندرگز ـ خلیل ملاح

آقای حمید دیباوند دوست ارجمند
موفقیت شما را صمیمانه تبریک عرض میکنم .
حسین وطندوست

سرکار سروان شهروی
با کمال مسرت ارتقاء درجه آن جناب را صمیمانه تبریک عرض نموده توفیق روزافزون شما را درراه‌خدمت به شاهنشاه آریامهر و میهن عزیز از پیشگاه خداوند متعال مسئلت مینماید .
جواد شهروی ـ عباس شهروی ـ ضیاءالدین حقیقت‌حشمت‌اله حقیقت . خسرو شهروی و بانو

جناب سرهنگ مرتضی ایزدی پور
ارتقاء درجه جنابعالی را صمیمانه تبریک عرض نموده موفقیت روزافزون شما را در راه خدمت به شاهنشاه آریامهر و میهن عزیز خواستارم .
نایب رئیس اتحادیه صنف چلوکبابیها ـ حسن جباری زادگان

تیمسار سرلشگر حسین قاسمی قره
ارتقاء درجه آن فرمانده معظم را تبریک میگویم .
شیراز ـ سروان عزت‌اله دلاوری

جناب سروان قاسم جعفر پور
ارتقاء درجه جنابعالی را تبریک عرض مینمائیم .
از طرف کارکنان آموزشگاه رانندگی رعد ـفخرالدین

جناب سرگرد ناصر مظفری
ارتقاء درجه جنابعالی را تبریک عرض مینمائیم .
از طرف کارکنان آموزشگاه رانندگی رعدـفخرالدین

جناب آقای پرویز لادبن نویسنده ارجمند
انتصاب آن جناب را بسمت مدیریت کل انتشارات وزارت‌اطلاعات و جهانگردی تبریک میگویم . علی مسعودی

جناب سرهنگ مرتضی ایزدی پور
با یکدنیا شعف ارتقاء درجه آن مقام را صمیمانه تبریک عرض نموده موفقیت شما را در راه خدمت به شاهنشاه آریامهر و ملت نجیب ایران از خداوند بزرگ خواهانم . احمد رسولی

آگهی مناقصه

فرماندهی لجستیگی ژاندارمری کشور جهت مصرف سال ۵۳ دو قلم اجناس مشروحه زیر را
۱ـ اجرت دوخت چادر گروهی به تعداد مندرج در برگ شرائط مناقصه .
۲ـ اجرت دوخت چادر انفرادی به تعداد مندرج در برگ شرائط مناقصه
از طریق مناقصه انجام مینماید .
پیشنهاد دهندگان میتوانند با مراجعه به مدیریت تهیه و خرید وسفارشات خارجی واقع در پادگان ونک و ملاحظه نمونه‌اجناس‌و دریافت برگ شرایط و مشخصات معامله پیشنهاد خود را طبق مفاد مندرج در شرایط معامله تنظیم و تاساعت ۱۱ صبح روز ۱۷ر۷ر۵۳ به دفترخانه ستاد ژاندارمری کشور واقع در میدان ۲۴ اسفندتسلیم نمایند .
فرمانده لجستیکی ژاندارمری کشور
م‌الف ۱۳۱۲۱
آ ـ ۹۴۵۸۴

محترما پیرو آگهی قبلی منتشره در روزنامه‌های اطلاعات‌وکیهان‌درمورد کشتی "JAYALAKSHMI" اینك آخرین اطلاع رسیده از صاحبان کشتی را جهت استحضار شرکتها و آقایان محترم‌ذینفع بشرح زیر اعلام میگردد :

M.V. "JAYALAKSHMI" NOTICE TO CARGO OWNERS

AS PREVIOUSLY ADVISED, THE ABOVE VESSEL CAUGHT FIRE AT MUSCAT ON 20TH AUGUST 1974. SALVORS WERE APPOINTED ON "NO CURE — NO PAY" BASIS AND FIRE WAS EXTINGUISHED AND VESSEL BEACHED. THE VESSEL IS NOW FLYING AT THE ANCHORAGE PORT QUABOOS, MUSCAT, WITH CONSIDERABLE DAMAGE TO VESSEL AND CARGO.

WE, THE OWNERS OF THE VESSEL HEREBY GIVE NOTICE TO ALL CONCERNED THAT WE TREAT THE VOYAGE AS FRUSTRATED AND ARE ABANDONING THE VOYAGE. IN VIEW OF EXTENSIVE DAMAGE TO VESSEL, CONSTRUCTIVE TOTAL LOSS IS BEING DECLARED AND VESSEL IS BEING TENDERED TO HULL UNDERWRITERS. ALL CARGO OWNERS ARE REQUESTED TO CONTACT MR. KINGSLEY, REPRESENTING THE SALVORS, THEIR TELEX NUMBER AT MUSCAT IS 273 MB TRAWEB, MUSCAT, FOR NEGOTIATING DELIVERY OF CARGO. THE SALVORS ARE CLAIMING SALVAGE REMUNERATION OF STERLING POUNDS 100.000.00 FROM CARGO AS ALSO LIEN ON CARGO FOR SUCH REMUNERATION. ALL CARGO OWNERS ARE ADVISED TO CONTACT THEIR UNDERWRITERS.

GULF AGENCY CO (IRAN) LTD.,
AGENTS FOR: THE MALABAR STEAMSHIP CO. LTD.,

آپادانا تورهای پائیز را:

در هتل های درجه ۱ صبحانه ـ ناهار ـ گردش ـ ورودیه‌ها ـ ایاب‌وذهاب ـ بلیط هواپیما جت در معیت راهنمای فارسی زبان تقدیم میدارد .

تور۱۶و۱۹روزاروپا: رم ـ بارسلون ـ پاریس ـ لندن و ادامه تور ۱۹ روز به هامبورك قیمت ۱۶ روز ۵۷۵۰ تومان و۱۹ روز۶۹۵۰تومان حرکت ۲۲ مهر ماه

تور ۲۲ روز اروپا : رم ـ بارسلون ـ پاریس ـ لندن ـ هامبورك و وین قیمت ۶۹۵۰ تومان حرکت ۲۲ مهر ماه

تور ۲۶ روز اروپا : رم ـ بارسلون ـ پاریس ـ لندن ـ هامبورك ـ وین و بیروت‌قیمت ۷۶۵۰ تومان حرکت ۲۲ مهر

خاوردور ۲۵ روز : حرکت ۲۵ آبان ـ ۲ آذر و ۱۰ دی (شب ژانویه) دیدار از شهرهای بانکوك ـ مانیل ـ توکیو ـ اوزاکا ـ سنگاپور ـ هنگکنگ و دهلی‌نو قیمت ۱۰۷۵۰ تومان .

IATA

آپادانا : جاده‌قدیم‌شمیران‌ـچهارراه‌حقوقی‌ـاول‌ایرج‌شماره۴ تلفن‌های ۷۵۷۹۸۹ ـ ۷۵۶۲۰۳ـ۷۵۴۸۳۰

شاهنشاه خواستار تشکیل اتحادی نو میان آسیا و اقیانوسیه شدند

اخبار، رویدادها، شایعات و گفتگوها در بازار سیاست

رقابت میلیارد دلاری فرانسه و امریکا

رقابت آمریکا و فرانسه برای فروش ۳۵۰ جت جنگنده به بلژیک ، هلند ، دانمارک و نروژ که نزدیک به سه ونیم میلیارد دلار ارزش خواهد داشت ، روز بروز شدیدتر میشود . آمریکا بطور غیرمستقیم به متحدین اروپائی گفته است ، در صورتیکه این چهار عضو ناتو از خرید جنگنده‌ها خودداری کنند ، ایالات متحده ناگزیر خواهد بود که در بعضی از رویه های اروپائیش دست به تجدید نظر بزند . مقامات آمریکائی همچنین گفته‌اند تصمیم دارند، در دهسال آینده نیروی هوائی خود را با این هواپیماها مجهز نمایند . فرانسه نیز اقدامات زیادی برای پیروزی در این معامله پرارزش انجام داده و فشار اصلی را نیز بربلژیک وارد آورده است . فرانسویان همچنین با تاکید این نکته که اروپائیان نباید برای تهیه ابزارشان به کشورهای خارجی دیگر متکی باشند سعی میکنند ، که حس «اروپائی بودن» خریداران را بنفع خود تحریک نمایند . میان جنگنده های فرانسوی و آمریکائی فرق چندانی وجود ندارد واگرچه هواپیماهای فرانسوی نزدیک به یک میلیون دلار گرانتر ازجنگنده های آمریکایی هستند، ولی عوامل دیگری چون دیپلماسی و توافق های بعدی اقتصادی نیز رل مهمی را در اتخاذ تصمیم نهائی ایفا میکنند . گروهی از ناظرین معتقدند که آمریکائیان اکثر این فروش را بدست خواهند آورد و فرانسویان نیز بازار بلژیک را قبضه خواهند کرد و درچنین صورتی هدف یکپارچه کردن وسایل جنگی سازمان ناتو با شکست روبرو خواهد شد. اینطور که شواهد نشان میدهد آمریکائیان کاملا آماده هستند که برای دو دهه آینده بازار هواپیمائی اروپا ، خاورمیانه و آمریکای لاتین را تحت تسلط خود درآورند و فعالیت اخیر آنان برای معامله مورد بحث نیز قسمتی از این برنامه است .

امریکا هنوز پافشاری میکند

جان‌ساهیل رئیس کمیسیون فدرال انرژی آمریکا در نطقی که ۱۲ روز پیش در برابر یک کمیته دربسته سنای آمریکا ایراد کرد ، برای اولین بار نشان داد که چرا سیاست نفتی آمریکا تابحال جز ایجاد نفاق و چند دستگی نتیجه دیگری نداشته است . این نطق که پس از چندین روز دیروز منتشر شد حاکی از این است که ایالات متحده تابحال پیشنهاد های سران کشور های تولید کننده را باصطلاح از یک گوش شنیده و از گوش دیگر درکرده است . ساهیل اقدامات آمریکا را که برای رفع بحران ذکر میکند ، شامل اقدامات دیپلماتیک ، تماسهای شخصی با رهبران کشور های صادر کننده نفت ، مقدار خیلی کمی فشار به کمپانیهای نفتی و بالاخره ملاقات و مذاکره با سایر مصرف کنندگان نفت است و بدین ترتیب نقاطهای مکرر تولید کنندگان جهت مذاکره مستقیم با مصرف کنندگان با هدف دستیابی به یک فرمول قابل قبول طرفین که منجر به تقلیل جهانی قیمتها شود ، هنوز هم نتوانسته نظر واشنگتن را جلب کند . این وضع باعث تعجب است چون با گذشت هرروز عده بیشتری از اقتصاددانان برجسته جهان از این فکر بعنوان تنها راه حل منطقی پشتیبانی مینمایند . بنظر مطلعین تا زمانیکه آمریکا و سایر کشور های صنعتی باهمیت این ایده بی نبرند، اوضاعیکه بخاطر روش های نادرست اقتصادی غرب بحرانی شده همچنان ادامه خواهد داشت .

مالیات جدید بنزین درامریکا

دولت فورد تصمیم دارد برای افزایش مالیات بنزین از ۱۰ به ۲۰ سنت در یک گالن پیشنهادی تسلیم کنگره امریکا کند.

این درخواست و طرح جدید که یک منبع کاخ سفید آنرا تائید کرد و امروز توسط خبرگزاری آسوشیتدپرس انتشار یافت چندان دور ازذهن و حدس ناظران اقتصادی نیست‌زیرا از چندی پیش احتمال میرفت که کشور های خریدار نفت‌باوضع مالیاتهای بیشتر درصدد برخواهند آمد تفاوت قیمت تعیین شده نفت را به مصرف کنندگان عادی تحمیل کنند.

محافل آگاه معتقدند آمریکا بااتخاذ این تصمیم میکوشد تابدینوسیله مردم از مصرف زیاد بنزین چشم بپوشند و ضمنا دولت فدرال درآمد تازه‌ای‌کسب‌کند.

عده‌ای از مسئولین دولتی امریکا خاطرنشان ساختند که باوجود تنظیم چنین طرحی‌دولت آمریکاازاعتراض مردم‌وواکنش عمومی هراسان است و علت اعلام نکردن این تصمیم مطالعه‌ایست که برای چگونگی اعلام‌این‌خبر توسط کارشناسان انجام‌میگیرد.

تجلیل هویدا ، پول واعتبار نداشت!

کرمانشاه بین سنندج و ایلام قرار دارد و ازآنجائی که این دو شهر فاقد هتل و میهمانسرای مجهزی است اکثرا کارشناسان و یا معاونان وزارتخانه ها که بطور گروهی برای امور عمرانی و یا مسائل نظیر آن به این دو استان سفر می کنند شب ها را در کرمانشاه می گذرانند . این وضع شامل سفر اخیر نخست وزیر و همراهان وی نیز شد . این ضرر «پذیرائی از میهمانان دولتی» متقابلا برای استاندار و مقامات کرمانشاه «تفاهم» همین مقامات عالی را ببار می آورد . تفاهم مقامات و کارشناسان حداقل این استفاده را دارد که در کار استاندار میزبان تسریع و در برآورد تقاضا های وی نرمش بخرج میدهند . اما نخست وزیر برخلاف انتظار در سفر به کرمانشاه نرمش زیادی بخرج نداد . حتی چندبار هنگامی که رئیس دولت کمک هائی را برای تاسیس یا انجام تقاضا های مردم و مسئولین در ولایات کرمانشاهان ، مثل مهد کودک‌پاوه تخصیص میداد و استاندار مشابه آنرا برای کرمانشاه می‌طلبید، هویدا پاسخ می داد ، «باشد در کرمانشاه درباره آن صحبت می کنیم .» یک محاسبه در پایان سفر هویدا نشان داد که هویدا بجز کمک هائی که به آموزشگاه عالی پرستاری ۲۵ شهریور کرمانشاه کرد، هرنوع تقاضای کمک‌دیگری‌را که استاندار برای شهر کرمانشاه کرد به تصویب و ابلاغ طرح های عمرانی برنامه پنجم موکول کرده است . هویدا از اقدامات استاندار جدید قدردانی کرد اما پول و اعتباری به او نداد !.

اسرائیل وواگذاری جزیره پریم

دستیابی مصر به جزایر سوق‌الجیشی پریم واقع در دهانه باب‌المندب ،دروازه دریای سرخ از منطقه‌ای که سه سال قبل چریک های فلسطین یک کشتی اسرائیلی را مورد حمله قرار دادند ، درارزیابی کارشناسان نظامی وسیاسی منطقه است.

اتحادیه عرب این جزایر متعلق به یمن جنوبی را به اجاره ۹۹ ساله درآورد . اجاره‌بهارا عربستان و ابوظبی پرداخت میکنند و کنترل این جزیره غیر مسکونی در دست مصر خواهد بود . منابع عرب از چگونگی وتاریخ عقد قرارداد اجاره جزایر مطلبی فاش نکرده‌اند ولی‌آنچه عجیب بنظرمیرسد سکوت‌اسرائیل است که دراین مورد هیچ عکس‌العمل مخالفت‌آمیزی نشان نداده است . یک عقیده این‌است که اسرائیلی‌ها علیرغم این تحول ، موقعیت‌شان در مذاکرات آینده مربوط به‌تخلیه‌سینا تضعیف شده ودیگر بهانه‌ای در بازپس‌دادن شرم‌الشیخ بعنوان یک منطقه استراتژیکی مورد نیاز اسرائیل ندارند ، و در نتیجه با حضور مصر در جزایر پریم و کنترل اوضاع‌بوسیله دولت قاهره امنیت بیشتری خواهند داشت . چریک های فلسطین و عوامل دیگری همواره به‌این‌جزایر چشم داشته‌اند و حمله سه سال قبل به یک کشتی اسرائیلی بسیاری را نگران‌کرده‌بود.

● مجله فرانسوی زبان لوپوئن در بحبوحه جنگ‌تبلیغاتی آمریکا علیه کشور های تولید کننده نفت ، معتقد است که سازمان‌جاسوسی‌آمریکا «سیا» نقشه یک سلسله اقدامات روانی علیه کشور های تولید کننده نفت را بررسی کرده است .لوپوئن می‌گوید هدف « سیا » این است که با توسعه شایعه اقدامات احتمالی نظامی آمریکا ، کشور های تولید کننده را تحت فشار قرار دهد . در این هفته مطبوعات خاورمیانه از شایعات‌مربوط به احتمال اقدامات نظامی امریکا مملو بود اما این شایعات را وزیر دفاع آمریکا و سخنگوی وزارت خارجه آمریکا تکذیب کردند .

ولینگتن – دوشنبه – مذاکرات رسمی‌ایران‌ونیوزیلند بامدادامروز در پیشگاه شاهنشاه آریامهر و با حضور نخست وزیر و اعضای کابینه نیوزیلند انجام گرفت و پیرامون‌جنبه‌های گوناگون‌توسعه مناسبات دو کشور تبادل نظر شد .

در پایان این مذاکرات ،وزرای خارجه دو کشور قرارداد تجاری ایران و نیوزیلند راامضاء کردند. همزمان بااین مذاکرات،علیاحضرت شهبانو در حالی که همسر نخست وزیر نیوزیلند در التزام بودند ، به کالج دخترانه ولینگتن تشریف فرما شدند و قسمت های مختلف آنرا مورد بازدید قرار دادند ، شاهنشاه آریامهر امروز طی بیاناتی در ضیافت ناهار دولت زلاند نو در ولینگتون خواستار اتحادی‌نو میان ملت‌های آسیائی واقیانوسیه‌شدندو ابرازامیدواری نمودند جهان مبدل بمجهانی از کشورها وملتهائی که برای نیل‌به یک هدف‌مشترک باهمدیگرهمکاری کنند گردد.

دراین ضیافت‌ابتدا نخست‌وزیر زلاندنو و آنگاه‌رهبر حزب‌مخالف سخنانی‌در خوش‌آمد ابرازداشتند وشاهنشاه در پاسخ چنین فرمودند :

★ **بیانات شاهنشاه**

آقای نخست‌وزیر ، خانم‌رولینگ خانمها و آقایان :

من بنمایندگی از طرف شهبانو و نیز از طرف دولت و ملت ایران از استقبال گرمی که از نخستین لحظات ورود به کشور زیبای شما نسبت بما به عمل آورده‌اید عمیقا سپاسگزارم ، خیر مقدم صمیمانه‌ای‌که امروز دراینجا هم بوسیله نخست وزیر و هم بوسیله رهبر جناح مخالف ابراز شد ، بعقیده‌من بازتاب دوستیهائی است که کشورشما به کشور ما و به مردم ، نشان داده است . بشما اطمینان میدهم که هنگام صحبت ،کشور من و تمامی افراد ملت من در باره کشور شما و مردم بسیار جانب آن در این احساسات سهیم خواهند بود .

ما طبیعت سرزمین شما را مورد تمجید قرار داده و آنچه را که بشر موفق به انجام آن در این سرزمین گردیده ستایش میکنیم. ما شاهد جامعه‌ای بسیار پیشرفته هستیم که درآن عدالت اجتماعی حکمفرما است . در بیشترموارد شما از جمله اولین ملت هائی هستید که برای آزادی زنان و ایجاد سازمان های رفاهی و اجتماعی ، جهت فراهم ساختن تسهیلات رفاهی برای آنهائی‌که نیاز به مراقبت دارند با حداکثر میزانی که بتوان به آنها اعطاء کرد ، اقدام کرده‌اید . ما در جریان پیشرفت دادن کشور خود و تبدیل آن بیک کشور بسیار نوین ، پیشرفته و کاملا صنعتی هستیم‌که‌جنبه‌کشاورزی‌کشورخود را فراموش نکرده‌ایم ، در این زمینه ما با خود ، تجارب بسیار خوبی از این مسافرت بارمغان میبریم . ولی ما این نکته را نیز باید بگوئیم که بیکار ننشسته‌ایم. گرچه در این زمینه کار ما کمی مشکل‌تراز کار شماخواهد بود . زیرا کشور ما فاقد مقدار آبی است که کشور شما دارد . ما نمی توانیم با نفت خود زمین های کشور خود را آبیاری کنیم ، ولی امیدواریم عواید نفت برای احداث سدها ، ایجاد سیستمهای آبیاری و بهبود سر زمین ما کمک کند . ما میخواهیم این کارها را بروشی نسبی‌انجام دهیم و ابتدا از طریق اجرای اصلاحات ارضی و پس از گرد‌آوری خرده مالکان در شرکت های تعاونی و جوامع کشاورزی که برای بنیاد یک سیستم اجرائی که مانعی در راه آن وجود نداشته باشد انجام داده‌ایم . تشکیل این شرکتها و انجمن ها در سراسر کشور بدون مخالفت انجام خواهد شد ، زیرا کلیه کسانی که در شرکت های‌تعاونی و یا در انجمن های کشاورزی هستند دارای منافع واحداند .

در کشاورزی کردن کشور ، ما ناچاریم بفکر آینده باشیم و ما میگوئیم که در کشورمان باید چند قدم جلوتر از حوادث‌باشیم. و هیچگاه پشت سر حوادث‌قرار نگیریم. حتی همراه بازمان کار نکنیم ، بلکه سعی کنیم که در پیشاپیش قرار بگیریم .

★ **آینده صنعتی ایران**

برای آتیه صنعتی کشور نیز تاکنون قدمهائی برداشته‌ایم ونیز برای سهیم شدن نیروی کارگری کشورمان در منافع کارخانه ها و از مالیاتها کاسته‌ایم وتا۲۰درصدو ۴۹ در صد سهام کارخانه‌ها به کارگران وکارمندان آن کارخانه‌ها ارائه شده است .

کارخانه های دولتی نیز ۴۹ درصد سهام خودرا بکارگران و کارمندان خود و ۴۱ درصد سهام خودرا بمدیریت و بقیه‌آن را بتمامی ملت ارائه داده‌اند . برای شخص امکان تحصیل بیش ازتعداد محدودی‌از سهام وجود ندارد.ماخواهان شرکت حداکثر مردم خوددرثروت کشورینحوی هستیم‌که منابع ثروت کشورمیان اکثریت قریب باتفاق جمعیت کشورمان توزیع خواهد شد . این درست همانست که بگوئیم ، ما ثروتمند شدن را آغاز کرده‌ایم ودر آینده ثروتمندتر خواهیم شد.این منافعی نیست که ازآینده تحصیل گردد، بلکه منافع تمامی ملت بشمار میرود.

در مورد نفت و منابع معدنی ما گاهی اوقات می شنویم که عده‌ای‌ازافراد میگویند که‌کشورها بر سر آب و بخاطر زمین‌با یکدیگر جنگ پرداخته‌اند. منابع جهانی بهمه تعلق دارد و ما می توانیم بر سر آن بشرطی توافق کنیم که براساس عادلانه قرار داشته باشد و بنحوی باشدکه این منافع به طرف مخالف نیز جریان داشته باشد والا اینکار مرا بیاد شخصی می اندازد که بدیگری میگوید ، آنچه را که من در فکرم دارم قابل مذاکره است. این‌راه بیش از حدامپریالیستی و کمونیستی بشمار میرود. جهان‌ما نمی تواندآنراقبول کند و یاحتی بفهمد. بااین علت است که مایک سیاست کاملا مستقل خارجی را همانند شما دنبال میکنیم. بهمین علت است که ما باین سفر دست زده‌ایم تا سعی کنم کشور های دوری نظیر استرالیا و زلاندنو رادیدن کنم و به تبادل نظرات و عقاید مردم‌این دو کشور بپردازم وهمکاریهای اقتصادی را ایجاد کنم و در صورت لزوم نوعی از اتکاء بیکدیگر را ایجاد کنم . ودر صورت لزوم نوعی از بازار مشترک‌برای‌کشور های اقیانوس هند در محدوده طبیعی آن ها بوجود آورم.من‌بسیار خوشحالم که بگویم نه تنها مواجه باگوش های شنوا گردیده‌ام بلکه بهمان نسبت، اشتیاق شدید نسبت باین هدف مشاهده کردم که در کشور خود میدیدم.

نگاه حساس به‌آینده

این واقعیتی نویدبخش است‌و این نگاهی حساس به‌آینده است، بااین اطمینان که جهان مبدل‌به جهانی از کشورها وملتهائی که برای نیل بهیک هدف با یکدیگر همکاری کنند و آن هدف بسود تمامی کشورها و بشریت باشد گردد.

ما امروز یک پیمان اقتصادی بنحوی که آقای نخست‌وزیر متذکرشدند منعقد ساختیم،ما تماس بایکدیگر را تنها کمتر از یکسال قبل آغاز کردیم ولی زمان بسرعت پیشرفت کرده و این راهی است که باید باشد. ما وقت زیادی نداریم که تلف کنیم . شما در جستجوی یافتن راههای متعددتر بازارهای خود هستید . کاملا صحیح و عادلانه است . ماهم همینطور هستیم و من اطمینان دارم که آغاز این مناسبات در آینده باعث گسترش بسیاربیشتر آن خواهدشد و هرچه‌تولید شما بیشتر باشد کمک شما بمجهان‌در مورد‌کمبودهایش‌یعنی موادغذائی افزایش خواهد یافت.

خطرات اساسی وواقعی که جهان را تاپایان‌قرن حاضر مورد تهدید قرارمیدهدقحطی ،بیسوادی سوء تغذیه ، فقدان مراقبت‌های بهداشتی است و برای مقابله با این خطرات اول از همه باید کوشش به مواد غذائی رابیشتر کنیم. من تصور نمیکنم که شمادر مورد تولید گوشت بسیار زیاد گوسفند نگرانی داشته‌باشید زیرا هرمقدار از آنرا که تولید کنید بوسیله مردم سایر کشورهای جهان مصرف میشودو حتی‌بیشتر بهمین مناسبت‌با اطمینان کامل‌باین کشور و آینده شما است که مایلم برای شما جهت کوششهائی که بنفع نسل حاضر و نسل‌های‌آینده بعمل میاورید آرزوی موفقیت‌کنم.

★ **سخنان رولینگ**

ادوارد رولینگ نخست وزیر زلاندنو در سخنانی‌درخوش‌آمد به اعلیحضرتین تاکید کرد که کشور او علاوه بردلائل مختلف از این رو خواستار تحکیم مناسبات با ایران است که شاهنشاه ازیک‌سیاست خارجی مستقل و قوی پیروی میکنند . سیاستی که مورد احترام همه ما است .

رولینگ گفت ، ایران در یک منطقه استراتژیکی بامنابع استراتژیک قرار گرفته است .

نخست وزیر نیوزیلند پس از ذکر این نکته که ایران و نیوزیلند برخوردار از یک روحیه قوی و مستقل درامور بین‌المللی هستند ، نکات مشترک سیاست خارجی دو کشور را برشمرد و گفت شاهنشاه ابتکارات متعدد و مهمی در کمک بکشور های عقب‌افتاده داشته‌اند و حکومت زلاندنو هم از لحاظ تئوری و عملی اقداماتی در زمینه کمک بکشور های همسایه‌بعمل آورده است .

آقای ملدون رهبر اقلیت نیز طی سخنانی در خوش‌آمد به اعلیحضرتین از شخصیت‌جهانی شاهنشاه و موقعیت تاریخی ایران تجلیل کرد و گفت سیاست تنها مشغله زندگی شاهنشاه نیست و شاهنشاه ایران را با تکنولوژی جدید بصورت یکی از کشورهائی که دارای اقتصادی شکوفان است پیش می‌برند .

کمک به سیلزدگان

شاهنشاه آریامهر درزلاندنو امر و مقرر فرمودند که مبلغ سی‌هزار دلار برای کمک به سیل زدگان هندوراس از طریق شیروخورشید سرخ ایران در اختیار برنامه‌ملل متحد بمناسبت سوانح طبیعی «آندرو» قرار داده شود.اقدامات لازم در اجرای اوامر ملوکانه درجریان است .

شاهنشاه بعد از ظهر امروز در کاخ محل اقامت در یک مصاحبه مطبوعاتی و نیز در یک مصاحبه تلویزیونی شرکت‌فرمودند وسپس میهمان ضیافت‌فرماندار کل‌نیوزیلند و بانو بودند .

اعلیحضرتین فردا در حالی که بوسیله فرماندار کل نیوزیلند و بانو همراهی میشوند به اکلند تشریف فرما خواهند شد و از آنجا برای یک دیدار رسمی دو روزه به اندونزی عزیمت خواهند کرد .

★ **گزارش از جاکارتا**

دولت و ملت اندونزی از دو هفته قبل خود را آماده استقبال پرشکوهی ازشاهنشاه وشهبانو کرده‌اند .

این نخستین دیدارر‌سمی شاهنشاه از اندونزی بشمار میرود . اعلیحضرتین فرداپس از ۱۳ روز اقامت در قاره اقیانوسیه مجددا به آسیا باز می‌گردند .

سفر اعلیحضرتین به‌اندونزی دو روز است و شاهنشاه و شهبانو چهارشنبه رهسپار دهلی‌نو برای یك دیدار سه روزه رسمی از هند خواهند شد .

اعضای شوراهای مرکزی دانشگاهها و آموزش کشور

هیئت وزیران طی دو تصویب‌نامه ترکیب اعضای شورای مرکزی دانشگاهها و موسسات آموزش عالی و نیزترکیب اعضای شورای آموزش کشور را مورد تصویب قرارداد . این مطلب را امروز آقای دکتر عبدالحسین سمیعی وزیر علوم و آموزش عالی اعلام کرد.

بموجب اولین تصویب نامه‌که مربوط بترکیب اعضای شورای مرکزی دانشگاهها و موسسات آموزش عالی کشور است ،وزیر علوم و آموزش عالی ریاست این شورا را برعهده دارد. وزرای آموزش‌وپرورش، اموراقتصادی ودارائی ، وزیر مشاور ورئیس سازمان برنامه وبودجه، دبیرکل سازمان امور اداری و استخدامی کشور، رؤسای‌دانشگاهها ورئیس دانشسرای‌عالی دراین‌شورا عضو هستند.

سایر اعضای این شوراعبارتند از : رؤسای موسسات آموزش عالی دولتی ، سه‌تن از رؤسای موسسات آموزش‌عالی غیردولتی، دبیر شورای آموزشی کشور ، دبیر شورای‌پژوهشهای کشورو نیز۷نفرکه‌از میان اعضای‌علمی‌و شخصیتهای بصیر و مطلع در امور دانشگاهی و فرهنگی - برگزیده میشوند. این ۷ نفر که به پیشنهاد وزیر علوم و آموزش عالی بافرمان همایونی برای مدت ۳ سال به عضویت‌شورای مزبور منصوب میشوند ، به این شرح تعیین شده‌اند .

آقایان : پرفسور انوشیروان پویان- اکبراعتماد- محمدواحدی - محمد رضا امین - منوچهر گنجی - محمد علی امیری و جمشید قرچه‌داغی .

در تصویب نامه هیات وزیران مربوط به شورای آموزش کشور ، ابتدا وظایف شورا در ده مورد تشریح شده است و سپس ترکیب اعضای شورای مذکور آمده است . به‌پیشنهاد نخست وزیر با فرمان ملوکانه آقای صفی اصفیاء ریاست شورای‌آموزش کشوررا‌عهده‌دار خواهد بود . وزرای علوم و آموزش عالی - آموزش و پرورش - فرهنگ و هنر - اطلاعات و جهانگردی - کارو امور اجتماعی - وزیر مشاور و رئیس‌سازمان برنامه‌وبودجه- دبیر کل سازمان امور اداری و استخدامی کشور - مدیر عامل سازمان رادیو تلویزیون ملی ایران -روسای دانشسرای‌عالی و دانشسرای‌عالی سپاه‌دانش- رئیس موسسه تحقیقات‌وبرنامه ریزی علمی و اموزشی -دبیر کل شورای مرکزی دانشگاهها و موسسات‌آموزش عالی کشور و دبیر کل شورای‌عالی فرهنگ و هنر نیز در آن عضویت خواهند داشت .

علاوه بر این ، مقامات ، یک تن از مقامات شورای عالی آموزش و پرورش به انتخاب شورای‌مزبور۸تن‌از شخصیتهای علمی وفرهنگی کشوربه‌پیشنهاد وزیر علوم وآموزش عالی ، با فرمان‌همایونی به عضویت‌شورا درخواهند آمد . کسانی که به پیشنهاد وزیر علوم و آموزش عالی‌به‌فرمان ملوکانه به‌عضویت شورای آموزش کشور منصوب شده‌اند عبارتند از :

خانم لی لی امیر ارجمند (جهان آراء) ، خانم لیلا آمین(آهی) و آقایان : منوچهر تسلیمی ، شاپور راسخ ، داریوش همایون ، احمد فتاحی پور ، محسن شکوه نژاد و محمد بهمن بیگی .

پرداخت شهریه و تعهد خدمت دانشجویان

امروز خبرنگار ما اطلاعات تازه‌ای پیرامون فرمان رایگان شدن تحصیل در دانشگاهها و مدارس متوسطه و نحوه‌انجام تعهد خدمت دانشجویان و دانش آموزان بدست آورد با اینکه حدود ۲ هفته ازثبت نام دانشجویان دانشگاهها و مدارس عالی‌می‌گذرد هنوز در این‌مورد نکات روشن نشده‌ای برای دانشجویان وجود دارد که خبرنگار ما ضمن تماس با مقامات وزارت علوم اطلاعاتی بدست آورده‌که به‌روشن‌ساختن این نکات کمک میکند .

دانشجویانی که تعهد خدمت پس از خاتمه تحصیلات می - دهند و شهریه پرداخت نمی- کنند باید در ازای هر یکسال تحصیل به دولت یا موسساتی که دولت تعیین میکند خدمت کنند چنانچه دانشجوئی در سال آخر این تعهد را بدهد پس از خاتمه تحصیلات اگربه وظیفه عمومی برای خدمت در ارتش یا سپاه انقلاب برگزیده شود ، دوسالی را که درخدمت وظیفه بسر می‌برد ، به جای دو سال خدمت تعهد به دولت محاسبه می‌شود و در خاتمه سربازی دینی نخواهد داشت برای سایر دانشجویان که بیش از دوسال تعهد خدمت دارند دو سال وظیفه عمومی‌از جمع تعهد خدمت انان کسر می‌گردد

پس گرفتن شهریه

دانشجویانی که در ابتدای سال تحصیلی تعهد خدمت‌می- دهندویاشهریه می‌پردازند ، تا قبل از هر یک از امتحانات نیمسال می‌توانند وضع خودرا تغییر دهند . یعنی تعهد را با پرداخت شهریه و یا پس گرفتن شهریه در مقابل تعهد خدمت عوض کنند . سال آینده شهریه دانشگاهها و مدارس عالی اعم از دولتی یا غیر دولتی روی هزینه سرانه محاسبه و از دانشجویان که قصد دارند تعهد خدمت ندهند اخذ می‌گردد وپرداخت شهریه دانشجویانی که با تعهد خدمت در دانشگاهها و مدارس عالی مشغول تحصیل هستند به‌همان ماخذ از طرف دولت پرداخت میشود

ساندویچ خورهای تهران در مضیقه افتاده‌اند!

به تولید کنندگان نان سفید «بولکی» تکلیف شد که میزان پخت خود را افزایش دهند. آنها باید برابر تقاضا دراستان مرکزی ، نان بولکی تولید و به بازار عرضه کنند . اخیرا، براثر اجرای برنامه تغذیه رایگان در مدارس و اولویتی که برای تحویل نان مورد احتیاج مدارس قائل شده‌اند ، نان سفید در بازار کمیاب‌شده است و بخصوص ساندویچ فروشها برای تهیه نان سفید در مضیقه افتاده‌اند . بطوری که تعدادی از آنها نوع غذای خود را تغییر داده‌اند وساندویچ نمی‌فروشند .

از همینرو ، شرکت‌تعاونی نانوایان آمادگی خود را برای هرنوع کمکی به تولید کنندگان نان بولکی و دیگر نانوایان اعلام داشته و دولت نیز وعده هرگونه مساعدتی را به این تولید کنندگان داده است . بهرصورت آنها باید برای افزایش تولید خود از ماشین کمک بگیرند و برای‌این‌منظور کارگاههای موجود تقویت شده است و واحد های تازه‌ماشینی نیز نصب خواهد شد .

شرکت تعاونی نانوایان اعلام داشت که در محلات تازه‌ساز تهران اراضی مورد نیاز برای نصب تاسیسات نانوائی خریداری شده و از شهرداری برای ایجاد کارگاههای موقت در این اراضی درخواست‌صدور پروانه شده است .

اتحادیه صنف اغذیه فروش امروز با شرکت تعاونی‌نانوایان وارد مذاکره شد و اعلام‌داشت که برای وارد کردن کارگاه تولید نان سفید آمادگی دارد. رئیس صنف اغذیه فروش‌گفت: با همکاری کمیته نان تهران بزودی سطح تولید نان سفید افزایش‌خواهدیافت‌و خاطرنشان ساخت که‌یک‌سوم مردم تهران در حال حاضر غذای سرپائی میخورند و برای سیر کردن شکم آنها به هزاران ساندویچ نیاز است .

تاسیس گالری‌های هنری دولتی

وزارت فرهنگ و هنر گالریهای هنری دولتی ایجاد کرده و آثار ارزنده هنری را برای‌موزه‌ها و نمایشگاه‌ها خریداری خواهدکرد. یکی از این گالریهای هنری‌دولتی درساختمان‌شماره۳ وزارت‌فرهنگ‌و هنر هم‌اکنون شروع بکار کرده است ونمایشگاه جمعی نقاشان معاصر ایران‌در آن موجود است .گالری دولتی دیگردرآبانماه در جشن فرهنگ و هنر افتتاح خواهدشد و اولین نمایشگاه آن اختصاص به مکتب کمال‌الملک داردوگالری های دیگری نیز در همین زمینه ایجاد خواهندشد .

پنجاه‌ویکمین سالروز تولد والاحضرت عبدالرضا

فردا نهم‌مهر مصادف باپنجاه ویکمین سالروز تولدوالاحضرت شاهپور عبدالرضاپهلوی است . والاحضرت شاهپورعبدالرضا همواره دربیشیرد‌منویات برادر تاجدار خود شاهنشاه آریامهر درزمینه های اجتماعی ومملکتی تلاشی مجدانه داشته‌اند .

والاحضرت اکنون درسفر خارج از کشور هستند .

ماضمن آرزوی سلامت والاحضرت سالگرد تولدایشان را تبریک میگوئیم

شورش بزرگ در ارتش عراق

لندن – خبرگزاری فرانسه- روزنامه «دیلی‌میل» چاپ لندن به نقل ازخبرنگاران ویژه خود در خارج نوشته است که‌مقامات عراقی اخیرا یک شورش و نافرمانی بزرگ را در داخل ارتش عراق «به‌طرز وحشیانه» سرکوب کرده‌اند .

بنابه نوشته «دیلی‌میل»بدنبال این شورش ، ژنرال حسین التکریتی فرمانده نیروی هوائی عراق از مقام خود عزل شده و فرماندهان لشکر هشتم و گارد جمهوری بازداشت گردیده و ۲۱ افسر عراقی تیرباران شده‌اند .

فرمان بازداشت افسران‌عراقی را«صدام حسین» مرد نیرومند عراق صادر کرده است .

دیلی‌میل میافزاید : این‌شورش و نافرمانی در ارتش عراق جدی ترین شورشی است که پس‌از روی کار آمدن ژنرال احمد حسن‌البکردر سال۱۹۶۸ روی داده است .

روزنامه‌انگلیسی‌سپس‌مینویسد: شورش بدنبال شکست سخت نیرو های عراقی در جنگ با کرد های شمال‌عراق روی‌داده است .

طبق گزارش روزنامه دیلی‌میل ستاد ارتش عراق نقشه حمله انتقامی بزرگی را علیه کردها تهیه کرده بود که می بایستی قبل‌از هشتم اکتبر به مرحله اجرا درآید ، ولی بسیاری از افسران عراقی حاضر باجرای این حمله نشده و گفته‌اندنقشه عملیات طوری تهیه شد که ممکن است باعث نابودی عده زیادی‌از مردم بشود .

بنابر گزارش دیلی‌میل در همان موقع نیز وزیر امور خارجه عراق با عجله به مسکو اعزام شد تا از دولت شوروی برای مقابله با یک کودتای احتمالی مقادیر زیادی اسلحه و مهمات دریافت کند .

تیرباران ۹ افسر

روزنامه الاردن نوشته است. خبر و اصله از بغداد حاکی است که ۹ نفر از افسران عراقی از درجه‌های مختلف باتهام سرپیچی از اوامر مربوط به جنگ با کردها ، دریک دادگاه نظامی محاکمه وپس از صدور رای‌در یکی از پادگان‌های نزدیک بغداد تیرباران گردیده‌اند.

فرمانده سابق ارتش شیلی بقتل رسید

بوئنوس‌ایرس – خبرگزاری فرانسه – ژنرال کارلوس هوگوپرانس فرمانده کل ارتش شیلی ووزیر دفاع آن کشور دردوران ریاست جمهوری سالوادور آلنده بامداد امروز در جریان یک سوء قصد در بوئنوس ایرس‌بقتل رسید.

شهود عینی اظهار داشته‌اند که همسر ژنرال نیز دراین حادثه جان خود را از دست داده است.

ونزوئلا مالیات نفت‌را افزایش میدهد

کاراکاس – یونایتدپرس – دولت ونزوئلا مالیاتهایی را که‌از شرکتهای نفتی‌خارجی دریافت میکند در این هفته حداقل ۳٫۵ درصد و احتمالا بیشتر از این مقدار افزایش خواهد داد . منابع رسمی ونزوئلا این خبر را دیروز اعلام کردند.

کنفرانس وزیران ۱۰۰ کشور

واشنگتن – خبرگزاری فرانسه- وزیران دارائی و کارشناسان اقتصادی متجاوز از ۱۰۰ کشور جهان امشب در واشنگتن‌جلسه‌ای تشکیل میدهند تا بحران اقتصادی جهان رامورد‌بررسی‌قرار دهند. این مذاکرات بمناسبت تشکیل مجمع عمومی سالانه صندوق بین‌المللی پول و بانک جهانی انجام میشود . ناظران سیاسی انتظار ندارند که از مذاکرات مذکور که بیشتر پیرامون بحران نفت دور میزند نتیجه‌مهمی‌حاصل شود .

خبرهای کوتاه

وزارت بهداری ۲ روز درهفته تعطیل خواهد بود

کارمندان وزارت بهداری‌از دو روزتعطیل در هفته استفاده خواهند کرد.

وزارت بهداری هم‌اکنون مشغول بررسی‌و مطالعه‌درمورد تعطیل ۲ روزدرهفته در این وزارتخانه میباشد . در حال حاضر ساعات کار وزارت بهداری ۷ونیم تا دو بعد ازظهر میباشد ودرصورت تصویب‌طرح ۲ روزتعطیل‌ساعت‌کارکارمندان از ۸ صبح تا ٤ بعد از ظهر خواهد بود.

هیئت بازرگانی کانادا بتهران می‌آید

بدنبال گفتگو های وزیر بازرگانی‌و صنایع کانادا که در اردیبهشت ماه امسال‌در تهران صورت گرفت ، یك هیئت مرکب از مدیران و نمایندگان موسسات و شرکت های‌وارد کننده کالا از کانادا بزودی به تهران می‌آید . اعضای این هیئت در مدت اقامت در ایران با مقامات دولتی و بخش خصوصی مذاکراتی برای افزایش حجم مبادلات‌تجاری بین دو کشور انجام‌خواهند داد .

کلاسهای شبانه‌مدارس متوسطه

مدیر کل آموزش و پرورش تهران به مدارس متوسطه پایتخت تاکید کرد قبل از آنکه اجازه نامه تاسیس کلاس شبانه از شورای آموزش و پرورش دریافت دارند، چنین کلاسهائی دایر نکنند .

طبق آئین‌نامه دبیرستان‌های شبانه ، اجازه‌نامه های این مدارس سال به سال و با توجه به پورسانتاژ قبولی ششمهایشان صادر میشود . طبق همین آئین‌نامه ، اجازه نامه‌ها تا پانزدهم مهرماه باید صادر شود.

افزایش تولید دفترچه تحصیلی

سخنگوی وزارت بازرگانی امروز اعلام داشت : باافزایش ظرفیت تولید دفترچه‌های تحصیلی وسیله شرکت کاغذ سازی پارس کلیه شرکتهای تعاونی آزاد ووابسته به سازمانهای دولتی میتوانند نیازمندیهای خود را ازمرکز این شرکت واقع در خیابان بولوار الیزابت شماره ۲٤تهیه نمایند.

میزان فروش کالا در نمایشگاه

دومین نمایشگاه بین‌المللی تهران دیشب بکار خود پایان داد .

امروز رسما اعلام شد که۱۲ کشور از ۳۲ کشور شرکت کننده دردوره‌برگزاری‌نمایشگاه بیش از ۷ر۴۱ میلیون دلارکالا فروختند .

دیشب انوشیروان رئیسی ، رئیس کل مرکز توسعه‌صادرات ایران ضیافت کوکتلی به‌انتخار شرکت‌کنندگان‌دراین ن

ده هزار سند درباره آداب و رسوم ماه رمضان

رمضان، شب و روز ندارد

روز های ماه مبارک رمضان برای مسلمانان شیعه ایران‌ایامی گرامی و ویژه است ، می‌توان به جرات گفت هیچ یک ازملل مسلمان چون ایرانیان برای‌این ماه مقدس ارج و منزلت قائل نیستند و برای آن مراسم‌وسنت های ویژه‌دارند، رمضان ماهی است که شب و روز ندارد.چرا که در این ماه ایرانیان غالباشب را تا سحر بیدار می مانند، یا عبادت میکنند و یا با بازی‌هائی چون ترنا بازی سر خود را گرم میکنند.

گزارشی که در زیرمیخوانید پاره‌ای ازمراسم و اعتقادات‌مردم نقاط مختلف ایران را بشما می شناساند. این گزارش بااستفاده از ده هزار سند جمع آوری شده‌بوسیله‌آقای‌انجوی‌شیرازی تهیه‌شده‌است. توجه‌خوانندگان را به این نکته جلب میکنیم‌که از تکرار شرح پاره‌ای ازعادات و رسوم ماه رمضان نظیر«ترنا بازی» و «گل بازی» که درسال های پیش راجع به آن‌گزارش هائی داشته‌ایم در این گزارش خودداری شده است .

دماوندی ها پیش از فرارسیدن ماه رمضان اگر باهم کدورتی‌داشته باشند برای رفع آن اقدام می‌کنند و ماه شعبان را ماه آشتی کنان میدانند . به اعتقاد آنان اگرکسی در ماه رمضان با کسی قهرباشد، روزه‌اش‌مال شیطان است‌و عبادت او بدرگاه خدا قبول نمیشود .

بهبهانی ها میگویند : روزه‌دار در اولین روز ماه رمضان سنگ می کشد در دومین روز گل می کشد و در سومین روز کاه می کشد و این کنایه از آنست که در روزاول روزه‌گرفتن بسیار دشوار است و رفته رفته آسان میشود .

ساعت جاندار

تا چهل پنجاه‌سال‌پیش که‌هنوز ساعت در ایران به این فراوانی نبود، در بیشتر شهرها وروستا های ایران مردم قبل از فرارسیدن ماه رمضان‌برای خریدن خروس بدست و پا می افتادند و چون تقاضا بالا میرفت خودبخود‌قیمت خروس گران میشد . امروز هم در بسیاری از شهرک هاو روستا ها از جمله دماوند و آبادی‌های اطراف آن مردم برای بیدار شدن سحر از این‌ساعت جانداراستفاده میکنند .

کلوخ اندازان

در شهر و شهرک ها و آبادی های استان مرکزی در آخرین روز ماه شعبان مراسم کلوخ اندازان برگزار میشود . جوانها دراین روز به باغ و صحرا میروند و روزشان را به خوشی میگذرانند و درواقع با خوشی ها ولذت هائی که درماه‌رمضان حرام‌شمرده میشود وداع میکنند مراسم کلوخ اندازان در بسیاری از نقاط مملکت با مراسم سیزده‌بدر مشابه است .

ساعت موزیکال

بیرجندی هابنا به عادت‌دیرین هنوز هم با طبل و شیپور برای سحری خوردن بیدار میشوند . طبال‌وشیپورچی معمولاقبل‌ازشروع ماه رمضان بدر مغازه ها میروندو به مردم خبر می دهند که ماه‌روزه در پیش است . مغازه‌داران هم بنا به وسع و کرم خود مبلغی پول به آنها می دهند که وظیفه خودشان را در شب های‌رمضان‌بها رغبت بیشتری انجام دهند .

آب تنها

در کاشمر صدسال پیش ازاین مدتی قبل از آنکه اذان صبح گفته شود مردم برپشت‌بام ها میرفته‌اند وفریاد میزده‌اند : «آب تریاق». گویا همین جمله‌است که دربعضی شهر هاو روستاها هنوز هم به صورت آب تنها قبل از اذان‌صبح بر بالای بام ها گفته‌میشود . در سرایان فردوس پیش از اذان صبح میگفته‌اند :

وقت قلیان است‌و آب‌شیعیان بوتراب
سوی مسجد کن شتاب ـتاترا باشد ثواب

روزه گنجشکی

سابقا در تهران بچه های‌نابالغ وبحد تکلیف نارسیده هم بگرفتن روزه رغبت فراوان نشان می ـ داده‌اند و باصرار از مادران‌خود میخواسته‌اند که سحر بیدارشان کنند . مادر ها این کار را می‌ـ کرده‌اند ، اما برای آنکه گرسنگی فرزندشان را زیاد اذیت نکند،به او میگفته‌اند: «روزه گنجشکی بگیر ،ناهارت را بخور و بعد از ناهار تا افطار چیزی نخور ،بعد تفار، دو نصفه روزه‌ات‌را بهم می چسباند .»

در خوزستان و همایونشهر هم همین رسم بوده و هست منتهی مادرها به بچه‌هایشان میگویند : خودم دو نصفه‌ی روزه‌ات را بهم میدوزم .

متلك های مومنین

در سیستان روزه‌خواری یکی از مشکلترین کارهاست، حتی اگر کسی عذر شرعی هم داشته باشد نمیتواند در پیش چشم مردم

روزه‌خواری کند. مردم سیستان به روزه‌خوارها متلک میگویند ، ازجمله میگویند : اگر دم داشت یک گاو درست و حسابی بود ، یا آنکه گوشت روی هم میگذارد تا در گور خوراک کرم‌ها بشود. بروجردیها میگویند : روزمخور تنبکی ـ سحر نخور میترکی . روزه‌خوری کارشونه ... برای افطارشونه .

کلید زنی

در کرمان در یکی از شبهای ماه رمضان چند زن و دختر که حاجت و مطلبی دارند به نیت برآورده شدن حاجاتشان در

در رمضان ، زنان و دختران کیسه برکت میدوزند

گذارند و یکی از زنها آن را برمیدارد .

... بدرهرخانه‌ای که میرسند یکنفر کلید را به الک میزند و همگی می‌نشینند پشت در ، اما اگر در حیاط باز باشد میروندتو حیاط خانه و آنجا کلید میزنند، صاحبخانه که صدای کلید زنی را میشنود مقداری شیرینی یا میوه یا آجیل یا قند یا مبلغی‌پول برمیدارد و می‌آید دم در یا تو حیاط . معمولا زن یا دختـــر صاحبخانه دم در میروند، نه مرد خانه . صاحبخانه الک را از کلیدزن‌ها میگیرد و خودش رادر آینه نگاه میکند و سرمه‌دان را برمیدارد و به چشمانش سرمـه میکشد و بعد آنچه که با خودش آورده توی الک میریزد والکرا پشان میدهد و میگوید : خدا مرادتان را بدهد .

... در خانه‌هائی که مسافری در سفر دارند به کلیدزنها چیزی نمیدهند چون که عقیده دارند برای مسافرشان مشکلـی پیش می‌آید و کارهایش گره میخورد.

کیسه برکت

ـ یکی از مراسم روز جمعه آخر ماه رمضان دوختن کیسه برکت است که آنهم بین نمازظهر و عصر در مسجد بوسیله زنها و دخترها دوخته میشود . رسم کیسه‌دوزی در جمعه آخر مـاه رمضان دربیشتر نقاط آذربایجان معمول و مرسوم است ولی در جزئیات رسم تفاوت‌هائی هست. مردم شاهپور معتقدند که پارچه کیسه برکت حتما باید زردرنگ باشد، وقتی دوختن کیسه تمام شد یک بسم‌اللهمیخوانند وسکه‌ای ۱ یا۲ریال توی کیسه می‌اندازند. آنوقت صاحب کیسه یکبار سوره توحید را میخواند ودر کیسه میدمد بعد کیسه را به شش نفر دیگر میدهد و آنها هم هرکدام سوره توحید را میخوانند و در کیسه میدمند و به صاحبانش پس میدهند ، زنها این کیسه رافقط به نیت برکت نگه میدارند و از آن برای نگهداری پول استفاده نمیکنند و معتقدند نگهداری پول در کیسه‌ای که به آن سوره‌قرآن خوانده و دمیده شده گناه است. عده‌ای از زنان مسن کیسه‌شان‌را بعد از بریدن با نخ و سوزن به دخترهای نامزد شده میدهند تا آنها برایشان بدوزند وعقیده‌دارند کیسه‌ای که دختر نامزد شده بدوزد، برکتش بیشتر است .

در رضائیه بیشتر دخترها کیسه میدوزند، حداقل باید یک کیسه دوخته شود اما عده‌ای هم‌چندتا میدوزند و به اقوام و بستگان نزدیکشان و بیشتر به برادرهایشان میدهند،موعد دوختن کیسه هم از صبح تا ظهر روز جمعه آخر رمضان و محل دوختن در مسجد و کنار منبر است بهمین جهت دختر ها صبح به مسجد میروند و سعی میکنند کنار منبر جا بگیرند و آنوقت مشغول‌دوختن میشوند، ظهر که میشود و زنان برای نماز جماعت بـه مسجد می‌آیند بایدکاردوختن کیسه هاتمام شده باشد.

دختر ها کیسه هاشان رابه زنان مومنی که برای نماز جماعت آمده‌اند میدهند وآنها هم یك حمدو هفت قل‌هوالله میخوانند و در کیسه میدمند وآنرا پس میدهند و صاحب کیسه باگفتن‌بسم‌الله‌یك‌سکه در کیسه می‌اندازد و درش را می بندد و از مسجد بیرون میاید اما همانطور که ازصبح تاظهر داخل مسجدشلوغ است و دختر ها کیسه میدوزند نزدیك‌ظهر هم بیرون مسجدرا پسر ها شلوغ می کنند و در کمین دختر ها می‌ایستند تـا کیسه برکت آنها رابقاپند ، همینکه دختری بیرون میاید پسرها سعی میکنند که کیسه او را از دستش بگیرند و در بروند و گاهی حتی سر یك کیسه برکت پسر ها به هم

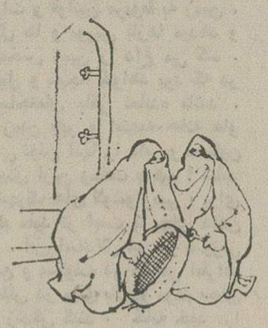

میپرند و دعوا راه می‌اندازند بهمین جهت مادر ها به دختـرهاشان که برای دوختن کیسه میروند سفارش‌می کنند که‌ازکیسه شان‌مواظبت کنند و میگویند دختری‌که لیاقت داشته باشد کسی نمی تواند کیسه‌اش راازش‌بگیرد.

پیرآهن مراد

در ایبهر زنانی که بچه‌دار نمی شوند یابچه‌شان سخت بیمار است در آخرین جمعه ماه رمضان یك‌پیراهن‌بچگانه میبرند و با خودشان به مسجد میبرند و بین نماز ظهر وعصر در صف نماز جماعت پیراهن بریده شده را بانخو سوزن بدست یکنفر میدهند تا آنرا صف به صف بگردانند، زنانی که در صف نماز هستند هر کدام مقدار کمی از آنرامی دوزند و دست آخر پیراهن‌به وسیله این زنها دوخته میشود و صاحب پیراهن آنرا به نیت بچه‌دار شدن یازنده ماندن بچه‌اش‌نگه میدارد‌وعقیده‌دارند چون این پیراهن درروزعزیزی چون جمعه آخر رمضان و به دست عده‌ای نماز گزار ونماز خوان دوخته شده بچه را از هرخطر و هرگزندی محفوظ نگه‌میدارد .

لطیفه های ماه مبارك رمضان

* در یکی از روزهای ماه شعبان انار فروش دوره گردی از زن‌رهگذری خواست که از او انار بخرد زن گفت: پول همراهم نیست انار فروش‌گفت بعدا میایم میگیرم و وقتی‌زن رابرای خریدن مصمم دیدپاره اناری باو دادو گفت بخوربیین چه اناری است. زن‌گفت : از دوسال پیش روزه‌ای قضاشده دارم‌و حالا روزه‌ام . مرد انار فروش گفت : من بکسی که دو سال است در ادا کردن قرض خدا تاخیر کرده انار قرض نمی‌دهم.

*یکسال رمضان‌به تابستان افتاده بود و مردم مجبوربودند در روزهای گرم‌و بلند ایـن فصل روزه باشند ، شیبی ملا نصرالدین که دراثر روزه گرفتن‌لاغر شده بودبه‌آسمان نگاه کردو چشمش به ماه افتاد، چون اواخر ماه بودوماه به شکل هلال درآمده بودبه خیال این که خودماه هم روزه گرفته و از لاغری به شکل هلال درآمده سری تکان داد و به ماه خطاب کردو گفت: «آخه این چه کاری بود که کردی‌مرا به‌این روز انداختی و خودت را به اون روز ...

ضرب‌المثل‌ها

درباره ماه‌رمضان ضرب‌المثل‌های زیادی درمیان مردم رایـج است، از جمله :

هیشه‌شعبان یکروزهم رمضان.

خیلی از رمضان خوشم می‌آید به پیشوازش هم بروم

در خانه ما زخوردنی چیزی نیست ـ ای روزه برو ورنه تورا خواهم خورد .

یکجا جمع میشوند و چادرهاشان را سر میکنند و صورتشان را محکم میگیرند که شناخته نشوند و با وسائلی که برای کلیدزنی لازم است راه می‌افتند و میروند درخانه‌ها ....

وسائـل کلید زنی عبـارت است از یک الک بزرگ کـه به اصطلاح محلی به آن «کمو» میگویند و یک کلید و یک آینه و یک سرمه‌دان که توی الک می ـ

بیرجندیهاهنوزهم باطبل‌وشیپور برای سحری خوردن بیدار میشوند

آگهی شهرداری پایتخت

شهرداری پایتخت‌به استناد قانون نوسازی وبرطبق تصویبنامه شماره ۱۹۳۵ مورخ۵۳ر۶ر۴ انجمن‌شهر پایتخت در نظر دارد طرح مربوط بخرید املاك واقع در امتداد بزرگراه انوشیروان دادگر بطرف شرق واتصال کوچه موجود بجاده ماشین دودی رابمرحله اجرابگذارد لذا مراتب باستناد ماده ۱۷ قانون نوسازی وماده ۵ آئین‌نامه طرز اعلام طرح مصوب به اطلاع مالکین و صاحبان حق کسب وپیشه میرسد که با مراجعه باداره کل املاك و ثبت‌اراضی شهرداری واقع‌در خیابان ایرانشهر شمالی ساختمان شماره ٤ نقشه و سیاهه ارزیابی راملاحظه و چنانچه‌به ارزیابی شهرداری اعتراض‌دارند ظرف‌مدت‌دو ماه از تاریخ نشراولین آگهی اعتراض کتبی‌خود را منضم به فتوکپی سند مالکیت باقیدنشانی کامل باداره مذکور تسلیم ورسید دریافت دارند.

م‌الف ۱۲۱٤۰

شهردار پایتخت

اطلاعیه
مرکز آزمون‌شناسی

درباره پذیرفته شدگان و افراد ذخیره مدرسه عالی علوم اقتصادی و اجتماعی قزوین

آمار افرادی که اسامی آنان در اطلاعیه روز شنبه ٦ مهرماه ۵۳ در این روزنامه درج گردیده بشرح زیر اصلاح میگردد پذیرفته شدگان رشته اقتصاد از شماره ۱ تا ۱۹۰ جمعا ۱۹۰ نفر و پذیرفته شدگان رشته علوم اجتماعی از شماره ۱ تا ٦۰ جمعا ٦۰ نفر و بقیه جزو افراد ذخیره‌رشته های مذکور هستند . م‌الف ۱۳۲۵٤

مجله دنیای ورزش روزهای شنبه منتشر میشود

آگهی استخدام کارمند

وزارت اطلاعات و جهانگردی تعدادی کارمند برای مشاغل مشروحه زیر استخدام مینماید .

ردیف	عنوان شغل	تحصیلات مورد نیاز	شایر شرایط
۱	مترجم	حداقل لیسانس زبان و ادبیات خارجی (انگلیسی ، فرانسه ، آلمانی ، عربی ، ایتالیائی)	ترجمه و نوشتن مقالات بزبان خارجی
۲	طراح و ناظر فنی ساختمان	مهندسی رشته‌راه و ساختمان یافوق لیسانس رشته‌معماری	
۳	کارشناس امور اجتماعی	حداقل لیسانس در رشته های علوم اجتماعی (جامعـه شناسی ، روانشناسی ، اقتصاد ، علوم سیاسی ، حقوق، روابط عمومی ، روابط بین‌المللی و روزنامه نگاری)	آشنائی بیکی از زبان های خارجی
٤	کارشناس امور اداری	لیسانس در رشته های‌ع لوم اداری و مدیریت و آمار و حسابداری و بانکداری .	آشنائی بیکی از زبان های خارجی
۵	متصدی امور مطبوعاتی وانتشاراتی	فوق دیپلم در رشته های چاپ و زبان وادبیات خارجـی و دیپلم در رشته های ادبی و طبیعی و ریاضی	
٦	ماشین نویس فارسی	دیپلم کامل متوسطه	
۷	ماشین نویس فارسی و لاتین	دیپلم کامل متوسطه	
۸	راننده	گواهینامه پایان دوره ابتدائی	گواهینامه رانندگی پایه یک یـا دو همگانی
۹	نامه رسان	گواهینامه پایان دوره ابتدائی	گواهینامه رانندگی موتورسیکلت

شرایط عمومی :

۱ـ حداکثر سن ۳۵ سال ۲ـ دارا بودن برك خاتمه‌خدمت یا معافیت از خدمت وظیفه ۳ـ داشتن صحت مزاج و عدم اعتیاد بالکل و افیون ٤ـ پذیرفته شدن‌درآزمایش‌استخدامی و موفقیت در دوره های کارآموزی مربوط.

داوطلبان میتوانند فرم زیر را تکمیل نموده و بایکبرك فتوکپی شناسنامه و دو قطعه عکس حداکثر تا تاریـخ ۱۵ر۷ر۱۳۵۳ با پست سفارشی بنشانی وزارت اطلاعات و جهانگردی ـاداره کارگزینی . میدان ارك ارسال دارند .

به تقاضا هائیکه بعد از ۱۵ر۷ر۵۳ پست شده باشد و یا فاقد شرایط مندرج در این آگهی باشد ترتیب اثـر داده نخواهد شد . تاریخ آزمایش در روز جمعه ۲٦ مهرماه ۵۳ خواهد بود متقاضیان میتوانند جهت دریافت کارت ورودی در روز های ۲٤و۲۵ مهرماه ۵۳ باداره خدمات واقع درمیدان ارك مراجعه نمایند .

برك‌درخواست شغل دروزارت اطلاعات و جهانگردی

نام نام خانوادگی تاریخ‌تولد مدرك تحصیلی:
شغل مورد درخواست (فقط یك شغل قید شود)
آدرس محل سکونت :

م‌الف ۱۳٤۲۳ وزارت اطلاعات و جهانگردی

سازمان جوانان شیروخورشید سرخ ایران محل مناسبی برای عرضه خدمات داوطلبانه انسانی وبشردوستانه جوانان است .

از تو ای جوان برومند..... دعوت میشود برای گذراندن دوره امداد به این سازمان به پیوندی تا بهنگامی که انسانی آسیب دیده و درمانده از تو کمک میخواهد برایش امداد گر شایسته ای باشی...

ثبت نام : در سازمان جوانان شیروخورشید سرخ ایران ـ خیابان بهجت آباد نبش چهارراه رودسر تلفون ۴۹۵۹۱ و ۶۶۶۶۹۵ همه روز از ساعت ۹ تا ۳ بعدازظهر بجز پنجشنبه‌ها و روزهای تعطیل.

آگهی مناقصه شماره ٤

پایگاه دریائی بندرعباس ٦۰ قلم نوشت‌افزار مورد نیاز خود را ازطریق مناقصه خریداری مینماید.

داوطلبان میتوانند برای کسب اطلاعات بیشتر تا تاریخ ۱۷ر۷ر۵۳ بدفتر آمادهمگانی پایگاه واقع در پادگان نایند مراجعه و برگ مشخصات و شرایط معامله را دریافت و پیشنهاد خود را تا تاریخ ۲۰ر۷ر۵۳ بدفتر مزبور تسلیم نمایند.

پایگاه دریائی بندرعباس
آ ـ ۹٤۸۱۷

اعلامیه‌شهرداری پایتخت

مفاد تصویبنامه نود و هفتمین جلسه رسمی انجمن شهر پایتخت مورخ ۱۷ شهریور ۵۳ را که بنا به پیشنهادشهرداری در جهت زیباترکردن پایتخت اتخاذ شده است ذیلا باطلاع ساکنان محترم پایتخت میرساند :

۱ـ نمای ساختمان های مشرف به معابر شهری‌باید بـا مصالح مرغوب ساختمانی نماسازی گردد .

۲ـ سطوح جانبی ساختمان هائی که درآینده بوسیله ساختمان های مجاور پوشانده خواهد شدویا در حال‌حاضر ارتفاع ساختمان مورد نظر بیش از ساختمان مجاور بوده و ساختمان های جنوبی که اکثرا باآجرگری چیده شدو منظره نازیبائی برای ساختمان های شمالی با مجاورین ایجاد نموده است و از نظر زیبائی بشهر لطمه وارد میسازد باید بند کشی ویا (باسیمان های الوان که ازنظر رنگ هماهنگ باساختمان های اطراف باشد) نماسازی شده .

۳ـ در مورد ساختمان هائی که تا این تاریخ بصورت فوق نماسازی نشده است پس از اخطار شهرداری مالکوظیفه دارد حداکثر تا یکماه نسبت به انجام نماسازی سطوح‌مجور یا شمالی خود اقدام نماید در غیر اینصورت شهرداری‌میتواند اینکار را با هزینه خود انجام داده و طبق ماده۱۱۰مصوبه ۱۳۳٤ که مجددا در سال ۱۳٤۵ تائید گردیده وصول نماید.

شهرداری پایتخت صمیمانه از ساکنان محترم پایتخت تقاضا دارد نسبت به رعایت ضوابط مذکور اقدام فرمایند تـا اصولا احتیاجی نباشد که شهرداری پایتخت بوظیفه قانونی خود عمل نماید .

م‌الف ۱۳۰۹۹

شهردار پایتخت

واقعیت
بعد از شش ماه تا
۲۵۰۰۰۰
ریال بشما وام میدهد
بانك رهنی ایران
۳۱۱۵۸۵

آگهی استخدام

یك شرکت وابسته بدولت به یك نفر مترجم با تجربه زبان انگلیسی که واجـد شرایط کلی استخدامی باشد نیاز دارد ، متقاضیان میتوانند فرم زیر را تکمیل نموده بانضمام‌دو قطعه عکس ٤ × ٦ حداکثر تـا تاریخ۱۵ر۷ر۵۳ با پست سفارشی‌بصندوق پستی شماره ۳٤۳۷ ارسال دارند.

از داوطلبان جهت شرکت در مصاحبه‌و آزمایش استخدامی کتبا دعوت بعمل خواهد آمد ، به تقاضا هائی که پس از تاریخ‌فوق به پست تحویل گردد ترتیب اثر داده نخواهد شد .

نام نام خانوادگی تاریخ تولد
شماره شناسنامه وضع خدمت وظیفه
آخرین مدرك تحصیلی محل تحصیل
سابقه کار با ذکر مدت و محل‌آن
نشانی محل سکونت : تلفن :

اطلاعات
سال چهل و نهم
بنیانگذار : عباس مسعودی
صاحب‌امتیاز ومدیر : فرهاد مسعودی
سردبیر : احمد شهیدی
محل اداره : خیابان خیام . ساختمان اطلاعات . تهران
تلفن : ۳۱۱۰۷۱ تا ۳۱۱۰۷۹
تلکس : ۲۳۳۶ ـ تلگرامی : اطلاعات ـ تهران

داخل محدوده یا خارج از محدوده ؟

پیشنهاد جمعی از نمایندگان انجمن شهر تهران که‌توصیه کرده بودند قسمت هایی از اراضی خارج محدوده برای کمک به حل مشکل مسکن برای خانه سازی آزاد شود ، ظاهرا با مخالفت کارشناسان روبرو شده است . طبق خبری که در «اطلاعات» دیروز چاپ شده بود ، کارشناسان عقیده دارند صدور پروانه ساختمان برای قسمت هایی از اراضی خارج محدوده و تامین خدمات شهری درین نواحی ، چیزی از مشکلات موجود نخواهد کاست و نتیجه‌اش آنست که بورس راکد زمین های خارج محدوده جانی تازه بگیرد و گرانی قیمت زمین به خارج محدوده نیز سرایت کند . مگر اینکه دولت یا شهرداری قطعاتی را برای ایجاد شهرک ها یا مجتمع های آپارتمانی مناسب تشخیص دهند و با خریدن اراضی آن قسمت به قیمت روز ، راسا اقدام به ساختمان کنند .

این‌نظریه کاملا منطقی به نظر میرسد . ما تجربه داریم که هر نوع تغییر و تبدیلی در مقررات و قوانین مربوط به زمین ، بلافاصله مستمسکی به دست دلال ها و بورس بازها میدهد و بازار معاملات غیر معقول و زیانبخش زمین را داغ می کند . بعلاوه ، گسترش شهر وقتی معقول و موجه خواهد بود که در داخل محدوده جایی برای ساختمان باقی نمانده باشد . وقتی در داخل محدوده اینهمه زمین بایر و اینهمه خانه هاو محلات مخروبه وجود دارد که می توان آنها را دایر و مسکون ساخت، چه لزومد ارد شهر را بیش ازین وسعت بدهیم ؟ شاید کسانی استدلال کنند که ایجاد شهرک های گوشوارهیی ، برای تصفیه هوا و جلوگیری از تراکم مفید تر است تا جای دادن جمعیت در یک محدوده مشخص . این استدلال نیز در صورتی صحیح است که اولا عوامل تجمع و سکونت در نواحی اطراف شهر فراهم باشد ، مثلا آبی و علفی در میان باشدو مردم بجای آنکه در فضای دودگرفته و خفه زندگی کنند ، خانه خود را در دامان طبیعت سر سبز بنا کنند و برای کار و کسب روزانه به شهر بیایند . ولی ما میدانیم که اراضی اطراف تهران ـ گذشته از شمیرانات و مناطق دیگری که قبلا آباد شده است ـ بدتر از خود تهران ، آب و علفی ندارد و تا چشم کار می کند بیابان خشک برهوت است . ثانیا سکونت در مناطق دور از شهر ، به سرویس و خدمات بیشتری نیاز دارد و باید سازمان های مربوط قدرت تامین خدمات را داشته باشند . وقتی شهر تهران ، با اینهمه کروفرش ، گرفتار کمبود و نارسایی سرویس هایی عمومی است و هنوز آب و برق و تلفن و اسفالت و اتوبوسرانی منظمی ندارد چطور میتوان متوقع بود که به مناطق جدید خارج از شهر سرویس و خدمات بدهند ؟

مردمی که در محدوده شهر زندگی می کنند ، اگر برای رسیدن به کار و کسب خود «مترو» و اتوبوس برقی ندارند، لااقل همین اتوبوس های معمولی در دسترسشان هست ، اگر اتوبوس‌گیرشان نیاید به تاکسی متوسل می شوند و پنج نفر و شش نفر روی زانوی یکدیگر می نشینند ، تاکسی هم که‌پیدا نکنند بارکش های شهری پیدا می شود و بالاخره اتومبیل هایی که با نمره شخصی نقش قائم مقام تاکسی را ایفا می کنند ! ولی کارمند یا محصلی که در حومه شهر زندگی می کند ودر ساعت معین باید به اداره یا مدرسه خود برسد ، اگر وسیله منظم و مطمئن حمل و نقل در اختیار نداشته باشد کارش زار است . همچنان که در موارد دیگر !

پس ، فکر استفاده از اراضی خارج محدوده باید با دقت و مطالعه بیشتری دنبال شود و اگر واقعا احتمال آن هست که باآزاد ساختن قسمت هایی از اراضی مذکور ، مستاجرین روی رفاه ببینندبهتر است به همان ترتیب عمل‌شودکه کارشناسان توصیه کرده‌اند .

مشارکت مردم در برنامه های عمرانی

سفرنخست وزیر به‌غرب کشورکه برای مناطق دیگر نیز تکرار خواهدشد مشارکت مردم‌را دربرنامه های عمرانی منطقه خود قوت می‌بخشد وآنانرادر حال‌واصلاح برنامه ها وگاه‌تغییر آنها مجازمیدارد.

برای کردستان وایلام که یك میلیون‌نفر جمعیت دارد، دویهم رفته ۲۲۰ طرح کوچك وبزرك‌عمرانی با اعتباری معادل ۴۲میلیارد ریال تصویب شده‌است. برای هرطرح کوچك نه تنها اعتبار دقیق آن‌تامین شده‌بلکه مجری‌آن وروزآغاز وروز پایان برنامه نیز معلوم گردیده است.

به عقیده کارشناسان سازمان برنامه ، طرح‌درمتن خود هیچ‌ابهامی نداردواز تهران به‌شهرستان هاصادر نشده است، بلکه از شهرستان هابه تهران آمده‌و درتهران بررسی‌و تکمیل شده‌و دوباره به‌شهرستان رفته‌است. مسئولیت مجریان طرح‌در متن ،معلوم‌شده قانظارت دقیقو بیشتری بعمل آید، یك‌سازمان پی‌گیری دراستان، عملیات واجرائیات راکنترل‌میکندتا مثل‌طرح خانه جوانان کردستان پس‌از سه سال ،نیمه تمام باقی‌نماند.

مهمترین مشکل انجام‌طرحهای یادشده ، کمبود نیروی انسانی ماهراست‌که این‌نارسائی رادرسطح های گوناگون از مقاطعه‌کارومهندس مشاورگرفته تابناوسیم کش ولوله کش‌عیان می‌بینیم . دراین زمینه نخست‌وزیر به استانداران اختیار داده که اولا برای بررسی‌وتدوین‌طرح‌ها درسطح‌استان ،بجای کار- شناسان دولت از کارشناسان خصوصی‌بنام دفتر مهندس‌مشاور استفاده کنند ازطرف‌دیگر با میلیارد ها ریالی که برای مخارج سه سال‌و نیم آینده و میلیارد ها تومان مخارج برنامه های‌بعدی از هم اکنون دربی دعوت پیمانکاران به‌محل واستقرار آنها در همان منطقه باشند. پیمانکار وقتی مطمئن شد که‌برای سالهای آینده ، میلیونها ریال‌کار دردست‌دارد، ازشهرستان نمی‌گریزد، همه امکانات خودرا در همان محل متمرکز میکندو کمبودابزارها و نیروی انسانی را ازخارج‌وداخل تامین می‌کند.

سفرهائی ازاین دست مردم را درتعیین سرنوشت خود دخالت بیشتری میدهدو مسائل بیشماری که باید برای حل‌و فصل آن مکاتبات چندماهه وحتی چندساله بشود درهمان‌چند ساعت‌و چندروز سفرحل میشود.

سناتورهای آمریکائی در کوبا

دوسناتور برجسته آمریکائی، سناتورجاویتس و سناتور «کلریون‌پل» هم‌اکنون ازکوبا دیدن میکنندتا مقدمات عادی کردن روابط امریکا وکوبا رافراهم کنند. بدنبال‌یك سلسله تحولات بزرك‌که درروابط بین‌المللی ودرزمینه توسعه همزیستی مسالمت‌آمیز بین شرق‌و غرب ورژیم های متفاوت اجتماعی جهان در سالهای اخیرروی داده عادی‌شدن روابط امریکا و کوبا،در دیپلماسی واشنگتن بصورت یك‌ضرورت درآمده است.

ظرف ۱۵سال پس‌از انقلاب کوباو استقرار حکومت فیدل کاسترو ، تمامی تلاش‌هائی‌که برای سرنگون‌کردن حکومت او بعمل آمده باشکست و ناکامی روبروشد، از ماجرای خلیج خوکهاتا قطع ارسال‌لوازم‌یدکی صنایع‌این کشورهیچیك‌نتوانست به نتایج دلخواه واشنگتن بیانجامد. بااینحال باگذشت‌زمان، فیدل کاسترو نیز شاید خیلی بیشتر ازآنچه امریکا انتظار داشت تغییر کرده او دیگر صادر کننده انقلاب به سایر کشور های امریکای‌لاتین نیست‌و این مسئله‌ای است که رهبر کوبا علنا اعلام کردمو درعمل آن‌را ثابت‌کرده‌است.

علاوه‌براین سیاست ۱۵سال گذشته امریکا حتی‌درمیان کشورهای دوست این‌کشور درامریکای لاتین کمترهواخواهی داشته است،تاجائی که بسیاری ازاین کشور ها، کمو بیش علیرغم تمایل واشنگتن شروع به عادی کردن روابط خودبا هاوانا کردند. استدلال این کشورها که هیچکدام کمتر از رهبران امریکاضدکمونیست نبوده‌اند اینست‌که رهاکردن و انزوای کوبا، این کشوررابیش‌ازپیش‌دردامن شوروی‌ها میاندازد. درحالیکه نشانه‌های زیادی دردست‌است‌که نشان میدهد کوبا اگر توانائی داشته باشد مایل است خودرا از قید هرگونه‌نفوذ خارجی رها کند.

مجموعه این مسائل، ظاهرا امریکارا متقاعد کرده‌است که اکنون وقت‌تغییر سیاست‌این کشوردر برابر کوبا فرارسیده است، در امریکا باگذشت زمان بر تعداد رهبران وشخصیت هائی که معتقدند باید هرچه زودتر روابط کوباو امریکابصورت عادی درآید افزایش می‌یابد.

سفر فعلی دوتن‌از سناتور های برجسته امریکائی به‌هاوانا قسمتی از این تمایل روزافزون را مشخص میکند

گفت وشنود با ماریوسوارس وزیر خارجه پرتغال

هرالدتریبون

گرایش به‌چپ در پرتغال

ماریو سوارس درباره گرایش پرتغال به راست یاچپ ، حزب کمونیست،سیا و امریکا سخن میگوید .

ماریوسوارس یک وزیرخارجه از قماش وزیران خارجه‌ای که معمولا می‌شناسید ، از دیپلمات‌های حرفه‌ای که‌ماهرانه شگردهای سیاسی بکارمیبرند و ژستهای حق بجانب میگیرند نیست. وی سیاستمداری است که ساده و بی‌ریا حرف میزند ، مرد عمل است و وظیفه خود را کمک به هدایت کردن کشورش پرتغال برای پشت‌سر گذاشتن دوران طولانی جمود سالهای حکومت دیکتاتوری و فئودالی و قدم گذاشتن به عصر جدید میداند.

انقلاب آوریل گذشته که به عمر رژیم دیکتاتوری «سالازار ـ کاتانو» در لیسبن پایان داد ماریوسوارس ۴۹ساله را که رهبر حزب سوسیالیست بود به کشورش بازگرداند . سوارس که در دوران حکومت استبدادی زندانی و سپس به خارج ازکشور تبعید شده‌بود، پس‌از انقلاب به لیسبن بازگشت تا نهضت پایان دادن به سلطه استعماری پرتغال در آفریقا را رهبری کند وبرای تمام روابط و پیوندهای خارجی پرتغال «کالبیرهای» تازه‌ای بیافریند .

سوارس برای سیاست خارجی از لحاظ نقشی که در فراهم آوردن شرایط روانی و سیاسی و اقتصادی مورد نیاز حیاتی‌پرتغال برای‌تولددوباره آن به‌عنوان یک کشور دمکراتیک دارد اهمیتی فراوان و آمیخته با صداقت و هیجان قایل است . نه تنها ضرورت داشت که پرتغال بیکباره شروع به استعمارزدائی در قلمرو آفریقائی خود یعنی مناطقی کند که دولت و ارتش پرتغال در حدود ۱۲ سال در آن وقت خود را در جنگی بی‌فایده و تباه‌کننده تلف کرد (ولی متاسفانه رژیم سابق درست به جنبه معکوس این ضرورت اعتقاد داشت)، بلکه در عین حال لازم بود که پرتغال پیوندهای تازه‌ای را در روابطش با دنیای خارج گره بزند و این پیوندها نویدبخش تزریق‌تکنولوژی، سرمایه‌گذاری و بازرگانی در کالبد موسسات سیاسی واجتماعی واقتصادی پرتغال در مناسباتش با تمام کشورهای مشحد آن در پیمان ناتو باشد .

سوارس مخصوصا روابط پرتغال و آمریکا را بسیار مهم تلقی میکند . او درحالیکه زهرخندی بر چهره‌دارد از این حقیقت آگاه است و به آن اعتراف میکند که دامنه بهبودهای سریع وممکن در روابط لیسبن با کشورهای بازار مشترک اروپا محدود است . او نگاه خود را به امریکا دوخته است تا ازاین کشور کمکهای اقتصادی و اساسا بصورت اعتباراتی با شرایط و بهره‌های مناسب دریافت کند وبه‌این وسیله‌تثبیت دمکراسی را در پرتغال یاری دهد . بهمین علت بود که سوارس چندی پیش به واشنگتن سفر کرد .

آیا سوارس از تلاشهای «سیا» برای بی‌ثبات کردن دمکراسی (عبارتی که در خود سیا متداول است) درشیلی احساس نگرانی نمیکند ؟

خودوی درحالیکه اخم کرده‌است میگوید: من از دخالت سیا در شیلی نگرانم ولی وضع ما با کشورهای آمریکای لاتین فرق دارد. آمریکا هرگز دربرتغال سیادت وآقائی ویژه‌ای‌نداشته است. ما یک کشور آمریکای لاتین نیستیم و بنابراین نگرانی آنها را هم نداریم گرچه درست است که درپرتغال تبلیغات ضدامریکائی نیز وجود دارد ولی این تبلیغات ماهیتا مسلکی است . اکثریتی از مردم پرتغال طرفدار دوستی کشورشان باامریکا هستند .

سوارس بعد از گوشزد کردن سرمشق‌های اسپانیا ، یونان و ترکیه کهبازای واگذارکردن پایگاه‌های‌نظامی ازاین‌کشور کمک‌دریافت‌میکنند سوارس صادقانه خاطرنشان میسازد کهپرتغال از آمریکا کمکهای‌اقتصادی درخواست کرده است تا در عوض آن آمریکا نیز بتواند مانند گذشته به برخورداری از پایگاههای نظامی در جزایر «آزور» در پرتغال ادامه دهد و از این جزایر برای مقاصد نظامی استفاده کند. وی با لحنی انتقادآمیز یادآوری میکند که رژیم سابق پرتغال چنین قیمتی ازآمریکا برای برخورداری از پایگاه در جزایر آزور مطالبه نمی‌کرد. آنچه که رژیم دیکتاتوری سرنگون شده پرتغال از امریکا توقع داشت، قبل از هر چیز حمایت سیاسی و مخصوصا پشتیبانی امریکا از روش استعماری دولت‌لیسبن در آفریقا بود .

بدگمانی به‌کمونیسم

نظر دیگری که سوارس آنرا خردمندانه‌تر میداند و بیان میکند این است که کشوروی هنوز در نیمه راه مسیری که به ایجاد یکرژیم دمکراتیک وحکومت قانون اساسی منتهی خواهد شد درحال عبور است .رفتاری که امریکا دردادن کمک اقتصادی به پرتغال در پیش خواهد گرفت نه فقط برسیاست لیسبن در قبال مسئله پایگاه ها ینظامی امریکا در پرتغال بلکه بر فرصت و امکانات کلی این کشوربرای تبدیل شدن بیک کشور دمکراسی و باقی ماندن بعنوان یک سرزمین دمکراتیک تاثیر خواهد گذاشت .بدون برخورداری ازچنین حمایتی پرتغال ممکن است بطرف « راست »منحرف شود و به همان راهی بیفتد که شیلی در دوران بعد ازحکومت دکتر سالوادر آلنده رئیس جمهوری مقتول این کشور افتاده است . درصورتیکه پرتغال تحت شرایط یادشده ، یعنی عدم دسترسی به کمکهای اقتصادی امریکا) بطرف سلطه دست‌راستی‌ها سوق داده نشود، بسمت چپ گرایش خواهداوردوبعبارت دیگر راه ناصر یسم مصری ویاراهی که اینک رژیم معاصر پرو می پیماید درپیش خواهد گرفت .

بدگمانی سوارس نسبت به‌کمونیسم بسیار عمیق است: پرتغال اکنون‌دارای یک حزب کمونیست قانونی است ،ولی بطوریکه‌سوارس‌تاکیدمیکنداین‌حزب‌نه‌تنها استالینی است (تنها حزب کمونیست اروپاست که از دخالت نظامی شوروی در چکسلواکی پشتیبانی کرده است) بلکه کمونیستهای پرتغالی با حزب سوسیالیست کشور خودشان برنامه مشترکی‌نیز ندارند . وزیر خارجه سوسیالیست پرتغال بیمناک از این خطر است که کمونیستها در صدد برآیند جناح تحت رهبری خودشان را درارتش پرتغال پرورش دهند و به افسران توصیه کنند که از راه ورسم ناصریسم (راه جمال‌عبدالناصر رهبر فقید مصر) پیروی کنند و با این‌کارها برگزاری‌انتخابات آزاد پارلمانی موعود کشورشان را به تاخیر اندازند .

سوارس میگوید : این فقط یک‌حدس وگمان است، ولی اعتراف میکنم که چنین حدسی ممکن است دست‌پرتغال را در مذاکرات مربوط به پایگاه‌نظامی امریکا در جزایر « آزور » کهم‌اکنون جریان دارد بازترکند . طبق اظهاروری برخی از کشور های عرب به لیسبن پیشنهاد کرده‌اند که به ازای دریافت پول ازآنها حق ادامه استقرار پایگاه نظامی امریکا در جزایر آزور را سلب کند . « سوارس »این نکته راگوشزد میکند اما درعین حال‌باصداقت اعتراف مینماید که کشوری با ویژگیهای کنونی پرتغال ودر شرایط آن نمیتواند به آسانی و بی پروا برگ های برنده معدودی راکه ممکن‌است‌دردست داشته باشد روکند . سوارس میگوید ، نهضتهای آزادیبخش واستقلال‌طلب در مستعمرات آفریقائی پرتغال ازدیرباز نسبت به امریکا نظرات خصمانه‌ای داشته‌اند چون امریکا درسالهای حکومت دیکتاتوری از رژیم جابرانه واستعماری سالازار ـ کاتانو حمایت میکرد .اما این تلقی در مستعمرات آفریقائی پرتغال در قبال امریکا اکنون درحال دگرگون شدن است .

از هنگام وقوع تحولی که از ماه آوریل گذشته‌درلیسبن آغازشده است، گرچه امریکا علاقه‌ای به مشارکت در تلاش های، معطوف به استعمارزدائی پرتغال درافریقا نشان نداده ، اما در عوض دشمنی خود را بانهضت های استقلال‌طلب در مستعمرات آفریقائی پرتغال نیز متوقف کرده است .

روسها و چینی‌هادرحمایت‌ازگروههای آزادیبخش آفریقائی در مستملکات پرتغال جدوجهد فراوان بخرج میدهند ولی دولت جدید لیسبن نیز میکوشد تا مستعمرات سابقش را درجرگه باوک جهان سوم و غیر متعهدها نگهدارد و بین آنها وآمریکا ، پلی بسازد که از طریق آن بیکدیگر نزدیک شوند .

به نظر نگارنده این مقاله (استفن روزنفلد از روزنامه هرالدتریبون) ماریوسوارس مرد باتقوائی است که توهمات معدودی دارد ومدافع و سخنگوی دولتی‌است‌که گرفتارمسائل و مشکلات عظیم است. و بدون انکه‌قصد تهدید داشته باشد و یا از روی غرض و تعصب صحبت کند ، اذعان دارد که کشور ودولتش‌نیازمند کمک آمریکاست وبندرت میتوان چنین مورد روشن و عاری از پیچ‌وخمی رایافت که‌پایمردی و تفاهم آمریکا بتواند به طلوع ستاره اقبال یک موسسه دمکراتیک و درگیر با آنبوه مشکلات دریک کشور خارجی تابدین اندازه مورد نیاز باشد وموثر وسودمند واقع شود . این پایمردی وظیفه‌ای است که دستگاه رهبری آمریکا نباید ازآن غافل بماند .

انفجار در تل‌آویو

دیروز در یک اتوبوس حامل کارگرا ن‌عرب که از غزه‌به تل‌آویو وارد شده‌بود بمبی‌منفجر شد و در نتیجه‌آن یک نفر کشته و عده زیادی مجروح شدند .

شدت انفجار بحدی بودکه شیشه های ساختمان های حالی که لاشه اتومبیل را اطراف خرد شد در عکس یک مامور پلیس اسرائیلی‌در بازرسی‌میکند دیده میشود.

عکس رادیوئی آسوشیتدپرس

بیماری اقتصادی جهان

تورم،مردمعمولی امریکا راپریشانحال کرده‌است

در اینحال ، همچنانکه امریکاو کشور های دیگر راه های علاج پریشانحالی اقتصادی و اجتماعی خود و امکاناتشان را برای نجات یافتن از مشکلات موجود سبک ، سنگین میکنند ، معجون شوم‌تورم وسایر بیماریهای اقتصادی که مجموعا میتوان آنها را رکود و تورم نامید ،هرروز بیشتر ازروز پیش برای امریکائیان و ملت های دیگر به قیمت های گران تری‌تمام میشوند . بیکاری در امریکا به ۵٫۴ درصد از مجموع نیروی انسانی و کارگری این کشور رسیده است‌و مسلما افزایش‌بیکاری در ایالات متحده هنوز هم ادامه خواهد یافت . دشواری های ناشی ازشرایط سخت‌و محدودیت های فراوان استقراض و گرانی نرخ ها بهره صنعت ساختمان و خانه سازی را در امریکا فلج کرده است .

کمبود مواد اولیه به بیماری مزمنی تبدیل شده و کمبودمصالح ساختمانی نیز وضع مشابهی یافته است .

در خارج از امریکا ، کشور انگلستان با سالی ۱۹٫۶ درصد و فرانسه با ۱۴٫۴ درصدافزایش تورم دست و پنجه نرم میکنند درحالیکه ممالک صادر کننده نفت دایما درآمد های عظیم‌تری بدست می آورند موسسات صنعتی‌کشور های باختری نه تنها برای توسعه دادن به‌فعالیت‌وسرمایه گزاریهای جدید بلکه حتی برای حفظ میزان های جاری تولیداتشان نیز گرفتار بن‌بست و دردسر شده‌اند فرانسه و آلمان غربی دارند هزاران‌کارگر میهمان و مهاجرراکه‌غالبا ازیونان ترکیه و اسپانیا آمده‌اند به‌کشور هایشان باز میگردانند چون در اقتصاد هائی که رکود و نا‌بادی گریبان آنها را گرفته است دیگر احتیاجی به این کارگران غریبه وجود ندارد کلنجار رفتن با تورم چه در خانواده‌هاوچه درموسسات وشرکت‌های صنعتی و بازرگانی کشور های باختری تبدیل به یکی از واقعیات تلخ زندگی روزمره آنها درآمده است .

در شهر «برونکس» در امریکا مردی بنام «جمزاسمیت » که ۴۲ سال دارد و به عنوان کارشناس تغذیه در بیمارستان «فوردهام» کار می کندبه‌تهیه‌کننده این‌گزارش اظهار میداشت‌که « مادیگرنیزحمت میتوانیم‌زندگی‌خودرابگردانیم» حقوق سالانه اسمیت که ۷۵۰۰ دلار است زمانی برای اجابت نیاز های خودش‌وهمسر و سه فرزندش کفایت میکرد ولی حالا دیگر ورق برگشته است :

اسمیت اکنون مجبور شده است شغل دومی نیز بعنوان مسئول کشیك شبانه با حقوق ۱۰۵ دلار در هفته برای خود دست‌وپا کندولی حتی بعد از اشتغال ورزیدن به کار جدیدو دوم نیز به اعتراف‌خودش‌هنوز گرفتاری های زیادی در تامین معاش خانواده خود دارد به طوری که میگوید: درگذشته ما معمولا هردو هفته یکبار مایحتاج خودرا خریداری می کردیم ولی حالا تقریبا روزبه روز خرید میکنیم به‌این امید که شاید به جنس های‌ارزان تر دسترسی یابیم . من‌دیگر ابدا چیزی خریداری نمیکنم مگر آنکه حتماحراجی وارزان قیمت باشد ».

مرد دیگری بنام «لاری ـ اسمیت »، درباره دشواری های معاش‌وزندگی‌خودوخانواده‌اش داستانی تعریف میکرد که آئینه تمام نمائی از بلای‌تورم و کمبود عرضه کالاهاست.این شخص کشاورز جوانی‌است که درایالت«مینه‌سوتا»زندگی میکند وی در زمستان گذشته خرید یك دست چرخهای مضاعف رابرای تراکتورش سفارش داد و قیمت کالای سفارشی وی طبق فهرستی که در اختیارش گذاشته‌بودند ۹۰۰ دلاربودچند ماه گذشت بدون آنکه از چرخها خبری برسد «لاری اسمیت» به‌سروقت دلالی‌که واسطه خرید چرخ های تراکتور بودرفت ولی این دلال شنید که‌چرخها هنوزجزء سفارش های دریافتی کارخانه سازنده آن است اما قیمتی که باید برای آنها پرداخت

بقیه در صفحه ۱۳

طرح

هادی‌خرسندی

آدم هائی مثل اصغرآقای ما ، بزرگترین دلخوشی و تفریحشان اینست که کنار خیابان بایستند و دیگران را تماشا کنند . اصغرآقا تاکنون همانطور که کنار خیابان به تماشا ایستاده بوده ، آدم‌های پولدارزیادی‌رادیده واحساس خوشبختی کرده است . نامبرده همچنین یکبار موفق شده سرچهارراه اسلامبول به یکی از آقایان وزراء که در صندلی عقب اتومبیل لمیده بوده ، سلام کند.

حالا اصغر آقای ما ، باناراحتی آمده است و می گوید :

ـ بدجوری‌شده‌آقا ، دیگر آدم نمیتواند با خیال راحت کنار خیابان بایستد .

یکدنیا غم توی حرف اصغر آقا خوابیده . می پرسم :

ـ چطور شده اصغر آقا ؟ چرا نمی‌توانی کنار خیابان بایستی ؟

اصغرآقا ، صادقانه می گوید :

ـ آقا، می‌ترسیم همانطور که بی‌خبر ایستاده‌ایم و حواسمان به مردم است ، ناگهان مترو بیاید از روی پایمان رد بشود .

میگویم :

ـ اصغرآقاجان، درست است که مقرار شده کار هابا سرعت جلو برود ، و طرح مترووهم باید خیلی سریع‌پیاده شود ، اما دیگر سرعتش آنقدر هم نیست که بیاید از روی پای تو رد شود و نفهمی . از این گذشته ، مترو که از روی زمین ردنمی شود .

میگوید :

ـ آقا. این‌شهرداری تهران برای نمایش هم شده ، در شروع کار ، یک هفته‌مترو را روی زمین کار میندازد.

میگویم :

ـ بهرحال ، اصغرآقاجان. حالا حالا ها خیالت راحت باشد که فعلا طرح مترو در دست مطالعه است و تا چند سال‌دیگرزیر مترو نمی‌روی.

اصغرآقا با وحشت می ـ گوید :

ـ آقا. میترسیم برویم زیر «طرح مترو» .

برای اصغرآقا توضیح میدهم که «طرح مترو» وسیله نقلیه نیست ، و هیچ خطری هم برای‌اوندارد . اما اصغرآقا پاچه شلوارش را بالا می زند و چند جای پایش را نشان میدهد که طی هفت هشت سال گذشته ، ده بیست‌دفعه رفته زیرطرح‌مترویکبارهم‌طرح مترو ، شلوارش‌راپاره کرده است .

نهضت فلسطین در برابر پیروزیهای بزرگ

النهار

روشی که جبهه خلق برای آزادی فلسطین درمورد خروج از کمیته اجرائی سازمان آزادیبخش فلسطین اتخاذ کرد ناگهانی و غافلگیر کننده نبود بلکه با سیاستی که دکتر ژرژحبش دبیر کل جبهه از جنگ‌اکتبر دنبال کرده است هماهنگی داشت .

ارزیابی ژرژحبش از جنگ اکتبر و نتایجش این است : «راه‌حلی که بالمال از مناقشات پس از جنگ ارائه خواهد شد ، بنفع امریکا و اسرائیل و بضرراعراب و فلسطینیها خواهد بود» حبش معتقد بود که جنگ میبایستی علیه اسرائیل ادامه میبافت تا آنرا کاملا بزانو درآورد زیرا جنگ اکتبر توانست افسانه برتری اسرائیل را درهم بکوبد و بهمین جهت میبایستی از فرصت برای ادامه جنگ استفاده میشد . بنظر حبش خودداری از جنگ و پذیرا شدن راه حل ممکن است فوایدی اندک داشته باشد ولی درآینده ضعفی بزرگ در صفوف اعراب بوجود می آورد . همچنین حبش معتقد است که انقلاب فلسطین باید در پیشاپیش‌جبهه جنگنده اعراب باشد و مانند دوران پس از شکست سال ۱۹۶۷ رژیمهای عربی را بسوی نبرد تشویق کند .

دراثر این نظرات بود که جنگ اکتبر سیاست تازه‌ای در داخل نهضت مقاومت بوجود آورد که‌سازمان های الفتح و الصاعقه و جبهه دمکراتیک و جبهه ملی از آن پیروی می کردند . طرفداران این سیاست میگویند که جنگ اکتبر فرصتی تاریخی بدست داد تا یک حاکمیت ملی در قسمتی از سرزمین فلسطین تشکیل شود و این حاکمیت سرآغاز تشکیل دولت دمکراتیک درفلسطین بشود .

و درحالی حبش این روش را رد میکرد و هرگونه «حاکمیت ملی» راکه‌ازطرف کنفرانس ژنو و یا تلاشهای مسالمت آمیز برقرار شود پذیرا نبود و یادآور میشد که ماجرای‌فلسطین بیش از نیم قرن بعلت مخالفت باطرح های دیگران دوام یافت ...

طرفداران سیاست اول میگفتند که روش «عدم‌پذیرا شدن» به ماجرای فلسطین لطمه زد و تشکیل حاکمیت ملی فلسطین در حقیقت بزرگترین ضربت به طرحهای امریکا و اسرائیل وارد میسازد . موقعی که حبش می گفت : «ما قبول نداریم» ابوایاد پاسخ میداد : «ما قبول نشده‌ایم نه اینکه قبول نداریم» ما ازطرف امریکا و اردن و اسرائیل قبول نشده‌ایم و هرگونه موفقیتی بدست آوریم موفقیتی است علیه این نیروها .

این دو سیاست درتمام این مدت در چهارچوبی بنام گفتگو های دمکراتیک و علاقه بوحدت ملی‌فلسطین با همدیگر همزیستی داشتند بمعنی دیگری باید گفت که طرفین همدیگر را تحمل کردند ولی نتوانستند طرف دیگر را وادار بقبول سیاست خویش سازند .

★★★

گرچه خروج جبهه خلق برای آزادی فلسطین از کمیته اجرائی سازمان آزادیبخش فلسطین ناگهانی نبود ولی زمان اعلام این خروج دلائل زیادی دارد می‌توان گفت که این خروج موقعی صورت گرفت که طرفداران سیاست اول برهبری یاسرعرفات موفقیتهائی‌در جهت روشی که دنبال میکردند کسب کرد و حتی میتوان گفت که جبهه خلق بدان جهت چنین تصمیم گرفت زیرا احساس میکرد که طرفداران «حاکمیت ملی» به موفقیتهائی دست یافته و هم‌اکنون درآستانه موفقیتهای دیگر هستند . هدف از خروج آن است که وحدت‌مقاومت ملی ضعیف شود و یا آنطور که جبهه خلق اعلام می‌دارد هدف‌آن‌جلوگیری از پیشرفت سیاست نخست است. درحقیقت‌سازمان آزادیبخش موفقیتهای عربی و بین‌المللی گوناگونی کسب کرده که میتوان بشرح زیر خلاصه‌کرد:

۱ـ انتشار بیانیه کنفرانس سه جانبه که طی آن مصر سازمان رهائی بخش را بعنوان تنها نماینده قانونی فلسطین برسمیت شناخت درحالی که دربیانیه مشترک انورالسادات وملک‌حسین‌که‌در اسکندریه منتشر شدبچنین مسئله‌ای اشاره نشده بود . بیانیه سه‌جانبه اولین‌بیانیه عربی بود که لزوم تشکیل حاکمیت ملی فلسطین را تاکید کرد .

۲ـ مطرح کردن مسئله فلسطین برای اولین بارپس از بیست سال در مجمع عمومی سازمان ملل‌متحد طبق تقاضای سازمان آزادیبخش . البته صدور قطعنامه‌ای‌از طرف مجمع عمومی سازمان ملل متحد در مورد حقوق ملت فلسطین و حق آن در تعیین سرنوشت موقعیت اردن را در صحنه بین‌المللی بعنوان نماینده فلسطینیها تضعیف خواهد کرد .

۳ـ افزایش‌حمایت‌بین‌المللی بویژه‌دول سوسیالیست و اروپائی از سازمان آزادیبخش .

۴ـ تصمیم کنفرانس سران عرب به‌پیروی ازمضمون بیانیه سه جانبه بویژه درمورد حاکمیت ملی .

این امور درحقیقت بیش از هر موقع دیگری نیاز به وحدت صفوف فلسطینیها دارد و بدین جهت احساس میشود که روش جبهه خلق برای آزادی فلسطین ازلحاظ‌سیاسی و معنوی شکافی در دیوار وحدت فلسطین بوجود آورده است.

خلقه اول

نوشته: الکساندر سولژنیتسین
ترجمه: ناصر خطیر

(۲۱)

شاگردان سابق خود که در دانشگاه مسکو تحصیل میکردند در یک بازداشتگاه روبرو میشد ولی ملاقات «نرژین»دراین شاراشکای مرموزحومه مسکوبنظراو غیر عادی‌میرسید و مخصوصا از لباسهای‌آبی‌رنگ چتر بازان که بتن زندانیان بود بیشترمتعجب شده بود با این حال سئوالات را «نرژین» آغاز کردو از استاد خود پرسید که چگونه وارد این سازمان شده و دانشگاه مسکو را ترک گفته است «ورنیف» گفت که او را ماموراین انستیتو کرده‌اند و البته میتوانست از قبول این ماموریت امتناع ورزد ولی به علت حقوق خوبی که میدادند با توجه به اینکه چهار فرزند دارد این ماموریت را قبول کرده است دراین‌هنگام‌دو مرد اشاره‌بدوران تحصیل کردند و«نرژین»نامهیکیك همدرسان خود را بر زبان آورد درست روزی که امتحانات به پایان رسیده بود جنگ نیز آغاز شده وبهترین شاگردان‌آن دوره‌پاکشته شده بودند و یا در زیر بمباران ها مشاعر خود را از دست داده بودند .

(ورنیف) علت‌بازداشت «نرژین» راجویا شد «نرژین» بخنده افتاد و گفت :

ـ بخاطر طرز فکرم ! میگویند در ژاپن قانونی وجود داردکه‌اجازه میدهد اشخاص را بخاطر فکرشان بدون اینکه این فکر را بر زبان آورده باشندتحت‌تعقیب قرار دهند.

«ورنیف» گفت :

ـ در ژاپن ، شاید . ولی ما چنین‌قانونی در شوروی نداریم .

ـ چرا داریم ماده پنجاه و هشت بند ده.

در این هنگام «ورنیف» دلیل آمدنش رابه انستیتو و هدف «یاکونوف» را از مطالعات جدید که ماموریتش به او محول شده بود تشریح کرد «ورنیف» مامور بود روش کار جدیدی برای کشف رمزها بیابد وبرای اینکار احتیاج به تعداد زیادی ریاضیدان داشت و اکنون خوشحال بود که یکی از شاگردان سابق خود را که در آن هنگام پیش‌بینی میشد آینده درخشانی خواهد داشت درمیان همکاران جدید خودمی‌بیند.

«نرژین» سئوالاتی کرد و «بیوترورنیف» به سئوالات‌او باحرارت پاسخ‌داد مسائل را مطرح کرد رامحلها را بررسی نمود و با علاقه شدید سرگرم دادن توضیحات شدولی «نرژین» با دقت به گفته‌های او گوش‌نمیداد و حواسش پیش یادداشتهائی بودکه اکنون در کشوی میز قفل شده بود «نرژین» برای این یادداشتها اهمیت زیادی قایل بود زیرا اولین آثار پختگی فکر او در این نوشته‌ها ظاهر میشد .

گزارشهای امروز ازمسائل سیاسی جهان

نهضت فلسطین در برابر پیروزیهای بزرگ

النهار

روشی که جبهه خلق برای آزادی فلسطین درمورد خروج از کمیته اجرائی سازمان آزادیبخش فلسطین اتخاذ کرد ناگه

گفت‌وشنود با کاووس پیروزی پهلوان مدیر نگارخانه دولتی

اولین نگارخانه رایگان ایجاد شد

بهنگام برگزاری هفتمین جشن فرهنگ و هنر ، نگارخانه (گالری) تازه‌ای در تهران گشایش خواهد یافت که اولین نگارخانه بزرگ رایگان تهران خواهد بود . این نگارخانه‌که بودجه آن دولتی و اداره و برنامه ریزی آن با هنرمندان کشور خواهد بود ، نمایشگاه هائی از نقاشان و پیکرتراشان ترتیب میدهد ، هنرمندان بابت چاپ‌مجموعه‌وبرگزاری نمایشگاه و حتی فروش آثار درصد و هزینه‌ای نمی پردازند و این اولین موسسه‌ای است که در زمینه های تجسمی باین‌صورت فعالیت میکند . نگارخانه که قرار است زیر نظر یک گروه سه نفری از هنرمندان که در هر فصل از میان نقاشان‌انتخاب می شوند اداره شود اینک زیر نظر کاووس پیروزی (پهلوان) شکل‌گرفته است‌برای آشنائی با این نقاش و مدیر نگارخانه سئوالاتی را با او در میان نهاده‌ایم که جواب هایش را در برابر نوشته است .

کاووس پیروزی پهلوان

ـ : نگارخانه تازه‌ای که در آبان ماه آغاز بکار می کند در راه تشویق و حمایت نقاشان و گسترش هنر تجسمی ایران چه طرح هائی دارد ؟

پیروزی: ازاینکه اسم‌نگارخانه بگوشم می خورد بی نهایت خوشحالم . بزودی نگارخانه‌ای جهت فراهم کردن تسهیلاتی در انجام‌نمایشگاه های‌هنرمندان نقاش کشور شروع بکار خواهد کرد در پاسخ این سئوال که چه طرح هائی در راه تشویق و حمایت نقاشان و گسترش هنر تجسمی ایران داریم میگویم که باید کلیه‌افکار خود را متوجه هنر و اصالت‌آن کنیم و از تجارت تحت عنوان هنر ، دوری کنیم .

ـ : برای رونق « اقتصاد نقاشی» چه اندیشیده‌اید ؟ غرضم گسترش بازار نقاشی وفروش آثار هنری و رواج آن بین مردم است .

پیروز : بهتر است بگویم که این اولین بار است که به چنین سئوالی برخورد کرده‌ام ولی من فکر می کنم که هنر و اقتصاد هیچگونه رابطه‌ای با یکدیگر ندارند بلکه این تجار هستند که هنر را با اقتصاد رابطه مستقیم می دهند . ولی برای اینکه‌مردم علاقمند به‌خرید آثار هنری شوند ، بهتر است که قدرت خرید مردم هم در نظر گرفته شود .

گران فروشی هرگز دلیل‌هنرمند بودن نیست بلکه عامل گمراهی بعضی از جوانان میباشد .

ـ : چه معیار هائی برای گزینش نقاشان برای‌نمایشگاه، و انتخاب آثار آنان و قیمت گذاری‌کار های‌هنرمندان دارید، برای تهیه شناسنامه آثار هنری چه فکری کرده‌اید ؟

پیروزی : اگر آثار واقعا هنرمندانه باشد ، معیار ندارد ولی اگر هراثری راهنری‌بنامید آنوقت بهتر است ازخودهمان افراد این سئوال را بنمائید . بدون شک برای سئوال شما جوابی دارند .

ـ : آیا جهت خاصی را در نقاشی ایران تعقیب خواهید کرد و معتقدید که هنرتجسمی ایران باید بسوئی و سمتی رهنمون شود یا این پراکندگی و تشتت را تائید می کنید ؟

پیروزی : این طبیعی است که هنر تجسمی ایران باید بسوی هدف های خاصی رهنمون‌شود. درک زمان و خود شناسی شخصیت هنرمنددر آثارهنریش و مطالعه زیاد و عشق پاک به هر هنری لازمه این کار است مطمئنم که‌این عوامل هنرمند را موفق خواهد کرد.

ـ : آیا نگارخانه دولتی‌برای سندیکای هنرمندان ، چاپ مجموعه های نقاشی ، انتشار یک نشریه هنری طرحی‌دارد؟

پیروزی : طبیعی است که با سندیکای هنرمندان هنر های تجسمی موافق هستم شرکت های اتوبوسرانی هم شرکت واحدی دارند .

در مورد چاپ یک نشریه هنری باید بگویم که بنظر من بهتر است که نشریات‌متعددی داشته باشیم .

ـ برای بهبود رابطه نقاشان بانگارخانه ها ، تصحیح رابطه این دو با مردم چه طرح و برنامه‌ای دارید ؟

پیروزی : بی نظری ، پاکی، دوری از تجارت ، واقف‌نمودن مردم به هنر ، فراهم نمودن تسهیلاتی برای هنرمندان نوخاسته کشور .

ـ : فکر می کنید که نقاشی و پیکر تراشی در ایران چون شعر سهمی جدی در فرهنگ معاصر دارد ؟

پیروزی : نقاشی در ایران مراحل ابتدائی را می گذراند.

ـ : در باره هنر های ملی و هنر های سنتی چه داوری و آگاهیهائی دارید ؟

پیروزی : نگاهداری و مرمت، مهم است .

اینکه می گویم نگاهداری و مرمت منظورم باقی ماندن‌اثاری چون هشت گنبد (حسن آباد) است .

ـ : در باره برنامه های آینده نگارخانه حرف بزنید .

پیروزی : بزرگترین برنامه نگارخانه خدمت به جامعه هنر و هنرمندان کشور است . موقعی این نگارخانه موفق خواهد بود که هنرمندان عزیز کشورهم‌در راه پیشرفت برنامه های نگارخانه خود را سهیم بدانند .

تازه‌چه‌خبر؟

موسیقی محلی در کارگاه

در فصل هنری جدید در کارگاه نمایش چند برنامه موسیقی محلی اجرا میشود .

از تایباد و تربت جام :

حسین‌جوهریان (دوتارنواز) نورمحمد درپور (خواندگر) نورمحمد سلیمانی (دوتارنواز).

از سیستان :

عیسی گرگی (آواز ودایره) سیدخان ناروئی (رباب‌وآواز).

از چاه‌بهار :

لال‌بخش پیک (آوازوتبیره) غلام‌حیدربلوچ (قیچک) احمد نوازی (تبیره) .

از قوچان :

استاد محمد حسین یگانه (دوتار و آواز) . این برنامه زیر نظر فوزیه مجد تنظیم و اجرا میشود .

آپارتمان نشین ها

اداره امور سینمائی کشور مشغول تهیه یک فیلم سینمائی بنام «آپارتمان‌نشین‌ها» به کارگردانی داودروستائی‌است.

دراین فیلم از هنرپیشگان معروف اداره تئاتر انتظامی ، خوروش ، آرام ، منوچهرفرید و فنی‌زاده دعوت بهمکاری‌شده است و فیلمبرداری به پایان رسیده است .

شبیری در سولیوان

از رضا شبیری که‌مجموعه های شعر «شب‌ومه» و «سرود های شبانه» آماده چاپ است نمایشگاهی از دویست طرح و کاریکاتور در گالری سولیوان ترتیب می‌یابد . این نمایشگاه از روز دهم مهرماه دائرمیشود و تا ۲۵ مهرادامه دارد.

مسابقه بی‌جایزه

اولین دوره انتخاب بهترین پیام‌های بازرگانی رادیو و تلویزیون که از سوی رادیو و تلویزیون ملی ایران در تهران برگزار شده بودپایان یافت و هیئت داوران هیچ فیلمی را شایسته ربودن جایزه اول ندانست .

در این دوره تهران بعنوان مرکزمنطقه‌ای‌جشنواره فیلمهای تبلیغاتی آسیاوآفریقا برای‌سال آینده انتخاب شد.

جشنواره سینمای آزاد

سینمای آزاد از روز بیستم مهر ششمین جشنواره سینمائی خود را آغاز می‌کند.

این جشنواره که منحصرا فیلمهای کوتاه و آماتوری در آن شرکت‌دارند تا یکهفته‌ادامه دارد .

فیلمها در آمفی‌تئاتر مدرسه عالی تلویزیون و سینما نمایش داده میشود و مرور درسینمای آزاد تهران و شهرستانها از برنامه‌های این جشنواره‌است.

شرفشاهی در سیحون

نمایشگاه نقاشیهای سودابه شرفشاهی در گالری سیحون (عباس‌آباد خیابان‌وزراء خیابان چهارم) افتتاح شد. بازدید از این نمایشگاه بعدازظهر از پنج تا هشت میسر است .

برنامه‌اول

دوشنبه

۱۷ـ۳۴ اخبار
۱۷ـ۳۹ مسائل فقهی
۱۸ـ۰۴ دعای قبل از افطار
۱۸ـ۰۹ اذان
۱۸ـ۱۴ اسلام و خانواده
۱۸ـ۴۰ نقالی
۱۹ـ۰۰ اخبار ورزشی
۱۹ـ۱۵ دنیای اطراف ما
۲۰ـ۰۰ گربه‌سیاه
۲۰ـ۳۰ اخبار
۲۱ـ۰۰ کیمیاگر
۲۲ـ۰۰ مصاحبه مطبوعاتی شاهنشاه آریامهر در زلاند نو و گزارشهای سفر اعلیحضرتین به این‌کشور

نیمروز سه‌شنبه

۱۲ـ۰۰ اخبار
۱۲ـ۰۵ قرائت قرآن
۱۲ـ۱۵ روش‌تدریس‌قرآن
۱۲ـ۴۰ بالاتر از خطر
۱۳ـ۳۰ آوازو تکنوازی
۱۴ـ۰۰ اخبار

برنامه‌دوم

دوشنبه

۱۹ـ۳۰ موسیقی و تصویر
۲۰ـ۰۰ اتاق اخبار
۲۰ـ۰۵ معما
۲۰ـ۵۰ واریته
۲۱ـ۰۰ برگهای اندیشه
۲۱ـ۳۰ اخبار از برنامه دوم
۲۲ـ۰۰ کنسرت خوانندگان
۲۲ـ۳۰ جهان تئاتر «درامان»

تلویزیون آموزشی

دوشنبه

۱۵ـ۳۰ آهنگها و چشم اندازها
۱۵ـ۵۵ اعلام برنامه
۱۶ـ۰۰ زبان آلمانی
۱۶ـ۱۵ مسابقه طبیعی
۱۶ـ۳۵ گریدد انگلیش ۳
۱۶ـ۵۰ مروری درعلوم سوم راهنمائی
۱۷ـ۱۰ فیلم آموزشی
۱۷ـ۲۵ مروری در ریاضی‌سوم راهنمائی
۱۷ـ۴۵ فیلم آموزشی

تلویزیون امریکا

دوشنبه

۱۶ـ۰۰ اخبار
۱۶ـ۰۵ خیابان سسام
۱۷ـ۰۰ آرزوئی بکن
۱۷ـ۳۰ کمپانی‌برق
۱۸ـ۰۰ اخبار
۱۸ـ۳۰ دوربین شماره ۳
۱۹ـ۰۰ دیکساون‌دایک
۱۹ـ۳۰ کارون برنت
۲۰ـ۳۰ فیلم سینمائی
۲۲ـ۰۰ مشروح اخبار
۲۲ـ۱۵ برنامه‌لوکس المپیک
۲۳ـ۰۰ مایک‌داگلاس

ستاره بخت شما

فروردین ـ ساعات شورانگیزی را در کنار دوستی مهربان میگذرانید.
اردیبهشت ـ در انجام یککار مهم موفق میشوید.
خرداد ـ درمحیط کاراحساسات شخصی راکنار بگذارید.
تیر ـ از بهترین دوستتان‌خبر تازه‌ای می‌شنوید.
مرداد ـ به سئوالاتی که از شما میشود با مطالعه و دقت پاسخ دهید .
شهریور ـ شخصیت و یا عشق تازه‌ای در زندگی شما ظاهر میشود.
مهر ـ یک مسافرت‌جالب برای شما تدارک میشود .
آبان ـ در صورت بروزهرگونه ناملایمی خونسردباشید.
آذر ـ محیط خانواده شما آرامش سابق‌رابازمی‌یابد.
دی ـ موفقیت‌کوچک اماجالبی بدست می‌آورید.
بهمن ـ درباره دیگران با بدبینی قضاوت نکنید.
اسفند ـ از گرفتن تصمیمات سریع و بدون مطالعه خودداری کنید.

کاشی سعدی
پیشرو صنعت سرامیک ایران

محصولات مکالئوم درخدمت زیبائی ساختمان
پرده‌عمودی لوردراپه باشکوه وشایسته انتخاب
لوردراپه کار پرده پارچه‌ای وکرکره فلزی رایکجا انجام میدهد.
شرکت مکالئوم ایران خیابان شاه ساختمان آلومینیوم تلفنهای ۶۶۰۰۳۵ ـ ۶۶۰۲۰۱

گروه فرهنگی مرجان
کلاسهای کنکور را از تاریخ پانزدهم مهرماه ۱۳۵۳ در پنج گروه به شرح زیر تشکیل می‌دهد:
گروه اول ـ ریاضی و مهندسی
گروه دوم ـ طبیعی و پزشکی
گروه سوم ـ اقتصاد
گروه چهارم ـ ادبیات و علوم انسانی
گروه پنجم ـ زبان
از داوطلبان در پایان ترم امتحان تست بعمل می آید و نتیجه کتبا اعلام میگردد :
داوطلبان برای ثبت‌نام با دردست داشتن دو قطعه عکس به محل های زیر مراجعه نمایند :
۱ـ دبیرستان‌دختران‌مرجان ـ میدان کاخ ـ خیابان ابتهاج ـ تلفن ۶۶۹۲۸۵ـ۸۷
۲ـ دبیرستان‌پسران‌مرجان ـ خیابان پهلوی ـ بالاتر از فروشگاه کوروش ـ کوچه جاوید ـ تلفن۶۲۱۹۷۴
۳ـ دبیرستان‌دختران‌مرجان شماره ۲
۴۵متری سیدخندان‌ـ روبروی‌پمپ‌بنزین
آ ـ ۹۴۸۵۲

جی ـ وی ـ سی نیویکو
تلویزیون پرتابل برق و باطری نیویکو در مدلهای مختلف
رادیو ضبط صوت کاست نیویکو در ۱۱ مدل
JVC NIVICO
نیویکو یک محصول برتر
نماینده انحصاری ـ خیابان لاله‌زارنو شماره ۴۷۸ ـ تهران ـ تلفن ۳۰۳۲۸۸ ـ ۳۱۵۱۶۸

KHAVAR خاور
پذیرش هنرجو
گروه صنعتی خاور (شرکت سهامی‌عام) برای سال تحصیلی ۵۴ـ ۱۳۵۳
هنرستان‌صنعتی کارخانه اتومبیل سازی خود تعدادی هنرجو جهت طی دوره دو ساله رشته های اتو مکانیك ومکانیك عمومی با شرایط زیر می پذیرد :
هنرجویان در این هنرستان مجهز به ماشین آلات مدرن زیرنظر هنرآموزان مجرب و کارآزموده طبق برنامه وزارت آموزش و پرورش تعلیم دیده ودرصورت موفقیت مدرك رسمی دوساله سوم و چهارم متوسطه فنی را دریافت خواهند نمود .
هنرجویان علاوه‌بر آموزش مجانی‌و استفاده از لباس کار ـ ناهار ـ کتب‌درسی ووسیله رفت و آمد رایگان‌ازکمك هزینه تحصیلی نیز استفاده خواهند نمود .
در صورتی که داوطلبان تحصیل در این هنرستان ساکن استان گیلان بوده و در تهران امکان سکونت داشته باشند کمك هزینه تحصیلی بیشتری دریافت خواهند نمود .
شرایط داوطلبان :
۱ـ سن‌بین ۱۳ـ۱۵سال(متولدین ۴۰ـ ۱۳۳۸)
۲ـ دارای‌مدرك‌قبولی‌سوم‌راهنمائی یا دوم متوسطه
۳ـ دارا بودن سلامت جسمانی
تاریخ شروع ثبت‌نام از۲۰ر۶ر۵۳ لغایت ۲۰ر۷ ر۵۳می باشد .
داوطلبان واجد شرایط می توانند همه روزه باستثنای روز های پنجشنبه و تعطیل با در دست داشتن یك قطعه عکس ، اصل شناسنامه و مدرك قبولی سوم راهنمائی یا دوم متوسطه بدفتر هنرستان صنعتی واقع در کیلومتر ۸ جاده تهران ـ ساوه مراجعه نمایند .
آ ـ ۹۴۵۷۳

دوشیزه ناجیه امکانی‌دانش آموز کلاس دوم دبستان سیمرغ با معدل۴ر۱۹ شاگرد ممتاز میباشد.
آ ـ ۹۴۸۳۴

گروه فرهنگی پگاه
کلاسهای : ششم ریاضی وششم طبیعی
وسایر کلاسها را باورزیده‌ترین کادرآموزشی از ساعت ۱ بعد از ظهر روز سیزدهم مهرماه آغاز مینماید .
مخبرالدوله ـ سعدی شمالی کوچه جنوبی‌بیمه
تلفن ۳۹۳۰۸۵

کاشیکاری تازیر سقف با کاشی
ایرانا

شهرداری هریس
آگهی
شهرداری هریس در اجرای تبصره ۲ ماده ۱۶ قانون نوسازی و عمران شهری و موافقت مقام استانداری اجرای طرح احداث خیابان کمربندی هریس رابه‌اطلاع عموم میرساند خیابان کمربندی بعرض ۱۸ متر ازفلکه ششم بهمن تا آخر سد و جنب درب‌بك‌نژاداحداث‌می گردد مقدار کل غرامت مبلغ ۹۳۰ر۳۳۶ر۲ ریال و حق مرغوبیت پیش‌بینی شده ۸۰۸ر۹۲۱ ریال است .تاریخ شروع و مدت تقریبی طرح سال جاری (۵۳)و مدت اعتراض از تاریخ اولین نشر آگهی تا یکماه و محل قبول اعتراض دفتر شهرداری است ومفاد فهرست جامع طرح در شهرداری برای ملاحظه الصاق‌شده‌است معترضین باید ذیل برك اعتراض نشانی کامل وروشن خود را قید نمایند در ضمن مقارن با این آگهی نتیجه ارزیابی هر ملك وسیله پست سفارشی بمالك و یا متصرف مربوطه ارسال و مفاد این‌آگهی در معابر محل و ساختمان شهرداری الصاق گردید . ۱ـ۳
شهرداری هریس ـ امینی زنوز

آگهی استخدام
شرکت برق منطقه‌ای مازندران تعدادی مهندس لیسانس یا فوق لیسانس برق جهت خدمت در منطقه مازندران به منظور تامین احتیاجات کادر فنی شرکت استخدام مینماید
داوطلبان میتوانند همه روزه از ساعت ۷ صبح‌الی ۲بعداز ظهر باستثنای روزهای تعطیل با در دست داشتن مدرک تحصیلی و برگ خاتمه خدمت سربازی یا معافیت‌از خدمت زیر پرچم و۲ قطعه عکس و شناسنامه به‌کارگزینی شرکت برق منطقه‌ای مازندران واقع در ساری ـ میدان ولیعهد مراجعه نمایند.
شرکت برق‌منطقه‌ای‌مازندران

آگهی مناقصه شماره ۳۲ر۶۲ـ۵۲ـ۱۴۰۱
مورخ۲۸ر۶ر۵۳
آمادگاه کرمانشاه ۲۳قلم وسایل سراجی وتنظیف خودرو جهت‌مصرف یگانهای آماد شونده برابر شرایط موجود از طریق مناقصه‌خریداری مینماید. پیشنهاد دهندگان میتوانند با مراجعه به آمادگاه کرمانشاه وملاحظه مشخصات ونمونه وسایل‌و دریافت برك‌شرایط و مشخصات معامله پیشنهادخود را طبق مفاد مندرج درشرایط معامله تنظیم‌وتا ساعت ۹صبح‌روز ۲۲ر۷ر۵۳ بدفتر شعبه پیمان پیمانهای آمادگاه تسلیم نمایند.
م‌الف ۱۳۱۹۵
مناقصه‌گذار ـ آمادگاه کرمانشاه
آ ـ ۹۴۸۰۱

آگهی تجدید مناقصه
نوبت دوم
اداره کل مهندسی زراعی خرید و نصب یکدستگاه جراثقال الکتریکی سقفی مورد نیاز مرکز بررسی های مهندسی زراعی کرج را بمناقصه میگذارد . داوطلبان شرکت در مناقصه میتوانند قبلا از تعمیرگاه مزبور بازدید بعمل آورده بعدا جهت دریافت شرائط مناقصه و مشخصات فنی دستگاه به دفتر اداره کل مهندسی زراعی مراجعه و پیشنهادات خود را حداکثر تاساعت ۹ صبح روز یکشنبه بیست و یکم مهرماه سال جاری به‌اداره کل مهندسی زراعی تسلیم ورسید دریافت دارند .
پیشنهادات واصله در ساعت ۱۰ صبح روز مزبور باز وقرائت میشود اداره کل مهندسی زراعی دررد یا قبول یک یا کلیه پیشنهادات مختار است .
م‌الف ۱۳۲۲۹
اداره کل مهندسی زراعی
آ ـ ۹۴۸۸۵

اطلاعیه
کارگاه‌موسیقی کودکان و نوجوانان سازمان رادیو تلویزیون ملی ایران
تعدادی داوطلب دختر و پسر ۸ تا ۱۵ ساله را برای کلاس های سنتور ـ تار ـ سه‌تار ـ تنبک ـ فلوت ـ اوبوا ـ کلارینت ـ فاگوت ونیز تعدادی داوطلب ۱۴ تا ۱۶ ساله‌برای کلاس گروه آواز جمعی از طریق آزمایش می‌پذیرد .
داوطلبان بایستی جهت ثبت‌نام و شرکت در آزمایش ورودی ازاول تادهم مهرماه ۱۳۵۳ همه روزه باستثنای‌روز های پنجشنبه و جمعه ازساعت ۱۵ الی ۱۹ به‌کارگاه موسیقی مراجعه نمایند.
آدرس : خیابان تخت طاووس ـ خیابان دریای نور ـ خیابان هفتم ـ پلاک ۴۱ر۲
م‌الف ۱۲۷۳۱

دانشگاه ملی ایران
استخدام مربی
دانشکده‌داندانپزشکی ۳ نفردندانپزشك بعنوان مربی برای دانشکده و بخشهای وابسته بیمارستانی از طریق مسابقه‌ومصاحبه استخدام میکند . داوطلبان میتوانند از تاریخ نشر این آگهی لغایت روز دوشنبه ۱۵ مهر ماه ۵۳برای ثبت نام باداره دبیرخانه دانشکده مراجعه‌کنند.
مدارك لازم :
۱ ـ فتوکپی آخرین مدرك تحصیلی
۲ ـ عکس ۴ × ۶ ۶ قطعه
۳ ـ رونوشت شناسنامه ۲ برك
۴ ـ برك خاتمه خدمت ۱ برك
یا معافیت نظام‌وظیفه
امتحان ساعت ۹ بامداد روز شنبه ۲۰ مهرماه ۵۳ در محل‌دانشکده (واقع دراوین) انجام‌خواهد شد .
دانشگاه ملی ایران

مذهبی

علی(ع) مردی در آنسوی مرزهای اندیشه

۱۱

محاصره اقتصادی، مکّه را به زانو درآورد

نوشته : س . سالور

اجازه بفرمائید قبل از آنکه به وقایع بعداز پیکارخندق بپردازیم، اندکی در باره وقایعی که از زمان هجرت حضرت تاپایان جنگ‌خندق روی‌داد تامل کنیم .

برخی از مورخین در قیافه و پاروش بظاهر بیطرف و شاید گاهگاهی در قالب طرفداری از نهضت بزرگ و رهائی بخش اسلامی ، عقایدی بیان کرده‌اندکه بوی دشمنی و غرض ورزی از آن بمشام میرسد .

...اینان میگویند مسلمانان پس از هجرت بمدینه کارشان حمله به قوافل و کاروان ها بعبارت دیگر ، راهزنی بود .. ماهم درمقدمه جنگ بدر باین نکته اشاره کرده‌ایم ولی‌درآنجا نخواستیم در این باره بطور تفصیل بحث کنیم تا جنگ های تدافعی مسلمین پایان یابد ، آنگاه بحث مختصری در این باره بشود .

مسلمانانی که در مکه میزیستند، اکثر آنان مردمانی مرفه ومالدار بودند، چون عثمان بن عفان ابوبکر ،ونیمی ازآنان اگرمالدار نبودند زندگی عادی داشتند و صاحب خانه و نخلستان بودندو بازرگانی داشتند واموراتشان‌می‌گذشت ، و جمعی نیز چون عمار یاسربی‌چیز بودند . وقتی مکیان آنان را مجبور کردند مکه راترک کنند، تمام اموال منقول و غیر منقول آنها راتصرف کردندآنچنان که بازرگانان مالداری چون عبدالرحمن بن عوف ، درمدینه‌مرد بی‌چیزی بود ،وباخرید و فروش شیر و کره و چیزهای دیگر ،در حقیقت دلالی، امور خود رامی‌گذراند . ابوبکر که صاحب رمه های گوسفند و شتر بود ، در مدینه مردی مستمند شد ،عثمان وبقیه بهمچنین. اموال مسلمانان بعلت مسلمانی از طرف اشرافسکه مصادره شد ، یعنی بزور اموال آنان را تصرف کردند . پس حق و انصاف اجازه میداد مسلمین نیز اموال مکیان را بزور شمشیر بگیرند.

اما نکته مهمترانیکه در تمام‌جنگ ها در مضیقه مالی گذاشتن‌دشمن یکی از اصول رایج بود ، وقتی صلیبیون وارد فلسطین شدند ، و چون نمیتو انستند قلاع ودژ هارا فتح کنند ،باغات ومزارع را ازبین بردند تا مسلمین دچار مضیقه شوند ، سن‌لوئی شهریار فرانسه که برای‌جنگ با مسلمانان افریقا خاصه مصریان عازم افریقا شد ، همین روش را پیش گرفت .

وقتی عیسویان به مرتدین جنوب فرانسه حمله کردند ، و جنگ‌مدت ها طول کشید از طرف پاپ (اینوسان) سوم، اعلام شدااموال مرتدین برای مومنین که بجنگیا آن‌ها بروند، حلال است. کشیش (سینو) که نماینده پاپ بودفتوی داد حتی بچه‌های مرتدین باید کشته شوند ، و تمام اموال مردم «تولوز» و «لانکدوک» و غیره ، از آن جنگ جویان صلیبی‌است.

پاپ اینوسان در بارەتصرف شهر (بزیه) و (لاور) مینویسد «شهر ها به تصرف مومنین درآمد ، بیست هزار زن ومرد وکودک را کشتند ، شهر را آتش زدند ، کودکان را بچاه فرو افکندند واموال مرتدین به تصرف آنان درآمد ، وشهر ها را آتش زدند».

یا کار وحشتناک روز عیدسن بارتلمی که در آنروز مردو زن کودک ، پیر و جوان را بجرم آنکه پروتستان بودند قتل عام کردند ، زنهای پاریسی کودکان شیرخوار رادر سبد ها جمع‌می‌کردند وپای کوبان بسوی رود سن میرفتند و آن بیگناهان‌راچون زباله برود میریختند .. واموال مسیحیان پروتستان را بنفع خود تصرف میکردند.

مثلی است از قدیم کسیکه در اطاق شیشه‌ای می‌نشیند سنگ نمی‌افکند ...

باری بگذریم ،مکیان به‌مسلمانان اعلام جنگ داده بودند ، حتی کسانی‌را برای کشتن رسول خدا بمدینه فرستاده بودند ، مکه‌مرکز وفرارگاه مخالفین شده بود و خواهیم دید که چون مکه‌مجبور شد از جنگ کنار بکشد ، اسلام بسرعت در عربستان پیش رفت‌و قبایل عرب باسلام روی آوردند.

اگر مکه‌کنار نمی‌کشید، اسلام‌چنان پیشرفتی نمیکرد و اگر قبل از برانو درآمدن مکه ، مسلمانان به مکه حمله میکردند ، شهر را در محاصره میگرفتند ، ناگهان تمام قبایل عرب علیه مسلمین برمی‌خاستند و مسلمانان مجبور می‌شدند باهربستان متحد بجنگند ، اما محاصره اقتصادی مکه چنین اتحادیه‌ای را بوجود نمی‌آوردو درعین حال مکه‌را بتسلیم مجبور میکرد. پس حمله بکاروان های تجاری مکیان چه‌از طرف‌مسلمانان مدینه، چه از طرف مسلمانان که بجنگ های جریکی علیه مکه‌دست زده بودند، یک تاکتیک نظامی‌بود وبس. همان روشی که در دو جنگ گذشته متفقین‌علیه آلمان‌پیش گرفتند،..یعنی محاصره‌اقتصادی.. همان روشی که در دو جنگ علیه متفقین بکار برد ، یعنی‌حمله بکاروان های تجاری و کاروان های حامل اسلحه و غرق کشتی ها بوسیله زیردریائی .

در هیچ جنگی ، در هیچ زمانی محاصره اقتصادی دشمن ،بستن راه منافع بروی خصم ، مانع‌شدن وسد کردن راه رسیدن آذوقه و خواربار بشهر و سرزمین دشمن، راهزنی شمرده نشده و هیچ‌ملتی نیست که در جنگ علیه ملت‌دیگر دست بچنین کاری نزده باشد.

گفتیم که اسلام دین منطق ، دین استدلال است ، رسول اکرم قبل از هجرت بمدینه مدت ده سال یعنی از سال سوم بعثت تا زمان هجرت کوشید با دلیل و منطق مکیان را باسلام علاقمند کندساده ترین استدلال رسول خدا چنین بود :

- روزی حضرت در میدان جلوی خانه خداروی‌به‌اشراف مکه و مردم عادی که جمع بودند کرد و فرمود :

ای مردم اگر من بگویم در پشت این کوه سپاهی توقف کرده که قصد حمله به مکه را دارد باور میکنید . همه‌پاسخ دادند آری ، زیرا از تودروغ نشنیده‌ایم . حضرت چند نکته دیگر ، چند مثال دیگر آورد، وهربار مکیان جواب دادند ، سخن ترا باور میکنیم زیرا از تو دروغ نشنیده‌ایم .

آنگاه حضرت فرمود ، پس چرا باور نمیکنید که من‌رسول خدا هستم، جبرئیل از سوی باریتعالی برمن نازل میشود .. چرا باور ندارید که من دوست شما ، هادی‌و راهنمای شما ، برای نجات دادن شما از راه کج ، از تاریکی کفر هستم . مکیان در برابر این استدلال بسیار بسیار ساده که برای‌هر کودکی قابل فهم است چه گفتند ، چه کردند ... مخالفت، دشمنی ، دشمن تراشی ...

حضرت ده‌سال کوشید ، ده‌سال بازبان منطق و دلیل برای آنان سخن گفت . عجیب است که مکیان ، وهمه اعراب به یک‌ثروت مافوق قدرت بت هایشان ،اعتقاد داشتند (الله) نادیدنی را باورمی‌کردند و بهمین دلیل دربالای‌نامه ها و عهدنامه ها مینوشتند(بسمک الله) وقتی مولای متقیان عهدنامه صلح «حدیبیه» را مینوشت و حضرت فرمود بنویس‌این عهدنامه ایست بین محمد رسول الله و مردم مکه ... سهیل بن عمر و نماینده مکیان گفت‌اگر ماترارسول خدا میدانستیم‌که با تو نمی‌جنگیدیم بنویسید (بسمک الله) این ماجرا بشکل دیگر هم آمده و چون قصد ما چیز دیگر است بدان توجه نداریم .

این نشان میدهد الله را قبول داشتند ، وسهیل میگفت اگرالله را قبول داشتیم ...

باری باتمام این ها ، مکیان حاضر نشدند به سخن منطقی توجه کنند و در روز های‌قبل در مذاکره ابوجهل و ابوسفیان واخنس گفتیم که دلیل مخالفت اشراف مکه نه‌دین بود ، نه برای آئین اجدادی بود ،بلکه حسادت بود ، ورقابت با بنی‌هاشم و وابستگانش .... بسیار خوب آقایان مورخین‌به ظاهر بی‌طرفسچه‌عقیده‌ای‌دارند، آیا پس از آنکه مردم مکه نخواستند تسلیم منطق شوند، قصد جان رسول خدا و یارانش را کردند ، و پس از هجرت بمدینه نیز مکه پایگاه مخالفین شد ... محمد(ص)چه میبایست بکند ، برای شادی دل آقایان انتقاد کنندگان‌مغرض تسلیم شود و دست از دعوت بردارد ، واجازه دهد کفاردین نورس را نابود کنند ...بله؟ شاید آرزوی آقایان‌چنین‌بوده، بلکه حتم است ... ولی‌حضرت نمیتوانست و ناچار بودمقابله بمثل کند بجنگد ، دفاع کند تا دین حق را استوارسازد .

مبارزه را مکیان شروع کردند پس میبایست متحمل عواقب‌آن نیز میشوند و دیدیم که چون مکه دراثر محاصره اقتصادی تقریبا بیطرف شد ، اسلام به سرعت پیش رفت ...جنگ بدر، جنگ خندق مکه را بزانو درنیاورد ، اگر قدرت مالی مکه روی به ضعف نمی‌نهادمکه بیطرف نمی‌ماند ... زیرا بیاری اقتصاد نیرومند میتوانست جنگجویان عرب را به پیکار علیه حضرت سوق دهد ،ولی چون فقیر شد ، نتوانست ... پس می‌بینیم حمله بکاروان های مکه‌راهزنی وبرای‌بدست‌آوردن مال نبود، بلکه بهترین و قابل قبول‌ترین تاکتیک برای بزانو درآوردن دشمن بود و به نتیجه هم رسید.

دلیل دیگر. که حضرت رسول (ص)برای به‌حمله بکاروان ها، حمله به قبایل عرب نشان دادن قدرت اسلام بود ، همین قدرت‌نمائی ها بود که بسیاری ازاعراب را از قبول هجوم به مدینه و تحت تاثیر مکیان قرار گرفتن بازداشت ... اعراب بارسول خدا و مسلمین ناجوانمردانه مبارزه میکردند ،یهودیان‌چندبارخواستند حضرت رامسموم کنند... گروهی ازقوم (خزیمه) بحضور حضرت رفتند و گفتند مابسوی اسلام‌توجه داریم، تمنی میکنیم عده‌ای رابرای راهنمائی مامور کنید ، حضرت چند نفررا همراه آنان فرستادند ، آن ناجوانمردان آن‌مردان را در میان گرفتند، وهمه را جز دوتن کشتند و آن‌دوتن را به‌مکه بردند وبه‌دو خانواده که مردانشان در جنگ بامسلمین کشته شده بودند فروختند و مکیان آن‌دواسیر را بابدترین وجهی کشتند ... ما میتوانیم صدها مثال دیگر بیاوریم و نشان دهیم مبارزه کفار ،خاصه مکیان و درمیان مکیان خانواده شوم‌بنی‌امیه تاچه‌حدناجوانمردانه وپلید و زشت بود که حمله به کاروان ها در ذیل آن رفتارهای وحشیانه هیچ است ، هیچ باری این‌قدرت نمائی ها و حملات مسلمین به قبایل مخالف ودشمن، بیرون کردن یهود ازاطراف مدینه بکفار مکه راکاملا ترساند وسست وضعیف کرد بطوری که‌ابوسفیان در قرار ووعده‌گاه حاضر نشد..

در سال چهارم هجری ابوسفیان از مسلمین خواسته بود که در شعبان سال پنجم دربدر حاضر شوند و بجنگند، حضرت دراول ماه شعبان‌باتفاق جنگاوران‌مسلمان عازم شد ... حضرت رسول (ص) هشت‌شب و هشت روز در بدر منتظر رسیدن سپاه مکه توقف فرمود ... ازسوی دگر ابوسفیان ازمکه خارج شد و تا ناحیه‌ای به نام عسفان آمد ، ولی مکیان از بیم جنگاوران اسلام یکروز در عسفان ماندند و بسوی مکه‌باز گشتند... واین ترس ،این‌وحشت این تحمل حقارت و پستی و ننگ برای چه‌بود ... ترس ، ترس ... واینها همه‌در اثرسیاست عاقلانه وداهیانه محمد (ص)بود.

مجالس ومحافل مذهبی پایتخت

● مسجد شاه : آقای دکتر عباس مهاجرانی هر روز از ساعت ۱ تا ۲ بعدازظهر آیات قرآن‌را تفسیر می‌گند:

● مسجد حاج‌اسماعیل‌هروی: سخنران آقای تاج‌لنگرودی از ساعت ۱ تا ۲بعدازظهر: میدان شاه

● مسجدتوتونچی : سخنران آقای محمد جواد مناقبی هر روز از ساعت ۱ تا ۲ بعدازظهر: خیابان غفاری خیابان شاهپور .

● مسجد صادقیه : سخنران آقای سید محمد یاسینی‌از ساعت ۸تا۹ : خیابان‌خوش

● مسجدرسول‌اکرم: سخنران آقای‌سیدعبدالرسول حجازی از ساعت ۹ تا ۱۰ : خیابان نواب، چهارراه اناری .

● مسجدامام‌صادق: سخنران آقای محب‌الاسلام از ساعت ۸ تا ۹ : آریاشهر

● مسجد امام‌زمان : سخنران سیدعبدالرسول حجازی از ساعت ۸ تا ۹ : خیابان آیزنهاور .

● مسجدارالاسلام: سخنران آقای علی دوائی از ساعت ۸ر۳۰ تا ۹ر۲۰ خیابان ابوسعید : امیریه .

● مسجد زاهلی : سخنران آقای عبدالحمید ولوی از ساعت ۱۰ تا ۱۱ : کرج .

ELBA بزرگترین کارخانه تولیدکننده

ایستگاه مرکزی بتون به‌ظرفیت‌های ۱۵ تا ۱۰۰ متر مکعب در ساعت

تکنیک برتر - امکانات بیشتر لوازم یدکی وسرویس مرتب دلیل شهرت جهانی واعتماد به

ایستگاه مرکزی بتون البا ساخت آلمان

EMM 30

نماینده انحصاری:

شرکت نیافران بامسئولیت محدود

ELBA

۱۲۹-خیابان ثریا-تهران- تلفن ۸۲۳۳۵۲-۸۳۷۹۵۶

With a blank sheet of paper and Rank Xerox you can communicate in any language.

RANK XEROX

رنك زیراكس ایران اداره مركزی : خیابان ایرانشهر خیابان كامیار ـ شماره ۱۷ ـ تلفن : ۸۲۹۵۱۶

سازمان فروش و ماركتینگ : ایرانشهر شمالی ـ شماره ۱۳۳ ـ ساختمان ۵۵۵ تلفن ۱۳ ـ ۸۳۶۷۱۱

اهواز : خیابان ششم بهمن ـ خیابان داریوش شماره ۴۰۷ ـ تلفن : ۲۴۲۸۶

اطلاعیه وزارت آموزش وپرورش

تعقیب بخشنامه ۲۰۰۷۶ر۴ ـ دآ ـ ۹ر۶ر۵۳ بعنوان ادارات کل، دفاتر برنامه ریزی و سازمان های وزارت آموزش و پرورش باطلاع میرساند :

براساس طرح آموزشی جدیدی که باهمکاری بانک جهانی توسعه و ترمیم ویونسکو در دست اقدام میباشدمقرر است تعدادی مدارس نمونه در سطوح ابتدائی ، راهنمایی تحصیلی و متوسطه جامع در بعضی از مراکز استانها تاسیس وتجهیز گردد. تاسیس چهار مرکز تربیت معلم در شهرستان های اهواز، اصفهان ، مشهد و تبریز نیزدر طرح فوق‌الذکر پیش‌بینی گردیده است تعدادی ازاین مدارس از ابتدای سال تحصیلی ۵۵ـ۱۳۵۴ آغاز بکار خواهند کرد .

برای تامین کادر موردنیاز واحدهای آموزشی فوق‌الذکر درنظر است تعدادی افراد واجد شرایط انتخاب و ترتیب شرکت آنان دردوره های بازآموزی ، کارآموزی در داخل وخارج از کشور داده شود. داوطلبان باید حائز شرایط زیر باشند :

الف ـ دارا بودن مدرک تحصیلی لیسانس .

تبصره ـ برای ریاست ومعاونت مدارس ابتدائی دیپلمه هائی که بزبان انگلیسی تسلط دارند بشرط دارا بودن‌شرایط مدیریت(درمهرماه ۵۴) نیز میتوانند پرسشنامه‌های مربوط را تکمیل نمایند.

ب ـ داشتن حداقل سه سال سابقه تدریس و دارا بودن شرایط مدیریت (درمهرماه ۵۴).

پ ـ تسلط بزبان انگلیسی

ت ـ حداکثر سن برای داوطلبان احراز پست های مدیریت چهل سال وبرای احراز پست های آموزشی سی سال خواهد بود .

داوطلبان واجد شرایط میتوانند پرسشنامه های مربوط را از ادارات آموزش و پرورش دریافت و پس از تکمیل حداکثر تاروز سی‌ام مهرماه ۱۳۵۳ به دفتر آموزش ضمن خدمت واقع در تهران ، میدان آریامهر، خیابان طاق‌بستان، کوچه امام پلاک ۳۸ ارسال دارند . ف

م‌الف ۱۳۲۵۱

آ ـ ۹۴۹۰۸

دفتر آموزش ضمن خدمت

از دیروز تا امروز

چهل سال قبل درهمین روز

بواسطه بدی وضع نان بلدیه تهران به خبازها اخطار کرد

اخطار به خبازان طهران- با اینکه بلدیه آرد مصرف خبازی طهران را از بهترین گندم مرغوب ولایات تهیه و به خبازان میدهد معذلک گاهی دیده میشود بعضی از خبازها آرد نامرغوبی بطور قاچاق تهیه و داخل نموده و یا در عمل آوردن خمیر و طبخ نان تقلباتی میکنند. لذا برای آخرین دفعه اخطارمیشود هر خبازی که در تهیه خمیر و طبخ نان دقت لازم‌رامرعی نداشته‌و نان دکانش بدباشد جواز دکان او بدیگری منتقل و خودش برای همیشه از داشتن شغل خبازی در طهران ممنوع‌خواهد بود- بلدیه‌طهران.

افتتاح دبستان مجیدی

سرلشگر مجید

اخیرا از طرف اداره معارف عراق «اراک» از محل موقوفات‌سرتیپ الدوله ناصر الدوله اقدام بتاسیس یکباب دبستان بنام دبستان مجیدی شده و بمناسبت‌افتتاح دبستان مزبور فیروز«ناصرالدوله» جشن باشکوهی باحضور روسا ادارات ووجوه اهالی منعقد و چون تاسیس دبستان از محل موقوفات با آگاهی اهالی از اوضاع‌سابق‌اوقاف تازگی داشته جشن‌مذکور بامسرت فوق‌العاده‌ای تلقی شده است.

مراجعت وزیر داخله

آقای جم وزیر داخله که هفته گذشته برای رسیدگی به امور صحی و مریضخانه ها به گیلان ومازندران عزیمت نموده بودند پس از انجام کارهای مربوطه بطهران مراجعت نمودند.

ساعت بزرك تبریز

بقرار اطلاع واصله از تبریز یک ساعت بزرگی برای نصب در وسط شهر از انگلستان خریداری وقریبا به تبریز وارد خواهد شد. ساختمان برج این ساعت نیزکه از طرف بلدیه تبریز شروع شده بود قریبا تکمیل خواهد شد. زنگهای ساعت مزبور بقدری بزرگ استکه‌صدای آن ازمسافت هفت کیلو متری شنیده میشود.

محصول چغندر

محصول چغندر سال جاری کلیه نقاط چندی است که بدست آمده‌و چند روز است که ملاکین وزارعین شروع به برداشت محصول مزبور نموده‌اند . طبق اطلاعات حاصله محصول چغندر سال جاری خوب است و چون کارخانجات قند سازی در سال جاری قندهای کله بیشتر میسازند دو روز است شروع به مقدمات کار نموده‌اند.

زیر آوار

طبق راپورت واصله ازشیراز آقای آزاد خرج متصدی صندوق بلدیه دوشب قبل، موقعی که روی تختخواب خوابیده بود دیواری که مجاور اوبود‌خراب ایشان و خانمش زیر آوار رفته فوری خبر به مستخدمین رسیده آنها را بیرون و به مریضخانه برای معالجه اعزام میدارند.

روش نوین

دکتر صدیق

در تعلیم و تربیت - تالیف دکتر عیسی صدیق، «صدیق اعلم سابق» از قرار جلدی دوازده ریال در کتابخانه ابن‌سینا و طهران‌بفروش میرسد.

« نقل از اطلاعات۸ مهر ۱۳۱۴»

پیشگاه مبارك شاهنشاه‌خردمند ایران

تاسیس دانشگاه رضا شاه کبیر بنیادی پایگیر برای جوانانی است که دیگر افکار بلند پرمایه از فرهنگ ایران خود را ارزانی بیگانگان نسازند و این خود زیربنای دگرگونی های‌سازنده‌تر جامعه ایران است . درود به افکار بلند و خلاق رهبر خردمند ایران.

رئیس اتحادیه صنف خباز آل حبیب‌الله‌سعادت

پیشگاه مبارك شاهنشاه آریامهر ارواحنافداه

باکمال افتخار و مباهات و با ابراز حقشناسی از اینهمه مراحم ملوکانه سپاس بیکران خود رابه خاکپای همایونی معروض داشته و از بذل‌عنایتی که در تاسیس دانشگاه رضاشاه کبیر باهالی این استان فرموده‌اند بار دیگر مراتب فدویت وبندگی خود را به‌پیشگاه مبارک معروض میدارم .

جان نثار

نایب رئیس اتحادیه صنف میوه‌جات وتره‌بار فروشان آل قدرت‌الله جبرئیل

آگهی استخدام پیمانی

سازمان ثبت اسناد و املاك كشورسه نفر را كه دارای دیپلم كامل متوسطه بوده‌و بامور نقشه‌كشی آشنائی كامل داشته‌باشند طبق آئین‌نامه استخدام پیمانی‌برای خدمت در قزوین استخدام می كند.داوطلبان می توانند فرم زیر این آگهی را تكمیل كرده وهمراه ۲ قطعه عكس ۴×۳ حداكثر تا ده‌روز بعد از انتشار این آگهی به نشانی تهران خیابان فروغی اداره كل كارگزینی سازمان ثبت اسناد و املاك كشور ارسال دارند پروانه ورود بجلسه امتحان و مسابقه در تاریخ۲۵ر۷ر۵۳ درمحل‌فوق‌بین‌داوطلبان توزیع خواهد شد . تاریخ و محل امتحان‌در پروانه مذكور درج خواهد شد .

قاسم رئیسیان

معاون وزارت دادگستری ورئیس سازمان‌ثبت اسناد و املاك كشور

برگ درخواست شغل‌ازسازمان ثبت اسناد و املاك كشور (استخدام پیمانی)

نام خانوادگی	نام
نام پدر	شماره شناسنامه
محل صدور	تاریخ تولد
مدرك ورشته تحصیلی	وضع خدمت وظیفه
داوطلب شغل	محل جغرافیائی مورد تقاضا
نشانی كامل شهر	خیابان
كوچه	شماره منزل
تلفن	امضاءداوطلب

م الف ۱۳۲۴۹

آگهی استخدام

سازمان تعاون مصرف شهر وروستا برای‌تكمیل كادر حسابداری خود در تهران به تعدادی كارمند نیاز دارد .

شرایط استخدام

۱ـ تابعیت دولت شاهنشاهی ایران‌ومتدین بودن بیكی‌ازادیان(اسلام‌ـ مسیحی‌ـ كلیمی‌ـ زرتشتی)

۲ـ دارا بودن لیسانس حسابداری و حداكثر سن ۳۵ سال

۳ـ داشتن صحت مزاج و معتادنبودن بمواد مخدره برابر گواهی بهداری‌سازمان

۴ـ سپردن حداقل ۵ سال خدمت درسازمان

۵ـ ارائه برك عدم سوء پیشینه

داوطلبان خدمت باید فرم‌زیرراتكمیل نموده بانضمام دو قطعه عكس ۴×۳ و فتوكپی آخرین مدرك تحصیلی و فتوكپی شناسنامه خود تاپایان روز یكشنبه ۱۲ مهرماه ۵۳ باپست سفارشی به نشانی تهران خیابان فردوسی سازمان تعاون مصرف شهر وروستا ارسال دارند .بدیهی است بمدارکی که پس از تاریخ بالاتحویل پست شود ترتیب اثر داده نخواهد شد .

نام	نام خانوادگی — نام پدر
تاریخ تولد	محل تولد
تاریخ و محل صدور شناسنامه	مجرد / متاهل
آخرین مدرك تحصیلی	نشانی محل سكونت خیابان
كوچه	شماره
تلفن	امضای داوطلب

م الف ۱۳۲۱۳۲ آ ـ ۹۴۹۰۹

گزارشی در باره ناشنوایان

حاضرم برای گوشی شنوا، چشمهایم را بدهم

★ ۳۵۰ هزار ناشنوا برای درمان شدن بی‌تابند
★ آنتی‌بیوتیک ها گاهی عامل کری است
★ یك سیلی خشم‌آلود مادر کودك را از نعمت شنیدن بی بهره میکند .

در دنیای‌خاموش کودکان‌ناشنوا، چشمها دریچه‌ای است بازوروشن که معصومیتی غریب دارد وجهان را با حسرت ،حیرت و کنجکاوی وبا شعاع مهربانی که از آن‌گوی های درخشان ساطع‌میشود، نگاه میکنند . دریغا ، که از دومیلیون ونیم معلول ایرانی ۳۵۰٫۰۰۰نفر ناشنوا هستند یا به نوعی‌گرفتاری ناشنوایی دچار آمده‌اند .

اگر بدانیم « هلن کلر» بانوی دانشمند امریکایی که نابینا و و ناشنوا بود روزی به دوستان خود گفته و بعد ها نوشته بود که :

«اگر مختاربودم که بین‌نابینایی وناشنوایی یکی را انتخاب کنم، ترجیح میدادم‌نابینا باشم . زیرا نشنیدن یعنی‌قطع ارتباط بادنیای خارج .»

بی خواهیم برد که ناشنوا که بدون هیچگونه علائم ظاهری معلولیت حتی ازجلب توجه‌اجتماع محروم است ، رنجی جانکاه‌تر از معلولان دیگر دارد .

سازمان ملی رفاه ناشنوایان که از سال ۱۳۵۰ خدمات خود را بمنظور پیشگیری، درمان،آموزش تامین اشتغال و پرورش‌شخصیت ناشنوایان آغاز کرده است ، تحقیقات جالبی راجع به جامعه ناشنوایان ایران به عمل آورده است ، به این امید که‌آشنائی با احوال این‌جامعه‌بزرگ درد،اندوه ونیاز آنها همچنان ناشناخته و مورد بی‌اعتنایی مانده است ، حوصله و عنایت اجتماع رابیشتر کند .

این سازمان ، خدمات خودرا به ناشنوایان در سنین قبل از مدرسه و پس از ۱۵ـ۱۴ سالگی که آموزش مدرسه پایان می‌یابد، عرضه میکند ـ در سنین مدرسه ناشنوایان در کلاس های ویژه کودکان استثنایی که مربوط به وزارت آموزش و پرورش است تعلیم می بینند ـ مدیر عامل این سازمان خانم ثمینه باغچه‌بان‌است که گویی خدمت به کودکان کرو لال بطور موروثی باو رسیده است .

مدیر فنی این سازمان خانم‌قمر مشیری راجع به کودکان ناشنوا می گوید :

« متاسفانه خانواده‌ها خیلی‌دیر متوجه ناشنوایی بچه هایشان می شوند و اغلب فرصت آموزش‌لب خوانی که از ۲ تا ۵ سالگی‌است از دست میرود . مضافا که‌اصولا امکان کمک و خدمات رفاهی‌برای این گروه اندک است .

در ایران فقط ۶ درصدجمعیت ناشنوای مدرسه‌رو خدمت‌آموزشی مخصوص دریافت کرده‌اند و ۹۴ درصد بقیه از هرگونه خدمتی محروم مانده‌اند و در حال حاضر ۳۵۰۰۰ کودک در سنین مدرسه هستند . بزرگسالان ناشنواسهمی معادل۲٫۰درصداز خدمات‌آموزشی دارند .

در حال حاضر ۲۰۵۵ دانش آموز ناشنوا در ۲۳ مرکزوابسته به مدارس عادی مشغول تحصیل هستند . این گروه را ۲۳۰ متخصص تعلیم می دهند .»

علل ناشنوائی

ناشنوائی علل بسیار گوناگونی دارد . در ایران که رسم ازدواج های فامیلی متداول است ، یک علت عمده کری‌باصطلاح همخونی است . ۴۶ درصد ناشنوایان‌بنا برآمار به این علت کر و لاجرم لال هستند . امراض عفونی، امراض‌بصوری(سرخک ـ سخملک..) منتژیت ، یرقان ، ابتلاء مادر به سرخجه در طول حاملگی ،زایمان غیر طبیعی ، تولد نارس، صدای غیر مترقبه ، بعضی از ترکیبات آنتی بیوتیک ها از دلایل عمده ابتلا به کری هستند . بسیاری‌از کریها تا حدودی ترمیم پذیرند اما کریهای مربوط به گوش میانی (عصبی) غیر قابل علاجند .

خانم جولیا سمیعی یک خانم امریکائی که پس ازسال هااقامت در ایران در واقع خود راایرانی میداند .او میگوید :«اگرچه‌پیشرفت تکنولوژی اصولا به بشر خدمت کرده است اما گاه ضایعات خیلی جدی هم دارد . در آمریکا بچه نارس را در شکم مادر برای‌مدتی حفظ میکنند و یا بچه‌ای که کمتر از ۱٫۵ کیلو وزن داشته باشد بوسیله دستگاه آنقدر نگاهداری می کنند تا ظاهرا وضع طبیعی بدست آورد .

در حالیکه اینگونه بچه ها را که در معرض ناشنوائی وخطرات دیگر هستند اینجا به خانواده و جامعه تحویل‌می دهند. در کشور هائی که تکنولوژی پیشرفته وجود ندارد این بچه‌ها میمیرند و از رنج زندگی آینده، خود و خانواده را رها میکنند».

خانم مشیری میگوید : «هرگز نباید سیلی به‌گوش بچه زد .اینهم یکی از دلایل ناشنوائی است .

ایکاش خانواده ها و مربیان به این نکته توجه داشته باشند».

تحقیق در خانواده ناشنوایان

۸درصد پدران بچه‌های ناشنوا مدرک تحصیلی بالاتر از دیپلم دارند، ۴۴ درصد مدرکی تاحدود دیپلم و ۴۸ درصد بقیه بیسواد و کم‌سواد هستند .

۶۰ درصد مادرهای ناشنوایان مورد بررسی . بیسواد و کم سواد‌ند، ۳۹ درصد مدرکی تا حدود دیپلم و فقط یک در صد مدرکی بالاتر از دیپلم دارند .

وقتی به بررسی میزان درآمد پدران بچه‌های ناشنوا توجه‌کنیم، فقر آنها را به‌آسانی درمی‌یابیم . این خانواده ها که میانگین تعداد فرزندشان حدود ۶ نفر است به میزان ۱۳٫۵ درصد درآمد ثابت ندارند و با دستمزد روزانه اندکی زندگی میکنند .۶۰در صددرآمدی تاحدود ۵۰۰ تومان درماه دارند و ۲۲٫۵ درصد تا ۱۰۰۰ تومانو فقط ۸ درصد درآمدشان بالاتر از ۱۰۰۰ تومان است .

مهمترین خدمت

هدف کلی سازمان ، توان‌بخشی حرفه‌ای ناشنوایان است . اما برای خدمات حرفه‌ای سواد لازم است. بهمین جهت سواد آموزی یکی از مهمترین خدمتها بکودکان و جوانان ناشنوا است . لکن بدون تردید بیشترین کمک و خدمت را مادران میتوانند به کودکان ناشنوای خود بکنند .

اخیرا اندرزگاهی برای مادرانی که کودکان ناشنوایشان زیر ۷ سال هستند درست شده است که به آنها زبان، شنوائی‌ولب‌خوانی آموخته شود تاآنها این فن رابه بچه‌های خودبیاموزند. کودکی‌که باهیچکس ، امکان ایجاد رابطه عاطفی و تفاهمی ندارد ، بامادر به‌آسانی میتواند ارتباط برقرار کند . وقتی مادر بتواند باکودک ناشنوای خود حرف بزند میتواند به‌خواهران وبرادران بچه معلول نیز این فن را بیاموزد و باین ترتیب بآنچه بچه های خانواده را یا معلولیت خواهر یا برادرشان آشنا کند . تابچه ها ضمن‌دانستن مشکل خواهر یا برادر خود از توجه بیشتر به‌او حسودی‌نکنند وبا اولیای خود همکاری بکنند.

وقتی بچه‌ها در خانواده به‌علتی گرفتار میشوند ، پدر و مادر بی‌اراده احساس گناه میکنند وبرای جبران این احساس بکودک معلول محبت بیشتری میکنند که معمولا به نفع کودک نیست .بچه ناقص هرچه زودتر باید احساس استقلال کند .

خانواده های بسیاری هستند که۴ـ۵ کودک ناشنوا دارندایشان دربی بدست آوردن یک کودک سالم ، چندین نفر را به عذاب نقصهای جسمانی وروانی دچار میکنند.

روانشناسی ناشنوایان

ناشنوایان از لحاظ روانی سخت گرفتارند . آنها مردمی زودباور، خوش‌بین و مهربانند . اما اگر اعتمادشان از کسی سلب شود دیگر به او هرگز روی خوش نشان‌نمیدهند چون‌نمیتوانندمسائل خودرا بیان کنند . زود رنج و درون‌گرا هستند ، اگر چه گاهی هم سخت پرخاشگر و عصیان‌زده میشوند

مردم در محیط کار بخصوص تحمل ناشنوایان‌رادارند .ناشنوا درمحیطی که دیگران را همواره گرم گفتگو و تبادل نظر وعواطف می‌بینند، خودرا تنها و غریب‌حس میکند .

بنابراین ناشنوایان الزاما باید در کارگاههای حمایت شده کار کنند تا مشکلی بر مشکلاتشان افزوده نشود .

حرفه‌آموزی به ناشنوایان

تاکنون فقط حدود ۳۰۰ نفر ناشنوا حرفه آموخته‌اند ، ۲۰ هزار ناشنوا در سنین ۱۶ تا ۳۰ سالگی هستند که مستعد حرفه آموزی میباشند .

۱٫۵ درصد ناشنوایان در گروه سنی ۱۶تا ۳۰ حرفه آموخته‌اند و ۹۸٫۵ در صد بقیه محروم مانده‌اند .

بنابراین اشتغال نیز برای ناشنوایان‌از جلم‌مهمترین‌مشکلات است .

یك شوهر :

زنم ماشین جوجه کشی شده‌است

اختلافات خانوادگی
از خانه سقراط تا راهروهای دادگستری

حتی از زمانی که زوجه سقراط دوستان و شاگردان فیلسوف و گاهی خود او را از خانه میراند تا وقتی که ابوالحسن خرقانی عارف مشهور از زن خویش به شیر درنده پناه‌برداختلافات زن‌و شوهری بوده تا امروز که نه تنها کاهش نیافته‌که تشدید هم شده است .

به ریشه های اختلاف زن و شوهری در عصر خود توجه‌کنیم که بیشترخنده‌دار وعبرت انگیز است .

من عاشق زنهای پیرم

در یکی از شعب دادگاه های حمایت خانواده خانم « ناهید الف» که زن ۲۴ سالمو زیبائی است به قاضی میگفت :

« پس از سه سال ازدواج درحالی که دخترکم فقط یکسال و نیم دارد بایداز شوهرم جدا شوم . اینرا شوهرم می ـ خواهد . دیگر از مبارزه خسته شده‌ام . شوهرم تصمیم گرفته است با زنی که تقریبا سن و سال مادرش را دارد ازدواج کند ...»

البته قاضی حیرت نکرد ، چرا که بیماری گرایش مرد های جوان به زن های پیر بی‌سابقه نیست و در واقع نومی بیماری روانی است .

ناهید به قاضی می گفت : « همین روز ها آن زن یک اتومبیل آمریکایی آخرین مدل به شوهرم هدیه داده است‌و مدت ها من نمی دانستم که این ماشین از کجا آمده و مدتی بعد که راز عشق‌شوهرم برملا شد دانستم کادو های گرانقیمت را آن زن ، به شوهرم می دهد .»

ناهید که خشم فرو خورده راسعی میکرد پنهان کند ، حتی اعتراف کرد که مدتی خیال میکرده شوهرش قاچاقچی شده یا به کار های خلاف دست زده است .

قاضی با این زن و شوهر که قبلا توافق کرده بودند حرف زیادی نداشت اما زیرکانه مرد را به روانشناس حوالت داد تا شاید مشکل روانی او حل شود.

زیر آواری از منت

زن و مردی که قصد جدایی‌ازیکدیگر را داشتند ، در راهرو های دادگستری انگار معرکه گرفته بودند . مرد که بنظر ۷ـ۳۶ ساله میامد میگفت :« ایهاالناس ! آخر این چه زندگی است والله دیگر خسته شده‌ام . من از دست منتهایی که برسر دارم خسته شده‌ام . زن من ازهربابت برسرم منت میگذارد . وقتی پس ازساعت ها کار خسته و کوفته به خانه برمیگردم، زنم یک لقمه غذای سرد و بدمزه جلویم می‌گذارد و میگوید : از صبح تا شب‌توی این خانه به خاطر تو کار می کنم ، این غذا را برای تو پخته‌ام . زن من بنا به گفته خودش ، بخاطر من غذا میپزد ،راه میرود ، مادرو پدرش را دعوت میکندو.. خلاصه از پس بخاطر بیش افتاده‌ترین‌کار ها سرم منت گذاشته که دیگر برای‌خودم هم خاطری ندارم .

میدانید یکی از موارد تکراری در اختلافات زناشویی ، مسائل مربوط به فامیل زن یا شوهر و بخصوص فامیل شوهر است . خانمی به قاضی میگفت :

« بیست سال است که کلفت‌بی‌جیره مواجب فامیل شوهرم هستم . نزدیک‌است همه انگشتانم را از دست بدهم ، از بس ظرف میشورم و غذا میپزم ، واقعا خسته شده‌ام . من ماه تا ماه میهماندار فامیل شوهرم هستم که از شهرستان به‌تهران می آیند . هر روز باید برای خرید و دیدن خیابان ها آنها را به این طرف و آنطرف ببرم . برای هردسته میهمانی‌بدهم و هزار جور گرفتاری که مرابکلی‌ازمسائل فرزندان و زندگی خودم دور کرده است. وقتی هم به شوهرم میگویم چرا من باید از هفت پشت فامیل تو مثل یک کلفت موظف پذیرائی کنم فریادش به آسمان میرود .

زنم ماشین جوجه‌کشی است !

زنها اغلب دل پردردی از شوهران خود دارند ولی گاهی مرد ها هم شکوه های جالبی از زنهایشان دارند .

مرد ۴۰ ساله‌ای به قاضی از همسرش شکایت میکرد که :

«آقا ، من از صبح تا شب بایدجان بکنم که خرج زن و شش بچه‌ام رابدهم. هیچوقت فکر نمی کردم صاحب شش‌بچه شوم . گناه وجود اینهمه بچه فقط به گردن زنم است . او یک ماشین جوجه کشی است ، من زن میخواهم .نه‌ماشین جوجه کشی ..»

آگهی دعوت مجمع عمومی عادی سالیانه و مجمع عمومی فوق‌العاده

ازصاحبان محترم سهام دعوت میشود برای شرکت در جلسات مجمع عمومی عادی سالیانه شرکت که در ساعت چهار بعد از ظهر ومجمع عمومی فوق‌العاده که در ساعت شش بعد از ظهر روز چهارشنبه بیست و چهارم مهر ماه ۱۳۵۳ در محل شرکت واقع‌در رضائیه کارخانه قندتشکیل میگردد بشرکت تشرف فرما شوند .

صاحبان محترم سهام یا نمایندگان قانونی اشخاص حقوقی‌بایستی تاروز قبل‌از تشکیل جلسه با ارائه اوراق سهام خود ورقه‌ورودیه دریافت فرمایند .

دستور جلسه مجمع عمومی عادی سالیانه عبارت است از :

۱ـ استماع گزارش هیئت مدیره وبازرس قانونی در مورد عملیات سال مالی قبل .

۲ـ رسیدگی ـتصحیح ـ تصویب ترازنامه و حساب سود وزیان واتخاذ تصمیم نسبت بسود حاصله .

۳ـ انتخاب بازرسان اصلی و علی‌البدل

۴ـ تعیین روزنامه‌ای که آگهی های شرکت در آن درج ومنتشر خواهد شد .

دستور جلسه مجمع عمومی فوق‌العاده سالیانه عبارت است از:

اتخاذ تصمیم نسبت به پیشنهاد هیئت مدیره و بازرس شرکت در مورد تقلیل سرمایه شرکت .

هیئت مدیره شرکت سهامی خاص قند رضائیه
آ ـ ۹۴۸۲۸

جناب آقای دکتر بهمن مدرک جراح عالیقدر

هم‌اکنون که بلطف پروردگار و محبت وکوشش های بی‌شائبه جنابعالی ناراحتی اینجانب بوسیله عمل جراحی ستون فقرات با موفقیت انجام گردید بدین وسیله از جنابعالی و آقای دکتر طلوعی پزشک بیمارستان آریا تشکر و قدردانی نموده و موفقیت روزافزون آن پزشک عزیز را از خداوند خواستارم .

غلام داود صادقی
آ ـ ۹۴۶۷

شرکت ملی ذوب آهن ایران

آگهی استخدام

شرکت ملی ذوب آهن ایران کادر مندرج در ذیل رابا حقوق و مزایای مکفی جهت خدمت در واحد ساختمانی‌ذوب آهن آریامهر و واحد طراحی شهرسازی شرکت و واحد ساختمانی آریاشهر استخدام مینماید :

۱ـ مهندس راه و ساختمان باسابقه کار در نظارت و اجرای محاسبات ساختمانی
۲ـ مهندس مکانیک باسابقه کار در تاسیسات تکنولوژی
۳ـ مهندس تاسیسات باسابقه کار در لوله کشی گاز و آب و فاضلاب، حرارت رسانی
۴ـ مهندس الکترونیک
۵ـ مهندس برق باسابقه کار در شبکه‌های شهری
۶ـ مهندس معمار
۷ـ مهندس نقشه‌بردار باسابقه کار در ترازبندی وژئودزی ساختمانی
۸ـ پزشک متخصص قلب و عروق
۹ـ پزشک متخصص جهازهاضمه
۱۰ـ پزشک متخصص گوش و حلق و بینی
۱۱ـ پزشک متخصص زنان و زایمان
۱۲ـ پزشک متخصص جراحی عمومی
۱۳ـ پزشک متخصص ارتوپدی
۱۴ـ پزشک متخصص اطفال
۱۵ـ پزشک متخصص امراض روانی
۱۶ـ پرستار
۱۷ـ بهیار
۱۸ـ تکنسین راه و ساختمان (دیپلم و فوق دیپلم)
۱۹ـ تکنیسین نقشه‌برداری
۲۰ـ مترجم زبان روسی
۲۱ـ مهندس بهداشت صنعتی
۲۲ـ نقشه کش و نقشه کش کارتوگراف
۲۳ـ تکنسین اطاق عمل

متقاضیان میتوانند همه روزه بادر دست داشتن مدارک لازم به‌اداره کاریابی شرکت ملی ذوب آهن ایران واقع در میدان کاخ خیابان ابتهاج یا قسمت کارگزینی ساختمانی ذوب آهن آریامهر واقع در ۴۵ کیلو متری جاده اصفهان ـشهرکرد مراجعه نمایند. ز

سرپرست کل عملیات ذوب آهن آریامهر
م الف ۱۳۲۳۶

نشانی جدید شرکت هواپیمائی اس. آ. اس و شرکت هواپیمائی بین‌المللی تایلند از فردا

SAS THAI

از تاریخ اول اکتبر ۱۹۷۴ (نهم مهر ۱۳۵۳)
شرکت هواپیمائی اسکاندیناوی شرکت هواپیمائی بین‌المللی تایلند
سازمان مشترك خود را درآدرس زیر تاسیس خواهندکرد :

ساختمان عاصمی
خیابان‌سپهبدزاهدی (فیشر آباد)
نبش‌خیابان نیکو تهران
تلفن : ۳ ـ ۸۳۵۵۹۱ یا ۲۸ ـ ۸۳۰۰۲۷
صندوق پستی : ۱۹۳۳

تسهیلات فوق‌العاده عالی پارکینك زیرزمینی در اختیارشماست

SCANDINAVIAN AIRLINES THAI INTERNATIONAL

آگهی استخدام کارآموزافزارمندی

نیروی هوائی شاهنشاهی بمنظور تکمیل کادر افزارمندخود تعدادی کارآموز افزارمند که واجد شرایط زیر باشند ازطریق مسابقه ورودی استخدام می نماید داوطلبین در مدت دوسال کارآموزی از کمك هزینه تحصیلی (سال اول ۳۰۰۰ ریال و سال دوم ۴۰۰۰ ریال) و عدای بین روز استفاده نموده وپس از طی‌دوره مربوطه و گذراندن آزمایش درتخصص های مختلف بسمت‌افزارمنددائم‌استخدام واز مزایای‌طبقه و درجه تخصص‌مربوطه خوداستفاده خواهندنمود داوطلبین‌واجد شرایط می توانند جهت ثبت‌نام‌از تاریخ ۱۳٫۷٫۵۳ الی ۲۰٫۷٫۵۳ همه روزه به استثناء پنجشنبه و جمعه و روز های تعطیل از ساعت ۸ الی ۱۱ با در دست داشتن مدارك‌لازم بکارگزینی‌غیر نظامیان فرماندهی لجستیکی هوائی شاهنشاهی واقع‌در دوشان تپه (خیابان‌فرح‌آبادژاله) مراجعه نمایند .

شرایط استخدام

۱ـ تابعیت ایران
۲ـ دارابودن‌صحت مزاج طبق گواهی بهداری نیروی‌هوائی شاهنشاهی
۳ـ نداشتن سوء پیشینه
۴ـ متدین بودن بیکی از ادیان (مسلمان ، مسیحی ، زردشتی ، کلیمی)
۵ـ سن داوطلبان از ۱۵ سال‌کمتر واز ۲۵ سال بیشتر نباشد دارندگان برك خاتمه خدمت یا معافیت از خدمت زیر پرچم باستثناء معافیت پزشکی‌مقدم خواهند بود .

۶ـ دارا بودن گواهی نامه سوم متوسطه(فارغ‌التحصیلان‌مدارس‌حرفه‌ای ودارندگان مدارك تحصیلی بالاتر در صورت‌تساوی‌شرایط حق تقدم دارند.

مدارك موردنیاز

۱ـ عین شناسنامه عکس‌دارو دو برك فتوکپی آن
۲ـ عکس ۴×۳ چهار قطعه
۳ـ عین مدرك تحصیلی و یکبرك فتوکپی آن
م الف ۱۳۱۲۴
آ ـ ۹۴۵۹۲

آتشب، وقتی همگی از عروسی برمی‌گشتیم دیروقت بود دراین میان، ما ماندیم ویك ژیان

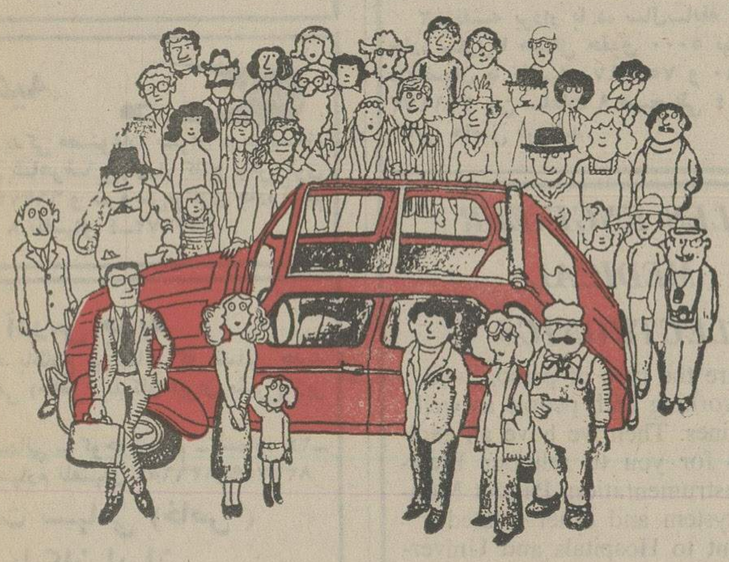

اداره و نمایشگاه مرکزی:
خیابان آیزنهاور ـ شماره ۵۵۳ تهران تلفن ۵ـ۹۷۲۰۷۱

اثاثیه

فروش دست‌دوم

بعلت مسافرت مقداری اثاثیه‌و لوازم منزل و پوشاک زنانه بفروش میرسد ۷۷۹۳۷۰

مقدار زیادی پالتو و مانتو و کت و لباسهای پشمی تریکو زنانه که بعضی ها دست اول و بقیه تمیز ومرتب (بمدت سه روز) بقیمت ارزان بفروش میرسد تلفن ۸۴۸۸۷۰ آ ـ ۱۳۹۹۹

وسایل منزل شامل موکت‌آئینه شمعدان گرام تلویزیون و ظروف چینی بعلت مسافرت بفروش میرسد ۶۲۱۷۴۹ آ ـ ۱۹۹۹۲

یک امپلی‌فایر با۲بلندگوبفروش میرسد تلفن ۸۶۴۳۱۳ آ ـ ۱۴۰۲۱

بعلت مسافرت یك خانم آلمانی مقداری‌لباسهای نو دست دوم بفروش میرسد از سه‌شنبه تا پنجشنبه یکسره تلفن: ۸۹۳۶۷۷

مبل سالن پذیرائی وماشین‌لباسشوئی و خشک‌کن آمریکائی نو فروشی تلفن ـ ۶۳۵۹۹۳ آ ـ ۹۴۲۹

بعلت مسافرت‌بخارج‌اثاثیه‌منزل فرش ولباس فرنگی‌نو ودست دوم فوری بفروش میرسد . خیابان‌پهلوی‌بالای پارکساعی مقابل داروخانه پارس کوچه فرحبد دست‌چپ‌بعدازپلاک۳۰ منزل دوم‌طبقه دوم ۶۸۰۳۹۵ آ ـ ۱۴۰۲۰ ۱ـ۲

مقداری لباس زنانه خارجی‌نو دست دوم فروشی یوسف‌آباد خیابان محمدرضاشاه انتهای خیابان ۲۲ پلاک ۵۹ ۱ـ۳ آ ـ ۱۴۰۸۱

بعلت مسافرت
مقداری لباس زنانه بفروش میرسد تلفن ۸۲۱۰۴۱

لباس زنانه آلمانی و فرانسوی بفروش‌میرسد عباس آباد آپادانا خیابان نیلوفر کوچه ۱۶پلاك ۳۲ طبقه دوم ۳ تا ۷ همه روزه خانم رابین رنویز

خرید

بازرگانی فرش کیهان ۸۳۰۹۰۴ و ۸۲۳۷۷۶
خریدار نقدی‌همه رقم فرش کهنه‌ونوجهت صادرات‌روزولت میدان ۲۵ شهریور .

نمایشگاه فرش سابان تلفن ۶۶۱۰۶۹ بهترین خریدار فرش وقالیچه های کهنه و نو با قیمت عادلانه جهت صادرات

گالری فرش کارلو فرشهای شما را ارزیابی وبیش‌ازدیگران‌خریداریم تلفن ۴۲۶۴۱

ایران فرش ۷۷۴۹۷۲
فرشهای‌کهنه و سایرلوازم‌منزل بهرمبلغ نقدا بیشتر ازسایرین خریداریم تلفن ۷۷۷۰۲۵

فروشگاه‌آستارا ۹۲۶۴۰۲ بهترین خریدار یخچال برقی و نفتی .تلویزیون و غیره ...

فروشگاه آسیا۹۲۲۸۳۲ خریدارفرش یخچال‌برقی و نفتی تلویزیون وغیره

جهان کالا ۹۲۵۴۵۸ خریداریخچال‌تلویزیون و لوازم منزل شما .

فرش کرمانشاهی ۸۴۶۵۲۴ خریدار و فروشنده انواع‌فرش

فروشگاه بختیاری‌تلفن۷۵۹۳۲۹ بهترین خریدار کلیه‌لوازم‌منزل

فروشگاه آریا۹۲۹۳۹۳ خریدارفرش و سایرلوازم‌منزل

فرش زنجانی ۳۴۹۴۳۸

کرایه

تایپ ناصر
کرایه انواع ماشین تحریرتلفن ۸۲۶۲۰۵ دروازه‌دولت مقابل سعدی .

شستشوی مبل وفرش

دوراکلین‌سرویس‌امریکا
باتکنیک برترگرانتر مطمئن‌تر تلفن‌های ۸۴۸۳۹۵و۸۴۸۳۹۶و ۸۴۵۶۸۳

کلین سرویس
خشکشوئی مبل فرش موکت‌با دستگاه وپرده بانصب مجانی تلفن ۹۵۲۵۴۶

کارخانه‌قالیشوئی‌اطلس
تلفن ۹۵۲۵۴۶ و ۹۷۵۴۳۰

کارخانه قالیشوئی ادیب تلفن های ۹۵۶۵۶۵ ۹۵۸۹۵۰ و ۹۵۲۴۵۴

خشکشوئی مبلمان‌ادیب یکدست ۵۰ تومان
خشکشوئی پرده پارچه‌وکرکره **بانصب مجانی۹۵۶۵۶۵**

سرویس‌آلمان بزرگترین
خشکشوئی مبلمان فرش‌موکت پرده
در محل ۷۹۵۳۰۷

قالیشوئی و رفوگری شمسائی تلفن ۳۱۲۸۱۹

تعمیرات

تلویزیون

تعمیرگاه تلویزیون الکترون با **تائیدوزارت‌کار۷۶۳۶۸۲**
تعمیرتلویزیونهای R.C.A-R.T.I شاوب‌لورنس . فیلیپس.سییرا تلفونکن و سایر مارکهاسرویس مجهز سیار درشهروشمیرانات

تعمیرگاه مجاز شماره ۱۱ شاوب لورنس
سرویس سیار فوری برای کلیه نقاط تهران و شمیرانات
تلفنهای ۶۶۷۱۷۱ ۶۶۹۵۱۴ ۴۲۷۳۳
SCHAUB-LORENZ

سرویس تلویزیون گارانتی تلفن ۶۲۸۳۷۱
سرویس‌سیار R.C.A-R.T.I سییرا مدیاتور جنرال الکتریک وگراندیک بویژه شمیرانات

تعمیر تلویزیون نصب آنتن تمام کانال ۷۶۴۱۹۳

JOINT TECHNICAL SERVICES ORGANISATION

موسسه فنی سرویس مشترك
تعمیرانواع واقسام‌تلویزیونهای لامپی‌وترانزیستوری‌قدیمی‌وجدید

سیستم رنگی با ۱۰۰ تومان
نصب آنتن های تمام کانال و ضد زنك
جی‌ـبی‌ـسی
۳۴۵۶۶۱
۹۶۳۵۸۷

SCHAUB-LORENZ
شاوب لورنس
سرویس فوری۸۸۳۲۶۲

تعمیرگاه تلویزیون های تلفنکن ،شاوب‌لورنس ، فیلیپس ، آر،تی،ای و سایر مارکها ۷۷۶۹۴۴

شاوب لورنس
SCHAUB-LORENZ
تلفن ۳۴۲۴۶۳

تعمیرگاه‌تلویزیون‌اکبری
داودیه میرداماد ۷۷۲۴۲۹ ۱ـ۱۰ آ ـ ۱۳۹۴۷

شوفاژ

نصب و تعمیرات شوفاژ
۷۹۳۸۹۷

شرکت هاتکول۸۴۷۶۵۱ نصب سرویس نگهداری شوفاژ تهویه سردخانه کولر

عامل نصب و سرویس کولر ـ آبگرمکن نفت سوز وگاز سوز ـاجاق گاز ـ یخچال ـ ماشین لباسشوئی ـکانال‌کشی ساختمان
تلفن ۸۳۱۸۰۷

تکنیکال شوفاژ
تعمیر وگارانتی تهویه مطبوع، تهویه سیستم ابی ، کوره هوای گرم شوفاژ .
تلفن۷۹۳۸۱۱ ۱ـ۳۰ آ ـ ۱۳۸۲۶

نصب شوفاژ ـتهویه و تاسیسات‌آبرسانی‌وبرق ساختمان اکتیویته تلفن ۶۶۵۰۷۵ ۱ـ۱۵

نصب‌وسرویس‌نگهداری شبانه روزی شوفاژ ۷۹۶۱۰۳

سرویس آبگرمکن ۴۷۷۹۹

سرویس آبگرمکن‌فوری ۷۶۵۲۴۴

شرکت رام‌شین‌نصب و نگهداری شوفاژ تلفن ۹۳۹۷۳۲و۳۱

کولر

تعمیرگاه‌مجاز ۱۳۱ ارج
سرویس نصب رنگ‌آمیزی آبگرمکن بخاری و روکش برزنتی کولر و کانال کشی ساختمان عباس‌آباد نظامی **۸۵۲۵۶۸ و ۸۴۱۱۲۵**

سرویس‌مجازارج
نصب و تعمیر همه نوع کولر آبی کانال کشی ساختمان آبگرمکن ۵۴۷۹۰۴

نصب وسرویس کولر و یخچال در کمترین مدت ۳۴۰۱۰۶

سرویس و نصب کولر کانال‌کشی‌فوری۷۹۶۱۰۳

سرویس کولر۴۷۷۹۹

راهنمای سرویس
ارج
درسراسرکشور
۹۶۲۰۴۵
ازساعت ۷½صبح تا ۷½بعدازظهر

یخچال

تعمیرات یخچال شوفاژ کولر گازی آبسردکن فوری ۷۹۳۸۹۷

تعمیرگاه سیدحسین تعمیرهمه‌نوع‌لباسشوئی یخچال‌آبگرمکن۸۸۲۴۳۸

تعمیرگاه یخچال‌فریجیدر
اثاث یدکی موجودتلفن۸۴۸۷۵۶

تعمیرگاه یخچال‌وازگن تعمیرات یخچال ،کولر، سردخانه‌فوری۸۴۶۷۹۳

تعمیر یخچال فریژیدر۸۳۹۲۲۵

فروش اتومبیل

بی . ام . و ۲۰۰۲ مدل ۱۹۷۴
شرایط مناسب‌بفروش میرسد
تلفن ۸۴۴۹۷۲

ب.ام.و
ب.ام. و ۷۳ ـ ۵۲۰ مقطوع ۸۵ هزار تومان تلفن۹۵۶۰۲۶ ۱ـ۵ آ ـ ۱۳۸۵۳

اتومبیل‌ب‌ام‌و ۲۸۰۰مدل ۱۹۷۰ بفروش میرسد جهت‌مشاهده به‌پارکینك شهرفرنك‌واقع‌درخیابان عباس‌آباد مراجعه و پیشنهادات را در پاکات سربسته با ذکر جمله «مربوط بفروش اتومبیل ب‌ام‌و» بعنوان نماینده کل ارائه نمایند .

ب‌ام‌و ۲۰۰۲ باشرایط اسان بفروش میرسد تلفن ۴۰۷۷۴و ۶۶۵۴۴۴ ۱ـ۲ آ ـ ۱۴۰۱۳

بی‌ام‌و۲۰۰۲ مدل ۷۴ نارنجی نمره نشده فروشی ۸۵۴۸۸۵ از۱۲تا۸ بعدازظهر . آ ـ ۱۴۰۲۶

پژو
پژو ۷۴ رنگ شیری G-L دانشجوئی تمیز مرتب تلفن ـ ۹۴۱۲۰۰ آ ـ ۱۳۷۵۶

پژو ۴۰۴ و ۵۰۴
مدل ۷۱ بیواسطه فروشی ـ ۸۲۲۵۰۴ ۱ـ۲ آ ـ ۱۳۹۸۷

پژو ۵۰۴ نقره‌ای وآبی‌متالیک تلفن ۶۶۵۳۸۵ آ ـ ۱۴۰۲۲

پژو ۵۰۴ مدل ۷۰
رادیو اف ام ـ پخش‌استریو ـ تهران‌ص بی واسطه مقطوع۴۲ هزار تومان تلفن ۶۳۶۴۷۸ ۱ـ۳ آ ـ ۱۴۱۰

بنز
اتومبیل سواری مرسدس‌بنز نومدل۷۳ باتمام‌تجهیزات رنگ سفید شیری تلفن بعدازظهرها ۸۴۱۲۳۵ ۱ـ۳ آ ـ ۹۱۷۹

یك دستگاه اتومبیل بنز سواری ۳٫۵ لیتر 300 SEL مدل اخر۱۹۷۱ بسیار تمیز و سالم‌بدون هیچگونه عیب (بگواهی نمایندگی) بفروش می رسد طالبین برای ملاحظه به گاراژ شرکت آرمه خیابان وصال شیرازی جنب‌بیمارستان آریا و یا به تلفن های ۶۶۳۰۱۶ و ۴۸۹۷۰آقای محسن‌پورمراجعه‌نمایند. ۱ـ۲ آ ـ ۱۴۱۳۰

بنز ۴۵۰ SE فول اتوماتیك مدل ۱۹۷۴ بفروش میرسد تلفن ۸۵۶۶۰۰ ـ ۸۵۷۷۰۰

مرسدس بنز ۲۵۰ مدل ۱۹۶۸ کاملا تمیز دنده گیربکسی بعلت‌مسافرت بفروش میرسد تلفن ۸۸۱۹۹۹ از ساعت ۲ الی ۸ بعد از ظهر ۱ـ۵ آ ـ ۱۳۹۶۵

بنز ۲۰۰ مدل ۷۳ نمره ترانزیت تلفن ۷۹۰۰۶۰

بنز۲۳۰ اس مدل۶۶ سفارشی بارادیو ـ کولر ـ رنگ‌زرشکی فرمان و ترمزهیدرولیک ولوازم اضافی بدون واسطه مقطوع ۳۸هزار تومان‌از۵تا۸بعدازظهر تلفن ۸۹۲۶۲۳ ۱ـ۲ آ ـ ۱۴۰۳۹

بنز ۲۳۰ ، ۶ سیلندر مدل۷۳ فرمان‌هیدرولیك شیشه‌رنگی گمرك‌نشده تلفن صبح ۹۲۲۵۶۷بعد از ظهر ۷۷۸۸۶۹ کاشانی‌پور

مرسدس‌بنز ۲۰۰ مدل ۶۸ ترانزیت بسیار تمیز اخیرا توسط یکخارجی وارد شده تلفن ۷۸۲۳۶۱ـ۷۰ شرکت بایرایرانشیمی از۷صبح تا ۲ بعدازظهر . ۱ـ۳ آ ـ ۹۴۱۳

بنز ۲۵۰ مدل ۶۶
فرمان هیدرولیک دنده‌گیربکس بسیار تمیز فوری‌بفروش‌میرسد تلفن ۴۳۱۵۰ ۱ـ۲ آ ـ ۱۴۰۳۰

اپل
مدل ۶۸
اپل رکورد۱۷۰۰ استیشن‌مدل ۶۸ بیواسطه فوری بفروش میرسد ۶۲۱۷۴۹

شورلت
یك اتومبیل شورلت مدل ۶۹
باکولر ورنگ متالیک بفروش میرسد تلفن ۶۲۴۵۵۴ ۱ـ۲ آ ـ ۱۳۹۹۵

فورد
فورد مدل ۷۰ شش سیلندر اتوماتیک با کولر بیواسطه فروشی تلفن ۷۷۳۲۲۷

تریمف
یکدستگاه اتومبیل تریومف (استگ) مدل ۱۹۷۴برنگ‌سفید باشیشه اتوماتیک رنگی۵دنده دارای اوردرایووپست‌سری ۸سیلندر بقیمت ۱۳۰ هزار تومان بفروش میرسد . تلفن ۴۹۹۵۹ ۱ـ۴ آ ـ ۱۳۸۷۳

دوج
دوج کرونت شیری مدل ۷۲ تمیز بدون بخاری در گمرک تهران ۶۸۰۰۰ تومان با اریا ۵۰هم تعویض میشود۷۹۲۱۰۹

بیوك الکترا مدل ۱۹۷۲ اتوماتیك با کولرواوپل دیپلمات مدل ۱۹۷۲ اتوماتیك بفروش‌میرسد پارکینك سینما شهر فرنك تلفن ۶۲۴۷۴۵ ـ ۶۲۴۵۹۹

شورلت ایمپالا ۷۲
۶ سیلندر فرمان هیدرولیک شیشه اتوماتیک رادیو باموج اف . ام ۲ درب خیلی تمیز بدون واسطه بفروش میرسد تلفن ۳۱۰۱۲۸ ۱ـ۲ آ ـ ۱۴۰۹۶

پونتیاک اسپرت مدل۶۵ فول اتوماتیک بیواسطه‌فروشی‌تلفن ۷۷۳۲۲۷ آ ـ ۱۴۰۱۹

دوج چلنجر مدل ۷۱
۸سیلندر رنگی و برقی فرمان هیدرولیک سقف‌چرمی بفروش میرسدتلفن۸۵۰۱۷۱و۸۴۶۲۱۶ ۱ـ۳ آ ـ ۱۳۸۷۸

پورشه ۹۱۱ تی مدل۷۱ فروشی تلفن ۸۴۴۵۱۴

کامیون کمپرسی‌فروشی
یک دستگاه کامیون کمپرسی اینترناش ۱۴ تن مدل۶۷موتور داف ۱۴۰ خیلی تمیز وحاضر بکار فروشی تلفن ۶۶۹۵۰۱ ۱ـ۳ آ ـ ۱۴۰۵۲

یکدستگاه‌فولکس‌استیشن مدل ۶۹ بفروش میرسد تلفن ۶۶۹۷۹۵

فروشگاههای اتومبیل

فروشگاه‌برادران گلپایگانی
مرکز فروش اتوبوس و مینی‌بوس تلفن ۲۷۹۰۰ و ۵۳۶۳۰۱

بنام‌خدا
اولین موسسه تحویل فوری پیکان ۵۳ جوانان . دولوکس، کار، وانت در ایران نمایشگاه برادران منصوری آریانا بین کارون و قصرالدشت
تلفن ۹۵۰۹۰۵ و۹۵۶۲۲۵

پیکان
پیکان نو آماده نقد و اقساط شاهرضا چهارراه گرگان‌پلاک ۱۰۶۸

پیکان نو آماده نقد واقساط شاهرضا اول نظام‌آبادپلاک۵۸

فروش اتومبیل تحویل فوری و فروش انواع اتومبیل ساخت ایران تلفن ۸۳۲۳۷۴

کرایه

اتولوکس
اتومبیلهای تشریفاتی با راننده برای داخل و خارج از تهران میدان فردوسی تلفن۸۲۱۲۷۰ و ۸۲۶۶۰۵

گیتی بار
بارکش شهروشهرستان
تلفن ۹۵۶۴۰۵

کالج بار
بارکش شهروحومه
۶۶۱۱۱۱-۴۱۱۱۱

ماشین آلات

موتور ژنراتور
دست دوم از ۶۰ اسب ببالا با ضمانت کار و نصب موجود ست تلفن ۶۲۸۰۸۹

یك دستگاه موتور برق ۲۵۰ ـ ۲۰۰ کیلووات رادیاتوردار جهت نصب روی‌شاسی‌یامستعمل‌قابل استفاده خریداری می شود دارندگان با تلفن ۸۲۱۶۱۵ یا ۸۲۳۰۰۳ تماس بگیرند .

موتورو ژنراتورفروشی
دودستگاه موتور و ژنراتور دویتس ۶ سیلندر ۳۰۰اسب و ۴سیلندر ۱۵۰ اسب ۵۰۰ دور با کلیه تجهیزات حاضر بکار فروشی تلفن ۶۶۹۵۰۱ ۱ـ۳ آ ـ ۱۴۰۴۳

یك شرکت ساختمانی خریدار جروثقیل گردان روی ریل بظرفیت های بزرك میباشد طالبین به تلفن های ۴۹۰۸۶ و ۴۸۹۷۰ آقای محسن‌پور مراجعه نمایند ۱ـ۲

استخدام

استخدام کارگر ساده
بیکنفر زن یامرد جهت کارگاه سراجی بدون سابقه کار با حقوق مکفی ومزایای کامل نیازمندیم از ۹ الی۴ بعدازظهر به ادرس خیابان آریامهر خیابان کاج زیر بانگ پارس مراجعه شود .

تعدادی کارگر ورزیده با مشخصات زیر مورد نیاز است .
۱ـ کارگر جوشکار ۱۵ نفر
۲ـ کارگراسکلت‌کار ۱۵ نفر
آدرس ـخیابان امامزاده حسن جنب گاراژ حرم کارگاه هادی جوشقانی تلفن ـ۵۴۹۶۹۸ ۱ـ۴ ۱ـ۱۳۸۵۶

شرکت زاکار

تعدادی کارمند برای کار تمام وقت‌درتخصص های مشروحه ذیل استخدام مینماید .
۱ـ مسئول مکاتبات بازرگانی‌با تسلط کامل بزبان انگلیسی .
۲ـ سکرتر دوشیزه‌یابانومسلط بزبان انگلیسی سن بیش از۳۰ سال .
۳ـ ماشین‌نویس فارسی ولاتین
۴ـ مسئول امور تجاری (وارد به معاملات خارجی وداخلی)
۵ـ سه‌نفر مرد برای امورمواد شیمیائی و نساجی .
۶ـ سه‌نفر مرد جهت‌امورلوازم برقی و خانگی .
۷ـ چهارنفر مرد برای امور فلزات و اهن آلات .
۸ـ دونفر مرد درقسمت کاغذ وچاپ .
داوطلبان دیپلمه میتوانند همه روزه به ادرس ذیل مراجعه فرمایند :
آدرس:خیابان‌شاه‌عباس‌نرسیده به‌عباس‌آباد کوی دهم‌پلاک۲۶ ۱ـ۲ آ ـ ۱۴۰۹۸

دفترفنی اردشیر استخدام مینماید
کارگر کابینت سازماهر لطفا به سه راه تخت ـ جمشید مقابل خیابان خواجه نصیر طوسی شماره ۲۴۸ دفتر فنی اردشیر مراجعه نمایند . تلفن ۷۵۳۳۶۰

بچند نفراطوکارزیرپوش نیازمندیم تلفن ۵۳۶۳۵۱

یکنفر مترجم انگلیسی بطور پارت‌تایم ۳ بعدازظهردر هفته مورد نیاز است تلفن ـ ۹۷۲۸۷۶ ۱ـ۳ آ ـ ۱۳۹۳۷

نقشه بردار ـ مهندس سرپرست ـو دیپلم‌برای آموزش ۳ تا ۷ تلفن ۹۳۹۶۳۸

یك کارگر با سواد کمتر از۲۰ سال‌برای داروخانه نیازمندیم تلفن۸۲۷۲۷۳ ۱ـ۲ آ ـ۱۳۹۶۶

شرکت مهندسی‌تکنوتار تعدادی کارگر ساده و پرس‌کار استخدام می نماید طالبین به کارخانه شرکت واقع درجاده‌قدیم کرج روبروی شیر ـ پاستوریزه خیابان کاوه روبروی انبار های شرکت لایم مراجعه و یا با تلفن ۹۶۰۷۶۴ تماس حاصل نمایند . ۱ـ۲

ویزیتورداروئی
با سابقه برای بعدازظهر ها خیابان پهلوی‌بالاتراز تخت‌جمشیدخیابان‌دمشق شماره ۲۱ از ۴٫۵ تا ۷٫۵ بعد از ظهر

بچنددوشیزه یابانوی دستکار نیازمندیم تلفن ۵۳۶۳۵۱ آ ـ ۱۳۹۷۰

یک کارخانه بزرگ صنعتی واقع درکیلومتر ۲۷ جاده‌کرج بیکنفر دوشیزه یا بانوی‌دیپلمه که بماشین نویسی فارسی و لاتین مسلط باشدنیازمنداست واجدین شرایط باتلفنهای ۲۷ـ۹۷۰۰۲۶ تماس بگیرند . ۱ـ۲ آ ـ ۱۴۰۰۸

مهندس دیپلمه راه و ساختمان برای محلهای زیرباحقوق‌خوب‌استخدام میشود .
۱ـ با حداقل ۳ سال سابقه کار ساختمانی برای شهراهوازوزاهدان
۲ـ باحداقل ۳ سال سابقه کار راه‌سازی‌برای کارگاهی در نزدیك بم
۳ـ به تعدادی نقشه کش و نقشه بردار و تکنیسین ساختمانی و راه سازی نیز احتیاج است .
آدرس میدان‌فردوسی خیابان پارس کوچه جهانگیر شرکت باستان ۱ـ۲ آ ـ۱۳۹۶۹

Organon

آگهی استخدام
شرکت داروئی ایران‌ارگانون جهت‌ویزیت داروهای خود احتیاج به یک ویزیتورتمام‌وقت دارد .
شرایط :
۱ـ دیپلم کامل‌متوسطه(طبیعی)
۲ـ حداکثر سن ۲۷ سال .
۳ـ دارابودن‌گواهینامه‌رانندگی واتومبیل شخصی .
۴ـ دارا بودن برگ پایان خدمت سربازی یا معافیت‌دائم غیر پزشکی .
واجدین شرایط‌فوق‌بین‌ساعت ۸½صبح الی۲ بعدازظهر باتلفن های۸۴۱۱۱۹ و۸۴۲۱۲۷تماس حاصل نمایند . ۱ـ۲ آ ـ۹۴۸۵

استخدام راننده

به یکنفر راننده متاهل که حداقل ۵ سال‌سابقه رانندگی‌خانوادگی‌داشته باشد مورد احتیاج‌است خیابان شمیران چهارراه قصر اول عباس آباد شماره ۳۳۸ شرکت ترمیك تلفن ۸۴۹۶۴۵

هنرپیشه زن و مرد
آموزشگاه هنری پاترا باامتیاز رسمی از وزارت فرهنگ وهنر عده‌ای خانم و آقا جهت تعلیم هنرپیشگی . فن بیان . گریم وشرکت درفیلم سینمائی و سریال تلویزیونی میپذیردضمنا چندنفر نوازنده و خواننده زن ومرد مورد نیاز است‌داوطلبان همه روزه از ساعت ۱۰ صبح الی ۱۱٫۵ واز ۴٫۵ الی ۷٫۵ بعدازظهر مراجعه نمایند . احمدکاشانی کارگردان تئاتر نشانی . دروازه‌دولت روبروی پمپ‌بنزین کوچه حمیدالدوله تلفن ۳۱۴۵۳۹

بیکنفر دوشیزه یا بانو جهت تلفنچی و یکنفر دوشیزه برای ماشین‌نویسی فارسی و لاتین نیازمندیم . لاله‌زارنو چهارراه مهنار ساختمان شماره‌یک‌البرز طبقه اول شماره ۳ بین ساعت ۱۱الی ۱ بعدازظهر . ۱ـ۳ آ ـ ۱۳۸۸۲

تعداد ۵۰نفرجوشکار وبرشکار مورد احتیاج است نارمک الکترومتال بابائی‌تلفن۷۹۰۰۸۷ ۱ـ۲ آ ـ ۱۳۹۲۵

به چندنفر شاگرد برای‌کارهای صحافی و یکنفر فراش‌جهت حمل‌ونقل‌کاغذونظافت‌نیازمندیم تلفن ۳۰۴۷۲۸ آ ـ ۱۳۹۶۷

شارپ استخدام‌مینماید
مرکز ماشین های اداری‌ایران برای تکمیل کادر اداری خود به یکنفر خانم ماشین‌نویس و یکنفر خانم تلفنچی مسئول اطلاعات بطورتمام‌وقت‌استخدام مینماید .
واجدین شرایط میتوانندهمه روزه صبح و عصر به‌استثنای روزهای پنجشنبه‌وتعطیل برای کسب اطلاعات‌بیشتروا‌ستخدام به خیابان شاه چهارراه شیخ هادی شماره ۲۹ (شرکت محمود امیری) قسمت پرسنل مراجعه فرمایند . آ ـ ۱۴۰۸۷

برای مواد شیمیائی
و دستگاههای فنی ـ ویزیتور فعال با حقوق و پورسانت استخدام میشود دارندگان وسیله نقلیه و کسانیکه برای رفتن به شهرستان ها آمادگی دارند ترجیح‌داده میشوند از ساعت ۸الی ۱۷ با تلفن ۳۱۵۱۴۶ تماس حاصل نمایند . ۱ـ۲ آ ـ۱۴۱۹۱

کارگر ریخته‌گر وقالبگیر و کارگر تراشکار وسط کار مورد نیاز است
کارخانه ریخته‌گری و تراشکاری مخصوص خیابان قزوین اول‌خیابان مخصوص پلاك ۶۶ و۶۴ تلفن۵۴۵۲۶۴ـ۵۴۳۸۰۵

خیاط سری دوز زنانه نیازمندیم تلفن۶۶۹۶۹۷

فروشگاه‌وروجك

بیکنفر خانم جهت صندوقداری فروشگاه و چند نفر چرخکار ودست دوز زن‌نیازمند است‌بین شاه و امیراکرم

یکنفر تکنیسین با تجربه در امور راه سازی‌برای منطقه خوزستان‌با حقوق مکفی استخدام میگردد تلفن ۴۸۳۰۲و ۶۶۰۰۳۷

سالن آرایش یگانه به دو نفر کارگر آرایشگر زن‌نیازمند است لطفا با تلفن ۹۷۶۸۷۹ تماس گرفته شود ۱ـ۳

بچند نفر کارگر خیاط زن نیازمندیم تلفن ۷۷۹۸۷۲

پرستار شبانه روزی باحقوق مکفی مورد احتیاج است با تلفن ۹۵۳۴۲۶ ـ ۹۵۳۲۴۷در ساعات اداری تماس بگیرید . ۱ـ۶ آ ـ ۱۲۸۰۳

مهندس راه‌وساختمان بامزایای فوق‌العاده قابل توجه جهت آسفالت راه سازی حدود شهرستان ساوه موردنیازاست تلفن ۶۶۵۵۹۸ ۱ـ۴ آ ـ ۱۳۹۲۴

یک مستخدم شبانه روزی که آشپزی‌هم بداند با ضامن‌معتبر استخدام میشود صبحهاباتلفن ۸۲۴۱۵۴ تماس بگیرند .

استخدام
بدونفر کارگر تراشکار که در کارگاه قالبسازی‌کارکرده‌باشند مورد نیاز است‌آدرس‌تهران‌نو ایستگاه مدرسه‌خیابان۱۵متری میرفخرائی شماره ۱ + ۱۲تلفن ۷۹۳۸۴۵ ۱ـ۲ آ ـ ۱۳۹۷۳

بیک خانم برای کار در مطب دندانپزشکی نیازمندیم تلفن ـ ۶۶۹۰۳۳ آ ـ ۱۴۰۱۵

اطلاعیه

بدینوسیله دایره سرویس و تعمیرات جنرال آمادگی خودرا جهت تجدید رنك و تعویض‌قطعات بخاری های جنرال و همچنین نصب‌روکش‌برزنتی و سرویس کولر های جنرال اعلام میدارد. لطفا با تلفنهای ۴ـ۹۶۳۹۷۲ و۹۵۸۲۵۲ و۹۵۹۱۶۴ تماس بگیرید .

اطلاعیه

پخش قطعات یدکی مصنوعات جنرال درنمایشگاه جنرال خیابان شاهرضا چهارراه کالج نبش کوی البرز تلفن ۶۶۹۷۲۰ و سرویس‌مرکزی جاده قدیم کرج کیلومتر ۸ تلفنهای ۴ـ۹۶۳۹۷۲

آدرس جدید

بدینوسیله باطلاع میرساند که نشانی جدید شرکت سهامی (خاص) پلیکان ایران بشرح زیر می باشد .
خردمند شمالی ـ کوچه ششم ـ شماره ۲۴ـ طبقه سوم وچهارم تلفنهای ۸۳۶۶۸۳و۸۳۹۷۴۹
شرکت سهامی (خاص) پلیکان ایران

آگهی استخدام

شرکت لامپ ایران (سهامی خاص) برای‌کارخانه خود واقع در شهر صنعتی البرز (قزوین) به‌افراد ذیل با حقوق مکفی نیازمند است :
۱ـ مهندس مکانیك با آشنائی کامل به زبان انگلیسی و یا آلمانی .
۲ـ تکنیسین برج (دیپلمه صنعتی) با آشنائی به زبان انگلیسی .
آدرس : شرکت لامپ ایران تخت‌جمشیدنبش ویلا شماره ۱۰۰ طبقه هشتم تلفن ۸۳۱۲۵۷

شرکت ساختمانی جهان بین

افراد زیر را جهت کار در کارگاههای خارج از مرکز خود استخدام مینماید .
۱ـ مهندس راه و ساختمان با ۵سال‌سابقه‌کار در امور راه‌سازی با حداقل حقوق ۱۲۵۰۰ تومان در ماه
۲ـ نقشه بردار با ده سال‌سابقه کار درامور جاده سازی‌با حداقل حقوق ۵۰۰۰ تومان در ماه
متقاضیان با تلفنهای ۷۵۱۸۹۷ و ۷۵۲۵۶۰ و ۷۵۱۴۷۲ بین ساعات ۹ صبح الی ۴ بعداز ظهر تماس حاصل فرمائید. ۱ـ۳

SALES ENGINEER MEDICAL ELECTRONICS

If you are the type of person who enjoys working with people as well as machines. Then we have an exciting job for you to sell our Electtronic Instrumentation, Patient Monitoring system and other related equipment to Hospitals and Universities.

QUALIFICATIONS:

1. Fluent in Speaking & Reading the English language.
2. Eager & Aggressive.
3. B.S. in Electronic Engineering.
4. Military Exemption.

Attractive working conditions and good income will be paid to the right man. Call Mr. Henry Sehayegh 831035-9 between working hours 8 a.m.-5 p.m. for immediate interview.

شرکت مهندسی کاپلان

جهت کادر نگهداری وراهبری تاسیسات‌خود به افراد ذیل نیازمند است .
۱ـ تکنیسین تاسیسات ۴نفر
۲ـ استادکار تاسیسات ۴ نفر
۳ـ کارگر تاسیساتی ۱۲ نفر
افرادیکه سابقه حداقل دو سال کار در تاسیسات حرارتی و یا برودتی دارند میتوانندازساعت۵الی ۷ بعداز ظهر روز های ۱۳ و ۱۴ مهر ماه به محل شرکت واقع در خیابان تخت‌جمشید چهارراه‌بهار شماره ۵۲۷ مراجعه فرمایند .

شرکت کارخانجات پارس‌الکتریك برای کار تمام وقت به افراد زیر نیازمند است

۱ـ تکنیسین الکترونیك با حداقل سه سال تجربه در امور تولیدی الکترونیکی و اشنائی کامل بزبان انگلیسی .
۲ـ تکنیسین مکانیك با سه سال تجربه در ساخت قطعات نمونه یا مشابه
۳ـ دیپلم هنرستان (رشته مکانیك) با سه‌سال تجربه در نقشه کشی
۴ـ فوق دیپلم مکانیك با سه سال تجربه در صنایع الکترونیك یا مشابه اشنا بزبان آلمانی .
۵ـ فوق دیپلم مکانیك با سه سال تجربه در طراحی و نقشه‌کشی آشنابزبان آلمانی‌یاانگلیسی
۶ـ فوق دیپلم یا دیپلم مکانیك با تجربه در خرید لوازم فنی
۷ـ مسئول کاردکس با تجربه کافی
شرائط عمومی :
۱ـ حداکثر سن ۳۳ سال
۲ـ دارا بودن برك خاتمه خدمت یا معافیت‌دائم
از کلیه داوطلبان واجد شرائط دعوت میشود همه روزه بین ساعت ۷ صبح تا ۴ بعداز ظهر به دفتر کارگزینی شرکت کارخانجات پارس‌الکتریك واقع در خیابان آیزنهاور شماره ۵۶۳ مراجعه نمایند .

فامیلین

گروه بهداشتی فامیلین

عرضه کننده لوازم آرایش بی‌با ساخت‌انگلستان جهت ویزیت و فروش لوازم آرایش تعدادی مشاور زیبائی خانم با شرایط زیر استخدام می نماید :
۱ـ خوش برخورد ، خوش بیان ، و دارای ظاهر آراسته .
۲ـ سن بین ۲۰ الی ۳۵ سال .
۳ـ قادر بانجام مسافرتهای کوتاه مدت به مراکز استانها
۴ـ قادر بدادن تضمین مالی .
۵ـ نداشتن موانع استخدامی .
افرادیکه در امر فروش وویزیت دارای سابقه باشندحق‌تقدم خواهندداشت. باستخدام‌شوندگان حقوق و مزایای مکفی پرداخت خواهد شد .
واجدین شرایط میتوانند از روز انتشار آگهی الی دوازدهم مهر ماه بخیابان پهلوی مقابل‌سینما آتلانتیك کوچه هراز گروه بهداشتی فامیلین مراجعه نمایند . ۱ـ۲

دانشکده علم و صنعت ایران

استخدام پزشك عمومی

دانشکده علم و صنعت ایران برای تکمیل کادر بهداری خود یك نفر پزشك عمومی و یامتخصص داخلی با حقوق مکفی برای ۵روز کار در هفته استخدام مینماید .
علاقمندان میتوانند همه روزه باستثنای پنجشنبه وایام تعطیل به بهداری دانشکده واقع در نارمك مراجعه نمایند .
م‌الف ۱۳۱۲۷ دفتر روابط‌عمومی

«شرکت چاردیوار» (سهامی خاص) استخدام میکند

۱ـ ماشین‌نویس آلمانی وانگلیسی
۲ـ ماشین نویس فارسی
۳ـ متصدی سفارشات خارجی با آشنائی‌کامل بزبان آلمانی و انگلیسی
۴ـ حسابدار دیپلمه ببالا با دو سال سابقه‌کار
۵ـ فروشنده و ویزیتور
۶ـ سرویسکار با تجربه در لوازم خانگی و با داشتن گواهینامه رانندگی
داوطلبان میتوانند هر روز بجز پنجشنبه هاو ایام تعطیل بین‌ساعات چهارونیم تا هفت و نیم بعداز ظهر بدفتر مرکزی شرکت به نشانی کریمخان زند ساختمان آ.ا.ك مراجعه نمایند .

استخدام دیپلمه ریاضی‌وهنرستان

کارخانجات اشتاد ایران سازنده ماشین‌آلات کشاورزی برای دفتر فنی و قسمت بازرسی فنی به چند نفر دیپلمه ریاضی و یا دیپلمه هنرستان که واجد شرایط استخدام باشند نیازمند است ساکنان مسیر کرج به هشت‌گرد مقدم خواهند بود داوطلبین به محل کارخانه واقع در کیلومتر ۶۴ جاده تهران قزوین (بین پل کردان‌وهشت‌گرد) تلفن ۹۷۰۰۵۴ مراجعه نمایند .

آگهی استخدام تکنیسین

شرکت شبرنك جهت قسمت سرویس به چند نفردیپلم الکترونیك با شرایط‌زیر احتیاج‌دارد.
۱ـ سن بین ۲۰ الی ۳۰ سال .
۲ـ دارا بودن گواهینامه رانندگی .
۳ـ داشتن‌معافی غیرپزشکی‌یا برك‌خاتمه‌خدمت
۴ـ دانستن زبان انگلیسی .
متقاضیان جهت مذاکره استخدام روزانه بین ساعت ۹ الی۱۲ بشرکت شبرنك خیابان تخت جمشید مقابل سفارت امریکا قسمت سرویس مراجعه نمایند یا با تلفن ۸۲۸۰۵۰ تماس بگیرند

به چند نفر آقای دیپلمه که سن آنها ازسی وپنج سال بیشتر نباشد با تجربه کافی در امور سرپرستی کارگران نیازمندیم . از واجدین شرایط خواهشمنداست با در دست‌داشتن‌مدارك به شرکت سرویکار خیابان‌نادر شاه‌پلاك ۱۴۰ مراجعه فرمایند ۱ـ۲

یکنفر مهندس برق
والکترونیک تمام وقت که در کارهای سرویس و تعمیرات حداقل دوسال سابقه‌کارداشته وزبان انگلیسی را بطور کامل بداند نیازمندیم‌باتلفن۸۳۲۴۶۰ و۸۳۳۱۹۴ تماس‌حاصل‌فرمائید
آ ـ ۱۴۰۹۵ ۱ـ۳

راننده جرثقیل لیبهر با تجربه و مهارت کافی برای کاردائم‌مورد نیاز یك شرکت ساختمانی میباشد تلفن ۸۹۱۴۷۷

بیکنفر منشی وارد به امور دفتری وماشین‌نویسی فارسی‌و لاتین نیازمندیم‌پهلوی‌ساختمان اطباء جنب سینما آتلانتیک
دفتر بیمه ایرانیان
۱ـ۲ آ ـ ۱۴۰۸۲

گروه صنعتی بهشهر
تعدادی راننده پایه دوشخصی وپایه دو همگانی را که واجد شرایط ذیل باشند استخدام مینماید :
۱ـ دارابودن گواهینامه ششم ابتدائی .
۲ـ دارا بودن گواهینامه پایان خدمت نظام وظیفه عمومی یا معافیت دائم غیر پزشکی .
داوطلبان میتوانند حداکثر تا تاریخ ۲۰ر۷ر۵۳ همه روزه باستثناء روزهای‌تعطیل‌ازساعت ۸صبح الی ۱۲ ظهر بنشانی خیابان‌سپیدزاهدی شماره۷۰ امور کارمندان مراجعه نمایند.
۱ـ۳ آ ـ ۹۴۸۵۳

شرکت کاربن مونور ایران اشخاص مذروحه زیر را استخدام مینماید .
۱ـ راننده یکنفر .
۲ـ پیشخدمت یکنفر .
۳ـ نگهبان یکنفر .
آقایان متقاضی لازمست حتما دارای ورقه خاتمه خدمت‌نظام وظیفه‌وسواد کافی داشته‌باشند برای مصاحبه همه روزه از ساعت ۴ونیم‌بعدازظهربه‌آدرس زیر مراجعه نمایند .
خیابان کاخ جنوبی چهارراه سزاوار ۲ر۷۹ شرکت کاربن موتورایران .
آ ـ ۹۴۴۷

یکنفرراننده باسابقه استخدام میشود واجدین از ساعت ۱۰ تا۱۲ صبح به هتل‌سمیرامیس خیابان روزولت مراجعه‌نمایند.
۱ـ۳ آ ـ ۱۴۰۹۳

مترجم انگلیسی‌که تایپ هم بداند سه بعد ازظهر در هفته مورد نیازاست تلفن ۹ـ۹۷۲۸۷۶

تعداد ۱۰ نفر کارگر باسوادکه خدمت نظام‌را‌انجام داده‌باشند استخدام میشوند‌تلفن۷۹۰۳۸۸
۱ـ۲ آ ـ ۱۴۰۷۹

استخدام حسابدار
شرکت مرغداری ایران والمان بیکنفر حسابدار که از عهده نگهداری دفاتر دوبل براید با شرایط زیر احتیاج دارد .
۱ـ آشنا ئی‌مختصر بزبان انگلیسی .
۲ـ انجام خدمت سربازی یا معافیت دائم .
۳ـ سن کمتر از ۴۰ سال
۴ـ کسانیکه دارای وسیله نقلیه شخصی‌باشندمقدم‌خواهند بود حائزین شرایط از ساعت ۸ر۳۰ الی ۱۲ و۵ الی ۷ با تلفنهای ۵ـ۹۳۲۰۲۱ تماس بگیرند
آ ـ ۱۴۱۳۸

جوشکار برق برای کارهای لوله کشی برای کاردائم‌مورد نیاز یك شرکت ساختمانی میباشد تلفن ۸۹۱۴۷۷

یک واحد صنعتی‌احتیاج‌بیکنفر مدیرکارگاه باتجربه که‌آشنائی کامل باپرس وجوشکاری ورقه های فلزی و طرزکارماشینهای مربوطه داشته باشد موردنیاز است . کسانیکه بزبان‌انگلیسی آشنائی داشته باشند مقدم میباشند . داوطلبین مشخصات کامل خود را به‌آدرس‌شرکت آرتوربانک . اداره‌مشاورین امور اقتصادی.تهران. خیابان تخت جمشید ساختمان بانک ایرانیان ، مرقوم دارند .
۹۴۸۲ آ ـ

خانم ماشین نویس
که حداقل ۳ سال سابقه کارداشته باشد نیازمندیم
تلفن ۸۲۸۰۳۵

استخدام دوشیزه بسته‌بند
تعداد۲۰ نفر دوشیزه برای‌کار بسته‌بندی لوازم آرایش که حداکثر ۲۵ سال داشته باشند استخدام میشوند.
داوطلبان میتوانند حداکثر تا تاریخ ۲۰ر۷ر۵۳ همه روزه باستثناء روزهای‌تعطیل‌ازساعت ۸صبح الی ۱۲ ظهر بنشانی خیابان‌سپیدزاهدی شماره۷۰ امور کارمندان مراجعه نمایند.
۱ـ۳ آ ـ ۹۴۸۵۳

بچندکارگر خیاطضخیم دوز احتیاج است تلفن ۳۱۸۸۳۴

بیکنفر سکرتر آشنا بماشین نویسی فارسی نیازمندیم تلفن ۶۲۸۶۰۰
۱ـ۲ آ ـ ۱۴۰۷۴

نقشه‌بردار مجرب و دیپلمه ریاضی برای کار در شهرستانها استخدام میشود تلفن ۸۲۹۴۸۵

بتعدادی کارگر با شرایط زیر نیازمندیم .
۱ـ جوشکار برق و کاربیت یکنفر .
۲ـ صافکارجهت‌پوسته‌آبگرمکن و بخاری یکنفر .
۳ـ مونتاژکار آبگرمکن و بخاری یکنفر .
داوطلبین بادداشتن ورقه پایان خدمت بتلفن۸۴۷۶۰۳ مراجعه فرمایند .
۱۴۱۳۶ آ ـ

به‌چند نفر نقشه‌کش ورزیده نیازمندیم‌ساعت ۸ صبح تا ۵ بعدازظهر تلفن های ۸۳۸۵۹۳ و ۸۳۰۹۳۹ تماس‌بگیرید

بیك نفر دوشیزه یابانو جهت تلفن نیازمندیم تلفن ۳۰۱۱۹۴

بیمارستان یکصد تختخوابی

به بهیار اطاق عمل‌برای تمام وقت احتیاج دارد . تلفن ۷۶۲۰۷۸

آگهی استخدام
بدونفر نقشه‌بردارودونفرمترور باسابقه جهت‌کاردرشهرستانها با شرایط و حقوق مناسب نیازمندیم داوطلبین همه روزه ازساعت ۸ تا۲ بعدازظهر به تلفن ۶۶۳۱۲۰ مراجعه نمایند.
کنسرسیوم‌اسد ـ اکباتان
۱ـ۲ آ ـ ۹ ۴۷۹

بچند نفر پیشخدمت‌ویك دوشیزه دارای‌گواهینامه ششم ابتدائی با تضمین کافی تمام وقت موردنیاز است فردوسی شمالی شماره ۱۳۶ ۱ـ۲

گلدوز و برودری دوز استخدام میشود تلفن ۶۲۹۵۸۵

بچندنفر دیپلمه برق ومکانیک هنرستان صنعتی‌جهت‌فوتهران و نیز یکنفر تلفنچی ویکنفر ماشین‌نویس باتسلط‌کامل‌جهت تهران نیازمندیم علاقمندان با تلفن ۸۳۵۰۹۶ تماس حاصل نمایند .
۱ـ۲ آ ـ ۱۴۱۲۰

دوشیزه یابانوی‌خوش‌خط

برای امور دفتری که تسلط کامل‌به‌تایپ‌فارسی داشته باشد باحداقل یک سال سابقه کارپا حقوق ومزایای کافی استخدام میشود. داوطلبین بین ساعت ۸ر۳۰الی۱۰ر۵ صبح چهارشنبه ۷ر۱۰ تا ۵ر۳۰ به‌ادرس خیابان حافظ خیابان رشت اولین کوچه دست‌چپ شماره ۲۳ مراجعه فرمایند .
۱۴۱۱۲ آ ـ

بیکنفر سکرتر آشنا بماشین نویسی فارسی نیازمند است داوطلبین به شرکت موبی‌دیک میدان ولیعهد خیابان شقاقی شماره ۵۵ مراجعه نمایند .
۱ـ۵ آ ـ ۱۳۹۰۴

استخدام
بچندنفر راننده پایه‌دوشخصی آشنا بزبان انگلیسی نیازمندیم مرمر تاکسی تلفن ۷۷۳۸۴۵ و ۷۷۳۶۴۱
۱ـ۲ آ ـ ۱۳۹۵۳

انستیتو می‌ماکس
برای فروش ماشین‌حساب بعده‌ای سلزمن‌ورزیده‌وباتجربه با حقوق مکفی و پورسانتاژ نیازمند است .
ساختمان آلومینیم طبقه چهارم ازساعت ۹صبح الی۵بعدازظهر
۱۲۲۱۸ آ ـ
۱ـ۳

آژانس‌فرخ‌کمیسیونر استخدام میکند۷۷۹۱۱۸
۱ـ۲ آ ـ ۱۳۹۵۹

پرستار فرستاده میشود
کارگزین و پرستار آشنا به زبان خارجی روزانه وشبانه‌با ضمانت در تهران و خارج استخدام میشود مخصوصا خانواده‌ها هرموقع کارگر خواستند به نشانی قلهک ـ دوراهی پست فروشگاه تعاون وسیله آقای مسعود مراجعه نمایند .
۱ـ۲ آ ـ ۹۴۸۱

تعدادی نقشه‌بردار وتکنیسین‌با تجربه در امور راه‌سازی‌جهت خدمت‌در‌اطراف‌تهران استخدام میشوند واجدین شرایط در ساعات اداری باتلفنهای ـ ۷۶ـ۷۵ـ۸۳۲۰۷۴ تماس‌حاصل فرمایند .
۱ـ۲ آ ـ ۹۴۹۳

بچندنفر کارگر دست‌دوز دوشیزه یا بانو نیازمندیم تلفن ۳۱۷۶۶۵
۱ـ۲ آ ـ ۱۴۱۲۷

اتواسپورت
بیکنفر ویزیتور لوازم اتومبیل دارای گواهینامه رانندگی با ضامن معتبرکه‌حداقل معلومات سوم متوسطه و سن مابین ۲۵ تا۴۰ سال باشد باحقوق مکفی استخدام میشود تلفن۶۲۳۲۹۲
آ ـ ۱۳۹۳۹

مهندس معدن
یکنفر مهندس معدن جوان (حداکثر ۳۰ سال) برای‌نیمه وقت استخدام میشود‌بخیابان سپهبد زاهدی شماره۱۰۲طبقه پنجم مراجعه فرمایند .
۱ـ۲ آ ـ ۱۳۹۴۳

به دوشیزه یابانوی تلفنچی و ماشین‌نویس نیازمندیم تلفن ـ ۶۶۱۹۶۹ ـ ۶۶۷۷۸۳
۱ـ۲ آ ـ ۱۳۹۵۱

شرکت نفت پارس
یکنفر کارمند کاردکس با شرایط زیر استخدام مینماید:
۱ـ دیپلم کامل متوسطه و آشنایی به زبان انگلیسی .
۲ حداقل سه سال تجربه
داوطلبین میتوانند با دردست داشتن مدارک از ساعت ۹ صبح‌تا۴ بعدازظهر بمپ‌ایستگاه نفت پارس در کیلومتر۲۷جاده کرج مراجعه نمایند .
۱ـ۲ آ ـ ۱۴۱۲۰

دوشیزه یابانوی‌خوش‌خط

برای امور دفتری که تسلط کامل‌به‌تایپ‌فارسی داشته باشد باحداقل یک سال سابقه کاربا حقوق ومزایای کافی استخدام میشود. داوطلبین بین ساعت ۸ر۳۰الی۱۰ر۵ صبح چهارشنبه ۷ر۱۰ تا ۵ر۳۰ به‌ادرس خیابان حافظ خیابان رشت اولین کوچه دست‌چپ شماره ۲۳ مراجعه فرمایند .
۱۴۱۱۲ آ ـ

بیکنفر سکرتر آشنا بماشین نویسی فارسی نیازمند است داوطلبین به شرکت موبی‌دیک میدان ولیعهد خیابان شقاقی شماره ۵۵ مراجعه نمایند .
۱ـ۵ آ ـ ۱۳۹۰۴

استخدام
بچندنفر راننده پایه‌دوشخصی آشنا بزبان انگلیسی نیازمندیم مرمر تاکسی تلفن ۷۷۳۸۴۵ و ۷۷۳۶۴۱
۱ـ۲ آ ـ ۱۳۹۵۳

انستیتو می‌ماکس
برای فروش ماشین‌حساب بعده‌ای سلزمن‌ورزیده‌وباتجربه با حقوق مکفی و پورسانتاژ نیازمند است .
ساختمان آلومینیم طبقه چهارم ازساعت ۹صبح الی۵بعدازظهر
۱۲۲۱۸ آ ـ
۱ـ۳

آژانس‌فرخ‌کمیسیونر استخدام میکند۷۷۹۱۱۸
۱ـ۲ آ ـ ۱۳۹۵۹

پرستار فرستاده میشود
کارگزین و پرستار آشنا به زبان خارجی روزانه وشبانه‌با ضمانت در تهران و خارج استخدام میشود مخصوصا خانواده‌ها هرموقع کارگر خواستند به نشانی قلهک ـ دوراهی پست فروشگاه تعاون وسیله آقای مسعود مراجعه نمایند .
۱ـ۲ آ ـ ۹۴۸۱

تعدادی نقشه‌بردار وتکنیسین‌با تجربه در امور راه‌سازی‌جهت خدمت‌در‌اطراف‌تهران استخدام میشوند واجدین شرایط در ساعات اداری باتلفنهای ـ ۷۶ـ۷۵ـ۸۳۲۰۷۴ تماس‌حاصل فرمایند .
۱ـ۲ آ ـ ۹۴۹۳

بچندنفر کارگر دست‌دوز دوشیزه یا بانو نیازمندیم تلفن ۳۱۷۶۶۵
۱ـ۲ آ ـ ۱۴۱۲۷

استخدام شوید
تعمیرات مونتاژرادیوتلویزیون نقشه‌کشی برق و فشارقوی‌و رسم فنی.ماشین‌نویسی فارسی وانگلیسی را بیاموزید و با معرفی مجانی ماکار کنید. کار وآموزش تلفن ۴۹۴۹۴

جویای کار

لیسانسیه انگلیسی و تکنیسین تلفن عصرهاجویای‌کاراست‌تلفن ۷۶۴۹۳۸
۱ـ۲ آ ـ ۱۴۱۰۳

دانشجوی سال آخر مهندسی الکترونکنیک با معافی دائم روزها تمام وقت آماده کار میباشد تلفن ۲۸۷۳۵
۱۴۱۲۹ آ ـ

آشپزمجرب واردبه غذاهای ایرانی آماده کار در شرکت و منازل می باشدبه‌تلفن۷۵۷۱۰۰ کاوه برادران .
۹۴۷۵ آ ـ

راننده دوشخصی پابرگ‌پایان خدمت و مدرک ششم ابتدائی راهنمای ۱۲۶۹ اطلاعات تلفن ۳۱۲۴۰۱

جوانی با اتومبیل و کمی‌آشنا بزبان انگلیسی تلفن ۳۱۲۴۰۱ راهنمای ۱۲۷۰ اطلاعات .

آموزشگاهها

ماشین نویسی زبانی
شما را بابهای‌کم‌درزمانی‌کوتاه برای استخدام‌آماده‌میکند‌شاه‌ـ آباد مقابل‌سینماحافظ ۳۱۷۱۳

ماشین نویس
بیژن همتاندارد
میتوانید امتحان‌کنید‌میدان‌ژاله تلفن ۳۴۸۳۸۴

فقط با ۵۰ تومان بطور فشرده
دوره ماشین نویسی فارسی و لاتین ، دفترداری دوبل ، حسابداری ، منشیگری ، بایگانی را در کمترین مدت‌با دریافت گواهینامه فرا گرفته آماده استخدام شوید
بکسانیکه امروز یا فردا ثبت‌نام نمایند ۲۵۰ ریال کتابهای مربوط رشته‌های بالا مجانی داده میشود میدان فردوسی بالای هواپیمائی ملی آموزشگاه آیران
۸۲۸۳۲۶ آ ـ ۱۳۸۲۸

تدریس خصوصی

اعزام

تضمینی ۸۳۳۳۱۹

انگلیسی توسط بانوی انگلیسی ۴۷۱۴۱

انگلیسی فرانسه‌آلمانی ۸۳۳۳۱۹

انگلیسی کنتراتی
تضمینی ۸۳۳۳۱۹

انگلیسی نوسط انگلیسی
کنتراتی تضمینی‌ساعتی ۴۰ ریال پهلوی تلفن ۴۷۱۴۱

انگلیسی فرانسه‌آلمانی
مقدماتی تا عالی تلفن۸۳۳۳۱۹
آ ـ ۱۴۰۸۳

کارخانه دوزندگی و

بافندگی یمینی

بچند نفر خیاط دوشیزه یا بانو ی ورزیده احتیاج دارد .
تلفن ۴۰۶۸۷

استخدام
روابط عمومی تالار رودکی یکنفر مصحح فارسی و لاتین باتجربه استخدام میکند از ساعت ۱۰ تا۱۲ صبح دوشنبه ۸مهر به روابط عمومی تالار رودکی ، خیابان شاهرضا خیابان خارک ، کوچه نصیر طوسی مراجعه شود .
م الف ۱۳۱۳۷
آ ـ ۹۴۶۳۶

استخدام سرپرست کارگرشب‌تلفن۹۵۴۷۸۴

دکتر دارو ساز جهت معرفی فرآورده های ـ آزمایشگاهی استخدام‌می شود تلفن ۶۶۱۶۵۲

تعدادی علاقمند از سیکل ببالا جهت کارآموزی نقشه‌کشی ساختمان بذیرفته میشوند ـ ۳۱۴۸۰۵

خانه مسکونی نوساز
واقع در فرمانیه بمساحت۳۴۰ متر شامل ۵ اطاق زیرزمین و گاراژ بقیمت ۶۵۰۰۰ تومان
تلفن ۸۶۱۸۱۹
آ ـ ۱۴۰۹۲

فروش اکازیون
۴۵متری سید خندان گاج دوم خانه یکطبقه ویلائی‌شمالی۲۵۰ متر زمین ۲۴۰ متر بناچهار اطاق و یک هال بزرگ و زیرزمین بزرگ کاغذ دیواری، موکت‌کرکره‌کولر وسرویس‌کامل تلفن ۷۷۲۲۲۲ و ۷۷۲۲۸۵

تدریس کلیه دروس دبیرستانی وراهنمائی وسیله دانشجویان آریامهر ۶۳۰۶۴۸
۱۴۰۸۴ آ ـ

تدریس خصوصی دروس دبیرستانی توسط دانشجوی سال سوم دانشگاه صنعتی آریامهر تلفن ۷۹۲۸۰۰
۱۴۰۸۶ آ ـ

املاك ومستغلات

فروش

خانه فروشی
یکباب خانه بمساحت ۴۷۶متر ۳طبقه هرطبقه شامل ۵ اتاق‌و یکهال باسرویس کامل واقع در خیابان نصرت‌بفروش‌میرسد تلفن ۹۲۳۲۹۰
۹۴۵۵ آ ـ ۱ـ۲

بفروش میرسد
یکباب ساختمان قدیمی قابل سکونت ۱۸۰ متر مربع۶اطاق وزیرزمین و سرویس کامل و تلفن واقع در خیابان امیریه چهارراه معزالسلطان کوچه باغ شماره ۴۷ تلفن ۲۷۵۷۷
۱۴۰۵۸ آ ـ ۱ـ۲

خانه‌ای کلنگی بمساحت ۲۲۷ متر واقع در نظام‌آباد فروشی یا معاوضه میشودتلفن۷۶۰۶۴۵ ـ ۵۳۵۲۸۳
۱۳۷۵۶ آ ـ

خانه‌ای دربهترین نقطه تهران پارس فروشی تلفن ۷۸۲۰۰۵ مهین‌بی .
۱۳۹۱۵ آ ـ ۱ـ۲

خانه های ویلائی در تهران پارس تلفن ۷۸۱۵۱۹

منزلی ویلائی واقع در دریان نو شخصی سازبا ۱۰ اطاق و سرویس مستخدم ۹۴۴ متر زمین ۴۰۰ متر زیر بنا فروشی قیمت یك‌میلیون و ۶۰۰ هزار تومان تلفن ۹۷۴۹۸۱
۱ـ۳

خانه‌ای بمساحت۱۲۶متر‌مربع سه طبقه جنوبی باتراکم زیاد محل کسب برای مطب‌یامشاغل دیگر واقع‌درخیابان نوشیروان خیابان کاخ جنوبی پلاک ۴ تلفن ۶۶۱۸۱۱ بعدازظهرها از ساعت ۳ ببعد .
۱۳۸۸۸ آ ـ ۱ـ۲

خانه های نوساز تهران پارس ۴ تا ۱۲ اتاقه با وام بانکی ۷۸۱۹۱۸

واقع در سلطنت‌آباد
یک منزل مستغلاتی شخصی ساز مدرن ۸۰۰ مترزیربنا۵۰۰ متر زمین ۳ طبقه که دو طبقه آن مستاجر خارجی سکونت دارندباسرویس کامل و۳شماره تلفن با استخر و کولروشوفاژ بفروش میرسد ویا بازمین معاوضه میشود تلفن۸۴۲۳۱۹
۱۳۹۴۱ آ ـ ۱ـ۲

خانه فروشی
خیابان شاه ـ شیخ هادی سه‌طبقه نوساز تلفن ۴۲۳۰۴
۱۴۰۴۹ آ ـ ۱ـ۲

دانشجویان مدرسه عالی‌ترجمه در زبانهای‌مختلف‌آماده‌تدریس یاترجمه میباشند با شماره‌تلفن ۴۳۰۲۹ خانم وحیدی تماس حاصل فرمائید .
۹۴۷۳ آ ـ

انگلیسی خصوصی
توسط تحصیلکرده انگلستان
۳۴۷۶۵۶
۱۴۰۸۵ آ ـ ۱ـ۲

تدریس کلیه دروس دبیرستانی وراهنمائی وسیله دانشجویان آریامهر ۶۳۰۶۴۸
۱۴۰۸۴ آ ـ

تدریس خصوصی دروس دبیرستانی توسط دانشجوی سال سوم دانشگاه صنعتی آریامهر تلفن ۷۹۲۸۰۰
۱۴۰۸۶ آ ـ

خانه‌ای واقع در شمس‌آباد با سه اتاق هال، زیرزمین حمام‌ـ کولر، برق و آب و تلفن و موکت و کاغذ دیواری‌به قیمت نازل بفروش میرسد تلفن ـ ۷۷۰۹۵۹ یا ۷۷۸۵۵۵
۱۳۸۹۷ آ ـ

اوکازیون
در شهرری منزلی در کوچه پاچنار سه‌برکوچه ۴متری بمساحت ۶۰۰ متر مشجر ساختمان یك طبقه ۲۵۰ متر با آب و برق ـ تلفن بدون‌واسطه بفروش میرسد طالبین‌با تلفن ۵۳۶۸۵۴ تماس بگیرند .

ساختمانی‌بمساحت۳۵۰مترمربع زیرینا چهار طبقه نوسازباکلیه تجهیزات ازقبیل‌برق آب‌شوفاژ کولر وموکت کف واقع در کامرانیه خیابان کیهان نبش کوچه گلگون بدون واسطه بفروش میرسد ازساعت ۵تا۸ بعدازظهر بتلفن ۸۳۲۶۸۷ مراجعه فرمائید .
۱۴۰۶۰ آ ـ

میدان بهارستان منزلی ۲۴۰ متر ۸طاق آب و برق وتلفن قیمت ۲۵۰٫۰۰۰ تومان تلفن‌ـ مهین‌بی .
۱۳۹۱۵ آ ـ ۱ـ۲

خانه های ویلائی در تهران پارس تلفن ۷۸۱۵۱۹

در فرح جنوبی
یک منزل سه طبقه مستغلاتی هرطبقه دارای۴اطاق‌باسرویس کامل باحیاط بمبلغ ۶۰۰هزار تومان بفروش میرسد تلفن ـ ۸۴۲۳۱۹
۱۴۱۰۹ آ ـ ۱ـ۲

یك منزل ویلائی ۲ طبقه شخصی ساز در بهترین نقطه خیابان‌پهلوی بمبلغ یك میلیون و ۳۰۰ هزار تومان بدون واسطه به فروش میرسد تلفنهای ۸۵۲۵۲۳ ـ ۸۴۶۱۵۷

خیابان قدیم شمیران خواجه عبدالله انصاری خانه جنوبی
بمساحت ۲۷۰متریکطبقه‌دارای ۵ اطاق با سرویس و تلفن قیمت مقطوع ۴۱۰ هزارتومان
۸۴۵۰۴۴
۱۳۹۸۵ آ ـ ۱ـ۳

باغچه مشجر بمساحت۶۷۰متر دارای منزل مسکونی ۴ اطاق خواب دوحمام باتمام لوازم بفروش‌میرسد تلفن ۸۹۱۹۰۳
۱۳۹۸۴ آ ـ

خانه‌ای ۵ اطاقه با سرویس کامل ودرب ماشین‌رو مقطوع ۳۵۰ هزارتومان میدان کاخ خیابان ابتهاج کوچه آبادیان پلاک ۱۱ تلفن ۶۶۸۷۴۴
۱۴۰۳۷ آ ـ ۱ـ۳

خانه شخصی‌ساز دو طبقه مستغلاتی آیزنهاور ۳۴۰ هزار تومان .
۸۴۴۰۲۳ و ۸۴۵۱۰۱
۱۳۸۴۹ آ ـ ۱ـ۶۵

آپارتمان فروشی

آپارتمان فروشی

لوکس فروشی
جاده‌قدیم‌شمیران نرسیده به حسینیه ارشاد کوچه‌داروئی‌ویرا پلاك ۳
۳طبقه‌نوساز
هر طبقه ۲۰۰متر زیر بنا۶اطاق‌وهال سرویس کامل‌کولر شوفاژروشن تلفن مستقل با آب برق وباسند مالکیت‌جداگانه قیمت هر طبقه ۴۵۰ هزار تومان تلفن ۸۴۴۵۰۸

آپارتمان‌در بخارست
فوق‌العاده لوکس فروشی ـ ۸۲۳۰۳
۱ـ۲ آ ـ ۱۳۹۲۱

آپارتمان فروشی

واقع در یوسف‌آباد دونبش نوساز لوکس زیر بنا ۳۰۰ متر مربع چهار اطاق خواب۵×۳ متر و ۴×۶ متر هال ۵ر۵×۷ متر سالن پذیرائی و ناهار خوری بزرك شوفاژ روشن ، کولر ، تلفن مستقل ـ طبقه اول با حیاط‌ماشین رو ۵۵۰ و طبقه دوم۵۳۰ هزارتومان‌تلفن۹۲۴۶۵۴

چند دستگاه آپارتمان
لوکس باکلیه تجهیزات مدرن میدان ۲۵ شهریور اول سینما تلفن ۸۵۰۱۴۳ و ۸۵۱۷۳۴
۱۳۹۰۶ آ ـ ۱ـ۶

آپارتمانهای مدرن‌نوساز باوسایل‌مجهزوآسانسور خیابان پهلوی نزدیك دبیرستان رازی بفروش میرسد تحویل آبانماه تلفن ۲۶۳۳۷

آگهی جدید فروش

آپارتمان

آپارتمانهای ۳ و ۴ و۵اطاقی لوکس بانراس و پشت بام و گاراژ و غیره بقیمت‌های۱۶۰و ۱۷۰ و ۱۸۰ و ۲۳۰ و ۲۳۵ هزار تومان در فلکه اول‌تهران پارس و خیابان فرجام نارمک موجود است
تلفن ۷۹۱۵۵۴
۱ـ۵ آ ـ ۱۳۹۷۵

آپارتمان های فروشی نقدواقساط بابهره‌بانکی چهار راه شاه سیمتری ۴۵۴۲۶

آپارتمان‌های‌مجهزحوالی نادری مجاور پارك هتل آماده‌فروش‌شد۶۶۵۵۱۹

آپارتمان فروشی

خیابان گاندی ۳۳۶۰۱، و۶۳۳۴۲۶ و ۶۳۰۲۷۴

یکدستگاه آپارتمان
۳ اطاقی با شوفاژ و حیاط بفروش میرسد تلفن ۹۷۹۴۰۰
۱۳۸۶۴ آ ـ

ویلای فروشی
توجه خیابان‌ظفرمنزل
ویلائی شمالی شخصی‌ساز فروشی ۸۴۹۴۶۹
۱ـ۷ آ ـ ۱۳۹۳۲

ویلا های کوی ارم کرج نقد و اقساط ۳۱۶۹۲۱

ویلای ۵ اطاقه در کرج گلشهر ویلا برای اجاره تلفن ۹۲۰۱۵۷

زمین فروشی

زمینی به مساحت ۱۱۵۰ متر واقع در نیاوران جمال‌آباد بپاسطه بفروش میرسد تلفن ۸۳۶۳۵۷
۱۴۰۷ آ ـ

مزده مژده
بهترین منطقه باغ‌فیض‌وشهران جنب ساختمانها قطعات ۳۰۰ متری و کلیه اراضی‌شمال‌غرب تهران به نازلترین‌قیمت‌بفروش میرسد فلکه دوم آریاشهر دفتر ثلاث تلفن ۹۷۰۸۱۸و۹۷۶۸۶۶
۱ـ۶ آ ـ ۱۳۹۶۰

۱۲ کیلو متری میدان شهیاد زمین باقساط

۲۵ماهه

متری ۶۰ تومان

۹۷۳۲۶۴

زمین در جاده آرامگاه
بمساحت ۱۰۰۰ متر محصور دارای برق ۲۵ آمپر سه‌فاز و برق ۱۰ آمپر یک فاز۲استخر چاه نیمه عمیق‌وپمپ‌آب‌فروشی تلفن ۳۵۵۱۹۳
۱۳۹۷۷ آ ـ ۱ـ۳

قطعه زمینی بمساحت ۶۵۰۰۰ متر واقع در کیلومتر ۵ جاده قم به کاشان جهت واحدهای صنعتی وکارخانجات بفروش میرسد . باتلفن : ۲۵۸۷۸۸ تماس گرفته شود .
۱۴۱۰۴ آ ـ ۱ـ۳

زمین در کوی مکانیر
بفروش میرسد تلفن ۸۳۱۶۲۲
۱۴۱۳۳ آ ـ

اکازیون فوری
دوقطعه زمین جنوبی‌درفرمانیه ۳۰ متر برخیابان ۱۸ متری اصلاح شده متر مربعی۱۱۵۰ تومان فروشی تلفن ۸۴۱۴۰۳
۱۳۹۱۸ آ ـ ۱ـ۲

واقعا فروشنده‌ایم
۴۲۰ متر زمین شمالی‌دربهترین نقطه نارمک چهاردیواری با آب و برق و جواز ساختمان وفیش تلفن بفروش میرسد تلفن ۵۳۹۱۷۱ و ۵۳۸۵۴۸ ـ ۸صبح تا۱۲ـ ۴تا۷
۱۳۹۶۰ آ ـ ۱ـ۴

بر ۴۵ متری یوسف‌آباد۴۰۰یا ۲۰۰ متر زمین بفروش میرسد تلفن ۶۳۵۷۲۰
۱۳۹۹۷ آ ـ ۱ـ۲

بنفع شماست

قطعات ۹۰۰ و ۵۰۰متری اقبالیه کرج متری ۱۶ تومان زمین های شهر پرسپولیس کرج متری ۶۰ ریال ببالا قطعات ۱۰۰۰ متری سلطان‌آباد کرج مقابل مهرشهر نقد و اقساط

۳۱۶۹۲۱

موسسه‌ساختمانی زمین ومسکن مقابل دربشمالی‌کاخ‌دادگستری طبقه فوقانی بانک صادرات .

فروش سرقفلی

مغازه واگذاری
یکباب مغازه واقع در سعدی شمالی واگذارمیشود۳۱۶۹۴۷
۱۴۱۲۸ آ ـ ۱ـ۳

ابتکار جالب
بجای پرداخت سرقفلی‌واجاره مالک مغازه خودشوید۴۰۰۷۸
۱۳۶۳۹ آ ـ

مغازه ساندویچی در خیابان کریمخان زندواول مدیری با درآمد عالی بفروش میرسد تلفن ۸۲۱۰۶۳
۱ـ۳

بازار اول پامنارکارخانه تولیدی نایلون و چاپ‌در موقعیت خوب با جواز کسب‌واگذار میشود تلفن ۲۱۵۸۲
۱ـ۷

کارگاهی بمساحت ۶۰۰ متر مربع با آب وبرق‌در کوی گیشا بفروش می رسد با تلفن ۶۲۵۸۱۷ تماس بگیرید .

در خیابان ری یك باب گاراژ با برق واگذار می شود۴۶ تا۷ تلفن۳۵۰۰۴۶
۱ـ۳ آ ـ ۱۳۹۷۳

آرایشگاه و مزون فلاور
خیابان امیرآباد شمالی‌روبروی بمپ‌بنزین واگذار میشود . صبحها به تلفن ۴۷۸۱۴ و عصرها ۸۲۰۰۹۵ تماس بگیرند
۱۴۰۵۰ آ ـ

مطب مجهزی
در خیابان کاخ شمالی کوچه احمدی پلاک۳باوسائل واگذار میشود تلفن ۲۳۳۱۱ و۲۷۹۲۲
۱۴۰۷۲ آ ـ

اجاره‌داده‌میشود

چندین دستگاه
آپارتمان مبله و غیر مبله ۲ تا ۱۰ اطاقه در بهترین نقطه شمیران جهت سکونت آماده برای اجاره تلفن ۶۲۴۶۱۳ ـ ۶۲۲۹۵۴

قابل توجه شرکتها و دکتر ها
آپارتمان ۲ تا ۱۵ اطاقه در خیابان پهلوی ـ تخت‌جمشید ـ تخت‌طاوس ـ وزراء مبله وغیر مبله با سرویس کامل وتلفن مستقل جهت اجاره تلفن ۶۲۴۶۱۳

۱ تا ۲۰۰
آپارتمان ۱ تا ۲۰۰ اطاقه در بهترین نقطه تهران جهت دفتر کار و سکونت برای اجاره وزراء نرسیده به خیابان یازدهم ساختمان ۱۲۸ طبقه سوم سازمان دریچه تلفن ۶۲۲۹۵۴ و ۶۲۴۶۱۳
۱۲۴۹۲ آ ـ

اجاره
آپارتمان نوساز ۴اطاق خواب پذیرائی . نهار خوری ، شوفاژ ، کولر، تلفن، گاراژشمیران‌اوایل خیابان دولت ۸۲۸۳۴۷
وزین‌پور ۱ـ۲

چند دستگاه آپارتمان
۴ اطاقه باشوفاژ و پارکینگ وتلفن و کولر وموکت‌درحوالی ۲۴ اسفند جهت اجاره برای محل کار موجود است دفتر نصرت تلفن ۹۲۷۹۸۴
۱۳۹۹۶ آ ـ

فرمانیه دودستگاه آپارتمان با اطاق خواب سرویس اجاره‌ای صبحها تلفن ۳۱۴۲۸۹ نوعی
۱ ۳۹۷۸ آ ـ

یکدستگاه آپارتمان ۴اطاقه‌با تلفن مستقل خیابان کورش کبیر شهنازه‌اجاره داده‌میشود تلفن ۷۵۵۰۸۴ و ۷۵۳۹۵۸
۱۴۱۳۷ آ ـ ۱ـ۳

یکدستگاه آپارتمان‌درعباس‌آباد دارای ۳ اطاق‌خواب،پذیرائی، ناهارخوری ، شوفاژ ، کولر اجاره داده میشود۸۴۵۰۴۴ ـ ۶۲۱۸۲۵
۱۴۱۲۸ آ ـ ۱ـ۳

آپارتمان نوساز ۴ اطاق خواب پذیرائی با پایان کار و کولر و تلفن و گاراژ و انباری بفروش میرسد تلفن ۸۲۸۳۴۷
۱ـ۲

آپارتمان نوساز ۴ اطاق خواب پذیرائی . نهار خوری ، شوفاژ ، کولر، تلفن، گاراژشمیران‌اوایل خیابان دولت ۸۲۸۳۴۷
وزین‌پور ۱ـ۲

آپارتمان نوساز ۴ اطاق خواب پذیرائی با پایان کار و کولر و تلفن و گاراژ بفروش میرسد تلفن ۸۲۸۳۴۷
۱ـ۲

آپارتمان نوساز ۴ اطاق خواب پذیرائی با پایان کار و کولر و تلفن و گاراژ بفروش میرسد تلفن ۸۲۸۳۴۷
۱ـ۲

آپارتمان نوساز ۴ اطاق خواب پذیرائی با پایان کار و کولر و تلفن و گاراژ بفروش میرسد تلفن ۸۲۸۳۴۷
۱ـ۲

**آپارتمان نوساز ۴ اطاق خواب پذیرائی با پایان کار و کولر و تلفن و گاراژ بفروش میرسد تلفن

نیازمندیهای اطلاعات تلفنی آگهی قبول میکند

۳۱۱۲۲۴-۳۱۱۲۲۵
۳۱۱۲۲۹-۳۱۱۲۳۰

آپارتمانهای ۳ الی ۵ اطاق خوابه در خیابانهای عباس‌آباد وزراء ـ گاندی پهلوی‌ـجردن ونک برای اجاره موجوداست تلفنهای ۶۲۲۰۶۵ و۶۲۰۱۰۷ شرکت تهیه مسکن آسیانکو
آ ـ ۱۴۰۵۹

یکدستگاه آپارتمان چهاراطاقه درطبقه پنجم ساختمانی واقع در خیابان پهلوی نرسیده به چهارراه امیراکرم کوچه آذر مجهز به آسانسور فنکوئیل پارکت کرکره صندوق‌پستی و سرایدار اجاره داده میشود تلفن ۷۷۴۳۰۴
آ ـ ۱۴۰۴۷

خانه اجاره

اجاره داده میشود
امیرآبادجنوبی‌خیابان‌جواهری ۲۴ طبقه سوم ۵ اطاقه حمام آشپزخانه هال بالکن تلفن اختصاصی کولرتلفن۹۲۲۸۲۷ بازدید ۲تا۷
۱ـ۲ آ ـ ۱۴۰۱۶

واقع در سلطنت آباد
طبقه دوم منزلی دارای ۴اطاق خواب و یک سالن پذیرائی با دوحمام باتلفن و شوفاژ باکولر ماهیانه ۳۷۰۰تومان‌اجاره‌داده میشود تلفن ۸۴۲۳۱۹
۱ـ۲ آ ـ ۱۳۹۳۸

خانه‌ای ۵ اطاق خواب سالن ناهارخوری‌آبدارخانه‌آشپزخانه دوهال بزرگ اطاق‌مستخدم‌دو حمام دستشوئی یک دستشوئی اضافه‌رختشوی‌خانه‌گاراژ انبار یک باغچه‌به‌اجاره داده‌میشود تلفن ۶۶۸۰۳۰ ـ ۸۷۳۹۷۳
۱ـ۲ آ ـ ۱۴۰۲۵

ویلای اجاره
جهت اجاره ویلاهای مدرن با سازمان تهیه مسکن‌دریچه‌تماس بگیرید تلفن۶۲۲۹۵۴و۶۲۴۶۱۳
آ ـ ۱۲۴۸۶

مورد نیاز برای اجاره

در نواحی خیابان تاج آیزنهاور ـ نواب ـ آریاشهر
یک خانه دربست باتلفن‌که‌قابل استفاده جهت دفتر باشدبرای اجاره مورد نیاز است۸ صبح الی۶بعدازظهر تلفن ۴۹۰۰۶
۱ـ۳ آ ـ ۱۳۹۰۰

آپارتمان دوطبقه ۴ـ۳ اطاقه دریک طبقه و یا دوطبقه بالا و پائین یاخانه دربست دوطبقه ورودی مجزا حدودضلع‌شمالی و جنوبی بولوار وکریم‌خان‌زند تاشاهرضا با تلفن‌برای‌سکونت ودفتر مورد نیاز است صبح‌ها ۶۲۱۱۷۶ بعداز ظهر و شب ۹۲۶۶۱۱
آ ـ ۱۴۰۲۸

ساختمانی با۱۵۰ اطاق برای اجاره مورد احتیاج است تلفن ۷۹۱۵۵۴

مورد نیاز برای خرید

خرید منزل در فرمانیه
یک منزل شخصی‌ساز لوکس در فرمانیه فوری خریداریم تلفن ۸۴۲۳۱۹
۱ـ۲ آ ـ ۱۳۹۴۳

خانه خریداری
بمساحت تقریبی ۴۰۰ متر مستغلاتی ۲ تا۴ طبقه باشوفاژ وکولر و تلفن و آب وبرق در منطقه عباس‌آبادوتخت طاوس وباغ‌صبا بدون‌واسطه‌خریداری میشود عصر بتلفن ۸۴۰۲۲۲ مراجعه شود .
۱ـ۲ آ ـ ۱۴۰۴۲

زمین

اراضی تهران پارس خریداریم ۷۸۰۰۶۱

اراضی تهران پارس خریداریم تلفن ۷۸۸۴۹

زمینهای‌افسریه‌شاه‌آباد شرق‌مشیریه خریداریم ۳۵۹۴۰۸

اراضی عباس‌آباد خریداریم ۸۳۲۷۴۱ ـ ۸۳۴۵۷۰

خریدار زمین تهران‌پارس ـ ۷۸۱۵۹۵
۱ـ۱۲ آ ـ ۱۴۰۳۶

خریدار زمین تهران‌پارس ـ ۷۹۱۳۶۶
۱ـ۱۲ آ ـ ۱۳۹۷۶

یک‌قطعه زمین خریداریم
درفرمانیه و یا آژدانیه ویا نیاوران یک قطعه زمین در حدود ۵۰۰ متر باقیمت‌مناسب فوری خریداریم تلفن ۸۴۲۳۱۹
۱ـ۲ آ ـ ۱۴۱۸

خریدار زمین تهران‌پارس تلفن ۷۸۱۹۲۶

زمین تهران‌پارس خریداریم‌تلفن ۷۹۳۰۲۰

خریدار اراضی‌ساحلی‌و جنگلی شمال تلفن ۴۵۱۶۸و۶۶۲۴۵۹

زمین افسریه‌خریداریم۳۴۱۳۵۹

بنگاههای معاملات املاک

زمین صنعتی کارخانه و انبارجاده قدیم کرج،جاده مخصوص ، جاده ساوه خریدار و فروشنده‌ایم تلفن ۹۵۹۷۵۵

خانه‌هاو آپارتمانهای

مدرن بهر قیمت موجود ۶۳۴۲۵۵

دفتر مرکزی جلالی
خرید اراضی سعادت‌آباد و عباس‌آباد و دره قشلاق و شمیرانات و مبارک‌آباد تلفن‌ـ ۶۲۶۴۱۱ ـ ۶۲۴۱۹۳

قبل از تصمیم خرید یا فروش واجاره آپارتمان‌ملک یامستغلات خود در شمیرانات‌وشمال‌شهر باما تماس حاصل فرمائیدبنفع شماست ۷۷۶۵۲۸ و۷۶۵۶۹۵

برای خرید وفروش‌خانه و زمین و مستغلات و آپارتمان بیش از یک میلیون تومان با ماتماس بگیرید ۶۶۰۲۰۰ ـ ۶۶۴۶۱۸ و۶۶۶۲۶۳

خانه های دست دوم و نوساز شمال شهر را خریدار و فروشنده‌ایم .

۹۳۷۰۶۲
۹۳۸۴۴۹

دفتر پارس
مستغلات در شهر و مرکز معاملات املاک و عباس‌آباد و شمیرانات تلفن ۸۴۱۵۵۸

مهرشهر بزقش‌آباد وگلشهر سرحدآبادخریداروفروشنده‌ایم ۴۲۶۸۲
آ ـ ۱۴۰۹۱

خرید و فروش اراضی یافت‌آباد جاده قدیم کرج تلفن ۹۵۶۵۴۳ طهماسبی

بورس املاک شمیران
دفتربراتی ۸۷۳۵۷۵ـ۸۷۷۸۷۵

نیازمندیهای اجاره

سازمان نیازمندیهای خارجیان
خانه‌شما را اجاره میدهد ۸۲۳۱۵۵
۸۲۳۹۳۹ ۸۲۸۱۰۶

اجاره خانه بخارجیان

مؤسسه نیازمندیهای خارجیان
خانه بخارجیان اجاره میدهد
۸۳۰۰۸۲ ـ ۸۳۰۰۸۱
۸۲۱۷۲۳ ـ ۸۲۱۸۱۱
۳۶۱ تخت جمشید مقابل سفارت آمریکا

مؤسسه امپایر ۷۷۷۵۰۰
خانه بخارجیان اجاره میدهد
۷۷۲۲۲۲ ـ ۷۷۸۹۵۵

مؤسسه امور خارجیان
مرکز اجاره تخت جمشید جنب بهار ۵۰۳
۷۵۲۳۵۸ ـ ۷۵۱۷۸۲

مؤسسه ظفر ۷۷۷۷۴۶
خانه بخارجیان اجاره میدهد
۷۷۸۵۸۹ ـ ۷۷۸۶۰۰

مرکز اجاره به خارجیان
خرید و فروش‌املاک۷۷۶۶۲۵

سازمان مسکن پارس
مرکز ۸۵۳۸۵۳
۸۴۸۴۲۴
اجاره ۸۵۷۵۸۵
بخارجیان

مؤسسه کوئیک
خانه بخارجیان اجاره میدهد
۸۵۵۶۰۵ ـ ۸۵۵۵۵۶

۲۴ ساعته
اجاره بخارجیان
سازمان نیازمندیهای بین المللی
۷۷۸۷۹۹
۷۷۹۱۱۸

۸۲۹۷۶۶ ـ ۸۳۵۱۲۰
سازمان کورش
اجاره منازل بخارجیان

جهت اجاره بخارجیان
هر نوع مستغلات در شهر و شمیرانات خصوصا طبقه اول با استخر نیاز فوری است ـ ۸۲۳۹۶۴ و ۸۳۰۸۴۱

معاملات پول

پول موجود

پول

فوری روی خانه و مستغلات با بهره‌بانکی ۸۳۰۸۳۵
۱ـ۲۰

پول

در مقابل چك کارمندی ملك ـ تلفن ـ اتومبیل

۴۳۵۲۸

پول

نیاز پولی شما را به اسرع وقت در مقابل چك‌ـ اتومبیل ـ ملك و غیره برآورده میسازیم تلفن ۴۲۲۲۷

وام

قبل از اینکه‌میخواهیداز موسسه‌ای روی

چک کارمندی

تلفن ـ اتومبیل ـملك خود وام بگیرید با ما تماس حاصل فرمائید مقابل تالار رودکی نبش خیابان خارك و ارفع ساختمان شماره ۲۰ شرکت ایران‌سکام

بنفع شماست
۴۷۴۵۱ ـ ۴۶۳۵۷ ـ ۴۱۵۱۰ داخلی ۲۲

وام بهر طریق

۹۳۱۷۳۱

برای تهیه وام از یك میلیون ریال ببالا با ما تماس بگیرید پاکپور ۶۶۰۲۰۰ ـ۶۶۴۶۱۸ و ۶۶۶۲۶۳
۱ـ۴

پول فوری با سودبانکی در مقابل خانه مستغلات ۹۲۸۴۶۵

بپول راکد شما باانتقال مبیع هزاری ۵۰ تومان سود میدهیم ۷۵۶۴۲۵

پول‌فوری بابهره‌ارزان در مقابل خانه‌ومستغلات ۸۳۹۵۰۰

وام درمقابل تلفن قبض بانکی و فرش .
تلفن ۴۴۹۸۱
آ ـ ۱۰۹۰۰

قلك وام میدهد
درمقابل مبیع ارزنده قلك‌فورا وام میدهد تلفن ۷۶۵۷۴۵

پول شرطی باسودبانکی در مقابل خانه و تلفن : ۹۲۳۵۰۴

پول ارزان و فوری
موجود است‌دفترسام ۸۲۲۶۵۹

پول۵ر۱ شاهی۶۲۴۸۷۳

بورس پول شرطی تلفن ۶۶۷۱۰۸

وام به اتومبیل و چك ۴۴۲۲۰

خانه پول ـ فرح شمالی مرکز معاملات پول تهران ۸۴۸۳۸۸

مورد نیاز

بپول راکد شما درمقابل سفته و چك‌معتبرهزاری ۸۰ تومان‌بهره‌با تضمین میدهیم تلفن۹۳۱۷۳۱ ـ ۹۳۱۷۲۱ و ۹۳۱۸۲۱

بپول راکد شما هزاری ۵۰ تومان سود میدهیم ۷۶۳۸۴۰

پول در مقابل خانه نیازمندیم‌تلفن ۷۶۳۸۴۰
۱ـ۱۰ آ ـ ۱۳۹۹۵

پول شرطی درمقابل‌خانه مستغلات فوری‌نیازمندیم ۹۲۸۴۶۶

پول شرطی نیازمندیم ۸۲۸۳۴۹

پول درمقابل خانه‌ارزنده نیازمندیم ۷۵۶۴۲۵

پول شرطی نیازمندیم ۸۳۹۵۰۰

پول شرطی نیازمندیم ۸۲۲۶۵۹

قبوض

وام درمقابل

فرش و جواهر و مازادارزیابی قبوض فرش زمین و مستغل و جواهر بانک کارگشائی تلفن‌ـ ۴۵۱۶۸ و ۶۶۲۴۵۹ و۴۳۴۹۹

خریدارقبوض‌شهرداری ۴۵۹۵۷

معاملات تلفن

خرید

تلفن‌در هر منطقه خریدار با نصب فروشنده‌ایم . ۸۵۳۰۳۱

تلفن ۳و۷و۶۲ خریداریم ۳۰۳۲۳۷

تلفن ۴ و ۶ و ۸۹ خریداریم ۸۹۴۰۵۰

تلفن ۲ و ۵ فوری خریداریم ۵۳۵۷۴۴

خرید تلفن در هر مکان فوری تلفن ۷۷۰۰۵۸

خریدار تلفن ۲۳۰۳۰

تلفن خریداریم تلفن ۹۶۰۱۰۲

فروش

فروش تلفن در هرمکان فوری تلفن ۷۷۰۰۵۸

فروش تلفن ۵۳۳۰۳۰

بورس تلفن شاهین ۳۱۱۷۷۱

تلفن با نصب فروشنده‌ایم ۹۶۰۱۰۲

خریدو فروش‌انواع‌تلفن با نصب ۶۶۷۸۵۰

خرید فروش هر نوع شماره تلفن با نصب ۸۲۰۸۴۱

خرید و فروش تلفن
۳۱۷۴۳۷ سلامبول کمپانی ۱۷و۲

تزئینات‌ودکوراسیون

دلخواه

فقط با یک تلفن در اسرع‌وقت متخصصین ماازنزدیکترین‌شعبه شرکت پلاستر دراختیار شما میباشند و شما میتوانید با شرایط دلخواه منزل و محل کار خود را با بهترین انواع کاغذ دیواری ، موکت،کفپوش

پلاستر

تزئین نمائید شعبه‌مرکزی‌پهلوی بالاتر از چهارراه امیر اکرم ساختمان‌شرکاء جنب‌کوچه‌بیدی

تلفن ۶۶۶۶۶۵
۴۴۰۴۱،۴۸۷۵۱

شعبه بازار بازار بین‌الحرمین بازار تحریر پاساژ زردوز تلفن ۵۳۳۷۹۷
شعبه‌کیشا ـ سی‌متری‌اول‌کیشا ۶۳۱۹۴۷ و ۶۳۲۹۱۴
شعبه باغشاه سی متری سپه میدان باغشاه

تلفن ۶۶۰۷۷۲
۸۷۴۳۰۲

با۳تومان

با روزی سه تومان منزل‌ومحل کار خود را با بهترین انواع کاغذ دیواری ، پرده کرکره ، موکت و کفپوش تزئین‌فرمائید **تزئینات مارال۹۷۵۵۱۸**

نقدواقساط

پرده‌کرکره با ۵ سال ضمانت وکاغذ دیواری با ۲۰ درصد تخفیف موکت و کفپوش و اف‌اف منزل تزئینات‌مهران‌تلفن ۹۳۷۷۶۱
۱ـ۴ آ ـ ۱۳۹۳۶

کاغذ دیواری و نقاشی
ساختمان با تخفیف کلی فوری ۹۷۸۴۲۰

تزئینات‌ساحل۸۴۳۱۹۶
کلیه بنائی رنگ‌آمیزی‌ساختمان

کاغذ دیواری فوری ۷۷۵۷۷۱

دیوارکوب پلاستیکی ۷۷۵۷۷۵

موکت فوری تلفن ۷۷۵۷۷۵

کفپوش همه‌نوع‌فوری ۷۷۵۷۷۵

برای ساختمان شما

پاکتان

انجام کلیه امور نظافتی نقاشی و دکوراسیون ساختمان ۸۳۸۱۷۲ و ۷۵۴۷۵۳

۳تومان

با روزی ۳ تومان و بایک‌تلفن انواع کاغذ دیواری‌ـ موکت ـ کفپوش وسایرمحصولات‌تزئینی ساختمان برای منزل‌ومحل‌کار شما نصب میشود تلفن های ۶۶۰۷۷۲ و ۴۸۷۵۱
۵۳۳۷۹۷ و ۴۴۰۴۱
۶۳۲۹۱۴ و ۶۳۱۹۴۷
۸۷۴۳۰۲

سرویس ونصبو نگاهداری
تاسیسات تهویه مطبوع حرارت مرکزی (شوفاژ) وسردخانه وتاسیسات برق شرکت‌مهندسی فن‌کویل تلفنهای ۸۳۶۳۹۱ و ۸۳۶۳۹۳

بنائی ـ نقاشی آسفالت تلفن :

۷۵۹۷۲۱

سرامیک آسیا

تولید کننده انواع سرامیك لعابی ، جاده ساوه کیلو متر ۱۶ملاك بختیاری تلفن ۹۵۹۱۹۱

اکوستیک

فروش و نصب سقفهای کاذب صادکو تلفنهای ۸۱ـ۷۶۱۲۸۰

طرح وتهیه نقشه تاسیسات ساختمان جهت شهرداری ـ ۷۷۵۱۹۲
۱ـ۲ آ ـ ۹۴۰۳

شرکت ساختمانی آسیا
سازنده آپارتمان ویلا بیمارستان در تهران و شهرستانها تلفن ۸۴۷۲۸۸

تعمیر ساختمان‌واسفالت در اسرع وقت تلفن ۹۵۳۵۰۴

اسفالت و تعمیرات پیشروتلفن ۶۶۰۴۷۹

آسفالت نقد و اقساط ۹۷۹۴۱۳

آسفالت و نقاشی ۶۲۵۷۳۲
آ ـ ۱۳۷۲۱

لوله‌بازکنی

لوله‌بازکنی ولوله‌کشی مقدم ۹۲۵۳۷۴

لوله بازکنی فوری تلفن ۸۵۲۵۶۸ و ۸۴۱۱۲۵

لوله بازکنی یکساعته ۷۶۵۲۴۴

لوله بازکنی ولوله‌کشی دروازه دولت ۸۲۷۴۰۸

رفع گرفتگی هر نوع لوله ساختمانی
بادستگاه تراکم هوا ـ تلفن ۷۸۷۲۷

لوله‌بازکنی روزولت شبانه‌روزی ۴۷۱۴۳

لوله بازکنی فوری ۴۴۲۴۶

لوله‌کشی و ولوله‌بازکنی تعمیر و نصب بخاری وآبگرمکن و شوفاژ ۵۴۹۶۱۱
۱ـ۵ آ ـ ۱۴۰۵۴

تخلیه چاه

تخلیه‌چاه

ولوله بازکنی
تلفن : ۵۳۱۷۰۵

تخلیه‌چاه

ولوله بازکنی
تلفن: ۵۳۷۱۸۳

تخلیه‌چاه

ولوله بازکنی
تلفن: ۵۳۲۵۵۰

تخلیه چاه
لوله بازکنی
تلفن ۵۳۷۸۸۵
۱ـ۵ آ ـ ۱۴۰۱۴

تخلیه چاه فوری

تلفن ۹۲۳۳۵۹

تخلیه چاه موتوری‌مقنی حفر چاه نو و کهنه ۵۴۹۶۱۱

تخلیه چاه ولوله‌بازکنی فوری ۸۷۰۵۹۱

گاز

پرسی گاز
گازوسرویس
ازساعت ۷ صبح الی ۱۰ شب
۶ـ۹۶۳۰۲۱
۶ـ۹۵۰۰۰۱
سرویس وتعمیرات اجاق
۹۶۳۰۳۰

بوتان گاز
BUTANE
بوتان
قبول سفارشات گاز از ۷ صبح تا ۹ شب
باشماره‌های ۵۹ـ۹۵۳۰۵۱
صدورکارت اشتراك ۳۱۳۱۶۳
سرویس وتعمیرات ۲ـ۳۱۳۱۶۱
دفترمرکزی وفروش ۱۵ـ۳۰۴۷۱۱
شکایات گازرسانی ۹۶۲۰۶۰
بوتان

گمشده

یکجلد دسته‌چک ازشماره ـ ۵۹۲۵۲۶ تا ۵۹۲۵۵۰ بانک پارس نارمک جاری۳۱۲مفقود شده‌ازدرجه اعتبارساقط است
اصغرکبودی
آ ـ ۹۴۸۲۴

دوجلد دفترچه‌حساب‌درگردش بانک صادرات و یک جلدبانک سپه جمعا بمبلغ ۶۰۰ هزار ریال‌وشناسنامه ومقداری‌اوراق کسب متعلق باینجانب ابراهیم علیجانی مفقود گردیده‌ازدرجه اعتبار ساقط وهرگونه سوء استفاده ومعامله‌ای بشود مورد تعقیب قرارخواهد گرفت یابنده با تلفن ۴۷۷۲۱ تماس حاصل نماید .
آ ـ ۱۴۱۲۰

بدینوسیله چکهای ۷۰۹۳۶۹ الی ۷۰۹۳۷۵ بحساب جاری شماره ۱۴۵۳ بانکملی شعبه دانشگاه آریامهرمتعلق‌باینجانب پرویز فرهناک مفقود گردیده که‌ازدرجه اعتبار ساقط است تلفن ۵تا۹۷۲۰۴۱ داخلی ۳۲
آ ـ ۱۴۱۲۹

چک شماره ۹۷۶۲۸۰ بمبلغ ۶۵۰۰۰ ریال دروجه حامل بانک اعتبارات تعاونی توزیع شعبه لاله‌زارنو سرقت شده و از درجه اعتبار ساقط است.
آ ـ ۹۴۲۱

از اینجانب نظرعلی تهمتن (معروف به علی‌یزدی) درتاریخ ۲ر۷ر۵۳ ساعت ۸ بعدازظهر درماشین‌شخصی پیکان‌دفترچه واسناد دیگر۳قطعه چک‌بشرح زیر سرقت واز درجه اعتبار ساقط است. چک صادرات حاجب‌الدوله جاری ۳۸۰۹ بشماره ۶۴۲۵۷۲ ـ ۳ر۷ر۵۳ دروجه حامل بمبلغ ۲۵۷۰۰ ریال و چک بازرگانی سلطانی جاری ۱۲۱۴ بشماره۷۸۴۵۹۵ ۴ر۷ر۵۳ بمبلغ۴۲۵۰۰ ریال و چک سپه خیام دروجه حامل جاری ۲۷۷۱بشماره۲۷۲۶۸۱ـ ۷ر۷ر۵۳ بمبلغ پنجاه هزارریال
آ ـ ۹۴۵۳

یکعدد کیف بانضمام‌یکعددکارت شهربانی موتور به شماره‌ـ ۵۲۹۸ بنام اسد زمانی ویکعدد کارت تحصیلی بانضمام مبلغی پول گم شده از جوینده خواهشمندم به تلفن ۶۶۴۸۲۱ اطلاع ومژدگانی دریافت‌دارد.
آ ـ ۱۲۰۳۹

چک شماره ۱۴۰۲۹۱ تاریخ ۱۰ر۷ر۵۳ بمبلغ ۷۳۲۴۶ ریال بانک صادرات‌یوسف‌آبادمنطقه ۱۲ دروجه آقای جلوه مفقود گردیده و ازدرجه اعتبارساقط است .
آ ـ ۱۴۰۵۶

چک شماره ۹۹۲۱۶۵ مربوط به بانک پارس شعبه‌اسلامبول در تاریخ ۲۵ر۶ر۵۳مفقودشده واز درجه اعتبار ساقط است
آ ـ ۱۳۹۶۳

برگ سهمیه نانوائی به‌شماره ۱۳۵۱ بنام یعقوب ملائیان در تاریخ ۶ر۷ر۵۳ واقع‌درعلی‌آباد مجیدالدوله بیست متری‌مهناز مفقود گردیده از یابنده تقاضا میشود به شرکت تعاونی نانوایان واقع در باغ‌صبا ـ روبروی خیابان‌ملک‌تحویل‌دهند
آ ـ ۹۴۱۱

یکبرگ‌چک به‌شماره۹۳۳۲۷۹ به‌حساب جاری‌شماره ۱۱۴۸۹ بانک ملی شعبه میدان شوش به مبلغ ۲۷۰۰۰ ریال بتاریخ ۲۴ر۶ر۵۳ دروجه حامل مفقود گردیده از درجه اعتبار ساقط است .
سیف‌اله شامزیدی
آ ـ ۹۴۰۹

مژدگانی

اتومبیل شورلت(کامارو) شماره ۵۱۵۹۵ تهران‌بمدل ۶۸برنگ طلائی‌سرقت‌شده‌هرکجادیدیدبه پلیس یاژاندارم اطلاع داده و باتلفن ۸۹۱۱۶۵ تماس گرفته و ۵ هزار ریال‌مژدگانی‌دریافت دارید.
آ ـ ۱۴۵۷

مژدگانی
یک سگ گرگی‌برنگ‌سیاه‌وقهوه باقلاده وزنجیر در دروس حوالی خیابان شیبانی گم‌شده است ازیابنده خواهشمنداست بتلفن ۸۸۱۳۳۸ و یا به‌ادرس دروس خیابان‌شیبانی‌پلاک۹۷و ۹۵مراجعه کرده‌ومژدگانی‌خوب دریافت دارد .
آ ـ ۹۴۱۵

آگهیهای متفرقه

اسناد صعب‌الوصول شما را خریداریم بعد از ظهرها تلفن‌ـ ۶۶۰۴۷۹

کرکره چوبی
میشلر MISCHLER
سرما ، گرما و نور از کرکره چوبی میشلر عبور نمیکند
پارکت BW
نمایشگاه : شاهرضا کوچه فتوحی
۸۲۹۳۹۰ـ۸۲۴۳۰۷
۸۲۴۸۷۰ـ۸۲۹۵۹۶

دربازکن برقی کالدر آلمانی
CALDER
باگوشی نشکن رنگی وزنگ پیانوئی
بوسیله تلفن سفارش دهید . نماینده انحصاری ، تلفن ۶۸۱۰۱۱
فروش درکلیه الکتریکی ها درتهران و شهرستانها

موکت از ۲۰ تومان ببالا
تلفن ۶۲۲۹۴۹

آگهی استخدام

شرکت برق منطقه‌ای مازندران تعدادی مهندس لیسانس یافوق‌لیسانس‌برق جهت خدمت درمنطقه مازندران‌به منظور تامین احتیاجات کادر فنی شرکت استخدام‌مینماید داوطلبان میتوانند همه روزه از ساعت ۷ صبح الی ۲ بعدازظهر باستثنای روز های تعطیل با دردست‌داشتن مدرک تحصیلی و برگ خاتمه خدمت سربازی یامعافیت ازخدمت زیر پرچم و ۲ قطعه عکس و شناسنامه به‌کارگزینی شرکت برق منطقه‌ای مازندران واقع درساری ـ میدان ولیعهد مراجعه نمایند .
شرکت برق منطقه‌ای مازندران

آگهی تبدیل سهام

آگهی نوبت سوم

بنابه‌تصمیم متخذه مجمع عمومی فوق‌العاده صاحبان سهام شرکت صنایع پارس و آمریکا (سهامی خاص) مورخ ۲۶ر۴ر۵۳ مقرر است که نصف سهام بی‌نام قبلی شرکت بسهام بانام تبدیل شود بدین ترتیب مبلغ پنجاه میلیون ریال یعنی دویست وپنجاه سهم از سهام اولیه شرکت بایستی بسهام بانام تبدیل شود، بنابراین بتجویز ماده ۴۴ قانون اصلاحی‌تجارت بموجب این اطلاعیه صاحبان سهام را مستحضر میدارد که در ظرف مدت ششماه از تاریخ اولین آگهی برای تبدیل‌نصف سهام بی‌نام خود به سهام بانام به دفتر شرکت واقع در طبقه ۱۱ ساختمان آلومینیوم مراجعه نمایند وپس از انقضای مهلت مزبور نصف سهام بی‌نام شرکت باطل شده تلقی می‌گردد وبا صاحبان سهامی که مراجعه ننموده باشند طبق مقررات قانون اصلاحی تجارت رفتار خواهد شد.

این آگهی در سه نوبت هریک بفاصله پنج روز در روزنامه اطلاعات منتشر می‌شود.

شرکت صنایع پارس و آمریکا (سهامی خاص)

چون اخیرا دو جلد پروانه کار مربوط به کارمندان شرکت مهندسین ارتباطات پیچ‌بنامان آقایان ارنستو ـ ریموند و شماره پروانه کار ۲۹۱ و لورتوکا سوگا شماره پروانه کار ۳۱۴ مفقود گردیده از یابنده تقاضا میشود پروانه‌کار های‌مزبور را به شرکت ارتباطات پیچ واقع در عباس‌آباد و یا باداره‌کل اشتغال تحویل‌نمایند.

بانك اعتبارات ایران
BANQUE ETEBARATE IRAN

استخدام میکند

بانك اعتبارات ایران جهت شعبه شهرستان **بندرعباس** تعدادی کارمند محلی که واجد شرایط زیر باشند استخدام میکند .
۱ـ تابعیت ایران
۲ـ حداکثر سن ۲۴ سال
۳ـ برك معافی دائم یا برك پایان خدمت
۴ـ میزان تحصیلات دیپلم
۵ـ آشنائی به‌یکی از زبانهای‌فرانسه‌یاانگلیسی
واجدین شرایط میتوانند تقاضای خود را با ذکر کلیه مشخصات و آدرس کامل‌همراه بایك قطعه عکس تا تاریخ ۱۵ر۷ر۵۳ به صندوق پستی شماره ۱۶۳۹ تهران اداره‌کارگزینی ارسال‌دارند.

آگهی استخدام

سازمان بیمه های اجتماعی برای خدمت در سقز و معدن فاریاب به پزشک عمومی نیاز دارد. داوطلبان میتوانند بمنظور آگاهی از شرایط استخدام باداره کل کارگزینی سازمان بیمه های اجتماعی مراجعه نمایند . ۱۷۰ر۲۴
م‌الف ۱۳۱۹۲
سازمان بیمه های اجتماعی

یك سازمان دولتی

نیازبه استفاده از تخصص ۲نفر کارشناس تشکیلات و روشها که‌دارای مدرک لیسانس یا فوق لیسانس و سابقه‌کار درامر بررسی های تشکیلاتی و بهبود روشها باشند دارد. داوطلبان برای کسب اطلاعات بیشتر با شماره تلفن ۹۳۶۲۸۵ از ساعت ۹لغایت ۱۵ تماس بگیرند .
م‌الف ۱۳۲۲۸

استخدام فوری

شرکت سهامی معادن مس سرچشمه کرمان جهت اشتغال در معدن مس سرچشمه کرمان به افراد زیر نیازمند است .
تعداد ۱۰ نفر برقکار درجه یك
تعداد ۱۰ نفر مکانیك ماشین‌آلات سنگین درجه‌یك ودو
تعداد ۱۰ نفر برقکار تعمیرات ماشین‌آلات سنگین درجه یك ودو
تعداد ۱۵ نفر راننده پایه یك و دوهمگانی
ازمتقاضیان دعوت میشود جهت انجام‌مصاحبه به‌دفتر مرکزی شرکت واقع‌درخیابان‌بلوارالیزابت دوم شماره ۵ مراجعه فرمایند .
داوطلبان مقیم استان کرمان میتوانند مستقیما بدفتر شرکت در رفسنجان مراجعه فرمایند .

آگهی استخدام پیمانی مربی

صندوق کارآموزی وابسته به وزارت کار وامور اجتماعی بمنظور تربیت مربی در صنایع مشمول قانون کارآموزی بر طبق آئین نامه استخدامی پیمانی خود افراد زیر رادرصورت داشتن دیپلم کامل متوسطه یابالاتر و۳ الی ۵ سال سابقه کار ویا داشتن سوم متوسطه و بیش از ۵ سال سابقه‌کاردر حرفه های زیر استخدام می‌نماید.
جوشکار برق و گاز
ماشین های‌ابزار
ریسندگی و بافندگی
کشبافی و تریکو
بتن‌آرمه، بنائی
رانندگی و مکانیک ماشین آلات ساختمانی
مکانیک و صافکار اتومبیل
میل لنگ تراش و سیلندر تراش
داوطلبان میتوانند تا تاریخ پانزدهم مهرماه ۱۳۵۳ با دردست داشتن ۲قطعه عکس ۴×۳ وفتوکپی مدارک تحصیلی و شناسنامه و دفترچه پایان خدمت یا برگ معافیت دائم‌به اداره کارگزینی صندوق کارآموزی واقع در خیابان تخت جمشید نبش خیابان سپهبد زاهدی مراجعه نمایند.
م‌الف ۱۳۲۵۰
مدیر عامل ـ حسن‌گلپرور

آگهی استخدام

کارخانه‌ای که‌زیر نظر متخصصین فرانسوی اداره‌میشود بچند نفر متخصص فنی ماشین آلات صنعتی بامشخصات زیر نیازدارد

۱ـ الکتروسین درجه یك ماشین آلات صنعتی
۲ـ مکانیك درجه یك ماشین آلات .
الف ـ حداقل تحصیلات سیکل اول متوسطه
ب ـ حداقل ۸ سال تجربه‌در رشته مربوطه

از داوطلبان خواهشمنداست بادر دست داشتن مدارك وسوابق کار به آدرس کیلومتر ۲۴ جاده اصلی تهران ـ کرج **کارخانه کفش بلا** مراجعه ویا ازساعت ۳۰ر۴ الی ۶ بعداز ظهر **باتلفن ۹۷۷۰۶۰** تماس بگیرند

نامه به سردبیر

روزنامه اطلاعات
خیابان خیام
تهران

یکنامه‌ازدانشگاه‌اسلامی‌کراچی

همدردی و تاثر مردم پاکستان

این نامه برای چاپ در روزنامه اطلاعات ازجانب رئیس‌دانشکده‌اسلامی‌کراچی فرستاده شده است .

آقای سردبیر

رئیس وهیات علمی دانشگاه اسلامی کراچی پاکستان از خبر درگذشت حضرت حجت‌الاسلام آقاسید محمود شاهرودی بسیار متاثر و متاسف هستند و و این واقعه مولمه را به عنوان یک فاجعه بزرگ و اسف‌انگیز برای دنیای‌اسلام و بخصوص تشیع تلقی‌می کنند .

حضرت آیت‌الله فقید نزدیک به‌یک قرن حوزه علمیه نجف را از دریای بیکران علوم و معارف اسلامی بهرمند نموده بودند و شاگردانی که دران حوزه از محضر فقید سعید استفاضه‌نموده بود.د، همیشه وسعت دانش و معلومات اسلامی ایشان‌را بیادخواهند داشت .

از خداوند متعال مسئلت می کنیم که روان آن مرجع عالیقدر شیعیان جهان را در جوار پیامبر بزرگ اسلام و ائمه اطهار قرار د اده و قرین رحمتشان فرماید . به این وسیله از جنابعالی خواهشمندم مراتب همدردی وتاثر اعضای دانشگاه‌اسلامی کراچی‌وهمه‌مسلمانان‌پاکستان را از این واقعه مولمه به برادران مسلمان ایرانی ما ابلاغ بفرمائید .

رئیس دانشگاه‌اسلامی کراچی- سیدابن‌حسن نجفی

محله بدنام را مرکز آتش نشانی کنید

دردسرهای اتومبیل داشتن!

چند سال پیش زمزمه هائی درمورد انتقال محله بدنام‌تهران به خارج از شهر شروع شد ، اما دیگر از آن طرح خبری نشد ، درحالی که با توجه به اینکه اطراف این منطقه ، بسیار پر جمعیت شده است و محل کسب‌وکار وسکونت‌بسیاری ازمردم‌تهران‌است، دراین زمینه باید فکری اساسی و جدی‌کرد.

همه مردمی که در اطراف این‌محله سکونت دارند ، از همجواری با آن ناراحت و معذب هستند . در همه جای دنیا و حتی بسیاری از شهر های ایران هم محلات بدنام به خارج از شهر منتقل شده و از این نظر ، وجود این محله در قلب یکی از پر جمعیت ترین مناطق تهران ، نقص بزرگی بشمار میرود . تازه به همین محله داخل شهر هم بطورکافی رسیدگی نمیشود . کوچه ها و خانه های آن بسیار کثیف و میکروب‌زاست و بصورت یک مرکز مهم‌ادوستد مواد مخدر، اعم از هروئین ، حشیش و تریاک درآمده است .

اگر این محله به خارج از شهر انتقال یابد باید در محل کنونی آن با توجه به وسعت و موقعیتی که دارد میتوان‌پارک بسیار زیبائی احداث کرد و تازه اگر شهرداری نمیخواهد زیر بار مخارج هنگفت احداث پارک دراین منطقه برود می تواند یک ایستگاه مجهز آتش نشانی دراین منطقه مستقر کند تادراسرع وقت بتواند بمقابله حریق های‌فراوانی برود که هر چند وقت یکبار در انبار های اطراف آن بوقوع می‌پیوندد .

علی‌اصغر ـ رضاشاطری

تازه‌داماد زنجانی بی‌تقصیر بود

اغلب چهار راههای زنجان فاقد چراغ راهنمائی‌یاالااقل‌یک چراغ چشمک‌زن است وبهمین جهت در این چهارراهها تصادفات بسیاری بوقوع می پیوندد که اغلب منجر به‌مرگ میشود .

درهمین هفته گذشته در چهارراهی که محل تقاطع دو خیابان اصلی ۳۰ و ۴۵متری است ، یک اتومبیل شخصی با اتوبوس مسافری بشدت تصادف کرد که طی آن یک جوان تازه‌داماد کشته و چند نفرهم بشدت مجروح شدند ، درحالیکه شاید هیچیک ازاین دورانده مقصر نبودند چون وقتی چهارراه باین بزرگی فاقد چراغ‌راهنمائی باشد وهمه رانندگان‌هم با سرعت از این چهارراه عبور می کنند و کسی‌هم جلوی آنها را نمی گیرد ، دلیلی‌ندارد که فقط رانندگان این دو اتومبیل را آنهپس از وقوع حادثه ، مقصر بدانیم .

علت اصلی این تصادفات مرگبار ، نبودن چراغ های راهنمائی و ضابطه‌ای برای کنترل عبور ومرور اتومبیل‌ها درچهارراهها و تقاطع‌ها است وباتوجه باینکه زنجان ، یک شهر میان‌راه است ، بسیاری از رانندگان غیر بومی که به خصوصیات این شهر آشنا نیستند وقتی‌می‌بینندچهارراهی چراغ راهنمائی ندارد ، فکر می‌کنند حتما چهارراه خلوتی است واز این رو همیشه با سرعت از آنها عبور می‌کنند. از این‌نظر ، زنجان دارای نقیصه بزرگی است واین نقیصه هرچند وقت یکبارجان چند نفر از مردم این شهر را می‌گیرد .

زنجان ـ رحمت‌اله‌مهریور

دومین نمایشگاه بین‌المللی تهران فرصت بیمانندی بود برای آشنائی با شگفتی‌های عالم صنعت ....

● «تیرفور» ، یکی از این شگفتی ها است . وسیله‌ای که در کمال سادگی ، برای انجام کار های گوناگون ، در همه‌جا میتواند مورد استفاده قرار گیرد .

● «تیرفور»، جرثقال‌دستی است . آسان‌ترین ، راحت‌ترین و مناسب ترین وسیله ، برای حمل و نقل‌وجابجا کردن اشیاء است .

● این عجیب است ، اما باور کنید : با «تیرفور» ، بازوی‌یک کارگر ساده ، تا ۱۵ تن بار میتواند بلند کند !

«نوکار» با مسئولیت محدود

● شرکت«ایران تراکسیون» با معرفی «تیرفور» به هموطنان عزیز ، انجام هرکار دشواری‌را درزمینه حمل و نقل و جا بجا کردن اشیاء سبک و سنگین ، سهل و آسان کرده است .

«تیرفور» درانواع مدل های مختلف :

«تیرفور» (ت ۷) ۷۵۰ کیلوگرم

کوچک و قابل حمل است . درآن اندازه ها به حداقل‌تقلیل داده شده است . این مدل ، سبکتر از مدلهای (ت ۱۳) و (ت ۳۵) میباشد . اما ، تمام مزایا و محسنات آنها را بطور کامل دارا میباشد.

۱ـ بسیارسهل‌و آسان آماده کار میشود .

۲ـ درهر شرایط و جهتی قابل استفاده است .

۳ـ مطمئن ، دقیق و قابل کنترل در هر اینچ است .

۴ـ قابل اطمینان ، برای جلوگیری از بار اضافی است .

۵ـ امتدادسیم‌نامحدوداست.

۶ـ مجهزبه‌یک‌قفل اطمینان برای جلوگیری از باز شدن اتفاقی است .

«تیرفور» (ت ۱۳) ۱۵۰۰ کیلوگرم

● این مدل ، کلیه مشخصات و مزایای مدل های مختلف «تیرفور» را دارا میباشد ، به اضافه دکمه‌ای‌که‌میتوان قسمت داخلی دستگاه «تیرفور» را به آسانی و سهولت پاک کرد .

«تیرفور» (ت ۳۵) ۳۰۰۰ کیلوگرم

● مدل بزرگتری است که قدرت‌حمل‌کنندگی بیشتری‌دارد. همچنین‌دارای تمام مزایای مدل های دیگر «تیرفور» است وقادر است بار بیشتری بلند کند ، بی‌آنکه از قرقره استفاده شود .

«تیرفور» جدید T.U.8

● از این مدل جدید«تیرفور» میتوانید بهنگام مسافرت ، در جاده های پربرف و یخ استفاده کنید . هرجا که اتومبیل شما از رفتن باز بماند ، «تیرفور» جدید T.U.8 به یاری‌شما خواهدآمد. از این‌مدل «تیرفور» علاوه براستفاده دراتومبیل ، میتوانیدبرای‌بلند کردن، کشیدن و جابجا کردن ابزار و وسائل سنگین از ۸۰۰ کیلوگرم الی ۳۲۰۰ کیلوگرم استفاده نمائید.

موارد استفاده «تیرفور»

● **الف : محل ونقل**

۱ـ بارگیری و تخلیه قطعات سنگین ، روی وسائط نقلیه .

۲ـ جابجاکردن وسائط نقلیه سبک یا سنگین .

۳ـ بیرون کشیدن کامیون ، تریلر و سایر وسائط نقلیه از باتلاق ـ برفیادره های عمیق (به هرمسافت و عمق) .

● **ب : معادن**

۱ـ جا بجا نمودن پایه های سقف تونلهای معدنی .

۲ـ بیرون کشیدن قطعات بزرگ سنگ از داخل تونلها به خارج .

۳ـ انتقال قطعات بزرگ سنگ از محل استخراج به محل بارگیری .

۴ـ جابجا کردن ، نصب و انتقال‌ماشین آلات‌درکوهستانها.

۵ـ بارگیری و تخلیه کامیون وتریلر در هرمکان و موقعیت.

ب : انبار ها

۱ـ جا بجا نمودن و مرتب کردن قطعات سنگین ، بهرطرف و به هر ارتفاع .

ت : صنایع ساختمانی

۱ـ جابجا کردن ، بالا کشیدن و نصب قطعات آهنی .

۲ـ نصب مخازن آب و سوخت .

۳ـ برپا داشتن خرکها و سقف های فلزی .

۴ـ حمل هر نوع مصالح ساختمانی بهر ارتفاع .

۵ـ حمل‌وجابجا کردن سنگ های‌ساختمانی و نماسازی های گوناگون .

۶ـ بالا کشیدن و نصب تابلو های‌برقی ونئون .

۷ـ نظافت نمای خارجی‌ساختمان وتعمیرات نمای خارجی‌در شرایط مختلف .

ث :لوله کشی ولوله گذاری

۱ـ جابجا کردن و نصب لوله گذاری ، آب، گاز ، کابل برق یا تلفن.

۲ـ نصب پایه های مخازن فلزی.

۳ـ بالا بردن و نصب مخازن بهروزن و ارتفاع .

ج:دفاع غیرنظامی

۱ـنصب پلهای موقت .

۲ـ رفع فوری موانع از مسیر جاده ها.

۳ـ تخریب اماکن .

۴ـ ایجاد موانع در نقاطمورد نظر ، بااجسام سنگین .

چ: کارخانجات

۱ـ نصب ماشین آلات.

۲ـ جابجا کردن قطعات سنگین در داخل انبارها .

۳ـ تخلیه و بارگیری واگن یا کامیون .

ح: راه‌آهن

۱ـ نصب پایه های‌علائم و اخبار

۲ـ استفاده های گوناگون در انبار ها ،تعمیرگاه ها و فضای آزاد .

۳ـ تعمیر ریل و جابجا کردن ریلها .

۴ـ کابل کشی .

۱ـ کشیدن کابل از کانالهای زیرزمینی .

۲ـ کشیدن کابل روی پایه های فلزی بهر ارتفاع و موقعیت .

۳ـ جابجا کردن ترانسفورماتور ها.

د ـ صنایع جنگلی

۱ـ کمک به قطع درختان قطور

۲ـ جابجا کردن و کشیدن درختان ازلابلای درختان وکوره راههای جنگلی که جاده ندارد .

۳ـ بارگیری قطعات و بدنه های سنگین درختان .

ذ ـ صنایع مربوط به آب ـبرق.

۱ـ نصب دکهای انتقال نیرو.

۲ـ کشیدن کابل های سنگین روی دکلهای انتقال نیرو بهر ارتفاع.

۳ـ کابل کشی در لوله های زیر زمینی .

۴ـ نصب مخزن های آب وپایه های آن.

۵ـ نصب لوله و لوله کشی و لوله گذاری .

۶ـ میزان کردن لوله و قطعات فلزی در موقع جوشکاری .

ر: شیلات

۱ـ کشیدن تورهای سنگین وزن از دریا به ساحل .

۲ـ بالا کشیدن تور های‌محتوی صید از دریا بداخل قایق .

۳ـ حمل صندوق ها یا ماهی های سنگین وزن به سردخانه و بالعکس .

۴ـ بارگیری و تخلیه وسائط نقلیه زمینی یا دریائی .

ز: صنایع فلزی

هرگونه نقل و انتقال قطعات فلزی بهر طرف و هر ارتفاع و قراردادن‌هر قطعه‌بوضعیت‌مطلوب برای‌جوشکاری .

بعلاوه هزاران مورد استفاده گوناگون در صنایع :

۱ـ مکانیکی

۲ـ صنایع دریائی .

۳ـ کشتی سازی و تعمیر کشتی.

۴ـ صنایع مربوط به نفت وگاز.

حفاری ـ مخازن نفتی و غیره .

۵ـ صنایع غذائی و آشامیدنی.

۶ـ دخانیات .

۷ـ کارتن سازی و بسته بندی.

۸ـ آب و جنگل ها و منابع طبیعی .

۹ـ آتش نشانی و خدمات‌ایمنی.

۱۰ـ صنایع هوا پیما سازی.

۱۱ـ صنایع هلیکوپتر سازی .

۱۲ـ تعمیرات صنایع هوائی

۱۳ـ بارگیری و تخلیه بار ازهوا پیما .

۱۴ـ گوهنوردی و حمل اشیا بارتفاعات کوهستانی .

● با این‌موارداستفاده وویژگی های چشمگیر و جالب توجه‌است که «تیرفور»، در سراسر جهان‌با استقبال بی‌نظیر روبرو شده‌است.

● «تیرفور» ، پدیده جادوئی و شگفت انگیز عالم صنایع

تورم،مرد معمولی

بقیه از صفحه ۶

شود دیگر ۹۰۰ دلار نیست بلکه ۱۲۰۰ دلار است در نیمه آوریل هنوز چرخها نرسیده بودند در حالی که‌قیمت آنها اکنون به ۱۵۰۰ دلار رسیده بود عاقبت لاری اسمیت چرخ های مضاعف تراکتورش را در اوایل ماه مه سال‌جاری‌تحویل گرفت ولی قیمتی‌که مالابرای آنها پرداخت از ۹۰۰ دلار به ۱۶۰۰ دلار رسیده بود در همین سال در جلسات هیئت های مدیره شرکت های متهامی در امریکا همه جا صحبت ازکاستن و صرفه‌جوئی در هزینه هاست. بعنوان‌نمونه شرکت ساختمانی «کانتول» که یك شرکت‌خانوادگی‌است و در جنوب‌بوستون فعالیت می کند اخیرا تگزیر شد منشی تمام وقت دفترمرکزی دفتردار وحسابدار خوداجواب کند تا بتواند خرج‌و دخل نماید.

در «اسکاکی» واقع‌درایالات «ایلی نویز» شرکتی به نام «برونزویك» که‌عملکردسالانه آن ۵۵۰ میلیون دلار است تمام تدابیر و فوت‌و فن هائی راکه برای مبارزه با تورم و گرانی روزافزون هزینه ها ضروری تشخیص داده میشد. از کم کردن تعداد کارگران و کارمندان گرفته تابالابردن قیمت محصولات شرکت وحتی صرفه‌جوئی در مصرف کاغذ و سنجاق‌و مصرف‌برق رابکار بست و باوجود این توفیق چندانی در مقابله باعوارض زیان‌آور تورم بدست‌نیاورد.

شرکت کرایسلر (که سومین کارخانه بزرك اتومبیل سازی امریکا و احتمالا جهان است) بطور ساده خود را از بازار پول خارج کرده‌و تصمیم گرفته است تاوقتی بحران تورم ورکودادامه داردمنحصرا باپولی که از محل فروش محصولات خود شرکت‌بدست میاید بسازد و زندگی کند «تام هیلفر» نایب رئیس هیئت مدیره و مسئول امور مالی کریسلر اعلام کرده‌است که ما درنظرنداریم به‌هیچوجه سهام جدیدی برای فروش عرضه کنیم هدف ما این است که تاپایان بحران جاری،اگر واقعا پایانی برای آن قابل تصور باشد، باپولی که‌خودمان در میاوریم زندگی کنیم و پای خودرا از محدوده‌ای که امکانات مالی خودمان ایجاد میکند ، فراتر نگذاریم.

تهران پنج‌سال دیگر

بقیه از صفحه ۱۶

ایجاد مترو در تهران بی‌گمان به بسیاری از نابسامانیهای ترافیک تهران پایان خواهد داد . اما همینطور که ذکر شد ، دادن آموزش کافی به تهرانی‌ها و آشنا کردنشان به مقررات عبور ومرور بخصوص از مراحل دبستان و دبیرستان ، در رفع این مشکل‌به هیچوجه اهمیتی کمتر از ایجاد مترو و بزرگراه‌در تهران نخواهد داشت. آموزش‌های پیگیرو مستمر در این زمینه . این امید رابوجود می‌آورد که همپای گسترش سطح معابر شهر و استفاده از پدیده های مدرن ، مردم نیز مقررات رانندگی را دریابند وبا احترام‌و اجرای آن ، بسیاری ازمشکلاتی که در حال حاضر ترافیک تهران را رنج میدهد پایان یابد.

آگهی دعوت مجمع عمومی عادی سالیانه

از صاحبان محترم سهام دعوت میشود برای شرکت در جلسه مجمع عمومی عادی سالیانه شرکت که در ساعت پنج بعد از ظهر روز شنبه بیستو هفتم مهرماه ۱۳۵۳ در محل شرکت واقع در تهران میدان فردوسی ساختمان شهد طبقه ششم تشکیل میگردد بشرکت تشریف فرما شوند.

صاحبان محترم سهام یا نمایندگان قانونی اشخاص حقوقی‌بایستی تاروز قبل از تشکیل جلسه ورقه ورودیه دریافت فرمایند.

دستور جلسه عبارت است از :

۱ـ استماع گزارش هیئت مدیره وبازرس قانونی در مورد عملیات سال مالی قبل .

۲ـ رسیدگی ـ تصحیح ـ و تصویب ترازنامه و حساب سودو زیان و اتخاذ تصمیم نسبت بسود حاصله .

۳ـ انتخاب یک عضو هیئت مدیره به‌جانشینی نماینده بانک توسعه صنعتی و معدنی ایران که استعفا نموده است .

۴ـ انتخاب دونفر بازرس اصلی و یک نفر بازرس علی‌البدل .

۵ـ تعیین روزنامه‌ایکه آگهی های شرکت در آن درج ومنتشر خواهد شد .

هیئت مدیره شرکت سهامی عام شهد

وقتی شما با یك بانك مدرن کار میکنید،

« بله »

چیزیست که انتظار شنیدن آنرا دارید.

بله کارمندان و کارشناسان بانك تهران بجای رفتار خشك و رسمی مشکلات پولی و بازرگانی شما را خیلی صمیمی و دوستانه دنبال میکنند.

بله در تمام امور مالی و بازرگانی مربوط به‌کشور خودمان و هر نقطه از جهان کارشناسان ما آخرین اطلاعات رابمشتریان خود میدهند .

بله حتی اگرنیمه‌های شب ببول‌احتیاج داشته‌باشید صندوق اتوماتیك چك‌کارت در چند ثانیه بشما پول پرداخت میکند و همچنین درهرساعت شب صندوق اتوماتیك شب‌از شما پول‌قبول‌میکند.

بله ما برای سرعت و دقت بیشتر در انجام کلیه امور بانکی شما مدرن‌ترین و کاملترین دستگاههای کامپیوتر را با ورزیده‌ترین کارشناسان آن بخدمت گرفته‌ایم.

ما میگوئیم بله !

بانك مدرن شما، بانك تهران

BANQUE DE TEHERAN

بانك تهران امین مردم ایران

امشب در سینما کسری : دورفیق

برنامه‌سینماها

تماشای فیلمهائی که با علامت (×) مشخص شده برای‌اشخاص کمتر از ۱۸ سال ممنوع‌است

★ اژدها واردمی‌شود ـرنگی ـ جان‌ساکون
امپایر (۶۲۳۹۴۲)۱۵ر۱۱ـ۳۰ر۱ـ۳۰ر۳ـ۳۰ر۵ـ۳۰ر۷ـ۹ر۳۰

★(×) اولین شب آرامش ـرنگی ـ الن‌دلون
بولوار (۶۶۰۲۹۲) ۱۱ـ ۱ـ ۳ـ ۵ـ ۷ر۱۵ـ ۹ر۱۵

★ بروبریم جنگل ـ رنگی ـ جیم‌براون
سینه‌موند (۴۸۳۲۲) ۱۱ـ ۳ـ ۵ـ ۷ـ ۹

★ بی‌تا ـ گوگوش ـ انتظامی
کاپری (۹۲۸۴۰۱) ۱۱ـ۳ـ۵ـ۷ـ۱۵ر۹

★ بالاتر از عشق ـرنگی ـفاطمه‌گریك
اونیورسال (۹۲۶۹۵۳) ۱۱ـ۱ـ۳ـ۵ـ۷ـ۳۰ر۹

پاسیفیک (۷۵۳۳۱۱) ۳۰ر۱۱ـ۳۰ر۳ـ۳۰ر۵ـ۷ر۳۰ـ۹ر۳۰
ایران (۳۱۶۳۵۴) ۹ـ۱۱ـ۱ـ۳ـ۵ـ۷ـ۹
سانیا (۳۵۲۴۴۲) ۹ـ۱۱ـ۱ـ۳ـ۵ـ۷ـ۹
تیسفون (۹۵۸۸۲) ۱۰ـ۱۲ـ۲ـ۴ـ۶ـ۸
رنگین‌کمان (۳۴۶۷۶۰) ۱۰ـ۱۲ـ۲ـ۴ـ۶ـ۸ر۳۰
مونالکو (۷۹۵۰۹۶) ۹ـ۱۱ـ۱ـ۳ـ۵ـ۷ـ۹
پرسپولیس (۵۳۸۰۸۳) ۸ـ۱۰ـ۱۲ـ۲ـ۴ـ۶ـ۸
کارون (۹۵۰۱۶۵) ۱۰ـ۱۵ـ۱۲ر۱۵ـ۲ر۱۵ـ۴ر۱۵ـ۶ر۱۵ـ۸ر۳۰
دریا (۳۴۱۷۴۶) ۹ـ۱۱ـ۱ـ۳ـ۵ـ۷ـ۹
آستارا (۸۷۴۰۲۲) ۳۰ر۱۰ـ۳۰ر۲ـ۳۰ر۴ـ۳۰ر۶ـ۸ر۳۰

★ بینوایان ـ کشیش های فوتبالیست
ستاره (۵۳۹۷۲۱) ۹ـ۱۱ـ۲ـ۳ر۳۰ـ۶ر۸ر۳۰

★ پاییون ـ رنگی ـ استیومك کوئین
شهرتماشا (۹۲۸۶۸۶) ۱۵ر۱۱ـ ۲ـ ۴ر۴۵ـ ۷ر۳۰ـ ۱۵ر۱۰

★ ۵ نخاله فوتبالیست ـرنگی ـ گروه شارلو
ب.ب (۸۲۹۶۴۱) ۱۱ـ۲ـ۴ـ۶ـ۸ـ۱۰

★ پدرتیرانداز ، پسر لنك‌دراز ـ رنگی
سانترال (۹۲۸۶۸۶) ۱۱ـ ۱ـ ۳ـ ۵ـ ۷ـ ۹
متروپل (۳۱۹۴۱۰) ۹ـ ۱۱ـ ۱ـ ۳ـ ۵ـ ۷ـ ۹
رویال (۸۲۹۷۸۵) ۱۰ـ۱۲ـ۲ـ۴ـ۶ـ۸ـ۱۰

★(×) تابستان پرماجرا ـرنگی ـالیورید
پارامونت(۴۸۳۲۱)۳۰ر۱۱ـ۳۰ر۱ـ۳۰ر۳ـ۳۰ر۵ـ۳۰ر۷ـ۹ر۳۰

★ ترینیتی های نخاله ـ رنگی ـ اسکوپ
ایفل (۳۱۱۴۷۷) ۱۰ـ۱۲ـ۲ـ۴ـ۶ـ۸ـ۱۰

★ تند و تیز ـ آقامهدی کله‌پز
آسمان‌آبی (۳۴۱۶۶۸) ۹ـ ۱۱ـ ۱ـ ۳ـ ۵ـ ۷ـ ۹

★ ترینیتی ـزن و شمشیر
پردیس (۳۰۴۲۵۹) ۹ـ۱۱ـ۱ـ۳ـ۵ـ۷ـ۹

★ حرفه‌ای خشن ـ رنگی ـ جرج‌هیلتون
برلیان (۳۹۳۵۳۵) ۹ـ ۱۱ـ ۱ـ ۳ـ ۵ـ ۷ـ ۹

★ حقه‌های من ـرنگی ـ لاندوبوزانکا
پارک (۳۱۹۶۳۷) ۹ـ ۱۱ـ ۱ـ ۳ـ ۵ـ ۷ـ ۹

★ دیوانه فوتبال ـرنگی ـ لاندوبوزانکا
ونک (۶۸۴۱۱۶) ۳۰ر۱۱ـ۲ـ۴ـ۶ـ۸ـ۱۰

★ دورفیق ـ رنگی ـ آنتونی‌کوئین
کسری (۸۲۶۹۳۹) ۳۰ر۱۰ـ ۲ـ ۴ـ ۶ـ ۸ـ ۱۰

★ دو مرد در شهر ـ رنگی ـ آلن‌دلون
پولیدور(۴۲۶۳۱) ۳۰ر۱۱ـ۳۰ر۱ـ۳۰ر۳ـ۳۰ر۵ـ۳۰ر۷ـ۹ر۴۵

★ دلیجان خوشبختی ـرنگی ـ لی‌ماروین
گلدیس (۶۲۸۷۱۳) ۳۰ر۱۲ـ۳۰ر۳ـ۳۰ر۶

★ دوجوانمرد استثنائی ـ رنگی ـبوداسپنسر
دروازه‌طلائی (۳۵۲۱۶۰) ۹ـ۱۱ـ۱ـ۳ـ۵ـ۷ـ۹

★ دوست پدرخوانده ـرنگی ـ ریچاردهریسون
آریا (۳۱۹۸۸۴) ۹ـ۱۱ـ۱ـ۳ـ۵ـ۷ـ۹

★ رابطه لطیف ـرنگی ـ میافارو ـ توپول
شهرقصه (۶۲۷۲۹۰) ۱۱ـ۲ـ۴ـ۶ـ۸ـ۱۰

★ رابی‌جاکوب ـ رنگی ـ لوئی‌دوفونس
تخت جمشید (۴۳۵۵۰) ۱۱ـ ۲ـ ۴ـ ۶ـ ۸ـ ۱۰

★ زمستان داغ ـ رنگی ـ سیدنی‌پواتیه
رادیوسیتی (۴۳۳۲۰) ۱۵ر۱۱ـ۳۰ر۳ـ۳۰ر۵ـ۳۰ر۷ـ۹ر۴۵

★ زیر درخت نارون ـرنگی
تراس آتلانتیک ۸ ـ ۱۰

★ زنجیر های گسیخته ـرنگی ـژان‌میشل
مولن‌روژ (۷۵۲۹۲۹) ۱۱ـ ۳۰ر۳ـ ۳۰ر۵ـ ۳۰ر۷ـ ۹ر۳۰

★ سربلند ـ رنگی ـ جودون‌بیکر
شهرفرنگ (۶۲۷۶۲۸) ۱۱ـ۱ـ۳ـ۱۵ر۵ـ۳۰ر۷ـ۹ر۴۵

★ سرباز آبی ـ رنگی ـ سینماسکوپ
ادئون (۳۱۸۱۱۸) ۳۰ر۱۰ـ۲ر۳۰ـ۴ر۳۰ـ۶ر۳۰ـ۸ر۳۰

★ شیلا ـرنگی ـ داکل‌ولش ـجیمز کابرن
دیاموند (۸۲۸۴۰۰) ۱۵ر۱۱ـ ۳ـ ۱۵ر۵ـ ۳۰ر۷ـ ۹ر۴۵

★ شمشیر زن پرنده ـ سینماسکوپ ـرنگی
سهیلا (۳۱۶۴۲۴) ۴۵ر۱۰ـ۲ر۴۵ـ۴ر۴۵ـ۶ر۴۵ـ۸ر۴۵
پلازا (۴۴۲۵۵) ۳۰ر۱۱ـ۳۰ر۲ـ۳۰ر۵ـ۳۰ر۷ـ۹ر۳۰
مراد (۷۵۳۳۸۲) ۳۰ر۱۱ـ۳۰ر۳ـ۳۰ر۵ـ۳۰ر۷ـ۹ر۳۰
ناهید (۳۴۹۵۰۹) ۱۰ـ۱۲ـ۲ـ۴ـ۶ـ۱۵ر۸
داریوش (۲۶۲۶۵۰) ۹ـ۱۱ـ۱ـ۳ـ۵ـ۷ـ۹

★ فاجعه عشق ـرنگی ـآلن‌دلون ـسیدنی‌رم
آتلانتیک (۶۲۷۱۷۱) ۱۵ر۱۱ـ ۳۰ر۳ـ ۳۰ر۵ـ ۳۰ر۷ـ ۹ر۳۰

★ فستیوال فیلمهای بیك ایمانوردی
رکس (۳۱۵۲۹۳) ۳۰ر۱۰ـ ۳۰ر۲ـ ۳۰ر۴ـ ۳۰ر۶ـ ۸ر۳۰
میامی (۷۵۴۳۲۹) ۱۱ـ ۱ـ ۳ـ ۵ـ ۷ـ ۹
الوند (۳۵۶۰۳۸) ۱۰ـ ۱۲ـ ۲ـ ۴ـ ۶ـ ۸
کیهان (۹۵۷۳۶۰) ۹ـ ۱۱ـ ۱ـ ۳ـ ۵ـ ۷ـ ۹
مارلیک (۹۶۳۶۱۶) ۳۰ر۱۰ـ ۳۰ر۲ـ ۳۰ر۴ـ ۳۰ر۶ـ ۸ر۳۰
اسکار (۹۲۰۸۸۸) ۱۰ـ ۱۲ـ ۲ـ ۴ـ ۶ـ ۸
ارانوس (۲۷۹۷۱) ۳۰ر۱۰ـ ۳۰ر۲ـ ۳۰ر۴ـ ۳۰ر۶ـ ۸ر۳۰
شهرام (۸۴۴۵۴۹) ۹ـ ۱۱ـ ۱ـ ۳ـ ۵ـ ۷ـ ۹
شرق (۵۳۴۰۲۴) ۳۰ر۱۰ـ ۳۰ر۲ـ ۳۰ر۴ـ ۳۰ر۶ـ ۸ر۳۰
سیلوانا (۳۹۳۷۷۷) ۹ـ ۱۱ـ ۱ـ ۳ـ ۵ـ ۷ـ ۹

★ فداکار ـرنگی ـ جی‌تندرا
همای (۳۱۱۶۶۹) ۳۰ر۱۰ـ۳۰ر۲ـ۳۰ر۴ـ۳۰ر۶ـ۸ر۳۰

★ فرودگاه ـ در پناه قانون
البرز (۳۰۴۲۵۸) ۸ر۳۰ـ ۱۲ر۳۰ـ ۴ر۳۰ـ ۸ر۳۰

★ مزدجسارت ـرنگی ـ رابرت دوال
گلدن‌سیتی (۶۶۳۳۶۹) ۱۵ر۱۱ـ۳۰ر۳ـ۳۰ر۵ـ۳۰ر۷ـ۹ر۴۵

★ ممل آمریکائی ـ بهروز وثوقی ـ گوگوش
اروپا (۳۰۳۱۷۹) ۲۰ر۱۰ـ۳۰ر۲ـ۳۰ر۴ـ۳۰ر۶ـ۸ر۳۰
اسیا (۴۲۹۰۹) ۱۱ـ ۱ـ ۳ـ ۵ـ ۷ر۱۵ـ۹ر۳۰
شهوند (۳۵۴۰۴۰) ۱۰ـ ۱۲ـ ۲ـ ۴ـ ۶ر۱۵ـ۸ر۳۰
لیدو (۹۵۱۲۸۲) ۹ـ ۱۱ـ ۱ـ ۳ـ ۵ـ ۷ـ ۹
نپتون (۷۶۰۱۳۶) ۹ـ ۱۱ـ ۱ـ ۳ـ ۵ـ ۷ـ ۹
ژاله (۳۰۴۱۲۰) ۹ـ ۱۱ـ ۱ـ ۳ـ ۵ـ ۷ـ ۹
نوسک (۵۲۹۵۴۴) ۱۰ـ ۱۲ـ ۲ـ ۴ـ ۶ـ ۸
المپیا (۹۲۶۷۹۷) ۱۰ـ ۱۲ـ ۲ـ ۴ـ ۶ر۱۵ـ۸ر۳۰
چرخ‌فلک (۹۵۰۵۵۸) ۹ـ۱۱ـ۱ـ۳ـ۵ـ۷ـ۹
فیروزه (۷۵۷۶۶۹) ۱۰ـ ۱۲ـ ۲ـ ۴ـ ۶ـ ۸
پاسارگاد (۳۴۲۷۸۲) ۱۰ـ ۱۲ـ ۲ـ ۴ـ ۶ر۱۵ـ۸ر۳۰

★ ۱۲ مرد خبیث ـرنگی ـ لی‌ماروین
مازستیک (۶۶۸۴۶۱) ۳۰ر۱۱ـ۲ـ۳۰ر۴ـ۷ـ۹ر۳۰

★ مغول‌اعظم ـ رنگی ـ دلیپ‌کومار
حافظ (۳۹۱۰۷۴) ۳۰ر۱۰ـ ۳۰ر۲ـ ۳۰ر۴ـ ۳۰ر۶ـ ۸ر۳۰

★ مظفر ـ پرویز صیاد ـ نوذرآزادی
نیاگارا (۶۶۵۳۰۷) ۱۱ـ۱ـ۳ـ۵ـ۷ـ۱۵ر۹

★ نخاله‌ها ـر المپیك ـ رنگی ـ گروه‌شارلو
تراس امپایر ۷ ـ ۹

★ نبردبرلین ـ سینما سکوپ ـ رنگی
ری (۲۲۵۷۸) ۹ـ ۱۱ـ ۱ـ ۳ـ ۵ـ ۷ـ ۹

★ هاملت ـ محصول شوروی
دیانا (۴۷۳۶۵) ۱۰ـ۱۵ر۱۲ـ۳۰ر۲ـ۴۵ر۴ـ۷ـ۱۵ـ۹

★ لشگر زنان ـ رنگی ـ نیك‌جوردن
تاج (۳۱۳۸۶۴) ۱۰ـ ۱۲ـ ۲ـ ۴ـ ۶ـ ۸ـ ۱۰

سانس انگلیسی
گلدیس ساعت ۹ر۳۰ (دلیجان‌خوشبختی)

سپاس مردم آمل به پیشگاه شاهنشاه آریامهر بمناسبت ایجاد دانشگاه رضاشاه کبیر درمازندران

پیشگاه مبارک شاهنشاه آریامهر
رهبر خردمند وعالیقدر ملت ایران

سپاس مردم شاهدوست ووطن پرست آمل نثارخاکپای همایونی که هر روز برکات تصمیمات واوامر شاهنشاه عظیم الشان در دیگری از تمدن بزرگ را برای این مرز وبوم ومردم آن میگشاید وتاسیس دانشگاه رضا شاه کبیر موهبتی آسمانی است که ارجمند پدر تاجدار ملت ایران پیامبر شکوه و عظمت آن برای فرزندان مازندران میباشند.

جان نثار
شهردار آمل ـ اویسی

پیشگاه مبارک شاهنشاه آریامهر

جان نثار افتخار دارد . از طرف خودواهالی شاهدوست و میهن پرست شهر محمودآباد مراتب سپاس و قدر ـ شناسی خود را بمناسبت صدور فرمان تاسیس دانشگاه رضا شاه کبیر بنیان گذار ایران نوین در استان مازندران . زادگاه راد مرد بزرگ تاریخ ایران تقدیم دارد. ضمن اعلام مراتب جانبازی دوام و بقای سلطنت پر افتخار شهریار عظیم الشان و فرهنگ پرور را از یزدان پاک مسئلت دارد

جان نثار
کفیل شهرداری محمودآباد حسین افضلی

پیشگاه مبارک اعلیحضرت همایون شاهنشاه آریامهر

جان نثار . افتخار دارد که از جانب خود و اعضای شورای آموزش و پرورش منطقه‌ای و فرهنگیان و دانش آموزان و سپاهیان دانش شهرستان آمل مراتب سپاس و جانبازی خود و قاطبه فرهنگیان و دانش آموزان و سپاهیان دانش و اعضای شورای آموزش وپرورش منطقه‌ای را به مناسبت صدور فرمان شاهانه مبنی بر تاسیس دانشگاه رضا شاه کبیر در استان مازندران به خاکپای همایونی تقدیم داشته دوام عمر و عظمت سلطنت شاهنشاه معظم و سلامت و سعادت علیاحضرت شهبانو ووالاحضرت همایون ولایتعهد و خاندان جلیل سلطنت رااز پروردگار بزرگ مسئلت نماید .

جان نثار
دبیر شورای آموزش وپرورش منطقه‌ای شهرستان آمل
فرنود

پیشگاه مبارک اعلیحضرت همایون شاهنشاه آریامهر

تاسیس دانشگاه رضاشاه کبیر در استان مازندران افتخار بزرگی است که نصیب اهالی مازندران شده است یکبار دیگر بمناسبت این موهبت عظیم مراتب جانبازی و سپاس خود و اعضای حزب مردم شهرستان آمل را به خاکپای همایونی معروض میدارد .

رئیس کمیته حزب مردم آمل
احمد صمیمی

پیشگاه مبارک شاهنشاه آریامهر

مدیران و کارکنان سینما درفش و آرش شهرستان آمل بمناسبت صدور فرمان ملوکانه و مژده تاسیس دانشگاه رضا شاه کبیر درمازندران بی شائبه ترین احساسات خودرا به پیشگاه اعلیحضرت محمد رضا شاه پهلوی شاهنشاه آریامهر رهبر بزرگ انقلاب سفید ایران تقدیم میدارند .

آمل ـ هاشم خصوصی ـ امان‌الله پرتوی ملک

پیشگاه مبارک شاهنشاه آریامهر

ایجاد دانشگاه در مازندران گامی بلند درجهت ترقی و تعالی سرزمین مازندران است . استدعا دارد مراتب سپاس صمیمانه جان نثاررا قبول فرمائید .

آمل ـ کارخانه آجرفشاری‌های هراز و خورشید
حاج محمدتقی ساروی

پیشگاه مبارک شاهنشاه آریامهر

صدور فرمان تاسیس دانشگاه رضا شاه کبیر در استان مازندران را که در طلیعه سی و چهارمین سال سلطنت میمنت اثر آن شهریارعالیقدرشرفصدور یافته موجب مسرت و شادمانی بی حد مردم شاهدوست شهرستان آمل گردیده است اتحادیه صنف گرمابه‌داران آمل مفتخر است سپاس فراوان اعضای اتحادیه را به خاکپای همایونی تقدیم دوام سلطنت رهبر عالیقدر را ازپیشگاه خداوند متعال مسئلت دارد .

جان نثار رئیس اتحادیه صنف گرمابه داران آمل مهدی درکائی

پیشگاه مبارک اعلیحضرت همایون شاهنشاه آریامهر

تاسیس دانشگاه رضا شاه کبیر در استان مازندران موهبتی است که ازطرف آن پدر تاجدار شامل حال مردم غیور مازندران گردیده است اتحادیه صنف لوازم اتومبیل شهرستان آمل افتخاردارد مراتب سپاسگزاری مردم شاهدوست آمل را بشرفعرض برساند .

جان‌نثارنائب رئیس اتحادیه صنف لوازم اتومبیل شهرستان آمل ـ هوشنگ نیازی

پیشگاه مبارک شاهنشاه آریامهر

با غرور و افتخار بر خود میبالیم که شاهنشاه دانش پرور ما اراده فرموده‌اند در آغاز سی و چهارمین سال سلطنت پرافتخارخود نویدبزرگی بمردم مازندران ارزانی فرمایند. کمال سپاس وحقشناسی را به پیشگاه همایونی تقدیم داشته و آرزو داریم که خداوند متعال ذات اقدس شهریاری را در پناه احدیت خودمحفوظ بدارد .

آمل مدیر کوره آجر فشاری ممتاز
احمد خورسندی

پیشگاه مبارک شاهنشاه آریامهر

مراتب سپاس و حق شناسی خود را بمناسبت صدور فرمان تاسیس دانشگاه رضا شاه کبیر در استان مازندران به پیشگاه همایونی عرضه میداریم .

اتحادیه دارندگان اتومبیلهای کرایه ایستگاههای مسافربری و باربری ـ کمانگری

پیشگاه مبارک شاهنشاه آریامهر

با تبریک آغاز سی و چهارمین سال سلطنت شاهنشاه دانشپرور از عنایات ذات اقدس شهریاری در تاسیس دانشگاه رضاشاه کبیر در مازندران سپاسگزاریم

از طرف اتحادیه صنف مهمانخانه و چلوکبابی و مسافرخانه های آمل ـ محمود توسلی مقدم

پیشگاه مبارک اعلیحضرت همایون شاهنشاه آریامهر

جان‌نثار افتخار دارد بنمایندگی از طرف اتحادیه صنف فروشندگان ساعت و طلا و تعمیر کاران ساعت آمل کمباکمال مباهات صدور فرمان شاهانه رادرمورد تاسیس دانشگاه رضا شاه‌کبیر دراستان زرخیز مازندران از طرف اعضای وابسته باین اتحادیه به پیشگاه رهبرخردمند عالیقدر ایران شادباش و تهنیت عرض نمایم .

رئیس اتحادیه صنف فروشندگان ساعت وطلا در آمل ـ سیف‌الله ساعتساز

پیشگاه مبارک شاهنشاه آریامهر
پیشگاه مبارک ملت ایران

به نام خدا

شاهنشاها

در فرخنده جشنی که بپاس سی و چهار سال سلطنت پر افتخار رهبر خردمند انقلاب بر پا بود ، مازندران مهد ادب و فرهنگ ایران از نیازی دیرین‌رها گشت و زیوری ارزنده یافت.و در این شک نیست که پاسدار هدیه ملوکانه فردفرد افراد این خطه‌اند .پیروزباداراده شاهانه.

از طرف جامعه اصناف شهرستان آمل ابوالقاسم توکلی

پیشگاه مبارک شاهنشاه آریامهر

جان‌نثار از طرف خود و اعضای انجمن شهرستان آمل مراتب سپاس و قدر ـ شناسی خود رابمناسبت صدور فرمان تاسیس دانشگاه رضا شاه کبیر بنیان‌ـ گذار ایران نوین در استان مازندران زادگاه رادمرد بزرگ تاریخ ایران تقدیم میدارد این فرمان موقعی شرفصدورمی یابد که ایران مراحل ترقی و تعالی را پشت سر گذارده و بدروازه های تمدن بزرگ نزدیک‌میشودو فروزان شدن‌مشعل علم و دانش در این استان نمونه دیگری است از پیشرفتهای حیرت‌انگیز این مرز و بوم‌که بدست توانای آن رهبر عظیم‌الشان شکل میگیرد . دوام و بقای سلطنت آن شهریار بزرگ را از خداوند متعال مسئلت دارم.

از طرف اعضای انجمن شهرستان آمل پرویزدادار

پیشگاه مبارک اعلیحضرت همایون شاهنشاه آریامهر

چاکر افتخار دارد که از طرف اعضاء انجمن و کارکنان بهداری و بهداشت شهرستان آمل بمناسبت صدور فرمان تاسیس دانشگاه رضا شاه کبیر در استان مازندران سپاس و تشکرات بی پایان خود را به پیشگاه معظم همایونی تقدیم ،جاودانگی سلطنت و سلامت آن شهریار فرهنگ‌پرور رااز خداوند مسئلت مینمایم .

جان‌نثار ـ مدیر عامل انجمن و رئیس بهداری شهرستان آمل دکتر صیادپور

پیشگاه مبارک اعلیحضرت همایون شاهنشاه آریامهر

جان‌نثار افتخار دارد از طرف اهالی شاهدوست‌ومیهن‌پرست لاریجان مراتب جانبازی خودرا بمناسبت صدور فرمان تاسیس دانشگاه رضا شاه‌کبیردراستان مازندران به پیشگاه همایونی معروض و دوام و بقاء سلطنت و سلامت خاندان جلیل سلطنت را از درگاه خداوند متعال مسئلت نماید .

سرپرست شهرداری رینه لاریجان
صدیقه شریفی

پیشگاه مبارک شاهنشاه آریامهر

چاکر افتخار دارد مراتب سپاس و جانبازی خود و اهالی پلور را بمناسبت صدور فرمان مبارک شاهانه مبنی بر تاسیس دانشگاه‌رضا شاه کبیردراستان مازندران به پیشگاه رهبر خردمند و دانش‌پرور ایران تقدیم نماید .

جان نثار براتی
سرپرست شهرداری پلور

پیشگاه مبارک بندگان اعلیحضرت همایون شاهنشاه آریامهر

تصمیم انقلابی ذات اقدس شاهانه‌در مورد تاسیس دانشگاه رضاشاه کبیر در مازندران همزمان با آغاز سی وچهارمین سال شاهنشاهی رهبر گرانقدر انقلاب ایران موج عظیمی از شادی و مسرت و سرور بین اهالی آمل برانگیخته است . صنف برنج فروش شهرستان‌آمل‌مراتب سپاس و امتنان بی پایان خویش را به پیشگاه مبارک شاهنشاه آریامهرمعروض داشته دوام سلطنت و سعادت‌روزافزون خاندان جلیل‌و پر افتخار پهلوی را از درگاه حضرت احدیت مسئلت دارد .

جان‌نثار حاج محمد علی طاهری
رئیس اتحادیه صنف برنج فروشان‌آمل

شاهنشاها

تاسیس دانشگاه رضا شاه کبیر در استان مازندران چنان شوری بپا ساخت که این شادمانی هابی شائبه‌ترین‌سپاس های ملتی است و در اجرای فرمان همایونی‌جان بکف آماده هر تلاشیم . پربرکت باد آستان ملوکانه .

رئیس اتحادیه صنف خواربار آمل
علی اصغر فیروزی

پیشگاه مبارک شاهنشاه آریامهر

با ایجاد دانشگاه رضا شاه کبیر . فرزندان کارگران اکنون دیگر یقین می دانند دستهایشان تاوسعت بیکران‌دانش امروز گشوده خواهد گشت و این بال گشائی را رهبر خردمند ایران آموخته است.درآرزوی اوج‌شکوهمندفرزندانمان پاسدار هدیه ملوکانه‌ایم .

رئیس اتحادیه صنف فلزکاران آمل اسداله امینی .

پیشگاه مبارک شاهنشاه آریامهر

چاکر افتخار دارد از طرف اعضای باشگاه لاینز محمودآباد مراتب جانبازی وسپاس خود را بمناسبت صدور فرمان تاسیس دانشگاه رضا شاه کبیر به پیشگاه مبارک همایونی تقدیم نماید .

جان نثار ـ دبیر باشگاه ـ جلالی

پیشگاه مبارک بندگان اعلیحضرت همایون محمد رضاشاه پهلوی شاهنشاه آریامهر

فرمان ایجاد دانشگاه رضاشاه کبیر در مازندران نور امیدی بود که در افق این مرز و بوم تابان شد و باردیگر همه مردم را دلگرم‌تر و در مبارزه با جهل و بیسوادی پایدارتر ساخت.

جان‌نثار ـ جواد لطفی رئیس کمیته
حمایت از مصرف کننده شهرستان آمل

پیشگاه مبارک شاهنشاه آریامهر

خبر مسرت اثر تاسیس دانشگاه‌رضا شاه کبیر درمازندران که ازتجلیات‌عصر درخشان و ثمره انقلاب شاه و مردم در امر پیکار با جهل و بیسوادی است ، مردم آمل را چون دیگر مردم مازندران برای فداکاری هر چه‌بیشتر آماده‌نموده است وسپاس فراوان خود را به پیشگاه شهریار عالیقدر تقدیم میدارد .

جان‌نثار جواد لطفی رئیس کمیته
حزب ایران نوین شهرستان آمل

اطلاعیه مرکز آزمون شناسی درباره پذیرفته شدگان مدرسه عالی امور قضائی و اداری قم

پذیرفته شدگانی که اسامی آنان در این اطلاعیه درج گردیده باید از تاریخ ۱۰ لغایت ۱۳ و در صورت نیاز افراد ذخیره در تاریخ ۱۴ مهرماه برای ثبت نام به مدرسه عالی مذکور واقع در شهرستان قم مراجعه فرمایند.

پذیرفته شدگان مدرسه عالی امور قضایی و اداری قم

ردیف نام خانوادگی و نام شماره شناسنامه

۱ـ صادق بیکی علیائی جواد ۳۱۰۹
۲ ـ رضائی عزت‌اله ۱۸
۳ ـ شریعتمداری سید حسن ۹۲۵
۴ ـ علیزاده ارانی عزیزاله ۳۷۰
۵ ـ گرجیان عیسی ۲۷۴
۶ ـ شیخ‌زاده ناصر ۵۷۶
۷ـ شاهچراغی شهرضائی‌احمد ۱۱۶۲
۸ـ غمگسار محمد تقی ۱۹۴۰۹
۹ ـ مظفری غلامعلی ۲۶
۱۰ ـ قرشی فضل‌اله ۱۷۶
۱۱ـ احتشامی‌معین آبادی‌محمد ۳۶۴
۱۲ـ محمد پور سواسری حسینعلی ـ ۳۱۱
۱۳ ـ عبدالهی ثانی لطف آباد پرویز ۷۹
۱۴ـ استاد غفاری محمد ۴۷۳
۱۵ ـ حیدری فتح‌اله ۲۷۸
۱۶ ـ امینی یزدلی روح‌انگیز ۳۷
۱۷ ـ داوری غلامرضا ۴۶
۱۸ ـ احمدی محمد رضا ۲۷۰۲۳
۱۹ ـ سرائیان محمدرضا ۱۶۸
۲۰ـ شاملو کاظمی حسین ۳۰
۲۱ ـ علوی مرتضی ۷۳۴۹۸
۲۲ ـ عرفانی سید مجتبی ۷۵۷۹۸
۲۳ ـ مدرسی محمود ۶۲
۲۴ ـ قدیمی مسعود ۲۵۴۹۴
۲۵ ـ یکتایی محمد رضا ۶۵۵
۲۶ ـ برهانی حقیقی اسمعیل ۲۰۲
۲۷ ـ نقابی سیدعلی ۱۱۷۴
۲۸ ـ جوادی سرور ۲۳۳
۲۹ ـ مومنی احمد ۳۰۰
۳۰ ـ صالحی علی ۳۷۷
۳۱ ـ اسدیان محمود حق مجید ۳۴۱۳
۳۲ ـ راستگو محمدرضا ۱۲۷
۳۳ـ امیری قایمقامی پروین‌دخت ۴۷۶
۳۴ ـ دبیر رحمانی داریوش ۴۸۷
۳۵ ـ صادقی محمد رضا ۹۴۲
۳۶ ـ نقی‌زاده نعمت‌اله ۱۳
۳۷ ـ قائینی محمد جعفر ۱۵۰۸
۳۸ـ غلامی جکمرانی محمد تقی ۹۵۶
۳۹ ـ تیموری جروکانی غلامحسین ۳۲
۴۰ ـ عالمی علی ۱۴۸۷۷
۴۱ ـ آزادگان علیرضا ۶۳۹
۴۲ ـ نوبختی سیدابوالقاسم ۱۰۰۱
۴۳ ـ دهقانی سامانی عبدالباقی ۱۰۵
۴۴ ـ لسانی سنگاچین مصطفی ۲۴
۴۵ ـ اخلاقی قزان حسین ۳۰
۴۶ ـ بخردی نژاد ماشااله ۱۰۲۸
۴۷ ـ سهیلی زهره ۴۱۷
۴۸ ـ عبدالهی سید خلیل ۵۲۵
۴۹ ـ یونسی سید علی ۵۰
۵۰ ـ صانعی حیدر ۱۲۱
۵۱ ـ صادقی فرشی اسمعیل ۱۵۲۹
۵۲ ـ رشیدی عبداله ۹
۵۳ ـ حسین زاده علی ۹
۵۴ ـ سالمی پاریزی محمدجواد ۳۵۶
۵۵ ـ رحمتی عبدالرسول ۱۲۸۷
۵۶ ـ شفیعی مطهر علیرضا ۶۲۸
۵۷ ـ کریمی علیرضا ۱۱
۵۸ ـ توکلی سید سعید ۲۴۵۱
۵۹ ـ غیاثی مختار ۱۷۷۳۳
۶۰ ـ رحیمی ابوالفضل ۲۰۷۹
۶۱ ـ نوبختی اصغر ۷۶۶
۶۲ ـ یاوری داود ۱۶۵۲
۶۳ ـ عاشق معلا فرخنده ۵۵۲
۶۴ ـ سهرابی ابد مرتضی ۱۲۶۹۶
۶۵ ـ فرطوسی علی ۲۸
۶۶ ـ نظری نژاد پاقلعه غلامعباس ۷
۶۷ ـ وفائی نژاد علی‌اکبر ۲۱۶۰
۶۸ ـ نجفی اسفاد مرتضی ۱۱۸۰
۶۹ ـ هاشمی سید عباس ۳۱۹۲
۷۰ ـ دادخواه حسن ۴۹۸
۷۱ ـ ذاکری شعبان ۱۰
۷۲ ـ صالح احمد ۴
۷۳ ـ نژادی کوتی عبدالحسین ۳۵
۷۴ ـ خوش آمد محمد باقر ۷۹۱۱۹
۷۵ ـ درخشان مسعود ۴۱
۷۶ ـ فراهانی مریم ۶۹۴
۷۷ـ جهانگیرزاده خیاوی‌ابراهیم ۸۶
۷۸ ـ هاشمی طاهری مرجان ۱۸۷
۷۹ ـ زهری طهرانی فرخ‌لقا ۵۱۱۳۸
۸۰ ـ عبدالملکی حسین ۱۰۳
۸۱ ـ حاتمی عمران ۱۵۶
۸۲ ـ جعفر زاده مجتبی ۲۸۱۶۶
۸۳ ـ درستی ایمن‌السادات ۳۸۴۲۴
۸۴ ـ علیزاده متبوع رجب ۴۵۰
۸۵ ـ شجری محمد علی ۱
۸۶ ـ طهرانی مرتضی ۲۴
۸۷ ـ متین علیرضا ۱
۸۸ ـ موسوی سید جعفر ۱۷۳۴
۸۹ـ کاظمی‌بازاردهی میرابوطالب ۹۱
۹۰ـ بذرگری عبدالخالق ۱۴۰
۹۱ ـ انسانی محمد ۲۲۲
۹۲ ـ مرادی خلیل آباد محمود ۳۵
۹۳ ـ مصاحبی محمدی رباب ۱۸۹۲
۹۴ ـ توکلیان محسن ۳۴۴
۹۵ ـ هاشمی محمد قاسم ۵۴۴
۹۶ ـ توفیقی رشیدآباد بهرام ۱۲۸
۹۷ ـ دیهیمی شهین ۵۷۸
۹۸ ـ خلیلی سامانی منوچهر ۱۴۴
۹۹ ـ ناصر جهانبخش ۲۷۸۵۲
۱۰۰ ـ ملیح محمد تقی ۳۶
۱۰۱ ـ منصوری شهریار ۳۳۳۸
۱۰۲ ـ خشابی هاشم ۳۳۶
۱۰۳ ـ اعلمی عبدالوهاب ۳۲۲
۱۰۴ ـ گیوری مجید ۵۰۷
۱۰۵ ـ هاشمی سید احمد ۱۷۹۰
۱۰۶ ـ محسنی علی‌اصغر ۱۹۰۱
۱۰۷ـ حسن پور لمجیری حسین ۴۰۱
۱۰۸ ـ انجوج منصور ۸۷
۱۰۹ ـ سهرابی ابوالفضل ۱۴۵
۱۱۰ ـ فریدی ماسوله علی اکبر ۶۵۵
۱۱۱ ـ کریمیان سید مرتضی ۲۰۲۴
۱۱۲ ـ اکبری مجید ۱۱۱
۱۱۳ ـ تقوی دیلمانی کیومرث ۱۲۹۶
۱۱۴ ـ وکیلی شهره ۷۲۴
۱۱۵ ـ قانع کیاکلایه‌غلامحسین ۷۹۲
۱۱۶ ـ کردونی ناصری محمود ۲۳
۱۱۷ ـ تجلی هوشنگ ۹۲۹
۱۱۸ ـ کریمی راهجردی محمدرضا ۳۷
۱۱۹ ـ قاسمی کرمی احمد ۷۹۹۶۰
۱۲۰ ـ قادسی بهمن ۲۱۸۰
۱۲۱ ـ مستفید خسرو ۷۰۹
۱۲۲ ـ کامیابی مسک علی ۳۰
۱۲۳ ـ دادفر فرزاد ۲۸۶
۱۲۴ ـ اکبری داود ۲۶۶۵
۱۲۵ ـ عرفانی فهمی ۹۴۵۱
۱۲۶ـ صابری قمی احمد ۶۸۴۷
۱۲۷ـ گیوری جواد ۴۷۸
۱۲۸ـ سالار ابراهیم بیگی محمد حسین ۱۲۰
۱۲۹ـ فرزام فرد غلامرضا ۱۶۴۳
۱۳۰ـ وزیری یزدی سیدتقی ۳۷۵۵
۱۳۱ـ زمانیان یاری ۶۱۸
۱۳۲ـ سجادی پرویز ۳۹۳
۱۳۳ـ شریعت پروین‌خانم ۱۹۱
۱۳۴ـ دادجو جواد ۲۱۱۳۶
۱۳۵ـ علوی سید احمدرضا ۶۲
۱۳۶ـ کهرور سعید ۲۰۴۹
۱۳۷ـ صدرباقی سیدعباس ۱۵۰
۱۳۸ـ طبری جویباری نبی‌اله ۱۳
۱۳۹ـ رحیم‌پور حسین ۱۶۴۳
۱۴۰ـ انسانیت سیدمصطفی ۴۴۰۴۰
۱۴۱ـ منتظری کوهرودی محمد ۱۴۹
۱۴۲ـ الواری امیر حسین ۳۹
۱۴۳ـ مغفوریان جعفر ۱۸۶
۱۴۴ـ دلالزاده‌ریسمان محمدعلی ۱۸۹۹
۱۴۵ـ نکویی زیاد ۱۵۹۲
۱۴۶ـ خواجکی ابوالقاسم ۳۲
۱۴۷ـ دربانی سیدیوسف ۳۰
۱۴۸ـ سرافراز احمد ۹۹۹
۱۴۹ـ توکل مقدم عبدالرضا ۲۷۵۶
۱۵۰ـ اولیایی شیرازی‌زرین‌دخت ۶۰۹۵۰
۱۵۱ـ ولدخانی فتح‌اله ۲۳۴
۱۵۲ـ قاسمی مسعود ۳۰
۱۵۳ـ رحیمی الیک علیرضا ۱
۱۵۴ـ اجتهادی صمد ۱۰۳۸۳
۱۵۵ـ تقوی سید محمدمهدی ۴۱۴
۱۵۶ـ مدیری‌همدان‌محمدخلیل ۳۱
۱۵۷ـ رمضانی ناصر ۱۸۴
۱۵۸ـ حاجیان ولی‌اله ۸
۱۵۹ـ درخشان دلجویی سیده‌بتول ۳۵۰۰۵
۱۶۰ـ طالبی مرند بهزاد ۲۳۲۸
۱۶۱ـ افضل کریم ۵۵۷
۱۶۲ـ حاجی‌رضا بروجردی محمد جواد ۶۱۹
۱۶۳ـ عبدلیان صدیقه ۸
۱۶۴ـ میردریکوندی منصورخان ۵
۱۶۵ـ ماندگاری بامکان حسین ۶
۱۶۶ـ اکرمی قمر ۸۲۵
۱۶۷ـ خدایی محمد ۱۲۸
۱۶۸ـ عطایی بتول ۶۷
۱۶۹ـ زارع طبیبی عباس ۳۸۵
۱۷۰ـ امیرکاچی عباسعلی ۱۵۸۳
۱۷۱ـ آقاشریعتمداری محمدعلی ۱۹۷
۱۷۲ـ یاری‌پور هوشمند ۴۳۳۰۷
۱۷۳ـ گیانی مهرانگیز ۱۱۱۰
۱۷۴ـ عرب‌بالاجلینی حسینعلی ۲۰
۱۷۵ـ طاهری مهدی ۱۲۹۴۷
۱۷۶ـ شجری فرزانه ۸۰۷
۱۷۷ـ احمدزاده بینی‌علی‌اکبر ۴۱۸
۱۷۸ـ دهقان سنگابادی ناصر ۲۰۰۵
۱۷۹ـ فرصتی عباس ۹۹۵
۱۸۰ـ دهدشتی علی‌محمد ۲۹۸
۱۸۱ـ امینی سدهی‌امیرمظفر ۲۷۶۳۹
۱۸۲ـ شریفی مسعود ۴
۱۸۳ـ پول‌تنگری سیامك ۵۳۳
۱۸۴ـ رادمرد محمود رضا ۱۴۴
۱۸۵ـ وزیریان غلامرضا ۱۹۶
۱۸۶ـ مدنی کرکانی ژاله ۶۲۲
۱۸۷ـ معصومی رقیه ۷۶۷
۱۸۸ـ بدخشان عباس ۳
۱۸۹ـ حاجی امیرخانی‌مهرداد ۳۴۱
۱۹۰ـ هاشمیان پهلوان زاده‌ابوالحسن ۱۵۱
۱۹۱ـ میرحسینی زواره سیدمهدی ۳۶
۱۹۲ـ گل‌محمدی شیخ‌سرمست مقصود ۵
۱۹۳ـ باباخسن‌زاده حسین ۷۴
۱۹۴ـ دژاکام عبداله ۱۰۲۷
۱۹۵ـ رضویان سید حسین ۲۳۹۸
۱۹۶ـ کاویانی اسپیلی مهریار ۱۵۶۵
۱۹۷ـ تدینی نوایی‌محمدرضا ۳۲۸
۱۹۸ـ شه‌دوست کبری ۱
۱۹۹ـ حسن زاده عباس ۱۳۳۳۷
۲۰۰ـ عمیدی رشتی مهرانگیز ۴۵۱
۲۰۱ـ کاظمینی ناهید ۳۱۵
۲۰۲ـ صانعی عباسعلی ۷
۲۰۳ـ دیده‌گاه علی‌اصغر ۴۳۱
۲۰۴ـ حقیری اسمعیل ۱۹۸۲
۲۰۵ـ پرواس محمود ۳۵۱
۲۰۶ـ دردشتی مصطفی ۷۲۹۷
۲۰۷ـ قهرمانی علی‌رضا ۲۴۸۵۸
۲۰۸ـ افصحی شهناز ۱۶۰
۲۰۹ـ ثابت‌القول عباس ۴۰۹۸۶
۲۱۰ـ کهکشانی ناصر ۴۲۷
۲۱۱ـ نوروزی محمدباقر ۱۸
۲۱۲ـ فتوحی‌اردکانی محمدرضا ۱۷۳
۲۱۳ـ مسجی محمدعلی ۲۳۲
۲۱۴ـ امیر عبدالمجید ۶۹۹
۲۱۵ـ هاشمی کاسوایی سیدعباس ۱۳۳۵
۲۱۶ـ ازادثمری مرتضی ۵۳۹
۲۱۷ـ مترقبی سناالدین ۲۷۴
۲۱۸ـ ترابی پاریزی حمید ۲۲
۲۱۹ـ ملامحمد محمدجواد ۱۹۰۸
۲۲۰ـ داوردوست جعفر ۳۵۲
۲۲۱ـ آئین‌پور همایون ۴۹۶
۲۲۲ـ ایرانمنش مجید ۵۱۵
۲۲۳ـ مدهوشی احمد ۱۷۹۵
۲۲۴ـ حسین‌پور مشکانی سید مصطفی ۳۷۴۹۷
۲۲۵ـ شریعتی تهرانی عبداله ۱۶۰۸
۲۲۶ـ استادآقا مرتضی ۱۸۲۴
۲۲۷ـ صالحی مجومرد محمدحسن ۵۷
۲۲۸ـ جوادی پردول‌هدایت‌اله ۳۷
۲۲۹ـ امجدی نسرین ۳۸۲۹
۲۳۰ـ نبوی زهراشهره ۴۲۲۱
۲۳۱ـ تیموری معصومه ۶۲۶
۲۳۲ـ مقصودی قمی محمد ۱۵۰۹
۲۳۳ـ عراقی حسین ۶۰۱
۲۳۴ـ ارزانی روح‌انگیز ۳۳۶
۲۳۵ـ احسانفر محمود ۷۲۰۴۱
۲۳۶ـ فرشته عبداله ۳۹۹۲۱
۲۳۷ـ منصور کاظم ۱۳۹
۲۳۸ـ ضیایی‌لیلا ۲۱۶۱
۲۳۹ـ کریمیان محمدوزین ۸۵۶
۲۴۰ـ الوندی مهاجرانی مسعود ۲۸۲۴
۲۴۱ـ اریان حسن ۸۲۹
۲۴۲ـ تمجیدیان علی‌اکبر ۶۱
۲۴۳ـ پایا حیدر ۱۴۰
۲۴۴ـ صرافزاده خویی‌بهرام ۴۵۲
۲۴۵ـ حسینی مرقین ساعد ۱۵۰۵
۲۴۶ـ نیری محمدکریم ۱۱۶۰
۲۴۷ـ ریاحی ناصر ۱۶۷
۲۴۸ـ اثناعشری یداله ۳۲۹۲
۲۴۹ـ صلحچی محمدعلی ۱۸۱
۲۵۰ـ ضمیری غلامرضا ۱۸۸
۲۵۱ـ اخلاقی قزانی‌احمد ۳۸۳
۲۵۲ـ هاشمی متین علی‌اصغر ۱
۲۵۳ـ فخاری مقدم‌ارانی‌عباس ۲۲۳
۲۵۴ـ رضویان سرحوض‌سید حمید ۱۳۲
۲۵۵ـ حایلی‌اردستانی پروین ۲۹۴
۲۵۶ـ ساسان‌پور محمد ۱۲۱۶
۲۵۷ـ ابراهیمیان غلامعلی ۵۵۱
۲۵۸ـ اسمعیل‌زاده محمداسمعیل ۱۳۹
۲۵۹ـ روحانی‌بیدکلی‌عباس ۱۳
۲۶۰ـ گل‌محمدی فاطمه ۷۵۸
۲۶۱ـ مرادی خدایار ۴۷۴
۲۶۲ـ بیات‌حسین ۷۳۵۱۸
۲۶۳ـ غلامفراهانی محمدرضا ۵۵۷
۲۶۴ـ محمدزاده قاسمی‌هادی ۶۰۳۹۲
۲۶۵ـ شجری‌مینو ۱۸۹
۲۶۶ـ فرمپورعباس ۶۳
۲۶۷ـ قره‌گوزلوبهمن ۶۰۵
۲۶۸ـ شهیدی غلامرضا ۱۹۵
۲۶۹ـ امانیان‌مظفر ۲۵۹
۲۷۰ـ صالح‌زاده تبریزی محمدصالح ۵۰۹۳۸
۲۷۱ـ بیطرف جعفرابادی سعیده ۲۴۷
۲۷۲ـ کرامتی محمدرضا ۱۸۹۴
۲۷۳ـ بهشتی نصیرآبادی محمدکاظم ۲۶
۲۷۴ـ دایی‌رضایی مقدم زهرا ۹
۲۷۵ـ کیانی‌پی سعید ۵۶۸
۲۷۶ـ موحدی نجف‌آبادی محمدتقی ۹۲
۲۷۷ـ احمدی‌زاده محمد ۵
۲۷۸ـ بیات خدیجه ۴۳۹
۲۷۹ـ عباسیان شیرازی محمد ۷۴۴
۲۸۰ ـ بقایی نایینی سید حسین ۲۲۷
۲۸۱ـ خدایاری‌جمال ۷۶۸
۲۸۲ـ شکوهی حسین ۵۵
۲۸۳ـ مدرسی پروین ۴۶۸
۲۸۴ـ عزیزپور شوبی‌علی‌اکبر ۱۶
۲۸۵ـ حق‌دوست عبدالعزیز ۱۵
۲۸۶ـ حیدریان محسن ۲۱۱۸
۲۸۷ـ چراغی شمامی مفخم ۱۱۲۹
۲۸۸ـ صابری عباس ۶۳۲۳
۲۸۹ـ قاسمی‌رادحمید ۷۲۳
۲۹۰ـ نوغان‌کار کلیفدعلی‌اکبر ۶۳۲
۲۹۱ـ جهانگیری اردکیان احمدرضا ۳۶۹
۲۹۲ـ تجلی عباس ۷۴۰
۲۹۳ـ داوری مقدم شهرام ۱۸۶
۲۹۴ـ دیباجیان سیداحمد ۱۳۰
۲۹۵ـ هاشمی سید محسن ۴۵
۲۹۶ـ موسوی شب سید یوسف ۱۹۱
۲۹۷ـ بوساری اکبر ۳۲۶
۲۹۸ـ شریف‌پور علی ۳۰۹
۲۹۹ـ قجرزاده سکینه ۱۸۱
۳۰۰ـ پاشاپوردلخواه غلامرضا ۸۸۹

ذخیره های مدرسه عالی امور قضایی و اداری قم

ردیف نام‌خانوادگی ونام شماره شناسنامه

۱ـ کمال‌معزی ادیب ۳۳
۲ـ اوایی سیدعلیرضا ۲۷۳
۳ـ فرهنگ علی‌اصغر ۳۷۱۵
۴ـ ابراهیمی محمدرضا ۳۵۲۳
۵ـ غروی امیرحسین ۳۹۴
۶ـ فروغیان ارانی عطاله ۲۵۱
۷ـ انصاری بستان آبادملک ۴۶۶۷
۸ـ علوی شورکی سید حبیب‌اله ۶۸
۹ـ هدایتی ابراهیم ۱۰۰۱
۱۰ـ انیسی عبدالکریم ۳۷۹
۱۱ـ سرکاراحمد ۱۱۴
۱۲ـ ملک‌ناصر ۳۳۹
۱۳ـ جوادی نصراله ۱۳۱
۱۴ـ رمضانی فاطمه ۱۶۲
۱۵ـ نراقی‌زاده خسرو ۳۸۱۹
۱۶ـ نجفزاده عباسعلی ۱۰۴
۱۷ـ سلیم‌شیرازی کاظم ۴۸۶
۱۸ ـ دستفروش ارانی مصطفی ۲۳۷
۱۹ـ حصنی‌لنگرودی محمدمهدی ۱۰۸۹۹
۲۰ـ خدایی اصغر ۱۵۴۱
۲۱ـ کشاورز نالکیاشری‌نرگس ۱۶
۲۲ـ محسنی سید علی ۱۰
۲۳ـ هوشنگی جهانگیر ۲۲
۲۴ـ ابراهیمی خانقاه‌ابراهیم ۱۴۸۲
۲۵ـ بوربورعزت‌اله ۲۰۶
۲۶ـ خالق‌پناه بهروز ۱۲
۲۷ـ اعرابی سید کمال ۱۹
۲۸ـ دست‌برآورده احمدعلی ۴
۲۹ـ ناصروند جماعتعلی ۱۸
۳۰ـ دهسرخی مقدم محمود ۱۲۵۴
۳۱ـ عظیمی مرتضی ۱۸۷
۳۲ـ کلانتری همت‌آبادی سید حسین ۱
۳۳ـ مهرپور امیر ۱۴۷۲
۳۴ـ امیدوارا‌سکندر ۲۴
۳۵ـ فردوسی علیرضا ۵۸
۳۶ـ روستایی بهرام ۵۰۶
۳۷ـ موائی‌زاده خاچم ۴۲۳۱
۳۸ـ وزیرزنجانی علی‌اکبر ۵۸
۳۹ـ معتمدی محمدناصر ۵۰۳
۴۰ـ عزیزی محمدابراهیم ۱۶۵
۴۱ـ حسن‌زاده اشرفی موسی ۱۰۶
۴۲ ـ آقاسی سعیدپیروزان ۱۸۹۰۵
۴۳ـ صایعی‌علی ۷۵
۴۴ـ شاه‌رضاعلی ۱۹۱
۴۵ـ یغمایی ابراهیم ۲۳۰
۴۶ـ شفیعی عراقی‌نژاد هوشنگ ۱۹۲۲
۴۷ـ سعیدعادل رسول ۱۲۵۸
۴۸ـ بیرنگی همایون ۸۹۸
۴۹ـ فروزنده شهرکی سیامک ۳۳۴
۵۰ـ محمدی‌اردبیلی‌دارا ۱۰۱
۵۱ـ شه دوست پروانه ۶۳
۵۲ـ لایقی مهناز ۱۷۰۱۳
۵۳ـ آذری نجف آبادی سهراب ۳۹۳
۵۴ـ نجفی شریف ۱۰۰۴۲
۵۵ـ حیدری سورشجانی حبیب‌اله ۵۰۱۰
۵۶ـ عشاق مدنی عباس ۹
۵۷ـ قاسمی زین‌العابدین ۳۳۸
۵۸ـ میرحاجی فیروزآبادی سید یداله ۲۵۳۹
۵۹ـ بابازاده طوری اسکندر ۳۹
۶۰ـ فروتن ساروی مرتضی ۲۲۷۰
۶۱ـ اخوان عطار محمد حسن ۱۱۷۱
۶۲ـ حسین شبیری سید رضا ۸۴
۶۳ـ امیری فرد سید حسین ۴۰۲
۶۴ـ حیاتبخش محمد صادق ۷۶۱
۶۵ـ صبری سیامک ۸۳۶
۶۶ـ زراعتی صفرعلی ۲۱۱
۶۷ـ داداش‌زاد کوچصفهانی محمد ابراهیم ۱۵۹۵۷
۶۸ـ سیگاری رسول ۱۱۰
۶۹ـ عبدالشاهی احمد ۲۷۷۴۶
۷۰ـ عطایی امیرنژاد زهره ۲۶۴
۷۱ـ عباسی علیرضا ۳۰۶۸
۷۲ـ پدرام پرویز ۶۰۴
۷۳ـ دانشور کاظم ۲۷
۷۴ـ توسلی دنیائی پرویز ۷
۷۵ـ اسماعیل پور علی‌ابدال ۸۰
۷۶ـ محمد حسنی محمد ۱
۷۷ـ رافزی محمود ۷۵۳۰۰
۷۸ـ ابایی ابوالفضل ۳۴۲۱
۷۹ـ رحیمی محمد ۴
۸۰ـ صالح‌خو محمد ۳۱۲
۸۱ـ آزرمی ساربان قلع ۲۲۰
۸۲ـ کارگر عباس ۱۸
۸۳ـ علایی طباطبایی زواره سید حسین ۴۴۱۸
۸۴ـ کرد محمد حسن ۲۵
۸۵ـ معینی داور ۲۸۷
۸۶ـ اما سید محمد رضا ۴۰۴
۸۷ـ زینی قصاب حسین ۱۳۱۰
۸۸ـ عماد ابراهیم ۱۲۵
۸۹ـ تیلمکن حسن ۸۰۷
۹۰ـ دانش پژوه جواد ۹۵۷
۹۱ـ امامی محمد ۱۰۸
۹۲ـ ریاحی فرد محمود ۱۰۴۱
۹۳ـ دری عبدالغفور ۲۰۶۴۲
۹۴ـ رضوی هوشنگ ۱۱۰
۹۵ـ طبیب‌زاده علیرضا ۹۷۳
۹۶ـ اشتهاردی ابوالفضل ۱۴۴۹
۹۷ـ امیری دربان امیر ۱۹۵۵
۹۸ـ عسکری مهدی ۳۹۳
۹۹ـ قسیمی احمد رضا ۳۹۳۹
۱۰۰ـ فاضل تولمی ابوالقاسم ۱۹۰۸۸
۱۰۱ـ کاظمی گلباغی خسرو ۴۰۴
۱۰۲ـ شتابی حسین ۴۴
۱۰۳ـ خالقی رودبره ناهید ۲۲۸۷
۱۰۴ـ روزبه سید جمال ۱۴۳۵
۱۰۵ـ تنکابنی اسحاق ۱۳
۱۰۶ـ صدری احمد ۱۲۵
۱۰۷ـ امیر کاویی محمد کریم ۳۱۸۹۷
۱۰۸ـ محمودی رحمن ۲
۱۰۹ـ فیض محمد ۴۲۲
۱۱۰ـ گل‌گونی محمد مهدی ۱۷۲
۱۱۱ـ محمد آقایی محمد ۴۸۶
۱۱۲ـ توکلی زاده علی اکبر ۲۶۷۸
۱۱۳ـ نیکویی محمد حسین ۳۷
۱۱۴ـ باغدارساریانس رودلف ۳۳۱
۱۱۵ـ کریم پور سهیلا ۳۴۹
۱۱۶ـ افضحی محمدحسن ۲۹۵
۱۱۷ـ قدس علی اکبر ۸۴
۱۱۸ـ قایمی سید جمال ۸۲۸
۱۱۹ـ ابوطالبی علی محمد ۳۷۳
۱۲۰ـ حاج ابوالحسن علیرضا ۹۷۴
۱۲۱ـ حاجی حسین طلاساز علیرضا ۴۵۳
۱۲۲ـ عبیدعلی ۴۴۷۵۶
۱۲۳ـ بیاتمانیزانی احمد رضا ۱۵
۱۲۴ـ شیبانی مسعود ۹۰
۱۲۵ـ محسنی کبیر محمد ابراهیم ۳۹۳
۱۲۶ـ حافظی بیرگانی لهراسب ۶۳۴
۱۲۷ـ مقدم محمد ۱۳۹
۱۲۸ـ محمدی شوس‌کشته محمد رضا ۲۵۹۷
۱۲۹ـ اداباقر مجید ۳۳۲
۱۳۰ـ مقیمی حسین ۲
۱۳۱ـ شرکاسمیر ۲۳
۱۳۲ـ صدیقی جعفری مسعود ۱۶
۱۳۳ـ ملک‌آشتیانی کاظم ۳۱
۱۳۴ـ عطار عذرا ۲۱۶
۱۳۵ـ پورفلاح مجید ۶
۱۳۶ـ مشکاتی فرید ۱۷۵
۱۳۷ـ سعادتی محمد جعفر ۴۳۸
۱۳۸ـ توپا نصرت‌اله ۱۶۸۴۵
۱۳۹ـ قدوسی مصطفی مهدی ۵۴۸
۱۴۰ـ علیزاده پیرشته ابوطالب ۴
۱۴۱ـ فریدنیا احمد ۲۵۰
۱۴۲ـ قجقی اله‌دردی ۶۱۱
۱۴۳ـ شفیعی محمد باقر ۳۰۱
۱۴۴ـ تبارو‌ش ایرج ۶۲۷
۱۴۵ـ صادقیه تیرداد ۷۳۲
۱۴۶ـ عزتیان حسین ۳۶۸
۱۴۷ـ هاشمی طباطبائی مسعود ۶۶۱
۱۴۸ـ ضیایی فرد محمد کاظم ۴۴۵۱
۱۴۹ـ عبدالهی سید محمد رضا ۷۰۳
۱۵۰ـ دهقان سعید ۴۰۱۶۹

آگهی مزایده

بانک تعاون کشاورزی ایران یکدستگاه اتومبیل سواری دوج کورنت مدل ۱۹۶۸ بشماره شهربانی ۲۹۶۸۸ تهران متوقف درتعمیرگاه بانک واقع در خیابان شمالی پارک شهر را ازطریق مزایده کتبی بفروش میرساند :

داوطلبان میتوانند در ساعات اداری برگ مشخصات و شرایط مربوطه را از اداره کارپردازی بانک واقع در خیابان سپه روبروی باغ‌ملی اخذو باملاحظه اتومبیل مذکور پیشنهاد خود را تا آخر وقت اداری روز ۵۳/۷/۲۹ بضمیمه برگ شرایط امضاء شده و قبض سپرده در پاکت لاک ومهر شده بدفتر اداره کارپردازی بانک تسلیم و رسید دریافت دارند پیشنهاد های واصله در ساعت ۱۰ صبح روز بعد در حضور کمیسیون مربوطه دربانک بازو قرائت خواهد شد.

بانک تعاون کشاورزی ایران

آ ـ ۹۴۵۷۷

آگهی دعوت مجمع عمومی عادی سالیانه

از صاحبان محترم سهام دعوت میشود برای شرکت در جلسه مجمع عمومی عادی سالیانه شرکت‌که در ساعت ۱۰ صبح‌روز سه‌شنبه سی‌ام مهرماه ۱۳۵۳ درمحل شرکت واقع در بردسیر کرمان (کارخانه قند) تشکیل میگردد بشرکت تشریف فرما شوند .

صاحبان محترم سهام یا نمایندگان قانونی اشخاص حقوقی‌بایستی تا روز قبل از تشکیل جلسه باارائه اوراق سهام خود ورقه ورودیه دریافت فرمایند .

دستور جلسه عبارت است از :

۱ـ استماع گزارش هیئت مدیره وبازرس قانونی در مورد عملیات سال مالی قبل .

۲ـ رسیدگی ـ تصحیح ـ و تصویب ترازنامه و حساب سودو زیان.

۳ـانتخاب بازرس اصلی وعلی‌البدل

۴ـ تعیین روزنامه‌ایکه آگهی های شرکت در آن درج و منتشر خواهد شد .

هیئت مدیره شرکت سهامی خاص قند بردسیر

پی پی
در دریاهای جنوب
آسترید لیندگرن
ترجمهٔ پوران صلح کل
ماجرای پی‌پی دخترك پرقدرت، و ماجراجو و استثنائی که به همراه پدر استثنائیش سفری خاطره انگیز می‌کند.
مؤسسه انتشارات امیرکبیر

«اطلاعیه»

«دبیرستان تهران»

برای کلاسهای شبانه ششم طبیعی وریاضی باهمکاری ورزیده ترین دبیران مخصوص کلاس ششم

۱ ـ شیمی و فیزیك : آقایان سیروس ملك‌محمدی ـ دکترزادپرور ـ شهبازی ـ جوادعراقی ـ مهندس‌نارانی ـ ذکائی

۲ ـ ریاضی : آقایان‌فیروزگان ـ عباس عراقی ـ گلشن ـ مهندس‌بنائی ـ واجد سمیعی سرگردیان .

۳ ـ علوم‌طبیعی : آقایان طوفانی ـ شفیع‌چلاجور ـ بیات ـ خوش‌طینت .

۴ ـ زبان و ادبیات : آقایان همامی ـ رضاپور ـ فرحی ـ حیدری .

شروع کلاس ها از پانزدهم مهر ماه . ثبت‌نام همه‌روزه عصر ها .

«برای ثبت‌نام دو قطعه عکس همراه داشته باشند .

نشانی ـ شاهرضا ـ چهارراه کالج ـ دبیرستان تهران ـ تلفن ۴۶۱۲۰

وزارت جنگ

آگهی استخدام

اداره ژاندارمری هلیکوپترهای نیروهای مسلح شاهنشاهی تعدادی کارمندغیر نظامی بامدارك تحصیلی بشرح زیر باتوجه به بند ب ماده‌ه قانون استخدام نیروهای مسلح شاهنشاهی جهت خدمت در تهران استخدام می‌نماید .

داوطلبان واجدشرایط می‌توانندبا دردست‌داشتن مدارك‌خواسته‌شده‌وبرگ خاتمه خدمت یا معافیت دائم‌همه‌روزه از ساعت ۷۳۰ تا ۱۵۰۰ به‌مدیریت‌اموراداری‌اداره‌ژاندارمری هلیکوپتر های نیروهای مسلح‌شاهنشاهی واقع‌درمیدان شهیاد، خیابان فرودگاه مهرآباد مراجعه‌نمایند .

ردیف	عنوان شغل	تحصیلات مورد نیاز	سایر شرایط
۱	مدیر و ناظر برنامه ریزی سیستمها	لیسانس در رشته های حسابداری ،بازرگانی ، علوم اداری ، علوم کامپیوتر	آشنائی کامل بزبان انگلیسی با داشتن تجربه در برنامه‌ریزی سیستمهای اداری
۲	آنالیست برنامه ریز وروشها	لیسانس در رشته های حسابداری ،بازرگانی ، علوم اداری ، علوم کامپیوتر	آشنائی کامل بزبان انگلیسی با داشتن تجربه در تجزیه و تحلیل سیستمهای اداری
۳	متصدی پروژه سیستمها	لیسانس در رشته های حسابداری ،بازرگانی ، علوم اداری ، علوم کامپیوتر	آشنائی کامل بزبان انگلیسی با داشتن تجربه در سیستمهای کامپیوتر
۴	متصدی وآنالیست اطلاعات پایه	لیسانس در رشته های ریاضیات ،بازرگانی ، علوم اداری ، علوم کامپیوتر	آشنائی کامل بزبان انگلیسی با داشتن تجربه در تجزیه و تحلیل سیستمهای اداری
۵	پانچیست	دیپلم متوسطه در رشته های طبیعی ،ریاضی	آشنائی بزبان انگلیسی ، در صورت داشتن‌سابقه کار ارجحیت دارند .
۶	آنالیست عملیات کامپیوتری	لیسانس دررشته های‌ریاضیات‌وعلوم کامپیوتری	آشنائی کامل بزبان انگلیسی ، در صورت‌داشتن سابقه کار ارجحیت دارند .
۷	مدیر فنی کامپیوتر	لیسانس در رشته های علوم اداری ، بازرگانی، مهندسی ، علوم کامپیوتر	آشنائی کامل بزبان انگلیسی ، در صورت‌داشتن سابقه کار ارجحیت دارند .
۸	متخصص ارتباطات‌دیتا	لیسانس در رشته های ریاضی ، مهندسی صنایع ریاضیات	آشنائی کامل بزبان انگلیسی ، در صورت‌داشتن سابقه کار ارجحیت دارند .
۹	اپراتور کامپیوتر	دیپلم کامل متوسطه در رشته ریاضی	آشنائی کامل بزبان انگلیسی ، در صورت‌داشتن سابقه کامپیوتری ارجحیت دارند
۱۰	تج

رشد تعداد اتومبیل در تهران هر سال ۷۰ هزار دستگاه، افزایش معابر فقط ۱۰ درصد

تهران پنج سال دیگر متوقف میشود!

تراکم اتومبیل و کندی حرکت در خیابان های تهران ، هم‌اکنون یک مشکل اساسی است ، اگر اقدامی فوری انجام نشود ، پنجسال دیگر حرکت کند کنونی به سکون کامل تبدیل خواهد شد .

مردم :

★ اجرای طرح واگذاری اجازه خرید اتومبیل نو در ازای ارائه پلاک اتومبیل کهنه مشکل ترافیک پایتخت را حل نمی کند

« اگر بین ظرفیت معابر تهران و تعداد اتومبیل‌های تعادلی ایجاد نشود ، پنجسال دیگر تهران متوقف خواهد شد ! »

این مطلب را چندی قبل سناتور صفاری عضو کمیسیون ترافیک سناعنوان کرده بود وحالا شهرداری تهران در بخشی از پیشنهاد ۱۸ ماده‌ای خود برای اصلاح ترافیک پایتخت طرح جلوگیری از افزایش تعداد اتومبیل در تهران را عنوان کرده است .

در صورت عملی شدن پیشنهاد مزبور ، مالکان اتومبیل های نو برای شماره کردن اتومبیلشان باید پلاک اتومبیل کهنه‌ای را خریداری وارائه دهند .

یکی از بزرگترین علل خلق مشکل ترافیک پایتخت افزایش سریع و غیر قابل مهار تعداد وسائل نقلیه در تهران است. . تهرانی کمدر بیست و سه سال قبل جمع وسائل نقلیه آن بزحمت از ۲۲ هزار دستگاه تجاوز میکرد ، درپایان سال گذشته صاحب ۶۲۷ هزار دستگاه وسیله نقلیه بوده است ! بعبارت دیگر در سالهای اخیر هرسال حدود ۷۰ هزار اتومبیل برتعداد وسایل نقلیه‌تهران اضافه شده است و جالبتر اینکه طی همین مدت افزایش سطح معابر و خیابانهای شهربه ده‌درصد نیز نرسیده است !

مشکل پارکینگ

بغیراز ناچیز بودن سطح‌معابر شهردرمقابل تعدادزیاداتومبیل‌ها، کمبود پارکینگ درتهران نیز یکی از عللی است که به کندی رفت‌وآمد وسائل نقلیه بخصوص در خیابانهای مرکزی شهر ،کمک کرده است .

در میزگردی که چندی قبل‌برای بررسی مشکلات ترافیک پایتخت در اطلاعات ترتیب یافت ،از پارکینگ بعنوان یکی از عوامل چاره‌گشای ترافیک تهران‌نام‌برده شد . درهمین میزگردیکی از صاحبنظران گفت « اگر برای جلوگیری از حجم اتومبیلها در تهران فکری نشود دراینده‌ناگزیر خواهیم بود حتی سطح حیاط مدارس‌رانیز به توقفگاه‌اتومبیل‌ها اختصاص دهیم ! »

عدم کفایت‌سرویس‌های‌حمل‌ونقل عمومی که خود معلول ترافیک خسته‌کننده تهران است ، در عین حال عامل افزایش تعداد اتومبیل‌ها در تهران نیز بشمار میرود . در بررسیهائی‌که چندی قبل انجام شد،کارشناسان‌ترافیک به این نتیجه رسیدند که ۸۰ در درصد وسائل‌نقلیه شخصی‌که صبحها از نقاط مختلف تهران وشهرک های اطراف به مرکز سرازیر میشوند ، بیش از یک سرنشین ندارند .

باین ترتیب اهمیت سرویس های حمل و نقل عمومی درجلوگیری از افزایش تعداد اتومبیل های شخصی بخوبی روشن میشود . شکی نیست که‌اگراین سرویس‌ها آنچنان که باید جوابگوی نیاز های جمعیت فعلی تهران باشد ، بسیاری از صاحبان اتومبیل های شخصی ، استفاده‌ازاین‌سرویس‌ها را بلحاظ صرفه‌جوئی در وقت وهزینه رفت و آمد ، براستفاده از اتومبیل شخصی ترجیح خواهند داد .

مشکلات روانی

عدم رعایت مقررات از سوی بسیاری از رانندگان وسائل نقلیه وتخلف آنها را نیز باید بعنوان یک مشکل بر مشکلات ترافیک تهران علاوه کرد بررسی هائی که سال گذشته از سوی یکگروه تحقیقاتی دراین زمینه صورت گرفت نشان داد که ترافیک پایتخت بامشخصاتی که یادشد ، رانندگان تهرانی‌رابصورت‌افرادی عصبی ، کم حوصله و قانون‌شکن در آورده و افزایش جرایم رانندگی و سنگین‌تر کردن‌آن نیز عملا نتوانسته است این وضع را تغییر دهد .

صرفنظر از مساله کمبودمعابر شهر در برابر انبوه اتومبیل‌ها بسیاری از مشکلات‌عبورو مرور درتهران را نیز همین دسته از رانندگان بی‌توجه ببار می‌آورند. هنوز که هنوز است رانندگان تهرانی دور از چشم افسران راهنمائی ارتکاب هر نوع تخلفی را از حقوق حقه خود میدانند. همه آنها که در تهران زندگی میکنند هرروز بکرات شاهدگذشتن بسیاری از رانندگان خلافکار از چراغ قرمز در ساعات آخر شبو موافعی که ماموری مراقب آنها نیست ، دور زدن در مناطق‌شلوغ وپررفت‌وآمد ، توقف دوبله ، گردش های ناگهانی به چپ و راست و خلاصه انواع تخفات رانندگی هستند .

طبیعتا اگر این مشکل از راه آموزش های مداوم‌وسائل ارتباط جمعی و آشنا ساختن کودکان‌و جوانان در دبستانها و دبیرستان ها از پیش پای ترافیک تهران برداشته نشود ، هراندازه همکه باایجاد شاهراه ها و بزرگراه ها بروسعت‌معابر شهر افزوده شود باز شاهد چنین صحنه هائی خواهیم بود .

یکی از کارشناسان‌ترافیک علاوه برمسائلی که در بالا ذکر شد ، از یکنواخت بودن ساعات کار مدارس و ادارات و کارخانه ها بعنوان عامل دیگر کندی ترافیک تهران یاد میکند . این هماهنگی شروع ساعات کار باعث هجوم صدها هزار محصل ، کارمند و کارگر در ساعت معینی به خیابان های شهر میشود که کندی فوق‌العاده رفت و آمد اتومبیل ها در ساعات نخستین روز نشانه آنست.

مردم و پیشنهاد شهرداری

پیشنهاد شهرداری در مورد جلوگیری ازافزایش تعدادا تومبیل ها درتهران‌را باچند راننده‌اتومبیل شخصی و عمومی درمیان‌گذاشتیم. بعقیده این عده، مشروط کردن کار شماره گذاری اتومبیل های نو در برابر ارائه یک پلاک کهنه‌عملی نیست ، زیرا با وجود مشکلاتی که ازهرگذر افزایش تعدادا تومبیل ها نصیب تهران میشود ،اینکار جز آنکه قیمت پلاک های کهنه را مصنوعا افزایش دهد و رونق کار دلالان اتومبیل را بدنبال‌آورد سودی نخواهد بخشید.

راه های چاره

ایجاد پل های هوائی وتونل زیر زمینی،الکتروتیکی کردن‌چراغ های راهنمائی ، احداث شاهراه های متعددو پارکینگ بتعدادزیاد، راهنمائیست که برای بهبودترافیک تهران از سوی کارشناسان امر، پیشنهاد شده است . همین چند روز پیش اعلام شد که مطالعات مقدماتی اداره مهندسی ترافیک شهرداری در زمینه تهیه طرح اجرائی مرکز تهران‌پایان یافته و ساختمان اولین مترو تهران‌درسه خط سراسری از سال آینده آغاز خواهد شد . در کنار ایجاد مترو تهران چند پارکینگ بزرگ نیز ساخته خواهد شد تا صاحبان وسائل نقلیه شخصی اتومبیل های خود را در این پارکینگ ها گذاشته واز مترو استفاده کنند. درروزهای اخیر نیز شهرداراعلام کرد ۲۲ بزرگراه وچهار پارکینگ بزرگ در تهران ساخته میشود تا رفت و آمد وسائل نقلیه درشهر با آسودگی بیشتری صورت‌گیرد. عملی شدن این طرح‌هاو بخصوص

بقیه در صفحه ۱۳

جدول های اطلاعات

جدول عادی

شماره ۷۸۵۲

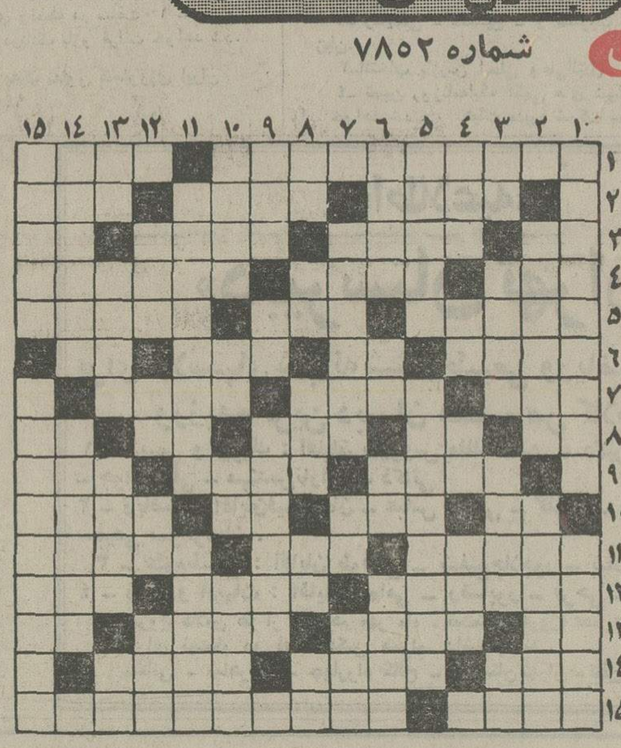

افقی :

۱ـ اثری از آثار تولستوی ـ لباس رسمی خارجی ۲ـ دل گرسنه بیشتر میرود ـ دختر گیلانی ـ پسندیده ۳ـ از ماههای سال فرنگی ـ دیدن ـ اقطاب دارند ـ علامت مفعول بیواسطه ٤ ـ چند تا امت ـ پیش درآمد رسوم ـ فرزند ابراهیم‌نبی ٥ـ طبقه‌بی از اجتماع ـ می جسبانند تا حالی‌کرده باشند ـ خواندن‌قرآن ٦ـ یکی از انواع سنگ ـ پایتختی در اروپا ـ به دل عاشق بسیار رسد ـ رودآرام ۷ـ مکر و حیله ـ کمی ـ توانائی ۸ ـ نفس بلند ـ مکان و ماوا ـ از اقوام وحشی ـ نام قدیم کشور فرانسه ـ آش ۹ـ از کلمات‌پدید آمده ـ از معشوقه‌های معروف ـ از لوله های بدن ۱۰ ـ به راه دیوانگی قدم نهاده ـ زدن شاخه های درخت ـ بی‌کم و کاست ـ معلوم ۱۱ـ نکوهش وسرزنش کردن ـ در وزارتخانه‌بی گسترده شده ـ واحدی درپول ۱۲ـ پایتخت یکی از کشورهای همسایه ـ بزرگ خانواده ـ آسودگی خیال ۱۳ـ از چاشنی‌های غذا ـ درکار عقب افتادگی آورد ـ چهارم ـ بلی بزبان آلمانی ۱٤ـ ذهن و حافظه ـ بیم و ترس ـ کمیسیون‌گیر معروف ۱۵ـ ازمیوه‌های‌گرمسیری ـ کتابی ازهند آمده که‌قهرمانان داستانهای آن حیوانات‌چندند.

عمودی :

۱ـ ساختمانی که سر از ابر درآورد ـ آینه‌حوادث ۲ـ مرغش را غاز دیدند ـ صفت چشم‌عاشق هجران‌کشیده ۳ـ مادر ـ راست نیست ـ در آب میروید ـ نفس ٤ـ وزارتخانه‌ایست ـ تکرار یک حرف ـ جامی معروف ـ گل معطر ٥ـ رنگارنگ ـ دوستی‌اش ضرب‌المثل است ٦ـ بلندقامت ـ خشکی ـ به بینی می کشند و شیشه می‌شوند ـ رودی در مرز ۷ـ کاش‌اخترشما هم این چنین باشد ـ آب‌بند ـ موی گردن اسب ۸ـ عددیست ـ کافی ـ بردل می افتد وترس می‌آید ـ پدر ـ بلی به زبان ایتالیائی ۹ـ نصف زمانی مال عشق معروفتر شده بود ـ لباسی که‌هنوز کهنه نشده ۱۰ـ جاری کردن و عمل نمودن ـ عارضه‌ای برای دندان ـ اثر

حل جدول شماره ۷۸۵۱

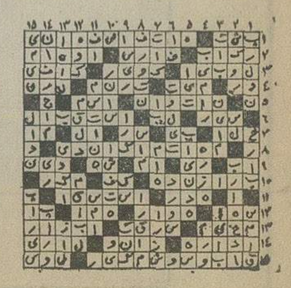

جدول ویژه

شماره ۲۱۲

افقی :

۱ـ مدرسه عالی موسیقی ـ پیشین ۲ـ زوال ندارد وجاودانه است ـ ازنعل کردن خرش به‌مراد دل میرسیدند ـ جرقه آتش ۳ـ درخت زبان گنجشک ـ زمینی که‌همیشه‌درخطر نابودی‌است ـ سیاست‌پیشه ـ وقت ولحظه ٤ـ کدر وتیره ـ هم‌صحبت ـ دلواپسی ٥ـ یکی‌از شعبات شهربانی ـ کاهی از چشم می برد ـ طرد شده ٦ـ کمر بدهکار زیر آن می‌شکند ـ سنگ گرانبها ـ جهاندیده ـ علامت نداشتن ۷ـ سال ترکان ـ شیره چغندر قند ـ پیمانه ۸ـ پسوندیست ـ صدای گوسفند ـ سرمست است و با نشاط ـ حرف شگفتی ـ بزرگ ۹ـ همیشه در التزام مولاعلی(ع) بود ـ از کشورهای افریقائی ـ مثل ومانند ۱۰ـ آش ـ برادر ـ مرضی که ریشه‌کن شده ـ بریدن و پیدا کردن ۱۱ـ برای کاری در نظرش گرفته‌اند ـ کبکش معروف است ـ با بادبادک به هوا میرفت ۱۲ـ ستاره سینما ـ کاهی به‌سر می‌افتد و انسان زمین میخورد ـ نومیدی ۱۳ـ علامت جمع ـ برقرار و آباد ـ گوش‌کن ـ تازه ۱٤ـ چین و چروک پوست ـ زمانی با آن گل می‌کشیدند ـ از پولهای روسی ۱۵ـ نقاش معروف قرن اخیر ـ نشانی در سرزمین فرانسه که نصیب همه‌کس نشود .

عمودی :

۱ـ نژادی از انسان که دوره زندگیش تا عصر حجر ادامه داشته ـ ستارهیی در آسمان ۲ـ ناچار ـ یکی از انواع بازی‌قمار ۳ـ آب‌بند ـ بربوست سوخته توان دید ـ کاهی به‌سرو ماند ـ سرخ کمرنگ ٤ـ خو گرفته ـ دانه خوشبو ـ قهوه در زبان خارجی ـ رنگی است ٥ـ مشروب امریکائی ـ یکی از عجایب هفتگانه بود ٦ـ اثری‌ازژان ژاکروسو ـ کاهی میسوزد ـ خدای خورشید ـ روان وجاری ۷ـ آزادیخواه ـ بلند شدن روز ـ خانم لب به‌آن آغشته میکند ۸ـ قورباغه ـ تلخ ـ از میان دو لبغنچه بیرون آید ـ اثر ـ از ضمایر عربی ۹ـ رودی در ایران ـ عرب امر به‌بلند شدن و برخاستن میکند ـ در اصطلاح پزشکان‌داروی مالیدنی است ۱۰ـ تروتازه ـ ویسکی بی‌سودا ـ یکی از سیمهای برق ـ موسی‌نبی در وادیش‌فرود آمد ۱۱ـ ازفراعنه مصر باستان که یکی از اهرام ثلاثه را ساخت ـ واحدهواپیما ۱۲ـ خانه ـ شراب انگوری ـ مکان ـ طنزگوی اروپائی ۱۳ـ دباغی کردن پوست ـ سوغاتی هند ـ هوو ـ گوشت درون قوطی ۱٤ـ از مشروبات خارجی ـ اعتراف کنندگان ۱۵ـ در چشم دنبالش بگردید ـ یکی ازنشریات معروف اروپا .

چرکی ـ درصراحی نوشند ۱۱ـ اگر در مقابل شدائد نکند پس چه کنند ـ می‌کشند ۱۲ـ نیشتر علاجش همی‌کند ـ فرمان ـ رودی در اروپا ـ از اقوام تاریخ است و پیامبری ۱۳ـ مهریی در شطرنج ـ ترک آن را موجب مرض دانسته‌اند ـ شاعریست ـ تردستی در کار ۱٤ـ ازامراضی که برگلو می‌افتد ـ چشم شاعر پسند ۱۵ـ از بمب‌های خطرناک ـ دکتر بی‌گمان نوشته .

حل جدول شماره ۲۱۱

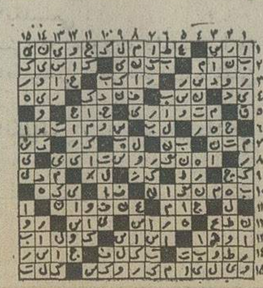

به صبرش میارزه

که شما فقط

کاترپیلار

داشته باشید

بعلت استقبال شما هرچه‌کاترپیلارداشتیم تحویل نمودیم واکنون منتظر سری جدید ماشین آلات کاترپیلار هستیم که بشما تحویل نمائیم .

اگر برآورد دقیقی بر روی میزان تولید ، قدرت، سرویس، ارزش دست دوم، و استهلاك ماشین‌آلات‌راهسازی وساختمانی بنمائید خواهید دید که بصبرش میارزد که شما باز هم کاترپیلار داشته باشید .

شما بهتر میدانید :

کلید موفقیتتان درانجام پروژه های عظیم ساختمانی وراهسازی داشتن ماشین آلات کاترپیلار است .

با فروش هر ماشین کاترپیلار بشما همیشه این خدمات را عرضه کرده ایم

- سرویس قطعات یدکی
- سرویس تعمیر گاههای ثابت و سیار
- سرویس قطعات تعویضی
- سرویس پیشگیری
- سرویس آموزشی

○ سرویس تعمیر گاههای ثابت و سیار

درهرجای ایران که باشید فاصله شما تا نزدیکترین تعمیر گاه‌کاترپیلاریك تلفن است و با یك تلفن بلافاصله گروه متخصصین کاترپیلار باتعمیرگاههای سیاردرخدمت شما هستند .

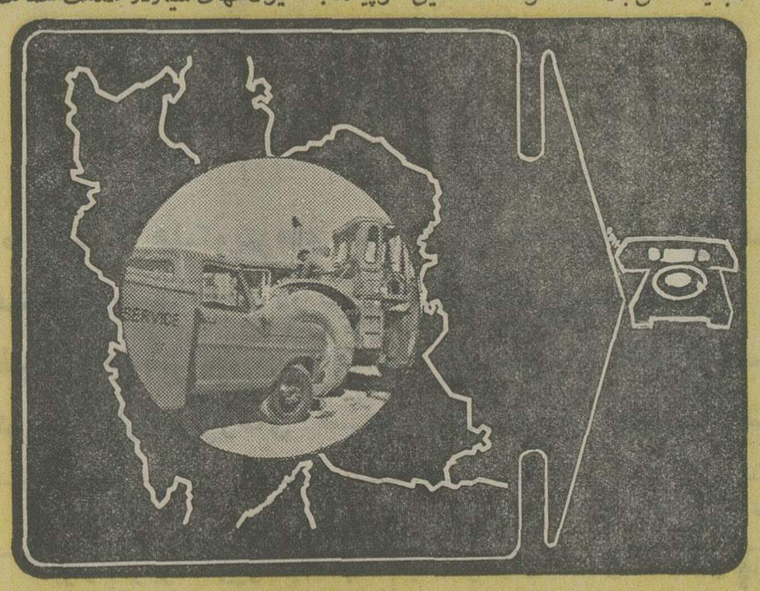

CATERPILLAR

ادارهٔ مرکزی : تهران ، خیابان سعدی شمالی شمارهٔ ۱٦۸ تلفن : ۳۱٤۰۰۱-۱۰

ادارهٔ سرویس فنی و قطعات یدکی : کیلومتر ۱۸ جاده کرج تلفن : ۹۷۰۰٦۲-٦٦

فروشگاه شمارهٔ ۲ : سه‌راه آذربن مقابل شرکت واحد تلفن : ۹۵۰۷۱۲

شعب : خوزستان تلفن : ۳-۲٦۲۰۰ شیراز تلفن : ۳۳۹۹۳-۳٦٦٦٤

اصفهان تلفن : ۳۷٦۷٤ کرمان تلفن : ۲۲۲۷ مشهد تلفن : ۲٤۹٦۱

MASHINHAYE RAHSAZI COMPANY LTD.

شرکت ماشینهای راهسازی (سهامی خاص)

M-418

جزئیات طرح ساختمانی عباس آباد

شهردار پایتخت در جلسه دیشب انجمن شهر پایتخت ضمن پاسخگوئی به انتقادات نمایندگان انجمن شهر در مورد تاخیر های متوالی برای خلید از مقاطعه کار گذرگاه زیر زمینی میدان شهناز، به مقاطعه کار جادسوم اخطار کرد چنانچه از انجام تعهدات خوددر زمان تعیین شده استنکاف ورزد به سرنوشت مقاطعه‌کار میدان شهناز دچار خواهد شد. شهردار در همین جلسه مشخصات کامل طرح عباس آباد را برای نمایندگان انجمن شهر تشریح کرد وگفت: نه‌تنها بزرگترین میدان جهان در عباس آباد ساخته خواهد شد، بلکه یک تخت جمشیدقرن‌بیستمی نیز دراین منطقه احداث میشود.

شهردار در مورد عباس آباد گفت:

ـ پس از آنکه شهرداری ۱۵۵۰۰ قطعه‌ازاملاک عباس آباد راخرید برای ساختمان سازی در این شهرک از منابع مالی داخلی‌کمک خواست،امامو‌فق به‌دریافت کمک نشد.ناگزیر اقدام به جلب همکاری خارجیان کردیم . دو شرکت خارجی‌نمایندگانی‌به تهران فرستادند و مذاکراتی انجام شد که متاسفانه به سبب پیش آمد تورم جهانی به نتیجه نرسید. ما هنوز ناامید نیستیم و در صددپیدا کردن همکارانی‌برای مشارکت در طرح عباس آباد هستیم.

شهردار سپس گفت:

ـ خیابان سی متری نظامی در منطقه عباس آباد بصورت یک بزرگراه ساخته میشود. اراضی جنوبی این خیابان که اراضی نظامی‌بودخریداری‌شده و اراضی شمالی آن نیز بزودی خریداری می شود. از پائین این بزرگراه تونلی کشیده میشود که تامیدان انقلاب در عباس آباد، امتداد خواهدیافت.این‌میدان وسیع‌ترین میدان جهان خواهد بود . در شمال همین میدان دو بلوار۱۲۰ متری تادادیه کشیده خواهد شد و درهمین مسیر دویست‌هزار مترمربع‌زمین برای منطقه تجاری عباس آباد اختصاص داده شده است. بلوار ها که شبیه خیابان چهار باغ اصفهان ساخته خواهد شد بنام نامی شاهنشاه و شهبانو نامگذاری‌میشود. طرحی‌ازخیابان شانزلیزه پاریس هم دراین منطقه پیاده میشود.

شهردار سپس سایر مشخصات طرح عباس آباد را شرح داد و گفت:

در شمال میدان انقلاب همچنین کتابخانه پهلوی ـ مرکز بزرگ هنری تهران ، نمایشگاه های متعدد، موزه واپرای تهران آینده و کاخ شهرداری ، و در جنوب آن سالن انجمن شهر پایتخت و ساختمان های لازم برای استقرار ۱۴ وزارتخانه احداث خواهد شد.

بطور کلی ، به‌امر شاهنشاه آریامهریک‌مجموعه‌شبیه مجموعه تخت‌جمشید درعباس‌آباد ساخته می شود ، با این تفاوت که دیگر اسکندری قادر به نابودی این تخت‌جمشید نیست .

سایر تاسیسات

۲۳۰ هزار متر از اراضی عباس‌آباد برای استقرار سفارتخانه های ممالک مختلف اختصاص داده شده است و ساختمان هائی که روی تپه های جردن و فرح شمالی بنا می گردد بین ۸ تا ۴۰ طبقه خواهد داشت . بطور کلی یک میلیون‌و پانصد هزار متر از اراضی عباس‌آباد برای فضای سبز و یک میلیون متر هم‌برای احداث معابر پیش‌بینی شده است .

در عباس‌آباد دو دریاچه ایجاد می شود و بهیچوجه اجازه حفاری به کسی داده نخواهد شد .

شهردار در پایان گفت :

عباس‌آباد ازطریق یک‌جاده ۷۶ متری ویک‌خط مسافربری بوسیله هلیکوپتر با فرودگاه مهرآباد ارتباط خواهد یافت.

سخنرانی‌های پیش از دستور

در آغاز جلسه دیشب ، انجمن شهر پایتخت،رئیس این انجمن بعنوان پیش‌از دستور درباره سالروزسروش آریامهر سخن گفت (متن سخنان ایشان جداگانه چاپ شده است .)

پس‌از سخنرانی رئیس‌انجمن، شهردار گزارش خلع‌ید از مقاطعه‌کار گذرگاه زیرزمینی میدان شهناز را داد . و گفت علت تاخیر در خلع ید از این پیمانکار وساطت رئیس سندیکای مقاطعه‌کاران که تعهد کرده در صورت تاخیر در کار احداث‌گذرگاه جبران‌خسارات وارده را خواهد کرد ، بود . بهرحال از مقاطعه‌کار خلع‌ید شد و شهرداری سپرده او را ضبط کرده است . از این‌پس شهرداری راسا کار ساختمان گذرگاه را دنبال می کند .

شهردار سپس‌گزارشی از عملیات اسفالت خیابان های پایتخت را به اطلاع انجمن رساند و از عدم همکاری اداره راهنمائی در امراسفالت ریزی خیابان‌های تهران‌گله‌کردو گفت: ٤ سال است میخواهیم خیابان شاهپور را تجدید اسفالت‌کنیم ولی اداره راهنمائی و رانندگی مانع میشود .

آقایان فرهنگ فرهی وآقازاده دیروز بعنوان پیش‌از دستوردر مورد خرید شن به قیمت گران از مقاطعه‌کارانی که مسیل ها را برای بهره برداری از شن آن با بهائی ارزان‌از شهرداری اجاره کرده‌اند ، و نیز تخریب ساختمان هتل بزرگ تهران‌که برخلاف مشخصات مذکور در پروانه ساختمان بنا گردیده ، صحبت کردند .

تلفن یك ناشناس از اسرار جنایت

بقیه از صفحه حوادث

است.. و بدنبال ورود او،دوستان من خواستند ترتیبی بدهند کهما با یکدیگر اشتی کنیم ، ولی من قبول نکردم ..

عباس ، برای ناشناسی که به دفتر سرپرستی‌اطلاعات‌دراصفهان تلفن زده بود ، تعریف کرده‌است: بعد از دقایقی ما از کافه بیرون آمدیم و بدنبال ما ، مرتضی هم از کافه خارج شد. من دیگر چیزی نفهمیدم. فقط یکوقت‌بخود آمدم که جراحات سختی برداشته بودم .. و چون بیم آن داشتم‌که توطئه‌یی در کار باشد ، آن‌صحنه را ترک گفتم ، چرا که‌می‌ترسیدم اگر آنجا بمانم ، مرا تکه‌تکه‌کنند..

★ استمداد از امام هشتم..

عباس افزوده است : آن شب به چند درمانگاه مراجعه کردم تا جراحاتم را مداوا کنم . و بعداز آن بود که فهمیدم مرتضی مرده است و روزنامه‌ها هم مرا متهم کرده‌اند . پس از چند روز کهبا سرگردانی و هراس سپری‌کردم، به اتفاق مریم به مشهد رفتم تاازامام هشتم استمدادکنم و زخمهای بدنم را نیز مداوا کنم . اما در آنجا دستگیرم کردند . وقتی دستگیر شدم آنقدر بیماربودم که حتی توان گفت وگو با بازپرس را نداشتم . بالاخره پس از چند روز مرا به اصفهان اعزام کردند. بین راه با خود فکر میکردم همه مرا قاتل میدانند درحالیکه واقعا بیگناهم . بناچار از یک فرصت کوتاه استفاده کردم و پا به فرار گذاشتم .

ناشناس اضافه کرد : پس از برخورد با عباس آستکی ، او چند روزی را هم پیش من به سرگردانی گذراند . تا آن کهبا موتور لنجی که بطور قاچاق‌مسافر به کویت می‌برد ، وبا کمک یک مرد خوزستانی که کارش حمل مسافر قاچاق است تصمیم گرفتیم به کویت برویم. عباس‌درچهارمین روزی که با من بود به من‌گفت: «من به تنهایی نمیتوانم در جایی ظاهر شوم . وتوباوضع‌ظاهری‌ات و با توجه‌به اینکه لباس‌مخصوص عربی داری ، مثل چتری هستی که وجود مرا از نظر ماموران پلیس مخفی میکند.» بالاخره ما در آن مونورلنج نشستیم تا عازم کویت شویم. ولی در لحظه‌حرکت عباس از من خواست که با او نرویم و آدرسی به من داد که‌در تهران با یکی از دوستانش‌ملاقات کنم و همان نامه‌یی را که از آن حرف زدم به دست آن دوست عباس برسانم .

ولی پس از حرکت او روزنامه‌ها خبر دادند که آن دوست عباس هم دستگیر شده است .. و حالا من بخاطر ناراحتی وجدان،ناشی از پنهان کردن چند روزه یک جانی ، حاضر شدم تمام‌اطلاعاتم را دراختیار مقامات‌قضایی‌اصفهان قرار دهم ، اما چون بیم‌آن‌داشتم که این کار برای خودم نیزدردسر ایجاد کند ، از آن صرفنظرکردم و حالا میخواهم این اطلاعات را دراختیار روزنامه‌اطلاعات بگذارم.

ناشناس ، در پایان مکالمه‌خود قول داد که ضمن فرستادن آن نامه به آدرس دفتر سرپرستی اطلاعات ، بازهم اطلاعات‌دیگری از این ماجرای مرموزدراختیارما بگذارد .

یك جوان آملی ، در دادسرای تهران ادعا کرد :

من در آمل آدم کشته‌ام

★ محمود مرادی ، جوانی که ادعامی‌کند،در آمل آدم کشته‌است

محمود مرادی ، کفاش ۲۱ ساله‌آملی‌صبح امروز به‌کلانتری ۱۶تهران‌رفت و گفت که پانزده روزپیش جوانی به نام احمد را در جنگل های اطراف آمل به قتل رسانده است .

ماموران کلانتری ۱۶بلافاصله جریان‌رابه‌دادسرای تهران‌اطلاع دادند . آقای سلامت معاون دادسرا،محمودرا بهمراه پرونده نزد آقای کیان زاد بازپرس شعبه شانزده فرستاد .

بازپرس در اولین قدم ، محمود را به بازجوئی مجدد خواند ، محمود گفت :

«من در آمل مغازه کفاشی دارم.پانزده روز پیش باجوانی به نام احمد که از مشتریان کفاشی‌بوددوست شدم . چندبار باهم به کافه رفتیم تا اینکه چند روز پیش به احمد گفتم که می‌خواهم برای خوش گذرانی به تهران بروم ـ احمد از این کارممانعت کردوگفت که دوست دخترش‌را برای خوش گذرانی خواهد آورد . صبح چند روز پیش‌بهمراه‌احمددوست‌دخترش به جنگل های آمل رفتیم بعد از صرف مشروب ، برسر اینکه کدامیک اول با دوست دختر احمد خلوت کنیم ، بین من و احمد دعوا شد و من احمد را باچاقو کشتم و به تهران‌گریختم تااینکه‌امروزصبح عذاب وجدان مرا به تسلیم وادار کرد .»

آقای‌کیانزاد ـ بیدرنگ‌برای تعیین صحت و سقم اظهارات محمود مرادی با دادسرای آمل تماس گرفت .

اکنون محمود در زندان به انتظار پایان تحقیقات بازپرس به‌سر می‌برد .

خبرهای تلفنی شهرستانها

آب دریا شیرین میشود

بندرعباس : بمنظور تکثیر میگو در آبهای جنوب ایران یک ایستگاه تحقیقاتی بسیار مدرن در بندرعباس تاسیس میشود .

در این ایستگاه نحوه زیست و تخمگذاری میگو دقیقامورد مطالعه قرار می‌گیرد و برای تکثیر آن تدابیری اتخاذ خواهد شد .

صید پائیزه «میگو» ازآغاز مهر ماه در بندرعباس‌شروع شده است و روزانه حدود دو هزار تن میگو ، صید میشود .

استعفای رئیس انجمن

مسجد سلیمان : آقای حسن سلیمانی رئیس انجمن شهرستان مسجد سلیمان بعلت نامعلومی استعفا کرد .

آقای حاج محمد امینی نایب رئیس انجمن تا انتخاب رئیس جدید ریاست جلسات انجمن را بعهده خواهد داشت .

حقوق پرستاران کشور یکسان شد

کرمانشاه ـ بدستور آقای هویدا نخست‌وزیر ، حقوق نرسهای سراسر کشور یکسان شد.

این دستور درسفر اخیر آقای هویدا بکرمانشاه در برابر درخواست اصولی یکی ازپرستاران آموزشگاه‌پرستاری «۲۰ شهریور» کرمانشاه صادر شد.

قبلا میزان حقوق پرستاران وابسته‌به‌جمعیت شیرو خورشید سرخ بیش از حقوق پرستاران وابسته بوزارت بهداری بود

آقای نخست‌وزیر در این سفر همچنین، مبلغ یکصدهزار تومان برای پرداخت وام شرافتی‌به‌دانشجویان‌آموزشگاه پرستاری کرمانشاه در اختیار مسئولان این آموزشگاه قرار داد.

تراکم کالا در جلفا

تبریز : کاهش‌ارتفاع بار کامیونها از ۴٫۵ متر به ٤ متر ، باعث شده است تا هرروز دویست تن از کالای تجار به تراکم کالا در انبار های جلفا اضافه شود .

این تصمیم از طرف اداره کل راه استان آذربایجان شرقی در مورد کامیونهای حامل کالا در جاده تبریز ـ تهران وتبریز ـ جلفا گرفته شد و اعتراض نمایندگان حق‌العمل‌کاران را موجب گردید .

آقای آذرنواد دبیر این سندیکا به خبرنگار ما گفت چند تن بار کمتر همان‌کرایه پیشین را از صاحبان کالا دریافت می‌کنند .

نارنگی نوبرانه

شهسوار : نارنگی نوبرانه «انشو» محصول امسال شهسواربیازار آمد . امسال محصول مرکبات شهسوار بعلت بارندگی زیاد و محفوظ ماندن باغات‌مرکبات از آفات مختلف درشت و مرغوب است .

هم‌اکنون نارنگی (انشو) نوبرانه در بساط میوه فروشها عرضه شده وازقرار کیلوئی سی و پنج ریال بفروش میرسد .

قهرمان یابی درخراسان

مشهد : به امر شاهنشاه آریامهر آقای حبیب‌الله بلور سرپرست تیم ملی کشتی ایران جهت بررسی و انتخاب کشتی‌گیران سنگین وزن در استان خراسان‌و ارد مشهدشد.

و‌یکشتی‌گیرانی راکه‌دارای آمادگی و فرم خوب بدنی باشند باخود به تهران‌خواهد برد تا زیر نظر مربیان مربوطه بافنون کشتی آشنا شوند.

تکثیر «میگو»

بندرعباس : بمنظور تکثیر میگو در آبهای جنوب ایران یک ایستگاه تحقیقاتی بسیار مدرن در بندرعباس تاسیس میشود .

در این ایستگاه نحوه زیست و تخمگذاری میگو دقیقامورد مطالعه قرار می‌گیرد و برای تکثیر آن تدابیری اتخاذ خواهد شد .

صید پائیزه «میگو» ازآغاز مهر ماه در بندرعباس‌شروع شده است و روزانه حدود دو هزار تن میگو ، صید میشود .

استعفای رئیس انجمن

مسجد سلیمان : آقای حسن سلیمانی رئیس انجمن شهرستان مسجد سلیمان بعلت نامعلومی استعفا کرد .

آقای حاج محمد امینی نایب رئیس انجمن تا انتخاب رئیس جدید ریاست جلسات انجمن را بعهده خواهد داشت .

حقوق پرستاران کشور یکسان شد

کرمانشاه ـ بدستور آقای هویدا نخست‌وزیر ، حقوق نرسهای سراسر کشور یکسان شد.

این دستور درسفر اخیر آقای هویدا بکرمانشاه در برابر درخواست اصولی یکی ازپرستاران آموزشگاه‌پرستاری «۲۰ شهریور» کرمانشاه صادر شد.

قبلا میزان حقوق پرستاران وابسته‌به‌جمعیت شیرو خورشید سرخ بیش از حقوق پرستاران وابسته بوزارت بهداری بود

آقای نخست‌وزیر در این سفر همچنین، مبلغ یکصدهزار تومان برای پرداخت وام شرافتی‌به‌دانشجویان‌آموزشگاه پرستاری کرمانشاه در اختیار مسئولان این آموزشگاه قرار داد.

ورود ۳۲ هزار گوسفند

بندر شاهپور ـ دیروز سی‌و دوهزار گوسفند و ده هزار تن برنج با دوکشتی ، وارد بندر شاهپور شد.

گوسفندان خریداری شده‌از خارج ، باکامیون به تهران و سایر شهرستانها حمل‌میشوندو حمل برنج ، باترن صورت میگیرد.

رئیس نمایندگی بازرگانی شوروی، کار موفقیت آمیز دومین نمایشگاه بین‌المللی تهران راموردتحسین وستایش‌قرارداد

مبلغ ۱۹ میلیون‌دلار با بازرگانان ایرانی، معامله صورت گرفته است

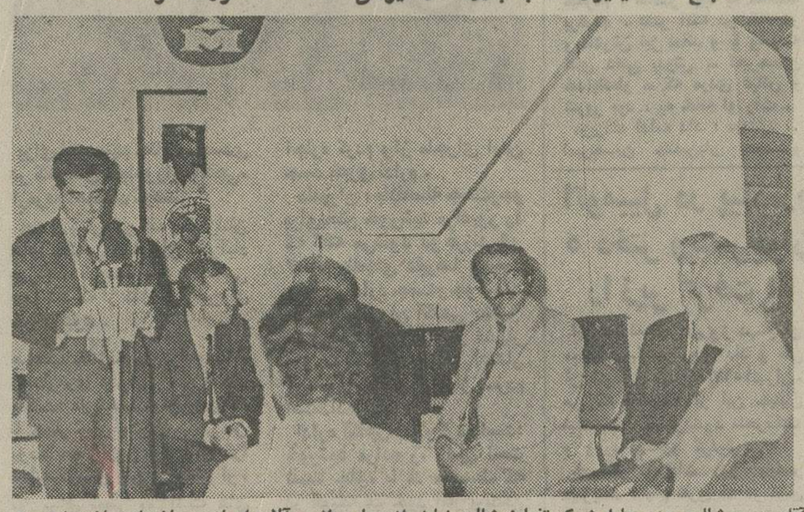

آقای حسین‌شالچی مدیر عامل شرکت‌تضامنی‌شالچی‌نماینده‌انحصاری‌ماشین آلات‌راهسازی‌و ساختمانی‌ساخت شوروی

در آخرین روز برگزاری دومین نمایشگاه بین‌المللی تهران ـ «ایگورسیمونف» ـ رئیس نمایندگی بازرگانی شوروی در ایران ـ طی یك مصاحبه مطبوعاتی که درمحل غرفه شوروی در نمایشگاه ترتیب یافته بود، ضمن‌تحسین کار دومین‌نمایشگاه‌بین‌المللی تهران ، اعلام کرد در طول دوازده روز از شروع کار نمایشگاه ، قرارداد ۱۹ میلیون دلار کالا با بازرگانان ایرانی بسته شده است و همچنین جهت فروشهای دیگرنیززمینه آماده است .

«ایگورسیمونف» ، همچنین اظهار داشت ضمنا از طرف دیگر ، در طول همین مدت ۱۲ روز برگزاری نمایشگاه بین‌المللی ۵۳ تهران ، در حدود ۵ میلیون دلار از تولیدات صنعتی ایران نیز از سوی شورویها خریداری گردیده است .

سپس «ایگورسیمونف» به اثرات ونتایج مطلوب‌وموفقیت آمیز دومین نمایشگاه بین ـ المللی تهران اشاره کرد و گفت در واقع،دومین‌نمایشگاه بین‌المللی تهران ، این امکان را پدید آورد تا ایرانی ها با فعالیت های صنعتی وعلمی شوروی آشنائی پیدا کنند و متقابلا امکان آشنائی‌باموقعیت های اقتصادی ایران‌نیزبدست آمد. برای هر دو کشوراین آشنائی، کمال اهمیت راداردو روابط تجارتی میان دوکشور، طی سالهای اخیر ، بطور روز افزونی گسترش‌وتوسعه یافته است‌و حجم مبادلات بازرگانی بین دو کشور ، تا ده برابر افزایش پیدا کرده است.حجم تجارت ایران‌وشوروی ،امسال هم تا ۳۰ در صد افزایش پیدا خواهد کرد :

در اینجا «ایگورسیمونف» به‌موضوع لوله‌کشی‌گازاشاره کردو گفت برای ما که‌تقریبا ده میلیارد متر مکعب گاز تحویل میگیریم ، اهمیت‌لوله کشی گاز بین ایران‌وشوروی کاملا معلوم است . شوروی به کشور ایران ، ماشین‌آلات گوناگون صادر میکند و از این طریق به توسعه صنایع ایران کمك بزرگی کرده است . صادرات شوروی به ایران تا ۸۰ در صد ماشین‌آلات میباشدوالبته در سالهای اخیر صادرات‌مواد خام به ایران افزایش پیدا کرده است .

رئیس نمایندگی بازرگانی شوروی سپس گفت درشوروی، صنایع ملی ایران نیز بازار پایداری بدست آورده است . شوروی غیراز گاز ، کالای دیگری نیز وارد می‌کند که این کالا ، ٤۰ درصد از کالای صنایع ملی ایران است‌وتمامی اینها هم در غرفه شوروی منعکس گردیده است . یک نمونه از صادرات شوروی ، دستگاه ریخته‌گری است که‌در کارخانه اصفهان کار میکند . از این دستگاه ریخته‌گری ،نه تنها در ایران ، بلکه در خیلی از کشور های اروپا ، ژاپن و امریکا نیز نصب گردیده است و این نشانه و دلیل انست که اتحاد شوروی وقتی ماشین صادر میکند ، بهترینش را انتخاب مینماید . از جمله بهترین تولیدات شوروی ، تانکهای نفت است که بایران می‌آید . این تانکهای نفت ، بصورت آهن میباشد که بشکل ورق پیچیده میماند و از آن تانک نفت‌درست‌میشود. معمولا تانکهای نفت از ورقهای فلزی متعدد درست می‌شود و جمع‌آوریش مدت شش ماه‌بطول میانجامد . درحالیکه جمع‌آوری تانکهای نفت تازه ، فقط‌مدت یکماه ونیم وقت میبرد و بطول میکشد .

«سیمونف» سپس گفت برای به‌نمایش گذاردن کالا ، قبل از افتتاح نمایشگاه تدارک زیادی دیده شده بود و اینک ما معاملات فراوانی انجام داده‌ایم. میزان معاملات توسط قسمت بازرگانی ، در این مدت بمبلغ ۱۹ میلیون دلار انجام گرفته است . ازآنجا که بازرگانان ایرانی به خرید مواد خام از شوروی علاقمندمیباشند، مواد خام‌تا ٤۰ در صد از صادرات شوروی را به ایران تشکیل میدهد. ازجانب دیگر ،شوروی مذاکراتی با بازرگانان ایرانی درباره خرید سرب‌بعمل آورده است که ارزش آنها به مبلغی در حدود ۵ میلیون دلارمیرسد.

اعتبار پرداخت بهای اراضی فرودگاه‌جدید تهران تامین شد

پرداخت بهای اراضی فرودگاه جدید تهران پس ازتصویب‌وابلاغ لایحه بودجه شروع می‌شود . بهای این اراضی مطابق قانون برنامه محاسبه وپرداخت خواهد شد وبرای تعیین ارزش‌این‌اراضی کمیسیونی مرکب از نمایندگان سازمان‌های مسئول تشکیل‌میشود.

اعتبار پرداخت بهای اراضی فرودگاه‌جدیدتهران درلایحه‌بودجه اصلاحی ۵۳وبودجه سال ٥٤کل کشور تامین شده است .این‌لایحه در اواخرمهرماه‌جاری تقدیم‌مجلس شورایملی میشود .

برای احداث فرودگاه‌جدیدپایتخت بیش‌از یکصد وسی‌میلیون متر مربع زمین اختصاص داده شده است . مالکیت قسمتی از این اراضی دراختیار افراد است .

اراضی این عده از مالکین‌ازدو سال قبل درمحدوده‌فرودگاه‌جدید تهران قرار گرفته ودولت‌بمنظور جلوگیری از هرنوع ضرر وزیان ادامه فعالیت کشاورزی دراراضی فرودگاه جدیدراتاموقع پرداخت بهای آن مجازاعلام کرده است .

مقدمات ساختمان فرودگاه جدید تهران فراهم‌شدوعملیات‌ساختمانی آن از پایان امسال شروع‌میشود.

بهره‌برداری از این فرودگاه که یکی‌ازمجهزترین‌وبزرگترین‌فرودگاه های جهان خواهد بود از سال ۱۳۵۸ آغاز میشود .

آپارتمانهای کارگری بانك رفاه کارگران در شیراز

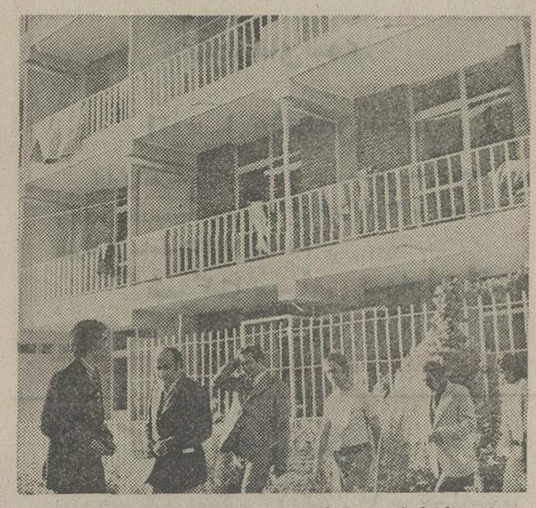

کوی کارگران شیراز که با سیصد خانوار محلات تازه ساز شیراز می‌باشد موردبازدید گروهی از نمایندگان وسایل ارتباط جمعی قرار گرفت این آپارتمانهای کارگری که وسیله بانک رفاه کارگران ساخته‌شده است با قیمت های مناسب در اختیار کارگران قرار گرفته است . آپارتمانهای کارگری در دو نوبت در شیراز بنا گردید.

سری اول شامل ۲۸٦ دستگاه آپارتمان یک تا چهار اطاقه بود که به کارگران واگذار گردید و سری دوم شامل ۱۲۰ دستگاه آپارتمان است که بزودی در اختیار کارگران قرار خواهد گرفت .

اجرای‌برنامه‌های‌خانه‌سازی‌بانک رفاه کارگران در شیراز جزئی از برنامه وسیع بانک‌رفاه‌کارگران برای تامین مسکن کارگران‌کشور می‌باشد که تاکنون در شهرهای شیراز، اصفهان ، زاهدان ، کرمانشاه بمرحله اجرا درآمدو در تهران و تبریز و چند شهر بزرگ دیگر برنامه‌هائی دردست تهیه و اجرا دارد .

اعلام آخرین مهلت ثبت نام دپارتمان توفل ازدانشجویان عازم امریکاو کانادا

در آخرین سری امتحانات ورودی توفل که در روز های ۷ـ۸ـ۹ـ۱۰ـ۱۱ و۱۳مهرماه‌صبح‌وعصر در سالن امتحانات دپارتمان توفل برگزار میشود کلیه دانشجویانی که در پائیز و یا زمستان امسال برای‌ادامه تحصیلات‌قصدعزیمت به‌آمریکا ویاکانادا را دارند میتوانند شرکت کنند

طبق اطلاع واصله دپارتمان توفل آخرین فرصت را برای دانشجویانی که قصد ادامه تحصیلات در دانشگاه های‌آمریکا ویاکانادا را دارند فراهم آورده است .

دانشجویانی که در پائیز و یا زمستان می‌بایستی برای ادامه تحصیلات عالیه عازم امریکا و یا کانادا شوند میتوانند همه‌روزه از ساعت ۸ صبح تا ۱۲ و ۲تا ۸ بعدازظهر در امتحانات ورودی توفل که‌درسالن‌امتحانات دپارتمان توفل برگزارمیشود شرکت‌جویند. این دانشجویان برحسب نمراتی که در امتحان مزبور کسب‌میکنند دریکی ازدوره های پرپ‌توفل ، پری‌توفل و یاتوفل پذیرفته‌می ـ شوند . دانشجویانی که موفق‌به نامنویسی در دوره توفل شوند برای گذراندن امتحانات بین‌المللی توفل که در ٤ آذرماه امسال در تهران برگزار میشود معرفی می ـ شوند . دانشجویان پذیرفته شده در دوره های پرپ توفل ، پری توفل نیز پس از طی دوره های مزبور برای شرکت درامتحانات بین‌المللی توفل فوریه ۱۹۷۵(بهمن ۵۳) معرفی خواهند شد .

آخرین سری از دوره های‌پری توفل و توفل پائیز امسال بترتیب در روز های ۱۰،۹، ۱۱ و ۱۳ مهر ماه در دپارتمان توفل تشکیل میگردد . دفتر دپارتمان توفل از کلیه دانشجویانی که برای‌ادامه تحصیلات عالیه دریائیزو یازمستان امسال عازم ایالات متحده امریکا و یا کانادا میباشند تقاضا میکند که نظر بمحدود بودن گنجایش کلاسها و ارائه حق تقدم به دانشجویان شهرستانی در اولین فرصت جهت شرکت در امتحانات ورودی و نامنویسی به دفتر مراجعه نمایند.

دپارتمان واقع در خیابان پهلوی کوچه جنوبی سینما آنلانتیک (رهبان) شماره ۱۲ تلفن ٦۲۲۷۳۱ آـ۹٤۷۸۷

برندگان

باغ باضافه مرسدس بنز ۷۴ و هشتصدهزار تومان

آقایان بهرام ریاحی‌فر و مصطفی عشق

آقایان بهرام ریاحی فر ومصطفی عشق کارمندان اداره دارائی آبادان و دو برادر آقایان سهراب واکرم شاهمرادی مقدم کشاورزان ساکن شهسوار به ترتیب باغ باضافه اتومبیل مرسدس بنز۷٤وهشتصد هزارتومان پول‌نقدرا بشرکت برنده‌شدند

دلها از شادی میطپید ، یک نوع شور وشوق وهیجان در نگاهها ، درنشست وبرخاست‌ها وجابجاشدن‌ها،موج‌میزدبرندگان جوایز ۵هزار تومانی‌به بالای بلیطها و دسته چکهای اعانه ملی مخصوص تابستان ،تمام صندلیهای تالار اجتماعات‌بنگاه اعانه ملی را پرکرده بودند . آن روز قرعه‌کشی جایزه‌بزرگ باغ ، باضافه اتومبیل مرسدس بنز ۷٤ وهشتصدهزار تومان پول نقد انجام میگرفت .آقای مستجاب‌الدعوه ضمن توضیحات خود ، اظهار داشت : «این امکان هست که یک نفر تمام این جوایز را یکجا برنده‌شود ودرغیراین صورت جوایز به‌دو قهرمان شانس‌اصابت خواهد کرد.بدین‌ترتیب‌که باغ ومرسدس بنزبیک‌نفر و ۸۰۰ هزارتومان جایزه بزرگ دسته چک به قهرمان شانس دیگرتعلق‌خواهد گرفت.» درهمین موقع‌درحالت انتظاری که هیجان شرکت ـ کنندگان در قرعه‌کشی راباوج رسانده بود ، گردونه به‌گردش درآمد تابرنده خوشبخت باغ واتومبیل مرسدس بنز بقیه‌قرعه انتخاب شود و گردونه الکترونیکی که گوی هارا در درون خود درهم میغلطاند،پس از چند ثانیه یک‌گوی‌درمحفظه قرار داد و برروی ان شماره ۷ بچشم میخورد و قبل ازاین که آقای نسترن پوررئیس حسابداری بنگاه اعانه ملی شماره را اعلام کند ، کسانی که درردیف اول نشسته‌بودند عدد۷رایکصدا برزبان‌آوردندو از میان جمعیت دوجوان ازجا جستند ، وشتابان بطرف جایگاه هیئت‌نظارآمدند،ودرمصاحبه‌ای کوتاه خودرا معرفی کردند ، آقای بهرام ریاحی فر واقای مصطفی عشق ،دودوست و دو همکار ، از کارمندان اداره دارائی آبادان که بشرکت‌دسته چک خریده بودند برنده باغ واقع در کیلومتر ۱٤جاده‌کرج، باضافه اتومبیل مرسدس بنز ۷٤ شده بودند جمعیت حاضر درتالار ، بافتخار این دوجوان واین دو برنده خوشبخت که یک باره صاحب یک باغ زیباو یک اتومبیل مرسدس بنز ۷٤ شده بودند ، بشدت ابراز احساسات کردند ، هنوزشور وولوله‌این‌شادمانی‌فروکش‌نکرده بودکه‌گردونه‌الکترونیکی برای تعیین برنده ۸۰۰ هزار تومان پول نقد ، بگردش درآمد ،بار دیگر سکوت تالار را فراگرفت، چشمها بگردش گردونه دوخته شد ، گوی ها درداخل گردونه بالا وپائین میرفت و پس از گذشت چند ثانیه ، لحظه حساس فرارسید ، یک گوی از گردونه خارج شد، این‌گوی، همای‌سعادتی‌بودکه برسر یکی از شرکت کنندگان درقرعه‌کشی می‌نشست و برای اوهشتصد هزار تومان پول نقد بارمغان میبرد. این گوی حامل عدد ۳۲ بود با اعلام این شماره، دوجوان باقامتی کشیده و ورزیده وچهره هائی افتاب سوخته ، در حالیکه سلامت شعله آفتاب و هوای سالم روستا روی صورت‌آنها‌انعکاس گویائی داشت ، بطرف جایگاه هیئت نظار شتافتند ، آنها دو برادر بودند ، آقای سهراب شاهمرادی مقدم و اقای اکرم شاهمرادی مقدم ، دوکشاورز از توابع شهسوار که بشرکت دسته چک خریده بودند وحالا بقید قرعه ، قهرمان شانس دسته چکهای‌مخصوص‌تابستان شده‌بودند و هشتصدهزارتومان پول‌نقد را برده بودند ،بلافاصله چک جایزه هشتصد هزار تومانی بنام این دوبرادرصادر وبه‌آنها تسلیم شد .جمعیت حاضر درمراسم ، وقتی‌بچشم دیدند که دوکشاورز از هموطنانشان ، صاحب این شانس بزرگ واین جایزه سرنوشت ساز شده‌اند ،چنان خوشحال شدند که باکف‌زدن های شدید وغریوهلهله‌شادی ، شادمانی خودرا ابراز داشتند.

صبح روزبعد طبق قرارقبلی، برندگان باغ واتومبیل مرسدس بنز دردفتر خانه ۱۱٦ حاضر شدند وسند مالکیت جایزه‌بنام آنان منتقل گردید .

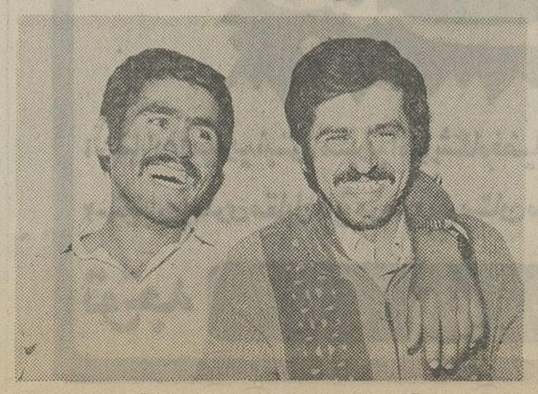

آقایان سهراب واکرم‌شاهمرادی مقدم

میخواهید دستگاه تلکس بخرید؟
مارك تله تایپ بخرید

دستگاه تلکس (دورنویس لاتین)

TELETYPE CORPORATION محصول یك کمپانی عظیم آمریکائی است که درسال ۱۹۰۸ برای نخستین بار دستگاه تلکس را اختراع نموده و اکنون سالها است دستگاههای تله تایپ پس از تکمیل وتبدیل به مدارات الکترونیك برای ارتباط مطمئن وفوری در سراسر دنیا مورد استفاده قرار گرفته است . ما معتقدیم سرویس ونگهداری نقش مهمی را در افزایش فروش خواهد داشت . لذا این شرکت سرویس مجهزی دراختیار خریداران گذارده که تاکنون در ایران سابقه نداشته با توجه به اینکه قیمت تلکس پیشنهادی از دستگاههای مشابه ارزانتر میباشد .

برای اطلاعات بیشتر به شرکت تلکس اینترناشنال نماینده انحصاری تله تایپ در ایران مراجعه فرمائید .

تهران ـ ایرانشهر جنوبی ـ شماره ۵۵ ـ طبقه چهارم ـ تلفن ۸۲۸۴۰۳ و ۸۲۷۹۷۸

تلکس اینترناشنال Telex International

تلفن یک ناشناس از اسرار جنایت کافه آفتاب پرده برداشت

ناشناس گفت : من چند روز عباس را پنهان کردم و او را با موتور لنج به کویت فرستادم . نامه‌یی که عباس برای یکی از دوستانش نوشته و در آن ماجرای جنایت کافه آفتاب را شرح داده ، نزد من است که در اختیار روزنامه اطلاعات خواهم گذاشت ...

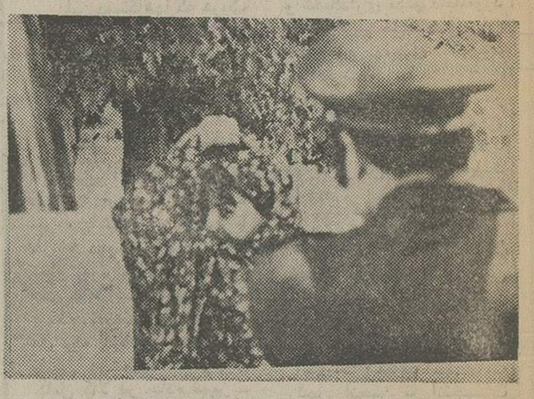

مریم قویدل معروف به مهوش در حیاط دادسرای اصفهان . مهوش باعث جنایت «کافه‌آفتاب» اصفهان ، به روی عکاس روزنامه اطلاعات می‌خندد !

مرد ناشناسی ، با یک تماس تلفنی پرده‌از اسرار جنایت «کافه آفتاب» اصفهان وفرارحیرت‌انگیز عباس استکی‌ـمتهم به قتل‌مرتضی شیرانی ـ برداشت .

این ناشناس که خود را فقط سید علی‌اکبر معرفی میکرد ، به دفتر سرپرستی روزنامه اطلاعات در اصفهان تلفن زد و مدعی‌شد که پس از فرار مجدد عباس از چنگ ماموران انتظامی ، چند روزی را با وی بسر برده است.

ناشناس ، گفت : من خود ، چند روزی در کار مخفی شدن عباس دخالت و شرکت داشتم. و علاوه بر آن ، نامه‌یی را که‌عباس برای یکی دیگر از متهمین‌پرونده ـ که شب حادثه در کافه آفتاب بود ـ فرستاده است ، دراختیار دارم .

وی گفت که این نامه حکایت از چگونگی وقوع قتل مرتضی‌شیرانی دارد و میتواند به عنوان یکسند جالب مورد توجه قرار گیرد.

ناشناس ، تلفنی قول داد این نامه را ـ که به خط عباس‌است وبه‌علت دستگیر شدن گیرنده‌آن ، به دست وی نرسیده است ـ به نشانی دفتر سرپرستی اطلاعات در اصفهان پست خواهد کرد.

★ ماجرای قتل از زبان عباس استکی

ناشناس ، در تماس تلفنی‌خود افزود : عباس استکی ، هنگامی که با من برخورد کرد، گیج و ماتو سرگردان‌بود و دایمابه‌خود می‌پیچید . ولی چون متوجه‌شد که من با شنیدن درددل‌هایش ، برایش دردسری ایجاد نمیکنم و دست وپاگیرش نمیشوم ، تمام ماجرای قتل مرتضی شیرانی را برایم تعریف کرد.

عباس استکی، برای این‌ناشناس تعریف‌کرده است : من ازدورویی و بی‌صفتی رنج میبرم و مرتضی شیرانی در حق من دورویی روا داشته بود . خصومت میان من و او از زمانی شروع شد که پی به حیله‌گری مرتضی بردم .

عباس افزوده است : من و مرتضی که تقریبا همزمان زندانی شده بودیم ، در یک روز هم آزاد شدیم . پس از آزادی ، یکی‌دوبار او را در خیابان و محل‌های دیگر دیدم ، ولی من عار داشتم با کسی که در حق من ناروا گفته است دوستی کنم و با او حرف بزنم و معاشرت داشته باشم .

عباس استکی ادامه داده است: در شب حادثه هم بنابر قرارقبلی، من و عده‌یی‌از دوستانم،درحالیکه مریم قویدل معروف به مهوش هم همراه ما بود ، به کافه آفتاب اصفهان رفتیم . من هرگز فکر نمیکردم که مرتضی هم به آنجا خواهد آمد ، ولی ناگهان او را در آنجا دیدم . وقتی مرتضی‌آمد، من مشروب فراوان خورده بودم و حال عادی‌نداشتم . در همان لحظات ورود مرتضی ، به این فکر میکردم‌که چرا مرتضی‌شیرانی در حق من ناجوانمردی کرده

بقیه در صفحه۱۷

عباس استکی بهمراه هم‌پیمانش «عطا ترکه» که به اتومبیل تکیه داده‌است. استکی پس از جنایت «کافه‌آفتاب» اصفهان با این اتومبیل به همراه‌مریم قویدل به مشهد گریخت ..

مردی با ضربه‌های بیل ، دیوانه شد !

نزاع دو جوان در مسجد سلیمان ، منجر به دیوانگی یکی از آنها شد !

خبرنگار ما درمسجدسلیمان می‌نویسد : در یکی از محلات این شهر ، بین علیرضا و موسی ، که با هم دوست و همسایه بودند، نزاعی‌درگرفت، طی این نزاع ، علیرضادرحالی که یک بیل بدست داشت به موسی حمله کرد و بابیل ، ضربات سختی برسر موسی وارد آورد .

وقتی دیگران‌در نزاع‌مداخله کردند و هریک از طرفین‌نزاع را بسویی کشیدند ، ناگهان متوجه شدند که موسی حال عادی ندارد و حرکات عجیب‌و غریبی از او سر میزند .

وقتی موسی را به‌بیمارستان رساندند ، پزشکان نظر دادند که‌وی‌براثرضربات بیل، که بر سرش وارد آمده ، دیوانه شده است .

موسی در بیمارستان‌بستری گردید و علیرضا توسط ماموران دستگیر و زندانی شد .

بنیاد فرهنگ ایران

جلد دوم

تاریخ زبان فارسی

تالیف

دکتر خانلری

در این جلد دربارهٔ زبان های پهلوی‌وفارسی‌دری، تحول واکها از مرحلهٔ باستان تاامروز، دوره‌های سه‌گانه تحول‌فارسی‌دری سخن رفته است.

قاتل دائی پدرزن به ۱۲ سال زندان محکوم شد

قاتل دائی پدر زن : دائی‌پدرزنم میخواست زنم را به تهران بیاورد و ازاو استفاده کند ...

مردی که دائی پدر زن خودرا به قتل رسانده بود ، به دوازده سال‌زندان محکوم شد .

عزیزاله خدابنده‌لو ، کشاورز۲۸ ساله اهل «زرین‌آباد» زنجان که مرتکب این قتل شده ، دیروز درمقابل قضات شعبه دوم دادگاه عالی جنائی مرکز قرار گرفت و به سئوالات آقای دکتر علی‌آراد (رئیس دادگاه) پاسخ داد . وی گفت :

سه ماه قبل از وقوع حادثه ، با «رخساره» ازدواج کردم ولی هنوز پنج روزی از ازدواج ما نگذشته بود که رخساره ازمنزل من فرار کرد و به خانه پدر و مادرش رفت . هرچه اصرار میکردم ، حاضر نبود به خانه برگردد ، بدتر آنکه در خانه‌پدر و مادرش نیز نماند و با وسوسه های دائی پدرش ـ امیرحسین خدابنده‌لو ـ که مردی عیاش و شرور بود ، به خانه او رفت .

عزیزالله ادامه داد : میدانید .. امیرحسین چندین‌بار به‌جرم شرارت و حتی سرقت مسلحانه، به زندان‌افتاده‌بود ، بهمین‌لحاظ من بهیچوجه راضی نبودم زنم منزل او بماند .

یکروز متوجه شدم امیرحسین ، زنم را بداخل اتومبیلی که به ده آمده برده تا او را به تهران بیاورد. دیگر فهمیدم میخواهدچه بلائی به‌سررخساره‌بیاورد! بداخل اتوبوس رفتم و مانع او شدم . اما او در جواب اعتراض من میگفت : «بتو مربوط نیست ، خودش میخواهد دنبالم بیاید.» در همین هنگام چاقوئی درآوردو به من حمله کرد.

عزیزالله افزود : چند لحظه‌بعد مردم رسیدند و بمن گفتند فرار کن ، منهم فرار کردم و به خانه کدخدا رفتم در آنجا ریش‌سفیدان ده چاقوئی آوردند و گفتند : «با این چاقو مرتکب قتل امیرحسین شده‌ای.»

قضات دادگاه با توجه به‌شهادت شهودکه گفته‌اند عزیزالله به‌امیر حسین چاقو زد ، او را مجرم شناختند و با توجه به کیفیات مخففه ، وی را به دوازده سال زندان محکوم کردند .

اتومبیل در پیاده‌رو ۵ دختر وپسرجوان را زیر گرفت !

این حادثه،ظهر دیروز درخیابان «حافظ» بابلسر روی داد و طی آن اتومبیل پیکان ۱۵۱۷۹تهران‌ـ ص که باسرعت از این خیابان میگذشت از مسیر خود منحرف‌شد و وارد پیاده‌رو گردید .

خبرنگار اطلاعات در بابلسر مینویسد : پنج نفری که در این حادثه مجروح شده‌اند ، احمد یکتا ۱۸ ساله ، علی محمدی ۲۲ ساله ، فریده حاج‌بابایی ۱۴ساله، معصومه حاج بابایی ۱۳ ساله و یک دختر ۹ ساله بودند که در بیمارستان شیر و خورشید سرخ «امیرکلا» بستری شده‌اند .

محمد کاظم مسگر معروف به «افشار» راننده اتومبیل دستگیر شد .

اداره‌آگاهی، برای یافتن متهم‌جنایت «جسدی درکف اتاق» از مردم استمداد کرد

این زن را هر کجا دیدید به‌اداره آگاهی اطلاع دهید

برای‌یافتن متهم جنایت «جسدی در کف اتاق»، ماموران آگاهی، ازمردم استمداد کردند.

چندی پیش، در کف یکی‌ازاتاق های خانه‌یی درخیابان اکبرآباد مهرآباد ، جسد مرد ناشناسی پیدا شد که از قاتل یا قاتلین‌وی خبری نبود .

صاحب خانه،جریان رابه‌پاسگاه ژاندارمری مهرآباد اطلاع داد وگفت: علی‌محمد نوش‌آبادی که تا چهار روز پیش مستاجر من بود، چهار روز قبل اتاق مرا تخلیه کرد و پس از رفتن او، من برای تعمیر موزائیک های کف اتاق رفتم، اما وقتی چند موزائیک را برداشتم، با جسدی روبرو شدم .

ماموران، بدنبال جست‌وجو های خود، علی محمد رادستگیر کردند، اما وی گفت: من این اتاق را برای زن خطرناکی بنام خورشید مرادپور ، که بنام‌های پوری و مهین نیز مشهور است اجاره کردم و از ماجرای این جسد خبری ندارم .

ماموران ، بلافاصله جست‌وجو برای‌یافتن خورشید مرادپور را که گفته می‌شود دو فرزند ۵و ۷ساله بنامهای علیرضا ومحمد رضا نیز دارد جست‌وجوکردند.

امروز ماموران آگاهی عکس‌و مشخصات این زن‌را در اختیار روزنامه گذاشتند تا با انتشار آن، برای یافتن او ، از مردم استمداد کنند .

اداره آگاهی اعلام کرده است: خورشید مرادپور، زنی است نسبتا چاق، با قد متوسط که در گوشه لب خود آثار بریدگی دارد واحتمالا همراه دو فرزند خردسال‌خود علیرضا ومحمدرضا بسر میبرد .

اداره آگاهی از مردم استمداد کرد در صورتی که بااین زن روبرو شدند، مراتب‌رابلافاصله با تلفن‌های ۳۲۰۲۶۱و۳۱۳۹۶۵ به شعبه اول اداره آگاهی اطلاع دهند .

تقاضای اعدام: برای مردی که دوستش رادرمیگساری کشت!

علی قره ، متهم به قتل در شب میگساری که برای او تقاضای اعدام شده است .

دادستان تهران برای علی میرـ عمیدی معروف به علی قره به اتهام قتل منوچهرمسعودی فریدتقاضای اعدام کرد .

ماجری ازنیمه‌شب هجدهم‌مرداد ماه جاری با یک برنامه میگساری آغاز شد و بدنبال عربده جویی های مستانه علی قره و منوچهر مسعودی فریدـدو دوست‌قدیمی‌ـ به جان هم افتادند و علی قره با ضربات چاقو جان منوچهر را گرفت و از محل جنایت گریخت.

ماموران کلانتری ۱۶ با اطلاع ازجریان جست‌جوبرای دستگیری علی قره را آغاز کردند تا اینکه متهم به‌قتل فردای آنروز چون راه فرار را بر خود بسته دید به کلانتری رفت و خود را معرفی کرد .

علی در تحقیقات اولیه منکر قتل منوچهر شد اما شهادت گواهانی که میگفتند قتل منوچهر را بدست علی‌قره دیده‌اند باعث گرفتاری او بدست قانون شد .

پرونده علی برای‌تکمیل تحقیقات به آقای کیان‌زاد بازپرس شعبه شانزده دادسرای تهران‌احاله شد.

علی‌قره نزد بازپرس نیز ، اتهام قتل دوستش ـ منوچهرمسعودی فرید ـ را انکار کرد . از اینرو بازپرس لباسهای خونی متهم را که در شب حادثه بر تن داشت به اداره پزشکی قانونی فرستاد .

پزشکان قانونی نیزانطباق گروه خونی منوچهر مسعودی فرید را باخونی که روی لباسهای علی قره ریخته شده بود ، تائید کردند و بدین ترتیب‌جرم‌علی‌قره رامحرز ساختند .

بازپرس شعبه شانزده دادسرای تهران با استنادبه گواهی مشهود و نظریه پزشکی قانونی ، علی قره را با صدور قرار مجرمیت روانه زندان کرد .

دادستان تهران نیز با مطالعه پرونده ، برای علی قره تقاضای اعدام کرد .

نکته جالب اینکه ـ پدر علی قره چند سال پیش در یکی‌ازکافه های تهران به ضرب چاقو به قتل‌رسید و پسرش چند سال بعد با نیش چاقو جان مردی را گرفت !

منوچهر مسعودی فرید (مقتول) که قربانی خشم حاصل از مصرف افراط آمیز مشروب شد ومرد ..

بیمه ایران

تغییر ساعات کار

باجه های بیمه

اتومبیل وشخص ثالث

ازاول مهرماه ساعت کار باجه های قسمت بیمه اتومبیل وشخص ثالث‌صبح ها ازساعت ۷٫۳۰ تا ۱۴٫۳۰ و بعد از ظهرها از ساعت ۱۶تا ۱۸ میباشد .

شرکت سهامی بیمه ایران

کلاس منشیگری

دوره جدید کلاس منشیگری کاخ دانش از ۱۵ مهر تشکیل‌میشود. نامه‌نگاری و حسابداری .بایگانی ،ماشین نویسی فارسی‌و لاتین و قوانین اجتماعی قسمتی از دروس این کلاس است . قبلا نامنویسی فرمائید . کاخ دانش ـ خیابان فرانسه کوچه مرجان

گروه‌فرهنگی خزائلی

کلاسهای کنکوروششم

برای کلاسهای آمادگی کنکور در رشته های

طبیعی ـ ادبی ـ ریاضی ـ اقتصاد ـ زبان و همچنین کلاسهای ششم (طبیعی ـ ریاضی ـ ادبی) که‌از ۱۵مهر ماه تشکیل میشود ثبت نام‌مینماید .

ضمنا از داوطلبان آزمون تست به شیوه کنکور بعمل خواهد آمد

ثبت نام همه روزه صبح و بعداز ظهر

نشانی شاه آباد کوچه محمودی تلفن‌های ۳۹۱۸۸۱ـ ۳۱۸۰۰۶

کلاسهای کنکوردرهر ۵ گروه

فضیلت

ششم طبیعی و ششم ریاضی

فضیلت

۱ـ خیابان امیریه نبش منیریه آموزشگاه فضیلت تلفن ۴۲۶۴۵

۲ـ خیابان پهلوی مقابل کاخ مرمر دبیرستان سهند تلفن ۴۳۰۵۹

توجه کلیه شهریه دریافتی به مردودین درکنکور وامتحان نهائی مسترد خواهد شد .

اطلاعیه‌مرکز آزمون‌شناسی

قابل توجه‌شرکت کنندگان در گروه‌اول (پزشکی وعلوم طبیعی) و گروه دوم (مهندسی وعلوم ریاضی)مسابقه‌سراسری ۱۳۵۳

۱ ـ داوطلبان پسری که در امتحانات گروه دوم‌شرکت کرده و مجموع کل نمرات آنان در برگ ریزنمرات چهار هزار یا بیشتر است ومایل‌به ادامه تحصیل در رشته های مهندسی به منظور استخدام بصورت نظامی یا غیر نظامی در ارتش شاهنشاهی ایران هستند می توانند به آگهی مربوط به این موضوع که امروز در صفحه۳همین‌روزنامه چاپ شده است مراجعه کنند بدیهی است‌این‌داوطلبان نمی توانند در رشته های مربوط به گروه‌اول‌امتحانی (پزشکی وعلوم طبیعی) که خاص داوطلبان گروه اول امتحانی است و اسامی آن رشته ها در ذیل این آگهی مندرج است شرکت کنند .

۲ـ شرکت کنندگان پسری که در امتحانات گروه اول مسابقه ورودی سراسری ۵۳ (پزشکی و علوم طبیعی) که مجموع کل نمرات‌آنان چهار هزار یا بیشتر است با توجه به شرایط فوق‌الذکر نیز می توانند برای‌رشته های‌باغبانی ترویج و آموزشی کشاورزی ، خاکشناسی ، گیاه پزشکی ، دامپروری ، زراعت و اصلاح نباتات ، لیسانس دامپزشکی و منابع طبیعی داوطلب‌شوند و بهمان ترتیب‌مندرج‌درآگهی روز ثبت‌نام باید تا روزیازدهم به‌مرکز شنبه ۶ مهرماه جاری در همین روزنامه اقدام کنند چون مدارک آزمون شناسی واصل شده باشد به داوطلبان توصیه می شود که حداکثر در شهرستانها تا عصر هشتم و در تهران تا عصر ۹ مهر ماه مدارک خود را به پست سفارشی تحویل دهند .

۲ـ۲ آـ۹۴۸۹۰

۱٫۳۰۵٫۰۱٫۱ ۵۳٫۶٫۲۷

آگهی مناقصه

منطقه ژاندارمری بوشهر جهت مصرفی درجه‌داران و سربازان اجناس مشروحه زیر را :

ردیف نوع‌جنس	میزان‌جنس
۱ـ تره تازه	۳۰۰۰ کیلو
۲ـ جعفری	۳۰۰۰ کیلو
۳ـ شنبلیله	۳۰۰ کیلو
۴ـ گشنیز	۸۰۰ کیلو
۵ـ پیاز خشك اعلا انباری	۲۵۰۰ کیلو
۶ـ سیب‌زمینی ایرانی درهم انباری اعلاء	۲۵۰۰ کیلو
۷ـ هویج‌فرنگی اعلاء تازه درهم	۵۰۰ کیلو
۸ـ بادمجان شیرازی وکازرون	۱۰۰۰ کیلو
۹ـنمك سائیده خوبان	۱۰۰۰۰کیلو

از طریق مناقصه خریداری مینماید.

پیشنهاد دهندگان میتوانند با مراجعه به پشتیبانی منطقه ژاندارمری بوشهرو ملاحظه نمونه اجناس و دریافت برك‌شرایط و مشخصات معامله پیشنهاد خودرا طبق مفاد مندرج درشرایط معامله تنظیم‌و تاساعت ۹ روز ۵۳٫۷٫۱۱ بدفتر ستاد منطقه تسلیم نمایند.

فرمانده منطقه ژاندارمری بوشهر

آگهی استخدام رسمی

وزارت تعاون و امور روستا ها طبق‌مفادقانون‌استخدام کشوری ده نفر را از طریق امتحان و مسابقه بشرح زیر استخدام‌می کند.

ردیف	عنوان طبقه شغلی	محل جغرافیائی خدمت	تعداد افراد موردنیاز	شرایط احرازبراساس‌طرح‌طبقه بندی‌مشاغل	گروه قطعی
۱	کارشناس امور تعاون	مشهد	۱	لیسانس دررشته علوم اجتماعی بمفهوم عام	۷
۲	کارشناس امور تعاون	کرمان	۱	لیسانس دررشته علوم اجتماعی بمفهوم عام	۷
۳	کارشناس امور تعاون	بندر عباس	۱	لیسانس دررشته علوم اجتماعی بمفهوم عام	۷
۴	کارشناس امور تعاون	کهکیلویه	۱	لیسانس دررشته علوم اجتماعی بمفهوم عام	۷
۵	کارشناس امور تعاون	زاهدان	۱	لیسانس دررشته علوم اجتماعی بمفهوم عام	۷
۶	کارشناس امور تعاون	بوشهر	۲	لیسانس دررشته علوم اجتماعی بمفهوم عام	۷
۷	بایگان ۳	خاش	۱	دیپلم کامل متوسطه و طی کلاس بایگانی	۴
۸	بایگان ۳	ایرانشهر	۱	دیپلم کامل متوسطه و طی کلاس بایگانی	۴
۹	بایگان ۳	چاه بهار	۱	دیپلم کامل متوسطه و طی کلاس بایگانی	۴
۱۰	کارمنددفتری	سراوان	۱	پایان‌تحصیلات‌دوره‌اول‌متوسطه وطی‌دوره‌کارآموزی	۳

داوطلبان‌واجد شرایط می توانند برك درخواست ذیل این آگهی را تکمیل کنند و با دو قطعه‌عکس ۴ × ۳ورسید بانکی‌برای‌ردیف (۱تا۶) و (۷تا۱۰)به ترتیب مبلغ ۴۰۰ و۳۵۰ ریال بحساب شماره ۹۸۰بانك مرکزی ایران که در یکی از شعب بانك ملی ایران بعنوان حساب حق ثبت‌نام داوطلبان‌استخدام‌پرداخت شده باشد حداکثر تا ده روز پس از انتشار این آگهی باپست سفارشی به نشانی تهران خیابان پهلوی روبروی سینما آتلانتیك اداره کل کارگزینی وزارت تعاون و امور روستاها ارسال دارند بمدارکی که بعد از این تاریخ به پست تحویل داده شود ترتیب اثر داده نخواهدشد . تاریخ و محل امتحان از طریق انتشار آگهی متعاقبا اعلام خواهد شد .

برك درخواست شغل ازوزارت تعاون وامور روستاها

نام خانوادگی	نام	نام پدر
شماره شناسنامه	محل صدور	تاریخ تولد
مدرك ورشته تحصیلی	وضع خدمت وظیفه	شغل مورد تقاضا (فقط یك شغل)
شهر مورد تقاضا (فقط یك شهر)		نشانی کامل : شهر
خیابان	کوچه	شماره منزل
آـ۹۴۸۸۷	م الف ۱۳۲۳۳	امضاء داوطلب

آگهی مناقصه

سازمان‌تربیت‌بدنی ایران نصب‌پایه‌های فلزی‌و کابل وپروژکتور زمینهای تنیس دزاشیب‌رابه مناقصه میگذارد شرکت کنندگان در مناقصه میتوانند حداکثر بمدت ده‌روزپس‌از درج این‌آگهی درروزنامه های اطلاعات‌و کیهان به‌سازمان تربیت‌بدنی ایران واقع‌در خیابان شمالی پارك‌شهر دفتراداره کل ساختمان وتاسیسات مراجعه و شرایط مربوطه را ازاداره مذکور دریافت دارند.

م‌الف ۱۳۱۸۹

سازمان تربیت بدنی ایران

آـ۹۴۷۷۴

جناب آقای انصاری مدیر عامل سازمان شاهنشاهی خدمات اجتماعی و جناب آقای امیر رفیعی ریاست بیمارستان نکوئی قم

بدینوسیله از زحمات جراح عالیقدر جناب آقای دکتر عالمی که با تمام احساس و انسان دوستی عموزاده اینجانب را از مرگ حتمی نجات داده سپاسگزار میکنم وازمقامات مسئول تقاضای‌تشویق نامبرده را می نمایم .

تهران ـ حسین بهشتی

آـ۹۳۹۹

آگهی

بیمه‌کارگران باشگاههای فاقدرستوران وکافه‌تریا

در اجرای ماده ۵ قانون بیمه های اجتماعی از تاریخ اول مهر ماه ۱۳۵۳ کارگران باشگاه های فاقد کافه‌تریا و رستوران در سراسر کشور که تاکنون بیمه نشده‌اند مشمول مقررات بیمه کامل ۱۸٪(۵٪ سهم بیمه شده و ۱۳٪ سهم کارفرما) قرار گرفته‌اند . از کارفرمایان این قبیل باشگاه‌ها انتظار دارد لیست و حق بیمه کارگران را همه ماهه لغایت سی‌ام ماه بعد به شعب سازمان ارسال و در صورت نیاز به کسب اطلاعات بیشتر با شعب مزبور تماس حاصل فرمایند بدیهی است تاریخ فوق ناظر به کارگران باشگاه هائی که‌قبلا بیمه شده‌اند نبوده و بیمه کارگران اینگونه باشگاه ها کماکان ادامه خواهد یافت .

م‌الف ۱۳۱۹۰ سازمان بیمه های اجتماعی

مجالس ترحیم

دست بی‌رحم اجل غنچه نوشکفته ما را چید

ناکام دوشیزه دکترس پروین‌دخت تمدن فرزند وخواهر عزیزمان ناگهانی در آلمان بسرای جاوید شتافت.

مجلس ترحیم مردانه و زنانه آن عزیز از دست رفته روز سه‌شنبه نهم مهر ماه از ساعت ٤ تا ٦ بعد از ظهر در مسجد مجد برقرار خواهد بود.

با قلبی شکسته و چشمی اشکبار

آراسته تمدن ـ سیروس‌دخت تمدن ـ فریدون تمدن ـ بیژن تمدن.

خانواده های : تمدن ـ تمدنی جهرمی ـ کامران ـ آزاد ـ هاشمیان ـ کاویان ـ خردمند ـ حاذقی ـ افتخار ـ جاماسبی. جهرمی ـ صبا ـ وطن‌دوست ـ قمی زاده ـ مهاجری ـ ناصری ـ اهتدا.

با تاثری فراموشی ناپذیر فوت ناگهانی ناکام عزیز دوشیزه **دکترس پروین‌دخت تمدن** را در آلمان‌باستحضار دوستان و آشنایان میرسانند.

مجلس ترحیم آن ناکام از ساعت ٤ تا ٦ بعد از ظهر روز سه‌شنبه نهم مهر ماه جاری (مردانه و زنانه) درمسجد مجد برقرار خواهد بود.

محمد عطار تمدن جهرمی ـ دکتر محمدحسین تمدن ـ دکتر محمدحسن تمدن ـ علی هاشمیان ـ کاویان.

بانهایت تاسف وتاثر درگذشت شادروان **حبیب‌اله‌دادرسان** پدر گرامی جناب آقا ی‌سیروس دادرسان رئیس کلوب بین‌المللی اسکول ایران را باطلاع کلیه اعضاء و دوستان و آشنایان میرساند مجلس ترحیم روز چهارشنبه ۱۰ مهر از ساعت ٤ الی ٦ بعدازظهر در خانقاه صفی علیشاه منعقد خواهد بود.

هیئت‌مدیره و اعضاء کلوپ
بین‌المللی اسکول ایران

بازگشت همه بسوی خدا است

باکمال تاسف درگذشت همسر عزیز و پدر مهربان و برادر ارجمندمان فقید سعید شادروان **حبیب‌اله دادرسان** را به اطلاع دوستان و خویشاوندان می‌رساند. مجلس ترحیم مردانه و زنانه روز ٤شنبه ۱۰ مهر ماه از ساعت ٤ تا ٦ بعد از ظهر در خانقاه صفی علیشاه برگزار میشود.

زهرا دادرسان (خدابخشی) ـ رضوان دادرسان ـ سیروس دادرسان ـ پروین دادرسان ـ سرگرد شمس‌الله دادرسان ـ امراله دادرسان ـ خانم سلطان دادرسان ـ ملوک دادرسان.

خانواده های : دادرسان ـ خدابخشی ـ حقایق ـ ناصری ـ کلهر ـ اسکندری ـ خلج ـ خدایارخانی.

درگذشت فقیدسعید شادروان **حبیب‌اله دادرسان** بزرگ خاندان دادرسان را به اطلاع دوستان و خویشاوندان میرساند. مجلس ترحیم مردانه و زنانه در تاریخ ۱۰ مهر ماه از ساعت ٤ الی ٦ بعد از ظهر در خانقاه صفی علیشاه برگزار می‌گردد.

ضمنا مجلس ترحیم دیگری روز پنجشنبه ۱۱ مهر ماه از ساعت ۳ تا ٥ بعد از ظهر در مسجد صاحب‌الزمان‌کلاک کرج منعقد خواهد بود.

مصیبت وارده را بخانواده های عزادار بویژه بازماندگان آن مرحوم تسلیت می‌دهیم.

با کمال تاسف فوت خانم **عذرا هدایتی** بزرگ خاندان هدایتی را باطلاع دوستان و آشنایان میرساند.

مجلس ترحیم زنانه و مردانه آن مرحومه روزسه‌شنبه ۹ر۷ر۵۳ ساعت ۲ تا ٤ بعداز ظهر در مسجد مجد منعقد است.

فرزندان : دکتر محمدجعفر هدایتی ، جواد هدایتی ، بدرالملوک وشکوزمان هدایتی.

خانواده های : هدایتی ، سپهر ، ناموریگانه ،مویدی ، منصوربیگی ، دانشور ، بورموید ، عبهری ، امینی ، کشوری، اسکندری ، اسدی ، توکلی ، گلچین ، علی‌ملک ، اخوت ، صادقی

مصیبت وارده را به خانواده‌های عزادار تسلیت‌میدهیم.

درگذشت ناگهانی نورچشم عزیزمان جوان ناکام **مجید احسانی** را به اطلاع دوستان و خویشاوندان میرساند.

مجلس سوگواری آن عزیز از دست رفته ساعت ۹ الی ۱۱ صبح روز سه‌شنبه ۹ مهر ماه در مسجد حاج حسن واقع‌در خیابان شاهپور اول خیابان ارامنه منعقد میباشد.

خانواده های : احسانی ، رحیمی ، فرزد ، علوی ، شالچیان،باستانی، فرجادفرد،شکیب‌منش،سالور، سپاه‌منصور، قائنی پیشخوانی.

انا لله و انا الیه راجعون

درگذشت نورچشم عزیز خویش **مجید احسانی** را به اطلاع عموم دوستان میرساند.

مجلس ترحیم آن مرحوم ساعت ۹ الی ۱۱صبح روز سه‌شنبه نهم مهر ماه در مسجد حاج حسن واقع در میدان شاهپور اول ارامنه منعقد میگردد.

ف ـ مالک

مصیبت وارده را به خانواده های عزادار تسلیت‌میدهیم.

باکمال تاسف درگذشت **بانو زهرا قاضی نوری** همسر برادر فقیدم را باطلاع بستگان و دوستان میرسانم.

محمدرضا قاضی نوری

درگذشت مادر بزرگوار وفداکارمان **بانو زهرا قاضی‌نوری** را به اطلاع دوستان و آشنایان میرسانیم. مجلس ترحیم زنانه و مردانه روز سه‌شنبه نهم مهر ماه ساعت چهار تا شش بعد از ظهر در خانقاه صفی علیشاه خواهد بود.

محمد قاضی نوری ـ عصمت قاضی نوری (حبیبی) ـ عفت قاضی نوری (زاهدی) ـ سلطنت قاضی نوری(مبینی)ـ دکتر احمد قاضی نوری ـ خانواده های : قاضی نوری ـ حبیبی ـ زاهدی ـ مبینی ـ معتضدی ـ فیروزآبادیان ـ اعتصام ـ غروی ـ کورمچیان . تیشه.

۲ ـ ۲ آ ـ ۹٤۲۳

گروه پزشکی بیمارستان شهرام

مصیبت وارده را به‌خانواده محترم شاهگلدیان خصوصا به‌همکار محترم آقای دکتر ضاری‌شاهگلدیان صمیمانه تسلیت‌میگوید مجلس ترحیم آن مرحوم ساعت ۳ بعدازظهر روزسه‌شنبه نهم مهر ماه در کلیسای ارامنه‌واقع در خیابان قوام‌السلطنه شمالی برگزار میگردد.

بیمه ملی (شرکت سهامی خاص) بانهایت تاسف درگذشت شادروان **مهران شاهگلدیان** نماینده کل و همکار صدیق و ارزنده خود را بدین وسیله باستحضار میرساند. مراسم تشییع و تدفین ساعت ۳ بعد از ظهر روز سه‌شنبه ۹ مهر ماه ۱۳۵۳ در کلیسای ارامنه واقع در خیابان قوام‌السلطنه شمالی انجام خواهد گرفت.

بیمه ملی
شرکت سهامی خاص

✝

بانهایت تاسف درگذشت همسر و پدر عزیزمان شادروان **مهران شاهگلدیان** را باطلاع دوستان و آشنایان میرساند.

مراسم تشییع و تدفین روز سه‌شنبه ۹ مهر ماه ساعت ۳ بعد از ظهر در کلیسای ارامنه‌واقع‌درخیابان قوام‌السلطنه شمالی برگزار خواهد شد.

آدرس منزل ـ خیابان بخارست ـ خیابان پنجم کاشی ۲۰

هانریت ـ دکتر ادگار ـ ژوزف شاهگلدیان

خانواده های : شاهگلدیان ـ کمپانیونی ـ درمگردیچیان ـ ماناسریان ـ افتاندلیان ـ سویلمز ـ هوسپیان ـ تایلور ـ هارطونیان.

بانهایت تاسف و تاثر درگذشت شادروان **مهران شاهگلدیان** را باستحضار دوستان و آشنایان می‌رساند. مراسم تشییع و تدفین روز سه‌شنبه ۹ مهر ماه ساعت ۳ بعد از ظهر ـ در کلیسای ارامنه واقع در خیابان قوام‌السلطنه شمالی برگزار خواهد شد.

خانواده های : معینی طباطبائی ، طباطبائی ، رضوی ، پناهنده ، آریافر ، حسینی،جبلی ، مهندسان ، گل‌محمدزاده، طاهری ، سلیمانی ، غیاثی ، امیریان ، ضیاع ، شریعت‌پناهی، حداد ، بهار ، فاتح‌پور ، موتمنی ، نجفی ، ایزدی ، اعتمادی، بختیاری ، معتمدی و جمعیت سمنانیان مقیم تهران.

با نهایت تاسف درگذشت نابهنگام **بانو معصومه معینی طباطبائی (فروغ)** را به اطلاع کلیه فامیل و دوستان میرساند.

مجلس ختم مردانه و زنانه آن مرحومه در ساعت ۱۳ الی ۱۵ روز سه‌شنبه ۹ مهر ماه در مسجد الجواد میدان ۲۵ شهریور منعقد است.

آ ـ ۹٤۹۷

مصیبت وارده را به‌خانواده های عزادار تسلیت میدهیم

با نهایت تاسف و تاثر درگذشت شادروان **علی‌اکبر ستوده** (بزرگ خاندان ستوده ، رحمانی ، ترکمان رحمانی) همسر ، پدر و برادر عزیزمان را به اطلاع میرساند.

مجلس ترحیم زنانه و مردانه فقید سعید از ساعت ۲ الی ٤ بعداز ظهر روز سه‌شنبه ۹ مهر ماه در خانقاه صفی علیشاه منعقد می باشد.

شوکت‌السلطنه ، ملوک ، افسر ، زهره ، علیرضا ، ناخداسوم سیاوش ستوده ، داریوش ، سروان سیروس ستوده ، سیامک ،محمدرضا ستوده ، سرهنگ عزیزالله رحمانی ، خلیلی، علی‌اصغر رحمانی ، گلشن.

رحمانی ، ترکمان رحمانی ، صارمی ، ملک‌مدنی ،زند، اسدی، سرتیپ صارم ، ترکمان اسدی ، سامنی ، زمانیان ، صارم ، ودادی ، قاجار امیرنظامی ، شیروانی ، نبوی ، سردار پورگودرزی ، بهمن دژی ، معصومی ، عابدین ، و کلیه خانواده های وابسته.

مصیبت وارده را به خانواده های عزادار تسلیت میدهیم.

باکمال تاسف درگذشت ناگهانی مرحوم **عبدالله صبارو** که یکی از پیش‌کسوتان صنف آرایشگر و عضو هیئت مدیره شرکت تعاونی بوده‌اند باطلاع کلیه همکاران گرامی می‌رساند.

مجلس ختم آن مرحوم روز چهارشنبه ۱۰ر۷ر۵۳ از ساعت ۳ تا ٥ بعد از ظهر در مسجد سراج واقع درخیابان امیرکبیر و روز پنجشنبه ۱۱ر۷ر۵۳ از ساعت ۲ تا ٤ بعد از ظهر در خانقاه صفی علیشاه منعقد میباشد.

از دوستان گرامی دعوت میشود که برای شادی روح آن مرحوم و تسلیت ببازماندگان او در مجلس ختم مزبور شرکت فرمایند.

هیئت مدیره اتحادیه صنف آرایشگران
هیئت مدیره شرکت تعاونی آرایشگران

آ ـ ۹٥۱۳

مصیبت وارده را بخانواده و همکاران آن مرحوم تسلیت می‌دهیم.

یادبود

بمناسبت چهلمین روز درگذشت شادروان مرحوم دکتر **سید تقی غفوری** معاون پیشین وزارت آموزش و پرورش مجلس یادبودی ازساعت ۳تا٥ بعدازظهر روز سه‌شنبه ۹مهر ماه در بهشت‌زهرا شبستان شماره ۲ برگذار خواهد شد. حضور دوستان و آشنایان موجب شادی روح آن مرحوم و امتنان بازماندگان خواهد بود.

خاندان غفوری ـ و خانواده‌های وابسته

آ ـ ۹٤۹۸٥

تسلیت

جناب آقای نورالدین نوری
ریاست محترم سازمان شهرستانهای موسسه اطلاعات

همپای همگی آنان که نیک مردیها و خدمات برجسته و غرورآفرین حیات پرثمر وخوی مهراثر زنده‌یاد مرحوم‌فریدون داروگر بهره‌ور وآگاه بوده واینک در چلچراغ مرگ به‌ماتم نشسته‌اند سوگوار بوده و ضمن آرزوی طول عمر ونیک‌بختی آن جناب و خانواده محترم اجازه فرمائید باانده فراوان‌تسلیت گوی ماتم طی شده باشیم.

کارکنان اداره سرپرستی اطلاعات در زاهدان

جناب آقای قدرت‌الله دانائی
خزانه‌دار محترم جمعیت شیروخورشید سرخ کرج

بانهایت تاسف وتاثر مصیبت وارده‌را از طرف خود وهیئت مدیره جمعیت صمیمانه بشما تسلیت میگویم.

مدیر عامل جمعیت ـ سرهنگ خسروانی

جناب آقای نورالدین نوری وبانو

باانده فراوان مصیبت وارده را به‌آن‌جناب و همسر ارجمندتان‌راازصمیم قلب تسلیت عرض‌مینمائیم.

شهرری ـ علی‌اصغر دانشپور و بانو

جناب آقای نورالدین نوری وبانو

بانهایت تاسف وتاثر مصیبت وارده را به‌جنابعالی و همسرگرامیتان تسلیت عرض مینمائیم.

شهرری ـ علی‌اکبر دانشپور

باکمال تاسف درگذشت نابهنگام شادروان فریدون داروگررا بکلیه بازماندگان آنمرحوم ـ مدیران و کارکنان شرکت سهامی‌کف تسلیت میگوئیم.

بایر ایرانشیمی شرکت سهامی خاص

جناب آقای احمد ضرابیان

بانهایت تاسف وتاثر فوت‌پدر بزرگوارتان‌را بشما و خانواده محترمتان تسلیت عرض نموده و از خداوند متعال برای‌شما و خاندان ضرابیان سلامتی آرزو دارم.

عیسی اروجپور

جناب آقای احمد ضرابیان

باکمال تاسف مصیبت وارده را به‌جنابعالی وفامیل‌محترمتان تسلیت عرض نموده وبقاء عمر و شکیبائی آن خاندان‌را ازخداوند متعال خواهانم.

از لندن ـ پرویز موفق

آ ـ ۹٤٤۱

جناب آقای پیروز ضرابیان

بانهایت تاثر وتالم مصیبت وارده را تسلیت گفته وبقای عمر آن خانواده محترم را از خداوند متعال مسئلت دارم.

عیسی اروجپور

خانواده محترم ضرابیان

با کمال تاسف درگذشت شادروان حاج محمد ضرابیان را بدین‌وسیله تسلیت عرض نموده دوام وبقاء آن خاندان‌را از خداوند مسئلت دارم.

از مشهد ـ حسن سلسبیل

جناب آقای نوری و بانو

همگام با تمامی آنان‌که شناسای مهرورزیها، مردیها و نیک‌اندیشی‌های آزادمرد فقید سعید فریدون‌داروگر بودند در سوک فرارسیده شریک ودر عرض تسلیت مصدعیم.

زاهدان ـ حسین جاهد و بانو

دوست عزیزم آقای دکتر احمد حمیدی‌نیا

درگذشت ناگهانی و اندوهبار پدر گرامیتان را تسلیت گفته بقای عمر جنابعالی و سایر بازماندگان را از خداوند متعال مسئلت داریم.

دکتر عامری و بانو

خاندان محترم داروگر

ضایعه اسف‌انگیز و جانگداز شادروان فریدون داروگر را صمیمانه تسلیت گفته و خود را در غم شما شریک میدانیم.

منوچهر فرامرزی . معصوم مردانی . حسین‌محمدی

تیمسار معظم سرلشگر ربیعی

مدیران و مهندسین وکارکنان شرکت (سهامی خاص) سرا بانهایت تاسف واندوه فراوان مصیبت وارده را تسلیت عرض نموده و بقای عمر آن تیمسار معظم و خانواده محترم را از خداوند مسئلت داریم.

شرکت (سهامی‌خاص) سرا

تسلیت

خبردرگذشت ناگهانی شادروان بهاءالدین مجدزاده عاملی بزرگ خاندان مجد زاده عاملی باعث نهایت تاسف و تالم خاطر دوستان و آشنایان گردید. مصیبت وارده را بخانواده گرامی آن مرحوم مخصوصا آقایان محمد باقر و محمد صادق وفوآد مجدزاده عاملی تسلیت عرض نموده و از خداوند متعال‌برای‌ایشان صبر جمیل مسئلت دارم.

نعمت‌اله فرشاد

باکمال تاثر درگذشت نابهنگام شادروان فریدون داروگر را به خاندان محترم داروگر و مدیران و کارکنان شرکت سهامی‌کف، شرکت بازرگانی و شرکت شیمیکو با مسئولیت محدود تسلیت میگوئیم.

شرکت سهامی خاص بابکو ـ شرکت سهامی خاص‌یونی‌ترانس ـ شرکت ترانس‌ار ایران

فرماندهی معظم تیمسار سرلشگر امیرحسین ربیعی

مصیبت وارده را از طرف خود و کلیه پرسنل آموزشگاه خلبانی تسلیت عرض نموده بقاء و تندرستی تیمسار معظم‌و خاندان محترم را از خداوند بزرگ مسئلت می‌نماید.

مسعود وکیل مظفری

جناب آقای نوری
ریاست محترم سازمان شهرستانهای موسسه اطلاعات

بااندوهی عمیق درگذشت نابهنگام جناب آقای فریدون‌داروگر را به جنابعالی و همسر گرامیتان تسلیت عرض مینمائیم.

زنجان ـ عزت‌الله رستمخانی و بانو

دوست عزیز آقای واچیک‌غم‌بریانس

ماهمگی خود را در غم تو سهیم می‌دانیم واین مصیبت را بتو و خاندان محترمت تسلیت می‌گوئیم.

کارکنان شرکت سهامی تولیدی لنت‌ترمز ایران

سرور ارجمند تیمسار سرتیپ مسعود معتمدی

مصیبت وارده را به‌آن تیمسار گرامی و فامیل محترم‌معتمدی تسلیت میگوئیم.

مهندس احمد علی کاوه وبانو

جناب آقای نظری مدیر محترم اداره فروش

ضایعه دلخراش درگذشت جناب آقای فریدون داروگر مدیر محترم را به شما و همه کارکنان اداره فروش تسلیت عرض‌مینماید.

از طرف کارکنان مرکز پخش اهواز ـ علیپور

Daringas
داروگر

جناب آقای هوشنگ داروگر وخانواده محترم داروگر و خانواده‌های وابسته

درگذشت جانگداز جناب آقای فریدون داروگر مدیر و بنیانگذار گروه صنعتی داروگر را به جنابعالی تسلیت عرض‌نموده، خدمتگزاران مرکز پخش اهواز در این غم بزرگ شریک‌هستند واز خداوند متعال برای آن جناب و خانواده محترم صبر و شکیبائی آرزو مینمایند.

از طرف کارکنان مرکز پخش اهواز ـ علیپور

باکمال تاسف و تاثر فوت جناب آقای دکتر افلاطون انوشیروانی پدر دوست ارجمند بزرگمهر انوشیروانی را بخاندان انوشیروانی تسلیت عرض میکنم.

مشهد ـ بهزاد آزمین

همکار عزیز سرکار خانم پوراندخت سیادت اردلان

مدیر ، معلمان ، کارکنان و دانش‌آموزان موسسه‌فرهنگی صفی‌نیا دوره راهنمائی و دبیرستان عبدالله مستوفی با تاثر فراوان واقعه جانگداز درگذشت برادرگرامیتان را بحضور سرکار و خانواده محترم سیادت و اردلان صمیمانه تسلیت عرض مینمایند.

موسسه فرهنگی صفی نیا
دوره راهنمائی و دبیرستان عبدالله مستوفی

جناب آقای مهندس احمد منجمی

بانهایت تاسف مصیبت وارده را بجنابعالی و خانواده محترم تسلیت عرض مینمائیم.

خلیل موسویان . بیژن بهرامی و همکاران

تیمسار معظم سرلشگر امیر حسین ربیعی

مصیبت وارده را بجنابعالی و خانواده محترم تسلیت عرض مینمایم.

حمید کیهان‌پناه

باکمال تاسف درگذشت نابهنگام دوستمان فرامرز رمزی را به‌خاندان محترم رمزی و بستگان ودوستان تسلیت عرض‌مینماید

منوچهر خزدوزیان وبانو

دوست وهمکار ارجمند سرکار خانم شهیندخت اردلان

باکمال تاسف وتالم از سوی خود و عموم همکاران مصیبت وارده را تسلیت عرض مینمایم.

دبیرستان گارد شماره ۲ ـ حشمت مهاجری

جناب آقای سیروس دادرسان

درگذشت پدر عزیزتان را تسلیت می‌گویم و در غم شماشریکم

مسعود نصرتی

هیات مدیره وکارکنان شرکت فسان
شرکت آنتروپوز و شرکتهای وابسته

باتاثر واندوه عمیق درگذشت شادروان آقای مهران‌شاهگلدیان را به خانواده آنمرحوم بخصوص به‌بانو شاهگلدیان و آقایان دکتر ادگار شاهگلدیان و ژوزف شاهگلدیان تسلیت میگویند.

جناب آقای نورالدین نوری و بانو

با یکدنیا تاسف درگذشت یگانه رادمرد ، شادروان داروگر را به آن جناب و همسر ارجمندتان تسلیت عرض می‌نماید.

یزد ـ احمد خضری یزدان و بانو

همقطار عزیز

مصیبت وارده را به جنابعالی و خانواده محترم ستوده صمیمانه تسلیت عرض نموده ، خود را در این غم بزرگ شریک میدانیم.

بندرعباس ـ فرمانده و افسران ناوشکن شاهنشاهی سام

سرور معظم و استاد محبوب جناب آقای نوری
ریاست محترم سازمان شهرستانهای موسسه اطلاعات

اجازه میخواهد با اندوه فراوان درگذشت بزرگ مرد نیک‌نام شادروان داروگر ابوی همسر جنابعالی را تسلیت عرض کرده ، بقاء و سلامت جنابعالی و بانوی ارجمند و دیگر بازماندگان آن خاندان محترم را خواستار شود.

اهواز ـ علی منصوری ـ محمد منصوری

جناب آقای مهندس نیازی
ریاست محترم انستیتو تکنولوژی قزوین

کادر اداری و آموزشی انستیتو تکنولوژی قزوین مصیبت وارده را بفامیلهای‌محترم‌نیازی و بریهمی بخصوص جنابعالی صمیمانه تسلیت میگویند.

جنابان آقایان احمد ضرابیان ، محمود ضرابیان و حسن ضرابیان

با تاسف و اندوه عمیق درگذشت پدر ارجمند آن‌جنابان مرحوم حاج میرزا محمد ضرابیان را تسلیت گفته و برای بازماندگان سلامتی و بهروزی آرزو دارد.

اهواز ـ خانواده منصوری

سرور معظم جناب آقای نوری
ریاست محترم سازمان شهرستانهای موسسه اطلاعات

نمایندگان ، خبرنگاران و کلیه کارکنان موسسه اطلاعات در سراسر استان خوزستان از درگذشت شادروان داروگر بزرگ مرد اقتصاد کشور و ابوی گرامی همسر جنابعالی سخت اندوهگین و غمگین هستند. با عرض تسلیت برای جنابعالی و سرکار خانم و بازماندگان آن شادروان ، آرزوی تندرستی و بقا دارند.

حسام منصوری سرپرست نمایندگان موسسه اطلاعات در خوزستان

جناب آقای نورالدین نوری
ریاست محترم سازمان شهرستانهای موسسه اطلاعات

از درگذشت نیکومرد پرتلاش ، داروگر بزرگ ، ابوی‌همسر جنابعالی سخت متاثر و متالم شدم. ضمن عرض تسلیت به جنابعالی و بانوی ارجمند و بازماندگان آن مرحوم ، بقاء و دوام و طول عمر جنابعالی و خاندان‌محترم را خواستارم.

اهواز ـ سید محمدرضا منصوری

جنابان آقایان احمد ضرابیان ـ محمود ضرابیان و حسن ضرابیان

درگذشت پدر گرامیتان را از صمیم قلب تسلیت عرض می‌نمائیم.

اهواز ـ مهندس برادران و بانو

جناب آقای نورالدین نوری
ریاست محترم سازمان شهرستانهای موسسه اطلاعات

اجازه بفرمائید با شرکت در سوک درگذشت شادروان داروگر بزرگمرد اقتصاد ایران وابوی‌گرامی همسرجنابعالی با اندوه بسیار تسلیت عرض کرده ، سلامت و طول عمر جنابعالی و سرکار خانم و بازماندگان آن بزرگ مرد را خواستار شویم.

اهواز ـ حسام منصوری و بانو

تیمسار سرلشگر امیرحسین ربیعی

باکمال تاسف وتاثر مصیبت وارده را از طرف خود و کلیه خلبانان وکارکنان باشگاه هواپیمائی شاهنشاهی تسلیت عرض‌نموده بقاء عمر و صبر و شکیبائی برای جنابعالی و خانواده محترم‌را از خداوند متعال آرزو مینمایم.

سرلشگر علی اصغر رفعت

جناب آقای مهندس نیازی
ریاست محترم انستیتو تکنولوژی قزوین

مصیبت‌وارده را به‌شما و فامیل محترم تسلیت میگوئیم

قزوین ـ دانشجویان رشته برق

جناب آقای مهندس نیازی
ریاست محرم انستیتو تکنولوژی قزوین

ما را هم در غم خود شریک بدانید.

قزوین ـ دانشجویان رشته راه و ساختمان

هنرآموزان و دبیران و هنرجویان هنرستان صنعتی نوبت اول و دوم مصیبت وارده را به جناب آقای مهندس نیازی تسلیت عرض نموده بقاء عمر بازماندگان را از خداوند متعال خواهانند.

آقای دکتر احمد قاضی نوری
خانم دکتر فریده اعتصام

باهمدردی فراوان مصیبت وارده را تسلیت میگوئیم

بخش اندودونتیکس

آ ـ ۹٥٤۳

جشنهای میلاد

بسمه تعالی شانه

بمناسبت ولادت‌باسعادت حضرت مجتبی حسن بن علی علیه‌السلام شب چهارشنبه پانزدهم ماه مبارک رمضان از ساعت ۸ تا ۱۱ مجلس جشنی در مسجد المصطفی (ص) چهارراه حسن‌آباد منعقد میباشد امید است عموم مومنین خاصه آقایان علماء اعلام و حجج اسلام با شرکت‌درمجلس مزبور تعظیم شعائر فرمایند.

مصطفی مسجد جامعی

مکتب‌الرضا (ع)

زادروز مبارک امام دوم حضرت حسن‌بن علی‌المجتبی(ع) رابعموم مسلمانان تبریک‌میگوئیم. بهمین مناسبت شب‌چهارشنبه پانزدهم رمضان (فرداشب) مجلس سخنرانی از ساعت ۸ الی ۱۰ بعدازظهر تشکیل میشود ودانشمند معظم استاد محمدتقی جعفری تحت عنوان : امام حسن (ع) و شخصیت والایش سخن میگویند.

نشانی ـ خیابان امیریه روبروی انصاری کوچه اهلی شیرازی

بمناسبت میلاد مسعود سبط نبی‌اکرم (ص) حضرت‌امام حسن مجتبی علیه‌السلام و بیاد روز پیروزی بزرگ اسلام (۱۷ رمضان المبارک) در غزوه بدر، مجلس جشنی در شب‌های چهارشنبه ـ پنجشنبه ـ جمعه ۱۵ و ۱٦ و ۱۷ ماه‌مبارک‌رمضان از ساعت ۸ تا ۱۱ درمسجد محمد (ص) واقع در چهار صد دستگاه ژاله منعقد میباشد. متمنی است با تشریف‌فرمائی‌خود اهالی محل را قرین تشکر و امتنان فرمائید.

شریف‌زاده گلپایگانی

مکتب‌النبی (صلی‌اله علیه‌و آله)

(امشب) امیریه پائین‌تر از چهارراه پهلوی پائین کوچه حسابی منزل آقای غفاری (فرداشب) خیابان سی‌متری بالاتر از میدان پاستور کوچه سبزوار منزل آقای سعیدالذاکرین. برنامه : تلاوت قرآن و سخنرانی آقایان مجتهدزاده و حاج شیخ رضا سراج.

هیئت حسینی دلریش

(امشب) خیابان حجت کوچه زمردیان منزل آقای قادری (فرداشب) کوکاکولا خیابان ۲۱ متری رضا پهلوی کوچه چهارم منزل آقای حاج عباس فردی (جشن میلاد حضرت مجتبی ع) برنامه : قرائت قرآن و سخنرانی جناب‌آقای حاج آقا روح یزدی.

هیئت انصار ابوالفضل (علیه‌السلام)

(امشب) جاده پهلوی ـ خیابان پسیان کوی اسد منزل آقای کاشانی (فرداشب) انتهای فرح شمالی خیابان پالیزی کوی بهرام منزل‌آقای حسن میرآفتابی (جشن میلاد امام‌حسن مجتبی (ع).

برنامه : ساعت ۷ونیم تا ۹ونیم قرائت قرآن و تفسیر ـ ۹ونیم تا ۱۰ونیم سخنرانی حضرت آیةاله علوی تهرانی.

متن سخنرانی آقای دکتر تفضلی درجلسه انجمن شهر بمناسبت سالروز ، روز سروش اریامهر

در جلسه گذشته انجمن شهر تهران آقای دکتر تفضلی ریاست جلسه را برعهده داشت و بعلت تقارن‌روز سروش آریامهر با جلسه انجمن ، رئیس در این زمینه سخن گفت و مطالبی باین شرح ایراد کرد :

دیروز سالروز یکی از مظاهر اصیل دموکراسی و حکومت مردم بر مردم بود.

انجمن های استان‌و شهرستان در سیستم حکومتی ایران تجربه تازه‌ایست و تشکیل این انجمن‌ها و سپردن اختیاراتی مشابه اختیارات قوه مقننه ـ نهایت در سطحی محدودتر ـ به‌آنها گذشته از آنکه‌اساس‌دموکراسی ایران را شکلی تازه‌می‌بخشدوبه‌سیستم تمرکزاقتدارات‌واختیارات قانونی خاتمه میدهد ، در نوع خود گواه صادقی است بر رشد اجتماعی و احاطه مردم ایران بر حقوق قانونی و وظایف ملی خودشان.

تشکیل انجمن های ایالتی و ولایتی در قانون‌اساسی پیش‌بینی شده بود اما زمینه برای تحقق این فصل از متمم قانون اساسی شصت و چند سال مهیا نبود زیرا قانون ورسوم هرچه هم خوب و مفید باشد تا وقتی شرایط اجرای آن فراهم نباشد نمی‌توان از نتیجه‌اش مطمئن بود ولی وقتی که ملت ایران از رشد کافی برخوردار شده و در سایه انقلاب اجتماعی ایران هدف های اصیل نهضت مشروطه‌راجامه تحقق پوشانده وبر میراث های دوره‌استبداد فائق آمده‌و اساسی نو درروابط اجتماعی بنیان نهاده است خوشبختانه دیگر علتی‌وجود نداشت که این پدیده اصیل و مترقی انقلاب مشروطه یعنی انجمن های شهرستان و استان بیش از این در ورطه اجمال و به حالت تعلیق باقی بماند از اینرو به امر شاهنشاه‌انجمن‌ها تشکیل گردید و تجربه دو سه سال اخیر نیز نشان داد که انجمن ها ضمن ایفای وظایف و مسئولیت های خود در حوزه های مختلف هم از یکسودر پاسخگویی به احتیاجات و رفع مشکلات محلی اهتمام کردند و هم از سوی دیگر در تحکیم نظام دموکراسی کوشیدند ما موفقیت روز افزون انجمن های شهرستان و استان را در تحقق یکی از آرمان های انقلاب یعنی حکومت مردم بر مردم بیش از پیش خواهانیم.

آگهی دعوت مجمع عمومی شرکت بنیاد زبان با مسئولیت محدود

بدینوسیله از کلیه سهامداران دعوت میشود برای شنیدن گزارش مدیر عامل واخذ تصمیم نسبت به‌ادامه یاانحلال شرکت درساعت ۷ بعدازظهر روز ٥شنبه ۱۸ر۷ر۵۳ حضور بهمرسانند.

خیابان پهلوی ـ خیابان چهرازی شماره ۷۳

تجدید آگهی مناقصه

این‌شرکت درنظردارد تعداد ۷۱۷٤۰۰ ورق‌حلب ازطریق مناقصه داخلی وخارجی خریداری نماید.

داوطلبان شرکت در مناقصه با مراجعه بامور بازرگانی واقع در خیابان سپه باستیون ،سازمان اتکا، طبقه پنجم و دریافت برگ شرایط پیشنهاد خودرا حداکثر تاساعت ۱۰ صبح‌روز شنبه بیستم مهر ماه ۵۳ طبق شرایط مناقصه‌بدفتر شرکت تسلیم‌فرمایند.

م‌الف ۱۳۱۹۱

شرکت سهامی کارخانجات اتکا

آگهی افزایش سرمایه سیمان شمال (شرکت سهامی عام) ثبت شده بشماره ٤٤۹۲

طبق تصمیم‌مجمع‌عمومی فوق‌العاده مورخ ۱۹ر۳ر۵۳ وباستناد نامه مورخ ۱٤ر٦ر۵۳ هیئت‌مدیره شرکت مذکور سرمایه شرکت از مبلغ پانصدو چهار میلیون و پانصد هزار ریال به مبلغ ششصد میلیون ریال افزایش‌یافت واضافه سرمایه طبق گواهی شماره ۹۲ـ ۱۳ر٦ر۵۳ بانک بازرگانی ایران‌به حساب شرکت منظور گردید. بنابراین ماده ۷ اساسنامه بشرح زیر اصلاح‌میگرددماده ۷اساسنامه سرمایه شرکت‌مبلغ ششصدمیلیون ریال منقسم به ششصد هزار سهم یکهزار ریالی بانام تمام پرداخت میباشد.ثبت‌افزایش سرمایه‌درتاریخ سی‌ام شهریور ماه ۱۳۵۳ازلحاظ امضاء تکمیل شد.

م‌الف ۱۳۱۸۰

اداره کل ثبت شرکتها و مالکیت صنعتی

آ ـ ۹٤۷۷۲

تصحیح آگهی

درآگهی دیروز اسامی‌قبولشدگان وذخیره مدرسه عالی ساختمان اسم‌کامران احمد پیرزاد که‌جزء افراد ذخیره میباشد درج نشده بود لذا بدینوسیله اعلام می گردد.

صاحب عکس‌فوق مهدی‌محمدی ۱۱ ساله مدت ۲ ماه ونیم است که‌از منزل خارج شده‌و مراجعت ننموده کسانیکه از نامبرده اطلاعی دارند با تلفن ۵۳٦۱٦۹ تماس بگیرند.

در آستانهٔ حلول ماه مبارک رمضان

انتشارات بعثت تقدیم میکند

پژوهشی دربارهٔ

قرآن و پیامبر

اثری ارزنده و محققانه و مستند

بقلم : فخرالدین حجازی

وزارت علوم و آموزش عالی
مدرسه عالی علوم کاشان

بدینوسیله مراتب زیر باطلاع کلیه داوطلبانیکه مدارك خود رادرمهلت مقرر ارسال داشته‌اند میرسد:

۱ ـ محل توزیع کارتها و انجام مسابقه ورودی . مدرسه عالی بازرگانی تهران ـ خیابان عباس‌آباد . نبش خیابان بخارست می‌باشد .

۲ ـ توزیع کارتهای مسابقه‌درمحل‌فوق روزه‌شنبه یازدهم مهر ماه جاری صبح از ساعت ۹ الی ۱۲½ و بعد از ظهر از ساعت ۱٤ الی ۱۸ انجام خواهد شد .

۳ ـ تاریخ برگزاری مسابقه روز جمعه دوازدهم مهر ماه ، ورود بسالنها ساعت یك ونیم بعد از ظهرو شروع امتحان راس ساعت دوونیم بعدازظهر خواهد بود

تذکر مهم : کارتهای قبلی فاقد هرگونه اعتبارمیباشد

تصحیح آگهی

پیرو آگهی مورخ ۲ مهر ماه جاری مربوط به خط کشتیرانی ندلویددرسطرسوم« سازمان‌برنامه وکشتیرانی » غلط و صحیح آن سازمان بنادر و کشتیرانی » و همچنین « محصولات» غلط و «محمولات» صحیح میباشد.

دنیای ورزش
روزهای شنبه منتشر میشود

سال چهل و نهم ـ شماره ۱۴۵۲۲

اطلاعات ۱۳۰۴

دوشنبه ـ هشتم مهرماه ۱۳۵۳
سیزدهم رمضان ۱۳۹۴ ـ سی‌امسپتامبر ۱۹۷۴

افطار	استخراج دکتر ریاضی کرمانی
ساعت شرعی	توپ افطار . . . . . ساعت ۶ و ۹ دقیقه
توپ	توپ سحر (فردا) . . . ساعت ٤ و ۲۷ دقیقه
توپ سحر	طلوع آفتاب (فردا) . . . ساعت ۵ و ۵۷دقیقه
	ظهر شرعی (فردا) . . . ساعت ۱۱و ۵۵ دقیقه

از طرف شورای قیمت ها

قیمت دهها نوع کالای وارداتی کاهش یافت

★لوازم خانگی ، پارچه های وارداتی و بعضی لوازم ساختمانی انواع شیر ، ورنی و جیر در بین این کالاهاست .

★ کاهش قیمت بین ۵ تا ۷ درصد است

شورای قیمت‌ها در جلسه دیشب خود قیمت گروه هائی‌ازکالا های مصرفی وکالاهای با دوام را بین ۵ تا ۷ در صد کاهش داد.قیمت های تعیین و اعلام شده از جانب شورای قیمت‌ها از این پس باید در فاکتور های جزئی فروشی منعکس و تسلیم خریدار کالاشود.

تقلیل قیمت بیشتر شامل‌کالاهائی وارداتی است . بر اساس بررسی هایی که بوسیله کارشناسان مرکز بررسی قیمت ها صورت گرفته ، میزان کاهش برای اقلام مختلف متفاوت است .

کاهش قیمت بیشتر ناشی ازتقلیل قیمت مواد اولیه در بازار های جهانی و کاهش حقوق گمرکی، سود بازرگانی ، حق ثبت سفارش کالا و میزان ودیعه ورود کالا است .

فهرست کالا ها با میزان کاهش قیمت هرکدام امروزازجانب‌وزارت بازرگانی اعلام شد.

★ ۵ درصد کاهش

کالاهائی که بهای آنها ۵ درصد تقلیل یافته باین شرح است :

اجاق گاز ـ آب گرمکن ـ دیگ زودپز ـ مخلوط کن ـ جارو برقی ـ ماشین‌لباسشوئی ـ سشوار و ماشین‌خشک برقی ـ جاروبرقی وارداتی ـ چرمهای شبرو ، ورنی و چاپی وارداتی ـ دوربین فیلم برداری ـ پروژکتور ـ فلاش الکترونیک ـ ضبط‌صوت و سه پایه وارداتی ـ ساعت ـ سمپاش‌ـ موتوسیکلت ساکس ـ لوله خرطومی ـ چمن‌زنی ـ تیغ‌اره وارداتی ـ پارچه ترگال و پشم و پارچه ابریشم طبیعی وارده از فرانسه ـ خمیر دندان طبی دانتو وکس وارده از اسرائیل ـ ماشین چاپ ـ ماشین برش کاغذ و ماشین جعبه‌دوز وارداتی‌ـکپسول آتش نشانی و شارژ کامل‌کپسول وارداتی ـ دستگاه تلفن رئیس و منشی و دستگاه تلفن مرکزی وارداتی ـ ماشین های صنعتی دستی آهن ساب و وسایل‌صنعتی وارداتی مثل سنگ سنباده و سنگ ساب و آرمیچر ماشین صنعتی ابزار های معدنی وارداتی مانند ماسک اسفنجی ماسک اکسیژن و چراغ اطمینان ـ کنتورو ارداتی‌ـ انواع مداد وارداتی ـ مرکب استنسیل ـ استامپ و انواع‌کاغذ کاربن وارداتی‌ـانواع ماشین‌های چاپ نقشه وارداتی‌ـانواع کابل‌ـ حساب و ماشین تحریر وارداتی‌ـ انواع ماشین فتوکپی و دستگاه چاپ نقشه وارداتی ـ انواع‌کابل انواع ماشین جوشکاری ـ انواع کمپرسور ـ چکش‌واره موتوری وارداتی ـ انواع موتور ولوله خرطومی ـ انواع لولا ، قفل ، کشو ، دستگیره و مانند آن ـ انواع چینی‌آلات و سرویس غذا خوری و لوستر و دیوار کوب وارداتی انواع اسانس پرتقال‌وبودر مایه بستنی‌وارداتی.

★ ۶ درصد کاهش

دستگاه کامل یونیت شیمات و یونیت شیرارنت وارداتی مورد مصرف در دندانپزشکی ـ انواع تخته و چوب چهارگوش ساخته شده از کاج وارداتی .

★ ۷ درصد کاهش

تگرگ پاش و امثال آن ـانواع پارچه های امپرمابل بعرض ۱۰۰ سانتیمتر ـ انواع رنگ های خوراکی وارداتی .

ضمنا بهای انواع شبرو ـورنی و جیروارداتی مصرف کفاشی و سراجی بیست در صد و بهای انواع چسب گاوی‌و چسب‌چوب سه در صد کاهش یافته است .

برای فعالیت های بهداشتی روستاها

۶۰ هزار «بهورز» استخدام میشود

براساس طرحی که از طرف سازمان‌شاهنشاهی‌خدمات‌اجتماعی باهمکاری وزارت بهداری تهیه گردیده است، ۶۰ هزار بهورز برای خدمت در روستا های کشور تربیت و استخدام‌خواهند شد. درحال‌حاضر ۳۱ تن از این بهورزان که دوره مخصوص بهورزی را دیده‌اند ، بطورنمونه در روستا های فارس به کار مشغول شده‌اند . این بهورزان دارای تحصیلات‌پنج‌ابتدائی بوده که ۱۰ ماه تعلیم بهورزی‌دیده‌اند طبق برنامه تنظیم شده قرار است تاپایان‌برنامه پنجم‌دو هزارتن‌ازاین بهورزان تربیت‌شوند . داوطلبان شغل بهورزی‌از میان افراد محلی انتخاب میشوند ودر همان محل نیز آموزش می بینند . بهورزان در فعالیت‌های بهداشتی درروستا شرکت خواهند کرد.

★ تربیت بهدار

بموازات تربیت بهورز دانشکده علوم تندرستی‌سازمان شاهنشاهی خدمات اجتماعی از امسال برای تربیت بهدار فعالیت خودرا آغاز می‌کند. بهداران باید دوره سه ساله بهداری را گذرانده سپس حداقل ۲ سال در نقاط مختلف کشور بکار درمان روستا نشینان ومناطق دورافتاده بپردازند.

این بهداران در صورتیکه آمادگی داشته باشند سه سال دیگر تحصیل خواهند کرد تا پزشک شوند تعداد دانشجویان اولین‌دوره‌دانشکده علوم‌تندرستی ۵۰ نفر خواهد بود.

عده پناهندگان کرد صدهزار نفرشد

بی‌خبر و غافلگیرانه با همه تجهیزات ، برمردم بی‌سلاح و آرام شبیخون میزدند مردم را درکوچه و خانه به‌مسلسل می‌بستند بچه‌هارا برسر نعش تیر خورده مادر باقی میگذاشتند . پدر را به‌میدان دمبرده تیرباران میکردند بعضی‌ها را باخود می‌بردند و چند روز بعد معلوم‌میشد که بعنوان جاسوس و هزاران‌اتهام دیگر اعدام کردند. این فجایع حکومت بعثی عراق را پناهندگان کرد عراقی طی نمایشی مهیج و هنرمندانه برای نخست‌وزیر و همراهانش در اردوگاه به صحنه آوردند. عکس‌یکی از صحنه‌های نمایش را نشان‌میدهد.

عبدالمجید مجیدی وزیرمشاور و رئیس سازمان برنامه و بودجه که همراه آقای امیر عباس‌هویدا نخست وزیر برای بررسی برنامه های عمرانی بنواحی غرب ایران عزیمت کرده بود درباره طرحهای عمرانی استان‌های کرمانشاه ، کردستان و ایلام گفت : درمسافرت اخیر متوجه شدیم که بعضی از برنامه‌ها خوب و سریع پیشرفت کرده ولی پاره‌ای از برنامه‌ها بعلت کمبودهای ظرفیت اجرائی پیشرفت نداشته است که نسبت به تامین و تکمیل عوامل اجرائی اقدامات لازم بعمل آمد.

وزیر مشاور و رئیس‌سازمان برنامه وبودجه پس از اشاره به ساختمان سدتاشلاق که ازمهمترین طرحهای استان کردستان است گفت در سنندج یک مرکز بزرگ تربیت معلم بوجود خواهد آمدکه گنجایش دوهزار نفر دانشجو خواهد داشت‌که‌درحقیقت میتوان گفت یک دانشگاه است . و این مرکز در سال ۱۳۵۵ شروع بکار خواهد کرد و علاوه بر تاسیس این مرکز بزرگ تربیت معلم ، یک انستیتو تکنولوژی نیز ایجاد خواهد شد. دکترمجیدی درمورد طرحهای عمرانی ایلام، اظهار داشت برای ایلام‌نیز مثل‌کردستان یک برنامه پنجساله عمرانی تنظیم کردیم که این برنامه نیز مورد بحث قرار گرفت و آقای نخست وزیر بااصلاحاتی‌که دراین برنامه بعمل آمد دستور اجرای آنرا صادر کردند .

★ ۱۰۰ هزار نفر

وزیر مشاور و رئیس سازمان برنامه‌و بودجه در پاسخ سئوال مربوطبه ایجادشهرک واردوگاه هائی که برای پناهندگان کردتهیه شده است متذکر شد: دفتر طرح وبرنامه استان کرمانشاه زیرنظر استاندار مشغول تهیه برنامه پنجساله این استان میباشد که‌در سفر آینده مورد بررسی قرار خواهد گرفت . ولی شهرک‌هائی که‌ایجاد شده است یک کار اضطراری است که انجام میدهیم وچون در حال حاضر تعداد پناهندگان کرد به ۱۰۰ هزارنفر رسیده است و چون در این‌منطقه زمستان خیلی سخت است ما در ایجاد این شهرک‌ها برنامه‌های ضربتی را انجام دادیم و این خانه‌ها در مدت دوماه ساخته‌شده وتا دو ماه دیگر تکمیل میشودکه پناهندگان را در آنها اسکان خواهیم داد.

وظیفه عمومی اعلام کرد :

مشمولان دیپلمه و فوق دیپلمه ۵ روز مهلت دارند

اداره وظیفه‌عمومی امروزاعلام کرد که مشمولان دیپلمه و فوق دیپلمه ، فارغ‌التحصیل خرداد یا شهریور امسال یا سنوات قبل‌که متولد سال ۱۳۲۳ تا پایان سال ۱۳۳٤ هستند، برای دریافت دفترچه آماده بخدمت، ۵ روز دیگر مهلت دارند.

چنانچه این مشمولان تا روز یکشنبه ۱٤ مهرماه جاری وضع خود را روشن نکنند، غائب محسوب میشوند و اعزام آنهابا احتساب مدت غیبت به سال‌آینده موکول خواهد شد.

امروز همچنین گفته شد که‌آن گروه از مشمولان دیپلمه و فوق دیپلمه که درتهران سکونت‌دارند وهنوز وضع خود را روشن نکرده‌اند تا روز ۱۵ مهرماه‌مهلت داده شده که به حوزه مرکزی سازمان وظیفه مراجعه کنند و با ارائه مدارک لازم دفترچه‌آماده بخدمت برای اعزام آبانماه‌دریافت نمایند.

مشمولان دیپلمه و فوق‌دیپلمه متولد سال ۱۳۲۳ الی ۱۳۳۲ فارغ‌التحصیل‌خرداد۵۳ وسنوات قبل روز ۱۷ر۷ر۵۳ ، مشمولان دیپلمه و فوق دیپلمه متولد سال ۱۳۳۳ و ۱۳۳٤ فارغ‌التحصیل خرداد ۵۳ و سنوات قبل روز ۱۸ر۷ر۵۳ و مشمولان دیپلمه و فوق دیپلمه متولد سال۱۳۲۳ الی ۱۳۳٤ فارغ التحصیل شهریور امسال روز ۱۹ر۷ر۵۳ بایدبرای ثبت‌نام و تعیین روزهای اعزام در تهران به سانن غلامرضاپهلوی واقع در خیابان مادر و در شهرستانهابه‌مرکز منطقه‌ژاندارمری مربوطه مراجعه کنند.

کلیه مشمولان باید در روزهای یادشده دفترچه آماده بخدمت و ٦ برگ اعزام و ۲ برگ رونوشت شناسنامه و فتوکپی مدرک‌دیپلم ویا گواهی موقت قبولی را که حاوی معدل کل دیپلم است‌همراه داشته باشند.

این مشمولان پس از ثبت‌نام‌در روزهای یاد شده بااستفاده از کامپیوتر واز روی معدل کل دیپلم انتخاب میشوند و در روز های ۱۵و ۱٦و ۱۷ آبانماه بخدمت اعزام خواهند شد.

شرکت تعاونی مصرف سپه

اطلاعیه شرکت تعاونی مصرف سپه

بنظور رعایت حال مشتریان محترم کلیه شعب فروشگاههای تعاونی مصرف سپه روزهای جمعه از ساعت ۹ الی ۱۲ ظهر بازخواهد بود.

دانشگاه ملی ایران

استخدام مربی

دانشگاه ملی ایران برای آموزشگاه عالی پرستاری وابسته به دانشکده پزشکی چند مربی زن با شرایط زیر استخدام میکند .

۱ ـ دارا بودن‌لیسانس‌پرستاری (داوطلبانیکه مدارك بالاتر داشته باشند حق‌تقدم دارند).

۲ـ دارا بودن سابقه کار در مراکز درمانی و تدریس پرستاری .

۳ ـ داشتن تسلط کامل بزبان انگلیسی .

٤ـ برخورداری از سلامت کامل.

داوطلبان میتوانند با دردست داشتن مدارك خود از تاریخ نشر این آگهی لغایت روز شنبه ۲۰ مهرماه ۵۳ همه روزه از ساعت ۸ تا ۱۲ بامداد واز ساعت ۱۳ تا ۱٦ر۳۰ برای ثبت نام‌بدبیرخانه دانشکده پزشکی دانشگاه ملی ایران (واقع در اوین) مراجعه کنند .

دانشگاه ملی ایران

دانشگاه ملی ایران

استخدام پرستار (بهداشتکار دهان)

دانشکده دندانپزشکی برای بخشهای مختلف و درمانگاه های وابسته تعدادی پرستار (فوق دیپلم در رشته‌بهداشت دهان) از طریق مسابقه و مصاحبه استخدام میکند .

داوطلبان می‌توانند از تاریخ نشر این آگهی لغایت روز دوشنبه ۱۵ مهر ماه ۵۳ همه روزه از ساعت ۸ تا ۱۲ بامداد ۱۳ تا ۱٦½ با تسلیم مدارك زیر برای ثبت‌نام باداره دبیرخانه دانشکده مراجعه کنند :

۱ ـ فتوکپی با تائیدیه فوق‌دیپلم بهداشت‌دهان
۲ ـ رونوشت شناسنامه ۲ برگ
۳ ـ عکس ٦×٤ ٦ قطعه
٤ ـ برگ معافیت یا پایان خدمت ۱ برگ
دوره خدمات اجتماعی زنان .

امتحان کتبی ساعت ۹ بامداد روز چهارشنبه ۱۷ مهر ماه ۵۳ در محل دانشکده (واقع دراوین) انجام خواهد شد .

دانشگاه ملی ایران

دانشگاه ملی ایران

استخدام ماشین نویس

موسسه اطلاعات تعدادی ماشین نویس فارسی‌آشنا به لاتین با حداقل تحصیلات سوم متوسطه استخدام مینماید . داوطلبان میتوانند از ساعت ۱٤ الی ۱٦ بکارگزینی موسسه اطلاعات واقع در میدان سپه اول خیابان خیام ساختمان روزنامه اطلاعات مراجعه نمایند .

مرکز آموزش زبان

گروه فرهنگی خوارزمی

KHARAZMI'S LANGUAGE CENTER

شعبه کرج

بنابه تقاضای عده زیادی از دانش آموزان و دانشجویان کرج مرکز آموزش زبان گروه‌فرهنگی خوارزمی شعبه شماره ۵ خودرا درکرج دایر نموده است .

وبرای ترم پائیزی ثبت نام مینمآید .

آدرس ـخیابان دانشکده ـکوی‌یاس‌ـ تلفن ٦۹۷۲

دانشگاه ملی ایران

آگهی ثبت نام‌پذیرفته‌شدگان وذخیره‌های امتحانات ورودی دوره‌های شبانه‌دانشگاه ملی ایران برای سال تحصیلی ۵۴-۱۳۵۳

پذیرفته شدگان و ذخیره های‌امتحانات ورودی دوره های شبانه دانشگاه ملی ایران برای سال تحصیلی ۵٤ـ۱۳۵۳ که اسامی آنان قبلا در مطبوعات ـ کثیرالانتشار منتشر شده است‌میتوانند برای ثبت نام از تاریخ چهار شنبه دهم مهرماه ۵۳ لغایت دو شنبه ۱۵ مهرماه ۵۳ با دردست داشتن مدارك زیر :

عین شناسنامه و چهار برگ فتوکپی آن ـ ٦ قطعه‌عکس ٤ × ٦ ـ برگ‌معافیت وظیفه عمومی یا برگ خاتمه خدمت و دو برگ فتوکپی آن ـ عین دیپلم و دو برگ رسید تاییدیه آن .

از ساعت ۲ تا ۷ بعداز ظهر به اداره کل آموزش دانشگاه مراجعه نمایند .

دانشجویانیکه مایل باشند از مزایای آموزش رایگان استفاده کنند باید فرم (تعهد خدمت مربوط) را امضاء نمایند و در غیر اینصورت باید شهریه سالانه خود ۳۲۰۰۰ ریال‌را(بماخذ سال‌گذشته) به حساب شماره ۱۰۰۳ بانك ملی ایران شعبه دانشگاه ملی ایران ـ اوین و یا یکی از شعب بانك ها در تهران و یا شهرستانها‌بهمین حساب‌پرداخت‌نمایند و بادردست داشتن فیش مربوطه برای ثبت نام به اداره کل آموزش مراجعه نمایند .

رشته های جغرافی ـ جامعه شناسی ـ تاریخ	۱۰ مهر ۵۳
رشته های ادبیات فارسی ـ ادبیات انگلیسی	۱۱ مهرماه ۵۳
رشته های شیمی ـ ریاضی	۱۲ مهرماه ۵۳
رشته های زیست‌شناسی ـ فیزیك	۱۳ مهرماه ۵۳
رشته حقوق	۱٤ مهرماه ۵۳
رشته اقتصاد	۱۵ مهرماه ۵۳

برای دانشجویان شبانه کارت معافیت شدگان میبایستی با دردست داشتن ثبت نام نمایند . تحصیلی صادر نخواهد شد و قبول کارت پایان خدمت و یا برك معافیت‌دائم

دانشگاه ملی ایران

برای جوابگوئی به نیاز برنامه‌های عمرانی

مهندس و تکنیسین از خارج وارد میشود

کمبود نیروی انسانی در بخش ساختمانی و مهندسی و مهندسین مشاور و فعالیت وسیعی که با اجرای برنامه‌های عمرانی و ساختمانی‌در سراسر کشورجریان دارد ، موجب شد که برخی از دفاتر مهندسی برای‌استخدام‌افراد مورد نیاز راهی کشورهای‌خارج شوند .

اواین کشوریکه‌مدیران این‌دفاتر، سراغ آن رفته‌اند کشور پاکستان است که داوطلبان زیادی برای خدمت در ایران دارد .

از جمله افرادی که قرار است از کشور پاکستان استخدام شوند نقشه‌کش نیز میباشد در حال حاضر در ایران فقط دودانشکده معماری با حدود یکهزار وپانصد دانشجو وجود دارد و چهار مدرسه عالی نیز با یکهزاردانشجو کمک مهندسی در امور ساختمانی تربیت میکند .

تعداد دانشجویان ایرانی مقیم خارج نیز در این رشته حدود یکهزار و پانصد نفر است ولی مجموع این عده در سال های آینده تکافوی احتیاجات وسیع جامعه سریع‌الرشد امروزی را نخواهد کرد .

معماران ایرانی معتقدند که‌باید تعدادمدارس‌معماری‌و«آرشیتکتور» در ایران افزایش یابد ودرسطح تکنیسین و کمک مهندس نیز مدارس جدیدی بخصوص در شهرستانها ایجاد شود .

بقرار اطلاع دانشگاه ملی‌ایران امسال اولین دوره را برای تربیت‌عده‌ای‌کمک‌مهندس‌ساختمانی تشکیل داده است .

نمایندگان آموزش وپرورش درهیئت‌های امناء مدارس غیر دولتی

اعضای هیئت نظارت وبیگیری و راهنمایان تعلیماتی به عنوان نمایندگان آموزش و پرورش در هیئت های‌امناء مدارس غیر دولتی تهران تعیین‌شدند .

درهر هیئت امناء باید دوتن نمایندگان آموزش وپرورش‌که‌یکی از آنها بامدیرمسئول‌مدرسه‌امضاء کننده مشترک چکها خواهد بود شرکت کنند .

سایر اعضای هیئت‌امناءهرمدرسه دوتن نمایندگان اولیاء اطفال یا انجمن های‌همکاری‌خانه و مدرسه ونماینده‌معلمان‌ومدیرمسئول‌ودارنده اجازه‌نامه هستند که دفاتر هیئت امناء شماره گذاری شده‌وبه‌امضاء روسای آموزش و پرورش رسیده است ودراین دفاترصورت جلسات هیئتها نوشته میشود .

وظایف‌هیئت‌های‌امناء ابلاغ‌شده است که‌اهم‌آن ازاین قراراست:رسیدگی به‌امور مدرسه وهرنوع دریافت و پرداخت ، تصویب پیشنهاد های مدیر مسئول بمنظوربالابردن‌سطح کیفی مدرسه ،تصویب تهیه وخرید وسائل ، تصویب وبرقراری‌مزایای مستمر برای‌کارکنان‌مدرسه‌وپیشنهاد آن به‌شورای منطقه ، نظارت براجرای خدمات آموزش وغیر آموزش و تصویب پیشنهاد های مدیر مسئول درمورد بکار گماردن و میزان حقوق کارکنان آموزشی و غیرآموزشی .

برای پزشکان فوق‌العاده‌شغل تعیین میشود

★ شرایط احراز مشاغل کارشناسی تغییر خواهد کرد .

مطالعاتی‌برای در نظر گرفتن فوق‌العاده شغل جهت مشاغل پزشکی آغاز شده است . این فوق‌العاده مشمول پستهای‌ثابت سازمانی‌خواهد بود و پستهائی را که جنبه استمرار ندارند ، دربرنخواهد گرفت .

هر یک از مشاغل پزشکی طرح طبقه بندی دارای ٦ طبقه شغلی‌میباشند وتعیین فوق‌العاده شغل مشاغل پزشکی ، بخاطر هماهنگی آنها ، بادرنظرگرفتن طبقات شغلی هم نوع ، پست های‌مشابه و رشته های‌وابسته مورد بررسی قرار خواهد گرفت .

همچنین برای صدور احکام مرحله دوم کارشناسان مشاغل مختلف‌طرح‌طبقه‌بندی ، ضوابط جدیدی تعیین خواهد شد . براساس ضوابط موجود در اجرای مرحله دوم کسانی می‌توانند درمشاغل کارشناسی‌قرار بگیرند که حداقل مدرك‌لیسانس داشته باشند .

از آنجا که احکام مرحله‌دوم که‌کارمند قبل از تاریخ ۱ر۷ر۵۲ داشته است صادر میشود ، محدودیت‌داشتن حداقل مدرك لیسانس برای احراز مشاغل کارشناسی برای افرادی که با مدرك کمتر از لیسانس قبل از تاریخ ۱ر۷ر۵۲با سمت‌کارشناس مشغول‌بکاربوده‌اندتولید اشکال نموده است .

در مطالعات جدید برای‌رفع این‌اشکال ،شرط داشتن‌حداقل مدرك‌لیسانس‌موردتجدیدنظرقرار خواهد گرفت و احتمالا با در نظرگرفتن‌سالهای‌تجربه‌کارمندان مدارك تحصیلی کمتر نیز برای احراز‌مشاغل کارشناسی مورد قبول قرار خواهند گرفت .

سخنرانی پرفسور آندره‌پی‌تر در دانشگاه تهران

سوسیالیسم،دردهای‌جهان سرمایه‌داری رادوانمیکند

★ جهان سرمایه‌داری باید روزه اقتصادی بگیرد !

تحت عنوان«سرنوشت سرمایه‌داری» پرفسورآندره پی‌تر عضو فرهنگستان فرانسه‌و استاددانشگاه پاریس دیروزدر دبیرخانه‌دانشگاه تهران سخن گفت .

پرفسور آندره پیتر ، نویسنده کتاب معروف‌مارکس و مارکسیسم و صاحب نظر مسائل اقتصادی‌که بدعوت آقای دکتر نهاوندی‌رئیس دانشگاه تهران به ایران آمده است در نخستین سخنرانی خود در دانشگاه تهران تحت عنوان «بحران تورم کنونی»،تورم جهانی را مورد بررسی قرارداد و در دومین سخنرانی مشکلات و راه حل های جهان سرمایه‌داری و اصول اقتصادی این جوامع را ارزیابی کرد .

عضو فرهنگستان فرانسه در سخنرانی دیروز خود به این‌نکته تاکید کرد که سرمایه‌داری آزاد جای خود رابه‌نوعی سرمایه‌داری هدایت شده میدهد و افزود ، دخالت دولت ها در امر سرمایه‌داری فزونی می‌یابد و خدمات‌نیز بیشتر از همیشه عمومی‌ودولتی میشود .

★ نقش دولت ها

او آنگاه نقش دولت ها و طراحان اقتصادی را در تامین خدمات اجتماعی و استقرار بیمه های همگانی یادآور شد و گفت، خدمات اجتماعی و اصول حفظ منافع فردی و دسته جمعی مردم در کشورهای‌پیشرفته سرمایه‌داری بخش بزرگی‌از جامعه را پوشانده و تقریبا کشور های سرمایه‌داری بدون وابستگی‌های ایده‌ئولوژیکی موفق شده‌اندتمام امکانات‌بهزیستی را برای افراد جامعه خود فراهم آورند .

پرفسور «آندره‌پی‌تر» در این سخنرانی‌به‌مطالعات تخصصی‌خود درباره مارکسیسم و اصول سوسیالیستی نیز اشاره کرد و نتیجه گرفت که سوسیالیسم به دو دلیل دیگر راه حل مشکلات جامعه های سرمایه‌داری نیست ، زیرا کشورهای سرمایه‌داری‌تو انسته‌اند بدون کاهش مزد کارگران و یا استیلای گروه تکنوکرات ها (سوسیالاران) جامعه را از همه

از جمله مسائل‌دیگری که‌پرفسور آندره‌پی‌تر در سخنرانی خود عنوان کرد وحاصل مطالعات‌عمیق او شناخته میشود اثرات ماشینیسم ووسائل و ابزار های خودکاردر حوزه صنعتی و همچنین تغییرات تاریخی جامعه سرمایه داری‌است.

استاد دانشگاه پاریس از مشکل امروز و بروز بحران های‌فردای جامعه های آزاد نیز بی اعتنا نگذشت و برای جلوگیری‌ازحالات غیر عادی اقتصادی در کشورهای سرمایه‌داری توصیه کرد که‌افراد جامعه مجبورند روش تازه‌ای همراه با صرفه جوئی پیش‌گیرند و به‌نوعی‌روزه‌اقتصادی‌مبادرت‌ورزند

سخنرانی در بیمارستان سوانح سوختگی

آقای دکتر ژرژکریکلر استاد جراحی دانشگاه کلمبیای نیویورک و رئیس بخش جراحی پلاستیک آن دانشگاه همه روزه از ساعت ۸ونیم بامداد در سالن کنفرانس بیمارستان سوانح سوختگی در زمینه پیشگیری و درمان‌سوختگی ها و جراحی های ترمیمی و معایب مادرزادی سخنرانی میکنند.

حضور در جلسات کنفرانس برای علاقمندان آزاداست

بیمارستان سوانح سوختگی

عده پناهندگان کرد صدهزار نفرشد

بی‌خبر و غافلگیرانه با همه تجهیزات ، برمردم بی‌سلاح و آرام شبیخون میزدند مردم را درکوچه و خانه به‌مسلسل می‌بستند بچه‌هارا برسر نعش تیر خورده مادر باقی میگذاشتند . پدر را به‌میدان دمبرده تیرباران میکردند بعضی‌ها را باخود می‌بردند و چند روز بعد معلوم‌میشد که بعنوان جاسوس و هزاران‌اتهام دیگر اعدام کردند. این فجایع حکومت بعثی عراق را پناهندگان کرد عراقی طی نمایشی مهیج و هنرمندانه برای نخست‌وزیر و همراهانش در اردوگاه به صحنه آوردند. عکس‌یکی از صحنه‌های نمایش را نشان‌میدهد.

عبدالمجید مجیدی وزیرمشاور و رئیس سازمان برنامه و بودجه که همراه آقای امیر عباس‌هویدا نخست وزیر برای بررسی برنامه های عمرانی بنواحی غرب ایران عزیمت کرده بود درباره طرحهای عمرانی استان‌های کرمانشاه ، کردستان و ایلام گفت : درمسافرت اخیر متوجه شدیم که بعضی از برنامه‌ها خوب و سریع پیشرفت کرده ولی پاره‌ای از برنامه‌ها بعلت کمبودهای ظرفیت اجرائی پیشرفت نداشته است که نسبت به تامین و تکمیل عوامل اجرائی اقدامات لازم بعمل آمد.

وزیر مشاور و رئیس‌سازمان برنامه وبودجه پس از اشاره به ساختمان سدتاشلاق که ازمهمترین طرحهای استان کردستان است گفت در سنندج یک مرکز بزرگ تربیت معلم بوجود خواهد آمدکه گنجایش دوهزار نفر دانشجو خواهد داشت‌که‌درحقیقت میتوان گفت یک دانشگاه است . و این مرکز در سال ۱۳۵۵ شروع بکار خواهد کرد و علاوه بر تاسیس این مرکز بزرگ تربیت معلم ، یک انستیتو تکنولوژی نیز ایجاد خواهد شد. دکترمجیدی درمورد طرحهای عمرانی ایلام، اظهار داشت برای ایلام‌نیز مثل‌کردستان یک برنامه پنجساله عمرانی تنظیم کردیم که این برنامه نیز مورد بحث قرار گرفت و آقای نخست وزیر بااصلاحاتی‌که دراین برنامه بعمل آمد دستور اجرای آنرا صادر کردند .

★ ۱۰۰ هزار نفر

وزیر مشاور و رئیس سازمان برنامه‌و بودجه در پاسخ سئوال مربوطبه ایجادشهرک واردوگاه هائی که برای پناهندگان کردتهیه شده است متذکر شد: دفتر طرح وبرنامه استان کرمانشاه زیرنظر استاندار مشغول تهیه برنامه پنجساله این استان میباشد که‌در سفر آینده مورد بررسی قرار خواهد گرفت . ولی شهرک‌هائی که‌ایجاد شده است یک کار اضطراری است که انجام میدهیم وچون در حال حاضر تعداد پناهندگان کرد به ۱۰۰ هزارنفر رسیده است و چون در این‌منطقه زمستان خیلی سخت است ما در ایجاد این شهرک‌ها برنامه‌های ضربتی را انجام دادیم و این خانه‌ها در مدت دوماه ساخته‌شده وتا دو ماه دیگر تکمیل میشودکه پناهندگان را در آنها اسکان خواهیم داد.

برای پزشکان فوق‌العاده‌شغل تعیین میشود

★ شرایط احراز مشاغل کارشناسی تغییر خواهد کرد .

مطالعاتی‌برای در نظر گرفتن فوق‌العاده شغل جهت مشاغل پزشکی آغاز شده است . این فوق‌العاده مشمول پستهای‌ثابت سازمانی‌خواهد بود و پستهائی را که جنبه استمرار ندارند ، دربرنخواهد گرفت .

هر یک از مشاغل پزشکی طرح طبقه بندی دارای ٦ طبقه شغلی‌میباشند وتعیین فوق‌العاده شغل مشاغل پزشکی ، بخاطر هماهنگی آنها ، بادرنظرگرفتن طبقات شغلی هم نوع ، پست های‌مشابه و رشته های‌وابسته مورد بررسی قرار خواهد گرفت .

همچنین برای صدور احکام مرحله دوم کارشناسان مشاغل مختلف‌طرح‌طبقه‌بندی ، ضوابط جدیدی تعیین خواهد شد . براساس ضوابط موجود در اجرای مرحله دوم کسانی می‌توانند درمشاغل کارشناسی‌قرار بگیرند که حداقل مدرك‌لیسانس داشته باشند .

از آنجا که احکام مرحله‌دوم که‌کارمند قبل از تاریخ ۱ر۷ر۵۲ داشته است صادر میشود ، محدودیت‌داشتن حداقل مدرك لیسانس برای احراز مشاغل کارشناسی برای افرادی که با مدرك کمتر از لیسانس قبل از تاریخ ۱ر۷ر۵۲با سمت‌کارشناس مشغول‌بکاربوده‌اندتولید اشکال نموده است .

در مطالعات جدید برای‌رفع این‌اشکال ،شرط داشتن‌حداقل مدرك‌لیسانس‌موردتجدیدنظرقرار خواهد گرفت و احتمالا با در نظرگرفتن‌سالهای‌تجربه‌کارمندان مدارك تحصیلی کمتر نیز برای احراز‌مشاغل کارشناسی مورد قبول قرار خواهند گرفت .