

9. 事業者別變

縣別	事業者名	認可容量 (K. V. A) (K. W)	變				容量	電	
			製造者名	周冷	相波却 數法	電		一	次
山口縣	厚狭	900	コ芝	ア浦	單自	相 60 冷	300	44,000 42,000 40,000	
	下關	3,000	同		單水	相 60 冷	1,000	44,000	
	高森	300	同		單自	相 60 冷	50	20,500	
	下松	3,000	コ日	ア立	同		1,000	44,000	
	神代	750	コ芝	ア浦	同		250	20,000	
	大嶺	900	同		同		300	44,000 43,000 42,000	
	大竹	1,000	コ奥	ア村	同		335	22,000 21,000 20,000	
	東邦電力	彦島	7,500	セ日	ル立	單自	相 60 冷	2,500	23,000 22,000 21,000 20,000
	東邦電力	下關	7,500	同		同		2,500	23,000 22,000 21,000 20,000
	宇部電氣	宇部電氣鐵道	360	コ アラウンボベリ	ア 自	三相六相	60 冷	540	3,105 3,000 2,895
山陽電氣軌道	前田	200	コ奥	ア村	三相六相	60 冷	220	3,500 3,400 3,300 3,200	
			コ イングリツシュク エレクトリツク	ア 同	同		216	3,500 3,450 3,300 3,200	
	東	200	コ三	ア菱	同		200	3,500 3,400 3,300 3,200	
宇部鐵道	床波	400	コ奥	ア村	三相六相	60 冷	230	11,000 10,750 10,500 10,000 10,250 9,500	

電所内設備 (續)

器	結線法 (接地抵抗)	電動發電機、回轉變流器、水銀整流器、同期進相機				箇數	
		種製造者名	周相波數	容(K. W)	交流側 電壓		直流側 電壓
3,500 3,400 3,300 3,200 3,100	△-△	-	-	-	-	3	
11,000	△-△	-	-	-	-	3	
3,600 3,500 3,400 3,300 3,200	△-△	-	-	-	-	6	
3,500	△-△	-	-	-	-	3	
3,500 3,400 3,300 3,200 3,100	△-△	-	-	-	-	4	
3,500 3,400 3,300 3,200 3,100	△-△	-	-	-	-	3	
3,300	△-△	-	-	-	-	4	
3,500	△-△	電動發電機 安	三相 60	0.5	200	125 (變) (電)	3 2
3,500	△-△	-	-	-	-	-	3
490	人-☆	水銀整流器 アラウンボベリ	六相 60	360	490	600 (變) (水)	2 2
445 222.5	△-*	回轉變流機 奥村	六相 60	200	445	600 (變) (回)	1 1
436	△-*	回轉變流機 イングリツシュク エレクトリツク	同	200	436	600 (變) (回)	1 1
445 222.5	△-*	電動發電機 三回轉	三相 60 六相 60	100 200	3,300 445	600 (變) 600 (電) (回)	1 2 1
560	△-*	回轉變流機 A, E, G	六相 60	200	565	750 (變) (回)	3 3

9. 事業者別變

縣別	事業者名	認可容量 (K. V. A) (K. W)	變				容量	電		
			製造者名	周波	相波却	數法		一	次	
香川	高松通電氣	(電鐵) (供給) 100	コ 日	ア 立	三 相	六 相	60 冷	110	3,150 3,000 2,850	
	高松	1,800	セ 芝	ル 浦	單 相	60 冷	600	33,000		
	坂出	3,300	同	同	單 水	相 60 冷	1,100	33,000		
	丸龜	1,350	セ シ	メ ン ス	ル シ ユ ツ ケ ル ト	同	同	450	33,000	
	栗林	10,380	コ 芝	ア 浦	同	同	同	6,000	66,000 63,000 60,000	
	善通寺	1,500	同	同	單 自	相 60 冷	500	33,000		
	観音寺	4,500	コ 安	ア 川	同	同	同	1,500	33,000	
	今橋	500	同	同	同	同	同	同	同	
	三本松	450	コ 芝	ア 浦	同	同	同	150	33,000	
	琴平鐵道 善宮	金藏寺	300	同	同	同	同	同	同	
琴平電鐵	畑田	(電鐵) (供給) 600 210	コ シ	メ ン ス	ア シ ユ ツ ケ ル ト	一 次	三 六 相	60 冷	1,020	33,000
	同	同	コ 安	ア 川	單 自	相 60 冷	70	33,000		
琴平急行電鐵	高柳	250	コ 日	ア 立	一 次	三 六 相	60 冷	270	3,300 3,150 3,000	

電所内設備 (續)

器	電動發電機、回轉變流器、水銀整流器、同期進相機、							筒	數			
	二	次	結線法 (接地抵抗)	種製造者	類名	周波	相波却			容(K. W)	交流側	直電側
380	△-△	回轉變流器	日立	日立	三	相	60	100	380	600	(變) (回)	1 1
3,450 3,300 3,150	△-△	-	-	-	-	-	-	-	-	-	-	3
3,450 3,300 3,150	△-△	-	-	-	-	-	-	-	-	-	-	4
3,510 3,350 3,190	△-△	-	-	-	-	-	-	-	-	-	-	3
33,000	▽-▽	-	-	-	-	-	-	-	-	-	-	3
3,450 3,300 3,150	△-△	-	-	-	-	-	-	-	-	-	-	7
3,450 3,300 3,150	△-△	-	-	-	-	-	-	-	-	-	-	3
3,450 3,300	△-△	電動發電機	安	安	三	相	60	7.46	200	170	(變) (電)	4 2
-	-	電動發電機	ウエネチング	ハウスマ	三	相	60	500	3,000	600	-	1 2
3,450 3,300 3,150	△-△	-	-	-	-	-	-	-	-	-	-	3
-	-	電動發電機	日立	日立	三	相	60	100 200	3,000	600	-	2 2
1,200	△-△	水銀整流器	シエメン	ス	六	相	60	600	1,200	1,500	(變) (整)	2 3
3,300	△-△	-	-	-	-	-	-	-	-	-	-	4
452	△-△	回轉變流器	日立	日立	六	相	60	250	445	600	(變) (回)	2 2

9. 事業者別變

縣別	事業者名	認可容量 (K. V. A) (K. W)	變 壓						電	
			製造者名	周冷	相波却	敷法	容 量	電		
								一	次	
香川	土庄	900	セ川	ル北	單自	相	60冷	300	10,000 9,000 8,000	
	豐島	30	コ川	ア北	同			10	21,000 19,000 10,500 9,500	
愛媛	石井	2,700	セ川	ル北電	單水	相	60冷	900	30,000 27,000	
	郡中	1,200	コ川	ア北電	單自	相	60冷	400	31,000 29,000 27,000	
	大洲	1,200	コ京	ア都電	同			400	31,000 29,000 27,500	
	今治	6,000	セ川	ル北電	單水	相	60冷	1,000	30,000 29,000 26,000	
	西條	1,350	セ川	ル北	同			450	30,000 28,000 25,000	
	新居濱	1,200	セ京	ル都電	單自	相	60冷	400	31,000 29,000 27,000	
	朝美	(供給用) 2,825	セ川	ル北電	單水	相	60冷	900	30,000 27,000	
		(電鐵用) 1,600	コB.	アB. C.	三相自	六相	60冷	875	31,500 30,000 28,500	
			コG.	アE	單自	相	25冷	75	3,120 2,800	
	廣田	255	コ安	ア川	單水	相	60冷	85	32,000 29,000	
川之石	1,200	コG.	アE	單自	相	60冷	400	30,000 29,000 28,000 26,000		
出日	225	コ大	ア阪電	同			75	33,000 30,000 29,000 28,000		
		セ奥	ル村	單水	相	60冷	100	33,000 31,500 30,000 11,000 10,500 10,000		

電 所 内 設 備 (續)

二 次 壓	結 線 法 (接地抵抗)	電 動 發 電 機、回 轉 變 流 器、水 銀 整 流 器、同 期 迎 相 機						筒 數
		種 類	製 造 者 名	周 波 數	容 量 (K. W)	交 流 側 電 壓	直 流 側 電 壓	
3,300 3,150 3,000	△-△							4
3,450 3,300 3,150	△-△							3
3,400 3,300 3,200	△-△							3
3,400 3,300 3,200	△-△							3
3,400 3,300 3,200	△-△							3
3,300 3,180	△-△							7
3,450 3,300 3,150	△-△							4
3,400 3,300 3,200	△-△							4
3,400 3,300 3,200	△-△	周波數變換機 大阪電機	三三相	25 60	(K.V.A) 350	3,300	(變壓器) (變換器)	3 1
500	△-Y	水銀整流器 B. C.	六相	60	600	500	600 (變) (整)	2 2
		回轉變流機 G. E.	三三相	60	400	350	600 (變) (回)	6 2
3,450 3,300 3,150	△-△							3
3,400 3,300 3,200	△-△							3
3,500 3,300 3,100	△-△							4
3,300	△-△							3

9. 事業者別變

縣別	事業者名	認可容量 (K. V. A.) (K. W.)	變壓				電				
			製造者名	周波	相波却	數法	容量	一 次			
愛媛	菊 間	375	コ川	ア北	單自	相	60冷	125	30,000 28,000 25,000		
	卯 之 町	600	セ奥	ル村	同			200	32,000 31,500 30,000 11,000 10,500 10,000		
	伊豫鐵道電氣	御 莊	360	セ才	賀電	ル氣	單水	相	60冷	120	5,493 5,562
	伊豫鐵道電氣	八 幡 濱	1,200	同			單水	相	60冷	400	33,000 31,500 30,000 11,000 10,500 10,000
	伊豫鐵道電氣	三 瓶	2,250	セ川	ル北	同				750	30,000 28,000 25,000
	土佐吉野川水力電氣	第 三	130			單自	相	30冷	35	3,300	
		星 越	2,250	セ川	ル北	單水	相	60冷	750	33,000 30,000 28,000 26,000	
新 居 濱		16,110	コ住友別子	ア鐵山	同				3,000	66,000 63,000 60,000	
											同
同	同	同	單水	相	30冷	11,000	18,000				
同	同	同	同	同				620	10,000		

電 所 内 設 備 (續)

器	電動發電機、相轉變流器、水銀整流器、同期進相機							筒 數
	二 次	結 線 法 (接地抵抗)	種 類	周 波 數	容 量 (K. W.)	交 流 側	直 流 側	
3,450 3,300 3,150	△-△	-	-	-	-	-	-	4
3,300	△-△	-	-	-	-	-	-	3
1,905 1,992	人-人	-	-	-	-	-	-	3
1,905 1,992	-	-	-	-	-	-	-	1
3,300	△-△	-	-	-	-	-	-	3
32,000 30,400 28,700 31,300 29,700 28,100	△-△	-	-	-	-	-	-	4
3,450 3,300 3,150	△-△	-	-	-	-	-	-	3
3,450 3,300 3,150	△-△	-	-	-	-	-	-	4
3,300 3,150	△-△	-	-	-	-	-	-	3
370	△-△	回轉變流機	三 相	30	100 30	370	600	(變) (回)
3,500 3,300	△-△	-	-	-	-	-	-	3
3,300 3,450 11,000	△-△	周波數變換機 三菱電機	三 相	30 60	(K. V. A) 3,000	60~3,450 30~3,450	-	(各變壓器) (變換機)
3,450	人-△	-	-	-	-	-	-	-
11,000	△-△	周波數變換機 三菱電機	三 相	30 60	1,000	60~3,450 30~3,300	-	3,000K. V. A1 1,000K. V. A2
3,300	人-△	-	-	-	-	-	-	-

10. 事業者別電線路

縣別	事業者名	種別	電線路互長(軒)			電線路		
			送電線路	配電線路	計	低壓	高壓	特高壓
鳥取	伯陽電鐵	架地	7.40	—	7.40	—	22.20	—
	鳥取電燈	架地	48.60	693.23	741.83	761.79	1,412.24	145.80
	大江電燈	架地	—	17.62	17.62	20.74	57.18	—
	米子電車軌道	架地	—	8.09	8.09	8.09	—	—
	山陽水力電氣	架地	120.00	38.80	158.80	42.30	72.00	610.80
	計	架地	176.00	757.74	933.74	832.92	1,563.62	756.60
鳥根	一畑電氣鐵道	架地	—	45.13	45.13	3.15	45.13	—
	出雲電氣	架地	442.40	4,592.16 0.02	5,037.56 0.02	7,141.44	7,031.68	1,418.89
	島前電氣	架地	—	31.71	31.71	12.70	53.93	—
	額原村	架地	—	61.21	61.21	100.78	57.96	—
	隱岐電氣	架地	—	85.16	85.16	66.49	185.95	—
	大根島電燈	架地	—	12.50	12.50	16.64	22.87	—
	都万電氣	架地	—	20.60	20.60	13.04	36.38	—
	都茂村	架地	—	30.41	30.41	25.04	13.17	—
	來島村	架地	—	78.65	78.65	88.21	89.82	—
	鳥根電力	架地	17.40	291.70	309.10	427.20	490.30	52.20
	廣瀬鐵道	架地	—	—	—	—	—	—
	西見上村	架地	—	44.91	44.91	23.82	21.09	—
	計	架地	459.80	5,294.14 0.02	5,756.94 0.02	7,918.49	8,038.28	1,471.09
岡山	中國稻荷山鋼索鐵道	架地	—	—	—	—	—	—
	中國合同電氣	架地	430.50 4.90	5,522.50 5.60	5,953.00 10.50	8,060.20 1.80	8,472.80 37.60	1,547.10 14.50
	岡山電燈	架地	—	358.80 0.77	358.80 9.27	730.70 0.20	898.50 1.87	— 25.50
	岡山電氣軌道	架地	—	—	—	—	—	—
	加茂水力電氣	架地	—	49.20	49.20	66.70	48.40	—
	久米水力電氣	架地	—	40.80 0.06	40.80 0.06	57.90 0.09	60.10 0.02	—

互長延長及支持物

延長(軒)			支持物數				柱上變壓器		
饋電線	電車線	計	木柱	鐵柱	鐵塔	コンクリート柱	計	個數	容量
19.50	19.10	60.80	897	—	—	—	897	—	—
—	—	2,319.83	16,335	59	9	—	16,403	1,364	4,647.25
—	—	77.92	382	—	—	—	382	33	70.25
—	7.77	15.86	419	—	—	—	419	—	—
—	—	725.10	924	—	638	—	1,562	48	125.00
19.50	26.87	3,199.51	18,957	59	647	—	19,663	1,445	4,842.50
44.40	46.14	138.82	15	3,673	—	—	3,688	—	—
—	—	15,592.01	98,610	2,717	14	—	101,341	6,949	18,890.03
—	—	66.63	615	—	—	—	615	20	26.50
—	—	158.74	1,312	—	—	—	1,312	62	99.20
—	—	252.44	1,702	—	—	—	1,702	90	161.50
—	—	39.51	300	—	—	—	300	25	45.00
—	—	49.42	380	—	—	—	380	11	14.00
—	—	38.21	620	—	—	—	620	26	57.50
—	—	168.03	1,776	—	—	—	1,776	58	86.00
—	—	969.70	5,841	72	—	—	5,913	336	462.50
6.44	9.82	16.26	383	—	—	—	383	—	—
—	—	44.91	668	—	—	—	668	25	59.00
50.84	55.96	17,534.68	112,222	6,462	14	—	118,698	7,602	19,901.23
—	0.48	0.48	—	22	—	—	22	—	—
—	—	18,080.10 53.90	108,412	687	1,353	—	110,452	9,457	30,817.95
—	—	1,629.20 27.57	8,440	66	—	—	8,506	2,031	11,086.00
6.08	18.24	24.32	113	283	—	—	396	—	—
—	—	115.10	971	—	—	—	971	37	51.50
—	—	118.00 0.11	760	—	—	—	760	46	59.00

10. 事業者別電線路

縣別	事業者名	種別	電線路延長(軒)			電線路		
			送電線路	配電線路	計	低 壓	高 壓	特 高 壓
岡山	作陽水力電氣	架地	—	129.19	129.19	145.80	224.24	—
	山陽中央水電	架地	259.21	1,522.56 3.20	1,781.77 3.20	2,101.67 0.47	2,135.03 4.22	1,151.79
	北木電氣	架地	—	15.36	15.36	23.29	22.37	—
	湯原水電	架地	—	57.94	57.94	68.18	106.91	—
	計	架地	698.21 13.40	7,696.35 11.99	8,394.56 25.39	11,254.44 2.56	11,968.35 48.44	2,698.89 40.00
廣島	東城水力電氣	架地	—	56.10	56.10	77.80	62.10	—
	竹 仁 村	架地	—	57.20	57.20	57.60	28.80	—
	兩備鐵道	架地	—	—	—	—	—	—
	大崎電氣	架地	—	23.34	23.34	25.31	41.99	—
	尾道鐵道	架地	—	—	—	—	—	—
	根野村	架地	—	33.28	33.28	49.28	22.88	—
	久芳村	架地	—	32.00	32.00	51.20	22.40	—
	藝南電氣軌道	架地	—	—	—	—	—	—
	廣島瓦斯電軌	架地	2.80	22.80	25.60	—	—	—
	廣島電氣	架地	1,628.41 13.50	18,407.76 19.80	20,036.17 33.30	27,516.15	29,485.38 47.40	6,185.23 47.70
	瀬戸内海横断電力	架地	17.53	274.44	291.97	351.42	439.92	52.60
計	架地	1,648.74 13.50	18,906.92 19.80	20,555.66 33.30	28,128.76	30,103.47 47.40	6,237.83 47.70	
山口	東邦電力下關支店	架地	15.10	698.60	711.90	1,025.10	1,377.20	82.10
	角島電氣	架地	—	9.97	9.97	14.16	12.25	—
	山口縣	架地	401.55 1.87	4,516.33 2.97	4,917.89 4.84	7,144.43 0.15	7,058.92 4.62	1,832.92 4.15
	山陽電氣軌道	架地	8.55	—	8.55	46.91	50.71	—
	美禰水力電氣	架地	—	75.08	75.08	110.15	94.41	—
	見島電燈	架地	—	6.47	6.47	6.93	9.01	—
	宇部鐵道	架地	—	—	—	—	—	—

延長延長及支持物(續)

延長(軒)			支持物數					柱上變壓器	
微電線	電車線	計	木柱	鐵柱	鐵塔	コンクリート柱	計	個數	容量
—	—	370.04	2,832	—	—	—	2,832	105	110.00
—	—	5,388.49 4.69	32,991	351	845	—	34,187	2,336	6,610.40
—	—	45.66 4.73	360	—	—	—	360	22	47.00
—	—	175.09	1,186	—	—	—	1,186	48	64.00
6.08	18.72	25,946.48 91.00	156,065	1,409	2,198	—	159,672	14,082	48,845.85
—	—	139.90	1,102	—	—	—	1,102	79	214.50
—	—	86.40	621	—	—	—	621	27	68.00
17.40	25.70	43.10	1,053	116	—	—	1,169	—	—
—	—	67.30	561	—	2	—	563	36	93.00
16.70	18.50	35.20	1,331	—	—	—	1,331	—	—
—	—	72.16	357	—	—	—	357	18	40.00
—	—	73.60	629	—	—	—	629	19	32.000
12.40	26.50	38.90	810	87	—	—	897	—	—
55.51	78.40	133.91	3,321	141	23	148	3,633	—	—
12.40	13.80	63,212.96 95.10	226,822	1,000	1,122	46	228,990	20,285	85,560.90
—	—	843.34	5,647	52	3	—	5,702	646	1,433.00
114.41	162.90	64,745.77 95.10	242,254	1,396	1,150	194	244,994	21,110	87,441.40
—	—	2,493.10	13,473	23	5	105	13,606	1,853	10,678.20
—	—	26.41	174	—	3	—	177	4	10.00
—	—	16,036.28 8.93	89,942	997	1,025	18	91,982	7,689	26,176.30
10.53	18.82	67.62	1,677	—	—	—	1,677	—	—
—	—	204.56	1,426	—	—	—	1,426	68	118.00
—	—	15.94	131	—	—	—	131	5	17.00
32.80	36.91	69.71	1,235	11	—	—	1,246	—	—

10. 事業者別電線路

縣別	事業者名	種別	電線路互長(軒)			電線路		
			送電線路	配電線路	計	低 壓	高 壓	特 高 壓
山口	宇部電氣鐵道	架地	—	—	—	—	—	—
	計	架地	425.20 1.87	5,576.45 2.97	5,729.86 4.84	8,347.68 0.15	8,572.50 4.62	1,915.02 4.15
香川	飯野電燈	架地	—	71.68	71.68	104.00	68.48	—
	高松電氣軌道	架地	—	179.64	179.64	297.84	224.35	—
	屋島登山鐵道	架地	—	0.80	0.80	1.60	4.90	—
	琴平電鐵	架地	6.10	156.30	162.40	212.10	245.50	18.30
	琴平參宮電鐵	架地	4.67	8.98	13.65	—	40.95	—
	琴平急行電鐵	架地	4.00	—	4.00	—	12.00	—
	讚岐電氣	架地	—	80.65	80.65	105.90	98.83	—
	四國水力電氣	架地	185.21	1,728.02 4.06	1,913.23 4.06	2,921.65 11.76	3,193.72 14.96	943.53
	鹽入水力電氣	架地	—	116.37	116.37	134.63	98.10	—
	島電氣	架地	—	193.14	193.14	205.48	360.32	—
	八栗登山鐵道	架地	—	7.00	7.00	1.30	2.00	—
計	架地	199.98	2,542.58 4.06	2,742.56 4.06	3,984.50 11.76	4,349.15 14.96	961.83	
愛媛	伊豫鐵道電氣	架地	517.50	3,693.00 2.10	4,210.50 2.10	5,566.30	6,532.60 6.30	2,039.60
	土佐吉野川水力電氣	架地	62.18 0.02	122.22 0.05	184.40 0.07	140.39	320.52 0.09	324.86
	大島電氣	架地	—	3.20 1.00	3.20 1.00	2.30	8.55 3.00	—
	南海水力電氣	架地	46.40	290.90	337.30	287.10	479.80	133.44
	直瀬水力電氣	架地	—	40.70	40.70	51.30	52.70	—
	中島電氣	架地	—	25.50	25.50	33.80	37.50	—
	久万町	架地	—	36.34	36.34	43.74	19.46	—
	弘形電氣	架地	—	47.20	47.20	43.00	64.10	—
	喜多電氣	架地	—	39.19	39.19	54.06	49.16	—
計	架地	626.08 0.02	4,298.25 3.15	4,924.33 3.17	6,221.99	7,564.39 9.39	2,497.90	

互長延長及支持物(續)

延長(軒)			支持物數				柱上變壓器		
饋電線	電車線	計	木柱	鐵柱	鐵塔	コンクリート柱	計	個數	容量
7.84	12.88	20.72	586	—	—	—	586	—	—
43.33	55.73	18,922.55 8.93	108,644	1,031	1,033	123	110,831	9,619	36,999.50
—	—	172.48	1,267	—	—	—	1,267	75	130.50
20.91	24.45	567.55	3,458	3	—	—	3,461	139	353.50
—	1.80	8.30	1	56	—	—	57	—	—
31.30	35.50	542.70	2,459	2,469	42	—	4,970	148	250.90
27.70	39.62	108.27	2,097	—	—	—	2,097	—	—
14.90	17.10	44.00	874	10	—	—	884	—	—
—	—	204.73	1,850	—	—	—	1,850	83	163.00
26.07	25.03	7,110.00 26.72	35,584	387	1,000	—	36,971	4,811	17,797.55
—	—	232.73	1,725	—	—	—	1,725	106	128.50
—	—	565.80	3,442	—	—	—	3,442	350	910.54
—	0.70	4.00	1	20	—	—	21	—	—
120.88	144.20	9,560.56 26.72	52,758	2,945	1,042	—	56,745	5,712	19,734.49
28.40	21.50	14,188.40 6.30	81,234	1,997	1,174	102	84,507	9,900	40,335.75
—	—	785.77 0.09	2,688	381	85	—	3,154	141	461.50
—	—	10.85 3.00	53	—	—	—	53	8	19.00
—	—	900.34	6,699	1	—	—	6,700	333	657.75
—	—	104.00	802	—	—	—	802	31	45.00
—	—	71.30	538	—	—	—	538	24	52.00
—	—	63.20	776	—	—	—	776	51	129.00
—	—	107.10	1,002	—	—	—	1,002	43	82.50
—	—	103.22	687	—	—	—	687	32	38.00
28.40	21.50	16,334.18 9.39	94,479	2,379	1,259	102	98,219	10,563	41,820.50

11. (地方別)事業者別軌道延長及車輛數 延長ハ新ヲ重
量ハ延ヲ單位トス

縣別	事業者名	軌道延長			軌道ノ 延長	電 車			備 考
		單 線	複 線	計		種 類	臺 數	一臺ノ 重 量	
鳥取	伯陽電鐵	17.90	—	17.90	19.10	客車「ボギー」車 客車四輪車 客車附隨四輪車 貨車附隨車	2 3 1 4	13,500 11,500 6,410 3,935	
	米子電車軌道	7.77	—	7.77	8.09	客車四輪車	6	8,800	
	計	25.67	—	25.67	27.19	客車四輪車 客車「ボギー」車 客車附隨四輪車 貨車附隨車	9 2 1 4		
島根	一期電氣鐵道	45.62	—	45.62	48.75	電氣機關車 客車「ボギー」車 附隨「ボギー」車 貨車附隨四輪車	1 9 1 8	30,000 33,030 25,500 8,480 6,620 7,100 5,790	
	廣瀬鐵道	8.53	—	8.53	9.82	客車「ボギー」車 客車四輪車 客車附隨車 貨車附隨四輪車	2 1 2 7	10,005 13,000 7,500 10,000	
	計	54.15	—	54.15	58.57	電氣機關車 客車「ボギー」車 附隨「ボギー」車 客車四輪車 客車附隨車 貨車附隨四輪車	2 11 1 1 2 7		
岡山	中國稻荷山鋼索鐵道	0.48	—	0.48	0.48	客車附隨車 「ボギー」四輪車	2	6,000	
	岡山電氣軌道	0.96	4.00	4.96	9.12	客車四輪車 貨車四輪車	32 1	7,000 6,000	
	計	1.44	4.00	5.44	9.60	客車附隨車 「ボギー」四輪車 客車四輪車 貨車四輪車	2 32 1		
廣島	兩備鐵道	22.00	—	22.00	25.70	客車「ボギー」車 貨車附隨四輪車	20 34	5,500 5,200 6,300 3,000 4,100 4,400	
	尾道鐵道	16.64	—	16.64	18.50	客車四輪車 客車附隨四輪車 貨車四輪車 貨車附隨四輪車	4 2 2 5	11,100 8,800 9,100 5,000	
	藝南電氣軌道	—	5.70	5.70	11.40	客車四輪車	37	11,200 8,100 6,100	
	廣島瓦斯電氣	4.50	24.80	29.30	54.10	客車四輪車 客車「ボギー」車 貨車四輪車	100 20 2	7,620 7,990 8,130 9,430 9,780 16,650 16,250 20,300	
	計	43.14	30.50	73.64	109.70				

11. (地方別)事業者別軌道延長及車輛數 延長ハ新ヲ重
量ハ延ヲ單位トス (續)

縣別	事業者名	軌道延長			軌道ノ 延長	電 車			備 考
		單 線	複 線	計		種 類	臺 數	一臺ノ 重 量	
廣島	廣島電氣	13.80	—	13.80	13.80	客車「ボギー」車	5	17,780	
	計	56.94	30.50	87.44	123.50	客車「ボギー」車 客車四輪車 客車附隨四輪車 貨車四輪車 貨車附隨四輪車	45 141 2 4 39		
山口	山陽電氣軌道	1.58	6.86	8.44	15.31	客車「ボギー」車 客車四輪車	3 16	15,700 10,000	
	宇部鐵道	33.63	—	33.63	36.91	客車「ボギー」車 客車附隨車	5 2	28,740 29,460 25,400	
	宇部電氣鐵道	10.46	—	10.46	12.88	電氣機關車 客車「ボギー」車 客車四輪車 貨車四輪車	1 2 2 18	22,000 22,800 28,750 11,100 9,500 6,500 5,070	
計	45.67	6.86	52.53	65.10	電氣機關車 客車「ボギー」車 客車四輪車 客車附隨車 貨車四輪車	1 7 2 2 18			
香川	高松電氣軌道	14.30	—	14.30	14.30	客車四輪車 貨車四輪車	9 2	5,000 5,000	
	八栗登山鐵道	0.60	0.10	0.70	0.80	客車四輪車	2	7,000	
	屋島登山鐵道	0.80	—	0.80	0.90	客車四輪車	2	10,000	
	琴平電鐵	30.10	1.20	31.30	32.50	客車「ボギー」車 客車附隨車	10 3	25,400 18,800	
	琴平急行電鐵	15.60	—	15.60	15.60	客車「ボギー」車	6	23,230	
	琴平參宮電鐵	14.17	12.21	26.38	38.59	客車「ボギー」車 客車四輪車	4 22	17,500 6,600	
四國	四國水力電氣	14.27	2.41	16.68	20.63	客車「ボギー」車 客車四輪車 客車四輪車 貨車四輪車	6 12 3 1	18,300 9,145 7,620 4,572	
	計	89.84	15.92	105.76	123.32	客車四輪車 客車「ボギー」車 客車附隨車 貨車四輪車	50 26 3 3		
愛媛	伊豫鐵道電氣	16.10	2.10	18.20	22.20	客車四輪車 客車「ボギー」車	20 10	7,100 6,300 31,380 31,600	
	計	16.10	2.10	18.20	22.20	客車四輪車 客車「ボギー」車	20 10		

12. 事業者別電燈需用状況

縣別	事業者名	需用家數			電燈個數		總燭光數	總電氣力 (KW)		總燈數=對スル從量燈ノ比較	一需用家平均	
		總數	內從量	內併用	總數	內從量		總數	內從量		燈數	燭光數
鳥取	鳥取電燈	30,026	863	—	80,276	13,797	1,056,122	1,394.63	186.94	17.18	2.67	35.17
	大江電燈	730	5	—	1,653	77	19,045	25.66	1.07	0.04	2.26	26.09
	山陽水力電氣	906	—	—	2,794	—	41,724	49.08	—	—	3.08	46.05
	計	31,662	868	—	84,723	13,874	1,116,891	1,469.37	188.01	16.37	2.67	35.27
島根	出雲電氣	114,088	3,360	—	291,088	48,333	3,643,151	4,426.80	579.90	16.60	2.55	31.93
	島前電氣	1,046	—	6	1,426	69	15,699	19.70	1.54	4.83	1.36	15.00
	頓原村	643	65	28	2,528	1,147	30,107	40.49	24.51	45.37	3.93	46.82
	隱岐電氣	2,816	5	—	5,183	153	63,368	79.21	4.60	2.95	1.84	22.50
	大根島電燈	938	1	—	2,366	14	26,801	33.62	1.80	0.59	2.52	28.57
	都万電氣	413	—	—	640	—	7,014	8.77	—	—	1.54	16.98
	都茂村	437	13	16	920	316	8,835	11.04	—	34.34	2.10	20.21
	來島村	580	77	11	1,854	871	29,635	37.83	21.52	46.97	3.19	51.09
	島根電力	5,789	76	26	12,782	1,544	149,292	225.20	23.40	12.07	2.20	25.78
	西見上村	532	—	—	1,259	—	10,056	14.00	—	—	2.36	18.90
	中村	—	—	—	—	—	—	—	—	—	—	—
	計	127,282	3,597	87	320,046	52,447	3,983,958	4,896.66	657.27	16.38	2.51	31.30
岡山	中國合同電氣	187,180	5,460	3,387	492,618	119,735	6,089,030	7,753.90	1,612.60	24.30	2.63	32.53
	岡山電燈	38,925	11,587	—	212,263	136,496	3,192,272	4,007.00	2,729.80	64.30	5.45	82.01
	加茂水力電氣	1,139	24	9	2,587	468	27,596	35.80	6.10	18.09	2.27	24.22
	久米水力電氣	794	45	—	2,033	500	24,381	31.30	6.50	24.59	2.56	30.70
	作陽水力電氣	2,414	39	—	4,404	447	49,380	70.90	6.70	1.01	1.82	20.45
	山陽中央水電	43,738	2,510	—	111,085	30,485	1,427,728	1,953.01	593.08	2.74	2.74	32.64
	北本電氣	1,102	—	—	1,497	—	17,138	21.59	—	—	1.62	15.55
	湯原水電	1,021	48	—	2,104	266	22,463	33.20	4.00	1.26	2.06	22.00
計	276,313	19,713	3,396	828,591	288,397	10,849,988	13,906.70	4,958.78	34.80	3.00	39.26	
廣島	東城水力電氣	1,205	103	—	4,264	1,452	52,589	70.10	30.40	34.05	3.53	43.64
	大崎電氣	2,787	111	—	4,561	734	54,455	69.63	21.31	16.09	1.63	19.53
	竹仁村	413	28	—	965	344	11,049	14.14	6.08	35.64	2.33	26.75
	根野村	498	14	—	1,078	131	11,154	13.94	4.11	12.15	2.16	22.39
	久芳村	432	74	—	972	420	10,093	12.24	5.40	43.20	2.25	32.36

12. 事業者別電燈需用状況 (續)

縣別	事業者名	需用家數			電燈個數		總燭光數	總電氣力 (KW)		總燈數=對スル從量燈ノ比較	一需用家平均	
		總數	內從量	內併用	總數	內從量		總數	內從量		燈數	燭光數
廣島	廣島電氣	425,312	24,175	21,455	1,353,844	429,166	22,435,440	31,230.10	14,963.80	31.69	3.18	52.75
	瀬戸内海電力	17,229	137	—	27,237	2,443	349,053	446.74	57.25	8.96	1.58	20.25
	計	447,876	24,642	21,455	1,592,921	434,690	22,923,833	31,856.89	15,088.35	31.20	3.11	26.32
山口	東邦電力店	43,440	6,128	—	154,695	73,318	2,784,777	3,382.90	1,613.00	47.39	3.56	64.10
	角島電氣	285	18	—	569	149	7,132	9.41	2.93	26.18	1.99	25.02
	山口縣	162,885	9,399	—	444,287	114,491	6,713,534	8,816.40	3,377.60	25.76	2.72	41.21
	美禰水力電氣	1,449	25	—	2,967	286	37,574	47.00	8.10	9.63	2.72	25.93
	見島電燈	352	2	2	558	42	6,737	9.43	0.63	7.52	1.58	19.13
	計	208,411	15,572	2	603,076	188,286	9,549,754	12,265.14	5,002.26	31.22	2.89	45.82
香川	飯野電燈	2,245	66	—	3,219	598	52,872	69.90	16.30	5.38	1.43	23.55
	高松電氣軌道	5,137	356	—	10,527	3,728	153,100	198.82	104.21	2.82	2.04	29.80
	琴平電鐵	4,485	139	—	7,148	1,851	105,388	132.30	42.50	3.86	1.59	23.49
	讃岐電氣	3,198	173	—	4,849	1,505	72,231	91.14	32.46	3.22	1.51	22.58
	四國水力電氣	120,912	12,400	—	380,295	151,171	4,641,760	5,833.84	3,258.52	2.51	3.14	38.38
	鹽入水力電氣	1,780	74	—	2,770	813	29,484	42.14	12.19	3.40	1.55	16.56
	島電氣	9,987	652	—	20,281	6,246	295,091	382.47	130.06	3.24	2.03	29.54
計	147,774	13,860	—	429,089	165,912	5,349,926	6,750.61	3,696.24	24.43	13.29	183.90	
愛媛	伊豫鐵道電氣	207,067	4,091	5,793	539,382	133,379	9,172,611	11,912.80	3,936.00	4.04	2.60	44.29
	土佐吉野川水力電氣	599	3	—	1,045	46	12,776	16.10	0.80	22.71	1.74	21.32
	大島電氣	225	—	—	331	—	4,195	5.77	—	—	1.47	18.64
	南海水力電氣	656	8	12	1,308	229	17,779	22.20	5.30	5.71	1.99	27.10
	直瀬水力電氣	561	7	—	969	90	10,113	12.63	1.27	10.76	1.72	18.02
	中島電氣	1,247	14	1	1,963	201	25,540	35.60	5.80	9.76	1.57	20.48
	久万町	1,096	56	—	2,779	702	30,007	37.60	8.80	3.95	2.53	27.37
	弘形電氣	721	—	—	1,573	—	21,977	25.60	—	—	2.18	50.48
喜多電氣	463	11	1	988	78	13,663	17.10	1.30	12.02	2.02	29.50	
計	212,635	4,190	5,807	550,288	134,725	9,303,661	12,085.40	3,959.27	68.95	36.82	237.20	

13. 事業 者 別 電

縣 別	事 業 者 別	電 動 機				機		一需用家 平 均 馬 力 數
		需 用 家 數		個 數		總 馬 力 數	換 算 電 氣 力 (KW)	
		總 數	內 從 量	總 數	內 從 量			
鳥 取	鳥 取 電 燈	605	137	655	146	1,727.25	1,288.40	2.12
	大 江 電 燈	6	5	6	5	25.00	18.65	4.16
	山 陽 水 力 電 氣	6	—	18	—	94.00	69.90	15.60
	計	617	142	679	151	1,846.25	1,376.95	2.99
島 根	出 雲 電 氣	2,145	1,266	2,217	1,304	5,707.00	4,257.40	2.66
	額 原 村	38	13	38	13	54.75	40.70	1.44
	隱 岐 電 氣	2	1	2	1	2.40	1.67	1.20
	都 茂 村	6	4	6	4	12.25	9.13	2.04
	來 島 村	10	1	13	1	4.25	3.16	0.42
	島 根 電 力	43	14	45	15	67.40	50.90	1.56
	西 見 上 村	1	1	1	1	5.00	15.00	5.00
	計	2,245	1,300	2,322	1,339	5,853.05	4,377.96	2.60
岡 山	中 國 合 同 電 氣	2,909	1,439	3,137	2,120	12,299.25	9,173.30	4.22
	岡 山 電 燈	971	971	1,091	1,091	4,833.50	3,605.80	4.98
	加 茂 水 力 電 氣	—	—	—	—	—	—	—
	山 陽 中 央 水 電	747	287	752	286	2,375.25	1,770.20	3.17
	湯 原 水 電	—	—	—	—	—	—	—
	計	4,627	2,697	4,980	3,497	19,508.00	14,549.30	4.21
廣 島	東 城 水 力 電 氣	19	—	25	—	85.50	63.70	4.50
	大 崎 電 氣	3	—	3	—	6.00	4.47	2.00
	竹 仁 村	7	7	5	5	30.00	22.38	4.28
	根 野 村	2	2	2	2	20.00	14.92	10.00
	廣 島 電 氣	7,790	6,562	9,064	7,889	34,690.40	25,907.20	4.45

力 需 用 狀 況

其 他 / 電 氣 裝 置			電 氣 事 業 者 供 給		總 電 氣 力 (KW)			
需 用 家 數	裝 置 個 數	電 氣 力 (KW)	需 用 家 數	電 氣 力 (KW)	晝 間	夜 間	晝 夜 間	合 計
348	343	1,414.00	2	520.00	1,394.70	253.10	1,574.60	3,222.40
—	—	—	—	—	18.65	—	—	18.65
1	1	3.70	4	5,500.00	47.50	—	5,526.10	5,573.60
349	344	1,417.70	6	6,020.00	1,460.85	253.10	7,100.70	8,814.65
450	450	3,880.20	2	6,020.00	4,253.00	19.80	9,884.80	14,157.60
—	—	—	—	—	14.80	11.90	14.00	40.70
—	—	—	—	—	—	1.67	—	1.67
1	1	2.00	—	—	9.78	—	—	9.78
18	5	5.60	—	—	2.98	—	5.60	8.58
10	9	9.30	1	670.00	59.80	0.40	670.00	730.20
—	—	—	—	—	15.00	—	—	15.00
479	465	3,897.10	3	6,690.00	4,355.36	33.77	10,574.40	14,963.53
3,070	3,070	4,934.50	52	17,891.80	2,133.80	293.00	29,582.30	31,999.10
1,667	1,667	2,581.00	—	—	—	—	15,126.00	15,126.00
—	—	—	1	3.00	—	3.00	—	3.00
590	590	1,204.00	22	17,456.70	754.90	1,636.60	15,151.60	17,543.10
—	—	—	1	30.00	—	30.00	—	30.00
5,327	5,327	8,719.50	76	35,381.50	2,888.70	1,962.60	59,859.90	64,701.20
—	—	—	—	—	60.40	—	—	60.40
—	—	—	—	—	—	—	—	—
—	—	—	—	—	29.84	—	—	29.84
—	—	—	—	—	14.92	—	—	14.92
9,459	12,722	38,395.50	18	4,035.00	59,246.60	533.00	57,569.10	117,348.70

13. 事業者別電

縣別	事業者別	電 動 機						一需用家 平均 馬力數
		需用家數		個 數		總馬力數	換算電氣力 (KW)	
		總 數	內 從 量	總 數	內 從 量			
廣島	瀬戸内海横断電力	228	228	228	228	552.00	427.22	2.42
	計	8,049	6,799	9,327	8,124	35,383.90	26,439.89	4.39
山口	東邦電力下關支店	887	813	986	895	8,886.00	3,692.22	5.51
	山 口 縣	3,078	2,678	3,267	2,824	7,299.37	5,444.80	2.37
	美 禰 水 力 電 氣	12	12	12	12	35.00	26.10	2.91
	計	3,977	3,503	4,265	3,731	12,220.37	9,163.12	3.07
香川	琴 平 電 鐵	3	—	7	—	23.00	17.10	7.66
	高 松 電 氣 軌 道	24	7	24	7	64.50	49.10	2.68
	四 國 水 力 電 氣	1,798	1,054	2,341	872	10,570.29	7,907.20	4.00
	島 電 氣	126	126	145	145	492.68	367.36	3.91
	計	1,951	1,187	2,517	1,024	11,150.47	8,340.76	3.99
愛媛	伊 豫 鐵 道 電 氣	5,907	3,196	4,838	2,403	14,783.86	11,028.80	2.50
	土佐吉野川水力電氣	3	3	7	7	65.75	49.00	21.91
	大 島 電 氣	2	—	2	—	4.00	3.00	2.00
	南 海 水 力 電 氣	6	1	6	1	19.30	14.40	3.21
	直 瀬 水 力 電 氣	2	—	2	—	12.50	9.30	6.25
	久 万 町	14	—	15	—	36.00	26.85	2.57
	弘 形 電 氣	1	—	1	—	10.00	7.50	10.00
* 計	5,935	3,200	4,871	2,411	14,931.41	11,138.85	2,515	

力 需 用 状 況 (續)

其他ノ電氣裝置			電氣事業者供給		總 電 氣 力 (KW)			
需用家數	裝置個數	電 氣 力 (KW)	需用家數	電 氣 力 (KW)	晝 間	夜 間	晝 夜 間	合 計
—	—	—	—	—	411.60	—	—	411.60
9,459	12,722	38,395.50	18	4,035.00	59,763.36	533.00	57,569.10	117,865.46
358	634	534.45	3	410.00	454.30	—	2,283.75	2,738.05
7,570	8,689	21,378.10	2	1,555.00	864.40	342.20	27,171.13	28,377.90
—	—	—	—	—	26.10	—	—	26.10
7,928	9,323	21,912.55	5	1,965.00	1,344.80	342.20	29,454.88	31,142.05
—	—	—	—	—	6.70	—	10.40	17.10
—	—	—	—	—	49.10	—	—	49.10
865	1,088	2,467.62	10	1,775.00	3,450.05	333.51	7,938.86	11,722.32
—	—	—	—	—	367.36	—	—	367.36
865	1,088	2,467.62	10	1,775.00	3,873.21	333.51	7,949.26	12,431.28
912	1,284	1,850.90	22	6,534.00	11,064.30	216.60	8,244.60	19,525.50
—	—	—	3	11,355.80	—	—	11,404.80	11,404.80
—	—	—	—	—	3.00	—	—	3.00
—	—	—	—	—	14.40	—	—	14.40
—	—	—	—	—	12.50	—	—	12.50
—	—	—	—	—	17.00	—	—	17.00
—	—	—	1	26.90	7.50	—	26.90	34.40
912	1,284	1,850.90	26	17,568.40	11,118.70	216.60	19,676.30	31,011.60

14. 事業者別用途別

種 別	鳥 取 縣					鳥 根 縣																		
	鳥取電燈		大江電燈		山陽水力	計		出雲電氣		頓原村		隱岐電氣		都茂村		鳥根電力		西見村		來島村		計		
	筒數	馬力數	筒數	馬力數		筒數	馬力數	筒數	馬力數	筒數	馬力數	筒數	馬力數	筒數	馬力數	筒數	馬力數	筒數	馬力數	筒數	馬力數	筒數	馬力數	筒數
製鐵								2	0.23														2	0.23
製鍊																								
其他																								
小計								2	0.23														2	0.23
肥料	4	7.0				4	7.0																	
製紙	2	2.0				2	2.0	14	13.10														14	13.10
硝子																								
製米	2	40.0				2	40.0	4	112.5														4	112.5
油	3	3.0				3	3.0	7	12.5														7	12.5
蠟								3	4.0														3	4.0
瓦斯																								
酸素																								
藥品								1	0.25														1	0.25
電氣化學	8	9.5				8	9.5																	
燐寸火藥																								
護膜																								
石鹼								1	2.00														1	2.00
鍍金	2	4.0				2	4.0	4	8.0														4	8.0
其他	2	2.0				2	2.0																	
小計	23	67.5				23	67.5	34	152.35														34	152.35
鑄物																								
鐵工鍛冶	37	45.0				37	45.0	108	247.0					1	1.0								109	248.00
造船								4	38.00														4	38.00
針																								
其他	2	1.5				2	1.5																	
小計	39	46.5				39	46.5	112	285.00					1	1.0								113	286.00

電動機筒數及馬力數

種 別	鳥 取 縣					鳥 根 縣																		
	鳥取電燈		大江電燈		山陽水力	計		出雲電氣		頓原村		隱岐電氣		都茂村		鳥根電力		西見村		來島村		計		
	筒數	馬力數	筒數	馬力數		筒數	馬力數	筒數	馬力數	筒數	馬力數	筒數	馬力數	筒數	馬力數	筒數	馬力數	筒數	馬力數	筒數	馬力數	筒數	馬力數	筒數
製綿	17	44.50				17	44.50									1	1.0						1	1.00
紡績																								
製絲	18	21.50				18	21.50	43	86.00							1	3.0						44	89.00
織物	1	1.0				1	1.0	7	25.00														7	25.00
足袋																								
莫大小																								
編物																								
其他																								
小計	36	67.00				36	67.00	50	111.00							2	4.0						52	115.00
清酒	23	87.5				23	87.5	17	22.50	3	7.0					3	8.0						23	37.50
冷藏								3	0.50														3	0.50
醬油								12	17.00														12	17.00
罐詰																								
茶								13	14.0														13	14.00
精製製粉	3	6.0				3	6.0	13	15.00														13	15.00
飲料水	13	12.50				13	12.50	8	13.00														8	13.00
菓子	1	1.0				1	1.0	28	16.50														28	16.50
豆腐	25	13.50				25	13.50	65	33.00														65	33.00
蒲鉾	13	17.00				13	17.00	136	78.50														136	78.50
其他								46	46.00														46	46.00
小計	78	137.50				78	137.50	341	256.00	3	7.0					3	8.0						347	271.00
揚水	30	95.00				30	95.00					1	0.4										1	0.40
印刷	7	13.0				7	13.0	54	62.25							3	2.0						57	66.50
送風								4	7.25														4	7.25
小細工	28	37.00				28	37.00	9	13.00														9	13.00
起重機																								
洗濯機	4	4.0				4	4.0	6	11.5														6	11.50
染色																								
其他								42	149.00														42	149.00
小計	69	149.00				69	149.00	115	243.00			10.40				3	2.0						119	245.40

14. 事業者別用途別

種別	鳥取縣						島根縣												
	鳥取電燈		大江電燈		山陽水力		計		出雲電氣		額原村	隱岐電氣	都茂村	島根電力	西見上村	來島村	計		
	筒數	馬力數	筒數	馬力數	筒數	馬力數	筒數	馬力數	筒數	馬力數	筒數	馬力數	筒數	馬力數	筒數	馬力數	筒數	馬力數	
發電																			
電氣器具																			
電氣機械	1	0.5			1	0.5	6	2.90									6	2.90	
電線																			
電氣實驗	6	7.0			6	7.0								2	2.3			2	2.3
充電	2	8.0			2	8.0	2	5.00										2	5.00
活動寫真																			
其他																			
小計	9	15.5			9	15.5	8	7.90						2	2.3			10	10.20
窯業																			
セメント																			
陶器																			
煉瓦							141	401.5									141	401.50	
煉炭	3	4.0			3	4.0	8	15.00									8	15.00	
骸炭																			
其他	16	17.0			16	17.0													
小計	19	21.0			19	21.0	149	416.50										149	416.50
土木工業																			
土工	2	2.0			2	2.0	20	28.75										20	28.75
石灰							1	1.00									1	1.00	
碎石																			
碎岩																			
運搬																			
其他	1	1.0			1	1.0													
小計	3	3.0			3	3.0	21	29.75										21	29.75
建築工業																			
升降機																			
木工	51	72.0			51	72.0													
其他							11	23.00										11	23.00
小計	51	72.0			51	72.0	11	23.00										11	23.00

電動機筒數及馬力數 (續)

種別	鳥取縣						島根縣																	
	鳥取電燈		大江電燈		山陽水力		計		出雲電氣		額原村	隱岐電氣	都茂村	島根電力	西見上村	來島村	計							
	筒數	馬力數	筒數	馬力數	筒數	馬力數	筒數	馬力數	筒數	馬力數	筒數	馬力數	筒數	馬力數	筒數	馬力數	筒數	馬力數						
灌溉	7	185.50					7	185.50	603	163.25							3	4.0						
穀物																	124	4.00						
繩	14	30.70					14	30.70	16	16.5			2	0.5				18	17.00					
其他	1	0.50					1	0.50			28	16.0			5	1.5			33	17.50				
小計	22	216.70					22	216.70	619	179.75	28	16.00	2	0.50	8	5.50	124	4.00	669	205.75				
精米	260	494.00	3	7.0	4	61.00	267	562.00	770	1,696.5	4	11.25	1	2.0	4	11.0	27	45.50	1	5.0	10	25	808	1,771.50
製材	43	382.00	3	18.0	2	3.00	48	403.00	192	1,425.0	2	20.0									194	1,445.00		
醫療									7	6.00									7	6.00				
時報用									8	22.25									8	22.25				
教授用																								
乾燥用									4	13.00									4	13.00				
上水道																								
電氣																								
家庭用											1	0.5							1	0.50				
營業用									4	10.00									4	10.00				
炊事用	2	3.00					2	3.00	2	4.00									2	4.00				
ストーブ																								
廣告																								
ミシン																								
他																								
捲揚用									17	278.00									17	278.00				
通信									1	0.25									1	0.25				
其他	4	4.00					4	4.00	54	53.25									54	53.25				
小計	309	883.00	6	25.00	6	64.00	321	972.00	1,059	3,508.25	7	31.75	1	2.0	4	11.00	27	45.50	15	10.25	1,100	3,603.75		

14. 事業者別用途別

種別	岡山縣				廣島縣				瀬戸内海電力							
	中國合同電		岡山電燈		山陽中央電		計		東城水電		竹仁村		根野村		計	
	筒數	馬力數	筒數	馬力數	筒數	馬力數	筒數	馬力數	筒數	馬力數	筒數	馬力數	筒數	馬力數	筒數	馬力數
鑛業																
探鍊									1	10.0						
製鍊																
其他																
小計									1	10.0						
化學																
肥料			6	13.0	6	9.0	12	22.0								
製紙	35	199.0	8	14.0	8	145.0	51	358.0								
硝子	3	2.5	2	1.5			5	4.0								
製水	45	495.7	9	113.0	9	84.5	63	693.2								
油																
蠟	2	2.0					2	2.0								
瓦斯			4	30.0			4	30.0								
酸素																
藥品	8	94.0	2	3.5			10	97.5								
電氣化學			2	2.0			2	2.0								
燐寸火藥			2	7.0	2	4.0	4	11.0								
護謨	7	375.0	17	633.5	1	50.0	25	1,058.5								
石鹼																
鍍金	6	12.0	3	5.5	1	50.0	10	67.5								
其他	10	174.5	5	8.0	9	21.5	24	207.0								
小計	116	1,354.7	60	831.0	36	364.0	212	2,552.7								
金屬																
鑄物	4	17.0	7	16.0			11	33.0								
鐵工鍛冶	106	151.0	116	212.5	33	52.0	255	415.5	1	1.0						
造船																
針																
其他			7	7.5			7	7.5								
小計	200	168.0	130	236.0	33	52.0	273	456.0	1	1.0						

電動機筒數及馬力數 (續)

種別	岡山縣				廣島縣				瀬戸内海電力							
	中國合同電		岡山電燈		山陽中央電		計		東城水電		竹仁村		根野村		計	
	筒數	馬力數	筒數	馬力數	筒數	馬力數	筒數	馬力數	筒數	馬力數	筒數	馬力數	筒數	馬力數	筒數	馬力數
紡織																
製綿	108	216.5	27	66.5	22	41.5	157	324.5								
紡績			8	12.0	28	237.0	36	249.0								
製絲	296	637.2			24	54.5	320	691.7								
織物	565	3,306.0	13	161.0			578	3,467.0								
足袋	34	222.5					34	222.5								
英大小			3	3.0			3	3.0								
編物	5	4.5					5	4.5								
其他	3	22.5	18	25.5	3	1.5	24	49.5	2	4.0						
小計	1,011	4,409.2	69	268.0	77	334.5	1,157	5,011.7	2	4.0						
飲酒																
清酒	150	847.5	23	129.0	41	213.5	214	1,190.0								
冷藏																
醬油			3	6.0	7	13.5	10	19.5								
罐詰																
茶					3	9.0	3	9.0								
精穀製粉	26	50.5	46	438.5	10	75.0	82	564.0	2	2.0						
飲料水	51	69.5	14	13.5	12	12.5	77	95.5	1	1.0						
菓子	4	2.7	119	113.0	7	4.5	130	120.2								
豆腐	53	29.5	4	3.5	14	5.2	71	38.2	1	0.5						
蒲鉾	29	27.5	29	30.0	6	6.0	64	63.5								
其他	43	86.5	31	47.0	14	21.0	88	154.5	1	0.5						
小計	356	1,113.7	269	780.5	114	360.2	739	2,255.4	5	4.0						
機械																
揚水	190	182.6	31	231.0	53	157.1	274	570.7	3	5.0						
印刷	39	32.7	66	110.0	8	7.5	113	150.2	1	0.5						
送風	5	5.2	2	2.5			7	7.7								
小細工	5	7.0	7	5.0			12	12.0								
起重機			17	15.0			17	15.0								
洗濯機	13	30.0	18	15.5			31	45.5								
染色	9	26.0	3	5.0			12	31.0								
其他	47	45.7	18	26.0	3	1.5	68	73.2								
小計	308	329.2	162	410.0	64	166.1	534	874.3	4	5.5						

14. 事業者別用途別

種別	岡山県						広島県														
	中國合同電氣		岡山電燈		山陽中央電		計		東城水力電		竹仁村		根野村		廣島電氣		瀬戸内海横断電力		計		
	筒數	馬力數	筒數	馬力數	筒數	馬力數	筒數	馬力數	筒數	馬力數	筒數	馬力數	筒數	馬力數	筒數	馬力數	筒數	馬力數	筒數	馬力數	
發電																					
電氣器具																					
電氣機械	3	4.0													3	2.5			3	2.5	
電線																					
電氣實驗	4	27.7	5	6.0											50	67.5			50	67.5	
充電	4	62.2	12	18.0											23	277.9			23	277.9	
活動寫眞			6	80.0																	
其他																					
小計	11	93.9	34	120.0											76	347.9			76	347.9	
窯																					
セメント	1	10.0	2	200.0											1	30.0			1	30.0	
陶器	8	79.0													86	59.5			86	59.5	
煉瓦	30	762.5			14	21.0									32	73.0	4	8.0	36	81.0	
煉炭	16	24.2			1	1.0									99	187.5	1	2.0	100	189.5	
炭																					
其他	1	2.0	17	24.0											51	112.0			51	112.0	
小計	56	877.7	19	224.0	15	22.0									269	462.0	5	10.0	274	472.0	
土木																					
土工	27	75.0	2	3.5											4	29.5			5	44.5	
石炭	1	7.5													30	1,525.0			30	1,525.0	
碎石	29	370.0													34	225.7	1	2.0	35	227.7	
碎炭																					
運搬																					
其他	2	3.0	2	3.5	2	2.2									6	8.7			6	8.7	
小計	59	455.5	4	7.0	2	2.2									65	464.7	1	2.0	70	1,797.2	
建築																					
升降機																					
木工	28	71.5	29	28.5											154	1,084.1	11	61.0	165	1,145.1	
其他					4	45.0									4	45.0			4	45.0	
小計	28	71.5	29	28.5	4	45.0									154	1,084.1	11	61.0	165	1,145.1	

動機筒數及馬力數 (續)

種別	岡山県						広島県														
	中國合同電氣		岡山電燈		山陽中央電		計		東城水力電		竹仁村		根野村		廣島電氣		瀬戸内海横断電力		計		
	筒數	馬力數	筒數	馬力數	筒數	馬力數	筒數	馬力數	筒數	馬力數	筒數	馬力數	筒數	馬力數	筒數	馬力數	筒數	馬力數	筒數	馬力數	
農業																					
灌溉	2	30.0			5	27.0															
穀物																					
繩	26	45.5	1	2.0	20	24.5															
其他	102	279.2	3	7.0	7	68.5															
小計	130	354.7	4	9.0	51	128.5															
工業																					
精米	769	1,754.2	247	410.5	306	513.2	1,322	2,677.9	12	47.0	3	10.0	1	10.0	2,005	6,958.1	66	195.0	2,087	7,220.1	
製材	87	1,136.5	29	301.5	52	438.0	168	1,876.0	1	10.0	2	20.0	1	10.0	541	3,994.5			545	4,034.5	
醫療	12	8.5													1	1.0			1	1.0	
時報用			2	2.0											36	62.5	3	3.0	39	65.5	
教授用															37	43.5			37	43.5	
乾燥用			9	20.5	4	4.2	13	24.7	1	1.0					14	65.0			15	66.0	
上水道	5	111.5																			
電氣																					
家庭用			2	2.0																	
營業用																					
炊事用			3	3.0																	
ストーブ																					
廣告	11	6.1																			
ミシン																					
其他																					
捲揚用	1	5.0	3	20.0											2	10.0			2	10.0	
通信	1	13.0													7	10.5	1	1.0	8	11.5	
其他	40	80.5	63	356.5	13	88.0	116	525.0							866	2,640.9	7	23.0	873	2,663.9	
小計	926	3,115.3	358	1,116.0	375	1,043.4	1,659	5,274.7	14	58.0	5	30.0	2	20.0	3,509	13,786.0	77	222.0	3,607	14,116.0	

14. 事業者別用途別

種別	山口縣				香川縣				川縣									
	東邦電力		山口縣		美禰水力電		計		高松電氣軌道		琴平電鐵		四國水力電		島電氣		計	
	筒數	馬力數	筒數	馬力數	筒數	馬力數	筒數	馬力數	筒數	馬力數	筒數	馬力數	筒數	馬力數	筒數	馬力數	筒數	馬力數
鑛業	探鑛		10	121.0				10	121.00									
	製鍊																	
	其他																	
	小計		10	121.0				10	121.00									
化學工業	肥料	5	33.50					5	33.50				8	32.0			8	32.0
	製紙	1	0.70	4	23.0			5	23.70				38	454.5			38	454.5
	硝子	2	3.00	7	6.0			9	9.00				5	8.0			5	8.0
	製氷	3	49.00	20	243.00			23	292.00				16	304.5			16	304.5
學工業	油	2	3.7	16	64.0			18	67.70				4	30.0			4	30.0
	蠟	1	0.4	1	1.0			2	1.40									
	瓦斯																	
	酸素	2	1.5	6	39.0			8	40.50				10	39.5			10	39.5
業	電氣化學																	
	燐寸火藥																	
	護謨												5	121.0			5	121.0
	石鹼	6	6.3	1	1.0			7	7.30									
業	鍍金	2	1.9	2	4.0			4	5.90				2	4.0			2	4.0
	其他			6	8.25			6	8.25				7	19.0			7	19.0
	小計	24	101.00	63	389.25			87	490.25				95	1,012.5			95	1,012.5
	金屬工業	鑄物	10	22.40					10	22.40	1	2.0		14	46.0			15
鐵工鍛冶		65	180.10	171	373.75	1	3.0	237	556.85	1	1.0		129	270.5	6	7.5	136	279.0
造船		23	96.20					23	96.20									
針																		
業	其他	4	6.30					4	6.30									
	小計	102	305.00	171	373.75	1	3.0	274	681.75	2	3.0		143	316.5	6	7.5	151	327.0

電動機筒數及馬力數 (續)

種別	山口縣				香川縣				川縣										
	東邦電力		山口縣		美禰水力電		計		高松電氣軌道		琴平電鐵		四國水力電		島電氣		計		
	筒數	馬力數	筒數	馬力數	筒數	馬力數	筒數	馬力數	筒數	馬力數	筒數	馬力數	筒數	馬力數	筒數	馬力數	筒數	馬力數	
紡織業	製綿	19	228.7	63	142.25	1	2.0	83	372.95			1	1.0	85	191.0			86	192.0
	紡績													248	3,038.5			248	3,038.5
	製絲	1	50.0	15	20.25			16	70.25	3	2.0			4	9.0			7	11.0
	織物	1	1.5	39	222.5			40	224.00					21	252.5			21	252.5
績	足袋																		
	英大小													23	24.5			23	24.5
	編物	10	21.8					10	21.80										
	其他				12	10.0			12	10.00				8	11.0			8	11.0
小計	31	302.00	129	395.00	1	2.0	161	699.00	3	2.0	1	1.0	389	3,526.5			393	3,529.5	
飲食物	清酒																		
	冷藏	4	5.80	15	21.00			19	26.80										
	醬油				12	24.50			12	24.50			18	54.0	47	206.0	65	260.0	
	罐詰	10	14.00	2	3.00			12	17.00										
食	茶																		
	精製粉	17	31.50	34	37.50			51	69.00	13	52.5	2	8.0	487	1,929.5			502	1,990.0
	飲料水			40	43.75			40	43.75	2	2.5			30	34.5			32	37.0
	菜子			34	32.25			34	32.25	1	0.5			20	24.5			21	25.0
業	豆腐			63	39.75			63	39.75					24	13.0			24	13.0
	蒲鉾	2	100.00	116	94.50			118	194.50					99	99.0			99	99.0
	其他	275	253.30	61	61.50			336	314.80	2	3.0			81	132.0	9	39.5	92	174.5
	小計	308	404.60	377	357.75			685	762.35	18	58.0	2	8.0	759	2,286.5	56	245.5	835	2,598.5
機械工業	揚水	117	99.2	331	396.75			448	495.95					168	236.0			168	236.0
	印刷	53	55.8	91	87.5			144	143.30	1	1.0			40	46.0	5	5.5	46	52.5
	送風	3	4.5	7	3.75			10	8.25					9	23.0			9	23.0
	小細工	13	11.2	18	25.8			31	37.00										
業	起重機			7	42.0			7	42.00					2	15.0			2	15.0
	洗濯機	13	16.4	10	17.5			23	33.90					13	14.0			13	14.0
	染色			2	5.5			2	5.50					2	2.0			2	2.0
	其他	1	26.0	9	18.0			10	44.00			4	14.0	112	988.6			116	1,002.5
小計	200	213.10	475	596.80			675	809.90	1	1.0	4	14.0	346	1,324.5	5	5.5	356	1,345.0	

14. 事業者別用途別電

種 別	山 口 縣				香 川 縣													
	東邦電力		山口縣		美禰水力電		計		高松電氣軌		琴平電鐵		四國水力電		島電氣		計	
	筒數	馬力數	筒數	馬力數	筒數	馬力數	筒數	馬力數	筒數	馬力數	筒數	馬力數	筒數	馬力數	筒數	馬力數	筒數	馬力數
電 氣 工 業	發電	7	28.5			7	28.5			2	2.0			2	2.0			
	電氣器具	2	0.3			2	0.3											
	電氣機械			5	1.5	5	1.5											
	電線																	
	電氣實驗	8	3.6			8	3.6			6	6.5			6	6.5			
	充電			10	9.0	10	9.0			7	12.5			7	12.5			
	活動寫眞			5	0.75	5	0.75											
其他	9	39.2	9	7.0	18	46.2			1	10.0			1	10.0				
小計	26	71.60	29	18.25	55	89.85			16	31.0			16	31.0				
窯 業	セメント																	
	陶器	8	23.8			8	23.8											
	煉瓦									3	126.0			3	126.0			
	煉炭	21	46.3	28	45.5	49	91.80			38	75.5			38	75.5			
	炭																	
	其他			56	237.5	56	237.50			29	64.0			29	64.0			
	小計	29	70.10	84	283.00	113	353.10			70	265.5			70	265.5			
土 木 工 業	土工	1	150.0	2	25.0	3	175.0											
	石灰																	
	碎石	4	27.6			4	27.60											
	碎炭					1	5.00											
	運搬																	
	其他			12	13.25	12	13.25			5	6.5			5	6.5			
	小計	5	177.60	14	38.25	1	5.00	20	220.85			5	6.5			5	6.5	
建 築 工 業	昇降機	2	45.0			2	45.00			3	61.0			3	61.0			
	木工	10	11.2	43	65.75	53	76.95			54	103.0			54	103.0			
	其他	1	2.2	15	73.25	16	75.40											
	小計	13	58.40	58	139.00	71	197.40			57	164.0			57	164.0			

動機筒數及馬力數 (續)

種 別	山 口 縣				香 川 縣														
	東邦電力		山口縣		美禰水力電		計		高松電氣軌		琴平電鐵		四國水力電		島電氣		計		
	筒數	馬力數	筒數	馬力數	筒數	馬力數	筒數	馬力數	筒數	馬力數	筒數	馬力數	筒數	馬力數	筒數	馬力數	筒數	馬力數	
農 業 用	灌溉			130	512.25			130	512.25										
	穀物												2	8.0			2	8.0	
	蠶			23	36.5			23	36.5					1	1.0	19	24.0	20	25.0
	蔗	1	2.2					1	2.2										
	其他			45	17.0			45	17.0					1	1.0			1	1.0
	小計	1	2.20	198	565.75			199	567.95					4	10.0	19	24.0	23	34.0
其 他	精米	185	379.0	1,063	2,598.0	8	22.0	1,256	2,999.0							32	105.5	32	105.5
	製材	41	244.3	149	1,061.0			190	1,305.3					61	569.5	7	62.0	68	631.5
	醫藥	1	0.4	9	4.62			10	5.02										
	時報用	1	11.2	14	37.37			15	48.57					2	10.0			2	10.0
	精麥			1	10.0			1	10.00										
	教授用			29	73.0			29	73.00										
	乾満用			10	18.5	1	3.0	11	21.50										
	上水道	8	63.2					8	63.20										
	電氣アイロン																		
	家庭用	394	306.6	375	212.37			769	518.97										
	營業用	249	228.0	1	5.0			250	233.00										
	炊事用													5	6.0			5	6.0
	ストーブ																		
	廣告																		
	ミレン	9	7.7					9	7.70										
捲揚用	11	14.5					11	14.50											
通信	9	3.2	5	1.25			14	3.45											
其他			1	2.0			1	2.00					143	778.5	20	47.5	163	826.0	
小計	908	1,258.10	1,657	4,023.11	9	25.00	2,574	5,306.21					211	1,364.0	59	215.0	270	1,579.0	

14. 事業者別用途別

種別	愛媛縣														計	
	伊豫鐵道電		土佐吉野川水力電氣		大島電氣		南海水力電		直瀬水力電		久万町		弘形電氣		筒數	馬力數
	筒數	馬力數	筒數	馬力數	筒數	馬力數	筒數	馬力數	筒數	馬力數	筒數	馬力數	筒數	馬力數		
鑛業			6	65.5										6	65.50	
採鍊																
製鍊																
其他																
小計			6	65.5										6	65.50	
化學																
肥料	21	62.50												21	62.50	
製紙	97	547.00												97	547.00	
硝子	10	9.50												10	9.50	
製米	24	415.00												24	415.00	
油	7	14.20												7	14.20	
蠟	9	34.00												9	34.00	
學																
瓦斯																
酸素																
藥品	8	26.00												8	26.00	
工																
電氣化學																
燐寸火藥																
護謄																
石鹼																
業																
鍍金	6	9.00												6	9.00	
其他	29	110.00												29	110.00	
小計	211	1,227.20												211	1,227.20	
金屬																
鑄物	6	11.20												6	11.20	
鐵工鍛冶	175	285.00												175	285.00	
造船																
針																
其他	2	3.00												2	3.00	
業																
小計	183	299.20												183	299.20	

電動機筒數及馬力數 (續)

種別	愛媛縣														計	
	伊豫鐵道電		土佐吉野川水力電氣		大島電氣		南海水力電		直瀬水力電		久万町		弘形電氣		筒數	馬力數
	筒數	馬力數	筒數	馬力數	筒數	馬力數	筒數	馬力數	筒數	馬力數	筒數	馬力數	筒數	馬力數		
紡織																
製綿	86	163.0												86	163.0	
紡績																
製絲	156	276.5												156	276.5	
織物	217	3,222.5												217	3,222.5	
足袋																
莫大小	2	3.5												2	3.5	
編物	1	0.5												1	0.5	
其他	138	433.5												138	433.5	
小計	600	4,099.5												600	4,099.5	
飲																
清酒	234	1,341.0									2	1.0		236	1,342.00	
冷藏																
醬油	26	69.0												26	69.00	
罐詰																
茶	8	8.0												8	8.00	
食																
精穀製粉	1,170	2,479.5									2	17.5		1,172	2,497.00	
飲料水	31	34.0												31	34.00	
菓子	24	19.0												24	19.00	
豆腐	128	76.0												128	76.00	
物																
浦鉾	254	234.0												254	234.00	
其他	167	244.2									5	14.0		172	258.20	
小計	2,042.0	4,504.7									9	32.5		2,051.04	5,537.20	
機																
揚水	958	850.3					1	0.3						959	850.60	
印刷	98	104.5									5	2.5		103	107.00	
送風	6	5.5												6	5.50	
小細工	8	12.0												8	12.00	
起重機	3	22.5												3	22.50	
工																
洗濯機	7	9.0												7	9.00	
染色	61	355.0												61	355.00	
業																
其他	12	21.3												12	21.30	
小計	1,153.0	1,380.1									1	0.3		1,159	1,382.90	

14. 事業者別用途別電

種 別	愛 媛 縣															
	伊豫鐵道 電 氣		土佐吉野川 水力電氣		大島電氣		南海水力 電 氣		直瀬水力 電 氣		久万町		弘形電氣		計	
	箇數	馬力數	箇數	馬力數	箇數	馬力數	箇數	馬力數	箇數	馬力數	箇數	馬力數	箇數	馬力數	箇數	馬力數
電 氣																
發 電																
電氣器具																
電氣機械	62	869.30	27	462.20											89	1,331.50
電 線																
電氣實驗	22	25.00													22	25.00
充 電	19	17.00													19	17.00
活動寫眞																
其 他																
小 計	103	911.30	27	462.20											130	1,373.50
窯 業																
セメント																
陶 器	5	19.00													5	19.00
煉 瓦	1	5.00													1	5.00
煉 炭	7	12.00													7	12.00
骸 炭																
其 他	197	404.00													197	404.00
小 計	210	440.00													210	440.00
土 木 工 業																
土 工																
石 炭																
碎 炭																
運 搬			1	10.00											1	10.00
其 他	6	3.10													6	3.10
小 計	6	3.10	1	10.00											7	13.10
建 築 工 業																
昇 降 機																
木 工	48	800.00													48	800.00
其 他																
小 計	48	80.00													48	80.00

電動機箇數及馬力數 (續)

種 別	愛 媛 縣															
	伊豫鐵道 電 氣		土佐吉野川 水力電氣		大島電氣		南海水力 電 氣		直瀬水力 電 氣		久万町		弘形電氣		計	
	箇數	馬力數	箇數	馬力數	箇數	馬力數	箇數	馬力數	箇數	馬力數	箇數	馬力數	箇數	馬力數	箇數	馬力數
農 業 用																
灌 漑	253	1,306.5													253	1,306.5
穀 物																
其 他	39	58.7													39	58.7
小 計	337	1,383.7													337	1,383.7
其 他																
精 米			1	0.20	2	4.0	4	9.0	1	5.0			1	10.0	9	28.20
製 材	233	2,235.5					1	10.0	1	7.5	1	1.0			236	2,254.00
醫 療	1	0.1													1	0.10
時 報 用	1	0.5													1	0.50
教 授 用																
乾 漚 用																
上 水 道																
電 氣 アイロン																
家 庭 用																
營 業 用																
炊 事 用																
ス ト ー プ																
廣 告																
其 他																
ミ シ ン 用	7	49.5													7	49.50
捲 揚 用																
通 信	2	0.3													2	0.30
其 他	136	365.7													136	365.70
小 計	380	2,651.6	1	0.20	2	4.0	5	19.0	2	12.5	1	1.0	1	10.0	392	2,698.30

15. 事業者別車輛運轉狀況

軌道ノ互長延長ハ
軒ヲ單位トス

縣別	事業者名	軌道		種別	平均一日ノ運轉車輛		走行軒數			乗客人員又ハ載貨數			一車一軒ニ要セシ電氣力量(KWH)	
		互長	延長		一臺ノ軒數	臺數	平均日	半ケ年	一日一車	平均日	半ケ年	一車一軒		
鳥取	伯陽電鐵	17.90	19.10	客車ボギー車	13.500	12	606.00	109,801.00	10.00	661	119,596.00	1.50	1.15	
				客車四輪車	11.500	53	433.00	78,539.80	81.00	—	—	—	—	—
				附隨車四輪車	6.400	—	—	—	—	—	—	—	—	—
				附隨貨車四輪車	6.410	7	94.00	17,028.00	13.00	7.00	1,209.00	0.5	0.46	
鳥取	米子電車軌道	7.77	8.09	有蓋	4.600	—	—	—	—	—	—	—		
				無蓋	3.200	—	—	—	—	—	—	—	—	
鳥根	一畑電氣鐵道	45.62	48.75	電氣機關車	30.000	1	—	—	—	—	—	—		
				客車ボギー車	33.000	134.0	1,595.51	290,379.69	11.91	2,791.50	508,045.00	20.7	不詳	
				附隨車ボギー車	25.500	1.0	19.32	3,588.69	19.32	—	—	—	—	
				貨車	8.480	—	—	—	—	—	—	—	—	
	鳥根	廣瀬鐵道	8.53	9.82	附隨車	6.620	37.1	359.67	65,469.04	9.66	36.40	6,631.00	1	3.74
					客車ボギー車	13.000	35.0	287.00	52,164.00	8.20	291.00	53,042.00	1.10	—
岡山	中國稻荷山鋼索鐵道	0.48	0.48	客車附隨車	6.000	2	36.80	11,179.30	36.80	239	72,613	不詳	1.30	
				貨車	8.480	—	—	—	—	—	—	—	—	—
	岡山	岡山電氣軌道	4.96	8.32	客車四輪車	7.000	202	345.70	424,567.80	117.30	19,701	3,565,960	6.31	不詳
					貨車四輪車	6.000	1	—	—	—	—	—	—	—
廣島	兩備鐵道	22.00	25.70	客車ボギー車	5.500	203	541.80	644,616.50	208.30	3,477.00	632,813	8.2	不詳	
				貨車ボギー車	3.000	34	915.30	167,392.60	30.50	102.20	18,705	1.80	不詳	
				貨車四輪車	4.100	—	—	—	—	—	—	—	—	
廣島	尾道鐵道	16.48	17.60	客車四輪車	11.100	6	538.40	97,995.50	162.20	569.00	103,607	1.06	1.11	
				客車附隨四輪車	8.800	—	—	—	—	—	—	—	—	
廣島	尾道鐵道	16.48	17.60	貨車四輪車	9.000	2	30.60	5,574.70	23.00	3.25	593	0.10	1.11	
				貨車附隨四輪車	5.000	—	—	—	—	—	—	—	—	

15. 事業者別車輛運轉狀況

軌道ノ互長延長ハ
軒ヲ單位トス (續)

縣別	事業者名	軌道		種別	平均一日ノ運轉車輛		走行軒數			乗客人員又ハ載貨數			一車一軒ニ要セシ電氣力量(KWH)	
		互長	延長		一臺ノ軒數	臺數	平均日	半ケ年	一日一車	平均日	半ケ年	一車一軒		
廣島	藝南電氣軌道	10.50	21.00	客車四輪車	11.200	24.4	5,806.40	1,056,776.00	237.90	22,605	4,414,117	7.50	0.76	
				客車四輪車	6.100	—	—	—	—	—	—	—	—	
	廣島	廣島瓦斯電軌	29.30	54.10	客車四輪車	8.130	71.6	12,521.20	2,278,856.80	175.10	59,393	10,809,463	4.74	0.52
					客車ボギー車	7.620	—	—	—	—	—	—	—	—
廣島	廣島電氣	5.00	5.00	客車ボギー車	16.650	9.0	2,444.50	444,817.00	271.70	6,741	1,226,789	2.76	0.786	
				貨車四輪車	16.250	—	—	—	—	—	—	—	—	
山口	山陽電氣軌道	8.44	15.31	客車ボギー車	15.000	1.6	86.20	15,606.00	53.90	5,846.60	1,058,240	2.87	0.58	
				客車四輪車	10.000	9.1	951.80	353,285.20	214.50	—	—	—	—	
	山口	宇部電氣鐵道	10.46	12.88	客車ボギー車	22.000	2	280.00	50,967.00	140.00	3,119	567,756	8.0	—
					客車四輪車	28.750	2	110.00	20,073.00	55.00	—	—	—	—
山口	宇部鐵道	33.63	36.71	客車ボギー車	9.500	4	934.00	169,851.00	233.00	3,187	578,847	1.87	—	
				客車四輪車	6.500	4	764.00	139,071.00	191.00	—	—	—	—	
香川	高松電氣軌道	14.30	14.30	客車四輪車	2.100	13	1,065.00	193,870.00	15.00	325.00	59,138.00	0.30	1.23	
				貨車四輪車	5.070	—	—	—	—	—	—	—	—	
	香川	八栗登山鐵道	0.70	0.80	客車四輪車	28.740	2	62.60	11,449.20	31.30	281	51,468	4.50	0.96
					貨車四輪車	25.400	1	82.40	14,991.90	78.10	8.68	1,580.20	0.105	0.49
香川	屋島登山鐵道	0.80	0.90	客車四輪車	5.000	2	74.30	27,131.00	37.10	1,168	426,477	16.00	1.33	
				客車ボギー車	6.600	62	758.00	499,360.00	459.00	4,925	891,447	1.80	1.56	
香川	琴平電鐵	31.30	32.50	客車ボギー車	17.500	3.7	971.20	176,761.70	262.50	11,208	2,039,856	2.18	0.69	
				客車四輪車	6.600	12.1	3,202.40	582,831.80	264.70	—	—	—	—	
香川	琴平急行電鐵	15.60	15.60	客車ボギー車	23.230	3.5	1,190.50	215,481.60	340.10	1,331.90	241,075	1,119	1,586	
				客車四輪車	18.300	1.8	222.50	40,497.40	122.30	8,510.54	1,548,919.00	3.08	0.715	
愛媛	伊豫鐵道電氣	18.20	22.20	客車四輪車	9.145	13.2	2,848.80	583,736.80	215.68	12,825	2,313,533	5.80	0.59	
				客車ボギー車	7.620	6.0	1,966.72	60,969.28	327.68	—	—	—	—	

16. 事業者別資本金社債借入金及積立金 (單位: 圓トス)

縣別	事業者	資本金	拂込資本金	固定資本金	社債及借入金			積立金		
					社債	借入金	計	法定積立金	別途積立金	計
鳥取	伯陽電鐵	1,150,000	627,475	1,177,664	-	363,335	363,335	320	-	320
	鳥取電燈	5,000,000	3,860,000	3,738,067	-	926,733	926,733	626,000	40,000	666,000
	大江電燈	40,000	40,000	93,953	-	53,735	53,735	-	-	-
	米子電車軌道	400,000	358,250	681,661	-	368,523	368,523	-	-	-
	山陽水力電氣	6,000,000	4,500,000	6,381,148	-	2,250,000	2,250,000	70,400	-	70,400
	計	12,590,000	9,385,725	12,072,493	-	3,962,326	3,962,326	696,720	40,000	736,720
島根	一畑電氣鐵道	3,000,000	2,159,775	4,140,447	-	2,171,010	2,171,010	36,560	25,164	62,124
	出雲電氣	11,100,000	11,103,000	19,728,190	5,000,000	3,900,000	8,900,000	816,000	577,814	1,393,814
	島前電氣	56,000	56,000	72,163	-	30,000	30,000	100	-	100
	頓原村	69,434	-	74,618	-	-	-	-	7,099	7,099
	隱岐電氣	200,000	180,000	193,355	-	-	-	9,650	6,750	16,400
	大根島電燈	20,000	20,000	60,545	-	50,000	50,000	360	100	460
	都万電氣	45,000	45,000	57,269	-	17,506	17,506	-	1	1
	都茂村	55,602	-	55,442	-	-	-	-	-	-
	中村	30,000	-	-	-	-	-	-	-	-
	來島村	81,838	-	81,450	-	-	-	-	-	-
	島根電力	1,100,000	1,100,000	1,088,795	-	-	-	23,600	-	23,600
	廣瀬鐵道	350,000	331,905	473,391	177,000	8,000	185,000	-	-	-
	西見上村	22,297	-	24,700	-	-	-	2,095	-	2,095
計	16,130,171	14,992,680	26,050,365	5,177,000	6,176,516	11,353,516	888,365	616,928	1,505,693	
岡山	中國稻荷山鋼索鐵道	150,000	150,000	162,323	-	7,090	7,090	300	300	600
	中國合同電氣	31,000,000	25,867,000	46,141,884	25,000,000	6,250,000	31,250,000	2,250,000	-	2,250,000
	岡山電燈	10,000,000	7,500,000	3,254,982	5,000,000	5,500,000	10,500,000	340,000	90,000	430,000
	岡山電氣軌道	1,550,000	1,550,000	2,339,119	1,300,000	-	1,300,000	109,000	139,500	248,500
	加茂水力電氣	75,000	37,500	47,129	-	10,000	10,000	1,450	2,100	3,550
	久米水力電氣	41,000	30,750	61,441	-	29,000	29,000	1,300	-	1,300

16. 事業者別資本金社債借入金及積立金 (單位: 圓トス) (續)

縣別	事業者	資本金	拂込資本金	固定資本金	社債及借入金			積立金		
					社債	借入金	計	法定積立金	別途積立金	計
岡山	作陽水力電氣	250,000	112,500	138,691	-	-	-	8,600	26,100	34,700
	山陽中央水電	22,500,000	19,372,650	40,591,932	19,000,000	21,650,000	40,650,000	733,000	132,451	865,451
	北木電氣	200,000	79,700	84,932	-	7,000	7,000	1,900	1,400	3,300
	湯原水電	50,000	32,500	46,591	-	16,000	16,000	2,770	600	3,370
	計	65,816,000	54,732,600	92,869,024	50,300,000	33,469,090	83,769,090	3,448,320	392,451	3,840,771
廣島	東城水力電氣	100,000	85,000	115,731	-	-	-	8,900	23,810	32,710
	藝南電氣軌道	2,000,000	1,200,000	2,670,012	-	1,480,000	1,480,000	7,700	17,000	24,700
	大崎電氣	1,000,000	325,000	89,312	-	60,000	60,000	36,000	30,000	66,000
	瀬戸内海電力	5,000,000	2,500,000	2,491,951	-	-	-	60,100	26,400	86,500
	廣島瓦斯電軌	10,000,000	10,000,000	16,487,357	8,000,000	2,331,115	10,331,115	574,900	100,000	674,900
	廣島電氣	60,000,000	43,822,500	74,177,157	40,000,000	780,000	40,780,000	1,761,000	744,451	2,505,451
	竹仁村	22,897	-	22,897	-	17,928	17,928	-	-	-
	尾道鐵道	1,200,000	1,200,000	1,961,377	-	846,903	846,903	11,200	31,604	42,804
	兩備鐵道	1,050,000	770,000	1,418,362	-	-	-	313,500	90,569	404,069
	根野村	22,041	-	22,041	-	21,971	21,971	-	-	-
久芳村	24,209	-	24,209	-	-	-	-	-	-	
計	80,419,147	59,902,500	99,480,406	48,000,000	5,537,917	53,537,917	2,773,300	1,063,834	3,837,134	
山口	東邦電力	130,000,000	130,000,000	153,811,825	119,057,258	6,420,656	125,477,914	7,071,000	-	7,071,000
	角島電氣	40,000	20,000	18,264	-	-	-	-	-	-
	宇部鐵道	2,500,000	1,900,000	3,121,225	-	1,025,000	1,025,000	33,119	64,931	98,050
	宇部電氣鐵道	650,000	650,000	819,074	-	200,000	200,000	2,900	2,300	5,200
	山口縣	36,010,262	-	42,056,669	-	-	-	-	-	-
	山陽電氣軌道	4,500,000	1,790,833	1,830,987	210,000	60,000	270,000	-	-	-
美禰水力電氣	100,000	100,000	124,041	-	17,000	17,000	4,400	11,370	15,770	
見島電燈	50,000	32,500	25,512	-	-	-	-	-	-	
計	173,850,262	134,493,333	201,807,597	119,267,258	7,722,656	126,989,914	7,111,419	78,601	7,190,470	

16. 事業者別資本金社債借入金及積立金 (単位: 円トス) (續)

縣別	事業者	資本金	拂込資本金	固定資本金	社債及借入金			積立金		
					社債	借入金	計	法定積立金	別途積立金	計
香川	飯野電燈	100,000	70,000	74,072	—	2,000	2,000	4,000	—	4,000
	高松電氣軌道	300,000	300,000	465,483	—	115,000	115,000	57,300	37,300	94,600
	八栗登山鐵道	385,000	113,450	110,256	—	8,000	8,000	—	—	—
	屋島登山鐵道	650,000	325,000	397,781	—	46,000	46,000	1,500	—	1,500
	琴平電鐵	5,000,000	2,500,000	3,789,858	—	1,355,000	1,355,000	27,500	5,000	32,500
	琴平參宮電鐵	3,500,000	2,595,068	4,926,528	2,300,000	492,256	2,792,256	26,200	—	26,200
	琴平急行電鐵	1,099,250	881,800	1,454,545	—	750,000	750,000	850	15,630	16,480
	讚岐電氣	200,000	60,000	71,981	—	16,000	16,000	5,800	—	5,800
	四國水力電氣	22,930,000	14,680,000	14,431,489	—	39,026	39,026	949,370	167,063	1,116,433
	鹽入水力電氣	100,000	90,000	95,210	—	2,500	2,500	1,750	2,100	3,850
	島電氣	525,000	420,000	541,501	—	42,000	42,000	30,100	45,641	75,741
計	34,789,250	22,035,318	26,358,704	2,300,000	2,867,782	5,167,782	1,104,370	272,734	1,377,104	
愛媛	伊豫鐵道電氣	30,987,000	24,484,640	33,573,884	5,000,000	500,000	5,500,000	800,000	1,600,000	2,400,000
	土佐吉野川水力電氣	5,000,000	3,000,000	6,731,122	—	3,390,000	3,390,000	47,000	180,000	227,000
	大島電氣	20,000	15,000	14,626	—	—	—	200	—	200
	南海水力電氣	400,000	400,000	1,042,907	—	675,000	675,000	1,500	2,000	3,500
	直瀬水力電氣	100,000	50,000	46,080	—	—	—	895	540	1,435
	中島電氣	100,000	80,000	102,445	—	18,838	18,838	2,655	2,655	5,310
	久万町	30,296	30,296	30,296	—	—	—	—	—	—
	弘形電氣	65,000	61,750	79,907	—	—	—	1,650	2,300	3,950
	喜多電氣	25,000	17,500	18,955	—	—	—	—	—	—
計	36,727,296	28,139,186	41,640,222	5,000,000	4,583,838	9,583,838	853,900	1,787,495	2,641,395	

17. 事 業 者 別

縣 別	事 業 者	收 入				
		電 燈	電 力	電 車	其 他	計
鳥 取	伯 陽 電 鐵	—	—	21,151	301	21,452
	鳥 取 電 燈	278,510	128,900	—	84,873	492,283
	大 江 電 燈	9,795	1,400	—	201	11,405
	米 子 電 車 軌 道	—	—	16,602	10,598	27,202
	山 陽 水 力 電 氣	4,946	320,106	—	2,317	327,370
	計	293,251	450,415	37,753	98,290	879,712
鳥 根	一 畑 電 氣 鐵 道	—	—	147,976	633	148,609
	出 雲 電 氣	1,131,955	329,111	—	17,760	1,478,826
	鳥 前 電 氣	4,430	—	—	—	4,430
	額 原 村	5,573	134	—	755	6,462
	隱 岐 電 氣	30,761	72	—	623	31,456
	大 根 鳥 電 燈	9,920	—	—	162	10,082
	都 万 電 氣	4,952	—	—	—	4,952
	都 茂 村	3,776	323	—	189	4,288
	鳥 根 電 力	47,695	42,989	—	3,847	94,531
	廣 瀬 鐵 道	—	—	12,147	153	12,300
	西 見 上 村	3,957	142	—	—	4,099
	來 島 村	4,636	101	—	346	5,083
	計	1,247,655	372,872	160,123	24,468	1,805,018
岡 山	中 國 稻 荷 山 鋼 索 鐵 道	—	—	9,530	33	9,563
	中 國 合 同 電 氣	2,414,137	1,779,602	—	482,858	4,676,599
	岡 山 電 燈	541,458	188,185	—	427,479	1,157,123
	岡 山 電 氣 軌 道	—	—	147,903	102,529	250,434
	加 茂 水 力 電 氣	8,143	—	—	98	8,241

收 支 概 況

電 氣 事 業	其 他	計	利 益 金	各 積 立 種 金	配 當 金	配 當 率 %	決 算 期
16,735	—	16,735	缺損 21,610	—	—	—	6.4
293,772	—	293,772	198,511	22,000	173,700	9.0	6.5
12,762	—	12,762	缺損 1,356	—	—	—	6.8
16,753	12,153	28,907	缺損 1,705	—	—	—	6.6
218,823	—	218,823	108,547	5,500	90,000	4.0	6.5
558,845	12,153	570,999	缺損 307,058 24,671	27,500	263,700	—	—
74,758	79,335	154,893	5,484	—	—	—	6.5
849,599	—	849,599	629,227	145,000	555,000	10.0	6.5
2,256	2,173	4,429	—	—	—	—	5.6
3,132	2,908	6,040	423	147	—	—	5.3
15,231	8,248	23,479	7,977	500	7,200	8.0	6.3
7,420	2,592	10,012	70	—	—	—	6.5
3,040	2,725	5,765	缺損 812	—	—	—	5.12
1,677	—	1,677	2,611	400	—	—	6.3
47,742	—	47,742	46,789	2,500	44,000	8.0	6.4
13,098	8,506	21,604	缺損 9,303	—	—	—	6.3
3,599	—	3,599	501	150	—	—	5.9
1,487	—	1,487	3,671	22	—	—	5.9
1,023,039	106,487	1,129,526	缺損 691,269 10,115	148,719	606,200	—	—
8,968	592	9,651	—	120	—	—	4.11
3,287,898	—	3,287,898	1,388,700	150,000	1,164,015	9.0	6.5
367,726	418,036	785,763	371,360	20,000	317,500	9.0	6.5
81,986	117,970	199,957	50,476	6,100	40,250	8.0	6.4
8,164	—	8,164	77	50	—	—	6.5

17. 事 業 者 別

縣 別	事 業 者	收 入				
		電 燈	電 力	電 車	其 他	計
岡 山	久米水力電氣	5,415	—	—	69	5,485
	作陽水力電氣	18,034	—	—	718	18,752
	山陽中央水電	728,838	2,250,355	—	586,228	3,565,422
	北木電氣	7,409	—	—	—	7,409
	湯原水電	7,410	—	—	392	7,802
	計	3,730,844	4,218,142	157,433	1,600,404	9,706,836
廣 島	東城水力電氣	12,656	2,868	—	450	15,975
	大崎電氣	16,230	—	—	19,955	36,185
	尾道鐵道	—	—	25,954	1,338	27,292
	竹仁村	3,225	189	—	—	3,414
	兩備鐵道	—	—	152,528	7,276	159,804
	根野村	2,515	99	—	1,798	4,412
	久芳村	12,342	—	—	—	12,342
	藝南電氣軌道	—	—	160,229	26,119	186,349
	廣島電氣	3,877,073	1,799,558	73,828	439,933	6,190,393
	廣島瓦斯電軌	—	—	699,567	1,112,180	1,811,747
	瀬戸内海横断電力	114,465	19,656	—	8,688	142,810
計	4,038,506	1,822,370	1,112,106	1,617,735	8,590,723	
山 口	東邦電力下關支店	675,170	357,623	—	—	1,032,793
	角島電氣	2,960	—	—	73	3,033
	山 口 縣	1,621,337	1,349,599	—	397,263	3,368,199
	山陽電氣軌道	—	—	273,276	3,828	277,104
	美禰水力電氣	10,871	1,249	—	582	12,702
	見島電燈	2,850	—	—	—	2,850

收 支 概 況 (續)

支 出			利 益 金	各 積 立 種 金	配 當 金	配 當 率 %	決 算 期
電 氣 事 業	其 他	計					
5,481	—	5,481	3	—	—	—	6.6
13,551	—	13,551	5,201	3,000	3,250	10.0	6.3
1,327,975	1,290,024	2,618,000	947,421	57,000	871,769	9.0	6.5
7,331	—	7,331	76	200	—	—	6.6
7,482	—	7,482	320	300	—	—	6.5
5,116,562	1,826,622	6,943,278	2,763,641	236,770	2,396,784	—	—
8,834	165	8,999	6,976	2,500	3,825	9.0	6.5
16,495	8,691	25,181	11,004	3,000	8,125	5.0	5.6
26,779	—	26,779	—	6,195	—	—	6.3
1,373	2,815	4,184	166	—	—	—	4.9
69,940	25,005	94,946	64,858	10,000	42,350	11.0	6.5
858	3,480	4,338	74	—	—	—	5.9
11,931	—	11,931	411	—	—	—	5.9
150,889	20,326	171,216	15,132	10,800	24,000	4.0	6.3
4,048,301	—	4,048,301	2,142,092	169,000	1,972,012	9.0	6.5
437,650	827,195	1,264,845	546,902	48,000	450,000	9.0	6.3
94,771	—	94,771	48,039	4,000	43,750	7.5	6.5
4,867,821	887,677	5,755,491	2,835,654	253,495	2,544,062	—	—
378,599	—	378,599	5,690,034	350,000	5,200,000	8.0	5.4
3,127	—	3,127	缺損 94	—	—	—	4.12
1,384,336	1,081,241	2,465,577	1,983,866	—	—	—	6.3
66,814	26,749	93,563	42,330	—	40,312	5.0	6.4
11,783	—	11,783	920	600	—	6.6	6.5
1,847	2,341	4,188	81	—	—	—	5.3

17. 事 業 者 別

縣 別	事 業 者	收 入				
		電 燈	電 力	電 車	其 他	計
山 口	宇 部 鐵 道	—	—	149,405	10,307	159,712
	宇 部 電 氣 鐵 道	—	—	71,949	—	71,949
	計	2,313,188	1,708,471	494,630	412,053	4,928,342
香 川	飯 野 電 燈	14,502	—	—	18	14,520
	高 松 電 氣 軌 道	42,281	3,412	41,971	1,083	88,747
	屋 島 登 山 鐵 道	—	—	32,544	1,483	34,027
	琴 平 電 鐵	35,820	528	162,409	3,096	201,853
	琴 平 參 宮 電 鐵	—	—	144,698	1,081	145,779
	琴 平 急 行 電 鐵	—	—	26,243	1,761	28,004
	讚 岐 電 氣	24,117	—	—	—	24,117
	四 國 水 力 電 氣	1,027,723	536,345	123,762	113,146	1,800,976
	鹽 入 水 力 電 氣	11,443	—	—	—	11,443
	島 電 氣	76,488	15,277	—	5,694	97,459
	八 栗 登 山 鐵 道	—	—	4,004	4	4,008
計	1,232,374	555,562	535,631	127,366	2,450,933	
愛 媛	伊 豫 鐵 道 電 氣	2,026,160	946,861	103,217	291,045	3,367,283
	土 佐 吉 野 川 水 力 電 氣	6,471	428,750	—	2,806	438,027
	大 島 電 氣	1,762	275	—	—	2,037
	南 海 水 力 電 氣	64,650	9,866	—	407	74,923
	直 瀬 水 力 電 氣	3,425	203	—	119	3,747
	中 島 電 氣	8,075	—	—	350	8,425
	久 万 町	9,661	2,198	—	6,842	18,701
	弘 形 電 氣	4,916	456	—	24	5,396
	喜 多 電 氣	3,401	—	—	—	3,401
	計	2,128,521	1,388,609	103,217	395,433	3,921,940

收 支 概 況 (續)

支 出			利 益 金	各 種 立 種 金	配 當 金	配 當 率 %	決 算 期
電 氣 事 業	其 他	計					
136,397	33	136,430	23,357	12,900	51,000	舊新 4.8 7.5	6.5
45,549	—	45,549	26,399	3,300	39,500	6.0	6.5
2,028,452	1,110,364	3,138,816	7,766,987 94 缺損	366,800	5,310,812	—	—
9,421	—	9,421	5,140	4,450	3,000	8.4	5.11
69,175	—	69,175	19,573	94,600	15,600	10.4	6.3
9,503	9,698	19,201	14,825	1,500	13,000	8.0	5.9
145,460	46,564	192,024	9,830	32,500	62,500	5.0	6.4
175,065	—	175,065	29,285	26,200	—	—	6.5
42,103	22,636	64,739	36,734	16,480	—	—	6.4
20,251	—	20,251	3,865	5,800	3,000	10.0	6.5
307,582	607,289	914,871	886,105	1,116,433	734,000	10.0	6.5
5,886	3,300	9,186	2,257	3,850	1,600	3.5	6.3
67,902	—	67,902	29,556	75,741	15,750	優先株 舊株 10.0 7.0	6.5
3,193	—	3,193	815	—	—	—	5.9
855,541	689,487	1,545,028	971,966 66,019 缺損	1,377,554	848,450	—	—
1,714,008	257,621	1,971,629	1,395,654	2,400,000	1,101,808	9.0	6.5
354,765	—	354,765	83,262	227,000	75,000	5.0	6.6
1,925	—	1,925	111	200	150	2.0	5.12
39,765	27,225	66,990	7,934	3,500	6,000	3.0	6.5
2,553	234	2,787	960	1,435	—	—	6.3
8,140	—	8,140	286	5,310	—	—	6.5
8,766	4,967	13,733	4,968	—	—	—	6.3
3,912	—	3,912	1,484	3,950	650	2.0	6.5
3,159	—	3,159	241	—	—	—	6.6
2,136,993	290,047	2,427,040	1,494,900	2,641,395	1,183,608	—	—

事業者別

縣別	事業者	發電所維持及運轉費	電力料	變電所維持及運轉費	送電線路維持費	配電線路維持費
鳥取	鳥取電燈	10,478	—	—	—	20,216
	大江電燈	473	4,383	—	—	947
	山陽水力電氣	24,511	83,479	10,915	19,563	288
	計	35,462	87,862	10,915	19,563	21,451
島根	出雲電氣	40,317	33,683	8,943	—	66,679
	島前電氣	2,513	—	—	—	825
	頓原村	1,118	—	—	—	169
	隱岐電氣	12,756	—	—	—	2,035
	大根島電燈	10	2,955	158	—	407
	都万電氣	913	—	—	—	137
	都茂村	887	—	—	—	267
	來島村	1,080	—	—	—	11
	島根電力	5,029	8,059	—	—	7,503
	西見上村	—	3,500	250	—	1,922
計	64,623	48,197	9,351	—	79,955	
岡山	中國合同電氣	310,334	335,960	48,599	49,170	161,956
	岡山電燈	224,815	—	—	—	23,676
	加茂水力電氣	—	4,921	—	—	140
	久米水力電氣	—	2,424	—	—	711
	作陽水力電氣	353	375	—	—	586
	山陽中央水電	850,449	—	35,108	23,748	43,804
	北木電氣	2,104	—	—	—	285
	湯原水電	—	3,735	—	—	173
計	1,388,055	347,415	83,707	72,924	231,331	
廣島	東城水力電氣	794	—	—	—	1,047
	大崎電氣	4,306	—	—	—	1,992

支出内譯 其ノ一 (電氣供給事業)

需用者屋内工作物維持費	電球取替費	其他	合計	兼業	其他	總計
35,301	—	227,775	293,772	—	—	293,772
391	485	6,080	12,762	—	—	12,762
1,593	654	77,817	218,823	—	—	218,823
37,285	1,139	311,672	525,357	—	—	525,357
65,812	41,856	592,309	849,599	—	—	849,599
37	66	1,073	4,514	—	4,346	8,860
400	116	4,238	6,041	—	—	6,041
—	440	—	15,231	—	8,248	23,479
135	59	1,192	4,916	—	2,645	7,561
—	81	1,909	3,040	—	2,725	5,765
216	161	143	1,674	—	—	1,674
911	610	17,515	20,127	—	—	20,127
3,303	—	23,847	47,741	—	—	47,741
—	300	1,226	7,198	—	—	7,198
70,814	43,689	643,452	960,081	—	17,964	978,045
113,525	51,426	2,210,910	3,287,898	—	—	3,287,898
29,610	8,147	81,476	367,726	—	418,036	785,763
55	—	3,046	8,164	—	—	8,164
275	—	2,069	5,481	—	—	5,481
30	—	12,543	13,887	—	—	13,887
41,785	25,249	307,828	1,327,975	—	1,290,024	2,618,000
306	—	4,635	7,331	—	—	7,331
44	—	3,528	7,482	—	—	7,482
185,630	84,822	2,632,043	5,025,944	—	1,708,060	6,734,006
659	554	5,778	8,834	—	165	8,999
936	582	8,672	16,490	—	8,691	25,181

事業者別

縣別	事業者	發電所維持 及運轉費	電力料	變電所維持 及運轉費	送電線路 維持費	配電線路 維持費
廣島	竹 仁 村	648	—	—	—	475
	根 野 村	33	—	—	—	81
	久 芳 村	—	965	—	—	105
	瀬戸内海横断電力	—	42,594	—	—	960
	計	5,681	43,559	—	—	4,660
山口	東邦電力下関支店	191,668	47	4,791	2,578	27,052
	角 島 電 氣	2,968	523	—	—	324
	美 禰 水 力 電 氣	622	4,240	—	—	1,696
	見 島 電 燈	1,699	—	—	—	32
	計	196,957	4,810	4,791	2,578	29,104
香川	飯 野 電 燈	—	4,658	—	—	399
	讃 岐 電 氣	—	6,706	3,843	—	—
	鹽 入 水 力 電 氣	—	4,888	126	—	517
	島 電 氣	2,054	30,964	—	—	8,566
	計	2,054	47,216	3,969	—	9,482
愛媛	土佐吉野川水力電氣	48,142	120	24,072	7,763	1,054
	大 島 電 氣	—	1,831	—	—	1,272
	南 海 水 力 電 氣	4,336	392	1,023	663	6,298
	直 瀬 水 力 電 氣	48	—	—	—	163
	中 島 電 氣	3,304	—	—	—	645
	久 万 町	—	3,283	77	—	1,074
	弘 形 電 氣	—	1,065	—	—	1,029
	喜 多 電 氣	—	1,545	195	—	548
	計	55,829	82,035	25,331	8,426	12,083

支出内訳 其ノ一 (電氣供給事業) (續)

需用者屋内工作 物維持費	電球取替費	其 他	合 計	兼 業	其 他	總 計
254	—	2,815	4,184	—	—	4,184
676	68	3,480	4,338	—	—	4,338
142	68	1,459	2,739	—	—	2,739
1,397	2,640	47,177	94,771	—	—	94,771
4,064	3,912	69,381	131,356	—	8,856	140,212
6,176	31,056	115,235	378,603	—	—	378,603
158	8	2,280	6,261	—	—	6,261
890	378	3,957	11,783	—	—	11,783
—	7	2,755	4,493	—	—	4,493
7,224	31,449	124,227	401,140	—	—	401,140
598	243	3,521	9,421	—	—	9,421
—	280	9,421	20,251	—	—	20,251
198	156	3,300	9,186	—	—	9,186
3,516	1,276	21,523	67,902	—	—	67,902
4,312	1,955	37,765	106,760	—	—	106,760
851	202	272,557	354,765	—	—	354,765
494	—	254	3,851	—	—	3,851
4,551	1,342	21,156	39,765	—	27,225	66,990
151	1	2,189	2,553	—	234	2,788
960	—	3,230	8,140	—	—	8,140
826	—	3,504	8,764	—	4,967	13,731
227	241	1,350	3,912	—	—	3,912
407	290	82	3,159	—	—	3,159
8,557	2,076	304,322	424,909	—	32,426	457,336

事 業 者 別

縣別	事 業 者	發電所維持 及運轉費	電 力 料	變電所維持 及運轉費	送電線路 維持費	配電線路 維持費	饋電 線維持 費	電車 線維持 費	需用者 屋內工 作維持 費
鳥取	伯陽電鐵	—	5,242	335	—	—	371	—	—
	米子電車軌道	—	3,375	3,122	—	—	852	—	—
	計	—	8,617	3,457	—	—	1,223	—	—
島根	一畑電氣鐵道	—	15,748	1,669	—	—	3,725	—	—
	廣瀬鐵道	—	2,868	395	—	—	247	—	—
	計	—	18,626	2,064	—	—	3,972	—	—
岡山	中國稻荷山鋼索鐵道	—	1,414	—	—	—	—	—	—
	岡山電氣軌道	—	14,371	1,821	—	2,113	—	—	—
	計	—	15,785	1,821	—	2,113	—	—	—
廣島	兩備鐵道	—	11,265	1,567	—	—	402	—	—
	尾道鐵道	54	4,757	1,986	—	—	979	—	—
	藝南電氣軌道	—	24,028	1,458	—	—	2,389	—	—
	廣島電氣	168,355	346,937	80,082	59,661	—	313	122,690	—
	廣島瓦斯電軌	35,527	9,428	1,867	—	—	11,433	—	—
	計	203,936	396,415	86,960	59,661	—	15,516	122,690	—
山口	宇部鐵道	—	10,881	2,558	—	—	1,365	—	—
	宇部電氣鐵道	—	—	496	—	—	1,242	—	—
	山口縣	581,978	10,030	83,855	97,169	265,090	—	156,369	—
	山陽電氣軌道	—	9,379	1,429	89	—	317	—	—
	計	581,978	30,290	88,338	97,258	265,090	2,924	156,369	—
香川	高松電氣軌道	1,125	23,605	—	—	1,532	1,430	1,097	—
	屋島登山鐵道	—	1,923	1	—	—	11	—	—
	琴平電鐵	—	38,172	1,502	—	1,641	1,757	257	—
	琴平參宮電鐵	—	16,382	845	—	2,858	—	—	—
	琴平急行電鐵	—	11,422	1,720	—	—	1,434	—	—
	四國水力電氣	77,282	8,228	11,883	21,283	77,886	3,543	13,521	—
計	78,407	99,732	15,951	21,283	83,917	8,175	14,875	—	
愛媛	伊豫鐵道電氣	154,336	111,216	32,386	28,021	106,738	3,820	189,606	—
	計	154,336	111,216	32,386	28,021	106,738	3,820	189,606	—

支 出 內 譯 其ノ二 (電鐵及電鐵供給兼營)

電球取替費	軌道維持費	車輛維持費	車輛運轉費	其 他	合 計	兼 業	其 他	總 計
—	1,800	1,847	1,184	5,954	16,735	—	—	16,735
—	1,807	3,785	2,956	4,563	20,460	11,011	2,494	33,965
—	3,607	5,632	4,140	10,517	37,195	11,011	2,494	50,700
—	13,336	4,590	3,944	31,738	74,760	8,308	79,336	162,404
—	1,544	1,194	824	6,026	13,088	—	8,507	21,605
—	14,880	5,784	4,868	37,764	87,858	8,308	87,843	184,009
—	233	—	3,286	4,033	8,968	—	592	9,561
—	7,244	14,811	29,457	12,166	81,986	18,782	99,188	199,957
—	7,477	14,811	32,743	16,199	90,954	18,782	99,780	209,518
—	10,210	3,387	9,017	34,090	69,940	—	25,005	94,946
—	4,570	1,764	951	11,714	26,779	—	—	26,779
—	6,482	36,549	23,910	56,072	150,889	20,326	—	171,216
111,917	3,692	5,910	7,964	3,140,773	4,048,301	—	—	4,048,301
—	24,083	29,069	129,456	196,777	437,650	827,195	—	1,264,845
111,917	49,037	76,679	171,298	3,439,426	4,733,559	847,521	25,005	5,606,087
—	17,001	8,614	20,601	102,037	163,057	—	—	163,057
—	3,229	1,919	6,923	20,637	34,448	—	—	34,448
107,720	—	—	—	886,507	2,188,722	—	2,274,539	4,463,261
—	2,417	4,048	17,907	14,886	50,472	4,466	—	54,938
107,720	22,647	14,581	45,431	1,024,067	2,436,693	4,466	2,274,539	4,715,698
1,120	4,765	3,331	7,871	23,294	69,175	—	—	69,175
—	3	107	4,804	5,053	9,503	—	9,698	19,202
929	13,166	10,583	5,573	71,877	145,460	459	46,105	192,024
—	13,639	7,331	25,202	108,805	175,065	—	—	175,065
—	5,982	2,892	1,830	16,821	42,103	—	22,636	64,739
31,379	6,820	6,751	14,251	34,749	307,582	38,046	569,243	914,872
33,428	44,375	30,995	59,531	260,599	748,888	38,505	647,682	1,435,077
38,145	5,894	11,809	14,075	1,017,966	1,714,008	193,541	64,080	1,971,629
38,145	5,894	11,809	14,075	1,017,966	1,714,008	193,541	64,080	1,971,629

18. 事業者別火力発電所消費燃料及價格

縣別	事業者名	發電所		原動力	燃料ノ種類	總(K.W.H)數	使用總噸數	消費總金費	平均價格		
		名稱	出力(KW)						(一萬噸)	噸數	價格
鳥取	鳥取電燈	川中	1,000	汽力	中山田水洗粉炭	702,506	89,845 ^斤	660.19	73.50	4.93	0.09
	計	—	1,000	—	—	702,506	89,845	660.19	—	—	—
島根	出雲電氣	仁方	6,500	汽力	龜山粉炭、赤坂粉炭、豐國粉炭、飯塚粉炭、大峯粉炭	266,000	400,713 ^斤	3,853.16	72.65	1.51	0.96
	島前電氣	黒木	20	内燃力	木炭、無煙炭、コークス	92,409	96,056	2,879.13	441.64	—	2.50
	隠岐電氣	西郷第二	100	同	木炭、石炭	189,252	155,912	6,018.41	44.90	0.24	1.08
	同	菱浦	36	同	石炭、木炭	77,832	56,932	2,487.89	376.00	1.64	0.62
計	—	6,656	—	—	625,493	709,613	15,238.65	—	—	—	
岡山	中國合同電氣	宇野	8,000	汽力	粉炭	6,746	8,581,400	85,814.00	100.00	1.27	12.71
	山陽中央水電	七日市	8,520	同	粉炭	3,051,150	78,306,430 ^斤	390,192.18	—	49.83	1.56
	北木電氣	北木島	40	内燃力	重油及石油	74,736	1,484 ^斗	888.36	—	0.59	1.98
	計	—	16,560	—	—	3,132,632	86,887,830 ^斤 1,484 ^斗	476,894.54	146.83	—	0.59
廣島	廣島電氣	坂	12,500	汽力	混炭	1,754,416	1,856,820 ^噸	14,099.33	75.93	1.05	0.80
		尾道	7,600	同	混炭	781,760	917,148	7,755.76	83.30	1.17	0.99
		千田町	6,000	同	粉炭	19,400	51,900	404.38	75.00	2.67	0.80
		米子	4,000	同	粉炭	959,596	1,505,323	12,518.64	83.44	1.56	1.31
	大崎電氣	御手洗	100	内燃力	重油、輕油	314,949	重油 112,669 ^立 輕油 2,326 ^立	5,182.77 174.50	44.00 70.00	0.35 ^斗 0.01 ^立	0.002 0.007
計	—	30,200	—	—	3,830,121	重油 112,669 ^立 輕油 2,326 ^立 其他 4,331,191	40,135.38	317.67	—	—	
山口	東邦電力 下關支店	下關田	9,000	汽力	峰地一坑粉炭、岩崎粉炭、五ツ段粉炭、マテ粉炭、岩崎精粉	23,360,970	23,640,966	145,691.71	70.16	1.01	0.69
		下關	2,050	同	峰地一坑粉炭	1,250	5,000	53.39	84.65	4.00	1.97
	角島電氣	角島	20	内燃力	瓦斯コークス	23,796	49,788 ^斤	1,161.72	140.00	2.1	0.49

18. 事業者別火力発電所消費燃料及價格 (續)

縣別	事業者名	發電所		原動力	燃料ノ種類	總(K.W.H)數	使用總噸數	消費總金費	平均價格		
		名稱	出力(KW)						(一萬噸)	噸數	價格
山口	山口縣	宇部第一	7,500	汽力	五ツ段粉炭、大派粉炭	11,786,018	39,327.82 ^斤	94,992.75	—	—	—
		宇部第二	10,000	同	五ツ段粉炭、大派粉炭	38,649,350	91,537,440 ^斤	209,605.27	27.25	2.36	0.59
	徳山	2,000	同	五ツ段粉炭	27,360	190,000 ^斤	869.29	52.15	6.94	0.27	
	伊保庄	1,250	同	五ツ段粉炭	257,859	837,930 ^斤	3,938.27	47.01	3.24	0.11	
	見島電燈	見島	20	内燃力	重油	16,010	632 ^斗	876.50	—	—	—
計	—	20,770	—	—	50,736,597	92,605,329.82	310,282.08	—	—	—	
香川	四國水力電氣	堀江	11,250	汽力	綱分粉炭、赤坂粉炭	—	2,760,230 ^噸	21,945.34	7.80	1.13	0.88
		内町	300	同	—	—	—	—	—	—	—
	島電氣	泊	16	内燃力	重油、輕油	23,546	14,843 ^立	949.46	11,400	0.54	0.61
		西濱	2,000	汽力	飯塚粉炭	—	796,236 ^噸	6,069.70	7.60	1.18	0.89
愛媛	伊豫鐵道電氣	伊吹	12	内燃力	重油、輕油	28,397	13,807 ^立	872.42	11,400	0.42	0.47
		直島	20	同	重油	23,967	18,19 ^立	570.05	11,300	0.72	0.79
計	—	13,598	—	—	1,599,810	2,641,680 ^立 44,743	33,815.06	123.38	—	—	
愛媛	伊豫鐵道電氣	今治	5,000	汽力	鮭田粉炭、大谷粉炭、大峯粉炭、忠隈粉炭、山野洗粉炭	3,654,000	5,338,391.0 ^斤	23,737.19	—	—	—
		大浦	1,100	同		70,640					
		高濱	2,000	同		627,658					
		三島第二	1,000	同		—					
	宇和島	400	同	—	—	—	—	—	—	—	
土佐吉野川 水力電氣	居濱	2,000	汽力	粉炭	1,364,650	65,225.00 ^斤	306.97	—	—	—	
	中島電氣	中島	37	内燃力	精炭	83,836	95,175 ^噸	1,711.18	17.97	1.27	0.22
計	—	11,537	—	—	8,996,284	15,428,699	104,011.95	—	—	—	

19. 事業者別電

縣別	事業者名	定額料金 (△ハ屋外燈)										燈數制限	一KWH料金
		5CP	10CP	16CP	24CP	30W	32CP	40W	50CP	60W	100CP		
島根	來島村	.45 △.25	— —	.60 △.40	.90 △.70	—	1.18 △.95	—	1.65 △1.45	—	3.10 △2.85	—	.09
	島根電力	— △.47	.62 △.57	.75 △.70	.95 △.90	—	1.15 △1.05	—	1.45 △1.35	—	2.45 △2.35	10	.15
	西見上村	.50 △.45	.65 △.60	.80 △.75	.95 △.90	—	1.10 △1.05	—	1.40 △1.35	—	1.80 △1.75	—	—
岡山	湯原水電	.60 △.45	.70 △.65	.80 △.75	— △.90	—	1.20 △1.00	—	1.65 △1.35	—	2.60 △2.30	10 2KWH迄 △超過分	.18 .15
	作陽水力電氣	.60 △.45	.70 △.65	.80 △.75	25CP 1.00 △.90	—	1.20 △1.00	—	1.60 △1.35	—	2.60 △2.30	10 2KWH迄 △超過分	.18 .15
	加茂水力電氣	.55 △.45	.70 △.50	.87 △.70	1.10 △.90	—	1.35 △1.10	—	1.85 △1.50	—	2.60 △2.20	10 12KWH迄 超過分	.20 .18
	北木電氣	— △.50	.80 △.70	.95 △.85	25CP 1.30 —	—	1.50 —	—	2.00 —	—	3.00 —	10 10燈迄25KWH 超過分 15燈迄37.5△ 20燈迄40△	.20 .17 .16 .15
	久米水力電氣	.50 △.40	.63 △.50	.75 △.65	25CP .92 △.80	—	1.05 △.95	—	1.40 △1.30	—	2.40 △2.20	10 2KWH迄 △超過分	.15 .13
	岡山電燈	.50 △.45	.60 —	.70 —	.87 —	—	1.00 —	—	1.35 —	—	2.30 —	— 最低使用量超過分 △倍額超過分	.12 .07
	山陽中央水電	— △	.60 —	.70 —	.87 —	—	1.00 —	—	1.35 —	—	2.30 —	10	.16
	中國合同電氣	.50 △.40	.60 △.50	.70 △.65	25CP .87 △.80	—	1.00 △.95	—	1.35 △1.30	—	2.30 △2.20	10 3KWH迄 △超過分	.13 .10
廣島	東城水力電氣	.45 △.35	.60 △.50	.75 —	.92 —	—	1.05 —	—	1.40 —	—	2.40 —	10	.15
	大崎電氣	.60 △.45	.70 △.60	.85 △.75	25CP 1.10 △1.05	—	1.20 △1.15	—	1.55 △1.45	—	2.55 △2.45	5	.18
	瀬戸内海横断電力	.50 △.45	.65 △.60	.80 △.75	1.00 △.95	—	1.20 △1.15	—	1.80 △1.75	—	3.30 △3.25	10	.16

氣供給料金其ノ一 (電燈ノ部) (續)

料	金	工 事 料						其 他					
		最低使用料 (一燈=付)	送電準備料 (一燈=付)	新設	増設	位置 變更	移轉	廢止	器具損料		計器損料	休止料	電球負擔別
									定額	從量			
全燈27KWH迄	2.40	—	1.00	.50	.30	—	—	—	—	—	—	—	需用家
	3.75	—	(設備貸付 .80 .80 4.00 4.00 設備費用家自費)	.60	.80	—	—	—	—	—	.15	△	
	—	—	2.00	1.00	—	—	—	—	—	—	.10	△	
2KWH	.36	—	1.50	1.50	.50	1.00	1.00	—	晝夜間15A以下 .10 20△ 夜間30△ .05	.45 .50 .55	.20	需用家	
2KWH	.36	—	1.50	1.50	.50	1.00	1.00	—	晝夜間15A以下 .10 20△ 夜間30△ .05	.45 .50 .55	.20	△	
	.24	—	—	—	.50	.80	.50	—	配電器具共需 用家持 三ヶ月分	.50	.15	△	
10燈迄25KWH 15燈迄37.5KWH 20△ 40△	5.00 7.50 8.00	—	2.00	2.00	1.00	1.20	1.20	—	.05 10A迄 15△	.60 .80	.20	△	
	.30	—	1.20	1.20	.70	1.30	1.50	—	.05 需用家持	.10	.10	△	
3A用(12燈用) 10KWH 5A用(20燈用) 16△ 10△(40燈用) 33△ 15△(60燈用) 50△ 20△(80燈用) 65△	1.50 2.40 4.95 7.50 9.75	(晝夜間送電準備料) 3A用.35 25A用3.00 5△.60 30△3.30 10△1.20 50△5.50 15△1.80 75△8.30 20△2.40 100△11.00	—	—	.50	1.00	1.00	—	.05 15A	.45	.07	會社	
5A用13KWH 10△ 25△ 15△ 40△ 20△ 50△	2.08 3.00 6.40 9.00	—	1.00	.70	.70	1.00	—	—	.05 15A 20△ 25△	.45 .50 .55	.10	△	
	—	20燈以下 △超過分	.10 .08	1.00	.50	.50	1.00	1.00	—	配電器具共需 用家持 15A	.45	.10	電用家
2.5KWHトシ 21燈以上2.0KWHトシ 31燈以上1.5KWHトシ	.375 .15	—	1.00	.80	.50	.60	—	—	—	—	.10	會社	
	.36	—	1.00	1.00	.30	—	1.00	—	.09	—	.10	△	
10燈用 20△ 30△	.34 .255 .226	—	.50	.25	.25	.50	.85	—	—	10燈用 20△ 30△	.50 .60 .70	.15	需用家

19. 事業者別電

縣別	事業者名	定額料金 (△ハ屋外燈)										燈數制限	從量	一KWH料金
		5 CP	10 CP	16 CP	24 CP	30 W	32 CP	40 W	50 CP	60 W	100 CP			
廣島	廣島電氣	— △.40	.55 △.50	.65 △.65	.85 △.80	.90 △.85	.95 △.90	—	1.30 △1.25	—	2.30 △2.25	5	.13	
	竹仁村	.40 △.20	.55 △.35	.65 △.50	.75 △.60	—	.85 △.70	—	1.10 △.85	—	1.80 △1.40	5	15KWH以上100KWH未滿 .14 100KWH以上 .13 200 〃 .12 300 〃 .10	
	根野村	.40 △.20	.55 △.35	.65 △.50	.75 △.60	—	.85 △.70	—	1.10 △.85	—	1.80 △1.40	5	.13	
	久芳村	.45 △.40	.55 △.50	.70 △.65	.25CP .85 △.80	—	.95 △.90	1.00 △.95	1.30 △1.25	1.40 △1.35	2.30 △2.00	5	.15 100KWH超過ノ場合協定	
山口	東邦電力	SCP 市部.52 縣部.57 △市部.57 △縣部.62	—	.72 △.77	.92 △.97	—	1.07 △1.12	—	1.37 △1.42	—	2.32 △2.32	5	.12	
	角島電氣	—	.85 △.75	.95 △.95	1.05 △1.05	—	—	—	1.60 △1.60	—	2.50 △2.50	5	.30	
	山口縣	SCP.55 △.50	.65 △.60	.80 △.75	—	1.00 △.90	—	1.15 △1.05	—	1.55 △1.45	2.40 △2.30	5	2KWH迄 .17 〃超過分 .10	
	美禰水力電氣	—	.80 △.70	.95 —	1.20 —	—	1.70 —	—	2.30 —	—	4.00 —	7	.15	
	見島電燈	6CP.70 △.60	.85 △.75	1.05 △.90	20CP1.20 △1.00	—	1.40 △1.10	—	1.90 △1.50	—	3.30 △3.00	10	.27	
香川	飯野電燈	.60 △.55	.70 —	.80 —	.90 —	—	1.00 —	—	2.00 —	—	3.00 —	10CP	1.5KWH .30 〃超過分 .20	
	四國水力電氣 元大川電氣區域	.43 △.40	.55 △.52	.68 —	.90 —	—	1.05 —	—	1.45 —	—	2.30 —	5	5燈以上—10燈 { 2KWH迄 .17 2 〃 .14 3 〃超過分 .12 10燈以上 .166 { 1.5KWH迄 .14 1.5—3 .14 3 〃超過分 .12	
	高松電氣軌道	.50 △.40	.67 △.55	.84 —	1.10 —	—	1.25 —	—	1.65 —	—	2.65 —	—	.16	
	琴平電鐵	— △.45	.70 —	.80 —	1.10 —	—	1.40 —	—	1.60 —	—	2.00 —	10CP	1.5KWH .30 〃超過分 .25	

氣供給料金其ノ一 (電燈ノ部) (續)

料	金	工 事 料					其 他						
		新設	増設	位置變更	移轉	廢止	器具損料 定額 從量	計器損料	休止料	電球負擔別			
最低使用料 (一燈=付)	送電準備料 (一燈=付)												
20燈迄 〃超過分	.26 .195	—	—	.50	.30	1.00	—	—	3A 5 〃 10 〃	.35 .40 .45	.05	會社	
	.44	—	7.50	1.50	—	—	—	—	—	—	—	需用家	
	.26	—	1.50	1.00	.50	—	—	—	—	—	.05	〃	
20燈迄 21燈以上	.30 .225	—	5.00 以下	3.00 以下	.50	.30	1.00	—	—	—	.10	〃	
5燈1.25超過1燈.21 10 〃 2.30 〃 .17 20 〃 4.00 〃 .15 50 〃 8.50 〃 .13		—	.30	.30	.50	—	.20	—	—	—	.10	會社	
—1戸=付	1.88	—	1.00	.50	—	1.00	—	—	—	—	.05	〃	
	—	—	.50	.50	.50	—	一部.60 全部無料	—	—	10A以下 30 〃 50 〃 100 〃	.30 .40 .50 1.00	需用家	
	.40	—	1.50	1.00	.50	1.00	1.00	—	—	—	.15	〃	
	—	.25	1.00	1.00	.50	.50	1.00	—	—	—	.10	〃	
	.30	—	—	—	1.00	—	1.00	.10	.10	10燈用 20 〃 30 〃 50 〃 100 〃	1.00 1.50 2.00 2.50 3.00	需用家	
5燈ノ時 10 〃	.34 .25	—	—	—	80	一時取 除コ F以下 .30	1.00	.07	.07	5A以下 15 〃 25 〃 50 〃 100 〃	.50 .55 .70 .90 1.20	.15	〃
15.7KWH以内 22.5 〃 36.7 〃 55.0 〃	2.50 3.60 5.85 8.80	—	1.00	.50	.50	—	—	—	.07	3A } 5 〃 } 10 〃 } 15 〃 }	.50 —	〃	
	.30	—	—	—	—	—	—	.10	.10	10燈用 20 〃 30 〃 50 〃 100 〃	1.00 1.50 2.00 2.50 3.00	.20	會社

19. 事業者別電

縣別	事業者名	定額料金 (△ハ屋外燈)										燈數制限	一KWH料金
		5 CP	10 CP	16 CP	24 CP	30 W	32 CP	40 W	50 CP	60 W	100 CP		
香川	讃岐電気	.60 △.50	.75 △.60	.85	1.10	—	1.25	—	1.65	—	2.65	—	.16
	四國水力電気	.43 △.40	.55 △.52	.68	.90	—	1.05	—	1.45	—	2.30	5 5燈以上—10燈 (2KWH迄) 2灯—3 3灯超過分 10燈以上 (1.5KWH迄) 1.5—3 3灯超過分	.17 .14 .12 .166 .14 .12
	鹽入水力電気	— △.65	.70	.85	1.10	—	1.40	—	1.60 ^{80CP2.50}	—	2.30	5 1.5KWH	.25
	島電気	.62 △.50	.80 △.60	.90 △.70	1.13 △.95	—	1.27 △1.10	—	1.65 △1.30	—	2.35 △2.50	6 6燈—20燈 21灯—50灯 51灯以上	.24 .20 .18 .16
愛媛	伊豫鐵道電気	甲.40 乙.50 △.45	.62 △.57	.75 ^{25CP.95} △.70	.95 △.90	—	1.15 △1.10	—	1.50 △1.40	—	2.40 △2.20	5 3KWH迄 5灯超過分 8KWH超過分	.12 .10 .07
	土佐吉野川水力電気	— △.45	10W.50 50灯 △.65	20W.70 70灯 △.65	—	.95 △.80	—	1.15 △1.00	—	1.40 △1.25	2.30 △2.15	—	.10
	大島電気	—	.90	1.15 ^{25CP1.50}	—	1.90	—	2.50	—	4.00	—	5 3KWH迄 5灯超過分	.15 .13
	南海水力電気	.62 △.62	.77 △.77	.92 △.92	1.25 △1.25	—	1.54 △1.54	—	2.30 △2.30	—	3.90 △3.90	10 1KWH超過分	.28 .26
	中島電気	— △.80	.85 △1.00	1.04 △1.10	1.23 △1.10	—	1.42 △1.40	—	1.80 △1.80	—	2.98 △3.00	10 2KWH迄 2KWH超過分	.30 .25
	直瀬水力電気	.50 △.40	.65 △.55	.77 △.75	1.05 △.80	—	1.20 △1.00	—	1.45 △1.20	—	2.80 △2.00	5	.25
	久万町	.50 △.45	.62 △.57	.75 ^{25CP.95} △.70	.95 △.90	—	1.15 △1.10	—	1.50 △1.40	—	2.40 △2.20	5 2KWH迄 5灯超過分	.20 .18
	弘形電気	.50 △.45	.62 △.57	.75 △.70	.95 △.90	—	1.15 △1.10	—	1.50 △1.40	—	2.40 △2.20	—	—
喜多電気	.50 △.45	.62 △.57	.75 △.70	.95 △.90	—	1.15 △1.10	—	1.50 △1.40	—	2.40 △2.20	3 3KWH迄 5灯超過分 8KWH	.12 .10 .07	

氣供給料金 其ノ一 (電燈ノ部) (續)

料	金	工 事 料					其 他						
		新設	増設	位置變更	移轉	廢止	器具損料 定額 從量	計器損料	休止料	電球負擔別			
最低使用料 (一燈=付)	2.50 3.50 5.85 8.80	—	1.00	.50	.50	1.00	—	—	—	3A 5灯 10灯 15灯	.50 .50 .55 .60	—	需用家
5燈ノ時 10灯	.34 .25	—	—	—	.80	一時取 除コ 下以 .30	1.00	.07	.07	5A以内 15灯 25灯 50灯 100灯	.50 .55 .70 .90 1.20	.15	〃
	.25	—	—	—	1.00	引込線 位置換 1.00	1.50	.10	—	10燈用 20灯 30灯 50灯 100灯	1.00 1.50 2.00 2.50 3.00	.20	〃
	.36	—	1.00	.50	1.00	一時取 外1.00	—	—	—	3A—10A迄 15A以上	.60 1.00	.20	〃
	—	—	.50	.50	.50	.50	—	—	—	5燈1.15以上超過1燈 =付 10燈2.10 20灯3.60 50灯7.50	.19 .15 .13 .11	.15	需用家
	—	.30	.30	.30	.50	.50	—	—	—	5燈迄1.0以上超過 10灯1.8 20灯3.0	.16 .12 .10	.15	〃
	—	.50	.50	.40	.50	.50	—	—	—	5燈1.6以上超過 10燈3.0	.27 .22	.10	〃
	.28	—	1.00	.50	1.00	1.50	2.00	—	—	—	—	.15	會社
	.45	—	.50	.50	.80	1.00	1.00	—	—	—	—	.15	〃
	.70	—	.50	.50	.50	.50	.50	—	—	5A 10灯 15灯 20灯	.30 .50 .60 .70	.15	〃
	.30	—	1.00 .50 .30	1.00 .50 .30	.30	1.00 .50 .30	.50	—	—	3A以下 15灯	.50 .60	.15	事業者
	—	—	1.00	1.00	.80	1.00	1.00	—	—	—	—	.15	會社
	—	.50	.50	.50	.50	.50	.50	.07	.07	5A 10灯 15灯 20灯	.30 .50 .60 .70	.15	需用家

19. 事業者別電

縣別	事業者別	定 額 制															
		晝 間						夜 間									
		.5HP	1HP	3HP	5HP	7.5HP	10HP	20HP	30HP	.5HP	1HP	3HP	5HP	7.5HP	10HP	20HP	30HP
鳥取	鳥取電燈	5.00	7.50	22.50	37.50	56.25	75.00	140.00	別=定△	—	—	—	—	—	—	—	—
	大江電燈	6.50	10.00	30.00	50.00	75.00	95.00	190.00	285.00	—	—	—	—	—	—	—	—
	山陽水力電	5.00	7.50	22.50	37.50	56.25	75.00	140.00	別=定△	—	—	—	—	—	—	—	—
	廣島電氣山陰支社	—	7.50	22.50	37.50	54.75	73.00	140.00	195.00	—	—	—	—	—	—	—	—
	廣島電氣倉吉營業所	山陰支社=同シ															
島根	出雲電氣	5.00	7.50	22.50	37.50	54.75	73.00	140.00	204.00	12.50 10.00 (夜間)	18.75 15.00 (夜間)	56.25	93.75	136.87	182.50	350.00	510.00
	嶺原村	1.80	3.00	9.00	15.00	22.50	30.00	60.00	90.00	3.80	7.00	21.00	35.00	52.50	70.00	140.00	210.00
	隠岐電氣	—	13.50	37.50	60.00	—	110.00	200.00	—	—	—	—	—	—	—	—	—
	都茂村	4.50	7.00	21.00	35.00	50.00	60.00	100.00	130.00	11.25	17.50	52.50	87.50	125.00	150.00	250.00	280.00
	來島村	1.80	3.00	9.00	15.00	22.50	30.00	60.00	90.00	3.80	7.00	21.00	35.00	52.50	70.00	140.00	210.00
鳥根電力	—	8.00	24.00	40.00	60.00	80.00	160.00	240.00	—	—	—	—	—	—	—	—	—

氣 供 給 料 金 其ノ二 (電力ノ部)

從 量 制		工 事 料		其 他		
電 力 料 (1KWH=付)	最低使用料 (1HP=付)	送電準備料	取付料其他	電動機損料	計量器損料	林 止 料
0.06	4.50	—	5HP以下 8.00 10> 12.00 11HPヨリ20HP迄 18.00	1HP 4.00 2> 5.00 3> 7.00 5> 9.00 7.5> 12.00 10> 15.00	1HP用 1.00 1HP増ス毎= .20 10HP以上ハ別=協定	(1日=付) (1HP=付) .15
0.09 0.07	7.00	—	5HP以下 10.00 10> 15.00 20> 20.00	1HP 6.00 2> 7.50 3> 9.00 5> 12.00 超過分 1.50	1HP用 1.00 増ス毎= .25	計量器ノ損料ヲ徴ス
0.06	晝間 4.50 晝夜間 9.00	—	實地=付キ見積協定	0.5HP 3.00 1> 4.00 2> 5.00 3> 7.00 5> 9.00 7.5> 12.00 10> 15.00	1HP用 1.00 増ス毎= .20	—
晝間 晝夜間 10HP以下 .053 .065 20> .051 .062 30> .049 .050 50> .047 .055 50HP以上ハ協定	晝間 晝夜間 10HP以下 5.30 20> 4.41 30> 3.76 晝夜間ハ以上各5割引	—	新設 増設 移轉 2HP以下 5.00 5> 7.00 15> 10.00 30> 15.00 50> 20.00	1HP 3.50 2> 4.50 3> 5.00 5> 7.50 10HP 15.00 15> 18.00 20> 22.00 25> 25.00 30> 31.00	—	—
晝間 晝夜間 1HP-20HP迄 0.05-0.075 21HP-100HP迄 0.04-0.06	晝間 晝夜間 1HPヨリ20HPヲテ 4.20-8.40-10.80 21HPヨリ100HPヲテ 3.50-7.00-9.00	—	3HP以下 3.50 7.5> 6.00 20> 7.50	5.00	晝間 .10 夜間 .20 晝夜間 .25	—
晝間 晝夜間 .018 .025	晝夜間 晝夜間 .021 晝夜間 1.00	—	新設 5HP未満 2.00 増設 > 1.50	—	—	—
—	—	—	新設 10.00	5.00	—	—
晝間 晝夜間 1HP-10HP迄 .06 .09 11HP-20HP迄 .05 .075	晝間 晝夜間 1HP-10HP迄 4.20 10.80 11HP-20HP迄 3.50 9.00	—	1HP 2.50 3> 3.50 5> 5.00 10> 7.00	—	1HP用 .80	—
晝夜間 .022	晝夜間 1.00	—	5HP 10HP 未満 未満 新設 2.00 2.50 増設 1.50 2.00	—	—	—
5HP未満 1HP=付 .09 5HP以上 > .08	5.60	—	3HPヨリ5HP迄 1.20 1件=付 7.5HPヨリ10HP迄 1.60 1件=付	—	—	.10

19. 事業者別電

縣別	事業者別	定 額 制															
		晝 間								夜 間							
		.5HP	1HP	3HP	5HP	7.5HP	10HP	20HP	30HP	.5HP	1HP	3HP	5HP	7.5HP	10HP	20HP	30HP
岡山	岡山電燈	-	-	-	-	-	-	-	-	-	-	-	-	-	-	-	-
	山陽中央電	4.75	9.50	28.50	47.50	69.80	91.20	171.00	-	9.50	19.00	57.00	95.00	139.60	182.40	342.00	-
	中國合同電	4.75	9.50	28.50	47.50	69.80	91.20	171.00	-	9.50	19.00	57.00	95.00	139.60	182.40	360.00	-
東城	東城水力電	3.50	5.50	16.50	26.00	39.00	52.00	98.00	147.00	8.00	02.10	36.30	58.00	87.00	116.00	222.00	333.00
	大崎電氣	-	-	-	-	-	-	-	-	夜間 8.00	12.00	33.00	50.00	-	85.00	165.00	245.00
	瀬戸内海横断電力	-	-	-	-	-	-	-	-	-	-	-	-	-	-	-	-
	廣島電氣	-	-	-	-	-	-	-	-	-	-	-	-	-	-	-	-

氣 供 給 料 金 其ノ二 (電力ノ部) (續)

從 量 制		工 事 料		其 他		
電 力 料 (1KWH=付)	最低使用料 (1HP=付)	送電準備料	取付料 其他	電動機損料	計量器損料	休 止 料
1HP=付 } 7.5 [△] } 以上超過分 10HP=付 } 20 [△] } 以上超過分	.05 7.5 [△] 付 7.50 .047 7.5 [△] 56.25 .048 10 [△] 67.20 .045 20 [△] 134.40		5HP以下 5.00 15 [△] 7.50 30 [△] 10.00	需用家負擔	需用家負擔	各馬力=對スル一ヶ月最低使用ノ三分ノ一
7.5HP迄 以上超過分 10HPヨリ20HP迄 以上超過分	.05 .047 .048 .045	7.5HP迄 1HP=付 7.50 1HP 3.80 5.50 7.5 [△] 23.50 31.50 10 [△] 29.50 40.00 20 [△] 48.00 72.00	晝間 晝夜間 3HP迄 7.00 7.5 [△] 10.00 10 [△] 22.00 20 [△] 22.00	晝間 4.00 1HP 4.00 10A以下 12.00 25 [△] 24.00 75 [△] 24.00	10A以下 .75 25 [△] .90 75 [△] 1.20	各馬力=對スル配給料ノ三分ノ一
7.5HP以下 以上超過分 20HP以下 以上超過分	.05 .047 .048 .045	7.5HP以下 7.50 10HPヨリ20HP迄 6.72 20 [△] 6.72	1HP以上 1HP=付 5.00 設計及取付料 5HP以下 7.00 15 [△] 10.00 20 [△] 15.00	需用家負擔	需用家負擔	同
-	-	-	5.00	-	-	.15
-	-	-	1HP迄 7.00 3 [△] 10.00 10 [△] 15.00	-	-	-
.06	晝間 6.00 (晝夜間ハ1倍半)	-	5HP-5HP迄 7.00 7.5 [△] -15 [△] 10.00 20 [△] -30 [△] 15.00	-	-	-
晝 間 10HP以下100KWH迄 [△] 超過分 .048 100KWH迄 .046 20 [△] 100KWH迄 .046 [△] 超過分 .044 100KWH迄 .044 30 [△] 100KWH迄 .042 100KWH迄 .042 50 [△] 100KWH迄 .040 [△] 超過分 .040	晝 間 10HP 100KWH 4.80 30 [△] 90 [△] 3.96 50 [△] 80 [△] 3.36		新設 撤去 増設 据付 移轉 位置 變更 變更 5HP以下 5.00 2.50 15 [△] 7.00 3.50 30 [△] 10.00 5.00 50 [△] 15.00 7.50	需用 家 持	-	-
晝 夜 間 10HP以下130KWH迄 [△] 超過分 .048 130KWH迄 .046 20 [△] 130KWH迄 .046 [△] 超過分 .044 130KWH迄 .044 30 [△] 130KWH迄 .042 130KWH迄 .042 50 [△] 130KWH迄 .042 [△] 超過分 .040	晝 夜 間 10HP 130KWH 6.24 30 [△] 120 [△] 5.28 50 [△] 110 [△] 4.62					

19. 事業者別電

縣別	事業者別	定 額 制															
		晝 間								晝 夜 間							
		.5HP	1HP	3HP	5HP	7.5HP	10HP	20HP	30HP	.5HP	1HP	3HP	5HP	7.5HP	10HP	20HP	30HP
廣島	竹仁村	5.00	7.00	21.00	35.00	52.50	70.00	140.00	210.00	-	-	-	-	-	-	-	-
	根野村	5.50	7.50	22.50	37.50	56.25	75.00	150.00	-	-	-	-	-	-	-	-	
山口	東邦電力	-	-	-	-	-	-	-	-	-	-	-	-	-	-	-	-
	山口縣	5.00	9.70	28.50	47.00	69.20	90.60	164.00	225.00	(晝間電力料ノ六割増)							
	美濃水力電	5.50	10.00	30.00	50.00	73.50	95.00	-	-	-	-	-	-	-	-	-	
香川	高松電氣道	7.44	11.16	33.48	55.80	79.73	106.95	204.60	292.95	14.88	22.32	66.96	111.60	160.42	213.90	408.20	585.90
	琴平電鐵	8.00	12.00	36.00	60.00	86.25	120.00	220.00	330.00	16.00	24.00	72.00	120.00	172.50	240.00	440.00	660.00
	四國水力電	5.00	8.50	25.50	39.00	58.50	75.00	140.00	210.00	10.00	17.00	49.80	79.00	117.00	150.00	280.00	420.00
	島電氣	-	-	-	-	-	-	-	-	-	-	-	-	-	-	-	-

氣供給料金其ノ二 (電力ノ部) (續)

電 力 料 (1KWH=付)	從 量 制		工 事 料 取付料其他	其 他		
	最低使用料 (1HP=付)	送電準備料		電動機損料	計量器損料	休止料
晝間 300KWH未満 以上	.05 .04	1.00	新設 増設	5HP未満 2.00 1.50	-	-
晝間 300KWH未満 以上	.05 .04	5.00	新設 増設	5HP未満 2.00 1.50	-	-
60KWH迄 60KWH超過分 120KWH迄 120KWH超過分	.05 - .045 .04	基本料金 1HP 3.50 3 10.20 5 16.60 7.5 24.50 10 31.70 20 56.70	7.5HP迄 15 7.00 25 10.00 50 15.00	1HP迄 以上1HP 増ス毎=	.85 - .15	-
	.057	1HP 1.70 3HP 3.25 1HP以下 6.30 3HP 6.00 5HP 5.80	1HP迄 3 1.00 5 3.00	20以下 50 1.00 100 1.50	.60 1.00 1.50	馬力數=應ジ 晝間定額電力 料ノ三割
1,000KWH迄 1,000KWH-2,000KWH迄 2,000KWH超過分	.072 .065 .057	1HP } 8.30 3 3 } 5 7.5HP } 10HP } 8.00 15 3 }	1HP迄 3 7.00 5 10.00 10 15.00	-	-	-
晝間 晝夜間	.08 .12	晝間 晝夜間 1HP以上1HP=付 6.40 19.80 7.5 6.00 19.20 15 5.60 18.60	晝間 3HP以下 7.5 1.50 10 2.00 15 2.50	晝間 1HP 3 1.00 5 1.50 10 2.50	1HP=付	休止日數15日 以内ノ日割料 金ノ10分ノ5
晝間 晝夜間	.08 .12	晝間 晝夜間 10HP以下1HP=付 6.40 19.20 30 5.60 18.00	3HP以下 10 8.50 30 13.00 25.00	1HP=付	.70	-
晝間 1HP以上 1HP=付使用量 85KWH迄 7.5HP 15 50	.06 .058 .055 .052	基本料金 晝間 晝夜間 1HP以上1HP=付 3.00 6.00 7.5 2.70 5.40 15 2.40 4.80 50 2.10 4.20	3HP以下 10 7.50 20 10.00 15.00	3HP以下	.20	-
75HP以上1HP=付 使用量150KWH迄 超過分 30HP 140KWH 50HP 超過分	.09 .085 - .085 - .08	3.60	-	1HP 4.00 3 6.00 5 7.00 10 10.00	1HP .90 3 1.30 5HPヨリ 1.50 15HP迄	.25

19. 事業者別電

縣別	事業者別	額 制																							
		晝 間								夜 間															
		.5HP	1HP	3HP	5HP	7.5HP	10HP	20HP	30HP	.5HP	1HP	3HP	5HP	7.5HP	10HP	20HP	30HP								
	伊豫鐵道電氣	5.00	8.50	25.00	40.00	58.00	74.00	136.00	— (晝間料金ノ倍額)																
	土佐吉野川水力電氣	—	—	—	—	—	—	—	—	—	—	—	—	—	—	—	—								
	大島電氣	7.50	15.00	45.00	75.00	112.50	150.00	300.00	450.00	—	—	—	—	—	—	—	—								
愛媛	南海水力電氣	8.00	12.10	30.90	49.30	72.00	93.00	—	—	—	—	—	—	—	—	—									
	直瀬水力電氣	—	9.00	27.00	45.00	60.00	80.00	—	—	—	—	—	—	—	—	—									
	久万町	5.00	8.50	25.00	40.00	58.00	74.00	136.00	— (晝間料金ノ倍額)																
	弘形電氣	5.00	9.00	26.50	42.50	62.00	80.00	138.00	— (晝間料金ノ倍額)																

氣 供 給 料 金 其ノ二 (電力ノ部) (續)

電 力 料 (1KWH=付)	最低使用料 (1HP=付)	送電準備料	工 事 料		其 他			
			取付料	其他	電動機損料	計量器損料	休 止 料	
1HP=付 60KWH迄.062 超過分.047 3 ^ノ 1HP=付 60KWH迄.052 超過分.039 5 ^ノ 60KWH迄.051 超過分.038 10 ^ノ 60KWH迄.046 超過分.035 20 ^ノ 60KWH迄.040 超過分.030								
		1HP 3.40 3 ^ノ 9.30 5 ^ノ 15.00 10 ^ノ 26.80 20 ^ノ 46.00	3HP 3.00 5 ^ノ 3.50 7.5 ^ノ 4.00 10 ^ノ 4.50				1HP以下 1.00 超過分1HP増ス 毎= .10	定額電力料金 ノ三分ノ一
1HP .048 10HP .043 3 ^ノ .046 20 ^ノ .041 5 ^ノ .045 30 ^ノ .039 7.5 ^ノ .044		1HP 3.80 3 ^ノ 11.00 5 ^ノ 18.00 7.5 ^ノ 26.00 10 ^ノ 32.00 20 ^ノ 57.00 30 ^ノ 83.00	3KW 3.00 5 ^ノ 3.50 7.5 ^ノ 4.00 10 ^ノ 7.50	供給準備料金 ノ四分ノ一以 内		1KW以下 .70 超過分1KW迄毎 = .10		
				5.00				
5HP .099 7.5 ^ノ .095 10 ^ノ .090 15 ^ノ .086	5.59		新設 増設	5.00 3.00				定額電力料金 ノ三分ノ一
					3HP以下 3.50 5 ^ノ 4.00 7.5 ^ノ 4.50 10 ^ノ 5.00			相當ノ準備料 金ヲ徴ス
1HP1HP=付 60KWH迄.057 超過分.044 3 ^ノ 60KWH迄.055 超過分.042 5 ^ノ 60KWH迄.054 超過分.041 10 ^ノ 60KWH迄.050 超過分.038 20 ^ノ 60KWH迄.043 超過分.033		1HP 3.50 3 ^ノ 9.50 5 ^ノ 15.00 10 ^ノ 27.00 20 ^ノ 47.00	1HP以下 5.00 3 ^ノ 以上 7.00		1HP 6.00 3 ^ノ 10.00 5 ^ノ 12.00 10 ^ノ 17.00	1HP迄 .70 超過分1HP増ス 毎=	定額料金ノ三 分ノ一	
					3HP以下 3.00 5 ^ノ 3.50 7.5 ^ノ 4.00 10 ^ノ 4.50			定額料金ノ三 分ノ一

20. 事業者別従業者数

縣別	事業者	管理者 會社重役	支 配 人 長 技 師	技 師 技 手	書 記	工 手	工 夫	電車運轉 從業員	其 他		合 計
									事 務	工 務	
鳥取	伯陽電鐵	3	—	3	3	4	2	15	8	—	38
	鳥取電燈	9	3	10	13	1	72	—	21	1	130
	大江電燈	4	—	1	—	—	1	—	2	1	9
	米子電車軌道	5	1	3	2	1	2	32	1	4	51
	山陽水力電氣	7	1	10	7	37	1	—	5	13	81
	計	28	5	27	25	43	78	47	37	19	309
鳥根	一畑電氣鐵道	12	1	3	12	10	25	28	54	15	160
	出雲電氣	15	10	51	79	11	349	—	36	—	551
	鳥前電氣	6	—	1	—	2	5	—	1	—	15
	頓原村	1	—	2	4	—	3	—	—	—	10
	隱岐電氣	12	1	1	1	—	12	—	3	3	33
	大根島電燈	5	—	1	—	—	5	—	1	—	12
	都万電氣	8	—	1	1	—	2	—	—	1	13
	都茂村	—	1	1	1	—	1	—	3	—	7
	來島村	1	—	1	5	3	—	—	—	—	10
	鳥根電力	13	—	2	3	—	19	—	3	2	42
	廣瀬鐵道	9	—	4	2	7	—	4	5	4	35
	西見上村	1	1	1	—	—	2	—	—	—	5
	計	83	14	69	108	33	423	32	106	25	893
岡山	中國稻荷山鋼索鐵道	5	—	2	2	—	1	9	—	—	19
	中國合同電氣	13	—	87	105	65	376	—	45	1	602
	岡山電燈	7	—	14	45	9	32	—	31	24	162
	岡山電氣軌道	8	1	3	7	—	4	145	4	—	172
	加茂水力電氣	4	—	1	1	—	2	—	—	—	8

20. 事業者別従業者数 (續)

縣別	事業者	管理者 會社重役	支 配 人 長 技 師	技 師 技 手	書 記	工 手	工 夫	電車運轉 從業員	其 他		合 計
									事 務	工 務	
岡山	久米水力電氣	4	—	2	—	—	1	—	—	—	7
	作陽水力電氣	6	1	1	1	1	6	—	—	—	16
	山陽中央水電	15	1	60	64	—	336	—	15	19	510
	北木電氣	8	1	1	—	1	1	—	1	2	15
	湯原水電	4	—	1	—	—	2	—	—	—	7
	計	74	4	172	225	76	761	154	96	46	1,608
廣島	東城水力電氣	4	1	2	2	—	3	—	1	3	16
	大崎電氣	5	—	1	—	—	6	—	—	—	12
	尾道鐵道	9	—	3	3	15	7	20	1	4	62
	竹仁村	1	1	1	1	—	3	—	—	—	7
	兩備鐵道	11	—	5	10	2	24	91	—	—	143
	根野村	1	—	1	—	—	1	—	—	—	3
	久芳村	1	—	1	—	—	3	—	1	—	6
	藝南電氣軌道	13	1	3	8	34	4	138	6	3	210
	廣島電氣	18	9	184	152	—	954	25	120	100	1,562
	廣島瓦斯電軌	13	1	10	11	13	50	414	31	81	624
	瀬戸内海横断電力	4	—	1	8	21	—	—	—	—	34
計	80	13	212	195	85	1,055	688	160	191	2,679	
山口	東邦電力下關支店	24	2	18	23	36	93	—	53	—	249
	角島電氣	4	—	2	—	—	—	—	—	—	6
	山口縣	1	2	85	184	48	499	—	44	15	878
	山陽電氣軌道	11	—	10	11	3	30	84	7	—	156
	宇部鐵道	11	2	10	7	5	23	46	34	7	145
宇部電氣鐵道	12	1	4	5	5	6	20	17	5	75	

20. 事業者別従業者数 (續)

縣別	事業者	管理者 社重役	支配 事務 書記	人長 技師 技手	書記	工手	工夫	電車運轉 従業員	其他		合計	
									事務	工務		
山口	美禰水力電気	8	1	1	1	—	2	—	1	4	18	
	見島電燈	5	1	1	—	—	2	—	—	—	9	
	計	76	9	131	231	97	655	150	156	31	1,536	
香川	飯野電燈	9	—	1	2	—	4	—	—	—	16	
	高松電気軌道	7	1	5	11	—	20	36	—	5	85	
	屋島登山鐵道	12	—	3	5	—	—	17	2	1	40	
	琴平電鐵	13	1	8	15	3	44	30	11	77	202	
	琴平參宮電鐵	7	主事	1	3	3	22	27	94	3	9	169
	讃岐電気	5	—	1	2	2	5	—	1	—	16	
	琴平急行電鐵	12	1	2	5	14	26	38	7	1	106	
	四國水力電気	13	主事	11 2	61	104	22	174	72	149	124	732
	鹽入水力電気	8	—	1	3	—	6	—	1	—	19	
	島電気	11	—	1	6	3	14	—	1	4	40	
計	97	17	86	156	66	320	287	175	221	1,425		
愛媛	伊豫鐵道電気	13	2	336	407	516	112	72	72	140	1,670	
	土佐吉野川水力電気	9	1	11	5	10	77	—	4	3	120	
	大島電気	4	—	1	—	1	—	—	—	—	6	
	直瀬水力電気	4	—	2	1	—	—	—	—	5	12	
	中島電気	7	—	2	1	5	—	2	2	—	19	
	久万町	1	1	2	2	6	—	—	2	—	14	
	弘形電気	7	—	1	1	1	2	—	—	—	12	
	喜多電気	8	1	1	—	—	5	—	—	—	15	
計	53	5	356	417	540	196	74	80	148	1,868		

統

1. 地方及事業

縣別	別	供給			電鐵			供給及電氣鐵道		
		開始	未開始	計	開始	未開始	計	開始	未開始	計
鳥取	取	3	—	3	2	—	2	—	—	—
鳥取	根	11	—	11	2	—	2	—	—	—
岡山	山	8	—	8	2	—	2	—	—	—
廣島	島	6	—	6	4	—	4	1	—	1
山口	口	5	—	5	3	—	3	—	—	—
香川	川	4	—	4	4	—	4	3	—	3
愛媛	媛	8	1	9	—	—	—	1	—	1
計		45	1	46	17	—	17	5	—	5

2. 地方及原動力

縣別	種別	水力			汽力		
		開始	未開始	計	開始	未開始	計
鳥取	營業用	10,505	13,300	23,805	5,000	—	5,000
	自家用	2,512.125	775.6	3,287.725	—	—	—
	計	13,017.125	14,075.6	27,092.725	5,000	—	5,000
鳥根	營業用	11,132	9,215	20,347	6,500	—	6,500
	自家用	1,942.85	4.92	1,947.77	5	—	5
	計	13,074.85	9,219.92	22,294.77	6,505	—	6,505
岡山	營業用	26,463	6,850	33,313	9,960	—	9,960
	自家用	37.35	2.0	39.35	701	—	701
	計	26,500.35	6,852.0	33,352.35	10,661	—	10,661

計

別事業者數

小計	自家用								
	開始	未開始	計	種		計			
開始				未開始	開始		未開始		
5	—	—	5	4	—	4	13	4	17
13	—	—	13	2	—	2	19	3	22
10	—	—	10	51	—	51	82	6	88
11	—	—	11	87	—	87	69	14	83
8	—	—	8	22	—	22	49	4	53
11	—	—	11	7	—	7	10	1	11
9	1	—	10	32	—	32	49	6	55
67	1	—	68	205	—	205	291	38	329

別發電力「キロワット」數

內燃力			豫備				合計		
開始	未開始	計	水力	汽力	內燃力	計	開始	未開始	計
—	—	—	—	—	—	—	15,505	13,300	28,805.000
1	—	1	—	—	64	64	2,577.125	775.6	3,352.725
1	—	1	—	—	64	64	18,082.125	14,075.6	32,157.725
476	—	476	—	—	11	11	18,119	9,215	27,334
—	—	—	—	15	26	41	1,988.85	4.92	1,993.77
476	—	476	—	15	37	52	20,107.85	9,219.92	29,327.77
105	—	105	—	11,200	—	11,200	47,728	6,850	54,578
193.12	—	193.12	3	2,281	97.5	2,381.5	3,312.97	2.0	3,314.97
298.12	—	298.12	3	13,481	97.5	13,581.5	51,040.97	6,852.0	57,892.97

2. 地方及原動力

縣別	種別	水 力			汽 力		
		開 始	未 開 始	計	開 始	未 開 始	計
廣島	營業用	35,341	7,000	42,341	24,300	—	24,300
	自家用	217.60	7,522.80	7,740.4	157.1	—	157.1
	計	35,558.6	14,522.8	50,081.4	24,457.1	—	24,457.1
山口	營業用	17,335	—	17,335	29,750	—	29,750
	自家用	39.35	5	44.35	10,704.2	—	10,704.2
	計	17,374.35	5	17,379.35	40,454.2	—	40,454.2
香川	營業用	△ 10,500	5,318	15,818	10,750	—	10,750
	自家用	—	—	—	2,505	—	2,505
	計	10,500	5,318	15,818	13,255	—	13,255
愛媛	營業用	※ 34,793	2,300	37,093	10,000	—	10,000
	自家用	※ 2,836.50	※ 5,758	8,594.5	151.3	2,000	2,151.3
	計	37,629.5	8,058	45,687.5	10,151.3	2,000	12,151.3

3. 地方及事業別

縣 別	供 給					兼 水 力
	水 力	汽 力	内 燃 力	受 電	合 計	
鳥 取	5,975	1,000	—	4,240	11,215	4,530
島 根	11,132	6,500	487	2,590	20,709	—
岡 山	26,463	9,960	105	8,487	45,015	—
廣 島	9,861	—	190	800	10,851	25,480
山 口	17,335	29,750	20	65	47,170	—
香 川	—	—	380	715	1,095	△ 10,500
愛 媛	※ 15,492	2,000	37	2,208	19,737	19,301
計	86,258	49,210	1,219	19,105	155,792	59,811

別發電力「キロワット」數 (續)

内 燃 力			機 備				合 計		
開 始	未 開 始	計	水 力	汽 力	内 燃 力	計	開 始	未 開 始	計
100	—	100	—	21,100	90	21,190	61,331.0	7,000	68,331.0
377.9	2,015	2,392.9	—	230	—	230	982.6	9,537.8	10,520.4
477.9	2,015	2,492.9	—	21,330	90	21,420	62,313.6	16,537.8	78,851.4
20	—	20	—	4,550	20	4,570	49,175	—	49,175
295.57	7.5	302.77	—	75	—	75	11,113.82	12.5	11,126.32
315.27	7.5	322.77	—	4,675	20	4,645	60,288.82	12.5	60,301.32
48	—	48	—	2,900	360	3,260	24,558	5,318	29,876
19	135	154	—	1,500	—	1,500	4,024.0	135	4,159
67	135	202	—	4,400	360	4,760	28,582	5,453	34,035
37	7	44	—	1,300	—	1,300	46,130	2,307	48,437
329.3	—	329.3	—	25	620	645	3,962	7,758	11,720.1
366.3	7	373.3	—	1,325	620	1,945	50,092.1	10,065	60,157.1

落成發受電力「キロワット」數 (△印ハ徳島縣内ノモノヲ含ム ※印ハ高知縣内ノモノヲ含ム)

管 道				鐵 道				
汽 力	内 燃 力	受 電	合 計	水 力	汽 力	内 燃 力	受 電	合 計
4,000	—	1,020	9,550	—	—	—	210	210
—	—	—	—	—	—	—	675	675
—	—	—	—	—	—	—	270	270
24,300	—	13,170	62,950	—	—	—	1,900	1,900
—	—	—	—	—	—	—	1,000	1,000
10,750	28	920	22,198	—	—	—	760	760
8,000	—	2,540	29,841	—	—	—	—	—
47,050	28	17,650	124,539	—	—	—	4,815	4,815

4. 地方及事業別並

縣別	種別	水 力			汽 力		
		開 始	未 開 始	計	開 始	未 開 始	計
鳥 取	營 業 用	11	1	12	2	—	2
	自 家 用	13	3	16	—	—	—
	計	24	4	28	2	—	2
島 根	營 業 用	17	—	17	1	—	1
	自 家 用	14	3	17	1	—	1
	計	31	3	34	2	—	2
岡 山	營 業 用	19	3	22	3	—	3
	自 家 用	18	2	20	18	—	18
	計	37	5	42	21	—	21
廣 島	營 業 用	15	4	19	4	—	4
	自 家 用	38	12	50	16	—	16
	計	53	16	59	21	—	21
山 口	營 業 用	7	—	7	5	—	5
	自 家 用	8	1	9	16	—	16
	計	15	1	16	21	—	21
香 川	營 業 用	3	1	4	2	—	2
	自 家 用	—	—	—	5	—	5
	計	3	1	4	7	—	7
愛 媛	營 業 用	28	2	30	4	—	4
	自 家 用	19	6	25	12	—	12
	計	47	8	55	16	—	16

原動力別發電所數

內 燃 力			豫 備				合 計		
開 始	未 開 始	計	水 力	汽 力	內 燃 力	計	開 始	未 開 始	計
—	—	—	—	—	—	—	13	1	14
1	—	1	—	—	1	1	15	3	18
1	—	1	—	—	1	1	28	4	32
8	—	8	—	—	1	1	27	—	27
—	—	—	—	1	—	1	16	3	19
8	—	8	—	1	1	2	43	3	46
2	—	2	—	1	—	1	25	3	28
36	—	36	1	8	3	12	84	2	86
38	—	38	1	9	3	13	109	5	114
1	—	1	—	3	—	3	23	4	27
65	2	67	—	3	—	3	122	14	136
66	2	68	—	6	—	6	146	18	164
1	—	1	—	1	1	2	15	—	15
17	1	18	—	1	—	1	42	2	44
18	1	19	—	2	1	3	57	2	59
3	—	3	—	2	2	4	12	1	13
3	1	4	—	—	—	—	8	1	9
6	1	7	—	2	2	4	20	2	22
1	1	2	—	2	—	2	35	3	38
27	—	27	—	2	2	4	62	6	68
28	1	29	—	4	2	6	97	9	106

5. 地方別電線路巨長

縣別	種別	電線路巨長(軒)			電線	
		送電線路	配電線路	計	低壓	高壓
鳥取	架地	176.00	2,500.19	2,676.19	3,196.94	4,547.92
島根	架地	450.80	7,230.90 0.02	7,680.70 0.02	10,503.24	11,454.76
岡山	架地	698.21 13.40	7,446.77 11.49	8,144.98 25.39	11,001.34 2.56	11,780.43 62.10
広島	架地	1,648.74 13.50	18,574.76 19.80	20,223.50 33.30	24,426.90	26,657.48 47.40
山口	架地	425.20 1.87	5,710.04 2.97	6,135.24 4.84	8,535.74 0.15	8,714.05 4.62
香川	架地	199.98	2,542.58 4.06	2,742.56 4.06	3,984.50 11.76	4,349.15 14.96
愛媛	架地	626.08 0.02	3,961.73 3.15	4,587.81 3.17	5,888.80	6,884.97 9.39
計	架地	4,233.83 28.29	47,966.97 41.99	52,200.78 70.78	67,537.46 14.41	74,388.76 138.87

延長及柱上變壓器

路延長(軒)				柱上變壓器	
特別高壓	饋電線	電車線	合計	個數	容量
756.60	19.50	26.87	8,547.83	4,699	15,785.25
1,471.09	50.84	55.96	23,535.89	11,035	30,931.13
2,698.89 40.02	6.08	18.72	25,505.46 104.62	14,307	50,672.00
6,237.83 47.70	114.41	162.90	57,599.52 95.10	17,109	74,213.35
1,915.02 4.15	43.33	55.73	19,263.87 8.97	9,690	36,947.00
961.83	120.88	144.20	9,560.56 26.72	5,712	19,734.49
2,497.90	28.40	21.50	15,321.57 9.39	10,150	41,098.75
16,539.16 91.87	383.44	485.88	159,334.70 244.80	72,702	269,381.97

6. 地方別軌道巨長延長及車輛數 巨長延長ハ軒ヲ單位トス

縣別	軌道巨長			軌道延長	電 車		備 考
	單線	複線	計		種 類	臺 數	
鳥取	25.67	—	25.67	27.19	客車「ボキ」車 客車四輪車 客車附隨四輪車 貨車附隨四輪車	9 2 1 4	
島根	54.14	—	54.14	58.57	電氣機關車 客車「ボキ」車 客車附隨四輪車 客車四輪車 客車附隨四輪車 貨車附隨四輪車	2 11 1 1 2 7	
岡山	1.44	4.00	5.44	9.60	客車「ボキ」車 客車四輪車 貨車四輪車	2 32 1	
広島	56.94	30.50	87.44	123.50	客車「ボキ」車 客車四輪車 客車附隨四輪車 客車四輪車 貨車附隨四輪車	45 141 2 4 39	
山口	45.67	6.86	52.53	65.10	電氣機關車 客車「ボキ」車 客車四輪車 客車附隨四輪車 貨車四輪車	1 7 2 2 18	
香川	89.84	15.92	105.76	123.32	客車四輪車 客車「ボキ」車 客車附隨四輪車 貨車四輪車	50 26 3 3	
愛媛	16.10	2.10	18.20	22.20	客車附隨四輪車 客車四輪車 客車四輪車 客車「ボキ」車	3 3 20 10	

7. 都 市 別 電 燈

都 市 別	現在戸數	現在世帯數	現在人口	電 燈		燭 光 數
				需用家數	燈 數	
鳥 取	7,610	7,610	40,108	7,696	38,988	572,186
米 子	7,535	7,535	33,022	7,638	32,080	588,478
松 江	9,786	9,786	45,970	9,936	45,285	650,965
岡 山	29,611	33,082	148,666	37,306	212,940	3,060,589
倉 敷	6,795	6,893	31,143	6,765	29,482	357,553
津 山	7,284	7,374	34,290	7,827	34,823	451,761
廣 島	67,575	—	277,095	59,993	340,233	6,932,796
吳	39,168	39,816	182,067	43,923	151,644	3,057,291
尾 道	6,546	6,300	34,544	8,604	40,294	684,591
福 山	8,092	8,350	38,215	9,310	42,782	658,109
山 口	6,678	6,650	32,565	6,763	35,494	689,336
下 關	22,234	22,234	99,165	21,308	89,797	2,334,617
宇 部	10,625	12,073	59,233	8,774	35,544	640,680
高 松	17,883	17,883	81,629	25,618	115,656	1,746,225
丸 龜	5,643	6,412	29,624	8,147	33,703	386,938
松 山	20,678	18,212	87,386	19,217	69,932	1,305,178
今 治	8,670	—	44,313	9,715	37,437	732,796
宇 和 島	9,655	9,749	44,164	10,195	37,669	859,200

8. 地 方 別 電

縣 別	需 用 家 數			電 燈 個 數	
	總 數	內 從 量	內 併 用	總 數	內 從 量
鳥 取	90,564	1,682	—	237,685	31,442
島 根	137,846	3,728	87	348,059	54,106
岡 山	280,340	20,202	3,396	842,378	291,765
廣 島	364,273	23,202	21,455	1,186,691	412,223
山 口	208,803	15,516	2	601,230	187,251
香 川	147,744	13,860	—	429,089	165,912
愛 媛	222,353	4,252	5,807	563,542	135,632
計	1,451,923	82,442	30,747	4,208,674	1,278,331

電 力 需 用 狀 況

電 動 機	一 需 用 家 平 均	一 世 帯 平 均		人 口 一 人 平 均			
		燈 數	燭 光 數	燈 數	燭 光 數		
需用家數	馬 力 數	燈 數	燭 光 數	燈 數	燭 光 數	燈 數	燭 光 數
309	820.25	5.07	74.40	5.07	74.40	0.97	14.26
195	645.00	4.20	77.04	4.25	78.09	0.97	17.82
425	1,184.50	4.55	65.51	4.62	66.50	0.98	14.16
1,019	5,757.25	5.70	82.04	6.43	92.51	1.43	20.58
145	581.50	4.35	52.85	4.27	51.87	0.94	11.48
195	555.25	4.44	57.71	4.72	61.26	1.01	13.17
1,820	9,828.50	5.67	115.56	—	—	1.22	25.01
477	3,093.55	3.45	69.60	3.80	76.78	0.83	16.79
222	645.47	4.68	79.56	6.39	108.66	1.16	19.81
312	2,139.50	4.59	70.68	5.12	78.81	1.11	17.22
250	380.88	5.24	103.22	5.33	103.65	1.08	21.16
547	1,515.00	4.21	109.56	4.03	105.00	0.90	23.54
275	863.00	4.05	73.02	2.94	53.06	0.60	10.81
432	1,919.50	4.51	68.16	6.46	97.64	1.41	21.39
153	1,535.50	4.13	47.49	5.25	60.34	1.13	13.00
708	1,891.41	3.63	67.91	3.83	71.66	0.80	14.93
515	3,274.92	3.85	75.42	—	—	0.84	16.53
285	1,193.44	3.69	84.27	3.86	88.13	0.85	19.45

燈 需 用 狀 況

總 燭 光 數	總 電 氣 力 (KW)		總燈數=對スル從 量燈ノ比較 (%)	一 需 用 家 平 均	
	總 數	內 從 量		燈 數	燭 光 數
3,412,287	4,363.27	527.11	13.22	2.62	37.67
4,345,986	5,327.56	700.47	15.54	2.52	31.52
11,121,365	14,109.30	5,083.18	34.63	3.00	39.67
19,869,916	28,178.74	14,609.09	34.73	3.25	54.54
9,512,000	12,203.44	4,953.36	30.11	2.87	45.55
5,349,926	6,750.61	3,596.24	38.66	2.90	36.21
9,471,531	12,295.85	3,980.73	24.06	2.63	42.59
63,083,011	83,228.77	33,450.18	30.37	2.89	43.44

9. 地方別電力需用狀況

縣 別	電 動 機			其 他 電 氣 裝 置			合 計		
	需用家數	筒 數	K. W. 數	需用家數	裝 置 數	K. W. 數	需用家數	裝 置 數	K. W. 數
鳥 取	1,569	1,711	3,136.55	1,167	1,394	4,110.10	2,736	3,105	7,246.65
鳥 根	2,470	2,557	4,719.16	595	586	4,979.90	3,065	3,143	9,699.06
岡 山	4,769	5,141	15,178.60	5,552	5,680	9,301.40	10,307	10,821	24,480.00
廣 島	6,671	7,841	23,551.79	8,451	11,375	34,090.60	15,122	19,216	57,642.39
山 口	3,929	4,216	9,101.12	7,777	9,146	21,860.35	11,704	13,362	30,961.47
香 川	1,951	2,517	8,340.76	865	1,088	2,467.62	2,816	3,605	10,808.38
愛 媛	6,042	4,978	11,358.85	912	1,284	1,850.90	6,954	6,262	13,209.75
計	27,401	28,961	75,386.83	25,319	30,553	78,660.87	52,704	59,514	154,047.70

10. 地方別用途別電動機K.W.數

用 途	鳥 取	鳥 根	岡 山	廣 島	山 口	香 川	愛 媛	計	
鑛 業	探 鑛	—	1.71	—	7.46	90.26	—	48.86	148.29
	製 鍊	—	—	—	—	—	—	—	—
	製 銅	—	—	—	—	—	—	—	—
	其 他	—	—	—	—	—	—	—	—
	小 計	—	1.71	—	7.46	90.26	—	48.86	148.29
化 學 工 業	肥 料	5.22	—	16.41	70.72	24.99	23.87	46.62	187.79
	製 紙	1.49	9.70	267.60	625.14	17.68	339.05	40.80	1,301.46
	硝 子	—	—	2.98	2.23	6.71	5.96	7.08	24.96
	製 氷	29.84	83.92	—	841.48	217.83	229.15	309.59	1,711.81
	曹 達	—	—	—	—	—	—	—	—
	油 蠟	2.23	9.32	—	33.57	72.88	22.38	10.59	150.97
	瓦 斯	—	2.98	1.49	1.49	1.04	—	25.36	32.36
藥 品	酸 素	—	—	22.38	1.49	—	—	—	23.87
	藥 品	—	—	—	68.99	—	—	—	68.99
	電 氣 化 學	7.07	0.18	72.74	16.07	30.21	29.46	19.39	168.05
	石 鹼	—	1.49	—	—	5.44	—	—	6.93

10. 地方別用途別電動機K.W.數 (續)

用 途	鳥 取	鳥 根	岡 山	廣 島	山 口	香 川	愛 媛	計	
化 學 工 業	鑛 金	2.98	5.96	50.35	45.50	4.40	2.98	6.71	118.88
	燐 寸 火 藥	—	—	8.20	41.03	—	—	—	49.23
	護 謨	—	—	789.64	522.57	—	90.26	—	1,402.47
	人 絹	—	—	—	—	—	—	—	—
	其 他	1.49	—	154.42	11.56	6.15	14.17	82.06	269.85
小 計	50.35	113.65	1,904.31	2,320.28	365.72	755.32	915.49	6,425.12	
金 屬 工 業	鑄 物	—	—	24.61	174.56	16.41	35.80	8.35	259.73
	鐵 工	33.57	185.00	309.84	1,552.05	415.41	208.13	212.61	2,916.64
	造 船	—	28.34	—	207.76	71.76	—	—	307.86
	針	—	—	—	—	—	—	—	—
	其 他	1.11	—	5.59	281.39	4.69	—	2.23	295.10
小 計	34.68	213.35	340.17	2,215.76	508.60	243.94	223.20	3,779.70	
紡 績	製 綿	33.19	0.74	24.20	963.08	278.22	143.23	121.59	1,564.25
	紡 績	—	—	185.75	78.33	—	2,266.67	—	2,530.75
	製 絲	16.03	66.39	516.00	706.83	52.40	8.20	206.26	1,572.11
	織 物	0.76	18.65	2,586.38	1,389.05	167.10	188.36	2,403.98	6,754.28
	足 袋	—	—	165.98	—	—	—	—	165.98
	莫 大 小	—	—	2.23	9.32	—	18.27	2.61	32.43
	編 物	—	—	3.35	11.19	16.26	—	0.37	31.17
其 他	—	—	36.92	67.51	7.46	8.20	323.39	443.48	
小 計	49.98	85.79	3,738.72	3,225.33	521.45	2,633.00	3,058.21	13,312.48	
飲 食 物	日 本 酒	65.27	27.97	887.74	933.61	19.99	—	1,001.13	2,935.72
	醬 油	—	13.05	145.47	105.55	18.27	193.96	51.47	527.77
	茶	—	10.44	6.71	8.20	—	—	5.96	31.31
	罐 詰	—	—	—	—	12.68	—	—	12.68
	精 穀 製 粉	4.47	11.19	42.07	147.33	51.47	1,484.54	1,862.76	3,603.83
	飲 料 水	9.32	9.69	71.24	479.30	32.63	27.60	25.36	655.14
	菜 子	0.76	12.30	89.66	591.57	24.05	18.65	14.17	751.16
	豆 腐	10.07	24.62	28.50	62.81	29.65	9.69	56.69	222.03
	蒲 鉾	12.68	58.55	47.38	108.31	145.09	73.85	174.56	620.43
	其 他	—	34.31	115.25	984.82	234.84	130.17	192.61	1,692.00
小 計	102.57	202.16	1,682.52	3,420.63	569.11	1,938.48	3,384.75	11,900.22	

10. 地方別用途別電動機K.W.數 (續)

用	途	鳥	島	岡	廣	山	香	愛	計
		取	根	山	島	口	川	媛	
機	揚水	70.87	0.29	425.74	625.37	369.97	176.05	634.54	2,302.83
	印刷	9.69	49.60	102.04	297.13	106.90	39.16	79.82	684.34
	送風	—	5.40	5.74	15.29	6.15	17.15	4.10	53.83
	小細工	27.60	9.69	8.95	36.55	27.60	11.19	8.95	130.59
	起重機	—	—	11.19	91.01	31.33	—	16.78	150.31
	洗濯機	2.98	8.57	33.94	—	25.28	10.44	6.71	87.92
業	染色	—	—	23.12	204.03	4.10	1.49	264.83	497.57
	其他	—	111.15	54.60	273.78	32.82	747.86	15.88	1,236.29
	小計	111.15	183.06	652.22	1,540.16	764.18	1,002.97	1,031.64	5,285.38
電	發電	—	—	—	—	21.26	—	—	21.26
	電氣器具	—	—	—	—	0.22	1.49	—	1.71
	電氣機械	0.37	2.16	2.98	1.86	1.11	—	993.29	1,001.77
	電氣線	—	—	—	—	—	—	—	—
	電氣實驗	5.22	1.71	25.14	50.35	2.68	4.84	18.65	108.59
	充電	5.96	3.73	59.22	207.31	6.71	9.32	12.68	305.53
業	活動寫真	—	—	59.82	—	0.55	—	—	60.37
	其他	—	—	—	—	34.46	7.46	301.38	343.30
	小計	11.56	7.60	147.76	259.53	67.02	23.12	1,326.00	1,842.53
窯	セメント	2.98	—	156.66	22.38	—	—	—	182.02
	陶器	—	—	58.93	44.38	17.75	—	14.17	135.23
	煉瓦	—	299.51	584.49	60.42	—	93.99	3.73	1,042.14
	煉炭	—	—	18.79	141.36	68.48	56.29	8.95	293.87
	炭	—	11.19	—	—	—	—	—	11.19
	其他	12.68	—	19.39	—	177.17	47.74	301.38	558.36
業	小計	15.66	310.70	838.28	268.54	263.41	198.02	328.24	2,222.85
土	土工	1.49	21.44	58.56	33.19	130.55	—	—	245.23
	石灰	—	0.74	5.59	1,137.65	—	—	—	1,143.98
	碎石	—	—	276.02	169.86	20.50	—	—	466.38
	碎炭	—	—	—	—	3.73	—	—	3.73
	運搬	—	—	—	—	—	—	7.46	7.46
	其他	0.74	—	6.49	—	9.88	4.84	2.31	24.26
業	小計	2.23	22.19	346.66	1,340.71	164.75	4.84	9.77	1,891.15

10. 地方別用途別電動機K.W.數 (續)

用	途	鳥	島	岡	廣	山	香	愛	計
		取	根	山	島	口	川	媛	
建	昇降機	—	—	—	—	33.57	—	—	33.57
	木工	53.71	—	74.60	854.24	57.40	76.83	59.68	1,176.46
	其他	—	17.15	33.57	—	56.24	—	—	106.96
業	小計	53.71	17.15	108.17	854.24	147.26	76.83	59.68	1,317.04
農	灌漑	138.38	124.76	42.52	317.05	382.13	—	974.64	1,979.48
	穀物	—	2.98	6.34	—	27.22	5.96	—	42.50
	繩	22.90	13.05	53.71	156.21	1.64	—	43.79	295.30
	庭	—	—	—	—	—	—	—	—
	其他	0.57	13.05	264.60	142.85	12.68	0.74	13.80	448.09
	業	小計	161.65	153.48	367.18	616.12	423.69	6.70	1,032.24
其	精米	419.25	1,321.53	1,997.71	5,386.19	2,237.25	77.70	21.03	11,460.66
	製材	300.63	1,077.97	1,399.49	3,009.73	973.75	471.09	1,681.48	8,914.14
	醫藥	—	4.47	6.34	0.74	3.74	—	0.07	15.36
	コルク製造	—	—	—	—	—	—	—	—
	時報用	—	16.59	1.49	48.86	36.23	7.46	0.37	111.00
	精麥	—	—	—	—	7.46	—	—	7.46
	教授用	—	—	—	32.45	54.45	—	—	86.90
	乾藪用	—	9.69	18.42	49.23	16.03	—	1	93.39
	上水道	—	0.37	83.17	—	47.14	—	—	130.68
	電氣アイロン	—	—	—	—	—	—	—	—
	家庭用	—	—	1.49	—	387.17	—	—	388.66
	營業用	—	7.45	—	—	173.81	—	—	186.26
	炊事用	2.23	2.98	2.23	—	—	4.47	—	11.91
	ストーブ	—	—	—	—	—	—	—	—
廣告	—	—	4.55	—	5.74	—	—	10.29	
他	ミシン	—	—	—	—	—	—	—	
捲揚用	—	207.38	18.65	7.46	10.81	—	36.92	281.22	
通信	—	0.18	9.69	8.57	2.57	—	0.22	21.25	
其他	2.98	39.72	391.65	1,987.26	1.49	616.19	272.81	3,312.10	
業	小計	725.11	2,688.39	3,934.92	10,530.49	3,958.43	1,177.93	2,012.93	25,028.20
總	計	1,217.85	4,294.74	14,060.78	26,414.26	7,843.88	8,179.81	12,433.25	74,249.86

11. 地方別軌道

縣別	軌道互長		軌道延長	客	
	單軌	複軌		種類	臺數
鳥取	25.67	—	27.19	客車四輪車 客車「ボギー」車 客車附隨四輪車	9 2 1
島根	54.15	—	58.57	電氣機關車 客車四輪車 客車「ボギー」車 附隨「ボギー」車	2 1 11 1
岡山	1.44	4.00	5.44	客車四輪車 客車附隨四輪車 客車「ボギー」車	32 2 2
廣島	56.94	30.50	123.50	客車「ボギー」車 客車四輪車 客車附隨四輪車	45 141 2
山口	45.67	6.86	52.53	客車附隨四輪車 客車四輪車 電氣機關車 客車「ボギー」車	2 2 1 7
香川	89.84	15.92	105.76	客車四輪車 客車「ボギー」車 客車附隨車	50 26 3
愛媛	16.10	2.10	22.20	客車「ボギー」車 客車四輪車	10 20
計	279.81	59.38	395.19	—	372

12. 事業別資本金

事業別	事業者數	資本金	拂込資本金	固定資本金	社債
					社債
供給	46	266,970,876	211,290,646	329,668,831	173,234,258
鐵道	17	34,134,250	26,603,556	44,172,109	11,810,000
營業	5	119,217,000	85,787,140	126,437,871	45,000,000
總計	68	420,322,126	323,681,342	500,278,811	230,044,258

客車乘客數等

車	貨車附隨車	走行軒數		乘客數	
		平均一日	平均一日一車	平均一日	平均一日一車
一臺重量 (GE)					
11,500 13,500 6,400 3,935	4	1,792.00	228.00	1,855.00	154.50
10,005 33,000 25,500 7,500	7	2,358.50	57.19	3,130.20	149.05
7,000 5,900	1	2,382.50	154.10	19,940.00	553.88
11,177 10,900 8,128 7,890 6,096 17,780 16,000 5,500 8,700	43	25,798.20	1,403.33	95,524.45	508.10
23,740 10,000 28,750 15,700	18	5,758.00	973.40	12,960.60	108.00
9,145 6,600 25,400 18,300 10,000 18,800	3	12,101.75	1,971.50	29,011.12	368.40
7,000 6,000	—	4,815.52	543.36	12,825.00	428.00
—	76	55,006.48	5,330.88	175,246.37	2,269.93

社債借入金及積立金

及借入金		積立金		
借入金	計	法定積立金	別途積立金	計
51,373,867	224,608,125	12,163,075	1,211,231	13,374,306
10,157,232	21,967,232	1,118,049	499,918	1,617,967
2,789,026	47,789,026	3,595,170	3,408,621	7,003,791
64,320,125	294,364,383	16,876,294	5,119,770	21,996,064

13. 地方別事業別資本金

縣別	事業別	事業者數	資本金	拂込資本金	固定資本金	社債	
						社債	債
鳥取	供給鐵道兼管	3	11,040,000	8,400,000	10,213,168	—	—
		2	1,550,000	985,725	1,859,325	—	—
鳥根	供給鐵道兼管	11	12,780,171	12,501,000	21,436,527	5,177,000	—
		2	3,350,000	2,491,680	4,613,838	—	—
岡山	供給鐵道兼管	8	64,116,000	53,032,600	90,367,582	49,000,000	—
		2	1,700,000	1,700,000	2,501,442	1,300,000	—
廣島	供給鐵道兼管	6	6,169,147	2,910,000	2,766,141	—	—
		4	14,250,000	13,170,000	22,537,108	8,000,000	—
		1	60,000,000	43,822,500	74,177,157	40,000,000	—
山口	供給鐵道兼管	5	166,200,262	130,152,500	196,036,311	119,057,258	—
		3	7,650,000	4,340,833	5,771,286	210,000	—
香川	供給鐵道兼管	4	925,000	640,000	782,764	—	—
		4	5,634,250	3,915,318	6,889,110	2,300,000	—
		3	28,230,000	17,480,000	18,686,830	—	—
愛媛	供給鐵道兼管	9	5,740,296	3,654,546	8,066,338	—	—
		1	30,987,000	24,484,640	33,573,884	5,000,000	—

14. 地方別收

縣別	別	收入				
		電燈	電力	電車	其他	計
鳥取	取	293,251	450,415	37,753	98,290	879,709
鳥根	根	1,247,655	372,872	160,123	24,468	1,805,118
岡山	山	3,730,844	4,218,142	157,433	1,600,371	9,706,790
廣島	島	4,038,506	1,822,370	1,112,106	1,617,735	8,590,717
山口	口	2,313,188	1,708,471	494,630	412,053	4,928,342
香川	川	1,232,374	555,562	535,631	127,366	2,450,933
愛媛	媛	2,128,521	1,388,609	103,217	395,433	4,015,780
計		14,984,339	10,516,441	2,600,893	4,275,716	32,377,389

社債借入金及積立金

及借入金		積立金		
借入金	計	法定積立金	別途積立金	計
3,230,468	3,230,468	696,400	40,000	734,400
731,858	731,858	320	—	320
—	—	—	—	—
3,997,506	9,174,506	851,805	591,764	1,443,569
2,179,010	2,179,010	36,560	25,164	61,724
—	—	—	—	—
33,462,000	82,462,000	3,339,020	252,651	3,591,671
7,090	1,307,090	109,300	139,800	249,100
—	—	—	—	—
99,899	99,899	104,900	80,210	185,110
4,658,018	12,658,018	907,300	239,173	1,146,473
780,000	40,780,000	1,761,000	744,451	2,505,451
6,437,656	125,494,914	7,075,400	11,370	7,086,770
1,285,000	1,495,000	36,019	67,231	103,250
—	—	—	—	—
62,500	62,500	41,650	47,741	89,391
1,296,256	3,596,259	28,550	28,550	57,100
1,509,026	1,509,026	1,034,170	209,363	1,243,533
—	—	—	—	—
4,083,838	4,083,838	53,900	187,495	241,395
—	—	—	—	—
500,000	5,500,000	800,000	1,600,000	2,400,000

支別狀況

支出			利益金	各種積立金	配當金
電氣事業	其他	計			
558,845	12,153	570,999	307,058	27,500	263,700
1,023,039	106,487	1,129,526	24,671	148,719	606,200
5,116,562	1,826,622	6,943,298	691,269	236,770	3,396,784
4,867,821	887,677	5,755,491	15,599	253,495	2,544,062
2,028,452	1,110,364	3,138,816	2,763,641	366,800	5,310,812
855,540	691,744	1,547,285	7,766,987	94	848,450
2,136,993	290,047	2,427,040	971,965	1,377,554	1,183,608
—	—	—	66,019	2,641,395	—
—	—	—	1,489,932	—	—
16,587,252	4,925,094	21,512,455	16,826,506	5,052,233	14,153,616
—	—	—	106,381	—	—

15. 自昭和五年七月
至昭和六年六月 電 氣

事故ノ種類 工作物別	事 故						
	設 備 不 完 全	自 然 的 損 傷	不 可				鳥 接 獸 觸
			湯 水	水 害	風 雨	雪	
原 動 力 設 備	—	1	—	—	1	—	—
發 電 又 ハ 變 電 設 備	2	42	6	—	7	1	5
架 空 送 電 線 路	1	22	—	—	40	57	47
架 空 配 電 線 路	10	216	—	—	253	224	2
地 中 送 電 線 路	—	—	—	—	—	—	—
地 中 配 電 線 路	1	—	—	—	—	—	—
電 氣 鐵 道	—	30	—	—	2	3	—
需 用 家 工 作 物	—	—	—	—	—	—	—
總 計	14	311	6	—	303	285	54

自昭和五年七月
至昭和六年六月 電 氣

災 害 原 因 工作物別	負 傷				死			
	設 備 不 完 全	操 業 者 失 過	操 業 者 外 失 過	不 可 抗 力	其 他	合 計	設 備 不 完 全	操 業 者 失 過
原 動 力 設 備	—	1	—	—	—	1	—	—
發 電 又 ハ 變 電 設 備	—	4	—	—	—	4	—	2
架 空 送 電 設 備	—	1	1	—	1	3	—	2
架 空 配 電 設 備	—	11	8	1	2	22	1	12
地 中 送 電 設 備	—	—	—	—	—	—	—	—
地 中 配 電 設 備	—	—	—	—	—	—	—	—
電 氣 鐵 道	—	1	—	—	—	1	—	—
需 用 家 工 作 物	—	—	—	—	—	—	—	—
總 計	—	18	9	1	3	31	1	16

事 業 故 障 件 數

原 因					因 由				合 計
雷	火 災	地 震	其 他	小 計	操 業 者 過 失	操 業 者 外 過 失	其 他		
—	—	—	1	2	—	—	—	3	
18	1	4	2	44	2	—	—	90	
18	—	—	6	168	1	11	—	203	
60	4	1	6	550	2	48	—	926	
—	—	—	—	—	—	—	—	—	
—	—	—	—	—	—	—	—	1	
—	—	—	—	5	2	—	—	37	
—	—	—	—	—	—	—	—	—	
96	5	5	15	769	7	59	—	1,160	

事 業 災 害 件 數

亡				火				災				馬 匹 感 電
操 業 者 外 失 過	不 可 抗 力	其 他	合 計	設 備 不 完 全	操 業 者 失 過	操 業 者 外 失 過	不 可 抗 力	其 他	合 計			
1	—	—	1	—	—	—	—	—	—	—	—	
—	—	—	2	—	—	—	—	—	—	—	—	
1	—	3	6	—	—	—	1	—	1	—	—	
3	2	3	21	1	—	—	1	—	2	—	3	
—	—	—	—	—	—	—	—	—	—	—	—	
—	—	—	—	—	—	—	—	—	—	—	—	
1	—	—	1	—	—	—	—	—	—	—	—	
—	—	—	—	—	—	—	—	—	—	—	—	
6	2	6	31	1	—	—	2	—	3	—	3	

自昭和五年七月至昭和六年六月 電氣事業別故障件數

原因別	七月	八月	九月	十月	十一月	十二月	一月	二月	三月	四月	五月	六月	合計
設備不完全	—	3	—	2	—	—	2	1	2	2	—	2	14
自然的傷害	25	29	16	41	33	22	13	30	29	38	17	18	311
不可	漏水	1	1	1	1	1	—	—	—	—	—	1	6
	風雨	28	58	—	19	18	5	40	61	5	51	16	303
可	雪	—	—	—	—	—	46	68	167	1	3	—	285
	鳥獸接觸	12	10	4	7	5	2	2	3	1	1	3	54
抗	雷	31	16	9	6	1	—	—	7	14	2	10	96
	火災	—	—	—	1	1	—	1	—	1	—	—	5
力	地震	—	—	—	—	—	5	—	—	—	—	—	5
	其他	5	2	—	—	3	—	2	3	—	—	—	15
操業者過失	—	—	1	—	—	2	—	2	1	1	—	—	7
操業者外過失	3	6	4	4	2	7	8	7	10	3	3	2	59
其他	—	—	—	—	—	—	—	—	—	—	—	—	—
總計	103	125	35	81	64	89	136	274	37	114	41	39	1,160
百分率(%)	9.07	10.75	3.02	7.00	5.51	7.66	11.73	23.60	4.92	9.85	3.53	3.36	100.00

自昭和五年七月至昭和六年六月 操業者及一般公衆電壓別月別感電傷害件數

電壓別	七月	八月	九月	十月	十一月	十二月	一月	二月	三月	四月	五月	六月	合計	電壓別計	百分率(%)
操業者	低壓 {死亡負傷}	—	1	—	—	—	—	—	—	—	—	—	1	1	3.3
	高壓 {死亡負傷}	3	—	1	1	1	1	—	1	1	—	1	11	26	78.7
	特別高壓 {死亡負傷}	—	—	—	—	—	1	—	—	—	1	1	3	6	18.0
總計	5	2	1	2	6	3	2	2	1	3	2	4	33	33	100.0
一般公衆	低壓 {死亡負傷}	—	1	1	—	—	—	—	1	—	—	1	4	6	27.2
	高壓 {死亡負傷}	2	1	—	—	—	—	—	—	—	—	—	3	8	50.0
	特別高壓 {死亡負傷}	1	—	1	—	—	—	1	—	—	—	1	3	5	22.8
總計	4	4	4	2	—	1	2	1	1	—	2	1	22	22	100.0

昭和七年二月二十五日印刷
昭和七年二月二十九日發行



廣島遞信局編纂

定價金參圓五拾錢

發行者

廣島市小町參拾參番地
社団法人電氣協會中國支部
支部長理事

坂野鐵次郎

印刷者

廣島市塩屋町拾貳番地
增田計雄

計雄

印刷所

廣島市塩屋町拾貳番地
株式會社增田兄弟活版所

增田兄弟活版所

發行所

廣島市小町參拾參番地
社団法人電氣協會中國支部

電話四五〇〇番
振替口座九六〇八番



斯界權威

富士モートル

在庫豊富

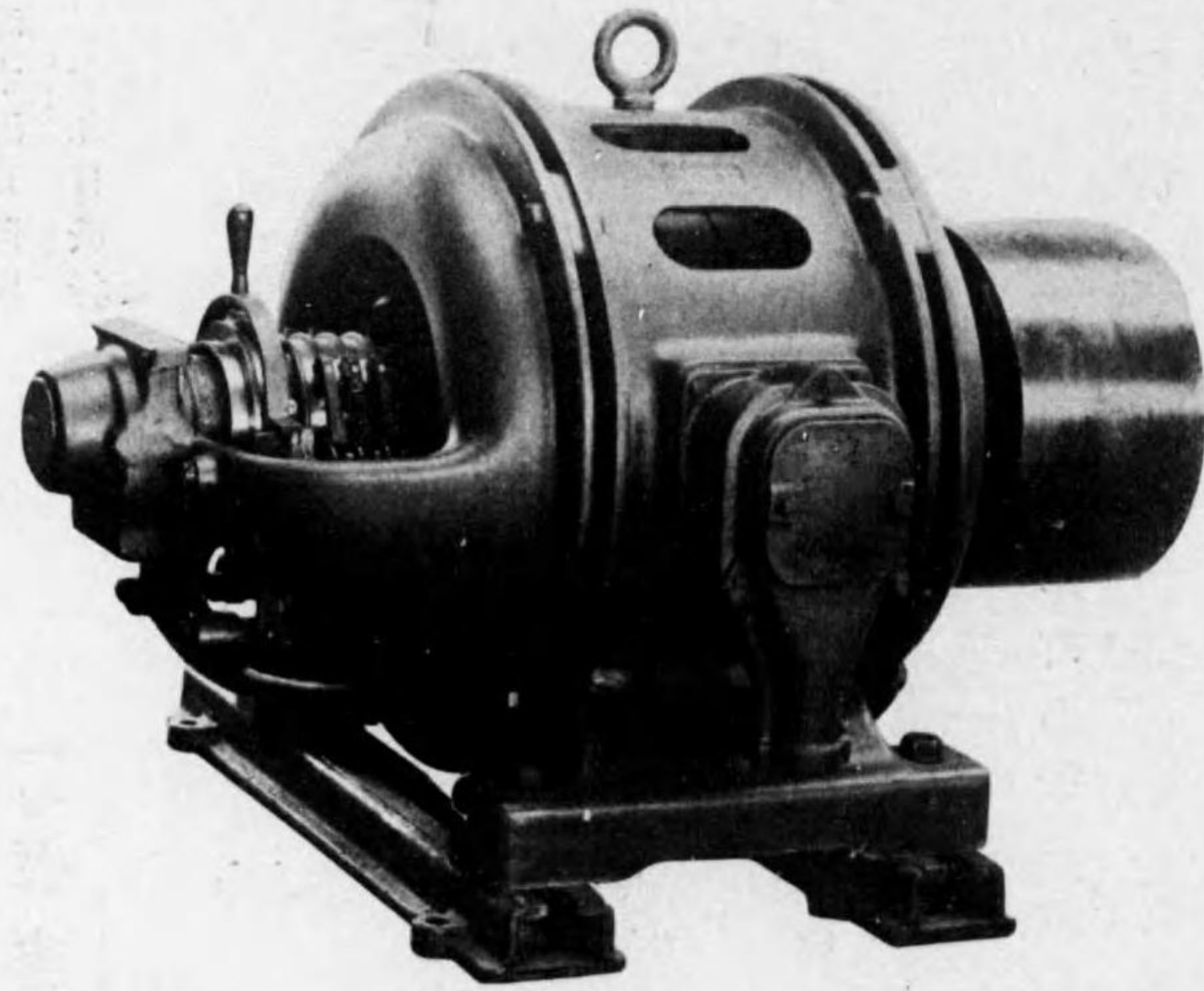

富士電機製造株式會社

大阪販賣店

大阪市北區堂島濱通二丁目四番地

電話北 { 長 6660 番 6662 番
 長 6661 番 6663 番

新製品古河C合金線

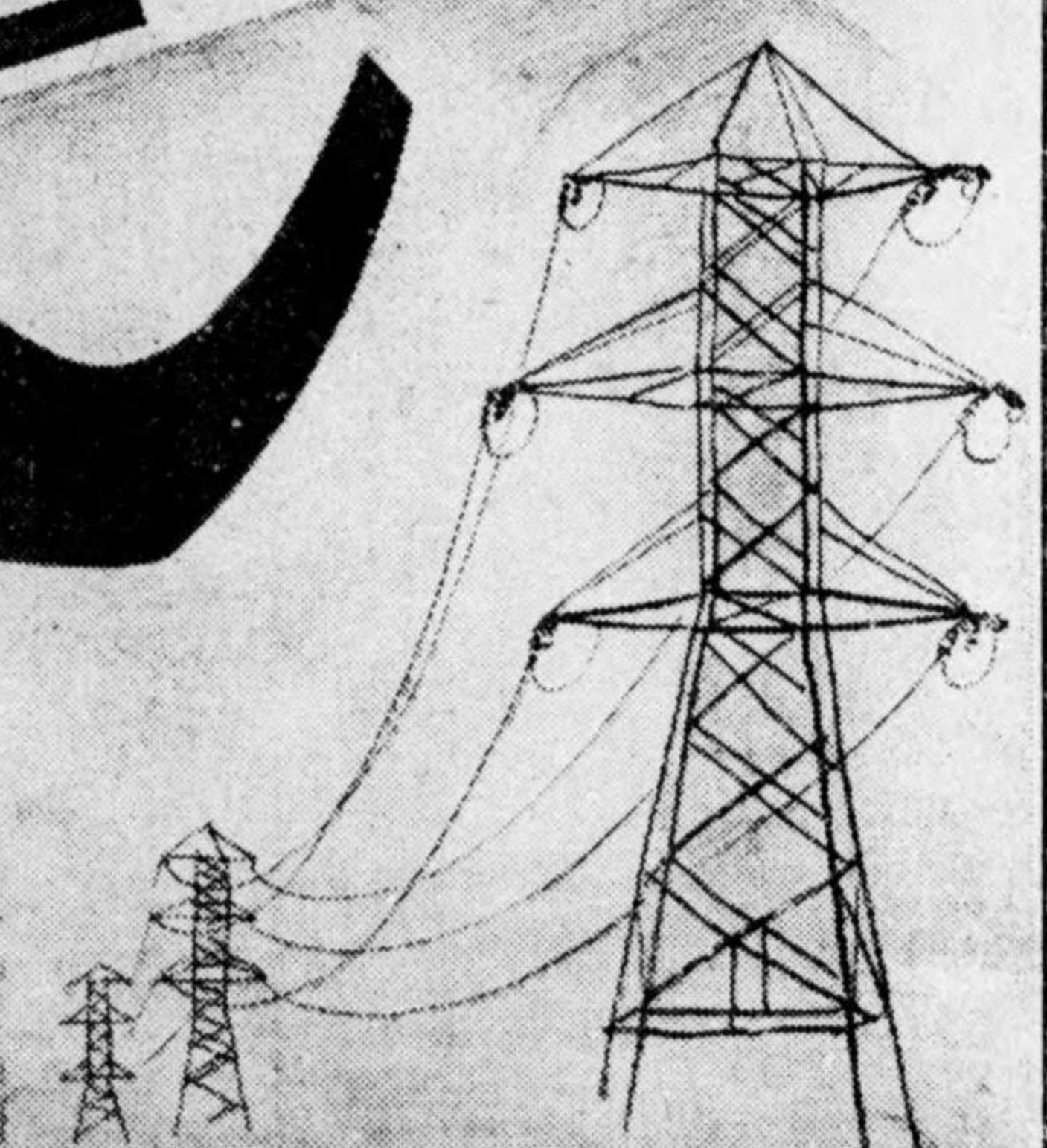

古河電氣工業株式會社

資本金六千萬圓

廣島市小町三十三番地



廣島電氣株式會社

社長 守屋義之

常務取締役 鈴木貫一

電話 長四五〇〇番(代表番號) 四八〇〇番(代表番號) 加入數

山陰支社	米子市加茂町	電話	四五二
廣島支店	廣島市小町	電話	四一五
吳支店	吳市東二河通	電話	一一五
尾道支店	尾道市尾崎町	電話	一三五
福山支店	福山市東町	電話	三三三
三次支店	雙三郡三次町	電話	〇一八六九三〇三六五
		電話	五九五九六〇〇七〇五五三

中國合同電氣株式會社

岡山市上西川町一一五

代表電話一、四一〇番

三菱電機

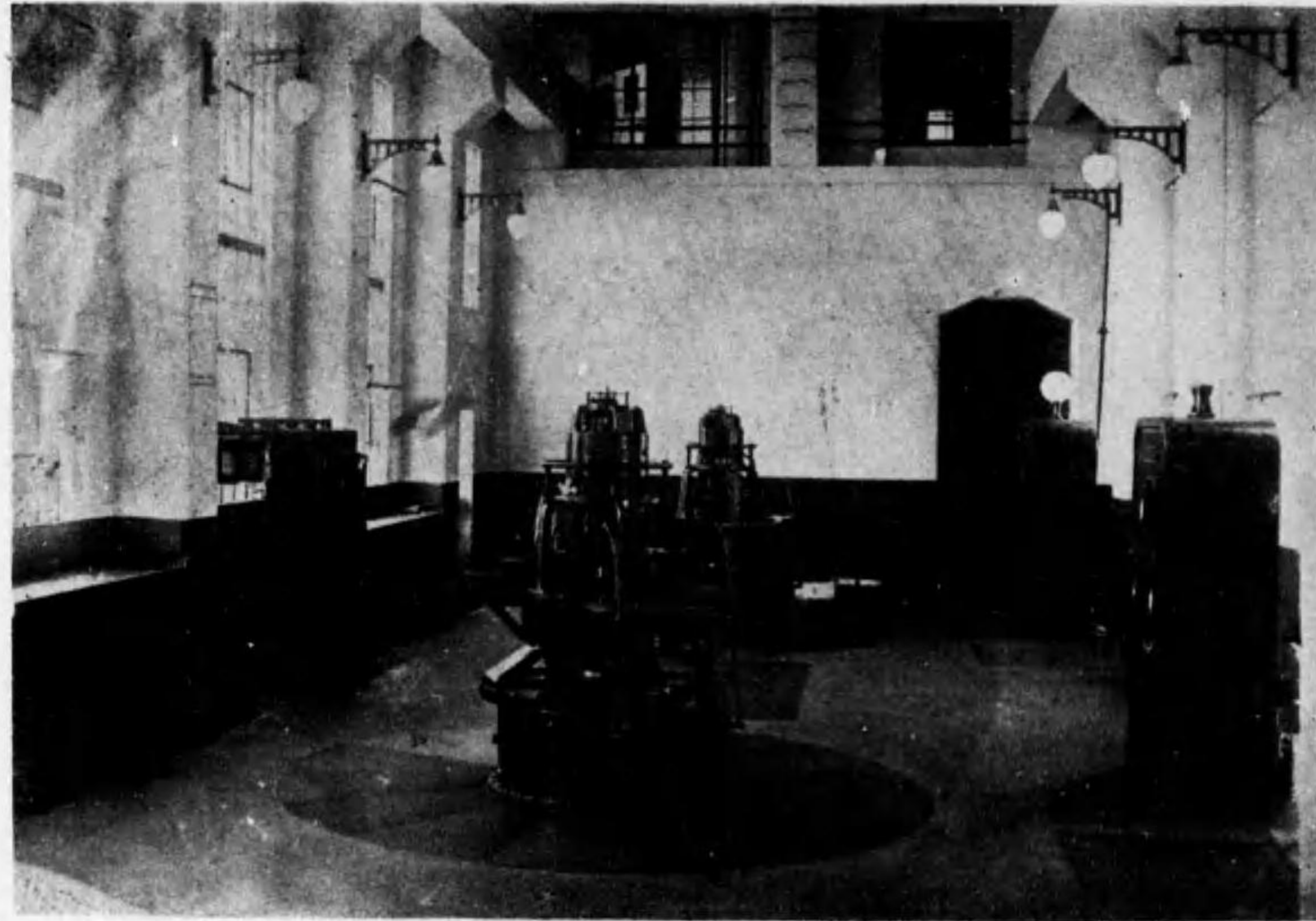

廣島電氣株式會社加計發電所納入

7,812.5 KVA 三菱交流發電機

三菱電氣株式會社

本店 東京市丸ノ内 名古屋製作所 名古屋市東區矢田町
神戶製作所 神戶市湊西區和田崎町 長崎製作所 長崎市平戸小屋町

一手販賣店

三菱商事株式會社

出雲電氣株式會社

松江市母衣町一五

電線と電纜



本社尼崎市

大日電線株式會社

元 日本電線製造株式會社

電氣絶縁塗料……………黑色防水防蝕塗料……………
 赤錆色防錆塗料……………耐水性高級スパー……………
 耐酸耐アルカリ塗料……………焼付エナメル……………
 バイロキシリンラツカー ……其他……………



旭 ラ ツ カ ー

呈送書明說第次之有越仰

見鶴縣川奈神・所造製一カツラ旭

社會式株子硝旭

各種電線電纜
製造販賣

株式會社
住友電線製造所

大阪此市花區恩貴島南之町

中國販賣店
住友會社吳販賣店

吳市本通四丁目

本店 松山市大字湊町五丁目十三番地

伊豫鐵道電氣株式會社

中	八	大	西	宇	今
村	幡	洲	條	和	治
出	濱	支	支	支	支
張	支	支	支	支	支
所	店	店	店	店	店

高	西	喜	新	宇	今
知	宇	多	居	和	治
縣	和	郡	郡	島	市
中	郡	大	西	市	大
村	神	洲	條	字	字
町	山	村	島	今	今
	村	町	治	治	治
	町		村	村	村



電動機と開閉器



三相誘導電動機EVQ型



三相誘導電動機EDQ型

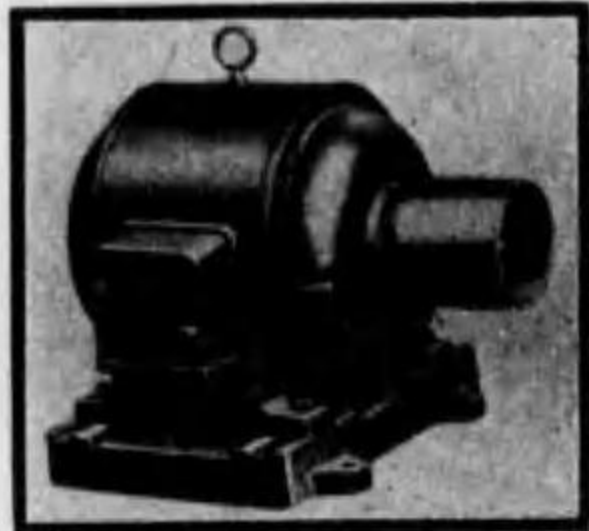

三相誘導電動機LSQ型

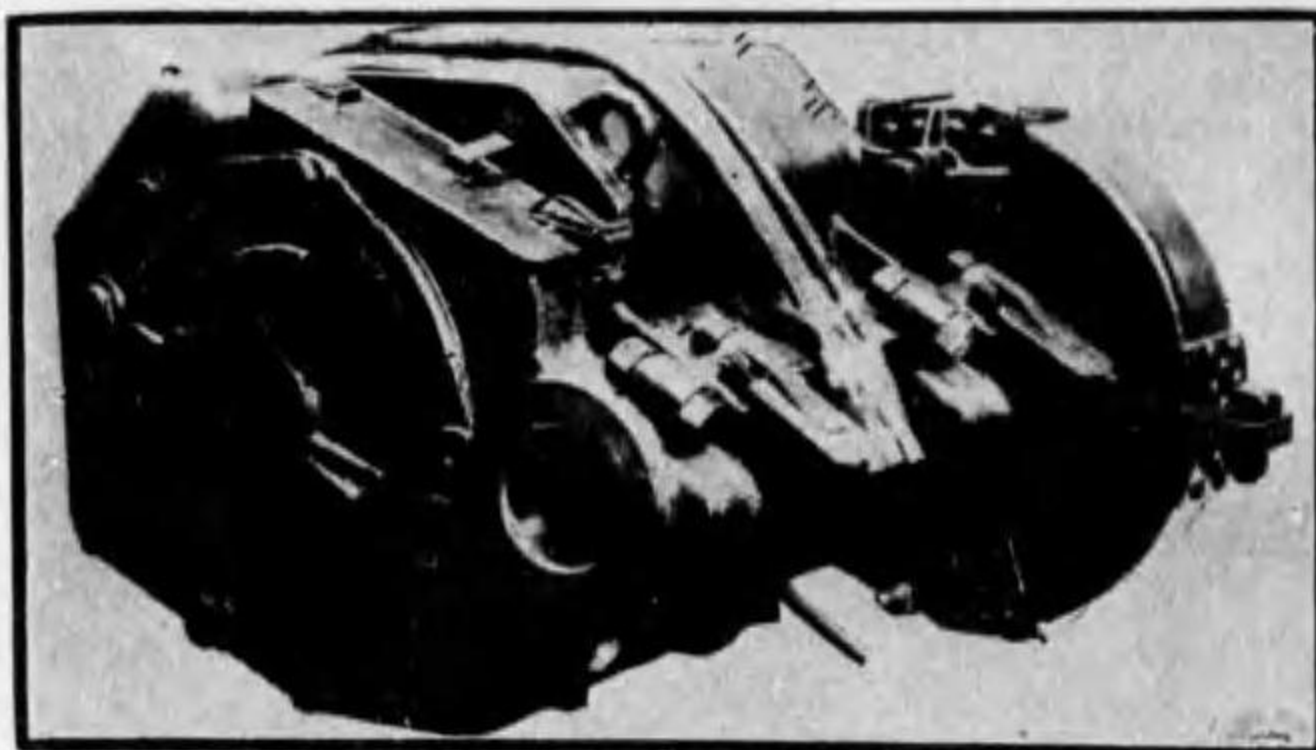

電車で用直流直捲電動機

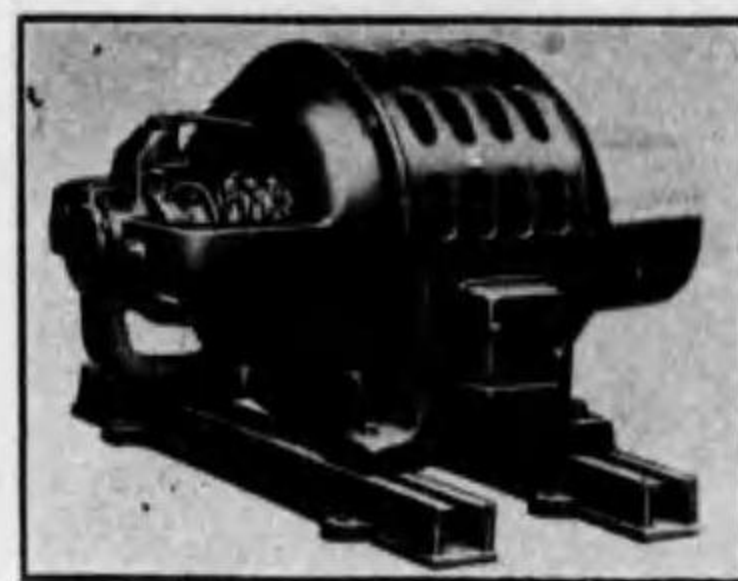

三相誘導電動機FAR型

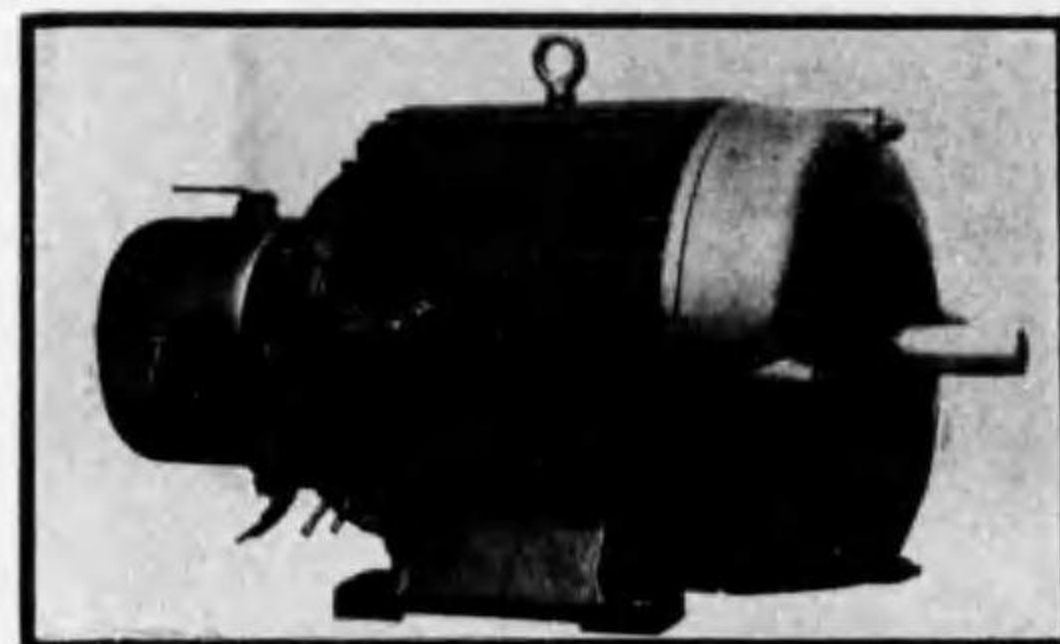

三相誘導電動機EDR型



起動開閉器
HIWI-33B型



電磁起動開閉器
HBI-42A型

安川電機製作所

本社	福岡縣八幡市大字藤田
大阪出張所	大阪市東區高麗橋五丁目
東京出張所	東京市京橋區銀座西六丁目

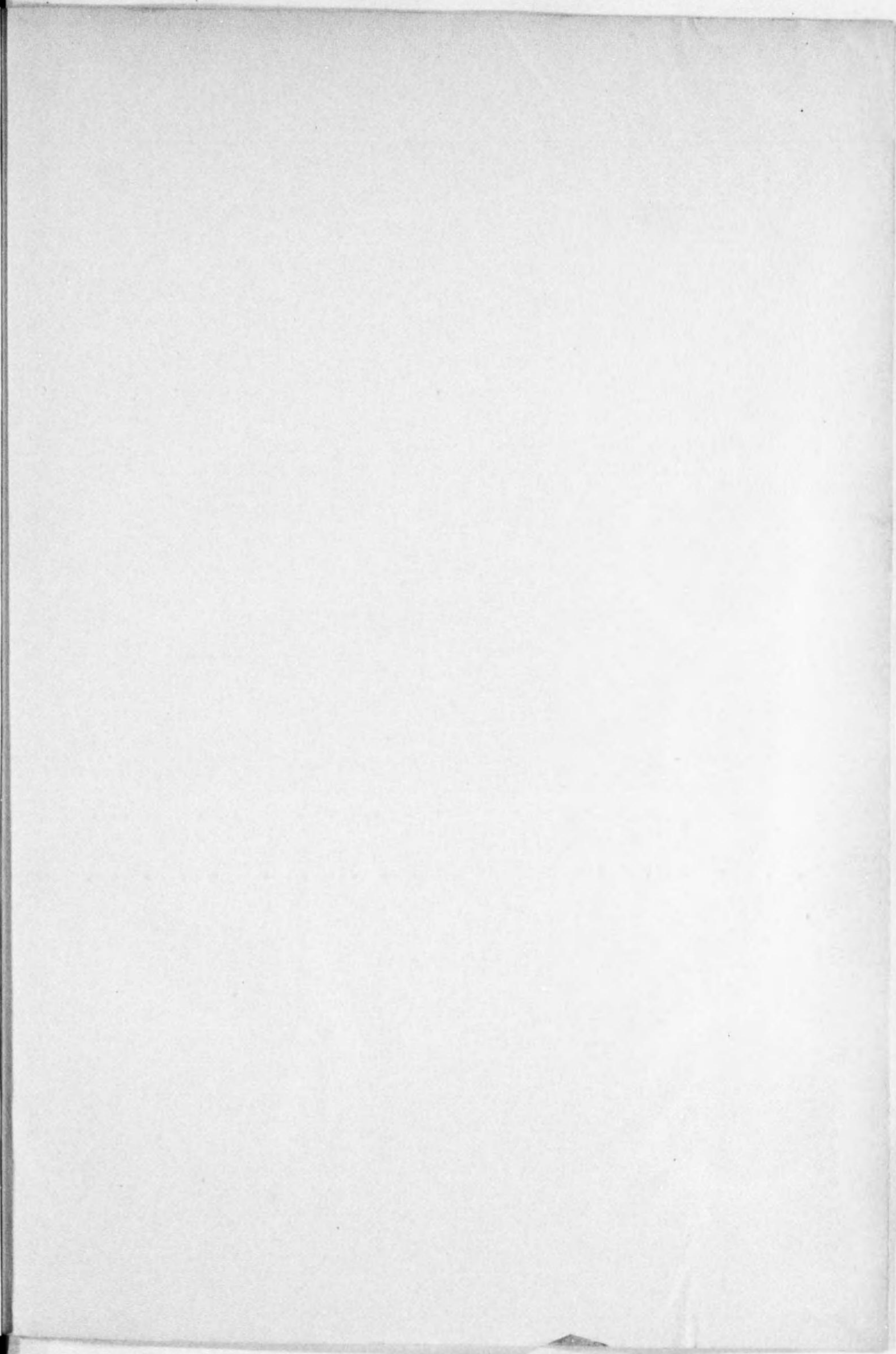

14. 4-5491



1200501207260

14.4

5491

終