

142  
146

明治三十九年度

静岡縣蠶病豫防事務成績

第二號

6 7 8 9 40<sup>5m</sup> 1 2 3 4 5 6 7 8 9 5<sup>5m</sup>

始



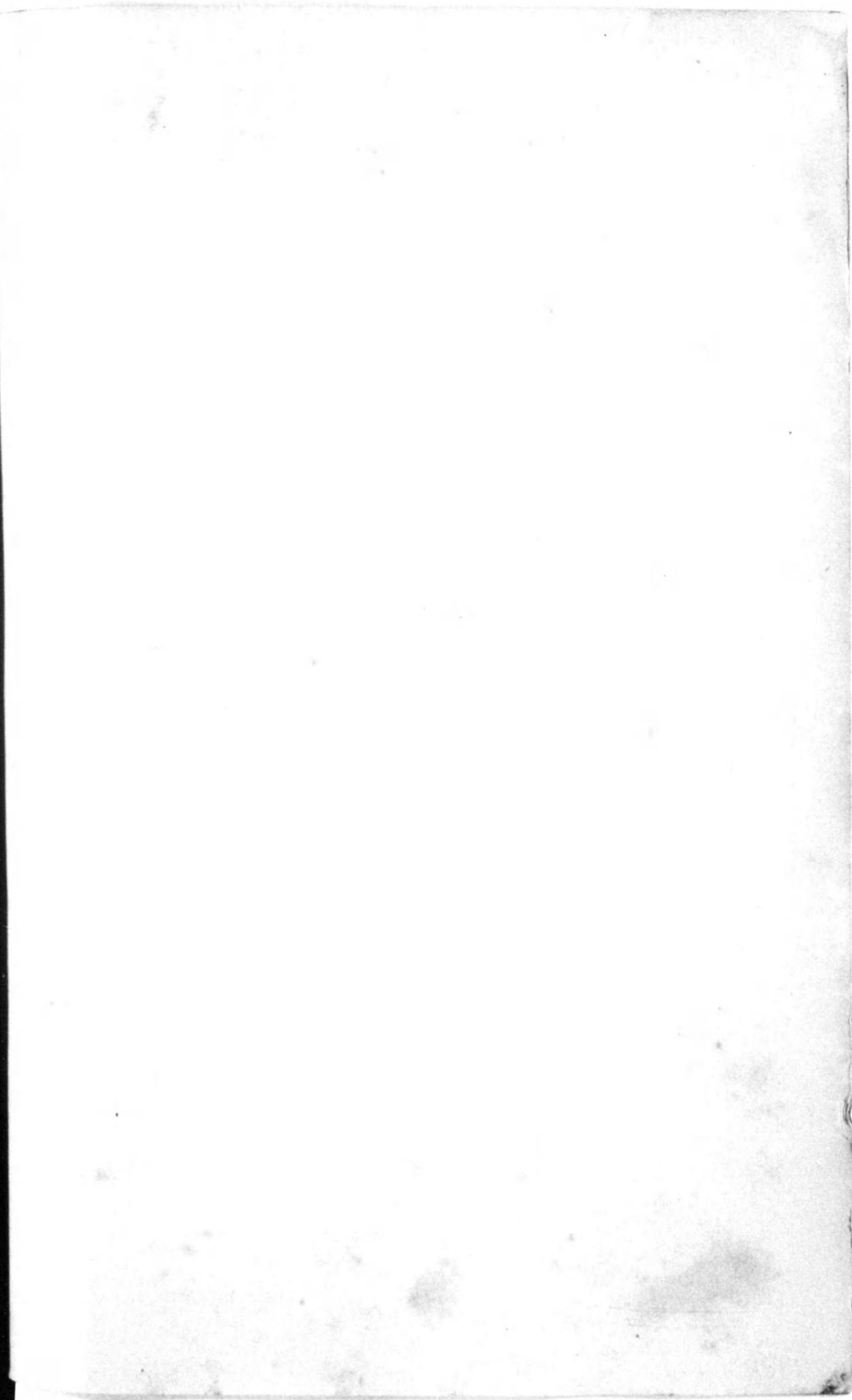
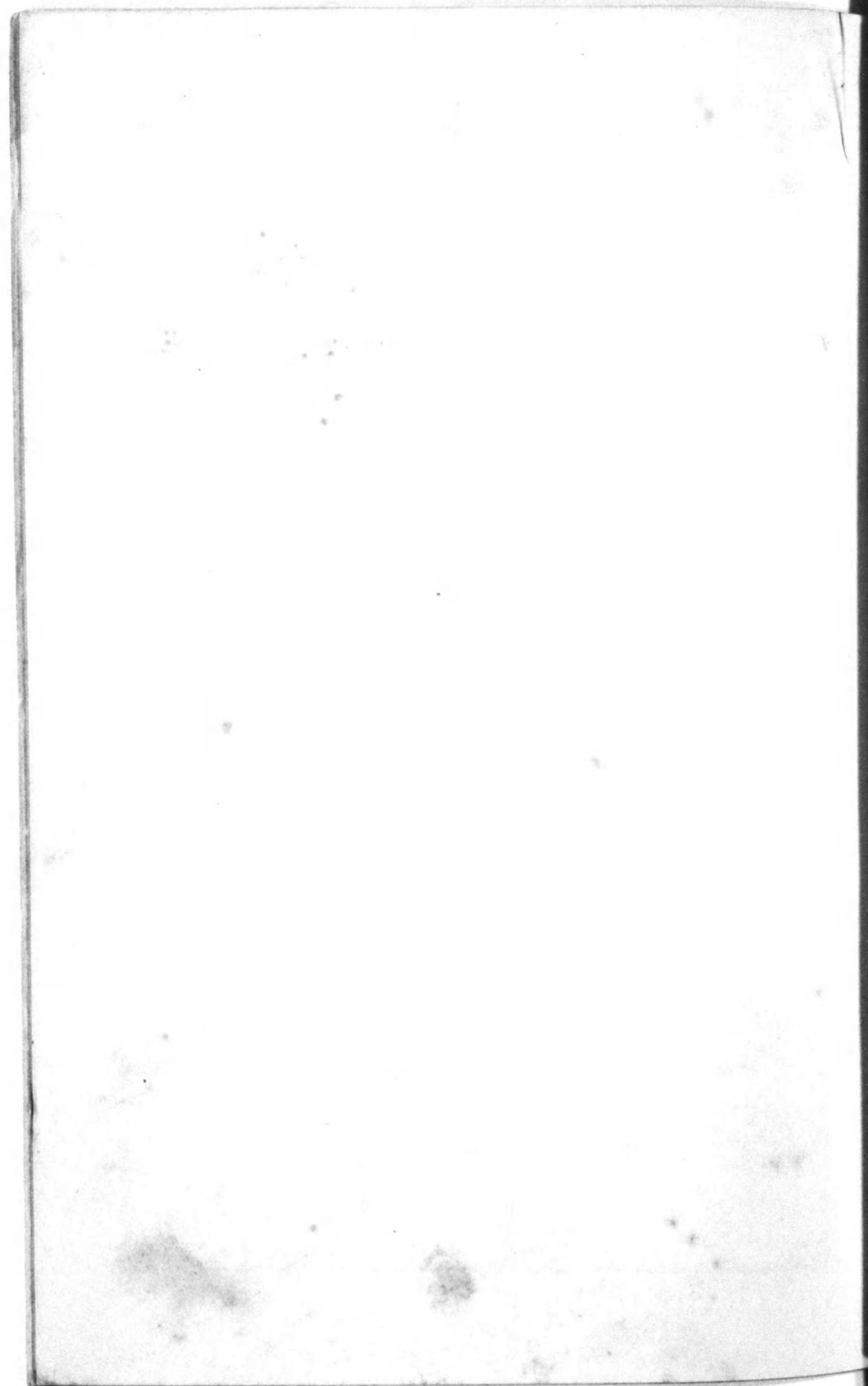

緒言

本編ハ明治三十九年度本縣ニ於テ施行シタル  
蠶病豫防事務成績ノ詳細ヲ集録シ尙全年度本  
縣自家用蠶種製造額桑園反別、繭産額、生絲製造  
額等ヲ附録トシテ卷末ニ付シ以テ當業者ノ參  
考ニ資セントス

明治四十一年二月

静岡縣内務部

明治  
41 6 24  
内交

明治三十九年度静岡縣蠶病豫防事務成績目次

|                 |        |
|-----------------|--------|
| 蠶病豫防事務施行梗概      | 一頁     |
| 蠶病豫防事務所及支所      | 五頁     |
| 監督官吏書記氏名及在職日數   | 六頁     |
| 監督官吏書記異動表       | 十一頁    |
| 蠶病豫防吏員書記人員各月調査表 | 十九頁    |
| 蠶病豫防事務所員勤務別日數表  | 二十頁    |
| 蠶病豫防ニ關スル經費豫算    | 二十一頁   |
| 出張檢査事務成績        |        |
| 一ノ一 蠶病消毒期日表     | 二十二頁ノ二 |
| 一ノ二 蠶病消毒臨檢成績    | 二十二頁ノ三 |
| 一ノ三 全           | 二十三頁   |
| 二ノ一 養蠶者養蠶臨檢成績   | 三十四頁ノ二 |
| 二ノ二 全           | 三十五頁   |
| 三ノ一 生繭取扱者蠶蛆檢査成績 | 四十八頁   |
| 郡市別表            |        |
| 郡市別表            |        |
| 町村別表            |        |
| 郡市別表            |        |
| 町村別表            |        |
| 郡市別表            |        |

目次

静岡縣内蠶路



|                 |           |         |
|-----------------|-----------|---------|
| 三ノ二 全           | 町村別表      | 五十四頁    |
| 四ノ一 蠶况視察成績      | 一覽表       | 百七十三頁ノ二 |
| 四ノ二 全           | 蠶病豫防事務所別表 | 百七十三頁   |
| 五ノ一 收滿後檢查成績     | 一覽表       | 百八十八頁ノ二 |
| 五ノ二 全           | 蠶病豫防事務所別表 | 百八十九頁   |
| 六ノ一 産卵後檢查成績     | 一覽表       | 二百四頁ノ二  |
| 六ノ二 全           | 蠶病豫防事務所別表 | 二百五頁    |
| 七 蠶病豫防出張檢查事務功程表 | 一覽表       | 二百十九頁   |

原種母蛾檢查成績

|                |           |          |
|----------------|-----------|----------|
| 一 原種母蛾檢查成績     | 一覽表       | 三百二十六頁ノ三 |
| 一ノ二 全          | 蠶病豫防事務所別表 | 二百二十七頁   |
| 二 不趣年原種母蛾檢查功程表 |           | 二百四十二頁   |
| 三 趣年原種母蛾檢查功程表  |           | 二百四十三頁   |

蠶種檢查總成績

|           |           |          |
|-----------|-----------|----------|
| 一 蠶種檢查成績表 | 一覽表       | 二百四十四頁ノ二 |
| 二 全       | 蠶病豫防事務所別表 | 二百四十五頁   |

|     |      |        |
|-----|------|--------|
| 三 全 | 郡別市表 | 二百六十五頁 |
| 四 全 | 町村別表 | 二百七十一頁 |

蠶種名稱別原種製合格數量調查表

|                   |             |      |        |
|-------------------|-------------|------|--------|
| 一 蠶種名稱別原種製合格數量調查表 | 一化性(春蠶風)    | 郡市別表 | 二百九十一頁 |
| 二 全               | 二化性(夏秋蠶風穴蠶) | 郡市別表 | 二百九十四頁 |
| 三 全               | 一化性(冬蠶)     | 郡市別表 | 二百九十六頁 |
| 四 全               | 二化性(人工)     | 郡市別表 | 二百九十七頁 |
| 五 全               | 多化性(人工)     | 郡市別表 | 二百九十七頁 |

蠶種檢查成績累年比較表

|           |        |
|-----------|--------|
| 一 蠶種製造者數  | 蠶種掃立蠶數 |
| 二 繭生產額    | 種繭樹量   |
| 三 原種製造額   | 原種有毒歩合 |
| 四 製絲用種製造額 |        |

附錄

|                      |      |
|----------------------|------|
| 一 明治三十九年度自家用蠶種製造額調查表 | 一頁   |
| 二 桑園反別調查表            | 八頁ノ二 |

|                            |      |      |
|----------------------------|------|------|
| 三ノ一 繭産額調査表                 | (春蠶) | 八頁ノ三 |
| 三ノ二 全                      | (夏蠶) | 八頁ノ四 |
| 三ノ三 全                      | (秋蠶) | 八頁ノ五 |
| 四 生絲製造額調査表                 |      | 八頁ノ六 |
| 五 蠶病豫防法施行規則第四十一條ニ據ル蠶種製造成績表 |      |      |
| 静岡縣農事試験場                   |      | 九頁   |
| 濱名郡立蠶業學校                   |      | 十一頁  |

### 蠶病豫防事務施行梗概

#### ◎ 蠶病豫防事務所

本年度蠶病豫防ノ實施ニ當リテハ前年度ヨリ存置ニ係ル四ヶ所ノ蠶病豫防事務所ノ外四月六日下田蠶病豫防事務所ヲ開所シ蠶病豫防吏員及書記ヲ配置シ其區内蠶病豫防ニ關スル一切ノ事務ヲ處理セシム尙不越年蠶種検査等ノ爲事務繁劇ニ赴クニ從テ支所三ヶ所ヲ増置シ以テ豫防事務施行上遺憾ナカラシメタリ而シテ是等ノ支所ハ區内原種検査終了ト共ニ閉鎖シ其他ハ存置シテ以テ年度ヲ終レリ

#### ◎ 蠶病豫防吏員

蠶病豫防吏員ハ前年度ヨリ繼續ノモノ五名四月中任命セシモノ五名五月中十六名九月中四十二名計六十八名ニシテ内一名十二月十三日依願解職五十七名ハ十二月廿八日御用濟ヲ以テ解職シ尙事務ノ都合ニ依リ更ニ二月一日六名ヲ任命セリ而シテ此勤務延日數壹萬貳千〇三十六日(外百〇四日欠勤日數アリ)内外勤日數三千八百十九日内勤日數八千貳百十七日ニシテ此外勤率三一、四ニ當レリ蠶病豫防法實施年尙淺ク法ノ精神未タ充分當業者ニ徹底セサル事項アルヘキヲ思ヒ之カ周知ヲ計ルト共ニ四十一年一月ヨリ實施セシ自家用蠶種取締

規則ノ内容等ヲ普ク當業者ニ聽講セシムル必要ヲ認メ一月下旬ヨリ三月上旬ニ亘リ縣下各所町村ニ豫防吏員ヲ派シ巡回講話ヲ爲サシム此町村數二百九十四ヶ町村聽講人員壹萬九千四百四十人及小學校實業學校生徒千五百六十六名ノ多キニ達ス豫防法施行上直接間接ノ補益蓋シ尠少ナラザルヘシ

◎蠶病消毒

蠶病消毒ニ就テハ蠶病豫防事務所ヨリ各製種家ニ通知ヲ發シ臨檢監督ノ上消毒ヲ執行セシム而シテ蠶種製造者及全代理飼育延戸數千〇七十八戸此消毒延場所數千〇八十六ヶ所ニシテ蠶室ニ就テハ全部「フォルマリン」撒布ノ方法ニ依リ蠶具類ノ消毒ハ「フォルマリン」撒布、瓦斯消毒、及蒸氣消毒ノ三種ニシテ今其方法別割合ヲ見ルニ撒布七割五分蒸氣二割二分瓦斯三分ニシテ此藥品原液使用量實ニ一、〇七五、六一四ニ上レリ  
蠶種製造者ノ消毒施行ニ對スル状態ヲ察スルニ法施行ノ當時ニ在リテハ一部代理飼育者ノ如キハ繁雜ナル手數ニ嫌焉タルモノアリシト雖モ漸次消毒ノ効果ハ認識セラレ今ヤ進ンデ之ヲ實行スルノ域ニ達セリ

◎養蠶者臨檢

一般養蠶者ノ蠶况視察ハ各養蠶期共概テ壯蠶時季ニ於テシ其臨檢戸數通計千九百四十九戸ニシテ内蠶况不良病蠶多出ノモノ四十七戸ニ對シ消毒ノ執行ヲ

命シタリ

◎蠶蛆驅除檢査

蠶蛆カ養蠶製絲ノ業ニ慘害ヲ與スルヲ年々多大ナルヲ以テ特ニ蠶蛆破滅ノ時期ニ於テ豫防吏員ヲ増加シ之カ取締ヲ勵行スルト共ニ一面警察官吏ノ助力ヲ求メ生菌運搬容器等嚴重ナル取締ヲ爲サシメタリ  
本年春季ノ天候ハ彼等ノ繁殖ニ好適シタルモノカ各方面蠶蛆被害ノ聲大ナリシハ頗ル遺憾トスル所ナリ而シテ本年ニ於ケル蠶蛆捕殺ノ數量ヲ調査スルニ四石五斗六升八合五勺ニ達セリ  
生菌取扱場ニシテ設備不完全ノ爲蠶蛆散逸ノ疑アリシモノ四十一戸ニ對シ吏員臨檢監督ノ下ニ床下掃除ヲ執行セシメタリ

◎蠶種製造者臨檢

蠶况視察ハ概テ掃立後及上簇前ノ二回ニ於テ施行シタリ其戸數九百五十二戸口數千五百四十一口掃立蛾數二十三萬七千餘蛾蛾量八貫二百三十九匁餘ニ上リ前年ニ比シ何レモ増加セリ  
收繭後檢査ハ撰繭豫定日時ニ應シ可及的迅速ニ之ヲ行ヒ遺憾ナカラシコトヲ期ス其臨檢延戸數八百三十八戸口數千二百三十三口ニシテ蠶况視察當時ニ比シ幾分ヲ減シタルハ蠶種製造ヲ廢止シタルモノアルニヨル而シテ此繭生產額

千九百四十一石六斗二合内種繭トシテ証明書ヲ交付シタルモノ千三百三石七斗六合ニシテ繭ノ全量ニ對シ五割七分餘ニ當レリ  
 産卵後検査ハ検査延戸數四百八十七戸検査口數千六百六十七口出殻繭量千〇二十四石九斗三升二合ニシテ内化蛾八割七分餘發蛆六分餘ナリ次ニ原種ニ假合格証印ヲ附與シタルモノ四百二十三萬八千餘蛾製絲用種合格証印ヲ與ヘシモノ六萬八千六百餘枚ニシテ之ヲ前年ニ比スルニ原種八割七分強製糸用種一割五分強ノ増率ヲ示セリ

◎原種母蛾検査

不越年蠶種ノ母蛾検査ハ五月ヨリ九月ニ亘リ重ニ出張検査ニ事務ノ餘暇ヲ以テ迅速ニ檢了シ越年原種母蛾検査ハ八月十五日ニ開始シ十二月廿五日ニ至リ全部檢了セリ

母蛾検査總蛾數四百七十五萬五千〇三十六蛾内合格蛾數三百六十四萬千七百十九蛾ニシテ百蛾ニ對スル有毒歩合一・九ニシテ前年ニ比シ一・三ヲ減ス  
 母蛾検査總蛾數ニ於テ假合格証印附與蛾數ヨリ六萬三千餘蛾ヲ減シタルハ假合格後製糸用種ニ變更シタルニ由ル

◎自家用蠶種取締規則ノ改正

從來施行ノ自家用蠶種取締規則ハ三十五年ノ制定ニ係リ其第二條ニ依リ製造

者ヨリ單ニ製造額ヲ届出シムルニ止マリ取締上不便不勘ルヲ以テ三十九年十月之ヲ改正シ豫防法ヲ適用シ毎年二月十五日迄ニ製造豫算ヲ届出シメ製造期中隨時官吏員ヲ臨檢セシメ取締ヲ爲サシムルト共ニ製造シタル蠶種ニ就テハ框製種ニアリテハ全部母蛾ノ検査ヲ受ケシメ普通製種ニアリテハ病毒存在ノ疑アルモノニ限り卵ノ検査ヲ爲スコトシ四十年一月ヨリ實施セリ  
 以上ハ只本年度蠶病豫防事務成績ノ大要ヲ畧叙シタルニ過キス其詳細ニ至リテハ以下各項ニ示ス所ノ如シ

◎蠶病豫防事務所及支所

| 名         | 稱      | 位                     | 置    | 所     | 管    | 區 | 域 | 開始月日 | 閉鎖月日 | 存續日數 |
|-----------|--------|-----------------------|------|-------|------|---|---|------|------|------|
| 下田蠶病豫防事務所 | 賀茂郡下田町 | 賀茂郡                   | 一    | 圓     | 四月六日 | 存 | 續 | 三六〇  |      |      |
| 沼津蠶病豫防事務所 | 駿東郡沼津町 | 田方、駿東、富士、三郡一圓         | 存    | 續     | 三月五  | 存 | 續 | 三六五  |      |      |
| 静岡蠶病豫防事務所 | 静岡市    | 庵原、安倍、静岡、志太、榛原、一市四郡一圓 | 全    | 全     | 三月五  | 全 | 全 | 三六五  |      |      |
| 見付蠶病豫防事務所 | 磐田郡見付町 | 小笠、周智、磐田、三郡一圓         | 全    | 全     | 三月五  | 全 | 全 | 三六五  |      |      |
| 見付蠶病豫防事務所 | 周智郡奥山村 | 周智郡ノ内 奥山村、城西村、氣多村、熊切村 | 六月一日 | 十月廿四日 | 一    | 一 | 一 | 一    |      |      |
| 奥山支所      | 周智郡奥山村 | 周智郡ノ内 奥山村、城西村、氣多村、熊切村 | 六月一日 | 十月廿四日 | 一    | 一 | 一 | 一    |      |      |



蠶病豫防事務施行梗概

| 名         | 稱       | 位       | 置     | 所                      | 管 | 區 | 域 | 開始月日 | 閉鎖月日   | 日  | 存 |
|-----------|---------|---------|-------|------------------------|---|---|---|------|--------|----|---|
| 見付蠶病豫防事務所 | 袋井支所    | 警田郡笠西村  | 警田郡ノ内 | 山名町、久勢村、田原村、笠西村、上淺羽村   | 郡 | 一 | 圓 | 七月一日 | 十二月廿八日 | 一八 | 一 |
| 濱松蠶病豫防事務所 | 濱名郡濱松町  | 濱名郡濱松町  | 濱名郡ノ内 | 犬居村、久勢四村、天方村、三倉村、引佐、二  | 郡 | 一 | 圓 | 七月一日 | 十二月廿八日 | 一八 | 一 |
| 濱松蠶病豫防事務所 | 濱名郡白須賀町 | 濱名郡白須賀町 | 濱名郡ノ内 | 白須賀町、知波田村、新居町、新所、引佐郡ノ内 | 郡 | 一 | 圓 | 七月一日 | 十二月廿八日 | 一八 | 一 |

◎監督官吏員書記及在職日數

| 任命月日 | 解任月日 | 在職日數 | 官職名    | 氏名    | 附記            |
|------|------|------|--------|-------|---------------|
| 全    | 全    | 全    | 靜岡縣技師  | 針谷吾作  | 沼津勤務          |
| 全    | 全    | 全    | 靜岡縣技師  | 横山賢   | 三月三十一日濱松へ轉勤   |
| 全    | 全    | 全    | 靜岡縣技師  | 太田兵太郎 | 三月三十一日見付へ轉勤   |
| 全    | 全    | 全    | 靜岡縣技師  | 鈴木勝太郎 | 四月六日靜岡より下田へ轉勤 |
| 全    | 全    | 全    | 蠶病豫防吏員 | 岩浪爲治  | 見付勤務          |
| 全    | 全    | 全    | 蠶病豫防吏員 | 石上巖太郎 | 三月三十一日沼津へ轉勤   |
| 全    | 全    | 全    | 蠶病豫防吏員 | 黒田龜次郎 | 濱松勤務          |
| 全    | 全    | 全    | 蠶病豫防吏員 | 飯島善太郎 | 三月三十一日靜岡へ轉勤   |

蠶病豫防事務施行梗概

| 任命月日 | 解任月日 | 在職日數 | 官職名    | 氏名                                            | 附記            |
|------|------|------|--------|-----------------------------------------------|---------------|
| 四月二日 | 全    | 全    | 伊藤誠太郎  | 沼津勤務                                          | 五月二日見付より下田へ轉勤 |
| 全    | 全    | 全    | 井出源作   | 五月二日見付より袋井へ轉勤、十二月廿八日袋井より見付へ轉勤、三月三十一日見付より靜岡へ轉勤 |               |
| 全    | 全    | 全    | 市川和雄   | 五月二日濱松より靜岡へ轉勤、三月三十一日靜岡より濱松へ轉勤                 |               |
| 全    | 全    | 全    | 古山多三郎  | 五月二日濱松より濱松へ轉勤、三月三十一日濱松より見付へ轉勤                 |               |
| 全    | 全    | 全    | 田地利兵三郎 | 五月二日濱松より濱松へ轉勤、三月三十一日濱松より見付へ轉勤                 |               |
| 全    | 全    | 全    | 平井才次郎  | 五月二日濱松より濱松へ轉勤、三月三十一日濱松より見付へ轉勤                 |               |
| 全    | 全    | 全    | 柴田真一   | 五月二日濱松より濱松へ轉勤、三月三十一日濱松より見付へ轉勤                 |               |
| 全    | 全    | 全    | 佐原周作   | 五月二日濱松より濱松へ轉勤、三月三十一日濱松より見付へ轉勤                 |               |
| 全    | 全    | 全    | 田中直義   | 五月二日濱松より濱松へ轉勤、三月三十一日濱松より見付へ轉勤                 |               |
| 全    | 全    | 全    | 川島清三郎  | 五月二日濱松より濱松へ轉勤、三月三十一日濱松より見付へ轉勤                 |               |
| 全    | 全    | 全    | 榎谷鹿藏   | 五月二日濱松より濱松へ轉勤、三月三十一日濱松より見付へ轉勤                 |               |
| 全    | 全    | 全    | 久永貞次郎  | 五月二日濱松より濱松へ轉勤、三月三十一日濱松より見付へ轉勤                 |               |
| 全    | 全    | 全    | 天野宗作   | 五月二日濱松より濱松へ轉勤、三月三十一日濱松より見付へ轉勤                 |               |
| 全    | 全    | 全    | 熊岡保    | 五月二日濱松より濱松へ轉勤、三月三十一日濱松より見付へ轉勤                 |               |
| 全    | 全    | 全    | 大石國雄   | 五月二日濱松より濱松へ轉勤、三月三十一日濱松より見付へ轉勤                 |               |
| 全    | 全    | 全    | 小倉斧    | 五月二日濱松より濱松へ轉勤、三月三十一日濱松より見付へ轉勤                 |               |
| 全    | 全    | 全    | 伊藤廣平   | 五月二日濱松より濱松へ轉勤、三月三十一日濱松より見付へ轉勤                 |               |

蠶病豫防事務施行梗概

| 任命月日   | 解任月日   | 在官日數 | 官職名    | 氏名    | 附記             |
|--------|--------|------|--------|-------|----------------|
| 五月三十一日 | 十二月廿八日 | 三三   | 蠶病豫防吏員 | 高林由松  | 濱松勤務           |
|        |        | 三三   |        | 池田國太郎 | 八月廿一日下田ヨリ濱松へ轉勤 |
|        |        | 三三   |        | 鈴木國太郎 | 七月一日静岡ヨリ白須賀へ轉勤 |
|        |        | 三三   |        | 大澤信輔  | 七月五日沼津ヨリ濱松へ轉勤  |
|        |        | 三三   |        | 丹羽安太郎 | 袋井勤務           |
|        |        | 三三   |        | 鈴木一丸  | 全              |
|        |        | 三三   |        | 永井孫太郎 | 白須賀勤務          |
|        |        | 三三   |        | 佐藤新三郎 | 全              |
|        |        | 三三   |        | 縣茂太郎  | 袋井勤務           |
|        |        | 三三   |        | 秋元棟平  | 濱松勤務           |
|        |        | 三三   |        | 島居善七  | 白須賀勤務          |
|        |        | 三三   |        | 清水浦太郎 | 全              |
|        |        | 三三   |        | 夏目榮次郎 | 濱松勤務           |
|        |        | 三三   |        | 長谷川令二 | 全              |
|        |        | 三三   |        | 荒川嘉三郎 | 袋井勤務           |
|        |        | 三三   |        | 中津川正一 | 全              |

蠶病豫防事務施行梗概

| 任命月日 | 解任月日   | 在官日數 | 官職名 | 氏名    | 附記               |
|------|--------|------|-----|-------|------------------|
|      |        | 三三   |     | 岡田義太郎 | 全                |
|      |        | 三三   |     | 成岡半五郎 | 濱松勤務             |
|      |        | 九七   |     | 篠原庄作  | 十月十八日白須賀ヨリ沼津へ轉勤  |
|      | 十二月廿八日 | 三三   |     | 杉田善一  | 見付勤務             |
|      |        | 三三   |     | 廣田敏通  | 沼津勤務             |
|      |        | 三三   |     | 澤井清一郎 | 濱松勤務             |
|      |        | 三三   |     | 高鳥孝昌  | 袋井勤務             |
|      |        | 三三   |     | 堀内頌平  | 濱松勤務             |
|      |        | 三三   |     | 飯田傳太郎 | 袋井勤務             |
|      |        | 三三   |     | 澤村三平  | 全                |
|      |        | 三三   |     | 小林種次  | 静岡勤務             |
|      |        | 三三   |     | 鈴木秀末  | 袋井勤務             |
|      |        | 三三   |     | 大藤堅司  | 見付勤務             |
|      |        | 三三   |     | 中村喜次郎 | 白須賀勤務            |
|      |        | 三三   |     | 古山賢司  | 濱松勤務             |
|      |        | 三三   |     | 鈴木幸雄  | 沼津勤務             |
|      |        | 三三   |     | 大石市太郎 | 十一月廿七日白須賀ヨリ袋井へ轉勤 |

蠶病豫防事務施行梗概

| 任命月日 | 解任月日   | 在官日數 | 官職名    | 氏名    | 附記               |
|------|--------|------|--------|-------|------------------|
| 九月八日 | 十二月廿八日 | 二二   | 蠶病豫防吏員 | 大村萬藏  | 袋井勤務             |
| 全    | 全      | 二二   | 全      | 勝間田儀作 | 全                |
| 全    | 全      | 二二   | 全      | 池ヶ谷政一 | 十月十八日白須賀ヨリ袋井へ轉勤  |
| 全    | 全      | 二二   | 全      | 鈴木善惠茂 | 濱松勤務             |
| 全    | 全      | 二二   | 全      | 鈴木浩一  | 見付勤務             |
| 全    | 全      | 二二   | 全      | 袴田啓次郎 | 白須賀勤務            |
| 全    | 全      | 二二   | 全      | 石井喜六郎 | 全                |
| 全    | 全      | 二二   | 全      | 齋藤市郎  | 濱松勤務             |
| 全    | 全      | 二二   | 全      | 石川豊策  | 十一月廿七日白須賀ヨリ見付へ轉勤 |
| 全    | 全      | 二二   | 全      | 野栗壽三郎 | 白須賀勤務            |
| 全    | 全      | 二二   | 全      | 生駒啓次郎 | 見付勤務             |
| 全    | 全      | 二二   | 全      | 大庭銀太郎 | 第三部農務課勤務         |
| 全    | 全      | 二二   | 全      | 土屋照雄  | 下田勤務             |
| 全    | 全      | 二二   | 全      | 天野貢   | 沼津勤務             |

十一

| 任命月日  | 解任月日   | 在官日數 | 官職名 | 氏名    | 附記                            |
|-------|--------|------|-----|-------|-------------------------------|
| 三月廿八日 | 續      | 三六二  | 全   | 川西浦太郎 | 四月二日見付ヨリ静岡へ轉勤                 |
| 七月一日  | 十二月廿八日 | 一八一  | 全   | 長谷永之助 | 四月二日静岡ヨリ見付へ轉勤三月三十一日見付ヨリ濱松へ轉勤  |
| 六月一日  | 二月十五日  | 一四六  | 全   | 久米文作  | 七月一日見付ヨリ袋井へ轉シ、十二月廿八日袋井ヨリ見付へ轉ス |
| 全     | 依願     | 三三一  | 全   | 伊藤保太郎 | 濱松勤務                          |
| 全     | 全      | 三六五  | 全   | 清水繁作  | 全                             |
| 全     | 全      | 三六五  | 全   | 平出和市  | 奥山勤務                          |
| 全     | 全      | 三六五  | 全   | 佐原直作  | 白須賀勤務                         |
| 全     | 全      | 三六五  | 全   | 土屋孟司  | 静岡勤務川西後任                      |

◎監督官、吏員、書記異動表

| 在勤所名   | 官職名   | 氏名    | 任命月日 | 轉勤月日 | 解職月日 | 在官日數 | 附記 |
|--------|-------|-------|------|------|------|------|----|
| 第三部農務課 | 静岡縣技師 | 針谷吾作  | 一    | 一    | 一    | 三六五  |    |
|        | 静岡縣技師 | 横山賢   | 一    | 一    | 一    | 三六五  |    |
|        | 静岡縣技師 | 太田兵太郎 | 一    | 一    | 一    | 三六五  |    |

蠶病豫防事務施行梗概

十一

計 蠶病豫防吏員 六十八人 延人員 壹萬貳千四百十人  
書記 十一人 延人員 參千百九十九人

蠶病豫防事務施行梗概

| 在勤所名      | 官職名        | 氏名    | 任命月日  | 轉勤月日   | 解職月日 | 在官日數 | 附記      |
|-----------|------------|-------|-------|--------|------|------|---------|
| 下田蠶病豫防事務所 | 蠶病豫防吏員(主事) | 石上發太郎 | 五月卅一日 | 四月六日   | 繼    | 三六〇  | 靜岡ヨリ轉勤  |
|           |            | 井出源作  | 五月卅一日 | 五月二日   | 繼    | 三三四  | 見付ヨリ轉勤  |
|           |            | 池田國太郎 | 五月卅一日 | 八月廿一日  | 繼    | 八二   | 濱松へ轉勤   |
|           |            | 天野宗作  | 五月卅一日 | 七月廿三日  | 繼    | 一八一  | 濱松ヨリ轉勤  |
|           |            | 土屋照雄  | 四月六日  | 八月十日   | 繼    | 三六〇  | 濱松へ轉勤   |
| 沼津蠶病豫防事務所 | 蠶病豫防吏員(主事) | 鈴木勝太郎 | 繼     | 三月卅一日  | 繼    | 三六四  | 濱松へ轉勤   |
|           |            | 伊藤誠太郎 | 四月二日  | 七月五日   | 繼    | 三六四  |         |
|           |            | 熊岡保   | 五月卅一日 | 十二月廿八日 | 繼    | 二二二  | 濱松へ轉勤   |
|           |            | 大澤信輔  | 五月卅一日 | 十二月廿八日 | 繼    | 二二二  |         |
|           |            | 廣田敏通  | 九月八日  | 十二月廿八日 | 繼    | 一一三  |         |
|           |            | 鈴木幸雄  | 九月八日  | 十二月廿八日 | 繼    | 一一三  |         |
|           |            | 篠原庄作  | 二月一日  | 十月十八日  | 繼    | 五七   | 白須賀ヨリ轉勤 |
|           |            | 平井才次郎 | 二月一日  | 三月卅一日  | 繼    | 五九   |         |
|           |            | 黒田龜次郎 | 二月一日  | 三月卅一日  | 繼    | 一一   | 見付ヨリ轉勤  |

十二

蠶病豫防事務施行梗概

| 在勤所名       | 官職名        | 氏名    | 任命月日  | 轉勤月日   | 解職月日 | 在官日數 | 附記     |
|------------|------------|-------|-------|--------|------|------|--------|
| 靜岡蠶病豫防事務所  | 蠶病豫防吏員(主事) | 岩浪爲治  | 五月卅一日 | 三月卅一日  | 繼    | 三六四  | 見付へ轉勤  |
|            |            | 古山多三郎 | 五月卅一日 | 三月卅一日  | 繼    | 三三三  | 濱松ヨリ轉勤 |
|            |            | 天野宗作  | 五月卅一日 | 七月五日   | 繼    | 三三三  | 濱松へ轉勤  |
|            |            | 鈴木國太郎 | 五月卅一日 | 七月一日   | 繼    | 三三   | 濱松へ轉勤  |
|            |            | 小林種次  | 九月八日  | 十二月廿八日 | 繼    | 一一二  | 白須賀へ轉勤 |
|            |            | 柴田良一  | 二月一日  | 四月六日   | 繼    | 五九   |        |
|            |            | 石上發太郎 | 繼     | 四月六日   | 繼    | 五    | 下田へ轉勤  |
|            |            | 飯島善太郎 | 繼     | 三月卅一日  | 繼    | 一    | 濱松ヨリ轉勤 |
|            |            | 市川和雄  | 繼     | 三月卅一日  | 繼    | 一    | 見付ヨリ轉勤 |
|            |            | 長谷永之助 | 繼     | 四月二日   | 繼    | 一    | 見付へ轉勤  |
|            |            | 河西浦太郎 | 繼     | 四月二日   | 繼    | 三六   | 見付ヨリ轉勤 |
|            |            | 土屋孟司  | 三月廿八日 | 三月廿八日  | 繼    | 四    |        |
| 蠶病豫防吏員(主事) |            | 黒田龜次郎 | 繼     | 三月卅一日  | 繼    | 三六四  | 沼津へ轉勤  |
|            |            | 井出源作  | 四月二日  | 五月二日   | 繼    | 三〇   | 下田へ轉勤  |
|            |            | 市川和雄  | 四月二日  | 七月廿八日  | 繼    | 一八三  | 沼津へ轉勤  |

十三

蠶病豫防事務施行梗概

| 在勤所名      | 官職名   | 氏名    | 任命月日  | 轉勤月日   | 解職月日   | 在官日數 | 附記     |
|-----------|-------|-------|-------|--------|--------|------|--------|
| 見付蠶病豫防事務所 | 蠶病豫防吏 | 佐原周作  | 五月十八日 |        | 十二月廿八日 | 二六   | 奥山へ轉勤  |
|           |       | 柴田良一  | 五月十八日 | 五月卅一日  |        | 二二   | 袋井へ轉勤  |
|           |       | 久永貞次郎 | 五月卅一日 | 七月一日   |        | 二二   | 袋井へ轉勤  |
|           |       | 榎谷鹿藏  | 五月卅一日 | 七月五日   |        | 二二   | 濱松へ轉勤  |
|           |       | 伊藤廣平  | 五月卅一日 | 七月一日   |        | 二二   | 袋井へ轉勤  |
|           |       | 大石國雄  | 九月八日  | 八月廿九日  |        | 二二   | 奥山ヨリ轉勤 |
|           |       | 生駒啓次郎 | 九月八日  |        | 十二月廿八日 | 二二   |        |
|           |       | 杉田善一  | 九月八日  |        | 十二月廿八日 | 二二   |        |
|           |       | 大藤堅司  | 九月八日  |        | 十二月廿八日 | 二二   |        |
|           |       | 中村松之助 | 九月八日  |        | 十二月廿八日 | 二二   |        |
|           |       | 鈴木浩一  | 九月八日  |        | 十二月廿八日 | 二二   |        |
|           |       | 石川豊策  | 二月一日  | 十一月廿七日 |        | 二二   | 白須賀へ轉勤 |
|           |       | 川島清三郎 | 二月一日  |        | 十二月廿八日 | 二二   |        |
|           |       | 岩瀨爲治  |       | 三月卅一日  |        | 二二   | 静岡ヨリ轉勤 |
| 田地川兵三郎    |       | 三月卅一日 |       | 二二     | 濱松ヨリ轉勤 |      |        |
| 河西浦太郎     |       | 四月二日  |       | 二二     | 静岡へ轉勤  |      |        |

十四

蠶病豫防事務施行梗概

| 在勤所名      | 官職名   | 氏名     | 任命月日   | 轉勤月日  | 解職月日   | 在官日數 | 附記     |
|-----------|-------|--------|--------|-------|--------|------|--------|
| 濱松蠶病豫防事務所 | 蠶病豫防吏 | 長谷永之助  | 繼      | 三月廿一日 |        | 二六   | 静岡ヨリ轉勤 |
|           |       | 飯島善太郎  | 繼      | 五月二日  |        | 二〇   | 静岡へ轉勤  |
|           |       | 古山多三郎  | 四月二日   | 七月二日  |        | 二〇   | 白須賀へ轉勤 |
|           |       | 田地川兵三郎 | 四月二日   | 七月二日  |        | 二〇   | 白須賀へ轉勤 |
|           |       | 平井才次郎  | 五月十八日  | 七月一日  |        | 二〇   | 見付へ轉勤  |
|           |       | 田中直義   | 五月十八日  | 七月一日  |        | 二〇   | 白須賀へ轉勤 |
|           |       | 川島清三郎  | 五月廿三日  |       | 十二月廿八日 | 二〇   |        |
|           |       | 小倉斧    | 五月卅一日  |       | 十二月廿八日 | 二〇   |        |
|           |       | 高林由松   | 五月卅一日  |       | 十二月廿八日 | 二〇   |        |
|           |       | 大澤信輔   |        | 七月五日  |        | 二〇   | 沼津ヨリ轉勤 |
|           |       | 天野宗作   |        | 七月十三日 |        | 二〇   | 静岡ヨリ轉勤 |
|           |       | 榎谷鹿藏   | 二月一日   | 七月五日  |        | 二〇   | 濱松へ轉勤  |
|           |       | 池田國太郎  |        | 八月廿一日 |        | 二〇   | 見付ヨリ轉勤 |
|           |       | 成岡半五郎  | 九月八日   |       | 十二月廿八日 | 二〇   | 下田ヨリ轉勤 |
| 堀内頌平      | 九月八日  |        | 十二月廿八日 | 二〇    |        |      |        |
| 古山賢司      | 九月八日  |        | 十二月廿八日 | 二〇    |        |      |        |

十五

蠶病豫防事務施行梗概

| 在職所名  | 官職名   | 氏名    | 任命月日  | 轉勤月日  | 解職月日   | 在官日數 | 附記     |
|-------|-------|-------|-------|-------|--------|------|--------|
| 蠶病豫防吏 | 蠶病豫防吏 | 秋元棟平  | 九月八日  |       | 十二月廿八日 | 一一   |        |
|       |       | 夏目榮治郎 | 九月八日  |       | 十二月廿八日 | 一一   |        |
|       |       | 深井清一郎 | 九月八日  |       | 十二月廿八日 | 一一   |        |
|       |       | 長谷川令二 | 九月八日  |       | 十二月廿八日 | 一一   |        |
|       |       | 鈴木善惠茂 | 九月八日  |       | 十二月廿八日 | 一一   |        |
|       |       | 齋藤市郎  | 九月八日  |       | 十二月廿八日 | 一一   |        |
|       |       | 鈴木勝太郎 |       | 三月卅一日 |        | 一一   | 沼津ヨリ轉勤 |
|       |       | 古山多三郎 |       | 三月卅一日 |        | 一一   | 静岡ヨリ轉勤 |
|       |       | 長谷永之助 |       | 三月卅一日 |        | 一一   | 見付ヨリ轉勤 |
|       |       | 伊藤保太郎 |       |       |        | 一一   |        |
|       |       | 清水繁作  |       |       |        | 一一   |        |
| 蠶病豫防吏 | 蠶病豫防吏 | 柴田良一  | 五月卅一日 | 五月卅一日 |        | 一一   | 見付ヨリ轉勤 |
|       |       | 大石國雄  | 五月卅一日 | 五月卅一日 |        | 一一   | 袋井ヘ轉勤  |
|       |       | 平出和市  | 六月一日  | 八月廿九日 | 十月廿四日  | 一一   | 見付ヨリ轉勤 |
| 蠶病豫防吏 | 蠶病豫防吏 | 市川和雄  |       | 七月廿八日 |        | 一一   | 見付ヨリ轉勤 |

十六

見付蠶病豫防事務所袋井支所

蠶病豫防事務施行梗概

| 在職所名  | 官職名   | 氏名    | 任命月日 | 轉勤月日 | 解職月日   | 在官日數 | 附記      |
|-------|-------|-------|------|------|--------|------|---------|
| 蠶病豫防吏 | 蠶病豫防吏 | 伊藤廣平  |      | 七月一日 | 十二月廿八日 | 一一   | 見付ヨリ轉勤  |
|       |       | 久永貞次郎 |      | 七月一日 | 十二月廿八日 | 一一   | 見付ヨリ轉勤  |
|       |       | 丹羽安太郎 |      |      | 十二月廿八日 | 一一   |         |
|       |       | 岡田義太郎 |      |      | 十二月廿八日 | 一一   |         |
|       |       | 鈴木秀末  |      |      | 十二月廿八日 | 一一   |         |
|       |       | 中津川正一 |      |      | 十二月廿八日 | 一一   |         |
|       |       | 澤村三平  |      |      | 十二月廿八日 | 一一   |         |
|       |       | 鈴木一丸  |      |      | 十二月廿八日 | 一一   |         |
|       |       | 高島孝昌  |      |      | 十二月廿八日 | 一一   |         |
|       |       | 大村萬藏  |      |      | 十二月廿八日 | 一一   |         |
|       |       | 縣茂太郎  |      |      | 十二月廿八日 | 一一   |         |
|       |       | 松本明   |      |      | 十二月廿八日 | 一一   |         |
|       |       | 荒川嘉三郎 |      |      | 十二月廿八日 | 一一   |         |
|       |       | 飯田傳太郎 |      |      | 十二月廿八日 | 一一   |         |
|       |       | 勝間田儀作 |      |      | 十二月廿八日 | 一一   |         |
|       |       | 池ヶ谷政一 |      |      | 十二月廿八日 | 一一   | 白須賀ヨリ轉勤 |
|       |       | 柴田良一  |      |      | 十二月廿八日 | 一一   | 奥山ヨリ轉勤  |

十七

蠶病豫防事務施行梗概

| 在職所名               | 官職名   | 氏名     | 任命月日 | 轉勤月日   | 解職月日   | 在官日數 | 附記      |
|--------------------|-------|--------|------|--------|--------|------|---------|
| 濱松蠶病豫防事務所<br>白須賀支所 | 蠶病豫防吏 | 大石市太郎  | 九月八日 | 十一月廿七日 | 十二月廿八日 | 三三   | 白須賀ヨリ轉勤 |
|                    | 書記    | 久末文作   | 九月八日 | 七月廿八日  |        | 一八〇  | 見付ヨリ轉勤  |
|                    | 蠶病豫防吏 | 田地川兵三郎 | 九月八日 | 七月廿八日  |        | 一八〇  | 濱松ヨリ轉勤  |
|                    |       | 平井才次郎  | 九月八日 | 七月一日   | 十二月廿八日 | 一一   | 濱松ヨリ轉勤  |
|                    |       | 鈴木國太郎  | 九月八日 | 七月一日   | 十二月廿八日 | 一一   | 濱松ヨリ轉勤  |
|                    |       | 永井孫太郎  | 九月八日 | 七月一日   | 十二月廿八日 | 一一   | 濱松ヨリ轉勤  |
|                    |       | 清水浦太郎  | 九月八日 | 七月一日   | 十二月廿八日 | 一一   | 濱松ヨリ轉勤  |
|                    |       | 池ヶ谷政一  | 九月八日 | 十月十八日  | 十二月廿八日 | 一一   | 濱松ヨリ轉勤  |
|                    |       | 石川豐策   | 九月八日 | 十一月廿七日 | 十二月廿八日 | 一一   | 袋井へ轉勤   |
|                    |       | 佐藤新三郎  | 九月八日 | 十一月廿七日 | 十二月廿八日 | 一一   | 見付へ轉勤   |
|                    |       | 中村喜次郎  | 九月八日 | 十一月廿七日 | 十二月廿八日 | 一一   | 見付へ轉勤   |
|                    |       | 袴田啓次郎  | 九月八日 | 十一月廿七日 | 十二月廿八日 | 一一   | 見付へ轉勤   |
|                    |       | 野栗壽三郎  | 九月八日 | 十一月廿七日 | 十二月廿八日 | 一一   | 見付へ轉勤   |
|                    |       | 島居善七   | 九月八日 | 十一月廿七日 | 十二月廿八日 | 一一   | 見付へ轉勤   |
|                    |       | 大石市太郎  | 九月八日 | 十一月廿七日 | 十二月廿八日 | 一一   | 見付へ轉勤   |

十八

蠶病豫防吏員書記人員各月調査表

| 月次  | 最多 | 最少 | 延人員  | 最書 | 多最  | 最少 | 延人員 |
|-----|----|----|------|----|-----|----|-----|
| 四月  | 一〇 | 五  | 二九五  | 八  | 二二五 | 七  | 二二五 |
| 五月  | 二六 | 二六 | 三八六  | 八  | 二二五 | 七  | 二二五 |
| 六月  | 二六 | 二六 | 三八六  | 九  | 二二五 | 七  | 二二五 |
| 七月  | 二六 | 二六 | 三八六  | 一〇 | 二二五 | 七  | 二二五 |
| 八月  | 二六 | 二六 | 三八六  | 一〇 | 二二五 | 七  | 二二五 |
| 九月  | 六八 | 二六 | 一七四六 | 一〇 | 二二五 | 七  | 二二五 |
| 十月  | 六八 | 二六 | 一七四六 | 一〇 | 二二五 | 七  | 二二五 |
| 十一月 | 六八 | 二六 | 一七四六 | 九  | 二二五 | 七  | 二二五 |
| 十二月 | 六八 | 二六 | 一七四六 | 九  | 二二五 | 七  | 二二五 |

蠶病豫防事務施行梗概

十九

全蠶病豫防吏員書記人員各月調査表

全 石井喜六郎 九月八日 十月十八日 十二月廿八日 二二

全 篠原庄作 九月八日 十月十八日 十二月廿八日 二二

全 佐原米作 七月一日 十月十八日 十二月廿八日 二二

全 招津へ轉勤

| 月次 | 月      |        |        | 最<br>多 | 最<br>少 | 延<br>人<br>員 | 最<br>多 | 最<br>少 | 延<br>人<br>員 |
|----|--------|--------|--------|--------|--------|-------------|--------|--------|-------------|
|    | 一<br>月 | 二<br>月 | 三<br>月 |        |        |             |        |        |             |
| 計  | 一〇     | 一六     | 一六     | 一〇     | 一六     | 三二〇         | 八      | 八      | 八           |

蠶病豫防事務所員勤務別日數表

| 事務所名      | 事務所<br>日數 | 豫防       |          | 吏員       |          | 書記       |          | 助手       |          |
|-----------|-----------|----------|----------|----------|----------|----------|----------|----------|----------|
|           |           | 最少<br>人員 | 最多<br>人員 | 日內<br>日數 | 日外<br>日數 | 日內<br>日數 | 日外<br>日數 | 日內<br>日數 | 日外<br>日數 |
| 下田蠶病豫防事務所 | 三五〇       | 一        | 四        | 三四三      | 四一九      | 三三       | 七九四      | 一        | 六二九      |
| 沼津蠶病豫防事務所 | 三六五       | 一        | 六        | 六八五      | 六二八      | 三        | 一、三六一    | 一        | 三六五      |
| 静岡蠶病豫防事務所 | 三六五       | 一        | 三        | 四七四      | 四六七      | 一        | 九四一      | 一        | 三五九      |
| 見付蠶病豫防事務所 | 三六五       | 一        | 一〇       | 一、〇一一    | 七〇八      | 二七       | 一、七四六    | 二        | 五四八      |
| 全 奥山支所    | 一四六       | 二        | 二        | 四六       | 一九〇      | 一        | 二二六      | 一        | 一四六      |
| 全 見付支所    | 一八一       | 三        | 一        | 一九〇八     | 二二九      | 二二       | 二、一六六    | 一        | 一七八      |
| 濱松蠶病豫防事務所 | 三六五       | 一        | 一        | 二、二六二    | 九七八      | 二二       | 三、二六一    | 二        | 六七七      |
| 合 計       | 一八一       | 三        | 二二       | 八、二二七    | 三、八一九    | 一〇四      | 一、一、一四〇  | 三        | 二、八二〇    |

備考 外勤日數ノ内検査事務ニ要セシ日數三千三百四十六日町村巡回講話ノ爲出張セシ日數四百十六日事務打合ノ爲本廳ニ召集等ニ要セシ日數五十七日ナリ

| 款    | 項     | 日 | 節 | 金額     |       |
|------|-------|---|---|--------|-------|
|      |       |   |   | 金      | 額     |
| 縣吏員費 | 吏員費   | 給 | 旅 | 一三、四二七 | 〇〇〇〇  |
|      |       |   |   | 給      | 九、二〇〇 |
| 勸業費  | 蠶病豫防費 | 手 | 當 | 一〇、八〇九 | 九一〇   |
|      |       |   |   | 給      | 九、九四四 |
|      |       |   |   | 一、六一〇  | 〇〇〇   |

明四十年度 蠶病豫防ニ關スル經費豫算



蠶病豫防事務施行梗概

二十二

| 款        | 項  | 目   | 節                                                                                                                          | 金額      |
|----------|----|-----|----------------------------------------------------------------------------------------------------------------------------|---------|
| 三十八年度    | 總計 | 雜 所 | 助 手 手 當<br>小 使 給<br>宿 直 賄 料<br>勉 勵 手 當<br>器 具 器 械 藥 品 費<br>証 印 費<br>備 品 費<br>消 耗 品 費<br>借 家 料<br>通 信 運 搬 費<br>印 刷 費<br>雜 費 | 三三三〇〇   |
|          |    |     |                                                                                                                            | 七三七六〇   |
|          |    |     |                                                                                                                            | 四四〇〇〇   |
|          |    |     |                                                                                                                            | 三〇〇三六〇  |
|          |    |     |                                                                                                                            | 三三〇〇〇   |
|          |    |     |                                                                                                                            | 四〇九二六五〇 |
|          |    |     |                                                                                                                            | 二〇〇〇〇〇  |
|          |    |     |                                                                                                                            | 一六一五〇   |
|          |    |     |                                                                                                                            | 三七五〇〇   |
|          |    |     |                                                                                                                            | 五七三〇〇   |
|          |    |     |                                                                                                                            | 四九八〇〇   |
| 一九〇〇〇    |    |     |                                                                                                                            |         |
| 一〇〇〇〇    |    |     |                                                                                                                            |         |
| 四〇〇〇〇    |    |     |                                                                                                                            |         |
| 二四,三六九一〇 |    |     |                                                                                                                            |         |
| 二〇,二六二六〇 |    |     |                                                                                                                            |         |

製絲用種



44/24B

# 蠶種製造額消費一覽

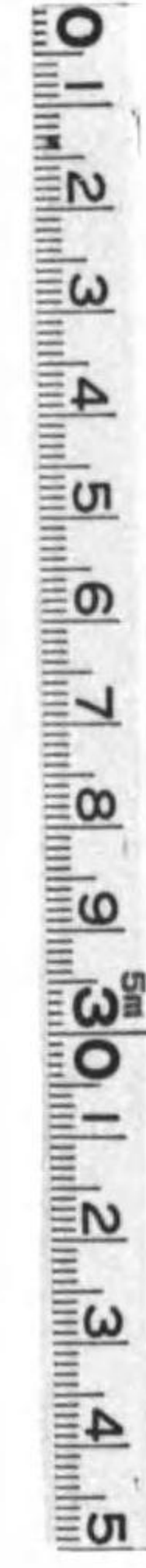
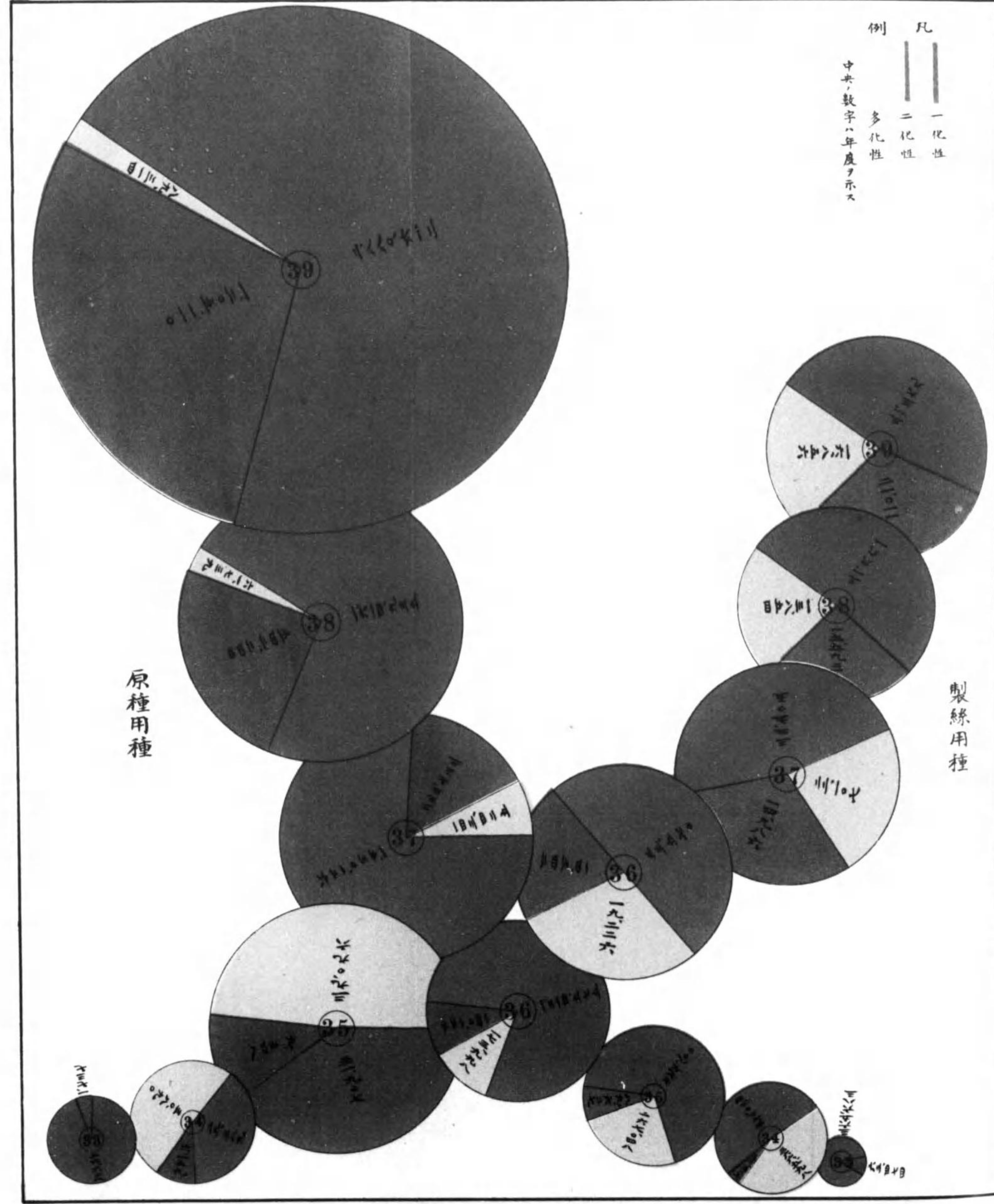

蠶種製造額消長一覽

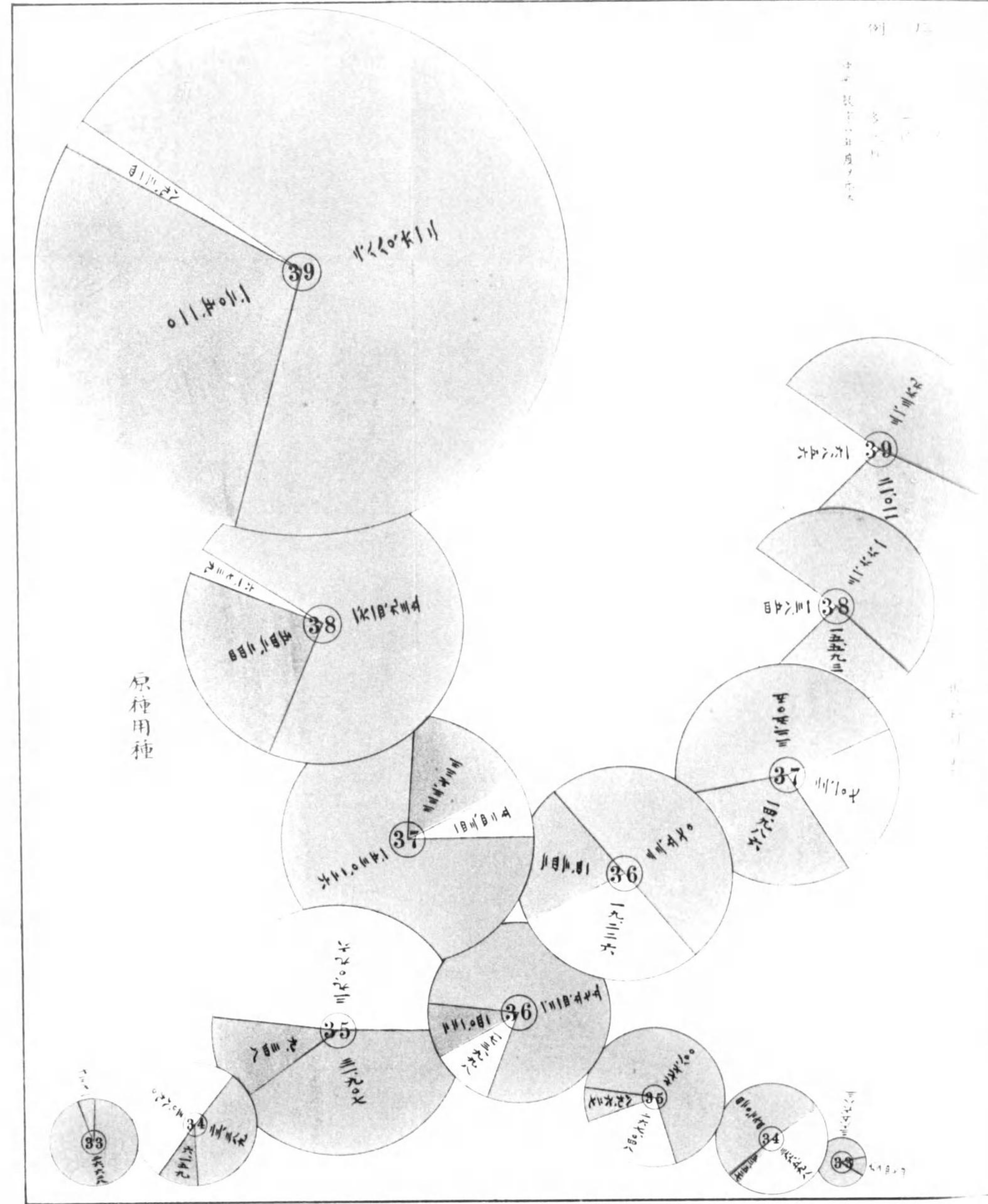

明治三十三年原種用製造蛾數圖

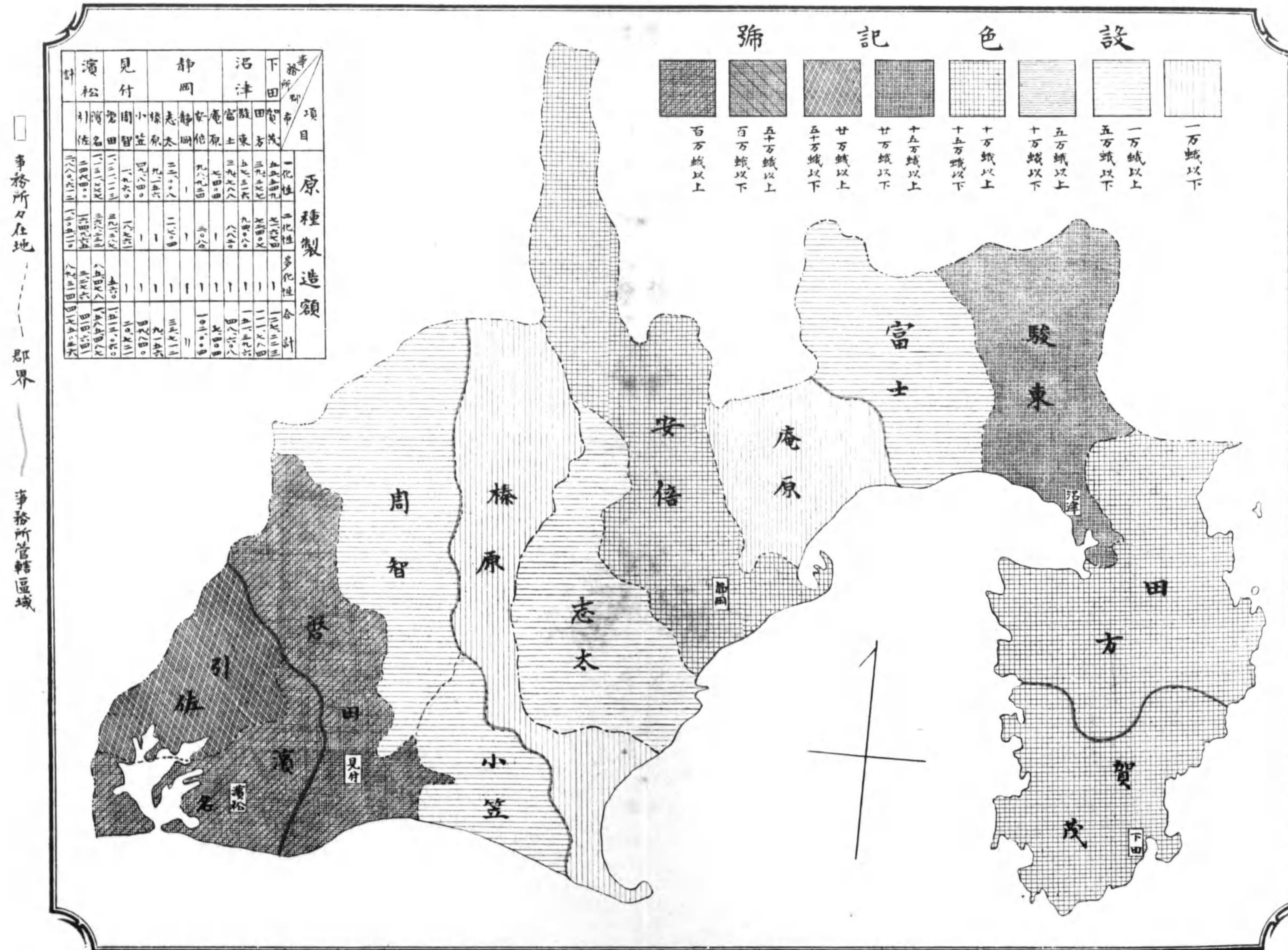

明治三十三年製絲用種製造枚數圖

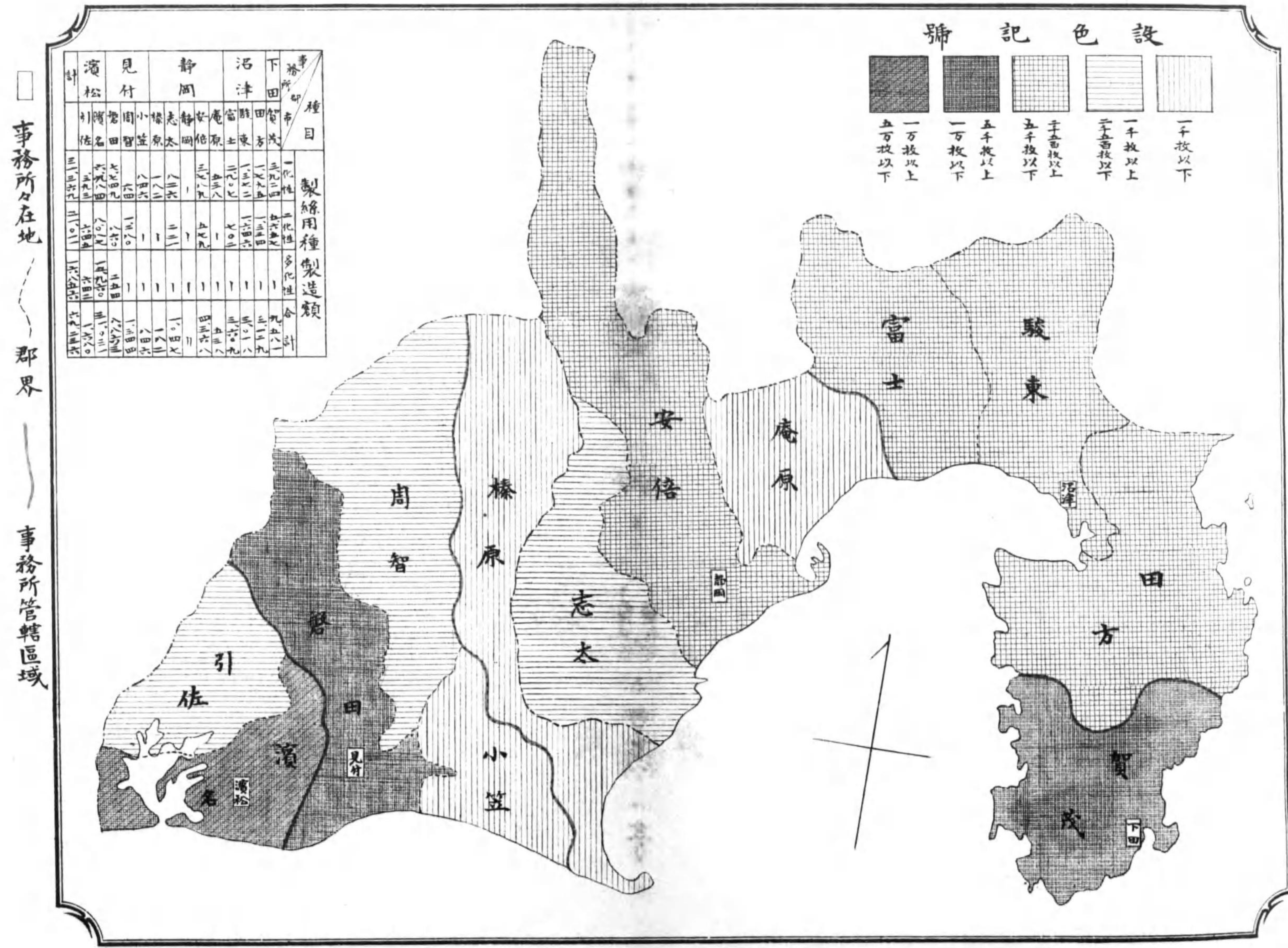

# 出張検査事務成績

|     |               |           |
|-----|---------------|-----------|
| 一ノ一 | 蠶病消毒期日表       | 郡市別表      |
| 一ノ二 | 蠶病消毒臨檢成績      | 町村別表      |
| 一ノ三 | 全             | 郡市別表      |
| 二ノ一 | 養蠶者養蠶臨檢成績     | 町村別表      |
| 二ノ二 | 全             | 郡市別表      |
| 三ノ一 | 生繭取扱者蠶蛆驅除檢査成績 | 町村別表      |
| 三ノ二 | 全             | 一覽表       |
| 四ノ一 | 蠶種製造者 蠶况視察成績  | 蠶病豫防事務所別表 |
| 四ノ二 | 全             | 一覽表       |
| 五ノ一 | 收繭後檢査成績       | 蠶病豫防事務所別表 |
| 五ノ二 | 全             | 一覽表       |
| 六ノ一 | 産卵後檢査成績       | 蠶病豫防事務所別表 |
| 六ノ二 | 全             | 一覽表       |
| 七   | 蠶病豫防出張検査事務功程表 | 蠶病豫防事務所別表 |

| 日      | 名   | 引      | 佐  | 計   |
|--------|-----|--------|----|-----|
| 場所     | 場所  | 場所     | 場所 | 場所  |
| 日      | 月   | 日      | 日  | 日   |
| 月二日    | 一〇三 | 自三月十六日 | 一八 | 三五三 |
| 年四月十三日 | 六五  | 至四月十九日 | 七  | 一四七 |
| 月廿七日   | 六五  | 自六月廿七日 | 七  | 一四七 |
| 月二日    | 五   | 至八月十六日 | 七  | 一四七 |
| 月廿七日   | 五   | 自六月廿八日 | 七  | 一四七 |
| 月三十日   | 五   | 至八月廿七日 | 七  | 一四七 |
| 月十二日   | 五   | 自四月廿三日 | 七  | 一四七 |
| 年三月三十日 | 三   | 至四月十九日 | 七  | 一四七 |
| 月三十日   | 三   | 自六月十五日 | 七  | 一四七 |
| 月十五日   | 三   | 至七月三日  | 七  | 一四七 |
| 自六月十三日 | 一   |        | 七  | 一四七 |
|        |     |        |    | 八三  |
|        |     |        |    | 七八  |
|        |     |        |    | 一七  |
|        |     |        |    | 二七  |
|        |     |        |    | 一五三 |
|        |     |        |    | 二七  |
|        |     |        |    | 一   |

一ノ一 蠶病消毒期日表

| 化性化期         | 賀茂     |         | 田方     |         | 駿東     |        | 富士     |        | 庵原     |        | 安倍     |        | 静岡     |        | 志太     |        | 榛原     |        |
|--------------|--------|---------|--------|---------|--------|--------|--------|--------|--------|--------|--------|--------|--------|--------|--------|--------|--------|--------|
|              | 月      | 日       | 月      | 日       | 月      | 日      | 月      | 日      | 月      | 日      | 月      | 日      | 月      | 日      | 月      | 日      | 月      | 日      |
| 一化性(春蠶越年)    | 自三月十九日 | 至三月二十日  | 自四月十九日 | 至四月二十日  | 自四月十八日 | 至四月十九日 | 自四月十四日 | 至四月十五日 | 自七月十八日 | 至七月十九日 | 自四月四日  | 至四月五日  | 自四月九日  | 至四月十日  | 自四月九日  | 至四月十日  | 自四月十四日 | 至四月十五日 |
| 一化性(風穴越年)    | 自三月二十日 | 至三月二十一日 | 自四月二十日 | 至四月二十一日 | 自四月十九日 | 至四月二十日 | 自四月十五日 | 至四月十六日 | 自七月十九日 | 至七月二十日 | 自四月十六日 | 至四月十七日 | 自四月十一日 | 至四月十二日 | 自四月十日  | 至四月十一日 | 自四月十九日 | 至四月二十日 |
| 二化性一化(風穴越年)  | 自六月十四日 | 至六月十五日  | 自七月十三日 | 至七月十四日  | 自七月九日  | 至七月十日  | 自七月六日  | 至七月七日  | 自七月十七日 | 至七月十八日 | 自七月十七日 | 至七月十八日 | 自七月十一日 | 至七月十二日 | 自七月九日  | 至七月十日  | 自七月十三日 | 至七月十四日 |
| 二化性一化(不越年)   | 自六月二十日 | 至六月二十一日 | 自七月十九日 | 至七月二十日  | 自七月十四日 | 至七月十五日 | 自七月十日  | 至七月十一日 | 自七月十八日 | 至七月十九日 | 自七月十八日 | 至七月十九日 | 自七月十二日 | 至七月十三日 | 自七月十日  | 至七月十一日 | 自七月十四日 | 至七月十五日 |
| 二化性二化(夏蠶越年)  | 自六月二十日 | 至六月二十一日 | 自七月十九日 | 至七月二十日  | 自七月十四日 | 至七月十五日 | 自七月十日  | 至七月十一日 | 自七月十八日 | 至七月十九日 | 自七月十八日 | 至七月十九日 | 自七月十二日 | 至七月十三日 | 自七月十日  | 至七月十一日 | 自七月十四日 | 至七月十五日 |
| 二化性一化(秋蠶越年)  | 自六月五日  | 至六月六日   | 自八月十四日 | 至八月十五日  | 自八月九日  | 至八月十日  | 自八月六日  | 至八月七日  | 自八月十七日 | 至八月十八日 | 自八月十七日 | 至八月十八日 | 自八月十一日 | 至八月十二日 | 自八月九日  | 至八月十日  | 自八月十三日 | 至八月十四日 |
| 二化性二化(秋蠶越年)  | 自七月十三日 | 至七月十四日  | 自八月十二日 | 至八月十三日  | 自八月七日  | 至八月八日  | 自八月三日  | 至八月四日  | 自八月十七日 | 至八月十八日 | 自八月十七日 | 至八月十八日 | 自八月十一日 | 至八月十二日 | 自八月九日  | 至八月十日  | 自八月十三日 | 至八月十四日 |
| 一化性人工三化(不越年) | 自四月十八日 | 至四月十九日  | 自五月十七日 | 至五月十八日  | 自五月十二日 | 至五月十三日 | 自五月八日  | 至五月九日  | 自五月十七日 | 至五月十八日 | 自五月十七日 | 至五月十八日 | 自五月十一日 | 至五月十二日 | 自五月九日  | 至五月十日  | 自五月十三日 | 至五月十四日 |
| 一化性人工二化(越年)  | 自三月廿一日 | 至三月廿二日  | 自三月廿一日 | 至三月廿二日  | 自三月廿一日 | 至三月廿二日 | 自三月廿一日 | 至三月廿二日 | 自三月廿一日 | 至三月廿二日 | 自三月廿一日 | 至三月廿二日 | 自三月廿一日 | 至三月廿二日 | 自三月廿一日 | 至三月廿二日 | 自三月廿一日 | 至三月廿二日 |
| 二化性人工三化(不越年) | 自三月廿一日 | 至三月廿二日  | 自三月廿一日 | 至三月廿二日  | 自三月廿一日 | 至三月廿二日 | 自三月廿一日 | 至三月廿二日 | 自三月廿一日 | 至三月廿二日 | 自三月廿一日 | 至三月廿二日 | 自三月廿一日 | 至三月廿二日 | 自三月廿一日 | 至三月廿二日 | 自三月廿一日 | 至三月廿二日 |
| 二化性人工二化(越年)  | 自三月廿一日 | 至三月廿二日  | 自三月廿一日 | 至三月廿二日  | 自三月廿一日 | 至三月廿二日 | 自三月廿一日 | 至三月廿二日 | 自三月廿一日 | 至三月廿二日 | 自三月廿一日 | 至三月廿二日 | 自三月廿一日 | 至三月廿二日 | 自三月廿一日 | 至三月廿二日 | 自三月廿一日 | 至三月廿二日 |
| 多化性一化(不越年)   | 自四月十四日 | 至四月十五日  | 自四月十四日 | 至四月十五日  | 自四月十四日 | 至四月十五日 | 自四月十四日 | 至四月十五日 | 自四月十四日 | 至四月十五日 | 自四月十四日 | 至四月十五日 | 自四月十四日 | 至四月十五日 | 自四月十四日 | 至四月十五日 | 自四月十四日 | 至四月十五日 |
| 多化性二化(不越年)   | 自四月十四日 | 至四月十五日  | 自四月十四日 | 至四月十五日  | 自四月十四日 | 至四月十五日 | 自四月十四日 | 至四月十五日 | 自四月十四日 | 至四月十五日 | 自四月十四日 | 至四月十五日 | 自四月十四日 | 至四月十五日 | 自四月十四日 | 至四月十五日 | 自四月十四日 | 至四月十五日 |
| 多化性三化(不越年)   | 自四月十四日 | 至四月十五日  | 自四月十四日 | 至四月十五日  | 自四月十四日 | 至四月十五日 | 自四月十四日 | 至四月十五日 | 自四月十四日 | 至四月十五日 | 自四月十四日 | 至四月十五日 | 自四月十四日 | 至四月十五日 | 自四月十四日 | 至四月十五日 | 自四月十四日 | 至四月十五日 |
| 多化性四化(越年)    | 自四月十四日 | 至四月十五日  | 自四月十四日 | 至四月十五日  | 自四月十四日 | 至四月十五日 | 自四月十四日 | 至四月十五日 | 自四月十四日 | 至四月十五日 | 自四月十四日 | 至四月十五日 | 自四月十四日 | 至四月十五日 | 自四月十四日 | 至四月十五日 | 自四月十四日 | 至四月十五日 |
| 合計           | 一三〇    | 一五二     | 七〇     | 四九      | 四九     | 四二     | 四九     | 三三     | 二八     | 三三     | 三三     | 四九     | 六五     | 二      | 二      | 三〇     | 一      | 三〇     |
| 三十八年度        |        |         |        |         |        |        |        |        |        |        |        |        |        |        |        |        |        |        |

由張検査事務成蹟





一ノ二、 蠶病消毒臨檢成績 都市別表

| 種目 | 蠶種製造者 |      | 蠶室      |          | 蠶具  |        |         |        |       |    |        |       |       |       |
|----|-------|------|---------|----------|-----|--------|---------|--------|-------|----|--------|-------|-------|-------|
|    | 製造者數  | 製造者數 | 面積      | 面積       | 箱數  | 箱數     |         |        |       |    |        |       |       |       |
| 下田 | 八     | 一四七  | 二八〇、九六五 | 八四、七〇九   | 八   | 一七、五二一 | 二四、二四一  | 一七、五三四 | 六、七八八 | 三〇 | 一、四二二  | 一、九〇〇 | 一、七〇〇 | 一、七〇〇 |
| 田方 | 二〇    | 四〇   | 八九、七四二  | 二七、六八〇   | 二〇  | 五、一六二  | 五、四〇〇   | 五、九一〇  | 一、八一〇 | 一  | 一〇、五六六 | 一、五三三 | 一、五三三 | 一、五三三 |
| 東  | 一九    | 三七   | 七二、五〇七  | 二四、九四〇   | 一九  | 四、五七〇  | 五、八三〇   | 四、五五五  | 一、四九二 | 一  | 一〇、五六一 | 一、〇〇〇 | 一、〇〇〇 | 一、〇〇〇 |
| 富  | 一五    | 三三   | 三三、〇九八  | 三、四〇〇    | 一五  | 七、七〇〇  | 九、六四〇   | 八、九七五  | 二、九二〇 | 一  | 一八、三二七 | 二、八七〇 | 二、八七〇 | 二、八七〇 |
| 庵原 | 二     | 三    | 七、一七六   | 一、六八一    | 二   | 六、〇〇〇  | 一、一五〇   | 二、二〇〇  | 一、八三二 | 一  | 三五〇    | 五〇〇   | 五〇〇   | 六、一五  |
| 安  | 一三    | 二七   | 六三、四二四  | 一七、六七一   | 一三  | 四、二二五  | 六、三二五   | 五、〇八八  | 一、八三二 | 一  | 三五〇    | 五〇〇   | 五〇〇   | 六、一五  |
| 靜岡 | 一     | 一    | 一       | 一        | 一   | 一      | 一       | 一      | 一     | 一  | 一      | 一     | 一     | 一     |
| 志  | 九     | 一三   | 二二、九三一  | 六、六八三    | 九   | 一、五七五  | 二、〇五〇   | 二、四〇〇  | 六、七二四 | 一  | 一      | 一     | 一     | 一     |
| 太  | 二     | 四    | 六、二六五   | 一、五九九    | 二   | 八〇     | 一、一〇〇   | 一、一〇〇  | 四、一〇〇 | 一  | 一      | 一     | 一     | 一     |
| 原  | 二     | 四    | 六、二六五   | 一、五九九    | 二   | 八〇     | 一、一〇〇   | 一、一〇〇  | 四、一〇〇 | 一  | 一      | 一     | 一     | 一     |
| 小笠 | 四     | 七    | 六五、三六一  | 一八、六九五   | 四   | 四、二二七  | 五、〇〇八   | 四、三六八  | 二、九三四 | 一  | 一      | 一     | 一     | 一     |
| 智  | 七     | 二八   | 七三、七二二  | 一九、五四〇   | 七   | 三、八三〇  | 二、三八五   | 四、一五〇  | 八、四二九 | 一  | 一      | 一     | 一     | 一     |
| 磐田 | 一七    | 三三   | 一五九、三九三 | 四九、七九九   | 一七  | 一、九八六  | 二、三、四四〇 | 二、〇七八  | 六、四一九 | 一  | 一      | 一     | 一     | 一     |
| 濱松 | 七〇    | 一四六  | 六〇、七八九  | 一四、三、七六六 | 七〇  | 一、九八六  | 二、三、四四〇 | 二、〇七八  | 六、四一九 | 一  | 一      | 一     | 一     | 一     |
| 引佐 | 一九    | 四三   | 九七、二六二  | 二二、四〇八   | 一九  | 七、四三三  | 九、二二八   | 一〇、九九三 | 二、六一七 | 一  | 一      | 一     | 一     | 一     |
| 計  | 二五四   | 五四一  | 一、〇七九   | 二八〇、九六五  | 二五四 | 一、〇七九  | 二八〇、九六五 | 八四、七〇九 | 八、四二二 | 一  | 一      | 一     | 一     | 一     |

備考蠶具類ノ内本表掲記以外ノ雜具ニ對シテハ蠶室消毒ト同時ニ執行セシヲ以テ本表ニ之ヲ略別表皆同シ

出張検査事務成績

蠶病消毒臨檢成績 都市別表

| 製造者<br>代理者<br>延敷 | 面積<br>平方尺 | 布<br>藥品量 | 瓦<br>室<br>敷<br>面積<br>藥品量 | 撒<br>庭<br>網<br>布<br>藥品量 | 瓦<br>庭<br>網<br>布<br>藥品量 | 蒸<br>汽<br>網 | 蠶室消毒    |     |        |        |        |        |        |         |     |        |        |        |        |        |         |     |
|------------------|-----------|----------|--------------------------|-------------------------|-------------------------|-------------|---------|-----|--------|--------|--------|--------|--------|---------|-----|--------|--------|--------|--------|--------|---------|-----|
|                  |           |          |                          |                         |                         |             | 計       | 佐   | 名      | 田      | 智      | 笠      | 原      | 太       | 岡   | 倍      | 原      | 上      | 東      | 方      | 茂       |     |
| 製造者<br>代理者<br>延敷 | 面積<br>平方尺 | 布<br>藥品量 | 瓦<br>室<br>敷<br>面積<br>藥品量 | 撒<br>庭<br>網<br>布<br>藥品量 | 瓦<br>庭<br>網<br>布<br>藥品量 | 蒸<br>汽<br>網 | 計       | 佐   | 名      | 田      | 智      | 笠      | 原      | 太       | 岡   | 倍      | 原      | 上      | 東      | 方      | 茂       |     |
| 二五四              | 二五〇       | 八四、七〇九   | 八九、一七一                   | 二四、二四一                  | 一七、五三四                  | 六七、八五八      | 二五四     | 二五〇 | 八四、七〇九 | 八九、一七一 | 二四、二四一 | 一七、五三四 | 六七、八五八 | 二五四     | 二五〇 | 八四、七〇九 | 八九、一七一 | 二四、二四一 | 一七、五三四 | 六七、八五八 | 二五四     | 二五〇 |
| 五四一              | 四〇        | 八四、七〇九   | 八九、一七一                   | 二四、二四一                  | 一七、五三四                  | 六七、八五八      | 五四一     | 四〇  | 八四、七〇九 | 八九、一七一 | 二四、二四一 | 一七、五三四 | 六七、八五八 | 五四一     | 四〇  | 八四、七〇九 | 八九、一七一 | 二四、二四一 | 一七、五三四 | 六七、八五八 | 五四一     | 四〇  |
| 四一九              | 九         | 八四、七〇九   | 八九、一七一                   | 二四、二四一                  | 一七、五三四                  | 六七、八五八      | 四一九     | 九   | 八四、七〇九 | 八九、一七一 | 二四、二四一 | 一七、五三四 | 六七、八五八 | 四一九     | 九   | 八四、七〇九 | 八九、一七一 | 二四、二四一 | 一七、五三四 | 六七、八五八 | 四一九     | 九   |
| 五三七              | 七         | 八四、七〇九   | 八九、一七一                   | 二四、二四一                  | 一七、五三四                  | 六七、八五八      | 五三七     | 七   | 八四、七〇九 | 八九、一七一 | 二四、二四一 | 一七、五三四 | 六七、八五八 | 五三七     | 七   | 八四、七〇九 | 八九、一七一 | 二四、二四一 | 一七、五三四 | 六七、八五八 | 五三七     | 七   |
| 一〇七九             | 七         | 八四、七〇九   | 八九、一七一                   | 二四、二四一                  | 一七、五三四                  | 六七、八五八      | 一〇七九    | 七   | 八四、七〇九 | 八九、一七一 | 二四、二四一 | 一七、五三四 | 六七、八五八 | 一〇七九    | 七   | 八四、七〇九 | 八九、一七一 | 二四、二四一 | 一七、五三四 | 六七、八五八 | 一〇七九    | 七   |
| 一八〇、八三三          | 七         | 八四、七〇九   | 八九、一七一                   | 二四、二四一                  | 一七、五三四                  | 六七、八五八      | 一八〇、八三三 | 七   | 八四、七〇九 | 八九、一七一 | 二四、二四一 | 一七、五三四 | 六七、八五八 | 一八〇、八三三 | 七   | 八四、七〇九 | 八九、一七一 | 二四、二四一 | 一七、五三四 | 六七、八五八 | 一八〇、八三三 | 七   |
| 五〇九五六一           | 七         | 八四、七〇九   | 八九、一七一                   | 二四、二四一                  | 一七、五三四                  | 六七、八五八      | 五〇九五六一  | 七   | 八四、七〇九 | 八九、一七一 | 二四、二四一 | 一七、五三四 | 六七、八五八 | 五〇九五六一  | 七   | 八四、七〇九 | 八九、一七一 | 二四、二四一 | 一七、五三四 | 六七、八五八 | 五〇九五六一  | 七   |

具類ノ内本表掲記以外ノ雜具ニ對シテハ蠶室消毒ト同時ニ執行セシヲ以テ本表ニ之ヲ略ス以下郡別町村同シ

張検査事務成績

一ノ三 蠶病消毒臨檢成績

(町村別表)

| 郡名 | 町村名  | 蠶種製造者 |     | 面積 | 布      |       | 瓦  |       | 撒     |        | 布     |        | 瓦      |        | 斯     |        | 蒸     |        | 具     |        |
|----|------|-------|-----|----|--------|-------|----|-------|-------|--------|-------|--------|--------|--------|-------|--------|-------|--------|-------|--------|
|    |      | 實數    | 延數  |    | 個數     | 面積    | 個數 | 面積    | 個數    | 面積     | 個數    | 面積     | 個數     | 面積     | 個數    | 面積     | 個數    | 面積     | 個數    | 面積     |
| 郡  | 稻生澤村 | 一六    | 六四  | 八七 | 一〇,三三〇 | 二,五九八 | 二八 | 四,五九六 | 九〇    | 四,六九〇  | 二,五九八 | 四      | 一〇,三三〇 | 二,五九八  | 二八    | 四,五九六  | 九〇    | 四,六九〇  | 二,五九八 | 四      |
|    | 賀稻梓村 | 二     | 二五  | 二  | 二,五〇〇  | 六,六一七 | 三  | 四,六一七 | 二五    | 六,六一七  | 六     | 二,五〇〇  | 三      | 四,六一七  | 二五    | 六,六一七  | 六     | 二,五〇〇  | 三     | 四,六一七  |
|    | 上河津村 | 三     | 五   | 一  | 一,一九七  | 四,九三〇 | 三  | 四,九三〇 | 三     | 四,九三〇  | 一     | 一,一九七  | 三      | 四,九三〇  | 一     | 一,一九七  | 三     | 四,九三〇  | 一     | 一,一九七  |
|    | 下河津村 | 六     | 一三  | 二  | 二,七六三  | 七,四四〇 | 一〇 | 二,七六三 | 一〇    | 二,七六三  | 一     | 二,七六三  | 一〇     | 二,七六三  | 一     | 二,七六三  | 一〇    | 二,七六三  | 一     | 二,七六三  |
|    | 稻取村  | 二     | 三   | 八  | 一,四七二  | 五,七〇〇 | 九  | 一,四七二 | 七     | 一,四七二  | 二     | 一,四七二  | 九      | 一,四七二  | 二     | 一,四七二  | 七     | 一,四七二  | 二     | 一,四七二  |
|    | 城東村  | 二     | 四   | 六  | 一,四九〇  | 四,九二〇 | 五  | 一,四九〇 | 五     | 一,四九〇  | 二     | 一,四九〇  | 五      | 一,四九〇  | 二     | 一,四九〇  | 五     | 一,四九〇  | 二     | 一,四九〇  |
|    | 白濱村  | 二     | 二   | 二  | 二,一〇六  | 七,七〇〇 | 一  | 二,一〇六 | 一     | 二,一〇六  | 一     | 二,一〇六  | 一      | 二,一〇六  | 一     | 二,一〇六  | 一     | 二,一〇六  | 一     | 二,一〇六  |
|    | 朝日村  | 一     | 一   | 一  | 四,三〇三  | 一,三三三 | 一  | 四,三〇三 | 一     | 四,三〇三  | 一     | 四,三〇三  | 一      | 四,三〇三  | 一     | 四,三〇三  | 一     | 四,三〇三  | 一     | 四,三〇三  |
|    | 竹麻村  | 一     | 一   | 二  | 五,一八四  | 一,四〇〇 | 一  | 五,一八四 | 一     | 五,一八四  | 一     | 五,一八四  | 一      | 五,一八四  | 一     | 五,一八四  | 一     | 五,一八四  | 一     | 五,一八四  |
|    | 南崎村  | 一     | 一   | 一  | 二,〇二七  | 五,〇〇〇 | 一  | 二,〇二七 | 一     | 二,〇二七  | 一     | 二,〇二七  | 一      | 二,〇二七  | 一     | 二,〇二七  | 一     | 二,〇二七  | 一     | 二,〇二七  |
|    | 三濱村  | 二     | 四   | 四  | 三,八七〇  | 一,九〇〇 | 四  | 三,八七〇 | 四     | 三,八七〇  | 四     | 三,八七〇  | 四      | 三,八七〇  | 四     | 三,八七〇  | 四     | 三,八七〇  | 四     | 三,八七〇  |
|    | 南上村  | 一     | 一   | 一  | 一,九三六  | 一,〇〇〇 | 一  | 一,九三六 | 一     | 一,九三六  | 一     | 一,九三六  | 一      | 一,九三六  | 一     | 一,九三六  | 一     | 一,九三六  | 一     | 一,九三六  |
|    | 合計   | 四八    | 一三四 | 二二 | 二,三二四  | 八,七〇九 | 八九 | 二,三二四 | 二,四二四 | 一七,三三二 | 二,四二四 | 一七,三三二 | 二,四二四  | 一七,三三二 | 二,四二四 | 一七,三三二 | 二,四二四 | 一七,三三二 | 二,四二四 | 一七,三三二 |

出張検査事務成績





| 町村名  | 製 |   | 代理 |   | 面積     | 布      | 瓦  | 斯  | 撒     | 布     | 瓦     | 斯 | 蒸     | 瀛     |
|------|---|---|----|---|--------|--------|----|----|-------|-------|-------|---|-------|-------|
|      | 者 | 數 | 者  | 數 |        |        |    |    |       |       |       |   |       |       |
| 大淵村  | 一 | 二 | 二  | 三 | 七、六七五  | 二、三三五  | 二  | 二  | 四七〇   | 四八〇   | 一、三四四 | 四 | 七七〇   | 九〇〇   |
| 三濱村  | 一 | 三 | 三  | 六 | 八、八八〇  | 二、五〇〇  | 一  | 一  | 四七〇   | 五〇〇   | 一、四七〇 | 五 | 一、〇二〇 | 一、三八〇 |
| 千濱村  | 一 | 三 | 一  | 五 | 六、〇五一  | 一、六二〇  | 一  | 一  | 五〇〇   | 四五〇   | 一、五〇〇 | 一 | 一、〇二〇 | 一、四六〇 |
| 池新田村 | 一 | 三 | 一  | 二 | 六、〇五一  | 一、六二〇  | 一  | 一  | 五〇〇   | 四五〇   | 一、五〇〇 | 一 | 一、〇二〇 | 一、四六〇 |
| 河城村  | 一 | 二 | 一  | 二 | 七、二四三  | 二、七五〇  | 一  | 一  | 一六五   | 三〇〇   | 七二〇   | 二 | 三二〇   | 四二〇   |
| 東山口村 | 一 | 二 | 一  | 二 | 五、五四四  | 一、六八〇  | 二  | 二  | 七八〇   | 五六〇   | 二、二七〇 | 一 | 五〇〇   | 九〇〇   |
| 垂木村  | 一 | 二 | 一  | 二 | 三、四八〇  | 九四〇    | 一  | 一  | 九一〇   | 五六〇   | 二、二七〇 | 一 | 三〇〇   | 四〇〇   |
| 和田岡村 | 一 | 二 | 一  | 二 | 三、九八八  | 一、〇八〇  | 一  | 一  | 七七    | 二二〇   | 一一〇   | 一 | 三〇〇   | 四〇〇   |
| 曾我村  | 一 | 三 | 一  | 三 | 四、五七八  | 一、二五〇  | 一  | 一  | 三五〇   | 五〇〇   | 一、一一〇 | 一 | 三〇〇   | 四〇〇   |
| 雨櫻村  | 一 | 三 | 一  | 三 | 一、四四〇  | 三九〇    | 一  | 一  | 五八〇   | 四八〇   | 一、四〇〇 | 一 | 三〇〇   | 四〇〇   |
| 笠原村  | 一 | 五 | 一  | 五 | 六、二四〇  | 一、七二〇  | 一  | 一  | 八四五   | 一、一五〇 | 二、九二〇 | 一 | 一九四   | 二、七五〇 |
| 合計   | 四 | 七 | 二  | 七 | 六五、三六二 | 一八、九九五 | 一七 | 一七 | 二、二七  | 五、〇〇八 | 四、三六八 | 一 | 一九四   | 二、七五〇 |
| 久努西村 | 一 | 二 | 一  | 二 | 六、一一一  | 一、三三四  | 六  | 六  | 一、四四〇 | 一、九二〇 | 一、四三〇 | 一 | 三五〇   | 七〇    |
| 城西村  | 一 | 二 | 一  | 二 | 三、二〇〇  | 三、二八〇  | 一  | 一  | 一六〇   | 一、六八  | 二八〇   | 一 | 一四六   | 二、八四〇 |

| 町村名  | 製 |    | 代理 |    | 面積     | 布      | 瓦  | 斯  | 撒     | 布     | 瓦     | 斯 | 蒸     | 瀛     |
|------|---|----|----|----|--------|--------|----|----|-------|-------|-------|---|-------|-------|
|      | 者 | 數  | 者  | 數  |        |        |    |    |       |       |       |   |       |       |
| 中山村  | 一 | 二  | 一  | 二  | 三、七二〇  | 一、三三〇  | 一  | 一  | 一七〇   | 二、四四〇 | 三、〇六四 | 一 | 三三〇   | 三、七〇〇 |
| 合計   | 七 | 二八 | 一六 | 三三 | 六〇、七三七 | 一六、五四〇 | 二六 | 二六 | 三、八三〇 | 二、三八五 | 四、一五〇 | 一 | 三、七〇〇 | 五、〇〇〇 |
| 中泉町  | 一 | 二  | 一  | 二  | 二、四九〇  | 一、三三〇  | 二  | 二  | 二六〇   | 二、六四〇 | 二、六四〇 | 一 | 九〇〇   | 九〇〇   |
| 袖浦村  | 一 | 二  | 一  | 二  | 三、八二〇  | 一、〇八〇  | 一  | 一  | 九一三   | 一、六七〇 | 七、六五八 | 七 | 二、六五八 | 九、三二八 |
| 西淺羽村 | 一 | 二  | 一  | 二  | 六、七四二  | 一、七八〇  | 一  | 一  | 二〇〇   | 三五〇   | 八五〇   | 一 | 六〇〇   | 九〇〇   |
| 上淺羽村 | 一 | 二  | 一  | 二  | 二、六七七  | 七三〇    | 一  | 一  | 一八〇   | 四三〇   | 四〇〇   | 一 | 四〇〇   | 七〇〇   |
| 於保村  | 一 | 二  | 一  | 二  | 九、一九一  | 五、四六五  | 八  | 八  | 一、六二〇 | 二、三二〇 | 一、四一〇 | 一 | 五七〇   | 五、七〇〇 |
| 南御厨村 | 一 | 三  | 一  | 三  | 七、二二六  | 一、八八二  | 一  | 一  | 二〇〇   | 二、五〇  | 二、八五  | 二 | 六五〇   | 一、〇五〇 |
| 幸浦村  | 一 | 三  | 一  | 三  | 一一、二七〇 | 五、七〇〇  | 一  | 一  | 二五〇   | 二、八五  | 六五八   | 一 | 三三〇   | 三、七九〇 |
| 笠西村  | 一 | 二  | 一  | 二  | 七、五二〇  | 三、五五〇  | 一〇 | 一〇 | 三、〇〇五 | 四、一四〇 | 三、一四〇 | 一 | 四、三〇〇 | 四、三〇〇 |
| 久努村  | 一 | 二  | 一  | 二  | 四、二七〇  | 七、五九〇  | 一  | 一  | 二、九四〇 | 四、五三〇 | 三、六二〇 | 一 | 四三〇   | 四三〇   |
| 向笠村  | 一 | 三  | 一  | 三  | 四、三六二  | 一、一九〇  | 一  | 一  | 二〇〇   | 三、〇〇  | 八四〇   | 一 | 四〇〇   | 四三〇   |
| 野部村  | 一 | 三  | 一  | 三  | 五、〇一〇  | 一、三三〇  | 二  | 二  | 二五〇   | 二、五〇  | 四、七六〇 | 一 | 六〇〇   | 六〇〇   |
| 山香村  | 一 | 三  | 一  | 三  | 四、五九六  | 一、三三〇  | 二  | 二  | 二五〇   | 二、五〇  | 九六〇   | 一 | 六〇〇   | 九〇〇   |
| 龍川村  | 一 | 三  | 一  | 三  | 六、〇七二  | 一、六五〇  | 一  | 一  | 二五〇   | 二、五〇  | 九六〇   | 一 | 六〇〇   | 九〇〇   |
| 廣瀬村  | 一 | 二  | 一  | 二  | 六、二〇七  | 一、六五二  | 二  | 二  | 七〇〇   | 一、一四〇 | 二、九四八 | 三 | 五四〇   | 七五〇   |
| 岩田村  | 一 | 二  | 一  | 二  | 三、三三三  | 九一五    | 二  | 二  | 四〇〇   | 三、六〇  | 四、五〇  | 一 | 一、〇五〇 | 七三〇   |





出張検査事務成績

| 名市郡  | 町村名 | 製造者 |    | 代理者 |    | 撤      | 布 | 瓦 | 室 | 斯 | 撤          | 布 | 瓦 | 網 | 布 | 瓦 | 網 | 斯 | 蒸          | 具 | 涼      |
|------|-----|-----|----|-----|----|--------|---|---|---|---|------------|---|---|---|---|---|---|---|------------|---|--------|
|      |     | 實數  | 延數 | 實數  | 延數 |        |   |   |   |   |            |   |   |   |   |   |   |   |            |   |        |
| 伊佐村  | 三   |     |    |     |    | 三五六九二  |   |   |   |   | 三五〇        |   |   |   |   |   |   |   | 五〇〇〇〇〇〇〇〇  |   | 一〇〇〇〇  |
| 和地村  | 三   |     |    |     |    | 七四四〇二〇 |   |   |   |   | 七八〇        |   |   |   |   |   |   |   | 五〇〇〇〇〇〇〇〇  |   | 一〇〇〇〇〇 |
| 北庄内村 | 二   |     |    |     |    | 一一九三二  |   |   |   |   | 一一〇〇〇〇〇〇〇  |   |   |   |   |   |   |   | 四〇〇〇〇〇〇〇〇  |   | 一〇〇〇〇〇 |
| 南庄内村 | 六   |     |    |     |    | 一一九三二  |   |   |   |   | 一五〇〇〇〇〇〇〇〇 |   |   |   |   |   |   |   | 一五〇〇〇〇〇〇〇〇 |   | 一〇〇〇〇〇 |
| 村棚村  | 二   |     |    |     |    | 二四二九八  |   |   |   |   | 二〇〇〇〇〇〇〇〇〇 |   |   |   |   |   |   |   | 四〇〇〇〇〇〇〇〇  |   | 一〇〇〇〇〇 |
| 知波田村 | 六   |     |    |     |    | 六九〇    |   |   |   |   | 九〇〇        |   |   |   |   |   |   |   | 二二四四〇      |   | 一〇〇〇〇  |
| 新所村  | 二   |     |    |     |    | 一〇、二〇二 |   |   |   |   | 九、三〇五      |   |   |   |   |   |   |   | 一五〇        |   | 九〇     |
| 白須賀町 | 三   |     |    |     |    | 八三、四五七 |   |   |   |   | 八、九〇六      |   |   |   |   |   |   |   | 六、四四〇      |   | 二、四〇〇  |
| 新居町  | 二   |     |    |     |    | 二四、六八二 |   |   |   |   | 三、五一       |   |   |   |   |   |   |   | 六、四四〇      |   | 二、四〇〇  |
| 吉津村  | 四   |     |    |     |    | 二二、九八二 |   |   |   |   | 一、七〇       |   |   |   |   |   |   |   | 六、四四〇      |   | 二、四〇〇  |
| 合計   | 七〇  |     |    |     |    | 八〇、四七〇 |   |   |   |   | 五、七〇七      |   |   |   |   |   |   |   | 五、六四〇      |   | 八、四〇〇  |
| 奥山村  | 二   |     |    |     |    |        |   |   |   |   | 九七〇        |   |   |   |   |   |   |   | 三三〇        |   | 三六〇    |
| 中川村  | 二   |     |    |     |    | 四、七三〇  |   |   |   |   | 八〇〇        |   |   |   |   |   |   |   | 七六〇        |   | 一、〇〇〇  |
| 氣賀町  | 三   |     |    |     |    | 一三、六一四 |   |   |   |   | 四四〇        |   |   |   |   |   |   |   | 四四〇        |   | 七六〇    |

| 郡    | 佐  | 町村名 | 製造者 |    | 代理者 |        | 撤 | 布 | 瓦 | 室 | 斯     | 撤 | 布 | 瓦 | 網 | 布 | 瓦 | 網 | 斯     | 蒸 | 具     | 涼 |
|------|----|-----|-----|----|-----|--------|---|---|---|---|-------|---|---|---|---|---|---|---|-------|---|-------|---|
|      |    |     | 實數  | 延數 | 實數  | 延數     |   |   |   |   |       |   |   |   |   |   |   |   |       |   |       |   |
| 井伊谷村 | 二  |     |     |    |     | 一〇、〇三三 |   |   |   |   | 六八〇   |   |   |   |   |   |   |   | 二、七三三 |   | 五三〇   |   |
| 都田村  | 三  |     |     |    |     | 八、五五六  |   |   |   |   | 九九〇   |   |   |   |   |   |   |   | 四、〇五〇 |   | 四二〇   |   |
| 鎮玉村  | 一  |     |     |    |     | 七〇〇    |   |   |   |   | 一、六八〇 |   |   |   |   |   |   |   | 四、〇五〇 |   | 四二〇   |   |
| 東濱名村 | 一  |     |     |    |     | 七、三三八  |   |   |   |   | 八四〇   |   |   |   |   |   |   |   | 五〇〇   |   | 四二〇   |   |
| 西濱名村 | 二  |     |     |    |     | 二、八二三  |   |   |   |   | 一、六四一 |   |   |   |   |   |   |   | 五〇〇   |   | 四二〇   |   |
| 合計   | 七〇 |     |     |    |     | 二六、八七一 |   |   |   |   | 一、七二〇 |   |   |   |   |   |   |   | 一、七二〇 |   | 四、四一〇 |   |

出張検査事務成績

二ノ一 蠶養者養蠶臨檢成績 郡市別表

| 事務所       | 種目  | 一                 |            | 二   |                  | 多         |     |      |          |
|-----------|-----|-------------------|------------|-----|------------------|-----------|-----|------|----------|
|           |     | 臨檢月日              | 全上<br>戸數   | 病蠶名 | 臨檢月日             | 全上<br>戸數  | 病蠶名 | 臨檢月日 | 全上<br>戸數 |
| 下田蠶病豫防事務所 | 賀茂郡 | 自五月廿五日<br>至五月廿五日  | 七五<br>軟化病  | 五   | 自八月十一日<br>至八月十一日 | 二五<br>軟化病 | 五   |      |          |
| 田方郡       | 田方郡 | 自五月廿九日<br>至五月三十一日 | 一九<br>軟化病  | 一   | 自八月十五日<br>至八月十五日 | 六         | 一   |      |          |
| 駿東郡       | 駿東郡 | 自六月廿八日<br>至六月廿八日  | 一三〇<br>起縮病 | 一   | 自七月廿七日<br>至七月廿七日 | 三三<br>軟化病 | 二   |      |          |
| 富士郡       | 富士郡 | 自五月廿五日<br>至五月廿五日  | 二二<br>軟化病  | 一   | 自七月廿六日<br>至七月廿六日 | 一九<br>軟化病 | 二   |      |          |
| 庵原郡       | 庵原郡 | 自五月廿四日<br>至五月廿四日  | 六八<br>軟化病  | 三   | 自七月廿七日<br>至七月廿七日 | 三三<br>軟化病 | 五   |      |          |
| 安倍郡       | 安倍郡 | 自五月三十日<br>至五月三十日  | 九<br>軟化病   | 一〇  | 自七月廿六日<br>至七月廿六日 | 一九<br>軟化病 | 二   |      |          |
| 静岡市       | 静岡市 | 自五月廿一日<br>至五月廿一日  | 七二<br>軟化病  | 一   |                  |           |     |      |          |
| 志太郡       | 志太郡 |                   |            |     |                  |           |     |      |          |
| 榛原郡       | 榛原郡 |                   |            |     |                  |           |     |      |          |
| 小笠郡       | 小笠郡 | 自七月廿五日<br>至七月廿五日  | 七五<br>軟化病  | 一   | 自七月廿六日<br>至七月廿六日 | 二七<br>軟化病 | 一   |      |          |
| 周智郡       | 周智郡 | 自八月十二日<br>至八月十二日  | 八五<br>軟化病  | 一   | 自七月廿四日<br>至七月廿四日 | 一五<br>軟化病 | 七   |      |          |
| 磐田郡       | 磐田郡 | 自五月廿八日<br>至五月廿八日  | 一七三<br>全上  | 五   | 自七月廿九日<br>至七月廿九日 | 九〇<br>軟化病 | 二   |      |          |
| 濱名郡       | 濱名郡 | 自五月廿九日<br>至五月廿九日  | 五四<br>軟化病  | 一   | 自八月廿六日<br>至八月廿六日 | 三八<br>軟化病 | 一   |      |          |
| 引佐郡       | 引佐郡 | 自五月廿七日<br>至五月廿七日  | 三三<br>空頭病  | 二   | 自八月廿一日<br>至八月廿一日 | 二六<br>軟化病 | 一   |      |          |
| 合計        |     |                   | 一三三四       | 二四  |                  | 七五九       | 二五  |      |          |

備考 一化性人工二化及一化性風穴ハ一化性欄ニ二化性人工三化及二化性風穴ハ  
二化性欄ニ編入セリ

二ノ二

養蠶者養蠶臨檢成績

(町村別表)

| 名市郡 |   | 町村名  | 臨檢月日         | 全戸數 | 重ナル病蠶名 | 消毒ヲ命シタル戸數 | 臨檢月日         | 全戸數 | 重ナル病蠶名 | 消毒ヲ命シタル戸數 | 臨檢月日 | 全戸數 | 重ナル病蠶名 | 消毒ヲ命シタル戸數 |
|-----|---|------|--------------|-----|--------|-----------|--------------|-----|--------|-----------|------|-----|--------|-----------|
| 郡   | 市 |      |              |     |        |           |              |     |        |           |      |     |        |           |
| 賀   |   | 稻生澤村 | 自五月十六日至五月十八日 | 三   | 軟化病    | -         | 自八月廿一日至八月廿五日 | 六   | 軟化病    | -         |      |     |        |           |
| 賀   |   | 稻梓村  | 自五月十四日至五月二十日 | 一   | 軟化病    | -         | 自八月廿二日至八月廿八日 | 八   | 軟化病    | -         |      |     |        |           |
| 賀   |   | 上河津村 | 自五月十八日至五月十八日 | 二   | 軟化病    | -         | 自八月廿二日至八月廿八日 | 八   | 軟化病    | -         |      |     |        |           |
| 賀   |   | 下河津村 | 自五月十八日至五月廿一日 | 五   | 軟化病    | -         | 自八月廿二日至八月廿八日 | 一〇  | 軟化病    | -         |      |     |        |           |
| 賀   |   | 稻取村  | 五月廿一日        | 一   | 軟化病    | -         | 自八月廿二日至八月廿八日 | 二   | 軟化病    | -         |      |     |        |           |
| 賀   |   | 城東村  | 五月七日         | 三   | 軟化病    | -         | 自八月廿二日至八月廿八日 | 二   | 軟化病    | -         |      |     |        |           |
| 賀   |   | 白濱村  | 五月廿四日        | 三   | 軟化病    | -         | 自八月廿二日至八月廿八日 | 一〇  | 軟化病    | -         |      |     |        |           |
| 賀   |   | 濱崎村  | 五月廿四日        | 一   | 軟化病    | -         | 自八月廿二日至八月廿八日 | 三   | 軟化病    | -         |      |     |        |           |
| 賀   |   | 朝日村  | 五月十二日        | 一   | 軟化病    | -         | 自八月廿二日至八月廿八日 | 二   | 軟化病    | -         |      |     |        |           |
| 賀   |   | 竹麻村  | 五月十七日        | 四   | 軟化病    | -         | 自八月廿二日至八月廿八日 | 三   | 軟化病    | -         |      |     |        |           |
| 賀   |   | 南崎村  | 五月十七日        | 一   | 軟化病    | -         | 自八月廿二日至八月廿八日 | 二   | 軟化病    | -         |      |     |        |           |
| 賀   |   | 南中村  | 五月廿五日        | 三   | 軟化病    | -         | 自八月十八日至八月十八日 | 五   | 軟化病    | -         |      |     |        |           |
| 賀   |   | 南上村  | 五月廿二日        | 二   | 軟化病    | -         | 自八月十八日至八月十八日 | 四   | 軟化病    | -         |      |     |        |           |
| 茂   |   |      |              |     |        |           |              |     |        |           |      |     |        |           |

出張検査事務成績

出張検査事務成績

| 市郡名 |      | 町村名 |      | 臨検月日   |        | 戸全 |     | 重ナル |           | 消毒ヲ命シタル戸數 |           |
|-----|------|-----|------|--------|--------|----|-----|-----|-----------|-----------|-----------|
| 三   | 坂村   | 三   | 坂村   | 自五月十八日 | 至五月廿五日 | 六  | 軟化病 | 一   | 消毒ヲ命シタル戸數 | 一         | 消毒ヲ命シタル戸數 |
| 三   | 濱村   | 三   | 濱村   | 自五月廿三日 | 至五月廿九日 | 五  | 軟化病 | 一   | 消毒ヲ命シタル戸數 | 一         | 消毒ヲ命シタル戸數 |
| 三   | 岩科村  | 三   | 岩科村  | 自五月十九日 | 至五月廿三日 | 五  | 軟化病 | 一   | 消毒ヲ命シタル戸數 | 一         | 消毒ヲ命シタル戸數 |
| 三   | 松崎町  | 三   | 松崎町  | 自五月廿五日 | 至五月三十日 | 五  | 軟化病 | 一   | 消毒ヲ命シタル戸數 | 一         | 消毒ヲ命シタル戸數 |
| 三   | 中川村  | 三   | 中川村  | 五月二十日  |        | 三  | 軟化病 | 一   | 消毒ヲ命シタル戸數 | 一         | 消毒ヲ命シタル戸數 |
| 三   | 仁科村  | 三   | 仁科村  |        |        | 三  | 軟化病 | 一   | 消毒ヲ命シタル戸數 | 一         | 消毒ヲ命シタル戸數 |
| 三   | 田子村  | 三   | 田子村  |        |        | 三  | 軟化病 | 一   | 消毒ヲ命シタル戸數 | 一         | 消毒ヲ命シタル戸數 |
| 三   | 安良里村 | 三   | 安良里村 |        |        | 三  | 軟化病 | 一   | 消毒ヲ命シタル戸數 | 一         | 消毒ヲ命シタル戸數 |
| 三   | 宇久須村 | 三   | 宇久須村 |        |        | 三  | 軟化病 | 一   | 消毒ヲ命シタル戸數 | 一         | 消毒ヲ命シタル戸數 |
| 三   | 合計   | 三   | 合計   |        |        | 七  | 軟化病 | 一   | 消毒ヲ命シタル戸數 | 一         | 消毒ヲ命シタル戸數 |
| 三   | 内浦村  | 三   | 内浦村  | 自五月九日  | 至五月九日  | 九  | 軟化病 | 一   | 消毒ヲ命シタル戸數 | 一         | 消毒ヲ命シタル戸數 |
| 三   | 西浦村  | 三   | 西浦村  | 自五月九日  | 至五月九日  | 七  | 軟化病 | 一   | 消毒ヲ命シタル戸數 | 一         | 消毒ヲ命シタル戸數 |
| 三   | 戸田村  | 三   | 戸田村  | 自五月十日  | 至五月十日  | 七  | 軟化病 | 一   | 消毒ヲ命シタル戸數 | 一         | 消毒ヲ命シタル戸數 |
| 三   | 西豆村  | 三   | 西豆村  | 自五月十一日 | 至五月十一日 | 八  | 軟化病 | 一   | 消毒ヲ命シタル戸數 | 一         | 消毒ヲ命シタル戸數 |
| 三   | 垂山村  | 三   | 垂山村  | 自五月十三日 | 至五月十三日 | 三  | 軟化病 | 一   | 消毒ヲ命シタル戸數 | 一         | 消毒ヲ命シタル戸數 |

出張検査事務成績

| 市郡名 |      | 町村名 |      | 臨検月日   |        | 戸全 |     | 重ナル |           | 消毒ヲ命シタル戸數 |           |
|-----|------|-----|------|--------|--------|----|-----|-----|-----------|-----------|-----------|
| 一   | 函南村  | 一   | 函南村  | 自五月十四日 | 至五月十四日 | 二  | 膿   | 一   | 消毒ヲ命シタル戸數 | 一         | 消毒ヲ命シタル戸數 |
| 一   | 對島村  | 一   | 對島村  | 自五月十四日 | 至五月十四日 | 二  | 膿   | 一   | 消毒ヲ命シタル戸數 | 一         | 消毒ヲ命シタル戸數 |
| 一   | 小室村  | 一   | 小室村  | 自五月十五日 | 至五月十五日 | 七  | 軟化病 | 一   | 消毒ヲ命シタル戸數 | 一         | 消毒ヲ命シタル戸數 |
| 一   | 宇佐美村 | 一   | 宇佐美村 | 自五月十七日 | 至五月十七日 | 九  | 軟化病 | 一   | 消毒ヲ命シタル戸數 | 一         | 消毒ヲ命シタル戸數 |
| 一   | 伊東村  | 一   | 伊東村  | 自五月十六日 | 至五月十六日 | 二  | 軟化病 | 一   | 消毒ヲ命シタル戸數 | 一         | 消毒ヲ命シタル戸數 |
| 一   | 土肥村  | 一   | 土肥村  | 自五月十九日 | 至五月十九日 | 二  | 軟化病 | 一   | 消毒ヲ命シタル戸數 | 一         | 消毒ヲ命シタル戸數 |
| 一   | 川西村  | 一   | 川西村  | 自五月廿一日 | 至五月廿一日 | 七  | 軟化病 | 一   | 消毒ヲ命シタル戸數 | 一         | 消毒ヲ命シタル戸數 |
| 一   | 中郷村  | 一   | 中郷村  | 自五月廿二日 | 至五月廿二日 | 一  | 軟化病 | 一   | 消毒ヲ命シタル戸數 | 一         | 消毒ヲ命シタル戸數 |
| 一   | 中大見村 | 一   | 中大見村 | 自五月卅一日 | 至五月卅一日 | 八  | 軟化病 | 一   | 消毒ヲ命シタル戸數 | 一         | 消毒ヲ命シタル戸數 |
| 一   | 合計   | 一   | 合計   |        |        | 一九 | 軟化病 | 一   | 消毒ヲ命シタル戸數 | 一         | 消毒ヲ命シタル戸數 |
| 一   | 楊原村  | 一   | 楊原村  | 自五月八日  | 至五月八日  | 一  | 膿   | 一   | 消毒ヲ命シタル戸數 | 一         | 消毒ヲ命シタル戸數 |
| 一   | 靜浦村  | 一   | 靜浦村  | 自五月八日  | 至五月八日  | 七  | 起縮病 | 一   | 消毒ヲ命シタル戸數 | 一         | 消毒ヲ命シタル戸數 |
| 一   | 長泉村  | 一   | 長泉村  | 自五月九日  | 至五月九日  | 七  | 起縮病 | 一   | 消毒ヲ命シタル戸數 | 一         | 消毒ヲ命シタル戸數 |
| 一   | 深良村  | 一   | 深良村  | 自五月十日  | 至五月十日  | 二  | 起縮病 | 一   | 消毒ヲ命シタル戸數 | 一         | 消毒ヲ命シタル戸數 |
| 一   | 金岡村  | 一   | 金岡村  | 自五月十一日 | 至五月十一日 | 四  | 起縮病 | 一   | 消毒ヲ命シタル戸數 | 一         | 消毒ヲ命シタル戸數 |
| 一   | 片濱村  | 一   | 片濱村  | 自五月十二日 | 至五月十二日 | 二  | 起縮病 | 一   | 消毒ヲ命シタル戸數 | 一         | 消毒ヲ命シタル戸數 |
| 一   | 原町   | 一   | 原町   | 自五月十二日 | 至五月十二日 | 六  | 起縮病 | 一   | 消毒ヲ命シタル戸數 | 一         | 消毒ヲ命シタル戸數 |

出張検査事務成績

| 郡市名 |                  | 一        |           | 二             |                  | 多        |           |
|-----|------------------|----------|-----------|---------------|------------------|----------|-----------|
| 町村名 | 臨検月日             | 戸全<br>数上 | 重ナル<br>病名 | 消毒ヲ命シ<br>タル戸数 | 臨検月日             | 戸全<br>数上 | 重ナル<br>病名 |
| 浮島村 | 自五月廿一日<br>至五月廿一日 | 二        |           |               |                  |          |           |
| 沼津町 | 自五月廿四日<br>至五月廿四日 | 六        |           |               |                  |          |           |
| 須山村 | 自六月廿三日<br>至六月廿三日 | 二        |           |               |                  |          |           |
| 印野村 | 自六月廿四日<br>至六月廿四日 | 九        |           |               |                  |          |           |
| 玉穂村 | 自六月廿五日<br>至六月廿五日 | 七        |           |               |                  |          |           |
| 須走村 | 自六月廿八日<br>至六月廿八日 | 三        |           |               |                  |          |           |
| 高根村 | 自六月廿八日<br>至六月廿八日 | 五        |           |               |                  |          |           |
| 鷹根村 | 自五月二十日<br>至五月二十日 | 五        |           |               | 自八月十五日<br>至八月十五日 | 六        |           |
| 六合村 |                  | 一        |           |               |                  | 六        |           |
| 合計  |                  | 三〇       |           |               |                  |          |           |
| 須津村 | 自五月十五日<br>至五月十五日 | 二        |           |               |                  |          |           |
| 吉永村 | 自五月十六日<br>至五月十六日 | 二        |           |               |                  |          |           |
| 大淵村 | 自五月十六日<br>至五月十六日 | 六        |           |               |                  |          |           |
| 原田村 | 自五月十七日<br>至五月十七日 | 八        |           |               |                  |          |           |
| 今泉村 | 自五月十七日<br>至五月十七日 | 〇        |           |               |                  |          |           |

| 郡市名  |                  | 一        |           | 二             |        | 多        |           |
|------|------------------|----------|-----------|---------------|--------|----------|-----------|
| 町村名  | 臨検月日             | 戸全<br>数上 | 重ナル<br>病名 | 消毒ヲ命シ<br>タル戸数 | 臨検月日   | 戸全<br>数上 | 重ナル<br>病名 |
| 鷹丘村  | 自五月十八日<br>至五月十八日 | 二        |           |               |        |          |           |
| 傳法村  | 自五月十八日<br>至五月十八日 | 八        |           |               |        |          |           |
| 岩松村  | 自五月十九日<br>至五月十九日 | 〇        |           |               |        |          |           |
| 大宮町  | 自五月廿二日<br>至五月廿二日 | 七        |           |               |        |          |           |
| 柚野村  | 自五月廿三日<br>至五月廿三日 | 九        |           |               |        |          |           |
| 元吉原  | 自五月廿五日<br>至五月廿五日 | 六        |           |               |        |          |           |
| 合計   |                  | 二二       |           |               |        |          |           |
| 小島村  | 五月十六日            | 二        | 軟化病       |               |        |          |           |
| 内房村  | 五月十七日            | 三        | 膿         |               |        |          |           |
| 松野村  | 五月十八日            | 五        | 膿         |               |        |          |           |
| 富士川町 | 五月十八日            | 六        |           |               |        |          |           |
| 蒲原町  | 五月十九日            | 五        | 軟化病       |               |        |          |           |
| 由比町  | 五月十九日            | 五        |           |               |        |          |           |
| 袖師村  | 五月二十日            | 五        |           |               | 七月二十八日 | 六        |           |
| 興津町  | 五月二十日            | 五        |           |               |        |          |           |
| 飯田村  | 五月二十一日           | 四        | 膿         |               | 七月二十七日 | 七        |           |
| 辻村   | 五月二十一日           | 一        |           |               |        |          |           |

出張検査事務成績

出張検査事務成績

| 安 倍 郡 |        |     |       |          |        |     |       |          |      | 名市郡 |       |          |
|-------|--------|-----|-------|----------|--------|-----|-------|----------|------|-----|-------|----------|
| 町村名   | 臨検月日   | 全戸数 | 重ナル病名 | 消毒ナシタル戸数 | 臨検月日   | 全戸数 | 重ナル病名 | 消毒ナシタル戸数 | 臨検月日 | 全戸数 | 重ナル病名 | 消毒ナシタル戸数 |
| 西奈村   | 五月二十四日 | 四   | 五軟化病  | 一        | 七月二十七日 | 四   | 四軟化病  | 二        |      |     |       |          |
| 高部村   | 五月二十四日 | 一   | 一軟化病  | 一        | 七月二十八日 | 一   | 一軟化病  | 一        |      |     |       |          |
| 庵原村   | 五月二十四日 | 一   | 一軟化病  | 一        | 七月二十八日 | 一   | 一軟化病  | 一        |      |     |       |          |
| 合 計   |        | 六   | 六軟化病  | 三        |        | 五   | 五軟化病  | 三        |      |     |       |          |
| 豊田村   | 五月十日   | 三   | 三膿    | 一        |        |     |       |          |      |     |       |          |
| 麻機村   | 五月十一日  | 一   | 一膿    | 一        |        |     |       |          |      |     |       |          |
| 服織村   | 五月十四日  | 一   | 一軟化病  | 一        | 七月三十一日 | 一   | 一軟化病  | 一        |      |     |       |          |
| 入江町   | 五月二十二日 | 一   | 一軟化病  | 一        |        |     |       |          |      |     |       |          |
| 南賤機村  | 五月二十三日 | 一   | 一膿    | 一        | 七月二十六日 | 一   | 一軟化病  | 一        |      |     |       |          |
| 千代田村  | 五月二十四日 | 一   | 一軟化病  | 一        |        |     |       |          |      |     |       |          |
| 大谷村   | 五月二十五日 | 一   | 一軟化病  | 一        |        |     |       |          |      |     |       |          |
| 玉川村   | 五月三十日  | 一   | 一膿    | 一        | 七月二十六日 | 一   | 一軟化病  | 一        |      |     |       |          |
| 安東村   | 五月二十六日 | 一   | 一軟化病  | 一        |        |     |       |          |      |     |       |          |
| 大里村   | 七月二十五日 | 一   | 一膿    | 一        |        |     |       |          |      |     |       |          |
| 有度村   | 七月二十六日 | 一   | 一膿    | 一        |        |     |       |          |      |     |       |          |

出張検査事務成績

| 太 志 郡 |        |     |       |          |        |     |       |          |      | 名市郡 |       |          |
|-------|--------|-----|-------|----------|--------|-----|-------|----------|------|-----|-------|----------|
| 町村名   | 臨検月日   | 全戸数 | 重ナル病名 | 消毒ナシタル戸数 | 臨検月日   | 全戸数 | 重ナル病名 | 消毒ナシタル戸数 | 臨検月日 | 全戸数 | 重ナル病名 | 消毒ナシタル戸数 |
| 南郷科村  | 五月二十六日 | 一   | 一膿    | 一        | 七月二十九日 | 一   | 一軟化病  | 一        |      |     |       |          |
| 清澤村   | 七月三十日  | 一   | 一軟化病  | 一        | 七月三十日  | 一   | 一軟化病  | 一        |      |     |       |          |
| 合 計   |        | 二   | 二軟化病  | 二        |        | 二   | 二軟化病  | 二        |      |     |       |          |
| 廣幡村   | 五月十三日  | 一   | 一膿    | 一        |        |     |       |          |      |     |       |          |
| 西益津村  | 五月十三日  | 一   | 一膿    | 一        |        |     |       |          |      |     |       |          |
| 藤枝町   | 五月十四日  | 一   | 一膿    | 一        |        |     |       |          |      |     |       |          |
| 高洲村   | 五月十四日  | 一   | 一軟化病  | 一        |        |     |       |          |      |     |       |          |
| 大津村   | 五月十五日  | 一   | 一軟化病  | 一        |        |     |       |          |      |     |       |          |
| 朝比奈村  | 五月三十一日 | 一   | 一膿    | 一        |        |     |       |          |      |     |       |          |
| 大富村   | 五月十二日  | 一   | 一軟化病  | 一        |        |     |       |          |      |     |       |          |
| 小川村   | 五月十七日  | 一   | 一軟化病  | 一        |        |     |       |          |      |     |       |          |
| 和田村   | 五月十七日  | 一   | 一軟化病  | 一        |        |     |       |          |      |     |       |          |
| 静濱村   | 五月十七日  | 一   | 一膿    | 一        |        |     |       |          |      |     |       |          |
| 吉永村   | 五月十七日  | 一   | 一膿    | 一        |        |     |       |          |      |     |       |          |
| 相川村   | 五月十八日  | 一   | 一膿    | 一        |        |     |       |          |      |     |       |          |
| 大洲村   | 五月十八日  | 一   | 一膿    | 一        |        |     |       |          |      |     |       |          |

| 市郡名 |   | 町村名  | 臨検月日   | 全上戸数 | 重ナル病名 | 消毒ナシタル戸数 | 臨検月日 | 全上戸数 | 重ナル病名 | 消毒ナシタル戸数 | 臨検月日 | 全上戸数 | 重ナル病名 | 消毒ナシタル戸数 |  |
|-----|---|------|--------|------|-------|----------|------|------|-------|----------|------|------|-------|----------|--|
| 郡   | 合 | 高洲村  | 五月十八日  | 四    | 膿起    |          |      |      |       |          |      |      |       |          |  |
|     |   | 瀬戸谷村 | 五月十九日  | 七    | 膿起    |          |      |      |       |          |      |      |       |          |  |
|     |   | 稲葉村  | 五月二十日  | 七    | 膿起    |          |      |      |       |          |      |      |       |          |  |
|     |   | 豊田村  | 五月二十七日 | 五    | 膿起    |          |      |      |       |          |      |      |       |          |  |
|     |   | 葉梨村  | 五月二十八日 | 五    | 膿起    |          |      |      |       |          |      |      |       |          |  |
| 小   | 合 | 大淵村  | 七月二十五日 | 九    |       |          |      |      |       |          |      |      |       |          |  |
|     |   | 大坂村  | 七月二十六日 | 一    |       |          |      |      |       |          |      |      |       |          |  |
|     |   | 三濱村  | 七月二十六日 | 四    |       |          |      |      |       |          |      |      |       |          |  |
|     |   | 千濱村  | 七月二十六日 |      |       |          |      |      |       |          |      |      |       |          |  |
|     |   | 南山村  |        |      |       |          |      |      |       |          |      |      |       |          |  |
|     |   | 新野村  |        |      |       |          |      |      |       |          |      |      |       |          |  |
|     |   | 朝比奈村 | 七月二十九日 |      |       |          |      |      |       |          |      |      |       |          |  |
|     |   | 比木村  |        |      |       |          |      |      |       |          |      |      |       |          |  |
|     |   | 佐倉村  | 七月三十日  |      |       |          |      |      |       |          |      |      |       |          |  |
|     |   |      |        |      |       |          |      |      |       |          |      |      |       |          |  |

| 市郡名 |        | 町村名  | 臨検月日   | 全上戸数 | 重ナル病名 | 消毒ナシタル戸数 | 臨検月日 | 全上戸数 | 重ナル病名 | 消毒ナシタル戸数 | 臨検月日 | 全上戸数 | 重ナル病名 | 消毒ナシタル戸数 |  |
|-----|--------|------|--------|------|-------|----------|------|------|-------|----------|------|------|-------|----------|--|
| 笠   | 合      | 池新田村 | 七月三十一日 | 八    |       |          |      |      |       |          |      |      |       |          |  |
|     |        | 笠原村  |        |      |       |          |      |      |       |          |      |      |       |          |  |
|     |        | 垂木村  |        |      |       |          |      |      |       |          |      |      |       |          |  |
|     |        | 雨櫻村  |        |      |       |          |      |      |       |          |      |      |       |          |  |
|     |        | 原田村  |        |      |       |          |      |      |       |          |      |      |       |          |  |
|     |        | 原泉村  |        |      |       |          |      |      |       |          |      |      |       |          |  |
|     |        | 西郷村  |        |      |       |          |      |      |       |          |      |      |       |          |  |
|     |        | 粟本村  |        |      |       |          |      |      |       |          |      |      |       |          |  |
|     |        | 西南郷村 | 七月二十九日 |      |       |          |      |      |       |          |      |      |       |          |  |
|     |        | 原谷村  | 七月三十一日 |      |       |          |      |      |       |          |      |      |       |          |  |
|     |        | 和田岡村 | 八月一日   |      |       |          |      |      |       |          |      |      |       |          |  |
|     |        | 南郷村  |        |      |       |          |      |      |       |          |      |      |       |          |  |
|     |        | 上内田村 |        |      |       |          |      |      |       |          |      |      |       |          |  |
|     |        | 中内田村 |        |      |       |          |      |      |       |          |      |      |       |          |  |
|     |        | 佐東村  | 八月七日   |      |       |          |      |      |       |          |      |      |       |          |  |
| 土方村 | 八月八日   |      |        |      |       |          |      |      |       |          |      |      |       |          |  |
| 大池村 | 七月二十九日 |      |        |      |       |          |      |      |       |          |      |      |       |          |  |
|     |        |      |        |      |       |          |      |      |       |          |      |      |       |          |  |
|     |        |      |        |      |       |          |      |      |       |          |      |      |       |          |  |
|     |        |      |        |      |       |          |      |      |       |          |      |      |       |          |  |
|     |        |      |        |      |       |          |      |      |       |          |      |      |       |          |  |
|     |        |      |        |      |       |          |      |      |       |          |      |      |       |          |  |
|     |        |      |        |      |       |          |      |      |       |          |      |      |       |          |  |
|     |        |      |        |      |       |          |      |      |       |          |      |      |       |          |  |
|     |        |      |        |      |       |          |      |      |       |          |      |      |       |          |  |

| 磐      |        |        |        |        | 郡      |       |       |       |        |       |       |       |             |      | 智    |              |     |     |     |     |       |       |       |       |       |       |      |      |  |  |  |  |
|--------|--------|--------|--------|--------|--------|-------|-------|-------|--------|-------|-------|-------|-------------|------|------|--------------|-----|-----|-----|-----|-------|-------|-------|-------|-------|-------|------|------|--|--|--|--|
| 池田村    | 野部村    | 廣瀬村    | 岩田村    | 見付町    | 山香村    | 合計    | 佐久間村  | 浦川村   | 奥山村    | 久努西村  | 宇刈村   | 飯田村   | 天方村         | 一宮村  | 山梨町  | 城西村          | 合計  | 西方村 | 河城村 | 六郷村 | 加茂村   | 横地村   | 下内田村  | 相草村   | 川野村   | 平田村   | 岩滑村  | 中村   |  |  |  |  |
| 五月二十一日 | 五月二十四日 | 五月二十五日 | 五月二十六日 | 五月二十七日 | 五月二十一日 | 至六月十日 | 自六月十日 | 自六月十日 | 自六月十五日 | 七月三十日 |       |       | 八月十二日       |      |      | 自五月廿八日       |     |     |     |     | 八月十七日 |       |       |       | 八月十三日 | 八月十一日 |      |      |  |  |  |  |
| 三      | 一      | 一      | 一      | 一      | 二      | 八     | 一     | 一     | 一      | 一     |       |       | 二           |      |      | 七            | 五   |     |     |     |       |       |       |       |       |       |      |      |  |  |  |  |
|        | 軟化病    | 軟化病    |        | 膿      |        | 軟化病   |       |       |        |       |       |       |             |      |      | 軟化病          |     |     |     |     |       |       |       |       |       |       |      |      |  |  |  |  |
|        |        |        |        |        | 自八月廿九日 |       |       |       | 八月二十四日 | 七月三十日 | 八月十四日 | 八月十三日 | 自八月七日至八月十二日 | 八月五日 | 八月三日 | 自七月廿四日至八月廿八日 |     |     |     |     | 八月十七日 | 八月十六日 | 八月十五日 | 八月十四日 | 八月十三日 | 八月十一日 | 八月十日 | 八月九日 |  |  |  |  |
|        |        |        |        |        | 二      | 一     |       |       | 二      | 六     | 八     | 一〇    | 一五          | 六    | 七    | 〇            | 二   | 二   | 二   | 二   | 九     | 〇     | 二     | 二     | 九     | 〇     | 二    | 〇    |  |  |  |  |
|        |        |        |        |        | 軟化病    | 軟化病   |       |       | 軟化病    |       |       |       |             |      |      |              | 軟化病 |     |     |     | 軟化病   |       |       |       |       |       |      |      |  |  |  |  |
|        |        |        |        |        |        | 七     |       |       | 七      |       |       |       |             |      |      |              |     |     |     |     |       |       |       |       |       |       |      |      |  |  |  |  |
|        |        |        |        |        |        |       |       |       |        |       |       |       |             |      |      |              |     |     |     |     |       |       |       |       |       |       |      |      |  |  |  |  |
|        |        |        |        |        |        |       |       |       |        |       |       |       |             |      |      |              |     |     |     |     |       |       |       |       |       |       |      |      |  |  |  |  |
|        |        |        |        |        |        |       |       |       |        |       |       |       |             |      |      |              |     |     |     |     |       |       |       |       |       |       |      |      |  |  |  |  |

| 周     |       |              |             |       | 郡   |     |     |       |     |      |     |       |       |     | 市郡 |        |      |    |     |           |       |      |     |           |       |       |       |           |       |       |       |       |       |       |      |      |
|-------|-------|--------------|-------------|-------|-----|-----|-----|-------|-----|------|-----|-------|-------|-----|----|--------|------|----|-----|-----------|-------|------|-----|-----------|-------|-------|-------|-----------|-------|-------|-------|-------|-------|-------|------|------|
| 犬居村   | 三倉村   | 森町           | 園田村         | 合計    | 西方村 | 河城村 | 六郷村 | 加茂村   | 横地村 | 下内田村 | 相草村 | 川野村   | 平田村   | 岩滑村 | 中村 | 町村名    | 臨検月日 | 戸全 | 重ナル | 消毒ヲ命シタル戸數 | 臨検月日  | 戸全   | 重ナル | 消毒ヲ命シタル戸數 | 臨検月日  | 戸全    | 重ナル   | 消毒ヲ命シタル戸數 |       |       |       |       |       |       |      |      |
| 五月二十日 | 五月二十日 | 自五月十九日至八月十二日 | 自五月十九日至八月四日 | 五月二十日 |     |     |     | 八月十七日 |     |      |     | 八月十三日 | 八月十一日 |     |    | 自五月廿八日 |      |    |     |           | 八月十七日 |      |     |           | 八月十三日 | 八月十一日 | 八月十日  | 八月九日      |       |       |       |       |       |       |      |      |
| 二     | 二     | 四            | 七           | 五     |     |     |     |       |     |      |     |       |       |     |    | 七      | 五    |    |     |           |       |      |     |           |       |       |       |           |       |       |       |       |       |       |      |      |
| 膿     |       |              |             |       |     |     |     |       |     |      |     |       |       |     |    | 膿      |      |    |     |           |       |      |     |           |       |       |       |           |       |       |       |       |       |       |      |      |
|       |       |              |             |       |     |     |     |       |     |      |     |       |       |     |    | 自八月十九日 |      |    |     |           | 八月六日  | 八月四日 |     |           |       | 八月二十日 | 八月十九日 | 八月十八日     | 八月十七日 | 八月十六日 | 八月十五日 | 八月十四日 | 八月十三日 | 八月十一日 | 八月十日 | 八月九日 |
|       |       |              |             |       |     |     |     |       |     |      |     |       |       |     |    | 二      | 一    | 六  | 七   | 二         | 二     | 九    | 〇   | 二         | 二     | 九     | 〇     | 二         | 〇     |       |       |       |       |       |      |      |
|       |       |              |             |       |     |     |     |       |     |      |     |       |       |     |    | 軟化病    |      |    |     |           | 軟化病   |      |     |           | 軟化病   |       |       |           |       |       |       |       |       |       |      |      |
|       |       |              |             |       |     |     |     |       |     |      |     |       |       |     |    |        |      |    |     |           |       |      |     |           |       |       |       |           |       |       |       |       |       |       |      |      |
|       |       |              |             |       |     |     |     |       |     |      |     |       |       |     |    |        |      |    |     |           |       |      |     |           |       |       |       |           |       |       |       |       |       |       |      |      |
|       |       |              |             |       |     |     |     |       |     |      |     |       |       |     |    |        |      |    |     |           |       |      |     |           |       |       |       |           |       |       |       |       |       |       |      |      |



| 郡名 |        |        |        |      |                  |                  |       |      |      | 郡    |      |      |     |        |       |                  |
|----|--------|--------|--------|------|------------------|------------------|-------|------|------|------|------|------|-----|--------|-------|------------------|
| 合  | 白須賀町   | 新居村    | 吉津村    | 新所村  | 知波田村             | 入出村              | 雄踏村   | 有玉村  | 赤佐村  | 中郡村  | 庸村   | 芳川村  | 合   | 上淺羽村   | 笠西村   | 久努村              |
|    | 八月二十八日 | 八月二十七日 | 八月二十六日 | 八月六日 | 五月二十九日<br>八月二十七日 | 五月三十一日<br>八月三十一日 |       |      | 九月九日 |      | 九月二日 |      |     | 七月二十九日 |       |                  |
| 五  | 五      | 七      | 九      | 一〇   | 二                | 三                |       |      | 一    |      | 一    |      | 一七  | 六      |       |                  |
|    |        |        |        | 軟化病  |                  |                  |       |      |      |      |      |      | 軟化病 |        |       |                  |
| 一  |        |        |        |      |                  |                  |       |      |      |      |      |      | 五   |        |       |                  |
|    | 八月二十八日 | 八月二十七日 | 八月二十六日 |      | 八月二十七日           | 八月三十一日           | 九月二十日 | 九月九日 | 九月九日 | 九月九日 | 九月二日 | 九月三日 |     | 七月二十九日 | 八月三十日 | 自八月廿七日<br>至八月廿九日 |
| 三  | 六      | 四      | 三      |      | 三                | 四                | 四     | 六    | 二    | 二    | 一    | 三    | 九   | 二      | 一〇    | 三                |
|    |        | 軟化病    |        |      | 起縮病              |                  | 膿     |      | 軟化病  |      | 軟化病  |      | 軟化病 |        |       |                  |
| 一  |        |        |        |      |                  |                  |       |      |      |      |      |      | 二   |        |       |                  |
|    | 八月二十八日 | 八月二十七日 | 八月二十六日 |      | 八月二十七日           |                  | 九月二十日 | 九月九日 | 九月九日 | 九月九日 | 九月二日 |      |     |        |       |                  |
| 四  | 三      | 一      | 二      |      | 七                |                  | 四     | 一〇   | 四    | 九    | 五    |      |     |        |       |                  |
|    |        |        |        |      |                  |                  | 軟化病   |      |      |      |      |      |     |        |       |                  |

| 田    |      |      |      |      |      |      |      |      |        |                  |        |       |       |                  | 市郡名 |      |    |     |           |      |    |     |           |      |    |     |           |
|------|------|------|------|------|------|------|------|------|--------|------------------|--------|-------|-------|------------------|-----|------|----|-----|-----------|------|----|-----|-----------|------|----|-----|-----------|
| 向笠村  | 今井村  | 西淺羽村 | 南御厨村 | 於保村  | 福島村  | 天龍村  | 長野村  | 十束村  | 田原村    | 山名村              | 大藤村    | 梅原村   | 中泉町   | 井通村              | 町村名 | 臨検月日 | 全上 | 重ナル | 消毒ヲ命シタル戸數 | 臨検月日 | 全上 | 重ナル | 消毒ヲ命シタル戸數 | 臨検月日 | 全上 | 重ナル | 消毒ヲ命シタル戸數 |
| 八月七日 | 八月七日 | 八月六日 | 八月六日 | 八月五日 | 八月五日 | 八月四日 | 八月四日 | 八月三日 | 五月二十一日 | 自五月廿一日<br>至八月廿八日 | 五月二十三日 | 五月二十日 | 五月二十日 | 自五月廿一日<br>至八月廿八日 | 町村名 | 臨検月日 | 全上 | 重ナル | 消毒ヲ命シタル戸數 | 臨検月日 | 全上 | 重ナル | 消毒ヲ命シタル戸數 | 臨検月日 | 全上 | 重ナル | 消毒ヲ命シタル戸數 |
| 四    | 三    | 九    | 五    | 八    | 八    | 三    | 二    | 四    | 八      | 二                | 九      | 二     | 一〇    | 九                | 町村名 | 臨検月日 | 全上 | 重ナル | 消毒ヲ命シタル戸數 | 臨検月日 | 全上 | 重ナル | 消毒ヲ命シタル戸數 | 臨検月日 | 全上 | 重ナル | 消毒ヲ命シタル戸數 |
| 膿    | 膿    | 膿    |      | 膿    |      |      | 膿    | 軟化病  | 軟化病    |                  | 膿      |       |       | 膿                | 町村名 | 臨検月日 | 全上 | 重ナル | 消毒ヲ命シタル戸數 | 臨検月日 | 全上 | 重ナル | 消毒ヲ命シタル戸數 | 臨検月日 | 全上 | 重ナル | 消毒ヲ命シタル戸數 |
| 一    |      |      |      |      |      |      |      |      |        |                  |        |       |       | 一                | 町村名 | 臨検月日 | 全上 | 重ナル | 消毒ヲ命シタル戸數 | 臨検月日 | 全上 | 重ナル | 消毒ヲ命シタル戸數 | 臨検月日 | 全上 | 重ナル | 消毒ヲ命シタル戸數 |
|      | 八月七日 |      | 八月六日 | 八月五日 |      | 八月四日 | 八月四日 | 八月三日 | 八月二十七日 | 自七月廿一日<br>至八月廿八日 |        |       |       |                  | 町村名 | 臨検月日 | 全上 | 重ナル | 消毒ヲ命シタル戸數 | 臨検月日 | 全上 | 重ナル | 消毒ヲ命シタル戸數 | 臨検月日 | 全上 | 重ナル | 消毒ヲ命シタル戸數 |
| 一    |      |      |      |      |      |      |      |      |        |                  |        |       |       |                  | 町村名 | 臨検月日 | 全上 | 重ナル | 消毒ヲ命シタル戸數 | 臨検月日 | 全上 | 重ナル | 消毒ヲ命シタル戸數 | 臨検月日 | 全上 | 重ナル | 消毒ヲ命シタル戸數 |
|      | 八月七日 |      | 八月六日 | 八月五日 |      | 八月四日 | 八月四日 | 八月三日 | 八月二十七日 | 自七月廿一日<br>至八月廿八日 |        |       |       |                  | 町村名 | 臨検月日 | 全上 | 重ナル | 消毒ヲ命シタル戸數 | 臨検月日 | 全上 | 重ナル | 消毒ヲ命シタル戸數 | 臨検月日 | 全上 | 重ナル | 消毒ヲ命シタル戸數 |
|      |      |      |      |      |      |      |      |      |        |                  |        |       |       |                  | 町村名 | 臨検月日 | 全上 | 重ナル | 消毒ヲ命シタル戸數 | 臨検月日 | 全上 | 重ナル | 消毒ヲ命シタル戸數 | 臨検月日 | 全上 | 重ナル | 消毒ヲ命シタル戸數 |

出張検査事務成績

| 郡市名 | 町村名  | 一      |                       | 二     |                       | 多      |                       |
|-----|------|--------|-----------------------|-------|-----------------------|--------|-----------------------|
|     |      | 臨検月日   | 戸全<br>敷上<br>重ナル<br>病名 | 臨検月日  | 戸全<br>敷上<br>重ナル<br>病名 | 臨検月日   | 戸全<br>敷上<br>重ナル<br>病名 |
| 引   | 東濱名村 | 五月二十七日 | 五空頭                   | 八月三十日 | 八                     | 八月三十一日 | 一                     |
|     | 伊平村  | 五月二十八日 | 二                     | 八月三十日 | 七                     | 八月三十一日 | 一                     |
|     | 都田村  |        |                       | 八月三十日 | 七                     | 八月三十一日 | 一                     |
|     | 合計   |        |                       | 八月三十日 | 二六                    | 八月三十一日 | 二                     |
| 佐   | 鹿玉村  |        |                       |       |                       |        |                       |
|     | 合計   |        |                       |       |                       |        |                       |
|     | 郡    |        |                       |       |                       |        |                       |
|     | 合計   |        |                       |       |                       |        |                       |

三ノ一

生満取扱者 蠶蛆驅除 検査成績 郡市別表

郡市別表

| 所務結<br>所名 | 業種    | 届  |    | 出          |    | 臨  |   | 檢  |    | 床下掃除 |  |
|-----------|-------|----|----|------------|----|----|---|----|----|------|--|
|           |       | 實數 | 個數 | 生満取扱<br>敷上 | 實數 | 個數 | 月 | 實數 | 個數 | 執行月日 |  |
| 下         | 蠶種製造者 |    |    |            |    |    |   |    |    |      |  |
|           | 養蠶者   |    |    |            |    |    |   |    |    |      |  |
|           | 生糸製造者 |    |    |            |    |    |   |    |    |      |  |
|           | 生糸賣買者 |    |    |            |    |    |   |    |    |      |  |
| 田         | 殺蛹乾繭者 |    |    |            |    |    |   |    |    |      |  |
|           | 合計    |    |    |            |    |    |   |    |    |      |  |
|           | 郡     |    |    |            |    |    |   |    |    |      |  |
|           | 合計    |    |    |            |    |    |   |    |    |      |  |

出張検査事務成績

| 津 | 郡 | 沼     |       | 田     |
|---|---|-------|-------|-------|
|   |   | 東     | 方     |       |
| 士 | 富 | 蠶種製造者 | 蠶種製造者 | 蠶種製造者 |
|   |   | 養蠶者   | 養蠶者   | 養蠶者   |
|   |   | 生糸製造者 | 生糸製造者 | 生糸製造者 |
|   |   | 生糸賣買者 | 生糸賣買者 | 生糸賣買者 |
| 郡 | 東 | 蠶種製造者 | 蠶種製造者 | 蠶種製造者 |
|   |   | 養蠶者   | 養蠶者   | 養蠶者   |
|   |   | 生糸製造者 | 生糸製造者 | 生糸製造者 |
|   |   | 生糸賣買者 | 生糸賣買者 | 生糸賣買者 |
| 郡 | 方 | 蠶種製造者 | 蠶種製造者 | 蠶種製造者 |
|   |   | 養蠶者   | 養蠶者   | 養蠶者   |
|   |   | 生糸製造者 | 生糸製造者 | 生糸製造者 |
|   |   | 生糸賣買者 | 生糸賣買者 | 生糸賣買者 |
| 士 | 富 | 蠶種製造者 | 蠶種製造者 | 蠶種製造者 |
|   |   | 養蠶者   | 養蠶者   | 養蠶者   |
|   |   | 生糸製造者 | 生糸製造者 | 生糸製造者 |
|   |   | 生糸賣買者 | 生糸賣買者 | 生糸賣買者 |
| 郡 | 東 | 蠶種製造者 | 蠶種製造者 | 蠶種製造者 |
|   |   | 養蠶者   | 養蠶者   | 養蠶者   |
|   |   | 生糸製造者 | 生糸製造者 | 生糸製造者 |
|   |   | 生糸賣買者 | 生糸賣買者 | 生糸賣買者 |
| 郡 | 方 | 蠶種製造者 | 蠶種製造者 | 蠶種製造者 |
|   |   | 養蠶者   | 養蠶者   | 養蠶者   |
|   |   | 生糸製造者 | 生糸製造者 | 生糸製造者 |
|   |   | 生糸賣買者 | 生糸賣買者 | 生糸賣買者 |

出張検査事務成績

| 所務所 |   | 名市郡 |    | 業種    | 實數 | 個數 | 開所月日  | 閉所月日  | 出<br>生<br>取<br>量 | 臨<br>實數 | 個數 | 月<br>日 | 床<br>下<br>掃<br>除 |
|-----|---|-----|----|-------|----|----|-------|-------|------------------|---------|----|--------|------------------|
| 静   | 原 | 庵   | 郡  |       |    |    |       |       |                  |         |    |        |                  |
| 合   | 殺 | 養   | 蠶  | 蠶種製造者 | 二  | 二  | 自六月四日 | 自六月四日 | 二                | 二       | 二  | 自六月四日  |                  |
| 計   | 計 | 蠶者  | 種者 | 蠶種製造者 | 二  | 二  | 自六月四日 | 自六月四日 | 二                | 二       | 二  | 自六月四日  |                  |
| 合   | 殺 | 養   | 蠶  | 蠶種製造者 | 二  | 二  | 自六月四日 | 自六月四日 | 二                | 二       | 二  | 自六月四日  |                  |
| 計   | 計 | 蠶者  | 種者 | 蠶種製造者 | 二  | 二  | 自六月四日 | 自六月四日 | 二                | 二       | 二  | 自六月四日  |                  |
| 合   | 殺 | 養   | 蠶  | 蠶種製造者 | 二  | 二  | 自六月四日 | 自六月四日 | 二                | 二       | 二  | 自六月四日  |                  |
| 計   | 計 | 蠶者  | 種者 | 蠶種製造者 | 二  | 二  | 自六月四日 | 自六月四日 | 二                | 二       | 二  | 自六月四日  |                  |

出張検査事務成績

| 所務所 |   | 名市郡 |    | 業種    | 實數 | 個數 | 開所月日  | 閉所月日  | 出<br>生<br>取<br>量 | 臨<br>實數 | 個數 | 月<br>日 | 床<br>下<br>掃<br>除 |
|-----|---|-----|----|-------|----|----|-------|-------|------------------|---------|----|--------|------------------|
| 岡   | 太 | 志   | 市  |       |    |    |       |       |                  |         |    |        |                  |
| 合   | 殺 | 養   | 蠶  | 蠶種製造者 | 二  | 二  | 自六月四日 | 自六月四日 | 二                | 二       | 二  | 自六月四日  |                  |
| 計   | 計 | 蠶者  | 種者 | 蠶種製造者 | 二  | 二  | 自六月四日 | 自六月四日 | 二                | 二       | 二  | 自六月四日  |                  |
| 合   | 殺 | 養   | 蠶  | 蠶種製造者 | 二  | 二  | 自六月四日 | 自六月四日 | 二                | 二       | 二  | 自六月四日  |                  |
| 計   | 計 | 蠶者  | 種者 | 蠶種製造者 | 二  | 二  | 自六月四日 | 自六月四日 | 二                | 二       | 二  | 自六月四日  |                  |

出張検査事務成績

五十二

| 所事務結 |    | 名市都 |   | 業種  |    | 實數 |    | 個數 |    | 開所月日 |        | 閉所月日   |       | 出     |    | 臨  |       | 月      |   | 日 |        | 實數     |   | 個數 |        | 床     |   | 下    |        | 執行月日  |  |
|------|----|-----|---|-----|----|----|----|----|----|------|--------|--------|-------|-------|----|----|-------|--------|---|---|--------|--------|---|----|--------|-------|---|------|--------|-------|--|
| 見    |    | 郡   |   | 合   |    | 殺  |    | 合  |    | 殺    |        | 合      |       | 殺     |    | 實數 |       | 個數     |   | 月 |        | 日      |   | 實數 |        | 個數    |   | 執行月日 |        |       |  |
| 郡    |    | 智周  |   | 郡   |    | 笠  |    | 小  |    | 郡    |        | 合      |       | 殺     |    | 實數 |       | 個數     |   | 月 |        | 日      |   | 實數 |        | 個數    |   | 執行月日 |        |       |  |
| 合    |    | 殺   |   | 合   |    | 殺  |    | 合  |    | 殺    |        | 合      |       | 殺     |    | 實數 |       | 個數     |   | 月 |        | 日      |   | 實數 |        | 個數    |   | 執行月日 |        |       |  |
| 計    |    | 者   |   | 計   |    | 者  |    | 計  |    | 者    |        | 計      |       | 者     |    | 實數 |       | 個數     |   | 月 |        | 日      |   | 實數 |        | 個數    |   | 執行月日 |        |       |  |
| 八二   | 七六 | 六   | 一 | 一三六 | 二八 | 一八 | 二九 | 一〇 | 二九 | 一〇   | 自五月二十日 | 至六月廿二日 | 四、〇六九 | 一、三三九 | 五二 | 一〇 | 自六月九日 | 至六月廿八日 | 二 | 一 | 自二月廿五日 | 至二月廿六日 | 二 | 一  | 自二月廿七日 | 至三月三日 | 一 | 一    | 自二月廿八日 | 至三月二日 |  |
| 八二   | 七六 | 六   | 一 | 一三六 | 二八 | 一八 | 二九 | 一〇 | 二九 | 一〇   | 自五月廿七日 | 至六月三十日 | 五、八三二 | 三、八五四 | 五二 | 一〇 | 自六月九日 | 至六月廿八日 | 二 | 一 | 自二月廿五日 | 至二月廿六日 | 二 | 一  | 自二月廿七日 | 至三月三日 | 一 | 一    | 自二月廿八日 | 至三月二日 |  |
| 八二   | 七六 | 六   | 一 | 一三六 | 二八 | 一八 | 二九 | 一〇 | 二九 | 一〇   | 自五月廿七日 | 至六月三十日 | 五、八三二 | 三、八五四 | 五二 | 一〇 | 自六月九日 | 至六月廿八日 | 二 | 一 | 自二月廿五日 | 至二月廿六日 | 二 | 一  | 自二月廿七日 | 至三月三日 | 一 | 一    | 自二月廿八日 | 至三月二日 |  |
| 八二   | 七六 | 六   | 一 | 一三六 | 二八 | 一八 | 二九 | 一〇 | 二九 | 一〇   | 自五月廿七日 | 至六月三十日 | 五、八三二 | 三、八五四 | 五二 | 一〇 | 自六月九日 | 至六月廿八日 | 二 | 一 | 自二月廿五日 | 至二月廿六日 | 二 | 一  | 自二月廿七日 | 至三月三日 | 一 | 一    | 自二月廿八日 | 至三月二日 |  |

出張検査事務成績

五十三

| 所事務結 |     | 名市都 |   | 業種  |    | 實數 |    | 個數 |    | 開所月日 |        | 閉所月日   |       | 出     |     | 臨  |        | 月     |   | 日 |        | 實數     |   | 個數 |        | 床      |   | 下    |        | 執行月日  |  |
|------|-----|-----|---|-----|----|----|----|----|----|------|--------|--------|-------|-------|-----|----|--------|-------|---|---|--------|--------|---|----|--------|--------|---|------|--------|-------|--|
| 付    |     | 郡   |   | 合   |    | 殺  |    | 合  |    | 殺    |        | 合      |       | 殺     |     | 實數 |        | 個數    |   | 月 |        | 日      |   | 實數 |        | 個數     |   | 執行月日 |        |       |  |
| 郡    |     | 磐田  |   | 郡   |    | 名  |    | 引  |    | 佐    |        | 松      |       | 郡     |     | 實數 |        | 個數    |   | 月 |        | 日      |   | 實數 |        | 個數     |   | 執行月日 |        |       |  |
| 合    |     | 殺   |   | 合   |    | 殺  |    | 合  |    | 殺    |        | 合      |       | 殺     |     | 實數 |        | 個數    |   | 月 |        | 日      |   | 實數 |        | 個數     |   | 執行月日 |        |       |  |
| 計    |     | 者   |   | 計   |    | 者  |    | 計  |    | 者    |        | 計      |       | 者     |     | 實數 |        | 個數    |   | 月 |        | 日      |   | 實數 |        | 個數     |   | 執行月日 |        |       |  |
| 二二四  | 一九四 | 三〇  | 一 | 二二四 | 二九 | 二六 | 二二 | 二〇 | 二二 | 二    | 自四月廿五日 | 至五月廿五日 | 一、五五〇 | 九、五三〇 | 七二七 | 一九 | 自五月廿九日 | 至六月六日 | 二 | 一 | 自二月廿三日 | 至二月廿四日 | 二 | 一  | 自二月廿五日 | 至二月廿六日 | 一 | 一    | 自二月廿七日 | 至三月二日 |  |
| 二二四  | 一九四 | 三〇  | 一 | 二二四 | 二九 | 二六 | 二二 | 二〇 | 二二 | 二    | 自四月廿五日 | 至五月廿五日 | 一、五五〇 | 九、五三〇 | 七二七 | 一九 | 自五月廿九日 | 至六月六日 | 二 | 一 | 自二月廿三日 | 至二月廿四日 | 二 | 一  | 自二月廿五日 | 至二月廿六日 | 一 | 一    | 自二月廿七日 | 至三月二日 |  |
| 二二四  | 一九四 | 三〇  | 一 | 二二四 | 二九 | 二六 | 二二 | 二〇 | 二二 | 二    | 自四月廿五日 | 至五月廿五日 | 一、五五〇 | 九、五三〇 | 七二七 | 一九 | 自五月廿九日 | 至六月六日 | 二 | 一 | 自二月廿三日 | 至二月廿四日 | 二 | 一  | 自二月廿五日 | 至二月廿六日 | 一 | 一    | 自二月廿七日 | 至三月二日 |  |
| 二二四  | 一九四 | 三〇  | 一 | 二二四 | 二九 | 二六 | 二二 | 二〇 | 二二 | 二    | 自四月廿五日 | 至五月廿五日 | 一、五五〇 | 九、五三〇 | 七二七 | 一九 | 自五月廿九日 | 至六月六日 | 二 | 一 | 自二月廿三日 | 至二月廿四日 | 二 | 一  | 自二月廿五日 | 至二月廿六日 | 一 | 一    | 自二月廿七日 | 至三月二日 |  |



| 名村町   | 出  |    | 檢  |    | 床下 |    | 執行月日 |
|-------|----|----|----|----|----|----|------|
|       | 實數 | 個數 | 實數 | 個數 | 實數 | 個數 |      |
| 樂種    |    |    |    |    |    |    |      |
| 蠶種製造者 |    |    |    |    |    |    |      |
| 養蠶者   |    |    |    |    |    |    |      |
| 生糸製造者 |    |    |    |    |    |    |      |
| 生繭賣買者 |    |    |    |    |    |    |      |
| 殺蛹乾繭者 |    |    |    |    |    |    |      |
| 合計    |    |    |    |    |    |    |      |
| 上河津村  |    |    |    |    |    |    |      |
| 蠶種製造者 |    |    |    |    |    |    |      |
| 養蠶者   |    |    |    |    |    |    |      |
| 生糸製造者 |    |    |    |    |    |    |      |
| 生繭賣買者 |    |    |    |    |    |    |      |
| 殺蛹乾繭者 |    |    |    |    |    |    |      |
| 合計    |    |    |    |    |    |    |      |
| 下河津村  |    |    |    |    |    |    |      |
| 蠶種製造者 |    |    |    |    |    |    |      |
| 養蠶者   |    |    |    |    |    |    |      |
| 生糸製造者 |    |    |    |    |    |    |      |
| 生繭賣買者 |    |    |    |    |    |    |      |
| 殺蛹乾繭者 |    |    |    |    |    |    |      |
| 合計    |    |    |    |    |    |    |      |
| 稻     |    |    |    |    |    |    |      |
| 養蠶者   |    |    |    |    |    |    |      |
| 蠶種製造者 |    |    |    |    |    |    |      |
| 合計    |    |    |    |    |    |    |      |

| 名村町   | 出  |    | 檢  |    | 床下 |    | 執行月日 |
|-------|----|----|----|----|----|----|------|
|       | 實數 | 個數 | 實數 | 個數 | 實數 | 個數 |      |
| 樂種    |    |    |    |    |    |    |      |
| 蠶種製造者 |    |    |    |    |    |    |      |
| 養蠶者   |    |    |    |    |    |    |      |
| 生糸製造者 |    |    |    |    |    |    |      |
| 生繭賣買者 |    |    |    |    |    |    |      |
| 殺蛹乾繭者 |    |    |    |    |    |    |      |
| 合計    |    |    |    |    |    |    |      |
| 取村    |    |    |    |    |    |    |      |
| 蠶種製造者 |    |    |    |    |    |    |      |
| 養蠶者   |    |    |    |    |    |    |      |
| 生糸製造者 |    |    |    |    |    |    |      |
| 生繭賣買者 |    |    |    |    |    |    |      |
| 殺蛹乾繭者 |    |    |    |    |    |    |      |
| 合計    |    |    |    |    |    |    |      |
| 東城村   |    |    |    |    |    |    |      |
| 蠶種製造者 |    |    |    |    |    |    |      |
| 養蠶者   |    |    |    |    |    |    |      |
| 生糸製造者 |    |    |    |    |    |    |      |
| 生繭賣買者 |    |    |    |    |    |    |      |
| 殺蛹乾繭者 |    |    |    |    |    |    |      |
| 合計    |    |    |    |    |    |    |      |
| 南中村   |    |    |    |    |    |    |      |
| 蠶種製造者 |    |    |    |    |    |    |      |
| 養蠶者   |    |    |    |    |    |    |      |
| 生糸製造者 |    |    |    |    |    |    |      |
| 生繭賣買者 |    |    |    |    |    |    |      |
| 殺蛹乾繭者 |    |    |    |    |    |    |      |
| 合計    |    |    |    |    |    |    |      |

出張検査事務成績

| 業種   | 町名   | 南上村   |     |       |       |       | 三濱村 |       |     |       |       | 岩     |    |       |     |
|------|------|-------|-----|-------|-------|-------|-----|-------|-----|-------|-------|-------|----|-------|-----|
|      |      | 蠶種製造者 | 養蠶者 | 生糸製造者 | 生繭賣買者 | 殺蛹乾繭者 | 合計  | 蠶種製造者 | 養蠶者 | 生糸製造者 | 生繭賣買者 | 殺蛹乾繭者 | 合計 | 蠶種製造者 | 養蠶者 |
| 出臨   | 實數   |       |     |       |       |       |     |       |     |       |       |       |    |       |     |
|      | 個數   |       |     |       |       |       |     |       |     |       |       |       |    |       |     |
| 出    | 開所月日 |       |     |       |       |       |     |       |     |       |       |       |    |       |     |
|      | 閉所月日 |       |     |       |       |       |     |       |     |       |       |       |    |       |     |
| 月日   | 生繭出量 |       |     |       |       |       |     |       |     |       |       |       |    |       |     |
|      | 實數   |       |     |       |       |       |     |       |     |       |       |       |    |       |     |
| 床下掃除 | 個數   |       |     |       |       |       |     |       |     |       |       |       |    |       |     |
|      | 執行月日 |       |     |       |       |       |     |       |     |       |       |       |    |       |     |

出張検査事務成績

| 業種   | 町名   | 中川村   |     |       |       |       | 松崎町 |       |     |       |       |       |    |
|------|------|-------|-----|-------|-------|-------|-----|-------|-----|-------|-------|-------|----|
|      |      | 蠶種製造者 | 養蠶者 | 生糸製造者 | 生繭賣買者 | 殺蛹乾繭者 | 合計  | 蠶種製造者 | 養蠶者 | 生糸製造者 | 生繭賣買者 | 殺蛹乾繭者 | 合計 |
| 出臨   | 實數   |       |     |       |       |       |     |       |     |       |       |       |    |
|      | 個數   |       |     |       |       |       |     |       |     |       |       |       |    |
| 月日   | 開所月日 |       |     |       |       |       |     |       |     |       |       |       |    |
|      | 閉所月日 |       |     |       |       |       |     |       |     |       |       |       |    |
| 月日   | 生繭出量 |       |     |       |       |       |     |       |     |       |       |       |    |
|      | 實數   |       |     |       |       |       |     |       |     |       |       |       |    |
| 床下掃除 | 個數   |       |     |       |       |       |     |       |     |       |       |       |    |
|      | 執行月日 |       |     |       |       |       |     |       |     |       |       |       |    |







出張検査事務成績

| 名村町   | 業種    | 村野狩中  |     |       |       |       | 實數 | 個數 | 開所月日 | 閉所月日 | 出<br>生蠶取<br>量 | 實數 | 個數 | 月日 | 實數 | 個數 | 執行月日 |
|-------|-------|-------|-----|-------|-------|-------|----|----|------|------|---------------|----|----|----|----|----|------|
|       |       | 蠶種製造者 | 養蠶者 | 生糸製造者 | 生繭賣買者 | 殺蛹乾繭者 |    |    |      |      |               |    |    |    |    |    |      |
| 上     | 蠶種製造者 |       |     |       |       |       |    |    |      |      |               |    |    |    |    |    |      |
| 村野狩北  | 蠶種製造者 |       |     |       |       |       |    |    |      |      |               |    |    |    |    |    |      |
| 村野狩中  | 蠶種製造者 |       |     |       |       |       |    |    |      |      |               |    |    |    |    |    |      |
| 合計    | 蠶種製造者 |       |     |       |       |       |    |    |      |      |               |    |    |    |    |    |      |
| 養蠶者   | 蠶種製造者 |       |     |       |       |       |    |    |      |      |               |    |    |    |    |    |      |
| 蠶種製造者 | 蠶種製造者 |       |     |       |       |       |    |    |      |      |               |    |    |    |    |    |      |
| 合計    | 蠶種製造者 |       |     |       |       |       |    |    |      |      |               |    |    |    |    |    |      |
| 合計    | 蠶種製造者 |       |     |       |       |       |    |    |      |      |               |    |    |    |    |    |      |
| 蠶種製造者 | 蠶種製造者 |       |     |       |       |       |    |    |      |      |               |    |    |    |    |    |      |
| 養蠶者   | 蠶種製造者 |       |     |       |       |       |    |    |      |      |               |    |    |    |    |    |      |
| 生糸製造者 | 蠶種製造者 |       |     |       |       |       |    |    |      |      |               |    |    |    |    |    |      |
| 生繭賣買者 | 蠶種製造者 |       |     |       |       |       |    |    |      |      |               |    |    |    |    |    |      |
| 殺蛹乾繭者 | 蠶種製造者 |       |     |       |       |       |    |    |      |      |               |    |    |    |    |    |      |
| 合計    | 蠶種製造者 |       |     |       |       |       |    |    |      |      |               |    |    |    |    |    |      |

出張検査事務成績

| 村肥土   | 村美佐宇  | 村野狩   | 村野狩   |     |       |       |       | 實數 | 個數    | 開所月日 | 閉所月日  | 出<br>生蠶取<br>量 | 實數    | 個數 | 月日    | 實數  | 個數    | 執行月日  |       |       |
|-------|-------|-------|-------|-----|-------|-------|-------|----|-------|------|-------|---------------|-------|----|-------|-----|-------|-------|-------|-------|
|       |       |       | 蠶種製造者 | 養蠶者 | 生糸製造者 | 生繭賣買者 | 殺蛹乾繭者 |    |       |      |       |               |       |    |       |     |       |       | 合計    | 蠶種製造者 |
| 村肥土   | 村美佐宇  | 村野狩   | 蠶種製造者 | 養蠶者 | 生糸製造者 | 生繭賣買者 | 殺蛹乾繭者 | 合計 | 蠶種製造者 | 養蠶者  | 生糸製造者 | 生繭賣買者         | 殺蛹乾繭者 | 合計 | 蠶種製造者 | 養蠶者 | 生糸製造者 | 生繭賣買者 | 殺蛹乾繭者 | 合計    |
| 蠶種製造者 | 蠶種製造者 | 蠶種製造者 |       |     |       |       |       |    |       |      |       |               |       |    |       |     |       |       |       |       |
| 養蠶者   | 養蠶者   | 養蠶者   |       |     |       |       |       |    |       |      |       |               |       |    |       |     |       |       |       |       |
| 生糸製造者 | 生糸製造者 | 生糸製造者 |       |     |       |       |       |    |       |      |       |               |       |    |       |     |       |       |       |       |
| 生繭賣買者 | 生繭賣買者 | 生繭賣買者 |       |     |       |       |       |    |       |      |       |               |       |    |       |     |       |       |       |       |
| 殺蛹乾繭者 | 殺蛹乾繭者 | 殺蛹乾繭者 |       |     |       |       |       |    |       |      |       |               |       |    |       |     |       |       |       |       |
| 合計    | 合計    | 合計    |       |     |       |       |       |    |       |      |       |               |       |    |       |     |       |       |       |       |
| 蠶種製造者 | 蠶種製造者 | 蠶種製造者 |       |     |       |       |       |    |       |      |       |               |       |    |       |     |       |       |       |       |
| 養蠶者   | 養蠶者   | 養蠶者   |       |     |       |       |       |    |       |      |       |               |       |    |       |     |       |       |       |       |
| 生糸製造者 | 生糸製造者 | 生糸製造者 |       |     |       |       |       |    |       |      |       |               |       |    |       |     |       |       |       |       |
| 生繭賣買者 | 生繭賣買者 | 生繭賣買者 |       |     |       |       |       |    |       |      |       |               |       |    |       |     |       |       |       |       |
| 殺蛹乾繭者 | 殺蛹乾繭者 | 殺蛹乾繭者 |       |     |       |       |       |    |       |      |       |               |       |    |       |     |       |       |       |       |
| 合計    | 合計    | 合計    |       |     |       |       |       |    |       |      |       |               |       |    |       |     |       |       |       |       |



出張検査事務成績

六十八

| 町村名  | 業種                                      | 實數 | 屆數 | 開所月日         | 閉所月日          | 出生<br>數量 | 實數 | 屆數 | 月日           | 實數 | 床下<br>掃除 |
|------|-----------------------------------------|----|----|--------------|---------------|----------|----|----|--------------|----|----------|
|      |                                         |    |    |              |               |          |    |    |              |    |          |
| 修善寺村 | 蠶種製造者<br>養蠶者<br>生糸製造者<br>生繭賣買者<br>殺蛹乾繭者 | -  | -  | 自六月三日起至六月三十日 | 自六月三十日起至六月三十日 | 二        | 六  | 一  | 自六月十一日至六月十四日 | 二  |          |
| 下大見村 | 蠶種製造者<br>養蠶者<br>生糸製造者<br>生繭賣買者<br>殺蛹乾繭者 |    |    |              |               |          | 五  |    | 自六月十二日至六月十二日 | 五  |          |
| 錦    | 蠶種製造者<br>養蠶者                            | 一〇 |    |              |               |          | 一〇 |    | 自六月十六日至六月十六日 | 一〇 |          |

出張検査事務成績

六十九

| 町村名 | 業種                                      | 實數 | 屆數 | 開所月日 | 閉所月日 | 出生<br>數量 | 實數 | 屆數 | 月日           | 實數 | 床下<br>掃除 |
|-----|-----------------------------------------|----|----|------|------|----------|----|----|--------------|----|----------|
|     |                                         |    |    |      |      |          |    |    |              |    |          |
| 西豆村 | 蠶種製造者<br>養蠶者<br>生糸製造者<br>生繭賣買者<br>殺蛹乾繭者 |    |    |      |      |          | 四  |    | 自六月九日至六月九日   | 四  |          |
| 戸田村 | 蠶種製造者<br>養蠶者<br>生糸製造者<br>生繭賣買者<br>殺蛹乾繭者 |    |    |      |      |          | 九  |    | 自六月十一日至六月十一日 | 九  |          |
| 田村  | 生糸製造者<br>生繭賣買者<br>殺蛹乾繭者                 |    |    |      |      |          | 一〇 |    |              | 一〇 |          |



| 名村町   |    | 小泉村 |                  |                   |      | 片濱村 |    |                  |    | 楊  |    |    |    |      |
|-------|----|-----|------------------|-------------------|------|-----|----|------------------|----|----|----|----|----|------|
| 業種    | 實數 | 個數  | 開所月日             | 閉所月日              | 生蠶取量 | 實數  | 個數 | 月日               | 實數 | 個數 | 月日 | 實數 | 個數 | 執行月日 |
|       |    |     |                  |                   |      |     |    |                  |    |    |    |    |    |      |
| 養蠶者   |    |     | 自五月廿五日<br>至六月廿三日 | 自十一月十日<br>至十一月三十日 | 三〇   |     |    | 自六月廿五日<br>至六月廿七日 |    |    |    |    |    |      |
| 生糸製造者 |    |     | 自六月廿五日<br>至六月廿七日 | 自十一月十日<br>至十一月三十日 | 三〇   |     |    | 自六月廿五日<br>至六月廿七日 |    |    |    |    |    |      |
| 生繭賣買者 |    |     | 自六月廿五日<br>至六月廿七日 | 自十一月十日<br>至十一月三十日 | 三〇   |     |    | 自六月廿五日<br>至六月廿七日 |    |    |    |    |    |      |
| 殺蛹乾繭者 |    |     | 自六月廿五日<br>至六月廿七日 | 自十一月十日<br>至十一月三十日 | 三〇   |     |    | 自六月廿五日<br>至六月廿七日 |    |    |    |    |    |      |
| 合計    | 三  |     |                  |                   | 三六〇  | 一五  | 二  |                  |    |    |    |    |    |      |
| 蠶種製造者 |    |     |                  |                   |      |     |    |                  |    |    |    |    |    |      |
| 養蠶者   |    |     |                  |                   |      |     |    |                  |    |    |    |    |    |      |
| 生糸製造者 |    |     |                  |                   |      |     |    |                  |    |    |    |    |    |      |
| 生繭賣買者 |    |     |                  |                   |      |     |    |                  |    |    |    |    |    |      |
| 殺蛹乾繭者 |    |     |                  |                   |      |     |    |                  |    |    |    |    |    |      |
| 合計    | 二  |     |                  |                   | 二四   | 三   | 二  |                  |    |    |    |    |    |      |
| 蠶種製造者 |    |     |                  |                   |      |     |    |                  |    |    |    |    |    |      |
| 養蠶者   |    |     |                  |                   |      |     |    |                  |    |    |    |    |    |      |
| 生糸製造者 |    |     |                  |                   |      |     |    |                  |    |    |    |    |    |      |
| 生繭賣買者 |    |     |                  |                   |      |     |    |                  |    |    |    |    |    |      |
| 殺蛹乾繭者 |    |     |                  |                   |      |     |    |                  |    |    |    |    |    |      |
| 合計    | 二  |     |                  |                   | 二四   | 三   | 二  |                  |    |    |    |    |    |      |
| 蠶種製造者 |    |     |                  |                   |      |     |    |                  |    |    |    |    |    |      |
| 養蠶者   |    |     |                  |                   |      |     |    |                  |    |    |    |    |    |      |
| 生糸製造者 |    |     |                  |                   |      |     |    |                  |    |    |    |    |    |      |
| 生繭賣買者 |    |     |                  |                   |      |     |    |                  |    |    |    |    |    |      |
| 殺蛹乾繭者 |    |     |                  |                   |      |     |    |                  |    |    |    |    |    |      |
| 合計    | 二  |     |                  |                   | 二四   | 三   | 二  |                  |    |    |    |    |    |      |
| 蠶種製造者 |    |     |                  |                   |      |     |    |                  |    |    |    |    |    |      |
| 養蠶者   |    |     |                  |                   |      |     |    |                  |    |    |    |    |    |      |
| 生糸製造者 |    |     |                  |                   |      |     |    |                  |    |    |    |    |    |      |
| 生繭賣買者 |    |     |                  |                   |      |     |    |                  |    |    |    |    |    |      |
| 殺蛹乾繭者 |    |     |                  |                   |      |     |    |                  |    |    |    |    |    |      |
| 合計    | 二  |     |                  |                   | 二四   | 三   | 二  |                  |    |    |    |    |    |      |

| 原村    |    | 金岡村 |      |      |      | 足柄村 |    |    |    |    |    |    |    |      |
|-------|----|-----|------|------|------|-----|----|----|----|----|----|----|----|------|
| 業種    | 實數 | 個數  | 開所月日 | 閉所月日 | 生蠶取量 | 實數  | 個數 | 月日 | 實數 | 個數 | 月日 | 實數 | 個數 | 執行月日 |
|       |    |     |      |      |      |     |    |    |    |    |    |    |    |      |
| 養蠶者   |    |     |      |      |      |     |    |    |    |    |    |    |    |      |
| 生糸製造者 |    |     |      |      |      |     |    |    |    |    |    |    |    |      |
| 生繭賣買者 |    |     |      |      |      |     |    |    |    |    |    |    |    |      |
| 殺蛹乾繭者 |    |     |      |      |      |     |    |    |    |    |    |    |    |      |
| 合計    | 二〇 |     |      |      | 二〇   | 二   | 六  |    |    |    |    |    |    |      |
| 蠶種製造者 |    |     |      |      |      |     |    |    |    |    |    |    |    |      |
| 養蠶者   |    |     |      |      |      |     |    |    |    |    |    |    |    |      |
| 生糸製造者 |    |     |      |      |      |     |    |    |    |    |    |    |    |      |
| 生繭賣買者 |    |     |      |      |      |     |    |    |    |    |    |    |    |      |
| 殺蛹乾繭者 |    |     |      |      |      |     |    |    |    |    |    |    |    |      |
| 合計    | 二〇 |     |      |      | 二〇   | 二   | 六  |    |    |    |    |    |    |      |
| 蠶種製造者 |    |     |      |      |      |     |    |    |    |    |    |    |    |      |
| 養蠶者   |    |     |      |      |      |     |    |    |    |    |    |    |    |      |
| 生糸製造者 |    |     |      |      |      |     |    |    |    |    |    |    |    |      |
| 生繭賣買者 |    |     |      |      |      |     |    |    |    |    |    |    |    |      |
| 殺蛹乾繭者 |    |     |      |      |      |     |    |    |    |    |    |    |    |      |
| 合計    | 二〇 |     |      |      | 二〇   | 二   | 六  |    |    |    |    |    |    |      |
| 蠶種製造者 |    |     |      |      |      |     |    |    |    |    |    |    |    |      |
| 養蠶者   |    |     |      |      |      |     |    |    |    |    |    |    |    |      |
| 生糸製造者 |    |     |      |      |      |     |    |    |    |    |    |    |    |      |
| 生繭賣買者 |    |     |      |      |      |     |    |    |    |    |    |    |    |      |
| 殺蛹乾繭者 |    |     |      |      |      |     |    |    |    |    |    |    |    |      |
| 合計    | 二〇 |     |      |      | 二〇   | 二   | 六  |    |    |    |    |    |    |      |
| 蠶種製造者 |    |     |      |      |      |     |    |    |    |    |    |    |    |      |
| 養蠶者   |    |     |      |      |      |     |    |    |    |    |    |    |    |      |
| 生糸製造者 |    |     |      |      |      |     |    |    |    |    |    |    |    |      |
| 生繭賣買者 |    |     |      |      |      |     |    |    |    |    |    |    |    |      |
| 殺蛹乾繭者 |    |     |      |      |      |     |    |    |    |    |    |    |    |      |
| 合計    | 二〇 |     |      |      | 二〇   | 二   | 六  |    |    |    |    |    |    |      |



| 業種                    | 町     |     | 原      |        | 里      |        | 清水     |        | 須      |        |
|-----------------------|-------|-----|--------|--------|--------|--------|--------|--------|--------|--------|
|                       | 養蠶製造者 | 養蠶者 | 生糸製造者  | 生糸賣買者  | 殺蛹乾繭者  | 合計     | 養蠶製造者  | 養蠶者    | 生糸製造者  | 生糸賣買者  |
| 實數                    |       |     |        |        |        |        |        |        |        |        |
| 個數                    |       |     |        |        |        |        |        |        |        |        |
| 開所月日                  |       |     | 自六月廿七日 |        |        |        | 自五月廿五日 |        |        |        |
| 閉所月日                  |       |     | 自九月三十日 |        |        |        | 自七月二十日 |        |        |        |
| 出<br>生<br>繭<br>取<br>量 |       |     | 七二五    |        |        |        | 一〇〇    |        |        |        |
| 實數                    |       |     |        |        |        |        |        |        |        |        |
| 個數                    |       |     |        |        |        |        |        |        |        |        |
| 月日                    |       |     | 自六月廿四日 | 自六月廿五日 | 自六月廿七日 | 自六月廿六日 | 自六月十九日 | 自六月十九日 | 自六月十五日 | 自六月十五日 |
| 實數                    |       |     |        |        |        |        |        |        |        |        |
| 個數                    |       |     |        |        |        |        |        |        |        |        |
| 執行月日                  |       |     | 自三月十二日 |        |        |        |        |        | 自二月廿三日 |        |

| 業種                    | 山     |       | 菅     |    | 沼     |     | 野     |       | 印     |    |
|-----------------------|-------|-------|-------|----|-------|-----|-------|-------|-------|----|
|                       | 生糸製造者 | 生糸賣買者 | 殺蛹乾繭者 | 合計 | 養蠶製造者 | 養蠶者 | 生糸製造者 | 生糸賣買者 | 殺蛹乾繭者 | 合計 |
| 實數                    |       |       |       |    |       |     |       |       |       |    |
| 個數                    |       |       |       |    |       |     |       |       |       |    |
| 開所月日                  |       |       |       |    |       |     |       |       |       |    |
| 閉所月日                  |       |       |       |    |       |     |       |       |       |    |
| 出<br>生<br>繭<br>取<br>量 |       |       |       |    |       |     |       |       |       |    |
| 實數                    |       |       |       |    |       |     |       |       |       |    |
| 個數                    |       |       |       |    |       |     |       |       |       |    |
| 月日                    |       |       |       |    |       |     |       |       |       |    |
| 實數                    |       |       |       |    |       |     |       |       |       |    |
| 個數                    |       |       |       |    |       |     |       |       |       |    |
| 執行月日                  |       |       |       |    |       |     |       |       |       |    |





出張検査事務成績

| 町名  | 業種    | 富士郡    |        | 出<br>生<br>産<br>取<br>扱<br>量 | 臨<br>床<br>下<br>掃<br>除 |        |                  |
|-----|-------|--------|--------|----------------------------|-----------------------|--------|------------------|
|     |       | 實<br>數 | 個<br>數 |                            | 月<br>日                | 實<br>數 | 個<br>數           |
| 大宮町 | 蠶種製造者 | 一      | 一      | 三、五九九                      | 八                     | 八      | 自六月廿七日<br>至六月廿七日 |
|     | 養蠶者   | 一      | 一      | 二、六八五                      | 八                     | 八      | 自六月十三日<br>至七月五日  |
|     | 生糸製造者 | 一      | 一      | 二、六八五                      | 八                     | 八      | 自六月十三日<br>至七月五日  |
|     | 生繭賣買者 | 一      | 一      | 二、六八五                      | 八                     | 八      | 自六月十三日<br>至七月五日  |
| 傳法村 | 蠶種製造者 | 一      | 一      | 一、三〇〇                      | 二                     | 二      | 自六月八日<br>至六月八日   |
|     | 養蠶者   | 一      | 一      | 一、三〇〇                      | 二                     | 二      | 自六月八日<br>至六月八日   |
|     | 生糸製造者 | 一      | 一      | 一、三〇〇                      | 二                     | 二      | 自六月八日<br>至六月八日   |
|     | 生繭賣買者 | 一      | 一      | 一、三〇〇                      | 二                     | 二      | 自六月八日<br>至六月八日   |
| 富   | 蠶種製造者 | 一      | 一      | 一、三〇〇                      | 二                     | 二      | 自六月十七日<br>至六月十七日 |
|     | 養蠶者   | 一      | 一      | 一、三〇〇                      | 二                     | 二      | 自六月十七日<br>至六月十七日 |
|     | 生糸製造者 | 一      | 一      | 一、三〇〇                      | 二                     | 二      | 自六月十七日<br>至六月十七日 |
|     | 生繭賣買者 | 一      | 一      | 一、三〇〇                      | 二                     | 二      | 自六月十七日<br>至六月十七日 |

出張検査事務成績

| 町名  | 業種    | 富士郡    |        | 出<br>生<br>産<br>取<br>扱<br>量 | 臨<br>床<br>下<br>掃<br>除 |        |                  |
|-----|-------|--------|--------|----------------------------|-----------------------|--------|------------------|
|     |       | 實<br>數 | 個<br>數 |                            | 月<br>日                | 實<br>數 | 個<br>數           |
| 上井村 | 蠶種製造者 | 一      | 一      | 一、五                        | 七                     | 七      | 自六月十三日<br>至六月十三日 |
|     | 養蠶者   | 一      | 一      | 一、五                        | 七                     | 七      | 自六月十三日<br>至六月十三日 |
|     | 生糸製造者 | 一      | 一      | 一、五                        | 七                     | 七      | 自六月十三日<br>至六月十三日 |
|     | 生繭賣買者 | 一      | 一      | 一、五                        | 七                     | 七      | 自六月十三日<br>至六月十三日 |
| 須津村 | 蠶種製造者 | 一      | 一      | 一、五                        | 七                     | 七      | 自六月十三日<br>至六月十三日 |
|     | 養蠶者   | 一      | 一      | 一、五                        | 七                     | 七      | 自六月十三日<br>至六月十三日 |
|     | 生糸製造者 | 一      | 一      | 一、五                        | 七                     | 七      | 自六月十三日<br>至六月十三日 |
|     | 生繭賣買者 | 一      | 一      | 一、五                        | 七                     | 七      | 自六月十三日<br>至六月十三日 |
| 丘村  | 蠶種製造者 | 一      | 一      | 一、五                        | 七                     | 七      | 自六月十三日<br>至六月十三日 |
|     | 養蠶者   | 一      | 一      | 一、五                        | 七                     | 七      | 自六月十三日<br>至六月十三日 |
|     | 生糸製造者 | 一      | 一      | 一、五                        | 七                     | 七      | 自六月十三日<br>至六月十三日 |
|     | 生繭賣買者 | 一      | 一      | 一、五                        | 七                     | 七      | 自六月十三日<br>至六月十三日 |

出張検査事務成績

| 名村町 |     | 業種    | 實數<br>個數 | 屆     | 開所<br>月日 | 閉所<br>月日 | 出<br>生<br>取<br>量 | 實數<br>個數 | 月<br>日 | 實數<br>個數 | 床<br>下 | 掃<br>除<br>執行<br>月日 |       |     |       |     |       |     |
|-----|-----|-------|----------|-------|----------|----------|------------------|----------|--------|----------|--------|--------------------|-------|-----|-------|-----|-------|-----|
| 岩   | 養蠶者 |       |          |       |          |          |                  |          |        |          |        |                    | 養蠶者   |     | 養蠶者   |     | 養蠶者   |     |
|     |     |       |          |       |          |          |                  |          |        |          |        |                    | 蠶種製造者 | 養蠶者 | 蠶種製造者 | 養蠶者 | 蠶種製造者 | 養蠶者 |
| 岩   | 養蠶者 | 蠶種製造者 | 蠶種製造者    | 蠶種製造者 | 蠶種製造者    | 蠶種製造者    | 蠶種製造者            | 蠶種製造者    | 蠶種製造者  | 蠶種製造者    | 蠶種製造者  | 蠶種製造者              |       |     |       |     |       |     |
|     |     |       |          |       |          |          |                  |          |        |          |        |                    |       |     |       |     |       |     |
|     |     |       |          |       |          |          |                  |          |        |          |        |                    |       |     |       |     |       |     |
|     |     |       |          |       |          |          |                  |          |        |          |        |                    |       |     |       |     |       |     |
|     |     |       |          |       |          |          |                  |          |        |          |        |                    |       |     |       |     |       |     |
|     |     |       |          |       |          |          |                  |          |        |          |        |                    |       |     |       |     |       |     |
|     |     |       |          |       |          |          |                  |          |        |          |        |                    |       |     |       |     |       |     |
|     |     |       |          |       |          |          |                  |          |        |          |        |                    |       |     |       |     |       |     |
|     |     |       |          |       |          |          |                  |          |        |          |        |                    |       |     |       |     |       |     |
|     |     |       |          |       |          |          |                  |          |        |          |        |                    |       |     |       |     |       |     |
|     |     |       |          |       |          |          |                  |          |        |          |        |                    |       |     |       |     |       |     |

八十二

出張検査事務成績

| 富士根村 |       | 今泉村   |       | 松村    |       | 業種    | 實數<br>個數 | 屆     | 開所<br>月日 | 閉所<br>月日 | 出<br>生<br>取<br>量 | 實數<br>個數 | 月<br>日 | 實數<br>個數 | 床<br>下 | 掃<br>除<br>執行<br>月日 |       |     |       |     |
|------|-------|-------|-------|-------|-------|-------|----------|-------|----------|----------|------------------|----------|--------|----------|--------|--------------------|-------|-----|-------|-----|
| 養蠶者  | 蠶種製造者 | 養蠶者   | 蠶種製造者 | 養蠶者   | 蠶種製造者 |       |          |       |          |          |                  |          |        |          |        |                    | 養蠶者   |     | 養蠶者   |     |
|      |       |       |       |       |       |       |          |       |          |          |                  |          |        |          |        |                    | 蠶種製造者 | 養蠶者 | 蠶種製造者 | 養蠶者 |
| 富    | 養蠶者   | 蠶種製造者 | 蠶種製造者 | 蠶種製造者 | 蠶種製造者 | 蠶種製造者 | 蠶種製造者    | 蠶種製造者 | 蠶種製造者    | 蠶種製造者    | 蠶種製造者            | 蠶種製造者    | 蠶種製造者  | 蠶種製造者    | 蠶種製造者  | 蠶種製造者              | 蠶種製造者 |     |       |     |
|      |       |       |       |       |       |       |          |       |          |          |                  |          |        |          |        |                    |       |     |       |     |
|      |       |       |       |       |       |       |          |       |          |          |                  |          |        |          |        |                    |       |     |       |     |
|      |       |       |       |       |       |       |          |       |          |          |                  |          |        |          |        |                    |       |     |       |     |
|      |       |       |       |       |       |       |          |       |          |          |                  |          |        |          |        |                    |       |     |       |     |
|      |       |       |       |       |       |       |          |       |          |          |                  |          |        |          |        |                    |       |     |       |     |
|      |       |       |       |       |       |       |          |       |          |          |                  |          |        |          |        |                    |       |     |       |     |
|      |       |       |       |       |       |       |          |       |          |          |                  |          |        |          |        |                    |       |     |       |     |
|      |       |       |       |       |       |       |          |       |          |          |                  |          |        |          |        |                    |       |     |       |     |

八十三





| 町名                       | 養蠶者 | 蠶種製造者 | 生糸製造者 | 牛繭買者 | 殺蛹乾繭者 | 合計 | 實數 | 個數 | 開所月日 | 閉所月日 | 出<br>牛繭取<br>量 | 實數 | 個數 | 月<br>日 | 檢<br>査<br>量 | 床<br>下<br>掃<br>除<br>執行月日 |
|--------------------------|-----|-------|-------|------|-------|----|----|----|------|------|---------------|----|----|--------|-------------|--------------------------|
|                          |     |       |       |      |       |    |    |    |      |      |               |    |    |        |             |                          |
| 飯                        |     |       |       |      |       |    |    |    |      |      |               |    |    |        |             |                          |
| 富                        |     |       |       |      |       |    |    |    |      |      |               |    |    |        |             |                          |
| 川                        |     |       |       |      |       |    |    |    |      |      |               |    |    |        |             |                          |
| 町                        |     |       |       |      |       |    |    |    |      |      |               |    |    |        |             |                          |
| 原                        |     |       |       |      |       |    |    |    |      |      |               |    |    |        |             |                          |
| 浦                        |     |       |       |      |       |    |    |    |      |      |               |    |    |        |             |                          |
| 町名                       |     |       |       |      |       |    |    |    |      |      |               |    |    |        |             |                          |
| 養蠶者                      |     |       |       |      |       |    |    |    |      |      |               |    |    |        |             |                          |
| 蠶種製造者                    |     |       |       |      |       |    |    |    |      |      |               |    |    |        |             |                          |
| 生糸製造者                    |     |       |       |      |       |    |    |    |      |      |               |    |    |        |             |                          |
| 牛繭買者                     |     |       |       |      |       |    |    |    |      |      |               |    |    |        |             |                          |
| 殺蛹乾繭者                    |     |       |       |      |       |    |    |    |      |      |               |    |    |        |             |                          |
| 合計                       |     |       |       |      |       |    |    |    |      |      |               |    |    |        |             |                          |
| 實數                       |     |       |       |      |       |    |    |    |      |      |               |    |    |        |             |                          |
| 個數                       |     |       |       |      |       |    |    |    |      |      |               |    |    |        |             |                          |
| 開所月日                     |     |       |       |      |       |    |    |    |      |      |               |    |    |        |             |                          |
| 閉所月日                     |     |       |       |      |       |    |    |    |      |      |               |    |    |        |             |                          |
| 出<br>牛繭取<br>量            |     |       |       |      |       |    |    |    |      |      |               |    |    |        |             |                          |
| 實數                       |     |       |       |      |       |    |    |    |      |      |               |    |    |        |             |                          |
| 個數                       |     |       |       |      |       |    |    |    |      |      |               |    |    |        |             |                          |
| 月<br>日                   |     |       |       |      |       |    |    |    |      |      |               |    |    |        |             |                          |
| 檢<br>査<br>量              |     |       |       |      |       |    |    |    |      |      |               |    |    |        |             |                          |
| 床<br>下<br>掃<br>除<br>執行月日 |     |       |       |      |       |    |    |    |      |      |               |    |    |        |             |                          |

| 村原庵                      | 養蠶者 | 蠶種製造者 | 生糸製造者 | 生繭賣買者 | 殺蛹乾繭者 | 合計 | 實數 | 個數 | 開所月日 | 閉所月日 | 出<br>牛繭取<br>量 | 實數 | 個數 | 月<br>日 | 檢<br>査<br>量 | 床<br>下<br>掃<br>除<br>執行月日 |
|--------------------------|-----|-------|-------|-------|-------|----|----|----|------|------|---------------|----|----|--------|-------------|--------------------------|
|                          |     |       |       |       |       |    |    |    |      |      |               |    |    |        |             |                          |
| 村                        |     |       |       |       |       |    |    |    |      |      |               |    |    |        |             |                          |
| 原                        |     |       |       |       |       |    |    |    |      |      |               |    |    |        |             |                          |
| 庵                        |     |       |       |       |       |    |    |    |      |      |               |    |    |        |             |                          |
| 養蠶者                      |     |       |       |       |       |    |    |    |      |      |               |    |    |        |             |                          |
| 蠶種製造者                    |     |       |       |       |       |    |    |    |      |      |               |    |    |        |             |                          |
| 生糸製造者                    |     |       |       |       |       |    |    |    |      |      |               |    |    |        |             |                          |
| 生繭賣買者                    |     |       |       |       |       |    |    |    |      |      |               |    |    |        |             |                          |
| 殺蛹乾繭者                    |     |       |       |       |       |    |    |    |      |      |               |    |    |        |             |                          |
| 合計                       |     |       |       |       |       |    |    |    |      |      |               |    |    |        |             |                          |
| 實數                       |     |       |       |       |       |    |    |    |      |      |               |    |    |        |             |                          |
| 個數                       |     |       |       |       |       |    |    |    |      |      |               |    |    |        |             |                          |
| 開所月日                     |     |       |       |       |       |    |    |    |      |      |               |    |    |        |             |                          |
| 閉所月日                     |     |       |       |       |       |    |    |    |      |      |               |    |    |        |             |                          |
| 出<br>牛繭取<br>量            |     |       |       |       |       |    |    |    |      |      |               |    |    |        |             |                          |
| 實數                       |     |       |       |       |       |    |    |    |      |      |               |    |    |        |             |                          |
| 個數                       |     |       |       |       |       |    |    |    |      |      |               |    |    |        |             |                          |
| 月<br>日                   |     |       |       |       |       |    |    |    |      |      |               |    |    |        |             |                          |
| 檢<br>査<br>量              |     |       |       |       |       |    |    |    |      |      |               |    |    |        |             |                          |
| 床<br>下<br>掃<br>除<br>執行月日 |     |       |       |       |       |    |    |    |      |      |               |    |    |        |             |                          |

出張検査事務成績

| 業種    | 町 |   | 村 |   | 實數 | 個數 | 開所月日 | 閉所月日 | 生蠶取量 | 實數 | 個數 | 月日 | 檢査數量 | 實數 | 個數 | 執行月日 |
|-------|---|---|---|---|----|----|------|------|------|----|----|----|------|----|----|------|
|       | 小 | 島 | 松 | 野 |    |    |      |      |      |    |    |    |      |    |    |      |
| 蠶種製造者 |   |   |   |   |    |    |      |      |      |    |    |    |      |    |    |      |
| 養蠶者   |   |   |   |   |    |    |      |      |      |    |    |    |      |    |    |      |
| 生糸製造者 |   |   |   |   |    |    |      |      |      |    |    |    |      |    |    |      |
| 生繭賣買者 |   |   |   |   |    |    |      |      |      |    |    |    |      |    |    |      |
| 殺蛹乾繭者 |   |   |   |   |    |    |      |      |      |    |    |    |      |    |    |      |
| 合計    | 七 | 六 | 一 | 一 |    |    |      |      |      |    |    |    |      |    |    |      |
| 蠶種製造者 |   |   |   |   |    |    |      |      |      |    |    |    |      |    |    |      |
| 養蠶者   |   |   |   |   |    |    |      |      |      |    |    |    |      |    |    |      |
| 生糸製造者 |   |   |   |   |    |    |      |      |      |    |    |    |      |    |    |      |
| 生繭賣買者 |   |   |   |   |    |    |      |      |      |    |    |    |      |    |    |      |
| 殺蛹乾繭者 |   |   |   |   |    |    |      |      |      |    |    |    |      |    |    |      |
| 合計    | 三 | 一 | 一 | 一 |    |    |      |      |      |    |    |    |      |    |    |      |
| 蠶種製造者 |   |   |   |   |    |    |      |      |      |    |    |    |      |    |    |      |
| 養蠶者   |   |   |   |   |    |    |      |      |      |    |    |    |      |    |    |      |
| 生糸製造者 |   |   |   |   |    |    |      |      |      |    |    |    |      |    |    |      |
| 生繭賣買者 |   |   |   |   |    |    |      |      |      |    |    |    |      |    |    |      |
| 殺蛹乾繭者 |   |   |   |   |    |    |      |      |      |    |    |    |      |    |    |      |
| 合計    | 一 | 一 | 一 | 一 |    |    |      |      |      |    |    |    |      |    |    |      |
| 蠶種製造者 |   |   |   |   |    |    |      |      |      |    |    |    |      |    |    |      |
| 養蠶者   |   |   |   |   |    |    |      |      |      |    |    |    |      |    |    |      |
| 生糸製造者 |   |   |   |   |    |    |      |      |      |    |    |    |      |    |    |      |
| 生繭賣買者 |   |   |   |   |    |    |      |      |      |    |    |    |      |    |    |      |
| 殺蛹乾繭者 |   |   |   |   |    |    |      |      |      |    |    |    |      |    |    |      |
| 合計    | 一 | 一 | 一 | 一 |    |    |      |      |      |    |    |    |      |    |    |      |

出張検査事務成績

| 業種    | 町 |   | 村 |   | 實數 | 個數 | 開所月日 | 閉所月日 | 生蠶取量 | 實數 | 個數 | 月日 | 檢査數量 | 實數 | 個數 | 執行月日 |
|-------|---|---|---|---|----|----|------|------|------|----|----|----|------|----|----|------|
|       | 高 | 部 | 房 | 村 |    |    |      |      |      |    |    |    |      |    |    |      |
| 蠶種製造者 |   |   |   |   |    |    |      |      |      |    |    |    |      |    |    |      |
| 養蠶者   |   |   |   |   |    |    |      |      |      |    |    |    |      |    |    |      |
| 生糸製造者 |   |   |   |   |    |    |      |      |      |    |    |    |      |    |    |      |
| 生繭賣買者 |   |   |   |   |    |    |      |      |      |    |    |    |      |    |    |      |
| 殺蛹乾繭者 |   |   |   |   |    |    |      |      |      |    |    |    |      |    |    |      |
| 合計    | 六 | 六 | 三 | 三 |    |    |      |      |      |    |    |    |      |    |    |      |
| 蠶種製造者 |   |   |   |   |    |    |      |      |      |    |    |    |      |    |    |      |
| 養蠶者   |   |   |   |   |    |    |      |      |      |    |    |    |      |    |    |      |
| 生糸製造者 |   |   |   |   |    |    |      |      |      |    |    |    |      |    |    |      |
| 生繭賣買者 |   |   |   |   |    |    |      |      |      |    |    |    |      |    |    |      |
| 殺蛹乾繭者 |   |   |   |   |    |    |      |      |      |    |    |    |      |    |    |      |
| 合計    | 六 | 六 | 三 | 三 |    |    |      |      |      |    |    |    |      |    |    |      |
| 蠶種製造者 |   |   |   |   |    |    |      |      |      |    |    |    |      |    |    |      |
| 養蠶者   |   |   |   |   |    |    |      |      |      |    |    |    |      |    |    |      |
| 生糸製造者 |   |   |   |   |    |    |      |      |      |    |    |    |      |    |    |      |
| 生繭賣買者 |   |   |   |   |    |    |      |      |      |    |    |    |      |    |    |      |
| 殺蛹乾繭者 |   |   |   |   |    |    |      |      |      |    |    |    |      |    |    |      |
| 合計    | 六 | 六 | 三 | 三 |    |    |      |      |      |    |    |    |      |    |    |      |

出張検査事務成績

| 大里村   |        |        |        |       | 清水町    |        |        |        |        | 江町     |        |        |
|-------|--------|--------|--------|-------|--------|--------|--------|--------|--------|--------|--------|--------|
| 蠶種製造者 | 養蠶者    | 生糸製造者  | 生繭賣買者  | 合計    | 蠶種製造者  | 養蠶者    | 生糸製造者  | 生繭賣買者  | 合計     | 生糸製造者  | 生繭賣買者  | 合計     |
| 1     | 1      | 1      | 1      | 4     | 1      | 1      | 1      | 1      | 4      | 1      | 1      | 2      |
| 1     | 1      | 1      | 1      | 4     | 1      | 1      | 1      | 1      | 4      | 1      | 1      | 2      |
| 自六月九日 | 自六月九日  | 自六月九日  | 自六月九日  | 自六月九日 | 自六月二日  | 自六月二日  | 自六月二日  | 自六月二日  | 自六月二日  | 自六月七日  | 自六月七日  | 自六月七日  |
| 1     | 1      | 1      | 1      | 4     | 1      | 1      | 1      | 1      | 4      | 1      | 1      | 2      |
| 2850  | 1000   | 2850   | 1000   | 9000  | 9000   | 9000   | 9000   | 9000   | 38000  | 28000  | 28000  | 56000  |
| 1     | 1      | 1      | 1      | 4     | 1      | 1      | 1      | 1      | 4      | 1      | 1      | 2      |
| 1     | 1      | 1      | 1      | 4     | 1      | 1      | 1      | 1      | 4      | 1      | 1      | 2      |
| 自六月八日 | 自六月十二日 | 自六月十二日 | 自六月十二日 | 自六月八日 | 自六月廿三日 | 自六月廿三日 | 自六月廿三日 | 自六月廿三日 | 自六月廿三日 | 自六月廿三日 | 自六月廿三日 | 自六月廿三日 |
| 1     | 1      | 1      | 1      | 4     | 1      | 1      | 1      | 1      | 4      | 1      | 1      | 2      |
| 1777  | 1      | 1      | 1      | 788   | 0      | 0      | 0      | 0      | 0      | 0      | 0      | 0      |

出張検査事務成績

| 入 | 兩河内村  |     |       |       |    | 西奈村   |     |       | 町村名  |
|---|-------|-----|-------|-------|----|-------|-----|-------|------|
|   | 蠶種製造者 | 養蠶者 | 生糸製造者 | 生繭賣買者 | 合計 | 蠶種製造者 | 養蠶者 | 生糸製造者 |      |
| 1 | 1     | 1   | 1     | 1     | 4  | 1     | 1   | 1     | 業種   |
| 1 | 1     | 1   | 1     | 1     | 4  | 1     | 1   | 1     | 實數   |
| 1 | 1     | 1   | 1     | 1     | 4  | 1     | 1   | 1     | 個數   |
| 1 | 1     | 1   | 1     | 1     | 4  | 1     | 1   | 1     | 開所月日 |
| 1 | 1     | 1   | 1     | 1     | 4  | 1     | 1   | 1     | 閉所月日 |
| 1 | 1     | 1   | 1     | 1     | 4  | 1     | 1   | 1     | 出生   |
| 1 | 1     | 1   | 1     | 1     | 4  | 1     | 1   | 1     | 實數   |
| 1 | 1     | 1   | 1     | 1     | 4  | 1     | 1   | 1     | 個數   |
| 1 | 1     | 1   | 1     | 1     | 4  | 1     | 1   | 1     | 月日   |
| 1 | 1     | 1   | 1     | 1     | 4  | 1     | 1   | 1     | 檢査   |
| 1 | 1     | 1   | 1     | 1     | 4  | 1     | 1   | 1     | 實數   |
| 1 | 1     | 1   | 1     | 1     | 4  | 1     | 1   | 1     | 個數   |
| 1 | 1     | 1   | 1     | 1     | 4  | 1     | 1   | 1     | 執行月日 |



出張検査事務成績

| 名村町            | 麻機村   |     |       |       |       | 服織村   |     |       |       |       | 清 |       |
|----------------|-------|-----|-------|-------|-------|-------|-----|-------|-------|-------|---|-------|
|                | 蠶種製造者 | 養蠶者 | 生糸製造者 | 生繭取扱者 | 殺蛹乾繭者 | 蠶種製造者 | 養蠶者 | 生糸製造者 | 生繭買取者 | 殺蛹乾繭者 |   | 蠶種製造者 |
| 藥種             |       |     |       |       |       |       |     |       |       |       |   |       |
| 實數             |       |     |       |       |       |       |     |       |       |       |   |       |
| 個數             |       |     |       |       |       |       |     |       |       |       |   |       |
| 開所月日           |       |     |       |       |       |       |     |       |       |       |   |       |
| 閉所月日           |       |     |       |       |       |       |     |       |       |       |   |       |
| 出<br>生繭取扱<br>量 |       |     |       |       |       |       |     |       |       |       |   |       |
| 實數             |       |     |       |       |       |       |     |       |       |       |   |       |
| 個數             |       |     |       |       |       |       |     |       |       |       |   |       |
| 月日             |       |     |       |       |       |       |     |       |       |       |   |       |
| 檢<br>獲組捕<br>獲數 |       |     |       |       |       |       |     |       |       |       |   |       |
| 實數             |       |     |       |       |       |       |     |       |       |       |   |       |
| 個數             |       |     |       |       |       |       |     |       |       |       |   |       |
| 執行月日           |       |     |       |       |       |       |     |       |       |       |   |       |

出張検査事務成績

| 北賤機村  |     |       |       |       | 南賤機村  |     |       |       |       | 澤村 |       |       |       |
|-------|-----|-------|-------|-------|-------|-----|-------|-------|-------|----|-------|-------|-------|
| 蠶種製造者 | 養蠶者 | 生糸製造者 | 生繭買取者 | 殺蛹乾繭者 | 蠶種製造者 | 養蠶者 | 生糸製造者 | 生繭買取者 | 殺蛹乾繭者 | 合計 | 殺蛹乾繭者 | 生繭買取者 | 生糸製造者 |
|       |     |       |       |       |       |     |       |       |       |    |       |       |       |
|       |     |       |       |       |       |     |       |       |       |    |       |       |       |
|       |     |       |       |       |       |     |       |       |       |    |       |       |       |
|       |     |       |       |       |       |     |       |       |       |    |       |       |       |
|       |     |       |       |       |       |     |       |       |       |    |       |       |       |
|       |     |       |       |       |       |     |       |       |       |    |       |       |       |
|       |     |       |       |       |       |     |       |       |       |    |       |       |       |
|       |     |       |       |       |       |     |       |       |       |    |       |       |       |
|       |     |       |       |       |       |     |       |       |       |    |       |       |       |

| 三 | 村 見 二 不 |                  |           |           | 村 和 美           |           |                  |           | 名村町 | 業 種 | 實 數 | 個 數 | 開 所 月 日 | 閉 所 月 日          | 出 生 蠶 取 量 | 實 數 | 個 數 | 月 日 | 檢 獲 蠶 量 | 實 數 | 個 數 | 執 行 月 日 |           |
|---|---------|------------------|-----------|-----------|-----------------|-----------|------------------|-----------|-----|-----|-----|-----|---------|------------------|-----------|-----|-----|-----|---------|-----|-----|---------|-----------|
|   | 合 計     | 殺 蛹 乾 繭 者        | 生 繭 賣 買 者 | 生 糸 製 造 者 | 養 蠶 者           | 蠶 種 製 造 者 | 合 計              | 殺 蛹 乾 繭 者 |     |     |     |     |         |                  |           |     |     |     |         |     |     |         | 生 繭 賣 買 者 |
|   | 七       | 七                |           |           |                 | 二         | 二                |           |     |     |     |     |         |                  |           |     |     |     |         |     |     |         |           |
|   | 七       | 七                |           |           |                 | 二         | 二                |           |     |     |     |     |         |                  |           |     |     |     |         |     |     |         |           |
|   |         | 自六月一日<br>至六月三日   |           |           |                 |           | 自六月十二日<br>至六月十七日 |           |     |     |     |     |         | 自六月二十日<br>至六月三十日 |           |     |     |     |         |     |     |         |           |
|   |         | 自六月十三日<br>至六月三十日 |           |           |                 |           | 自六月二十日<br>至六月三十日 |           |     |     |     |     |         |                  |           |     |     |     |         |     |     |         |           |
|   | 三九七〇〇   | 三九七〇〇            |           |           |                 | 二〇〇〇      | 二〇〇〇             |           |     |     |     |     |         |                  |           |     |     |     |         |     |     |         |           |
|   | 九       | 七                |           |           | 二               | 二         | 二                |           |     |     |     |     |         |                  |           |     |     |     |         |     |     |         |           |
|   | 九       | 七                |           |           | 二               | 二         | 二                |           |     |     |     |     |         |                  |           |     |     |     |         |     |     |         |           |
|   |         | 自六月一日<br>至六月廿三日  |           |           | 自六月六日<br>至六月廿一日 |           | 自六月十八日<br>至六月十八日 |           |     |     |     |     |         |                  |           |     |     |     |         |     |     |         |           |
|   | 一〇四三    | 〇                |           |           | 一〇四三            |           |                  |           |     |     |     |     |         |                  |           |     |     |     |         |     |     |         |           |

| 村 川 玉 |           |           |           |       | 村 川 大     |      |                  |                  |           | 村 保   |           |       |                  |           |                  |
|-------|-----------|-----------|-----------|-------|-----------|------|------------------|------------------|-----------|-------|-----------|-------|------------------|-----------|------------------|
| 合 計   | 殺 蛹 乾 繭 者 | 生 繭 賣 買 者 | 生 糸 製 造 者 | 養 蠶 者 | 蠶 種 製 造 者 | 合 計  | 殺 蛹 乾 繭 者        | 生 繭 賣 買 者        | 生 糸 製 造 者 | 養 蠶 者 | 蠶 種 製 造 者 | 合 計   | 殺 蛹 乾 繭 者        | 生 繭 賣 買 者 | 生 糸 製 造 者        |
|       |           |           |           |       |           | 三    | 一                | 二                |           |       |           |       |                  |           |                  |
|       |           |           |           |       |           | 三    | 一                | 二                |           |       |           |       |                  |           |                  |
|       |           |           |           |       |           |      | 自六月九日<br>至六月九日   | 自六月十五日<br>至六月十五日 |           |       |           |       |                  |           | 自六月一日<br>至六月一日   |
|       |           |           |           |       |           |      | 自六月九日<br>至六月三十日  | 自六月三十日<br>至六月三十日 |           |       |           |       |                  |           | 自六月三十日<br>至六月三十日 |
|       |           |           |           |       |           | 二五〇〇 | 一〇〇〇             | 一五〇〇             |           |       |           | 二〇〇〇〇 |                  |           | 二〇〇〇〇            |
|       |           |           |           |       |           | 一三   | 一                | 二                |           | 一〇    |           | 一     |                  |           | 一                |
|       |           |           |           |       |           | 一三   | 一                | 二                |           | 一〇    |           | 一     |                  |           | 一                |
|       |           |           |           |       |           |      | 自六月廿五日<br>至六月廿五日 | 自六月廿五日<br>至六月廿五日 |           |       |           |       | 自六月廿五日<br>至六月廿五日 |           | 自六月廿三日<br>至六月廿三日 |
|       |           |           |           |       |           |      | 自六月廿四日<br>至六月廿四日 | 自六月十六日<br>至六月十六日 |           |       |           |       | 自六月廿四日<br>至六月廿四日 |           | 自六月廿三日<br>至六月廿三日 |
|       |           |           |           |       |           | 三    |                  |                  |           |       |           | 三     |                  |           |                  |

出張検査事務成績

| 名村町                   |             | 業<br>種 | 實<br>數 | 届 | 開<br>所<br>月<br>日 | 閉<br>所<br>月<br>日 | 出<br>生<br>産<br>取<br>扱<br>量 | 實<br>數 | 個<br>數 | 月 | 日 | 檢<br>査<br>取<br>扱<br>量 | 實<br>數 | 个<br>數 | 床<br>下 | 掃<br>除 | 執<br>行<br>月<br>日 |                       |                       |                       |        |                       |             |                       |                       |                       |        |                       |             |
|-----------------------|-------------|--------|--------|---|------------------|------------------|----------------------------|--------|--------|---|---|-----------------------|--------|--------|--------|--------|------------------|-----------------------|-----------------------|-----------------------|--------|-----------------------|-------------|-----------------------|-----------------------|-----------------------|--------|-----------------------|-------------|
| 蠶<br>種<br>製<br>造<br>者 | 養<br>蠶<br>者 |        |        |   |                  |                  |                            |        |        |   |   |                       |        |        |        |        |                  | 生<br>糸<br>製<br>造<br>者 | 生<br>繭<br>賣<br>買<br>者 | 殺<br>蛹<br>乾<br>繭<br>者 | 合<br>計 | 蠶<br>種<br>製<br>造<br>者 | 養<br>蠶<br>者 | 生<br>糸<br>製<br>造<br>者 | 生<br>繭<br>賣<br>買<br>者 | 殺<br>蛹<br>乾<br>繭<br>者 | 合<br>計 | 蠶<br>種<br>製<br>造<br>者 | 養<br>蠶<br>者 |
|                       |             |        |        |   |                  |                  |                            |        |        |   |   |                       |        |        |        |        |                  |                       |                       |                       |        |                       |             |                       |                       |                       |        |                       |             |
|                       |             |        |        |   |                  |                  |                            |        |        |   |   |                       |        |        |        |        |                  |                       |                       |                       |        |                       |             |                       |                       |                       |        |                       |             |
|                       |             |        |        |   |                  |                  |                            |        |        |   |   |                       |        |        |        |        |                  |                       |                       |                       |        |                       |             |                       |                       |                       |        |                       |             |
|                       |             |        |        |   |                  |                  |                            |        |        |   |   |                       |        |        |        |        |                  |                       |                       |                       |        |                       |             |                       |                       |                       |        |                       |             |
|                       |             |        |        |   |                  |                  |                            |        |        |   |   |                       |        |        |        |        |                  |                       |                       |                       |        |                       |             |                       |                       |                       |        |                       |             |
|                       |             |        |        |   |                  |                  |                            |        |        |   |   |                       |        |        |        |        |                  |                       |                       |                       |        |                       |             |                       |                       |                       |        |                       |             |
|                       |             |        |        |   |                  |                  |                            |        |        |   |   |                       |        |        |        |        |                  |                       |                       |                       |        |                       |             |                       |                       |                       |        |                       |             |
|                       |             |        |        |   |                  |                  |                            |        |        |   |   |                       |        |        |        |        |                  |                       |                       |                       |        |                       |             |                       |                       |                       |        |                       |             |
|                       |             |        |        |   |                  |                  |                            |        |        |   |   |                       |        |        |        |        |                  |                       |                       |                       |        |                       |             |                       |                       |                       |        |                       |             |
|                       |             |        |        |   |                  |                  |                            |        |        |   |   |                       |        |        |        |        |                  |                       |                       |                       |        |                       |             |                       |                       |                       |        |                       |             |

出張検査事務成績

| 宮崎夕町                  |             | 業<br>種 | 實<br>數 | 届 | 開<br>所<br>月<br>日 | 閉<br>所<br>月<br>日 | 出<br>生<br>産<br>取<br>扱<br>量 | 實<br>數 | 個<br>數 | 月 | 日 | 檢<br>査<br>取<br>扱<br>量 | 實<br>數 | 个<br>數 | 床<br>下 | 掃<br>除 | 執<br>行<br>月<br>日 |                       |                       |                       |        |                       |             |                       |                       |                       |        |                       |             |
|-----------------------|-------------|--------|--------|---|------------------|------------------|----------------------------|--------|--------|---|---|-----------------------|--------|--------|--------|--------|------------------|-----------------------|-----------------------|-----------------------|--------|-----------------------|-------------|-----------------------|-----------------------|-----------------------|--------|-----------------------|-------------|
| 蠶<br>種<br>製<br>造<br>者 | 養<br>蠶<br>者 |        |        |   |                  |                  |                            |        |        |   |   |                       |        |        |        |        |                  | 生<br>糸<br>製<br>造<br>者 | 生<br>繭<br>賣<br>買<br>者 | 殺<br>蛹<br>乾<br>繭<br>者 | 合<br>計 | 蠶<br>種<br>製<br>造<br>者 | 養<br>蠶<br>者 | 生<br>糸<br>製<br>造<br>者 | 生<br>繭<br>賣<br>買<br>者 | 殺<br>蛹<br>乾<br>繭<br>者 | 合<br>計 | 蠶<br>種<br>製<br>造<br>者 | 養<br>蠶<br>者 |
|                       |             |        |        |   |                  |                  |                            |        |        |   |   |                       |        |        |        |        |                  |                       |                       |                       |        |                       |             |                       |                       |                       |        |                       |             |
|                       |             |        |        |   |                  |                  |                            |        |        |   |   |                       |        |        |        |        |                  |                       |                       |                       |        |                       |             |                       |                       |                       |        |                       |             |
|                       |             |        |        |   |                  |                  |                            |        |        |   |   |                       |        |        |        |        |                  |                       |                       |                       |        |                       |             |                       |                       |                       |        |                       |             |
|                       |             |        |        |   |                  |                  |                            |        |        |   |   |                       |        |        |        |        |                  |                       |                       |                       |        |                       |             |                       |                       |                       |        |                       |             |
|                       |             |        |        |   |                  |                  |                            |        |        |   |   |                       |        |        |        |        |                  |                       |                       |                       |        |                       |             |                       |                       |                       |        |                       |             |
|                       |             |        |        |   |                  |                  |                            |        |        |   |   |                       |        |        |        |        |                  |                       |                       |                       |        |                       |             |                       |                       |                       |        |                       |             |
|                       |             |        |        |   |                  |                  |                            |        |        |   |   |                       |        |        |        |        |                  |                       |                       |                       |        |                       |             |                       |                       |                       |        |                       |             |
|                       |             |        |        |   |                  |                  |                            |        |        |   |   |                       |        |        |        |        |                  |                       |                       |                       |        |                       |             |                       |                       |                       |        |                       |             |
|                       |             |        |        |   |                  |                  |                            |        |        |   |   |                       |        |        |        |        |                  |                       |                       |                       |        |                       |             |                       |                       |                       |        |                       |             |
|                       |             |        |        |   |                  |                  |                            |        |        |   |   |                       |        |        |        |        |                  |                       |                       |                       |        |                       |             |                       |                       |                       |        |                       |             |
|                       |             |        |        |   |                  |                  |                            |        |        |   |   |                       |        |        |        |        |                  |                       |                       |                       |        |                       |             |                       |                       |                       |        |                       |             |
|                       |             |        |        |   |                  |                  |                            |        |        |   |   |                       |        |        |        |        |                  |                       |                       |                       |        |                       |             |                       |                       |                       |        |                       |             |
|                       |             |        |        |   |                  |                  |                            |        |        |   |   |                       |        |        |        |        |                  |                       |                       |                       |        |                       |             |                       |                       |                       |        |                       |             |



出張検査事務成績

| 安 | 町 通 本 |       |     |       |       | 町 通 新 |    |     |       |       | 名村町 | 業種 | 實數 | 屆 | 開所月日 | 閉所月日 | 出<br>生蠶取量 | 實數 | 屆 | 月日 | 檢<br>獲蠶組<br>數 | 床<br>實數 | 下<br>個數 | 掃<br>執行月日 |       |    |
|---|-------|-------|-----|-------|-------|-------|----|-----|-------|-------|-----|----|----|---|------|------|-----------|----|---|----|---------------|---------|---------|-----------|-------|----|
|   | 養蠶者   | 蠶種製造者 | 養蠶者 | 生糸製造者 | 生繭賣買者 | 殺蛹乾繭者 | 合計 | 養蠶者 | 生糸製造者 | 生繭賣買者 |     |    |    |   |      |      |           |    |   |    |               |         |         |           | 殺蛹乾繭者 | 合計 |
|   |       |       |     |       |       |       |    |     |       |       |     |    |    |   |      |      |           |    |   |    |               |         |         |           |       |    |
|   |       |       |     |       |       |       |    |     |       |       |     |    |    |   |      |      |           |    |   |    |               |         |         |           |       |    |
|   |       |       |     |       |       |       |    |     |       |       |     |    |    |   |      |      |           |    |   |    |               |         |         |           |       |    |
|   |       |       |     |       |       |       |    |     |       |       |     |    |    |   |      |      |           |    |   |    |               |         |         |           |       |    |
|   |       |       |     |       |       |       |    |     |       |       |     |    |    |   |      |      |           |    |   |    |               |         |         |           |       |    |
|   |       |       |     |       |       |       |    |     |       |       |     |    |    |   |      |      |           |    |   |    |               |         |         |           |       |    |
|   |       |       |     |       |       |       |    |     |       |       |     |    |    |   |      |      |           |    |   |    |               |         |         |           |       |    |
|   |       |       |     |       |       |       |    |     |       |       |     |    |    |   |      |      |           |    |   |    |               |         |         |           |       |    |

出張検査事務成績

| 町 枝 藤 |     |       |       |       | 志 | 町 深 草 西 |       |     |       |       | 町 西   |    |       |       |       |
|-------|-----|-------|-------|-------|---|---------|-------|-----|-------|-------|-------|----|-------|-------|-------|
| 蠶種製造者 | 養蠶者 | 生糸製造者 | 生繭賣買者 | 殺蛹乾繭者 |   | 合計      | 蠶種製造者 | 養蠶者 | 生糸製造者 | 生繭賣買者 | 殺蛹乾繭者 | 合計 | 生糸製造者 | 生繭賣買者 | 殺蛹乾繭者 |
|       |     |       |       |       |   |         |       |     |       |       |       |    |       |       |       |
|       |     |       |       |       |   |         |       |     |       |       |       |    |       |       |       |
|       |     |       |       |       |   |         |       |     |       |       |       |    |       |       |       |
|       |     |       |       |       |   |         |       |     |       |       |       |    |       |       |       |
|       |     |       |       |       |   |         |       |     |       |       |       |    |       |       |       |
|       |     |       |       |       |   |         |       |     |       |       |       |    |       |       |       |
|       |     |       |       |       |   |         |       |     |       |       |       |    |       |       |       |
|       |     |       |       |       |   |         |       |     |       |       |       |    |       |       |       |
|       |     |       |       |       |   |         |       |     |       |       |       |    |       |       |       |
|       |     |       |       |       |   |         |       |     |       |       |       |    |       |       |       |
|       |     |       |       |       |   |         |       |     |       |       |       |    |       |       |       |
|       |     |       |       |       |   |         |       |     |       |       |       |    |       |       |       |
|       |     |       |       |       |   |         |       |     |       |       |       |    |       |       |       |
|       |     |       |       |       |   |         |       |     |       |       |       |    |       |       |       |



出張検査事務成績

| 業種             | 名村町      | 豊田村              |     |       |       |       | 小川村              |                  |       |       |       | 和                |
|----------------|----------|------------------|-----|-------|-------|-------|------------------|------------------|-------|-------|-------|------------------|
|                |          | 蠶種製造者            | 養蠶者 | 生糸製造者 | 生繭賣買者 | 殺蛹乾繭者 | 蠶種製造者            | 養蠶者              | 生糸製造者 | 生繭賣買者 | 殺蛹乾繭者 |                  |
| 實數             | 個數       |                  |     |       |       |       |                  |                  |       |       |       |                  |
| 開所月日           | 閉所月日     | 自六月三日<br>至六月三十日  |     |       |       |       | 自六月九日<br>至六月十四日  | 自六月九日<br>至六月十四日  |       |       |       | 自六月七日<br>至六月十七日  |
| 出<br>生繭取量<br>石 | 實數       | 5000             |     |       |       |       | 10730            | 10000            |       |       |       | 15000            |
| 臨<br>個數        | 月日       |                  |     |       |       |       |                  |                  |       |       |       |                  |
| 檢<br>實數        | 床下<br>個數 |                  |     |       |       |       |                  |                  |       |       |       |                  |
| 執行月日           |          | 自六月二十日<br>至六月二十日 |     |       |       |       | 自六月十四日<br>至六月十四日 | 自六月十四日<br>至六月十四日 |       |       |       | 自六月十三日<br>至六月十三日 |

出張検査事務成績

| 業種             | 名村町      | 大富村              |                  |                  |                  |                  | 吉永村   |      |       | 和                |
|----------------|----------|------------------|------------------|------------------|------------------|------------------|-------|------|-------|------------------|
|                |          | 蠶種製造者            | 養蠶者              | 生糸製造者            | 生繭賣買者            | 殺蛹乾繭者            | 蠶種製造者 | 養蠶者  | 生糸製造者 |                  |
| 實數             | 個數       |                  |                  |                  |                  |                  |       |      |       |                  |
| 開所月日           | 閉所月日     | 自六月七日<br>至六月十五日  | 自六月六日<br>至六月十五日  | 自六月七<br>至六月十五日   | 自六月七<br>至六月十五日   | 自六月七<br>至六月十五日   |       |      |       | 自六月十五日<br>至六月三十日 |
| 出<br>生繭取量<br>石 | 實數       | 10100            | 7400             | 1400             |                  |                  | 5000  | 5000 |       | 15000            |
| 臨<br>個數        | 月日       |                  |                  |                  |                  |                  |       |      |       |                  |
| 檢<br>實數        | 床下<br>個數 |                  |                  |                  |                  |                  |       |      |       |                  |
| 執行月日           |          | 自六月廿一日<br>至六月廿一日 | 自六月十三日<br>至六月十三日 | 自六月十三日<br>至六月十三日 | 自六月十三日<br>至六月十三日 | 自六月十三日<br>至六月十三日 |       |      |       | 自六月十九日<br>至六月十九日 |

出張検査事務成績

| 町村名                    | 相川村              |                  |                  |                  |                  | 青島村              |                  |                  |                  |                  | 高                |                  |
|------------------------|------------------|------------------|------------------|------------------|------------------|------------------|------------------|------------------|------------------|------------------|------------------|------------------|
|                        | 蠶種製造者            | 養蠶者              | 生糸製造者            | 生繭賣買者            | 殺蛹乾繭者            | 蠶種製造者            | 養蠶者              | 生糸製造者            | 生繭賣買者            | 殺蛹乾繭者            |                  | 蠶種製造者            |
| 業種                     |                  |                  |                  |                  |                  |                  |                  |                  |                  |                  |                  |                  |
| 實數                     |                  |                  |                  |                  |                  |                  |                  |                  |                  |                  |                  |                  |
| 個數                     |                  |                  |                  |                  |                  |                  |                  |                  |                  |                  |                  |                  |
| 開所月日                   | 自六月八日<br>至六月八日   | 自六月八日<br>至六月八日   | 自六月八日<br>至六月八日   | 自六月八日<br>至六月八日   | 自六月八日<br>至六月八日   | 自六月八日<br>至六月八日   | 自六月八日<br>至六月八日   | 自六月八日<br>至六月八日   | 自六月八日<br>至六月八日   | 自六月八日<br>至六月八日   | 自六月八日<br>至六月八日   | 自六月八日<br>至六月八日   |
| 閉所月日                   | 自六月十八日<br>至六月十八日 | 自六月十八日<br>至六月十八日 | 自六月十八日<br>至六月十八日 | 自六月十八日<br>至六月十八日 | 自六月十八日<br>至六月十八日 | 自六月十八日<br>至六月十八日 | 自六月十八日<br>至六月十八日 | 自六月十八日<br>至六月十八日 | 自六月十八日<br>至六月十八日 | 自六月十八日<br>至六月十八日 | 自六月十八日<br>至六月十八日 | 自六月十八日<br>至六月十八日 |
| 出<br>生繭取<br>量          | 一三、一八三           | 八〇〇〇             | 二一、八三            |                  |                  | 三、〇〇〇            | 三、〇〇〇            | 三、〇〇〇            | 三、〇〇〇            | 三、〇〇〇            | 三、〇〇〇            | 三、〇〇〇            |
| 臨<br>實數                |                  |                  |                  |                  |                  |                  |                  |                  |                  |                  |                  |                  |
| 個數                     |                  |                  |                  |                  |                  |                  |                  |                  |                  |                  |                  |                  |
| 月<br>日                 | 自六月八日<br>至六月十三日  | 自六月八日<br>至六月十三日  | 自六月八日<br>至六月十三日  | 自六月八日<br>至六月十三日  | 自六月八日<br>至六月十三日  | 自六月八日<br>至六月十三日  | 自六月八日<br>至六月十三日  | 自六月八日<br>至六月十三日  | 自六月八日<br>至六月十三日  | 自六月八日<br>至六月十三日  | 自六月八日<br>至六月十三日  | 自六月八日<br>至六月十三日  |
| 檢<br>査組<br>捕<br>獲<br>量 |                  |                  |                  |                  |                  |                  |                  |                  |                  |                  |                  |                  |
| 床<br>下<br>掃<br>除<br>實數 |                  |                  |                  |                  |                  |                  |                  |                  |                  |                  |                  |                  |
| 個數                     |                  |                  |                  |                  |                  |                  |                  |                  |                  |                  |                  |                  |
| 執行月日                   |                  |                  |                  |                  |                  |                  |                  |                  |                  |                  |                  |                  |

| 町村名                    | 大洲村              |                  |                  |                  |                  | 六合村              |                  |                  |                  |                  |
|------------------------|------------------|------------------|------------------|------------------|------------------|------------------|------------------|------------------|------------------|------------------|
|                        | 蠶種製造者            | 養蠶者              | 生糸製造者            | 生繭賣買者            | 殺蛹乾繭者            | 蠶種製造者            | 養蠶者              | 生糸製造者            | 生繭賣買者            | 殺蛹乾繭者            |
| 業種                     |                  |                  |                  |                  |                  |                  |                  |                  |                  |                  |
| 實數                     |                  |                  |                  |                  |                  |                  |                  |                  |                  |                  |
| 個數                     |                  |                  |                  |                  |                  |                  |                  |                  |                  |                  |
| 開所月日                   | 自六月五日<br>至六月五日   | 自六月五日<br>至六月五日   | 自六月五日<br>至六月五日   | 自六月五日<br>至六月五日   | 自六月五日<br>至六月五日   | 自六月五日<br>至六月五日   | 自六月五日<br>至六月五日   | 自六月五日<br>至六月五日   | 自六月五日<br>至六月五日   | 自六月五日<br>至六月五日   |
| 閉所月日                   | 自六月十三日<br>至六月十三日 | 自六月十三日<br>至六月十三日 | 自六月十三日<br>至六月十三日 | 自六月十三日<br>至六月十三日 | 自六月十三日<br>至六月十三日 | 自六月十三日<br>至六月十三日 | 自六月十三日<br>至六月十三日 | 自六月十三日<br>至六月十三日 | 自六月十三日<br>至六月十三日 | 自六月十三日<br>至六月十三日 |
| 出<br>生繭取<br>量          | 一五、〇〇〇           | 一五、〇〇〇           |                  |                  |                  | 四、〇〇〇            | 四、〇〇〇            | 四、〇〇〇            | 四、〇〇〇            | 四、〇〇〇            |
| 臨<br>實數                |                  |                  |                  |                  |                  |                  |                  |                  |                  |                  |
| 個數                     |                  |                  |                  |                  |                  |                  |                  |                  |                  |                  |
| 月<br>日                 | 自六月三日<br>至六月廿四日  | 自六月三日<br>至六月廿四日  | 自六月三日<br>至六月廿四日  | 自六月三日<br>至六月廿四日  | 自六月三日<br>至六月廿四日  | 自六月三日<br>至六月廿四日  | 自六月三日<br>至六月廿四日  | 自六月三日<br>至六月廿四日  | 自六月三日<br>至六月廿四日  | 自六月三日<br>至六月廿四日  |
| 檢<br>査組<br>捕<br>獲<br>量 |                  |                  |                  |                  |                  |                  |                  |                  |                  |                  |
| 床<br>下<br>掃<br>除<br>實數 |                  |                  |                  |                  |                  |                  |                  |                  |                  |                  |
| 個數                     |                  |                  |                  |                  |                  |                  |                  |                  |                  |                  |
| 執行月日                   |                  |                  |                  |                  |                  |                  |                  |                  |                  |                  |

出張検査事務成績





出張検査事務成績

| 大 |  | 村山徳   |     |       |       |       | 村谷戸瀬  |     |       |       |       | 名村町   | 業種  | 實數    | 屆     | 開所月日  | 閉所月日 | 出<br>牛<br>取<br>量 | 實數 | 屆 | 月 | 日 | 檢<br>査<br>量 | 實數 | 床<br>下 | 執行月日 |       |     |       |       |       |       |     |       |
|---|--|-------|-----|-------|-------|-------|-------|-----|-------|-------|-------|-------|-----|-------|-------|-------|------|------------------|----|---|---|---|-------------|----|--------|------|-------|-----|-------|-------|-------|-------|-----|-------|
|   |  |       |     |       |       |       |       |     |       |       |       |       |     |       |       |       |      |                  |    |   |   |   |             |    |        |      | 蠶種製造者 | 養蠶者 | 生糸製造者 | 生繭賣買者 | 殺蛹乾繭者 | 蠶種製造者 | 養蠶者 | 生糸製造者 |
|   |  | 蠶種製造者 | 養蠶者 | 生糸製造者 | 生繭賣買者 | 殺蛹乾繭者 | 蠶種製造者 | 養蠶者 | 生糸製造者 | 生繭賣買者 | 殺蛹乾繭者 | 蠶種製造者 | 養蠶者 | 生糸製造者 | 生繭賣買者 | 殺蛹乾繭者 |      |                  |    |   |   |   |             |    |        |      |       |     |       |       |       |       |     |       |

出張検査事務成績

| 村奈比朝 |  |  | 村梨葉   |     |       |       |       | 村長    |     |       | 業種    | 實數    | 屆     | 開所月日 | 閉所月日  | 出<br>牛<br>取<br>量 | 實數    | 屆 | 月 | 日 | 檢<br>査<br>量 | 實數 | 床<br>下 | 執行月日 |       |     |       |       |                                                                                                                                                                                                                                                                     |       |     |       |       |                                                                                                                                                                                            |       |
|------|--|--|-------|-----|-------|-------|-------|-------|-----|-------|-------|-------|-------|------|-------|------------------|-------|---|---|---|-------------|----|--------|------|-------|-----|-------|-------|---------------------------------------------------------------------------------------------------------------------------------------------------------------------------------------------------------------------------------------------------------------------|-------|-----|-------|-------|--------------------------------------------------------------------------------------------------------------------------------------------------------------------------------------------|-------|
|      |  |  |       |     |       |       |       |       |     |       |       |       |       |      |       |                  |       |   |   |   |             |    |        |      | 蠶種製造者 | 養蠶者 | 生糸製造者 | 生繭賣買者 | 殺蛹乾繭者 <th>蠶種製造者</th> <th>養蠶者</th> <th>生糸製造者</th> <th>生繭賣買者</th> <th>殺蛹乾繭者 <th>蠶種製造者</th> <th>養蠶者</th> <th>生糸製造者</th> <th>生繭賣買者</th> <th>殺蛹乾繭者 <th>實數</th> <th>個數</th> <th>月</th> <th>日</th> <th>獲<br/>取<br/>量</th> <th>實數</th> <th>個數</th> <th>執行月日</th> </th></th> | 蠶種製造者 | 養蠶者 | 生糸製造者 | 生繭賣買者 | 殺蛹乾繭者 <th>蠶種製造者</th> <th>養蠶者</th> <th>生糸製造者</th> <th>生繭賣買者</th> <th>殺蛹乾繭者 <th>實數</th> <th>個數</th> <th>月</th> <th>日</th> <th>獲<br/>取<br/>量</th> <th>實數</th> <th>個數</th> <th>執行月日</th> </th> | 蠶種製造者 |
|      |  |  | 蠶種製造者 | 養蠶者 | 生糸製造者 | 生繭賣買者 | 殺蛹乾繭者 | 蠶種製造者 | 養蠶者 | 生糸製造者 | 生繭賣買者 | 殺蛹乾繭者 | 蠶種製造者 | 養蠶者  | 生糸製造者 | 生繭賣買者            | 殺蛹乾繭者 |   |   |   |             |    |        |      |       |     |       |       |                                                                                                                                                                                                                                                                     |       |     |       |       |                                                                                                                                                                                            |       |

出張検査事務成績

百十四

| 名村町 |   | 業種    | 實數 | 個數 | 開所月日   | 閉所月日   | 出<br>生蠶取<br>量 | 實數 | 個數 | 月日     | 檢<br>査<br>量 | 實數 | 個數 | 執行月日 |
|-----|---|-------|----|----|--------|--------|---------------|----|----|--------|-------------|----|----|------|
| 椽   | 原 |       |    |    |        |        |               |    |    |        |             |    |    |      |
| 川   | 嶋 | 蠶種製造者 |    |    | 自六月十日  | 自六月三十日 | 三〇,〇〇〇        |    |    | 自六月十一日 |             |    |    |      |
| 川   | 嶋 | 養蠶者   |    |    | 自六月十日  | 自六月三十日 | 三〇,〇〇〇        |    |    | 自六月十一日 |             |    |    |      |
| 川   | 嶋 | 生絲製造者 |    |    | 自六月十日  | 自六月三十日 | 三〇,〇〇〇        |    |    | 自六月十一日 |             |    |    |      |
| 川   | 嶋 | 生繭賣買者 |    |    | 自六月十日  | 自六月三十日 | 三〇,〇〇〇        |    |    | 自六月十一日 |             |    |    |      |
| 川   | 嶋 | 殺蛹乾繭者 |    |    | 自六月十日  | 自六月三十日 | 三〇,〇〇〇        |    |    | 自六月十一日 |             |    |    |      |
| 川   | 嶋 | 合計    |    |    | 自六月十日  | 自六月三十日 | 三〇,〇〇〇        |    |    | 自六月十一日 |             |    |    |      |
| 金   | 谷 | 蠶種製造者 |    |    | 自五月三十日 | 自六月二十日 | 五〇,〇〇〇        |    |    | 自六月九日  |             |    |    |      |
| 金   | 谷 | 養蠶者   |    |    | 自五月三十日 | 自六月二十日 | 五〇,〇〇〇        |    |    | 自六月九日  |             |    |    |      |
| 金   | 谷 | 生糸製造者 |    |    | 自五月三十日 | 自六月二十日 | 五〇,〇〇〇        |    |    | 自六月九日  |             |    |    |      |
| 金   | 谷 | 生繭賣買者 |    |    | 自五月三十日 | 自六月二十日 | 五〇,〇〇〇        |    |    | 自六月九日  |             |    |    |      |
| 金   | 谷 | 殺蛹乾繭者 |    |    | 自五月三十日 | 自六月二十日 | 五〇,〇〇〇        |    |    | 自六月九日  |             |    |    |      |
| 金   | 谷 | 合計    |    |    | 自五月三十日 | 自六月二十日 | 五〇,〇〇〇        |    |    | 自六月九日  |             |    |    |      |
| 吉   |   | 蠶種製造者 |    |    | 自六月十一日 | 自六月廿五日 | 一五〇,〇〇〇       |    |    | 自六月十一日 |             |    |    |      |
| 吉   |   | 養蠶者   |    |    | 自六月十一日 | 自六月廿五日 | 一五〇,〇〇〇       |    |    | 自六月十一日 |             |    |    |      |
| 吉   |   | 合計    |    |    | 自六月十一日 | 自六月廿五日 | 一五〇,〇〇〇       |    |    | 自六月十一日 |             |    |    |      |

出張検査事務成績

百十五

| 名村町 |   | 業種    | 實數 | 個數 | 開所月日   | 閉所月日   | 出<br>生蠶取<br>量 | 實數 | 個數 | 月日     | 檢<br>査<br>量 | 實數 | 個數 | 執行月日 |
|-----|---|-------|----|----|--------|--------|---------------|----|----|--------|-------------|----|----|------|
| 椽   | 原 |       |    |    |        |        |               |    |    |        |             |    |    |      |
| 田   |   | 蠶種製造者 |    |    | 自六月八日  | 自六月廿二日 | 五〇,七〇〇        |    |    | 自六月十日  |             |    |    |      |
| 田   |   | 生繭賣買者 |    |    | 自六月八日  | 自六月廿二日 | 五二,〇〇〇        |    |    | 自六月十日  |             |    |    |      |
| 田   |   | 殺蛹乾繭者 |    |    | 自六月八日  | 自六月廿二日 | 五二,〇〇〇        |    |    | 自六月十日  |             |    |    |      |
| 田   |   | 合計    |    |    | 自六月八日  | 自六月廿二日 | 一〇四,七〇〇       |    |    | 自六月十日  |             |    |    |      |
| 初   | 倉 | 蠶種製造者 |    |    | 自六月一日  | 自六月三十日 | 五〇,〇〇〇        |    |    | 自六月十日  |             |    |    |      |
| 初   | 倉 | 養蠶者   |    |    | 自六月一日  | 自六月三十日 | 五〇,〇〇〇        |    |    | 自六月十日  |             |    |    |      |
| 初   | 倉 | 生糸製造者 |    |    | 自六月一日  | 自六月三十日 | 五〇,〇〇〇        |    |    | 自六月十日  |             |    |    |      |
| 初   | 倉 | 生繭賣買者 |    |    | 自六月一日  | 自六月三十日 | 五〇,〇〇〇        |    |    | 自六月十日  |             |    |    |      |
| 初   | 倉 | 殺蛹乾繭者 |    |    | 自六月一日  | 自六月三十日 | 五〇,〇〇〇        |    |    | 自六月十日  |             |    |    |      |
| 初   | 倉 | 合計    |    |    | 自六月一日  | 自六月三十日 | 五〇,〇〇〇        |    |    | 自六月十日  |             |    |    |      |
| 白   | 羽 | 蠶種製造者 |    |    | 自六月十二日 | 自六月三十日 | 九〇,〇〇〇        |    |    | 自六月十二日 |             |    |    |      |
| 白   | 羽 | 養蠶者   |    |    | 自六月十二日 | 自六月三十日 | 九〇,〇〇〇        |    |    | 自六月十二日 |             |    |    |      |
| 白   | 羽 | 生糸製造者 |    |    | 自六月十二日 | 自六月三十日 | 九〇,〇〇〇        |    |    | 自六月十二日 |             |    |    |      |
| 白   | 羽 | 生繭賣買者 |    |    | 自六月十二日 | 自六月三十日 | 九〇,〇〇〇        |    |    | 自六月十二日 |             |    |    |      |
| 白   | 羽 | 殺蛹乾繭者 |    |    | 自六月十二日 | 自六月三十日 | 九〇,〇〇〇        |    |    | 自六月十二日 |             |    |    |      |
| 白   | 羽 | 合計    |    |    | 自六月十二日 | 自六月三十日 | 一八〇,〇〇〇       |    |    | 自六月十二日 |             |    |    |      |

| 業種   | 川下根村  |     |       | 川中根村  |       |    | 川根村 | 町 | 地頭方村  |     |       |       |
|------|-------|-----|-------|-------|-------|----|-----|---|-------|-----|-------|-------|
|      | 蠶種製造者 | 養蠶者 | 生糸製造者 | 生繭賣買者 | 殺蛹乾繭者 | 合計 |     |   | 蠶種製造者 | 養蠶者 | 生糸製造者 | 生繭賣買者 |
| 實數   |       |     |       |       |       |    |     |   |       |     |       |       |
| 個數   |       |     |       |       |       |    |     |   |       |     |       |       |
| 開所月日 |       |     |       |       |       |    |     |   |       |     |       |       |
| 閉所月日 |       |     |       |       |       |    |     |   |       |     |       |       |
| 生繭取量 |       |     |       |       |       |    |     |   |       |     |       |       |
| 實數   |       |     |       |       |       |    |     |   |       |     |       |       |
| 個數   |       |     |       |       |       |    |     |   |       |     |       |       |
| 月日   |       |     |       |       |       |    |     |   |       |     |       |       |
| 獲蠶量  |       |     |       |       |       |    |     |   |       |     |       |       |
| 實數   |       |     |       |       |       |    |     |   |       |     |       |       |
| 個數   |       |     |       |       |       |    |     |   |       |     |       |       |
| 執行月日 |       |     |       |       |       |    |     |   |       |     |       |       |

| 業種   | 川下根村  |     |       | 川中根村  |       |    | 川根村 | 町 | 地頭方村  |     |       |       |
|------|-------|-----|-------|-------|-------|----|-----|---|-------|-----|-------|-------|
|      | 蠶種製造者 | 養蠶者 | 生糸製造者 | 生繭賣買者 | 殺蛹乾繭者 | 合計 |     |   | 蠶種製造者 | 養蠶者 | 生糸製造者 | 生繭賣買者 |
| 實數   |       |     |       |       |       |    |     |   |       |     |       |       |
| 個數   |       |     |       |       |       |    |     |   |       |     |       |       |
| 開所月日 |       |     |       |       |       |    |     |   |       |     |       |       |
| 閉所月日 |       |     |       |       |       |    |     |   |       |     |       |       |
| 生繭取量 |       |     |       |       |       |    |     |   |       |     |       |       |
| 實數   |       |     |       |       |       |    |     |   |       |     |       |       |
| 個數   |       |     |       |       |       |    |     |   |       |     |       |       |
| 月日   |       |     |       |       |       |    |     |   |       |     |       |       |
| 獲蠶量  |       |     |       |       |       |    |     |   |       |     |       |       |
| 實數   |       |     |       |       |       |    |     |   |       |     |       |       |
| 個數   |       |     |       |       |       |    |     |   |       |     |       |       |
| 執行月日 |       |     |       |       |       |    |     |   |       |     |       |       |

| 業種   | 名村町 |       | 勝間田村 |     |       |       |       | 坂部村 |     |       |       |       | 業種 |    |
|------|-----|-------|------|-----|-------|-------|-------|-----|-----|-------|-------|-------|----|----|
|      | 養蠶者 | 蠶種製造者 | 合計   | 養蠶者 | 生糸製造者 | 生繭賣買者 | 殺蛹乾繭者 | 合計  | 養蠶者 | 生糸製造者 | 生繭賣買者 | 殺蛹乾繭者 |    | 合計 |
| 實數   |     |       |      |     |       |       |       |     |     |       |       |       |    |    |
| 個數   |     |       |      |     |       |       |       |     |     |       |       |       |    |    |
| 開所月日 |     |       |      |     |       |       |       |     |     |       |       |       |    |    |
| 閉所月日 |     |       |      |     |       |       |       |     |     |       |       |       |    |    |
| 生繭取量 |     |       |      |     |       |       |       |     |     |       |       |       |    |    |
| 實數   |     |       |      |     |       |       |       |     |     |       |       |       |    |    |
| 個數   |     |       |      |     |       |       |       |     |     |       |       |       |    |    |
| 月日   |     |       |      |     |       |       |       |     |     |       |       |       |    |    |
| 獲蠶量  |     |       |      |     |       |       |       |     |     |       |       |       |    |    |
| 實數   |     |       |      |     |       |       |       |     |     |       |       |       |    |    |
| 個數   |     |       |      |     |       |       |       |     |     |       |       |       |    |    |
| 執行月日 |     |       |      |     |       |       |       |     |     |       |       |       |    |    |

| 業種   | 原村  |       | 大須賀村 |     |       |       |       | 中村 |     |       |       |       | 業種 |    |
|------|-----|-------|------|-----|-------|-------|-------|----|-----|-------|-------|-------|----|----|
|      | 養蠶者 | 蠶種製造者 | 合計   | 養蠶者 | 生糸製造者 | 生繭賣買者 | 殺蛹乾繭者 | 合計 | 養蠶者 | 生糸製造者 | 生繭賣買者 | 殺蛹乾繭者 |    | 合計 |
| 實數   |     |       |      |     |       |       |       |    |     |       |       |       |    |    |
| 個數   |     |       |      |     |       |       |       |    |     |       |       |       |    |    |
| 開所月日 |     |       |      |     |       |       |       |    |     |       |       |       |    |    |
| 閉所月日 |     |       |      |     |       |       |       |    |     |       |       |       |    |    |
| 生繭取量 |     |       |      |     |       |       |       |    |     |       |       |       |    |    |
| 實數   |     |       |      |     |       |       |       |    |     |       |       |       |    |    |
| 個數   |     |       |      |     |       |       |       |    |     |       |       |       |    |    |
| 月日   |     |       |      |     |       |       |       |    |     |       |       |       |    |    |
| 獲蠶量  |     |       |      |     |       |       |       |    |     |       |       |       |    |    |
| 實數   |     |       |      |     |       |       |       |    |     |       |       |       |    |    |
| 個數   |     |       |      |     |       |       |       |    |     |       |       |       |    |    |
| 執行月日 |     |       |      |     |       |       |       |    |     |       |       |       |    |    |

| 名村町  | 業種    | 届  |    | 出  |    | 臨  |    | 檢 |   |
|------|-------|----|----|----|----|----|----|---|---|
|      |       | 實數 | 個數 | 實數 | 個數 | 實數 | 個數 | 月 | 日 |
| 西    | 蠶種製造者 |    |    |    |    |    |    |   |   |
|      | 養蠶者   |    |    |    |    |    |    |   |   |
|      | 合計    | 二  |    |    |    |    |    |   |   |
| 村田内上 | 蠶種製造者 |    |    |    |    |    |    |   |   |
|      | 養蠶者   |    |    |    |    |    |    |   |   |
|      | 合計    | 二  |    |    |    |    |    |   |   |
| 村郷南  | 蠶種製造者 |    |    |    |    |    |    |   |   |
|      | 養蠶者   |    |    |    |    |    |    |   |   |
|      | 合計    | 二  |    |    |    |    |    |   |   |
| 名村町  | 蠶種製造者 |    |    |    |    |    |    |   |   |
|      | 養蠶者   |    |    |    |    |    |    |   |   |
|      | 合計    | 二  |    |    |    |    |    |   |   |
| 西    | 蠶種製造者 |    |    |    |    |    |    |   |   |
|      | 養蠶者   |    |    |    |    |    |    |   |   |
|      | 合計    | 二  |    |    |    |    |    |   |   |
| 村田内上 | 蠶種製造者 |    |    |    |    |    |    |   |   |
|      | 養蠶者   |    |    |    |    |    |    |   |   |
|      | 合計    | 二  |    |    |    |    |    |   |   |
| 村郷南  | 蠶種製造者 |    |    |    |    |    |    |   |   |
|      | 養蠶者   |    |    |    |    |    |    |   |   |
|      | 合計    | 二  |    |    |    |    |    |   |   |
| 名村町  | 蠶種製造者 |    |    |    |    |    |    |   |   |
|      | 養蠶者   |    |    |    |    |    |    |   |   |
|      | 合計    | 二  |    |    |    |    |    |   |   |

| 名村町 | 業種    | 届  |    | 出  |    | 臨  |    | 檢 |   |
|-----|-------|----|----|----|----|----|----|---|---|
|     |       | 實數 | 個數 | 實數 | 個數 | 實數 | 個數 | 月 | 日 |
| 池新田 | 蠶種製造者 |    |    |    |    |    |    |   |   |
|     | 養蠶者   |    |    |    |    |    |    |   |   |
|     | 合計    | 三  |    |    |    |    |    |   |   |
| 村山南 | 蠶種製造者 |    |    |    |    |    |    |   |   |
|     | 養蠶者   |    |    |    |    |    |    |   |   |
|     | 合計    | 五  |    |    |    |    |    |   |   |
| 村方  | 蠶種製造者 |    |    |    |    |    |    |   |   |
|     | 養蠶者   |    |    |    |    |    |    |   |   |
|     | 合計    | 四  |    |    |    |    |    |   |   |
| 池新田 | 蠶種製造者 |    |    |    |    |    |    |   |   |
|     | 養蠶者   |    |    |    |    |    |    |   |   |
|     | 合計    | 三  |    |    |    |    |    |   |   |
| 村山南 | 蠶種製造者 |    |    |    |    |    |    |   |   |
|     | 養蠶者   |    |    |    |    |    |    |   |   |
|     | 合計    | 五  |    |    |    |    |    |   |   |
| 村方  | 蠶種製造者 |    |    |    |    |    |    |   |   |
|     | 養蠶者   |    |    |    |    |    |    |   |   |
|     | 合計    | 四  |    |    |    |    |    |   |   |

出張検査事務成績

| 名村町   |    | 千濱村 |       |        | 佐倉村   |    |    | 西     |    |
|-------|----|-----|-------|--------|-------|----|----|-------|----|
| 業種    | 實數 | 個數  | 開所月日  | 閉所月日   | 生蠶取捨數 | 實數 | 個數 | 月日    | 實數 |
|       |    |     |       |        |       |    |    |       |    |
| 蠶種製造者 | 1  | 1   | 自六月八日 | 自六月十二日 | 1     | 1  | 1  | 自六月九日 |    |
| 養蠶者   | 2  | 2   | 自六月八日 | 自六月十二日 | 2     | 2  | 2  | 自六月九日 |    |
| 生糸製造者 | 7  | 7   | 自六月九日 | 自六月十六日 | 7     | 7  | 7  | 自六月九日 |    |
| 生糸賣買者 | 9  | 9   | 自六月九日 | 自六月十六日 | 9     | 9  | 9  | 自六月九日 |    |
| 殺蛹乾繭者 | 1  | 1   | 自六月九日 | 自六月十六日 | 1     | 1  | 1  | 自六月九日 |    |
| 合計    | 20 | 20  |       |        | 20    | 20 | 20 |       |    |
| 蠶種製造者 |    |     |       |        |       |    |    |       |    |
| 養蠶者   |    |     |       |        |       |    |    |       |    |
| 生糸製造者 |    |     |       |        |       |    |    |       |    |
| 生糸賣買者 |    |     |       |        |       |    |    |       |    |
| 殺蛹乾繭者 |    |     |       |        |       |    |    |       |    |
| 合計    | 20 | 20  |       |        | 20    | 20 | 20 |       |    |
| 蠶種製造者 |    |     |       |        |       |    |    |       |    |
| 養蠶者   |    |     |       |        |       |    |    |       |    |
| 生糸製造者 |    |     |       |        |       |    |    |       |    |
| 生糸賣買者 |    |     |       |        |       |    |    |       |    |
| 殺蛹乾繭者 |    |     |       |        |       |    |    |       |    |
| 合計    | 20 | 20  |       |        | 20    | 20 | 20 |       |    |

出張検査事務成績

| 山口村   |    | 掛川町 |       |        | 大坂村   |    |    |        |
|-------|----|-----|-------|--------|-------|----|----|--------|
| 業種    | 實數 | 個數  | 開所月日  | 閉所月日   | 生蠶取捨數 | 實數 | 個數 | 月日     |
|       |    |     |       |        |       |    |    |        |
| 蠶種製造者 | 1  | 1   | 自六月一日 | 自六月廿日  | 1     | 1  | 1  | 自六月十二日 |
| 養蠶者   | 5  | 5   | 自六月四日 | 自六月三十日 | 5     | 5  | 5  | 自六月廿九日 |
| 生糸製造者 | 6  | 6   | 自六月四日 | 自六月三十日 | 6     | 6  | 6  | 自六月廿九日 |
| 生糸賣買者 | 1  | 1   | 自六月四日 | 自六月三十日 | 1     | 1  | 1  | 自六月廿九日 |
| 殺蛹乾繭者 | 1  | 1   | 自六月四日 | 自六月三十日 | 1     | 1  | 1  | 自六月廿九日 |
| 合計    | 14 | 14  |       |        | 14    | 14 | 14 |        |
| 蠶種製造者 |    |     |       |        |       |    |    |        |
| 養蠶者   |    |     |       |        |       |    |    |        |
| 生糸製造者 |    |     |       |        |       |    |    |        |
| 生糸賣買者 |    |     |       |        |       |    |    |        |
| 殺蛹乾繭者 |    |     |       |        |       |    |    |        |
| 合計    | 14 | 14  |       |        | 14    | 14 | 14 |        |
| 蠶種製造者 |    |     |       |        |       |    |    |        |
| 養蠶者   |    |     |       |        |       |    |    |        |
| 生糸製造者 |    |     |       |        |       |    |    |        |
| 生糸賣買者 |    |     |       |        |       |    |    |        |
| 殺蛹乾繭者 |    |     |       |        |       |    |    |        |
| 合計    | 14 | 14  |       |        | 14    | 14 | 14 |        |

出張検査事務成績

| 町村名 |       | 種     |    | 實數 |    | 屆  |    | 開所月日 |    | 閉所月日 |    | 出  |    | 臨  |    | 檢  |    | 床下 |    | 掃除 |    |
|-----|-------|-------|----|----|----|----|----|------|----|------|----|----|----|----|----|----|----|----|----|----|----|
| 養蠶者 | 蠶種製造者 | 實數    | 個數 | 實數 | 個數 | 實數 | 個數 | 實數   | 個數 | 實數   | 個數 | 實數 | 個數 | 實數 | 個數 | 實數 | 個數 | 實數 | 個數 | 實數 | 個數 |
| 加   | 養蠶者   | 蠶種製造者 | 合計 | 合計 | 合計 | 合計 | 合計 | 合計   | 合計 | 合計   | 合計 | 合計 | 合計 | 合計 | 合計 | 合計 | 合計 | 合計 | 合計 | 合計 | 合計 |
| 1   | 1     | 1     | 1  | 1  | 1  | 1  | 1  | 1    | 1  | 1    | 1  | 1  | 1  | 1  | 1  | 1  | 1  | 1  | 1  | 1  | 1  |
| 大   | 養蠶者   | 蠶種製造者 | 合計 | 合計 | 合計 | 合計 | 合計 | 合計   | 合計 | 合計   | 合計 | 合計 | 合計 | 合計 | 合計 | 合計 | 合計 | 合計 | 合計 | 合計 | 合計 |
| 1   | 1     | 1     | 1  | 1  | 1  | 1  | 1  | 1    | 1  | 1    | 1  | 1  | 1  | 1  | 1  | 1  | 1  | 1  | 1  | 1  | 1  |
| 曾   | 養蠶者   | 蠶種製造者 | 合計 | 合計 | 合計 | 合計 | 合計 | 合計   | 合計 | 合計   | 合計 | 合計 | 合計 | 合計 | 合計 | 合計 | 合計 | 合計 | 合計 | 合計 | 合計 |
| 1   | 1     | 1     | 1  | 1  | 1  | 1  | 1  | 1    | 1  | 1    | 1  | 1  | 1  | 1  | 1  | 1  | 1  | 1  | 1  | 1  | 1  |

出張検査事務成績

| 町村名 |       | 種     |    | 實數 |    | 屆  |    | 開所月日 |    | 閉所月日 |    | 出  |    | 臨  |    | 檢  |    | 床下 |    | 掃除 |    |
|-----|-------|-------|----|----|----|----|----|------|----|------|----|----|----|----|----|----|----|----|----|----|----|
| 養蠶者 | 蠶種製造者 | 實數    | 個數 | 實數 | 個數 | 實數 | 個數 | 實數   | 個數 | 實數   | 個數 | 實數 | 個數 | 實數 | 個數 | 實數 | 個數 | 實數 | 個數 | 實數 | 個數 |
| 茂   | 養蠶者   | 蠶種製造者 | 合計 | 合計 | 合計 | 合計 | 合計 | 合計   | 合計 | 合計   | 合計 | 合計 | 合計 | 合計 | 合計 | 合計 | 合計 | 合計 | 合計 | 合計 | 合計 |
| 1   | 1     | 1     | 1  | 1  | 1  | 1  | 1  | 1    | 1  | 1    | 1  | 1  | 1  | 1  | 1  | 1  | 1  | 1  | 1  | 1  | 1  |
| 三   | 養蠶者   | 蠶種製造者 | 合計 | 合計 | 合計 | 合計 | 合計 | 合計   | 合計 | 合計   | 合計 | 合計 | 合計 | 合計 | 合計 | 合計 | 合計 | 合計 | 合計 | 合計 | 合計 |
| 1   | 1     | 1     | 1  | 1  | 1  | 1  | 1  | 1    | 1  | 1    | 1  | 1  | 1  | 1  | 1  | 1  | 1  | 1  | 1  | 1  | 1  |
| 東   | 養蠶者   | 蠶種製造者 | 合計 | 合計 | 合計 | 合計 | 合計 | 合計   | 合計 | 合計   | 合計 | 合計 | 合計 | 合計 | 合計 | 合計 | 合計 | 合計 | 合計 | 合計 | 合計 |
| 1   | 1     | 1     | 1  | 1  | 1  | 1  | 1  | 1    | 1  | 1    | 1  | 1  | 1  | 1  | 1  | 1  | 1  | 1  | 1  | 1  | 1  |



| 町村名              | 西郷村   |     |       |              |              | 中内田村  |     |              |              |       | 原 |
|------------------|-------|-----|-------|--------------|--------------|-------|-----|--------------|--------------|-------|---|
|                  | 蠶種製造者 | 養蠶者 | 生糸製造者 | 生繭賣買者        | 殺蛹乾繭者        | 蠶種製造者 | 養蠶者 | 生糸製造者        | 生繭賣買者        | 殺蛹乾繭者 |   |
| 業種               |       |     |       |              |              |       |     |              |              |       |   |
| 實數               |       |     |       |              |              |       |     |              |              |       |   |
| 個數               |       |     |       |              |              |       |     |              |              |       |   |
| 開所月日             |       |     |       | 自六月十二日至六月二十日 |              |       |     | 自六月八日至六月三十日  |              |       |   |
| 閉所月日             |       |     |       |              | 自六月二十日至六月三十日 |       |     |              | 自九月三十日至九月三十日 |       |   |
| 出<br>生繭取<br>量    |       |     |       | 〇            |              |       |     |              | 五            |       |   |
| 臨<br>實數          |       |     |       |              |              |       |     |              |              |       |   |
| 個數               |       |     |       |              |              |       |     |              |              |       |   |
| 月<br>日           |       |     |       | 自六月十二日至六月廿三日 |              |       |     | 自五月卅一日至六月十一日 |              |       |   |
| 床<br>下<br>掃<br>除 |       |     |       |              |              |       |     |              |              |       |   |
| 執行月日             |       |     |       |              |              |       |     |              |              |       |   |

| 東山口村  |     |       |              |              | 六郷村   |     |              |              |       | 谷村 |       |              |                |
|-------|-----|-------|--------------|--------------|-------|-----|--------------|--------------|-------|----|-------|--------------|----------------|
| 蠶種製造者 | 養蠶者 | 生糸製造者 | 生繭賣買者        | 殺蛹乾繭者        | 蠶種製造者 | 養蠶者 | 生糸製造者        | 生繭賣買者        | 殺蛹乾繭者 | 合計 | 蠶種製造者 | 殺蛹乾繭者        | 合計             |
|       |     |       |              |              |       |     |              |              |       |    |       |              |                |
|       |     |       |              |              |       |     |              |              |       |    |       |              |                |
|       |     |       | 自六月八日至六月十五日  |              |       |     | 自六月五日至六月十五日  |              |       |    |       | 自五月廿九日至六月九日  |                |
|       |     |       |              | 自六月三十日至六月三十日 |       |     |              | 自六月三十日至六月三十日 |       |    |       |              | 自六月二十五日至六月二十五日 |
|       |     |       | 八            |              |       |     | 二〇           |              |       |    |       | 五〇           |                |
|       |     |       |              |              |       |     |              |              |       |    |       |              |                |
|       |     |       |              |              |       |     |              |              |       |    |       |              |                |
|       |     |       | 自六月廿八日至六月廿八日 |              |       |     | 自六月十七日至六月十七日 |              |       |    |       | 自六月十三日至六月二十日 |                |
|       |     |       |              |              |       |     |              |              |       |    |       |              |                |
|       |     |       |              |              |       |     |              |              |       |    |       |              |                |
|       |     |       |              |              |       |     |              |              |       |    |       |              |                |
|       |     |       |              |              |       |     |              |              |       |    |       |              |                |

出張検査事務成績

| 業種    | 實數 | 個數 | 開所月日  | 閉所月日   | 生繭取量 | 實數 | 個數 | 月日     | 實數 | 個數 | 執行月日 |
|-------|----|----|-------|--------|------|----|----|--------|----|----|------|
|       |    |    |       |        |      |    |    |        |    |    |      |
| 蠶種製造者 |    |    |       |        |      |    |    |        |    |    |      |
| 養蠶者   |    |    |       |        |      |    |    |        |    |    |      |
| 生糸製造者 |    |    | 自六月六日 | 自六月二十日 |      |    |    | 自六月十二日 |    |    |      |
| 生繭賣買者 |    |    | 自六月十日 | 自六月二十日 |      |    |    | 自六月十二日 |    |    |      |
| 殺蛹乾繭者 |    |    |       |        |      |    |    |        |    |    |      |
| 合計    | 五  | 五  |       |        | 三五   | 二五 | 五  |        |    |    |      |
| 蠶種製造者 |    |    |       |        |      |    |    |        |    |    |      |
| 養蠶者   |    |    |       |        |      |    |    |        |    |    |      |
| 生糸製造者 |    |    | 自六月一日 | 自六月十五日 |      |    |    | 自六月九日  |    |    |      |
| 生繭賣買者 |    |    | 自六月一日 | 自六月三十日 |      |    |    | 自六月九日  |    |    |      |
| 殺蛹乾繭者 |    |    |       |        |      |    |    |        |    |    |      |
| 合計    | 三  | 三  |       |        | 一七〇  | 二  | 三  |        |    |    |      |
| 蠶種製造者 |    |    |       |        |      |    |    |        |    |    |      |
| 養蠶者   |    |    |       |        |      |    |    |        |    |    |      |
| 生糸製造者 |    |    | 自六月一日 | 自八月卅一日 |      |    |    | 自六月十四日 |    |    |      |
| 生繭賣買者 |    |    | 自六月一日 | 自八月卅一日 |      |    |    | 自六月十四日 |    |    |      |
| 殺蛹乾繭者 |    |    |       |        |      |    |    |        |    |    |      |
| 合計    | 一〇 | 一〇 |       |        | 一一三  | 一四 | 一〇 |        |    |    |      |

| 業種    | 實數 | 個數 | 開所月日  | 閉所月日   | 生繭取量 | 實數 | 個數 | 月日     | 實數 | 個數 | 執行月日 |
|-------|----|----|-------|--------|------|----|----|--------|----|----|------|
|       |    |    |       |        |      |    |    |        |    |    |      |
| 蠶種製造者 |    |    |       |        |      |    |    |        |    |    |      |
| 養蠶者   |    |    |       |        |      |    |    |        |    |    |      |
| 生糸製造者 |    |    | 自六月三日 | 自六月十五日 |      |    |    | 自六月廿七日 |    |    |      |
| 生繭賣買者 |    |    | 自六月五日 | 自六月十五日 |      |    |    | 自六月廿七日 |    |    |      |
| 殺蛹乾繭者 |    |    |       |        |      |    |    |        |    |    |      |
| 合計    | 二  | 二  |       |        | 〇一一  | 八  | 二  |        |    |    |      |
| 蠶種製造者 |    |    |       |        |      |    |    |        |    |    |      |
| 養蠶者   |    |    |       |        |      |    |    |        |    |    |      |
| 生糸製造者 |    |    | 自六月一日 | 自六月廿一日 |      |    |    | 自六月廿六日 |    |    |      |
| 生繭賣買者 |    |    | 自六月一日 | 自六月廿一日 |      |    |    | 自六月廿六日 |    |    |      |
| 殺蛹乾繭者 |    |    |       |        |      |    |    |        |    |    |      |
| 合計    | 八  | 八  |       |        | 八    | 八  | 八  |        |    |    |      |

出張検査事務成績

| 村 田 内 下 |       | 村 滑 岩 |       | 村 俣 |       |
|---------|-------|-------|-------|-----|-------|
| 合 計     | 殺蛹乾繭者 | 合 計   | 殺蛹乾繭者 | 合 計 | 殺蛹乾繭者 |
|         |       |       |       |     |       |
|         |       |       |       |     |       |
|         |       |       |       |     |       |
|         |       |       |       |     |       |
|         |       |       |       |     |       |
|         |       |       |       |     |       |
|         |       |       |       |     |       |
|         |       |       |       |     |       |
|         |       |       |       |     |       |
|         |       |       |       |     |       |
|         |       |       |       |     |       |
|         |       |       |       |     |       |
|         |       |       |       |     |       |
|         |       |       |       |     |       |

| 三   |     | 村 方 土 |       | 村 郷 南 西 |       | 名村町 |     |
|-----|-----|-------|-------|---------|-------|-----|-----|
| 合 計 | 養蠶者 | 合 計   | 殺蛹乾繭者 | 合 計     | 殺蛹乾繭者 | 實 數 | 種 種 |
|     |     |       |       |         |       |     |     |
|     |     |       |       |         |       |     |     |
|     |     |       |       |         |       |     |     |
|     |     |       |       |         |       |     |     |
|     |     |       |       |         |       |     |     |
|     |     |       |       |         |       |     |     |
|     |     |       |       |         |       |     |     |
|     |     |       |       |         |       |     |     |
|     |     |       |       |         |       |     |     |
|     |     |       |       |         |       |     |     |
|     |     |       |       |         |       |     |     |
|     |     |       |       |         |       |     |     |
|     |     |       |       |         |       |     |     |
|     |     |       |       |         |       |     |     |
|     |     |       |       |         |       |     |     |



出張検査事務成績

| 町  |       | 原      |        | 東     |       | 山     |    | 横      |        |
|----|-------|--------|--------|-------|-------|-------|----|--------|--------|
| 業種 | 實數    | 蠶種製造者  | 養蠶者    | 生糸製造者 | 生繭賣買者 | 殺蛹乾繭者 | 合計 | 蠶種製造者  | 養蠶者    |
| 出  | 生繭取切量 |        |        |       |       |       |    |        |        |
| 臨  | 實數    | 一八     | 一八     |       |       |       |    | 三      | 三      |
| 檢  | 個數    | 一八     | 一八     |       |       |       |    | 三      | 三      |
| 床  | 月     | 自六月十三日 | 至六月廿五日 |       |       |       |    | 自六月十五日 | 至六月十五日 |
| 下  | 日     |        |        |       |       |       |    |        |        |
| 掃  | 實數    |        |        |       |       |       |    |        |        |
| 除  | 個數    |        |        |       |       |       |    |        |        |
|    | 執行月日  |        |        |       |       |       |    |        |        |

出張検査事務成績

| 町  |       | 川     |     | 相     |       | 地     |    |
|----|-------|-------|-----|-------|-------|-------|----|
| 業種 | 實數    | 蠶種製造者 | 養蠶者 | 生糸製造者 | 生繭賣買者 | 殺蛹乾繭者 | 合計 |
| 出  | 生繭取切量 |       |     |       |       |       |    |
| 臨  | 實數    |       |     |       |       |       |    |
| 檢  | 個數    |       |     |       |       |       |    |
| 床  | 月     |       |     |       |       |       |    |
| 下  | 日     |       |     |       |       |       |    |
| 掃  | 實數    |       |     |       |       |       |    |
| 除  | 個數    |       |     |       |       |       |    |
|    | 執行月日  |       |     |       |       |       |    |

| 業種    | 町名  |       |     |       |       | 實數 | 個數 | 開所月日 | 閉所月日 | 出<br>生<br>車<br>量 | 實數 | 個數 | 月日 | 實數 | 個數 | 執行月日 |
|-------|-----|-------|-----|-------|-------|----|----|------|------|------------------|----|----|----|----|----|------|
|       | 養蠶者 | 蠶種製造者 | 養蠶者 | 生糸製造者 | 生繭賣買者 |    |    |      |      |                  |    |    |    |    |    |      |
| 養蠶者   |     |       |     |       |       |    |    |      |      |                  |    |    |    |    |    |      |
| 蠶種製造者 |     |       |     |       |       |    |    |      |      |                  |    |    |    |    |    |      |
| 養蠶者   |     |       |     |       |       |    |    |      |      |                  |    |    |    |    |    |      |
| 生糸製造者 |     |       |     |       |       |    |    |      |      |                  |    |    |    |    |    |      |
| 生繭賣買者 |     |       |     |       |       |    |    |      |      |                  |    |    |    |    |    |      |
| 殺蛹乾繭者 |     |       |     |       |       |    |    |      |      |                  |    |    |    |    |    |      |
| 合計    |     |       |     |       |       |    |    |      |      |                  |    |    |    |    |    |      |

| 業種    | 町名  |       |     |       |       | 實數 | 個數 | 開所月日 | 閉所月日 | 出<br>生<br>車<br>量 | 實數 | 個數 | 月日 | 實數 | 個數 | 執行月日 |
|-------|-----|-------|-----|-------|-------|----|----|------|------|------------------|----|----|----|----|----|------|
|       | 養蠶者 | 蠶種製造者 | 養蠶者 | 生糸製造者 | 生繭賣買者 |    |    |      |      |                  |    |    |    |    |    |      |
| 養蠶者   |     |       |     |       |       |    |    |      |      |                  |    |    |    |    |    |      |
| 蠶種製造者 |     |       |     |       |       |    |    |      |      |                  |    |    |    |    |    |      |
| 養蠶者   |     |       |     |       |       |    |    |      |      |                  |    |    |    |    |    |      |
| 生糸製造者 |     |       |     |       |       |    |    |      |      |                  |    |    |    |    |    |      |
| 生繭賣買者 |     |       |     |       |       |    |    |      |      |                  |    |    |    |    |    |      |
| 殺蛹乾繭者 |     |       |     |       |       |    |    |      |      |                  |    |    |    |    |    |      |
| 合計    |     |       |     |       |       |    |    |      |      |                  |    |    |    |    |    |      |

| 山     |     | 三倉村   |       |       | 飯田村   |       |       | 町名 |      |
|-------|-----|-------|-------|-------|-------|-------|-------|----|------|
| 蠶種製造者 | 養蠶者 | 生糸製造者 | 生繭賣買者 | 殺蛹乾繭者 | 生糸製造者 | 生繭賣買者 | 殺蛹乾繭者 | 合計 | 業種   |
| 1     | 1   | 1     | 1     | 1     | 1     | 1     | 1     | 1  | 業種   |
| 1     | 1   | 1     | 1     | 1     | 1     | 1     | 1     | 1  | 實數   |
| 1     | 1   | 1     | 1     | 1     | 1     | 1     | 1     | 1  | 個數   |
| 1     | 1   | 1     | 1     | 1     | 1     | 1     | 1     | 1  | 開所月日 |
| 1     | 1   | 1     | 1     | 1     | 1     | 1     | 1     | 1  | 閉所月日 |
| 1     | 1   | 1     | 1     | 1     | 1     | 1     | 1     | 1  | 生繭取量 |
| 1     | 1   | 1     | 1     | 1     | 1     | 1     | 1     | 1  | 實數   |
| 1     | 1   | 1     | 1     | 1     | 1     | 1     | 1     | 1  | 個數   |
| 1     | 1   | 1     | 1     | 1     | 1     | 1     | 1     | 1  | 月日   |
| 1     | 1   | 1     | 1     | 1     | 1     | 1     | 1     | 1  | 實數   |
| 1     | 1   | 1     | 1     | 1     | 1     | 1     | 1     | 1  | 個數   |
| 1     | 1   | 1     | 1     | 1     | 1     | 1     | 1     | 1  | 執行月日 |

| 梨町    |       | 犬居村   |    |       | 園田村 |       |       |       |      |
|-------|-------|-------|----|-------|-----|-------|-------|-------|------|
| 生糸製造者 | 生繭賣買者 | 殺蛹乾繭者 | 合計 | 蠶種製造者 | 養蠶者 | 生糸製造者 | 生繭賣買者 | 殺蛹乾繭者 | 合計   |
| 1     | 1     | 1     | 1  | 1     | 1   | 1     | 1     | 1     | 合計   |
| 1     | 1     | 1     | 1  | 1     | 1   | 1     | 1     | 1     | 實數   |
| 1     | 1     | 1     | 1  | 1     | 1   | 1     | 1     | 1     | 個數   |
| 1     | 1     | 1     | 1  | 1     | 1   | 1     | 1     | 1     | 開所月日 |
| 1     | 1     | 1     | 1  | 1     | 1   | 1     | 1     | 1     | 閉所月日 |
| 1     | 1     | 1     | 1  | 1     | 1   | 1     | 1     | 1     | 生繭取量 |
| 1     | 1     | 1     | 1  | 1     | 1   | 1     | 1     | 1     | 實數   |
| 1     | 1     | 1     | 1  | 1     | 1   | 1     | 1     | 1     | 個數   |
| 1     | 1     | 1     | 1  | 1     | 1   | 1     | 1     | 1     | 月日   |
| 1     | 1     | 1     | 1  | 1     | 1   | 1     | 1     | 1     | 實數   |
| 1     | 1     | 1     | 1  | 1     | 1   | 1     | 1     | 1     | 個數   |
| 1     | 1     | 1     | 1  | 1     | 1   | 1     | 1     | 1     | 執行月日 |

出張検査事務成績

| 名村町   |    | 業種 |                 |                  | 届    |    | 出  |                  | 臨  |    | 檢    |    | 床下 |                  |
|-------|----|----|-----------------|------------------|------|----|----|------------------|----|----|------|----|----|------------------|
| 業種    | 實數 | 個數 | 開所月日            | 閉所月日             | 生蠶取量 | 實數 | 個數 | 月日               | 實數 | 個數 | 執行月日 | 實數 | 個數 | 執行月日             |
| 蠶種製造者 |    |    |                 |                  |      |    |    |                  |    |    |      |    |    |                  |
| 養蠶者   |    |    |                 |                  |      |    |    |                  |    |    |      |    |    |                  |
| 生糸製造者 |    |    |                 |                  |      |    |    |                  |    |    |      |    |    |                  |
| 生繭賣買者 |    |    | 自六月八日<br>至六月八日  | 自十月三十日<br>至十月三十日 | 三〇   | 一〇 | 三  | 自六月十七日<br>至六月廿四日 |    |    |      |    |    |                  |
| 殺蛹乾繭者 |    |    |                 |                  |      |    |    |                  |    |    |      |    |    |                  |
| 合計    |    |    |                 |                  | 三〇   | 一〇 | 三  |                  |    |    |      |    |    |                  |
| 蠶種製造者 |    |    |                 |                  |      |    |    |                  |    |    |      |    |    |                  |
| 養蠶者   |    |    |                 |                  |      |    |    |                  |    |    |      |    |    |                  |
| 生糸製造者 |    |    |                 |                  |      |    |    |                  |    |    |      |    |    |                  |
| 生繭賣買者 |    |    | 自六月十日<br>至七月卅一日 | 自九月三十日<br>至九月三十日 | 二六   | 九  | 二  | 自六月十三日<br>至八月十日  |    |    |      |    |    | 自三月十三日<br>至三月十四日 |
| 殺蛹乾繭者 |    |    |                 |                  |      |    |    |                  |    |    |      |    |    |                  |
| 合計    |    |    |                 |                  | 二六   | 九  | 二  |                  |    |    |      |    |    |                  |
| 蠶種製造者 |    |    |                 |                  |      |    |    |                  |    |    |      |    |    |                  |
| 養蠶者   |    |    |                 |                  |      |    |    |                  |    |    |      |    |    |                  |
| 生糸製造者 |    |    |                 |                  |      |    |    |                  |    |    |      |    |    |                  |
| 生繭賣買者 |    |    |                 |                  |      |    |    |                  |    |    |      |    |    |                  |
| 殺蛹乾繭者 |    |    |                 |                  |      |    |    |                  |    |    |      |    |    |                  |
| 合計    |    |    |                 |                  |      |    |    |                  |    |    |      |    |    |                  |

百四十一

出張検査事務成績

| 多村    |    | 字刈村 |      |      | 一宮村  |    |    |    |
|-------|----|-----|------|------|------|----|----|----|
| 業種    | 實數 | 個數  | 開所月日 | 閉所月日 | 生蠶取量 | 實數 | 個數 | 月日 |
| 蠶種製造者 |    |     |      |      |      |    |    |    |
| 養蠶者   |    |     |      |      |      |    |    |    |
| 生糸製造者 |    |     |      |      |      |    |    |    |
| 生繭賣買者 |    |     |      |      |      |    |    |    |
| 殺蛹乾繭者 |    |     |      |      |      |    |    |    |
| 合計    |    |     |      |      |      |    |    |    |
| 蠶種製造者 |    |     |      |      |      |    |    |    |
| 養蠶者   |    |     |      |      |      |    |    |    |
| 生糸製造者 |    |     |      |      |      |    |    |    |
| 生繭賣買者 |    |     |      |      |      |    |    |    |
| 殺蛹乾繭者 |    |     |      |      |      |    |    |    |
| 合計    |    |     |      |      |      |    |    |    |
| 蠶種製造者 |    |     |      |      |      |    |    |    |
| 養蠶者   |    |     |      |      |      |    |    |    |
| 生糸製造者 |    |     |      |      |      |    |    |    |
| 生繭賣買者 |    |     |      |      |      |    |    |    |
| 殺蛹乾繭者 |    |     |      |      |      |    |    |    |
| 合計    |    |     |      |      |      |    |    |    |
| 蠶種製造者 |    |     |      |      |      |    |    |    |
| 養蠶者   |    |     |      |      |      |    |    |    |
| 生糸製造者 |    |     |      |      |      |    |    |    |
| 生繭賣買者 |    |     |      |      |      |    |    |    |
| 殺蛹乾繭者 |    |     |      |      |      |    |    |    |
| 合計    |    |     |      |      |      |    |    |    |

百四十一





出張検査事務成績

| 町村名 |       |        | 業種     |      | 届  |    | 出      |    | 臨  |        | 檢  |    | 床下   |  |
|-----|-------|--------|--------|------|----|----|--------|----|----|--------|----|----|------|--|
| 實數  | 個數    | 開所月日   | 閉所月日   | 生蠶取量 | 實數 | 個數 | 月日     | 實數 | 個數 | 執行月日   | 實數 | 個數 | 執行月日 |  |
| 久   | 養蠶製造者 | 自六月三日  | 自六月廿一日 | 二    | 二  | 一  | 自六月廿八日 | -  | -  | 自三月三日  | -  | -  | -    |  |
| 久   | 養蠶者   | 自六月三日  | 自六月廿一日 | 二    | 二  | 一  | 自六月廿八日 | -  | -  | 自三月三日  | -  | -  | -    |  |
| 久   | 生糸製造者 | 自六月三日  | 自六月廿一日 | 二    | 二  | 一  | 自六月廿八日 | -  | -  | 自三月三日  | -  | -  | -    |  |
| 久   | 生糸賣買者 | 自五月廿五日 | 自六月廿五日 | 五八〇  | 三  | 一〇 | 自六月廿八日 | -  | -  | 自三月三日  | -  | -  | -    |  |
| 久   | 殺蛹乾繭者 | 自六月五日  | 自六月廿五日 | 五八二  | 三  | 一〇 | 自六月廿八日 | -  | -  | 自三月三日  | -  | -  | -    |  |
| 御   | 養蠶製造者 | 自五月廿八日 | 自六月三十日 | 五〇〇  | 一  | 七  | 自六月十九日 | -  | -  | 自六月十九日 | -  | -  | -    |  |
| 御   | 養蠶者   | 自五月廿八日 | 自六月三十日 | 五〇〇  | 一  | 七  | 自六月十九日 | -  | -  | 自六月十九日 | -  | -  | -    |  |
| 御   | 生糸製造者 | 自五月廿八日 | 自六月三十日 | 五〇〇  | 一  | 七  | 自六月十九日 | -  | -  | 自六月十九日 | -  | -  | -    |  |
| 御   | 生糸賣買者 | 自五月廿八日 | 自六月三十日 | 五〇〇  | 一  | 七  | 自六月十九日 | -  | -  | 自六月十九日 | -  | -  | -    |  |
| 御   | 殺蛹乾繭者 | 自五月廿八日 | 自六月三十日 | 五〇〇  | 一  | 七  | 自六月十九日 | -  | -  | 自六月十九日 | -  | -  | -    |  |
| 三   | 養蠶製造者 |        |        |      | 二〇 | 八  | 自六月廿六日 | -  | -  |        | -  | -  |      |  |
| 三   | 養蠶者   |        |        |      | 二〇 | 八  | 自六月廿六日 | -  | -  |        | -  | -  |      |  |
| 三   | 生糸製造者 |        |        |      | 二〇 | 八  | 自六月廿六日 | -  | -  |        | -  | -  |      |  |
| 三   | 生糸賣買者 |        |        |      | 二〇 | 八  | 自六月廿六日 | -  | -  |        | -  | -  |      |  |
| 三   | 殺蛹乾繭者 |        |        |      | 二〇 | 八  | 自六月廿六日 | -  | -  |        | -  | -  |      |  |
| 三   | 合計    |        |        |      | 二〇 | 八  | 自六月廿六日 | -  | -  |        | -  | -  |      |  |

百四十四

| 町村名 |       |       | 業種     |      | 届  |    | 出      |    | 臨  |      | 檢  |    | 床下   |  |
|-----|-------|-------|--------|------|----|----|--------|----|----|------|----|----|------|--|
| 實數  | 個數    | 開所月日  | 閉所月日   | 生蠶取量 | 實數 | 個數 | 月日     | 實數 | 個數 | 執行月日 | 實數 | 個數 | 執行月日 |  |
| 井   | 養蠶製造者 | 自六月六日 | 自十二月廿日 | 二〇〇  | 一  | 九  | 自六月八日  | -  | -  |      | -  | -  |      |  |
| 井   | 養蠶者   | 自六月六日 | 自十二月廿日 | 二〇〇  | 一  | 九  | 自六月八日  | -  | -  |      | -  | -  |      |  |
| 井   | 生糸製造者 | 自六月六日 | 自十二月廿日 | 二〇〇  | 一  | 九  | 自六月八日  | -  | -  |      | -  | -  |      |  |
| 井   | 生糸賣買者 | 自六月六日 | 自十二月廿日 | 二〇〇  | 一  | 九  | 自六月八日  | -  | -  |      | -  | -  |      |  |
| 井   | 殺蛹乾繭者 | 自六月六日 | 自十二月廿日 | 二〇〇  | 一  | 九  | 自六月八日  | -  | -  |      | -  | -  |      |  |
| 井   | 合計    | 自六月六日 | 自十二月廿日 | 二〇〇  | 一  | 九  | 自六月八日  | -  | -  |      | -  | -  |      |  |
| 幸   | 養蠶製造者 | 自六月八日 | 自六月廿二日 | 二    | 二  | 八  | 自七月一日  | -  | -  |      | -  | -  |      |  |
| 幸   | 養蠶者   | 自六月八日 | 自六月廿二日 | 二    | 二  | 八  | 自七月一日  | -  | -  |      | -  | -  |      |  |
| 幸   | 生糸製造者 | 自六月八日 | 自六月廿二日 | 二    | 二  | 八  | 自七月一日  | -  | -  |      | -  | -  |      |  |
| 幸   | 生糸賣買者 | 自六月八日 | 自六月廿二日 | 二    | 二  | 八  | 自七月一日  | -  | -  |      | -  | -  |      |  |
| 幸   | 殺蛹乾繭者 | 自六月八日 | 自六月廿二日 | 二    | 二  | 八  | 自七月一日  | -  | -  |      | -  | -  |      |  |
| 幸   | 合計    | 自六月八日 | 自六月廿二日 | 二    | 二  | 八  | 自七月一日  | -  | -  |      | -  | -  |      |  |
| 川   | 生糸製造者 | 自六月七日 | 自八月三十日 | -    | 二  | 一  | 自六月廿六日 | -  | -  |      | -  | -  |      |  |
| 川   | 生糸賣買者 | 自六月七日 | 自八月三十日 | -    | 二  | 一  | 自六月廿六日 | -  | -  |      | -  | -  |      |  |
| 川   | 殺蛹乾繭者 | 自六月七日 | 自八月三十日 | -    | 二  | 一  | 自六月廿六日 | -  | -  |      | -  | -  |      |  |
| 川   | 合計    | 自六月七日 | 自八月三十日 | -    | 二  | 一  | 自六月廿六日 | -  | -  |      | -  | -  |      |  |

出張検査事務成績

百四十五

| 名村町   |    | 上 淺 羽 笠 西 村 |        |        |                  |    | 山  |        |    |    |      |
|-------|----|-------------|--------|--------|------------------|----|----|--------|----|----|------|
| 業種    | 實數 | 個數          | 開所月日   | 閉所月日   | 出<br>生<br>取<br>量 | 實數 | 個數 | 月<br>日 | 實數 | 個數 | 執行月日 |
|       |    |             |        |        |                  |    |    |        |    |    |      |
| 蠶種製造者 | 1  | 1           | 自六月廿九日 | 自六月廿九日 | 1                | 1  | 1  | 六月廿三日  | 1  | 1  |      |
| 養蠶者   | 1  | 1           | 自六月廿九日 | 自六月廿九日 | 1                | 1  | 1  | 六月廿三日  | 1  | 1  |      |
| 生糸製造者 | 1  | 1           | 自六月廿九日 | 自六月廿九日 | 1                | 1  | 1  | 六月廿三日  | 1  | 1  |      |
| 生繭賣買者 | 1  | 1           | 自六月廿九日 | 自六月廿九日 | 1                | 1  | 1  | 六月廿三日  | 1  | 1  |      |
| 殺蛹乾繭者 | 1  | 1           | 自六月廿九日 | 自六月廿九日 | 1                | 1  | 1  | 六月廿三日  | 1  | 1  |      |
| 合計    | 5  | 5           |        |        | 5                | 5  |    |        | 5  | 5  |      |
| 蠶種製造者 | 1  | 1           | 自六月廿九日 | 自六月廿九日 | 1                | 1  | 1  | 六月廿三日  | 1  | 1  |      |
| 養蠶者   | 1  | 1           | 自六月廿九日 | 自六月廿九日 | 1                | 1  | 1  | 六月廿三日  | 1  | 1  |      |
| 生糸製造者 | 1  | 1           | 自六月廿九日 | 自六月廿九日 | 1                | 1  | 1  | 六月廿三日  | 1  | 1  |      |
| 生繭賣買者 | 1  | 1           | 自六月廿九日 | 自六月廿九日 | 1                | 1  | 1  | 六月廿三日  | 1  | 1  |      |
| 殺蛹乾繭者 | 1  | 1           | 自六月廿九日 | 自六月廿九日 | 1                | 1  | 1  | 六月廿三日  | 1  | 1  |      |
| 合計    | 5  | 5           |        |        | 5                | 5  |    |        | 5  | 5  |      |

| 町 名   |    | 上 阿 多 古 村 |        |        |                  |    | 廣 湘 村 |        |    |    |      |
|-------|----|-----------|--------|--------|------------------|----|-------|--------|----|----|------|
| 業種    | 實數 | 個數        | 開所月日   | 閉所月日   | 出<br>生<br>取<br>量 | 實數 | 個數    | 月<br>日 | 實數 | 個數 | 執行月日 |
|       |    |           |        |        |                  |    |       |        |    |    |      |
| 蠶種製造者 | 1  | 1         | 自六月廿九日 | 自六月廿九日 | 1                | 1  | 1     | 六月廿三日  | 1  | 1  |      |
| 養蠶者   | 1  | 1         | 自六月廿九日 | 自六月廿九日 | 1                | 1  | 1     | 六月廿三日  | 1  | 1  |      |
| 生糸製造者 | 1  | 1         | 自六月廿九日 | 自六月廿九日 | 1                | 1  | 1     | 六月廿三日  | 1  | 1  |      |
| 生繭賣買者 | 1  | 1         | 自六月廿九日 | 自六月廿九日 | 1                | 1  | 1     | 六月廿三日  | 1  | 1  |      |
| 殺蛹乾繭者 | 1  | 1         | 自六月廿九日 | 自六月廿九日 | 1                | 1  | 1     | 六月廿三日  | 1  | 1  |      |
| 合計    | 5  | 5         |        |        | 5                | 5  |       |        | 5  | 5  |      |
| 蠶種製造者 | 1  | 1         | 自六月廿九日 | 自六月廿九日 | 1                | 1  | 1     | 六月廿三日  | 1  | 1  |      |
| 養蠶者   | 1  | 1         | 自六月廿九日 | 自六月廿九日 | 1                | 1  | 1     | 六月廿三日  | 1  | 1  |      |
| 生糸製造者 | 1  | 1         | 自六月廿九日 | 自六月廿九日 | 1                | 1  | 1     | 六月廿三日  | 1  | 1  |      |
| 生繭賣買者 | 1  | 1         | 自六月廿九日 | 自六月廿九日 | 1                | 1  | 1     | 六月廿三日  | 1  | 1  |      |
| 殺蛹乾繭者 | 1  | 1         | 自六月廿九日 | 自六月廿九日 | 1                | 1  | 1     | 六月廿三日  | 1  | 1  |      |
| 合計    | 5  | 5         |        |        | 5                | 5  |       |        | 5  | 5  |      |

出張検査事務成績

| 岩田村 |       |              |              | 中泉町        |    |       |              | 田村           |       |    |       |       |       |    |  |              |
|-----|-------|--------------|--------------|------------|----|-------|--------------|--------------|-------|----|-------|-------|-------|----|--|--------------|
| 合計  | 殺蛹乾繭者 | 生繭賣買者        | 生糸製造者<br>養蠶者 | 蠶種製造者      | 合計 | 殺蛹乾繭者 | 生繭賣買者        | 生糸製造者<br>養蠶者 | 蠶種製造者 | 合計 | 殺蛹乾繭者 | 生繭賣買者 | 生糸製造者 |    |  |              |
|     |       |              |              |            |    |       |              |              |       |    |       |       |       | 業種 |  |              |
|     |       |              |              |            |    |       |              |              |       |    |       |       |       |    |  |              |
| 三   |       | 三            |              |            | 三  |       | 三            |              |       |    |       |       |       | 三  |  |              |
|     |       | 自六月二日至六月四日   |              |            |    |       | 自五月廿四日至六月十四日 |              |       |    |       |       |       |    |  | 自六月一日至六月一日   |
|     |       | 自六月三十日至七月三十日 |              |            |    |       | 自六月二十日至十月二十日 |              |       |    |       |       |       |    |  | 自七月三十日至七月三十日 |
| 三   |       | 三            |              |            | 二五 |       | 二八           |              |       |    |       |       |       | 九  |  | 九            |
| 七   |       | 三            |              | 一          | 三九 |       | 三八           |              | 一     | 二  |       |       |       | 二  |  | 一            |
| 七   |       | 三            |              | 一          | 六二 |       | 六二           |              |       | 二  |       |       |       | 二  |  | 一            |
|     |       | 自五月廿九日至六月十九日 |              | 自六月一日至六月一日 |    |       | 自五月廿八日至七月三日  |              |       |    |       |       |       |    |  | 自六月十二日至六月十二日 |
|     |       |              |              |            |    |       |              |              |       |    |       |       |       |    |  |              |
|     |       |              |              |            |    |       |              |              |       |    |       |       |       |    |  |              |
|     |       |              |              |            |    |       |              |              |       |    |       |       |       |    |  |              |
|     |       |              |              |            |    |       |              |              |       |    |       |       |       |    |  |              |
|     |       |              |              |            |    |       |              |              |       |    |       |       |       |    |  |              |
|     |       |              |              |            |    |       |              |              |       |    |       |       |       |    |  |              |
|     |       |              |              |            |    |       |              |              |       |    |       |       |       |    |  |              |
|     |       |              |              |            |    |       |              |              |       |    |       |       |       |    |  |              |
|     |       |              |              |            |    |       |              |              |       |    |       |       |       |    |  |              |
|     |       |              |              |            |    |       |              |              |       |    |       |       |       |    |  |              |
|     |       |              |              |            |    |       |              |              |       |    |       |       |       |    |  |              |

百四十九

出張検査事務成績

| 野部村 |       |       |              | 下阿多古村 |    |       |       | 田村           |       |    |       |       |       |    |  |  |
|-----|-------|-------|--------------|-------|----|-------|-------|--------------|-------|----|-------|-------|-------|----|--|--|
| 合計  | 殺蛹乾繭者 | 生繭賣買者 | 生糸製造者<br>養蠶者 | 蠶種製造者 | 合計 | 殺蛹乾繭者 | 生繭賣買者 | 生糸製造者<br>養蠶者 | 蠶種製造者 | 合計 | 殺蛹乾繭者 | 生繭賣買者 | 生糸製造者 |    |  |  |
|     |       |       |              |       |    |       |       |              |       |    |       |       |       | 業種 |  |  |
|     |       |       |              |       |    |       |       |              |       |    |       |       |       |    |  |  |
|     |       |       |              |       |    |       |       |              |       |    |       |       |       |    |  |  |
|     |       |       |              |       |    |       |       |              |       |    |       |       |       |    |  |  |
|     |       |       |              |       |    |       |       |              |       |    |       |       |       |    |  |  |
|     |       |       |              |       |    |       |       |              |       |    |       |       |       |    |  |  |
|     |       |       |              |       |    |       |       |              |       |    |       |       |       |    |  |  |
|     |       |       |              |       |    |       |       |              |       |    |       |       |       |    |  |  |
|     |       |       |              |       |    |       |       |              |       |    |       |       |       |    |  |  |
|     |       |       |              |       |    |       |       |              |       |    |       |       |       |    |  |  |
|     |       |       |              |       |    |       |       |              |       |    |       |       |       |    |  |  |
|     |       |       |              |       |    |       |       |              |       |    |       |       |       |    |  |  |
|     |       |       |              |       |    |       |       |              |       |    |       |       |       |    |  |  |
|     |       |       |              |       |    |       |       |              |       |    |       |       |       |    |  |  |
|     |       |       |              |       |    |       |       |              |       |    |       |       |       |    |  |  |
|     |       |       |              |       |    |       |       |              |       |    |       |       |       |    |  |  |
|     |       |       |              |       |    |       |       |              |       |    |       |       |       |    |  |  |
|     |       |       |              |       |    |       |       |              |       |    |       |       |       |    |  |  |

百四十八

業種  
實數  
個數  
開所  
月日  
閉所  
月日  
出  
生繭  
量  
實數  
個數  
月  
日  
檢  
實數  
個數  
執行  
月日

| 村 地 敷 |           |                  |           |       | 村 井 今     |     |           |                  |           | 村 笠   |           |     |           |                  |           |
|-------|-----------|------------------|-----------|-------|-----------|-----|-----------|------------------|-----------|-------|-----------|-----|-----------|------------------|-----------|
| 合 計   | 殺 蛹 乾 繭 者 | 生 繭 賣 買 者        | 生 糸 製 造 者 | 養 蠶 者 | 蠶 種 製 造 者 | 合 計 | 殺 蛹 乾 繭 者 | 生 繭 賣 買 者        | 生 糸 製 造 者 | 養 蠶 者 | 蠶 種 製 造 者 | 合 計 | 殺 蛹 乾 繭 者 | 生 繭 賣 買 者        | 生 糸 製 造 者 |
| -     | -         | -                | -         | -     | -         | -   | -         | -                | -         | -     | -         | -   | -         | -                | -         |
| -     | -         | -                | -         | -     | -         | -   | -         | -                | -         | -     | -         | -   | -         | -                | -         |
|       |           | 自六月八日<br>至六月八日   |           |       |           |     |           | 自六月一日<br>至六月一日   |           |       |           |     |           | 自六月一日<br>至六月一日   |           |
|       |           | 自六月二十日<br>至六月二十日 |           |       |           |     |           | 自六月十五日<br>至六月十五日 |           |       |           |     |           | 自六月三十日<br>至六月三十日 |           |
| 七     | 七         |                  |           |       |           | 三〇  | 三〇        |                  |           |       |           | 四〇  | 四〇        |                  |           |
| 二     | 一         |                  |           | 一〇    |           | 一六  | 一         | 一五               |           |       |           | 一四  | 一         |                  |           |
| 三     | 二         |                  |           | 一〇    |           | 一六  | 一         | 一五               |           |       |           | 一四  | 一         |                  |           |
|       |           | 自六月廿五日<br>至六月廿五日 |           |       |           |     |           | 自六月廿五日<br>至六月廿五日 |           |       |           |     |           | 自六月廿四日<br>至六月廿四日 |           |
|       |           |                  |           |       |           |     |           |                  |           |       |           |     |           |                  |           |
|       |           |                  |           |       |           |     |           |                  |           |       |           |     |           |                  |           |
|       |           |                  |           |       |           |     |           |                  |           |       |           |     |           |                  |           |

| 向     |           | 村 原 田            |           |                  |           |       | 村 野 長     |                |           |                  |           | 名 村 町 |           |     |   |
|-------|-----------|------------------|-----------|------------------|-----------|-------|-----------|----------------|-----------|------------------|-----------|-------|-----------|-----|---|
| 養 蠶 者 | 蠶 種 製 造 者 | 合 計              | 殺 蛹 乾 繭 者 | 生 繭 賣 買 者        | 生 糸 製 造 者 | 養 蠶 者 | 蠶 種 製 造 者 | 合 計            | 殺 蛹 乾 繭 者 | 生 繭 賣 買 者        | 生 糸 製 造 者 | 養 蠶 者 | 蠶 種 製 造 者 | 業 種 | 種 |
| -     | -         | -                | -         | -                | -         | -     | -         | -              | -         | -                | -         | -     | -         | -   | - |
| -     | -         | -                | -         | -                | -         | -     | -         | -              | -         | -                | -         | -     | -         | -   | - |
|       |           |                  |           | 自六月五日<br>至六月五日   |           |       |           |                |           | 自五月廿五日<br>至五月廿五日 |           |       |           |     |   |
|       |           |                  |           | 自六月十五日<br>至六月十五日 |           |       |           |                |           | 自六月二十日<br>至六月二十日 |           |       |           |     |   |
|       |           | 二五               | 二五        |                  |           |       |           |                |           | 一〇八              | 一〇八       |       |           |     |   |
| 一三    |           | 九                | 六         | 三                |           | 六     | 二         | 四              |           |                  |           |       |           |     |   |
| 一三    |           | 一〇               | 七         | 三                |           | 六     | 二         | 四              |           |                  |           |       |           |     |   |
|       |           | 自六月十四日<br>至六月十四日 |           | 自六月廿三日<br>至六月廿三日 |           |       |           | 自六月十日<br>至六月十日 |           | 自六月十日<br>至六月十日   |           |       |           |     |   |
|       |           |                  |           |                  |           |       |           |                |           |                  |           |       |           |     |   |
|       |           |                  |           |                  |           |       |           |                |           |                  |           |       |           |     |   |
|       |           |                  |           |                  |           |       |           |                |           | 自二月二十日<br>至二月二十日 |           |       |           |     |   |

出張検査事務成績

| 町村名 |     | 業種    |  | 實數 |  | 個數 |  | 開所月日 |  | 閉所月日 |  | 出<br>生<br>蠶<br>取<br>量 |  | 臨<br>實<br>數 |  | 個<br>數 |  | 月<br>日 |  | 實<br>數 |  | 個<br>數 |  | 床<br>下 |  | 掃<br>除 |  |
|-----|-----|-------|--|----|--|----|--|------|--|------|--|-----------------------|--|-------------|--|--------|--|--------|--|--------|--|--------|--|--------|--|--------|--|
| 梅   | 養蠶者 | 蠶種製造者 |  |    |  |    |  |      |  |      |  |                       |  |             |  |        |  |        |  |        |  |        |  |        |  |        |  |
| 羽   | 養蠶者 | 蠶種製造者 |  |    |  |    |  |      |  |      |  |                       |  |             |  |        |  |        |  |        |  |        |  |        |  |        |  |
| 淺   | 養蠶者 | 蠶種製造者 |  |    |  |    |  |      |  |      |  |                       |  |             |  |        |  |        |  |        |  |        |  |        |  |        |  |
| 西   | 養蠶者 | 蠶種製造者 |  |    |  |    |  |      |  |      |  |                       |  |             |  |        |  |        |  |        |  |        |  |        |  |        |  |
| 浦   | 養蠶者 | 蠶種製造者 |  |    |  |    |  |      |  |      |  |                       |  |             |  |        |  |        |  |        |  |        |  |        |  |        |  |
| 袖   | 養蠶者 | 蠶種製造者 |  |    |  |    |  |      |  |      |  |                       |  |             |  |        |  |        |  |        |  |        |  |        |  |        |  |
| 名   | 養蠶者 | 蠶種製造者 |  |    |  |    |  |      |  |      |  |                       |  |             |  |        |  |        |  |        |  |        |  |        |  |        |  |
| 村   | 養蠶者 | 蠶種製造者 |  |    |  |    |  |      |  |      |  |                       |  |             |  |        |  |        |  |        |  |        |  |        |  |        |  |
| 町   | 養蠶者 | 蠶種製造者 |  |    |  |    |  |      |  |      |  |                       |  |             |  |        |  |        |  |        |  |        |  |        |  |        |  |

出張検査事務成績

| 町村名 |     | 業種    |  | 實數 |  | 個數 |  | 開所月日 |  | 閉所月日 |  | 出<br>生<br>蠶<br>取<br>量 |  | 臨<br>實<br>數 |  | 個<br>數 |  | 月<br>日 |  | 實<br>數 |  | 個<br>數 |  | 床<br>下 |  | 掃<br>除 |  |
|-----|-----|-------|--|----|--|----|--|------|--|------|--|-----------------------|--|-------------|--|--------|--|--------|--|--------|--|--------|--|--------|--|--------|--|
| 原   | 養蠶者 | 蠶種製造者 |  |    |  |    |  |      |  |      |  |                       |  |             |  |        |  |        |  |        |  |        |  |        |  |        |  |
| 山   | 養蠶者 | 蠶種製造者 |  |    |  |    |  |      |  |      |  |                       |  |             |  |        |  |        |  |        |  |        |  |        |  |        |  |
| 龍   | 養蠶者 | 蠶種製造者 |  |    |  |    |  |      |  |      |  |                       |  |             |  |        |  |        |  |        |  |        |  |        |  |        |  |
| 明   | 養蠶者 | 蠶種製造者 |  |    |  |    |  |      |  |      |  |                       |  |             |  |        |  |        |  |        |  |        |  |        |  |        |  |
| 光   | 養蠶者 | 蠶種製造者 |  |    |  |    |  |      |  |      |  |                       |  |             |  |        |  |        |  |        |  |        |  |        |  |        |  |
| 村   | 養蠶者 | 蠶種製造者 |  |    |  |    |  |      |  |      |  |                       |  |             |  |        |  |        |  |        |  |        |  |        |  |        |  |
| 合   | 養蠶者 | 蠶種製造者 |  |    |  |    |  |      |  |      |  |                       |  |             |  |        |  |        |  |        |  |        |  |        |  |        |  |
| 計   | 養蠶者 | 蠶種製造者 |  |    |  |    |  |      |  |      |  |                       |  |             |  |        |  |        |  |        |  |        |  |        |  |        |  |

出張検査事務成績

| 村 濱 豊 |           |           |           |       | 町 川 浦                   |      |           |                         |           | 村 間 久                   |           |     |           |                         |           |
|-------|-----------|-----------|-----------|-------|-------------------------|------|-----------|-------------------------|-----------|-------------------------|-----------|-----|-----------|-------------------------|-----------|
| 合 計   | 殺 蛹 乾 繭 者 | 生 繭 賣 買 者 | 生 糸 製 造 者 | 養 蠶 者 | 蠶 種 製 造 者               | 合 計  | 殺 蛹 乾 繭 者 | 生 繭 賣 買 者               | 生 糸 製 造 者 | 養 蠶 者                   | 蠶 種 製 造 者 | 合 計 | 殺 蛹 乾 繭 者 | 生 繭 賣 買 者               | 生 糸 製 造 者 |
|       |           |           |           |       |                         | 七    | 七         |                         |           |                         |           | 五   | 五         |                         |           |
|       |           |           |           |       |                         | 七    | 七         |                         |           |                         |           | 五   | 五         |                         |           |
|       |           |           |           |       |                         |      |           | 自 六 月 十 七 日 至 七 月 十 七 日 |           |                         |           |     |           | 自 六 月 十 一 日 至 六 月 十 一 日 |           |
|       |           |           |           |       |                         |      |           | 自 九 月 十 一 日 至 十 月 卅 一 日 |           |                         |           |     |           | 自 十 月 十 一 日 至 十 月 十 一 日 |           |
|       |           |           |           |       |                         | 一〇二〇 | 一〇二〇      |                         |           |                         |           | 五七〇 | 五七〇       |                         |           |
| 八     |           |           |           | 八     |                         | 一八   | 七         | 二                       |           |                         |           | 一八  | 五         |                         |           |
| 八     |           |           |           | 八     |                         | 三三   | 二         | 二                       |           |                         |           | 三三  | 九         |                         |           |
|       |           |           |           |       | 自 六 月 十 四 日 至 六 月 十 四 日 |      |           | 自 六 月 廿 三 日 至 七 月 十 四 日 |           | 自 六 月 廿 四 日 至 七 月 十 四 日 |           |     |           | 自 六 月 廿 三 日 至 七 月 十 四 日 |           |
|       |           |           |           |       |                         |      |           |                         |           |                         |           |     |           |                         |           |
|       |           |           |           |       |                         |      |           |                         |           |                         |           |     |           |                         |           |
|       |           |           |           |       |                         |      |           |                         |           |                         |           |     |           |                         |           |

百五十五

出張検査事務成績

| 佐                       |           |     | 村 香 山 |           |                         |           |                         | 村 熊       |     |     |                         |           | 名村岡                     |       |           |         |
|-------------------------|-----------|-----|-------|-----------|-------------------------|-----------|-------------------------|-----------|-----|-----|-------------------------|-----------|-------------------------|-------|-----------|---------|
| 養 蠶 者                   | 蠶 種 製 造 者 | 合 計 | 合 計   | 殺 蛹 乾 繭 者 | 生 繭 賣 買 者               | 生 糸 製 造 者 | 養 蠶 者                   | 蠶 種 製 造 者 | 合 計 | 合 計 | 殺 蛹 乾 繭 者               | 生 繭 賣 買 者 | 生 糸 製 造 者               | 養 蠶 者 | 蠶 種 製 造 者 | 業 種     |
|                         |           |     |       | 八         | 八                       |           |                         |           |     | 一   | 一                       |           |                         |       |           | 實 數     |
|                         |           |     |       | 八         | 八                       |           |                         |           |     | 一   | 一                       |           |                         |       |           | 個 數     |
|                         |           |     |       |           | 自 六 月 十 八 日 至 七 月 十 八 日 |           |                         |           |     |     | 自 六 月 十 五 日 至 六 月 十 五 日 |           |                         |       |           | 開 所 月 日 |
|                         |           |     |       |           | 自 八 月 十 一 日 至 十 月 卅 一 日 |           |                         |           |     |     | 自 七 月 十 日 至 七 月 十 日     |           |                         |       |           | 閉 所 月 日 |
|                         |           |     |       | 二五        | 二五                      |           |                         |           |     | 二   | 二                       |           |                         |       |           | 生 繭 取 量 |
| 一三                      |           |     |       | 二七        | 八                       | 一         | 九                       |           |     | 一六  | 一                       | 一         | 五                       |       |           | 實 數     |
| 一三                      |           |     |       | 三三        | 二                       | 一         | 九                       |           |     | 一七  | 二                       | 一         | 五                       |       |           | 個 數     |
| 自 六 月 廿 三 日 至 七 月 十 四 日 |           |     |       |           | 自 六 月 十 三 日 至 七 月 十 三 日 |           | 自 六 月 十 三 日 至 七 月 十 三 日 |           |     |     | 自 六 月 廿 五 日 至 六 月 廿 五 日 |           | 自 六 月 廿 五 日 至 六 月 廿 五 日 |       |           | 月 日     |
|                         |           |     |       |           |                         |           |                         |           |     |     |                         |           |                         |       |           | 檢 査     |
|                         |           |     |       |           |                         |           |                         |           |     |     |                         |           |                         |       |           | 實 數     |
|                         |           |     |       |           |                         |           |                         |           |     |     |                         |           |                         |       |           | 個 數     |
|                         |           |     |       |           |                         |           |                         |           |     |     |                         |           |                         |       |           | 執 行 月 日 |
|                         |           |     |       |           |                         |           |                         |           |     |     |                         |           |                         |       |           | 床 下 掃 除 |

百五十四

| 町名    |       |       |       |       |       | 業種    | 實數個數 | 開所月日 | 閉所月日 | 出生<br>採取<br>數 | 實數個數 | 月日 | 執行月日 |
|-------|-------|-------|-------|-------|-------|-------|------|------|------|---------------|------|----|------|
| 大藤村   | 福島村   | 天     | 龍村    | 於保村   | 西貝村   |       |      |      |      |               |      |    |      |
| 蠶種製造者 | 蠶種製造者 | 蠶種製造者 | 蠶種製造者 | 蠶種製造者 | 蠶種製造者 | 蠶種製造者 |      |      |      |               |      |    |      |
| 養蠶者   | 養蠶者   | 養蠶者   | 養蠶者   | 養蠶者   | 養蠶者   | 養蠶者   |      |      |      |               |      |    |      |
| 生糸製造者 | 生糸製造者 | 生糸製造者 | 生糸製造者 | 生糸製造者 | 生糸製造者 | 生糸製造者 |      |      |      |               |      |    |      |
| 生繭賣買者 | 生繭賣買者 | 生繭賣買者 | 生繭賣買者 | 生繭賣買者 | 生繭賣買者 | 生繭賣買者 |      |      |      |               |      |    |      |
| 殺蛹乾繭者 | 殺蛹乾繭者 | 殺蛹乾繭者 | 殺蛹乾繭者 | 殺蛹乾繭者 | 殺蛹乾繭者 | 殺蛹乾繭者 |      |      |      |               |      |    |      |
| 合計    | 合計    | 合計    | 合計    | 合計    | 合計    | 合計    |      |      |      |               |      |    |      |
|       |       |       |       |       |       |       |      |      |      |               |      |    |      |
|       |       |       |       |       |       |       |      |      |      |               |      |    |      |
|       |       |       |       |       |       |       |      |      |      |               |      |    |      |
|       |       |       |       |       |       |       |      |      |      |               |      |    |      |
|       |       |       |       |       |       |       |      |      |      |               |      |    |      |
|       |       |       |       |       |       |       |      |      |      |               |      |    |      |
|       |       |       |       |       |       |       |      |      |      |               |      |    |      |
|       |       |       |       |       |       |       |      |      |      |               |      |    |      |
|       |       |       |       |       |       |       |      |      |      |               |      |    |      |
|       |       |       |       |       |       |       |      |      |      |               |      |    |      |
|       |       |       |       |       |       |       |      |      |      |               |      |    |      |
|       |       |       |       |       |       |       |      |      |      |               |      |    |      |
|       |       |       |       |       |       |       |      |      |      |               |      |    |      |
|       |       |       |       |       |       |       |      |      |      |               |      |    |      |

| 町名    |       |       |       |       |       | 業種    | 實數個數 | 開所月日 | 閉所月日 | 出生<br>採取<br>數 | 實數個數 | 月日 | 執行月日 |
|-------|-------|-------|-------|-------|-------|-------|------|------|------|---------------|------|----|------|
| 龍村    | 於保村   | 西貝村   | 龍村    | 於保村   | 西貝村   |       |      |      |      |               |      |    |      |
| 蠶種製造者 | 蠶種製造者 | 蠶種製造者 | 蠶種製造者 | 蠶種製造者 | 蠶種製造者 | 蠶種製造者 |      |      |      |               |      |    |      |
| 養蠶者   | 養蠶者   | 養蠶者   | 養蠶者   | 養蠶者   | 養蠶者   | 養蠶者   |      |      |      |               |      |    |      |
| 生糸製造者 | 生糸製造者 | 生糸製造者 | 生糸製造者 | 生糸製造者 | 生糸製造者 | 生糸製造者 |      |      |      |               |      |    |      |
| 生繭賣買者 | 生繭賣買者 | 生繭賣買者 | 生繭賣買者 | 生繭賣買者 | 生繭賣買者 | 生繭賣買者 |      |      |      |               |      |    |      |
| 殺蛹乾繭者 | 殺蛹乾繭者 | 殺蛹乾繭者 | 殺蛹乾繭者 | 殺蛹乾繭者 | 殺蛹乾繭者 | 殺蛹乾繭者 |      |      |      |               |      |    |      |
| 合計    | 合計    | 合計    | 合計    | 合計    | 合計    | 合計    |      |      |      |               |      |    |      |
|       |       |       |       |       |       |       |      |      |      |               |      |    |      |
|       |       |       |       |       |       |       |      |      |      |               |      |    |      |
|       |       |       |       |       |       |       |      |      |      |               |      |    |      |
|       |       |       |       |       |       |       |      |      |      |               |      |    |      |
|       |       |       |       |       |       |       |      |      |      |               |      |    |      |
|       |       |       |       |       |       |       |      |      |      |               |      |    |      |
|       |       |       |       |       |       |       |      |      |      |               |      |    |      |
|       |       |       |       |       |       |       |      |      |      |               |      |    |      |
|       |       |       |       |       |       |       |      |      |      |               |      |    |      |
|       |       |       |       |       |       |       |      |      |      |               |      |    |      |
|       |       |       |       |       |       |       |      |      |      |               |      |    |      |
|       |       |       |       |       |       |       |      |      |      |               |      |    |      |
|       |       |       |       |       |       |       |      |      |      |               |      |    |      |
|       |       |       |       |       |       |       |      |      |      |               |      |    |      |
|       |       |       |       |       |       |       |      |      |      |               |      |    |      |
|       |       |       |       |       |       |       |      |      |      |               |      |    |      |
|       |       |       |       |       |       |       |      |      |      |               |      |    |      |



| 芳            | 村島五        | 村脇白        | 村町神天                | 町松                  |
|--------------|------------|------------|---------------------|---------------------|
| 養蠶者<br>生繭賣買者 | 計<br>生繭賣買者 | 計<br>生繭賣買者 | 計<br>生糸製造者<br>生繭賣買者 | 計<br>生糸製造者<br>繭殺乾繭者 |
| 二            | 二          | 一          | 七                   | 七                   |
| 二            | 二          | 一          | 七                   | 七                   |
| 五月廿九日        | 五月廿九日      | 六月一日       | 五月廿五日               | 四月十五日               |
| 九月二十日        | 六月二十日      | 九月三十日      | 十二月二十日              | 十二月二十日              |
| 五〇           | 一〇         | 五          | 一四四                 | 一八六                 |
| 二            | 一七         | 一四         | 一六                  | 七三                  |
| 四            | 一          | 二          | 二                   | 一三                  |
| 六月廿一日        | 六月二十日      | 六月二十日      | 六月廿四日               | 五月廿八日               |
|              |            |            |                     |                     |
|              |            |            |                     |                     |
|              |            |            |                     |                     |

| 濱      | 村厨御南                                          | 村川龍                                           | 名村町           |
|--------|-----------------------------------------------|-----------------------------------------------|---------------|
| 生繭賣買者  | 合計<br>殺繭乾繭者<br>生繭賣買者<br>生糸製造者<br>養蠶者<br>蠶種製造者 | 合計<br>殺繭乾繭者<br>生繭賣買者<br>生糸製造者<br>養蠶者<br>蠶種製造者 | 業種            |
| 六五     |                                               |                                               | 實數            |
| 六五     |                                               |                                               | 個數            |
| 四月十五日  |                                               |                                               | 開所月日          |
| 十二月二十日 |                                               |                                               | 閉所月日          |
| 一〇、一六四 |                                               |                                               | 出<br>生繭取<br>量 |
| 六五     |                                               |                                               | 實數            |
| 一一三    |                                               |                                               | 個數            |
| 五月廿九日  |                                               |                                               | 月日            |
|        |                                               |                                               | 實數            |
|        |                                               |                                               | 個數            |
|        |                                               |                                               | 執行月日          |

出張検査事務成績

| 村西豊   | 町井笠   | 村町野中  | 村野市    | 村天王    | 村浦     |
|-------|-------|-------|--------|--------|--------|
| 計養蠶者  | 計養蠶者  | 計養蠶者  | 計生繭賣買者 | 計生繭賣買者 | 計生繭賣買者 |
|       |       |       |        |        |        |
|       |       |       |        |        |        |
|       |       |       | 五月卅一日  | 六月一日   | 五月三十日  |
|       |       |       | 六月二十日  | 六月二十日  | 六月十日   |
|       |       |       | 二〇     | 七〇〇    | 五〇     |
| 一七    | 一六    | 一〇    | 一八     | 一五     | 九      |
| 一七    | 一六    | 一〇    | 一九     | 一六     | 一〇     |
| 六月廿二日 | 六月廿九日 | 六月廿四日 | 六月廿七日  | 六月廿三日  | 六月十九日  |
|       |       |       |        |        |        |
|       |       |       |        |        |        |
|       |       |       |        |        |        |

百六十一

出張検査事務成績

| 村田和    | 村田飯    | 村輪河    | 村川     | 名村町   |
|--------|--------|--------|--------|-------|
| 計生繭賣買者 | 計生繭賣買者 | 計生糸製造者 | 計生糸製造者 | 業種    |
|        |        |        |        | 實數    |
|        |        |        |        | 個數    |
| 五月廿五日  | 五月廿六日  | 五月廿八日  | 五月廿九日  | 開所月日  |
| 九月三十日  | 六月三十日  | 十月二十日  | 九月二十日  | 閉所月日  |
| 三三〇    | 二〇     | 一三〇    | 一五〇    | 出牛繭取量 |
| 一五     | 二      | 一〇     | 三      | 實數    |
| 一八     | 三      | 一三     | 二八     | 個數    |
| 六月廿三日  | 六月廿三日  | 六月廿一日  | 六月廿一日  | 月日    |
|        |        |        |        | 實數    |
|        |        |        |        | 個數    |
|        |        |        |        | 執行月日  |

百六十二

| 村名  | 業種           | 届  |    | 開所月日  | 閉所月日  | 出<br>生<br>菌<br>取<br>量 | 届   |    | 月<br>日 | 床<br>下<br>掃<br>除 |  |  |
|-----|--------------|----|----|-------|-------|-----------------------|-----|----|--------|------------------|--|--|
|     |              | 實數 | 個數 |       |       |                       | 實數  | 個數 |        |                  |  |  |
| 美島村 | 養蠶者<br>生繭賣買者 | 三  | 三  | 五月三十日 | 六月三十日 | 六五                    | 六五  | 二  | 二      | 六月廿八日            |  |  |
| 龍池村 | 養蠶者<br>生繭賣買者 | 二  | 二  | 五月廿九日 | 六月八日  | 一〇八                   | 一〇八 | 二  | 二      | 六月廿七日            |  |  |
| 中瀬村 | 養蠶者<br>生繭賣買者 | 四  | 四  | 五月廿八日 | 十月二十日 | 二五一                   | 二五一 | 四  | 四      | 六月廿六日            |  |  |
| 平貴村 | 養蠶者<br>生繭賣買者 | 一  | 一  | 六月二日  | 六月三十日 | 五四                    | 五四  | 一  | 一      | 六月廿三日            |  |  |

| 村名   | 業種                                      | 届  |    | 開所月日  | 閉所月日   | 出<br>生<br>菌<br>取<br>量 | 届   |    | 月<br>日 | 床<br>下<br>掃<br>除 |  |  |
|------|-----------------------------------------|----|----|-------|--------|-----------------------|-----|----|--------|------------------|--|--|
|      |                                         | 實數 | 個數 |       |        |                       | 實數  | 個數 |        |                  |  |  |
| 赤佐村  | 養蠶者<br>生繭賣買者                            | 一  | 一  | 六月四日  | 九月二十日  | 六〇                    | 六〇  | 一  | 一      | 六月廿五日            |  |  |
| 小野田村 | 蠶種製造者<br>養蠶者<br>生繭賣買者<br>蛹殺乾繭者<br>生糸製造者 | 二  | 二  | 五月廿九日 | 十二月二十日 | 五〇〇                   | 五〇〇 | 二  | 二      | 六月廿二日            |  |  |
| 中郡村  | 蠶種製造者<br>養蠶者<br>生繭賣買者                   | 二  | 二  | 五月廿五日 | 六月三十日  | 一八                    | 一八  | 二  | 二      | 六月廿一日            |  |  |
| 有玉   | 養蠶者<br>生繭賣買者                            | 一  | 一  | 五月廿四日 | 九月二十日  | 三〇                    | 三〇  | 一  | 一      | 六月廿九日            |  |  |

出張検査事務成績

| 村名  | 業種  | 計  | 實數 | 個數   | 開所月日 | 閉所月日                       | 出<br>生<br>産<br>取<br>扱<br>量 | 實數 | 個數 | 月日 | 實數 | 個數   | 執行月日 |
|-----|-----|----|----|------|------|----------------------------|----------------------------|----|----|----|----|------|------|
|     |     |    |    |      |      |                            |                            |    |    |    |    |      |      |
| 村名町 | 業種  | 計  | 實數 | 個數   | 開所月日 | 閉所月日                       | 出<br>生<br>産<br>取<br>扱<br>量 | 實數 | 個數 | 月日 | 實數 | 個數   | 執行月日 |
| 村   | 計   | 實數 | 個數 | 開所月日 | 閉所月日 | 出<br>生<br>産<br>取<br>扱<br>量 | 實數                         | 個數 | 月日 | 實數 | 個數 | 執行月日 |      |
| 曳馬村 | 養蠶者 | 計  | 實數 | 個數   | 開所月日 | 閉所月日                       | 出<br>生<br>産<br>取<br>扱<br>量 | 實數 | 個數 | 月日 | 實數 | 個數   | 執行月日 |
|     |     |    |    |      |      |                            |                            |    |    |    |    |      |      |
| 設場村 | 養蠶者 | 計  | 實數 | 個數   | 開所月日 | 閉所月日                       | 出<br>生<br>産<br>取<br>扱<br>量 | 實數 | 個數 | 月日 | 實數 | 個數   | 執行月日 |
|     |     |    |    |      |      |                            |                            |    |    |    |    |      |      |
| 新津村 | 養蠶者 | 計  | 實數 | 個數   | 開所月日 | 閉所月日                       | 出<br>生<br>産<br>取<br>扱<br>量 | 實數 | 個數 | 月日 | 實數 | 個數   | 執行月日 |
|     |     |    |    |      |      |                            |                            |    |    |    |    |      |      |
| 篠原村 | 養蠶者 | 計  | 實數 | 個數   | 開所月日 | 閉所月日                       | 出<br>生<br>産<br>取<br>扱<br>量 | 實數 | 個數 | 月日 | 實數 | 個數   | 執行月日 |
|     |     |    |    |      |      |                            |                            |    |    |    |    |      |      |

百六十四

出張検査事務成績

| 村名   | 業種    | 計  | 實數 | 個數   | 開所月日 | 閉所月日                       | 出<br>生<br>産<br>取<br>扱<br>量 | 實數 | 個數 | 月日 | 實數 | 個數   | 執行月日 |
|------|-------|----|----|------|------|----------------------------|----------------------------|----|----|----|----|------|------|
|      |       |    |    |      |      |                            |                            |    |    |    |    |      |      |
| 入野村  | 養蠶者   | 計  | 實數 | 個數   | 開所月日 | 閉所月日                       | 出<br>生<br>産<br>取<br>扱<br>量 | 實數 | 個數 | 月日 | 實數 | 個數   | 執行月日 |
|      |       |    |    |      |      |                            |                            |    |    |    |    |      |      |
| 神久呂村 | 養蠶者   | 計  | 實數 | 個數   | 開所月日 | 閉所月日                       | 出<br>生<br>産<br>取<br>扱<br>量 | 實數 | 個數 | 月日 | 實數 | 個數   | 執行月日 |
|      |       |    |    |      |      |                            |                            |    |    |    |    |      |      |
| 雄踏村  | 養蠶者   | 計  | 實數 | 個數   | 開所月日 | 閉所月日                       | 出<br>生<br>産<br>取<br>扱<br>量 | 實數 | 個數 | 月日 | 實數 | 個數   | 執行月日 |
|      |       |    |    |      |      |                            |                            |    |    |    |    |      |      |
| 和地村  | 生糸製造者 | 計  | 實數 | 個數   | 開所月日 | 閉所月日                       | 出<br>生<br>産<br>取<br>扱<br>量 | 實數 | 個數 | 月日 | 實數 | 個數   | 執行月日 |
|      |       |    |    |      |      |                            |                            |    |    |    |    |      |      |
| 富養蠶者 | 計     | 實數 | 個數 | 開所月日 | 閉所月日 | 出<br>生<br>産<br>取<br>扱<br>量 | 實數                         | 個數 | 月日 | 實數 | 個數 | 執行月日 |      |
|      |       |    |    |      |      |                            |                            |    |    |    |    |      |      |

百六十五