

④ 軸受 (錄附)

(マ) 11000番型ノモノ		(リ) 11000番型ノモノ		(ハ) 11000番型ノモノ		(ニ) 11000番型ノモノ	
11001 11002 11003	11004 11005 11006	11007 11008 11009	11010 11011 11012	11013 11014 11015	11016 11017 11018	11019 11020 11021	11022 11023 11024
11001 11002 11003	11004 11005 11006	11007 11008 11009	11010 11011 11012	11013 11014 11015	11016 11017 11018	11019 11020 11021	11022 11023 11024
11001 11002 11003	11004 11005 11006	11007 11008 11009	11010 11011 11012	11013 11014 11015	11016 11017 11018	11019 11020 11021	11022 11023 11024

④ 軸受 (錄附)

(マ) 11000番型ノモノ		(リ) 11000番型ノモノ		(ハ) 11000番型ノモノ		(ニ) 11000番型ノモノ	
11001 11002 11003	11004 11005 11006	11007 11008 11009	11010 11011 11012	11013 11014 11015	11016 11017 11018	11019 11020 11021	11022 11023 11024
11001 11002 11003	11004 11005 11006	11007 11008 11009	11010 11011 11012	11013 11014 11015	11016 11017 11018	11019 11020 11021	11022 11023 11024
11001 11002 11003	11004 11005 11006	11007 11008 11009	11010 11011 11012	11013 11014 11015	11016 11017 11018	11019 11020 11021	11022 11023 11024

(附録) 精密軸受、軸受用鋼球

(二) 圓筒ころ軸受及圓錐ころ軸受

偏 心	内徑(耗)		超	外 徑	超	偏 心	内徑(耗)		超	外 徑	超
	超	含					超	含			
P	J	10	10	10	10	P	J	10	10	10	10
P	J	10	10	10	10	P	J	10	10	10	10
P	J	10	10	10	10	P	J	10	10	10	10

(三) 單式推力球軸受

寸法差 (P及J 共通)	外徑		超	内徑	超	寸法差 (P及J 共通)	外徑		超	内徑	超
	上	下					上	下			
0	0	0	0	0	0	0	0	0	0	0	0

(四) 高サノ寸法差及最大ト最小トノ差

P 溝底ニ於ケル偏肉最大	J 一高サノ最大ト最小ノ差最大	高サノ寸法差		超	内 徑(耗)	超	内 徑(耗)	超
		上	下					
5	5	100	100	100	100	100	100	100

本規格ニ規定ナキ規格ハ日本標準規格第三五九號ノ一級ノ規格ニ依ルモ
ノトス

軸受用鋼球

◎商工省告示第千二百七十三號 價格等統制令第七條ノ規定ニ依リ軸受用鋼球
(輸入品ヲ除ク)ノ最高販賣價格左ノ通指定ス

昭和十六年十二月十五日

商工大臣 岸 信 介

鋼球ノ徑	最高販賣價格	鋼球ノ徑	最高販賣價格
7/32	1.00	7/32	1.00
1/8	1.00	1/8	1.00
3/16	1.00	3/16	1.00
1/4	1.00	1/4	1.00
5/16	1.00	5/16	1.00
3/8	1.00	3/8	1.00
1/2	1.00	1/2	1.00
5/8	1.00	5/8	1.00
3/4	1.00	3/4	1.00
7/8	1.00	7/8	1.00
1	1.00	1	1.00

鋼球ノ徑	最高販賣價格	鋼球ノ徑	最高販賣價格
1/16	0.10	1/16	0.10
1/8	0.10	1/8	0.10
3/16	0.10	3/16	0.10
1/4	0.10	1/4	0.10
5/16	0.10	5/16	0.10
3/8	0.10	3/8	0.10
1/2	0.10	1/2	0.10
5/8	0.10	5/8	0.10
3/4	0.10	3/4	0.10
7/8	0.10	7/8	0.10
1	0.10	1	0.10

- (一) 鋼球ノ標準寸法ハ左表ノ通トス
- (二) 鋼球ノ徑ノ公差(球ノ平均直徑ト稱呼直徑トノ差)、眞球度(最大直徑ト最小直徑トノ差)及相互差(一定容器中ニ收メタル鋼球中ノ最大平均直徑ト最小平均直徑トノ差)ハ左表ノ通りナルヲ要ス
- (三) 變形試驗ハ同一寸法ノ鋼球三箇ヲ一直線上ニ重ネ縦方向ニ左表ノ荷重ヲ徐々ニ負荷シタル時中央ノ鋼球ノ徑ニ於ケル永久變形量ハ0.005mm以下ナルコトヲ要ス
- (四) 壓碎試驗ハ變形試驗ト同一方法ヲ以テ徐々ニ負荷シ中央鋼球壓碎荷重ハ左表ニ合格ナルコトヲ要ス

(附録) 軸受用鋼球

鋼球ノ徑	標準寸法時ノモノ	試驗形試驗壓碎徑ノ公差	眞球度	相互差
1/16	0.005	0.005	0.005	0.005
1/8	0.005	0.005	0.005	0.005
3/16	0.005	0.005	0.005	0.005
1/4	0.005	0.005	0.005	0.005
5/16	0.005	0.005	0.005	0.005
3/8	0.005	0.005	0.005	0.005
1/2	0.005	0.005	0.005	0.005
5/8	0.005	0.005	0.005	0.005
3/4	0.005	0.005	0.005	0.005
7/8	0.005	0.005	0.005	0.005
1	0.005	0.005	0.005	0.005

ヤスリ

◎商工省告示第三七七號 價格等統制令第七條ノ規定ニ依リノ販賣價格左ノ通指定ス
昭和十六年五月一日 商工大臣 豊田 貞次郎

一、兩及摺込鎌

種別	寸法		製造業者 販賣價格	卸賣業者 販賣價格	小賣業者 販賣價格
	長(時)	幅(時)			
三	100	75	1,100	800	600
四	110	80	1,200	900	700
五	120	85	1,300	1,000	800
六	130	90	1,400	1,100	900
七	140	95	1,500	1,200	1,000
八	150	100	1,600	1,300	1,100

二、二丁掛兩及摺込鎌

種別	寸法		製造業者 販賣價格	卸賣業者 販賣價格	小賣業者 販賣價格
	長(時)	幅(時)			
三	100	75	1,100	800	600
四	110	80	1,200	900	700
五	120	85	1,300	1,000	800
六	130	90	1,400	1,100	900
七	140	95	1,500	1,200	1,000
八	150	100	1,600	1,300	1,100

三、刃鎌

種別	寸法		製造業者 販賣價格	卸賣業者 販賣價格	小賣業者 販賣價格
	長(時)	幅(時)			
大工向	100	75	1,100	800	600
大工向	110	80	1,200	900	700
大工向	120	85	1,300	1,000	800
大工向	130	90	1,400	1,100	900
大工向	140	95	1,500	1,200	1,000
大工向	150	100	1,600	1,300	1,100
道小透	100	75	1,100	800	600
道中切	110	80	1,200	900	700
道大切	120	85	1,300	1,000	800

四、製材用平鎌

種別	寸法		製造業者 販賣價格	卸賣業者 販賣價格	小賣業者 販賣價格
	長(時)	幅(時)			
兩端丸	100	75	1,100	800	600
兩端角	110	80	1,200	900	700
仕上向	120	85	1,300	1,000	800
仕上向	130	90	1,400	1,100	900
仕上向	140	95	1,500	1,200	1,000
仕上向	150	100	1,600	1,300	1,100
目立向	100	75	1,100	800	600
目立向	110	80	1,200	900	700
目立向	120	85	1,300	1,000	800
目立向	130	90	1,400	1,100	900
目立向	140	95	1,500	1,200	1,000
目立向	150	100	1,600	1,300	1,100

八、

(イ) 前各表記載ノ寸法ハ五%ノ公差ヲ認ムルモノトス
 (ロ) 製造業者販賣價格ハ賣主工場渡價格トシ包裝費ヲ含ミ荷造費ヲ含マザルモノトス
 (ハ) 卸賣業者販賣價格ハ賣主店先渡價格トシ包裝費及荷造費ヲ含ムモノトス
 (ニ) 小賣業者販賣價格ハ賣主店先渡價格トス

金切鋸刃

◎商工省告示第三百三十五號 價格等統制令第七條ノ規定ニ依リ國產特殊鋼ヲ原材料トスル金切鋸刃ノ販賣價格左ノ通指定ス
 昭和十五年七月四日 商工大臣 藤原 銀次郎
 (但左表中○印ヲ付セルモノハ昭和十六年十二月十八日商工省告示第千二百七十九號ヲ以テ追加及ビ改正セラレシモノナリ)

一、タンクステン鋼製

品名	寸法	製造業者 販賣價格	卸賣業者 販賣價格	小賣業者 販賣價格
手挽用鋸刃	100	1,100	800	600
機械用鋸刃	110	1,200	900	700
三番	120	1,300	1,000	800
二番	130	1,400	1,100	900
一番	140	1,500	1,200	1,000

五、製材用二丁掛平鎌

種別	寸法	製造業者 販賣價格	卸賣業者 販賣價格	小賣業者 販賣價格
兩端丸	100	1,100	800	600
兩端角	110	1,200	900	700

六、製材用三角鎌

度目	種別	寸法	製造業者 販賣價格	卸賣業者 販賣價格	小賣業者 販賣價格
三	三	100	1,100	800	600
四	三	110	1,200	900	700
五	三	120	1,300	1,000	800
六	三	130	1,400	1,100	900
七	三	140	1,500	1,200	1,000
八	三	150	1,600	1,300	1,100

七、製材用平三角鎌

度目	種別	寸法	製造業者 販賣價格	卸賣業者 販賣價格	小賣業者 販賣價格
三	三	100	1,100	800	600
四	三	110	1,200	900	700
五	三	120	1,300	1,000	800
六	三	130	1,400	1,100	900
七	三	140	1,500	1,200	1,000
八	三	150	1,600	1,300	1,100

一六番	一七番	一八番	一九番	二〇番
二一番	二二番	二三番	二四番	二五番
二六番	二七番	二八番	二九番	三〇番
三一番	三二番	三三番	三四番	三五番
三六番	三七番	三八番	三九番	四〇番
四一番	四二番	四三番	四四番	四五番
四六番	四七番	四八番	四九番	五〇番
五一番	五二番	五三番	五四番	五五番
五六番	五七番	五八番	五九番	六〇番
六一番	六二番	六三番	六四番	六五番
六六番	六七番	六八番	六九番	七〇番
七一番	七二番	七三番	七四番	七五番
七六番	七七番	七八番	七九番	八〇番
八一番	八二番	八三番	八四番	八五番
八六番	八七番	八八番	八九番	九〇番
九一番	九二番	九三番	九四番	九五番
九六番	九七番	九八番	九九番	一〇〇番

二、炭素鋼製

一六番	一七番	一八番	一九番	二〇番
二一番	二二番	二三番	二四番	二五番
二六番	二七番	二八番	二九番	三〇番
三一番	三二番	三三番	三四番	三五番
三六番	三七番	三八番	三九番	四〇番
四一番	四二番	四三番	四四番	四五番
四六番	四七番	四八番	四九番	五〇番
五一番	五二番	五三番	五四番	五五番
五六番	五七番	五八番	五九番	六〇番
六一番	六二番	六三番	六四番	六五番
六六番	六七番	六八番	六九番	七〇番
七一番	七二番	七三番	七四番	七五番
七六番	七七番	七八番	七九番	八〇番
八一番	八二番	八三番	八四番	八五番
八六番	八七番	八八番	八九番	九〇番
九一番	九二番	九三番	九四番	九五番
九六番	九七番	九八番	九九番	一〇〇番

三、高速度鋼製

一六番	一七番	一八番	一九番	二〇番
二一番	二二番	二三番	二四番	二五番
二六番	二七番	二八番	二九番	三〇番
三一番	三二番	三三番	三四番	三五番
三六番	三七番	三八番	三九番	四〇番
四一番	四二番	四三番	四四番	四五番
四六番	四七番	四八番	四九番	五〇番
五一番	五二番	五三番	五四番	五五番
五六番	五七番	五八番	五九番	六〇番
六一番	六二番	六三番	六四番	六五番
六六番	六七番	六八番	六九番	七〇番
七一番	七二番	七三番	七四番	七五番
七六番	七七番	七八番	七九番	八〇番
八一番	八二番	八三番	八四番	八五番
八六番	八七番	八八番	八九番	九〇番
九一番	九二番	九三番	九四番	九五番
九六番	九七番	九八番	九九番	一〇〇番

四、

- (一) 金切鋸及ノ用材主要成分ハ別表ニ定ムル所ニ依ルモノトス
- (二) 製造業者販賣價格ハ買主ノ店先渡價格トス但シ權太、朝鮮、臺灣、關東州、滿洲國及支那向ノモノニ付テハ賣主ノ最寄港本船乘渡價格トス
- (三) 卸賣業者販賣價格及小賣業者販賣價格ハ賣主ノ店先渡價格トス
- (四) 本表中例ヘバ「三番×××」トアルハ厚BWG二十三番、長八吋、幅二分ノ一吋ノモノヲ指稱セルモノトス

別表

品 種	鋼 種	成 分 (重量比)
タンゲステン	特殊工具鋼	炭素 0.10% 以下
鋼製金切鋸	第一種	炭素 0.10% 以下
鋼製金切鋸	第二種	炭素 0.10% 以下
鋼製金切鋸	第三種	炭素 0.10% 以下
鋼製金切鋸	第四種	炭素 0.10% 以下
鋼製金切鋸	第五種	炭素 0.10% 以下
鋼製金切鋸	第六種	炭素 0.10% 以下
鋼製金切鋸	第七種	炭素 0.10% 以下
鋼製金切鋸	第八種	炭素 0.10% 以下
鋼製金切鋸	第九種	炭素 0.10% 以下
鋼製金切鋸	第十種	炭素 0.10% 以下
鋼製金切鋸	第十一種	炭素 0.10% 以下
鋼製金切鋸	第十二種	炭素 0.10% 以下
鋼製金切鋸	第十三種	炭素 0.10% 以下
鋼製金切鋸	第十四種	炭素 0.10% 以下
鋼製金切鋸	第十五種	炭素 0.10% 以下
鋼製金切鋸	第十六種	炭素 0.10% 以下
鋼製金切鋸	第十七種	炭素 0.10% 以下
鋼製金切鋸	第十八種	炭素 0.10% 以下
鋼製金切鋸	第十九種	炭素 0.10% 以下
鋼製金切鋸	第二十種	炭素 0.10% 以下

ワックス

◎商工省告示第六十七號 價格等統制令第七條ノ規定ニ依リベルトワックスノ販賣價格左ノ通指定ス

(附録) 鉄 螺 釘 ②

(四) 本表ニ定ムル規格以外ノ點ニ付テハ日本標準規格ノ定ムル所ニ依ルモノトス

二、鉄 (鋼製加熱加工ノモノ)

(一) 丸鉄及平鉄

(イ) 日本標準規格SV三四A及B並ニSV四一A及B (舊規格SSR三九、SMR四一及SR三四)ヲ用ヒタルモノ

製造業者販賣價格 (單位100kg) 卸賣業者販賣價格 (單位100kg) 小賣業者販賣價格 (單位100kg)

Table with columns for diameter (φ) and price. Rows include diameters 10, 12, 14, 16, 18, 20, 22, 24, 26, 28, 30, 32, 36, 40, 45, 50, 55, 60, 65, 70, 75, 80, 85, 90, 95, 100.

(二) 頸太平鉄、丸皿鉄、皿鉄及特殊船體用皿鉄

(イ) 日本標準規格SV三四A及B並ニSV四一A及B (舊規格SSR三九及SMR四一並ニSR三四)ヲ用ヒタルモノ

製造業者販賣價格 (單位100kg) 卸賣業者販賣價格 (單位100kg) 小賣業者販賣價格 (單位100kg)

Table with columns for diameter (φ) and price. Rows include diameters 10, 12, 14, 16, 18, 20, 22, 24, 26, 28, 30, 32, 36, 40, 45, 50, 55, 60, 65, 70, 75, 80, 85, 90, 95, 100.

(ロ) 舊日本標準規格SMR三九並ニSR三九ヲ用ヒタルモノ

Table with columns for diameter (φ) and price. Rows include diameters 10, 12, 14, 16, 18, 20, 22, 24, 26, 28, 30, 32, 36, 40, 45, 50, 55, 60, 65, 70, 75, 80, 85, 90, 95, 100.

(附録) 鉄 螺 釘 ②

(ハ) 日本標準規格SSO〇ヲ用ヒタルモノ

Table with columns for diameter (φ) and price. Rows include diameters 10, 12, 14, 16, 18, 20, 22, 24, 26, 28, 30, 32, 36, 40, 45, 50, 55, 60, 65, 70, 75, 80, 85, 90, 95, 100.

(三) 罐用丸鉄 日本標準規格SV三四C及SV四一C (舊規格SBR三四、SBR四一)ヲ用ヒタルモノ

製造業者販賣價格 (單位100kg) 卸賣業者販賣價格 (單位100kg) 小賣業者販賣價格 (單位100kg)

Table with columns for diameter (φ) and price. Rows include diameters 10, 12, 14, 16, 18, 20, 22, 24, 26, 28, 30, 32, 36, 40, 45, 50, 55, 60, 65, 70, 75, 80, 85, 90, 95, 100.

(四) 罐用丸皿鉄 日本標準規格SV三四C及SV四一C (舊規格SBR三四、SBR四一)ヲ用ヒタルモノ

製造業者販賣價格 (單位100kg) 卸賣業者販賣價格 (單位100kg) 小賣業者販賣價格 (單位100kg)

Table with columns for diameter (φ) and price. Rows include diameters 10, 12, 14, 16, 18, 20, 22, 24, 26, 28, 30, 32, 36, 40, 45, 50, 55, 60, 65, 70, 75, 80, 85, 90, 95, 100.

徑厚	1吋	1吋	1吋	1吋	1吋
1/2吋	1/2吋	1/2吋	1/2吋	1/2吋	1/2吋
1/2吋	1/2吋	1/2吋	1/2吋	1/2吋	1/2吋
1/2吋	1/2吋	1/2吋	1/2吋	1/2吋	1/2吋
1/2吋	1/2吋	1/2吋	1/2吋	1/2吋	1/2吋
1/2吋	1/2吋	1/2吋	1/2吋	1/2吋	1/2吋

四、CG圓型砥石

(綠色碳化硅素ヲ砥料トシタルモノ)

徑厚	1吋	1吋	1吋	1吋	1吋
1/2吋	1/2吋	1/2吋	1/2吋	1/2吋	1/2吋
1/2吋	1/2吋	1/2吋	1/2吋	1/2吋	1/2吋
1/2吋	1/2吋	1/2吋	1/2吋	1/2吋	1/2吋
1/2吋	1/2吋	1/2吋	1/2吋	1/2吋	1/2吋
1/2吋	1/2吋	1/2吋	1/2吋	1/2吋	1/2吋

徑厚	1吋	1吋	1吋	1吋	1吋
1/2吋	1/2吋	1/2吋	1/2吋	1/2吋	1/2吋
1/2吋	1/2吋	1/2吋	1/2吋	1/2吋	1/2吋
1/2吋	1/2吋	1/2吋	1/2吋	1/2吋	1/2吋
1/2吋	1/2吋	1/2吋	1/2吋	1/2吋	1/2吋
1/2吋	1/2吋	1/2吋	1/2吋	1/2吋	1/2吋

三、C圓型砥石

(碳化硅素ヲ砥料トシタルモノ)

徑厚	1吋	1吋	1吋	1吋	1吋
1/2吋	1/2吋	1/2吋	1/2吋	1/2吋	1/2吋
1/2吋	1/2吋	1/2吋	1/2吋	1/2吋	1/2吋
1/2吋	1/2吋	1/2吋	1/2吋	1/2吋	1/2吋
1/2吋	1/2吋	1/2吋	1/2吋	1/2吋	1/2吋
1/2吋	1/2吋	1/2吋	1/2吋	1/2吋	1/2吋

徑厚	1吋	1吋	1吋	1吋	1吋
1/2吋	1/2吋	1/2吋	1/2吋	1/2吋	1/2吋
1/2吋	1/2吋	1/2吋	1/2吋	1/2吋	1/2吋
1/2吋	1/2吋	1/2吋	1/2吋	1/2吋	1/2吋
1/2吋	1/2吋	1/2吋	1/2吋	1/2吋	1/2吋
1/2吋	1/2吋	1/2吋	1/2吋	1/2吋	1/2吋

徑厚	1吋	1吋	1吋	1吋	1吋
1/2吋	1/2吋	1/2吋	1/2吋	1/2吋	1/2吋
1/2吋	1/2吋	1/2吋	1/2吋	1/2吋	1/2吋
1/2吋	1/2吋	1/2吋	1/2吋	1/2吋	1/2吋
1/2吋	1/2吋	1/2吋	1/2吋	1/2吋	1/2吋
1/2吋	1/2吋	1/2吋	1/2吋	1/2吋	1/2吋

Table of circular grinding stones with columns for diameter (寸), thickness (厚), and price. Includes a detailed list of specifications and prices for various sizes and types.

Vertical text block containing detailed regulations and pricing rules for grinding stones, including references to specific standards and measurement methods.

切削工具・工作機用工具・測定工具
剪断工具・鍛造工具・萬力類・傳導
用品・鐵工用具・其他附屬品

大阪府告示第二千六百七十七號 價格等統制令第三條第一項ニ依リ左ノ通價格ヲ
認可シ同條第二項ニ依リ指定地區内ニ於テ組合員タル資格ヲ有スル者ニシテ
其組合員ニ非ザル者ニ付テモ本認可價格ヲ以テ指定日期ニ於ケル額ト看做ス
昭和十五年十二月十一日 大阪府知事 中 井 清

機械工具類販賣價格

Table for mechanical tool prices with columns for item name (品名), specifications (規格), and prices for different types of sellers (卸賣業者, 小賣業者).

(附録) チャツク類

Table for drill bit prices (チャツク類) with columns for item name (品名), specifications (規格), and prices for different types of sellers (卸賣業者, 小賣業者).

一六三

水平器類 (單位一挺)

番號	品名	規格	卸賣業者	小賣業者
四四四四 八八八八 八八八八 八八八八 八八八八 八八八八 八八八八 八八八八 八八八八 八八八八	水準器G・P型	六三六六 六三六六 六三六六 六三六六 六三六六 六三六六 六三六六 六三六六 六三六六 六三六六	汽泡管二ヶ所付 汽泡管二ヶ所付 汽泡管二ヶ所付 汽泡管二ヶ所付 汽泡管二ヶ所付 汽泡管二ヶ所付 汽泡管二ヶ所付 汽泡管二ヶ所付 汽泡管二ヶ所付 汽泡管二ヶ所付	八三六六 八三六六 八三六六 八三六六 八三六六 八三六六 八三六六 八三六六 八三六六 八三六六

ソケットレンチ類 (單位一組)

番號	品名	規格	卸賣業者	小賣業者
四四四四 九七九七 九七九七 九七九七 九七九七 九七九七 九七九七 九七九七 九七九七 九七九七	ソケットレンチ	六三六六 六三六六 六三六六 六三六六 六三六六 六三六六 六三六六 六三六六 六三六六 六三六六	汽泡管二ヶ所付 汽泡管二ヶ所付 汽泡管二ヶ所付 汽泡管二ヶ所付 汽泡管二ヶ所付 汽泡管二ヶ所付 汽泡管二ヶ所付 汽泡管二ヶ所付 汽泡管二ヶ所付 汽泡管二ヶ所付	八三六六 八三六六 八三六六 八三六六 八三六六 八三六六 八三六六 八三六六 八三六六 八三六六

ニツパー類 (單位一打)

番號	品名	規格	卸賣業者	小賣業者
四四四四 九三九三 九三九三 九三九三 九三九三 九三九三 九三九三 九三九三 九三九三 九三九三	針ニツパー	六三六六 六三六六 六三六六 六三六六 六三六六 六三六六 六三六六 六三六六 六三六六 六三六六	汽泡管二ヶ所付 汽泡管二ヶ所付 汽泡管二ヶ所付 汽泡管二ヶ所付 汽泡管二ヶ所付 汽泡管二ヶ所付 汽泡管二ヶ所付 汽泡管二ヶ所付 汽泡管二ヶ所付 汽泡管二ヶ所付	八三六六 八三六六 八三六六 八三六六 八三六六 八三六六 八三六六 八三六六 八三六六 八三六六

チエーンブロック類 (單位一臺)

番號	品名	規格	卸賣業者	小賣業者
五五五五 三三三三 三三三三 三三三三 三三三三 三三三三 三三三三 三三三三 三三三三 三三三三	チエーンブロック	六三六六 六三六六 六三六六 六三六六 六三六六 六三六六 六三六六 六三六六 六三六六 六三六六	汽泡管二ヶ所付 汽泡管二ヶ所付 汽泡管二ヶ所付 汽泡管二ヶ所付 汽泡管二ヶ所付 汽泡管二ヶ所付 汽泡管二ヶ所付 汽泡管二ヶ所付 汽泡管二ヶ所付 汽泡管二ヶ所付	八三六六 八三六六 八三六六 八三六六 八三六六 八三六六 八三六六 八三六六 八三六六 八三六六

(附録) チエーンブロック類

番號	品名	規格	卸賣業者	小賣業者
五五五五 七三三三 七三三三 七三三三 七三三三 七三三三 七三三三 七三三三 七三三三 七三三三	鐵製滑車	六三六六 六三六六 六三六六 六三六六 六三六六 六三六六 六三六六 六三六六 六三六六 六三六六	汽泡管二ヶ所付 汽泡管二ヶ所付 汽泡管二ヶ所付 汽泡管二ヶ所付 汽泡管二ヶ所付 汽泡管二ヶ所付 汽泡管二ヶ所付 汽泡管二ヶ所付 汽泡管二ヶ所付 汽泡管二ヶ所付	八三六六 八三六六 八三六六 八三六六 八三六六 八三六六 八三六六 八三六六 八三六六 八三六六

番號	品名	規格	卸賣業者	小賣業者
六六六六 〇〇〇〇 〇〇〇〇 〇〇〇〇 〇〇〇〇 〇〇〇〇 〇〇〇〇 〇〇〇〇 〇〇〇〇 〇〇〇〇	特製品杭打ブロッ	六三六六 六三六六 六三六六 六三六六 六三六六 六三六六 六三六六 六三六六 六三六六 六三六六	汽泡管二ヶ所付 汽泡管二ヶ所付 汽泡管二ヶ所付 汽泡管二ヶ所付 汽泡管二ヶ所付 汽泡管二ヶ所付 汽泡管二ヶ所付 汽泡管二ヶ所付 汽泡管二ヶ所付 汽泡管二ヶ所付	八三六六 八三六六 八三六六 八三六六 八三六六 八三六六 八三六六 八三六六 八三六六 八三六六

(附 録) トーチランプ完成品並ニ同部分品、ダイヘット類

六七四	石油トーチランプ	石油 升入	三〇〇〇	三〇〇〇	三〇〇〇	三〇〇〇
六七五	ガソリントーチランプ	各入	一五〇〇	一五〇〇	一五〇〇	一五〇〇
六七六	ガソリン火口		〇六〇〇	〇六〇〇	〇六〇〇	〇六〇〇
六七七	石油火口		〇四〇〇	〇四〇〇	〇四〇〇	〇四〇〇
六七八	石油トーチランプ		〇七〇〇	〇七〇〇	〇七〇〇	〇七〇〇
六七九	石油火口		〇六〇〇	〇六〇〇	〇六〇〇	〇六〇〇

註一 需要家ヨリノ要求ニ依リ別ニ加工又ハ添加加工ヲ爲シタルモノハ其ノ買
費加算スルコトヲ得

註二 本表價格ハ賣主最寄縣又ハ最寄運送店渡價格トス但シ製造業者販賣價格
ニ在リテハ當該賣主所在市町村ニ於ケル買主ニ販賣スル場合ニ限り買主
店渡價格トシ、卸賣價格、小賣價格ニ在リテハ大阪府下ニ於ケル買主ニ
販賣スル場合ハ買主店渡價格トス

註三 製造業者販賣價格ハ荷造費ヲ含マザルモノトシ卸賣價格及小賣價格ハ荷
造費ヲ含ムモノトス

口 實施ノ日昭和十六年二月十二日

ダイヘット類

一〇六九	コベントリ型 ダイヘット	規格	單位	卸賣業者最 高販賣價格	小賣業者最 高販賣價格
〇〇〇〇	〇〇〇〇	〇〇〇〇	〇〇〇〇	〇〇〇〇	〇〇〇〇
〇〇〇〇	〇〇〇〇	〇〇〇〇	〇〇〇〇	〇〇〇〇	〇〇〇〇
〇〇〇〇	〇〇〇〇	〇〇〇〇	〇〇〇〇	〇〇〇〇	〇〇〇〇
〇〇〇〇	〇〇〇〇	〇〇〇〇	〇〇〇〇	〇〇〇〇	〇〇〇〇
〇〇〇〇	〇〇〇〇	〇〇〇〇	〇〇〇〇	〇〇〇〇	〇〇〇〇
〇〇〇〇	〇〇〇〇	〇〇〇〇	〇〇〇〇	〇〇〇〇	〇〇〇〇
〇〇〇〇	〇〇〇〇	〇〇〇〇	〇〇〇〇	〇〇〇〇	〇〇〇〇
〇〇〇〇	〇〇〇〇	〇〇〇〇	〇〇〇〇	〇〇〇〇	〇〇〇〇
〇〇〇〇	〇〇〇〇	〇〇〇〇	〇〇〇〇	〇〇〇〇	〇〇〇〇

以上コベントリ型ダイヘット用チエザ一ハ右捻子普通山トシ其他特殊規格
品ハ含マズ

ピンリマー(炭素鋼)

一〇八一	テーパピンリマー	規格	單位	卸賣業者最 高販賣價格	小賣業者最 高販賣價格
〇〇〇〇	〇〇〇〇	〇〇〇〇	〇〇〇〇	〇〇〇〇	〇〇〇〇
〇〇〇〇	〇〇〇〇	〇〇〇〇	〇〇〇〇	〇〇〇〇	〇〇〇〇
〇〇〇〇	〇〇〇〇	〇〇〇〇	〇〇〇〇	〇〇〇〇	〇〇〇〇
〇〇〇〇	〇〇〇〇	〇〇〇〇	〇〇〇〇	〇〇〇〇	〇〇〇〇
〇〇〇〇	〇〇〇〇	〇〇〇〇	〇〇〇〇	〇〇〇〇	〇〇〇〇
〇〇〇〇	〇〇〇〇	〇〇〇〇	〇〇〇〇	〇〇〇〇	〇〇〇〇
〇〇〇〇	〇〇〇〇	〇〇〇〇	〇〇〇〇	〇〇〇〇	〇〇〇〇
〇〇〇〇	〇〇〇〇	〇〇〇〇	〇〇〇〇	〇〇〇〇	〇〇〇〇
〇〇〇〇	〇〇〇〇	〇〇〇〇	〇〇〇〇	〇〇〇〇	〇〇〇〇

センタードリル

一〇九六	センタードリル	規格	單位	卸賣業者最 高販賣價格	小賣業者最 高販賣價格
〇〇〇〇	〇〇〇〇	〇〇〇〇	〇〇〇〇	〇〇〇〇	〇〇〇〇
〇〇〇〇	〇〇〇〇	〇〇〇〇	〇〇〇〇	〇〇〇〇	〇〇〇〇
〇〇〇〇	〇〇〇〇	〇〇〇〇	〇〇〇〇	〇〇〇〇	〇〇〇〇
〇〇〇〇	〇〇〇〇	〇〇〇〇	〇〇〇〇	〇〇〇〇	〇〇〇〇
〇〇〇〇	〇〇〇〇	〇〇〇〇	〇〇〇〇	〇〇〇〇	〇〇〇〇
〇〇〇〇	〇〇〇〇	〇〇〇〇	〇〇〇〇	〇〇〇〇	〇〇〇〇
〇〇〇〇	〇〇〇〇	〇〇〇〇	〇〇〇〇	〇〇〇〇	〇〇〇〇
〇〇〇〇	〇〇〇〇	〇〇〇〇	〇〇〇〇	〇〇〇〇	〇〇〇〇
〇〇〇〇	〇〇〇〇	〇〇〇〇	〇〇〇〇	〇〇〇〇	〇〇〇〇

附及バイト類

一一〇五	附及バイトA型 高速度鋼製	規格	單位	卸賣業者最 高販賣價格	小賣業者最 高販賣價格
〇〇〇〇	〇〇〇〇	〇〇〇〇	〇〇〇〇	〇〇〇〇	〇〇〇〇
〇〇〇〇	〇〇〇〇	〇〇〇〇	〇〇〇〇	〇〇〇〇	〇〇〇〇
〇〇〇〇	〇〇〇〇	〇〇〇〇	〇〇〇〇	〇〇〇〇	〇〇〇〇
〇〇〇〇	〇〇〇〇	〇〇〇〇	〇〇〇〇	〇〇〇〇	〇〇〇〇
〇〇〇〇	〇〇〇〇	〇〇〇〇	〇〇〇〇	〇〇〇〇	〇〇〇〇
〇〇〇〇	〇〇〇〇	〇〇〇〇	〇〇〇〇	〇〇〇〇	〇〇〇〇
〇〇〇〇	〇〇〇〇	〇〇〇〇	〇〇〇〇	〇〇〇〇	〇〇〇〇
〇〇〇〇	〇〇〇〇	〇〇〇〇	〇〇〇〇	〇〇〇〇	〇〇〇〇
〇〇〇〇	〇〇〇〇	〇〇〇〇	〇〇〇〇	〇〇〇〇	〇〇〇〇

ハンドリマー(炭素鋼)

一一二五	ハンドリマー	規格	單位	卸賣業者最 高販賣價格	小賣業者最 高販賣價格
〇〇〇〇	〇〇〇〇	〇〇〇〇	〇〇〇〇	〇〇〇〇	〇〇〇〇
〇〇〇〇	〇〇〇〇	〇〇〇〇	〇〇〇〇	〇〇〇〇	〇〇〇〇
〇〇〇〇	〇〇〇〇	〇〇〇〇	〇〇〇〇	〇〇〇〇	〇〇〇〇
〇〇〇〇	〇〇〇〇	〇〇〇〇	〇〇〇〇	〇〇〇〇	〇〇〇〇
〇〇〇〇	〇〇〇〇	〇〇〇〇	〇〇〇〇	〇〇〇〇	〇〇〇〇
〇〇〇〇	〇〇〇〇	〇〇〇〇	〇〇〇〇	〇〇〇〇	〇〇〇〇
〇〇〇〇	〇〇〇〇	〇〇〇〇	〇〇〇〇	〇〇〇〇	〇〇〇〇
〇〇〇〇	〇〇〇〇	〇〇〇〇	〇〇〇〇	〇〇〇〇	〇〇〇〇
〇〇〇〇	〇〇〇〇	〇〇〇〇	〇〇〇〇	〇〇〇〇	〇〇〇〇

(附 録) センタードリル、附及バイト類、ハンドリマー(炭素鋼)

一一〇九	ハンドリマー	規格	單位	卸賣業者最 高販賣價格	小賣業者最 高販賣價格
〇〇〇〇	〇〇〇〇	〇〇〇〇	〇〇〇〇	〇〇〇〇	〇〇〇〇
〇〇〇〇	〇〇〇〇	〇〇〇〇	〇〇〇〇	〇〇〇〇	〇〇〇〇
〇〇〇〇	〇〇〇〇	〇〇〇〇	〇〇〇〇	〇〇〇〇	〇〇〇〇
〇〇〇〇	〇〇〇〇	〇〇〇〇	〇〇〇〇	〇〇〇〇	〇〇〇〇
〇〇〇〇	〇〇〇〇	〇〇〇〇	〇〇〇〇	〇〇〇〇	〇〇〇〇
〇〇〇〇	〇〇〇〇	〇〇〇〇	〇〇〇〇	〇〇〇〇	〇〇〇〇
〇〇〇〇	〇〇〇〇	〇〇〇〇	〇〇〇〇	〇〇〇〇	〇〇〇〇
〇〇〇〇	〇〇〇〇	〇〇〇〇	〇〇〇〇	〇〇〇〇	〇〇〇〇
〇〇〇〇	〇〇〇〇	〇〇〇〇	〇〇〇〇	〇〇〇〇	〇〇〇〇

(附録) バス類、キヤリバー、スコヤー類

番 號	品 名	規 格	單 位	卸 賣 業 者 最 高 價 格	小 販 業 者 最 高 價 格
三三三三 六五四三	片バス鋼製		壹個	三六〇六七	三三三六三
三三三三 二一〇九	片バス鋼製		壹個	三三三〇五	三三三〇五
三三三三 八七六五	片バス鋼製		壹個	三三三〇五	三三三〇五
三三三三 四三二一	針付		壹個	三三三〇五	三三三〇五
三三三三 〇〇〇〇	片バス鋼製		壹個	三三三〇五	三三三〇五
三三三三 六五四三	片バス鋼製		壹個	三三三〇五	三三三〇五

スコヤー類 (單位一個)

番 號	品 名	規 格	格	卸 賣 業 者 最 高 價 格	小 販 業 者 最 高 價 格
三三三三 六五四三	スコヤー鋼製			三三三〇五	三三三〇五
三三三三 二一〇九	スコヤー鋼製			三三三〇五	三三三〇五
三三三三 八七六五	スコヤー鋼製			三三三〇五	三三三〇五
三三三三 四三二一	スコヤー鋼製			三三三〇五	三三三〇五
三三三三 〇〇〇〇	スコヤー鋼製			三三三〇五	三三三〇五
三三三三 六五四三	スコヤー鋼製			三三三〇五	三三三〇五

キヤリバー

番 號	品 名	規 格	單 位	卸 賣 業 者 最 高 價 格	小 販 業 者 最 高 價 格
三三三三 〇九八七	目盛付キヤリバー		壹個	三三三〇五	三三三〇五
三三三三 六五四三	目盛付キヤリバー		壹個	三三三〇五	三三三〇五
三三三三 二一〇九	目盛付キヤリバー		壹個	三三三〇五	三三三〇五
三三三三 八七六五	目盛付キヤリバー		壹個	三三三〇五	三三三〇五
三三三三 四三二一	目盛付キヤリバー		壹個	三三三〇五	三三三〇五
三三三三 〇〇〇〇	目盛付キヤリバー		壹個	三三三〇五	三三三〇五
三三三三 六五四三	目盛付キヤリバー		壹個	三三三〇五	三三三〇五

ストリートエツチ類

番 號	品 名	規 格	格	卸 賣 業 者 最 高 價 格	小 販 業 者 最 高 價 格
四四四四 八七六	ストリートエツチ			三三三〇五	三三三〇五
四四四四 五五四	ストリートエツチ			三三三〇五	三三三〇五
四四四四 四三二	ストリートエツチ			三三三〇五	三三三〇五
四四四四 一〇九八	ストリートエツチ			三三三〇五	三三三〇五
四四四四 七六五四	ストリートエツチ			三三三〇五	三三三〇五
四四四四 三二一〇	ストリートエツチ			三三三〇五	三三三〇五

(附録) スコヤー類、ストリートエツチ類

Table listing various types of gauges (ゲージ類) such as Bessner gauges (ベッセナーゲージ), wire gauges (ワイヤゲージ), and various types of dial gauges (ダイヤルゲージ). It includes columns for item number, name, specifications, unit, and prices.

プロトラクター類

Table listing various types of protractors (プロトラクター類) including small needle types (小針ナシ) and dial types (ダイヤル付).

サインバー

Table listing various types of sign bars (サインバー) such as WS K grade sign bars (サインバーWSK級).

ルールホルダー

Table listing various types of rule holders (ルールホルダー).

回轉計類

Table listing various types of tachometers (回轉計類) including hand types (ハンド式) and electronic types (電子式).

マイクロメーター類

Table listing various types of micrometers (マイクロメーター類) including external types (外側用) and internal types (内側用).

(附録) 各種萬力類、金床

Table listing various power tools and lathes with columns for item number, name, specifications, and prices. Includes items like '頭部回轉萬力' and '改良卓上パイプ'.

Table listing lathes (金床) with columns for item number, name, specifications, and prices. Includes items like '木工用萬力捻子' and 'ドリルプレスパイプ'.

ジムクロー (單位壹貫)

Table for ジムクロー (Jim Crow) with columns for item number, name, specifications, and prices.

火造用雑品 (單位壹貫)

Table for fire-making miscellaneous items with columns for item number, name, specifications, and prices.

吹子類 (單位壹個)

Table for blowing instruments (吹子類) with columns for item number, name, specifications, and prices.

柄付ハンマー類 (單位壹丁)

Table for handle hammers with columns for item number, name, specifications, and prices.

ハンドボール

Table for handballs with columns for item number, name, specifications, and prices.

(附録) ジムクロー、火造用雑品、吹子類、柄付ハンマー類、ハンドボール

セートル類

Table with columns: 番 號, 品 名, 規 格, 單 位, 卸 賣 業 者 最 高 販 賣 價 格, 小 販 業 者 最 高 販 賣 價 格. Includes items like セートル製菓用品.

スポーツ用ハンドル

Table with columns: 番 號, 品 名, 規 格, 單 位, 卸 賣 業 者 最 高 販 賣 價 格, 小 販 業 者 最 高 販 賣 價 格. Includes items like T型スポーツ用ハンドル.

送排風機類

Table with columns: 番 號, 品 名, 規 格, 單 位, 卸 賣 業 者 最 高 販 賣 價 格, 小 販 業 者 最 高 販 賣 價 格. Includes items like 送排風機(雑用).

Table with columns: 番 號, 品 名, 規 格, 單 位, 卸 賣 業 者 最 高 販 賣 價 格, 小 販 業 者 最 高 販 賣 價 格. Includes items like 排風機(雑用).

ベルト織金具類

Table with columns: 番 號, 品 名, 規 格, 單 位, 卸 賣 業 者 最 高 販 賣 價 格, 小 販 業 者 最 高 販 賣 價 格. Includes items like ベルトボンチ.

Table with columns: 番 號, 品 名, 規 格, 單 位, 卸 賣 業 者 最 高 販 賣 價 格, 小 販 業 者 最 高 販 賣 價 格. Includes items like マーチコンベアー.

ローレット用品

Table with columns: 番 號, 品 名, 規 格, 單 位, 卸 賣 業 者 最 高 販 賣 價 格, 小 販 業 者 最 高 販 賣 價 格. Includes items like ローレット用駒.

ドレッサー類

Table with columns: 番 號, 品 名, 規 格, 單 位, 卸 賣 業 者 最 高 販 賣 價 格, 小 販 業 者 最 高 販 賣 價 格. Includes items like ドレッサー替刃.

(附録) 送排風機類、ベルト織金具類、ローレット用品、ドレッサー類

Table listing various items like 'ボットンスバナー', '安全オーバル型', 'フレンドベルトフック', etc., with columns for specifications, units, and prices.

大阪府告示第二千二百一十一號 價格等統制令第三條第一項ニ依リ左ノ通價格ヲ認...

吹子

Table for '吹子' (Whistles) with columns for '品名', '規格', '単位', '生産者', '販売業者', and prices.

Table listing '普通品' (General items) like '二尺寸モノ', '三尺寸モノ', etc., with prices.

註一 本表特殊品トハ玉鋼鐵並ニ打及物用ニシテ特殊ノ加工ヲ施シタルモノヲ...

自動車用品 (抜萃)

大阪府告示第二千五百八十一號 價格等統制令第三條第一項ニ依リ左ノ通價格ヲ認...

自動車用チャッキ

Table for '自動車用チャッキ' (Car jacks) with columns for '品名', '規格', '単位', '生産者', '販売業者', and prices.

註一 本表卸賣販賣價格ハ大阪市内渡價格トシ小賣販賣價格ニ在リテハ賣主店...



國產石油



潤滑油
絶縁油

パルミン
アズベト

揮発油
燈油

軽油
重油

日本石油株式会社

高 級 特 殊 スプリング

全 般

大 阪 市 此 花 區 野 吉 一 町 一 丁 目 一 三 番 地 大 阪 市 此 花 區 野 吉 一 町 一 丁 目 一 三 番 地

大 阪 市 此 花 區 野 吉 一 町 一 丁 目 一 三 番 地 大 阪 市 此 花 區 野 吉 一 町 一 丁 目 一 三 番 地

大 阪 市 此 花 區 野 吉 一 町 一 丁 目 一 三 番 地 大 阪 市 此 花 區 野 吉 一 町 一 丁 目 一 三 番 地

後 三

苛 性 曹 達
曹 達 灰
硅 酸 曹 達

東洋曹達工業株式會社 東曹商事株式會社

社 長 岩 瀨 德 三 郎

本社及工場 山口縣都濃郡富田町四五六〇番地
東京營業所 東京市京橋區銀座西二丁目三番地
大阪出張所 大阪市東區北濱二丁目九〇番地
(中 島 ビル)
(片 倉 ビル)

後 二

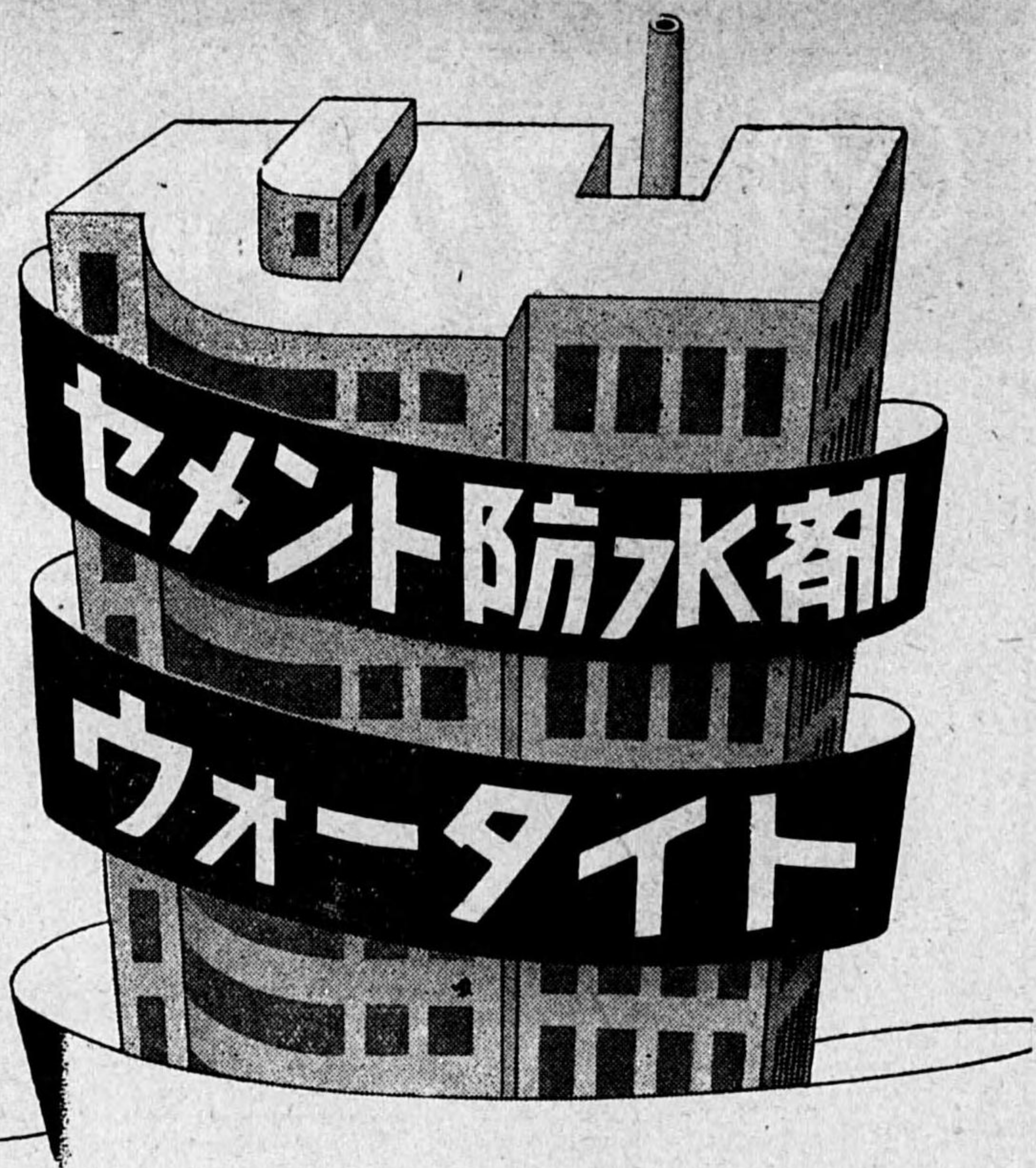

営業種目
 セメント防水剤
 急請防水剤
 セメント性美粧塗料
 セメント固着剤
 セメント耐寒剤
 ウォータイト
 液状ウォータイト
 タンタルス
 ウォーフロー
 クキツクウォータイト
 セメントコート
 クラフイット
 エルター

株式會社 日本セメント防水剤製造所

大阪市東區徳井町二丁目一五
 電話東(94)七九六五番

後
五

ブレーキクラツシヤー

各種クラツシヤー

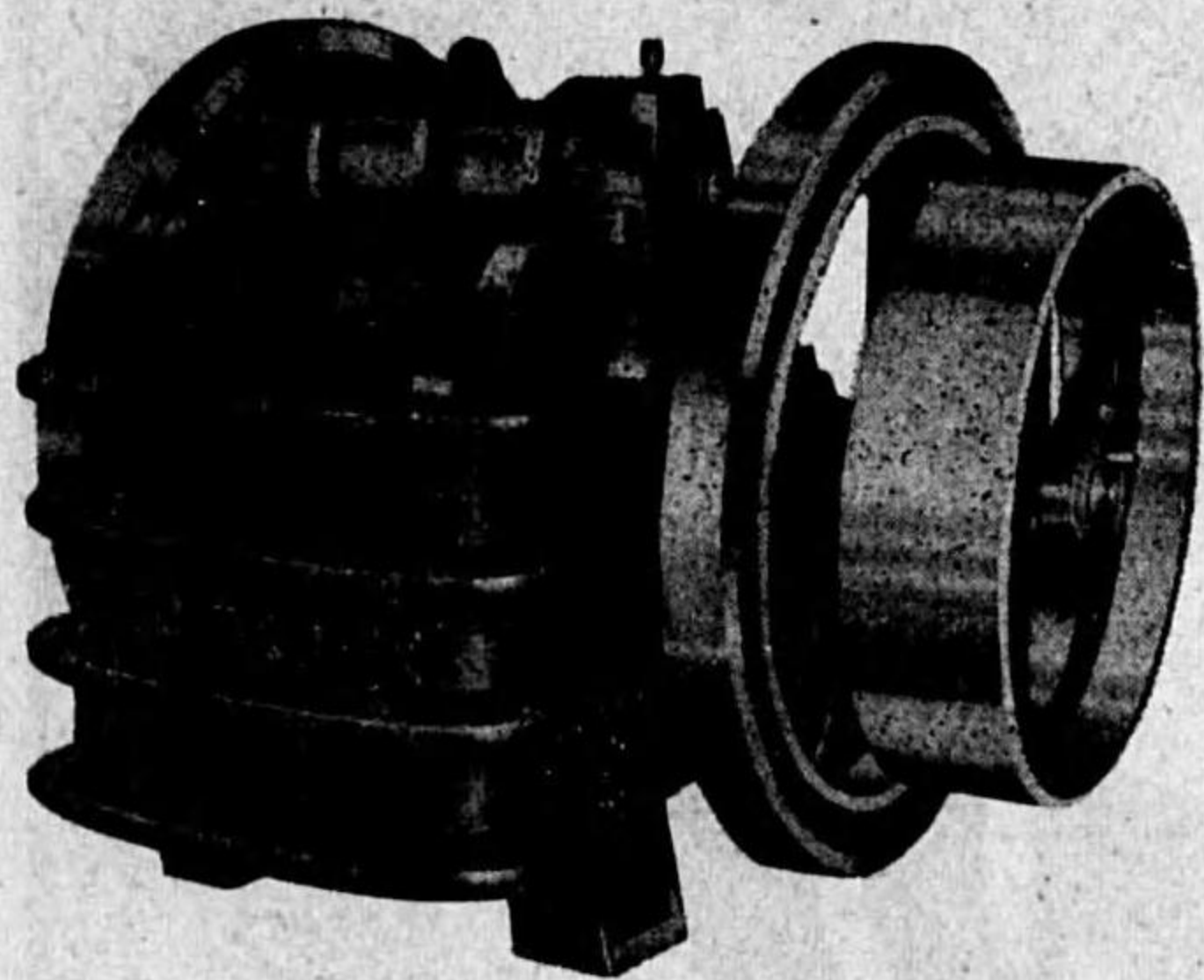

設計製作

各種粗碎機
 混合機
 攪拌機
 捏和機

何でも粉になる

特許 關東粉砕機

僅か一馬力で何でも粉にな
 り誰にも使へる實に便利な
 粉砕機

(型録贈呈
乞御照會)

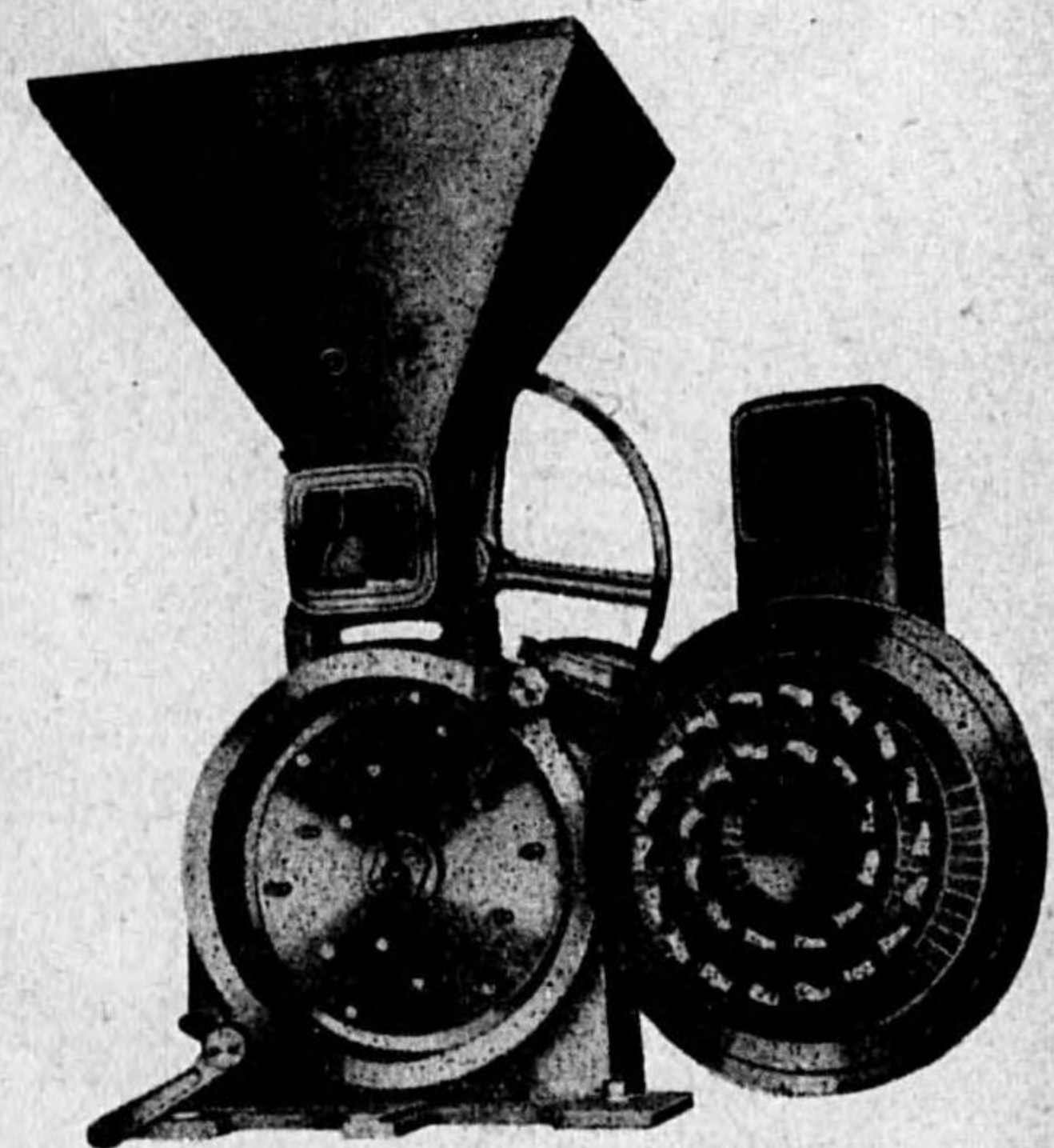

土木、鑛山、化學機械設計製作

八洲工業所機械部

大阪市東區淡路町三(船場ビル) 電話北濱(23)自2751—至9番
 第一工場 大阪市西成區津守町 第二工場 大阪府堺市北清水町

後
四



永久磁石

マグネット



應大量需要

各種發火機用・各種發電機用・各種メーター用・繼電器用
無線電信電話用・ラチオ用・電信電話機用・理化學用

型錄贈呈

日本磁石工業株式會社

本社及所場
東京市京橋區越前堀一丁目三拾番地
電話京橋(56)〇〇一九番
千葉縣市川市八幡下六四八
電話北八幡一三六・三〇一番
名古屋市中區古澤町九ノ三五
半澤商店電話南四七五二番
本管工名販特
大阪市北區若松町三十三 電話北(36)七七一〇

營業品目

超高速電動鑽孔機	チエンブロック
エヤーコンプレッサー	各種萬力
電動研磨機	精密爐
高級切削工具	研削砥石
回轉計	マイクロメーター
ダイヤルインテーター	高級時計部品
シリンドーゲーター	時計側

興亞精機有限會社

東京市芝區新橋三丁目一番地六
電話銀座(57)三五〇二・六四〇四番

絶エザル研鑽
切味絶對優秀

TAKARA
商標 寶 登録
タカラ

納期迅速
價格低廉

附 刃 の 先 驅

タカラ 附刃 完成 バイト

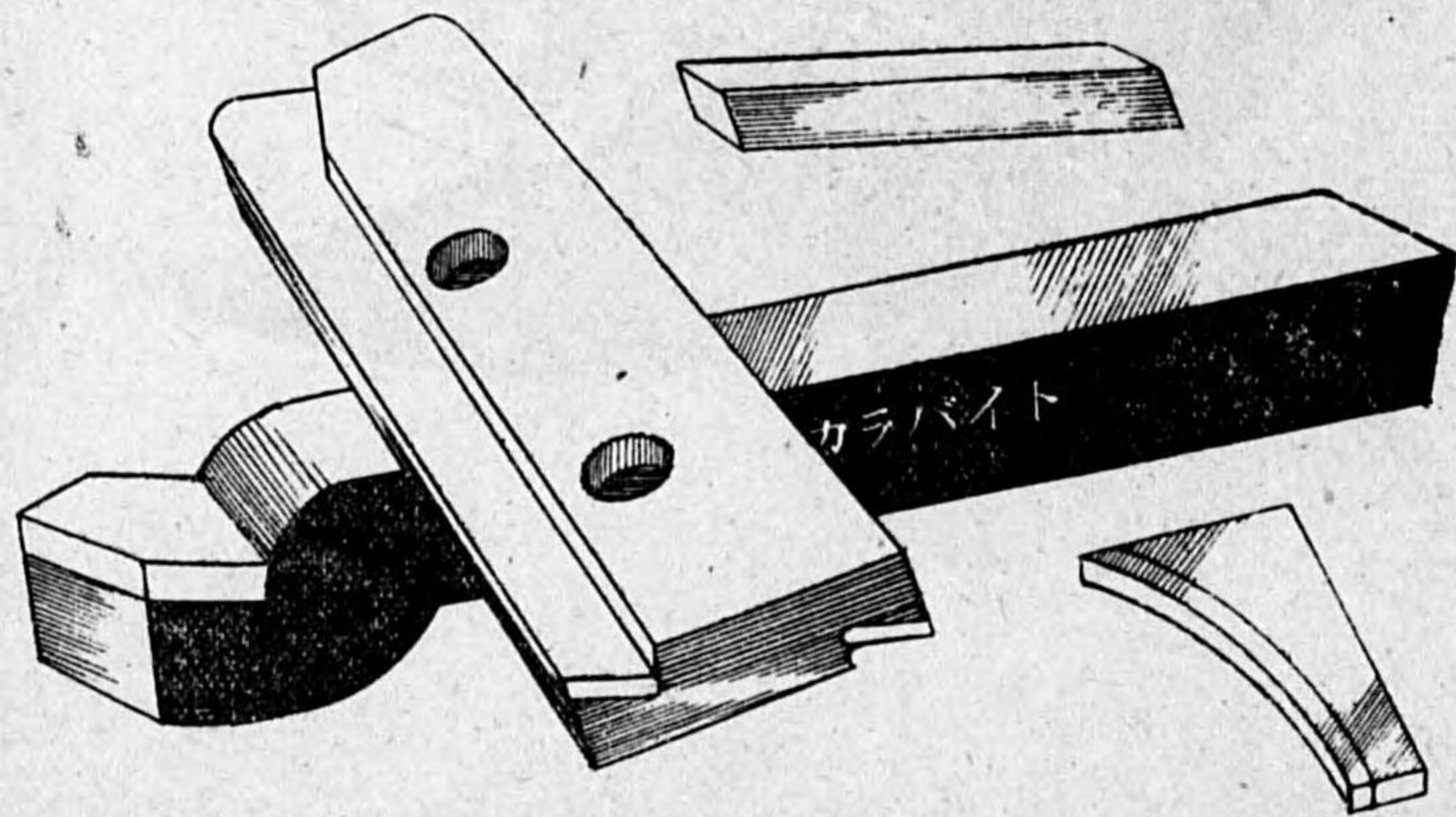

信和工具製作所

大阪市旭區今福町北一丁目一
電話 堀川 5498番・旭 3659番
出張所・代理店
東京・横須賀・名古屋・岡山・吳

信和機材商會

福岡市中小路町二六
電話 東 ③ 4688・4619番

後
九

GRINDING WHEELS
TRADE MARK
HAYASI

廣島研削砥石



カタログ進呈

納期迅速

廣島研削砥石工業所

廣島市中廣町七六九
電話西(3) 一一四一番 振替廣島一七二〇九番
第二工場 廣島市舟入川口町 電話西(3) 二四六九番
東京出張所 東京市品川區大井元芝町八五八
電話高輪四二五一番

後
八

バルブ・コック

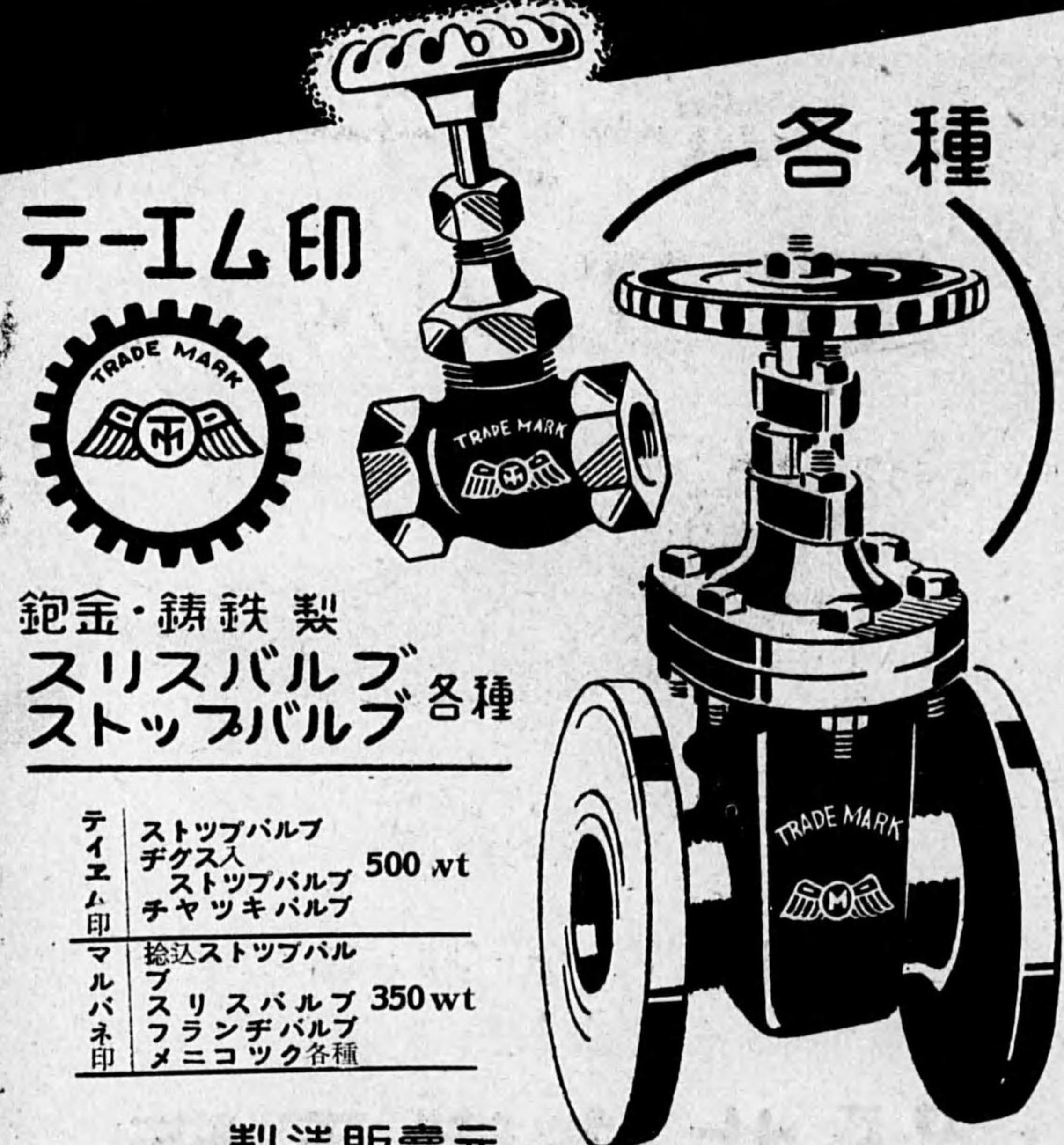

テ-エム印



鉑金・鋳鉄製
スリバルブ 各種
ストップバルブ 各種

テイ エム 印	ストップバルブ チグス入 ストップバルブ 500 wt チヤツキバルブ
マ ル バ ネ 印	捻込ストップバル ブ スリバルブ 350 wt フランヂバルブ メニコック各種

製造販賣元
南海金属営業所

大阪市西成区梅南通五丁目七番地
電話 天下茶屋 四三〇七番

後
一
一

内外高級ベアリング
各種在庫あり

高級
ボールベアリング



大阪市東成区猪飼野大通二丁目

松本鐵互株式會社
ベアリング部

電話南 879・4032・5410 番

後
一
〇

齒車 變速裝置・齒車檢查器
減速裝置・精密計器

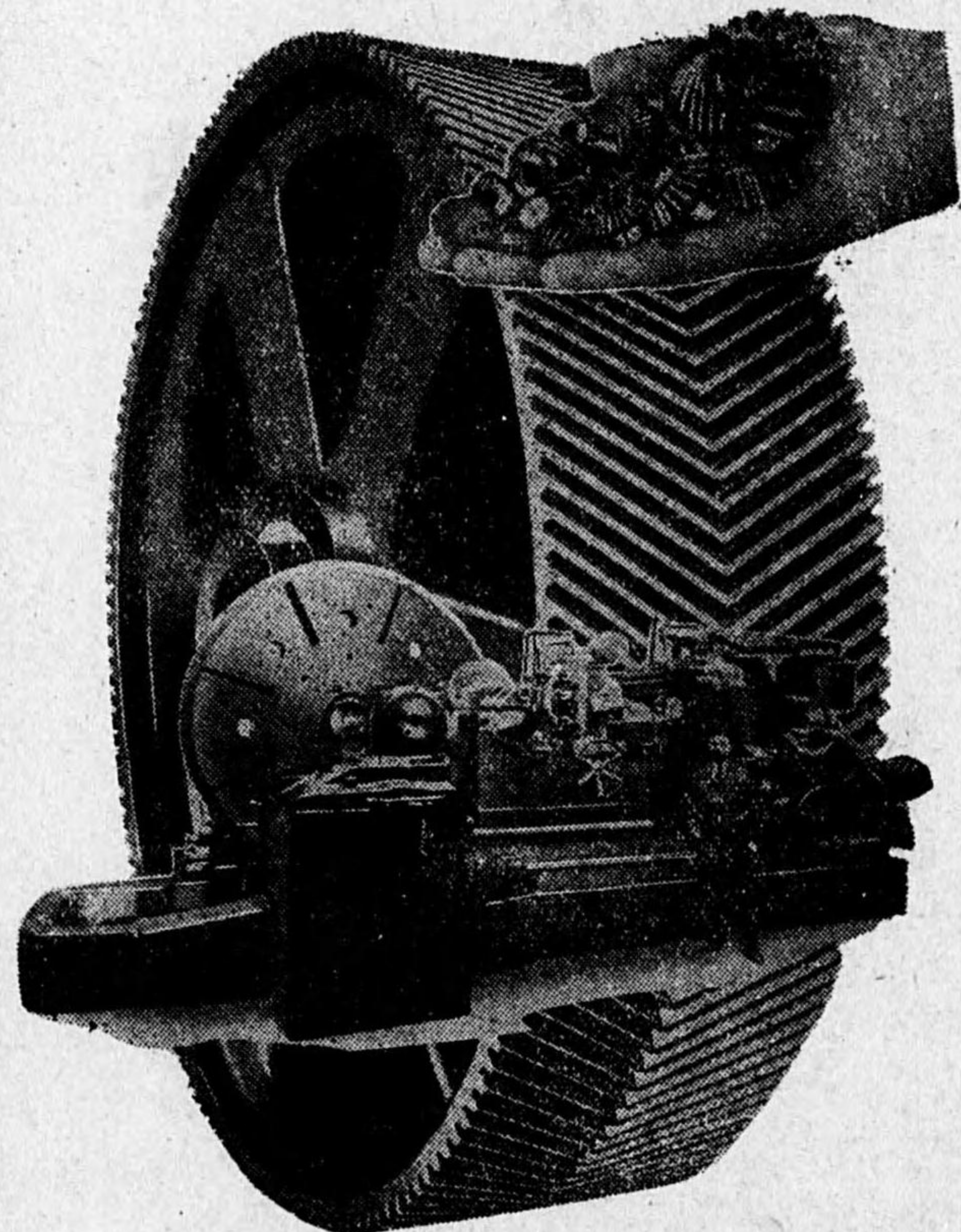

株式會社 長谷川齒車鐵工所

東京市蒲田區南六郷三丁目二十三番地

電話蒲田 2018・3205・4616 番

後
三

HOJOH

ホージョー
エアコンプレッサー

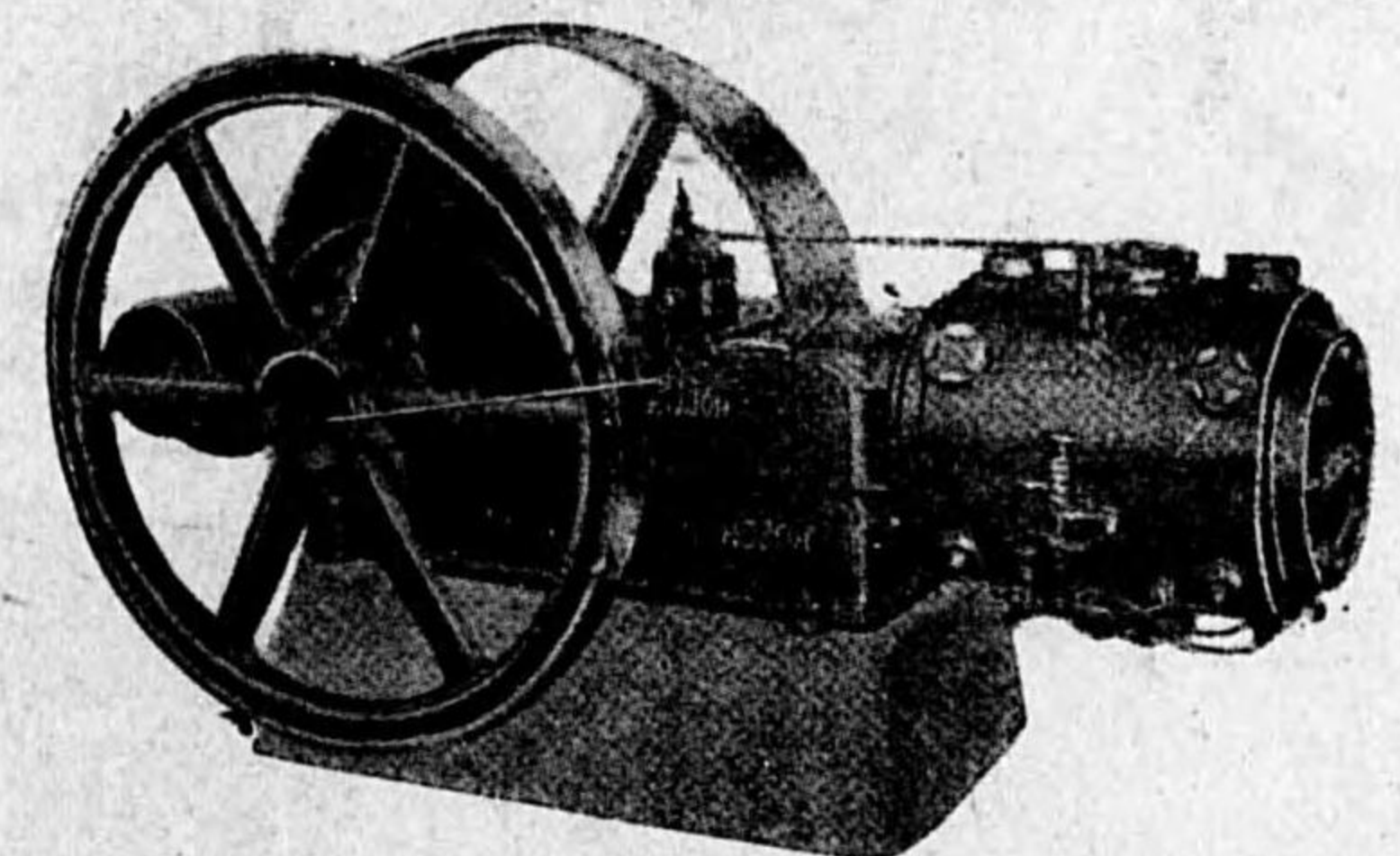

各種空氣壓縮機

株式會社 北條鐵工所

東京市品川區東品川五丁目

電話高輪(44) 5344・5693番

後
三

メーカー直接卸・
春山の切削工具

主要製品

自在リーマー
ハンドリーマー
テーパリーマー
ハンドタツプ

航空機用タツプ
各種サイドカッター
丸
其他各種切削工具

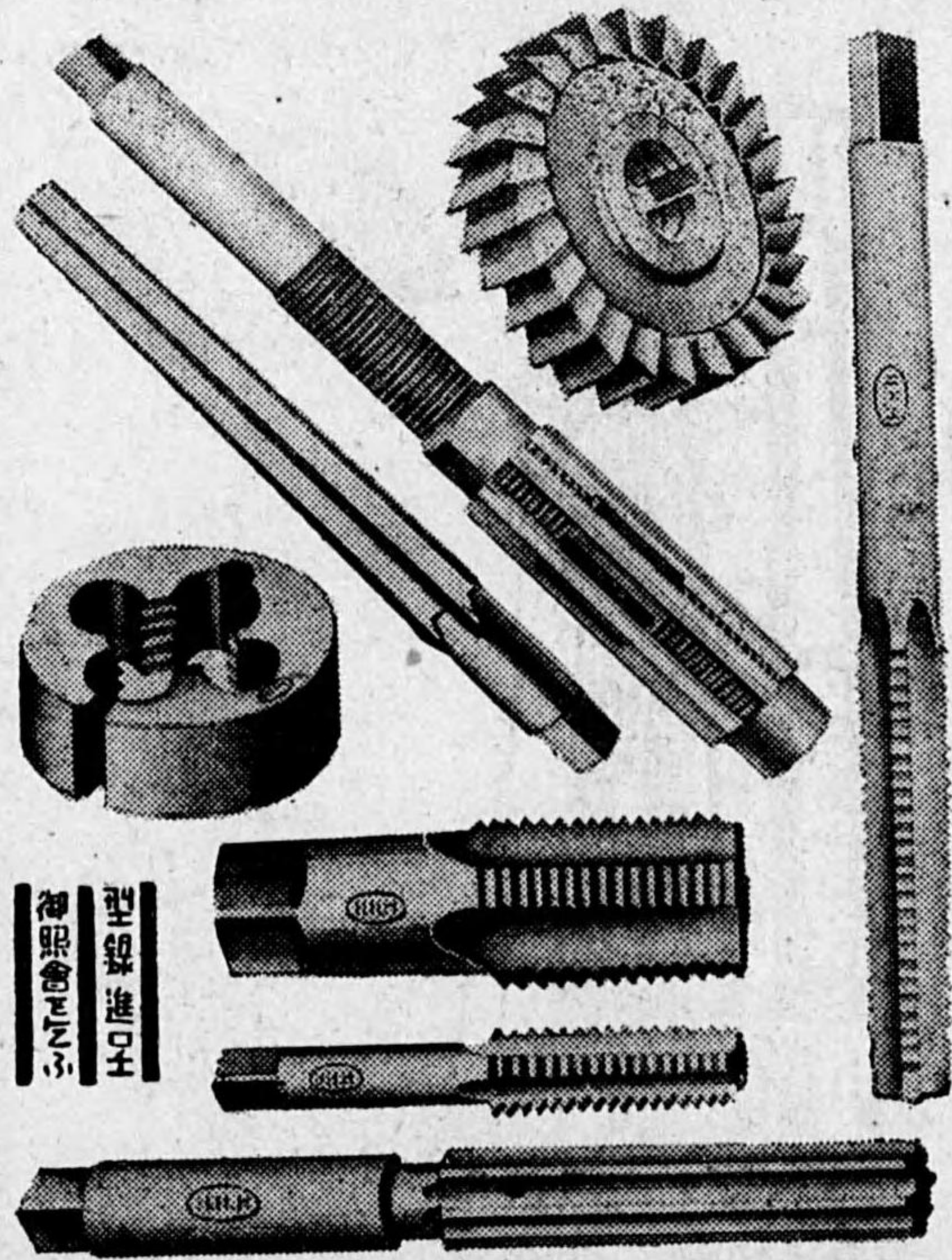

型鋸進口
御照會を乞ふ

HHH

春山精密工具製作所営業所

名古屋市中川区八熊町字二女子境

工場 全市港区玉船町

大阪出張所 大阪市西区阿波座一番町五(電話新町5087番)
近江大津出張所 大津市高見町23番(電話大津621番)

セメント・鑛業・海運

東洋産業株式会社

本社 名古屋市

農林・牧畜・鑛業・製鐵

南海鑛業株式会社

取締役社長 山内卓郎
本社 台北市

ルーツブロワー

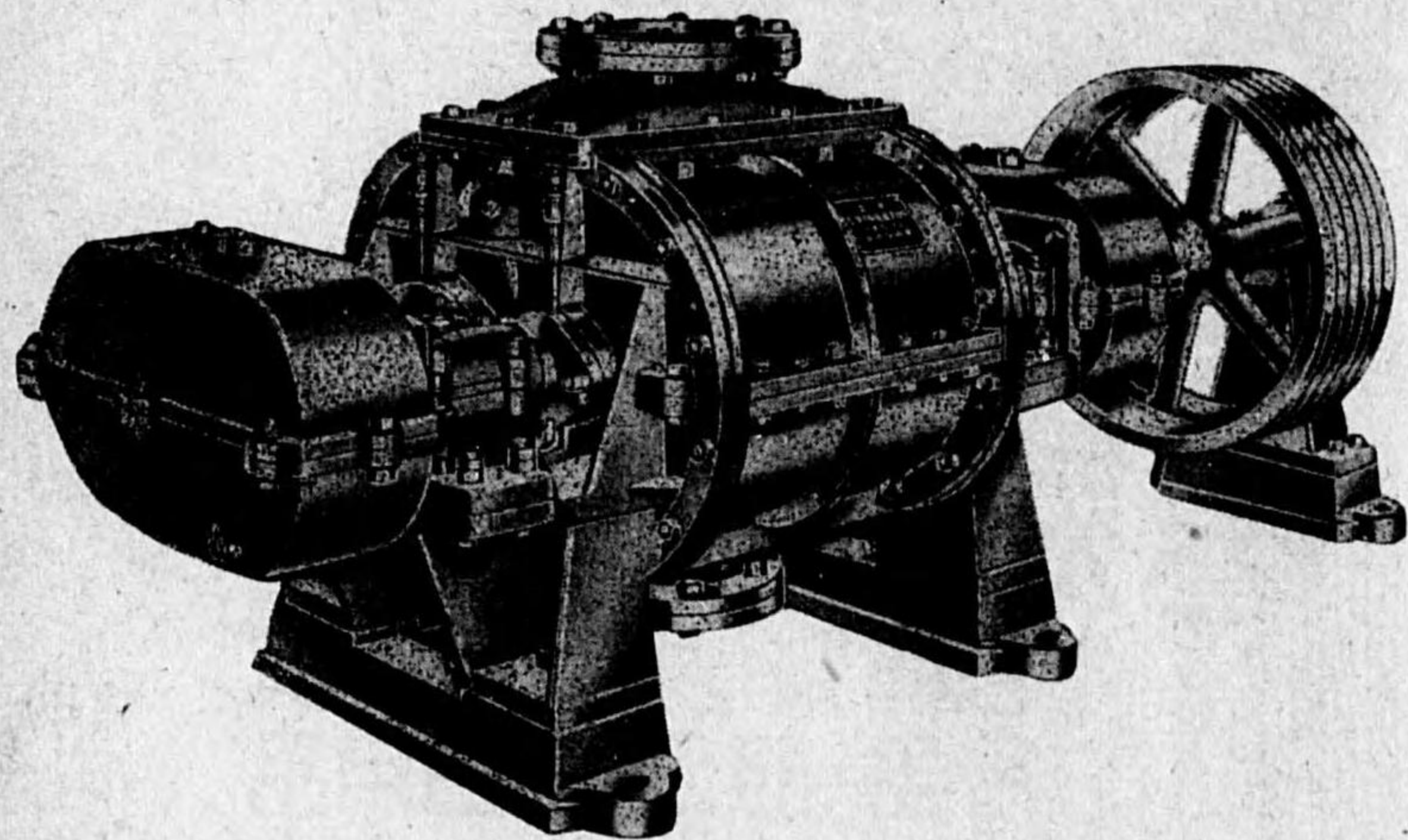

営業品目

森田式噴霧給湿装置
高圧送風機ルーツブロワー
六甲式完全燃焼機
各種築爐工事設計施工

六甲商工株式会社

大阪市西區阿波座上通一丁目一〇
電話新町(53)長五-六番・一五九番
出張所 名古屋市中區廣小路通六丁目三
名古屋住友ビルヂング五〇一號
電話本局(2)二-九-一 番

後
一七

鑄造工場用設備機械 サンドブラスト装置

最古の経験・最新の技術・價格低廉・納期迅速

サンドミル
 サンドブラスター
 ターボブロワー
 サンドブレンダー
 トリヘ
 モールディングマシン
 塔鉄爐投入装置付

サンド・ブラスト各種
 鑄物製造機各種
 鑄物砂處理機械及装置
 溶解装置 プローア
 鑄物砂試験機器各種
 空氣壓縮機各種

鑄造工具及器具一切
 塵除装置及排風機
 S・K・S 自動給炭機
 最新鑄造工場の設計
 鋁加工用機械各種

製作品目

三興工業株式会社

大阪市西區本田一番町一番地(電話西 七六九六番)
東京出張所 東京市神田區岩本町交叉點 共榮ビル(電話 四四九六・二一一七番)
浪花 二一一八・二一一九番

後
一六

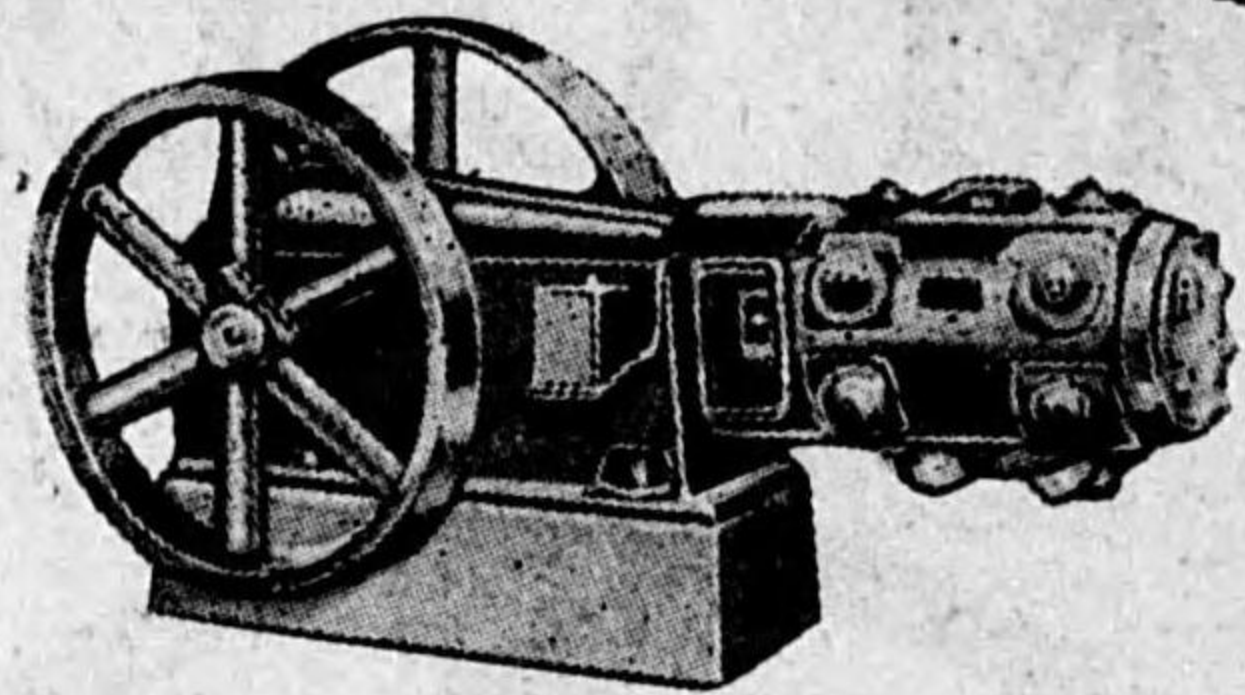

營業種目

汽機・汽罐・内燃機関
工作機械・化学用機械
土木鉦山用機械

電話北 五二〇七番
七四五七番

正金機械商會

大阪市北區伊勢町六番地

製 品
空 氣 壓 縮 機
シヤンプナー・鑿岩機
電動機・發電機

釜屋ライト

電気絶縁物



各種化粧品用キャップ
容器・部分品・日用品

製造販賣

各種機械部分品
カマヤライト合成塗料
カマヤライト石炭酸樹脂
カマヤライトクレゾール樹脂
カマヤライト尿素樹脂
カマヤライトパウダー
カマヤライト成形品

釜屋ライト工業所

大阪市住吉區阿倍野筋五ノ四一

電話天王寺(77)三五四三番

大阪府中河内郡加美橋町三十一

電話平野一六九三・一六九四番

工場 株式会社釜屋商店

本店 東京市淺草區鳥越一丁目四番地

電話淺草長七〇九二・四三九二番

斯界之權威

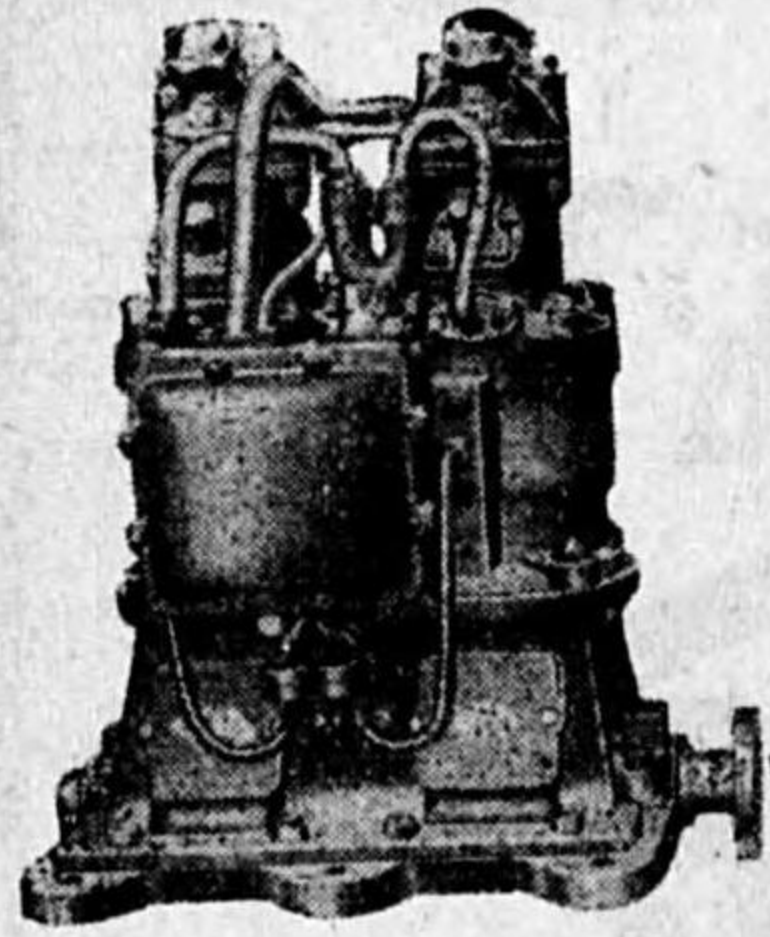

小倉機械製作所

手動高壓水壓ポンプ
 最高壓力貳萬封度
 手動低壓水壓ポンプ
 最高壓力三千封度
 手動空氣壓縮機
 三十二氣壓

特殊高壓コンプレッサー
 潜水用コンプレッサー
 各種空氣壓縮機
 専門製作

神戸市林田區若松町三丁目一八二
 電話兵庫五一四番

後三

M. C. C.
 PIPE WRENCH

パイプレンチ

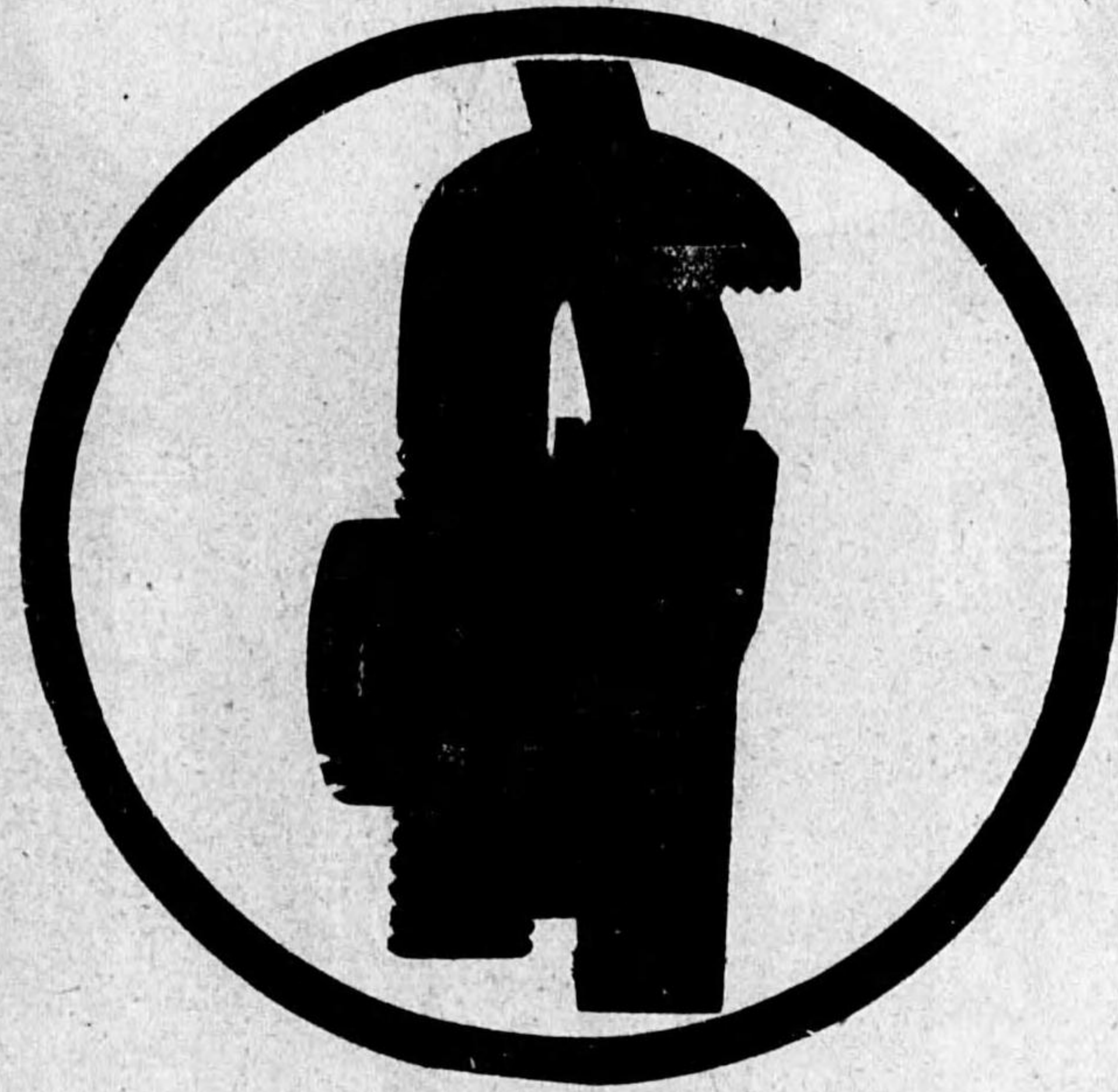

エム・シー・シー

製造元 合名會社 松阪鐵工所 (發賣元MCC會員イロハ順)

大阪市 津崎亥之助商店
 京都市 合名會社 白居万太郎商店
 大阪市 合名會社 水谷商店

後二〇

電機材料

私デン



株式
會社
喜村電機商會

電機と材料の店

ベークライト
アイトライト
エポナライト
フアイバート
マイカナイト
絶縁材料製造加工一式
航空・電機・電力・材料各種
有線無線機器材料一式
特殊線・抵抗線各種
配線器具照明器具一式
電機部 部品 専門製作

營業部・製作部

東京市品川區大崎本町二ノ四四三番
電話大崎(49)三六〇二・三六〇三
出張所 長崎 原市西一條南四丁目

種各用業鋁工 網金

營業種目

日本標準規格精密篩及一般工・鑄業用各種
特殊研磨布紙・ポリシングコンパウンド製造並販賣
白十字印ベルトレーシング高速度理研切斷盤代理店
パネナツト・東部代理店・引抜鋼管再生引受

東洋理化學工業合資會社

東京市大森區山王一ノ二五二三
電話大森(06)六五四六番

印マコハ



真鍮製・ジュラルミン製
オイルカップ。
グリスカップ。
L型オイルカップ。
 其他注油器専門製作

バルブコック
水道用カラン

中原金属販毒部

大阪市西成区橋通六丁目四番地
 電話天下茶屋(66)五六六八・五六六九番
 振替口座大阪一二二二四六番

齒切齒車專門



井上齒車製作所

ダブルヘリカルギヤー
 ベベルギヤー
 スーパーギヤー
 ウォーム捻子切

ジグザグギヤー
 スパイラルギヤー
 減速装置

神戸市兵庫区須佐野通五丁目
 電話 兵庫 一四四〇番

商工省許可價格品

ASK

ドリルロッド



鋼材 佐藤佳二商店 機械

東京市神田區岩本町一三番地
電話浪花(67)二五五四・三七三一・三七三二

後
二七

化学工業用
耐酸珐瑯機器

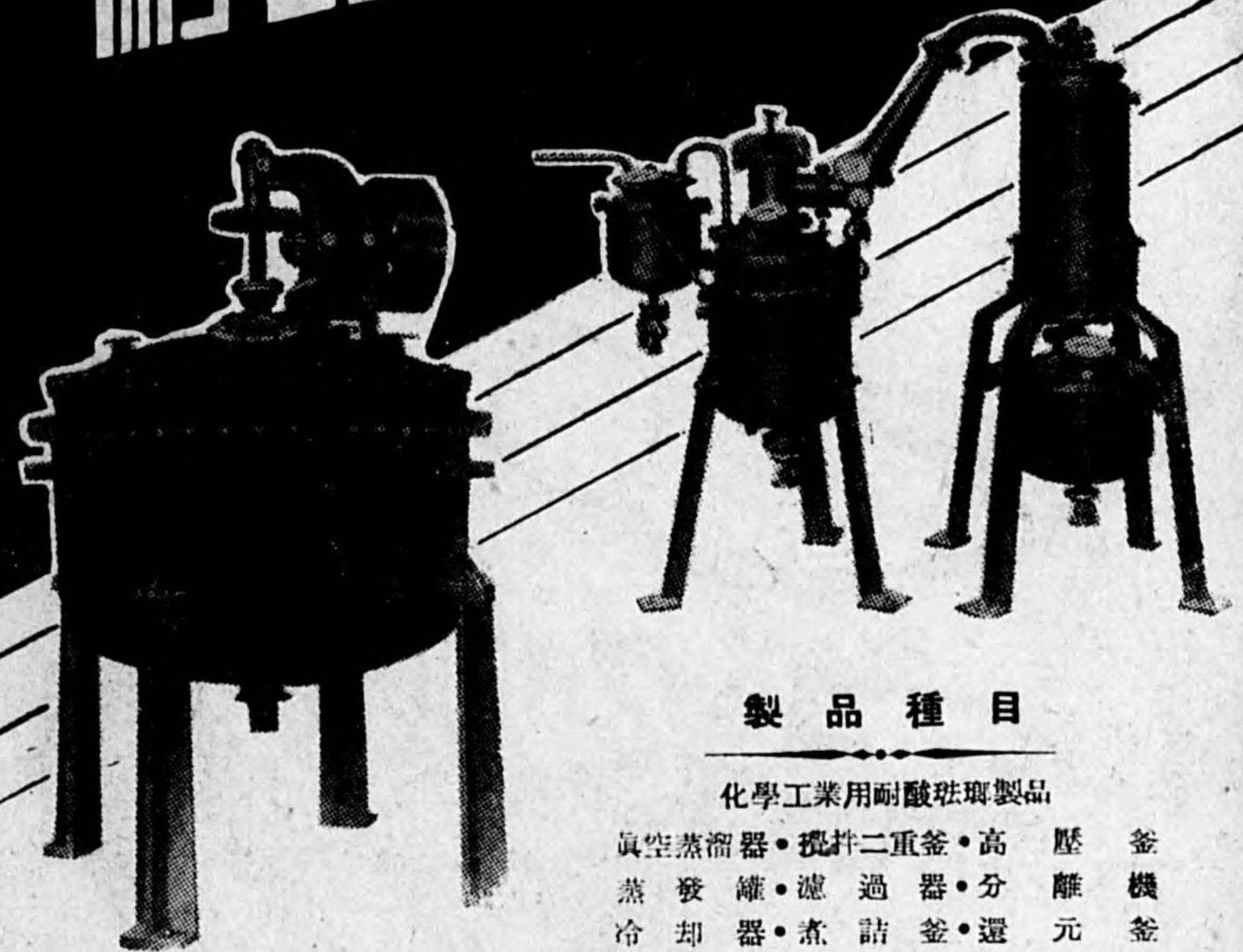

製品種目

化学工業用耐酸珐瑯製品

真空蒸溜器・攪拌二重釜・高圧釜
蒸發罐・濾過器・分離機
冷却器・煮詰釜・還元釜
結晶槽・耐酸ロール・耐酸コイル
耐酸パイプ・耐酸タンク・耐酸ビーカー
耐酸バケツ・耐酸漏斗

特殊機器に就ては要項御指
示に依り設計製作申上候

廣榮社珐瑯製作所

東京市蒲田區仲蒲田一丁目十九番地
電話蒲田三五七六番・振替口座東京一一九三五五番

後
二六

大阪ブロウ[®]

30 HP 電動機直結
多段ターボブロー

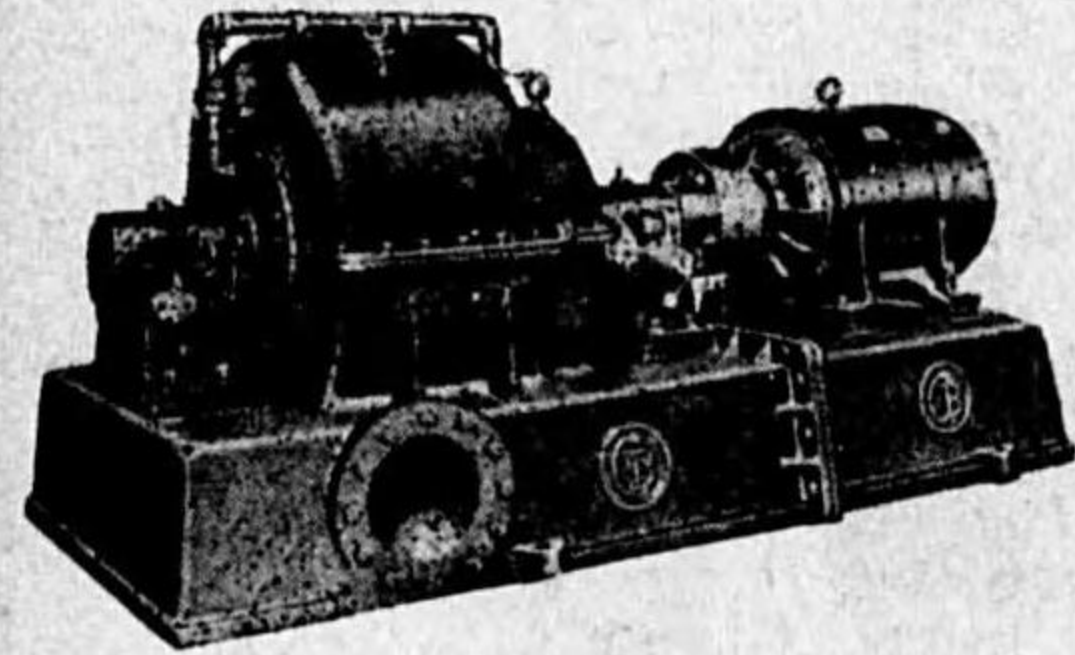

PB型軸流送風機
曲管型 10 HP 電動機

直結

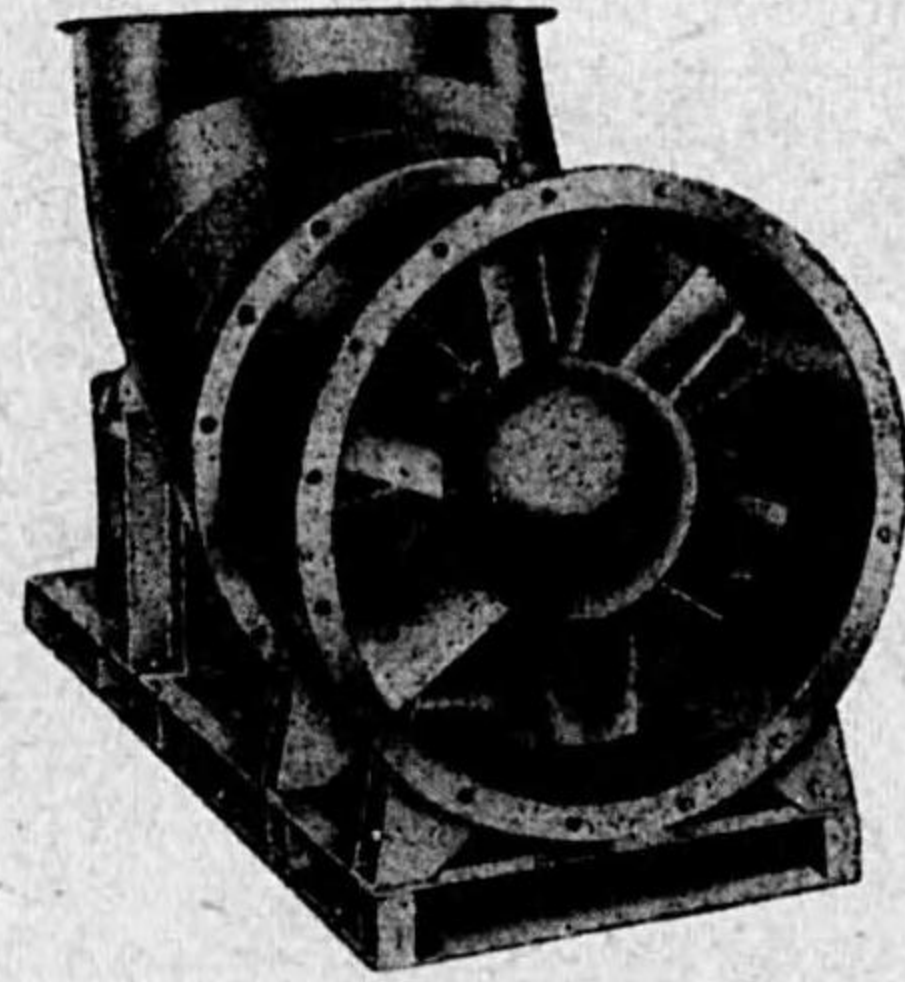

製品種目

多翼送風機・軸流送風機・ターボファン
多段式ターボファン・キューローブロー・曲管送風機
ルーブロー・高圧瓦斯排風機・化学工業用排風機
ロータリブロー・プロペラファン・鋳造用高圧送風機
ウスタファン・除塵輸送機装置・ローカルファン

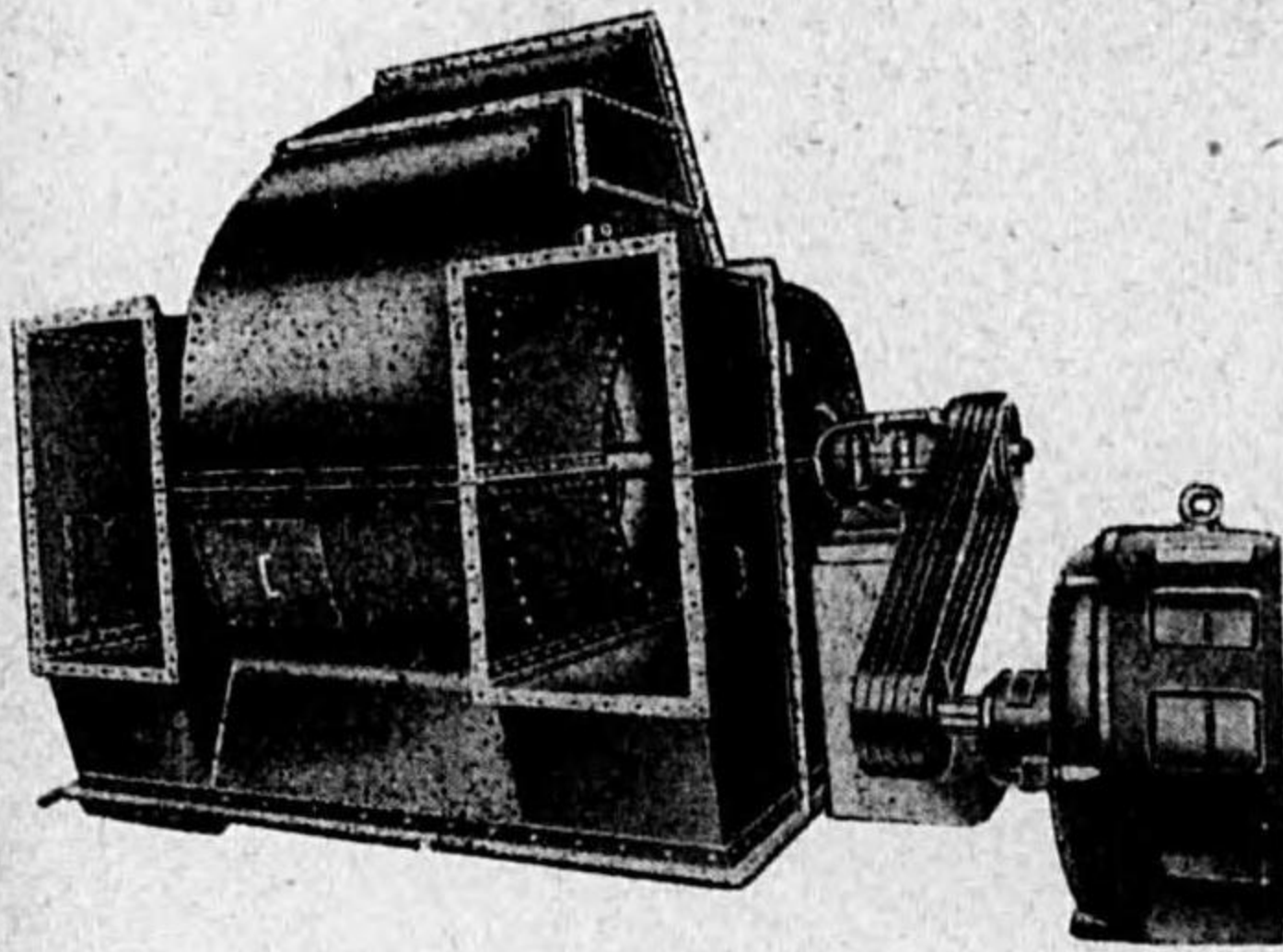

2000 HP 電動機直結
鑛内通風用
両側吸込多翼送風機

空気機械設計製作専門

株式会社 大阪送風機製作所

本社工場 大阪市西成区津守町四三五番地
電話櫻川 2797・3559・3625・3701番

大阪精密工業株式会社

(萬能工具顯微鏡)

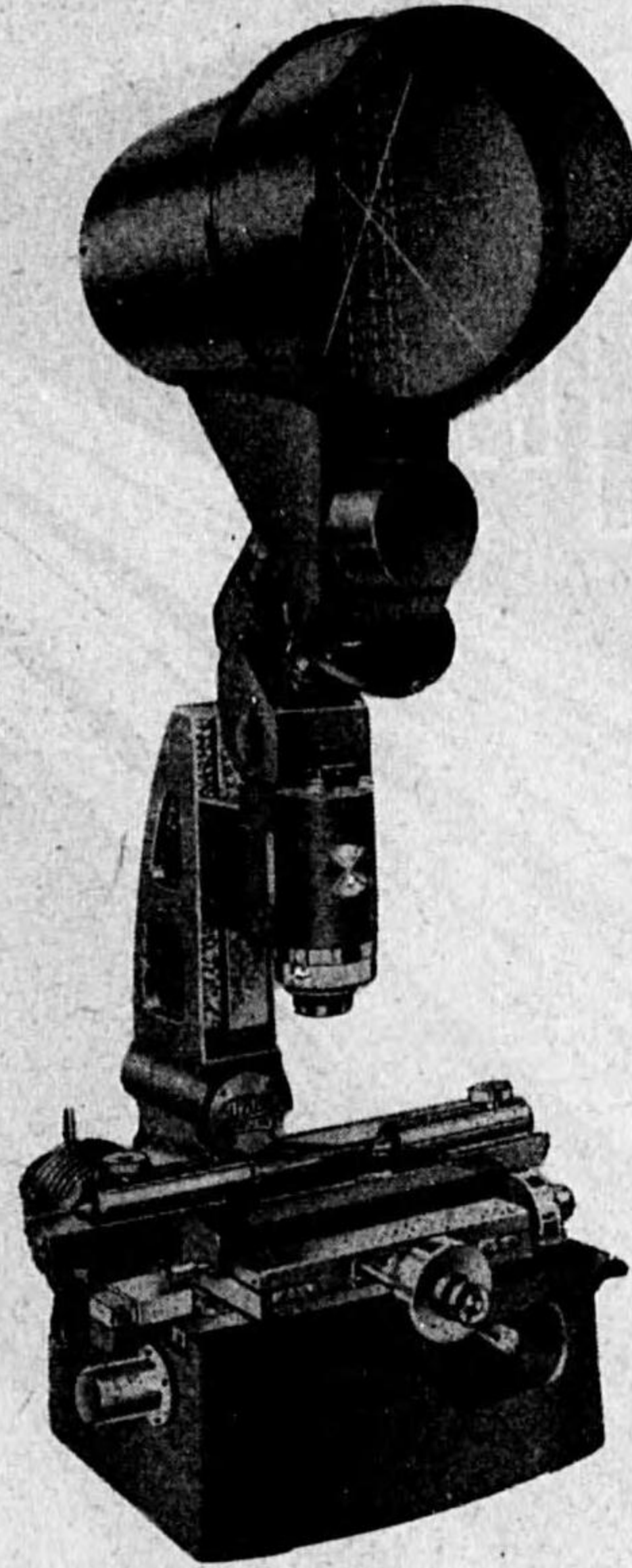

ねぢ切バイト検査器
螺子顯微鏡
工具顯微鏡
オプティカル・フラット
金屬顯微鏡 (照明装置付)
表面顯微鏡
讀取計測顯微鏡
各種双眼鏡
其他特殊光學機械

精密測定機
切削工具一般
各種ベアリング



大阪精密工業株式会社 鈴木光學レンズ製作所大阪支店

大阪市南區鰻谷仲之町六番地 電話南6908番

工場 堺市春日通り三丁目一五番地 東京市板橋區志村町四二四番地



鈴木光學レンズ製作所 東京大阪

各種液壓機

營業品目

其低成附榨合合
他高型屬油成成
各種壓用諸液注成
液唧金機壓成液
機筒型械機機機

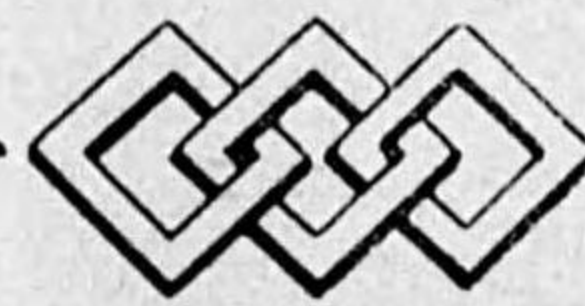
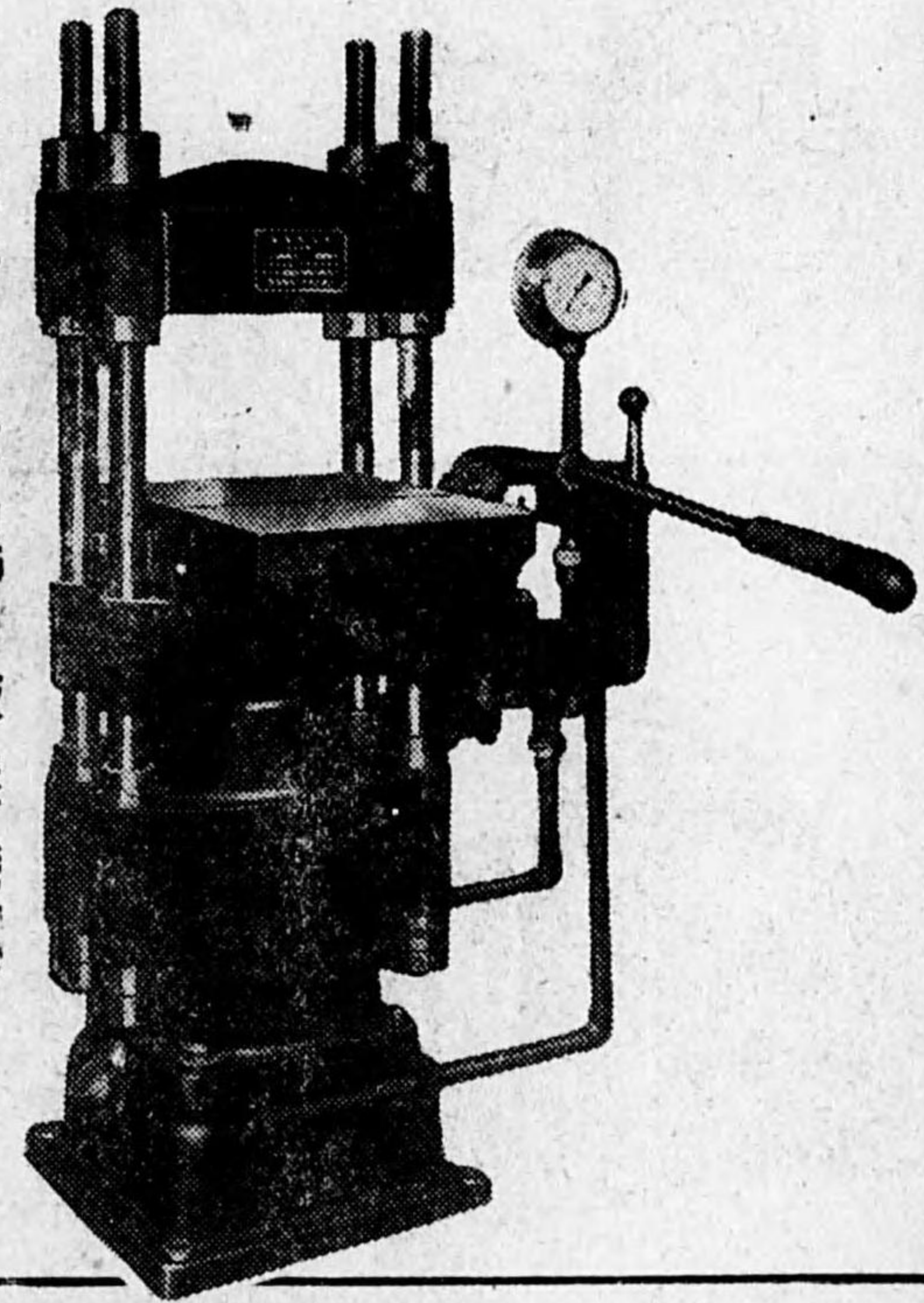

國產機械工業株式會社

本社 東京市芝區田村町一丁目四番地 電話銀座(57)1084番
工場 靜岡市森下町三丁目四五八番地 電話靜岡 985 番



大華工具株式會社 大華鋁業株式會社

社長 上島慶篤

東京市蒲田區糀谷町四丁目一六二二番地

大森 三六六七番

電話 蒲田 三三〇九番

羽田 二八四番

各種金属 抜物押物
並-ドロップホ-ラ型 製作専門



製作品目

特	航	電	製	造
珠	空	機	機	機
用	機	用	用	用
自	起	電	機	用
動	重	機	道	用
車	氣	用	用	用
用	用	用	用	用
				其
				他
				各
				種
				製
				作

〔特徴〕
弊所は、押物の製作に特化した工場です。お客様の要望に応じて、最適な加工方法を選定し、高精度で仕上げを行います。また、長期にわたるメンテナンスも承ります。

常に一步先んずる設備と技能

有限会社 小野製作所

代表取締役 小野 利 待

本社営業所 大阪市港区九條南通二ノ六〇〇 電話西(23)54・4472番
第一工場 大阪市港区九條南通二丁目 電話西(23)54・4472番
第二工場 大阪府中河内郡堀手村四條 電話西(23)54・4472番

後 三三

株式會社 大住合金所

營業種目

黄銅・砲金・燐青銅
シルジン青銅・マンガン青銅
ニッケル青銅・モネルメタル
ハードレットド・其他特殊合金
各種計壓器販賣

取締役社長 大住 繁三郎

大阪市東淀川區中津濱通四丁目一

電話豊崎(37)六二六・六二七・一九四番

機械工場 堺市文珠橋通二丁目二八

電話堺 二九九八番
分工場 大阪府豊能郡庄内町牛立

後 三三

人絹用 製糖用 釀造用 製油用 塗料用 染料用 顔料用 製藥用 鑛山用 陶土用 其他

各種フィルタープレス

多年の研究と練磨に依りて
 完成せられたる

各種濾過機専門製作

栗田式フィルタープレス

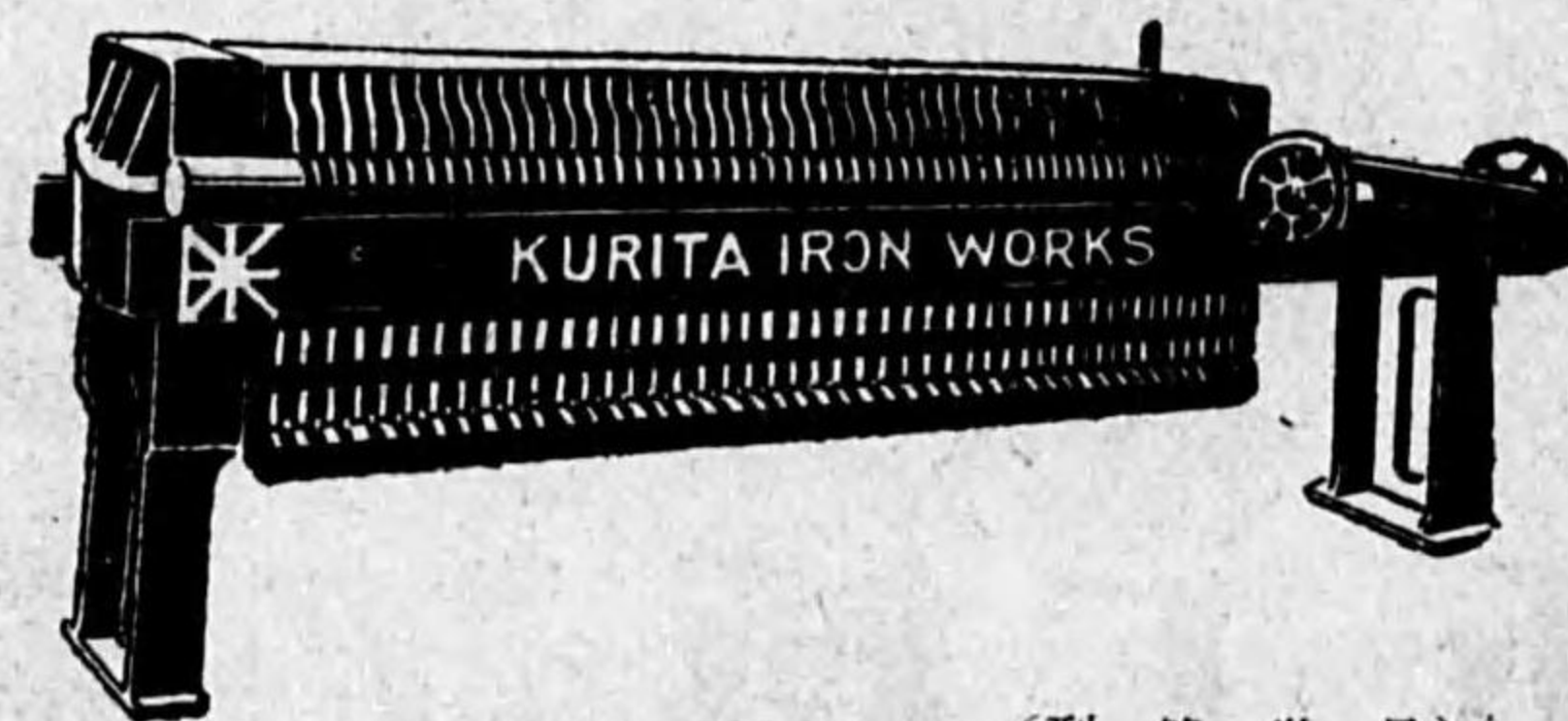

—(型録進呈)—

栗田機械製作所

大阪市港區九條南通四丁目三三四番地
 (但市電汐干橋停留所前) 電話西二六一三・六二三一番

後三七

保温保冷断熱用材界の雄

日鐵(幡製鐵所
 副製品

鑛滓綿



関西一手販売

大阪鑛滓綿商會

大阪市西区北堀江一番五六
 電話新町(53)五八六〇番

後三六

商械機諸

ビルトイン
ギヤー型
減速機

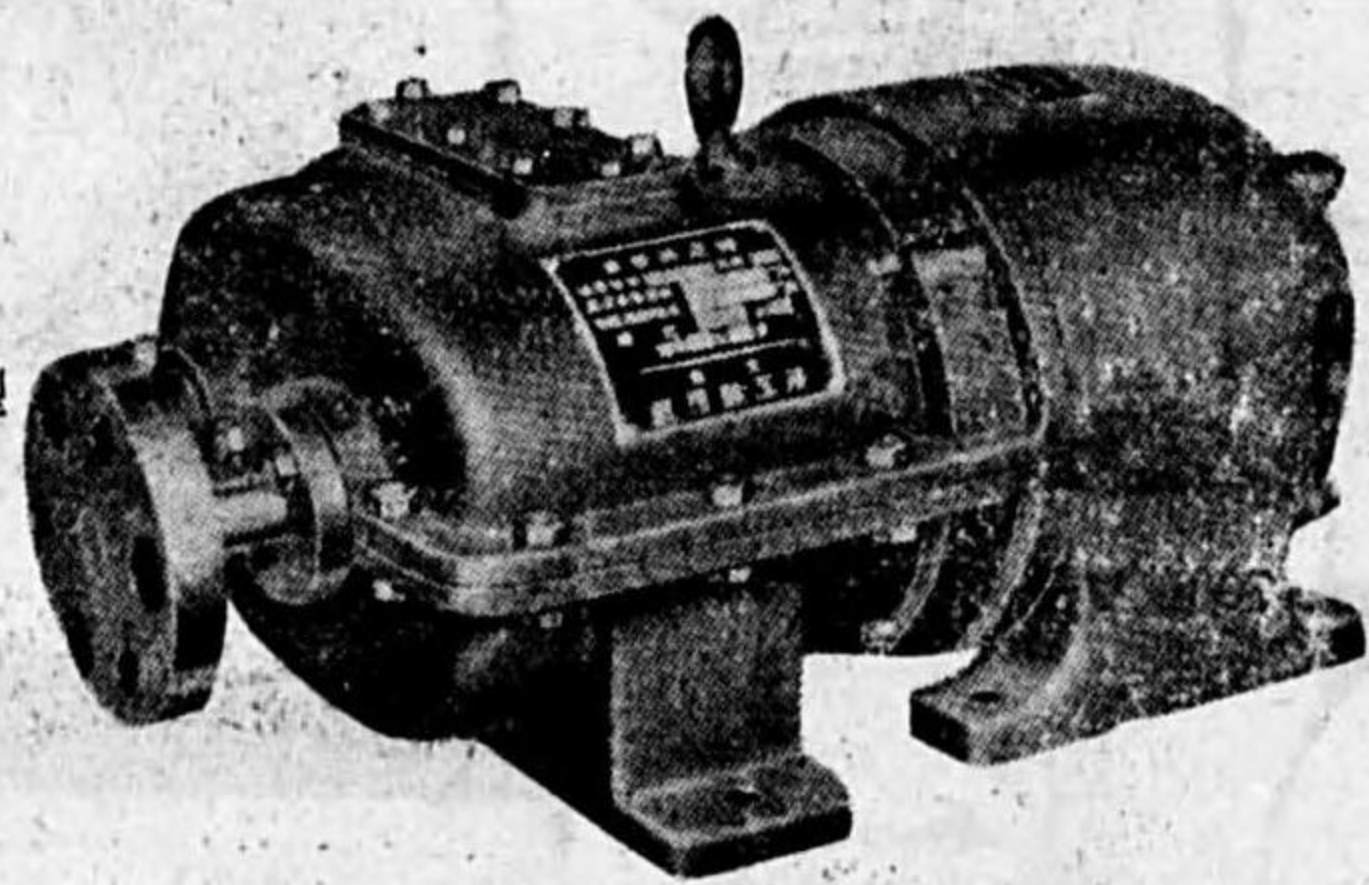

制
水
弁

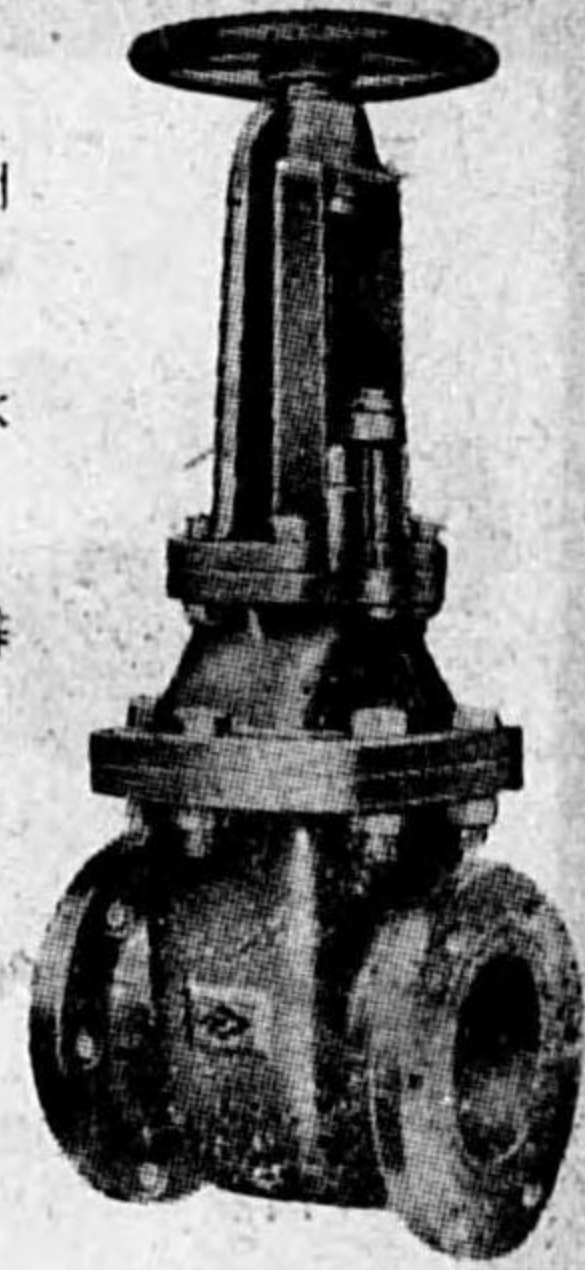

局所
扇風機



ローラー チェイン

會社 福家商會

本社 福岡市上店屋町九番地
電話東(3)0846番
大阪出張所 大阪市浪速區菅原町一一八番地
電話櫻川@4058番
長崎出張所 長崎 市惠比須町四〇番地
電話長崎 4518番

後
三九

目種業營

各釀製化學製
種造油工鐵
水用用業用
壓機機用機
機械械械

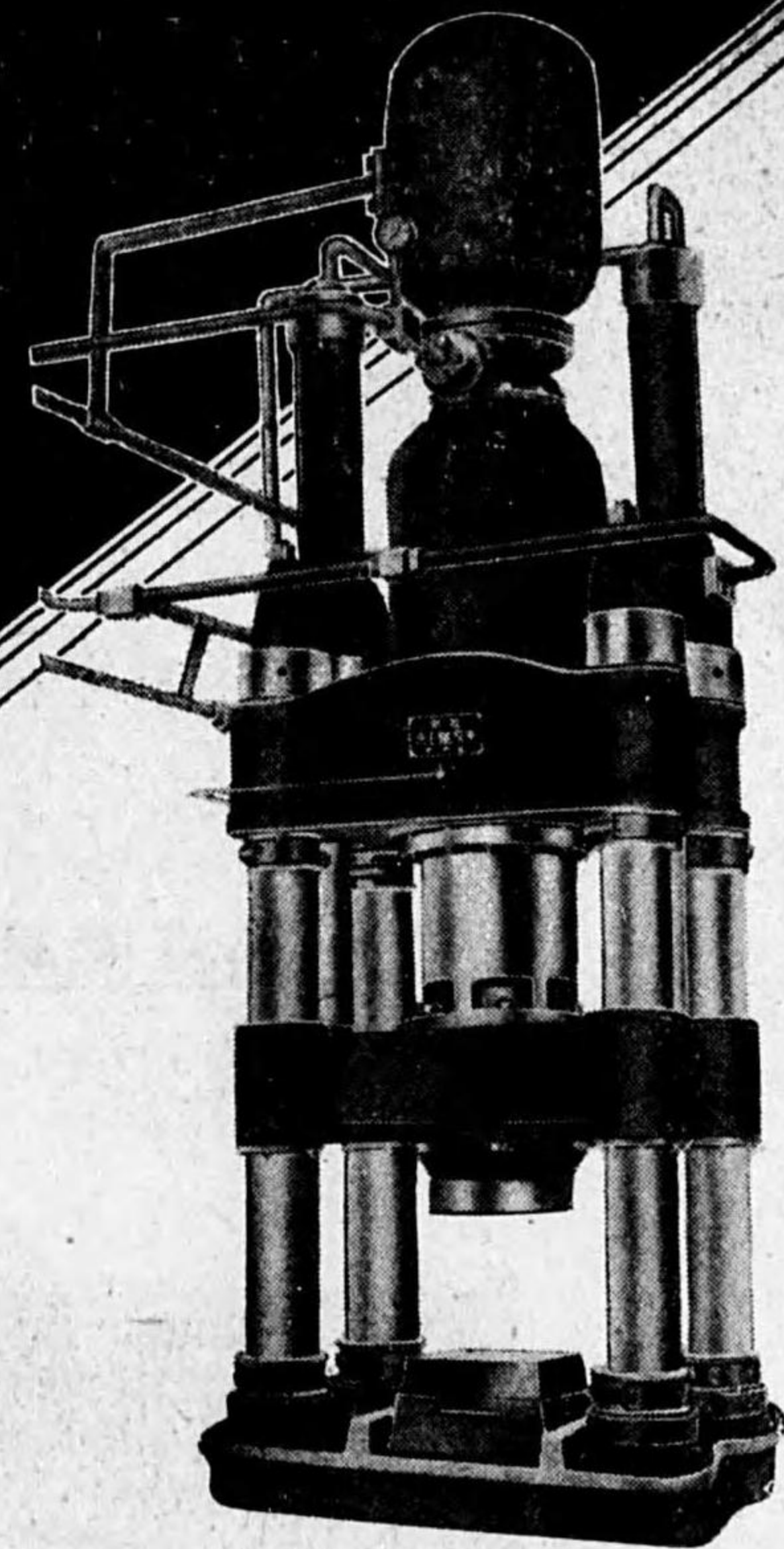

機壓水 貳百二千

所工鐵次末

男三次末者表代

番〇二二五・八八四一③東話電 二二町南上市岡福
番〇九一六一 岡福 座口 替振
番四〇〇一(3)東話電 地番二一町博福市岡福 場工二第
番三五二岸根話電地番一一岸根中區谷下市京東 所張出

後
三八

築爐と設計

業界唯一の設備を誇り

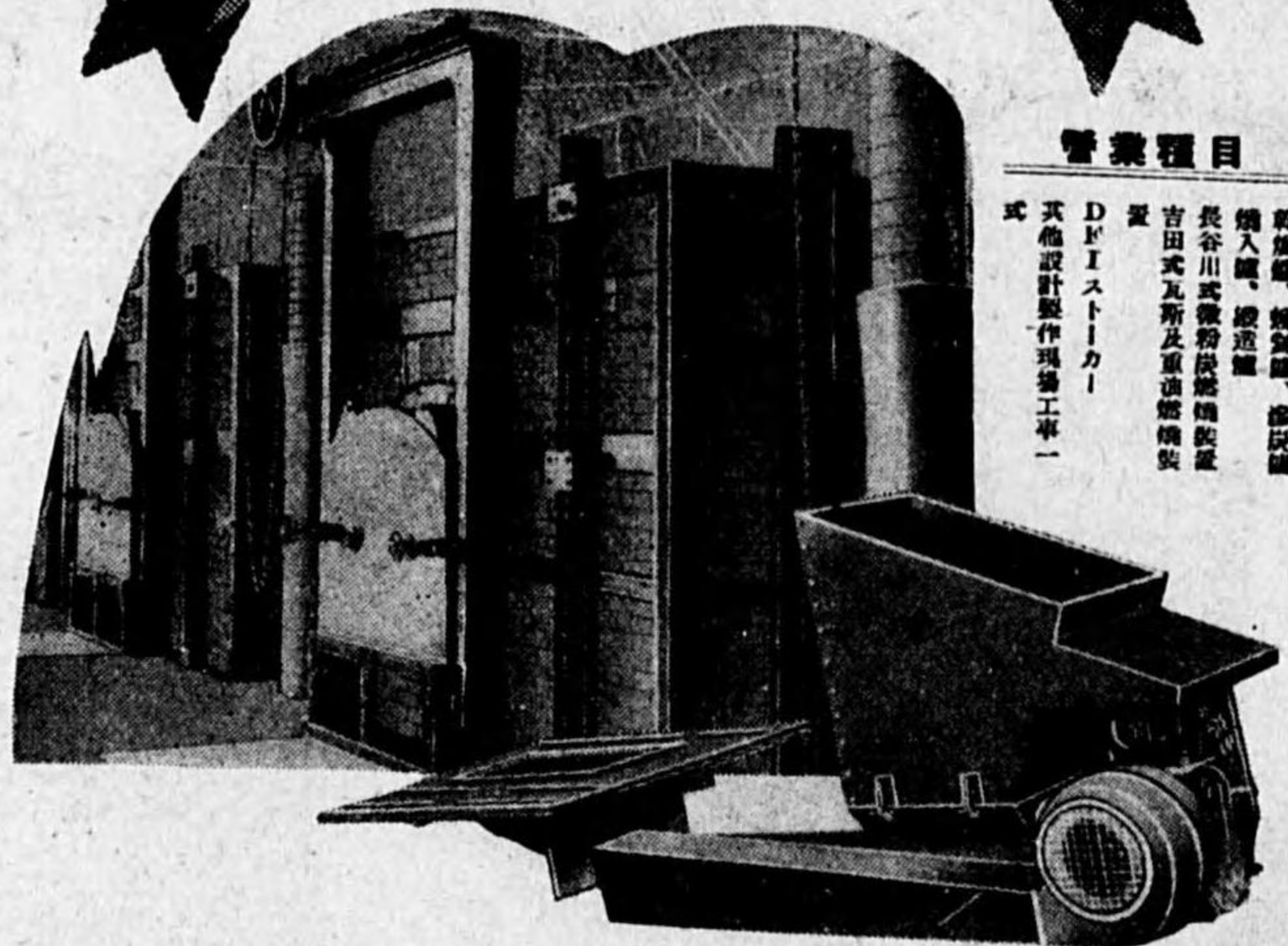

營業項目

乾燥機、鑄造機、砂形機
 精入機、搬送機
 長谷川式鑄粉供給機
 吉田式瓦斯及重油燃機
 DDIストーカー
 其他設計製作現場工事

濱本商店築爐部

本店 名古屋市中區南大津通一ノ九 (安田生命館五階)
 電話 中(3)三九一五・三九一六番
 出張所 東京市京橋區銀座西八丁目(日本鑛業會館)
 電話 銀座(57)二五八二番

後
四一

TUNO 高級工作諸機械 MACHINE TOOLS

FV型萬能光學測定機

槓桿式オルキン式
萬能材料
試驗機

特許奈良式粉碎機
20~50各種

特許高速度切斷機
萬能型參馬力

700瓩フリクションプレス

二番正面削、中グリ盤

特許名光引出型萬力

精度嚴正



津野商店

會社
御進呈
型錄

名古屋市中區春日町(上前津交叉點南) 電話南(6)1978・1979・3479番
 工場 名古屋市熱田區熱田新田東組(電話南③3562番)
 支店 東京市芝區片門前町(電話芝1690・4488番)
 支店 大阪市西區北堀江一番町51番(電話新町6023番)
 支店 富山市櫻町(電話4908番)小倉市室町五(電話1506番)

後
四〇

化学工業用諸機械

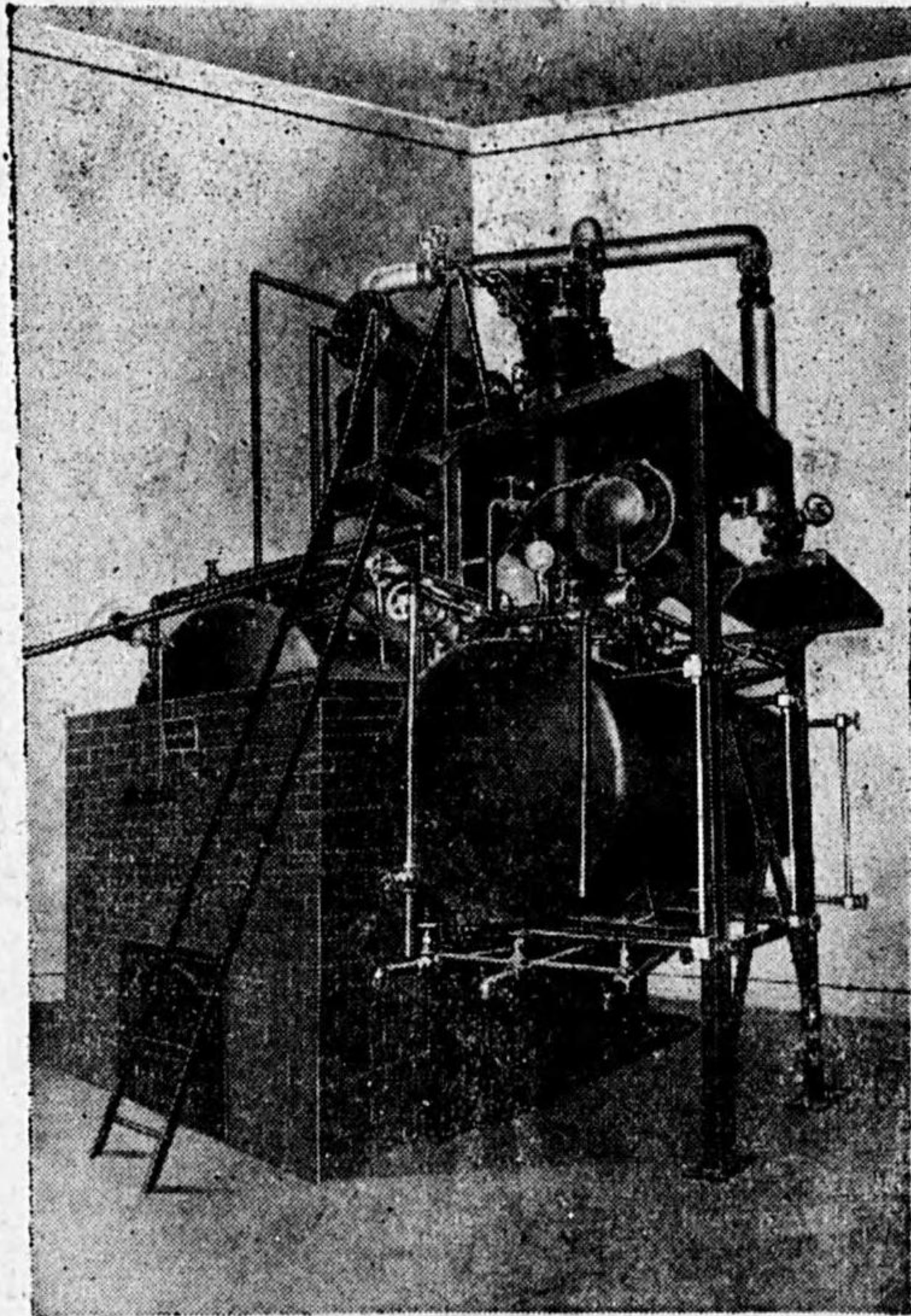

廢油再生裝置

蒸溜・蒸發裝置・ドラム缶洗條裝置
石油精製裝置・唧筒・高圧弁類

合名社 小久保製作所

東京市城東区大島町二丁目二九六番地
電話本所(73)2788 3217 6932番

後 四三

三東式 チェンブロック

安全第一
最大能率



營業課目

機械、金物、工具、鐵工具
航空機附屬品、製作 並ニ
度量衡、計量器販賣
フアルコン印工具發賣元

合名社 會 根 商 店

東京市京橋區銀座西六丁目二番地

電話銀座(56) { 六七五二番 六七五三番 }

後 四二

□機械部□

工 作 機 械
内 燃 機 關
給 炭 機 ・ 節 炭 機
口 一 儿 旋 盤
衡 器

□鑄物部□

高級鑄鉄管バルブ
インゴットケース
定 盤
化 學 用 鑄 物
鑄 鋼 品



株式會社

久保田鐵工所東京支店

東京市麴町區有樂町一ノ十一(東日會館)
電話 丸ノ内(23) 代表五二六二番(5)
大阪本店 大阪市浪速區船出町二ノ二二
工 場 船出町工場・堺工場・衡器工場・尼ヶ崎工場
恩加島工場・市岡工場・隅田川工場・武庫
川工場・北京工場

高級編上式高壓ホース
各種ゴム板一般工業用ゴム製品

寶護謨工業株式會社

代表者 石 島 六 三

營業所 東京市本所區吾妻橋二ノ四
電話 墨田(74) 一五八二番
支 店 横濱市中區中島町二ノ二四
電話 長者町 三二七〇番



・商工省發明獎勵金拜賜・

絶對無比!!

(見本贈呈)

★製造元★
谷化學工業所
吳市阿賀町五六五八番
電話(吳阿賀)一二二六番

- (主なる納入先).....
- 吳海軍工廠
 - 廣海軍工廠
 - 帝大航空研究所
 - 中島飛行機製作所
 - 川西飛行機製作所
 - 古河電機製作所
 - 金剛自動車株式會社
 - 日産自動車株式會社
 - トヨタ自動車株式會社
 - 愛知時計株式會社
- (主なる營業所及代理店).....
- 協立商事東京營業所
 - 野村殖産貿易株式會社
 - 日通自動車興業株式會社
 - 日本自動車株式會社
 - 京都營業所
 - 京都市河原町通り今出川南

★總發賣元★
協立商事
吳市本通五丁目十五番地
電話(吳)二六四三番

鐵鑄一貫作業

營業品目
 廣島風呂釜
 鋁類 羽釜類
 レトルト合金
 特殊鑄物工作
 機械化學機械
 製造 銑鉄

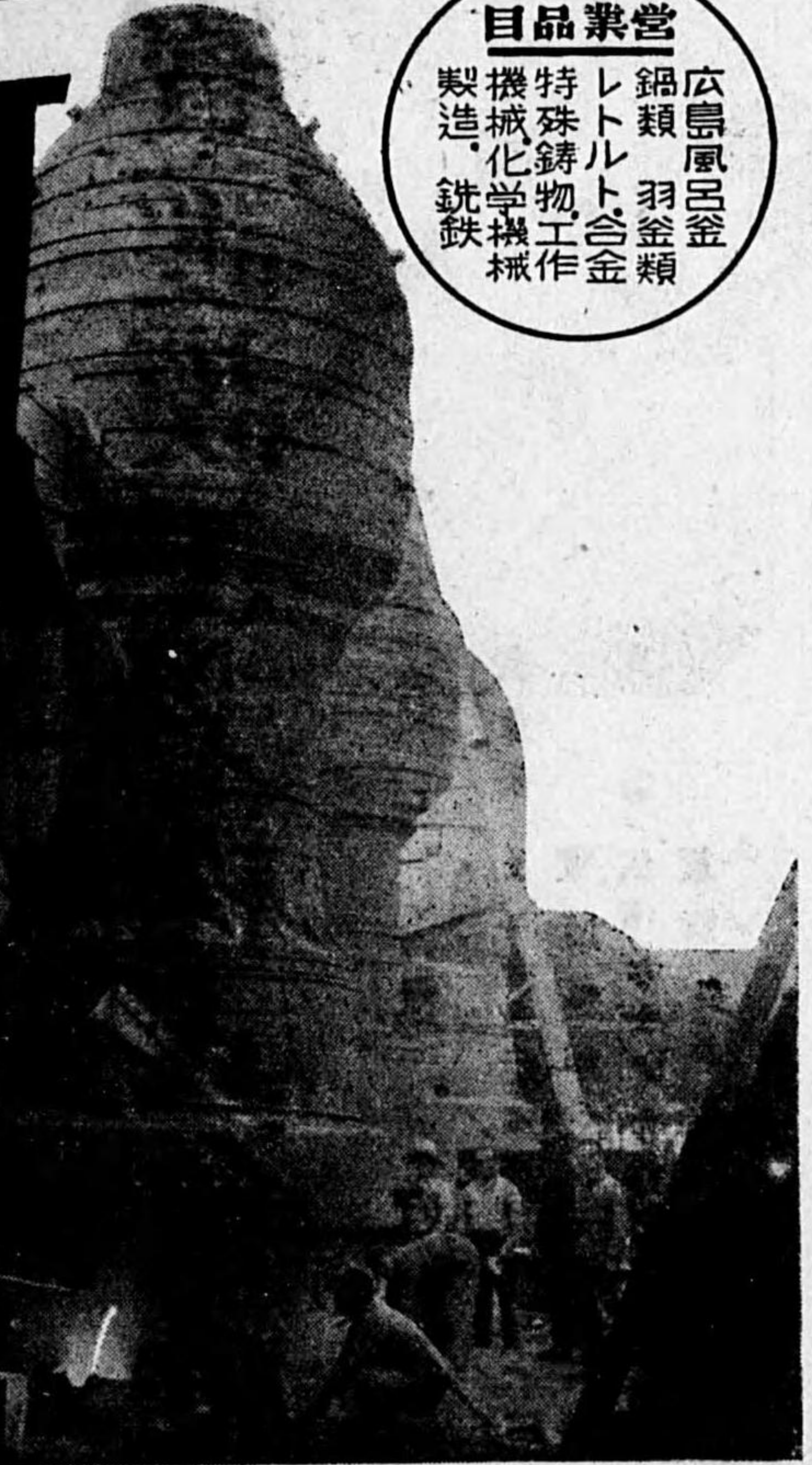

株式會社 **觀音鑄造所**
 廣島市南觀音町昭和新開★電話西③四四二・四四三番
 大和重工株式會社
 廣島市外可部町
 ★電話可部二番一三四番

ポンプ

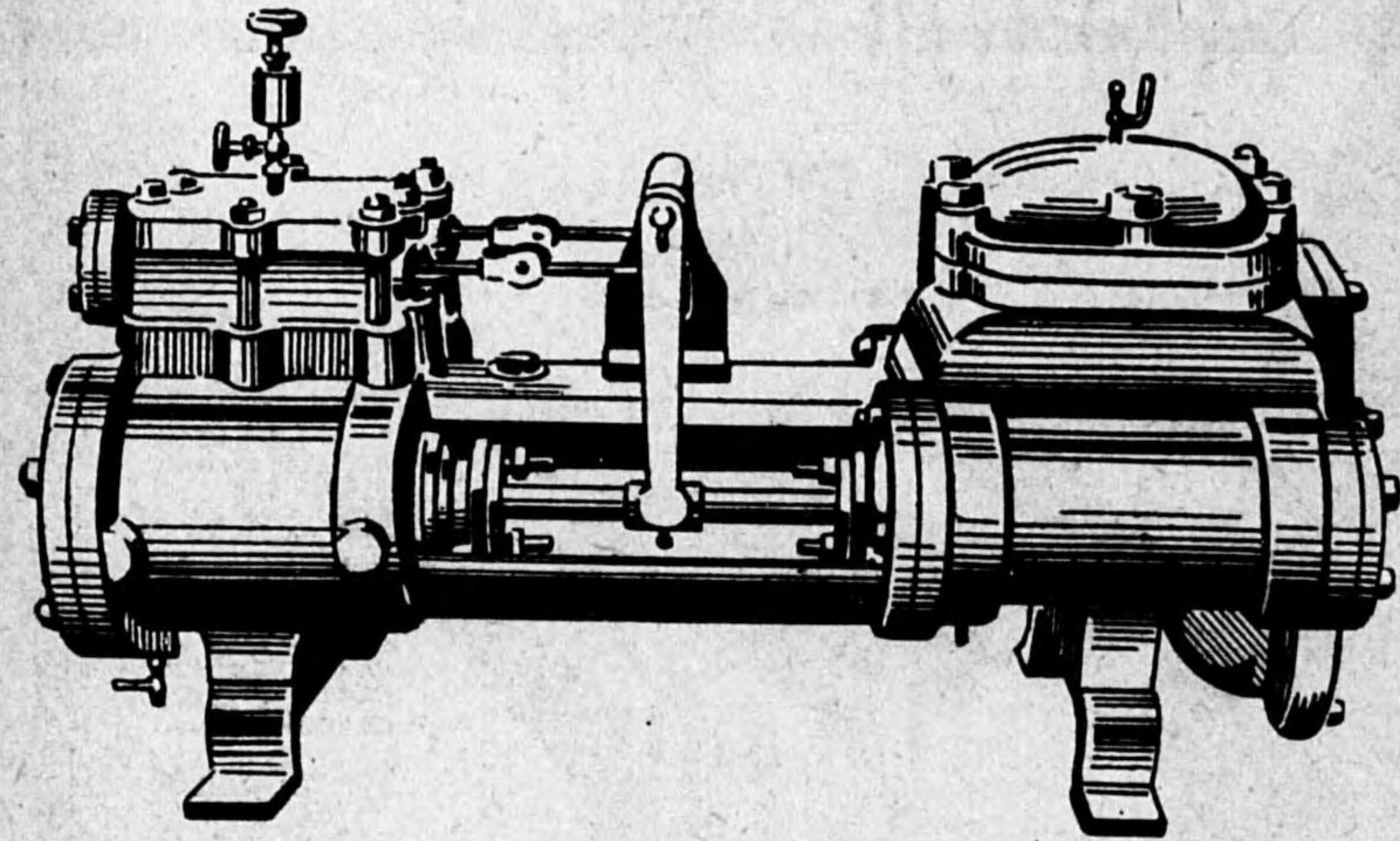

型種空動シ
ン各眞電
ト用式戸
ン房濕戸
オ動井
ウ暖汽深
暖汽深渦

東京市神田區美土代町一八番地

東京ポンプ商會

電話 神田 (25) 1977-8.1841 番

工場 東京市城東區大島町3ノ262

工場 沼津市高嶋町5ノ1

後
四九

無類の切味
洗油不用・錆が曇らず



タツシユ 切削油

規格一號

御申込次第見本見積送付

株式会社 ミクニ商會

東京市江戸川區平井三丁目二三七九

ライオン油脂株式会社内
電話 城東 (68) 1111-1116 番

後
四八

高壓瓦斯循環ポンプ

300 atm用

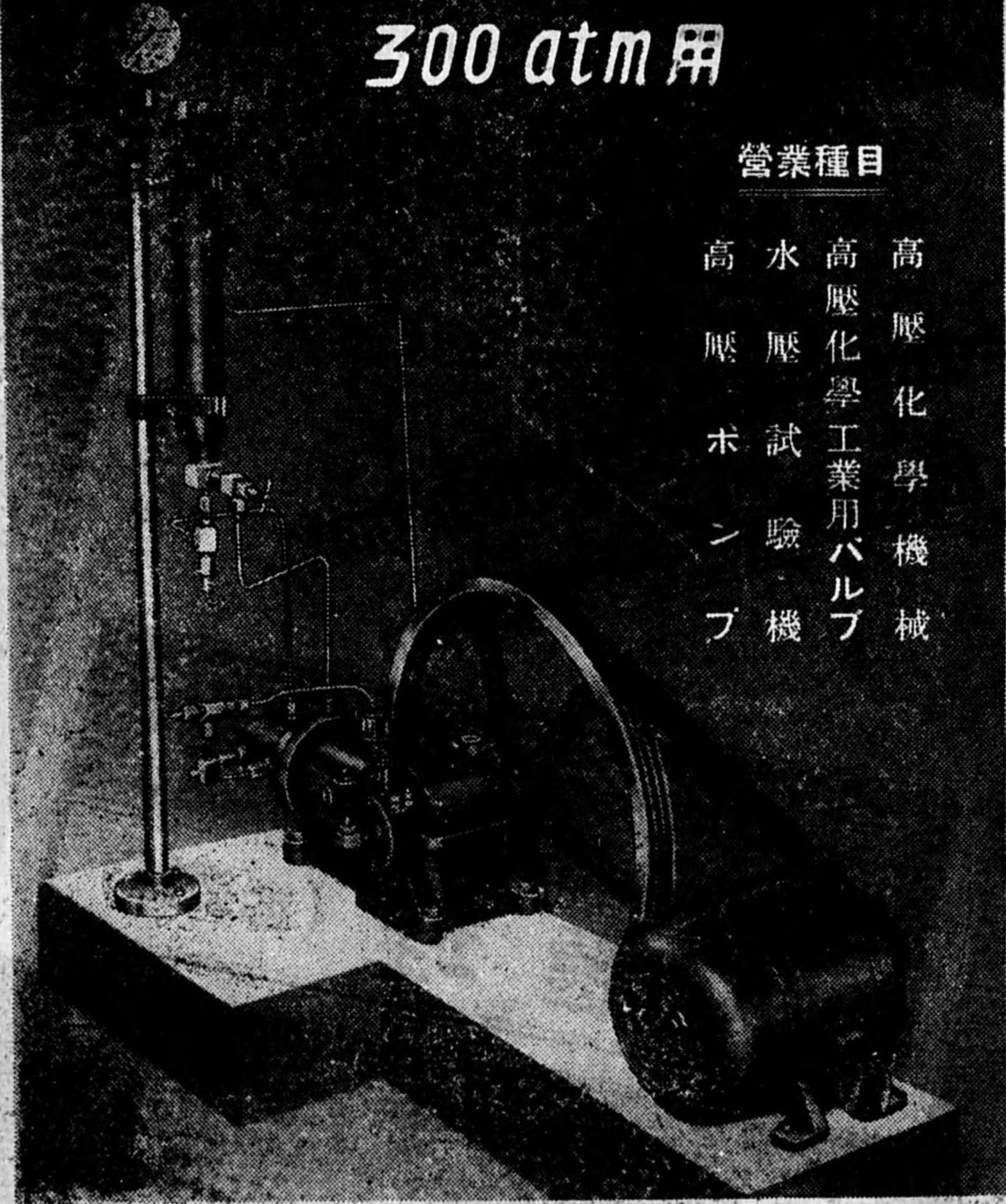

營業種目

高 水 高 高
 壓 壓 壓 壓
 ポ 試 化 化
 ン 験 學 學
 プ 機 ハ 機 械

株式會社 松浦高壓機械製作所

東京市大森區堤方町二五六番地
 電話大森 (06) 4761番 8520番

後五

RIGIDA SMALL TOOLS



リヂター印修理用小工具
 自動車、航空機、内燃機
 關其他一般機械用
 —優秀なる性能—
 合理的な生産
 精密なる規格
 統一せる硬度
 絶大なる耐久力
 優美なる仕上



會社 清水商店

東京市芝區田村町二丁目四番地
 電話銀座(57)〇四一六・二二七二・二七二四番
 工場・東京市葛飾區本町川端町六一番地

後五〇

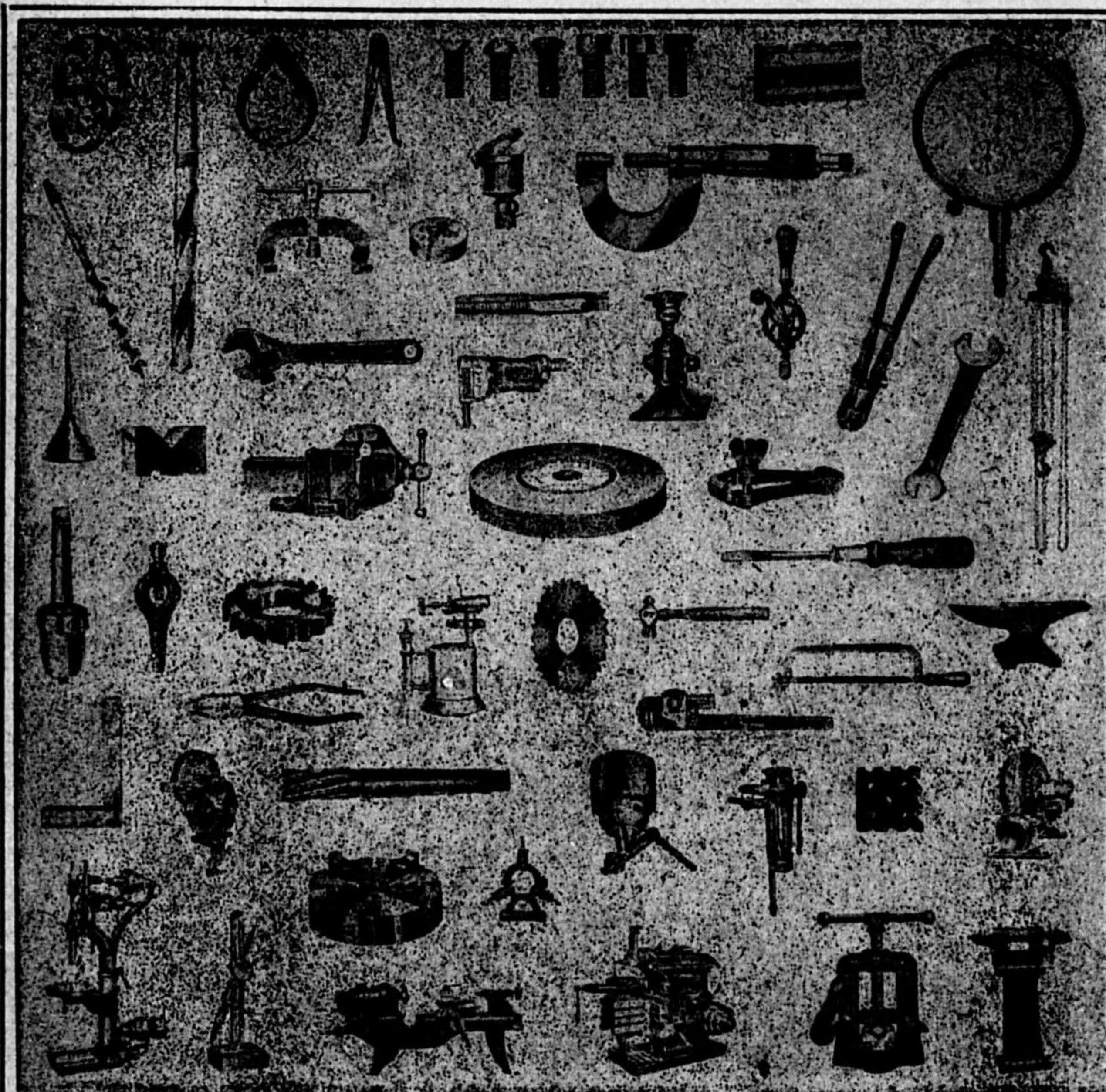

營業科目

ドリール、サイドカッター、メタルソー、金床、リーマー、エンドミル
 金切鋸刃、トースカン、限界ゲージ、センタードリール、ローレットハンドル
 旋盤チヤツク、ボールパンチヤツク、マイクロメーター、タツブ、丸駒、
 パス、スバナ、横萬力類其他諸工具類製作販賣

名古屋市熱田區新尾頭町(十三間道路)

機 械 工 具 金 物
六 秀 商 店

六 浦 秀 雄

電話南◎三〇七六番・六三六〇番

振替名古屋一八七〇七番

電報發信略號(六七)・電報受信略號(ナゴヤコウグ六ヒテ)

取引銀行 三菱銀行熱田支店・住友銀行門前町支店
 東海銀行古渡支店・東海銀行尾頭支店

斯界の権威

—營業科目—

電信・電話・電氣用諸材料
 碓子ピン・ボルト・アームタイ類
 鉄道用金物諸材料・土木建築用
 諸金物類各種・陶磁器類
 亜鉛鍍金金物一式

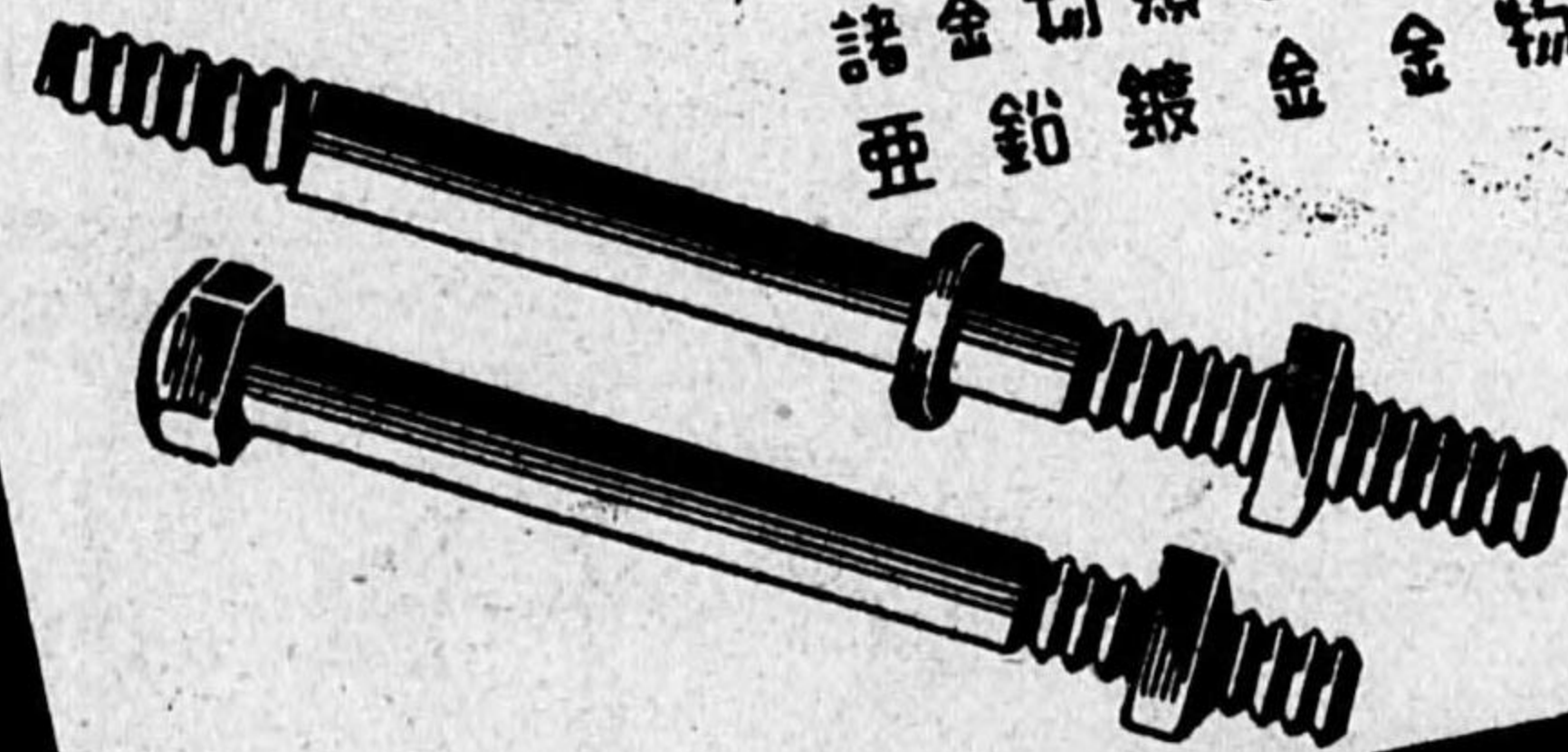

カゴノ進出

碓子ピン・ボルト・アームタイ
 足場釘亜鉛鍍金請負
熱處理 (細調管)



名古屋市中區禰宜町四丁目
八木源六商店

振替名古屋三〇五二番

工場 名古屋市中川區清船町二丁目
八木製作所

電話南七二四五・六三五五

石石 砥砥 付型 軸小螺
石石 砥砥 子付 螺

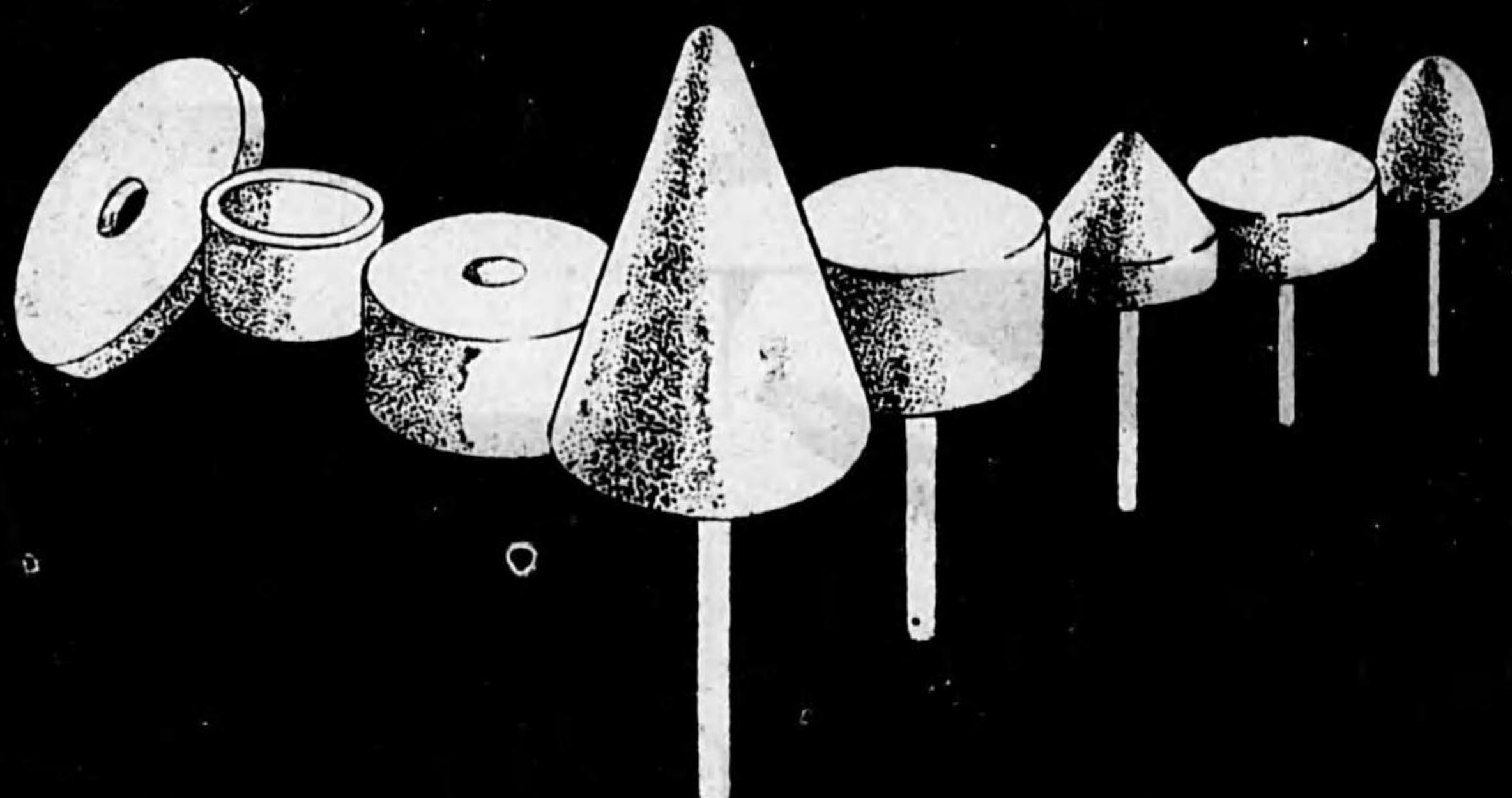

秀工社
佐賀市上多布施町一四三三
電話一五七七番

五五

登録商標

機械・工具

鑄山・工作・土木諸機械
 特殊耐酸合金ホワイトメタル
 精鋼製品及一般製作
 精密鋼材及一般材料
 特殊鋼材及一般材料
 SSS印 パルプコック及水道用品
 坂國モーターサイレン理研Vベルト
 新興切削油脱油洗劑デリカール
 芝浦電機ドリル及グライント
 東京電機萬能ケガキ定盤
 出張所及代理店
 空氣機械加地鐵工所出張所
 バルカンエンジンロック
 松原鐵工所出張所
 三星特殊合金株式會社出張所
 東洋鑿岩機福岡營業所
 三菱重工業下請加工
 九州精機會事務所
 SSSバルブ製1所福岡出張所
 東京電機萬能ケガキ定盤特約販賣店
 新興切削油日エール總代理店
 脱油洗劑デリカール總代理店

福岡市上呉服町三九
富善造商店
電話東③1212・3046番

後五四

斯界に誇る
安藤の優秀品

營業品目

化學機械・瓦斯機械
鑛山機械・土木機械
蒸汽汽罐・各種起重機
水力鐵管・鐵骨鐵塔
水門橋梁・各種輸送機

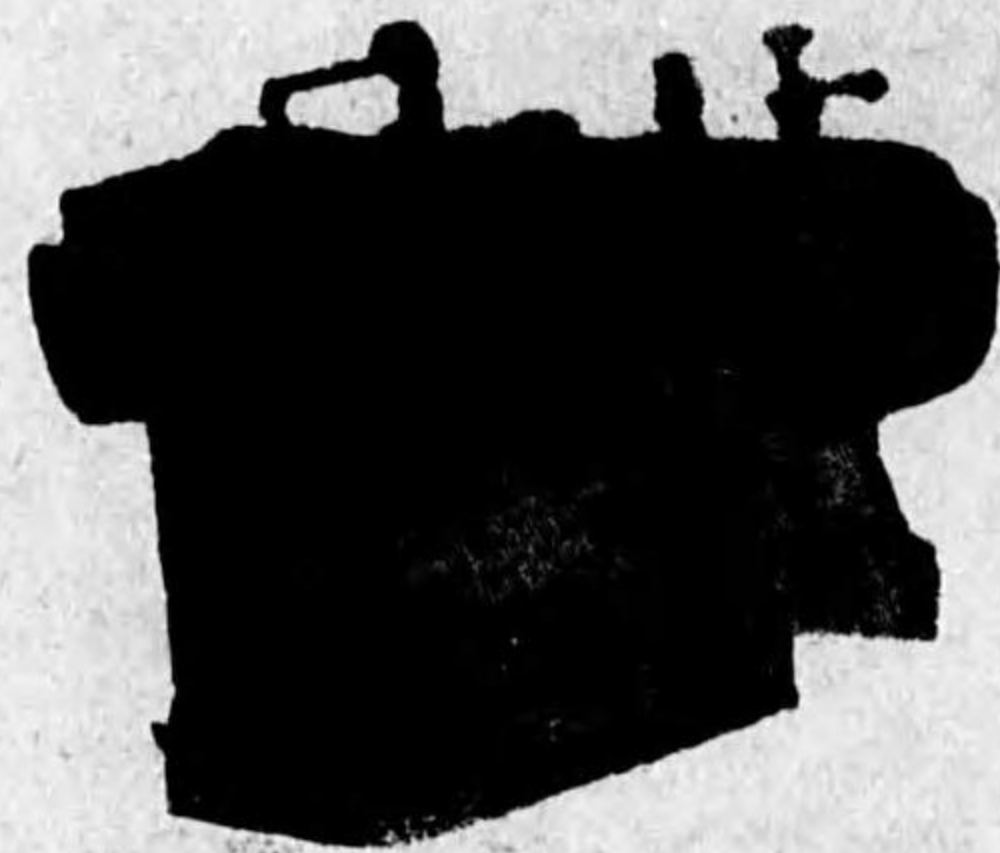

ケワニー ボイラー

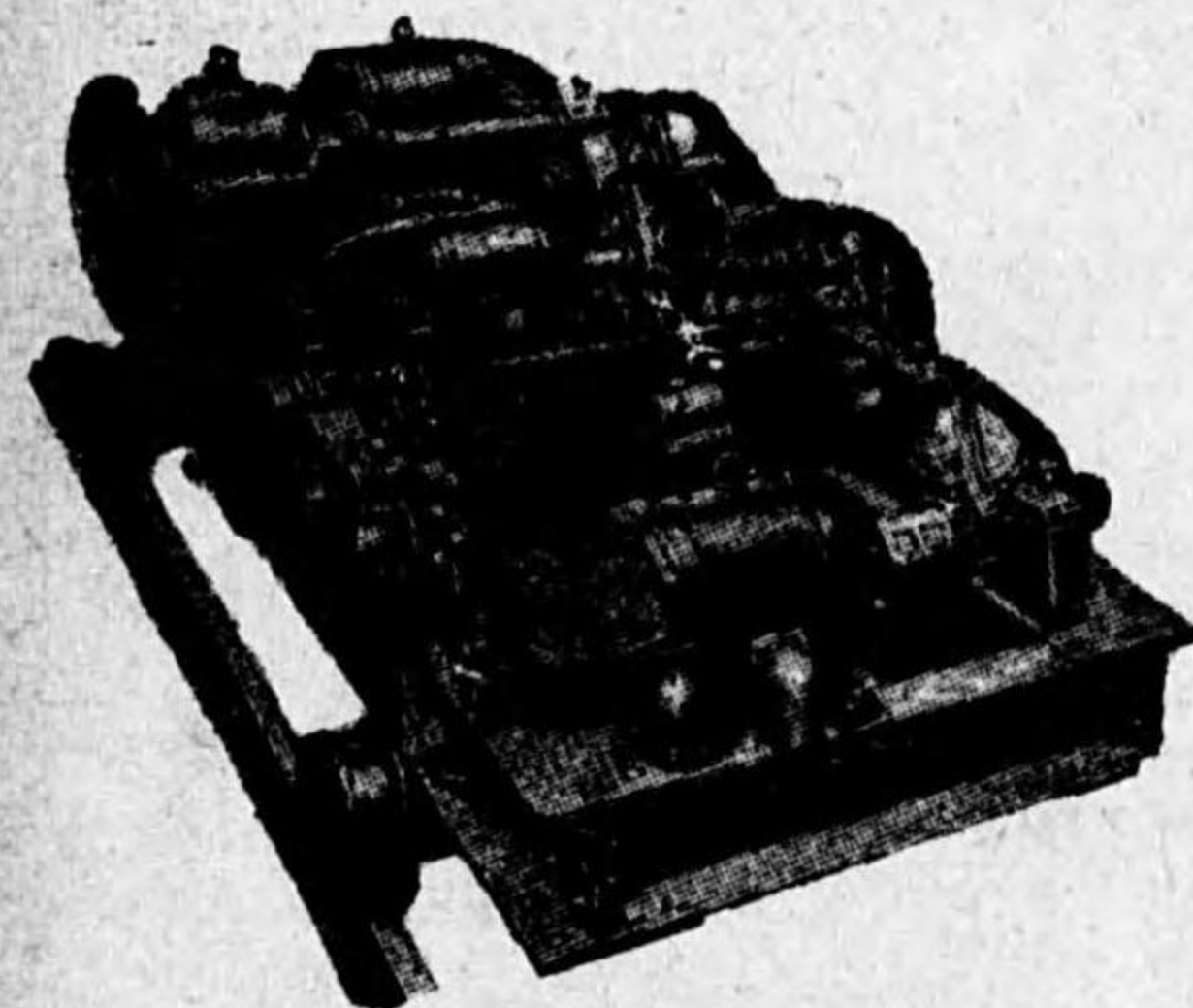

十五噸補助五噸 捲揚機クラブ



高壓ポンプ



東京市京橋區月島東仲通五丁目五番地

京橋(56)代表1146・1147・1148・1149・1140番

國産最高級“CROWN”
マイクロメーター

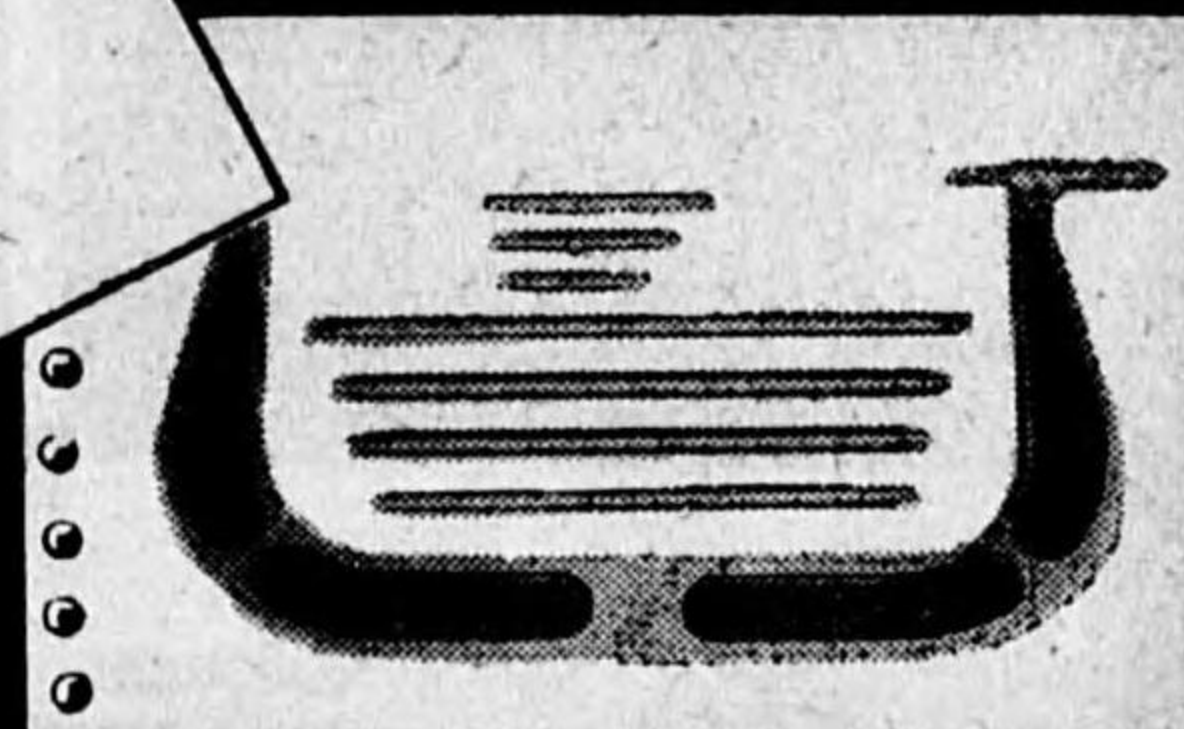
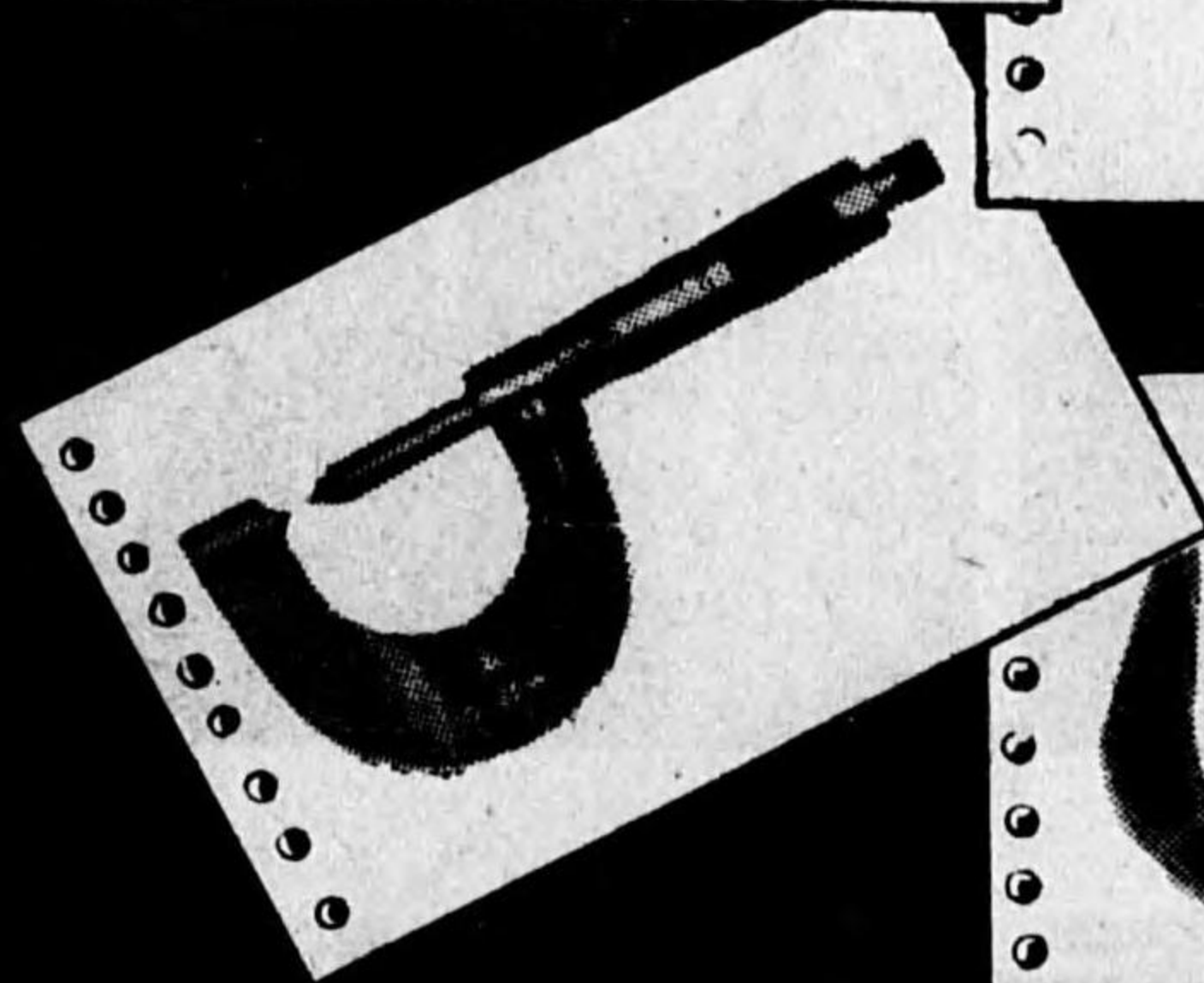
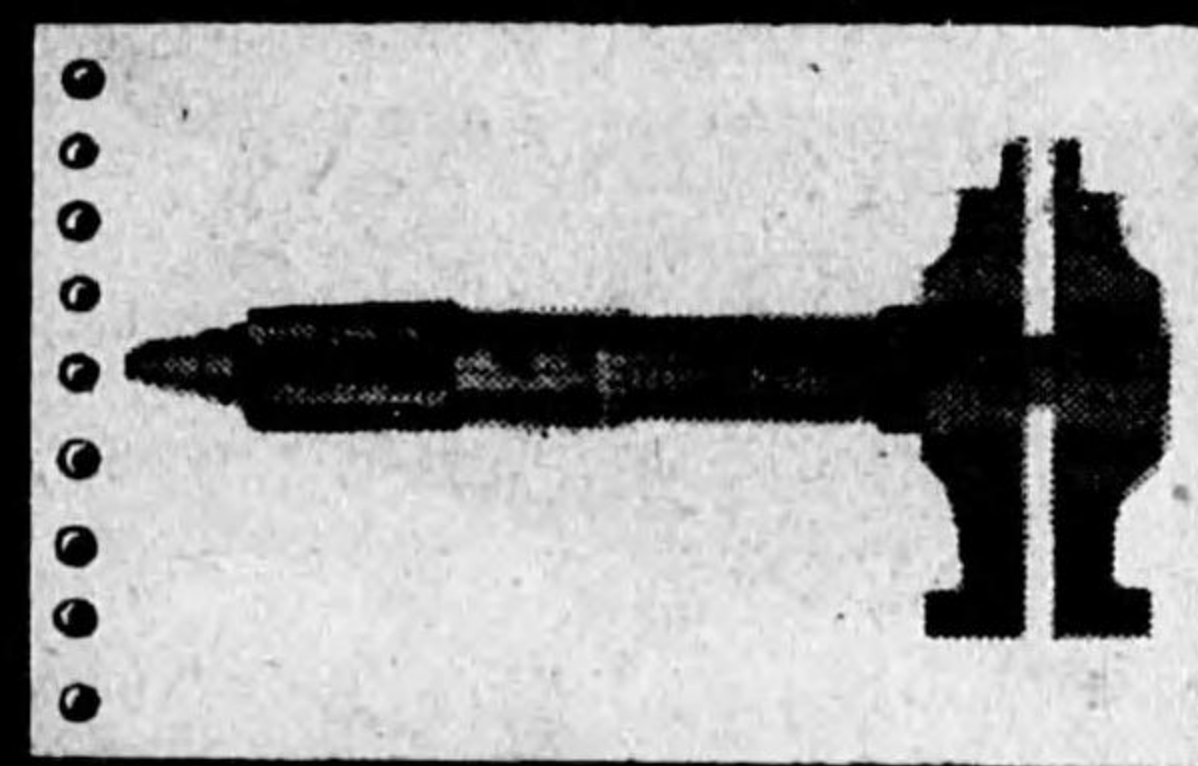

「クラウン」マイクロメーター發賣元

合名會社 斧田忠直商店

東京市神田區小川町二丁目十二番地
電話 神田 (25) 901・902・903番

超高速鋼

カチドキ印付双バイト



世界に冠たる“ウルキ完成バイト”
ハイスピードロックウエル

営業品目

- ウルキ完成バイト
- カチドキ印付双バイト
- 特殊ドリル
- カッター製作

硬度ロックウエル C66以上
12m/m.9.5m/m.8m/m.6.5m/m

合資会社 ウルキ商會

東京営業所 東京都芝区新橋三ノ二新芝口ビル 電話銀座三六七八・六四三二番
 鶴見営業所 横浜市鶴見区鶴見町一八〇番地 電話鶴見四一五三番
 工場 東京都蒲田区本蒲田一ノ一ノ五

後
五九

各種スプリング

東京正田工業所は紡績、印刷、工作機より農業用機械等に用ひられる広い範囲のスプリングの製作に積年の経験を有するもので各用途に應じ作用最も適切なるものを特徴としてゐる同所が斯界に大をなす所以である。



各種金属打抜鋼

同所製各種金属打抜鋼は最新高評なる専門機械に依り仕上げ極優秀なる打抜加工を施したるもので用途に應じ多種に亘る形状のものを迅速供給することが出来る電機々械化学用機械土木建築等方面に於ける金属打抜鋼の用途は益々擴大されつゝある折柄極めて好評を博しつゝあるは云ふまでもない。



- | | | | | | | | |
|---------|----------|---------|---------|----------|----------|----------|------------|
| スプリング製作 | 製繩機用千枚パネ | 金屬打抜鋼各種 | ピアノ線捲入線 | ゼンマイ磨卷鋼板 | 鋼線鋼材スポーク | 各種工具及ベルト | ボールトナットネチ類 |
|---------|----------|---------|---------|----------|----------|----------|------------|

合名会社 東京正田工業所

代表社員 正田 九二 松
 東京市本所區吾妻橋三丁目三
 スプリング工場
 ハガネ線工場
 富真製版印刷工場
 電話墨田(74)〇八一七番
 振替東京六一四六七番

後
五八

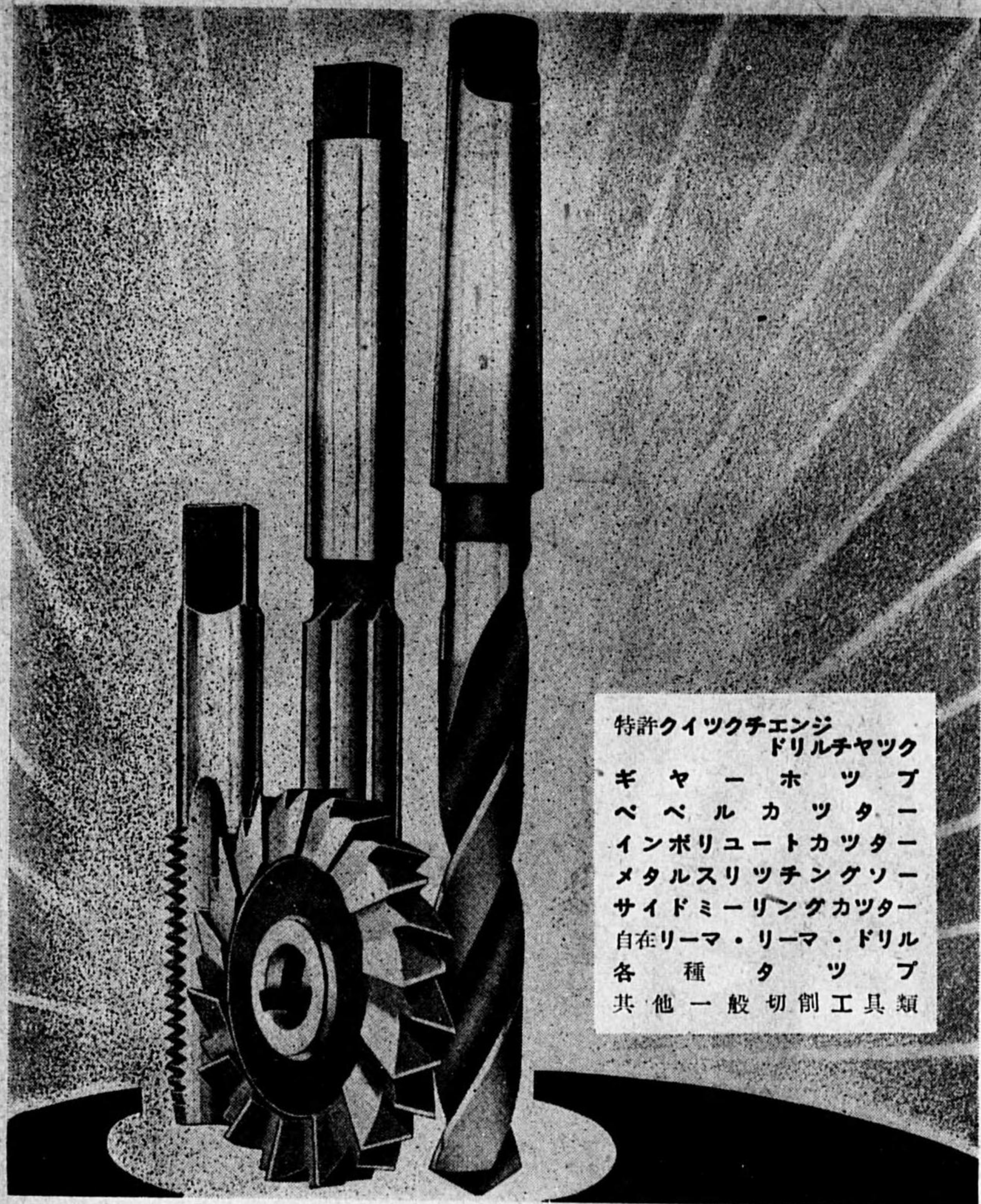

特許クイツクチエンジ
ドリルチヤツク
ギヤーホツブ
ベベルカツター
インポリユートカツター
メタルスリツチングソー
サイドミーリングカツター
自在リーマ・リーマ・ドリル
各種タツブ
其他一般切削工具類

後
六一



廣 音 商 會

諸機械工具輸出入製作販賣
廣音工機製作所發賣元

大阪市此花區上福島中三丁目九五
電話 福島 五二二〇番
工場 大阪市東成區片江町三一九

リンク商標

優秀 KOKUSAN 國產



高速度サイレントライナーチェイン

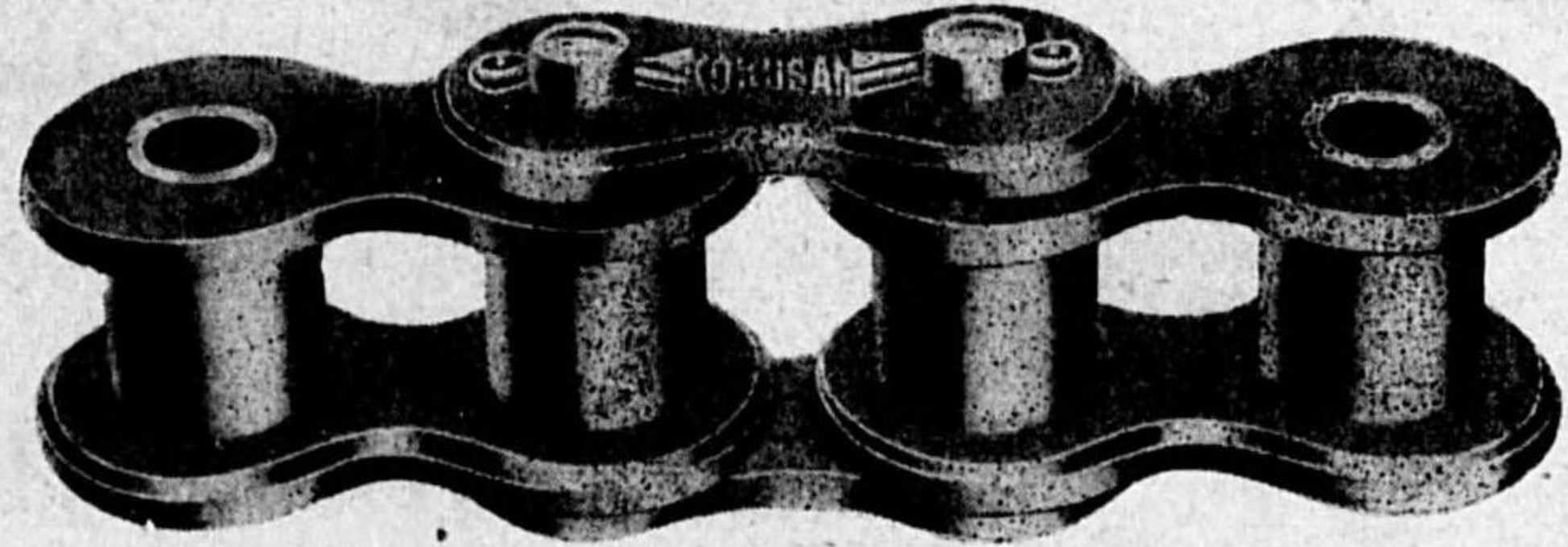

傳導用及機關車用ローラーチェイン

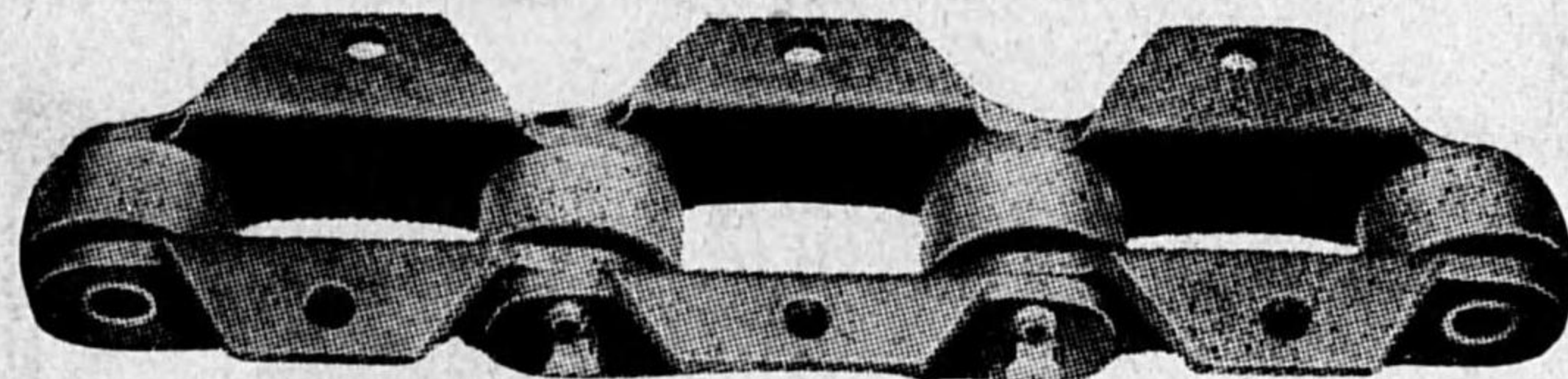

輸送装置用コンベヤーチェイン

諸機械用チェイン・一般スプロケツトホキル製作

國產チェイン製作工場

本工場 大阪市東淀川區田川通四ノ三七
電話 北 (36) 七五二二番
第二工場 大阪市旭區赤川町一二五五
(市電赤川五丁目電停東へ一丁)
電話 堀川 (35) 五九七八番

後
六〇

H5式

高速度金切鋸機械



切断能力 { 6"×6" 10"×10" 14"×14"
8"×8" 12"×12" 16"×16" }

電動直結型及調帯機型各種

後
六三

株式会社 保土ヶ谷製作所

横浜市保土ヶ谷神戸町一二六番地
電話 神奈川 ④ 3559・3243 番

電機製作用鋁金機械専門製作

製 作 品

- 電機製作用 ノツチングプレス
- " センタープレス
- " パワー プレス
- " サキュラーシャー
- " スクエアーシャー
- " 水圧コアプレス

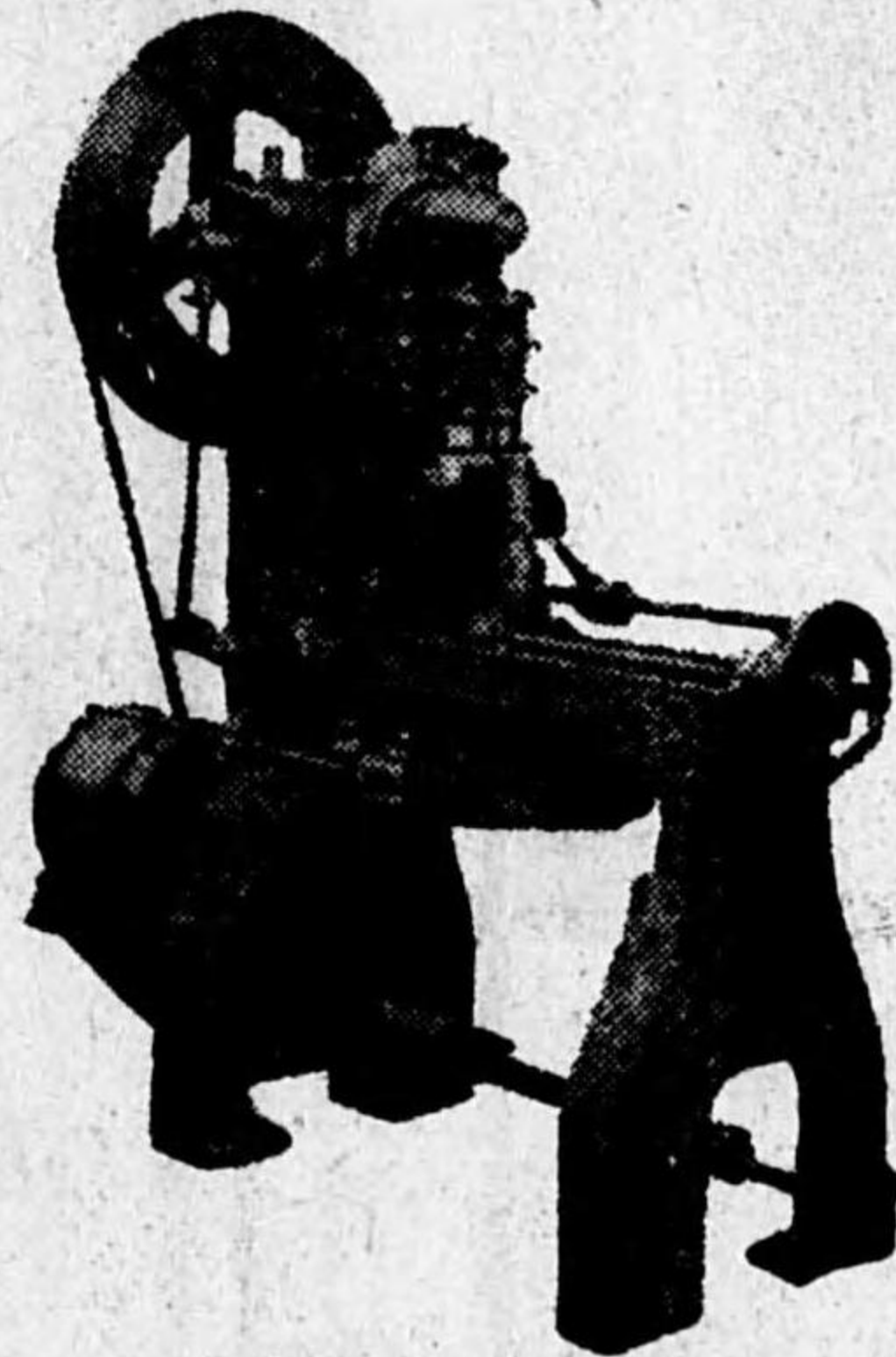

高速度ノツチングプレス

- 型番 K1-A 能力 6"-36" 1HP 直結式
- " K1-B " " カウンター式
- 型番 K2-B 能力 2"-18" 1/2HP 直結式
- " K2-B " " カウンター式
- 型番 K1-A 能力 1"-8" 1/4HP 直結式
- " K1-B " " カウンター式

強力センタープレス

能力 0" ~ 36"迄
直結型カウンター式兩型



梶商店製作部営業所

営業所 東京市下谷區仲御徒町四ノ二〇
電話 下谷(83)七-七七番 製作所 東京市本所區押上町 五ノ區王子

後
六二



320^M/_M X 1060^M/_M

電動機直結

特殊小型單能旋盤

特 長	螺	切	分	離
	高	速	旋	削
	コ	レ	ツ	ツ
	振	動	皆	無

カ
タ
ロ
グ
進
呈

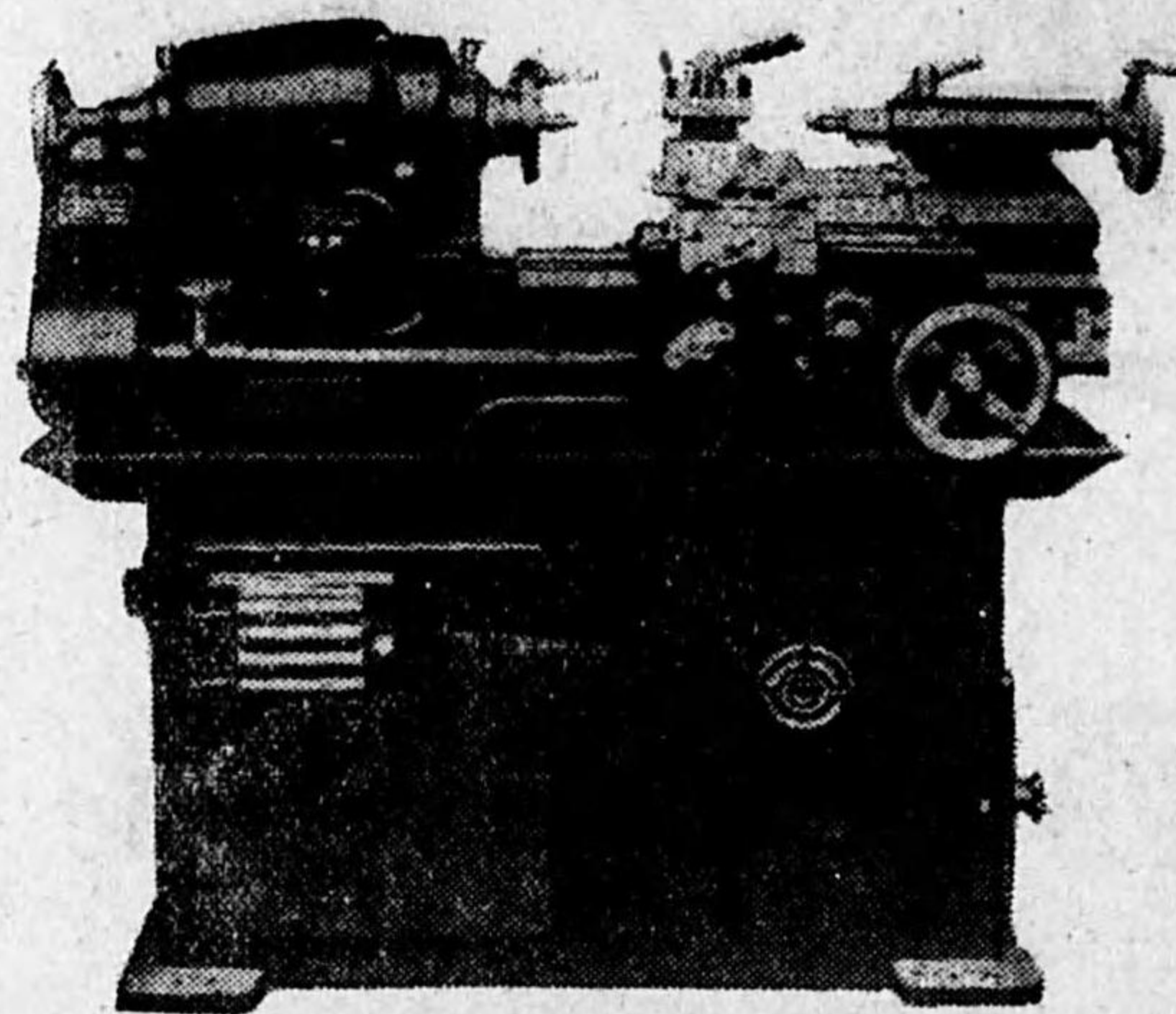

航空機部品多量生産ニ適ス

中村機械製作所

東京市大森區大森三丁目五十番地
電話大森(106) 3589番

ベルト糸金具

在庫豊富

金切鋸刃ピアノ線
焼入鋼帶切削工具

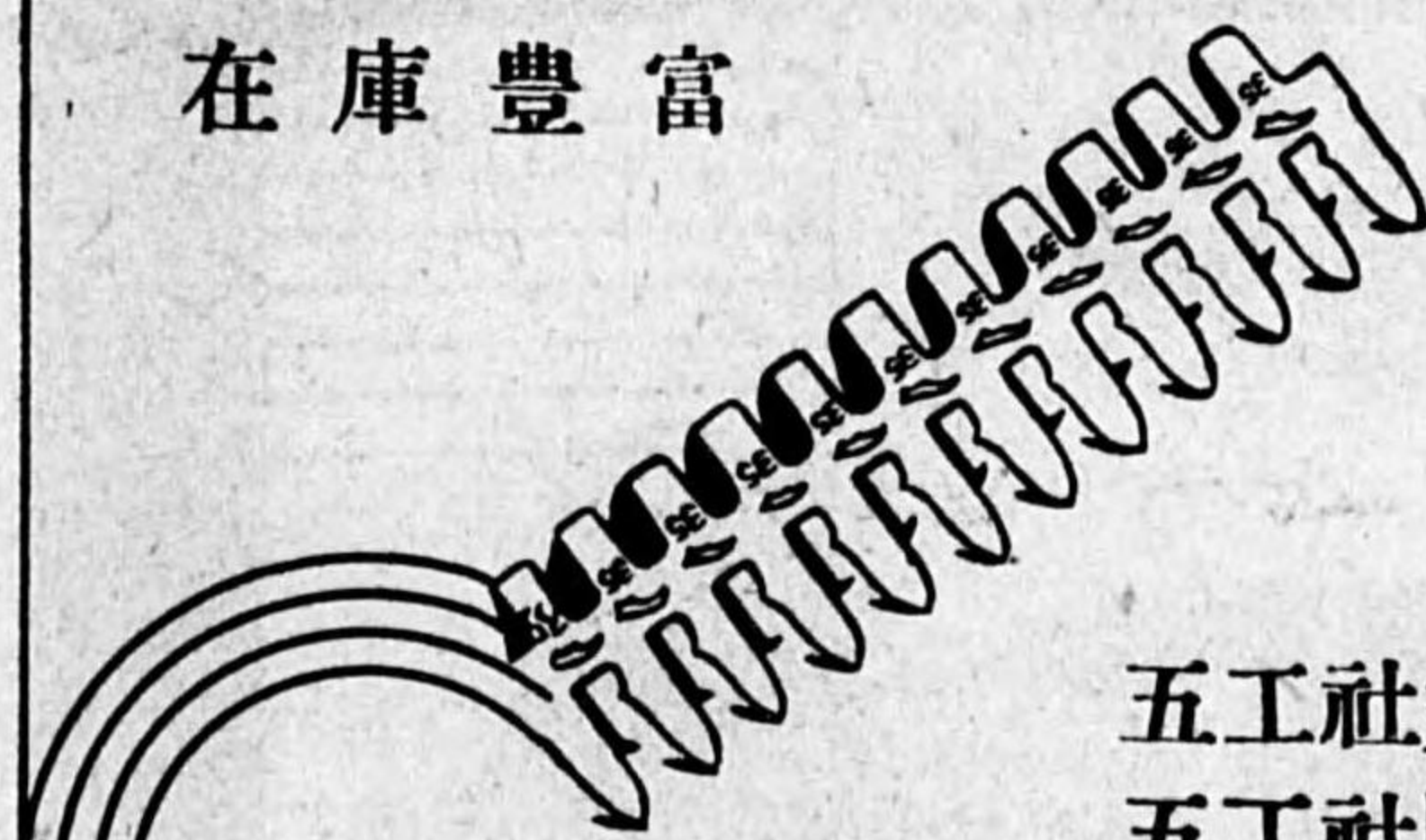

五工社完成バイト
五工社附刃バイト

五工社 元吉産業有限會社

東京市日本橋區通二丁目 (きん藤ビル内)

電話日本橋(24) 3998番

金切鋸 雙
ドリ リ マ
タ ツ プ ダ イ
カ ツ エ ー ザ
チ エ ー タ
マ イ ク ロ メ ー タ
ゲ ー チ

製 作 販 賣

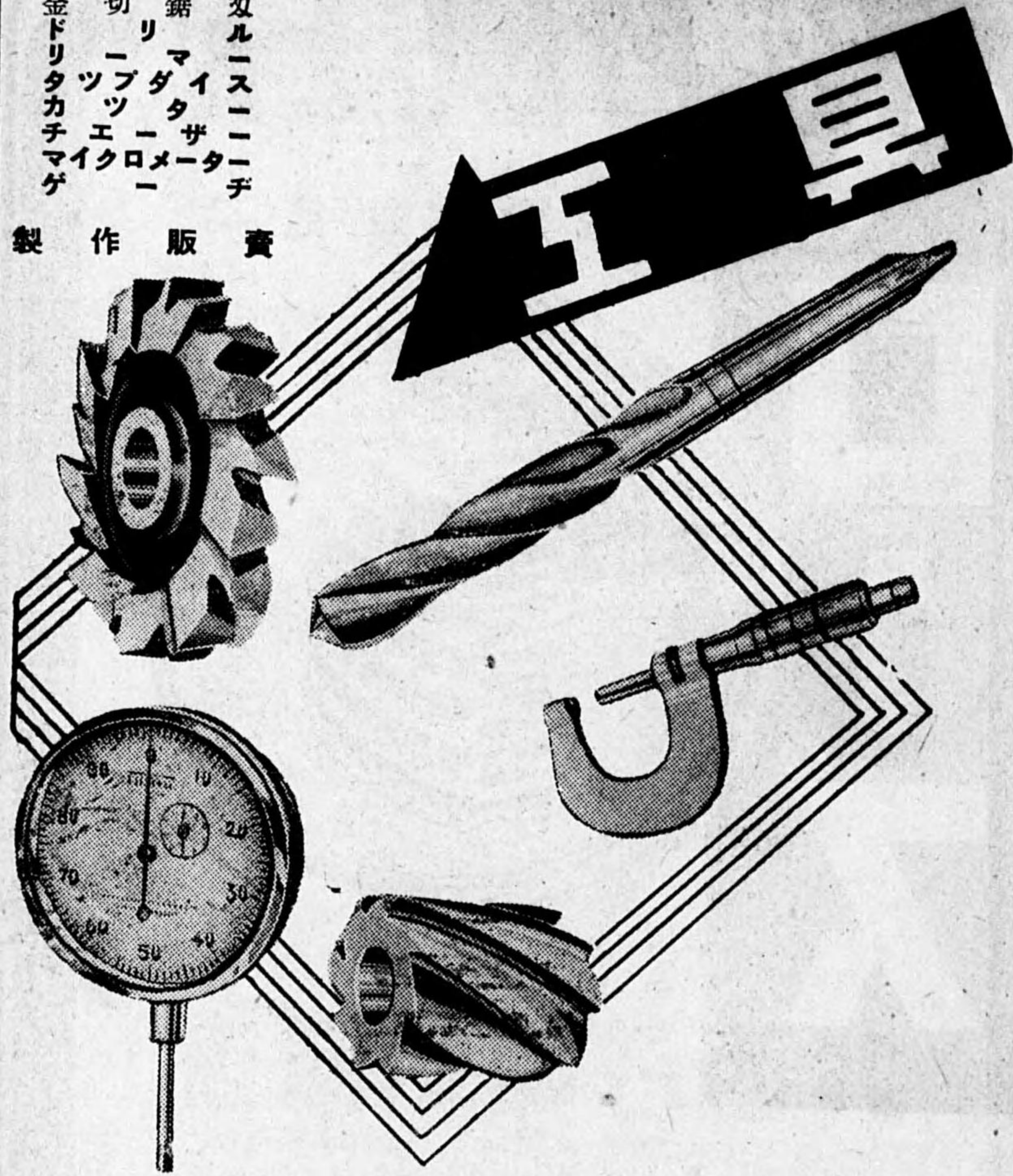

カ サ イ 商 店

東京市品川区下大崎一ノ一〇九 (五反田雉子宮坂上)
電 話 大 崎 (49) 二 九 四 三 番

後
六
七

NG.MEGER



絶縁抵抗測定器

各種
修理
歡迎

即納品在

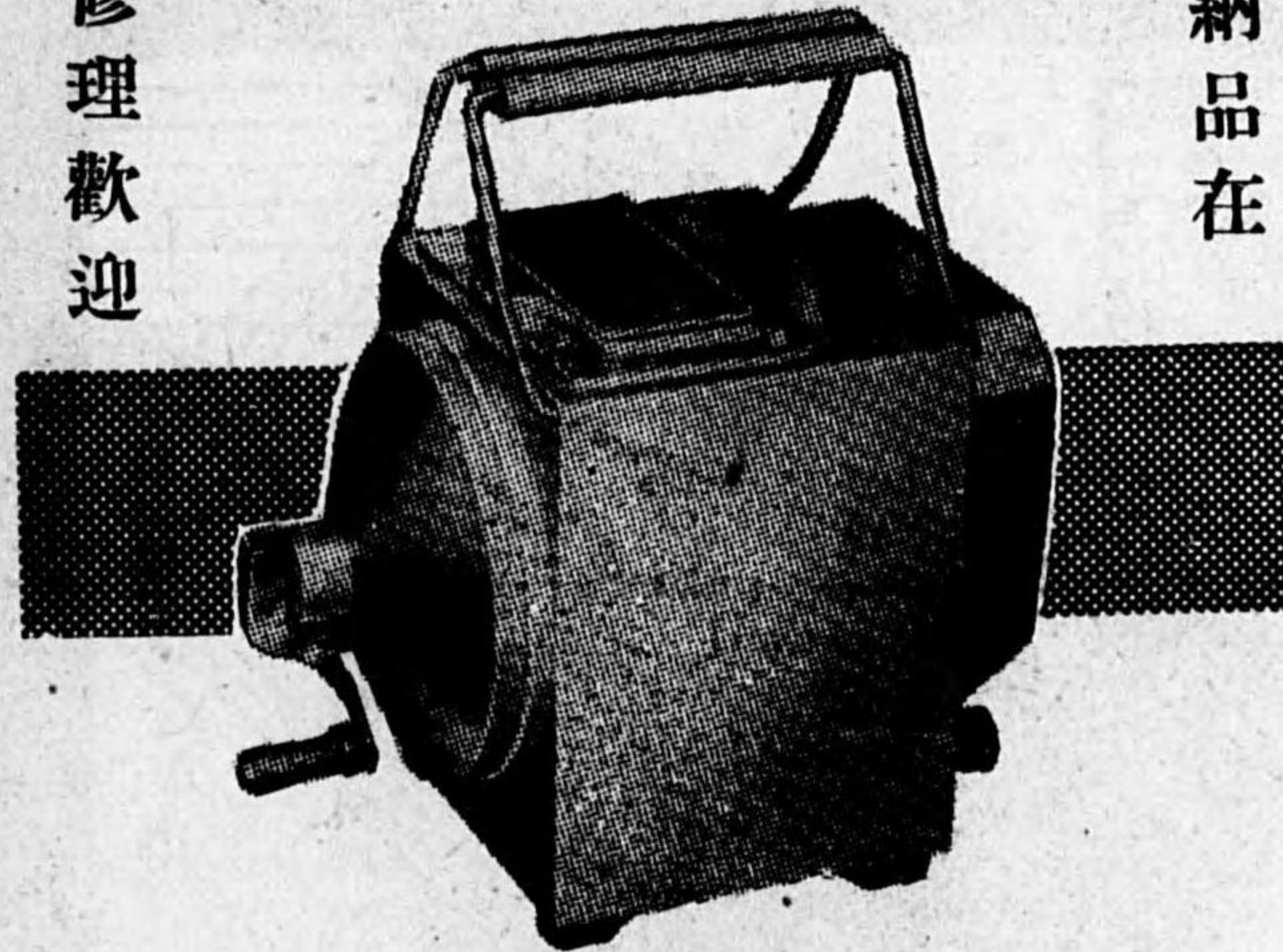

製 造 販 賣 元

株式會社 西谷電氣商會

東京市京橋區木挽町二丁目三番地
電 話 京 橋 (56) 4 9 2 1 番

株式會社 西谷電氣商會大阪支店

大阪市西區薩摩堀東之町一番地
電 話 新 町 (53) 5 1 5 2 番

後
六
六

NT 特殊
金屬 熱處理劑



取扱品目

- 表面硬化劑
- 着色硬化劑
- ハイス加熱劑
- 燒戻劑着色劑
- 特殊硬化劑
- 強力滲炭劑
- 強力高速度接合劑
- 萬能防止劑
- 燒入油
- 燒戻油
- 切削油
- 錆止油
- 計器部計
- 硬度計
- 高溫計
- 回転計
- ケチ類
- 金屬顯微鏡

日本熱處理研究所

本店 名古屋市中區南小川町五四 電話 中(3)三五七九番
 東京店 東京市本所區吾妻橋二ノ一 電話 墨田 一七九七番
 大阪店 大阪市天王寺區生玉前町一三 電話 天王寺 三八二七番
 金澤店 金澤市白銀町五八 電話 二二二五番
 新潟店 新潟縣三條市島田一七七 電話 七三〇番

建秀商会

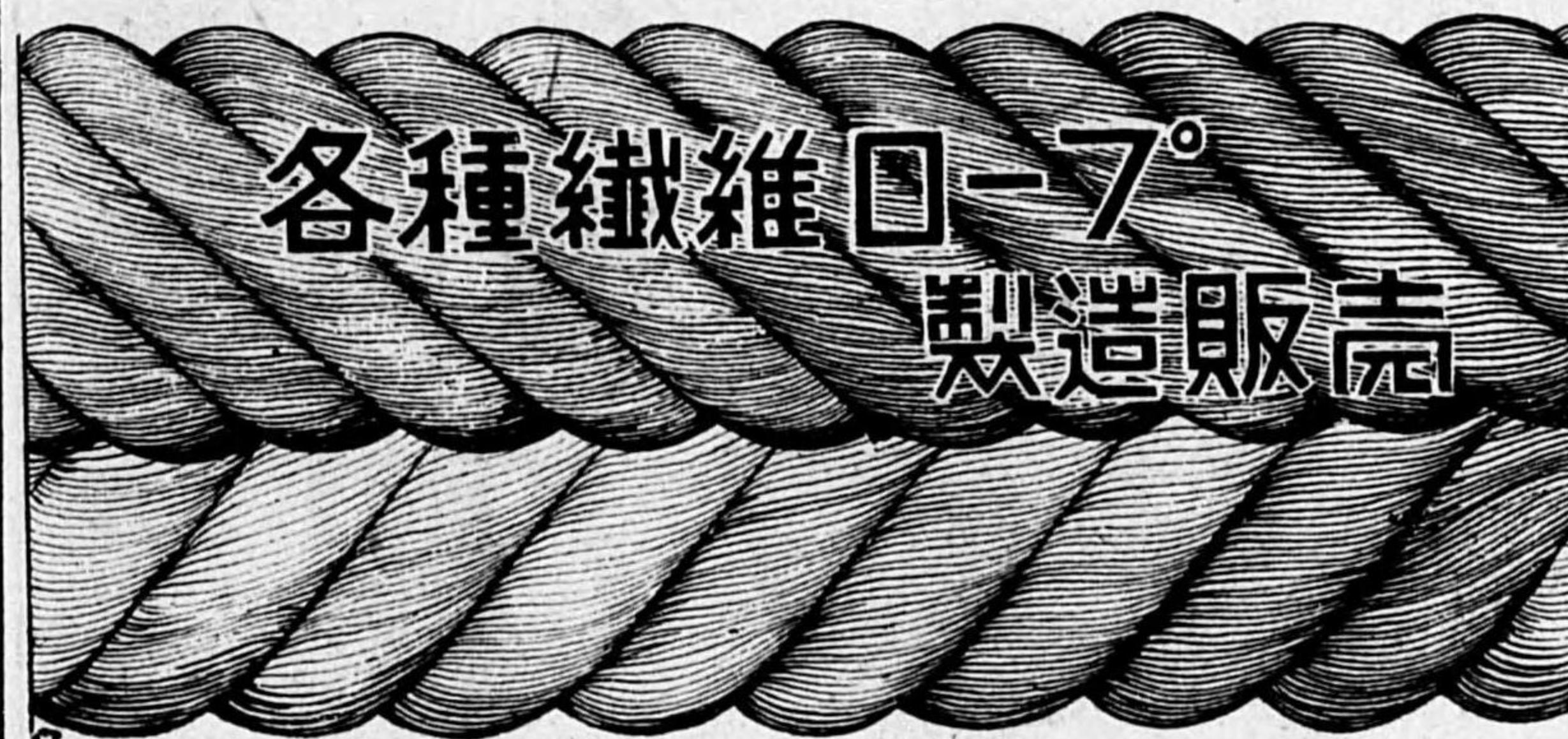

代表者 有馬秀生

廣島市北榎町本通三三
電話 西(3)1054番

NBS

BALL & ROLLER BEARING

二宮軸承商會

營業所 大阪市西區島津町八番地
 電話新町四四三六・五六四八番
 第一工場 堺市戎島二丁目四〇ノ四
 電話堺四一三四番
 第二工場 府下中河内郡龍華町竹淵
 電話平野一八二四番
 振替大阪九五八二一番

後
七三

IKK

ボール スラスト ローラー ベアリング

品質保證

材料は高級ハイスピード
クローム鋼を使用す

日夜研究に研究を重ね
益々冴ゆる其技術

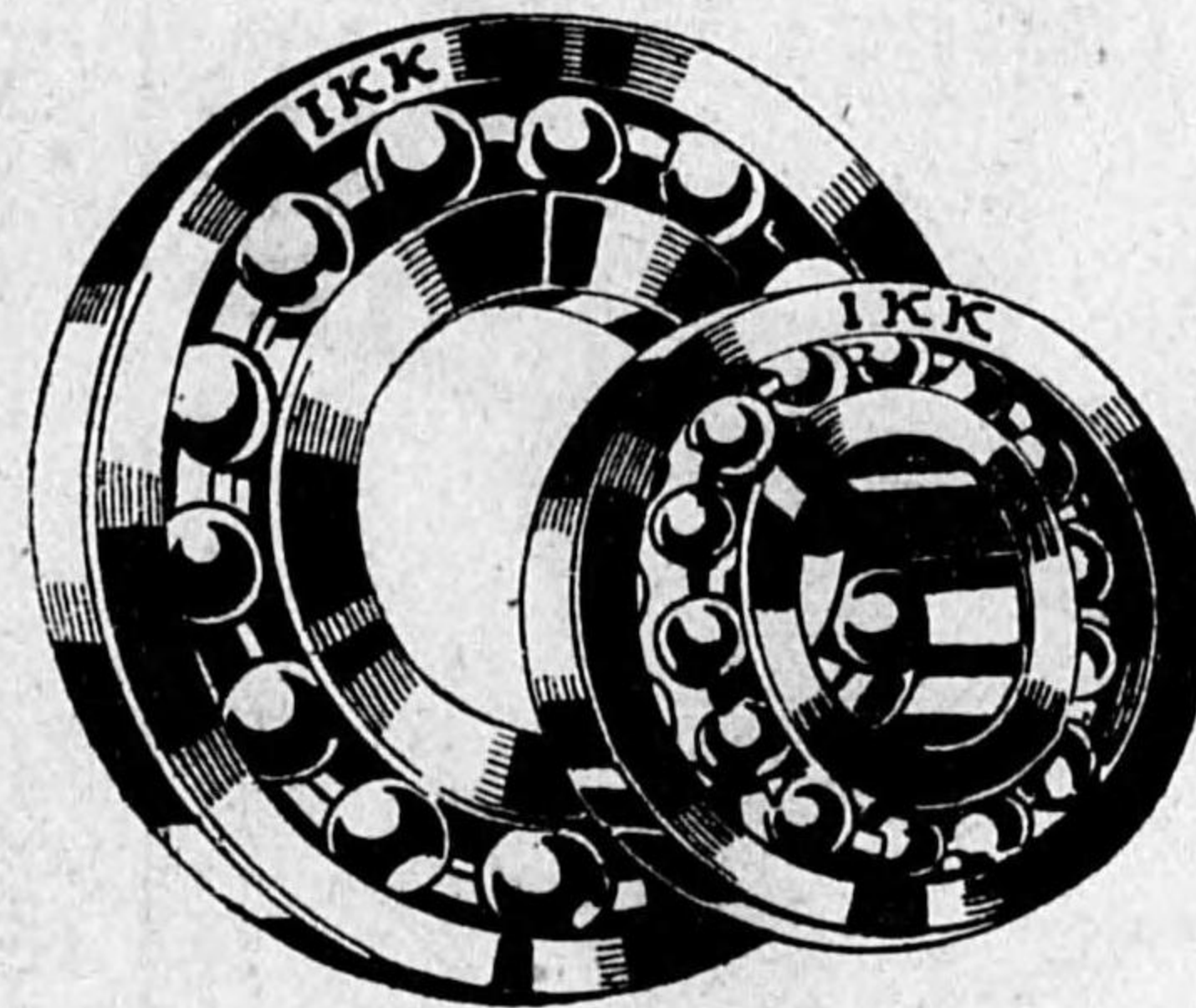

營業所

株式會社 池喜精工廠

大阪市南區谷町六丁目交叉點前
電話東四八四八・七五四五番

IKK ベアリング工作所

大阪市外四條畷 電特設四條畷三七

後
七三



三日月印各種スツピル専門製作

資社 安村鐵工所

大阪市北區天滿橋筋四丁目四五

電話堀川(35) { 68 番
477 番

工場 大阪市天滿 府下守口町

後
七五

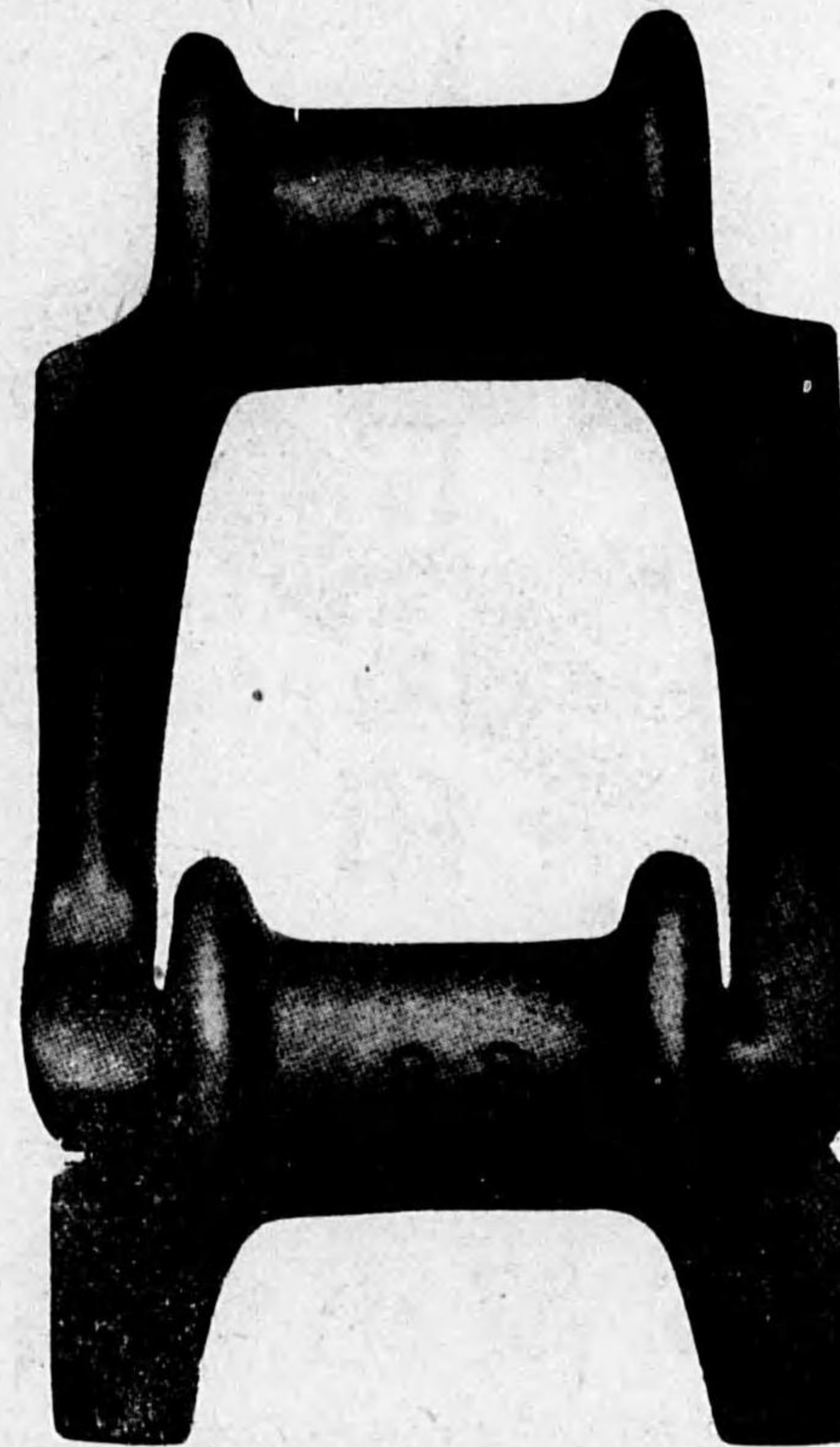

〇印リンクチェーン

株式會社 日立製作所製 { リンクチェーン
ピントルチェーン
マルエプルバケツト

店約特

株式會社 高木チェーン商店

大阪市西區立賣堀北通六丁目
電話新町⑤五九〇番・振替大阪三〇一六番

後
七四

金屬試驗機及切削工具

各種熱處理劑

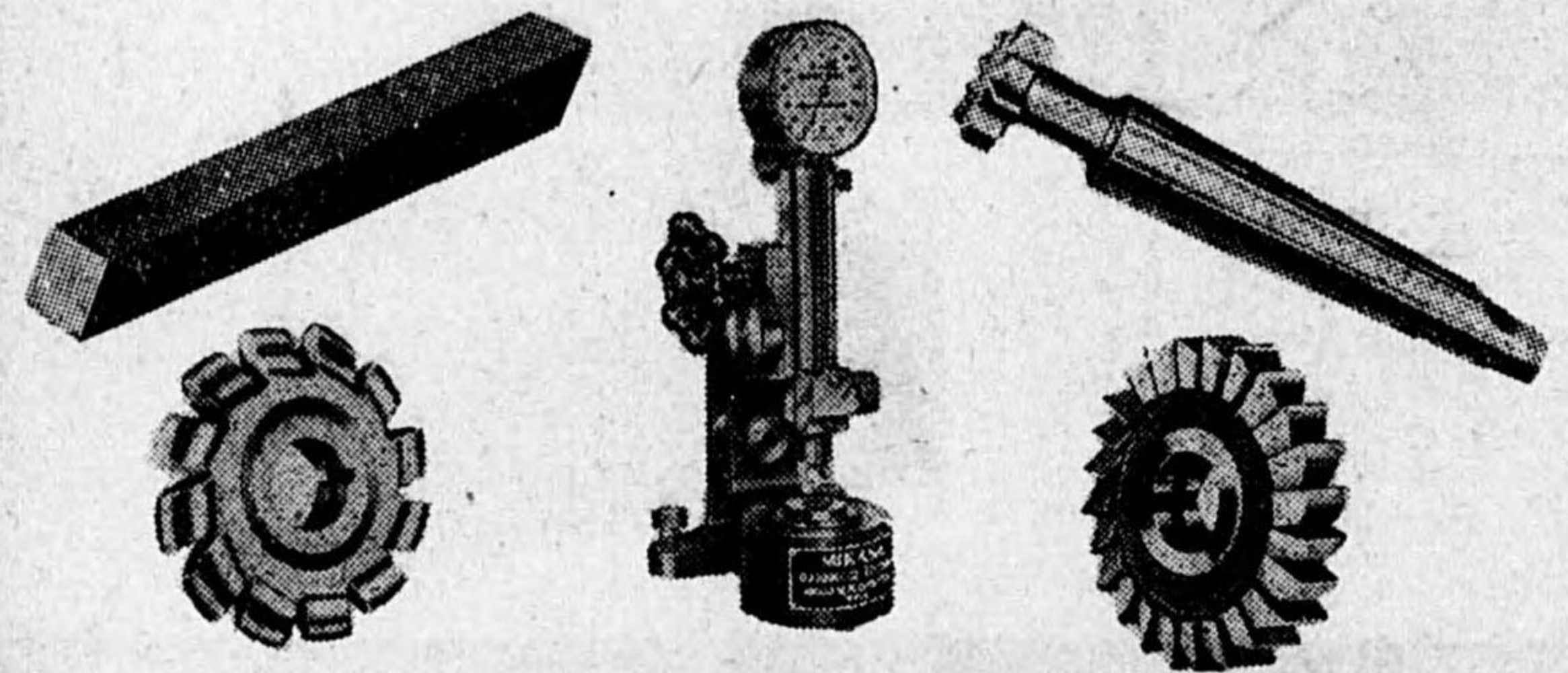

西ノ町興業商會 (東京市神田區小川町3~5) 電話神田(25)四一八〇番

金屬熱處理劑

燒燒中滲
ダイヤルゲージ
1/1000
1/500



營業種目
高速鋼接合劑
輕合金接合劑
タングステン接合劑
滲炭鋼化劑

九十九商會

東京市日本橋區通二丁目三番地中央ビル (四階一號)
電話日本橋(24)四六二一

後 七七

登錄商標

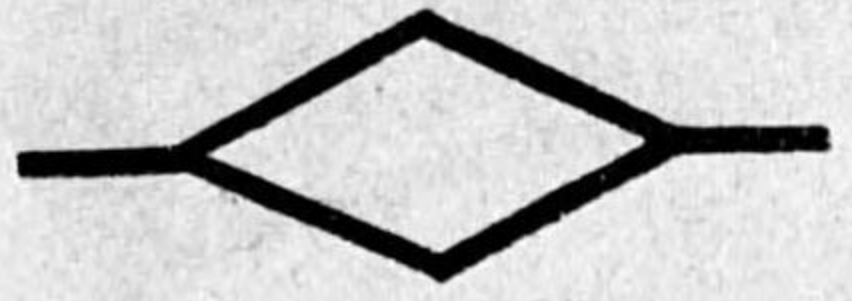

本社及第一工場 東京市本所區鹿橋三ノ廿八番地 電話墨田二一七五番四二六二番
第二工場 東京市江戸川區西小松川一ノ元〇番地
第三工場 東京市荒川區尾久町一ノ二九七番地
機械工場 東京市本所區鹿橋二ノ九番地
株式會社 山久販賣部
東京市日本橋區本石町四丁目
電話日本橋三九〇六・四三二四
山本電動機株式會社
東京市神田區岩井町一六
電話浪花三一七二一三一七五番
代理店 東京市京橋區京橋二ノ三
電話京橋〇九二・〇二二・〇五二八番

明治三十年創業

小早川可鍛工業株式會社

リンクチエーン・ピントルチエーン
ドラッグチエーン・ローラーチエーン
コンベヤーチエーン・チエーン全般
チエーンホキル・パケット・各種鉄製
品一般製造・マリエブル一般鑄造

工具研磨盤專門製作

本間工作所

東京市本所區龜澤町一ノ一
電話墨田(74)二八七二・四九七三番

後 七六

營業課目

製鋼爐材煉瓦・電氣爐用煉瓦
硝子爐材煉瓦・製銅爐材煉瓦
製煉爐材煉瓦・汽罐用煉瓦
重油爐材煉瓦・一般耐火煉瓦
赤煉瓦鑛石類
其他耐火モルタル類

株式会社 商店

大阪市西區土佐堀船町二七

電話土佐堀④ { 一七四番
二二三〇番
四六四六番

本社工場 鶴海耐火煉瓦株式會社

岡山縣邑久郡鶴山村鶴海 電話鶴海三一番
東京出張所 東京市日本橋區茅場町一ノ六
電話茅場町一七九七番



牛印 フエルト

鐵道省指定工場

松下フエルト工業會社

本店 大阪市浪速區西濱北通四丁目二四番地
電話櫻川(64)二三五一
大阪市浪速區榮町三丁目一一番地
電話櫻川(64)一八番

專門製作
生產量第一

滿鐵省御指定
防濕保溫用フエルト
客車用第三種フエルト
各種車輛用フエルト
松下式耐熱保溫用フエルト
松下式黃麻布入フエルト
松下式網目フエルト
松下式縞目フエルト
建築用フエルト
保溫保冷用フエルト
其他各種
牛毛羊毛フエルト

後 七九

STANDARD BLOCK FOR SHORE'S HARDNESS TESTER

(シヨア一氏硬度計用試驗片)

(25% × 25% × 75%)

Class Hardness

A	90°	三度の開き以内
B	70°	
C	50°	
D	30°	
E	20°	



日本物理冶金株式會社

東京營業所
東京市京橋區京橋2ノ7
電話京橋(56)0623

SPRING COLLET

For Automatic Lathe
Turret Lathe and
Bench Lathe etc



三精舎

東京市京橋區京橋二ノ七
電話京橋(56)0623



後 七八

SHY

各種 ボールローラー
ベアリング
スフエルカルローラー
ベアリング
製作販賣

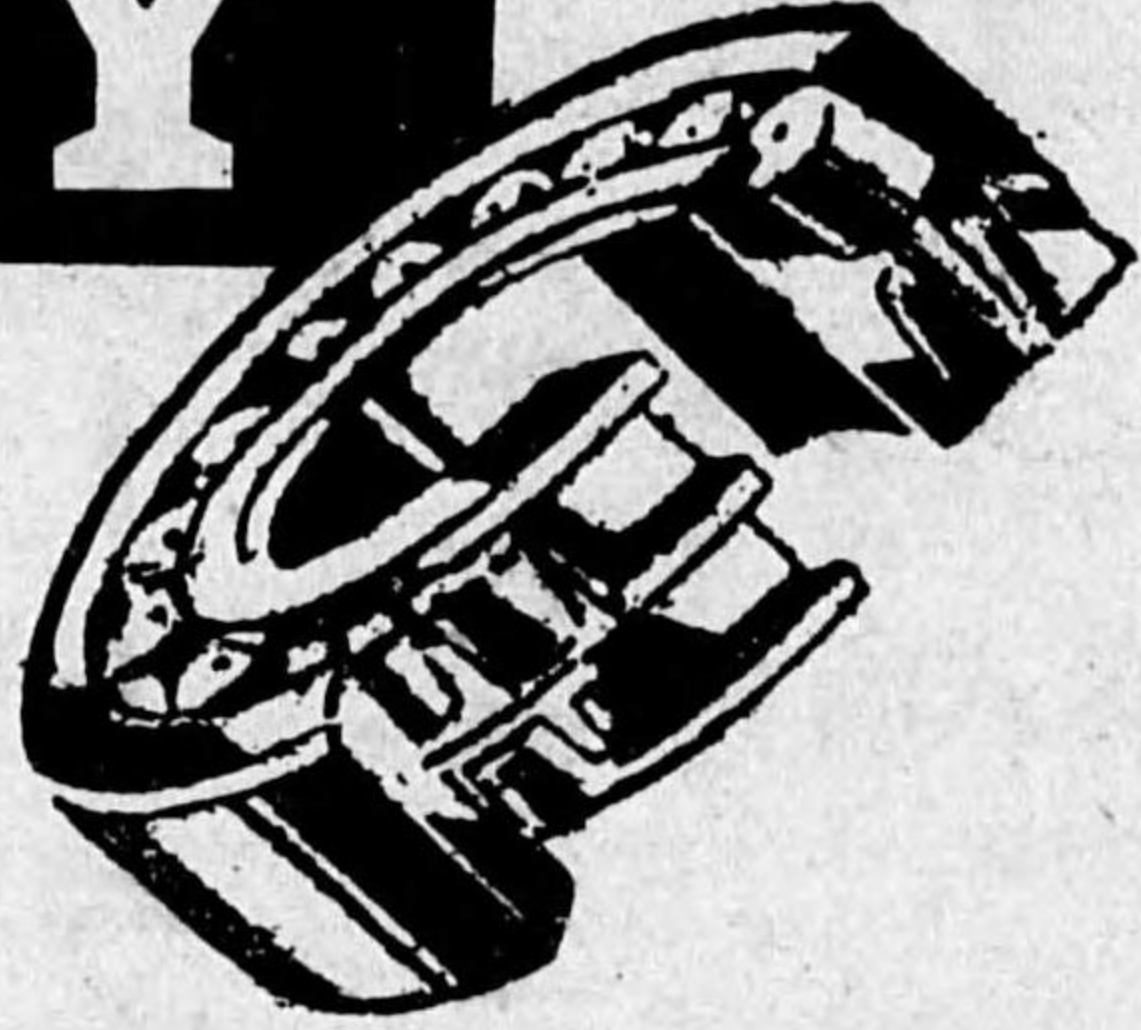

昭和精工所

東京市葛飾區本田立石町五〇五番地
電話 本 田 二 一 一 番

チ ル ド ロ ー ル

營業科目

各種合金鑄物
耐熱耐酸鑄物
セミスチール鑄物

粉護伸製
碎謨鋼鐵
用用用用

創業 明治拾七年

中村鑄物工場

東京市本所區柳原町拾番地・電話本所(73)一三四三番

絶縁ステール



紡機・織機並ニ
附屬品試験器
メーター回轉計
精密機器・工具

株式會社 大西商店

大阪市西區薩摩堀西ノ町(私書函西局16)
電話新町長 446・3388・5724・5940 番



割ピン

株式會社 安川電機製作所

代理店

芳賀商店

大阪市西淀川區浦江北四丁目

電話福島六四四八番

理化学・電気炉・電熱器・瓦斯炉

高級耐火物

HSB
多孔性耐火保温煉瓦
大石爐材商會

大阪市西區北堀江三番町二番地(玉造橋南詰西角)
電話新町⑤五〇一七

耐火煉瓦

アルミナ・アランダム
カーボランダム・シリカ
カーボン・グラフアイト
アスベスト各製品

(カタログ進呈)

棚橋式豆炭煉炭製造機

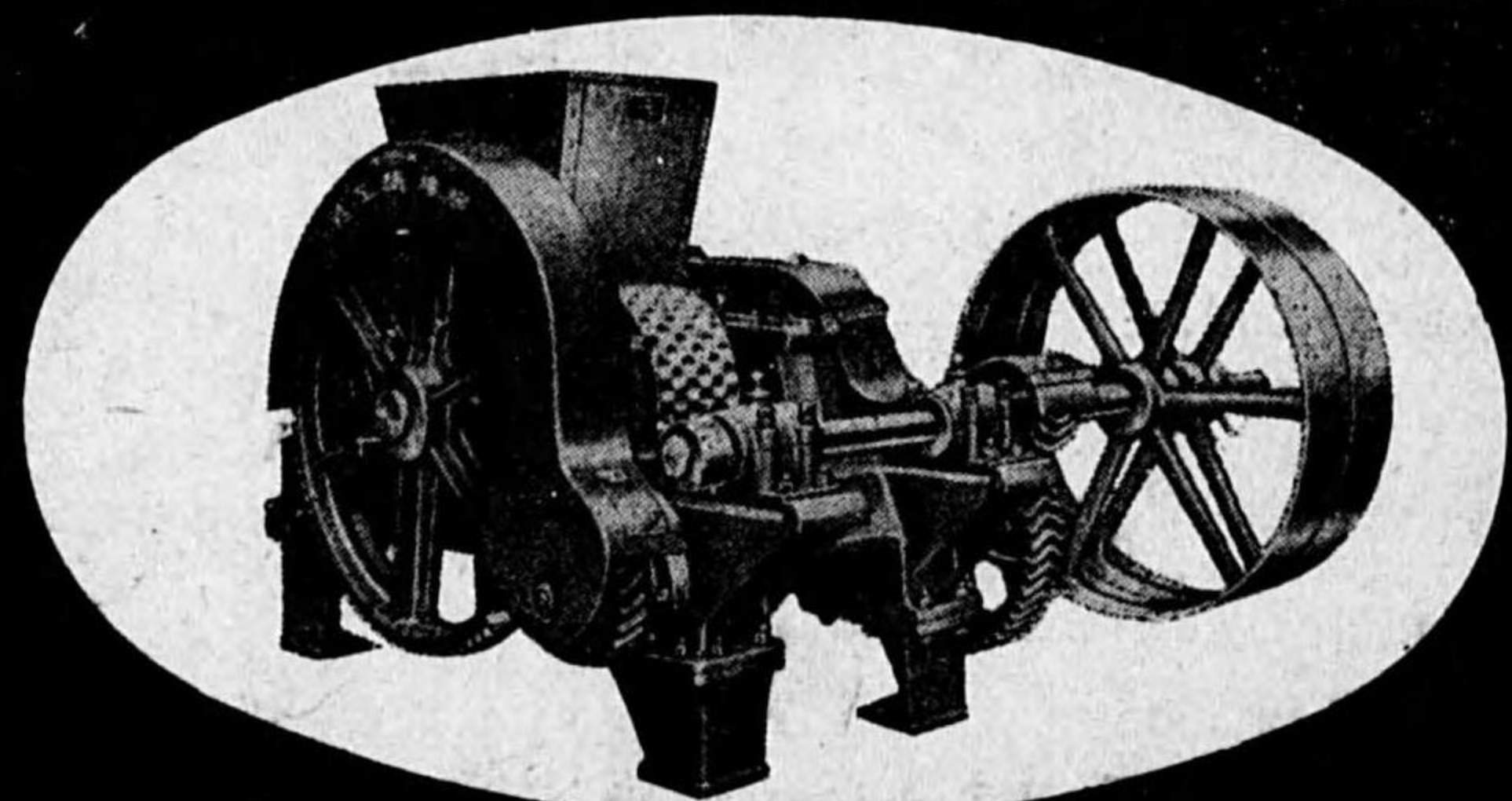

團鑽成型機

棚橋鐵工所

大阪市港区南境川町三九 電話西(43)5209

後
八五

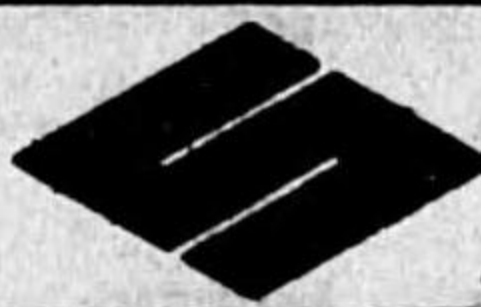
ケ-ニヒ  アイゼン
高級珪素鑄鉄

耐酸ポンプ。

耐酸バルブ、コック
耐酸化学機械器具

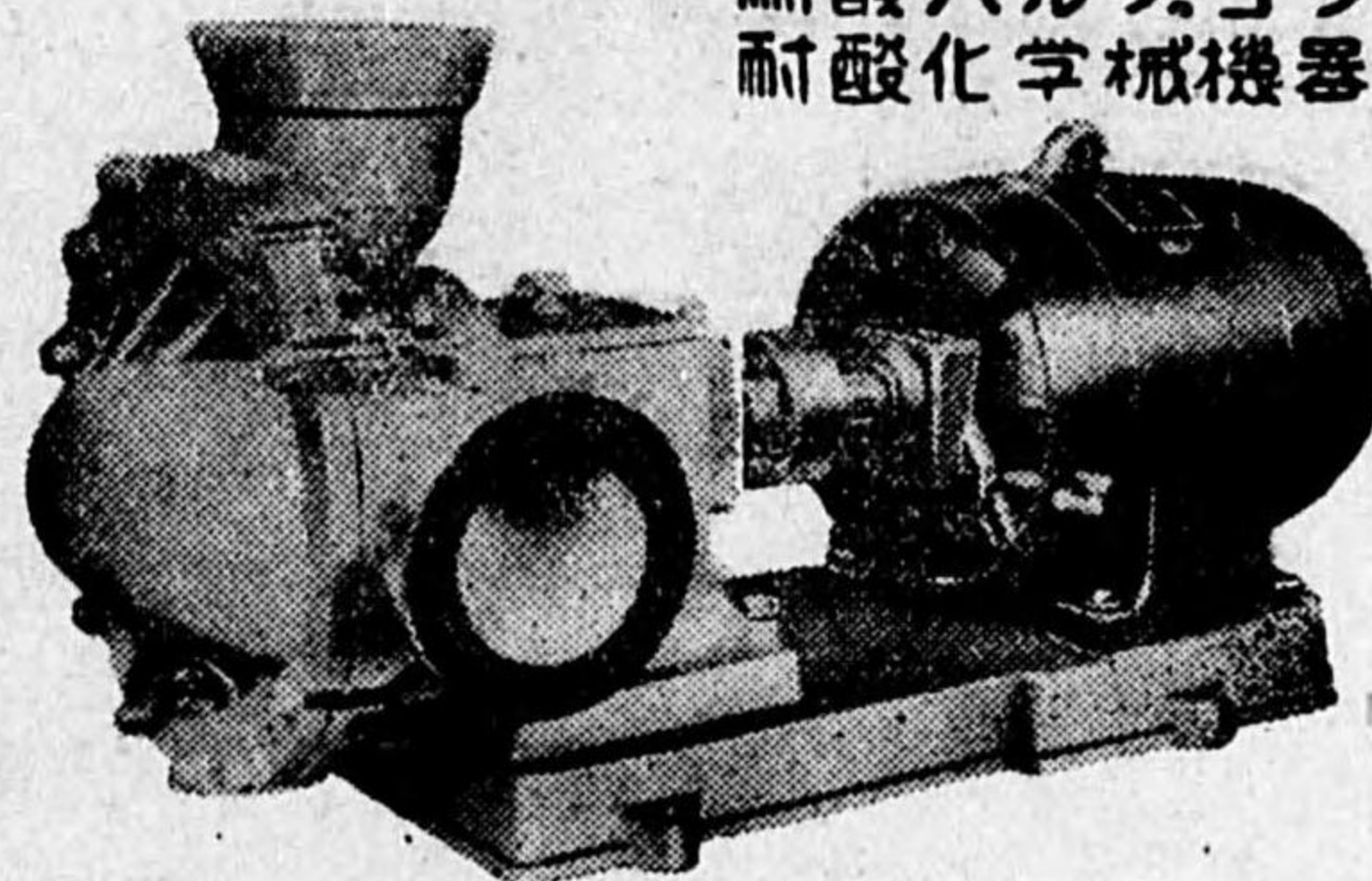

會社
株式
齋藤貞二工場
東京市澁谷區幡ヶ谷原町九一
電話四谷(35)五六四七五番

フレキシブル チューブとシャフト

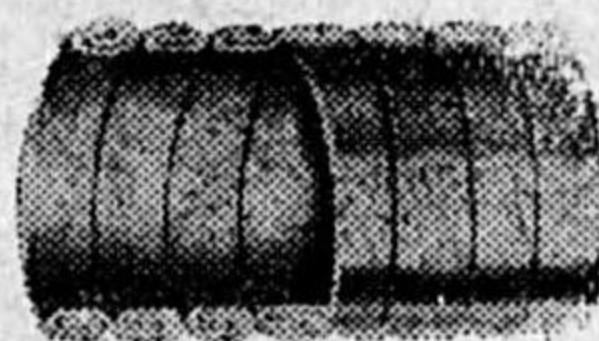

(型録贈呈)

營業種目

右應用工具一切
フレキシブルシャフト
並に 編手類
各種ラセン管



東洋商會

東京市芝區沙留十三番地
電話銀座(57)五三四六番
振替口座東京九四三〇三番

後
八四

堂録 商標



三相誘導電動機

電光舎モートル

能力ノ良イカノ強イ

製作・修理

【型録送呈】

製造發賣元

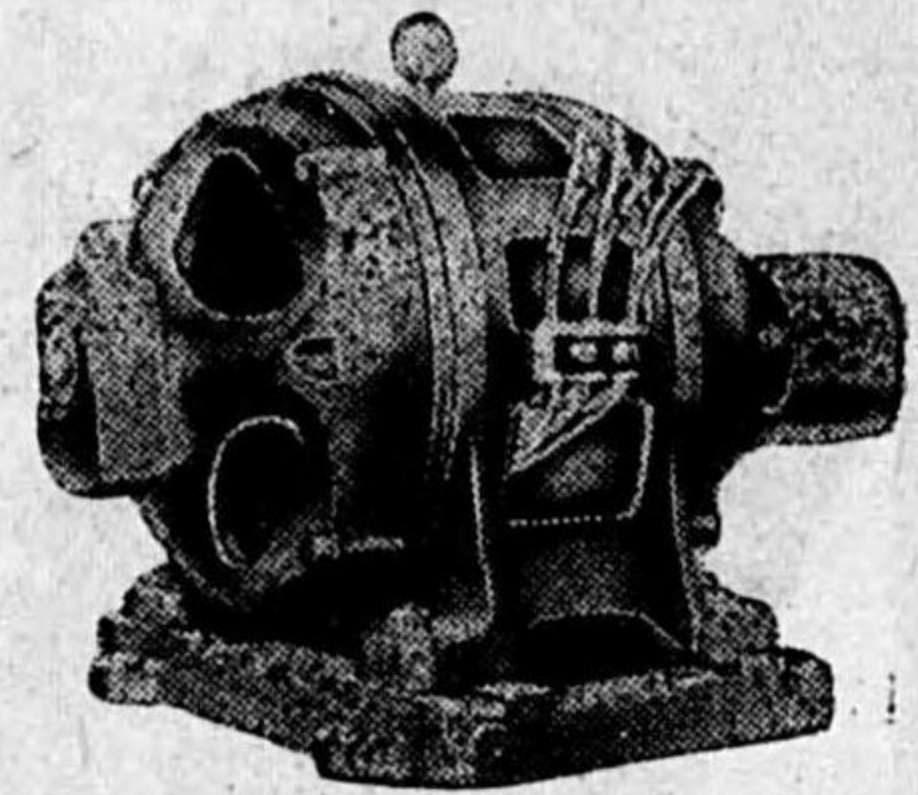

電光舎電機製作所

神戸市葺合區東雲通四丁目八ノ一七 電話葺合三七八二番

創業明治参拾五年
マリエール鑄造・一般鑄造

株式會社

神戸マリエール機械製造所

代表者 小野田千里

神戸市葺合區南本町四丁目六〇
電話葺合七四二番

後
八九



ヲサメ

接觸式・塔式・硫酸製造装置

- ◇電氣收塵装置
- ◇真空蒸發器各種
- ◇スチームエセクター(絶對真空3%)
- ◇熱水高温加熱装置(350°C迄)
- ◇特殊熱交換器、豎横型)
- ◇溶劑回收装置(活性炭吸着)
- ◇アシプルファイト(耐酸セメント)
- ◇ガアナヂウム觸媒
- ◇無水フタル酸

ヲサメ化学機械株式會社

大阪市西淀川区福町六十九番地
電話 福島(45) 7351・7352・7353

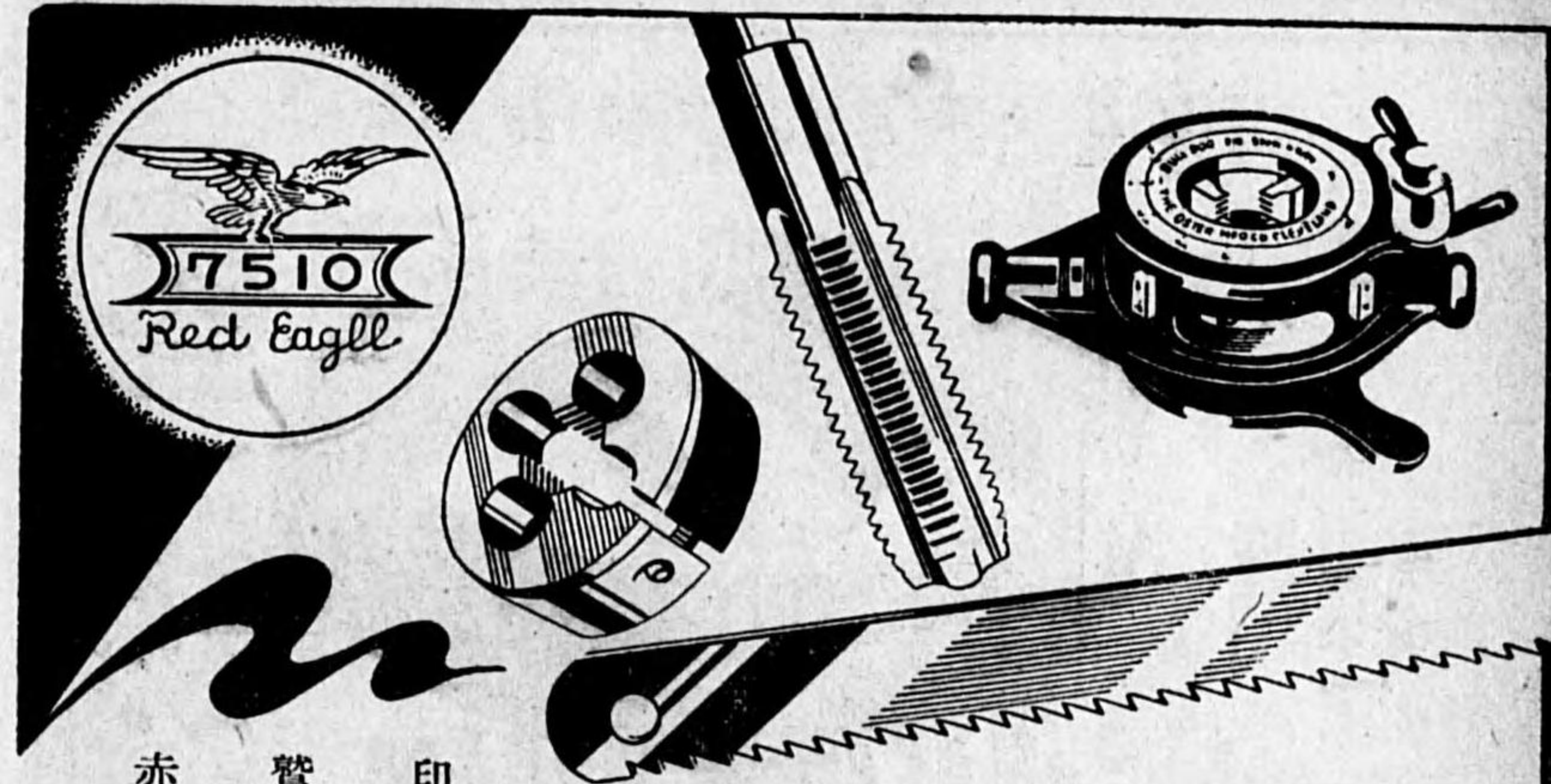

赤 鷲 印

機 械 工 具
タ ッ プ ダ イ ス
金 切 鋸 刃
オ ス タ ー 捻 切
ベ ン チ
捻 螺 ナ ッ ト 類

内藤金屬工業商會

大阪市東區南久太郎町一丁目十一
電話 船場(83) 二九三四番

互光式 スチムトラップ

KAD 型

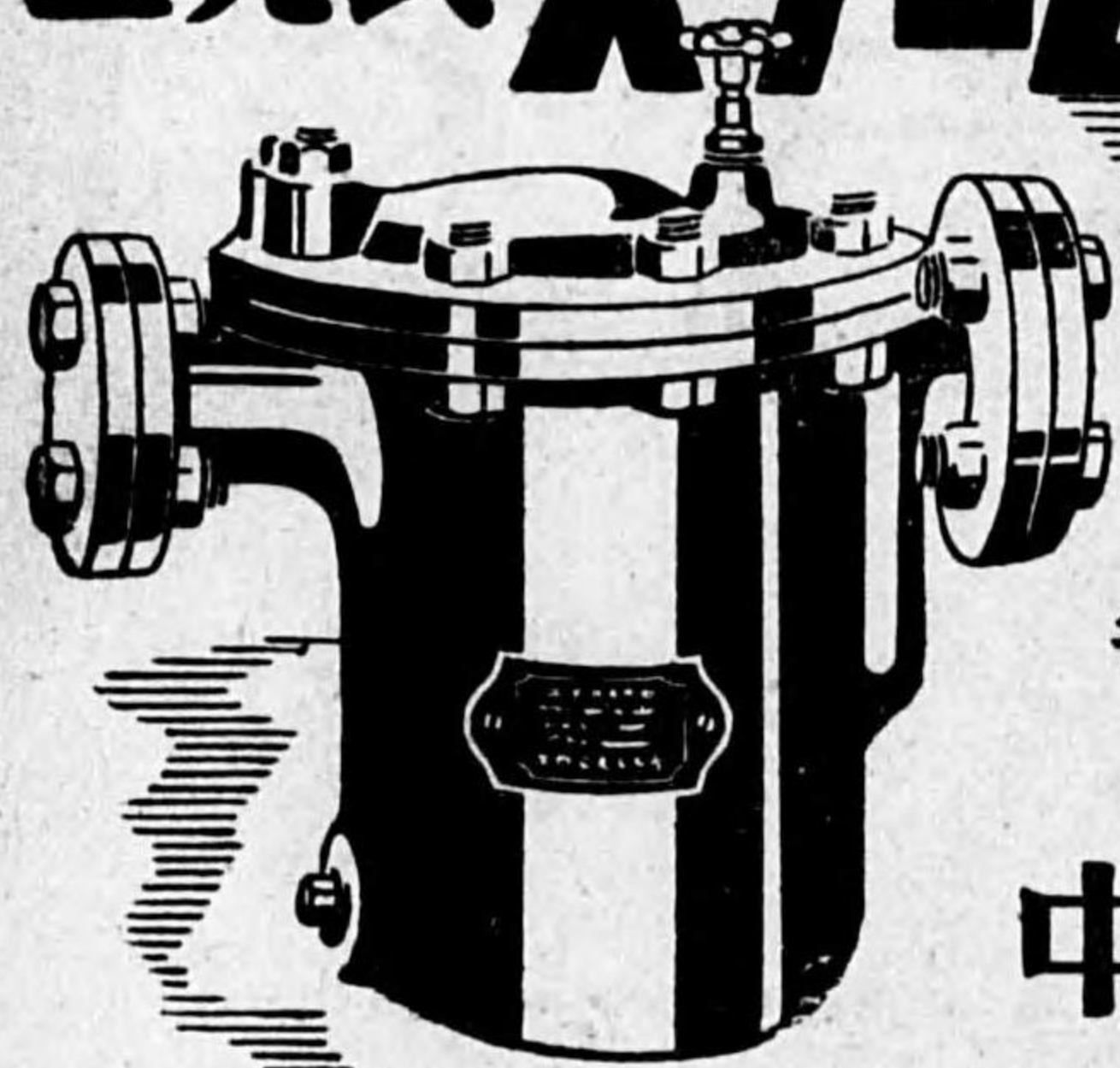

各種精密機械工具
製作販賣

中村孝商店

大阪市西區梅本町六一
(但シ常盤橋郵便局北隣)
電話西 5407・4894

カタ目録呈

後
九一

クロム鋼製

鍛造製品販売

各種 **ヘアリンク** ツーパー



大野真製作所

大阪市西區靱南通三丁目二〇。 電話工佐堀 2008

熔接切断

器具は

印を御愛用下さい
計量器販賣修理

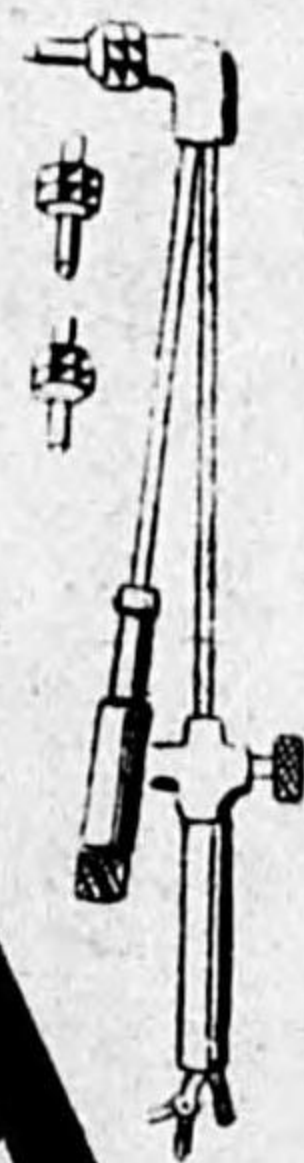

専門
製作

株式会社 **神戸バルブ製作所**
神戸市東區御幸通一丁目八番
電話其倉五丁目六番地
神戸市東區御幸通一丁目八番
電話其倉五丁目六番地
神戸市東區御幸通一丁目八番
電話其倉五丁目六番地

進型
呈録

各種精密機械工具 - 専門輸入部



二六商會

神戸市葦合區布引町四丁目六二
電話葦合 四四三三番

後
九〇

西 村 携 帶 電 氣 100V
 フ ロ ア 一 200V

二十有餘年の歴史を有する
 當社の製品
 型録進呈
 在庫豊富

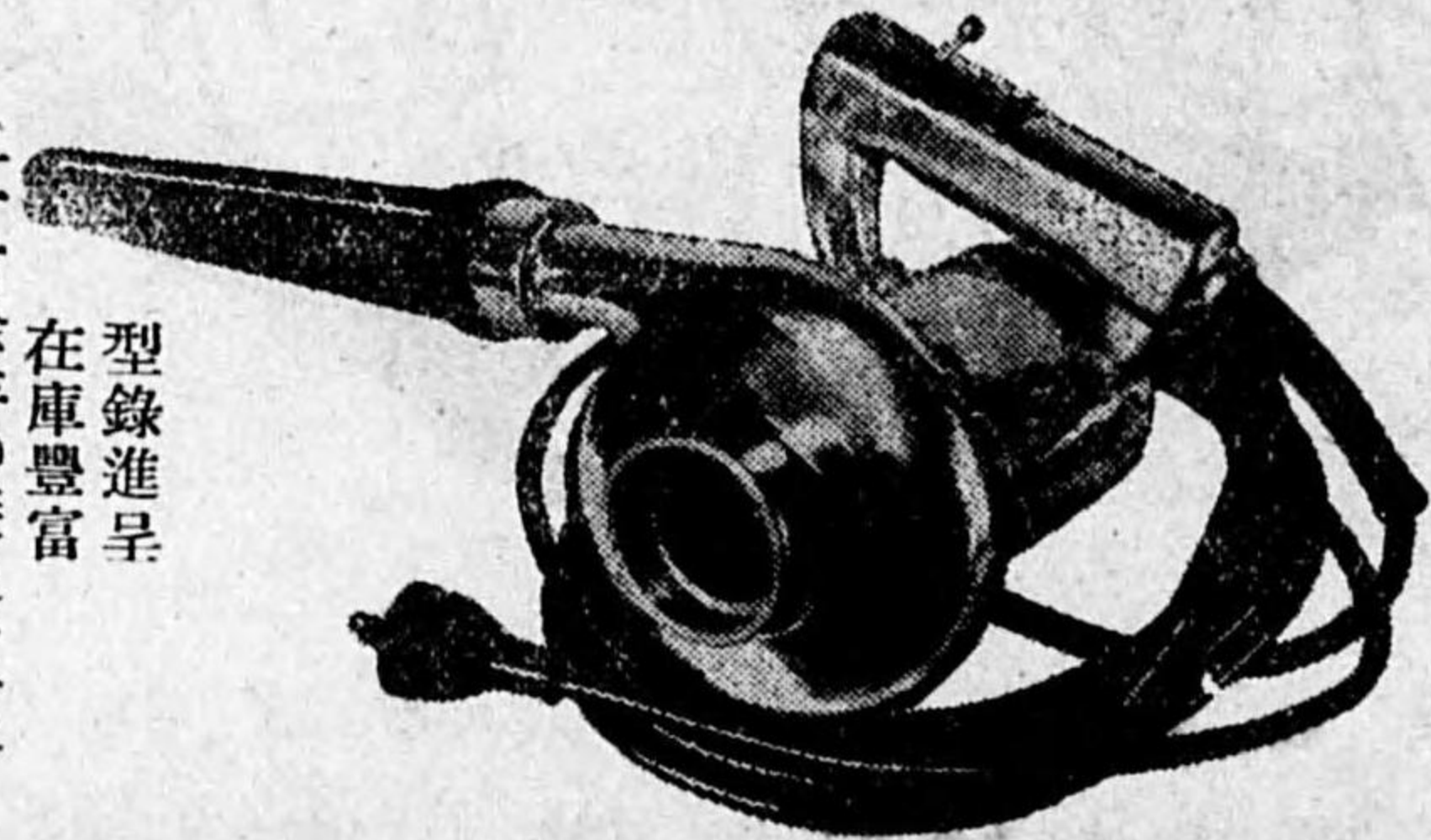

海軍省煙草專賣局御用

五 菱 電 氣 精 機 株 式 會 社

東京市京橋区横町一ノ一
 電話京橋 一二四七番

可 鍛 鑄 鉄

佐 々 木 鑄 造 所

東京市本所區江東橋一ノ七
 電話本所 五三二一

鱗 狀 土 狀 黒 鉛

大 阪 黒 鉛 工 業 株 式 會 社

營業所 大阪市北區都島北通一丁目一八番地
 電話 堀川 四 四 六 八 番
 工場 大阪市旭區大宮町五丁目四一番地

各種工業用ブラシ製作

刷名種鐵鑄船工紡
 種
 毛フ料械造舶業絨
 ラ
 筆シ用用用用用

松木ブラシ製作所

大阪市西區新町南通四丁目一四
 電話新町(53) 四六三七番

蒸發 蒸溜 乾燥

真空蒸溜装置 ロータリーバキュームドライヤー
 真空蒸發装置 真空ポンプ
 真空乾燥装置 低温熱風乾燥機
 スプレー式ドライヤー 弗化水素弗化アルミナ製造装置

多年蒸發、蒸溜乾燥ニ經驗ヲ有ス。(御紹會ヲ乞フ)

化學機械諸装置及機器専門製作工場

櫻井化學機械製造所

神戸市林田區東尻池町八丁目 電話兵庫(5)二四五三番



高速度鋼接合剤

(内閣企畫院御推獎品)

營業品目

高速度鋼接合剤	焼入油 焼戻油
ハガネ焼入防止剤	金屬材料試験機
滲炭鋼化剤	金屬硬度計
滲炭防止剤	溫度測定器
脱炭防止剤	

S S P 印 金屬熱處理剤 製造元

國森商店

神戸市湊東區多聞通二丁目二三 (神戸驛前ビル四五六)

電話元町四一七五番・振替神戸三六〇〇番

後
九五

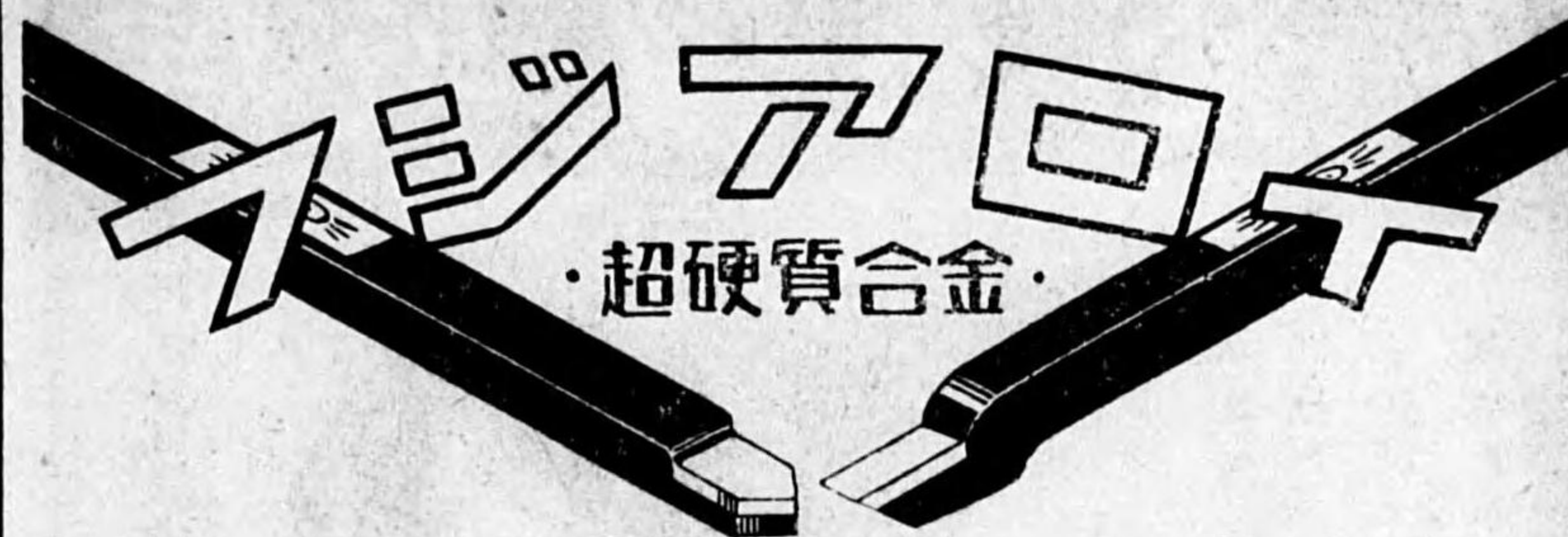

總發賣元

總販賣店

有限 共潤社機械部

明德商會

日本橋區通二丁目山邑ビル
 電話日本橋(24)〇二三二番

京橋區築地三丁目八番地
 電話築地(55) { 2 3 4 7
 0 2 1 5
 0 2 1 6

特殊硝子製作品目

硝子精密目盛
 トリプルガラス
 光學高級レンズ
 ハードグラスチユフ
 一般化學用ガラス器



ゲージガラス
 電氣機械用
 無線通信器用
 精密計器用
 平行平面反射鏡

加藤硝子製作所

營業所 東京市京橋區木挽町一丁目八番地
 電話京橋(56)四六一九番

後
九四