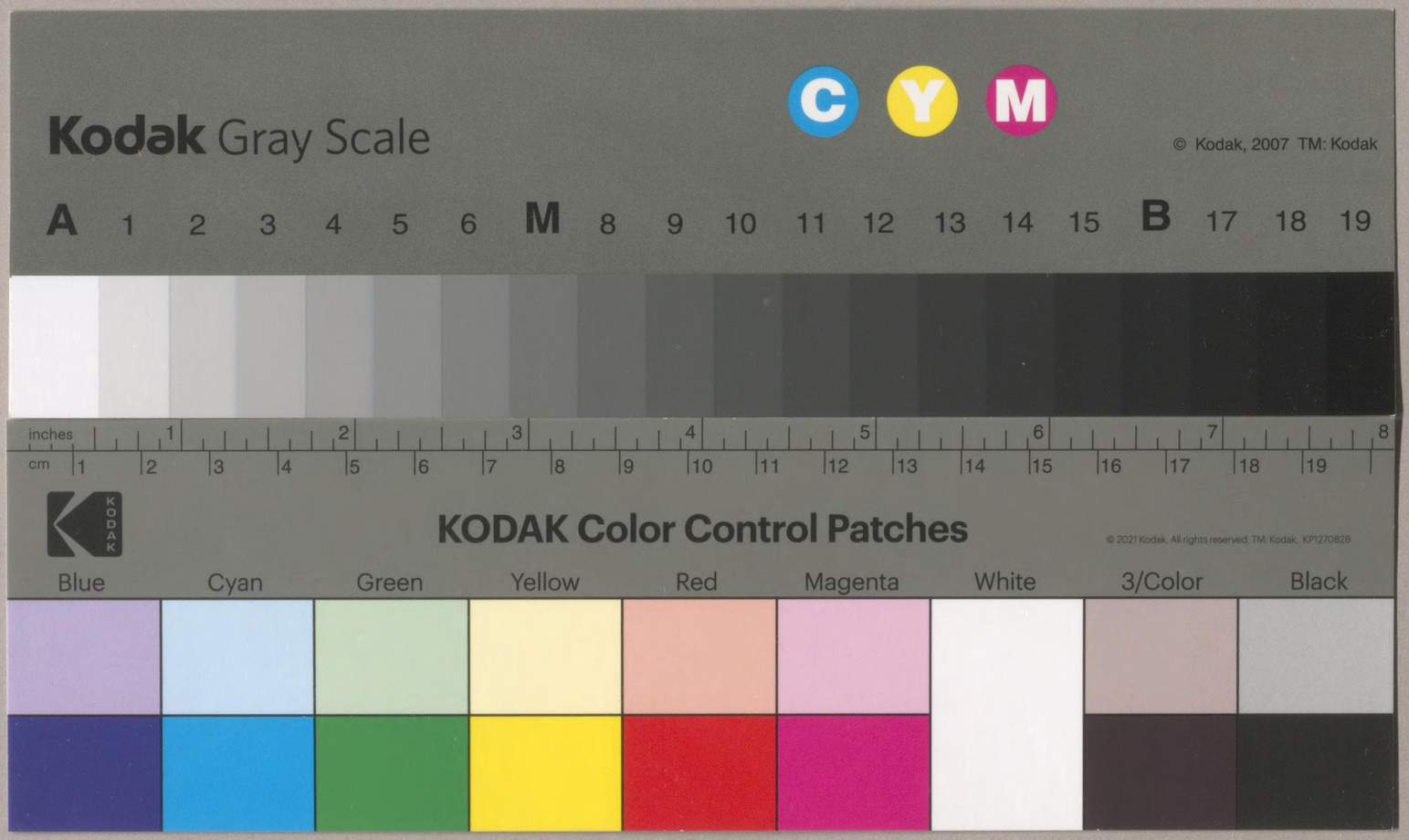

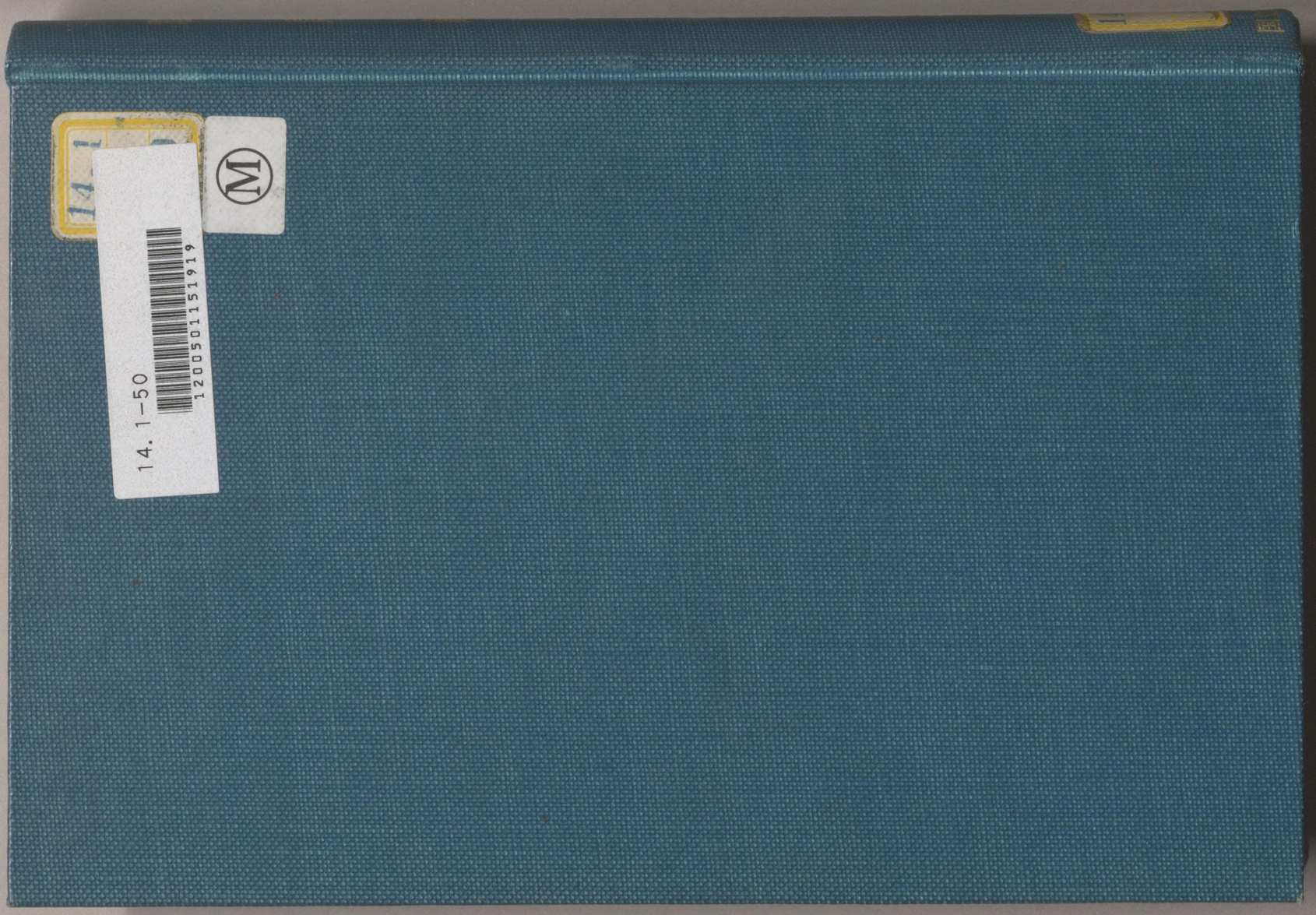
14. 1-50
12005011519 19

3-64-20

職員錄

明治三十七年

（乙）

印刷局

14
5

凡例

一本編ハ明治二十七年五月一日現在調査ニ係ル北海道廳府縣高等官、判任官及各其待遇者其他主要ナル職員ヲ纂錄（シタルモノナリ）

一本編官職等級俸給制ノ部ハ北海道廳府縣ニ關スルモノヽミヲ掲ク故ニ本書（甲）ト對照ヲ要スルモノ（アリ）

一兼官兼職ヲ有スル者ハ概ネ各部ニ重出セス

一町村長ノ給料及報酬額ハ總テ之ヲ掲ケス

凡例

目錄

○官制

○北海道廳官制 頁一
○北海道廳支廳名稱位置及管轄區域 一
○北海道鐵道部官制 三
○地方官官制 三
○港務部設置 三
○府縣警視設置 五
○警視ヲ置クヘキ警察署指定 六
○長崎縣臨時取締警視及警部設置 七
○長崎縣對馬島廳書記技手臨時增置 七
○沖繩縣郡區及島廳職員ニ關スル件 七
○地方測候所職員設置 七
○師範教育令 八
○師範學校官制 八
○中學校令 八
○高等女學校令 八
○專門學校令 八
○實業學校令 八
○公立中學校高等女學校專門學校實業學校職員名稱待遇及任免 九
○公立學校ニ學校醫設置 九
○學校醫資格 九
○圖書館令 一〇
○府縣農事試驗場規程 一〇
○府縣農事講習所規程 一一
○府縣郡市工業試驗場及府縣郡市工業講習所規程 一一
○府縣水產試驗場規程 一一
○府縣水產講習所規程 一二
○道廳府縣種畜場規程 一二
○農事工業及水產巡回教師設置心得 一三
○道廳府縣郡市農事試驗場工業試驗場水產試驗場農事講習所工業講習所水產講習所種畜場職員竝農事巡回教師工業巡回教師林業巡回教師水產巡回教師ノ名稱待遇任免 一三

○官職等級俸給制

○北海道廳高等官俸給令 一一
○千島國諸島在勤北海道廳支廳長以下手當 一一
○北海道廳視學官俸給 一一
○地方高等官俸給令 一一
○港務部高等官俸給令 一一
○府縣警視俸給 一一
○視學俸給 一一
○地方測候所職員官等等級 一一
○東京府下及沖繩縣下島嶼在勤者手當 一二
○戶長俸給 一二
○東京市市長助役收入役其他市吏員俸給 一二
○京都市助役收入役技師書記及技手俸給 一三
○大阪市市長助役收入役俸給 一三
○大阪市書記及技手俸給 一三
○東京市京都市大阪市區長俸給 一三
○東京市京都市大阪市區書記俸給 一三
○大阪市築港事務所技師事務員及技手俸給 一三
○兵庫縣吏員俸給 一三
○茨城縣圖書館職員俸給 一三
○三重縣吏員俸給 一四
○山梨縣吏員俸給 一四
○富山縣吏員俸給 一四
○岡山縣吏員俸給 一四
○山口縣吏員及職員俸給 一四
○公立學校職員俸給令 一四
○公立學校職員官等等級配當 一六
○道廳府縣郡市農事試驗場工業試驗場水產試驗場農事講習所工業講習所水產講習所種畜場職員竝農事巡回教師工業巡回教師林業巡回教師水產巡回教師官等等級配當 一七

○北海道廳 一
○東京府 一七
○京都府 三三
○大阪府 四七
○神奈川縣 六五
○兵庫縣 七五
○長崎縣 九一
○新潟縣 一〇一
○埼玉縣 一一五
○群馬縣 一二五
○千葉縣 一三五
○茨城縣 一四五
○栃木縣 一五七
○奈良縣 一六五
○三重縣 一七三
○愛知縣 一八五
○靜岡縣 二〇一
○山梨縣 二一三

目錄

○滋賀縣 二一一
○岐阜縣 二二九
○長野縣 二四一
○宮城縣 二五三
○福島縣 二六五
○巖手縣 二七七
○青森縣 二八七
○山形縣 二九五
○秋田縣 三〇七
○福井縣 三一五
○石川縣 三二三
○富山縣 三三一
○鳥取縣 三四一
○島根縣 三四七
○岡山縣 三五七
○廣島縣 三七一
○山口縣 三八三
○和歌山縣 三九三
○德島縣 四〇一
○香川縣 四〇九
○愛媛縣 四一七
○高知縣 四二九
○福岡縣 四三七
○大分縣 四五三
○佐賀縣 四六三
○熊本縣 四七一
○宮崎縣 四八三
○鹿兒島縣 四九一
○沖繩縣 五〇一

○北海道廳官制

明治十年十二月勅令第三百九十二號（抄）

一北海道廳ニ左ノ職員ヲ置ク

長官
事務官
警部長
支廳長
參事官
視學官
警視
技師
屬
視學
技手
警部
翻譯生

一長官ハ一人勅任トス

一事務官ハ專任三人奏任トシ內務部長、殖民部長及土木部長ニ充ツ但シ內務部長ニ充ツル事務官ハ勅任トナスコトヲ得

一警部長ハ一人奏任トス

一支廳長ハ各支廳一人奏任トシ警察部長ニ充ツ

一參事官二人、視學官一人及警視九人奏任トス

一專任技師ハ十六人ヲ以テ定員トス

一屬、視學、警部、翻譯生ハ判任トス屬、警部ヲ通シテ四百二十八人ヲ以テ定員トス

一視學ノ定員ハ內務大臣及文部大臣之ヲ定ム」

技手ハ百四十七人翻譯生ハ二人ヲ以テ定員トス

一前各條ノ定員ノ外農事試驗ニ關スル職員ヲ置キ其ノ定員ハ專任技師三人、技手二人トス

一長官ハ內務大臣ノ監督ニ屬シ各省ノ主務ニ就テハ各省大臣ノ監督ヲ承ケ法律命令ヲ執行シ北海道ノ拓地殖民竝部內ノ行政事務ヲ總理ス

一長官ハ內務大臣ノ監督ニ屬シ各省ノ主務ニ就テハ各省大臣ノ監督ヲ承ケ法律命令ヲ執行シ北海道ノ拓地殖民竝部內ノ行政事務ヲ總理ス

長官ハ屯田兵ノ開墾授產ノ事ヲ監督ス

一長官ハ北海道ノ事務ニ付其ノ職權若ハ特別ノ委任ニ依リ管內一般又ハ其ノ一部ニ廳令ヲ發スルコトヲ得

一長官ハ非常急變ノ場合ニ臨ミ兵力ヲ要シ又ハ警護ノ爲メ兵備ヲ要スルトキハ師團長ニ移牒シ出兵ヲ請フコトヲ得

一長官ハ支廳長ノ處分若ハ命令ノ成規ニ違ヒ公益ヲ害シ又ハ權限ヲ犯スモノアリト認ムルトキハ其ノ處分若ハ命令ヲ取消シ又ハ停止スルコトヲ得

一長官ハ所部ノ官吏ヲ統督シ高等官ノ進退ハ內務大臣若ハ主務大臣ニ具狀シ判任官以下ハ之ヲ專行ス

一長官ハ法律命令ノ定ムル所ニ從ヒ所部ノ官吏ヲ懲戒ス其ノ高等官ニ係ルモノハ之ヲ內務大臣若ハ主務大臣ニ具狀シ其ノ他ハ之ヲ專行ス

一長官ハ廳中及所轄官廳ノ分課竝處務細則ヲ定ムルコトヲ得

一長官事故アルトキハ內務部長タル事務官其ノ職務ヲ代理ス

長官及內務部長タル事務官共ニ事故アルトキハ內務大臣ニ於テ道廳高等官ノ內一名ヲシテ其ノ職務ヲ代理セシム

長官ハ道廳ノ官吏ヲシテ其ノ事務ノ一部ヲ臨時代理セシムルコトヲ得

長官ハ其ノ職權ニ屬スル事務ノ一部ヲ支廳長ニ委任スルコトヲ得

一北海道廳ニ長官官房ヲ置キ左ノ事務ヲ掌ラシム

一、官吏ノ進退身分及褒賞ニ關スル事項

二、文書ノ往復及記錄編纂ニ關スル事項

三、官印廳印ノ管守ニ關スル事項

一道廳ノ事務ヲ分掌セシムル爲メ左ノ四部ヲ置ク

內務部
殖民部
土木部
警察部

一內務部ニ於テハ左ノ事務ヲ掌ル

一、支廳、戶長役場、郡町村總代人及區町村其ノ他公共組合ニ關スル事項

二、議員選擧、北海道會及北海道地方費ニ關スル事項

三、賑恤救濟ニ關スル事項

四、兵事、社寺及敎育ニ關スル事項

五、外國人ニ關スル事項

六、豫算、決算、會計、官有財産及物品ニ關スル事項
七、所轄官廳ノ會計監督ニ關スル事項
八、出納官吏ノ身元保證ニ關スル事項
九、統計報告ニ關スル事項
十、廳中他部ノ主掌ニ屬セサル事項
一、殖民部ニ於テハ左ノ事務ヲ掌ル
一、殖民地ノ選定經畫其ノ他殖民ニ關スル事項
二、土地ノ處分及開墾ニ關スル事項
三、地籍ニ關スル事項
四、官有地管理ニ關スル事項
五、土地收用ニ關スル事項
六、農商工務ニ關スル事項
七、水陸運輸ニ關スル事項
八、水産及漁獵ニ關スル事項
九、山林ニ關スル事項
一、土木部ニ於テハ左ノ事務ヲ掌ル
一、土木ニ關スル事項
二、水面埋立ニ關スル事項
一、警察部ニ於テハ左ノ事務ヲ掌ル
一、行政警察ニ關スル事項
二、高等警察ニ關スル事項
三、圖書出版及版權ニ關スル事項
四、衛生ニ關スル事項
一、部長ハ長官ノ命ヲ承ケ其ノ主務ヲ掌理シ及部中各課ノ事務ヲ指揮監督ス
一、支廳長ハ長官ノ指揮監督ヲ承ケ法律命令ヲ部内ニ執行シ部内ノ行政事務ニ就テ其ノ部内ノ戸長ヲ指揮監督ス
一、支廳長ハ法律命令ニ依リ若ハ長官ヨリ委任セラレタル事件ニ付支廳令ヲ發スルコトヲ得
一、支廳長事故アルトキハ其ノ廳勤務ノ上席屬其ノ職務ヲ代理ス
一、支廳長ハ其ノ廳ノ官吏ヲシテ其ノ事務ノ一部ヲ臨時代理セシムルコトヲ得
一、參事官ハ長官ノ諮詢ニ應シ意見ヲ具ヘ及審議立案ヲ掌ル
一、參事官ハ長官ノ命ヲ承ケ官房ノ事務ヲ掌理シ又ハ各部課ノ事務ヲ助クルコトアルヘシ
一、視學官ハ上官ノ命ヲ承ケ學事ノ視察其ノ他學事ニ關スル事務ヲ掌ル
一、警視ハ警察部ニ屬シ又ハ警察署長ト爲リ上官ノ命ヲ承ケ其ノ事務ヲ掌理ス
一、技師ハ上官ノ指揮ヲ承ケ技術ニ從事ス
一、長官官房及各部中便宜課ヲ設クルトキハ各課ニ課長一人ヲ置キ上官ノ指揮ヲ承ケ課務ヲ掌理セシム
一、課長ハ屬又ハ警部ヲ以テ之ニ充ツ但シ參事官視學官又ハ技師ヲ以テ之ニ充ツルコトアルヘシ
一、屬ハ上官ノ指揮ヲ承ケ庶務ニ從事ス
一、視學ハ上官ノ指揮ヲ承ケ學事ノ視察其ノ他學事ノ事務ヲ掌理ス
一、技手ハ上官ノ指揮ヲ承ケ技術ニ從事ス
一、警部ハ上官ノ指揮ヲ承ケ警察事務ヲ分掌シ部下ノ巡査ヲ指揮監督ス
一、翻譯生ハ上官ノ指揮ヲ承ケ翻譯通辨ニ從事ス
一、管内須要ノ地ニ道廳支廳ヲ置ク
支廳ノ位置名稱及管轄區域ハ勅令ヲ以テ之ヲ定ム
一、每郡區若ハ數郡區ニ警察署ヲ置キ各警察署部内ニ警察分署ヲ配置ス但シ郡區ノ區域ニ依ラスシテ警察署ヲ置クコトヲ得
警察署及警察分署ノ位置名稱及管轄區域ハ長官之ヲ定ム
一、警察署長ハ警視又ハ警部ヲ以テ之ニ充ツ分署長ハ警部ヲ以テ之ニ充ツ
警察署長及警察分署長ハ上官ノ指揮ヲ承ケ其ノ署主管ノ事務ヲ掌理シ部下ノ官吏ヲ監督ス
一、巡査及森林監守ニ係ル規程ハ別ニ定ム所ニ依ル
一、從前ノ法律命令ニ於テ北海道郡區長ノ管掌ニ屬シタル事項ハ北海道廳支廳長ニ於テ處理スヘキモノトス
一、從前郡區長ノ兼掌シタル戸長ノ事務ハ支廳長ニ於テ之ヲ其ノ廳在勤屬ニ委任スルコトヲ得
北海道廳支廳長ノ發スル支廳令ニハ明治二十六年勅令第百九十九號中郡令ニ關スル規程ヲ適用ス

○北海道廳支廳名稱位置及管轄區域

（明治三十年十一月勅令第三百九十五號）

名稱	位置	管轄區域
北海道廳札幌支廳	石狩國	札幌郡、千歳郡、石狩郡、厚田郡、濱益郡、大通西三町目
北海道廳函館支廳	北海道	龜田郡、上磯郡、茅部郡、山越郡、松前郡
北海道廳檜山支廳	渡島國	檜山郡、爾志郡、久遠郡、奥尻郡、太櫓郡、瀬棚郡
北海道廳寿都支廳	後志國	寿都郡、島牧郡、歌棄郡、磯谷郡
北海道廳岩内支廳	後志國	岩内郡、古宇郡、虻田郡ノ内倶知安村
北海道廳小樽支廳	後志國	小樽郡、高島郡、忍路郡、余市郡、古平郡、美國郡、積丹郡
北海道廳室蘭支廳	石狩國	室蘭郡、有珠郡、虻田郡（倶知安村ヲ除ク）、胆振郡、幌別郡、勇拂郡、白老郡
北海道廳浦河支廳	日高國	浦河郡、新冠郡、静内郡、三石郡、様似郡、幌泉郡
北海道廳釧路支廳	釧路國	釧路郡、足寄郡、阿寒郡、川上郡、厚岸郡
北海道廳河西支廳	十勝國	上川郡（十勝國）、河西郡、河東郡、上川郡、中川郡、當縁郡、廣尾郡
北海道廳根室支廳	根室國	根室郡、花咲郡、野付郡、標津郡、目梨郡、國後郡、得撫郡、新知郡、古宇郡、紗那郡、振別郡、擇捉郡、蘂取郡
北海道廳根室支廳	根室國	根室郡常盤町

○北海道鐵道部官制

（明治三十二年六月勅令第二百九十七號）（抄）

一、北海道廳ニ北海道鐵道部ヲ置キ北海道ニ於ケル官有鐵道ノ建設保存及運輸ノ業務ヲ掌理セシム

一、北海道鐵道部ニ左ノ職員ヲ置ク

部長　一人　奏任
鐵道事務官　專任二人　奏任
鐵道技師　專任十四人（内一人勅任ト爲スコトヲ得）
鐵道書記　專任百四十八人　判任
鐵道技手　專任九十四人

一、部長ハ北海道廳高等官ヲシテ之ヲ兼ネシム

一、部長ハ北海道廳長官ノ命ヲ承ケ一切ノ部務ヲ掌理ス

一、鐵道事務官ハ上官ノ命ヲ承ケ庶務運輸ヲ掌ル

一、鐵道技師ハ上官ノ命ヲ承ケ工務ヲ掌ル

一、鐵道書記ハ上官ノ指揮ヲ承ケ庶務運輸ニ從事ス

一、鐵道技手ハ上官ノ指揮ヲ承ケ工務ニ從事ス

一、北海道廳長官ハ内務大臣ノ許可ヲ經テ必要ノ地ニ鐵道業務ヲ取扱フ爲支所ヲ置キ鐵道部ノ業務ヲ分掌セシムルコトヲ得

○地方官官制

（明治二十六年十月勅令第百六十二號）（抄）

一、各府縣ニ左ノ職員ヲ置ク

知事
書記官
警部長
參事官
視學官
技師

一、警部ハ上官ノ指揮ヲ承ケ警察事務ヲ分掌シ部下ノ巡査ヲ指揮監督ス

一、翻譯生ハ上官ノ指揮ヲ承ケ翻譯通辨ニ從事ス

一、管内須要ノ地ニ道廳支廳ヲ置ク
支廳ノ位置名稱及管轄區域ハ勅令ヲ以テ之ヲ定ム

一、每郡區若ハ數郡區ニ警察署ヲ置キ各警察署部内ニ警察分署ヲ配置ス但シ郡區ノ區域ニ依ラスシテ警察署ヲ置クコトヲ得
警察署及警察分署ノ位置名稱及管轄區域ハ長官之ヲ定ム

一、警察署長ハ警視又ハ警部ヲ以テ之ニ充ツ分署長ハ警部ヲ以テ之ニ充ツ
警察署長及警察分署長ハ上官ノ指揮ヲ承ケ其ノ署主管ノ事務ヲ掌理シ部下ノ官吏ヲ監督ス

一、巡査及森林監守ニ係ル規程ハ別ニ定ム所ニ依ル

一、從前ノ法律命令ニ於テ北海道郡區長ノ管掌ニ屬シタル事項ハ北海道廳支廳長ニ於テ處理スヘキモノトス

一、從前郡區長ノ兼掌シタル戸長ノ事務ハ支廳長ニ於テ之ヲ其ノ廳在勤屬ニ委任スルコトヲ得

北海道廳支廳長ノ發スル支廳令ニハ明治二十六年勅令第百九十九號中郡令ニ關スル規程ヲ適用ス

屬
視學
技手
警部
通譯

一、知事ハ一人勅任トス

一、書記官、警部長、參事官及視學官ハ各一人奏任トス
但シ内務大臣ノ指定スル府縣ニ於テハ參事官二人ヲ置クコトヲ得

一、屬及警部ハ判任トシ各府縣ヲ通シテ左ノ人員ヲ以テ定員トス

屬　五千七十七人
警部　警部及警部ノ每府縣ノ定員ハ主務大臣之ヲ定メ其ノ各官ノ定員ハ主務大臣ノ認可ヲ經テ知事之ヲ定ム

一、視學ハ判任トシ其ノ定員ハ内務大臣及文部大臣之ヲ定ム

一、技師、技手及通譯ハ府縣ノ須要ニ依リ俸給豫算定額内ニ於テ之ヲ置クコトヲ得

通譯ハ判任トス

一、知事ハ内務大臣ノ指揮監督ヲ承ケ各省ノ主務ニ就テハ各省大臣ノ指揮監督ヲ承ケ法律命令ヲ執行シ部内ノ行政事務ヲ管理ス

一、知事ハ部内ノ行政事務ニ付其ノ職權若クハ特別ノ委任ニ依リ管内一般又ハ其ノ一部ニ府縣令ヲ發スルコトヲ得

一、知事ハ郡長又ハ島司ノ處分若クハ命令ノ成規ニ違ヒ公益ヲ害シ又ハ權限ヲ犯スモノア

リト認ムルトキハ其ノ處分若クハ命令ヲ取消シ又ハ停止スルコトヲ得
一知事ハ非常ノ急變場合ニ臨ミ兵力ヲ要シ又ハ警護ノ爲兵備ヲ要スルトキハ師團長又ハ旅團長ニ移牒シテ出兵ヲ請フコトヲ得
一知事ハ所部ノ官吏ヲ監督シ奏任官ノ功過ハ內務大臣若クハ主務大臣ニ具狀シ判任官以下ノ進退ハ之ヲ專行ス
一知事ハ所部ノ奏任官ノ懲戒ヲ內務大臣若クハ主務大臣ニ具狀シ判任官以下ハ之ヲ專行ス
一知事ハ廳中處務ノ細則ヲ設クルコトヲ得
一知事事故アルトキハ書記官其ノ職務ヲ代理ス
前項ノ場合ニ於テ書記官事故アルトキハ內務大臣ニ於テ府縣高等官ノ一人ヲシテ知事ノ職務ヲ代理セシム
知事ハ府縣ノ官吏ヲシテ其ノ事務ノ一部ヲ臨時代理セシムルコトヲ得
一知事ハ其ノ職權ニ屬スル事務ノ一部ヲ郡長又ハ島司ニ委任スルコトヲ得
一各府縣ニ知事官房ヲ置キ左ノ事務ヲ掌ラシム
一、官吏ノ進退及身分ニ關スル事項
二、文書ノ往復ニ關スル事項
三、官印府縣印ノ管守ニ關スル事項
四、褒賞ニ關スル事項
一各府縣ニ左ノ部ヲ置ク
內務部
警察部
一內務部ニ五課ヲ置キ事務ヲ分掌セシムルコト左ノ如シ但シ知事ハ事務ノ情況ニ依リ內務大臣ノ認可ヲ經テ課ヲ增置シ若ハ其ノ事務ノ分掌ヲ變更スルコトヲ得（第十七條）
第一課
一、議員選擧ニ關スル事項
二、府縣行政竝郡市町村其ノ他公共團體ノ行政ノ監督ニ關スル事項
三、府縣經濟竝郡市町村其ノ他公共團體ノ經濟ノ監督ニ關スル事項
四、兵事ニ關スル事項
五、社寺及宗教ニ關スル事項
六、名勝舊蹟ニ關スル事項
七、民籍ニ關スル事項
八、賑恤救濟ニ關スル事項
右ノ外他ノ主掌ニ屬セサル事項
東京府ニ於テハ右ノ外衞生ニ關スル事項
第二課
一、土木ニ關スル事項
二、地理ニ關スル事項
三、土地收用ニ關スル事項
第三課
一、教育學藝ニ關スル事項
第四課
一、農工商ニ關スル事項
二、森林及水產ニ關スル事項
三、度量衡ニ關スル事項
第五課
一、府縣ニ屬スル國庫費ノ會計ニ關スル事項
二、府縣經濟ニ屬スル收支出納ニ關スル事項
一警察部ニ於テハ高等警察、行政警察及衞生ノ事務ヲ掌ル
一書記官ハ內務部長、警部長ハ警察部長トナリ知事ノ命ヲ承ケ部下ノ官吏ヲ監督シ所部ノ事務ヲ掌理ス
一內務部長事故アルトキハ知事ニ於テ府縣高等官ノ一人ヲシテ其ノ事務ヲ代理セシメ警察部長事故アルトキハ知事ニ於テ府縣官吏ノ一人ヲシテ其ノ事務ヲ代理セシム
一參事官ハ知事ノ命ヲ承ケ審查立案ヲ掌ル
參事官ハ知事ノ命ヲ承ケ內務部ノ課長トナリ又ハ臨時部課ノ事務ヲ助クルコトアルヘシ
一視學官ハ上官ノ命ヲ承ケ學事ノ視察其ノ他學事ニ關スル事務ヲ掌ル
視學官ハ知事ノ命ヲ承ケ內務部第三課ノ課長ト爲ル
一警察部ニ分課ヲ設クルコトヲ要スルトキハ知事之ヲ定メ主務大臣ニ報告スヘシ
一內務部各課長ハ參事官又ハ視學官ヲ以テ之ニ充ツル場合ヲ除クノ外技師、屬又ハ技手ヲ以テ之ニ充ツ但シ內務大臣及農商務大臣ノ指定シタル府縣ニ於テハ本令第十七條ニ規定スル第四課ノ事務ヲ掌ル課長ハ高等官ヲ以テ之ニ充ツ
課長ハ上官ノ指揮ヲ承ケ其ノ課務ヲ處理ス

一屬ハ內務部各課及知事官房ニ分屬シ上官ノ指揮ヲ承ケ庶務ニ從事ス
一警部ハ警察部又ハ警察署若クハ警察分署ニ屬シ上官ノ指揮ヲ承ケ事務ヲ分掌シ部下ノ巡查ヲ指揮監督ス
一視學ハ上官ノ指揮ヲ承ケ學事ノ視察其ノ他學事ニ關スル庶務ニ從事ス
一各郡市ニ警察署ヲ置ク但シ地方ノ必要ニ應シ郡市ノ區域ニ依ラスシテ警察署ヲ置クコトヲ得此ノ場合ニ於テハ內務大臣其ノ管轄區域ヲ定ム
知事ニ於テ必要ナリト認ムルトキハ警察署ノ下ニ警察分署ヲ置クコトヲ得
一警察署長及警察分署長ハ警部ヲ以テ之ニ充ツ
警察署長及警察分署長ハ上官ノ指揮ヲ承ケ其ノ署主管ノ事務ヲ掌理シ部下ノ官吏ヲ監督ス
一巡查ニ關スル規程ハ別ニ定ムル所ニ依ル
一府縣職員ノ外警察醫ヲ置クコトヲ得判任官ノ待遇トス
一東京府ノ警察ニ關スル事項ハ警視廳官制ニ依ル
一郡職員ヲ置クコト左ノ如シ
郡長
郡書記
郡視學
一明治十一年第十七號布告郡區町村編制法第五條ニ依リ數郡ニ郡長一人ヲ置キタル地方ニ於テ之ヲ廢止スルコトヲ要スルトキ及同條ニ依リ新ニ數郡ニ郡長一人ヲ置クコトヲ要スルトキハ勅令ヲ以テ之ヲ定ム
郡制ヲ施行シタル地方ニ於テハ毎郡ニ郡長一人ヲ置ク
一郡長ハ奏任トス知事ノ指揮監督ヲ承ケ法律命令ヲ部內ニ執行シ部內ノ行政事務ヲ掌理シ部下ノ官吏ヲ監督ス
一郡長ハ行政事務ニ就テ其ノ部內ノ町村長ヲ指揮監督ス
一郡長ハ部下ノ判任官ノ任免ヲ知事ニ具申スルコトヲ得
一郡長ハ法律命令ニ依リ若クハ知事ヨリ委任セラレタル事件ニ付郡令ヲ發スルコトヲ得
一郡長事故アルトキハ上席郡書記其ノ職務ヲ代理ス
一郡長ハ郡ノ官吏ヲシテ其ノ事務ノ一部ヲ臨時代理セシムルコトヲ得
一郡書記ハ判任トス其ノ定員ハ內務大臣ノ認可ヲ經テ知事之ヲ定ム
郡書記ハ郡長ノ命ヲ承ケ庶務ニ從事ス
一郡視學ハ一人判任トス郡長ノ命ヲ承ケ學事ノ視察其ノ他學事ニ關スル庶務ニ從事ス
一知事ハ須要ニ依リ郡ニ技手ヲ置クコトヲ得
一勅令ヲ以テ指定スル所ノ島地ニ特ニ島廳ヲ置ク
一各島廳ニ左ノ職員ヲ置ク
島司
島廳書記
島廳視學
一島司ハ一人奏任トス知事ノ指揮監督ヲ承ケ法律命令ヲ部內ニ執行シ部內ノ行政事務ヲ掌理シ部下ノ官吏ヲ監督ス
一島司ハ法律命令ニ依リ若クハ知事ヨリ委任セラレタル事件ニ付島廳令ヲ發スルコトヲ得
一島司ハ部下ノ判任官ノ任免ヲ知事ニ具申スルコトヲ得
一島司ハ行政事務ニ就テ其ノ部內町村ノ吏員ヲ指揮監督ス
一島司事故アルトキハ上席島廳書記其ノ職務ヲ代理ス
一島司ハ島廳ノ官吏ヲシテ其ノ事務ノ一部ヲ臨時代理セシムルコトヲ得
一島廳書記ハ判任トス其ノ定員ハ其ノ府縣判任官ノ定員內ニ於テ知事之ヲ定ム
島廳書記ハ島司ノ命ヲ承ケ庶務ニ從事ス
一島廳視學ハ一人判任トシ當分ノ內島廳書記ヲシテ之ヲ兼ネシム島司ノ命ヲ承ケ學事ノ視察其ノ他學事ニ關スル庶務ニ從事ス
一知事ハ須要ニ依リ島廳ニ技手ヲ置クコトヲ得

○港務部設置（明治三十五年三月勅令第七十三號）

一神奈川縣、兵庫縣、長崎縣及福岡縣ニハ地方官官制第十六條ニ掲クル部ノ外港務部ヲ置キ海港檢疫所ヲ附屬セシム
長崎縣港務部ニハ海港檢疫所ノ外海港檢疫

支所ヲ附屬セシム

一港務部ヲ置キタル縣ニハ左ノ職員ヲ置ク

港務長
港務官
港務醫官
屬
港吏
港務醫官補
港務調劑手

一港務長ハ一人、港務官ハ二人及港務醫官ハ一人奏任トス

屬、港吏、港務醫官補及港務調劑手ハ判任トシ通シテ七十四人ヲ以テ定員トシ其ノ各縣ノ定員ハ內務大臣之ヲ定メ其ノ各官ノ定員ハ內務大臣ノ認可ヲ經テ知事之ヲ定ム

一港務部ニ三課ヲ置キ事務ヲ分掌セシムルコト左ノ如シ

海務課

一、開港港則ニ關スル事項

二、開港港則施行區域內ニ於ケル行政警察及衞生ニ關スル事項

檢疫課

一、海港檢疫ニ關スル事項

庶務課

一、庶務ニ關スル事項

各課ニ課長ヲ置ク課長ハ上官ノ指揮ヲ承ケ其ノ課務ヲ處理ス

一港務長ハ港務部長ト爲リ知事ノ命ヲ承ケ部下ノ官吏ヲ監督シ所部ノ事務ヲ掌理ス

港務長ハ港長ノ事務ヲ行ヒシテハ水上警察署長ヲ指揮監督ス

一港務部長事故アルトキハ知事ニ於テ縣官吏ノ一人ヲシテ其ノ事務ヲ代理セシム

一港務官ハ上官ノ指揮ヲ承ケ其ノ事務ヲ分掌ス

港務官ハ知事ノ命ヲ承ケ海務課長又ハ檢疫課長ト爲ル

一港務醫官ハ上官ノ指揮ヲ承ケ醫務ニ從事ス

一港務醫官補ハ上官ノ命ヲ承ケ庶務ニ從事ス

屬ハ知事ノ命ヲ承ケ庶務課長ト爲ル

一港吏ハ上官ノ命ヲ承ケ事務ヲ分掌ス

一港務醫官補ハ上官ノ指揮ヲ承ケ醫務ニ從事ス

一港務調劑手ハ上官ノ指揮ヲ承ケ調劑ニ從事ス

港務部ヲ置キタル縣ニ於テハ知事ハ臨時必要アリト認ムルトキハ檢疫又ハ醫務ニ從事セシムル爲海港檢疫費豫算定額內ニ於テ港務部ニ檢疫員又ハ檢疫醫員ヲ置クコトヲ得」（明治三十五年三月勅令第七十大號）

檢疫員及檢疫醫員ハ判任官ノ待遇トス

一地方長官ハ海港檢疫上必要アル場合ニ於テハ內務大臣ノ定ムル所ニ從ヒ管轄區域外ニ於テ其ノ職權ヲ行フコトヲ得（明治三十五年三月勅令第七十九號）

○府縣警視設置（明治三十三年勅令第二百四十三號）

一俸給豫算定額內ニ於テ府縣ニ警視ヲ置クコトヲ得

一警視ハ警察部ニ屬シ又ハ警察署長ト爲リ上官ノ命ヲ承ケ其ノ部署ノ事務ヲ掌理ス

一警察部長事故アルトキハ知事ニ於テ縣官吏ノ一人ヲシテ其ノ事務ヲ代理セシム

一警察署長ニ補スル警視ハ各府縣ヲ通シテ八十人以內トス

警視ヲ置クヘキ警察署ハ內務大臣之ヲ指定ス

○警視ヲ置クヘキ警察署指定（明治三十三年五月內務省告示第四十八號）

府縣名	警察署名
京都府	上長者町警察署
	松原警察署
	中立賣警察署
	舞鶴警察署
大阪府	東警察署
	西警察署
	南警察署
	難波警察署
	北警察署
	曾根崎警察署
	安治川水上警察署
	堺警察署
神奈川縣	伊勢崎町警察署
	警町警察署
	橫濱水上警察署
	橫須賀警察署
兵庫縣	神戶警察署
	兵庫警察署
	相生橋警察署
	神戶水上警察署
	姬路警察署
長崎縣	長崎警察署
	梅香崎警察署
	長崎水上警察署
	佐世保警察署
新潟縣	新潟警察署
	新發田警察署
埼玉縣	浦和警察署
千葉縣	千葉警察署
茨城縣	水戶警察署

群馬縣	前橋警察署 高崎警察署
栃木縣	宇都宮警察署
奈良縣	奈良警察署
三重縣	津警察署 宇治山田警察署
愛知縣	名古屋警察署 豐橋警察署
靜岡縣	靜岡警察署
山梨縣	甲府警察署
滋賀縣	大津警察署
岐阜縣	岐阜警察署
長野縣	長野警察署
宮城縣	仙臺警察署
福島縣	福島警察署
巖手縣	盛岡警察署
青森縣	青森警察署 弘前警察署
山形縣	山形警察署
秋田縣	秋田警察署
福井縣	福井警察署
石川縣	金澤警察署
富山縣	富山警察署
鳥取縣	鳥取警察署
島根縣	松江警察署
岡山縣	岡山警察署
廣島縣	廣島警察署 呉警察署 尾道警察署
山口縣	山口警察署 下關警察署
和歌山縣	和歌山警察署
德島縣	德島警察署
香川縣	高松警察署
愛媛縣	松山警察署
高知縣	高知警察署
福岡縣	福岡警察署 小倉警察署 門司警察署 久留米警察署
大分縣	大分警察署
佐賀縣	佐賀警察署
熊本縣	熊本市警察署
宮崎縣	宮崎警察署
鹿兒島縣	鹿兒島警察署
沖繩縣	那覇警察署

○長崎縣臨時取締警視及警部設置（明治三十七年二月勅令第二十八號）

一長崎縣對馬島ニ於ケル臨時取締ノ爲長崎縣ニ警視一人及警部三人ヲ置ク

前項ノ警視ハ嚴原警察署長ニ補シ警部ハ嚴原警察署又ハ其ノ分署ニ屬セシム

○長崎縣對馬島廳書記技手臨時增置（明治三十七年二月勅令第四十號）

一長崎縣對馬島廳ニ於ケル臨時事務ノ爲島廳書記及島廳技手通シテ八人ヲ置クコトヲ得

○沖繩縣郡區及島廳職員ニ關スル件（明治二十九年三月勅令第十四號）

一沖繩縣島尻中頭國頭ノ各郡ニ郡長一人及郡書記若干人ヲ置ク

一沖繩縣宮古八重山ノ各郡ニ島司一人及島廳書記若干人ヲ置ク

一沖繩縣那覇首里ノ各區ニ區長及區書記若干人ヲ置キ那覇區長ハ島尻郡長ヲ以テ之ニ充テ首里區長ハ中頭郡長ヲ以テ之ニ充ツ

一地方官官制中郡長ニ關スル規程ハ區長ニ適用シ郡書記ニ關スル規程ハ區書記ニ適用ス

一沖繩縣郡區書記ノ定員ハ沖繩縣判任官ノ定員內ニ於テ知事之ヲ定ム

○地方測候所職員設置（明治三十三年六月勅令第二百六十八號）

一地方測候所ニ左ノ職員ヲ置ク

所長
技師
技手
書記

一土地ノ情況ニ依リ當分ノ內技師ヲ置カサルコトヲ得

一所長ハ技師技手又ハ道廳府縣官吏ヲ以テ之ニ充ツ

一技師ハ奏任文官ト同一ノ待遇ヲ受ク

技師ノ任免奏薦及宣行ハ明治二十五年勅令第九十六號高等官官等俸給令第四條第五條ノ例ニ依リ之ヲ行フ

一技手及書記ハ判任文官ト同一ノ待遇ヲ受ク

技手及書記ノ任免ハ地方長官之ヲ行フ

○師範教育令（明治三十年十月勅令第三百四十六號）（抄）

一師範學校ハ小學校ノ教員タルヘキ者ヲ養成スル所トス

一師範學校ハ北海道及各府縣ニ各一校若ハ數校ヲ設置ス

一師範學校ニ豫備科小學校教員講習科及幼稚園保姆講習科ヲ置クコトヲ得

○師範學校官制（明治二十四年十一月勅令第二百十七號）（抄）

一師範學校ニ左ノ職員ヲ置ク

學校長
教諭
助教諭
舍監
訓導
書記

一教諭助教諭舍監訓導及書記ハ判任文官ト同一ノ待遇ヲ受ク但教諭三名以内ハ特ニ奏任文官ト同一ノ待遇ヲ受ケシムルコトアルヘシ

一學校長ハ府縣知事ノ命ヲ受ケ校務ヲ掌理シ所屬職員ヲ統督ス

一教諭ハ生徒ノ教育ヲ掌ル

一助教諭ハ教諭ノ職掌ヲ助ク

一舍監ハ教諭助教諭ノ中ヨリ之ニ兼任ス

舍監ハ學校長ノ命ヲ受ケ寄宿舍ニ關スル事ヲ掌ル

一訓導ハ附屬小學校兒童ノ教育ヲ掌ル

一書記ハ學校長ノ命ヲ受ケ庶務會計ニ從事ス

一教諭助教諭舍監訓導及書記ノ人員及俸額ハ文部大臣之ヲ定ム

一府縣知事ハ教諭ノ中ヨリ附屬小學校主事ヲ命シ校務ヲ掌ラシム

一府縣立師範學校長ハ奏任トス（明治二十四年七十二號）

○中學校令（明治三十二年二月勅令第二十八號）（抄）

一中學校ハ男子ニ須要ナル高等普通教育ヲ爲スヲ以テ目的トス

一北海道及府縣ニ於テハ土地ノ情況ニ應シ一箇以上ノ中學校ヲ設置スヘシ

文部大臣ハ必要ト認ムル場合ニ於テ府縣ニ中學校ノ增設ヲ命スルコトヲ得

一前條ノ中學校ノ經費ハ北海道及沖繩縣ヲ除ク外府縣ノ負擔トス（北海道及沖繩縣ノ區ヲ含ム）又ハ町村學校組合

一郡市町村（北海道ノ區ヲ含ム）又ハ町村學校組合ハ土地ノ情況ニ依リ須要ニシテ其ノ區域内小學教育ノ施設上妨ナキ場合ニ限リ高等女學校ヲ設置スルコトヲ得

一土地ノ情況ニ依リ中學校ノ分校ヲ必要トスルトキハ文部大臣ノ認可ヲ經テ之ヲ設置スルコトヲ得但シ一校ニ付一分校ニ限ル

一公立中學校ノ位置ハ文部大臣ノ認可ヲ經テ地方長官之ヲ定ム

○高等女學校令（明治三十二年二月勅令第二十八號）（抄）

一高等女學校ハ女子ニ須要ナル高等普通教育ヲ爲スヲ以テ目的トス

一北海道及府縣ニ於テハ高等女學校ヲ設置スヘシ

前項ノ校數ハ土地ノ情況ニ應シ文部大臣ノ指揮ヲ承ケ地方長官之ヲ定ム（第二條）

一前條ノ高等女學校ノ經費ハ北海道及沖繩縣ヲ除ク外府縣ノ負擔トス

一郡市町村（北海道ノ區ヲ含ム）又ハ町村學校組合ハ土地ノ情況ニ依リ須要ニシテ其ノ區域内小學教育ノ施設上妨ナキ場合ニ限リ高等女學校ヲ設置スルコトヲ得

一郡市町村立ノ高等女學校ニシテ府縣立高等女學校ニ代用スルニ足ルヘキモノアルトキハ地方長官ニ於テ文部大臣ノ認可ヲ受ケ府縣費ヲ以テ相當ノ補助ヲ與ヘ第二條ノ設置ニ代フルコトヲ得

一公立高等女學校ノ位置ハ文部大臣ノ認可ヲ經テ地方長官之ヲ定ム

○專門學校令（明治三十六年三月勅令第六十一號）（抄）

一高等ノ學術技藝ヲ教授スル學校ハ專門學校トス

一北海道府縣又ハ市ハ土地ノ情況ニ依リ必要アル場合ニ限リ專門學校ヲ設置スルコトヲ得但シ沖繩縣ハ此ノ限ニ在ラス

○實業學校令（明治三十二年二月勅令第二十九號）（抄）

一實業學校ハ工業農業商業等ノ實業ニ從事スル者ニ須要ナル教育ヲ爲スヲ以テ目的トス

校商船學校及實業補習學校トス

一實業學校ニシテ高等ノ教育ヲ爲スモノヲ實業專門學校トス實業專門學校ニ關シテハ專門學校令ノ定ムル所ニ依ル

一北海道及府縣ニ於テハ實業學校ヲ設置スルコトヲ得但シ道府縣立實業補習學校ハ他ノ文部大臣ハ土地ノ情況ニ應シ必要ナル實業學校ノ設置ヲ北海道又ハ府縣ニ命スルコトヲ得

一郡市町村北海道沖繩縣ノ區、北海道一級町村ニ級町村、沖繩縣間切島又ハ町村學校組合ハ土地ノ情況ニ依リ須要ニシテ其ノ區域内小學教育ノ施設上妨ナキ場合ニ限リ實業學校ヲ設置スルコトヲ得

市町村又ハ町村學校組合ハ前項ニ依リ實業學校ヲ設置スル場合ニ於テ費用ノ負擔ノ爲區ヲ設クルコトヲ得

一公立實業補習學校職員ノ名稱待遇ハ公立小學校ノ例ニ依ル

○公立中學校高等女學校專門學校實業學校職員名稱待遇及任免（明治二十四年二月勅令第二百四十四號）

一公立中學校高等女學校專門學校實業學校職員ノ名稱左ノ如シ

學校長
教諭
助教諭
舍監　寄宿舍ノ設アル學校ニ限ル
書記

一學校長教諭助教諭舍監書記ハ判任文官ト同一ノ待遇ヲ受ク但シ專門學校及實業專門學校ノ學校長及教諭三名以内ハ特ニ奏任文官ト同一ノ待遇ヲ受ケシムルコトアルヘシ

一奏任文官ト同一ノ待遇ヲ受クル職員ノ任免ハ文部大臣之ヲ奏薦宣行シ判任文官ト同一ノ待遇ヲ受クル者ハ府縣知事之ヲ專行ス

○公立學校ニ學校醫設置（明治三十一年一月勅令第二號）

一北海道廳府縣郡市町村ノ設置ニ係ル學校ニ學校醫ヲ置ク

地方長官ハ特別ノ事情アルトキハ村立學校及人口五千未滿ノ町立學校ニハ當分ノ內學校醫ヲ置カサルコトヲ得

一學校醫ハ地方長官之ヲ囑託ス

一學校術生事務ニ關シ學校醫ハ地方長官郡市町村長ノ諮詢ニ應シテ意見ヲ述フヘク又之ニ建議スルコトヲ得

一學校醫ニハ其ノ學校經費ヨリ相當ノ手當ヲ給スヘシ

一學校醫ノ囑託執務及其ノ他ニ關シ必要ナル規程ハ文部大臣之ヲ定ム

一本令ニ於テハ北海道沖繩縣ノ區ノ設置ニ係ル學校ハ町立學校ト同視シ沖繩縣ノ間切及島ノ設置ニ係ル學校ハ村立學校ト同視ス

一市制町村制ヲ施行セサル地方ニ在テハ本令中市町村長ニ關スル規定ハ島司郡長（北海道ニ在テハ支廳長區長戶長又ハ之ニ準スヘキモノニ適用ス

○學校醫資格（明治三十一年二月文部省令第七號）

一學校醫ヲ囑託スルニハ左ニ揭クル各項中ノ一ニ該當シ且醫術開業免狀ヲ有スル者ノ中ニ於テスヘシ（第二條）

一、帝國大學醫科大學醫學科卒業ノ者

二、元東京大學醫學部醫學科本科又ハ別課卒業ノ者

三、高等學校醫學部醫學科卒業ノ者

四、元高等中學校醫學部醫學科卒業ノ者

五、大阪府京都府愛知縣醫學校醫學科卒業ノ者

六、元府縣立甲種醫學校卒業ノ者

七、試驗ヲ經テ帝國大學醫科大學國家醫學講習科ニ入學シ同科ヲ修了シタル者

一第一條ノ資格ヲ具フル者ヲ得難キ場合ニ於テハ明治十六年布告第三十五號醫師免許規則第二條又ハ第四條ニ依リ醫術開業免狀ヲ有スル者ニ囑託スルコトヲ得

○圖書館令（明治三十二年十一月勅令第四百二十九號）（抄）

一、北海道府縣郡市町村（北海道及沖繩ノ縣ノ區ヲ含ム）ニ於テハ圖書ヲ蒐集シ公衆ノ閱覽ニ供セシムカ爲圖書館ヲ設置スルコトヲ得

一、圖書館ハ公立學校又ハ私立學校ニ附設スルコトヲ得

一、公立圖書館ニハ館長及書記ヲ置キ地方長官之ヲ任免ス

館長書記ハ判任文官ト同一ノ待遇ヲ受ク其ノ等級配當ニ關シテハ館長ニハ明治二十五年勅令第三十九號中判任文官ト同一ノ待遇ヲ受クル公立中學校教諭ニ關スル規定、書記ニハ公立中學校書記ニ關スル規定ヲ準用ス

○府縣農事試驗場規程（明治三十二年八月農商務省令第二十號）（抄）

一、本規程ニ於テ府縣農事試驗場ト稱スルハ府縣ノ費用ヲ以テ設立スル農事試驗場ヲ謂フ

一、府縣農事試驗場ハ一府縣一箇所ヲ限リ設立スルコトヲ得但分場ヲ設クルコトヲ妨ケス

一、府縣農事試驗場ハ其府縣內ノ農產ノ增殖改良ニ關スル事項ニ付キ試驗ヲ行フ

一、府縣農事試驗場ハ每年一回以上試驗ノ成績ニ關スル報告書ヲ發行スルコトヲ要ス

一、府縣農事試驗場ハ左ノ業務ヲ行フコトヲ得

一、巡回講話、短期講習

二、種苗、種禽、種豚等ノ配付

三、土壤、肥料、農產物等ノ分析

四、種苗、肥料等ノ鑑定

五、模範農事

一、府縣農事試驗場ハ農商務大臣ノ指定シタル事項ニ付キ試驗又ハ調查ヲ爲スコトヲ要ス

一、府縣農事試驗場ヲ設立セントスルトキハ地方長官ハ左ノ事項ヲ具シ農商務大臣ノ認可ヲ受クルコトヲ要ス分場ヲ設ケントスルトキ亦同シ

一、名稱及ヒ位置

二、業務ノ項目

三、試驗用地ノ種類及ヒ其坪數

四、建物ノ種類及ヒ其面積

五、職員ノ職名、其員數及ヒ俸給額

六、收支豫算書

一、府縣農事試驗場ノ收支豫算書ハ每會計年度前三十日ヲ限リ地方長官ヨリ農商務大臣ニ差出スコトヲ要ス但國庫ノ補助ヲ受クル府縣農事試驗場ハ此限ニ在ラス

一、本規程ニ揭ケタル事項ニ變更ヲ生シタルトキハ地方長官ハ每年三月三十一日ニ於テ現存スル事項ヲ翌月中ニ農商務大臣ニ報告スルコトヲ要ス

一、府縣農事試驗場ノ業務功程ハ地方長官ヨリ每年五月限リ之ヲ農商務大臣ニ報告スルコトヲ要ス

一、府縣農事試驗場前年度ノ業務功程ハ地方長官ヨリ每年五月限リ之ヲ農商務大臣ニ報告スルコトヲ要ス

一、府縣農事試驗場ノ試驗成績報告書ハ之ヲ發行スル每ニ地方長官ヨリ地方長官ニ送付スルコトヲ要ス分所ヲ設ケントスルトキ亦同シ

一、名稱及ヒ位置

二、講習所規則

三、實習用地ノ種類及ヒ其面積

四、建物ノ種類及ヒ其坪數

五、職員ノ職名、其員數及ヒ俸給額

六、收支豫算書

一、府縣農事講習所ノ收支豫算書ハ每會計年度前三十日ヲ限リ地方長官ヨリ農商務大臣ニ差出スコトヲ要ス但國庫ノ補助ヲ受クル府縣農事講習所ニ付テハ此限ニ在ラス

一、府縣農事講習所前年度ノ業務功程ハ地方長官ヨリ每年五月限リ之ヲ農商務大臣ニ報告スルコトヲ要ス

一、府縣農事講習所又ハ其分所ヲ廢止セントスルトキハ地方長官ハ其事由ヲ具シ農商務大臣ノ認可ヲ受クルコトヲ要ス

○府縣郡市工業試驗場及府縣郡市工業講習所規程（明治三十四年二月勅令第一號）（抄）

一、本規程ニ於テ工業試驗場又ハ工業講習所ト稱スルハ府縣稅又ハ郡市費ヲ以テ設立スルモノヲ謂フ

一、府縣郡市工業試驗場ハ工業ノ改良發達ヲ圖ルヲ以テ目的トシ製作技術ニ關スル事項ニ付キ試驗ヲ行フモノトス

一、府縣郡市工業試驗場ハ左ノ業務ヲ行フコトヲ得

一、巡回講話

二、工業見本品ノ配付

三、原料及ヒ製品等ノ分析、試驗、鑑定

四、工業用機械器具ノ檢定

五、製作技術ニ關スル質問應答

一、府縣郡市工業試驗場ハ試驗ノ成績ニ付キ當業者ニ傳習スルコトヲ得

一、府縣郡市工業講習所ハ工業ニ從事スル者ヲシテ工業ニ必要ナル講習ヲ爲サシムルヲ以テ目的トス

府縣郡市工業講習所ハ數學、物理、化學、圖畫等ノ補助科目ヲ設クルコトヲ得

一、府縣郡市工業講習所ハ職員ヲシテ工業ニ關スル巡回講話、試驗又ハ調查ヲ爲サシムルコトヲ得

○府縣水產試驗場規程（明治三十二年八月農商務省令第二十一號）（抄）

一、本規程ニ於テ府縣水產試驗場ト稱スルハ府縣ノ費用ヲ以テ設立スル水產試驗場ヲ謂フ

一、府縣水產試驗場ハ一府縣ニ一箇所ヲ限リ設立スルコトヲ得但分場ヲ設クルコトヲ妨ケス

一、府縣水產試驗場ハ其府縣內ノ水產業ノ改良發達ヲ圖ルヲ以テ目的トシ漁撈、製造、養殖等ニ關スル事項ニ付キ試驗ヲ行フモノトス」府縣水產試驗場ハ每年一回以上試驗ノ成績ニ關スル報告書ヲ發行スルコトヲ要ス

一、府縣水產試驗場ハ左ノ業務ヲ行フコトヲ得

一、巡回講話

二、魚兒、介苗等ノ配付

三、水產製品其他ノ分析及ヒ鑑定

四、水族ノ蕃殖及ヒ漁場等ニ關スル調查

一、前條ノ規定ハ郡市工業試驗場及ヒ郡市工業講習所ニ之ヲ準用ス但郡市長ヨリ農商務大臣ニ差出スヘキ書類ハ地方長官ヲ經由スルコトヲ要ス

一、地方長官ハ府縣工業試驗場及ヒ府縣工業講習所ノ業務功程ヲ調查シ每年五月限リ之ヲ農商務大臣ニ報告スルコトヲ要ス

郡市工業試驗場又ハ郡市工業講習所ノ業務功程ハ前項ノ規定ニ準シ郡市長ヨリ地方長官ヲ經由シテ農商務大臣ニ報告スルコトヲ要ス

一府縣水產試驗場ハ農商務大臣ノ指定シタル事項ニ付キ試驗又ハ調查ヲ爲スコトヲ要ス
一府縣水產試驗場ハ試驗ノ成績ニ付キ當業者ニ傳習スルコトヲ得
一府縣水產試驗場ヲ設立セントスルトキハ地方長官ハ左ノ事項ヲ具シ農商務大臣ノ認可ヲ受クルコトヲ要ス分場ヲ設ケントスルトキ亦同シ
一、名稱及ヒ位置
二、業務ノ項目
三、試驗用地ノ種類及ヒ其面積
四、建物ノ種類及ヒ其坪數
五、職員ノ職名、其員數及ヒ俸給額
六、收支豫算書
一府縣水產試驗場ノ收支豫算書ハ每會計年度前三十日ヲ限リ地方長官ヨリ農商務大臣ニ差出スコトヲ要ス但國庫ノ補助ヲ受クル府縣水產試驗場ニ付テハ此限ニ在ラス
前條第一號乃至第五號ニ揭ケタル事項ニ變更ヲ生シタルトキハ地方長官ハ每年三月三十一日ニ於テ現存スル事項ヲ翌月中ニ農商務大臣ニ届出ルコトヲ要ス
一府縣水產試驗場ノ試驗成績報告書ハ之ヲ發行スル每ニ地方長官ヨリ之ヲ農商務大臣ニ差出スコトヲ要ス
一府縣水產試驗場又ハ其分場ヲ廢止セントスルトキハ地方長官ハ其事由ヲ具シ農商務大臣ノ認可ヲ受クルコトヲ要ス

○府縣水產講習所規程 明治三十二年八月農商務省令第二十三號(抄)

一本規程ニ於テ府縣水產講習所ト稱スルハ府縣勸業費ヲ以テ設立スル水產講習所ヲ謂フ
一府縣水產講習所ハ一府縣ニ一箇所ヲ限リ設立スルコトヲ得但分所ヲ設クルコトヲ妨ケス
一府縣水產講習所ハ漁撈、製造、蕃殖等ニ必要ナル講習ヲ爲サシムルヲ以テ目的トス
府縣水產講習所ハ數學、物理、化學、動物、植物、氣象、地文、圖畫等ノ補助科目ヲ設クルコトヲ得
一地方長官必要ト認ムルトキハ府縣水產講習所ノ收支豫算書ハ每會計年度前三十日ヲ限リ地方長官ヨリ農商務大臣ニ差出スコトヲ要ス但國庫ノ補助ヲ受クル府縣水產試驗場ニ付テハ此限ニ在ラス
前條第一號乃至第五號ニ揭ケタル事項ニ變更ヲ生シタルトキハ地方長官ハ每年三月三十一日ニ於テ現存スル事項ヲ翌月中ニ農商務大臣ニ届出ルコトヲ要ス
一府縣水產講習所ハ一府縣ニ一箇所ヲ限リ設立セントスルトキハ地方長官ハ左ノ事項ヲ具シ農商務大臣ノ認可ヲ受クルコトヲ要ス分所ヲ設ケントスルトキ亦同シ
一、名稱及ヒ位置
二、講習所規則
三、實習用地ノ種類及ヒ其面積
四、建物ノ種類及ヒ其坪數
五、職員ノ職名、其員數及ヒ俸給額
六、收支豫算書
一府縣水產講習所ノ收支豫算書ハ每會計年度前三十日ヲ限リ地方長官ヨリ農商務大臣ニ差出スコトヲ要ス但國庫ノ補助ヲ受クル府縣水產講習所ニ付テハ此限ニ在ラス
前條第一號乃至第五號ニ揭ケタル事項ニ變更ヲ生シタルトキハ地方長官ハ每年三月三十一日ニ於テ現存スル事項ヲ翌月中ニ農商務大臣ニ届出ルコトヲ要ス
一府縣水產講習所ハ其分所ヲ廢止セントスルトキハ地方長官ハ其事由ヲ具シ農商務大臣ノ認可ヲ受クルコトヲ要ス

○道廳府縣種畜場規程 明治三十五年四月農商務省令第十六號(抄)

一本規程ニ於テ道廳府縣種畜場ト稱スルハ北海道地方費又ハ府縣ノ費用ヲ以テ設立スル種畜場ヲ謂フ
一道廳府縣種畜場ハ畜產ノ改良發達ヲ圖ル爲メ種畜ノ蕃殖、育成及配付ヲ行フモノトス
一道廳府縣種畜場ハ左ノ業務ヲ行フコトヲ得
一、巡回講話
二、家畜ノ改良蕃殖ニ關スル試驗
三、家畜ノ管理及飼養方法ニ關スル試驗
四、家畜ノ肥肉法ニ關スル試驗
五、酪業ニ關スル試驗
六、牧草ノ栽培ニ關スル試驗
七、畜產業ニ關スル講習
一道廳府縣種畜場ハ農商務大臣ノ指定シタル事項ニ付キ試驗又ハ調查ヲ爲スコトヲ要ス
一道廳府縣種畜場ヲ設立セントスルトキハ地方長官ハ左ノ事項ヲ具シ農商務大臣ノ認可ヲ受クヘシ分場ヲ設ケントスルトキ亦同シ
一、名稱及位置
二、業務ノ項目
三、用地ノ種類及其ノ面積
四、建物ノ種類及其ノ坪數
五、職員ノ職名、其ノ員數及俸給額
六、收支豫算書
一道廳府縣種畜場ノ收支豫算書ハ每會計年度一箇月前ニ地方長官ヨリ農商務大臣ニ差出スヘシ
前條第一號乃至第五號ニ揭ケタル事項ニ變更ヲ生シタルトキハ地方長官ハ每年三月三十一日ニ於テ現存スル事項ヲ翌月中ニ農商務大臣ニ届出ツヘシ
一道廳府縣種畜場前年度ノ決算報告書及業務功程ハ地方長官ヨリ每會計年度後二箇月内ニ之ヲ農商務大臣ニ報告スヘシ
道廳府縣種畜場ノ業務ニ關スル報告書ハ之ヲ發行スル每ニ地方長官ヨリ之ヲ農商務大臣ニ差出スヘシ
一道廳府縣種畜場又ハ其ノ分場ヲ廢止セントスルトキハ地方長官ハ其ノ事由ヲ具シ農商務大臣ノ認可ヲ受クヘシ

○農事工業及水產巡回教師設置心得 明治二十七年八月農商務省訓令第二十八號

一農事工業及水產巡回教師ノ業務ハ左ノ項目ニ依リ之レヲ定ムヘシ
一、巡回講話實驗指導及質問應答ニ關スルコト
二、公費若クハ公費ノ補助ヲ以テ設立セル試驗事業ニ關スルコト
三、府縣内ノ共進會若クハ品評會ノ出品審查ニ關スルコト
其他必要ト認ムル事項
一農事工業及水產巡回教師ヲ設置シタルトキハ速ニ其履歷及擔任事業ヲ届出ヘシ
一農事工業及水產巡回教師ニ關スル經費ノ種別及豫算金額ハ每年三月三十一日マテニ其業務ノ功程ハ前年度分取纏メ每年四月三十日マテニ届出ヘシ
一地方長官ニ於テ重要ト認ムル農事工業及水產巡回教師講話ノ要領ハ其時々報告スヘシ
一北海道地方費ヲ以テ農事試驗場農事講習所水產試驗場水產講習所種畜場職員竝ニ巡回教師林業巡回教師ヲ設置スルトキハ明治二十七年農商務省訓令第二十八號ニ依ルヘシ(明治三十四年八月農商務省訓令第十九號)

○道廳府縣郡市農事試驗場工業試驗場水產試驗場農事講習所水產講習所種畜場職員竝農事巡回教師林業巡回教師工業巡回教師設置心得 明治三十一年十二月勅令第三百四十八號

第一條 本令ニ於テ道廳府縣郡市農事試驗場工業試驗場水產試驗場農事講習所工業講習所水產講習所種畜場農事巡回教師及水產巡回教師林業巡回教師工業巡回教師ノ名稱待遇任免ニ關シテハ別ニ勅令ヲ以テ之ヲ定ムルモノヲ除クノ外本令ノ定ムル所ニ依ル
第二條 道廳府縣郡市農事試驗場工業試驗場水產試驗場及種畜場ノ職員左ノ如シ
場長
技師
技手
書記
場長ハ技師又ハ技手ヲ以テ之ニ充ツ郡費ヲ以テ設立スル試驗場ハ技師二名以上ヲ置クコトヲ得ス
第三條 道廳府縣郡市農事講習所工業講習所及水產講習所ノ職員左ノ如シ
所長
技師
技手
書記
所長ハ技師又ハ技手ヲ以テ之ニ充ツ郡費ヲ以テ設立スル講習所ハ技師二名以上ヲ置クコトヲ得ス
第四條 道廳府縣郡市農事試驗場工業試驗場水產試驗場農事講習所工業講習所水產講習

所及種畜場ノ技師ハ奏任文官ト同一ノ待遇ヲ受ク

道廳府縣郡市農事試驗場工業試驗場水產試驗場農事講習所工業講習所水產講習所及種畜場ノ技手書記竝農事巡回教師工業巡回教師林業巡回教師及水產巡回教師ハ判任文官ト同一ノ待遇ヲ受ク但シ北海道地方費、府縣稅又ハ地方稅支辨ノ俸給ヲ受クル巡回教師ハ特ニ奏任文官ト同一ノ待遇ヲ受クルコトアルヘシ

第五條　前條奏任文官ト同一ノ待遇ヲ受クル者ノ任免ハ明治二十五年勅令第九十六號高等官等俸給令第四條第五條ノ例ニ依リ之ヲ行ヒ判任文官ト同一ノ待遇ヲ受クル者ノ任免ハ北海道廳長官府縣知事之ヲ行フ

第六條　第二條第三條及第四條ノ技師技手及巡回教師ハ特別ノ學術技藝アル者ヨリ任用スヘシ

○官職等級俸給制

○北海道廳高等官俸給令

明治三十一年十月勅令第三百二十號（抄）

一北海道廳長官ノ年俸ハ四千圓勅任事務官ノ年俸ハ一級三千圓二級二千五百圓トシ其ノ他ノ高等文官ノ年俸ハ左ノ如シ

奏任事務官	一級	二千圓	警視	二級	九千圓
	二級	千八百圓	典獄	三級	八百圓
警部長				四級	七百圓
				五級	六百圓
支廳長	二級	千六百圓			
參事官	三級	千四百圓			
鐵道事務官	四級	千二百圓			
	五級	千圓			
	六級	九百圓			
	七級	八百圓			

一函館支廳長ノ年俸ハ特ニ二千圓マテヲ給スルコトヲ得

一奏任事務官以下ノ高等文官ニシテ最高俸ヲ受ケ在職五年以上ニ至リ功績アル者ニ限リ奏任事務官ニ在テハ五百圓以內其ノ他ニ在テハ三百圓以內ノ年功加俸ヲ給スルコトヲ得

○千島國諸島在勤北海道廳支廳長以下手當

明治三十一年十二月勅令第三百五十八號

一千島國諸島ニ在勤スル北海道廳ノ支廳長、屬、技手、警部及戶長ニハ左表定ムル所ノ月手當ヲ給ス其ノ給與細則ハ內務大臣之ヲ定ム

支廳長	二十圓以內
屬	十二圓以內
技手	十二圓以內
警部	十二圓以內
戶長	十二圓以內

○北海道廳視學官俸給

明治三十二年六月勅令第二百五十六號

一北海道廳視學官ノ俸給ハ年俸トシ左表ニ依リ之ヲ支給ス

一級	二級	三級	四級	五級	六級	七級
千八百圓	千六百圓	千四百圓	千二百圓	千圓	九百圓	八百圓

○地方高等官俸給令

明治三十三年三月勅令第九十三號（抄）

一地方高等官ノ年俸左表ノ如シ（第一條）

官名／等級	一級	二級	三級	四級	五級	六級
知事	三千六百圓	三千三百圓	三千圓			
書記官	二千圓	千八百圓	千六百圓			
警部長	千六百圓	千四百圓	千二百圓			
視學官	千六百圓	千四百圓	千二百圓	千圓	九百圓	八百圓
參事官	千四百圓	千二百圓	千圓	九百圓	八百圓	
島司	千二百圓	千圓	九百圓	八百圓	七百圓	六百圓
郡長	千圓	九百圓	八百圓	七百圓	六百圓	

一東京府、京都府、大阪府、神奈川縣、兵庫縣、長崎縣、新潟縣、愛知縣、宮城縣、廣島縣、福岡縣及熊本縣ノ知事、書記官、警部長、視學官、參事官ハ別ニ左表ノ加俸ヲ受ク（第二條）

府縣／官名	知事	書記官	警部長	視學官	參事官
東京府、京都府、大阪府、神奈川縣、兵庫縣	四百圓	四百圓	四百圓	二百圓	二百圓
長崎縣、新潟縣、愛知縣、宮城縣、廣島縣、福岡縣、熊本縣	二百圓	二百圓	二百圓	百圓	百圓

一內務大臣ニ於テ特ニ指定シタル地ノ島司及郡長ハ別ニ二百圓ノ加俸ヲ受ク

一當分ノ內第二條ノ府縣以外ノ書記官警部長ノ年俸ハ第一條ノ規定ニ拘ラス書記官ニ在リテハ千五百圓警部長ニ在リテハ千百圓ヲ給スルコトヲ得（第五條）

一本令施行ノ際別ニ辭令ヲ受ケサル者ハ現ニ受クル俸給額ニ相當スル等級俸又ハ第五條ノ俸給額ヲ受ク但シ別ニ加俸ヲ受クヘキ者ニ在リテハ現ニ受クル俸給額中本令ニ定ムル加俸額ニ相當スル部分ヲ以テ其ノ他ノ部分ヲ以テ等級俸ト看做シ其ノ他ノ部分ヲ以テ加俸ト看做ス

○港務部高等官俸給令

明治三十五年三月勅令第七十四號（抄）

一港務長及港務官ノ年俸ハ左表ニ依ル

官名 / 等級	一級	二級	三級	四級	五級
港務長	千六百圓	千四百圓	千二百圓		
港務官	千四百圓	千二百圓	千 圓	九百圓	八百圓

港務醫官ノ年俸ハ技術官俸給令ニ依ル

一神奈川縣及兵庫縣ノ港務長ハ四百圓港務官ハ二百圓、長崎縣及福岡縣ノ港務長ハ二百圓港務官ハ百圓ノ加俸ヲ受ク

○府縣警視俸給 明治三十三年五月勅令第二百四十三號

一級	二級	三級	四級	五級	六級
千 圓	九百圓	八百圓	七百圓	六百圓	五百圓

○視學俸給 明治三十二年六月勅令第二百五十七號

一道廳視學、府縣視學及郡視學ノ俸給ハ判任官俸給八級以上トス

○地方測候所職員官等等級 明治三十三年六月勅令第二百六十八號

一技師技手及書記ノ官等等級ハ其ノ俸給額ニ應シ左表ニ依リ文武高等官官等又ハ文武判任官等級ニ配當ス但シ同官等内又ハ同等級内ニ於テハ文武官吏ノ次席タルヘシ

技師官等配當表

奏任					
五等	六等	七等	八等		
年俸千六百圓以上	年俸千二百圓以上千六百圓未滿	年俸八百圓以上千二百圓未滿	年俸六百圓以上八百圓未滿		

技手書記等級配當表

判任					
一等	二等	三等	四等	五等	
技手	月俸六十圓以上	月俸四十五圓以上六十圓未滿	月俸三十五圓以上四十五圓未滿	月俸二十五圓以上三十五圓未滿	月俸十二圓以上二十五圓未滿
書記			月俸三十五圓以上	月俸二十五圓以上三十五圓未滿	月俸十二圓以上二十五圓未滿

奏任 判任官等俸給ハ判任官俸給八級以上トス

○戸長俸給

一戸長身分取扱方ハ判任官ニ准シ其俸給ハ道廳長官府縣知事適宜之ヲ定ム 明治十九年十月内務省令第二十一號

判任官	六圓	屬員	五圓

○東京府下及沖繩縣下島嶼在勤者手當 明治三十四年四月勅令第六十四號

一東京府下小笠原島、大島、八丈島、小島、青ヶ島、鳥島、新島、式根島、神津島、三宅島、御藏島、利島及沖繩縣下宮古島、八重山島、久米島、鳥島、伊平屋島、伊江島、慶具間島、粟國島、渡名喜島ニ在勤スル地方官廳ノ判任官及雇員ニハ月手當ヲ給スルコトヲ得其ノ給與細則ハ内務大臣之ヲ定ム

一本年勅令第六十四號ニ依リ島嶼ニ在勤スル地方官廳ノ判任官及雇員ニ支給スル月手當ハ左表ニ依ル 明治三十四年四月内務省令第八號

判任官	六圓	雇員	五圓

北海道廳	三十五圓以下十圓以上									
縣別 / 等級	一級	二級	三級	四級	五級	六級	七級	八級	九級	十級
長崎縣	十八圓	十六圓	十四圓	十二圓	十一圓	十 圓	九 圓	八 圓		
島根縣	二十五圓	二十二圓	二十 圓	十八圓	十六圓	十四圓	十二圓	十 圓	九 圓	八 圓
鹿兒島縣	年俸百八十圓以下五十圓以上									

一鹿兒島縣戸長最上俸ヲ受ケ滿三年ヲ踰エ功勞顯著ナル者ハ特別ヲ以テ年俸二百五十圓マテ增俸スルヲ得

○東京市長助役收入役其他市吏員俸給

市長	助役			收入役	
六千 圓	一級	二級	三級	一級	二級	三級
	二千五百圓	二千三百圓	二千 圓	千七百圓	千五百圓	
一級	二級	三級	四級	五級	六級	七級	八級	九級	十級	十一級	十二級
技師 二千四百圓	二千二百圓	二千 圓	千八百圓	千六百圓	千四百圓	千二百圓	千 圓	九百圓	八百圓	七百圓	六百圓
事務員技手 七十五圓	六十 圓	五十圓	四十五圓	四十 圓	三十五圓	三十 圓	二十五圓	二十 圓	十五圓		
技手補										上十五圓下十二圓	

一市事務員、技手ニシテ事務練熟優等ナル者ハ特別ヲ以テ漸次百圓マテ增俸スルコトアルヘシ

一東京市養育院幹事ノ月俸ハ市事務員四級以上同書記及調藥手ノ月俸ハ同六級以下ノ規定ヲ適用ス

○京都市助役收入役技師書記及技手俸給

助役	二千 圓	千八百圓	千六百圓	千四百圓	千二百圓	千 圓				
收入役	千二百圓	千 圓	九百 圓	八百 圓						
技師	二千 圓	千八百圓	千六百圓	千四百圓	千三百圓	千二百圓	千 圓	九百圓	八百圓	七百圓	六百圓
書記	六十 圓	五十五圓	五十 圓	四十五圓	四十 圓	三十五圓	三十 圓	二十五圓	二十 圓	十五圓	十 圓
技手	四十五圓	四十 圓	三十五圓	三十 圓	二十五圓	二十 圓	十五圓	十二圓			

○大阪市市長助役收入役俸給

市長	助役			收入役	
三千五百圓	一等	二等	三等	四等	
	二千五百圓	二千 圓	千六百圓	千四百圓	千五百圓

○大阪市書記及技手俸給

等級	一級	二級	三級
一等	九百圓	八百圓	
二等	七百圓	六百圓	五百圓
三等	五百圓	四百圓	
四等	三百圓		
五等	二百圓		

○東京市京都市大阪市區長俸給

市別 / 等級	一級	二級	三級	四級	五級	六級	七級	八級	九級	十級	十一級	十二級
東京市	五十圓	四十五圓	四十 圓	三十五圓	三十 圓	二十五圓	二十圓	十八圓	十五圓	十二圓		
京都市	五十圓	四十五圓	四十 圓	三十五圓	三十 圓	二十五圓	二十圓	十八圓	十五圓	十二圓		
大阪市	五十圓	四十五圓	四十 圓	三十五圓	三十 圓	二十五圓	二十圓	十八圓	十五圓	十二圓	十 圓	

○東京市區書記俸給

一東京市區書記ニシテ事務練熟優等ナル者ハ特別ヲ以テ漸次六十五圓マテ增俸スルコトアルヘシ

大阪市區長及區書記ノ俸給ハ一等、二等ト稱スルモ便宜ニ從ヒ各級ニ併載ス

京都市	千 圓	九百圓	八百圓	七百圓	六百圓	
大阪市	千二百圓	千 圓	九百圓	八百圓	七百圓	

○大阪市築港事務所技師事務員及技手俸給

一級	二級	三級	四級	五級	六級	七級	八級	九級	十級	十一級	十二級	十三級	十四級
技師	三千圓	二千五百圓	二千圓	千八百圓	千六百圓	千四百圓	千二百圓	千 圓	九百圓	八百圓	七百圓		
事務員技手	八十圓	七十圓	六十圓	五十圓	四十五圓	四十 圓	三十五圓	三十 圓	二十五圓	二十 圓	十五圓	十 圓	

一一級俸ヲ受クル事務員技手ニシテ事務技術練熟優等ナルモノハ漸次百圓マテ增俸スルコトアルヘシ

一經理課長ハ特ニ月俸二百圓マテヲ給スルコトアルヘシ

一工務課長ハ特ニ年俸四千圓マテヲ給スルコトアルヘシ

○兵庫縣吏員俸給

一級	二級	三級	四級	五級	六級	七級	八級	九級	十級
上七十五圓下六十圓	上六十圓下五十五圓	五十圓	四十五圓	四十圓	上三十五圓下三十圓	上三十圓下二十七圓	上二十七圓下二十五圓	上二十五圓下二十圓	十五圓

○茨城縣圖書館職員俸給

一級	二級	三級	四級	五級	六級	七級
館長 六十圓	五十圓	四十五圓	四十圓	三十五圓	三十圓	二十五圓
書記 上三十圓下二十七圓	二十四圓	二十二圓	二十圓	十七圓	十五圓	十三圓
	十八圓	十六圓	十四圓	十二圓	十一圓	

○三重縣吏員俸給

	一級	二級	三級	四級	五級	六級	七級	八級	九級
工師	千二百圓	千	九百圓	八百圓	七百圓	六百圓			
書記 工手	五十圓	四十五圓	四十圓	三十五圓	三十圓	二十五圓	二十圓	十五圓	十二圓

一時宜ニ依リ每級定額以內ノ俸給ヲ給スルコトアルヘシ

○山梨縣吏員俸給

	一級	二級	三級	四級	五級	六級	七級	八級	九級	十級
	七十五圓	六十圓	五十圓	四十五圓	四十圓	三十五圓	三十圓	二十五圓	二十圓	十五圓
六級	三十五圓	七級	三十圓	八級	二十六圓	九級	二十三圓	十級	二十圓	
十一級	十八圓	十二級	十六圓	十三級	十四圓	十四級	十二圓	十五級	十圓	

○富山縣吏員俸給

	一級	二級	三級	四級	五級	六級	七級	八級	九級	十級	十一級	十二級
	五十圓	四十五圓	四十圓	三十五圓	三十圓	二十五圓	二十圓	十八圓	十五圓	十二圓	十圓	八圓

一特別俸ハ年俸二千圓以下トス

○岡山縣吏員俸給

	一級	二級	三級	四級	五級	六級	七級	八級	九級	十級
工師	二千圓	千八百圓	千六百圓	千四百圓	千二百圓	千	九百圓	八百圓	七百圓	六百圓
工手	四十五圓	四十圓	三十五圓	三十圓	二十七圓	二十四圓	二十二圓	二十圓	十八圓	十六圓
工手補	十五圓	十四圓	十三圓	十二圓	十一圓	十圓	九圓	八圓	七圓	六圓

一事務ノ繁閑ニ依リ最低俸以下ヲ給スルコトアルヘシ

○山口縣吏員及職員俸給

種別	一級	二級	三級	四級	五級	六級	七級	八級	九級	十級
縣病院長（縣病院醫長部長）	四千圓	三千六百圓	三千三百圓	三千圓	二千八百圓	二千六百圓	二千四百圓	二千二百圓	二千圓	千八百圓
縣工師	二千圓	千八百圓	千六百圓	千四百圓	千二百圓	千	九百圓	八百圓	七百圓	六百圓

○公立學校職員俸給令 明治三十六年三月勅令第六十六號（抄）

一本令ニ於テ職員ト稱スルハ公立ノ專門學校、師範學校、中學校、高等女學校及實業學校ノ職員ニシテ奏任文官又ハ判任文官ト同一ノ待遇ヲ受クル者ヲ謂フ

一奏任文官ト同一ノ待遇ヲ受クル專門學校及實業專門學校ノ職員ノ年俸ハ第一號表ニ依ル

一奏任文官ト同一ノ待遇ヲ受クル師範學校、中學校、高等女學校及實業學校（實業專門學校ヲ除ク）ノ職員ノ年俸ハ第二號表ニ依ル

一巡回教師（判任待遇）及技手ハ特別ノ事情アル者ニ限リ六十五圓マテヲ給スルコトヲ得

一醫員ハ特別ノ事情アル者ニ限リ百圓マテヲ給スルコトヲ得

一藥劑手ハ縣病院藥劑部長トナル者ニ限リ七十五圓マテヲ給スルコトヲ得

一書記ハ縣病院庶務部長トナル者ニ限リ五十圓マテヲ給スルコトヲ得

	醫員	藥劑手	通譯	技術手	衛生技手	工手	勸業吏員	縣技師	巡回教師（判任待遇）	圖書館長	縣視察書記	會計吏員	書記
	五十圓	四十五圓	四十圓	三十五圓	三十圓	二十六圓	二十三圓	二十圓	十七圓	十五圓	二十四圓	二十二圓	二十圓
								千八百圓	千六百圓	千四百圓			
								二十圓	十七圓	十五圓			
								十八圓	十六圓	十四圓			
								十六圓	十四圓	十三圓			
								十四圓	十二圓	十圓			
								十二圓	十圓	八圓			
								十圓	八圓	七圓			
								八圓	七圓	六圓			
								七圓	六圓				
								六圓					

一判任文官ト同一ノ待遇ヲ受クル職員ノ月俸ハ第三號表ニ依ル

一官吏ニシテ在官ノ儘職員ニ任セラレタル者ノ俸給ハ等級相當ノ額ヲ減給スルコトヲ得

一一級俸ヲ受ケ在職五年以上ニ至リ特ニ功勞アル職員ニハ本俸三分ノ一以下ノ加俸ヲ給スルコトヲ得

一教員ニシテ舍監、主事ヲ兼ヌル者ニハ相當ノ加俸ヲ給スルコトヲ得

一教員ノ俸給ハ其ノ教授時數ニ應シ等級相當ノ額ヲ減給スルコトヲ得

一二校以上ノ職員ヲ兼ヌル者ニハ其ノ俸給ヲ分割シテ關係學校ノ經費中ヨリ之ヲ支給スルコトヲ得

一陸軍給與令又ハ海軍軍人俸給令ニ依リ俸給ヲ受クル職員ニハ其ノ間俸給ヲ支給セス但シ其ノ俸給額職員ノ俸給額ヨリ寡少ナルトキハ其ノ不足額ヲ給スルコトヲ得

一俸給ハ每級在職一年以上ニ至ラサレハ增給スルコトヲ得ス但シ奏任文官ト同一ノ待遇ヲ受クル職員ニシテ年俸五百圓以下ノ者及判任文官ト同一ノ待遇ヲ受クル職員ニシテ月俸三十五圓以下ノ者ハ此ノ限ニ在ラス（第十一條）

一名稱又ハ待遇ノ異ナリタル職員若ハ種類ノ異ナリタル學校ノ職員ニ轉任スル場合ニ於テ支給スル俸給ハ前職ノ俸給額ニ相當スル俸給以下トス若シ相當額ナキトキハ其ノ最モ近キ上級ノ俸給以下トス但シ前職等級在職一年ヲ踰エタル者ニ在リテハ一級ヲ進ムルコトヲ得

前項ノ規定ハ年俸六百圓以下又ハ月俸四十圓以下ノ俸給ヲ支給スル場合ニハ之ヲ適用セス（第十二條）

一退職後一年以內ニ再任セラルル場合ニ於テハ其ノ俸給ハ前職ノ俸給以下トス

前項ノ場合ニ於テ其ノ前職等級在職一年ヲ踰エタル者ハ前職ノ等級ニ一級ヲ進ムルコトヲ得

前二項ノ規定ハ年俸六百圓以下又ハ月俸四十圓以下ノ俸給ヲ支給スル場合ニハ之ヲ適用セス

退職後一年以內ニ名稱又ハ待遇ノ異ナリタル職員若ハ種類ノ異ナリタル學校ノ職員ニ任セラルル場合ニ於テハ前條ノ規定ヲ準用ス（第十三條）

一前三條ノ俸給額ニハ加俸ヲ算入セス

一休職者ニハ俸給ヲ支給セス但シ戰時若ハ事變ニ際シ召集セラレタル爲休職トナリタル場合ニハ俸給ノ一部、其ノ他特別ノ事情アル場合ニハ其ノ三分ノ一以下ヲ給スルコトヲ得

一特別ノ事情ニ依リ第十一條乃至第十三條ノ規定ニ依リ難キ場合ニ於テハ地方長官ハ文部大臣ノ指揮ヲ受ケ特別ノ處分ヲ爲スコトヲ得

一高等官官等俸給令第十三條乃至第十八條ハ奏任文官ト同一ノ待遇ヲ受クル職員ニ關シ判任官俸給令第五條及第六條ハ判任文官ト同一ノ待遇ヲ受クル職員ニ關シ之ヲ準用ス

一俸給支給ニ關スル細則ハ地方長官之ヲ定ム

一本令施行ノ際別ニ辭令ヲ受ケサル者ハ現ニ受クル俸給額ニ相當スル等級俸ヲ受ク

現ニ本令ニ規定スル俸給額ニ相當セサル俸給ヲ受クル者ハ當分ノ內現在ノ儘支給スルコトヲ得但シ其ノ者ノ取扱ニ關シテハ其ノ俸給ニ最モ近キ上級ノ俸給ヲ受クルモノト看做ス

第一號表

	一級	二級	三級	四級	五級	六級	七級	八級	九級	十級	十一級	十二級	十三級	十四級
學校長	二千圓	千八百圓	千六百圓	千五百圓	千四百圓	千三百圓	千二百圓	千圓	九百圓	八百圓	七百圓	六百圓		
教諭	千八百圓	千六百圓	千五百圓	千四百圓	千三百圓	千二百圓	千圓	九百圓	八百圓	七百圓	六百圓			

教諭ニシテ十三級俸又ハ十四級俸ヲ給スル者ハ女子ニシテ教諭タル者ニ限ル

第二號表

	一級	二級	三級	四級	五級	六級	七級	八級	九級	十級	十一級	十二級
學校長	三千圓	二千五百圓	二千圓	千八百圓	千六百圓	千四百圓	千二百圓					
教諭	二千五百圓	二千圓	千八百圓	千六百圓	千四百圓	千二百圓	千圓	九百圓	八百圓	七百圓	六百圓	
舍監							千二百圓	千圓	九百圓	八百圓	七百圓	六百圓

第三號表

	一級	二級	三級	四級	五級	六級	七級	八級	九級	十級	十一級	十二級	十三級
專門學校、實業專門學校書記	七十五圓	七十圓	六十五圓	六十圓	五十五圓	五十圓	四十五圓	四十圓	三十五圓	三十圓	二十五圓	二十圓	十五圓
師範學校教諭	七十五圓	七十圓	六十五圓	六十圓	五十五圓	五十圓	四十五圓	四十圓	三十五圓	三十圓	二十五圓		
師範學校助教諭	五十圓	四十五圓	四十圓	三十五圓	三十圓	二十五圓	二十圓	十七圓	十五圓				
師範學校訓導	五十圓	四十五圓	四十圓	三十五圓	三十圓	二十五圓	二十圓	十七圓	十五圓				
實業專門學校書記	五十圓	四十五圓	四十圓	三十五圓	三十圓	二十六圓	二十三圓	二十圓	十七圓	十四圓	十二圓		
中學校、高等女學校教諭	七十五圓	七十圓	六十五圓	六十圓	五十五圓	五十圓	四十五圓	四十圓	三十五圓	三十圓	二十五圓		
中學校、高等女學校助教諭等女舍監	五十圓	四十五圓	四十圓	三十五圓	三十圓	二十五圓	二十圓	十七圓	十五圓				
實業學校教諭	七十五圓	七十圓	六十五圓	六十圓	五十五圓	五十圓	四十五圓	四十圓	三十五圓	三十圓	二十五圓		
實業學校助教諭	五十圓	四十五圓	四十圓	三十五圓	三十圓	二十五圓	二十圓	十七圓	十五圓				
實業學校訓導	五十圓	四十五圓	四十圓	三十五圓	三十圓	二十五圓	二十圓	十七圓	十五圓				
實業學校舍監	五十圓	四十五圓	四十圓	三十五圓	三十圓	二十六圓	二十三圓	二十圓	十七圓	十四圓	十二圓		
實業學校書記	五十圓	四十五圓	四十圓	三十五圓	三十圓	二十六圓	二十三圓	二十圓	十七圓	十四圓	十二圓		

學校長又ハ教諭ニシテ十一級俸ヲ給スル者ハ女子ニシテ教諭タル者ニ限ル

○公立學校職員官等等級配當 明治二十五年四月勅令第三十九號

一奏任文官又ハ判任文官ト同一ノ待遇ヲ受クル公立學校職員ノ官等等級ハ其俸給額ニ應シ左表ニ依リ文武高等官官等又ハ文武判任官等級ニ配當ス

但同官等又ハ同等級内ニ於テハ文武官吏ノ次席タルヘシ

奏任文官ト同一ノ待遇ヲ受クル公立學校職員官等配當表

奏任

	三等	四等	五等	六等	七等	八等
專門學校 學校長	年俸三千圓	年俸二千圓以上三千圓未滿	年俸千六百圓以上二千圓未滿	年俸千六百圓以上		
專門學校 教諭		年俸二千圓以上	年俸千六百圓以上二千圓未滿	年俸千二百圓以上千六百圓未滿		
專門學校 舍監				年俸千二百圓	年俸八百圓以上千二百圓未滿	年俸八百圓以上八百圓未滿
師範學校 教諭				年俸千六百圓以上	年俸千二百圓以上千六百圓未滿	年俸八百圓以上千二百圓未滿
師範學校 訓導				年俸千六百圓以上	年俸千二百圓以上千六百圓未滿	年俸八百圓以上千二百圓未滿
實業專門學校 教諭				年俸千六百圓以上	年俸千二百圓以上千六百圓未滿	年俸八百圓以上千二百圓未滿
中學校 高等女學校 學校長			年俸千六百圓以上	年俸千二百圓以上千六百圓未滿	年俸八百圓以上千二百圓未滿	年俸八百圓以上八百圓未滿
中學校 高等女學校 教諭			年俸千六百圓以上	年俸千二百圓以上千六百圓未滿	年俸八百圓以上千二百圓未滿	年俸八百圓以上八百圓未滿
實業學校 實業專門學校ヲ除ク 教諭			年俸千六百圓以上	年俸千二百圓以上千六百圓未滿	年俸八百圓以上千二百圓未滿	年俸八百圓以上八百圓未滿

判任文官ト同一ノ待遇ヲ受クル公立學校職員等級配當表

判任

	一等	二等	三等	四等	五等
專門學校助教諭 書記	月俸五十圓以上	月俸四十圓以上五十圓未滿	月俸三十圓以上四十圓未滿	月俸二十圓以上三十圓未滿	
實業專門學校 教諭	月俸五十圓以上	月俸四十圓以上五十圓未滿	月俸三十圓以上四十圓未滿	月俸二十圓以上三十圓未滿	
師範學校助教諭 書記	月俸五十圓以上	月俸四十圓以上五十圓未滿	月俸三十圓以上四十圓未滿	月俸二十圓以上三十圓未滿	
師範學校 教諭	月俸五十圓以上	月俸四十圓以上五十圓未滿	月俸三十圓以上四十圓未滿		
師範學校訓導 書記	月俸五十圓以上	月俸四十圓以上五十圓未滿	月俸三十圓以上四十圓未滿	月俸二十圓以上三十圓未滿	
專門學校 實業專門學校書記	月俸五十圓以上	月俸四十圓以上五十圓未滿	月俸三十圓以上四十圓未滿	月俸二十圓以上三十圓未滿	
實業專門學校 教諭		月俸五十圓以上	月俸四十圓以上五十圓未滿	月俸三十圓以上四十圓未滿	
中學校 教諭		月俸五十圓以上	月俸四十圓以上五十圓未滿	月俸三十圓以上四十圓未滿	
高等女學校 助教諭 舍監 書記		月俸五十圓以上	月俸四十圓以上五十圓未滿	月俸三十圓以上四十圓未滿	月俸二十圓以上三十圓未滿
實業學校 實業專門學校ヲ除ク 學校長		月俸五十圓以上	月俸四十圓以上五十圓未滿		
實業學校 實業專門學校ヲ除ク 教諭		月俸五十圓以上	月俸四十圓以上五十圓未滿		
實業學校 實業專門學校ヲ除ク 助教諭 舍監 書記		月俸五十圓以上	月俸四十圓以上五十圓未滿	月俸三十圓以上四十圓未滿	月俸二十圓以上三十圓未滿

奏任

	五等	六等	七等	八等
小學校 學校長 訓導	本務四十圓以上月俸五十圓未滿	本務三十圓以上月俸四十圓未滿	本務二十圓以上月俸三十圓未滿	本務二十圓以上月俸二十圓未滿
	本務四十圓以上月俸五十圓未滿	本務三十圓以上月俸四十圓未滿	月俸三十圓以上月俸三十圓未滿	月俸二十圓以上月俸二十圓未滿
	月俸四十圓以上	月俸三十圓以上月俸四十圓未滿	月俸二十圓以上月俸三十圓未滿	月俸二十圓未滿

師範學校ノ舍監ノ等級配當ハ本務ノ俸給ニ依ル

○道廳府縣郡市農事試驗場工業試驗場水產試驗場農事講習所工業講習所工業巡回教師林業巡回教師水產巡回教師官等等級配當 明治三十一年十二月勅令第三百四十八號

一道廳府縣郡市農事試驗場工業試驗場水產試驗場農事講習所工業講習所水產講習所及種畜場職員竝農事巡回教師工業巡回教師林業巡回教師及水產巡回教師ニシテ奏任文官ト同一ノ待遇ヲ受クル者ノ官等等級ハ其ノ俸給額ニ應シ左表ニ依リ文武高等官官等又ハ文武判任官等級ニ配當ス

奏任文官又ハ判任文官若ハ之ト同一ノ待遇ヲ受クル者ニシテ同時ニ道廳府縣郡市農事試驗場工業試驗場水產試驗場農事講習所工業講習所水產講習所及種畜場職員竝農事巡回教師工業巡回教師林業巡回教師及水產巡回教師ニ任用セラレタル者ノ官等等級配當方ハ本官官等等級若ハ本務ニ於テ配當セラレタル官等等級ニ依ル

本令ニ依リ奏任文官又ハ判任文官ト同一ノ待遇ヲ受クル者ハ同官等内又ハ同等級内ニ於テハ文武官吏ノ次席タルヘシ

奏任文官ト同一ノ待遇ヲ受クル道廳府縣郡市農事試驗場工業試驗場水產試驗場農事講習所工業講習所水產講習所及種畜場職員竝農事工業水產林業各巡回教師官等配當表

奏任

	五等	六等	七等	八等
	年俸千四百圓以上	年俸千二百圓以上千四百圓未滿	年俸八百圓以上千二百圓未滿	年俸八百圓未滿

判任文官ト同一ノ待遇ヲ受クル道廳府縣郡市農事試驗場工業試驗場水產試驗場農事講習所工業講習所水產講習所及種畜場職員竝農事工業水產林業各巡回教師官等配當表

判任

	一等	二等	三等	四等	五等
道廳府縣郡市農事試驗場工業試驗場水產試驗場農事講習所工業講習所水產講習所及種畜場技手	月俸六十圓以上	月俸四十五圓以上六十圓未滿	月俸三十五圓以上四十五圓未滿	月俸二十五圓以上三十五圓未滿	月俸二十五圓未滿
道廳府縣郡市農事試驗場工業試驗場水產試驗場農事講習所工業講習所水產講習所及種畜場書記			月俸三十五圓以上	月俸二十五圓以上三十五圓未滿	月俸二十五圓未滿

北海道廳

札幌區北三條西五丁目

長官 二等

陸軍步兵中將從三、勳二、男 **園田安賢**
札幌區北二條西四丁目一番地官舍

事務官

文官普通試驗委員長文官普通懲戒委員公立學校職員普通懲戒委員主任收入官吏 **大塚貢**
二等一級 札幌區北一條西六丁目一番地官舍

文官普通試驗委員文官普通懲戒委員從四、勳三 **武井友貞**
二等一級 札幌區北二條西四丁目一番地官舍

文官普通試驗委員文官普通懲戒委員從五、勳六 **高岡直吉**
三等一級 札幌區北一條西七丁目一番地官舍

文官普通試驗委員文官普通懲戒委員公立學校職員普通懲戒委員從五、勳六 **古垣兼成**
三等一級 札幌區北三條西四丁目一番地官舍

警部長 四等

文官普通試驗委員文官普通懲戒委員公立學校職員普通試驗委員產婆試驗委員長臨時海港檢疫所長正六、勳五 **古垣兼成**
札幌區北三條西四丁目一番地官舍

參事官

文官普通試驗委員文官普通懲戒委員公立學校職員普通懲戒委員從六 **橫山隆起**
五等一級 札幌區大通西五丁目十三番地官舍

視學官 四等二級

小學校教員恩給審查委員長小學校教員檢定委員長正六、勳六 **山田邦彥**
大等九級 札幌區北一條西七丁目一番地官舍

技師

東京帝國大學工科大學教授工學博士從五、勳六 **和田健三**
三等(兼) 札幌區北二條西七丁目一番地官舍

札幌農學校教授 **大島金太郎**
六等九級

北海道農事試驗場官舍 **黑澤信貞**
正七

北海道農事試驗場官舍 **高橋貞直**
正七

青森縣技師 **谷井恭吉**

北海道農事試驗場官舍 **神田勝亥**
正七

札幌區北四條東二丁目二番地 **杉野敬次郎**
五七

札幌區 **角田啓五郎**
從七

札幌區北一條西十丁目一番地 **藤村信吉**
從七

札幌區北四條西七丁目三番地 **山下三郎**
從七

札幌區北八條西三丁目一番地 **小阪拓次郎**
正八

札幌區北一條西五丁目一番地官舍 **石原留雄**
正七

札幌區南六條西五丁目五番地 **栃內壬五郎**
正七

札幌區北三條東三丁目十番地 **安東義喬**
從七

札幌區北一條西七丁目一番地官舍 **茂泉敬孝**
大等八級

札幌區北一條西四丁目一番地官舍 **園田安賢**
大等二級

札幌區北一條西六丁目一番地官舍 **大塚貢**
大等一級

札幌區北二條西四丁目一番地官舍 **武井友貞**
三等七級

札幌區北一條西七丁目一番地官舍 **高岡直吉**
三等六級

札幌區北二條西七丁目一番地官舍 **和田健三**
三等(兼)

札幌區北四條西四丁目一番地 **伊吹鎗造**
從五、勳六

札幌區北一條西五丁目一番地 **野澤俊次郎**
正六

札幌區北三條西十三丁目四番地 **岡崎文吉**
正六

札幌區北二條西七丁目一番地 **森脇勝三**
正六

札幌郡琴似村種苧場 **池田音次郎**
陸軍一等獸醫從六、勳五

小樽築港事務所官舍 **內田富吉**
從六

官報報告主任
官普通試驗委員
公立學校職員普
通懲戒委員官國
幣社神職等常試
驗委員長社司社
掌試驗委員長正七

○長官官房

屬

二 佐々木每輔（祕書課長兼鐵道書記）
三 吉野幸德（文書課長從六）
四 飯塚信晴（文官普通試驗書記文官普通懲戒委員會書記正八、勳八）
五 木村茂之助
五 猪飼知（文官普通試驗書記文官普通懲戒委員會書記）
六 中島弘　六 若林熊吉
六 石塚喜十郎　六 佐藤善七
七 三浦勇太郎　八 泉季重
八 三浦賢八郎　八 五井清吉
八 志和屋良貞

○內務部

部長 事務官 大塚貢
教育課長 視學官 山田邦彥
議事課長 參事官 橫山隆起
地方課長 參事官 茂泉敬孝

屬

一 森田最中（經理課長）
（兼）佐々木每輔
二 奧村榮三郎（出納課長）
（兼）吉野幸德　（兼）鈴木源二郎（視學）
三 川越常次郎　四 中村則貞（正八、勳七）
四 一安良次郎　四 石井忠昭（市町村立小學校教員恩給審査委員）
四 柳澤佐五平　四 坂井初太郎
五 山岡侃（兼鐵道書記）　五 舘彥五郎
五 芳賀高成（官國幣社神職等常試驗委員社司社掌試驗委員）
五 工藤金彥（小學校教員檢定委員會常任委員）　五 鹽川奎造（公立學校職員普通懲戒委員會書記）
五 黑田林藏　五 寺井清太郎
五 宇都野勳　五 岩泉哲三郎
五 渡邊守治（小學校教員檢定委員會常任委員）　六 埜澤肇
六 大川末吉　六 鴨澤恒義
六 奧村政三（市町村立小學校教員恩給審査委員）　六 杉山鐵藏
六 渡邊直樋（陸軍屯田步兵軍曹）　六 竹內令之助
六 柴田逸郎　六 林力三
六 淺見欽也（文官普通試驗書記）　六 林啓太郎（文官普通試驗書記勳八）
六 齋藤知雄　六 津田孝一（文官普通試驗書記）
六 有光時丸　六 杉山彌三郎
六 工藤哲英　六 和田和一
六 原田寅三郎　六 蛇口他太記
六 茶谷榮治郎　六 折內平三郎
七 內田幸次郎　七 酒井圓平
七 池田正八　七 丹野秀三郎
七 久慈正一　七 高岸武也
七 白瀨矗（市町村立小學校教員恩給審査書記陸軍輜重兵少尉正八、勳八）
七 木村大之進　七 窪田卯之助
七 井上安太郎　八 領家雅一
八 五十嵐豐輔　八 志田貞太
九 小坂多吉　九 小原文太郎
九 富永忠治

技手 五 杉浦久兼

視學

三 鈴木源二郎（小學校教員檢定委員會常任委員市町村立小學校教員恩給審査委員兼屬）
五 和田義信（小學校教員檢定委員會常任委員市町村立小學校教員恩給審査委員）

○殖民部

部長
水產課長
農工課長
林務課長
畜產課長
拓殖課長兼
通商課長

事務官 高岡直吉
技師 和田健三
技師 伊吹鎗造
技師 野澤俊次郎
技師 森脇勝三
技師 池田音次郎
技師 石原留雄
技師 栃內壬五郎
技師 安東義喬
技師 谷井恭吉
技師 角田啓五郎
技師 藤村信吉

屬

二 金子淳　三 山浦常吉（從七、勳八）
三 柴田早苗　三 前田正義
四 佳谷勝賢（正八、勳八）　五 渡部正
五 岩野幸重（陸軍屯田步兵軍曹）　五 津田竹馬（勳八）
五 福島麟次郎　五 御廚三郎
五 三上良知　五 長沼政五郎
五 森岡吉邦　五 讚井長三郎
五 齋藤清公　五 田中昶
五 瀧澤爲吉　六 市川祐雄
六 佐伯總藏　六 津留嘉久藏
六 西川作右衛門　六 米田清發
六 山下勇之進　六 品川篤次郎
六 篠原勝惠　六 高橋悌治
六 下宮松樹　六 橫山宣雄

六 伊藤彌次郎　六 廣瀨久雄
七 內藤俊太郎　七 野口辨次郎
七 水戶部日出吉　七 諏訪和一郎
七 橫瀨農夫也　七 星龜太郎
七 江尻多聞　七 松井鈀之助
七 板垣豐　七 伊澤富之助
七 都築熊之助　七 松崎三郎
七 大淵清樹　（兼）技手 澁谷紀一
七 藤崎䈎　七 田中貞太郎
八 藤原留之助　八 吉元廣信
八 永山孝造　八 高橋末治
八 布崎潤太郎　八 岡本三郎
九 奈良與惣吉　九 永井潤太郎
九 千葉民治　九 井上德太郎
九 前田景典　九 室田佐吉
九 吉成勇馬　九 谷山新吾
九 吉川宥毅　九 長崎節一
十 高木護明　十 辻守衛
十 田中吉忠　十 奧平靜夫
十 名越定吉　十 吉岡治作
十 阿部太郎　（月一四・九）小川安之助
（月一四・九）得能達三郎　（月一四・九）村山元
（月一四・九）　河野藤三郎
（月一四・九）　秋山久太郎（勳八）
（月一四・九）八鍬竹藏　（月一四・九）姉小路房太郎
（月一四・九）細野鉄之助　（月一四・九）多田敏一
（月一四・九）川口庄吉　（月一四・九）廣瀧哲一
（月一四・九）風無榮三　（月一四・九）田中治太郎
（月一四・九）名越廣雄　（月一四・九）市川文治
（月一四・九）菊池永五郎　（月一四・九）眞勢正一
（月一四・九）園田市之進　（月一四・九）今野廣志
（月一四・九）土門忠之進

技手

三 村垣素行（從七、勳八）　三 小池國信
四 柳川振　四 堀江正
五 小野政衛　五 吉川昌則
五 遊佐甚右衛門（陸軍二等獸醫從八、勳六）　五 古林芳三郎
五 神雄之助　五 岩波六郎
五 加藤靜　五 柳田淺吉
五 湯淺純彥　五 豐藏鏐吾
五 白水掬（陸軍步兵少尉正八、勳八）　五 吉田節
五 吉田武貴　五 枡谷榮吉
六 加藤常三郎　六 濱田文之進
六 市木收介　六 鈴木幾太郎
六 芝祐輔　六 金子虎之助
六 三瀨眞若　六 窪田森太郎
六 三浦吉四郎　六 片倉健吉（陸軍步兵少尉從五）
七 野村信就（從八）　七 笹沼寅五郎（陸軍步兵少尉正八、勳七）
七 三島貞一　七 阪本猪三郎
七 久保茂助（陸軍輜重兵軍曹）　七 澁谷紀一（兼屬）
八 和田稅　七 齋藤包吉
八 佐々木毅　八 眞國關次郎
八 古谷太市　八 和田義文（勳八）
八 池森友義　九 音羽幹
九 菊池卓三

○函館一等測候所　函館區高砂町

技手 所長 （月二五）神原鉅松
（月一八）柿沼得也　（月一五）大久保三郎
書記（月一三）小林常樹

○札幌一等測候所　札幌區北八條西九丁目

所長 北海道廳技手 豐藏鏐吾

技手 （月三〇）阿部幸次　（月二〇）伊藤丑之助
（月一七）五十嵐富次　（月一七）森直藏
（月一七）菊池貞作　（月一五）永峰治定
書記（兼）技手 五十嵐富次

○根室一等測候所　根室郡根室町字花咲町

技手 所長 （月三五）諏訪喜右衛門
（月一六）波多野榮次
書記（兼）技手 波多野榮次

○上川二等測候所　上川郡旭川町

技手 所長 （月三〇）梶沼長三郎
（月一七）青池方男
書記（月一三）羽生與太郎

○壽都二等測候所　壽都郡壽都町字開進町

技手（月二五）所長 宮城深造

○十勝二等測候所　河西郡帶廣町

技手（月二三）所長心得 根本廣記

○網走二等測候所　網走郡網走町

技手（月二五）所長 星川信吉

○釧路二等測候所　川上郡熊牛村

技手 所長 （月二八）小川與吉

(月二〇)書記(兼) 逵崎 友繁
技手逵崎 友繁

○紗那二等測候所 紗那郡紗那村
所長 技手 (月二五) 山田順太郎
(月一八) 伊藤伊代太郎
書記(兼) 技手伊藤伊代太郎

○土木部
部長 事務官 武井 友貞
小樽築港事務所長 技師工學博士 廣井 勇
國費工事課長 技師 岡崎 文吉
技師 內田 富吉
技師 杉野 敬次郎
技師 山下 三郎
監查課長心得 技師 小阪 拓次郎

屬
二 西川 尚 五 井上 清喜
六 動八 川上 廣衛 (兼) 大谷 直枝
六 地方工事課長心得 大橋 紅松
七 山田 吉次 (兼) 浦田 吉藏
八 山元 巳之助 九 久世 戒次郎

技手
一 吉川 美衛 二 土井 艮太郎
三 小泉 久米次郎 三 高口 重太郎
三 河村 泰治 三 關山 艮助
三 二木 重吉 四 正八、勳七 宮部 美勳
(兼) 柳瀨 省三 四 宗 德太郎
四 山本 武之進 四 藤田 芳虎
(兼) 佐藤 艮行 五 河野 富重
五 山峰 德吉 五 岡田 與三郎
五 坂本 龜五郎 六 矢部 爲之
六 間山 千代勝 六 西 長介
六 德廣 定三郎 六 奧富 周藏
六 日野 喜代治 七 織田 辰三
七 大井 代次郎 七 藤野 清孝
七 新海 武 七 神部 爲藏
七 鈴木 喜十郎 七 澁田 由太郎
七 一谷 才太郎 七 動八 市川 榮三郎
七 柳田 猪吉 八 河野 規道
八 中村 新作

○警察部
部長 警部長 古垣 兼成
警視 七等三級 文官普通試驗委員產婆試驗委員檢疫委員 和田 潤 札幌區北四條西四丁目一番地官舍
副長 從七

警部
三 衛生課長產婆試驗委員臨時海港檢疫所書記兼檢疫官補檢疫委員 鈴木 澤吉
三 保安課長 山川 一太郎
三 警務課長兼巡查教習所長臨時海港檢疫官補兼書記 飯田 誠一
六 巡查教習所教官兼 正八、勳八 內藤 武三郎 六 嶺 藤太郎
六 鹽谷 貞次郎 六 臨時海港檢疫所書記兼檢疫官補 伊勢 勇太郎
七 柴垣 彌壯 七 石井 半助
七 檢疫委員產婆試驗書記兼檢疫官補臨時海港檢疫所書記 柴田 金太郎
八 鴨下 金一郎 九 產婆試驗書記 永重 哲三

技手
四 產婆試驗書記臨時海港檢疫所書記兼檢疫官補 三野 昌平
七 三嵐 篤行

○巡查教習所 本廳構內
所長(兼) 警部 警察部警務課長 飯田 誠一
教官 六 岩崎 正保

○札幌警察署 札幌區大通西三丁目
署長 警視 七等五級 從七 山口 正長
警部 六 子野日 弘毅 九 諸留 嘉之助

○函館警察署 函館區富岡町
署長 警視 七等三級 從七 園田 半之助
警部
五 檢疫委員臨時海港檢疫官補兼書記 米子 教明
七 水上分署長檢疫委員臨時海港檢疫官補兼書記 內山 仙
八 檢疫委員臨時海港檢疫官補兼書記 倉岡 熊 八 檢疫委員臨時海港檢疫官補兼書記 大仁田 市太
八 檢疫委員臨時海港檢疫官補兼書記 木村 常俊 八 龜田分署長檢疫委員 吉澤 福彌
九 吉村 將三

○七飯警察署 龜田郡七飯村
署長 警部 六 三原 鹿三

警部
八 上磯分署長 松井 太郎 九 沼能 直一郎
九 森分署長 伊黑 長序

○福山警察署 松前郡福山町字横町
署長 警部 七 陸軍屯田步兵伍長 石栗 巍

○江差警察署 檜山郡江差町字中歌町
署長 警部 五 市來 源一郎
八 瀨棚分署長 山內 鐵藏

○壽都警察署 壽都郡壽都町字渡島町
署長 警部 四 中野 茂

○岩內警察署 岩內郡岩內町字御鉾內町
署長 警部 四 打越 萬二

○小樽警察署 小樽區量德町
署長 警視 六等二級 正七 安食 高保
警部
七 余市分署長 松山 武平 七 三村 俊
八 田中 哲柱 八 一色 則之
九 水上分署長 鈴木 清作

○岩見澤警察署 空知郡岩見澤村
署長 警視 七等三級 從七 大川 政徵
警部
八 由仁分署長 林 釟三郎 八 森田 喜十郎
九 瀧川分署長 原田 悅造

○旭川警察署 上川郡旭川町
署長 警視 七等五級 從七、勳八 鳥越 定
警部 七 渡邊 喜惣治

○增毛警察署 增毛郡增毛町字永壽町
署長 警部 四 內山田 誠治

○室蘭警察署 室蘭郡室蘭町字札幌通
署長 警視 七等五級 從七 山上 鎭八郎
警部
八 有珠分署長 大島 福治 八 陸軍步兵軍曹勳八 三浦 直吉

○浦河警察署 浦河郡浦河町字浦河村
署長 警部 五 正八、勳八 瀧 元次郎

○釧路警察署 釧路郡釧路町字幣舞町
署長 警視 七等五級 從七 中村 俊清
警部 七 小西 恭造 七 厚岸分署長 成田 本一

○帶廣警察署 河西郡帶廣町字下帶廣村
署長 警部 六 水上 武太郎
八 大津分署長 左右田 恆次郎

○根室警察署 根室郡根室町字梅ケ枝町
署長 警視 七等三級 從七、勳八 前田 傳
警部 六 產婆試驗委員 足立 七次郎

○網走警察署 網走郡網走町字北見町
署長 警部 六 勳八 吉安 政太郎

○宗谷警察署 宗谷郡稚內町字稚內村
署長 警部 六 松元 德次郎
七 枝幸分署長 眞壁 軍治 八 鴛泊分署長 横山 虎之助
八 香深分署長 太田 壽

○紗那警察署 紗那郡紗那村
署長 警部 七 後藤 敏行

屬 參事官附
(兼) 柴田 早苗 (兼) 五十嵐 豐輔
九 勳八 平澤 仁作

○札幌支廳

長 六等四級 札幌區大通西三町目 正七 齋藤親廣

屬 五 陸軍步兵少尉正八、勳八 田村久吉 五 勳八 村山庭橘
六 前田政八 六 村松晃
七 岩手千秋 七 永島節
七 齋藤亮 七 上田榮
七 關崎不二夫 七 富樫直哉
(月一四•九) 志村榮吉 (月一四•九) 佐々木三郎

視學(兼) 屬 齋藤亮

技手 六 大塚吉太郎 七 澤田鐵城
八 定野秀一

戸長
(月三〇) 札幌郡江別、對雁村、石狩郡篠津村 休職北海道廳屬 星川吾助
(月二五) 札幌郡山鼻、圓山村 新田康次郎
(月二五) 札幌郡篠路村 休職北海道廳屬 福士武美
(月二五) 千歳郡漁、島松村 百瀬俊清
(月二五) 石狩郡新篠津村 歸山熊太
(月二二) 札幌郡琴似、發寒村 吉原兵次郎
(月二〇) 千歳郡千歳、蘭越、烏柵舞、長都村 中川種次郎

○函館支廳

長 五等(年二〇〇〇) 函館區元町 從五、勳五 龍岡信熊

屬 四 藤居祐造 六 江頭初太郎
六 大谷直枝 六 石河鐵男
六 伊藤傳三 六 竹川重作
六 山内信彌 七 佐々木太仲
七 加藤七百七 八 西山豐太
八 松原安次郎 八 栗原觀一
(月一四•九) 下田玉吉 (月一四•九) 金子久義
(月一四•九) 田村武平

視學 五 田中幸次郎

技手 五 佐藤良行 七 下國沖助
七 關京三

翻譯生 三 從七、勳八 山崎清熙

戸長
(月三〇) 上磯郡知内、小谷石村 柴田兵一
(月二五) 松前郡吉岡、禮髭、宮歌村 梶原道直
(月二五) 松前郡江良町、原口、清部村 陸軍一等計手勳八 鈴木清藏
(月二五) 松前郡上及部、大澤、荒谷、炭燒澤村 陸軍一等計手勳八 伊藤茀四郎
(月二四) 山越郡長万部村 太田留治
(月二三) 上磯郡茂邊地、石別村 楠本孝香
(月二三) 龜田郡尻岸内村 淺尾恒良
(月二三) 茅部郡鹿部村 岩間勝從
(月二三) 龜田郡椴法華村 宇野親和
(月二三) 茅部郡砂原、掛間村 松原敬惟
(月二二) 茅部郡臼尻、熊泊村 加藤傳之助
(月二二) 松前郡根部田、赤神札前、茂草、雨垂石村 松谷岩吉
(月二二) 茅部郡尾札部村 中野嘉平
(月二〇) 茅部郡落部村 梁川隆平

○檜山支廳

長 五等三級 檜山郡江差町字中歌町 從六 粟津九郎

屬 四 正八、勳八 武田孝繼 四 正八、勳八 伊勢田善一郎
四 正八 永松傳 四 菊地直喜
六 岡崎早太郎 六 佐藤文吉
八 岡本主計 八 松尾喜三郎
(月一四•九) 關琢次郎 (月一四•九) 泉亭祐定
(月一四•九) 工藤克巳 (月一四•九) 阿部秀吉

技手 七 渡邊忠吉 七 松野瀧太郎

戸長
(月三〇) 久遠郡長磯、貝取澗、平田内村 的場勵
(月二六) 瀬棚郡利別村 古賀爲次郎
(月二五) 檜山郡泊、田澤、伏木戸、柳崎、小黑部、鯎川村 高久與市

(月二四) 瀬棚郡東瀬棚村 小淺正男
(月二四) 檜山郡目名、土橋、俄虫、館、鶉、赤沼、安野呂村 本間直
(月二四) 奥尻郡釣掛、赤石、藥師、靑苗村 大住鶴次
(月二四) 太櫓郡鵜泊、良瑠石、古櫓多、太櫓村 橋本吉藏

○壽都支廳

長 五等二級 壽都郡壽都町字渡島町 從五、勳四 渡邊佳介

屬 三 都筑幹太郎 五 佐藤庄吉
六 高濱政哲 六 武藤喜久治
七 原慶次郎 (月一四•九) 阪本秀作
(月一四•九) 上田眞男 (月一四•九) 木村檣郎

視學(兼) 屬 都筑幹太郎

技手 六 青山彌一郎 七 近江幸一郎

戸長
(月三二) 島牧郡本目、歌島、輕臼村 吉川迪
(月三〇) 島牧郡南尻別村 伊藤義道
(月二八) 壽都郡湯別、樽岸村 瓜生捨吉
(月二八) 歌棄郡有戸、潮路、美谷、種前村 金山一雄
(月二七) 壽都郡黑松内村 近藤欣平
(月二七) 島牧郡永豐、江泥邊、千走、原歌村 谷藤善八
(月二五) 歌棄郡熱郛、作開村 杉原育郎
(月二二) 壽都郡政泊村 門脇善吉

○岩内支廳

長 五等一級 岩内郡岩内町字御鉾内町 正六、勳六 山田有斌

屬 三 佐藤浩氣 五 陸軍歩兵伍長 松岡繁太郎
六 今井恭吉 七 平田鐘太郎
七 須佐美優 七 山村直松
九 諸留勇助 (月一四•九) 平林俊治
(月一四) 宇野末雄

技手 六 小川哲次郎 六 今洵

戸長
(月三二) 岩内郡前田、梨野舞納、老古美村兼同郡小澤、幌似村 前原孫造
(月三〇) 虻田郡倶知安村 福原才次郎
(月二五) 岩内郡堀株、茅沼、發足村 佐藤貫一
(月二五) 岩内郡野東、敷島内村 大崎正平
(月二五) 古宇郡神惠内、赤石、柵内村 菊地竹治
(月二四) 古宇郡泊、盃、興志内村 大谷平五郎

○小樽支廳

長 五等四級 小樽區量德町 從六、勳六 森重毅

屬 四 國澤能章 五 小西助三郎
五 堀田春秋 六 佐藤憲也
六 陸軍屯田步兵軍曹 神谷龍生 七 陸軍步兵曹長 沖榮
七 浦田吉藏 七 池田源吾
九 千葉顯一 九 張江喜八

視學(兼) 屬 小西助三郎

技手 四 柳瀬省三 八 村上勇吉

戸長
(月三〇) 積丹郡余別、來岸、西河、神岬村 山田安利
(月三〇) 忍路郡各村 森脇平作
(月三〇) 積丹郡入舸、日司、野塚、出岬村 片岡常德
(月二五) 余市郡赤井川村 勳七 大野規一

○空知支廳

長 六等五級 空知郡岩見澤村 正七 村津寬

屬 四 奥井直吉 四 乘富慶之
五 西田英太郎 六 森見作
六 進藤正直 六 岩崎武彦
七 堀江武 七 竹内直治
七 岩間之修 九 横地松太郎

九　陸軍歩兵特務曹長　高野元次郎　（月一四・九）　吉岡　英夫
（月一四・九）　小原　清　視學　五　立花政一郎
技手
五　永野　莊吉　七　安富　晴藏

戸長
空知郡瀧川村　（月三五）　今井　勇吉
雨龍郡北龍村　（月三〇）　田口　辰平
空知郡歌志内村　（月三〇）　休職北海道廳屬　立野峻太郎
雨龍郡雨龍村　（月二八）　沖垣文太郎
樺戸郡浦臼村　（月二七）　丸山五之助
樺戸郡月形村　（月二七）　黒澤　作彌
雨龍郡一巳村　（月二六）　青戸廣太郎
雨龍郡秩父別村　（月二五）　休職北海道廳鐵道事記塙　浩氣
夕張郡登川村　（月二四）　天野　剛
空知郡幌向村　（月二四）　鹿目伊左美
空知郡沼貝村　（月二三）　鈴永　雅臣
空知郡市來知、幌內、幾春別村　（月二三）　中川恭三郎
空知郡北村　（月二二）　加藤　定政

○上川支廳
長　五等一級　正大、勳五　久保　誠之
屬
視學　鈴木
五　金　幹太郎　大
尾崎　信智　大
木村末太郎　大
六　荻　善述　八
空知郡栗澤村　（月二二）　江剌家雄吉
空知郡蘆別村　（月二〇）　古賀　悠吉
空知郡音江村　（月二〇）　草浦　耕藏
上川郡旭川町三條通十丁目　陸軍地田歩兵曹長　森　重四郎
金田寬十郎
福田義六郎
上川郡士別村　（月二五）
上川郡東旭川、東川村　（月二三）
上川郡愛別村　（月二三）
上川郡美瑛村　（月二三）
松島　牒平
上川郡神樂、神居村　（月二三）
西村　敷省
上川郡劍淵村　（月二三）
陸軍歩兵曹長　吉田市太郎
上川郡當麻村　（月二二）
陸軍地田歩兵曹長　勳八　吉田保次郎
上川郡鷹栖村　（月二五）
休職富山縣警部勳八　出野　務
上川郡上名寄、多寄村、中川郡下名寄村　（月二五）
和井內喜之
上川郡上富良野村　（月二五）
空知郡上富良野村　（月二五）
上川郡永山村　（月三〇）
休職北海道廳屬　勳八　神谷孝三郎
空知郡下富良野村　（月二五）
留萌郡鬼鹿、天登牛村　（月二五）
上杉　邦吉

○増毛支廳
長　五等三級　從六、勳五　園田　雄吉
屬
三　從六、勳六　山田　正隆　五
牧　信任　七
高橋多喜衛　七
高坂　任平　七
花岡佐宗次　（月一四・九）　陸軍砲兵曹長　勳八　竹江　重誠
屬　牧　通澤　鐵造　信任
八　視學（兼）
技手
七　高松榮太郎　八　小林　利信
戸長
天鹽郡天鹽、沙流、幌延村　（月三〇）　休職北海道廳屬　勳八　神谷孝三郎
留萌郡鬼鹿、天登牛村　（月二五）
上杉　邦吉
石原　周文　七
椿　虎平　七
加藤　貞諒　七
石川　敏澄　七
今井　庸　七
玉井　艮吉　七
川口　芳夫　七
佐藤　蓮郎　七
寺沼　佳谷　尚平　九
西村　元春　七
間室　義章　七
松尾　高尾　七
佐藤　信吉　七
田中　愿　七
石川正之助　七
宮下　謙松　七
池澤　亨　七
吉澤　茂平　七
因藤要次郎　屬　堀田　驕介　七
山田末太郎　八
一倉　尭義　九
野口恒次郎　九
河野　寬治　五
野口恒次郎　大
櫻井　秀夫　七
山本彌三郎　七
加藤　駒吉　九
瀧田兼次郎　（月一四・九）
餅原正之進　五
陸軍地田歩兵曹長　宮崎健三郎　大
陸軍砲兵曹長　勳八　梶　源太郎　七
陸軍歩兵曹長　勳八　木村貞之助　七
陸軍砲兵少尉　勳八　富田　迪　七
陸軍歩兵曹長　勳八　大越勇太郎　七
陸軍歩兵曹長　勳八　村田　秀穗　七
加倉井勇四郎　八
鳴海錄太郎　八
橋畑　幸作　五
陸軍歩兵曹長　勳八　堀田　驕介　六
陸軍歩兵曹長　勳八　大橋　豐彥　七
山田末太郎　八
因藤要次郎　屬　堀田　驕介　七
間室　義章　七　松尾　高尾　七
佐藤　芳夫　七
寺沼　蓮郎　七
今井　庸　七
佐谷　尚平　九
玉井　艮吉　七
西村　元春　七
川口　敏澄　七

戸長
枝幸郡各村　（月二七）　富田　迪　七
宗谷郡宗谷、泊內、猿拂村　（月二五）　大越勇太郎　七
室蘭支廳
長　五等六級　從六、勳六　長友　安孝
屬
室蘭郡室蘭町　字札幌通　五　內海市次郎
陸軍地田歩兵曹長　勳八　松木千代吉　五　谷口眞太郎
陸軍歩兵曹長　勳八　實田　弘人　五
陸軍歩兵曹長　勳八　室岡竹太郎　六
渡邊庄太郎　七
久保島對治　八
首藤　憲齋　九
堀田　驕介　六
陸軍歩兵曹長　勳八　大橋　豐彥　七
山田末太郎　八
因藤要次郎　屬　堀田　驕介　七
間室　義章　七　松尾　高尾　七
佐藤　芳夫　七
寺沼　蓮郎　七
今井　庸　七
佐谷　尚平　九
玉井　艮吉　七
西村　元春　七
川口　敏澄　七

戸長
勇拂郡鵡川、井目戸、萌別、生鑑、似湊、累標、穗別、邊富內村　（月二七）　陸軍一等軍吏正七、勳五　水野　忍
室蘭郡輪西、元室蘭、千舞鑑村　（月二五）　赤松　圓太
虻田郡狩太村　（月二五）　山田　忠
有珠郡壯瞥村　（月二五）　稻見　鐵吉
勇拂郡安平村　（月二五）　武井　友諒
虻田郡眞狩村　（月二五）　休職北海道廳警部　阿部　雄貞
幌別郡各村　（月二三）　橋本　義知
勇拂郡厚眞村　（月二二）　富田金五郎
白老郡各村　（月二二）　佐伯　茂治
○浦河支廳
長　五等三級　從六、勳六　西　忠義
屬
四　正八、勳八　氏家文太郎　（兼）　學務　勝吉
浦河郡浦河町　字浦河村　五　菊池　遷吾
井上　博義　六

五 福井專之助 六 矢部 政造
七 荒 甚三郎 九 野口和三郎
(月一四・九) 友村恒太郎 (兼) 技手山口 誠一
(兼) 技手本間 甚助

視學五 脇 勝吉

技手
六 山口 誠一 七 勳八三品 信之
七 青野 新藏 九 本間 甚助

戶長
三石郡各村 (月三〇) 藤村 紀綱
靜内、新冠郡各村 (月二八) 野田寅之進
樣似郡各村 (月二五) 休職北海道廳屬勳八小荒井 澄
沙流郡門別、佐瑠太、富仁家、平賀、波惠、慶能舞、賀張、厚別、荣實村 (月二五) 西田左一郎
沙流郡平取、紫雲古津、荷莱、二風谷、荷負、長知内、幌去、貫氣別、荷莱摘村 (月二二) 小島 貞三
幌泉郡各村 (月二二) 鈴木 勇記

○釧路支廳

長 五等五級 從六、勳六 山邨 總俊 釧路郡釧路町字眞砂町

屬
四 山本 茂 五 陸軍屯田步兵伍長讃井 次郎
七 福永 毅 七 佐橋 義男
七 岩倉熊一郎 八 佐藤正三郎
八 近藤 喜寛 九 飯田 辰治
(月一四・九) 增川 篠夫 (月一四・九) 渡部 承哉

技手七 (月一四・九) 織田 宗博 藤川令五郎

戶長
白糠、足寄郡各村 (月三五) 正八、勳八菅野 文哉
厚岸郡霧多布、榊町、濱中、琵琶瀨、散布、後靜村 (月二六) 山澤 俊造
釧路郡鳥取村 (月二六) 小島喜一郎
川上郡熊牛、塘路、虹別村 (月二五) 田口 清廉
阿寒郡各村 (月二三) 木下 順造
厚岸郡太田村 (月二三) 高木 啣十
釧路郡昆布森、跡永賀、仙鳳趾村 (月二二) 黑木 達也
川上郡弟子屈、屈斜路村 (月二二) 中西幾太郎

○河西支廳

長 七等六級 從七 上野 直溫 河西郡帶廣町字下帶廣村

屬
四 正八、勳八遠藤 守 四 遠野熊次郎
五 安東 小錦 六 正八、勳八林部熊三郎
六 田中 岩吉 六 齋藤 德
七 齋田巳之助 八 池田 榮作
八 長尾 新造 八 山岡 昌仲
九 沓掛 文雄 (月一四・九) 茂木眞一郎
(月一四・九) 熊谷 辰藏

視學五 大石 兵藏

技手
六 中平貞次郎 七 丹 道彰

戶長
廣尾郡茂寄村 (月三〇) 大谷 信夫
中川郡幕別、止若、咾別、白人、別奴村 (月二五) 林仲左衛門
中川郡凋寒、蝶多、十弗、樣舞、誓牛、信取、藍派、居邊村 (月二五) 飯田九太郎
十勝郡大津、長臼、鼈奴村、中川郡旅來村 (月二三) 石原 重方
河東郡音更、然別、東士狩村 (月二二) 大塚伊三郎
中川郡豐頃、安骨村 (月二二) 家城 庫太
上川郡人舞、屈足村 (月二〇) 篠田 簡
中川郡本別、簾侶、貧簸、幌蓋、勇足、押帶村 (月二〇) 塙 茂八郎
當緣郡歷舟、大樹、當緣村 (月二〇) 勳八桃井 新
十勝郡生剛、十勝、愛牛村 (月二〇) 和田 光孚
河西郡芽室、美生、羽帶村、河東郡西士狩、美蔓村 (月二〇) 田中幸次郎

○根室支廳

長 五等四級 從六、勳六 高瀨 深策 根室郡根室町字常盤町

屬
五 永野 正夫 五 工藤 儀助
五 高橋權次郎 五 西村 鴻三
六 泉谷爲之助 六 木村 夏作
七 今 誠之助 八 北村 吉矢
八 槇原峰太郎 八 岡市 定名
八 高野 金作 (月一四・九) 森井 忠三

視學五 遠藤 克巳

技手
六 岩田 政治 六 陸軍屯田步兵軍曹小川郁三郎
七 佐瀨德五郎

戶長
色丹郡斜古丹村 (月三五) 休職北海道廳屬伊藤 健
紗那郡留別村、振別郡振別、老門村、擇捉郡内保、丹根萌村 (月三五) 久慈 誠紀
根室郡和田、穗香、幌茂尻、厚別村、花咲郡昆布盛、落石村 (月三〇) 戶田 重直
標津郡標津、伊茶仁村、目梨郡忠類、薰別、崎無異村、野付郡茶志骨村 (月三〇) 陸軍屯田步兵曹長勳八能瀨嘉太郎
紗那郡紗那、有萌、別飛村 (月三〇) 春日鍾次郎
蘂取郡蘂取、乙今牛村 (月三〇) 登坂 信
國後郡泊、東沸、米戶賀、秩苅別村 (月二七) 時山虎次郎
國後郡留夜別、大瀧村 (月二七) 勳八太田 守人
野付郡別海、平糸、野付村、根室郡西別、走古潭村 (月二五) 山崎 傳
花咲郡友知、沖根婦、瑶瑶瑁、沖根邊、婦羅理、齒舞村 (月二三) 秋元 百藏
日梨郡植別村 (月二三) 佐久間 進

○鐵道部

北海道廳構内

部長 鐵道技師 四等一級 文官普通試驗委員文官普通懲戒委員正六、勳六 國澤 能長 札幌區北三條西四丁目一番地官舍

鐵道事務官
五等二級 運輸課長鐵道書記試驗委員從六、勳六 川口 宗時 札幌郡山鼻村四百二十五番地
七等六級 主記課長鐵道書記試驗委員從七 網代 彌 札幌區北一條西七丁目三番地

鐵道技師
三等二級 建設課長鐵道書記試驗委員陸軍步兵中尉從五、勳六 三宅 次郎 札幌區北四條西七丁目三番地
三等三級 車輛課長鐵道書記試驗委員正六 田中富士太 札幌區北一條西六丁目一番地官舍
四等五級 保線課長鐵道書記試驗委員正六 粟野定次郎 札幌區大通西八丁目一番地
五等六級 從六 江田 重八 釧路監督區官舍
五等三級 從六 橋 協 札幌區大通西五丁目十番地
五等七級 從六 江連 俊彥 上川郡旭川町宮下通十五丁目官舍
六等七級 古田 五郎 札幌區北七條西五丁目一番地
六等九級 鵜飼 貫一 札幌區北二條西十丁目一番地
六等十級 正七 筒井 彌一 上川郡旭川町宮下通五丁目官舍
七等十一級 正八 鷲崎 文三 上川郡旭川町宮下通三丁目官舍
八等十二級 正八 宮崎繁太郎 札幌區北一條西七丁目一番地
八等十二級 正八 植原 敬四郎 札幌區大通東四丁目二番地

鐵道書記
一 計理課長鐵道書記試驗委員主任收入官吏伊藤慶四郎
二 從七、勳八三宮 惟馨 (兼) 屬佐々木毎輔
三 從七、勳八小林 顯秀 三 淺見釧太郎
三 杉田 正寅 三 中村 官康
四 鐵道書記試驗書記岩瀨 爲政 四 小林鎗次郎
四 高城 稻介 四 宮崎 二郎
四 勳八豐崎亥三郎 四 水越 儀一
四 中坪鍵太郎 四 今井龍三郎

四 堀口彦五郎
五 鈴木瑞枝
五 村井一也
五 北島饒
五 內田重次郎
五 壁谷光
五 仙田登太郎
五 平井虎太郎
六 村上秀二
六 黒江澄
六 佐々木彌
六 永井傳次郎
六 土山龜次郎
七 大塚誠太郎
七 佐藤澤
七 小西兵之助
七 若林常吉
七 水島勇
七 久留彌三次
七 森下豐三郎
七 陸軍二等書記 千葉一郎
七 陸軍屯田步兵軍曹 牛島虎之助
七 德本藤太郎
七 土肥關次郎
七 祝龜太郎
八 山田英雄
八 京野作治
八 瀧本子之吉
八 高山竹次郎
八 榛澤藤吉
八 江畑斌藏
九 和田武雄
九 宗像敏雄

(兼) 屬 山岡侃
五 陸軍屯田步兵軍曹 澤野三八
五 深谷慶二
五 武元清香
五 朝倉浩
五 遊坐德彌
五 素木靖爾
六 陸軍屯田步兵軍曹 永井章吾
六 永富正人
六 小關義信
六 松田仁三郎
六 上田登
六 勳八 在竹富衞
七 長野政雄
七 岩永謙吾
七 堀達藏
七 森田保次郎
七 陸軍屯田步兵軍曹 三崎龍彥
七 今村豐吉
七 山田熊多
七 黒川研太郎
七 岩本恒朝
七 山形永觀
七 小野禎祥
八 荒木力
八 光永喜太郎
八 笹原文太郎
八 長島伸山
八 勳八 松林增太
八 三品寅之助
九 田中哲造
九 大倉源造
九 內藤平吉

鐵道技手

二 植木長治
三 勳八 大西正信
三 板橋甲八
四 石井篤郎
四 入佐要之丞
四 內藤朝義
四 萩原吉藏
四 北村佐太郎
五 江田熊次郎
五 森四郎
五 佐藤信雄
五 池田道立
五 井上新三郎
五 細川健
五 小倉治郎
六 絲川茂樹
六 有賀貞一
六 高井鐘三郎
六 松下久米之助
六 篠原一介
七 渡邊格
七 平川力太郎
七 平井政孝
七 眞宮貞三郎
八 杉山濤

三 磯海國吉
三 福田十太郎
三 荒川重豐
四 吉見鎭之助
四 長田耕造
四 駒崎熊次
四 橫山全雄
四 中根鐵五郎
五 津田豐
五 陸軍病兵少尉正八 緒形弘藏
五 小島信春
五 三池田正榮
五 澁谷協
五 阿部鐵藏
六 福永順吉
六 木原喜三次
六 原政彥
六 間部十三郎
六 藥園方道
七 黒澤專藏
七 伊藤廣基
七 河野朗治
七 坂上徹
八 陸軍工兵軍曹 別所禳
八 八島寬

○北海道師範學校 札幌區南一條西十五丁目

學校長 五等九級 小學校教員檢定委員會常任委員 從六 安達常正

教諭
九(奏任待遇) 小學校教員檢定委員會常任委員 從七 岩谷英太郎
九(當分年八四〇)(奏任待遇) 兼舍監 小學校教員檢定委員會常任委員 正八 莊司萬六
十(當分年七八〇)(奏任待遇) 附屬小學校主事 小學校教員檢定委員會常任委員 熱田眞吉
四 兼訓導 直江光次　四 兼訓導 奈良善雄
四 兼舍監 白坂高重　六 土井壯良
八 兼舍監 畑谷爲藏　八 玉川瓶也

助教諭
四 石川繼述　五 兼舍監 葛目勝
五 安江晶吉　六 吉永源次郎
七 兼訓導 弓納持ミキ

訓導
二 兼教諭心得 兒玉彌三郎　四 兼助教諭心得 直江八太郎
五 小山內叶　五 南野三郎
六 日高吉二　六 井野長司
六 坂本喜章　六 尾張吉治
六 漆間善一　六 野崎勘藏

教諭心得
(兼) 北海道廳立小樽中學校教諭 大森貞治郎　(兼) 北海道廳水產試驗場技手 本間平八
(月四五) 河合雪水　(月四五) 山內岩雄
助教諭心得(月二七) 高橋茂三郎

書記
四 伊集院佐一　五 中里正雄
囑託教員(手當月八) 富田喜三郎
學校醫(手當月一〇) 正見伊三郎

○北海道廳立札幌中學校 札幌區北八條西四丁目

學校長 三(奏任待遇) 正七 尾原亮太郎

教諭
八(當分年九六〇)(奏任待遇) 野田幾三郎
十(奏任待遇) 善波功
二 久保寺憲一　三 上杉濤
三 高岡讓　四 高橋守義
四 成相伴之丞　六 林竹次郎
六 大山一夫　七 吉川偉三郎
八 志村健雄　九 兼舍監 池田正稔
十 田代捨雄

教諭心得
(月五五) 元木貞雄　(月五〇) 芳野四郎
(月四五) 山田一智　(月四五) 川田繁太郎
(月四五) 高垣虎吉　(月四〇) 有竹捨
(月四〇) 城戶要　(月四〇) 大泉傳八

書記
五 山本清明　六 竹內寅
七 眞野清五郎
囑託教員(手當月四五) 山崎益
(手當月三〇) 米國人 ミッセス、ウェスト ン、チージョンソン
(手當月七) 村山正廣　(手當月六) 騎西源次郎
學校醫(手當月一〇) 正見伊三郎

○北海道廳立函館中學校 函館區元町

學校長 四(奏任待遇) 從七 武田安之助

教諭
八(當分年九六〇)(奏任待遇) 武宮環
三 福田慶之助　五 岸欽哉
五 古川壽平　五 氏家久吉
六 飯塚和助　六 兼函館區寶尋常高等小學校訓導 北川鯉一
七 佐藤初太郎　七 兼舍監 藤島國麿
七 大庭俊太郎　九 三塚武治
九 兒門秀峰

教諭心得
(月五五) 茨木敎四郎
(月五〇) 兼舍監心得 小山仁平
(月五〇) 窪田亮吾　(月四五) 篠原宗士
(月四五) 兼舍監心得 井上賴敎
(月四五) 井上長太郎
助教諭心得(月二〇) 高村藤吉
(月一八)(兼) 函館區函館女子高等小學校訓導 北條盛英

書記
五 菊池寬次　六 井澤一
囑託教員(手當月七五) 米國人 シー、エヌ、バアテルス
學校醫(手當月八) 北川芳之

○北海道廳立小樽中學校 小樽區土場町二十四番地

教諭
五(奏任待遇) 兼學校長 從七 清水實隆
八(當分年九六〇)(奏任待遇) 兼舍監 山田文太郎
九(奏任待遇) 青木義敎
六 兼北海道師範學校訓導 大森貞治郎　七 藤田信幸
七 西村卯太郎　八 池田金則
九 高木富六

教諭心得
(月五〇) 田保橋四郎平　(月四五) 間島仲彥
(月四五) 緒方犀治　(月四五) 石塚衞

書記
六 大田豐松　八 森桃作
囑託教員(月九) 鈴木甕雄
學校醫(手當月一〇) 重松元八郎

○北海道廳立上川中學校 上川郡旭川町大字六條十三丁目左九號十號

學校長 六(奏任待遇) 從七 小林滿三郎

教諭
十(當分年七五〇)(奏任待遇) 青木安治
五 明石孫太郎　六 藤本勇
六 安藤秋三郎　七 渡邊一成
九 兼書記 吉田免喜造
教諭心得(月三五) 岡修造

書記
八 片山一馬　八 熊谷駿次郎
囑託教員(手當月一〇) 大河內三千太郎
學校醫(手當月一〇) 竹村鋌次郎

○北海道廳立函館商業學校 函館區元町

學校長 五(奏任待遇) 正七 神山和雄

教諭
（奏任待遇）
九　高橋俊三郎（月七）
十二（當分年七二〇）
（奏任待遇）
山本準一　夏井貞藏
四　長連樹　六　稻垣大次郎　九　中里榮作
六　五十嵐治郎　七　福士德平　（月一〇）　田中雅麿
十　野崎辰治郎　川守田市郎
教諭心得（月三五）
助教諭心得（月八）　小松直之進
書記　大内武八　成田渥　助教諭心得（月八）　森圓次郎（月七）
囑託教員（手當月七五）　函館師範附屬女子高等小學校訓導　北條盛英　書記　吉田豐吉　九
米國人シーエヌ、バアテルス　笠原與七郎
（手當月二〇）　高橋文五郎　囑託教員（月一五）　馬場新八（月一〇）
學校醫（手當月一五）　渡邊元仲　學校醫（手當月七）

○北海道廳立函館商船學校
函館區鍛冶町
學校長五　海軍大尉正六、勳四　前田淨一
（奏任待遇）
教諭
九（奏任待遇）　大藤井源三郎
九（奏任待遇）　片山清吉
十一（奏任待遇）　章克巳
六　保坂濱吉
原子千代三郎
一二正太郎

技手（月三五）　今田佐吉（月三五）　山崎新太郎（年七〇〇）　本間平八（兼）
（月三〇）　龜岡彦衛（月二五）　佐藤慶太郎　內村可一（月一九）　松井寅吉（月二〇）　森清治
（月二五）　大內瞰　三浦博　技手（月三七）　安邊久次郎（月二九）　伊藤龍道
書記（月二〇）

北海道廳農事巡回教師
（年八〇〇）　相澤元次郎
（月三〇）　國島和太夫（月三〇）　山本駒吉
（月三〇）　渡邊一士（月二三）　山下政一
（月一九）　小倉源次郎

北海道廳蠶業巡回教師
（月二五）　三木專之助

○北海道水產試驗場
場長事務取扱　高島郡高島村　北海道廳技師　藤村信吉
技師（年九〇〇）
事務取扱　佐々茂雄
北海道廳技手　柳川振

技手（月四〇）　本間平八（月三〇）　內村可一
（月二五）　小松山平　三浦吉助
書記（月二〇）

○北海道水產試驗場千歲分場
千歲郡島柵舞村

技手（月四〇）　志茂主一郎（月三〇）　藤井顯
（月三五）　越田德次郎（月二〇）　古田豐

北海道水產巡回教師
（年七〇〇）　森房次郎
（兼）　本間平八（兼）
內村可一

○北海道廳種畜場
札幌郡平岸村字眞駒內
場長事務取扱　北海道廳技師　池田音次郎
（年七〇〇）
仁木信雄
北海道廳島野口辨次郎

技手（月四五）　遠藤源吾（月三五）　坪內德太郎
（月三〇）　坂本鐵男（月二五）　大澤金吾
書記（月二五）　坪內幸次郎（月二三）　吉田彥市
窪田卯三郎（月二〇）　生熊義助

○札幌區役所
札幌區北三條東三丁目
區長（年一六〇〇）　正六、勳五　加藤寬六郎
助役（年一〇〇〇）　正八、勳八　石丸弘陽
收入役（年九〇〇）　佐々木忠太郎

區書記（月五〇）　杉本喜久治郎
（月三五）　村上金彥
（月四五）　陸軍步兵少尉正八、勳七　西山彌八
（月三〇）　武田勝之進
（月二八）　內藤榮太郎
（月二五）　白野源太郎
（月二二）　中野政
（月二〇）　森彌平
武田一尊

○小樽區役所
小樽區花園町公園內
區長（年一八〇〇）　山田吉兵衞

助教諭心得（月一八）　森圓次郎（月七）　夏井貞藏
書記　吉田豐吉　九　中里榮作
囑託教員　馬場新八（月一〇）　田中雅麿
學校醫（手當月七）　川守田市郎

○北海道廳立札幌高等女學校
札幌區北三條西十二丁目一番地
學校長十二　小林到
技師（年八〇〇）　高野定治
技手（月三〇）　金田一金太郎（月二六）　村山朝昵
（月二二）　升井吾平

○北海道廳農事試驗場十勝分場
河西郡帶廣町
技師（年七〇〇）　野呂莊次郎
場長
技手（月二五）　中島彥次郎（月二五）　中島好助
（月二五）　久米田馥雄

○北海道廳農事試驗場
札幌區北一條西十九丁目
技師（年八〇〇）　秦一郎治
所長

屬（兼）　技師黑澤信良
三澗眞若　六　技師高橋良直
釜田森太郎　技師神田勝亥
西川作右衞門

○北海道廳地方農事試驗場
上川郡旭川町
技師（年八〇〇）　高野定治
場長
技手（月三〇）　安藝左代
（月二五）　龍澤みち
井口ヨネ
（月二二）　山田ハル
堀田拳

○北海道廳農事試驗場
技師（年七〇〇）　石澤信井
場長　中西ツル
佐々木守
技手（月二五）　小島友義
正見伊三郎

收入役（年八〇〇） 半澤時中
收入役代理者（年五〇〇） 薗田守光

技師
（年一八〇〇） 從六 稻垣實
（年八〇〇） 古賀淳太郎

區書記
（月五五） 正八 宇田川晉
（月五〇） 古城龜之助
（月四〇） 村上茂太郎
（月三五） 寺田毅志
（月三〇） 中村實
（月二七） 三原德一郎
（月二五） 池田茂
（月二二） 多田康延
（月一八） 大河内周造
（月一八） 横山敏道
（月一七） 西宇太郎
（月一六） 鶴巻民次郎
（月一六） 小池信繁
（月一五） 富山爲之助
（月一五） 澁田吉太郎
（月一五） 櫻庭保
（月一四） 黒住衛
（月一四） 疋田精逸
（月五五） 太田敏
（月四〇） 嘉藤田顯資
（月四〇） 桑原兵平
（月三〇） 内田道夫
（月二七） 石井民三郎
（月二七） 芳賀光任
（月二五） 鹽田稜威男
（月一九） 水野柳助
（月一八） 出島忠八
（月一七） 中西豪興
（月一七） 奈良勇吉
（月一六） 沖田鶴藏
（月一六） 菊地佐忠治
（月一五） 寺澤仙太郎
（月一五） 細谷翁吉
（月一四） 沼澤岩治
（月一四） 栂正英

技手
（月四五） 菊地利保
（月四〇） 横山元次郎
（月二五） 安達久三郎
（月四〇） 工藤善太郎
（月二七） 飯尾治三郎
（月二二） 加藤順太

一級町村長
（月三五） 龜田郡大野村 神谷小太郎
（月三〇） 上磯郡上磯村 中島有郷
（月四〇） 松前郡福山町 山内久内
（月三〇） 松前郡福島村 高橋重郎
（月二五） 檜山郡江差町 永瀧松太郎
（月四五） 壽都郡壽都町 小町佐吉
（月三〇） 岩内郡岩内町 大島順兵衛
（月五〇） 余市郡余市町 西田菊馬
（月二〇） 空知郡岩見澤村 高柳廣藏
（年六〇〇） 上川郡旭川町 奥田千春
（月七〇） 増毛郡増毛町 蔭山逸夫
（月四五） 宗谷郡稚内町 泉田政成
（月四五） 室蘭郡室蘭町 秋場全勇
（月五〇） 釧路郡釧路町 白石義郎
（月五〇） 厚岸郡厚岸町 村山儀七
（月五五） 根室郡根室町 深尾龍三

二級町村長
（月二五） 札幌郡札幌村 松永泰
（月二五） 札幌郡手稲村 小野總次郎
（月三三） 札幌郡豊平村 宮城昌章
（月二五） 札幌郡白石村 鈴木寅吉
（月二七） 札幌郡廣島村 山崎初吉
（月三三） 石狩郡當別村 中村重敎
（月三〇） 石狩郡石狩町花川村組合 下田實
（月三〇） 厚田郡厚田村望來村組合 伊勢田清實
（月三三） 濱益郡濱益村黄金村組合 山崎龜藏
（月三〇） 龜田郡龜田村 大瀧信孝
（月三〇） 龜田郡湯川村 坂井一健
（月三〇） 龜田郡錢龜澤村 鎌田寧固
（月三〇） 龜田郡戸井村 上野寛
（月三〇） 龜田郡七飯村 正八 江夏友于
（月二八） 上磯郡木古内村 中山長義
（月三二） 茅部郡森村 佐野義正
（月二八） 山越郡八雲村 三井計次郎
（月三二） 檜山郡上ノ國村 池田安太
（月三五） 爾志郡乙部村 淺田雄二郎
（月二九） 爾志郡熊石村 清水菊之助
（月二八） 久遠郡久遠村 村賀多良明
（月三〇） 瀬棚郡瀬棚村 鈴木廉四郎
（月三〇） 磯谷郡磯谷村 兒玉忠廣
（月二八） 高島郡高島村 勳八 森谷秀一郎
（月二七） 小樽郡朝里村 鶴見時一
（月二八） 余市郡大江村 田中久藏
（月三三） 古平郡古平町 田村和六
（月三〇） 美國郡美國町 足立城介
（月三〇） 空知郡砂川村 吉田卓
（月二七） 夕張郡由仁村 岸田伊八郎
（月二八） 夕張郡角田村 石原市助
（月三二） 夕張郡長沼村 勳八 篠原清
（月二七） 樺戸郡新十津川村 松實喜代太
（月三〇） 雨龍郡深川村 上杉米藏
（月三五） 留萠郡留萠、三泊村組合 伊藤孫右衛門
（月二〇） 苫前郡苫前村 小山内斌
（月二五） 苫前郡羽幌村 從七、勳八 遠藤睢郎
（月三三） 利尻郡鬼脇村 原愼吾
（月二五） 利尻郡鴛泊村 中村義夫
（月二六） 利尻郡仙法志村 池田斌太郎
（月二八） 利尻郡沓形村 南彌八郎
（月二五） 禮文郡船泊村 白坂庫太
（月三三） 禮文郡香深村 林田則友
（月二四） 網走郡網走町、能取、藻琴村組合 金田虎吉
（月二〇） 虻田郡虻田、辨邊村組合 大野石助
（月二五） 勇拂郡苫小牧村 森尾毎貫
（月二〇） 浦河郡浦河町、荻伏、西舍、杵臼村組合 瀬島新平
（月二五） 河西郡帯廣町、上帯廣、伏古、幸震、實貫村組合 神崎延太郎

〇東京府

東京市麹町區有樂町二丁目

知事 一等一級 正三、勳三、男 千家尊福 芝公園地一八號七番官舍

書記官 三等一級 府參事會員 株式會社東京府農工銀行監理官 官報報告主任文官 普通試驗委員長 神職尋常試驗委員長 社寺掌試驗委員長 文官普通懲戒委員長 小學校教員恩給審査委員長 主任收入官吏 從五、勳六 山田新一郎 芝公園地一八號七番官舍

參事官 五等一級 府參事會員 文官普通試驗委員 神職尋常試驗委員 社司社掌試驗委員 文官普通懲戒委員 正七 澤田牛麿 麹、上二、六

視學官 四等一級 小學校教員檢定常任委員長 文官普通試驗委員 小學校教員恩給審査委員 文官普通懲戒委員 正六、勳六 岡五郎 小、久堅、七四

技師
三等六級 兼東京帝國大學工科大學教授 文官普通試驗委員 從五、勳五、工學博士 原龍太 小、指ケ谷、七
四等（年二一〇〇） 農事試驗場技師 正六 本間啓太郎 豊多、中野、字本郷一六
五等八級 從六 中榮徹郎 赤、一ツ木、九
八等（年三〇〇） 林業技師 正八 菊地伊三郎 西多、氷川、林業事務所構內
八等（年三〇〇） 農事試驗場技師 正八 山本小源太 南多、日野、字豊田一〇一
八等十二級 正八 小林萬藏 麹、飯田、四、二二

〇知事官房

屬
二 吉川八郎 文官普通試驗委員小學校教員恩給審査委員文官普通懲戒委員會書記官報報告主任
四 河邊榮養 文官普通試驗書記兼通譯
六 中島喜一郎 文官普通試驗書記文官普通懲戒委員會書記
七 從八、勳八 山本敏行
八 鶴殿長生
九 鏡味春太郎
九 龜山忠之助
九 森本三郎
十 西橋昭
（月一四） 鹿野作藏
七 里見純一
八 山下謙之進 官報報告主任
九 鈴川信興
九 平子
十 信太四富
（月一四・九） 大野榮五
（月一四） 三浦濟吉
通譯七 兼屬 野原正

〇內務部

部長 書記官 山田新一郎
第一課長 參事官 澤田牛麿
第三課長 視學官 岡五郎

屬
二 第二課長心得 鷲見金三郎 四、舟、一九
二 比村萬正
三 小學校教員恩給審査委員 小學校教員檢定常任委員 後藤東
三 第五課長歳入歳出外現金出納官吏現金前渡出納官吏府出納吏勳八 竹内順吉 麻、我善坊、五
三 第四課長心得 久保義三郎 麹、上六、二一
四 神職尋常試驗委員社司社掌試驗委員正八、勳八 關誠
四 武藤文吾
四 澁谷元良
四 從七 山川省
五 正八、勳八 井川武榮
五 長野幹
五 勳八 廣田豐
五 輪千光久
五 今井熊之助
六 正五、男 藤大路親春
六 高橋德太郎
七 中島米次郎
七 倉田薫
七 林國次郎
七 神職尋常試驗委員社司社掌試驗委員 山口一郎
七 岩田忠一郎
七 本多太郎
七 正木虎藏
七 横田久
八 法集三
八 森元之助
八 勝部一郎

四 正五、男 若王子文健
四 小學校教員檢定常任委員小學校教員恩給審査委員兼視學 吉村政次郎
五 正八 石川惟安
五 久賀仲藏
五 富田秀雄
五 佐藤襄
六 勳八 澤村忠三郎
六 山田弘毅
六 三田村鎌次郎
七 山城讓
七 齋藤正幹
七 北川典承
七 佐々木哲助
七 梅田頴三郎
八 太田德基
八 安藤誠
八 小學校教員檢定委員會書記 竹園美顯
八 小島忠次

八 小木千丈
八 島本雄鹿
八 陶山由五郎
九 清水參雄
九 秋元雄治
九 橫川清美
九 宮崎伊吉
十 立花增美
(月一四・九) 目次源次
八 佐藤運
八 青木作太郎
八 磯安次郎
九 石田國助
九 今城浩一
九 鈴木潔
十 石田伊太郎
(月一四・九) 原田米吉
(月一四・九) 加藤正男

視學
二 小學校教員檢定常任委員 御園生金太郎
五 小學校教員檢定常任委員 小杉彥治

技手
四 王供阿久
五 佐竹禮三
五 小田雄輔
六 島崎傳治
六 木村鑄吉
六 土屋直一
六 鈴木琢磨
七 馬場市五郎
八 西田恆吉
八 細井鐘吉
八 中島政吉
八 藤林房藏
八 須藤繁登
八 岩井周輔
八 江角源次郎
八 向山新吾
八 藤掛清三郎
九 得能美雄
九 別所徹
五 澤田堅太郎
五 生方五郎
六 岡本金雄
六 齋藤利一
六 森文次郎
六 桐原秀彥
六 比留間吉勝
七 間録太郎
八 鶴間安次郎
八 森弘三
八 橫田欉兵衛
八 野村富吉
八 陸軍步兵少尉正八 前田庄五郎
八 皆川福太郎
八 根津倚和
八 名倉居善
九 柴崎丑太郎
九 渡邊善太郎
吉田三造

農事巡回教師(月四〇)

○荏原郡役所　荏原郡品川町

郡長 大等二級 現金前渡出納官吏從六、勳五 村上佳景

郡書記
五 正八、勳八 平林百太郎
九 從八、勳八 河原源右衛門
九 大竹仙藏
九 江藤末雄
十 原祐藏
(月一二) 澁谷三千穗
八 府出納吏 中村太郎
九 分任收入官吏 木村周藏
九 柴田峰太郎
九 毛利市十郎
(月一三) 今井四郎松

郡視學五 日根富三郎

町長
品川 島山藤次郎
大森 平林正之助

村長
大井 田中肇
羽田 丸島善作
矢口 原田文次郎
池上 三部甚左衛門
平塚 松本光之助
目黑 島崎忠左衛門
駒澤 谷岡慶治
玉川 木村與三郎
蒲田 月村惣左衛門
六郷 石渡泰亮
調布 野村次左衛門
馬込 加藤爲太郎
大崎 海老澤啓三郎
碑衾 栗山久次郎
世田ヶ谷 阿川信平
松澤 鈴木左內

○豐多摩郡役所　豐多摩郡淀橋町

郡長 大等三級 現金前渡出納官吏正七、勳六 丸山良香

郡書記
六 新田貞一
八 村主傳次郎
九 淺田金三郎
(月一四・九) 藤井孝三
(月一二) 中堀駒太郎
七 分任收入官吏府出納吏從八 鈴木今太郎
九 岩田松太郎
九 石原牛之助
(月一三) 塚越半三郎

郡視學六 太田牛次郎

町長
中野 高橋平兵衛
淀橋 市倉兼吉
內藤新宿 高橋光雄

村長
野方 菊田兼次郎
和田堀內
井荻 田中市郎兵衛
大久保 柴山政愛
落合 川村辰三郎
千駄ヶ谷 井田忠信
杉並 玉野惣七
村長事務管掌豐多摩郡書記 石原牛之助
高井戶 內藤貞雄
戶塚 福田芳之助
代々幡 堀切龜次郎
澁谷 松崎憲

○北豐島郡役所　北豐島郡板橋町

郡長 大等二級 現金前渡出納官吏正七 田中端

郡書記
五 鏑木氏香
九 飯田鍰吉
九 中村秀作
十 河野養和
(月一四) 新居甲子三郎
(月一〇) 高橋喜純
七 分任收入官吏府出納吏 山田友衛
九 浮田久三郎
九 遠藤利造
(月一四・九) 東爽章
(月一二) 小川喜三郎

郡視學六 西本德藏

町長
板橋 青山菊次郎
巢鴨 石井小兵衛
岩淵 園部岩次郎

村長
瀧野川 戶部彌惣治
中新井 一杉平五郎
志 內田金藏
高田 新倉德三郎

日暮里 岡田巳之助
赤塚 鈴木由太郎
三河島 伊藤初三郎
巢鴨 田崎惣太郎
下練馬 島野榮次郎
大泉 今村清太郎
上練馬 小島俊嗣
石神井 田中文五郎
尾久 三橋周之助
上板橋 津久戶粂之
長崎 諏訪貞利

○南足立郡役所　南足立郡千住町

郡長 大等三級 現金前渡出納官吏從六、勳六 金田吉郎

郡書記
五 中村賢
八 鈴木橫一
十 小林小三郎
八 分任收入官吏府出納吏 村井松之助
十 田迎鍉一郎
十 鈴木審一郎

郡視學六 山崎明之

町長
千住 富岡彥太郎

村長
西新井 高橋半之助
舍人 小金井宣助
梅島 瀨田長次郎
花畑 淺田周太郎
江北 矢萩千代吉
淵江 石井半右衛門
東淵江 山崎重平
伊興 晝間喜三郎

○南葛飾郡役所　南葛飾郡小松川村

郡長 大等四級 現金前渡出納官吏正七、勳六 宮川九郎

郡書記
五 內野吉次郎
九 清水勝太郎
十 分任收入官吏 高橋喜宗二
(月一四・九) 宍倉彥太郎
(月一四) 鈴木喜代松
八 府出納吏 松野房吉
九 高岡寅三郎
十 下山慶之助
(月一四・九) 韮澤善十郎
(月一三) 秋山勝太郎

町長
新宿 中島守利
大島 內藤三藏
龜戶 鶴岡英文

村長
小松川 川野濱吉
一ノ江 岩楯半次郎
葛西 加山安衛
鹿本 高橋佐吉
寺島 橋本幸藏
大木 岩本代二郎
南綾瀨 木村甚勇
小岩 中川喜作
水元 細谷庄太郎
隅田 宇田川芳之助
松江 梅澤八三郎
船堀 稻川忠義
瑞穗 須賀仙之助
平井 島村誠次郎
吾嬬 小宮市右衛門
龜青 矢澤半右衛門
篠崎 草薙八兵衛
金町 杉浦庄兵衛
奥戶 關根保太郎
砂 小川秀信

○西多摩郡役所　西多摩郡青梅町

郡長 大等四級 現金前渡出納官吏從六、勳六 松平正秀

郡書記
六 正八 大岡太四郎
八 田中良次郎
十 勳八 瀧中才市
十 木崎幸助
(月一三)
(月一二) 功七 吉澤義忠
七 府出納吏陸軍步兵中尉從七、勳六 小林榮之助
十 勳八 竹內龜吉
十 宮川鹿之助
(月一四) 木崎角藏
(月一〇) 分任收入官吏 山下半十郎
新井亦五郎

郡視學六 田本房太郎

町長
青梅 岩村正盛
五日市 野村長吉

村長
西多摩 下田伊左衛門
西秋留 坂本雄竹
東秋留 三神德太郎
增戶 澤本治三郎
霞 福岡禎三
成木 野村安五郎
吉野 野村勘兵衛
古里 原島忠造
小河內 原島周平
戶倉 萩原正左衛門
檜原 雨倉萬吉
管生外四箇村組合 鹽野正作
小曾木 宿谷磯吉
調布 三田賢吾
三田 小澤芳重
氷川 清水竹次郎
小宮 木住野仁兵衛
大久野 羽生平作
福生外一箇村組合 森田退藏

○南多摩郡役所　南多摩郡八王子町

郡長 大等三級 現金前渡出納官吏正七 仙石卯策

郡書記
五 正八、勳八 森孝則
八 木崎直藏
十 林文藏
十 平林豐四郎
(月一〇) 富澤文右
(月一〇) 三島不二雄
六 府出納吏 杉浦清
八 分任收入官吏 山本岸太郎
十 丹澤莊藏
(月一四) 栗原千代之助
(月一〇) 小野田彥

郡視學五 岡本辰之助

町長
八王子 柴田榮吉
日野 日野義順

村長
由井 小坂傳右衛門
橫山 田野倉七郎左衛門
淺川 青木長十郎
恩方 井橋辨重
加住 青山謙橘
七生 小宮佐一郎
多摩 富澤政賢
鶴川 河井充之助
元八王子 宮崎豐吉
川口 小谷田甫
小宮 坂本勘十郎
由木 西川誠一
稻城 原田所左衛門
南 村長事務管掌南多摩郡書記 森孝則

忠生　河合半造　町田
堺　井上佐傳次　青木辰一

○北多摩郡役所

北多摩郡府中町

郡長 大等四級　現金前渡出納官吏正七　橋口常彦

郡書記

- 山田信太郎　六　分任收入官吏府出納吏　原萬藏
- 桑田佑榮　十　松村秋太郎
- 蘆川六藏　（月一四・九）　菊池壽之助
- 松本晉　（月一二）　高橋鋹一
- 石川佐治右衛門
- 糟谷義治
- 田口兼吉

郡視學 六

- 石坂信次郎　町長　田無
- 新川銀司　府中調布　浦野議助
- 谷保　村長　西府
- 多摩　津戸廣守
- 村野泰治　神代
- 武藏野　于歲　川本彌太郎　三鷹
- 小金井　武藏野　吉野只次郎　秋本喜七
- 國分寺　大久保善左衛門
- 清瀨　深井元次郎　東村山　櫻井寅次郎
- 三上市左衛門　久留米
- 小平　高橋恭壽　島崎保平
- 立川　井上善次郎
- 小野儀三郎　上村行業
- 宮鍋庄太郎　秋山朝三郎
- 拜島

○小笠原島島廳

島司 四等一級　現金前渡出納官吏兼稅務官吏正六・勳六　阿利孝太郎

島廳書記

- 尾崎登代太　六　兼島廳稅務學　金井作太郎
- 七　兼島廳稅務課　笹本恕
- 八　兼島廳稅務課　渡邊要作
- 九　兼稅務署　金丸勝美
- 兼稅務署　劍持兼吉
- 兼管視屬　杉原守久

技手 三　兼島廳書記　川手文大

- 八　兼島廳稅務課　中村廣記　九
- 七　兼書記補　岩崎直吉　七
- 七　兼書記　福岡正八　近藤知行　九

○大島島廳

島司 五等五級　現金前渡出納官吏從七　小池友德

島廳書記

- 大口周吉　七
- 岡本直之　九
- 今井兼一
- 大島新島村

技手 七

- 名主　岡田村　泉津村　門井伊三郎
- 新島村　川島米吉　增木爲藏
- 藤井民五郎　野增村　中村吉次郎
- 秋田米次郎

○八丈島島廳

島司 五等一級　現金前渡出納官吏從六　阿坂多一郎

島廳書記

- 秋山文太郎　六　兼島廳稅務學　金井作太郎
- 風波見寅太郎　七　兼島廳稅務課　笹本恕
- 河合源太郎　八　兼島廳稅務課　渡邊要作
- 柴田徹　九　兼稅務署　金丸勝美
- 兼管視屬　杉原守久

技手 三　兼島廳書記　川手文大

- 丹路清碩　九　兼島廳稅務學　中村廣記　九
- 秋山文雄　（月一〇）　兼書記補　岩崎直吉　七
- 兼書記　福岡正八　近藤知行　九

○大島島廳

島司 五等五級　現金前渡出納官吏從七　小池友德

島廳書記

- 高田甚之丞　（月一四）　大口周吉　七
- 長鹽銳三　岡本直之　九
- 今井兼一
- 大島新島村

技手 七

- 名主　川島米吉　泉津村　門井伊三郎
- 岡田村　新島村　藤井民五郎　野增村　增木爲藏
- 中村吉次郎
- 秋田米次郎

○八丈島島廳

島司 五等一級　現金前渡出納官吏從六　阿坂多一郎

島廳書記

- 秋山文太郎　六　兼島廳稅務學　金井作太郎
- 風波見寅太郎　七　兼島廳稅務課　笹本恕
- 河合源太郎　八　兼島廳稅務課　渡邊要作
- 柴田徹　九　兼稅務署　金丸勝美
- 兼管視屬　杉原守久

技手 三　兼島廳書記　川手文大

- 丹路清碩　九　兼島廳稅務學　中村廣記　九
- 秋山文雄　（月一〇）　兼書記補　岩崎直吉　七
- 兼書記　福岡正八　近藤知行　九

名主　神着村　淺沼彪　伊豆村　池田房之助
伊ヶ谷村　高松一郎　阿古村　山本喜太郎
坪田村　井上與兵衛

○師範學校

赤阪區青山北町五丁目

學校長 五等三級　小學校教員檢定常任委員從六・勳六　瀧澤菊太郎

教諭

- （九・兼任特選）　小學校教員檢定常任委員從七　兼舍監七　小林晉吉
- （九・兼任特選）　大戸榮吉
- （十一・兼任特選）　佐藤禮介

兼主事　樋口長市　三
兼舍監　浦順平　五
岡田藤十郎　六
田中寅雄　六
西野辰五郎　七
宮崎力次郎　八
今村武男　九

授業囑託（平當月三〇）　高木四郎　七
（平當月二八）　森川清　七
（平當月二五）　橋本貞夏　七

助教諭心得（月二七）

- 上田德太郎　五
- 林侖　五
- 伴茂樹　六
- 小出眞一郎　六
- 岩淵孝　六
- 赤津隆助　七
- 今村武男　七

訓導

- 蛭田太一郎　五
- 足立惣次郎　五
- 本橋俊之助　六
- 中垣兵次郎　六
- 坂本市太郎　六
- 上沼久之丞　六
- 宮内與三郎　七

（手當月二五）　囑託教員（手當月一〇）　長谷部龜太郎
書記　五　天野靜也　五　府出納吏　木村敷秀
學校醫（手當月一八）　吉武正名　七
詫摩武彥　八
授業囑託（手當月一二）　原康　八

○女子師範學校

小石川區竹早町

學校長 五等四級　小學校教員檢定常任委員從六・勳六　林吾一

教諭

- （十當分年七八〇・兼任特選）　兼府立第二高等女學校教諭　堀田要三郎
- （十當分年七二〇・兼任特選）　兼府立第二高等女學校教諭小學校教員檢定常任委員　前田捨松
- （十當分年七二〇・兼任特選）　兼府立第二高等女學校教諭　神通セキ
- （十二當分年五四〇・兼任特選）　兼府立第二高等女學校教諭　龜山玄明　八
- 兼府立第二高等女學校教諭　大塚治六　六
- 兼府立第二高等女學校教諭　佐々木キミヨ　十
- 兼府立第二高等女學校教諭　河野ツガ　八
- 兼府立第二高等女學校教諭　橋本ケサ　十
- 兼府立第二高等女學校教諭　中島ヨシ　十
- 兼府立第二高等女學校教諭　石井クマ　十
- 兼府立第二高等女學校教諭　佐雍喜志太　十
- 兼府立第二高等女學校教諭　瀨下テツ　十

訓導

- 小谷野千代子　五
- 粟野冷佑　七
- 野尻哲　八
- 大原テツヲ　八
- 小原藤技　八
- 福中儀之助　五
- 原康　八
- 三宅シヅ　七
- 櫻井美　八
- 足立タカ　九

書記

- 兼府立第二高等女學校書記　栗原諭　五
- 兼府立第二高等女學校書記　岡田元潔　十二
- 兼府立第二高等女學校書記　松村貞雄　九
- 兼府立第二高等女學校書記　西尾昌伯　九

（手當月二八）　學校醫　小石川區竹早町　小木植　四
（十當分月六五）　兼師範學校訓導　野村三郎　八
（十當分月六五）　兼師範學校訓導　關榮太郎　五
兼師範學校訓導　脇山三彌　五
兼師範學校訓導　毛利正義　六
兼師範學校訓導　寺島茂吉　六
兼師範學校訓導　林兼助　七
兼師範學校訓導　正八谷口豐五郎　八
兼師範學校訓導　八木金一郎　九

○府立第一中學校

麴町區西日比谷町

學校長 五　正七・勳六　勝浦鞆雄

教諭

- （兼任特選）　雛田作樂　七
- （兼任特選）　從七　小林堅好　七
- （兼任特選）　中西保八　八

陸軍步兵中尉從七　中村萬吉　七
陸軍步兵大尉從七　大須賀常信　七
正七岩淵醫　大澤猶之吉　八

九 浦部 虎松 九 井上 翠
九 陸軍歩兵少尉正八 石田幸太郎 九 黑瀨吉之進
九 羽田 醇哉 九 玉城 瑩
十 鵜川俊三郎

助教諭
六 勳八、功七 阿部加芽咲 七 陸軍歩兵特務曹長勳七 市原爲治郎

教諭心得
(月四五) 朝日角太郎 (月三五) 曠谷 猛丸

助教諭心得
(月二五) 竹内萇太郎 (月二五) 大槻震八郎
(月二五) 南 茂樹

授業囑託
(手當月四〇) 大槻 正八 (手當月三〇) 今井 武將
(手當月二五) 野村 成仁
(手當月二〇) 勳八、功七 田中 佐市
(手當月二〇) 丹羽 正長 (手當月一五) 友田 宜剛
(手當月七〇) エム、ザー、エマーソン

書記
五 府出納吏正八、勳八 木原 又助 六 森 數馬
七 藏田 貞正 十一 陸軍歩兵曹長 林 繁四郎
學校醫(手當年一〇〇) 沼野孝太郎

○府立第二中學校 北多摩郡立川村

學校長八(奏任待遇) 從七 森 愼一郎

教諭
九(當分年八四〇)(奏任待遇) 中根鷲三郎
十一(奏任待遇) 永井 勇助
五 上原 集一 五 肥留川鷲雄
六 近藤鐵太郎 六 瀨戶福之助
六(當分月四八) 久保軍次郎
七 荒井 常一 八 鈴木半三郎
八(當分月三八) 石井 光躬
九(當分月三二) 中村 時中
十 松原 康雄

助教諭
六 葛木 海應
六(當分月二二) 加藤貞次郎

教諭心得
(月四五) 橋本 省三 (月三〇) 冢越 柳助
(月三〇) 鈴木宗次郎 (月三〇) 谷本長之助

書記
六(當分月二四) 府出納吏 鈴木安太郎
八(當分月一八) 大山 貞廻
十 大久保忠興
學校醫(手當年八四) 櫻井兵三郎

○府立第三中學校 本所區柳原町一丁目十八番地

學校長八(奏任待遇) 從七 八田 三喜

教諭
八(奏任待遇) 從七 佐藤 小吉
九(當分年八四〇)(奏任待遇) 瀧澤 又市
十(奏任待遇) 從七 中島廣太郎
四 吉丸 一昌 四 川勝鍊吉郎
六 伊藤 太郎
七(當分月四〇) 岩垂 憲德
八 廣瀨 雄 九 石原 重雄
九 兼師範學校訓導 古川 常吉 九 宿利 豐平
九 本間 茂世 九 北坊 延次
九 陸軍歩兵曹長勳八 肥後 正一 九 小林五郎吉
十 勳八 關口 文藏 十 內野 猛
十 兼師範學校訓導 大井 一郎 十 山口 善太

教諭心得
(月三五) 森川 仲治 (月三〇) 土井鹿之助

助教諭心得(月二〇) 須藤 九郎

授業囑託
(手當月五五) 佐藤惣三郎 (手當月五五) 長野菊次郎
(手當月五) 吉田 千春 (手當月五) 松岡 古武
(手當月五〇) シー、ダブリウ、マックコンアキー

書記
七 田中 秋實
八(當分月一九) 府出納吏 泉 冷吉
九(當分月一五) 阪野外美次
學校醫(手當年八四) 阪部 琢二

○府立第四中學校 牛込區加賀町一丁目

學校長八(奏任待遇) 深井鑑一郎

教諭
十(當分年七二〇)(奏任待遇) 從七 小高 邦知
十一(奏任待遇) 名取 弘三
六 福田 重政 七 漆原好太郎
七 落合牛之助 七 成瀨四男也
八 須藤 茂春 八 神谷 市郎
八 平尾 晃 八 野尻銈太郎
八 兼師範學校訓導 眞船 民伊 九 木村梅太郎

九 古川喜九郎 十 衣川淸五郎

助教諭
五(當分月二七) 勳八 大野新太郎
五(當分月二七) 長澤 半作
七 田口 勝四郎

教諭心得
(月五〇) 三木五百枝 (月五〇) 大久保常正
(月四〇) 大塚彥太郎
(月三五) 陸軍歩兵大尉正七 川村 五郎

助教諭心得(月二八) 松本富五郎

授業囑託
(手當月七五) 正六 高須 磔郎
(手當月五〇) 廣田 文則
(手當月三〇) 從六 高島 捨太
(手當月二二) 石原 重雄 (手當月五) 小倉 延猛
(手當月五〇) ロダスカ、ジエー、ワイリック

書記
七 山路勉太郎 八 府出納吏 櫻井 吉平
九 關口二三夫
學校醫(手當年八四) 中村 正作

○府立第一高等女學校 淺草區七軒町

學校長九(奏任待遇) 兼教諭從七 伊藤 貞勝

教諭
十(奏任待遇) 正七 渥美銳太郎
十(當分年七二〇)(奏任待遇) 市川 源三
七(當分月四〇) 中村覺之助 八 辻 きく
九 足立 かの 九 土取 信
九 石野 ミヨ
九(當分月三三) 八田 とし
九(當分月三三) 塚本 るい
九(當分月三三) 新開 美枝
九(當分月三三) 村山 つね
十 清水 志け 十 小島 與志
十 柴山 喜代 十 小杉 ゐり
十 立石 久
十(當分月二八) 東 くめ
十(當分月二八) 松田 正典
十(當分月二〇) 森 喜一

助教諭
七 岡本 ちか 七 青木 つね
八 北村 きた

授業囑託(手當月二〇) 山內 昇 (手當月一〇) 野津 太嘉

書記
七 府出納吏 岩瀨 武 九 西田喜久松
九 櫻井 種一
學校醫(手當年八四) 水原 漸

○府立第二高等女學校 小石川區竹早町

學校長事務取扱 女子師範學校長 林 吾一

教諭
十(當分年七二〇)(奏任待遇) 兼女子師範學校教諭從七 塚原常之助
十三(當分年四二〇)(奏任待遇) 兼女子師範學校授業囑託(手當月一〇) 高木 みつ
九 兼女子師範學校教諭 岡 吉壽 十 兼女子師範學校教諭 岡田 ふみ
十 兼女子師範學校教諭 岩本 フク
十 兼女子師範學校教諭兼舍監(手當月四) 小寺 あや
十 兼女子師範學校教諭 丸山 ちゑ

助教諭
六 兼女子師範學校訓導兼舍監心得(手當月四) 女子師範學校授業囑託(手當月七) 永田 けい
六 兼女子師範學校教諭 高原 勢以

授業囑託
七(當分月一八) 授業囑託(手當月三五) 兼女子師範學校授業囑託(手當月五) 梅田 寛

書記
八(兼) 女子師範學校書記府出納吏 栗原 論
兼女子師範學校書記 西原勝三郎

○府立第三高等女學校 麻布區北日ケ窪町

學校長九(奏任待遇) 正七 小林 盈

教諭
十(當分年七八〇)(奏任待遇) 從七 長尾松三郎
十一(當分年六六〇)(奏任待遇) 森川 勉
六(當分月四八) 兼書記 稻垣作太郎
六(當分月四七) 野地 淸學
八 小田切浦乃 八 法貴 する
八 芝本爲一郎
九(當分月三三) 小川 義人
九 照內 ツル 九 蒲生 さと
九(當分月三二) 池袋 霧賀
十 緒方 辰 十 村田 ミイ
十(當分月二七) 伊東 きみ
十(當分月二七) 宮尾 宇吉

助教諭
六(當分月二三) 安藤 ちも
六(當分月二三) 太谷長三郎
六(當分月二三) 草間 貞子

助教諭心得（月三）　犬飼　すみ
授業囑託（手當月二五）　生出龜之進　岡田　づぎ
書記（手當月八）　富田　はま　（手當月二）　青木　やす
書記　府出納更長　則篤　七　大塚豐三郎
學校醫（手當年八四）　井關　圭三

○府立職工學校　本所區林町二丁目

學校長十　從七今　景彥
（兼任俸調）
教諭　十一（兼任俸調）　島　邦生
五　村田芳五郎　七
八　河合鉄太郎　安成　一雄
助教諭　五　本間　鶴治　大　木下　源吾
八　角南　錚　府出納更　吉田　覺馬
書記　六（當分月二五）　七　菅井桂之助
學校醫（手當年六〇）

○府立織染學校　南多摩郡八王子町

學校長十二（當分年八〇〇）　兼教諭　早崎　龜壽
教諭　大　穗保　浩一　大
七　渕江　寛　八　七
佐竹　顯瑞　八　石川　弘藏　八
大住　吾八
加藤　三雄

助教諭心得（三當分年三七）　大　池原健之助
助教諭心得（月二四）　（月一六）　齋藤　明
授業囑託（手當月一二）
書記　八（當分月一八）　九（當分月一六）
學校醫（手當月五〇）

○府立巢鴨病院　小石川區駕籠町

院長（年六〇〇）　東京帝國大學醫科大學教授　正六　醫學博士　呉　秀三

醫員囑託（報酬月二〇）　東京帝國大學醫科大學助手　三宅　鑛一
（報酬月二〇）　東京帝國大學醫科大學助手　石田　昇
（報酬月二〇）　東京帝國大學醫科大學助手　北林　貞道
東京帝國大學醫科大學助手　尼子　四郎
東京帝國大學醫科大學副手　石川　貞吉

看護長（月二三）　勤七　並河洪一郎　（月二二）　永松　アイ
（月一八）　勤七　秋山　虎松　（月一五）　田原庄兵衛
（月一四）　小林　ヤス

○府立農事試驗場　豐多摩郡中野町

技師（年一〇〇）　場長　東京府技師　本間　啓太郎
技手（月五〇）　宮本　政藏　（月三〇）　島崎　弘
（月一五）　兼農事試驗場書記　（月二二）　萬治
書記（月二二）　府出納更　鈴木　重成

○農事試驗場第一分場　南多摩郡日野町

技師（年八〇〇）　主幹　東京府技師　山本小源太
技手（月二〇）　相島　一郎　府出納更　二ノ宮幸次郎
書記（月一七）

○農事試驗場第二分場　南葛飾郡金町村

技師（年八〇〇）　主幹　永島　英悅
技手（月一七）　伊橋　英
書記（月一六）　府出納更　關根　四郎

○鑑種檢查所　北多摩郡立川村

鑑種檢查員（月三五）　主務　西條　仁義　（日一）
（日一）　島田久次郎
濱田喜一郎　（日一）　吉澤　善助

村田　金藏　（日一）　岡崎貞治郎
川崎　昌隆　（日一）　首藤　直一
日野　得一
事務員（月一六）　大澤　昌壽　（日〇五）　川上幸次郎

○林業事務所　西多摩郡永川村

林業技師（年八〇〇）　所長　東京府技師　菊地伊三郎
林業技手（月五〇）　府出納更　大西　鼎
書記（月一五）　兼林業監守　遠藤　宗作
林業監守（月一八〇五）　大室嘉太郎　（月一七〇五）　中川　金治

府吏員
書記（月三五）
（月二四）　原田　文三　陸軍三等獣醫正八　石川柳三郎
（月二三）　平井　保光　繁野太郎治
（月二〇）　太田　三郎　岡田平次郎
（月二〇）　村治　能靜　小西吉太郎
（月二〇）　林　尚治　早川　善哉
（月一九）　北浦　鹿松　宮島房治郎
（月一八）　秋間小十郎　鷲尾新次郎
（月一七）　藤井　義在　平賀量一郎
（月一六）　今井鎌太郎　蟹江壯之助
（月一五）　岡部銕三郎　岩谷　章助
（月一五）　三宅　錫　大井雄次郎
（月一二）
工手
（月四〇）　大津　道雄　小味龜十郎
（月三五）　末弘正二郎　三宅　眞應
（月二七）　村越　虎一　田中莊太郎
（月二五）

（月二五）　高橋　友規　芹田六太郎
（月二五）　藤巻　作次　松島長五郎
（月二二）　勤八　菱田松三郎　（月二五）
（月二〇）　鹽谷　萬治　（月二〇）　北豐島郡　石井小兵衛
（月二〇）　長谷川清八　（月二〇）　上野傳五右衛門
（月二〇）　榎本準次郎　（月二〇）　伊藤榮次郎　南足立郡
（月二〇）　松田　爲安　（月二〇）　小宮德右衛門
（月一八）　仲元寺久男　（月一八）　堀内　重正
（月一八）　村上　保司　（月一八）　井上　玄道　南葛飾郡
（月一八）　阿部　慶壽　（月一八）　齋藤市次郎
（月一八）　阿部長次郎　（月一八）　清水鎌一郎
（月一八）　杉木　又六　（月一八）　町田鐵五郎　西多摩郡
（月一八）　足立駒太郎　（月一五）　根岸　太助
（月一五）　平林逢之助　（月一五）　村山信太郎
（月一五）　高橋熊次郎　（月一五）　内田嘉右衛門　南多摩郡
種牡牛檢查囑託（手當月一五）　山口重兵衛
小金壽之助　佐藤　喜一　北多摩郡
西川　八郎
下田淤兎藏
鴨下莊左衛門

（月二五）　佐藤　信之　小島九兵衛
福島鳳一郎　（月二五）　佐藤茂兵衛
莊司金次郎　（月二〇）　大谷喜代志
奥山　正路　（月二〇）
三木　成章　（月二〇）　鈴木新七郎
岡本　弦　（月二〇）　志村吉十郎
池田　安彥　（月二〇）
岩崎　信秀　（月一八）　竹内太左衛門
崎山　勝正　（月一八）　江林七五郎
石井　石藏　（月一八）
吉田　勝令　（月一八）
伊藤　正靜　（月一八）
中山孝太郎　（月一五）
栗山熊太郎　（月一五）
伊藤　武義　（月一五）
鈴木　周　東京市技手兼東京市市幕務員

郡吏員　二（上七）（月一七）　岡足立郡事務員　日下　享

名譽職府參事會員　岩崎　宗吉　長谷川吉次　井上吉之助　中里　民平

名譽職郡參事會員　荏原郡　田中　筑閣　橋本作左衛門　須山藤右衛門
豐多摩郡　高橋平兵衛

○東京市役所　麹町區有樂町二丁目

市長　正三　尾崎　行雄
助役　丸山　名政
一

一 收入役三 中鉢美明
技師長囑託 石垣元七
(報酬年二〇〇〇) 從五、勳六、工學博士 中島銳治

名譽職市參事會員
正五、勳五 山根正次
芳野世經
江原素六
大岡育造
野々山幸吉
從四、勳五 銀林綱男
櫻川忠兵衛
正三 大石正巳
渡瀨寅次郎
松崎權四郎
從四 神鞭知常

○內局
事務員
三 主幹 見山正賀
六 正八、勳八 興膳駿郎
七 伊東環
八 齋藤辰造
八 勳八 青木直谿
八 荒木郁
九(上) 勳八 前田万龜太
九(下) 下村人孝
三 清崟太郎
七 青山鋌太郎
八 桑名金平
八 增戸銳壽
八 桑島謙三
九(上) 須山竹次郎
九(上) 磯貝吾朗
市史編纂員(月三〇) 阿部愿

○衞生部
部長(兼) 兼掃除監督長助役 丸山名政
技師(兼) 衞生試驗所技師醫學博士 遠山椿吉
事務員
三 兼掃除監督心得 中村理喜三郎
七 藤井庄一郎
九(上) 戸田寅之助
七 石田正信
八 難波如一
技手
六 兼事務員 鈴木周
(兼) 清水增太郎
五 大島居正
六 小川清吉
七 河野次郎
七 東海林儀八
七 矢野治作
八 三村谷吉
八 吉村廣吉
八 村山嘉太郎
八 陸軍二等主計從七、勳六 矢島眞策
九(上) 安田三好
九(上) 高間信吉
九(上) 島山恭多
六 長谷川友三郎
七 加藤渡
七 清水純寧
七 松本斐路夫
八 坂口武一
八 正八、勳七 向山仙吾
八 正八、勳七 水野珍義
八 伊藤章一
八 中島信忠
九(上) 伊藤順吾
九(上) 石崎宗吉
技手
三 龜井重麿
四 大谷重次
四 原氏彥
五 小田倉正武
六 伊藤濟楫
六 勳八 柿沼仙次郎
六 井口大助
六 武田侃式
七 星圭三郎
七 中島利雄
七 市村政治
七 神波鋹次郎
七 伊勢正午郎
八 勳八、功七 江頭彌市
八 小笠原清道
八 海野好文
八 小林種吉
八 迎譴太郎
八 高橋甲子雄
八 梅澤重郎
四 野口廣衞
四 米元晉一
四 宮村芳治
六 長谷川直三郎
六 岩庄三惠吉
六 清水增太郎
六 小峯慶藏
六 成實太一
七 神波軍司
七 阿部務
七 門田輝之助
七 勳八 關本信次郎
八 勳八 中野熊之助
八 岡本惣次郎
八 水上初廣
八 佐久間市太郎
八 永井純一
八 渡邊讓太郎
八 正八 白川久太郎
八 菅沼閑次郎
技手補
九(上) 廣岡學
九(下) 森友吉
十(上) 中川柳松
十(上) 白川作造
十(上) 波房普門
十(上) 驪森耆

○衞生試驗所
技師 七 醫學博士 遠山椿吉
所長 十一 正七 八木長恭
事務員八 伊藤熊槌
技手
五 兒玉豐次郎
八 室井譽吾
七 橋本善之助
八 兼事務員 榎本島造

○土木部
部長(兼) 助役 中鉢美明
囑託技師(報酬年一〇〇〇) 東京府技師工學博士 原龍太
技師
(兼) 小林柏次郎
十 金井彥三郎
十二 岡村象雄
囑託(報酬年三〇〇) 從六 中榮徹郎
事務員
四 山香他我一
六 兼技手勳七 北村延二郎
八 村上性太郎
八 大胡芳男
八 兼技手 筒井和作
九(上) 多胡穰
四 喜多村吉雄
六 三宅元吉
八 都筑靜濟
八 山村和一
八 池田峯太郎
技手
三 杉山福造
四 櫻島貞俊
五 石川昌次
五 吾孫子福一郎
六 兼事務員 集堂錠吉郎
四 桐谷源藏
五 田中銳太郎
五 左合貞吉郎
五 藤田菊太郎
六 森軍藏
六 前田丈三郎
七 吉田信近
七 吉野圖八
七 谷村隆吉
七 鬼頭正太郎
七 勳八 村越健治
八 多田源三郎
八 小田末吉
八 杉山淺之助
八 武藤新吉
八 山岸政治
八 原科準平
九(上) 伊藤彌三郎
九(上) 諸橋源吾
九(上) 篠原靜夫
九(上) 前西文太郎
九(上) 石田茱助
九(上) 町野衞
九(下) 山本秋太郎
九(下) 武藤義二
七 兼事務員 村上七郎
七 岡田右之助
七 奧田吉慶
七 小林助市
七 大村武輝
七 勳八 荒井政義
八 藤原八十吉
八 大宮幾男
八 小暮大三
八 矢澤藤十郎
八 吉田安太郎
八 山本安英
九(上) 高木精一
九(上) 小泉赤太郎
九(上) 中川禪鏡
九(上) 山下森太郎
九(上) 渡邊豐太郎
九(上) 佐近益榮
九(下) 近江恆藏
九(下) 荒井兼文

○水道部
部長(兼) 助役 丸山名政
囑託技師(兼) 東京府技師工學博士 原龍太
(報酬年五〇〇) 工學博士 眞野文二
技師
一 小林柏次郎
八 齋藤久愼
十 細田光吉
事務員
四 森小六郎
五 馬場拾藏

技手補
九(下) 松居六藏
十(上) 福家今三郎
日比谷公園監督(月三〇) 白石信榮
有明丸船長(月三二) 畠山正夫
(月二〇) 堀政吉
有明丸機關長(月二六) 近藤龜之助
(月二三) 小川健藏

○教育課
事務員
課長
五 山田久作
七 鈴木誠一
八 秋草重三郎
九(上) 佐藤美雄
一 島田俊雄
七 若月熊次郎
八 奧田他喜男
九(上) 戸田親雄

○市區改正課
事務員
課長
二 山崎林太郎
六 山縣鋹藏
八 田中喜代三
八 松永和一郎
九(下) 森本玄眞
九(下) 勳八 岡田二郎
八 清水暉元
八 山本源三郎
九(上) 佐々木壽盛
九(下) 川崎知男
十(上) 岩田德三
技手
三 森田多喜三
七 五十嵐錠藏
九(上) 松村鑄三郎
六 本多高皆
八 曾禰久雄
九(上) 山田忠藏

○麴町區役所　麴町區麴町一丁目
區長兼掃除監督六 現金前渡出納官吏 正六、勳六 伊志田友方
區書記
一 松島澄人
三 石井八十太郎

○會計部
部長(兼) 收入役 石垣元七
事務員
一 玉井幸太
六 末吉安久
七 井上林之助
七 安藤彪雄
八 保田祐
八 野間胤一
九(上) 白鳥德之助
六 手島忠順
六 松尾儀一
七 熊野昇
八 五味保
八 阪本政令
八 田中盛一
十(上) 原織之丞

○庶務課
課長(兼) 主幹事務員 見山正賀
技師 十 直木倫太郎
囑託(報酬年五〇〇) 正四、伯 柳澤保惠
事務員
四 川崎卓吉
五 渡井善三郎
七 廣瀨保則
七 齋藤義雄
七 鍔屋清一
八 大久保直記
八 飯田茂作
(兼) 秋草重三郎
五 森寺勇吉
六 伊東義三郎
七 渡邊鋹四郎
七 佐藤大太郎
八 海賀篤麿
八 伊藤高義
八 霜島幸次郎
九(上) 谷平善吾
技手
四 小川織三
八 長澤貞寅
九(上) 石原富太郎
七 上田信幸
九(上) 山田專吉
九(上) 矢野守太郎

吉田　鄉一　四　勳八
持田　林藏　大
淺野治郎吉　大
佛坂　安文　七
鹽入　坦　七
神山四三七　七
和田　重吉　七
關根　弘　八
永井十七治郎　九
山口金五郎　九
矢島　知直　九
岩崎虎三郎　十

掃除巡視
（月二五）田能村三次郎　（月一五）
（月一五）後藤　正治　（月二五）
（月一二）大場禎四郎　（月一二）

○神田區役所

區長兼掃除監督　三　現金前渡出納官吏　小原八十吉

神田區錦町二丁目

區書記

駒野　里仁　三
鹽川　潅　三　掌掃除監督心得正八勳八
富尾木新平　五
前川　榮吉　六
飯田　弘殺　六
三宅　義夫　六
山本　行佳　六
山本　長吉　六
山田　儀助　六
中川　忠愛　六
立花　敬一　七
杉山熊三郎　七

羽鳥慶太郎　四
石坂　音彦　五　正八勳八
東郷助五郎　六
松本彦郎　六
平井卯之助　六
屋代　安平　六
山本千樹　七
岩井　七郎　七
相澤　留吉　七
萩原　清藏　八

稻葉　包通　七
小林　政種　八
山本文一郎　八
渡邊治三郎　八
青柳　太兵　九
長友　武彥　九
大津　鑑藏　九
手塚　正信　九
高木　亥八　十
佐藤勝之助　十
岩井松兵衛　十
稻葉伴五郎　十

掃除巡視
（月一五）菅　道智　（月一四）
（月一四）岸本岡之進　（月一四）
和田　瓦藏

○日本橋區役所

日本橋區蠣殼町二丁目

區長兼掃除監督　四　現金前渡出納官吏　大庭　知榮

區書記

服部　確平　六
戸塚　爲一　六
鮎貝　于矢　六
勝山　義雅　六　掌掃除監督心得従七勳八
高木　清　七
野尻銭之助　七
山田保治郎　七
青木　楳吉　七　勳八
島村　正任　八
瀧川　一政　八　正八勳八
福江　庄吉　八
永森　哲二　八

中町凋之助　七
長谷川錦藏　八
柴原　國松　八
江木鍵次郎　八
中野　正繼　九
川上　關助　九
宮田　眞吉　九
葉上　清次　九
魚井重太郎　九
中島憲庸　十
齋藤　義臣　十
白杉秀次郎　十

掃除巡視
（月一五）宮崎壽太郎　（月一五）
（月一四）牧田　清助　（月一四）
大川　正吉　（月一二）

花房　金吾　七
岩間貞二郎　七
菊池　伊作　八
中野　親得　八
安倍鋭三郎　八
黑澤　俊吉　八
佐藤　長藏　八
佐藤　鵜治　九
永井　恭太　九
齋藤　聰文　九
唐澤　守三　九

太田　邊行
細川　貞一
行宗菊次郎

○京橋區役所

京橋區築地一丁目

區長兼掃除監督　四　現金前渡出納官吏　長谷川壽太郎

區書記

石川　鎭吉　三
内川　義章　五　勳八
宮内　公濟　五
湯川　義明　五　掌掃除監督心得
桑原　幸政　六
桑澤　鉉吉　六
大熊　警夫　七
川部　爽介　七
玉井　貞也　七
鈴木子之助　七
宮地　忠男　七　正八
久本田辰次郎　八
山内陽之助　八
河島八十次　八
佐藤　德藏　八

進藤　賛雄　八　勳八
河内彌太郎　八
村田岩次郎　八
入江　忍久　掌掃除監督心得
金子　親成　勳七
野村　攻吉　七
岩崎楠太郎　七
井田　武雄　七
澤田　鹿造　七
佐藤　並次　七
須田彦次郎　七
早乙女國之助　七
宮原十五郎　七
榊原　義門　七
大浦　秀　八

丸山　好香　七
根本常太郎　八
庄田　典　八
前田多米也　八
丸井　國三　八
山本万五郎　八
石川　正和　八
湯淺綱三郎　九
渚井由三郎　九

鹿兒島董吾　（月一五）
草間幸太郎　（月一四）
石川　康　（月一三）

竹内熊治郎　七
甲本　鄰治　八
鈴木鐵太郎　八

岩瀨　三治　七
服部　維清　七
關根三右衛門　七
芹澤　閑　八
關口德太郎　八
高間舘登仕　八
小山伊三郎　八
大森　玆清　八
和田莊三郎　八

加藤木良德　八　掌掃除監督心得正八勳八
小川鎭之助　九
在原　三郎　八
新井半次郎　八
木内　秀茂　九
大野　知行　九
安藤　清胤　九

掃除巡視
（月一五）佐藤圧太郎
（月一五）川上　半平　（月一三）
（月一三）高野　榮助　（月一三）

○芝區役所

芝區愛宕町三丁目

區長兼掃除監督　四　現金前渡出納官吏　川崎　實

區書記

溝口豐次郎　四
市瀨　純次　四
藤田重太郎　五
永瀨　幸起　五　掌掃除監督心得
穎川　德俊　五
土屋　升　六
小柳津　延　六
戸室巳三郎　七
丸山　玄也　七　勳八
後藤德太郎　七
中澤　繁江　七
上戸　颯士　七
關谷孝次郎　七
水野　良高　八
大竹　篤弘　八　勳八
北澤　豐八　九

秋葉鋭太郎　九
若林岩次郎　九
葛城　弘　九
佐藤　侃三　掌掃除監督心得
鳥山　義祐　十
齋藤　介保　十
萩原鋭太郎　十
安川安三郎　十
伊藤　正氏　十
大關　修平　十
岩田　菊造　十
白川只次郎　十
山縣　直道　十
佐々木大淵　十

掃除巡視
（月一五）十澤幸太郎　（月一五）
（月一五）川上　半平　（月一三）
（月一三）高野　榮助　（月一三）

佐藤圧太郎
原田駒太郎

是川　榮治　九
小宮山信治　九

掃除巡視
（月一五）松平　信以　（月一五）
（月一五）中村　銀三　（月一四）
（月一二）豐田　德鏡　（月一二）
大澤　保

○麻布區役所

麻布區市兵衛町二丁目

區長兼掃除監督　四　現金前渡出納官吏　長岡　往來

區書記

矢部　晴吉　四
廣川　全作　七　勳七
三浦八十次　七
運藏　慈空　七　従七、勳七
赤間　秀　七
大橋要一郎　七
親家　原　七

神谷　繁　五

小島磯太郎　六
藤谷　市作　七
村越彌八郎　七

掃除巡視
（月一五）驚尾　寛一　四
（月一五）若松　卯吉　五
松井恒太郎　五
松濤　泰近　六
石井　慶治　七
佐藤千代松　七
内藤　正雄　七
諏訪　獨八　七　掌掃除監督心得
安井　眞　七
鈴木　佐助　七
鈴本　直藏　七
岡田　利生　七

片山　剛藏　八
橋村豐吉郎　八
酒井　養騏　九　（月一五）
井上　徹　九　（月一二）
菊池　武　九

○赤阪區役所

赤阪區表町三丁目

區長兼掃除監督　四　現金前渡出納官吏　近藤　政利

區書記

秋元　嘉晴　四　掌掃除監督心得
曾谷　一規　三

掃除巡視
（月一五）清水鈴太郎　勳七
（月一四）眞田　宗哲　（月一四）
細谷　俊藏

○四谷區役所

四谷區荒木町

區長兼掃除監督　六　現金前渡出納官吏　谷山　浩　従七

區書記

福永岩次郎　四
堀永　有隣　五
佐藤千代松　七
加藤藤次郎　七　掌掃除監督心得
金森　可愼　六
林　研三　七
堀口　松澤　七
松永龜太郎　八
有木　惠　八
酒井龍太郎　八
山上恕三郎　八

重藤　悅造　四
伊東　義助　勳八
利光　吉正　七
正盛　祐松　八
桑原　宗成　九
谷戸　捨松　九

平野　行則　五
中井万次郎　五　勳七
佐藤　正治　六
筧　武太郎　六
小川　利行　七
大森爲次郎　七
北濱　喜平　八
木村　新吉　八
小山　鏗吉　九
竹田寛一郎　九

掃除巡視
（月一五）小高貞之助　（月一五）
（月一四）渡部　彦七　（月一四）
（月一二）安村五三郎　（月一二）

菅沼　秋作
石川　鐐丸

續　清兵衛　五
安枝　芳松　五
西堀金一郎　五
肥塚　照次　六
長野　統雄　六
石渡　直道　七
榮三郎　七　勳七長
伊東　米吉　八
猪又　雄造　八

○牛込區役所　牛込區簞笥町

區長兼掃除監督五　現金前渡出納官吏　**土方篠三郎**

区書記二
- 秋山文太郎 四
- 鈴木尚綱 五
- 柴田謹吾 五
- 須賀齊 六
- 川島齋成 六
- 石井緒 七
- 小松丑松 七
- 勳七中村重次郎 八
- 池田甚之助 八
- 織田純滋 八
- 津久井爲篤 九
- 高成田薫 九
- 河合半重郎 九

掃除巡視
- 猿橋幾太郎（月一五） 九
- 沖満津（月一二） 七
- 勳七中島道三郎 七
- 檜澤彌市 八
- 飯田房吉 八
- 關根政太 九
- 平賀源次郎 十
- 勳七丹直次郎 十
- 中山菊次郎（月一五） 八
- 八十島作太郎（月一四） 八
- 岩田鉉司 八
- 高山傳衛 八
- 吉井豐藏 八
- 田中省吾 九
- 宮東要六 九
- 岡田專之介 九

○小石川區役所　小石川區金富町

區長兼掃除監督六　現金前渡出納官吏　**石井義正**

区書記二
- 杉純 四
- 須崎繕作 五
- 福島樣平 五
- 疋田盛一 五
- 小川軌琴 六
- 關幸三郎 七
- 田中貢 八
- 江間藤四郎 七
- 曾田丈之助 七
- 土山武泰 八
- 山路信雄 八
- 石坂敬一 八
- 新井卓三郎 八
- 宝賀鉉四郎 八

掃除巡視
- 志賀治作（月一五） 六
- 濱津（月一二） 勳八熱田榮次郎 六
- 小栗譽 三
- 水野重敏 四
- 勳八佐々木武夫 五
- 小菅晃（月一四） 六
- 小林藤吉郎 七
- 清原不死夫 七
- 中西善七 七
- 佐々木醇吾 七
- 中田篠吉 七
- 小林鐐吉 七
- 勝山喜次 七
- 石田長藏 七
- 犬飼末市 七
- 菊池彌太郎 八
- 功七尾川幾太郎 八
- 大崎鑛太郎 八
- 井出正直 九
- 永澤愼吉 四
- 野村義長 五
- 營野誠明 六
- 近藤眞 六
- 中田善七 六
- 佐々木醇吾 六
- 小林鐐吉 七
- 勝山喜次 七
- 石田長藏 七
- 犬飼末市 七
- 菊池彌太郎 八
- 大崎鑛太郎 八
- 井出正直 九
- 田澤元政（月一五） 九
- 兒玉勝藏（月一四） 九
- 小林不死夫 七
- 清原不死夫 七
- 中西善七 七
- 佐々木醇吾 七
- 中田篠吉 七
- 小林鐐吉 七
- 勝山喜次 七
- 石田長藏 七
- 犬飼末市 七
- 菊池彌太郎 八
- 功七尾川幾太郎 八
- 大崎鑛太郎 八
- 井出正直 九
- 田澤元政（月一五） 九
- 兒玉勝藏（月一四） 九

○本郷區役所

區長兼掃除監督六　現金前渡出納官吏　**溝口鑄次郎**

本郷區龍岡町

区書記一
- 小栗譽 三
- 水野重敏 四
- 勳八佐々木武夫 五
- 小菅晃（月一四） 六
- 小林藤吉郎 七
- 清原不死夫 七
- 中西善七 七
- 佐々木醇吾 七
- 中田篠吉 七
- 小林鐐吉 七
- 勝山喜次 七
- 石田長藏 七
- 犬飼末市 七
- 菊池彌太郎 八
- 功七尾川幾太郎 八
- 大崎鑛太郎 八
- 井出正直 九
- 田澤元政（月一五） 九
- 兒玉勝藏（月一四） 九

掃除巡視
- 營野誠明 六
- 近藤眞 六
- 永澤愼吉 四
- 野村義長 五
- 營野誠明 六
- 近藤眞 六
- 中田善七 六
- 佐々木醇吾 六
- 中田篠吉 七
- 小林鐐吉 七
- 勝山喜次 七
- 石田長藏 七
- 犬飼末市 七
- 菊池彌太郎 八
- 功七尾川幾太郎 八
- 大崎鑛太郎 八
- 井出正直 九
- 田澤元政（月一五） 九
- 兒玉勝藏（月一四） 九
- 中川船重 八
- 古澤倭藏 八
- 飯田房吉 八
- 關根政太 九
- 平賀源次郎 九
- 勳七丹直次郎 十
- 中山菊次郎（月一五） 八
- 八十島作太郎（月一四） 八
- 岩田鉉司 八
- 高山傳衛 八
- 吉井豐藏 八
- 田中省吾 九
- 宮東要六 九
- 岡田專之介 九

○下谷區役所　下谷區北稲荷町

區長兼掃除監督五　現金前渡出納官吏　**槇田一郎**

区書記一
- 小栗譽 三
- 水野重敏 四
- 勳八佐々木武夫 五
- 小菅晃（月一四） 六
- 小林藤吉郎 七
- 清原不死夫 七
- 中西善七 七
- 佐々木醇吾 七
- 中田篠吉 七
- 小林鐐吉 七
- 勝山喜次 七
- 石田長藏 七
- 犬飼末市 七
- 菊池彌太郎 八
- 功七尾川幾太郎 八
- 大崎鑛太郎 八
- 井出正直 九
- 田澤元政（月一五） 九
- 兒玉勝藏（月一四） 九
- 車谷榮（月一二） 深谷甲子一郎

○淺草區役所　淺草區馬道町二丁目

區長兼掃除監督四　現金前渡出納官吏　**杉本嘉兵衞**

区書記二
- 花房有恆 三
- 森脇俊德

○本所區役所　本所區相生町四丁目

區長兼掃除監督　現金前渡出納官吏正九　**大胡純**

区書記二
- 竹尾龜吉 三
- 平林政博

掃除巡視
- 稻村利行 四
- 鈴木寅三郎 四
- 藤田好三郎 四
- 堀内新太郎 五
- 勳八園田峯吉 六
- 福田長一郎 六
- 久城正思 六
- 大島克寛 七
- 野村信宗 七
- 小原與雄 七
- 戸田覺之助 七
- 吉村鴻一郎 八
- 横川眞全 八
- 吉澤博高 八
- 武田美規方 九
- 中川四郎 九
- 堀本平三郎 九
- 小島朋次郎 九
- 矢野一司 九
- 岩澤英馬 九
- 木崎惠雄 九
- 鈴木順 （月一五）
- 今泉猪三郎 （月一四）
- 村田貞次郎 （月一三）
- 平井省三 四
- 遠藤岩八 五
- 吉村政章 六
- 松野國次郎 六
- 米久保國太郎 七
- 村岡多美雄 七
- 武田祿次郎 七
- 金子寛治 七
- 田中早二 七
- 山本彈助 七
- 小林茂十郎 八
- 藤岡市五郎 八
- 大久保武陽 八
- 村上四郎 八
- 田卷政吉 九
- 佐藤丹藏 九
- 佐藤倉太 九
- 高野久晄 九
- 松村忠次郎 九
- 神部幸三（月一五）
- 竹本延松（月一四）
- 平井鎭次郎（月一三）
- 岩城隆重（月一二）

○深川區役所　深川區靈岸町

區長兼掃除監督一　現金前渡出納官吏　**仁杉英**

区書記二
- 布施仲男 三
- 栗山銓次郎 四
- 小野澤柳次郎 五
- 堀内岩夫 五
- 石井要次郎 大
- 竹尾新平 大
- 田中上善 八
- 勳七高島銑吉 九

掃除巡視
- 勳七深瀨重治 四
- 久納章治 五
- 竹内竹次郎 五
- 岩村政章 六
- 中村宗男 六
- 田邊賢二 六
- 春日成美 六
- 高橋武晴 七
- 川瀨龜吉 七
- 武井綱 七
- 湊武次郎 七
- 林矩行 八
- 本目保三郎 八
- 石塚久信 八
- 菊田清緣 九
- 細田新太郎 九
- 篠崎清行 九
- 山中矢太郎 九
- 吉田常吉 九
- 鵜吉（月一五）
- 太田延吉（月一四）
- 高東象平（月一三）
- 齊藤金菊
- 牧野德三郎 大
- 山內錦之助 七
- 杉浦晶 七
- 橋本爲吉 七
- 西谷外與吉 七
- 飯沼恆哉 八
- 西宮竹次郎 九
- 橫井正信 九
- 內納錦之助 九
- 小田斧太郎 九
- 岡部由三郎 七
- 內田喜太郎 七
- 野村正道 八
- 大森忠敬 八
- 森峰松 九
- 青山重藏 九
- 塚原龜作 九
- 長谷川政藏 九
- 加藤兼治郎（月一五）
- 佐々田光藏（月一四）
- 富山敬次郎（月一三）

○養育院　小石川區大塚辻町

院長　正四、勳三、男　**澁澤榮一**

常設委員
- 渡瀨寅次郎
- 堀田生次郎

委員長
- 中島行孝 正五
- 三井高生 正五
- 原亮三郎 正三、勳二

幹事二
- 山本尚德 大
- 橋本節齋 從六

書記
- 大倉喜八郎 從五、勳三
- 高島登代作
- 香西權五郎 陸軍歩兵少尉正八、勳八
- 中島傳次郎 勳八

醫長囑託
- 高東金菊

感化部顧問
- 渡瀨寅次郎
- 堀田生次郎

掃除巡視
- 伊藤狷也
- 清水竹次郎
- 下津長
- 大久保熊雄
- 須田盛義
- 子安鎌太郎
- 松木茂吉
- 勳八依田安太郎
- 村上省三
- 岩田長吉
- 關屋國五郎
- 森菊之輔
- 正田利太郎
- 國枝捨次郎
- 山崎鈑三郎
- 大岡顯三
- 川島三平
- 吉原貞助
- 安藝美則
- 石谷正雄
- 高橋長齋
- 矢田榮二（月一五）
- 野田銳藏（月一五）
- 佐々木錢藏（月一二）
- 小島富藏（月一二）
- 御前太作
- 山田益三郎
- 宮崎藏六
- 樋口一夫

○京都府

京都市上京區下立賣通釜座東入

知事 一等一級 從三、勳二 **大森鍾一**
京都市上京區下立賣通釜座東入東裏辻町官舍

書記官 三等一級
府參事會員株式會社京都府農工銀行監理官 文官普通試驗委員
長 文官普通懲戒委員
神職寺常試驗委員長 小學校教員恩給審查委員長 主任收入官
西澤正太郎
京都市上京區新烏丸通上切通上ル

參事官 五等一級
府參事會員 官報報告主任 文官普通試驗委員 文官普通懲戒委員 神職寺常試驗委員 司社掌試驗委員長 小學校教員恩給審查委員
藤本充安
京都市上京區一條通新町西入

警部長 四等二級
文官普通試驗委員 文官普通懲戒委員 正六、勳六
高木忠雄
京都市上京區新町通下立賣下ル官舍

視學官 五等四級
文官普通試驗委員 小學校教員恩給審查委員 小學校教員檢定委員
田中勝之丞
京都市上京區室町通下立賣上ル

技師 三等八級（俸年一、〇〇〇）
四等（年四〇） 農事試驗場技師府立農林學校長 正六 **新莊三郎**
京都市下京區六寶通七條上ル
通信技師 **岡本桂次郎** 從六
愛宕郡下鴨村字下鴨
五等（年三〇）（俸年八〇〇） **松室重光**
葛野郡京極村
四等（準） 京都府農會技師（月五〇）從六 **木村長**
葛野郡桂村字下桂
五等（年四〇） 警察衛生技師（年九〇〇）陸軍一等 **古川元直**
京都市上京區御幸町通九太町下ル
大等（年四〇） 警察衛生技師（年九〇〇） **河村汪**
京都市上京區岡崎町
七等（年三〇） 農事試驗場技師 從七 **米丸忠太郎**
葛野郡京極村
七等（年三〇） 府立農林學校教諭 從七 **早阪恆太郎**
葛野郡京極村
五等（年四〇） 京都府農會技師（月五〇）從六 **石田二男雄**
京都市上京區今長者町通新町西入

○知事官房屬

部長 第六課長兼第一課長 **大角友信** 文官普通試驗委員 普通懲戒委員會書記
第三課長 **小山寶** 神職寺常試驗委員 司社掌試驗委員 京都博物館書記
第二課長 **湯本文彥** 神職寺常試驗委員 司社掌試驗委員
中村德三郎 九 內務部兼務
北村勉三 九 內務部兼務
高木尙義 十
水野文治 十

○內務部

書記官 **西澤正太郎**
參事官 **藤本充安**
視學官 **田中勝之丞**
技師 **石田二男雄**
（月一四）（月一四） **井上清吉** 十 內務部兼務
（月一三） **杉山利信** 中大路願孝
河合東次郎

第四課長 從七、勳八 **香川靜一**
第五課長 神職寺常試驗委員 司社掌試驗委員 **櫻井丈太郎**
從七 **角倉玄親**
小學校教員恩給審查委員 小學校教員檢定委員會常任委員 **中道貫一**
勳七 **鹽澤錄四**
知事官房兼務 司社掌試驗委員 **遠藤邦三** 五 正八、勳八 **中川幸夫**
小學校教員檢定委員會常任委員書記 **柴田寅三郎** 五
赤池濃 五
栗山透 五
信太時伸 大
村田綱之助 大
小學校教員檢定委員會常任委員 **筒井正克** 大
渡邊守陸 大
澤村荒次郎 大
本間久三郎 大
竹內鄉一郎 七
山室久米忠 七
從八、勳八 **菅谷定興** 七
岩內勝次郎
荒木猶一郎
丹羽氏行
遠藤知足
石田恆之助
田中盛憲
根來長太
竹澤德藏
寺田金三
平井

九（上） 勵七 **中村將** 九（上） **納所貞勝**
九（上） **小林正金** 九（上） 書學校教員 **吉藤寅龍**
九（下） **古川郡** 九（下） **古賀熊太**
十（上） **小林年幸**
學校教員（月二〇） **岡仁三郎**（月一八） **杉山基**
（準） 書記 **吉藤寅龍**
醫員（月二〇） **涌井燊政**（月二〇） **保科保二**
調藥手 八 **早川樂三** 十（上） **井上甘吉**

○駒込病院

本鄉區駒込動坂町

院長 囑託醫員（年一二〇〇） 從六、勳六 **宮本叔**
醫員（月五〇） **二木謙三**（月五〇） **大瀧潤家**
松村謙造
調藥生（月二五） **龜重太郎**（月二五） **杉本治五郎**
事務員（月三〇） **須田治三郎**
事務長心得 **池田鐘五郎**
（月二〇） 從八 **石黑光信**（月一八） **澤田畦造**
（月一八） **竹內初次郎**（月一五） **田中卯三郎**
機關手（月二五） **森福松**

○消毒所

深川區東大工町

事務員（月二五） **阪井信男**（月一八） **內藤丙午郎**
機關手（準）（月一〇） 駒込病院機關手 **森福松**

七 永元榮一
七 松原貞秀
七 山田誠一郎
七 藤木行直
七 川上親恒
七 政岡亨
八 大岡安治
八 山中實
八 貫名彌太郎
八 佐々木才太郎
九 住田龜五郎
九 乾國治
九 片桐岩次郎
十 土井常太郎
十 一柳梅吉
十 渡邊靜沖
十 多爾茂一
(月一四) 片倉和藏
(月一三) 清水正孝

七 山本助作
七 三谷廣三郎
七 關目琴季
七 井上爲三郎
七 泉精次郎
八 堀口源三郎
八 村田豐吉
八 村中伊助
八 神崎傳治
九 宮城源五郎
九 山本直行
九 西村博
九 安部三千雄
十 佐藤省三
十 松岡順忠
十 日比野正二
(月一四) 福山延次郎
(月一四) 山本次郎
(月一三) 辻佐一

技手
四 小幡茂
六 小山鹿太郎
六 大矢貫
七 河合鐵太郎
七 國鹽逢太
八 郡嘉平
八 關角治郎
九 小川廣見
九 和田虎之輔
(月二)

五 鈴木重英
六 三浦元衞
七 松下榮
七 福田瑲藏
八 橋本駒吉
八 村田民雄
八 木村慶太郎
九 豐田米次郎
十 松村彦太郎
(右社寺修理工事技手囑託月一八) 阪本專之助

視學
三 小學校教員檢定委員會常任委員 根本吉太郎
四 草川濟

通譯 (月一〇)(府月四〇) 稻垣襄之助
林業巡回教師 (囑託)(報酬年一二〇) 齋藤勝藏
(月三〇) 福西松次郎

○測候所 京都市御苑內
技手 所長 (月二五) 嚴谷屯
(月四〇) 富島元美
(月二二) 兼書記 林喜介
(月二〇) 玉置誠三郎
(月一八) 上野山長三郎
書記 (月一五) 宮津出張所員 村上清治郎
(月一五) 久保廣三郎

○警察部
部長 警察部長 高木忠雄
警部
四 衛生課長 大橋清賢
四 警務課長兼巡査教習所長文官普通試驗委員 篠田末五郎
四 保安課長 山田平三
五 高等警察課長 小林敏恕
七 木下龜次郎
八 金ケ原武雄
八 大野橘郎
八 勳八 內田爲吉
七 河隅清作
八 出野彰一郎
八 留岡武
九 巡査教習所教官 吉村盈
技手
八 福田萬次郎
(月二)(府月二二) 內務部兼務勳八 村穩榮太郎
(月二)(月一八) 中島正記

○川端警察署 京都市上京區川端通丸太町下ル下堤町
警部 署長 六 浦幸次郎

九 柚木清次

○中立賣警察署 京都市上京區中立賣通烏丸西入東町
警視 六等五級 署長 正七、勳六 鈴木重民
警部 九 大谷信清

○上長者町警察署 京都市上京區上長者町通智惠光院東入須濱町
警視 六等五級 署長 正七 蘆谷犬次郎
警部 九 北岡馬吉

○松原警察署 京都市下京區松原通建仁寺東入弓矢町
警視 六等五級 署長 正七 二木延吉
警部 九 勳八 國吉辰藏

○堀川警察署 京都市下京區西堀川通松原下ル柿本町
警部 署長 五 勳八 齋藤周助
九 藤田彌助

○五條警察署 京都市下京區佛光寺通柳馬場西入東前町
警視 六等五級 署長 正七 井田惇
警部 七 鹽小路分署長 奥田純
八 北尾勝三
九 肥後傳次

○下鴨警察署 愛宕郡下鴨村
警部八 署長 白石純一

○醍醐警察署 宇治郡醍醐村
警部八 署長 庵谷島太郎

○花園警察署 葛野郡花園村
警部七 署長 勳八 大場義衞

○向日町警察署 乙訓郡向日町
警部八 署長 越智通誠

○伏見警察署 紀伊郡伏見町
警部 署長 五 正八 佐伯善之丞
九 小寺儀太郎

○大久保警察署 久世郡大久保村
警部八 署長 和田巍

○井手警察署 綴喜郡井手村
警部七 署長 村山定保

○木津警察署 相樂郡木津町
警部七 署長 物江孫六

○龜岡警察署 南桑田郡龜岡町
警部七 署長 高辻巖

○周山警察署 北桑田郡周山村
警部九 署長 林拾

○園部警察署 船井郡園部町
警部七 署長 武盛仲太

○綾部警察署 何鹿郡綾部町
警部七 署長 山崎一

○福知山警察署 天田郡福知山町
警部 署長 六 堀江三樹
九 橫山瀏

○舞鶴警察署 加佐郡舞鶴町
警視 六等五級 署長 柚木角衞
警部九 永瀨涉

○宮津警察署 與謝郡宮津町
警部 署長 七 佐土原親愛
九 岩崎巨材

○峯山警察署 中郡峯山町
警部八 署長 木村小一郎

○網野警察署 竹野郡網野町
警部八 署長 阪口圭三

○久美濱警察署 熊野郡久美濱町
警部八 署長 勳八 小西源吉

○愛宕郡役所 愛宕郡田中村
郡長 七等二級 從七、勳七 兼田義路
郡書記
六 平井義之
九 河村經瑛
(月一四) 城戶善次
九 山下豐厚
(月一四) 祓川親亮
(月八) 井戶光三郎
郡視學 五 北部音太郎

村長
田中 山口元綱
鞍馬口 山田靜彌
岩倉 兵庫定吉
靜市野 堀內國太郎
花脊 藤井喜代太郎
下鴨 椎村與三次郎
鷹ケ峰 渡邊常太郎
雲ケ畑 波多野富之助
久多 山田喜與門
修學院 木村捨次郎
大宮 今井兵治郎
大原 野口林藏
鞍馬 三宅德松
白川 倉貫爲次郎
松ケ崎 山崎直次郎
野口 井上維平
八瀨 岩松友次郎
上賀茂 上田市松

○葛野郡役所　葛野郡太秦村

郡長 大等二級 從六、勳六 有吉三七

郡書記
大 正八 山田友澄 九
九 玉村謙吉 十
（月二四） 中路友治郎 （月一四）
（月八） 芹川連

郡視學 六
村長 北村利一郎 大内新三
太秦 内藤貞次郎 京極湯川半左衛門
七條 中路福太郎 朱雀野本多孝三郎
川岡 西村孝太郎 梅津小山彌三郎
西院 風間八左衛門 嵯峨小林吉明
桂 花園 高瀬榮三郎 衣笠小谷和之
小野郷 椋本治一郎 下嵯峨長谷川德兵衛
梅ヶ畑 山田半次郎 中川 森下久兵衛

○乙訓郡役所　乙訓郡向日町

郡長 大等四級 從六、勳六 梅垣幸之

郡書記
七 從八 森本和三郎 九 小山源三郎
十 植田忠雄 十 河合定直
（月八） 三浦才次郎 川島佐太郎

郡視學 六
町長 向日町 小島政治郎
村長 久世 長岡常治郎 淀 片岡克吉
羽束師 黑川德次郎 新神足 久貝六之進

○南桑田郡役所　南桑田郡龜岡町

郡長 大等四級 從六 皆川惇

郡書記
七 井口德太郎 八
九 齋藤治三郎 十 勳八 野原寬也
十 栗山彌一郎 十 富澤友愛
（月一二） 矢部竹雄

郡視學 五
町長 木津
村長 棚倉 木村源十郎 高麗
狛田 岩井武右衛門 稻田
祝園 森島清右衛門 山田庄
相樂 藤川才治 當尾
加茂 岡本耕一 瓶原
西和束 渡邊榮次郎 中和束
笠置 山田利兵衛 大河原
高山 有野康音 上狛
湯船 前田楢達

○相樂郡役所　相樂郡木津町

郡長 大等三級 從六、勳六 後藤善二

郡書記
大 山本三省 九
九 高田喜千三 十
十 木村清一郎 （月一二）
（月一二） 川崎芳太郎

郡視學 五
木津 井上新平
津路友次郎
杉浦孝直
吉岡多十郎
山岡保
池田金之
奥田伊三郎
松井光次郎
今井艮政
久保秀治
森澤多市郎
增田正章
河村家秀

郡書記
七 從八 今井文夫 八
八 水谷潔 十
十 小林幸助 （月一三） 勳八
（月八） 井尻美繼

郡視學 六
町長 木村德太郎
村長 梅田 園部太助 須知
篠 井上平六 西本梅
東別院 八木廣吉 内藤友吉
吉川 片山彌三郎 新莊 田井藤兵衛
薪田野 川邊 麻田 福平
山内 園部 小林宇市 廖氣 仲榮之助
畑野 竹野 小峰治三郎 富本 廣瀨利民
大井 三ノ宮 北村三治 檜山 太田源次郎
馬路 梅田 辻馬次郎 世木 湯淺源太郎
河原林 五ケ庄 宇野七郎兵衛 船越宇太郎
保津 上和知 梅原數三郎 賀美 大西秀吉
下和知 瀨野馬之助 高原 寺井久一

○北桑田郡役所　北桑田郡周山村

郡長 七等四級 從七 岸田豐久

郡書記
藤野治良 九
草木幸太郎 （月
渡邊正之

郡視學 七
（月一二） 日比雄城
村長 周山 茶谷平太郎 山國
黑田 井本安三 弓削
宮島 山内菊之輔 平屋
知井 安田文吾 鵜ヶ岡
大野 志賀彌之助 神吉
細野 木村喜太郎

○船井郡役所　船井郡園部町

郡長 大等二級 正七、勳六 山田親良

郡書記
七 井口德太郎 八
九 齋藤治三郎 十 勳八 野原寬也
十 栗山彌一郎 十 富澤友愛
（月一二） 矢部竹雄

郡視學 六
町長 船井郡園部町
村長 山家 青野寅吉 中筋
加藤辨太郎

○何鹿郡役所　何鹿郡綾部町

郡長 大等三級 從六、勳六 二宅武彦

郡書記
七 川口正定 八
（月一四・五） 荻野澄敏 （月一四・五） 阪本太郎
（月一二） 鹽見清角 （月一二） 大槻倉藏

郡視學 六
町長 綾部
村長 山添澄時
青野寅吉 中筋
加藤辨太郎

○葛野郡役所　葛野郡太秦村

郡長 大等二級 從六、勳六 有吉三七

郡書記
大 正八 山田友澄 九
九 玉村謙吉 十
（月二四） 中路友治郎 （月一四）
（月八） 芹川連

郡視學 六
村長 北村利一郎 大内新三
太秦 内藤貞次郎 京極湯川半左衛門
七條 中路福太郎 朱雀野本多孝三郎
川岡 西村孝太郎 梅津小山彌三郎
西院 風間八左衛門 嵯峨小林吉明
桂 花園 高瀬榮三郎 衣笠小谷和之
小野郷 椋本治一郎 下嵯峨長谷川德兵衛
梅ヶ畑 山田半次郎 中川 森下久兵衛

○乙訓郡役所　乙訓郡向日町

郡長 大等四級 從六、勳六 梅垣幸之

郡書記
七 從八 森本和三郎 九 小山源三郎
十 植田忠雄 十 河合定直
（月八） 三浦才次郎 川島佐太郎

郡視學 六
町長 向日町 小島政治郎
村長 久世 長岡常治郎 淀 片岡克吉
羽束師 黑川德次郎 新神足 久貝六之進

○南桑田郡役所　南桑田郡龜岡町

郡長 大等四級 從六 皆川惇

郡書記
七 井口德太郎 八
九 齋藤治三郎 十 勳八 野原寬也
十 栗山彌一郎 十 富澤友愛
（月一二） 矢部竹雄

郡視學 五
町長 木津
村長 棚倉 木村源十郎 高麗
狛田 岩井武右衛門 稻田
祝園 森島清右衛門 山田庄
相樂 藤川才治 當尾
加茂 岡本耕一 瓶原
西和束 渡邊榮次郎 中和束
笠置 山田利兵衛 大河原
高山 有野康音 上狛
湯船 前田楢達

○相樂郡役所　相樂郡木津町

郡長 大等三級 從六、勳六 後藤善二

郡書記
大 山本三省 九
九 高田喜千三 十
十 木村清一郎 （月一二）
（月一二） 川崎芳太郎

郡視學 五
木津 井上新平
津路友次郎
杉浦孝直
吉岡多十郎
山岡保
池田金之
奥田伊三郎
松井光次郎
今井艮政
久保秀治
森澤多市郎
增田正章
河村家秀

郡書記
七 從八 今井文夫 八
八 水谷潔 十
十 小林幸助 （月一三） 勳八
（月八） 井尻美繼

郡視學 六
町長 木村德太郎
村長 梅田 園部太助 須知
篠 井上平六 西本梅
東別院 八木廣吉 内藤友吉
吉川 片山彌三郎 新莊 田井藤兵衛
薪田野 川邊 麻田 福平
山内 園部 小林宇市 廖氣 仲榮之助
畑野 竹野 小峰治三郎 富本 廣瀨利民
大井 三ノ宮 北村三治 檜山 太田源次郎
馬路 梅田 辻馬次郎 世木 湯淺源太郎
河原林 五ケ庄 宇野七郎兵衛 船越宇太郎
保津 上和知 梅原數三郎 賀美 大西秀吉
下和知 瀨野馬之助 高原 寺井久一

○北桑田郡役所　北桑田郡周山村

郡長 七等四級 從七 岸田豐久

郡書記
藤野治良 九
草木幸太郎 （月
渡邊正之

郡視學 七
（月一二） 日比雄城
村長 周山 茶谷平太郎 山國
黑田 井本安三 弓削
宮島 山内菊之輔 平屋
知井 安田文吾 鵜ヶ岡
大野 志賀彌之助 神吉
細野 木村喜太郎

○船井郡役所　船井郡園部町

郡長 大等二級 正七、勳六 山田親良

郡書記
七 井口德太郎 八
九 齋藤治三郎 十 勳八 野原寬也
十 栗山彌一郎 十 富澤友愛
（月一二） 矢部竹雄

郡視學 六
町長 船井郡園部町
村長 山家 青野寅吉 中筋
加藤辨太郎

○何鹿郡役所　何鹿郡綾部町

郡長 大等三級 從六、勳六 二宅武彦

郡書記
七 川口正定 八
（月一四・五） 荻野澄敏 （月一四・五） 阪本太郎
（月一二） 鹽見清角 （月一二） 大槻倉藏

郡視學 六
町長 綾部
村長 山添澄時
青野寅吉 中筋
加藤辨太郎

○紀伊郡役所　紀伊郡伏見町

郡長 大等一級 正七、勳六 川本正路

郡書記
大 森平野務 八
九 間吉（月一四） 伴安治郎
岡野正雄 （月一二） 岡崎清右衛門
達川元市 岡本清遥

郡視學 五
村長 唐瀧庄三郎 伏見 諏訪信明
石原菊太郎 上鳥羽 櫻井又兵衛
奥田清兵衛 納所 村岡淺右衛門
若林房次郎 向島 奥村正誠
田中謙 玉井源次郎

○宇治郡役所　宇治郡醍醐村

郡長 大等四級 正七 北本雄

郡書記
七 黑阪鹿太郎 九 多田義次
十 川中勇次郎 十 高橋季吉
（月一〇） 中井宗太郎 瀨木辰巳

郡視學 六
町長 宇治 安東成一 宇治 中村八郎太郎
村長 淀 田井嘉一郎 小倉 木下治兵衛
佐山 長束又左衛門 久津川 斯波紋治郎
大久保 奥村芳松 富野莊 小森喜十郎
寺田 山田重太郎 槇島 岡田佐吉
御牧

○綴喜郡役所　綴喜郡田邊村

郡長 大等四級 正七 高木謙二郎

郡書記
七 阪部廣繼 九 田邊藤治
吉川忠信 （月一四・五） 田邊義雄
十 小泉辰之助 （月一二） 西川豐治
（月一四） 青木正德

郡視學 六
町長 八幡 花井宗隆
村長 美豆 有知鄉 佐野長三郎
都々城 伊佐正太郎 安倉重兵衛
田邊 村田莊孝 草内 岡島成直
三山木 中村善右衛門 普賢寺 瀧山猪之助
井手 中坊久四郎 青谷 畑井又次郎

○久世郡役所　久世郡宇治町

郡長 大等四級 從六、勳六 田邊信成

郡書記
八 奥村清太郎 九 瀧專吉
十 福田鐵二 十 東村重範
石崎忠彦

郡視學 六
町長 安東成一 宇治 中村八郎太郎
淀
村長 田井嘉一郎 小倉 木下治兵衛
佐山 長束又左衛門 久津川 斯波紋治郎
大久保 奥村芳松 富野莊 小森喜十郎
寺田 山田重太郎 槇島 岡田佐吉
御牧

以久田　松本　孫吉　物部　長岡九郎右衛門
佐賀　龍勢　嘉吉　人見　一作
西八田　志賀郷　大槻孫之丞
東八田　山室龜太郎　小畑　久馬　鶴藏
吉美　木下　增吉　井上元三郎
中上林　高橋　源七　口上林　藤本愛之助　奥上林

○天田郡役所　天田郡福知山町

郡長 大等三級　正七、勳六　荒川　眞藏

町長　細見　耕市　川合　土井　隆
村長　細見　水谷德右衛門　上六人部　小田元太郎
苑原　中六人部　大槻久米藏　下六人部　高橋宗太郎
細見　西弥謙二　雀部　前田　秀雄
中六人部　西中筋　會我井　蘆田久右衛門
庵我　鹽見儛兵衛　下豐富　足立　熊藏
上豐富　田邊平太郎　三岳　上田政右衛門
上川口　岡野挺治郎　上夜久野　井上安太郎
金谷　石坪與之助　衣川　林助
中夜久野　衣川吉左衛門
下夜久野　糸井七右衛門
下川口　和久　鼎一
金山　雲原　加藤五左衛門

郡書記

山口　重雄　九　從八、勳七　藤田　覺治
松平轟賀吉　九　山口竹太郎
菅沼　岩藏　（月一三）　横山富治藏　（月一二）
中島丑之助　小川喜太郎
板東　富根
佐原　粘一
福知山

郡視學 五

町長　有本　辰藏　八
高島　增八　九
寺島　忠藏　（月一四）
五百藏幸八　（月一三）
阪根　忠三　（月一二）

町長　吉田　秀實
皆川寬三郎
由里新五兵衛　（月一四）
崎山　泰助
笠間　本雄

○與謝郡役所　與謝郡宮津町

郡長 大等二級　從六、勳六　粟飯原　鼎

郡書記

七　從八、勳八　檜山　政久　八
九　稻垣治兵衛　九
十　勳七　田澤　廣　（月一三）
伊藤宜之助　（月九）

郡視學 五

町長　木戸　貞一　河守
舞鶴　秋山　清高
餘部
村長　脇田　房藏　岡田上
河守　土佐半之亮　有路下
有路上　荒木彌太郎　河東
河西　泉　秀次郎　岡田下
岡田中　辻本猪之助　丸八江
東雲　杉本　又吉　神崎
由良　龜井駒太郎　中筋
四所　森脇　治平　池内
高野　栗田五市郎　倉梯
餘内　木下　治平　朝來
與保呂　奥村周太郎　西大浦
東大浦

町長　岩城　親雄　加悦
宮津　秋山　清高
村長　上家　祐吉　城東
上宮津　栗田　堯　吉津
栗田　西馬　峰藏　與謝
西馬　阪根安四郎　和田長左衛門
阪根　岩瀧　糸井市郎右衛門　小長谷庄三郎
世屋　前野彌兵衛　府中　小松九郎右衛門
養老　岩井彌三郎　野間　羽賀幾藏
朝妻　上山　德藏　伊根　白數喜左衛門
筒川　山田　乙藏　本庄　三野　久吉
日置　橋本源治郎　三河内　江原　清八
日ヶ谷　田中　秀藏　岩屋　阪根直右衛門
石川　伊達　淺七

○中郡役所　中郡峯山町

郡長 大等四級　正七、勳六　羽田　信明

郡書記

八　栁本　眞人　堀江秋三郎
中村　正已　（月一三）　井上　千藏
中西　良藏

郡視學 五

峯山　寺田惣右衛門
町長　白杉　清吉　五十河　岡田惣右衛門
村長　常吉　高橋六郎右衛門
口大野　藤本宗十郎
奥大野　松本　兵造
吉原　五箇　周枳
河邊　中西嘉右衛門　白杉　寅藏
新山　田中重右衛門　金森　兵助

小島常次郎

○竹野郡役所　竹野郡網野町

郡長 八等五級　正八　丸野新八郎

郡書記

七　清水勝太郎　九　小谷靜治郎
九　田中　藤助　（月一四）　小倉　瀧造
（月一四）　山口　友吉　（月一三）　黑田　鶴造
松永　莊吉

郡視學 六

町長　永田善次郎　溝谷　伊藤平左衛門
村長　吉野　宇野庄右衛門　隅野　彌藏
吉野　鳥取　永島　作治　道家　敏雄　深田　八木
德光　木村次郎右衛門
上宇川　花光英次郎　小谷　榮藏
下宇川　足達又八郎　谷口六兵衛　竹野
島津　中崎　正敏　木津
竪詰　松本　倫三　間人　東喜三右衛門
網野　事務管掌竹野郡書記　清水勝太郎

○熊野郡役所　熊野郡久美濱町

郡長 大等四級　正七　藤　正路

郡書記

八　太田　靜男　九　勳八　村岡治郎藏
十　川原　藤吉　（月一四）　杉本德四郎
（月一〇）　谷口　晴太　池田　毅

郡視學 六

町長　久美濱
村長　今西喜代造
上佐濃　井尻　新　井尻喜太郎
神野　奥田　下佐濃　小西　武
湊

○加佐郡役所　加佐郡舞鶴町

郡長 大等一級　正七、勳六　山縣　釩之助

○師範學校

學校長 大等四級　川上　飯室　岸藏　久美谷　稻田　周平
小學校教員檢定委員會常任委員 正七　田中村惣左衛門　愛宕郡上賀茂村

敎諭

（奏任特遇）（十當分年七二〇）　附屬小學校主事　柴崎　鐵吉
（奏任特遇）（十當分年七二〇）　小學校教員檢定委員會常任委員　清水　儀六
（奏任特遇）　訓導　豊場今朝治
（奏任特遇）　助敎諭　增澤　長吉
（奏任特遇）　助敎諭心得　森　貞亮
（奏任特遇）　囑託敎員　（手當月一〇）　正木　勝　（手當月七）　内藤　高治
（手當月五）　書記　國枝　靜馬　九　西川　誠吾
十　雇敎員　樣田　仁助　十一　水野　壽藏
（月五〇）　松本豐太郎　（月二五）　菊谷　無隱
（月二〇）　友岡　廸　學校醫（手當年五〇）　田村　克之

○府立第一中學校　京都市上京區吉田町

學校長 六　正七　土屋　員安

敎諭

從七　奥平　市内
從七　中野　省吾
鈴木　保臣

村島　理平　二
河島松太郎　四
岩森　彌助　五
武田丑之助　四
奥平　清規　六
谷岡安三郎　七
猪熊　淺麿　七
川原林愛之助　七
西村米三郎　七
小林　幹　七
吉村　保藏　五
眞下　瀧吉　六
河村　かく　六
西池　みつ　八
矢野　ヨリ　七
横山常五郎　八
相川富三郎　四
大橋　榮三　六
上山　正英　六
柴田　勝熊　七
中山珊之進　八
山根　好國　七
山本　行範　八
柴田　顯正　五
河野　鹿治　七
牛駒　章　七
菊盛梅次郎　七
村山　谷助　七
中山　勝藏　七
吾郷佐太郎　八

八 吉井虎之助 九 志賀貞三郎
九 遠山 正雄 九 伊藤 玄哉
助敎諭
五 楓 龍寰
五(當分月二八) 志鷹 憲淸
六 淺野 儀史
敎諭心得
(月五〇) 庄山鶴次郎 (月四五) 宍戸 苐
(月四〇) 池上 佐吉 (月四〇) 內藤 明延
助敎諭心得
(月二二) 三船傳治郎 (月二〇) 田中 圓藏
囑託教員
(月一二〇) チオンセ、マルビン、ゲデ
(月三〇) 三國 一愨 (月二〇) 磯貝 一
(月一五) 渡邊 篤 (手當月一五) 永岡 秀一
(手當月一二) 內藤 高治 (手當月九) 唯 萬喜藏
書記
四 嶺 全明
九(當分月一六) 四方實之助
雇書記
(月一〇) 新原 藤吉 (月一〇) 田中 正明
學校醫(手當年七〇) 木村 得善

○府立第二中學校　紀伊郡上鳥羽村

學校長六 (奏任待遇) 正七 中山再次郎
敎諭
七(奏任待遇) 從七 山本 艮吉
九(奏任待遇) 從七 林 鶴松
十(奏任待遇) 矢野靜太郎

三 堀 常次郎 三 高林 璞藏
四 奥 源次 五 山田 信次
五 松下 俊雄 六 福永 享吉
六 石上 孫三 七 兼書記 石川辰一郎
八 大島 直昌 八 河野 通邦
九 今大路孝治 十 松木 丈平
十 圓越 常吉 榎木 榮
助敎諭六
敎諭心得
(月五五) 長尾 男柳 (月四五) 曾我 祐忍
(月三五) 臼井 清司
(月三五) 兼舍監心得 池田 喜雄
(月三〇) 林 彝夫
助敎諭心得
(月二五) 伊藤 超流 (月二〇) 岡崎 艮隆
(月一五) 得田 耕
囑託教員
(手當月二五) 佐藤 法賢 (手當月二〇) 永岡 秀一
(手當月一七) 淸水 雅廣 (手當月一四) 荻野 眞誠
(手當月八) 正木 勝 ジョウジ、イー、ホーン
雇教員(月一〇〇) 林 俊一
書記六 神波 宰治
雇書記(月一四) 遠藤大太郎
學校醫兼囑託醫(手當年八〇)

○府立第三中學校　天田郡雀部村

學校長八 (奏任待遇) 從七 松木 正雄
敎諭
九(奏任待遇) 從七 梶川 榮吉

十(奏任待遇) 村岡 勇吉
十一(奏任待遇) 橘 永生
六 兼舍監 園山市太郎 六 新野庚甲治郎
六 羽室 菅治 七 小川 正
八 廣瀨 又一 八 橫山 藤吾
助敎諭六 小田 輕平
敎諭心得
(月四五) 今永 英足 (月四〇) 鈴木 晉一
(月三〇) 太田與治郎
助敎諭心得
(月二五) 山口加米之助 (月二五) 佐野 武吉
(月二〇) 橋本 富作
囑託教員
(手當月二二) 松本 眞成 (手當月一一) 直村宗治郎
書記
七 柏原 末吉 十一 蘆田吾市郎
學校醫(手當年三〇) 足立慶三郎
囑託醫(手當年二二) 中井 淸秀

○府立第四中學校　與謝郡城東村

學校長九 (奏任待遇) 玉木 三郎
敎諭
九(奏任待遇) 從七 窪田 秀藏
十(奏任待遇) 兼舍監 岩城艮太郎
六 兼舍監 熱海 安吉 七 矢袋 喜一
八 野田政次郎 八 梅谷龜太郎
十 鶴田 大務
敎諭心得(月六五) 本莊 光敬
助敎諭心得

(月二五) 水島 倉吉 (月一七) 谷澤 諫松
書記七 中村 文三
學校醫(手當年三〇) 新宮熊一郎

○府立第一高等女學校　京都市上京區寺町通荒神口

學校長七 (奏任待遇) 從七 河原 一郎
敎諭
八(奏任待遇) 從七 山根順三郎
十(當分年七二〇)(奏任待遇) 正八 金子重太郎
十一(奏任待遇) 正八 猪熊 夏樹
七 江口 辨吾 八 渥美 千代
八 粟飯原曦光 八 三宅 スヱ
九 大塚 美禾 九 兼舍監 小池 とき
九 寺町 きぬ 九 野々村ヤソ
九 奥山 はる 九 富井 ミネ
九 阿部 雪子 十 廣瀨 他美
十 賀來 つね 十 小林八重野
十 兼舍監 須田 喜代 十一 菅原 三枝
助敎諭
六(當分月二二) 中村 この
七 奥村 する 七 湯口 里
七 齋藤 淑 七 中川 アイ
助敎諭心得
(月二二) 荻原 芳枝 (月一八) 田中 ます
(月一八) 小川 その
(月一六) 兼舍監心得 新井 尾上
(月一六) 大角 初惠 (月一四) 恆川 訓
(月一二) 粟飯原やす (月一二) 大橋 ない

(月一二) 伊奈 鏡
(月一一) 兼舍監心得 本多 ひさ
(月九) 秦 糸子 (月九) 大谷 トモ
(月九) 松井 小春
囑託教員
(手當年三〇〇) 望月 玉泉
(手當年三〇〇) 廣瀨 ゑ乃子
(手當年二〇〇) 前田 ふし
(手當年二〇〇) 川瀨 益
(手當年一五〇) 平塚 せい
(手當年一二〇) 千 ゆの
(手當年一二〇) 盛口 多七
(手當年六〇) 河津 園枝 (手當年五〇) 中山 トシ
(手當年四〇) 谷川梅治郎 (手當年三〇) 藤田 ゑは
書記
七 馬淵達太郎 九 柳 明義
九 人羅 忠遊
學校醫兼囑託醫(手當年八〇) 星野 元彥

○府立第二高等女學校　京都市上京區土手町通丸太町下ル

學校長事務取扱 視學官 田中勝之丞
敎諭
九(當分年八四〇)(奏任待遇) 高橋 淸一
八(當分月三五) 兼師範學校訓導 井上 敬道
八 西見 芳宏 九 兼舍監 福本 せみ
九 鈴木 政代 十一 新渡戸ハマ
十一(當分月二三) 黑山 とく
助敎諭
七 望月 ハナ 七 中山 いう

敎諭心得(月二五) 相川 信
助敎諭心得(月二〇) 市田 ケイ
書記
八 荒井 泰明 十 磯崎 三幹
學校醫(手當年三〇) 櫻井 喜吉

○府立醫學專門學校　京都市上京區御車道通廣小路上ル

學校長二 (奏任待遇) 兼敎諭 從六 島村 俊一
敎諭
二(奏任待遇) 望月 惇一
三(當分年一九〇〇)(奏任待遇) 工藤外三郎
三(當分年一九〇〇)(奏任待遇) 永井 德壽
三(當分年一九〇〇)(奏任待遇) 從六 伊藤 元春
三(當分年一九〇〇)(奏任待遇) 池田廉一郎
三(奏任待遇) 正七 秋元隆次郎
六(奏任待遇) 陸軍一等藥劑官 正七、勳六 町田 仲
六(當分年一三〇〇)(奏任待遇) 赤座壽惠吉
七(當分年一〇五〇)(奏任待遇) 江馬章太郎
十二(奏任待遇) 角田 隆
助敎諭
六 田村 克之 八 常岡 艮三
九 下河邊光行 十一 伏原 寅男
囑託教員(手當月五〇) 高谷 賀祐
講師(手當年一〇〇〇) 醫學博士 天谷 千松
(報酬月二〇) 從六 岡本 梁松

助手
梅原 和助（月一五） 林 壽藏（月一五） 松井笹次郎（月一五） 喜多村敬次郎（月一五）
奥村 彰（月一〇） 正七、勲七柿沼鉉太郎（幹事（年八〇〇）） 岩本 藏（調剤員（月二七） 奥田 光藏（學校醫兼囑託醫（手當年四五）
書記
鈴木常太郎 十一 小川鈴太郎 小山 堅三（月一六） 村上 佐助（月一六） 小川鈴太郎（月一六） 小山 堅三（月一六）
尾崎 英則 十一 谷口 貞介 田中泰次郎（月一六） 山下 勇吉（月一六） 安木 義幸（月一八） 田中泰次郎（月一六）
安木 義幸 十二 大艸琛四郎 西川信次郎（月一六） 蘭田多三郎（月一六） 明田 一直（月一八） 西川信次郎（月一六）
高橋 米吉（月一八） 谷川善太郎（月一五）

○府立醫學專門學校附屬病院

京都市上京區御車道通廣小路上ル

院長（兼） 神經科及精神科部長 島村俊一
副院長（兼） 內科第二部長 工藤外三郎
內科第一部長（兼） 望月惇一
婦人科及産科部長（兼） 秋元隆次郎
眼科部長（兼） 伊藤元春
外科部長（兼） 池田廉一郎
調劑部長（兼） 町田伸
皮膚科及耳科部長（兼） 江馬章太郎
醫員
新畑 六郎（月二三） 高松 彝（月二三）
伏原 寅男（月一八） 村上 宏（月一八）
佐々木恆一（月一五） 中道 吉亮（月一五）
野田 浦彌（月一五） 森 榮三（月一五）
中村 登（月一五） 中村關太郎（手當年一八〇）
竹内正之助（月一五） 稻垣 靜二（手當年三〇）
宅間 侃（月一五） 田中猪太郎（手當年三〇）
井上喜久治（月一五） 山本 慶三（手當年三〇）

○府立農林學校

學校長（大） 葛野郡桂村 京都府技師新莊 三郎
敎諭（奏任待遇） 京都府技師早阪恆太郎 齋藤勝藏
書記 藤高 亨爾（八） 古田敎次郎（十） 武田 友治
助敎諭 伊藤 廣七（八） 澤井 平七（八）
囑託敎師 山元金右衞門（大） 富田 幸七（七） 黑田啓太郎（十） 國安虎三郎
敎諭（奏任待遇） 京都府技師 齋藤勝藏
書記 川北源之助（七） 朽木一覺（七） 國重 篤介
助敎諭 西山卯三郎 前田 喜市
書記 山田 得多（八） 池部 熊吉 星野 元彦

○市立美術工藝學校

學校長（八） 京都市上京區丸太町通寺町西入 上田 正當（從七）
敎諭（奏任待遇） 谷口槌之助（正八） 菊池常次郎（正八） 竹内恆吉（正八）
書記 三宅清三郎 荒木 矩 堀 十五郎
助敎諭 川北源之助（七） 朽木一覺（七） 國重 篤介
書記 山田 得多（八） 池部 熊吉 星野 元彦

○市立商業學校

學校長（五） 京都市下京區堀川通蛸藥師下ル 兼敎諭從七 三戸 得一
敎諭（奏任待遇） 大澤 渚
甲斐山留吉
國井 勘助
助敎諭 前田 清 小谷 時中 寺町相太郎 牧 相愛 西谷 成造 竹澤貞三郎 服部 敬三
田村 信生（五） 奥 龜太郎（大） 嘉瀨井勝太郎（八） 近藤達次郎（九） 井上彦次郎（九） 濱路辰三郎（九） 安田元次郎（十）
大塚茂二郎（六） 三木 官平（六） 水谷保太郎（六） 小林 藤藏（勲八） 藤本 元吉（勲七） 上瀧福太郎 岡崎 忠睦 江川鎌太郎
囑託敎員（月三〇） 寺本代五郎（七）
書記（當分月三三） 平清水亮太郎（六）
學校醫（手當年五〇）

○市立簡易商業學校

學校長（十二） 京都市下京區堀川通蛸藥師下ル 兼敎諭井手力之助
敎諭（奏任待遇） 杉山 榮吉
助敎諭（當分月二七） 江上三留介
書記（奏任待遇） 岡本駒太郎（九）
學校醫（手當年一二） 川島元次郎（九）
學校醫（手當年一二） 鷲岡 俊平（手當年一二） 福田勳次郎（月一二） 草間 晴 田中 秀三

○相樂郡立農林學校

學校長（八） 相樂郡木津町 木下仙太郎
助敎諭 向谷董太郎 關 卓夫 中岡泰次郎 西谷 忠雄

○熊野郡立農林學校

學校長（十） 農業補習學校附設 熊野郡海部村 中井 喜一
敎諭 鈴木善太郎（十） 中井 喜一
助敎諭 福井 武治（八） 野村新七郎 峯山 福藏 野村幾太郎 服部 一司

○市立盲啞院

院長（月五八） 塚田 秀苗（月三五） 古川 龍齋（月二〇） 望月 重藏（月二〇） 中村 望齋（月三五） 伊藤 眞澄（月二四） 福田 ヨシ（月二〇）
敎諭 塚田 秀苗（月三五） 古川 龍齋（月二〇） 望月 重藏（月二〇）
助敎諭 渡邊平之甫（月二六） 谷口富次郎（月二〇） 京都市上京區釜座通椹木町南 鳥居嘉三郎

○南桑田郡立高等女學校

南桑田郡龜岡町
學校長事務取扱 南桑田郡長皆川惇
敎諭 莉谷 セイ（九） 佐伯 ひで（九）

十二 米澤 タカ
助教諭
大 岸本 政郎 七
七 石原 きぬ
囑託教員
(月二) 石田 義一 (月二)
學校醫(手當年一〇)

○東八田村立農學校 何鹿郡東八田村

教諭十
助教諭七 (兼)學校長恒川幸太郎
囑託教員
七 渡邊 梅吉 八
九 赤松信太郎
囑託教員(報酬年二〇)
代用教員(月七)

○五箇村立農林學校 中郡五箇村

教諭十
助教諭七 (兼)學校長谷口 重
囑託教員 松本庄三郎
學校醫(手當年三) 五箇尋常小學校訓導笠次 てい
松田 角治

○府立圖書館 京都市上京區丸太町通富小路西入

館長(年五〇〇) 湯淺 吉郎
書記
(月二五) 八島猪久太郎 (月一五)
(月一五) 岩本 武夫 (月一五) 岩松 四郎
安田 定次

○農事試驗場 葛野郡桂村

技師
場長(年一〇〇〇) 京都府技師新莊 三郎
京都府技師米丸忠太郎
技手
(月一八) (兼)書記 安達德兵衛 (月一八)
(月一五) 小島德之助 (月一五)
囑託 (手當年三〇)
(手當年三〇)
書記(月一〇)

○水產講習所 與謝郡宮津町

技手
所長 (月四五)
(月三五) 實業教師(月一五)
書記(月一八)

名譽職府參事會員

林 長次郎
岩田 俊信
山口 一
川崎安之助

名譽職郡參事會員

愛宕郡
船越嘉右衛門

山下 好直
渡邊 昭
上野 修吉
井上豹太郎

牛窪其三男
後藤義一郎
山下安治郎
中川 惣吉

瀨戸梅太郎

三宅助四郎
福本 龍吉

葛野郡
寸田喜兵衛
清水 泰三

乙訓郡
辻 禎次郎
工藤吉三郎
林 松太郎

紀伊郡
大橋三郎兵衛
玉井源次郎
池野榮一郎

宇治郡
田中 惣吉
石垣吉郎兵衛

久世郡
森 要太郎
山田 賀方
今村 忠平

綴喜郡
河原崎文二
古川權四郎
山村 秀和

相樂郡
藤井 有定
飯田 三次
大倉 五平

南桑田郡
北村庄太郎
大西 營
淺井 孫七

牧 善三郎
糸谷鶴之助
伊藤芳太郎

長谷川吉太郎
齋藤覺之助

松村小三郎
千歲一兵衛

高橋勝之助
松尾清之丞

北川 玉城
岡田 佐吉

出島甚九郎
小西 利廣

松田彌三郎
西井行次郎

並河 紀
藤村 權平

北桑田郡
小島信一郎
倉田純之助
磯部 清吉

船井郡
淺田悅次郎
高屋 六一
野間幸治郎

何鹿郡
蔦田新右衛門
小林 俊治
由良光之助

天田郡
小田 軌
大槻部一郎
足立 太七

加佐郡
由里儀兵衛
土井市兵衛
龜井藤太郎

與謝郡
江原德右衛門
黑田宇兵衛
白須重右衛門

中郡
田中九郎左衛門
糸井平四郎
野木勇三郎

竹野郡
坪倉 重和
松本 修三
田中 太郎

和田 熊吉
藤本源治郎

小林 弘治
太田榮之助

片岡鐵之助
片山 慶藏

牧野德三郎
堀島 伊平

木船 衛門
福西八左衛門

品川 久助
品川萬右衛門

田崎德兵衛
井上清左衛門

永島 米治
東仁右衛門

熊野郡
中村惣右衛門
井尻伊太郎
小國久左衛門

吉谷 作平
村野松之助

○京都市役所 京都市上京區御池通寺町東入

市長(年三〇〇〇)
助役四
收入役三

名譽職市參事會員 (從七、勳七)

富田半兵衛
山岡 景命
渡邊伊之助
柴田彌兵衛
雨森菊太郎

住友 遠藏
莊林維新
內貴甚三郎 (報酬年三〇〇)
京都府技師松室重光

木村 榮吉
角 信勝
高口 衛吉
清水 正治
隅山富太郎
眞下省三郎
福田 弼

巖垣雄次郎
長谷川保次郎
新宮忠太郎
小川 德藏
牧野 乾城
古谷貞一郎
阿部 忠雄

六浦 徹矢 (月四〇)

萩原福次郎

久藤 爲本
武內數之輔
菊 長興
高橋 克明
水入善三郎
久保龜三郎
柴田 忠克

堀 久太郎
中津川直重
吉田 豐
室 秀一
後藤 重辰
龍田 純吉
樋口 筆吉

技師
伊東 武彥 十
井上秀二 (從七)
植村常吉
阪田時和
山田忠三

永野 政德

掃除監督
名和 三郎
西 參七郎
大島範次郎

芝原由太郎
加藤 穰
柴田 巖

角 信勝

書記

石山 嘉兔
山本庫太郎
三隅 阪一
羽川 巖水
河野 一茂
中村 政

片平 文一
眞野繁二郎
藤村規三郎
兼重彌三
粟津菊次郎

城戶竹次郎
高須幾治郎
村上 德任
福田 峰造
橋本 孝友
田中新太郎
小笠原正守

富田 直詮
松室 重敏
小林 貞憲
福山 安定
蒲田 善治
小倉 利助
山崎源太郎
原野右三郎

○上京區役所 京都市上京區中立賣通小川東入

區長四
區書記

山本長敬 (正七)

七 岩室義雄　八 植田嘉一郎
八 安達太兵衛　八 荒谷正太郎
八 中村一男　八 安田久吉
九 田先隆吉　九 浦井德三郎
九 志賀德次郎　九 井上和市
九 奥平政治　九 板恒才太
十 柏下文吉　十 金万景朋
十 土井義潔　十 田中政市
十 生島繁三郎　十 會見延藏
十 横田繁太郎　十 中島熊次郎
十一 細岡靈深　十一 上田朝太郎
十一 長谷川與七　十一 柄本實直
十一 富澤俊　十一 澁谷萬藏
森甚作　吾鄕一雄
十一 田中久吉　十一 太田政吉

○下京區役所　京都市下京區間ノ町通五條下ル

區長四　中山研一

區書記

三 松井深通　四 平勢島
四 木村與三郎　五 森川收藏
五 藤原賢海　五 岡本忠利
六 倉田米七郎　六 近藤重藏
六 益子八也　六 清水松之助
六 南信重　六 山林德太郎
七 中村音松　七 山本氏輔
七 伊藤權四郎　七 清水義次
七 奈良龍次郎　八 堀内保正
八 岡野義裕　八 藤田斧太
八 向井潔　八 柳原三郎
八 入江知勇　八 安田市太郎
八 苗村秀三郎　八 田村盛一郎
八 渡邊正路　九 廣瀬末次郎
九 古川林藏　九 田村蘢軸
九 淺田熊次郎　九 杉森信忠
九 中村邦矩　九 川勝牧太郎
十 氏家文太郎　十 西川俊藏

○京都市立日吉病院　京都市下京區今熊野町

院長（囑託）（手當月一〇〇）　賀屋隆吉
醫員（月五〇）　岡本重保　（月五〇）　柳小太郎
（月四〇）　小森田直記　（月三〇）　辻谷幾藏
調劑員（月二三）　矢野善三　（月一八）　田伏仲藏
幹事（月三五）　上木爲吉
書記（月一五）　竹内淸周　（月一三）　竺台性

○京都市立陶磁器試驗場　京都市下京區五條橋東五丁目

場長（奏任待遇）（年一一〇〇）　藤江永孝
技手（月五〇）　安田乙吉　（月三〇）　菊池左馬太郎
（月三〇）　中村昇
書記（月二〇）　寺澤知爲

○大阪府　大阪市西區江ノ子島上ノ町

知事一等一級　正四、勳三　高崎親章　大阪市北區堂島濱通三丁目四番屋敷官舍

書記官三等一級　大阪府參事會員 株式會社大阪農工銀行監理官 官報報告主任 文官普通試驗委員長 文官普通懲戒委員 國幣社神職尋常試驗委員長 從五　岡喜七郎　大阪市北區堂島濱通三丁目五番屋敷官舍

警部長四等一級　文官普通試驗委員 文官普通懲戒委員 正六、勳五　池上四郎　大阪市西區江ノ子島東ノ町一番屋敷官舍

參事官五等一級　大阪府參事會員 文官普通試驗委員 文官普通懲戒委員 國幣社神職尋常試驗委員 社司社掌試驗委員長 從六、勳五　石川啓　大阪市北區堂島濱通三丁目一番屋敷官舍

視學官四等二級　文官普通試驗委員 文官普通懲戒委員 官國幣社神職尋常試驗委員 市町村立小學校教員恩給審査委員長 陸軍步兵中尉 正六　金子銈太郎　大阪市東區十二軒町二十五番屋敷

技師三等四級　文官普通試驗委員 從五　足助好生　大阪市西區靭南通五丁目五十一番地
三等（年二〇）　農學校長 從五、勳六　井原百介　大阪市南區天王寺悲田院町二千三百九十五番屋敷
四等（年二〇）　屠畜榨乳檢査事務取扱（手當月七〇） 畜產巡回教師囑託 從六　佐藤悠次郎　大阪市南區天王寺悲田院町百五十八番地
五等（年二〇）　汽機汽罐及船舶ニ關スル事項取扱（年一五〇〇） 從六　佐立二郎　大阪市北區中之島六丁目百八番屋敷
五等（年二〇）　衞生技術事項取扱（年五〇〇） 高等醫學校長 從六、醫學博士　佐多愛彥　大阪市北區曾根崎上四丁目二百七十三番屋敷
五等（年二〇）　農事巡回教師（年九〇〇） 從六　熊谷繁三郎　大阪市北區北野東ノ町六百五十番屋敷
五等（年二〇）　精神病者監護ニ關スル事項取扱（手當年三〇〇） 高等醫學校教諭 正六　大西鍛　大阪市東區常盤町二丁目六十六番屋敷
五等（年二〇）　衞生技術事項取扱（年二四〇〇） 從六　大村秀畝　大阪市西區江ノ子島東ノ町一號官舍
六等十級　兼農商務技師 正七　筏玉城　大阪市西區靭南通五丁目百九番屋敷
七等（年二〇）　從七　作間餘三郎　大阪市東區東雲町二丁目百二十八番屋敷

○知事官房

屬
二　從七、勳八　前田辰次郎
七　文官普通試驗委員會書記 文官普通懲戒委員會書記　藤岡豐藏
八 長井政太郎　八 土岐保太郎
九 安積愼一　九 藤尾直勝
十 並川佐太吉　十 後藤厚
（月一四） 岩井虎太郎

○內務部

部長　書記官　岡喜七郎
第一課長兼第四課長　參事官　石川啓
第三課長視學官　金子銈太郎
第二課長　技師　足助好生

屬
二　第六課長 小學校教員檢定委員會常任委員 市町村立小學校教員恩給審査委員　熊野秀之輔
三　辻啓二郎
三　官報報告主任 社司社掌試驗委員 從七、勳八　重村壯介
三 井田德夫　三 小島友吉
三 山田美稻　三 市町村立小學校教員恩給審査委員　吉住元策
三　第五課長心得 知事官房兼務 文官普通試驗書記 文官普通懲戒委員會書記 市町村立小學校教員恩給審査委員 社司社掌試驗委員 府出納吏　三木芳太郎
五　官國幣社神職尋常試驗書記 社司社掌試驗委員　杵淵勳
五 長谷川梅二　五 奥平武次郎
五 正富米三　五 堀口訓
五　小學校教員檢定委員會常任委員 市町村立小學校教員恩給審査委員　貴志留吉

渡邊武二郎 五 掌技手 中川嘉介
伊藤義見 大 日根金五郎
利岡行一 大 前田宗恒 (月一四)
井上正雄 大 清水潔 (月一四)
駒井清太郎 大 大島仲太郎
中澤金三郎 大 吉田九一 (月一三)
河新太郎 大 加藤末吉 (月一三)
福田吉太郎 七 信時義政 小學校教員檢定委員會委員 三浦直 小學校教員檢定委員會常任委員
山口恒吉 七 齋藤愛次郎 勳七
三橋國松 七 高谷岩太郎
木下貞太郎 七 伏見讓吉
岩藤眞太 八 三宅信環
山田壯哉 八 竹內實
片山宗太郎 八 葛井譽治 陸軍三等牧 軍吏正八
中山幸七 九 鵜澤逸民
武藤承太郎 九 八木仙太郎
吉田鍬吉 九 松岡榮治
島田孫三 九 石中國松 小學校教員檢定委員會書記市町村立小學校教員臨時審査事記
瀨波瀧 九 樫尾豐
千谷萬次郎 十 田中松造
和田俊雄 十 內田縫之助
角野重太郎 十 吉田久五郎
佐治憲基 十 加藤八治
植田收 十 佐武藤之助 小學校教員檢定委員會書記
武田一鑑 十 川村右一
常一治馬 十 岩田米吉
佐伯市原 十 志賀安三郎
石川今一郎 十 成川靜太郎
(月一四) (月一四) 東晴海

池上孟三郎 (月一四) 駐司令部書記
田中耕作 (月一四)
崎野愛助 (月一三)

視學

小學校教員檢定委員會常任委員

三浦直 六

技手

南義直 六
野崎常吉 六
瀧正名 六
庄司庸 七
中村幾三郎 七
橫山元衛 七
木村辰之助 八
米山鋼太郎 八
細木銀次郎 八
下村繁太郎 九
末村專吉 九

○大阪一等測候所

技師 (年八〇〇) 正八、勳八 下野信之
所長
技手 (月二五) 園部丑之助 (月一八)
(月一七) 久山壽太郎
技手心得 (月一二)
書記 (月一二)

衛生課長心得 技師 大村秀猷

○警察部

部長 警部長 池上四郎

警視 大等三級

警務課長兼保安課長 巡查部長 綿引教習教官 陸軍歩兵中尉正八 桑原忠次郎
少尉正七、勳六

警部

高等警察掌事務長大阪府書記任收入官吏 野村壽三郎
警部分任收入官吏 園田勝次郎
巡查教習所長兼巡查教習所教官 武田愼浩郎
巡查教習所長兼巡查教習所教官 木原大浩郎
巡查部長 錬習教官 鎌田三郎
巡查部長 錬習教官 高野小市
巡查部長 錬習教官 小野靜
巡查教習所教官 富永久之助
巡查教習所教官 星加彰
北村晴松 豐田通固

○安治川水上警察署

大阪市北區安治川通上二丁目

警視 七等六級
署長 正八、勳七 荻欽三

警部

橫田美里 大藏川分署長 井上喜代太 天保町分署長心得 巡查部長 十河熊五郎

○東警察署

大阪市東區本町二丁目

警視 大等四級
署長 正七 谷口武兵衛

警部

大野才五郎 八 玉造分署長 脇田哲三郎
柏井光廣 八 談入 談出外現金出納官吏 租稅外分任收入官吏 津田勝美 九
栗本嘉四郎 九

○西警察署

大阪市西區立賣堀北通三丁目

警視 大等四級
署長 正七 高橋淺水

警部

高島龜治 八
高木彦次郎 九 談入 談出外現金出納官吏 租稅外分任收入官吏 松本正雄 九
柴田正 九

○九條警察署

大阪市西區九條町

警部

今田虎次郎 大 談入 談出外現金出納官吏 租稅外分任收入官吏
關東次郎 九
大內山金之助 十
益滿鉄熊 九

○南警察署

大阪市南區東清水町

警視 大等四級
署長 正七、勳六 伊藤景則

警部

西村幹一 七 談入 談出外現金出納官吏 租稅外分任收入官吏
杉山勘太郎 八
吉岡和一郎 八
近藤勝信 八

鎌田弘太郎 九
鬼丸貞秀 十
茂儀孫

○難波警察署

大阪市南區難波元町二丁目

警視 六等五級
署長 從七 中平元彥

警部

谷山兵次郎 九 談入 談出外現金出納官吏 租稅外分任收入官吏
寺村正志 九
中島昌平 九

○天王寺警察署

大阪市南區天王寺生玉前町

署長
森狷介 六 談入 談出外現金出納官吏 租稅外分任收入官吏

警部

岩間富之助 八

○北警察署

大阪市北區若松町

署長
宮內廣人 正七

警部

渡邊清 九 談入 談出外現金出納官吏 租稅外分任收入官吏
中澤潔已 九

○曾根崎警察署

大阪市北區曾根崎上四丁目

警視 七等五級
署長 從七 福原金吉

警部

村上龍馬 九 談入 談出外現金出納官吏 租稅外分任收入官吏 西原益太郎
鈴木猪男 九

○平野鄉警察署

東成郡平野鄉町

警部

永井喜一郎 七 談入 談出外現金出納官吏 租稅外分任收入官吏
木村亶 六 警察官吏 租稅外分任收入官
谷口三次郎 地黃分署長
梁川敬輔 九 分署長 住吉分署長 首藤浩 八

○北傳法警察署

西成郡傳法町

警部

猿渡次郎 六 警察中分署長 談入 談出外現金出納官吏 租稅外分任收入官 柴島分署長 滋野健次 八

○池田警察署

豐能郡池田町

警部

三島郡茨木町

○茨木警察署

武藤剛 六 談入 談出外現金出納官吏 租稅外分任收入官吏
福山靜記 九 吹田分署長 中村千太郎 九

○堺警察署

堺市市之町西一丁

警視 七等五級
署長 從七 大久保規彬

警部 九
泉北郡鳳村
（讀入讀出外現金出納官吏租稅外分任收入官吏）原田友次郎

○鳳警察署
警部
署長
七 讀入讀出外現金出納官吏租稅外分任收入官吏 北島 砂彦
九 大津田分署長濱田 直重
九 嗣田分署長豐田兵四郎

○岸和田警察署
警部
泉南郡岸和田町
署長
大 讀入讀出外現金出納官吏租稅外分任收入官吏 市來 俊輔
九 佐野分署長今井眞七郎

○富田林警察署
警部
南河内郡富田林町
署長
九 屠腐分署長中原 恒吉
五 讀入讀出外現金出納官吏租稅外分任收入官吏 弘內 豐足
八 黒山分署長佐藤 本重
八 三日市分署長大重喜之丞
九 柏原分署長尾辻龍太郎

○八尾警察署
警部
中河內郡八尾町
署長
大 讀入讀出外現金出納官吏租稅外分任收入官吏 松本 清一

○枚方警察署
警部
署長
六 讀入讀出外現金出納官吏租稅外分任收入官吏 北島 砂彦
八 守口分署長竹內新次郎
九 三宅分署長目置 好治
九 御蔭分署長奥山善之助
北河內郡枚方町

○西成郡役所
郡長 大等二級 從六、勳六
大阪市北區上福島中一丁目
岸 正形

郡書記
七 梶原房太郎
六 彌園 才治
九 吉岡正三郎
九 吉城長嘉
十 谷 三龜男（月一四）
十 平木 安藏（月一三）

郡視學 六
町村長
村長
粉濱 正七、勳五 村上 慧
今宮 渡邊麻次郎
川北 市山八左衛門
豐崎 木下重次郎
西中島 行俊 藤平
大道 平哉

○東成郡役所
郡長 大等二級 從六、勳六
大阪市南區天王寺六萬體町
向日 保雄

郡書記
七 從八、勳八 田島 道枝
八 岩田 新七
九 長澤利一郎
九 辻田松太郎
十 中井 善雄
十 小池 太郎（月一一）
奥田房太郎

郡視學
（月九）
淺村 勝
町長
平野鄉 水野富三郎
村長 安立
天王寺 西川 治助
道野 源七
木村作之助 生野
中本
小路 增井 作藏
石川藤三郎 南新開莊 清一
北新開莊 朝田 種吉 榎本 水本彌三治郎
島田萬次郎 榎並 大西 香
服部伊左衛門 古市 甚作
城北 北百濟 日下 陽一
清水 西口善右衛門 小林 善範
田邊 三杉長兵衛 喜連 今井 宗發
藤本 繁 依羅 中野信十郎
南百濟 淵田 重朗 墨江 櫻井民次郎
長居 敷津
住吉 太田儀兵衛

○三島郡役所
郡長 大等四級 正七、勳六
三島郡茨木町
坂田 耘平

郡書記
七 小林 好郎
七 岡 久太郎 八
八 中尾喜十郎 九
九 永谷直太郎 九
十 辰見平次郎（月一四）
緒方 富平（月一二）
大塚左馬三（月一二）
赤崎 直（月一〇）
澤田 市治（月九）

郡視學 七
町長
茨木村 西田善五郎 高槻
村長
富田 小方 七郎 里田 操
三箇牧 木村孫太郎 如是
五領 梶村 杢造 大冠
芥川 下村併右衛門 清水 磐手
島本 清水 四郎 阿武野
寺田 兼藏 安威
三島 室 源十郎 瀧昨
福井 中井太三郎 豐川
宮島 辻田兵之助 三宅
春日 久富 定治 岸部
山田 馬場善太郎 吹田
千里 山脇 順治 新田
咏生 佐竹忠治郎 鳥飼

○豐能郡役所
郡長 七等四級
豐能郡池田町
有田策郎

郡書記
大 石河 清溪
福井 余助
奥野平太郎
見山 鹽田順治郎
池田
大 清水 正喬 八
七 藤田武之助 九
九 中村 鑒吉 十
青木 秀彦（月一四）
谷口良太郎（月一二）

郡視學 七
町長
村長
止々呂美 川上 茂
箕面 中井武兵衛 秦野
櫻井谷 松本龍太郎 萱野
麻田 垂谷平右衛門 北豐島
渡邊安太郎 南豐島
中村常太郎 熊野田
松本 節齋 庄內
豐津 佐野 信吉 元三郎
森本 量義 岩崎太市郎 一之
東能勢 高尾 駒吉 伊東
歌垣 小山定治郎 土田拾太郎
前田 忠重 岸本秦十郎
西鄉 林 猶十郎
橋川 三美 青木 仁作
野口 郡太 小林 大
深田與平治 古川 了應
植田耕太郎 上條 信太
成田 辰造 大津
阪尾 義玄 藤井光太郎
忠岡 國府
木戸 次善 南王子
前田 恭重 有住彌太郎
西鄉 歌垣豐太郎
小山定治郎 藤原豐太郎
高橋 彰
中野 三憲
北野 音吉
大植 柳哉

郡書記
大 中村 文一 七 讀入讀出外現金出納官吏租稅外分任收入官吏 吉莊 銑藏
七 木寺三之丞 八 射場 靜雄 九 南 豪明 芳賀久五郎 吉光 亮一 八木峰太郎 氷室 恕 赤尾 直楠
十 動八寺田留三郎 十 動八北野伊三郎（月一四） 南 義親（月一四） 常持 政巳（月一二） 角南 秀
北村 徹

郡視學 七
村長
淺 上田 喜平 舳松
向井 八木平次郎 三寶
五箇莊 井上熊太郎 神石
蹕尾 辻市右衛門 瀧寺
中尾市太郎 高石
井上勇治郎 八田莊
坂尾 市松 西百舌鳥
原田 弘之 東百舌鳥
高洲兵次郎 東陶器
浦野直次郎 北上神
植田耕太郎 美木多
上條 信太 成田 辰造 忠岡
阪尾 義玄 藤井光太郎 國府
南 定 南王子
橫田新太郎 北池田
友谷 爲清 南池田
小野林永三 南橫山
山瀧 寺田佐蔑治郎

郡書記
大 正木 治之
黑田 恒治
島田 三郎
高橋 粲造
船富松次郎
青木 好一
辻尾市治郎
木寺 三郎
西田楠太郎
川上愼七郎
藤原伊三郎

○泉南郡役所

泉南郡岸和田村

郡長 大等三級 正七、勲六 相場駒次

郡書記

五	本村義端	讀入諫出外現金出納官吏 但稅外分任收入官吏	
七	河合澄治		
七	路次常藏		
九	國友智言		
九	谷巖		
九	林規矩男		
十	加藤廓然		
十	仁志美明	(月一四)	
十	吉水佐與茂	(月一四)	
九	多賀壽	(月一四)	
八	福本幸吉	(月一四)	
九	正木次章		
九	古谷房太郎		
九	北信逸		
九	川口繁藏		
十	玉田亘雄		
十	樽井城野文十郎		
十	赤井種松		
十	尾崎南歡治郎		
十	西島取下莊	吉田章一	
十	木村箱天見	淡輪四至本吉右衛門	
十	川島豐次郎	士井基之丞	
十	大澤平治郎		

郡書記

七	田島信吉	讀入諫出外現金出納官吏 但稅外分任收入官吏	
九	北川本井	勲八	
九	奥村明治郎		
九	瀧村萬太郎	勲七 馬原憲造	
十	江阪謙三	(月一四)	
十	細井薰	(月一四)	
十	和田秀之助	(月一四)	
	西田彌藏	(月一三)	

郡視學 六

町長	安藤祥始	
岸和田貝塚村長	岸和田濱高井泰三	
木岡吟右衛門		
村長	木下楠之進	
山直上	山中增治郎	
八木	川崎長左衛門	
沼野	木岡愼平	
土生鄉	有眞香	
東葛城	川植安太郎	
木島	南甚右衛門	
北近義	稻葉半次郎	
熊取	義本一道下太郎與茂	
佐野	角谷榮時	
長瀧	久間作藏	
南中通	奥安之助	
田尻	新家大土	

南河内郡 富田林町

町長	南揣守		
岸和田	北揣守		
貝塚村長	岸和田濱高井泰三		
山直上	西村音十郎		
八木	西村重義		
沼野	辻孫作		
土生鄉	森田榮	床生鄉村組合	
東葛城	福原正雄		
南甚右衛門	中川喜三郎		
北近義	角尾耕十郎		
熊取	大野三與茂		
佐野	日根野耕太郎		
長瀧	辻周藏		
南中通	河原長藏		
田尻	奥田定松		

○南河内郡役所

南河内郡 富田林町

郡長 大等二級 正六、勲五 深瀨和直

郡書記

九	坂野延重	讀入諫出外現金出納官吏 但稅外分任收入官吏	
九	藤田辰次郎		
九	千谷猛馬		
九	澤田精雄		
十	萬谷德治		
十	矢野榮三郎		
十	片岡中	(月一四)	
十	古川末吉	(月一二)	
	乾德太郎		

郡視學 七

町長	平田三郎	
村長	新堂喜志	
	武田捨治郎	
大伴	石川白水	
磯長	松井穗	
	北所與一	
	石田定治郎	
	道籐已三郎	
	川西中早	
	富田林	

○中河內郡役所

中河內郡八尾町

郡長 大等四級 從六、勲六 松村秀眞

郡書記

大	竹田誠一		
七	伊藤守信	讀入諫出外現金出納官吏 但稅外分任收入官吏 從八	
八	高橋繁三	陸軍砲兵少尉正八	
八	谷口喜之助	勲八	
八	吉川穗	勲八	
八	伊藤粂太郎		
九	近藤亨		
九	澤井定吉		
十	安尾源藏		
十	荒木要太郎	(月一四)	
	赤松義太郎	(月一三)	
	田中源太郎		
	彼方		
	田中新吉		
	長野		
	西定治郎		
	天野		
	加賀田		
	川上		
	南八下		
	麻		
	辻本保太郎		
	田口龜太郎		
	中林義實		
	森彦三郎		
	清水福三郎		
	松川武司		
	芝田秀太郎		
	田中恆次郎		
	小山玄松		
	山本虎太郎		
	箕浦駒太郎		
	田中仁平		
	小谷德平		
	松下雅太郎		
	中谷直吉		
	檀野藤太郎		
	秀一		
	辻本保太郎		
	田口龜太郎		
	中林義實		
	森彦三郎		
	清水福三郎		
	松川武司		
	芝田秀太郎		
	田中恆次郎		
	小山玄松		
	山本虎太郎		

○北河內郡役所

郡長 六等四級 正七 齋藤研一

郡書記

五	正八早川董幸	大 讀入諫出外現金出納官吏 但稅外分任收入官吏	
七	佐治則行		
八	奧野和三郎	吉田政助	
九	齋藤千太郎	(九) 岡市正人	
九	櫻井三右衛門		
九	島山嘉六		

郡視學 六

町長	長松信清	
村長	八尾宗形吉雄	
	岩崎八郎	
	辻岡常逸郎	瓜破森本善藏
長吉	長谷川正逢	天美岸田周治
矢田	木下猪一	松原芝池經太郎
布忍	三木本妻屋幸一郎	田積貞次郎
北高安	大東駒太郎	久保田眞吾
南高安	高萩正次	中高安高井嘉三郎
堅上	富宅阪太郎	古宮音川象五郎
	芝野友次郎	二島
大戶	枚岡南池島村組合	山中半內
	中西宗兵衛	三野鄉森田貞一
英田	寺尾八十治	曙川高萩彌一郎
若江	湯村友治郎	西郡川端憙
	木田定治郎	小阪川越
	高井田	今西孝治
楠根	塚本每次郎	意岐部
西六鄉	岡本彦五郎	中園榮藏
	武田東平	玉川
	北江久寶寺	木村源次
	林承九郎	吉川馬太郎
	末久清一郎	飯田佐次郎
	山田增太郎	田中平藏

郡書記

九	三松俊雄	(月一三)	
九	寺田安信	(月一三)	
	吉田銀三郎	(月一〇)	
	土井忠太郎	(月八)	

郡視學 六

町長	北河內郡枚方町	
村長	枚方	
	諸堤門眞	
南鄉	大和田	
	九個莊	
	躋跨	
	星田	
	津田	
	磐船	
	菅原	
	牧野	
	檀葉	
	四條	
	田原	
	寢屋川	

○府立高等醫學校

學校長 一

	兼敎諭高等醫學校病院長大阪府技師	佐多愛彥
	敎諭	水村孝藏

(年二七〇〇) (奏任待遇)

	大西歌壽	(奏任待遇)
	井上榮治郎	(奏任待遇)
	家所秀雄	(奏任待遇)
	橘政治郎	(奏任待遇)
	多喜多喜造	(奏任待遇)

九	今居眞吉	
大	大阪府技師 西鍛	
正大	坪井速水	
正七	伊庭秀榮	
	高洲謙一郎	獨逸國出張中
	富永兼棠	
正七	齋藤勝壽	
從七	大槻孝之進	
	遠藤滿清	
	堀見克禮	

	休職者事務取扱	今井榮三郎
	兼敎諭高等醫學校病院長事務取扱	湯目補隆
	兼敎諭高等醫學校病院長官舍守衛	

	北野中學校教諭	平野又助
	兼北野中學校教員心得	中村爲吉
	託(手當年八〇〇)	岡眞三
		藤澤元造

	和田錄治	
九(當分月俸)	長濱宗信	
勲六	小幡鶴壽	
	正信	

	照內武之助	
兼北野中學校教員心得(手當月二五)	美馬文藏	
	北岸清	
	久保登貴治	

十	平野雄吉	
勲八	立花準	
	圓城寺敬藏	
	向山勝	

書記

九	平下	
十一		

(手當年一〇〇〇)
(手當年六六〇)
(手當月五〇)
(手當年四〇〇)
(手當年三〇〇)
(月一八)

森山作太郎 十三 鹽濱 源作
藤谷 春致 （月一三） 細井 福松
内海覺太郎
書記事務取扱（手當月三〇）
助手
（月三〇） 鳥熊野秀之輔

○市立大阪高等商業學校

大阪市北區堂島濱通二丁目

學校長 四

（奏任待遇）

教諭

（手當年五〇〇）
（手當月四二〇） 福井彦次郎
（手當月四二〇） 福田直之進
（手當月二〇） 川濱辰次郎
（手當年一四〇） 山内 貞郎
（手當年一二四〇） 田口虎之助
（手當年一六〇） 成田 元衛
（手當年一四〇） 尾古初一郎
（手當年一二〇） 喜多村桂一郎
（手當年一四〇） 鵜見正四郎
（手當月一五） 山縣 正雄

（月一八） 八木 元治 十二 正八、勳八 山崎 養慶
十二 教授囑託
（手當年五〇〇）

（月一八） 森山作太郎 十三 鹽濱 源作
藤谷 春致 （月一三） 細井 福松
内海覺太郎
書記事務取扱（手當月三〇）
助手
（月三〇） 熊野秀之輔
（月三〇） 市村駒三郎
（月二五） 橋爪信三郎
（月二五） 田淵 秀幸
（月二五） 中村 孝一
（月二五） 磯野 雄馬
（月二五） 石原泰一郎
（月二一） 石田幾次郎
（月二〇） 飯塚 正平
（月一七） 石上順二郎
（月一五） 大矢 正
（月一五） 菊池 倫平
（月一五） 橫山安太郎
（月一五） 億川 攝三
（月一五） 江口 敏郎
（月一五） 小谷 賜
（月一五） 榮次 直敏
（月一五） 稻垣 馨
（月一五） 岡本 一太 正八
（無給） 近石 經
（無給） 關 俊甫
（無給） 黑木 齊
（無給） 高橋清太郎
（無給） 加藤 亨
（無給） 萩谷 玉江

（月一八） 八上伊三郎
（當分月三八）
八 安田鋼太郎 八
（奏女子師範學校教諭（手當月一〇） 田中 篤郎
九 （奏女子師範學校教諭（手當月一〇） 目賀田萬世吉
九 森村 弘毅

訓導

四 （奏教員心得） 稻森增次郎 四
五 大西奈良松 七
六 浦川 はる 七
七 吉田傳治郎 八
八 松井安太郎 八
八 馬場シヤウ 八
八 小山 種吉

書記

五 高濱錢三郎 八
九 阪口 辰造 九
十一 西山吉三郎
（奏事記心得） 清水 正明
教授囑託（手當月五〇） 休職市立六阪高等商業學校教諭從七 福島 本勝
教員囑託
（月一三） 半田彌太郎 （手當月八） 絹川清三郎
學校醫囑託（手當年二五〇） 關根 道三

○女子師範學校

大阪市南區天王寺北山町天王寺小宮町

學校長 五等七級

小學校教員檢定委員會常任委員從七 大村 芳樹

教諭

附屬小學校 主事（加俸月五）小學校教員檢定委員會常任委員從七 杉山外世四郎
十一（奏任待遇） 辻 鐵治
梅井駒次郎
（奏事記心得） 清水 正明
休職市立六阪高等商業學校教諭從七 福島 本勝
（奏女子師範學校教諭（手當月一〇） 目賀田萬世吉
森村 弘毅

訓導

（奏教員心得） 稻森增次郎 四
大西奈良松 七
浦川 はる 七
吉田傳治郎 八
松井安太郎 八
馬場シヤウ 八
小山 種吉

書記

高濱錢三郎 八
阪口 辰造 九
西山吉三郎
（奏事記心得） 清水 正明
教授囑託（手當月五〇） 休職市立六阪高等商業學校教諭從七 福島 本勝
教員囑託
（月一三） 半田彌太郎 （手當月八） 絹川清三郎
學校醫囑託（手當年二五〇） 關根 道三

○府立北野中學校

大阪市北區北野芝田町
大阪府西成郡中津村

學校長 五

（奏任待遇）

教諭

（奏任待遇） 金田楢太郎
從七 本山好太郎
森田 專一
河野宇三郎
西崎 龜吉
藤本豐次郎 五
久保 雅友 五
加村 富吉 六

兼訓導小學校教員檢定委員會常任委員 神山 賴二
（奏任待遇） 池側 ゑい
助教諭
（奏任待遇） 稻垣芳之助 七
（奏任待遇） 城 矢太郎 六
清水 一つ 八
尾崎 トヨ代 九
岩崎 まさ 九
訓導
（奏任待遇） 藤田與吉郎 八
中川 清
（奏任待遇） 三橋 正義
（奏任待遇） 大倉 ハナ
守田みさ代
（奏保姆） 森川 ヒデ
（奏保姆） 金谷 マス
（奏任待遇） 辻 タケ
（奏任待遇） 銀 一雄
（奏任待遇） 氏原 田
（奏任待遇） 關 スヤ
（奏任待遇） 赤木 マス
書記
（奏教員心得） 藤田與吉郎 八
中川 清
保姆（月二六） 三橋 正義
學校醫囑託（手當年一五〇） 大倉 ハナ
守田みさ代
（奏保姆） 森川 ヒデ
（奏保姆） 金谷 マス
（奏任待遇） 辻 タケ
（奏任待遇） 銀 一雄
（奏任待遇） 氏原 田
（奏任待遇） 關 スヤ
（奏任待遇） 赤木 マス

○府立堺中學校

泉北郡向井村

學校長 七

（奏任待遇）

教諭

（奏任待遇） 佐々木宗要
從七 吉本丞
豐田小八郎
前田德次郎
日野五七郎
加藤庄三郎
（勳八目黑） 博
一柳安次郎 四
阿保繼八郎 六
諏訪 鼎一 七
藤田 守 十
（年八〇〇）（奏任待遇）
（年七八〇）（奏任待遇）

（奏任待遇） 野崎茂太郎 九
木下 清 十
功七
（奏任待遇） 山村 五郎
神 義鉄
（奏任待遇） 渡邊 渡 七
福田 謙吾
（奏任待遇） 福井 將展
（月三五） 野尻 聲爾
（月四〇） 白井 誠一
（月二〇） 蓮沼 靈照
（月二五） 中村 堯興
（月二五） 高橋重太郎
（手當月四五） 廣瀨 亞夫
（手當月四〇） 川濱辰次郎
（手當月八） 小南 易知
（手當月五） 小早川寅三郎
（手當年九〇） 安田英三郎
（手當年八〇） 堀見 克禮
（手當年八〇） 大槻 龜壽
大槻眞由美
（手當年一五〇） 石川彌太郎
（奏任待遇） 岡 眞三
（奏任待遇） 岩城準太郎
（奏任待遇） 川濱辰次郎
（奏任待遇） 小早川寅三郎
（奏任待遇） 堀見 克禮
（奏任待遇） 大槻 龜壽
大槻眞由美
（奏任待遇） 石川彌太郎
（奏任待遇） 岡 眞三
（奏任待遇） 岩城準太郎

○師範學校

大阪市南區天王寺南河堀町天王寺六萬四丁目

學校長 五等三級

小學校教員檢定委員會常任委員官國幣社神職 森本 清藏
靜常試驗委員從六

教諭

兼舍監（加俸月五）小學校教員檢定委員會常任委員從七 村田宇一郎
兼訓導附屬小學校主事（加俸月五）小學校教員檢定委員會常任委員 森川 正雄
兼舍監（加俸月五） 楠 品次
（奏判事官補） 峰屋 鍵吉 五
（奏任待遇） 櫻井時太郎 五
（奏官吏心得（加俸月五）） 粟野小太郎 六
（奏任待遇） 山田 時治 七
（奏判事官補） 田村 慶助 七
（奏任待遇） 石原 定孝
（奏任待遇） 河瀨 貞三
（奏官吏心得（加俸月七）） 岸高 丈夫
（奏判事官補） 佐野 正造
（奏判事官補） 兼田 嘉藏

助教諭
五 中島唯次郎 大 (兼舍監)松本要次郎

舍監
二 (兼教諭)林 正治 五 (兼教員心得)石川 巖

書記
(月二五) 三木藏次郎 (月一八) 三宅 弘
十 高木 忠男

教員心得
(月四〇) 久野健三郎 (月三五) 宮井虎三郎
(月三〇) 酒井 董
(月二五) 吉村 正輔 (月一三) (兼舍監心得)淺野房次郎 三木 龍哉
教授囑託(手當月六〇) 伊藤 眞雄
教員囑託
(手當月五五) 林 久太郎 (手當月三五) 狛 忠雄
學校醫囑託(手當年一五〇) 中井和三郎 (手當月八) 山口 金作
三木 龍哉

○府立八尾中學校 中河内郡八尾町

學校長九 (兼任待遇)
従七小出壽之太

教諭
八 (當分年九六〇) (兼任待遇) 名川 彦作
九 (兼任待遇) (兼舍監従七)荒井甲子三郎
十 (兼任待遇) 宇都宮虎雄
五 井上 健爾 (兼舍監教諭)江阪 彌近
大 三重野潤吾 大 (兼舍監教諭)丹羽 氏正
大 栗本榮之丞 七 (兼舍監)伊藤敬之助
八 西山全太郎 (地田中學校唱歌教員囑託手當月五)風間 金次

書記
七 丸山 鹿次 七
(兼)八森田 保義
星野 貞潔

教員心得(月一二)
教員心得
(月六五) 河島 敬藏 (月五五) 檜橋盛次郎
(月五〇) 久永 鉄藏 原田敏二郎
(月三五) 後閑宣太郎 武村 惠眞

教員囑託
(手當月五〇) 伊藤 介夫 (手當月一二) 河内 勉
(手當月七) 半田彌太郎 (手當月六) 山本晴次郎
學校醫囑託(手當年二五〇) 水川 泰亮

○府立岸和田中學校 泉南郡岸和田村

學校長八 (兼任待遇)
正七中原貞七

教諭
十 (兼任待遇)
十 (兼任待遇) 従七中島喜一
十 (兼任待遇) 従七乾 鍬藏
(兼舍監)關澤純三
四 黒岩 勝橘 四 (兼書記)林 茂久次
五 星野 忠直 七 金田 留平
八 西山勝次郎 八 米良文太郎
八 (兼舍監)富田 昌弓 九 神田 英吉
九 福井 清楠 九 (兼舍監)鈴木 十郎
(兼教員心得)鈴木 一男

舍監二
書記
(月二〇) 勲八小林安太郎 (月二〇) 宇口萬太郎
(月一三) 西出利三郎

教員心得
(月五五) 福井 楠喜 (兼舍監心得)森田 大喜
(月三五)
(月三〇) 中田 九一 (兼舍監心得)秋葉鐙次郎
(月二五) (兼舍監心得)齋藤堅太郎
(月三〇) (兼舍監心得)古田 雄
(月二〇) (兼舍監心得)岸田艮太郎

教員囑託
(手當月一六) 森 元藏 七
中尾 圭吉 八
遠藤 菊次 八
瀧野市太郎 (兼手術教員)片桐 忠厚

助教諭六
書記
(兼手術教員)河原井正德 八
(兼手術教員)片桐 忠厚
教員心得(月五五) 都築 宗治 (月四〇) 川崎 辰藏

○府立市岡中學校 大阪市西區市岡町

學校長八 (兼任待遇)
正七坪井仙次郎

教諭
九 (兼任待遇)
十 (兼任待遇)
十 (兼任待遇) 小谷 武治
渡邊 盈作
森 鑄太郎
(兼書記)金田 留平
米良文太郎

教員心得
(月三五) 高根政次郎 (月三五) 小坂 六郎
(月二五) (兼教諭)教員囑託(手當月五五) 陶守 爲植
(手當月一〇) 吉村岩太郎
學校醫囑託(手當年一二〇)

○府立池田中學校 豐能郡池田町

學校長十 (兼任待遇)
従七尾見五郎

助教諭
八 (當分年月三八)
九 (當分月三二) 近藤 常吉 九
(兼八尾藤常高等小學校訓導)
舍監
四 (兼教員心得)野田貞二郎 五
(兼三島郡警務高等小學校訓導)本田宗太郎

書記
(月二五) 渡邊 周藏 七
(月二〇) 山下 恆造 九
九 伊勢 寛一 九

助教諭
六 (兼舍監勤八)瀬戸巳之助 七
(兼書記)
(兼手術教員)片桐 忠厚 八
(兼手術教員)河原井正德 八
(兼手術教員)都築 宗治 (月四〇) 川崎 辰藏

教員心得
(月五五) 片桐 忠厚
(兼手術教員)都築 宗治
(月四〇) 川崎 辰藏

教員心得
(月四五) 福井 楠喜
(月三五)
(月三〇) 中田 九一
(月二〇)

教員囑託
(手當月一六) 森 元藏 七
中尾 圭吉 八
遠藤 菊次 八
瀧野市太郎 (兼手術教員)片桐 忠厚

助教諭六
書記
(兼助教諭)
(兼手術教員)河原井正德 八
(兼手術教員)片桐 忠厚
教員心得(月五五) 都築 宗治 (月四〇) 川崎 辰藏

○府立茨木中學校 三島郡茨木町

學校長七 (兼任待遇)
正七加藤逢吉

教諭
八 (兼任待遇)
(年七二〇)
(兼任待遇)
(年六六〇)
(兼任待遇)
大 本井 直諒 大
七 若菜 肇 八
八 大庭 清雄 九
功七大庭 清雄
九 五島 守 九
(兼女子師範學校副本)
十 田原龜一郎 十
江田 義男

教員心得
(月三五) 土岐猛次郎 (月三〇) (兼手術教員)岩崎藤次郎
(月三〇) (陸軍步兵少尉正八、勲六)大山 治八
(月二五) 田村拾三郎 (月二〇) 山際 楢郎
教員囑託(手當月一〇) 絹川清三郎
學校醫囑託(手當月一二・五) 都築 宗治

○府立富田林中學校 南河内郡川西村

學校長九 (兼任待遇)
従七大里 猪熊

教諭
十 (兼任待遇)
(兼舍監)米原 繁藏
四 (兼舍監)小野精二郎 五 北村 重敬
五 松原 秀成 五 鈴木榮次郎
七 淺井 庄吉 七 大熊 檣平
七 藤田 高次 八 小堀市次郎
八 大野龜次郎 九 野田 要吉
(兼教員心得)榎本勝之助
淺川 民三

教員心得
(月三五) 高根政次郎 (月三五) 小坂 六郎
(月二五) (兼教諭)教員囑託(手當月五五) 勲八和田 豐吉
(手當月一〇) 陶守 爲植
學校醫囑託(手當年一二〇) 吉村岩太郎

○府立池田中學校 豐能郡池田町

學校長十 (兼任待遇)
従七尾見五郎

教諭
三 叙奏任 山本 耕造 四 竹内雄之助
五 叙奏任 梅原 龜吉 六 兒島勘三良
六 加來 悌介 八 山本清右衛門
九 笹森惠之助 九 辻 鶴吉
十 當ル八月二六 日置 松藏
叙奏任 宮本初太郎
舍監
二 叙判任 笠井 靜司 六 叙員心得 横道彌三郎
書記
七 叙員心得（千當月五）小堀 伸三
（月一五） 陸軍歩兵少尉正八、勲八 籐藏
教員心得（月二二） 陸軍歩兵少尉正八、勲八 藤重勝治郎
教授囑託（千當月六〇） 倉石次三郎
教員囑託
（千當月一〇） 山本 精三 （千當月一〇） 富山 圓
學校醫囑託（千當月一〇） 瀨戸卯三郎

○府立四條畷中學校

學校長十
（奏任待遇） 北河内郡 甲可村
從七 服部 一二
教諭
九（當分年八四〇 從七 牧田宗太郎
奏任待遇） 兼舍監 池上幸次郎
十（奏任待遇）
大 尾崎 虎二 大 伊藤保三郎
七 慶田竹次郎 八 大野 茂一
八 粟野壽三郎 九 中川信太郎
十 津田 貞祥 十 品川 清
叙奏任 梅木重次郎
舍監三

○府立農學校

學校長四
（奏任待遇） 大阪府技師 井原 百介
教諭
（奏任待遇） 兼舍監（加俸月三）從七 高橋 正一
四 飯島儀四郎 五 叙奏任 從七 出田 新
七 矢田 芳藏 八 叙奏任 佐伯卯吉郎
八 叙奏任（加俸月五） 閑談 俊造
九 大阪府技師 佐藤悠次郎 九
助教諭
四 叙奏任（加俸月四） 河村 二郎 四
五 叙奏任（加俸月四） 山口筆太郎
書記
五 田村吉太郎 八

○府立清水谷高等女學校

大阪市東區清水谷東ノ町
學校長十
（奏任待遇） 從七 大村忠二郎
教諭
（奏任待遇） 從七 北田 幸民
七 奥山 朝蔡
八 伊東 きく 八 渡邊 殖
八 佐藤健四郎 八 大場 修
八 山口 繁樹 八 岸高 くま
九 日下 義男 九 中村 キク
高原 とみ 鈴木 瀧野
助教諭
（月二八） 神谷龜三郎 大 板倉 ひこ
大 木村 勢以 大 村松 ナヲ
大 大坪 ノブ 大 小林 ゑつ
角田とき子 七 熱田 孝
書記
（月二五） 鮎川 小一 九
（月一五） 平井作次郎 堤 直敏
教員心得
（月二八） 村岡喜八郎 （月一九） 近藤 廣

書記
（月二五） 福島 山緒 十一 叙奏任 心得（手當月三） 中村竹三郎
教員心得
（月四〇） 島 長代
（月二五） 辻 鶴吉 陸軍歩兵中尉正八、勲七 大下 琢而
學校醫囑託（手當年六〇） 日置 松藏 叙奏任 青山 政雄
（月一五） 宮本初太郎
學校醫囑託
（手當年一五〇） 中村 宗悟
陸軍三等軍醫正八 北川 修治
書記心得（月八） 植田 再吉
屬教員（手當月二〇） 本多圓次郎
教員囑託 佐古 常吉
（手當月一五） 松浦 充美 （手當月一〇） 岩間 熊雄
（手當月一〇） 半田彌太郎
學校醫囑託（手當年一五〇） 山田 理一

（月一九） 井阪 ミネ （月一六） 森田 久眞
教員囑託 那波 こと
（手當月二三） 伏見市立大仏高等尋常小學校教諭 從七 福島 本勝
（手當月一七） 的場太右衛門 佐藤 時子
（手當月一七） 薄 怨一
學校醫囑託（手當年一八〇） 薄 怨一

○府立堂島高等女學校

大阪市北區堂島濱通三丁目
學校長九
（奏任待遇） 從七 柴 直太郎
教諭
（年七八〇 從七 岡田 好樹
奏任待遇） 小島松之助
十一 福島 龜吉
（奏任待遇） 稻野 鈴
十二 江川 トメ
（奏任待遇） 島田繁太郎 八
七 奏女子師範 合田龜太郎 九
八 學校訓導 妹尾 繁松
十 天王寺中學校教員 上田源次郎 十
兼任（手當月一〇） 本多 蝶子
十 淺井 重一 十
十 酒井國太郎
助教諭
（月二二） 湯原 コウ （月二二） 立花 千代
（月二二） 一柳 ぎん
書記
八 酒井德三郎 （月一八） 木村 領造
九 奏助教諭（手當月八） 西田音太郎

教員心得
（月二七） 長屋 貞
（月一八） 東 と祢
（月二二） 白神 通
（月二二） 杉岡 キヨ
教員囑託
（手當月二五） 藤村コマノ
（手當月一三） 森 太三郎
學校醫囑託（手當年一八〇）

○市立堺高等女學校

堺市車ノ町東一丁
教諭
（奏任待遇） 兼學校長 宮原 大彦
大 中島駿太郎 八 大島貞次郎
十 佐藤 センノ 十 杉原 博
十 根來 政衛 十二 小溪さかゑ
助教諭
大（當分月二三） 森永 清 （月二二）
書記九
大 教員心得 神原勘次郎 （月三〇）
（月一五） 尾崎 ナカ （月二二）
（月一一） 廣澤 ヒサ （月一一）
（月一〇） 祖川 ケイ （月一〇）
學校醫囑託（手當年四〇） 小谷 かね （月一〇）

○郡立泉南高等女學校

學校長事務取扱 泉南郡長 相場 駒次
泉南郡岸和田村
書記心得（月一五） 堤 隆
（月一六） 石躍 幾世
（月一二） 松浦 トメ
教員囑託
（手當月一五） 山本定次郎
（手當月一二） 伊東 祐吉
山縣 正雄

教諭
八 坂本 周吉 十 飯山 ラン
十一 鈴木 てい 十二 赤木 ゑ祢
助教諭
南 祥太郎 大 河合 治一
五 叙奏任 府立高等女學校 新川 タカ
八 小學校訓導 城野四門平
書記十
教員心得（月二〇） 尾上 孝之 （月一四） 吉田 ノブ
（月二二） 廣澤 八重 （月一〇） 津田 アイ
教員囑託
（手當月五） 津田 宗九 （手當月五） 川岸 トミ
學校醫囑託（手當年三六） 諏訪 常吉

○大阪圖書館

館長（年一〇〇〇） 大阪市北區中ノ島公園內
從七 今井 貫一
書記
（月六〇） 水部崎了道 （月二五） 國井 忠行
（月二〇） 井原 恆也 （月二〇） 北島 岫
（月二〇） 藤井秀三郎
助手
（月一三） 杉坂 誠一 （月一三） 四方恆三郎
（月一二） 百濟 慶圓 （月一二） 服部平五郎

○府立大阪工業試驗場

技師（年二五〇〇） 大阪市北區堂島濱通二丁目
從七 平田專太郎
場長
技手
（月五〇） 岩崎 寅造 （月四〇） 潮崎 源次

書記（月二五）萩原 中衛（月二三）小川 清治
書記（月二三）武部 三朗
技術事務囑託（手當月二〇）池田 久米（手當月一七）小出 錠雄
事務囑託（手當月一五）田寺 信治
機關手（月二五）露口羊太郎
中本 久吉

○府立高等醫學校病院 大阪市北區常安町

院長（奏）高等醫學校長兼教諭醫學博士 佐多 愛彦
内科醫長（奏）高等醫學校教諭 坪井 速水
外科醫長（奏）高等醫學校教諭醫學博士 木村 孝藏
産婦人科醫長（奏）高等醫學校教諭 伊庭 秀榮
眼科醫長（奏）高等醫學校教諭 市町村立小學校 今居 眞吉
精神神經科醫長（奏）教員恩給顧問醫 大西 鍛
小兒科醫長（奏）高等醫學校教諭 高洲 謙一郎
小兒科醫長心得（奏）高等醫學校助教諭 長濱 宗佶
皮膚科醫長（奏）高等醫學校教諭 櫻根 孝之進
藥劑科長（奏）高等醫學校教諭 大槻 弐
事務長事務取扱 大阪府島熊野秀之輔
書記（奏）高等醫學校書記 照内 武之助
名譽職府參事會員 藤井平治郎 山脇 銳郎 梅川豐吉郎 大橋房太郎
書記（月五三）小出 錠雄（月四〇）青柳 幹一
（月三八）露口羊太郎（月一七）川田 金子
由比力之助
名譽職郡參事會員
西成郡 原伊右衛門 田村卯兵衛 橋本壽次郎
東成郡 多治見久太郎 岩田 平七 井宮 助之
三島郡 木下伴治郎 山田久太郎 梶村 本造
豐能郡 細井權右衛門 深田與平次 森村三良右衛門
泉北郡 大槻清左衛門 片桐 寛龍 辻田楠三郎
泉南郡 阪井 又八 義本梶太郎 角谷彦兵衛
南河内郡 西條與三郎 松永森太郎 阪井 種治
中河内郡 甲田 愼一 藤澤 圭三 西村 宗逸
北河内郡 田中三保藏 高宮安次郎 上武庄太郎
川崎九郎平 根來楠太郎
吉村 敏雄 松田 宗一
松下源太郎 中谷 元造
岡本 竹造 高宮岩次郎
馬淵 源造 鹽山武治郎
朝田 種吉 西田仁右衛門
寺田 兼藏 馬場三右衛門
奥野熊一郎 垂水熊次郎
橋本善右衛門 天川 三藏 乾 龜松 向井新治郎

○大阪市役所 大阪市西區江ノ子島上ノ町

市長（從大、勳五）鶴原 定吉
助役 一 菅沼 達吉（從七）
三 池原鹿之助（從七）
收入役（年一五〇〇）井上 國助（從六）
技師長（年二八〇〇）工務課長 山東 祖一（從六）
技師（年二〇〇）會計課長 野田 文敏（從七）
（年一〇〇〇）船曳 甲（從六）
（年八〇〇）大野 廣吉（從七）

電氣事務取扱囑託（月一〇〇）丹羽 正道
名譽職市參事會員 佐野與兵衛 藤 富衛 横田六三郎 中井一馬 小森理吉郎
書記 渡邊 武貳 岩崎 清三 藤村 守壽 小川 鶴二 渡邊幾之助 小寺 直好 八木 隅原龜太郎 五十嵐直爾 田中兵太郎 池川大次郎
衛生課長兼務 商工課長兼務 學務課長 川地喜三郎 宮島茂次郎 廣瀨龜太郎 高久 要 木村 貞吉 中谷 源吾 林 文三 勳八 西川 廣厚 岡田 恭佑 大島芳太郎 谷 只七 薩埜 眞道
橋原 記一 近藤 義一 山本貞次郎 宇野 弘作 鴨田 收 和田圓太郎 小川 平馬 小川達太郎 中村 健夫 一ノ瀨清四郎 中村 靜男
島本篤兵衛 齋藤酉男治 淺野 次郎 永野榮太郎 山本直太郎 小瀨 三男 佐伯六右衛門 北村 弘 久米 豐吉 津田 均三 勳八 伊藤 定雄

（奏）高等醫學校書記 美馬 文藏
（奏）高等醫學校書記 北岸 清
（奏）高等醫學校書記 久保登貴治
（奏）高等醫學校書記 森山作太郎
（奏）高等醫學校書記 藤谷 春致
（奏）高等醫學校書記 内海覺太郎
（奏）高等醫學校助教諭 立花 準
（奏）高等醫學校書記 圓城寺敬藏
（奏）高等醫學校書記 向山 勝
（奏）高等醫學校書記 鹽澤 源作
（奏）高等醫學校書記 細井 福松
（奏）高等醫學校助教諭 堀見 克禮
（奏）高等醫學校助教諭 長濱 宗佶
（奏）高等醫學校助教諭 下方 正信
（奏）高等醫學校助手 市山駒三郎
（奏）高等醫學校助手 岡 久吉
（奏）高等醫學校助手 磯野 雄馬
（奏）高等醫學校助手 飯塚 正平
（奏）高等醫學校助手 津山惣三郎
（奏）陸軍三等軍醫正八田幡 義秋
（奏）高等醫學校助手 石上順二郎
（奏）高等醫學校助手 菊池 倫平
（奏）高等醫學校助手 大槻眞由美
（奏）高等醫學校助手 林 敏郎
（奏）高等醫學校助手 江口 賜
（奏）高等醫學校助手 小谷 直敏
（奏）高等醫學校助手 森山 一鶴
（奏）高等醫學校助手 大槻 修
（奏）高等醫學校助手 三輪彌三郎
（奏）高等醫學校助手 杉本 左中
（奏）高等醫學校助手 谷本 薰
（奏）高等醫學校助教諭 和田 錄治（月二七）
（奏）高等醫學校助教諭 竹島 正一（月二二）
（奏）高等醫學校助教諭 賀川 三郎（月二二）
（奏）高等醫學校助手 石田淺次郎（月二〇）
青木幸太郎
（奏）高等醫學校助教諭 小幡 龜壽
（奏）高等醫學校助教諭 和田 豐種
（奏）高等醫學校助教諭 橘爪信三郎
（奏）高等醫學校助手 中村 孝一
（奏）高等醫學校助手 石原泰一郎
（月二〇）
（奏）高等醫學校助手 新谷 庄吉
（奏）高等醫學校助手 大矢 正
（奏）高等醫學校助手 橫山安太郎
（奏）高等醫學校助手 億川 攝三
（奏）高等醫學校助手 向谷能太郎
（奏）高等醫學校助手 萩原 榮次
（奏）高等醫學校助手 稻垣 馨
（奏）高等醫學校助手 岡本 一太
（奏）高等醫學校助手 近石 經
（奏）高等醫學校助手 黑木 淨
（奏）高等醫學校助手 高橋 清藏
（奏）高等醫學校助手 木村政之助
（奏）高等醫學校助手 岩佐小眞太
（奏）高等醫學校助手 本郷中次郎
（奏）高等醫學校助手 長川 英造
（奏）高等醫學校助手 荒木藥劑臣
（奏）高等醫學校助手 二郎 定雄
（奏）高等醫學校助手 吉岡 謹藏
（奏）高等醫學校助手 山本
（奏）高等醫學校助手 橋本 元達
（奏）高等醫學校助手 岡本季四郎
（奏）高等醫學校助手 高桑 全作
（奏）高等醫學校助手 大佐藤悠次郎
（奏）高等醫學校助手 大橋 章
藥劑員（奏）高等醫學校助教諭 和田 錄治（月二七）
（奏）高等醫學校助教諭 竹島 正一（月二二）
（奏）高等醫學校助教諭 賀川 三郎（月二二）
（奏）高等醫學校助手 石田淺次郎（月二〇）
青木幸太郎
藥劑員心得 桔梗谷治作（月八）
機關師（手當月二五）
器械師（手當月二〇）
○看護婦養成所 講師（奏）高等醫學校教諭 伊庭 秀榮（手當月六）
（奏）高等醫學校教諭 堀見 克禮（手當月六）
（奏）高等醫學校助教諭 小幡 龜壽（手當月六）
堂島高等女學校教諭 酒井國太郎
○府立大阪博物場 大阪市東區內本町橋詰町
場長囑託（手當年一〇〇〇）田村太兵衛
幹事（月三五）星田 茂幹
書記（月二二）
（月一六）
動物主幹囑託（手當年六〇）高桑 全作
獸醫（月二〇）
○府立大阪商品陳列所 大阪市北區堂島濱通二丁目
所長（從七）平田專太郎

皆川房雄 五(一)
大西治夫 五(一)
寺西龜太郎 五(一)
神村長次郎 五(一)
中本清吉 五(一)
内田伊三郎 五(一)
武藤吉三郎 五(一)
安村龜二郎 五(一)
馬場太熊 五(一)

岡澤哲 五(一)
中谷春次郎 五(一)
樋山真彦 五(一)
岡井銓之助 五(一)
阪本幟 五(一)
尾崎義行 五(一)
野崎龜太郎 五(一)
今村與三右衛門 五(一)

鈴木富太郎 五(一)
井上二郎彦 五(一)

掃除監督長(兼)
書記 浦野順一

掃除監督
布田八太 (月三〇) 勤七
甲田友次郎 (月二五)
鈴木季誠 (月二五)
内田卯傳次 (月二五) 兼書記
井上猛太郎 (月二〇) 兼書記

掃除巡視
杉岩太郎 (月一五)
櫻井治之 (月一五)
菅田寅太 (月一五)
渡邊武四郎 (月一五)
河崎增太郎 (月一五)
佐藤三郎 (月一四)
秋山幸吉 (月一三)
速水京馬 (月一三)
糞野定七 (月一三)
岡崎信行 (月一三)
和田頴國 (月一三)
山本兵次郎 (月一三)
東松定視 (月一三)
照藏 勤八
加藤和三郎 (月一二)
若林新太郎 (月一二)
久保吉比古 (月一二)
磯田伊之助 (月一二)
中芝久作 (月一二)
上原源市 (月一二)
池本峯三 (月一二)
福井千太郎 (月一二)

藤岡伊之吉 兼書記 (月三〇)
老山彦一 (月二五)
瀬島龍五郎 (月二五)
虎田榮治郎 兼書記 (月二〇)
三木熊太郎 勤八 (月二〇)

東野忠 (月一二)
書記 浦野順一

西尾政典 三(一)
予賀正人 三(一)
田中有泰 三(三)
豐田夷則 四(一)
上田久之進 四(一)
關岡重榮 四(一)
高原昌宜 四(一)
山本喜作 四(一)
丹生權平 四(一)
小野悅二 四(一)
岩倉貞之亮 五(一)
石田國松 五(一)
松井重高 五(一)
竹內綠 五(一)
植田金治郎 五(一)
荒井憲章 五(一)
矢野貞三 五(一)
曾我部稅 五(一)
東禎八 五(一)
樋口子一 五(一)
大塚音吉 五(一)
波多野章雄 五(一)
清水昌胤 五(一)

小田原義助 (月一五)
三浦矩依 (月一五)
市川作太郎 (月一五)
塚本一郎 (月一五)
岩本鶴松 (月一五)
琴谷榮造 (月一四)
牧野久吉 (月一三)
吉岡壽重 (月一三)
雜賀運吉 (月一三) 勤八
南部保 (月一三)
仲山金治 (月一三)
南浦甚哉 (月一三)
德力冕二郎 (月一三)
菅靜治 (月一三)
小野元三 (月一三)
西岡但應 (月一三)
峯萬七郎 (月一三)
荻野鹿三郎 (月一三)
三河卷之助 (月一二) 勤八異
戶田行太郎 (月一二)
山本勇熊 (月一二)

森田乙吉 (月一五)
松石基親 (月一五)
齋藤長次郎 (月一五)
川口保 (月一五)
富澤信近 (月一四)
讚井岩吉 (月一四)
公原眞五郎 (月一三)
吉崎敬夫 (月一三)
美柑岩次郎 (月一三)
直光新助 (月一三) 勤七
福井知光 (月一三)
尾藤知光 (月一三)
古田久太郎 (月一三) 從七
井上金森 (月一二) 勤七
清緒賢藏 (月一二)
佐助秀松 (月一二)
辻本秀松 (月一二)
高岡有春 (月一二)
義憲亮詮 (月一二)
安吉太一 (月一二)
房造 (月一二)
清水哲也 (月一二)
直承 (月一二)

宇宿才助 (月一一)
高瀨辰次郎 (月一一)
橫田吉勝 (月一一)
多市 (月一一)
永田畊太郎 (月一一)
小島定之助 (月一一)
河端一二郎 (月一一)
愚河庸松 (月一一)
森本力藏 (月一〇)
阪本虎男 (月一〇)

十川民次 (月一一)
三文字木藏 (月一一)
太田乘之丞 (月一一)
乙部千吉郎 (月一一)
垣利彌丸 (月一一)
海野安二郎 (月一一)
船越昌夫 (月一一)
今城正馨 (月一一)
大澤善吉 (月一一)
羽月新次郎 (月一一)

○西區役所

大阪市西區江ノ子島東ノ町

白男川實福

區長一
區書記

吉城善二 (月一五)
杉井毅 (月一五)
角田豐明 (月一五)
木下寅吉 (月一三)
秋山豐之助 (月一三)
森豐吉 (月一三)
越岡友吉 (月一三)
水野喜一郎 (月一三)
中野間菊雄 (月一三)
津田純 (月一三)
山下新介 (月一二)
市川亥四郎 (月一二)
林虎之助 (月一二)
星野彌太郎 (月一二)
松岡愼吾 (月一二)
本間赤太郎 勤八 (月一二)
正木常馬 (月一二)
荻野竹男 (月一二)

奧居四郎 二
內藤義衛 三
林幸治郎 五
永野豐七 五
芽野文彥 六
高田豐吉 七
井上正夫 七
木村萬次郎 七
石堂良雄 七
古田義綱 八
中島朝衛 八
水木義純 八
押阪義壽 八
松下三郎 八
衣笠良之助 八
鵜波盈夫 八
村瀨丑太郎 八
牧野峯太郎 八
小川市次郎 九
末廣榮藏 九

中條熊次郎 五
菱田恒三郎 五
田中喜包 六
山崎儀久 六
中山山二 六
織田安次郎 六
上野五作 七
杉本龍之助 七
鹽谷幾之助 八
辻岡重次郎 八
宍戶平治郎 八
和田孝三 八
荒木友三郎 八
和田元次郎 八
野口操 九
田村龜次郎 九
久次米蓮太郎 九
中澤篤馬 九
三浦作太郎 九
水谷朝夫 九
堀內源一郎 九
橋本市五郎 九

中江錢之助 十
小澤芳三郎 十
矢部好禮 十
和田德次郎 十
毛利潤太郎 十
四方猶吉 十
高木敏行 十
柴田直吉 十
清水六之助 十
藤代貫一 十
佐田準之助 十
高濱健三 十
小林伊之助 十
吉川浩 十
高瀨恒次郎 十

○東區役所

區長一
區書記

戶谷岩太郎 十
西村富久 十
大西勝彧 十二

井上正陽

大阪市南區長堀橋筋一丁目

島田季雄 五
飯田熊藏 五
男野安次郎 六
中尾勇一郎 六
友澤清鄉 六
永井清 七
鬼丸記左衛門 七
富永柳太郎 七
橋本謙太郎 七
柴崎粲郎 七
二星富雄 八
鑓野兵一郎 八
林俊二郎 八
近藤順 八
持田猶太郎 八
伊東三郎 九
麩東千三 十
石田金助 十
磯部新吉 工藤爲莊
伊藤奈良雄
已波秀次郎 二
大島音次郎 四

北山寅吉 九
井手正志 十
藤原金三郎 十
中井粂三郎 十
增井與市 十

上田勝次郎 十
戶田正勝 十
玉置利三郎 十
前田宇一郎 十

木村聰 四
鈴木壽賀吉 五
若江信太郎 五

大阪市東區本町一丁目

平井保德

常田正路 四
淺羽勇四郎 八
和田年介 八
辻重敏 八
岡田槌熊 八
龜谷佐助 八
小松延太郎 八
水谷九之助 九
高岡有春 九
山本義人 九
中村茂勝 十
永野幹夫 十
吉野太一 十
清水哲也 十
島崎直承 十

小倉廣太郎 三
明石好清 四
大內薰 五
天野富三郎 六
安藤吉太郎 六
松尾源太郎 七
潮崎萬良 七
乾瀨十郎 七
猪原敏造 七
萩原政孝 七
山本忠恕 七
藤井冕太郎 八
橋本祐之 八
畸山貞次郎 八
松井常藏 八
佐々木音吉 八
大森夏野 九
岡田森久 九
小泊六翁 九
米澤精一 九
東谷伊太郎 十
中島全太郎 十
日野寅松 十

○南區役所

區長二
區書記

○北區役所

區長二
區書記

村上喜作 四
長松之進 四

大阪市北區若松町

梶原平太郎

技師

山田藤助
三浦謙吉

○大阪市築港事務所

大阪市西區天保町

所長事務取扱
工事長囑託

大阪市長鶴原定吉

(給與年三〇〇〇) 從四、勳三、工學博士

沖野忠雄

技師

(年三五〇〇)

工務課長 從五、勳六、工學博士

岡胤信

嘉納謙作

正八

小林泰藏

四 五

大 島　重治
七 田川正二郎
七 森垣龜一郎

技師囑託（報酬年六〇〇） 正六 高松　政正

事務員
三 勳八 勢家　弘藏 五 服部保太郎
七 從七、勳八 吉武　英一 七 鹽見　規
八 加藤　悌藏 八 谷　重貞
九 花木斧九郎 九 川崎伊兵衛
九 岡田　龍藏 九 小藪增太郎
九 小高　晴夫 九 西村萬次郎
十 宇津木直三郎 十 伊藤　平馬
十一 吉川才一郎 十一 澁川榮三郎
十二 山口憲一郎 十二 矢田直太郎
山岡嘉右衛門 十三 落合源次郎

技手
（月九〇） 矢橋　裕 二 小倉專太郎
二 石渡　岩吉 二 工富　賴孝
三 番場甚三郎 三 小西龍之助
三 大平立三郎 四 山本　仁一
五 山東　兵藏 六 田村　正昭
六 小澤　峯吉 六 永見　源太
八 須藤　亘彌 八 山田　久衛
八 立花熊太郎 八 水上　禮三
八 久次米時雄 九 齋藤熊次郎
九 田中彥太郎 九 中村　金彌
九 笠原　忠美 九 篠原順三郎
十一 吉見　正雄

技手囑託
（月三五） 白井　彥助 （月三〇） 田寺　信治
（月二五） 岡本　親

○市立大阪桃山病院　大阪市南區天王寺筆ヶ崎町

院長（年二五〇〇） 增山　正信
醫員
（月一〇〇） 市川　定吉 （月五〇） 小川　裕彥
（月四五） 寺西　毅一 （月四五） 米田猶治郎
獸醫囑託（月八） 塚原甲子太郎
調劑手
（月二五） 大戸　寛一 （月二二） 大下　正夫
書記
（月四〇） 北原　兼彥 （月二〇） 外崎　正晴
機關手（月二五） 大內　義康

○大阪市上水檢査所　大阪府廳內

所長 技師（年一〇〇〇） 村井純之助
技手
（月三〇） 粟谷治郎槌 （月三〇） 中野　昂一
書記（月二〇） 仙石鉄壽郎

○堺市役所　堺市車ノ町東一丁

市長（年一〇〇〇） 大西五一郎
助役（年六〇〇） 兼第二課長 宮本　通義
收入役（年二〇〇） 北村　彌七
名譽職市參事會員
柴谷三次郎 島井　駒吉
肥塚源次郎 河盛又三郎
大塚和三郎 宅　德平
書記
（月三五） 第一課長 川崎友次郎
（月二五） 第三課長 田結莊佐近

（月二五） 嵯峨　璉
（月二三） 第四課長 松本賴三郎
（月二三） 末常　琢爾 （月二〇） 眞崎　昌秀
（月二〇） 眞鍋　長則 （月二〇） 今井　市松
（月二〇） 西林康太郎 （月二〇） 末原助左衛門
（月一八） 宮崎　亘平 （月一八） 神代　嘉一
（月一六） 藪內　尚義 （月一五） 川瀨　吟告
（月一五） 細井　音吉 （月一五） 伊田力太郎
（月一四） 野村吉次郎 （月一三） 田中篤太郎
（月一三） 高倉信千代 （月一三） 中川幸次郎
（月一三） 瀧本　浩平 （月一二） 銅堂甚之助
（月一二） 西井市三郎 （月一二） 北側　光治
（月一一） 吉田　源藏 （月一一） 山口爲三郎
（月一一） 富田　廣吉 （月一一） 外谷　兵庫
（月一一） 佐藤　亘英 （月一〇） 池側縫二郎
掃除監督長（月二五） 日野　莊司
掃除監督（月一八） 中井　主三
掃除巡視
（月一三） 岡田廣次郎 （月一三） 小西武吉郎
（月一二） 森田榮太郎 （月一二） 青木　久亘
（月一〇） 西口政千代 （月一〇） 島村利太郎
（月一〇） 上田　純綮

○神奈川縣　橫濱市本町

知事 一等一級 從三、勳三 周布　公平 橫濱市伊勢町二丁目十八番地官舍
書記官 三等一級 內務部長官報報告主任主任收入官吏文官普通試驗委員長文官普通懲戒委員縣參事會員株式會社神奈川縣農工銀行監理官神職尋常試驗委員長市町村立小學校教員恩給審査委員長 從五、勳六 谷口留五郎 橫濱市伊勢町二丁目七番地官舍
警部長 四等二級 文官普通試驗委員文官普通懲戒委員 正六 濱田恆之助 橫濱市伊勢町二丁目六番地官舍
港務長 五等二級 從六 石田愼太郎 橫濱市中村町千四百四番地
參事官
五等一級 內務部第四課長文官普通試驗委員官普通懲戒委員參事會員神職尋常試驗委員 從六 秦　豐助 橫濱市伊勢町二丁目六番地官舍
六等二級 文官普通試驗委員文官普通懲戒委員社司社掌試驗委員神職尋常試驗委員小學校教員檢定委員常任委員 正七 堀內秀太郎 橫濱市伊勢町二丁目四番地官舍

技師
四等七級 文官普通試驗委員 正六 小田切忠四郎 橫濱市伊勢町二丁目三番地官舍
五等（年三〇） 郡立中郡農學校長 從六 高田　鑑三 神奈川縣中郡大磯町大磯三百九十番地
六等（年三〇） 農事試驗場技師 正七 高橋久四郎 橫濱市伊勢町二丁目四十一番地官舍
六等（兼） 血清藥院技師兼臨時檢疫事務官傳染病研究所部長陸軍三等軍醫 正七 秦　佐八郎
七等九級 從七 秩父　忠鉦 橫濱市西戶部町四十八番地官舍
七等（年三〇） 從七 湯淺　武孫 橫濱市伊勢町二丁目二十七番地官舍
七等十二級 從七 今村房次郎 橫濱市西戶部町二番地官舍
港務官
五等一級 從六、勳六 橫山　信徵 橫濱市伊勢町一丁目九番地官舍
五等一級 從六、勳六 八戶厚一郎 橫濱市南太田町二千百八十七番地
港務醫官 六等六級 正七 六角　謙吉 橫濱市境町二丁目三十番地

○知事官房

屬
三 從七、勳八 小林　亭吉
四 內務部兼務議入議出外現金出納官吏正八 植木　馬三
五 文官普通試驗書記文官普通懲戒委員會書記官報報告主任 伊藤金治郎
五 社司社掌試驗委員 松尾　美守 五 內務部兼務 坂田　幹太
七 議入議出外現金出納官吏 山本　鍋一 七 菊地　好定
七 從八、勳八 大幡　靜明 八 從八、勳八 松田　敏
八 中村　忠 八 港務部兼務 小林敬一郎
九 長野貝三郎 九 後藤　文哉
九 勳八 保科文次郎 九 三澤千賀亘
九 西田　秀男 十 中根　正邦
通譯 五
（月一四） 松井　清通 （月一三） 佐和　亘吉
丹澤盛八郎

○內務部

部長 書記官 谷口留五郎
第四課長 參事官 秦　豐助
第二課長 參事官 堀內秀太郎
屬
一 第五課長知事官房兼務文官普通試驗委員文官普通懲戒委員會書記議入議出外現金出納官吏陸軍召集諸費出納官吏海軍召集諸費出納官吏 內藤　義一
三 第一課長社司社掌試驗委員 若林　亘之
三 從七、勳七 鈴木　重實 三 賀來　重朝
四 小學校教員檢定委員會常任委員市町村立小學校教員恩給審査委員社司社掌試驗委員 長島　格

四 市町村立小學校教員恩給審査委員 山田 重嬌
五 正八、勳八 片山由三郎
五 勳八 村上淸太郎
六 岡宮 恩恕
六 河瀨常次郎
七 初谷 海藏
七 市町村立小學校教員恩給審査委員 大森 勇
七 二見滿次郎
七 古屋 濟光
八 從八 栗原 朝壽
八 曾我 稱男
八 沖 尚之
八 釜本 三郎
八 石野 正德
九 廣瀨 雄之
九 木梨 秋藏
九 志村錦太郎
九 大矢 春三
十 星野 嘉吉
十 從八 飯尾 致一
十 松崎 利義
十 勳八 原 利一
(月一四・九) 吉田 尚次
(月一四・九) 淺野林三郎
(月一四) 佐々木 惠
益田 實
視學四
技手
五 大橋 鎮二

五 正八、勳八 千坂 廣保
五 向井六四郎
五 曾根田重保
六 林 銀太郎
六 正八、勳八 飯塚 艮吉
七 大須賀廣太郎
七 木幡 修輔
七 幸山 淸
七 青木 茂
八 正八、勳八 關根 教正
八 安田 秀雄
小學校教員檢定委員會書記市町村立小學校教員恩給審査書記 田中 重造
八 大八木紋吉
八 安室幸太郎
八 淺田 信行
九 天沼與三郎
九 毛利省三郎
九 安藤 喜八
九 中島好太郎
九 沖田 千里
十 米山 孝廣
十 宇野 民也
十 小林 近三
(月一四・九) 衣笠 新吾
(月一四・九) 阿部 純二
(月一四) 上松 三男
(月一二) 松井 誠
小學校教員檢定委員會常任委員社司社掌試驗委員 降屋 虎尾
五 加藤 直之

六 發農事試驗場技手 神力 梧一
七 三谷音十郎
八 發農事試驗場技手 森田與惣次
九 神崎佐四郎
九 阿部 傳
(月二) 山崎雄太郎
七 矢野繁之丞
七 中川 芳信
八 宮本 重麿
九 田口 正壽
十 流石 信夫
(月一) 加藤房次郎
水產巡回教師(月四〇) 山崎雄太郎

○測候所 橫濱市海岸通
技手
所長 (月四〇) 內務部兼務 朝倉 慶吉
(月二二) 手島 儀助 (月一四) 川口 力雄
書記(月一三) 戸井田 司

○警察部
部長 警部長 濱田恆之助
警部
五 保安課長 佐藤 二郎
五 財部 實務
六 衛生課長 石田 善吉
六 警務課長 大里慶次郎
六 專屬 高橋 辰馬 八 鷲野鐵次郎
八 田中鐵之助 九 萩屋 爲親
十 今井安之助 十 林田 四郎
警察醫(月六〇) 岩田善太郎

○巡査敎習所 橫濱市戸部町
警部
所長 六 兼教授 川崎壽太郎
敎授 九 警察部兼務 中村 吉彰

○伊勢佐木町警察署 橫濱市伊勢佐木町
警視 六等四級
署長 歲入歲出外現金出納官吏分任收入官吏正七 宗 眞彦
警部 八 岸本 彌一 九 稻松 泰司
九 吉松 謙藏

○戸部警察署 橫濱市戸部町
警部
署長 六 歲入歲出外現金出納官吏分任收入官吏 赤星 壽郁
九 勳八 須長 光藏 十 梶田 定吉

○加賀町警察署 橫濱市山下町
警視 六等四級
署長 歲入歲出外現金出納官吏分任收入官吏正七 碇山 晉
警部 九 市川忠次郎 九 岩野熊三郎

○橫濱水上警察署 橫濱市西波止場
警視 六等五級
署長 歲入歲出外現金出納官吏分任收入官吏正七 湯淺 秀富
警部 九 高橋 直丸

○壽町警察署 橫濱市壽町
警視 七等六級
署長 日下分署長歲入歲出外現金出納官吏分任收入官吏正八 加藤 官吉
警部 十 大島重次郎 十 山口 延武

○山手本町警察署 橫濱市山手町
警部 八
署長 歲入歲出外現金出納官吏分任收入官吏 佐藤喜三郎

○神奈川警察署 橫濱市神奈川町
警部
署長 七 歲入歲出外現金出納官吏分任收入官吏從八、勳八 井原 常保
八 川崎分署長兼高津分署長歲入歲出外現金出納官吏分任收入官吏 北野 右一

○都田警察署 都筑郡都田村
警部 八
署長 歲入歲出外現金出納官吏分任收入官吏 木村 重惟

○橫須賀警察署 三浦郡橫須賀町
警視 六等五級
署長 歲入歲出外現金出納官吏分任收入官吏正七、勳六 榊原 勝行
警部 八 浦賀分署長歲入歲出外現金出納官吏分任收入官吏勳八 伊福部利三
九 鳥居信太郎
九 三崎分署長歲入歲出外現金出納官吏分任收入官吏 白石 信尙

○戸塚警察署 鎌倉郡戸塚町
警部
署長 八 歲入歲出外現金出納官吏分任收入官吏 林 省三
八 鎌倉分署長歲入歲出外現金出納官吏分任收入官吏 石井 達

○藤澤警察署 高座郡藤澤大坂町
警部
署長 六 歲入歲出外現金出納官吏分任收入官吏 山田 重洋
九 溝分署長歲入歲出外現金出納官吏分任收入官吏 近藤愛之助

○大磯警察署 中郡大磯町
警部
署長 七 歲入歲出外現金出納官吏分任收入官吏 吉澤 誠一
九 伊勢原分署長歲入歲出外現金出納官吏分任收入官吏 伊知地軍助
九 秦野分署長歲入歲出外現金出納官吏分任收入官吏 新原 則知

○松田警察署 足柄上郡松田村
警部 八
署長 歲入歲出外現金出納官吏分任收入官吏 佐々木三郎

○小田原警察署 足柄下郡小田原町
警部 七
署長 歲入歲出外現金出納官吏分任收入官吏 坂東榮次郎

○厚木警察署
警部 八
署長 歲入歲出外現金出納官吏分任收入官吏 上田 統

○中野警察署 津久井郡中野村
警部 八
署長 歲入歲出外現金出納官吏分任收入官吏 野々部 茂

○港務部 橫濱市海岸通
部長 港務長 石田愼太郎
檢疫課長 港務官 橫山 信徹
海務課長 港務官 八戸厚一郎
港務醫官 六角 謙吉
屬 四 庶務課長 安永 豐
七 周田 松輔
港吏 二 兼道諭知事官房兼務 小田原秀太郎 四 森 宗太郎
五 小貫 道周 六 執行勝太郎
七 菊田 政夫 八 小村 彦二
八 福山 七二 九 野村 綱安
港務醫官補 二 福田 鎮藏 四 片岡重次郎
港務調劑手七 樋口謙三郎
檢疫員(月三五) 山田 晟 (月二五) 滑川 寛治
檢疫醫員(月四〇) 田中榮之丞 (月四〇) 大鹽 洋一
(月三五) 龜岡 慶治

○臨時防疫職員

防疫顧問
傳染病研究所長醫學博士 北里柴三郎
神奈川縣會議長 近藤市太郎
橫濱市長 市原盛宏
縣參事會員 岡部芳太郎
市參事會員 朝田又七

防疫事務官
神奈川縣技師 湯淺武孫
澄川議三郎
牧山駒之助

檢疫醫
（手當月一二〇）福田常太郎
（手當月八五）大川國五郎
（月七五）柏木春海
（月七〇）壁島爲造
（月七〇）陸壯三郎
（手當月七〇）伊澤文章
（手當月六五）中村增次郎

防疫書記
（手當月八〇）北濱孫太郎敬吉
（手當月七〇）宮城牛尾秀男
（手當月七〇）羽根孝淼
（手當月七〇）加藤健夫
（手當月六五）逸見鵜龜

監吏
（手當月三〇）長崎通義
（手當月三〇）春木小一郎

屬 内藤義一
屬 若林夏之
屬 賀來重朝
屬 松尾美守
屬 曾根田重保
警部 佐藤二郎
警部 大里慶次郎
警部 高橋長馬
警部 驚野鐵次郎
警部 田中鐵之助
警部 中村吉彰
警部 萩屋爲親
警部 今井安之助
警部 川崎壽太郎

（手當月三〇）尾崎勘三郎
（手當月二五）鹽出熊平
（手當月二三）秋田宇平
（手當月二〇）田中定德
（手當月二〇）若林慶藏
（手當月二〇）湯淺彌八郎
（手當月一八）太田常太郎
（手當月一八）星野忠藏
（手當月一八）菅谷市藏
（手當月一八）岩崎芳太郎
（手當月一八）中村義之
（手當月一五）須崎博通
（手當月一五）土屋光則
（手當月一五）揖斐小輔
（手當月三〇）千野惟一
（手當月二三）松平康重
（手當月二三）藤本豐麿
（手當月二三）濱野信次郎
（手當月二〇）明下一郎
（月二〇）本山元忠
（手當月一八）菊地得三郎
（手當月一八）樋口榮次郎
（手當月一八）生熊喜太郎
（手當月一八）山田鐵次郎
（手當月一八）竹尾道信
（手當月一五）川崎英太郎
（手當月一五）江原森三郎
（手當月一五）山田敏之助

町長 川崎 村長 都田
根本助右衛門
鈴木 榮輔
橫溝 慶泰
八木下喜太郎
榎本勇次郎
伊藤壽三郎
都倉 義知
大師河原 高津
保土ケ谷外二箇村組合 金子 泰吉
大綱 磯部幸四郎
生見尾 持丸兵輔
町田 中村四郎左衛門
日吉 深瀨啓十郎
御幸 住吉 市川代三郎
中原 井田文三
向丘 箕輪淺右衛門
生田 原島源次郎
内田佐五右衛門
大貫房吉

○久良岐郡役所

郡長 大等四級 正七、勳六 荒木義諦
久良岐郡日下村

郡書記
七 荒井芳太郎
九 小川奏
十 村田芳助
十 鈴木好文
十 内田稔
高野常吉（月一一）
關義信
石田三之助

郡視學六
和田仲造

○橘樹郡役所

郡長 大等三級 從六、勳五 松尾豐材
橫濱市神奈川町

郡書記
七 寺田傳藏（月一四）
福島梅吉

郡視學七
村長 屏風浦 石井清一郎 大
日下 金子助三郎 金
六浦莊 中澤資久

○都筑郡役所

郡長 七等四級 從七、勳八 新山政清
都筑郡都田村

郡書記
八 谷本眞司
九 蘇木晴之（月一四）
（月一一・九）古澤森之助（月八）

郡視學七
栗原傳藏
小泉英輔
鶴正男
五十川民藏

○三浦郡役所

郡長 大等二級 從六、勳六 石川疏
三浦郡豐島町

郡書記
大 伊東匡義 八
八 伊藤文八 九
（月一四・五）木本辰之進（月一四・五）
（月一四・五）福井道之助（月一三）
（月一二）石渡波太郎（月一〇）

郡視學六
鈴木福松 浦賀
小嶺兵左衛門 豐島

町長 橫須賀 鈴木福松 浦賀
三崎 小嶺兵左衛門 豐島
村長 金谷運吉 中西浦
浦郷 北村茂賢 葉山
久里濱 福本清之輔 北下浦
衣笠 小林藤三郎 伊東
田越 鈴木善重 杉山
南下浦 初聲 親照
長井 原田林太郎 武山
太田又四郎
石渡坦豐
吉田孝治郎
伊東春義
杉山親照
石波治兵衛
松永兵助

○鎌倉郡役所

鎌倉郡戶塚町

郡長 六等三級 從六、勳六 曾根盛鎭

郡書記
青木大治郎 九
鈴木嘉亮

○高座郡役所

郡長 六等三級 正七 吉田淳一
高座郡藤澤大坂町

郡書記
八 廣田榮太郎
十 小倉敬之助
十 丹野敎藏
（月一四）
（月一三）金井愼一（月一二）
西尾盡吉
安田直

郡視學六
伊東覺念

町長 橫須賀 鈴木福松 浦賀
三崎 小嶺兵左衛門 豐島
村長 金谷運吉 中西浦
浦郷 北村茂賢 葉山
久里濱 福本清之輔 北下浦
衣笠 小林藤三郎 伊東
田越 鈴木善重 杉山
南下浦 初聲 親照
長井 原田林太郎 武山
太田又四郎
石渡坦豐
吉田孝治郎
伊東春義
杉山親照
石波治兵衛
松永兵助

○中郡役所

中郡大磯町

郡長 六等二級 從六、勳五 白根鼎三

郡書記
七 船橋周藏 八
九 二宮兼吉 九
今井傳二郎 十
（月一四）窪田勝之（月一三）
（月一一）古家修輔（月一〇）

郡視學七
藤田文次郎
森田清吉
中川亮
小島安五郎
此企野哲
齋藤三郎

町長 大磯 平塚謙吉
大山 下山眞澄
越光彌七 秦野 大野與五右衛門

村長 綾瀨 田戶宗內
六會 伊澤安良
茅崎 伊藤里之助
有馬 橋本喜之助

鶴嶺 出口直吉
小出 富田七郎右衛門
平片万五郎
吉村虎藏

松林 川邊佐重
大和 新井藏之助 寒川
和田 高藏 澁谷
小俣 櫛平 溝
萩原藤八郎 鶴沼 齋藤彌五右衛門
桐生增兵衛 田名 篠崎音治
吉田八左衛門 大野 守屋市左衛門

高柳友次郎
北野與吉
山下龜吉
鈴木道之助

町長 大磯 古家協一
大山 眞澄 秦野
越光 彌七 大野與五右衛門

村長 相川 岡崎
城島 大田
高部屋 長尾菊次郎 比々多
伊藤竹三郎 齋藤豐吉
吉川長五郎 金目 宮川三郎右衛門
齋藤安治 東秦野 小泉健造
脇田利兵衛 西秦野 諸星才三郎
今井久藏 國府 二宮貞節
營沼七左衛門 山背 露木房吉
原政吉 南秦野 加藤彌一郎

長橋綱次郎
長谷川運太郎
磯崎石之助
齋藤豐吉

中川 栗原 艮叔 山內 橫溝與須之助
田奈 黑瀨 時藏 新治 奧津德兵衛
都岡 新川 力藏 神藤喜兵衛
中里 森 彌吉 杉山吉五郎
（博生外組合一箇村）
（二俣川外組合一箇村）

土澤 原 濟吉　北秦野 村上國三郎
大根 上野 豐三　吾妻 脇 庄三郎
神田 小菅 多喜

○足柄上郡役所　足柄上郡松田村

郡長 大等三級 從七 北村 武表
郡書記 七 善最 倉藏　九 遠藤 常行
九 松浦又次郎　(月一三) 澤 長造
(月一三・五) 露木要太郎
郡視學七 大久保義郎
村長
中 榎本 保治　曾我 根岸幸次郎
金田 田村豐三郎　松田 中村直次郎
上秦野 和田庄之助　共和 瀨戸 駒吉
北足柄 矢後 林藏　南足柄 杉本 田次
福澤 瀨戸權次郎　酒田 草柳 政吉
櫻井 小澤 秀雄　岡本 中村長兵衛
世付外二箇村組合 石田嘉意造　川西外四箇村組合 武尾志津麻
井ノ口 大島 敬義　寄 古谷忠次郎
吉田島 辻村 幸吉　上中外一箇村組合 渡邊歌次郎

○足柄下郡役所　足柄下郡小田原町

郡長 大等三級 正七 樋口忠五郎
郡書記 六 牧野 好靜　八 岩田 尙恒
十 金子 豐藏　十 藤澤 淸盈
(月一一) 石橋久次郎　(月一一) 小關 正要
郡視學六 武林宇三郎
町長 小田原 加藤 定通　箱根町外二箇村組合 松岡 廣吉
村長 蘆子 府川 久太　富水 高橋 師原
二川 中山 峯吉　下府中 志村平八郎
豐川 山口金太郎　上府中 松島莊次郎
下曾我 乙部松太郎　下中 野原治郎吉
前羽 峯尾初五郎　酒匂 川瀨 豐藏
大窪 湯川關太郎　吉濱 向笠 省三
溫泉 山口仙之助　土肥 飛田定右衛門
早川外四箇村組合 廣井長十郎　久野 星野利兵衛
眞鶴外二箇村組合 熊本太兵衛　宮城野 依元 淸二
仙石原 須長 傳藏　湯本 勝俣儀兵衛
田島 野地 繁

○愛甲郡役所　愛甲郡厚木町

郡長 大等三級 從六、勳六 原田千之介
郡書記 七 杉山 淸　九 柳川半次郎
(月一四・五) 竹松大次郎　(月一四) 森久保德三郎
(月一二) 小瀨村榮司　(月九) 溝呂木瑲太郎
町長 厚木 後藤 宗七
村長 依知 中丸重郎兵衛　中津 足立原方三
荻野 森 甚太郎　小鮎 森久保竹美
煤ケ谷外一箇村組合 山本竹次郎　南毛利 山口佐四郎
玉川 中村 得治　三田外五箇村組合 川井 濟
高峯 伊從 敏

○津久井郡役所　津久井郡中野村

郡長 大等三級 正七、勳六 國松英太郎
郡書記 九 高城 治寬　九 杉本 昌保
十 押田來知太郎　(月一二) 吉村喜一郎
(月一二) 江藤 定吉　(月一二) 山本 榮治
(月一一) 杉浦 里治
郡視學七 小松 澄作
町長 小原町外二箇村組合 清水德太郎
村長 內鄉 小川 眞幹
吉野驛外二箇村組合 大房淸左衛門
川尻 二見松太郎　青根 佐藤 武助
佐野川 淸水 尹　牧野 佐々木粂右衛門
靑野原 佐藤男女之助　靑山外一箇村組合 大內 昌諄
中野外四箇村組合 八木國次郎　鳥屋 中島金兵衛
日連外一箇村組合 山崎 剛　湘南 齋藤琴次郎

○師範學校　鎌倉郡鎌倉町

學校長 大等五級 小學校教員檢定委員會常任委員 從六 久保田貞則
教諭 十(當分七二〇)(奏任待遇) 佐藤善次郎
十(當分七二〇)(奏任待遇) 藤村 與六
四 和田八重造　五 (兼訓導) 澤 寅多
大 宇川 久衛　大 (兼舍監(加俸月三)) 駒野 政和
六 河合 絹吉　七 (兼訓導舍監(加俸月三)) 高野 亮美
七 月岡 眞備　八 (兼高等女學校教諭) 小田鎗太郎
八 長谷川曾一　八 中澤忠太郎
九 小森保太郎　九 小林錠之助

九 (兼舍監(加俸月三)) 可兒 眞勇　九 大橋 正堯
九 (兼訓導舍監(加俸月三)) 澁谷 近藏　十 (兼高等女學校教諭) 土肥 さよ
訓導 六 金子政次郎　六 平塚周之助
七 水島 虎雄　七 宮川 仁三
七 水島 藤吉　七 佐藤 喜作
八 小川季四郎　八 二見喜三郎
八 飯田 登　八 石黑 保義
九 河內 レン
囑託教員 (月三〇) 丸山 子堅　(月六) 小峯 元明
書記 七 從八、勳八 塚本 數男　九 藤野利三郎
學校醫囑託(手當月一〇) 淸川 來吉

○第一中學校　橫濱市西戸部町

學校長七 (奏任待遇) 正七 木村繁四郎
教諭 九(奏任待遇) 太田 虎一
十一(奏任待遇) 川本直一郎
十二(奏任待遇) 佐藤 國二
大 小櫃 守衞　七 白井 龜吉
七 佐藤 繁男　七 (兼舍監(加俸月三)) 松野重太郎
八 田宮忠九郎　八 (兼舍監(加俸月三)) 鈴木勝二郎
九 馬淵 峯夫　十 中澤 逸平
十 功七 古鄕 榮吉　十 勳八 桐生竹三郎
助教諭六 治田 一作
囑託教員 (月一〇〇) グレゴリー　(月五四) 岡田鎭一郎
(月四〇) 石井 直　(月四〇) 黑川 忠彦
(月四〇) 種谷 一郎　(月四〇) 大宮英之助
(月三九) 梶川 敬治　(月三〇) 井上 啓次
(月二三) 田中 敬義
書記 八 長內 平作　八 森久保 博
十一 武內萬兵衛
學校醫囑託(手當月一〇) 澁谷 周平

○第二中學校　足柄下郡小田原町

學校長八 (奏任待遇) 從七 吉田 庫三
教諭 九(當分年八四〇)(奏任待遇) 阿部 傳
十二(奏任待遇) 進木 馬一
七 米山 國藏　七 (兼舍監(加俸月三)) 野村 兵市
七 丸 國治　八 守屋基三郎
八 牟木 藏六　八 菅谷 政恭
八 佐々井信太郎　九 (兼舍監(加俸月三)) 青木 一
助教諭六 瀧田伊勢松
囑託教員 (月四〇) 小林 延三　(月三〇) 熱田 熊藏
書記 九 林 倉三郎　十 大野 國作
學校醫囑託(月一二) 岡田小三太

○第三中學校　愛甲郡南毛利村

學校長九 (奏任待遇) 從七 大屋八十八郎
教諭 十(奏任待遇) 中西準太郎
十一(當分年六六〇)(奏任待遇) 江平 林作
七 貴島 卯吉　七 森澤 寅治
八 矢野德太郎　九 柴田 節藏
助教諭七 岩壁安五郎
囑託教員 (月五五) 奧田 省藏　(月四〇) 西尾於菟四郎
(月三五) 渥美元次郎　(月三五) 長谷川 榮
(月二七) 大堀 萬里
書記 八 赤松 二郎　十一 能條舜之助
學校醫囑託(手當月一〇) 青木 孝太

○高等女學校　橫濱市岡野町

學校長九 (奏任待遇) 從七 新原 俊秀
教諭 十(奏任待遇) 從七 長谷川一與
十二(奏任待遇) 平田 敏
十三(奏任待遇) 甲斐 ヒサ
八 谷口喜太郎　九 (兼師範學校助教諭) 松野 勇彌
九 (兼師範學校教諭舍監(加俸月三)) 國枝 ヤス　九 山下 みす
十 藤田 千代　十 松井龜代壽

十　宮本　でる　佐藤　あい
十　河端　直　岩崎　纖

舍監五
助教諭　兼任紡學校助教諭　柿沼　修治　六　中村房太郎
書記（月一八）　川島　稻八　十一　村山　章三
十一　囑託教員（月七〇）　室　誠之
門奈　矩理（月二〇）　ゼーリー　シーブリンス
西村隼太郎（月一〇）　川副　ノブ
學校醫囑託（手當月一〇）　中村　ムメ
太田　繁子

○郡立中郡農業學校　中郡金目村

學校長七　兼教諭神奈川縣技師　高田　鑑三
教諭（兼任待遇）　内野源次郎
八　井上　寬　九　兼舍監本田　大藏
十　露木　清司　十　押切　祐作
西川豐次郎
助教諭　五　（兼書記舍監加俸月三）　大島又五郎　六　正七松岡　利紀
學校醫囑託（手當年一八）　杉山清三郎　露木　覺

○郡立蠶業學校　津久井郡三ヶ木村

學校長七　兼書記藤島　盈文　津久井郡三ヶ木村

○足柄下郡農事試驗場

技手二　場長　山元　尙親

○愛甲郡農事試驗場

技手（月三〇）　場長　岡崎　勝吉

○津久井郡農事試驗場

技手二　場長　角田　福三

名譽職縣參事會員

海老塚德三郎
佐藤政五郎
田邊德五郎
小出鉚太郎

名譽職郡參事會員

久良岐郡
鹿島源左衞門
根本伊之輔
安田新五兵衞

橘樹郡
榎本萬次郎
安藤　乾藏
白井太郎兵衞

都筑郡
志村七五郎
山口　茂吉
金子　萬助

岡部芳太郎
根岸久右衞門
眞田喜三郎
服部　彦六

德江萬右衞門
伊澤庸次郎

加山　昇
關口　昭知

高橋小重郎
井上四郎兵衞

三浦郡
高橋　勝七
鈴木忠兵衞
永島庄兵衞

鎌倉郡
齋藤不二三
石井　廣吉
砂川　才助

高座郡
小川　茂助
高松　眞夫
關水　隈藏

中郡
山口　勝治
今井　米吉
本城　亮

足柄上郡
關野　長治
清水倉次郎
杉山　兵作

足柄下郡
中田壽一郎
太田善太郎
小泉榮次郎

愛甲郡
石川長治郎
佐藤　嘉助
三橋　泰一

津久井郡
天野　藤三
馬場　健二
山口芳太郎

若命　源吾
淺葉仙太郎

鈴木吉之丞
瀨之間平治郎

比企喜代助
山口兵太郎

森　林造
清水　量平

佐藤　侑造
井上　吉造

長田銀次郎
向笠彦右衞門

小林榮太郎
熊坂　辨藏

梶野　一郎
坂本莊太郎

○橫濱市役所　橫濱市本町

市長（年三五〇〇）　市原　盛宏
助役（年一〇〇〇）　齋藤　松三
（年一二〇〇）　正七、勳八　高木　可久

名譽職市參事會員

木村利右衞門
若尾　幾造
矢野　甚藏

從五　平沼　專藏
朝田　又七

教諭　十　永井　環
十　學校醫囑託（手當年一五）　叢書記沼澤　與作
村瀨鈕太郎

○橫濱商業學校　橫濱市北仲通

學校長（年一三二〇）（兼任待遇）　正七　美澤　進
教諭（十一當分年七八〇）（兼任待遇）　田口重次郎
五　原澤由太郎　水上久太郎
六　武井正次郎　七　坂本　盛一
六　田熊源太郎　八　富吉　豐吉
助教諭　三　加藤　龍治　四
叢書記古市　次郎　五
五　小野喜一郎　七
七　戶倉　保三

書記（月一七）　近藤虎之助　（月一〇）　新井友之助
（月一〇）　橘川　豐吉

○久良岐郡農事試驗場

技手（月三〇）　場長　澤田重太郎

○橘樹郡農事試驗場

技手（月一二）　場長心得　叢書記黑川　喜知

○都筑郡農事試驗場

技手三　場長　西山　清松

○鎌倉郡農事試驗場

技手（月三〇）　場長　芝崎保太郎

○高座郡農事試驗場

技手三　場長　蓮見佐太郎

○中郡農事試驗場

技師（兼）　場長　郡立中郡農業學校教諭　内野源次郎
技手六（上）　井上　福松

○足柄上郡農事試驗場

技手二　場長　熊井鬼子太郎

○橫濱市役所

市長（年三五〇〇）　市原　盛宏
助役　齋藤　松三
（年一〇〇〇）　正七、勳八　高木　可久
（年一二〇〇）

名譽職市參事會員

木村利右衞門
若尾　幾造
矢野　甚藏

從五　平沼　專藏
朝田　又七

○兵庫縣

神戸市下山手通四丁目

知事 一等一級

服部一三 從三、勳二
神戸市下山手通五丁目二十八番邸官舍

書記官 三等一級

永井環 從三、勳六
神戸市下山手通四丁目番外一番邸官舍

警部長 四等一級

内村直俊 從五、勳六
神戸市下山手通四丁目番外二番邸官舍

港務長 四等一級

藤井治三郎 從五、勳五
神戸市中山手通五丁目三十番邸官舍

參事官

大等二級

中大路正雄
神戸市北長狹通四丁目四十四番邸ノ八

松平東美彦
神戸市山本通五丁目二十一番邸ノ二

文官普通試驗委員
文官普通懲戒委員
官國幣社神職尋常試驗委員社司社掌試驗委員長正七

大等三級

視學官 五等二級

鶴見左吉雄
神戸市中山手通四丁目番外一番邸官舍

縣參事會員文官普通試驗委員文官普通懲戒委員官國幣社神職尋常試驗委員正七

技師 四等五級

小森慶助 從六
神戸市山本通五丁目八十番邸

縣參事會員株式會社兵庫縣農工銀行監理官文官普通試驗委員文官普通懲戒委員長文官小學校教員市町村立小學校教員恩給審查委員長官國幣社神職尋常試驗委員長官報報告主任主任收入官吏從五、勳六

港務官 五等一級

片山佐知矢 從六、勳六
神戸市出在家町十四番邸

林治定 從六、勳六
神戸市中山手通五丁目三十番邸

港務醫官 五等五級

大國眞太郎 從六
神戸市西出町六百六十四番邸

土木技師 八等（年三〇）

吉田登 （年七〇〇）正八
神戸市山本通五丁目八十一番邸

知事官房屬 一

政正 正七、勳七 堀
文官普通試驗委員會書記文官普通懲戒委員會書記官國幣社神職尋常試驗委員會書記司重見
文官普通試驗委員會書記文官普通懲戒委員會書記市町村立小學校教員恩給審查委員會書記 良材
今井馬吉 六
文官普通試驗委員會書記文官普通懲戒委員會書記 柴田正
高階寬佳
藤原正夫
田中正八 八
惟正九 八
今井信吉 十
井上官治 十
山口良次郎
西澤新藏
松本忠造
（月一四・五）

○内務部

部長 書記官永井環
第一課長 參事官中大路正雄
第四課長 參事官鶴見左吉雄

第三課長　視學官小森慶助
第二課長　技師佐藤長太郎

屬

二	九	殿界　榮吉	從七、勳八弓削　具
	九	長谷川芳松	
	十	高木祐孝	勳七青木　重威
三	十	宮本　實	
	十	西村　輝一	
四	十	橫田　豐（月一四）	
四	十	井本策治郎（月一四）	
四	五	永木誠太郎	官報掛兼主任正八、鍋島　直身　勳八
五	五	岡山　次夫	陸軍步兵少尉正八、勳六
五	五	堀江虎五郎	
五	五	村川　虎雄	
五	五	那波　德治	
五	五	長濱　貞夫	
五	五	新田　喬雄	
五	五	福井　義夫	
六	七	大久保　徹	從八、勳八岡本　辨次
七	七	橋本　新藏	
七	七	田村　清吉	
七	七	吉田　讓吉	
八	八	御原　正平	
八	八	渡邊　信一	
八	八	寺田梅治郎	
八	八	小林　範治	
八	八	信田　芳	
八	九	神部誠一郎	
九	九	吉谷　政介	
九	九	加藤　茂	

九	九	青木　勝	
九	九	竹中　良之	
九	九	日下　三造	
十	十	今田　榮治	
十	十	三木　啓治	
十	十	足立　重雄	
十	十	坪木芳次郎	
十	十	宮垣　幸吉	
六	六	關　菊治	
六	六	川北乘次郎	
六	六	齊藤　菊治	
六	六	大塚　仲藏	
七	七	黑坂又三郎	
七	七	原　留男	
七	七	坂倉督太郎	
七	七	篠原與三郎	
七	七	山崎　乘藏	
八	八	秘尾　朔生	
九	九	北畠　實門	
九	九	神谷五百吉	
九	九	赤埴　慶藏	

視學三

五	五	和田　榮吉	豫備陸軍三等軍醫正八、勳六
六	七	渡邊　剛	
七	七	黑川　政顯	
七	七	毛呂政太郎	
七	七	堀　半造	
九	九	八木　尙	
九	九	箕輪俊三郎	
九	九	尙　作次	陸軍步兵少尉正八
三	三	田野　千剛	豫備陸軍三等軍醫正八、勳六
五	五	波邊　熊吉	
六	六	大　榮吉	
七	七	大山　筆吉	
七	七	上村　豐助	
八	八	橋本萬三郎	
九	九	松村　昇	
九	九	竹内　周藏	巡查教習所教官勤七
七	七	林　梁藏（月一）	警部
七	七	岡林　茂實	
八	八	水野　倉松	
九	九	石原虎太郎	巡查教習所教官
九	九	宮宗　眷三	

○警察部

警部長內村　直俊
技師村田　昇清

保安課長井上　眞傳
警務課長兼巡查教習所長草野虎次郎
高等警察課長海江田橘藏

○神戸警察署

神戸市三宮町一丁目
警視六等四級　加藤　正典　正七

警部

九	九	永木誠太郎	官報掛兼主任正八、鍋島　直身　勳八
五	五	岡山　次夫	陸軍步兵少尉正八、勳六
五	五	堀江虎五郎	
五	五	村川　虎雄	
五	五	那波　德治	
五	五	長濱　貞夫	
五	五	新田　喬雄	
五	五	福井　義夫	
六	七	大久保　徹	從八、勳八岡本　辨次
七	七	橋本　新藏	
七	七	田村　清吉	
七	七	吉田　讓吉	
八	八	御原　正平	
八	八	渡邊　信一	
八	八	寺田梅治郎	
八	八	小林　範治	
八	八	信田　芳	
八	九	神部誠一郎	
九	九	吉谷　政介	
九	九	加藤　茂	

技手

九	九	青木　勝	
九	九	竹中　良之	
九	九	日下　三造	
十	十	今田　榮治	
十	十	三木　啓治	
十	十	足立　重雄	
十	十	坪木芳次郎	
十	十	宮垣　幸吉	
六	六	關　菊治	
六	六	川北乘次郎	
六	六	齊藤　菊治	
六	六	大塚　仲藏	
七	七	黑坂又三郎	
七	七	原　留男	
七	七	坂倉督太郎	
七	七	篠原與三郎	
七	七	山崎　乘藏	
八	八	秘尾　朔生	
九	九	北畠　實門	
九	九	神谷五百吉	
九	九	赤埴　慶藏	

○相生橋警察署

警視八等五級　神戸市相生町一丁目　田中　八作　正八

警部

九	九	松尾規矩一	技手
九（上）	九（上）	山本　武彥	書記九（上）
九（下）	九（下）	關口　孝裕	
九	九	福田　盛樹	
九	九	三畑　熊市	
九	九	小原　松事	
九	九	藤原　恒吉	
九	九	鹿子木鶴峻	

○兵庫警察署

警視大等五級　神戸市兵庫濱崎通一丁目　署長　中村　兼彌　正七

警部

八	九	宮崎　俊男	豫備陸軍步兵少尉
九	九	原　耕哉	
九	九	高見常太郎	

○神戸水上警察署

警視大等五級　神戸市海岸通四丁目　署長　瀨川　幸吉　正七

警部八

七	七	吉田　讓吉	小學校教員檢定委員會書記
七	七	杠　敏行	
七	七	御原　正平	
八	八	渡邊　信一	
八	八	寺田梅治郎	
八	八	小林　範治	
八	八	信田　芳	
八	八	神部誠一郎	
九	九	吉谷　政介	
九	九	加藤　茂	

○西宮警察署

警部　署長　武庫郡西宮町

○伊丹警察署

警部　署長　勳八田中勝三郎　川邊郡伊丹町　御影分署長千田　貞治

○三田警察署

警部　署長　有馬郡三田町

七	七	家城　覺三	有馬分署長
九	九	古江　實雄	

○明石警察署

警部大　署長　明石郡明石町　安達儀一郎

○三木警察署

警部八　署長　美囊郡三木町　原　武雄

○加古川警察署

警部　署長　加古郡加古川町

七	七	西谷　雅	高砂分署長
八	八	高見　宗布	
八	八	印南郡阿彌陀村	
八	八	秋田儀之助	
八	八	加東郡社村	
八	八	楠本　茂作	
八	八	加西郡北條町	
八	八	川端熊吉郎	
八	八	多可郡中村	
八	八	高橋綱四郎	
八	八	姬路市國府寺町	
七	七	花田　猛	從七

○魚橋警察署

警部七　署長　高橋網四郎　姬路市國府寺町　從七花田　猛

○社警察署

警部八　署長　加東郡社村

○北條警察署

警部八　署長　加西郡北條町

○中村警察署

警部八　署長　多可郡中村

○姬路警察署

警視七等四級　署長　姬路市國府寺町

警部

八	九	相坂　幸吉	前ノ庄分署長
九	九	山下　雅次	篠脇分署長

○福崎警察署

警部　署長　神崎郡福崎村　德田　清貞　七

○龍野警察署

警部　署長　揖保郡龍野町　樋口音三郎　九

○山崎警察署

警部七　署長　宍粟郡山崎町　北爪　宣壽　警部補

○赤穗警察署

警部　署長　赤穗郡赤穗町　齊藤　龜彌　七

○佐用警察署

警部七　署長　佐用郡佐用村　加藤八十五郎

○篠山警察署

警部七　署長　多紀郡篠山町　土岐益之進　警部補

○柏原警察署

警部　署長　氷上郡柏原町　平野源之助　七　警上田分署長

七	七	小原　藤吉	佐治分署長
七	七	佐藤　虎雄	

○豐岡警察署　城崎郡豐岡町
警部
署長　六　兼城崎分署長日高分署長 小松　梧樓
九　香住分署長 箕田　四郎

○八鹿警察署　養父郡八鹿村
警部八
署長　吉安　練

○出石警察署　出石郡出石町
警部八
署長　播磨　靖行

○和田山警察署　朝來郡枚田村
警部
署長　七　小林　波吉
九　生野分署長 田中紋之助

○村岡警察署　美方郡村岡町
警部
署長　七　兼湯村分署長 太田　純
九　濱坂分署長 松原　謙二

○洲本警察署　津名郡洲本町
警部
署長　六　兼由良分署長 福田　增夫
九　假屋分署長 岩崎榮三郎
八　志筑分署長兼郡家分署長 高田　方雄

○市村警察署　三原郡市村
警部
署長　七　村島　亨
九　福良分署長 和田　拾男

○港務部
部長　港務長 藤井治三郎
海務課長　港務官 林　治定
檢疫課長兼海港檢疫所長　港務官 片山佐知矢
屬　四　庶務課長 福家　精一
六　山村　嘉一
港吏　三　從七 高津久治郎　五　長手　參一
六　谷尾　虎吉　六　岡島　克照
七　石川　茂一　八　勳八 谷口　庄藏
八　新居　孝吉　八　正八 村田　廣吉
港務醫官補　三　名倉　和行　四　勳六 萩原　勝馬
港務調劑手七　勳六 牧野　恰
檢疫員（手當月三〇） 佐々　半三（手當月二八） 星合　元吉
（手當月二八） 鹽谷米太郎
檢疫醫員（手當月四五） 齋藤直三郎（手當月四〇） 堀　俊三郎
（手當月三五） 猪股　義讓

○武庫郡役所　武庫郡西宮町
郡長六等一級　從六、勳六 阿部　光忠
郡書記　六　正八 井上政次郎　七　河村　廣吉
八　淀　久吉　九　渡邊　清足
十　柳本　熊吉（月一四・九） 竹谷　勝藏
（月一四） 友末　正夫（月一三） 箱木　一夫
（月一三） 菅原　龍藏（月一二） 近藤幸一郎
町長　西宮　田澤　熊江　御影　角谷　政吉
村長　今津　池田三九郎　鳴尾　井上　平藏
大庄　橋本　治作　武庫　西村久市郎
良元　一室　辰藏　甲東　中島　恭規
大社　岡田清五郎　瓦木　清水　常吉
芝　岡田善太郎　精道　猿丸吉左衛門
本庄　福井　辰藏　本山　高井　正平
魚崎　松井久太郎　住吉　山本吉次郎
六甲　若松作兵衛　都賀濱　花木甚右衛門
西灘　西岡安左衛門　須磨　直井元左衛門
山田　角井長右衛門

○川邊郡役所　川邊郡伊丹町
郡長六等三級　從六、勳六 小林　伊成
郡書記　六　富樫芳太郎　八　中井　義朝
八　勳八 山本銘太郎　九　藤井伊三郎
（月一四・九） 籠谷　雄逸（月一四・五） 平野　俊一
郡視學六　阿江　宏
町長　伊丹　芝原朝之助　尼崎　竹末　則德
村長　神津　梶山卯之松　園田　西澤久兵衛

小田　濱名　傳平　立花　今井正太郎
稻野　前田半兵衛　小濱　田川　善近
長尾　武田萬太郎　川西　永田庄左衛門
多田　西村右三郎　東谷　西村市治郎
中谷　下岡　龜一　六瀨　平尾幸次郎
西谷　龍見　利和

○有馬郡役所　有馬郡三田町
郡長六等四級　從六、勳六 武間　謙
郡書記　七　有井武之介　八　中村　幸員
九　前中定次郎　九　小西作次郎
十　竹內　武（月一三） 勳七 岡島喜太郎
郡視學五　細木喜兵衛
町長　三田　北村萬次郎　有馬　林　重介
村長　三輪　坂田市太郎　道場　岡　鐵太郎
鹽瀨　藤田源三頁　山口　芝　虎之介
有野　大西　太吉　八多　梶谷　龜松
大澤　淵上　作藏　長尾　小南安太郎
貴志　橋詰　善吉　藍　西脇定之助
本庄　酒井新太郎　中野　小田中菊藏
小野　土谷清太郎　高平　西藤龜太郎

○明石郡役所　明石郡明石町
郡長六等一級　從六、勳五 藤井　雅太
郡書記　六　柴原　琢　八　杉山　健吉
八　加藤　一雄　九　陸軍步兵少尉正八 鄉田儀十郎
九　池田　登　十　松井　保治
（月一四） 小寺喜知松（月一二） 堀部强二郎
（月一二） 田中　清
郡視學五　荒川宗太郎
農事巡回教師（月三五） 苗村已之助
町長　明石　高島　正領
村長　垂水　岡松馬之助　伊川谷　丹田文之助
玉津　竹內常太郎　櫨谷　藤井由太郎
押部谷　中垣芳太郎　平野　川崎房次郎
岩岡　木下　虎彥　魚住　楞野　貞一
大久保　永田與三吉　林崎　松尾國五郎

○美囊郡役所　美囊郡三木町
郡長六等四級　正七、勳六 森　茂
郡書記　七　原田　耕造　八　大竹　武郎
九　池田　胤男　九　安隨淳一郎
十　米村　貫一　十　西森　大吉
郡視學六　近藤　頁敬
町長　三木　宮崎　新藏
村長　別所　宮森才治郎　久留美　岡本源太郎
志染　寺尾梶三郎　淡河　橫山　視郎
上淡河　阡陌　福松　奥吉川　檜原　侑一
中吉川　石田英五郎　北谷　尾中藤太郎
口吉川　中野　惟克　細川　藤平　弘義

○加東郡役所　加東郡社村
郡長六等四級　正七、勳六 山田　齊
郡書記　七　井上　萬司　八　從八 小林豐次郎
九　廣瀨久眞八　九　堀內市太郎
十　依藤　義章　十　中村　隆司
（月一三） 進藤賀喜知（月一二） 椿　俊嚴
（月一二） 松井　齋二
郡視學六　林　虎次郎
農事巡回教師（月三〇） 小島　節馬
村長　社　龍田　三介　加茂　松尾　慶二
瀧野　大久保惣兵衛　河合　河合英太郎
來住　稻岡猪之助　市場　近藤　準吉
小野　平出林兵衛　大部　宮崎　仲藏
福田　服部　貢　下東條　岩城熊之助
中東條　藤原　一雄　上東條　岸田榮五郎
米田　赤坂　新七　上福田　大熊土次郎
鴨川　藤井儀右衛門

○多可郡役所　多可郡中村
郡長六等四級　正七 城　貢
郡書記　七　合田　榮治　七　小西池　巖
九　藤本　涵二　十　池田　竹治
（月一四） 小林雄一郎（月一三） 桑村龍太郎
（月一二） 岩本　元治
郡視學六　岸本　勝藏
農事巡回教師（月三〇） 谷口　晉
村長　中　池田友四郎　松井庄　吉田　亮平
杉原谷　山口　一龍　野間谷　門脇　音吉

日野　宇野市左衛門　重春
津萬　來住萬之介　比延庄
黑田庄　東田　經吉　岡田清太郎　小西池仁左衛門

○加西郡役所

加西郡北條町

郡長（六等三級）　正七、勳六　小林正義

郡書記

安積重治郎　八　本多藤作
橋本義雄　九　西村圓次
三枝朝太郎（月一三）　山下庄吉
內藤定太郎（月一二）

郡視學（五）

犬塚竹二
東條茂三

農事巡回教師（月二）

北條町長　佐治槌五郎
村長　賀茂
富田　安積喜平次
下里　西村彌三兵衛
富合　內藤圓次郎
芳田　高田太作
西在田　辻德次郎

○加古郡役所

加古郡加古川町

郡長（六等二級）　正七、二　輪信一郎

郡書記

三島虎彥　八
鳴瀧彰（月一四）　勳八　山本長三郎
赤松仙助（月一四）　勳八　森本一好
永野秀藏

郡視學（六）

正司梅吉

町長　大村清七　高砂　松本利平
村長　氷丘　吉田喜代松　神野　大西玉之輔
八幡　末澤豐太郎　加古新　矢崎長平
母里　北條直正　天滿　竹內八太郎
野口　大澤龍平　岡　大西鹿藏
二見　大西勇太郎　阿閉　坂田竹藏
別府　朝藤奈良吉　尾上　增田新藏
荒井　藤谷英　鳩里　松本吉次

○印南郡役所

郡長（六等四級）　正七、勳六　八木虔介

郡書記

田中俊二　八
北村豐太郎　十
初田要（月一二）
田中集藏（月一〇）

郡視學（五）

佐々木源藏
堂地新作
櫻井恒三郎
山之內藤太郎
岩佐米次郎

農事巡回教師（月一四）

江田重雄
大佛修一

農林業巡回教師（月五〇）

飾磨　木村平右衛門

町長　松田圧司　七　角田恒策
村長　三島富槌　八　壽明卯太郎
吉田喜代松　藤井熊太郎　十　高井利七郎
末澤豐太郎　鈴木角次　（月一四）　勳八　三谷哲男
北條直正　三木俊夫
大澤龍平
大西勇太郎
朝藤奈良吉
藤谷英
鳩里
大村清七
高砂
松本利平
大西玉之輔
矢崎長平
竹內八太郎
大西鹿藏
坂田竹藏
增田新藏
松本吉次

○飾磨郡役所

姬路市龍野町

郡長（六等三級）　從六、勳六　春名賴

郡書記

松田圧司　七
三島富槌　八
藤井熊太郎　十
鈴木角次　（月一四）　勳八
三木俊夫

郡視學（四）

江田重雄

農事巡回教師（月五〇）　農林業巡回教師　大佛修一

町長　久寶彌水上　寺田彌藏　角田恒策
村長　市殿城北　中村清三郎　國衙　北風利作　壽明卯太郎
家島　小野田丹次　下中島　福本彌五郎　高井利七郎
高濱　位田橘三　妻鹿　勝間豐太郎　鈴木角次
白濱　置鹽万九郎　八木　神澤柳吉　三木俊夫
糸引　中元重三郎　四郷　柳川勝二　江田重雄
御國野　長谷川愼一　花田　佐野英一　大佛修一
谷外　牛尾庄藏　谷內　內海榮三郎
高岡　吉田吉太郎　安室　池內宗太郎
曾左　石原大三郎　置鹽　高坂和夫
鹿谷　關能夫　菅野　村原助次
余部　橋本直太　八幡　飯塚重雄
廣　瀨尾鐵治　英賀保　井上由太郎
津田　辰田武右衛門　荒川　奧野長太郎
手柄　飯塚六朗

○神崎郡役所

神崎郡田原村

郡長（六等四級）　正七、勳六　肥田野五郎

郡書記

大杉兵太郎　八
三木愛太郎　九
宇野信次郎　清瀨陽二

埴岡　探次（月一二）　伊藤信
三木　政二（月一二）　藤後清吉

郡視學（六）

佃正覺
渡邊萬藏

農事巡回教師（月三五）

村長　小林清太郎　粟賀
大山　藤原榮吉　川邊
越知谷　西岡廣吉　田原
瀨加　城谷巽　船津
八千種　谷口好文　豐富
山田　鈴木新次　香呂
砥堀　清瀨伊八郎　福崎
中寺　中野槌太郎　鶴居
甘地　浦上文藏　長谷
寺前

○揖保郡役所

揖保郡龍野町

郡長（六等一級）　從六、勳六　谷野孝

郡書記

宗野德太郎　七
內海陳　九
村上誠一　十
（月一二）　勳八　石井九七郎

郡視學（五）

森下四郎　網干
龍野町長　加藤邦太郎
村長　竹內陶　東栗栖　吹田大藏
西栗栖　內海慶治　桑原　內海貫三
平井　布施竹內眞　半田　永富
神部　平田傳右衛門　河內　西脇太郎右衛門

町長　寺田政次　尾崎
龍野　木村啓太郎　坂越
村長　中原信均　那波
唐端清太郎
山島亨助
中村重信
西山藤四郎
船坂
松田新治郎

○赤穗郡役所

赤穗郡赤穗町

郡長（六等四級）　正七　有留清

郡書記

岩佐一郎　八
木元愼也（月一四・九）
山谷琢次（月一四）
橋本退藏（月一二）

郡視學（六）

赤穗
中尾峰栖

農事巡回教師（月一八）

山縣小太郎
伊集院英士
山口禮一
三住林吉
渡邊權次郎
岸三郎

町長　寺尾太四郎　御津　井口將矩
村長　長谷川勇夫　揖保　小河靜治
鹽屋　森本健治　松本溫
新濱　長谷川卯作　新宮
高雄　矢羽野連　神岡　森川謙治
相生　伊勢　三村半二
矢野　井垣壽一郎　玉田實
上郡　龍田武譽　松本四郎兵衛
赤松　田　大和肇
有年　龍田孝二　武木田嘉之助
太市　太田　石海　安禮昱
小宅　石太津
湯淺　龍田茂
斑鳩　福原順造
勝原　代谷
旭陽

○佐用郡役所

佐用郡佐用村

郡長（八等五級）　正八　堀晉吉

郡書記

野村敬三　九　衣笠董
白鬚彌太郎　十　長井唯吉
阿山猪佐久

郡視學（六）

岡田儀助

村長　一色莊太郎　長谷　堀佐太郎
佐用　從八　佳貞　石井　平尾虎太郎
平福　大橋宇太郎　幕山　井上澤治郎
江川　井口喜之助　久崎　木南保之助
西庄　岡田淺吉　德久　小林武
中安　廣瀨讓　三日月　吉田光章
大廣

○宍粟郡役所

宍粟郡山崎町

郡長（七等五級）　從七　神原清太郎

郡書記

三幡繁藏　八
原田龜之助　九
榎元友哉　十
（月一四）
藤野十太郎

郡視學（六）

（月一四・五）

農事巡回教師（月二五）

町長　山崎
村長　千本莊司
城下　戶原富栖
安師　進藤三郎兵衛　寫澤
河東　橫野清司

從八、勳七　重村利好
長田縫太郎
永井汲造
尾崎孝三郎
小笠原禎次郎
井上孝三
妹尾新次郎
宮本喜藏
吉田清治
平瀨久太郎

神野　廣居文治郎　神戸　下村　政雄
染河内　田中治三郎　下三方　中尾藤左衛門
三方　小林賢之助　繁盛　小倉　義顯
西谷　飛石嘉右衛門　奥谷　清瀧　信免新太郎
千種　平瀬市郎治　三河　大前　品藏
土萬　有元　圭勝　鷲野　阿曾松太郎　三撰

○城崎郡役所　城崎郡豐岡町

郡長 大等二級　從六、勳六　内海　忠誨

郡書記

大正八、勳八　木崎　新逸　八
九　矢崎喜代藏　九
十　宮城　善藏　十
奥村　平吉（月一四）　九
岡　乙二郎（月一二）　十

郡視學 六

農事巡回教師（月三五）　矢野　惣平（月三五）　金澤　熊藏
林業巡回教師（月三五）　春名鍛次郎（月三五）　芦田清三郎

町長　豐岡　原　庄七
村長　澤田筆太郎　新田　長谷川三之助
八條　足立六左衛門　田鶴野　衣川五郎兵衛
三江　田中彦右衛門　五莊　三角五郎左衛門
奈佐　城嶽猪之助　港　谷田治兵衛
内川　奥竹野　太田垣九左衛門
中竹野　谷垣傳右衛門　竹野　福田八郎左衛門
奥佐津　杉立禎一郎　口佐津　神田清兵衛
香住　秦　龜吉　長井　清水　和
餘部　和田治右衛門　中筋　門間禎二郎

○養父郡役所　養父郡八鹿村

郡長 七等四級　從七　前川　萬吉

郡書記

八　神戸元次郎　八
九　森　健治　九
勳八　山本　清直（月一二）
太田楠太郎

郡視學 六

農事巡回教師（月三五）　小阪　中和岡右衛門
大石武兵衛
資母　遠谷　季藏

町長　養父市場　兒島　大吉
村長　北村孫右衛門　口大屋　鎌田三郎兵衛
建屋　正垣九右衛門　南谷　田村新市郎
大屋　時守　雲山　關宮　川瀨　靜應
西谷　福田　正三　八鹿　西村　淳藏
高柳　岡部　久洋　宿南　宿南莊太夫
伊佐

○出石郡役所　出石郡出石町

郡長 大等四級　正七　山田　豐吉

郡書記

佐野　馨　八
駒井　宗夫　十
簗谷熊太郎

郡視學 六

出石

町長　林　吉太郎　八代
村長　友田勘右衛門　三方
日高　中尾藤左衛門　大屋
西垣　元七　西氣
清瀧　義顯　奥谷
三撰　信免新太郎

○朝來郡役所　朝來郡枚田村

郡長 大等四級　正七、勳六　詫摩　治邦

郡書記

八　從八、勳八　伊木貞太郎　十
福富　壽　十
枚田信太郎

郡視學 六

農事巡回教師（月三〇）　生野

町長　吉富敷作次
村長　安積　正夫
枚田　片山周次郎
吉田　作藏
田村勘兵衛

○美方郡役所　美方郡村岡町

郡長 七等五級　從七　關口　仙

郡書記

七　池田　久太
西村幸太郎　（月一四）
西岡　利夫　九
（月一四）　廣岡榮太郎　（月一二）
松村禎太郎　（月一二）

郡視學 六

農事巡回教師（月三〇）

町長　長島　孚
村長　日下安左衛門
枚田　石原　廉吉
奥　太田垣藤太
黑澤　泰三
山口

○氷上郡役所　氷上郡柏原町

郡長 大等二級　從六、勳六　宍戸　秀策

郡書記

六　中原　保尾　七
八　上山　定一　九
十　勳八　松井　寬二　十
（月一〇）　菊澤　貞吉（月九）

郡視學 六

柏原

町長　小野田金彌
村長　水野　眞方
八上　宮部　乙雄
佐々木　部
山本清太郎
山下銀四郎
山内喜舉治
野添　靖
松井庄三郎
足立鼎之介
長井　林藏　亭藏
掘
山下　雅司
谷垣芳太郎　本鄉　葛野
佐野　幹雄　安田　蘆田
成松　幸世　中島七右衛門
佐治　外島直治郎
遠坂　竹田　神樂
前山　依田八郎右衛門
鴨庄　吉見　由眞友四郎
春日部　狹野　兵吉　森下茂一郎
船城　山口　義丸　美和　大路
國領　上田丈之助　黑井
新井　狹野　重藏　石生
谷垣孫九郎

町長　村岡　中村　重藏　濱坂　中西　庸
村長　兎塚　西村　敬郎　熊次　西上　松吉
小代　上田平太郎　射添　德田　新
照來　中井　照藏　八田　北村房之助
大庭　北村小八郎　西濱　田中林兵衛

○多紀郡役所　多紀郡篠山町

郡長 大等四級　正七　鈴木　需

郡書記

渡邊　秀　八
河南　信雄　十
藤井繁太郎　（月一四）
河南喜之丞　（月一二）
辻　敬

郡視學 六

町長　村長　小島　房藏　日置　野々口嘉一郎
八上　關　清之助　福住　野々口三右衛門
後川　井口　清藏　村雲　高橋　兵吉
大字　木戸　勇助　畑　清水市右衛門
雲部　室谷　宗吉　野間　梶原熊太郎
城北　森本　萱信　北河内　藤本　政助
南河內　草山　環治　中澤芳太郎
味間　大山　城南　圓谷
古市　河南　國藏　今田　荻野　貞藏
酒井寬三郎

篠山

町長　洲本　岩田　康郎　由眞　長手郡治郎
村長　志筑　青木茂七郎　岩屋　片平茂市郎
上灘　立花　乾介　物部　兒島　一雄
峰須賀昭寬　中川原　樋口　豐吾
太田　駒平　鹽田　逸郎
脇　文太郎　生穗　今岡　義之
西川佐十郎　釜口　中村記三治
佐野　來馬　布谷　眞吉
鈴木　慶次　藤田　勇
仁井　友太　野島　吟太
島田七兵衛　淺野　上田
繁田　樂　室津　村上　伊一
尾崎　育波　上宮　長平　郡家　高岡　宇吉
多賀　大町　山本茂代太
江井　都志　廣石　酒井　義雄　上谷　新平
長手與八郎　山田　勝矢幸一郎
實生　嘉一　鮎原　柳澤　省吾
福谷富士松　鳥飼

○津名郡役所　津名郡洲本町

郡長 大等二級　從六、勳五　赤堀　威

郡書記

六　藤木圭一郎　八
九　砂河英一郎　九
日永　信雄　十
（月一四）　山口　利秋　（月一二）
和田菊治郎

郡視學 六

津名

町長　洲本　古東　英一　八
村長　槇本健三郎　十
九　武井　安平　（月一四）
（月一二）　金田　道助　（月一二）　勳八　柏木　傳藏
（月一二）　石川　實成　中原　勇太
玉木　捨吉

○三原郡役所　三原郡市村

郡長 大等四級　正七　清水　永三

郡書記

六　正八　古東　英一　八
槇本健三郎　十
九　武井　安平　（月一四）
（月一二）　金田　道助　（月一二）　勳八　柏木　傳藏
（月一二）　石川　實成　中原　勇太
玉木　捨吉

郡視學 六

福良

町長　大內宗次郎
村長　橋本　又市
安倍　精一　大野
加茂　山口　恒雄
增田俊太郎

廣田　細川　直三　儀文　藤井堅治郎
堺　岸人　與三郎　松帆　大住　三郎
湊　菊川長五郎　津井　古東又五郎
阿那賀　酒井幸太郎　伊加利　奥野熊五郎
志知　有賀甚次郎　楓列　原口　鋭一
八木　赤松　森平　市　武田孫四郎
神代　十河　庸平　白川　兵吉
北阿萬　開　久吉　阿萬　藤原永一郎
灘　奥本榮次郎　沼島　扇　力藏

○御影師範學校　武庫郡御影町

學校長　五等三級
小學校教員檢定常任委員從六　和田　豐

訓導
（奏任待遇）
小學校教員檢定常任委員　大石和太郎
兼訓導舍監　高橋　憲一
小學校教員檢定常任委員（奏任待遇）　未廣菊次郎
屬小學校主事
柳澤久太郎　五　永瀨豐八郎
舍監　謝花　寬功　大　舍監　曾我　豐吉
原田　虎平　六　中西　忠治
脇屋　督　七　舍訓導舍監　高宮　龜喜
米野鹿之助　八　岡村　道三
山田　春耕　九　中島　信治

助教諭
松原　貞幹　五　勤八　山田熊太郎
堅田常太郎　六
助教諭心得（月四五）　松井　龜藏（月三〇）　山村　繁吉

書記
池田　幸輔　大　四　杉野　繕造
秦　五一　九　松田安之輔　五
黑崎　德藏　六
川口　菊壽　六
玉木敬太郎　六　舍助教諭　西臺來太郎
眞能マサキ　七　東田利三郎　五
高見　與作　七　井上　貞太　六
安田　勉　七　橫田　肇　七
山田　辰雄　八　高谷　一次　七
上中龜太郎　八　安田　弘　七
白岩　藏藏　八　福本　一三　八

訓導
根津彌三郎　佐用　寅治　豐雄
田所

教諭心得（月四〇）　小出小平治（月三〇）　高木爲三郎
助教諭心得（月二〇）　矢野　熊太
舍書記心得　福田　俊文

訓導
日野　誠義　五
土井惣次郎　六
藤本　靜賢　七
澤本　靜一　七
大西樫太郎　八
中野　岩吉　五
曾谷　精一　六
神崎　竹代　七
谷口　傳藏　七
平田　貞　八

書記
三　舍教諭心得　山本　章　九
書記心得（月九）　勤八　梅本　清胤
學校醫（手當年三〇〇）　土居　丈吉
伊藤　英雄

○姫路師範學校　飾磨郡城北村

學校長　五等六級
小學校教員檢定常任委員正七　野口援太郎

教諭
（奏任待遇）
小學校教員檢定常任委員附屬小學校主事　泥谷　良次郎
舍監　渡邊周太郎
兼舍監　遠藤　能定
（年七二〇）（奏任待遇）　伊賀駒吉郎
（年六八〇）（奏任待遇）　小西孝四郎　六　舍訓導　池田　耕介　五
（奏任待遇）　時山　勇　七　舍訓導　營田　茂鄉　七
（年七二〇）（奏任待遇）　竹内　勝　八　舍監　伊藤　宣將　八
舍監　橘本ひさも　十
教諭心得（月二五）

書記
大　舍監　菊池　教世
立野たがえ　てつ
市岡
大　德永　兵吉　十
學校醫（手當年一八〇）　久島土佐五郎
薦田　順造

○姫路中學校　姫路市國府寺町

學校長　七
（奏任待遇）　正七　永井　道明

教諭
（奏任待遇）　從七　大石　誠一
（年七二〇）（奏任待遇）　深澤由次郎
（年九八〇）（奏任待遇）　金井作四郎

脇田　豐藏　五
遠藤佐久治　七　舍監心得　小野田勇夫
津田　立本　八　萩原　常吉
高屋　善吉　（月三八）　舍監　飯田　俊夏

教諭心得（月五〇）　兒玉　辰二　（月四五）　有馬　丑吉
（月四五）　足立　謙三　（月四〇）　萬代　壽吉
（月三〇）　三宅簾之助　（月三〇）　蘆田惠之助

助教諭心得
（月二五）　松原　善藏
（月二五）　舍監心得　小島兼太郎
（月二五）　兒玉　憲謨
中島　正藏

教授囑託（月二六）

書記
大　大河原尙志　（月一八）　高橋　信三
學校醫（手當年八〇）　力丸　繁

○神戸中學校　神戸市葺合町

學校長　五
（奏任待遇）　正七　鶴崎　粂一

教諭
（奏任待遇）　大西庄太郎

（年七二〇）（奏任待遇）　兼舍監　細田美三郎　上野可然
（年六八〇）（奏任待遇）　望月　信治　（月四〇）
教授囑託　牛田　貫　書記
和田　邦助　和田　貫
坂東虎太郎　坂東虎太郎

脇山　力麿　五
置鹽　隆親　六
前田安之助　七
西松　團三　九
松居　嚴夫　九

助教諭
平川　太郎　（月二二）　小山德太郎
教諭心得（月五〇）　中野　力人
助教諭心得（月三〇）　舍監心得　柴田　質朴
教授囑託（月四五）

教諭心得（月三五）　下山　量一
教授囑託　舍監　鳴託　中里　善美
（月五〇）　佐治　正章

書記
森垣源三郎　八　杉本　辰吉
學校醫（手當年六〇）　齊藤　春香

○龍野中學校　揖保郡龍野町

學校長　九
從七　米澤　武平

教諭
（年八四〇）（奏任待遇）　從七　山崎來代矩
（年八四〇）（奏任待遇）　金子元太郎
（年七二〇）（奏任待遇）　兼舍監　野崎　常藏

平井　次郎　五　渡邊　盛衛
舍監　安井　灑藏　七　武藤　直治
尾形　晉

助教諭　六　舍監
（月三五）　松本稜威哉
（月三〇）　富永良太郎
舍監心得　初谷　平八
本間　貞觀

教諭心得
（月四五）　香川　讓三　（月三五）
助教諭心得（月二一）　加藤益次郎
教授囑託（月三〇）

書記
八　村田　幾次　八　舍助教諭心得　片山　隆一
學校醫（手當年六〇）　中原　誠也

○柏原中學校　氷上郡柏原町

學校長　九
（奏任待遇）　從七　平澤金之助

教諭 十（奏任待遇）
兼舍監高田宇太郎
吉住得三
滋野惠音 六 警保部長
上原延藏 七 警部長
仁瓶芳太郎 七 警部長
武夏清次郎 八 警部長
松山夏助 十 陸軍歩兵少尉正八、士屋勳六
牧野周介
教諭心得
小川氏直（月三〇） 藤井勤
槇田貞吉
助教諭心得（月二七） 勳八松田萬次郎
書記（月二一）
田中泰治郎（月一九）
學校醫（手當年六〇） 近藤龜太郎 松本重孝

○洲本中學校 津名郡洲本町
學校長 九（奏任待遇） 永田秀次郎
教諭 十（奏任待遇）
今章治
十一（奏任待遇） 兼舍監河本淺吉
喜多尾道誠 七
松澤重太郎 八
金子泰 十
助教諭（月二二） 廣田剛 七
三卷洋一
根本常次
書記 大
助教諭 七（奏任待遇）
教諭心得（月四五） 田内榮
（月四〇） 内田林太郎

○伊丹中學校 川邊郡伊丹町
學校長 九（奏任待遇） 從七千住武次郎
教諭 十一（奏任待遇）
（年六六〇）（奏任待遇）
書記 二
中村英太郎 三宅半三郎 七
片山尚夫 警部長 橋本啓太郎 八
佳友彥太郎 倉賀野胤正
梁田忠山
助教諭 八
米澤貫一
教諭心得（月五〇） 佐々木弘
青柳吾作
安逸孝
書記（月二七） 大森愛惠 九
學校醫（手當年五〇）

○小野中學校 加東郡小野村
學校長 九（奏任待遇） 從七野瀨田佳稻
教諭 九（奏任待遇） 兼舍監田口於菟吉
青木松之丞 九 警部長 馬場重次郎
高橋彌太郎
助教諭 六
加藤文友
教諭心得（月四五） 寺内悌五郎（月四〇）
（月三〇） 田島稻三
教授囑託（月六五） 柏木元一（月三〇） 齋藤梶太郎 平岩愼
書記 七
内藤力之介 十
學校醫（手當年五〇）
山本千賀治
中村元英

○高等女學校 神戸市中山手通五丁目
學校長 八（奏任待遇） 從七篠原辰次郎
教諭 九（奏任待遇）
佐々木弘 五
磐田義英 七
丹羽とし 七
大桑いと 九
波多野つぐり 十
武藤直矢 十
助教諭（月二七） 田村テウ
清水てる 六

（月四〇）
助教諭心得（月三五）
（月二〇） 門屋尚志 警部長心得 櫛田雄二郎
教授囑託（月八〇） 田中萬兵衛 警部長心得 正八、勳八中村虎次
若月保治
書記（月二一） 安友雄也
三宅甚平
學校醫（手當年四〇） 枡谷正喜 九

○農學校 明石郡明石町
學校長 八（奏任待遇） 兼農事試驗場技師 從七吉田彥松
教諭 八（奏任待遇） 從七藤本春二
磯田康一
辻川巳之介 八 警部長 加藤真寛
助教諭 四
講師囑託（手當月二五） 除陸軍歩兵大尉正七、勳五伏屋哲造
教授囑託（月二五） 齋藤定保
學校醫（手當年五〇） 小野寺秀太郎

○蠶業學校 養父郡八鹿村
學校長 八（奏任待遇） 從七川添龜之進
教諭 十一（奏任待遇）
（年六六〇）（奏任待遇） 谷榮夫
境震太郎
書記 九 井上伍鹿
助教諭（月二八） 鬼頭瀧太郎 八 警部長 田路寅造
關口宗一 十 警部長 永田尚與
書記（月一四） 小西知止 警部長 藤田忠次
（月一六） 今井虎藏

○有馬郡立農林學校 有馬郡三田町
學校長（年七二〇） 愛甲彥壽

教諭心得（月四〇）
助教諭心得（月二〇）
教授囑託（手當月四〇）
書記 大島嘉泰
櫛引イサ
塚本ふじ
（月二〇） 小柴猪三郎 八
學校醫（手當年六〇） 高井正
泉虎雄

○神戸商業學校 神戸市楠町六丁目
學校長 四（奏任待遇） 從七有村彥九郎
教諭 七（奏任待遇）
（年九六〇）（奏任待遇） 從七小倉鈴之助
（年七八〇）（奏任待遇） 林正胤
山脇貞亮
原口亮平 五
長野宗四郎 八
佐藤愛橘 八
瀨戸保三 九
前川章
助教諭 六
（月四〇） 岡田實麿 （月三〇） 從七大塚敬
（手當月二五） 書記渡邊方諒
三吉眞三郎 （手當月一八） 中村康之助
傭教員（月一五〇） 武田英一郎 五
古賀文一郎
鮫島作馬
菅井末吉
勳八三奈木金助

○工業學校 神戸市兵庫大開通八丁目
學校長 七（奏任待遇） 內林嘉四郎
教諭 四
岡田具 五
吉崎七次郎 八
森田猪十郎 九
助教諭 五
書記 七
榎本彌三郎 九
學校醫（手當年五〇） 山崎一郎

○津名三原郡組合立淡路高等女學校 津名郡洲本町
學校長 十一 正七川路寬堂
教諭 八
村瀨七三郎 十 打越ふじ
助教諭心得（月二五） 村瀨每
書記 九 田村喜內
學校醫（手當年一五） 三宅甚平

○有馬郡立農林學校 有馬郡三田町
學校長（年七二〇） 愛甲彥壽

教諭
十 新居 鶴藏 十 辻井吉之助
十 辻井 篁一
助教諭
七 安久 治作 八 門野齊之助

○農事試驗場 明石郡明石町
技師
（年一四〇〇）
場長 兵庫縣技師 小野孫三郎
（年六六〇） 居田 穉平
（年二四〇） 農學校長 吉田 彦松
技手
五 陸軍歩兵少尉正八 前川 昌三 六 太田甚次郎
七（上） 高見 久吉 八（上） 林 百男
八（下） 平瀨 橘治 八（下） 瀧田 賢藏
十 駒田 廣次
技手囑託
（手當年一〇〇）
藝務囑託（手當月三〇） 農學校教諭 磯田 康一
書記 小笠原 靜
大森熊太郎
八（上） 藤本 宗治 九（下） 森 多善
九（下） 阿曾 義夫 （月一二） 倉田 梅吉

○武庫郡農事試驗場
技手
場長 （月四〇） 北神 貢 （月一四） 養蠶記 田澤 新一

○姬路病院 姬路市龍野町
院長兼外科婦人科醫長
（年二一〇〇） 藤岡慶次郎
副院長兼內科醫長
（年二〇〇〇） 黑田玄通
眼科醫長（年一九〇〇） 喜田村朔治
醫員
三 田中 常一 七（下） 宮地 高收
八（上） 山本庄之助 八（上） 井上 武
中馬 泰造
藥局長 大
藥局員
八（上） 內藤計之助 九（下）
（月一二） 河本 彦三 山田 泰助
幹事 大 朝比奈眞也
書記
九（上） 女屋 勇吉 九（下） 飯塚慶一郎
（月一四） 木村 美雄

名譽職縣參事會員
河合 吉藏 大村 清七
堀 林之助 平尾 庫一
福橋 龜吉 橫山 淺吉
坪田 十郎 中村 謙藏

名譽職郡參事會員
武庫郡
嘉沼善兵衞 小島嘉平次
猿丸吉左衞門 淡野元太郎
驚尾與七郎
川邊郡
松澤 好利 上村松太郎
末井 藤尹 前島國太郎
福原又四郎

○川邊郡農事試驗場
技手
場長 （月四〇） 養蠶事業巡回教師 西田 收
（月一七） 養蠶記 小田 鬼八

○加西郡農事試驗場
技手
場長 （月四五） 伊吹 昌彥
（月一五） 養蠶記 長尾善次郎

○養父郡農事試驗場
技手（月三五）
場長 養蠶事業巡回教師 石橋 德藏

○美方郡農事試驗場
技手
場長 （月四〇） 高崎 親和
（月一三） 養蠶記 朝野虎之助

○多紀郡農事試驗場
技手（月二五） 新家 侃

○神戶病院 神戶市楠町六丁目
院長兼外科醫長 古川 筆造
（年二六〇〇） 市町村立小學校教員恩給審查順位 鈴木德男
副院長兼內科小兒科醫長 問醫 兵庫縣技師
（年二四〇〇） 市町村立小學校教員恩給審查順位 西 廣吉
眼科醫長（年一九〇〇） 查顧問醫 西村美龜次郎

產科婦人科醫長
（年一九〇〇） 鳥越 淡藏
醫員
二 松島 朗 四 三戶常三郎
五 藤井 幸夫 五 山口 貫一
久米德之助 大 菅 敬藏
六 七（下） 蔭山 顯二 八（上） 片山 貫作
八（上） 保井保次郎 九（上） 幣原 文二 植木 愛哉
藥局員
七（下） 駒井 六三 八（下） 高橋 伴藏
八（下） 山田 春吉 九（上） 沼田 健治
九（上） 虫鹿竹之助 （月一二） 小野 清治
幹事 大 安藤 水揖
書記
九（上） 森澤 雅 九（上） 大久保登榮
九（上） 岡村龜太郎 九（下） 鈴木 巖
九（下） 長谷坂源太郎 （月八） 宇田 亨

○福原病院 神戶市福原町
院長（年九〇〇） 千頭 傳 六 稻垣刀利太郎
醫員 七（上） 久米 保雄 七（下） 大槻恆太郎
五 七（下） 吉見 久雄
藥局員 原岡貞三郎 （月一二） 南條 新
八（下） 倉內覺之丞
幹事七（上） 市町村立小學校教員恩給審查順位 光富 賢德 十
書記 查顧問醫 小谷利右衞門
八（下） 平野 義虎
十

○姬路病院 姬路市龍野町
院長兼外科婦人科醫長
（年二一〇〇） 藤岡慶次郎
副院長兼內科醫長
（年二〇〇〇） 黑田玄通
眼科醫長（年一九〇〇） 喜田村朔治
醫員
三 田中 常一 七（下） 宮地 高收
八（上） 山本庄之助 八（上） 井上 武
中馬 泰造
藥局長 大
藥局員
八（上） 內藤計之助 九（下）
（月一二） 河本 彦三 山田 泰助
幹事 大 朝比奈眞也
書記
九（上） 女屋 勇吉 九（下） 飯塚慶一郎
（月一四） 木村 美雄

名譽職縣參事會員
河合 吉藏 大村 清七
堀 林之助 平尾 庫一
福橋 龜吉 橫山 淺吉
坪田 十郎 中村 謙藏

名譽職郡參事會員
武庫郡
嘉沼善兵衞 小島嘉平次
猿丸吉左衞門 淡野元太郎
驚尾與七郎
川邊郡
松澤 好利 上村松太郎
末井 藤尹 前島國太郎
福原又四郎

有馬郡
前中 市次 森田 弘
酒井新太郎 小西 鶴松
有井 幸悅
明石郡
有本順治郎 柳瀨 靜夫
池田 豐 木下甚三郎
神足淺三郎
美囊郡
石田知三郎 吉田 金治
寺尾楫三郎 東田 經吉
谷鄉賢十郎
加東郡
美崎 仙吉 大久保半兵衞
近藤 常七 長濱 通明
西村 隆次
多可郡
池田九兵衞 玉置 福藏
宮內彌太郎 北野 公雄
片岡源十郎
加西郡
大古瀨重太郎 柏木 穎治
佐伯 虎吉 大西 友吉
吉田九郎右衞門
加古郡
清水壽左久 米谷十三郎
加古伊一郎 上田 長藏
高木喜太郎
印南郡
山崎太郎治 山本榮太郎
水野常太郎 梶原新治郎
入江 光藏

飾磨郡
飯塚 重雄 名倉彥四郎
竹田 柳吉 大竹 瀧松
小松原軍三郎
神崎郡
芦田 耕二 立岩 重雄
木村藤太郎 岩田 虎治
坂口 卯藏
揖保郡
土屋善之助 寶山美男吉
中圓尾善右衞門 福原 武市
植田 東
赤穗郡
平尾 杉松 岡田太郎右衞門
岡田彌三吉 山本 猛郎
小河治郎吉
佐用郡
小林富太郎 梶本萬三郎
福岡 圓平 西田兵太郎
三木 且治
宍粟郡
志水 與吉 藤田文太夏
春名 閑治 小林 正則
阿曾 準一
城崎郡
西垣勘次郎 橋本久治郎
田中彥右衞門 長 潔
國眼幾太郎
出石郡
澁谷 謙三 千野類太郎
大石宇平治 藤井 貢
田淵惣右衞門

養父郡 鎌田久兵衛 佐藤 繁 米田又一郎 橋本寅太郎 小島久右衛門
朝來郡 日下安左衛門 濱野 延藏 淺田貞次郎 田治米吉郎右衛門 藤尾萬之助
美方郡 河越 靜造 谷 襄 渡邊萬太郎 西本孫一郎 中島治一郎
氷上郡 生田新右衛門 荻野貞次郎 山口 新藏 小谷 廣次 谷垣芳太郎
多紀郡 波部本次郎 米村忠兵衛 山本 誠 園田 龜藏 小島 純一
津名郡 畠田 隆美 松浦 與吉 渡邊富太郎 坂東 常吉 太田 續
三原郡 大住 三郎 泉 甚五郎 中山官太郎 久保田信平 林 杏 碩

○神戸市役所 神戸市東川崎町一丁目

市長（年二五〇〇） 從五 坪野平太郎

助役（年一四〇〇） 從七 漆畑春吉
（年一三〇〇） 石川武夫

名譽職市參事會員
岡田元太郎 神田兵右衛門
渡邊 倚 丹波 謙藏
川瀨 彥輔

○姫路市役所 姫路市下白銀町

市長（年八〇〇） 正八 大塚武臣

助役（年六〇〇） 齋藤長胤

名譽職市參事會員
濱本八治郎 横井 金藏
辻 文次郎 永井宗三郎
上村次朗八 熊谷 薰郎

○長崎縣 長崎市外浦町

知事二等二級 從四、勳三 荒川義太郎 長崎市岩原一番地官舍

書記官三等一級 株式會社長崎縣農工銀行管理官縣參事會員官報報告主任文官普通試驗委員長文官普通懲戒委員主任收入官吏從五 馬淵鋭太郎 長崎市豐後町一番地官舍

警部長五等二級 文官普通試驗委員文官普通懲戒委員從六 龜山理平太 長崎市外浦町三十四番地官舍

港務長四等一級 海軍少佐從五、勳四 河村弘貞 長崎市馬場百二十七番地

參事官五等二級 文官普通試驗委員從六、勳六 野口勝馬 長崎市新橋町十三番地

大等二級 縣參事會員文官普通試驗委員文官普通懲戒委員神職尋常試驗委員長社司社掌試驗委員長小學校教員恩給審查委員長正七 相良歩 長崎市東中町四十一番地官舍

視學官五等三級 文官普通試驗委員文官普通懲戒委員從六 松木茂俊 長崎市平戸町五番地

技師
五等（年二〇〇〇） 工師（年五〇〇）從六 池田賢太郎 長崎市新大工町四番地
大等（兼） 長崎醫學專門學校教授 田代豐助 長崎市西上町七十番地第一號
大等 正七 吉田永二郎 在清國
大等（年一三〇） 水產試驗場技師（年九〇〇）正七 鏑木余三男 北松浦郡平戸町五百十九番地
大等（年一〇〇） 農事試驗場技師（年一一〇〇）正七 向阪幾三郎 長崎市夫婦川二番地第十號
大等（年一三〇） 農事試驗場技師（年一〇〇〇）正七 吉田武治 長崎市酒屋町四十八番地
大等（年一〇〇） 機關檢查囑託（手當年四八〇）正七 有岡甲三郎 長崎市下筑後町九番地
七等（年一三〇） 工師（年一〇〇〇）從七 東島權次郎 長崎市出來大工町七十八番地

港務官
五等一級 從六 林茂香 長崎市平戸町八番地
五等一級 從六、勳六 椎名清人 長崎市煉粕町五十一番地

港務醫官七等七級 從七 岩井正浩 西彼杵郡上長崎村片淵六百五十一番地

○知事官房

屬
三 藤脇善政 神職尋常試驗委員 社司社掌試驗委員
四 平山菊太郎
七 加悅長 文官普通試驗書記 文官普通懲戒委員會書記 從八、勳八
九 參警部皆吉勇吉
九 池邊菊松
十 矢島保秀
十 松平為橘

通譯五（月一四） 大藏元春
關竹三郎

○內務部

部長 書記官馬淵鋭太郎
第一課長 參事官相良歩
第三課長 視學官松木茂俊

屬
二 第二課長白井倫直
三 從七、勳七 山口直路
三 第五課長從七、勳八 後藤幹
四 第四課長正八、勳八 富永正喬
六 畑捨次郎
六 太田與次郎
六 村尾憶太郎
七 小佐々龜三郎
七 高山勇藏
七 永野悦治郎
七 岡部正義
七 本山宗次郎
七 後藤質
七 松本松之丞
七 千布芳治
七 久和為一郎
七 瀧川德之充
七 林廣吉
七 岡部啓
八 松尾光俊
八 木村鼎
八 榮家登良二
八 馬場辰次郎
八 嘉勢益壽
八 陶山博
八 神田政太郎

八 富岡 順爾　八 音淵 昌吾
九 小柳 直　九 高田 治吉
九 小野七五三藏　九 古賀猪鹿郎
九 川島德太郎　九 戸田 正治
九 呼子茂四郎　九 出口 本吉
九 水原 清澄　九 中村 保忠
九 伊万里止善　十 蒲原 秀一
(月一四・九) 川口時太郎　(月一四・九) 佐伯 嘉直
(月一四) 廣石吉之介　岡本 利宗

視學四

技手
大 許斐 兵治　大 小林傳四郎
七 中村茂三郎　七 警察部兼務 佐藤 才一
八 千北勇五郎　八 勳八 竹中 正
八 松角 與七　八 小林 俊二
九 野村 水城　九 田口 計馬
九 藤家雄二郎　九 田中 司郎

○長崎測候所　長崎市大浦鄕字日南平

技手
所長
(月二五) 平山順三郎　(月六〇) 正八、勳八 大塚 信豐
(月一九) 兼書記 竹下康太郎　(月二一) 原岡秀一郎
書記(月二〇)　兼技手 古賀 敏夫

○嚴原測候所　下縣郡天道茂町

所長　對馬島廳書記 田中 久規
技手
(月一八) 兼書記 河內二郎吉　(月一七) 櫻井 惇作
(月一二) 佐護 逹三

○警察部　長崎市外浦町

部長　警部長 龜山理平太
警部
五 衛生課長 志田 常八
五 保安課長陸軍步兵少尉正八、勳八 熊谷賴太郎
五 警務課長兼巡查教習所長正八 關根 嘉重
七 園田勝之進　七 高比良友三
八 山口 文義　八 竹尾 英敏
八 曾山小太郎　八 川添駒四郎
九 田代要一郎　十 巡查教習所教授 吉田 恕輔

技手
(月一〇) 吉川 元章　(月五) 鶴田 善吉
(月三) 本多 章

○長崎警察署　長崎市東濱町

署長　警視大等五級 正七 古川 八郎
警部
八 瀬戸分署長 尾上金之進　八 矢上分署長 松本 德厚
八 川崎 猪鹿　九 吉村 敏雄
九 茂木分署長 久 源熊　九 時津分署長 大庭 八郎

○梅香崎警察署　長崎市梅香崎町

署長　警視七等六級 從七 江口 峯吉
警部
七 橋本 房一　八 紹佐分署長 山池 信淸
九 古賀 大一　十 內村 鐵虎
十 高島分署長 高橋 八郎

○島原警察署　南高來郡島原村

署長　警部　大 森 高時
八 口之津分署長 園田新三郎　九 小濱分署長 中山 兵八
九 杉村勝太郎　九 東有家分署長 堀田淳一郎

○大村警察署　東彼杵郡大村

署長　警部七 猿渡竹之助

○佐世保警察署　佐世保市

署長　警視大等五級 正七 色紙雄七郎
警部
八 中西 淸吉　八 早岐分署長 井上 泉三
十 根井精一郎　十 萩尾 幸康

○諫早警察署　北高來郡諫早町

署長　警部七 山上 徑也

○平戶警察署　北松浦郡平戶町

署長　警部　七 宮村駒三郎
八 山口分署長 森本 七郎　九 志佐分署長 長石 慶三

○福江警察署　南松浦郡福江村

署長　警部　七 沼田 勇魚
九 有川分署長 中村 次郎

○武生水警察署　壹岐郡武生水村

署長　警部八 大塚 萬鄉

○嚴原警察署　下縣郡天道茂町

署長　警視八等六級 正八 本山 晉
警部
八 佐須奈分署長 篠原孝之助　七 鷄知分署長 志田欽太郎
八 藤原 卯一　十 安村近太郎

○長崎水上警察署　長崎市出島町

署長　警視七等六級 從七 松崎 惟氏
警部十 川井松五郎

○港務部　長崎市出島町

部長　港務長 河村 弘貞
檢疫課長　港務官 林 茂香
海務課長　港務官 椎名 淸八
港務醫官　岩井 正浩
屬
四 庶務課長 齋藤鍈五郎
五 北村千代松　八 鈴木啓次郎
港吏
五 高橋 賢造　五 前田忠次郎
五 勳六 中川 航　大 岡元 研一
八 中島菊三郎　八 勳八 竹內源次郎
八 村上 德重

港務醫官補
五 鶴田與茂市　五 千々岩廣次
港務調劑手七 中村 金三
檢疫員
(手當月二五) 入江 毅哉
(手當月二五) 島內 益一郎
檢疫醫員
(手當月四〇) 森 長
(手當月四〇) 神戶長十郎
(手當月四〇) 恆川禎一郎
(手當月四〇) 井川 登

○檢疫支所　南高來郡口之津村

支所長　港吏五　兼屬 宗 正喜
屬九　兼港吏 石津 東吉
港務醫官補
五 南 虎三郎　五 平井 玄乙

○西彼杵郡役所　長崎市櫻町十五番地

郡長大等一級 正七、勳六 松永 俊重
郡書記
五 廣瀨 俊一　七 相川金三郎
九 佐伯 盛文　九 一瀨 致
九 松永 次吉　九 岳野初五郎
十 岡松 弘樹　十 八並 圓介
十 山田 祐士　(月一四・九) 內野利一郎
(月一四・九) 平山 幸助　(月一四・七) 諸熊 繁松
(月一四・七) 藤原嘉一郎　(月一三) 山下 吾一

郡視學五
(月一二・五) 坂元 二郎　(月一二・五) 高永 禎吉
副島信太郎

村長
上長崎 皆良田武三郎　伊木力 緒方健三郎
長與 波多善次郎　西浦上 今道俊八郎
矢上 嘉村 敬三　浦上山里 松浦 建二
茂木 朝長雄五郎　大串 馬場 公平
長浦 內海五百三　時津 菊池 平一
村松 豐村 猶七　面高 神田 熊市
七釜 宮崎 幹　黑瀨 大野寅次郎
喜々津 大久保周一　瀨戸 原 敬一
松島 山口 信義　三重 久松金太郎
福田 原口 熊八　式見 渡邊 長吉
樺島 小川庄太郎　雪浦 森 勳
高濱 泉本 並造　神浦 楠本 廉介
脇岬 吉田 寅二　野母 伊東勉之助
爲石 篠崎 締七　高島 本木 修爾
川原 高西 正夫　日見 若杉留吉郎
平島 指方 轉　多以良 山瀧要次郎
崎戶 高月 德治　大草 高田 正義
江島 杉本 藤門　小ヶ倉 鳥海 千一
深堀 津田 義八　瀨川 大串晉太郎
龜岳 吉村範五郎　伊王島 山口 丈平
蚊燒 城島忠八郎　土井ノ首 淸野倭之亮
香燒 村井 慶藏　小榊 吉村利三郎

○東彼杵郡役所　東彼杵郡大村町

郡長大等一級 正七、勳六 田邊民次郎
郡書記
七 前田 爲男　八 田崎猪三郎
九 山口直太郎　九 淵山 龍平

九 川崎廣作
十 許斐虎一
(月一四) 伊東春次郎
(月九) 森利三
十 山口淳一
十 勳八今里定一
(月一四) 寺井仙作
(月九) 山下與市
岩田德純

郡視學七 紀內源次

町長 大村

村長
三浦 深澤省三　鈴田 富永周吉
大 小佐々準藏　西大 松永龜三郎
萱瀨 山口政一　竹松 松尾守太郎
福重 岩永貞太郎　松原 西慶次郎
千綿 深江巽　彼杵 一瀨恭造
川棚 金瀧正藏　下波佐見 深山千太郎
上波佐見 小川寅次　廣田 青山原九郎
折尾瀨 奧田茂一郎　早岐 宮崎寅作
江上 志方正義　崎針尾 山田純一郎
日宇 古川三郎　佐世 田吉制造

○北高來郡役所　北高來郡諫早村

郡長大等四級 正七 小島和五郎

郡書記
七 早田晉
九 垣內國太
十 蒲池守人
(月一三) 渡邊武臣
(月一三) 山田時四郎
(月一一) 平野欽平
七 島合幸德
十 吉谷文作
(月一四) 山口要衛門
(月一三) 吉房智一
(月一二) 田中千萬雄

郡視學六 口石敬讓

町長 諫早 高橋正臣

村長
諫早 田中傳七　北諫早 田中友輔

小栗 田中三次郎　小野 西岡傳三
森山 山田又三郎　有喜 田中利七
江ノ浦 新宮義衛　田結 澁谷藤四郎
戶石 大久保海藏　古賀 鍬塚卯三郎
眞津山 前田彌和太　本野 芦塚龜三郎
長田 三好孫八　深海 藤田彌一
小江 北御門藤十郎　湯江 中路多一郎
小長井 田川九郎助

○南高來郡役所　南高來郡島原村

郡長大等二級 正七 田中岩三郎

郡書記
八 從八內村勝典
八 原口五郎
九 中村格
十 酒井重正
十 岡田勇
(月一四) 臼井清男
(月一四) 正八三原實昌
八 谷崎源一郎
八 寺田維定
九 田中英秋
十 小玉駒三郎
(月一四) 生駒久康
(月一四) 高橋冬鋭
(月一三) 小川嘉龜男

郡視學六 山田忠

町長
島原 中村助千代　湊 林衛三郎

村長
島原 板倉勝美　杉谷 下岸巨平
三會 佐野勇太郎　大三東 北島孫左衛門
湯江 金森直言　多比良 村里貞鏈
土黒 兵藤武美　神代 深江東三郎
西鄉 芦塚利市　伊福古部村組合 中岡幾一郎
守山 品川京吉　山田 中村家治
愛野 酒井滋　千々石 城臺喜久治
小濱 本多寬一　北串山 松藤總衛

南串山 松本初三郎　加津佐 天本吉郎太
口ノ浦 柴田成親　南有馬 北村總族
北有馬 八木文治　西有家 酒井市五郎
東有家 小國勝三郎　堂崎 中野豐次郎
布津 下田熊男　安中 河野道繼

○北松浦郡役所　北松浦郡平戶村

郡長大等四級 正七 川上巨助

郡書記
七 鶴田奬
八 長島吉太郎
九 古庄健夫
十 松永喜太郎
(月一四・九) 壽福院龜吉郎
(月一四) 大曲十二郎
(月一三) 勳八石井安武
(月一三) 今浦孫介
七 大曲熊太郎
九 水野尾忠三郎
九 白石延太郎
十 竹內直節
(月一四) 高橋治吉郎
(月一四) 海妻蕊藥
(月一三) 張本常一
(月一一) 佐々瓊一郎

郡視學七 松尾綠郎

町長 平戶 大桑順三郎

村長
大野 富田敬吉　皆瀨 中山友太郎
中里 大谷義男　世知原 濱野洪基
小佐々 末吉四方三郎　鹿町 松本平太郎
田平 井元定　中野 田崎辰太郎
獅子 赤木省三　中津良 土肥實一
志々伎 青野虎太郎　星鹿 永益蝶多
志佐 福永富三郎　今福 豐村熏郎
福島 福井淸平　黑島 日數谷富次郎
平 張本與重　神浦 吉永儀十郎
笛吹 中山彥四郎　前方 近藤爲門
柚木 山下與十郎　山口 松崎安之助

吉井 石田文三郎　佐々 久家竹一郎
江迎 川下三郎　南田平 値賀恒次郎
紐差 林源太郎　津吉 本岡源八郎
御厨 大久保純　上志佐 久住呂貞巨
大島 見明常雄　生月 富永末一郎
平戶 大野巨太郎　調川 久保川榮七

○南松浦郡役所　南松浦郡福江村

郡長大等四級 正七、勳六 山口豐靜

郡書記
七 從八藤原重人
九 坪內直之
九 鶴田豐
十 中村武吉
(月一三) 松本禎祥
(月一一・五) 濱村庄十郎
(月一一) 太田龍運
七 從八松尾巨平次
九 牟田久誠
十 久保秀助
(月一三) 有吉九十郎
(月一二) 明石權之助
(月一一・五) 築山保憲

郡視學六 永石密藏

村長
福江 新井族　奧浦 山本精一郎
崎山 野崎利平　本山 川上矢五六
大濱 藤原賜　富江 阿野一德
岐宿 山田多根次　三井樂 前田和作
玉之浦 藤田榮　久賀島 山口正之助
奈留島 宿輪卓爾　樺島 桑原昌業
日島 白石善三郎　若松 荒木忠太
濱ノ浦 古賀範之　靑方 坂本半四郎
魚目 西村房治郎　北魚目 宮田末八
有川 松本操八郎　奈巨尾 鶴殿長晴

○壹岐郡役所　壹岐郡武生水村

郡長大等五級 從六、勳六 近藤豐兆

郡書記
七 從八、勳八永元嘉十郎
八 町田丈介
十 林田八重治
(月一一) 中田安衞
(月九) 三木登叩
七 從八寺田要人
十 勳八後藤正足
十 井川豐四郎
(月一〇) 白川直太郎

郡視學五 山本常太郎

村長
箱崎 大曲亦四郎　香椎 本土德衛
鯨伏 山口達　那賀 大久保巨三
渡良 長島重太郎　志原 大曲文五郎
沼津 白川助太郎　石田 齋藤安之助
柳田 小田雅太　武生水 長岡岩治

○對馬島廳　下縣郡宮谷町

島司四等一級 正六、勳五 原田謙吾

島廳書記
六 寺井武三郎
七 發島國視學 樋口正毅
七 堀田督
九 從八古川郡造
九 山野井淺太郎
九 橫田多助
九 渡邊廣吉
十 江口保
十 八木潤二
(月一三) 牛田安食
(月一二) 波田眞助
六 小山堯康
七 勳八鈴木嘉一郎
八 田中久規
九 阿比留兵藏
九 中島元
九 中原駒太郎
九 吉副淸太郎
十 江口眞太郎
(月一三) 嘉瀨牧三郎
(月一二) 內山義之

抜手
六 佐藤生馬
八 井上弘
七 原田藤馬
九 遠山友雄

上縣郡戶長
五 鹿見村外十村 井上義臣
六 比田勝村外十四村 比田勝溫
六 三根村外九村 大石圭三
五 佐須奈村外一村 川尻正勝
六 琴村外六村 佐護森之助

下縣郡戶長
三 今屋敷町外十町村 藤崎可賛
五 久田村外九村 村江斐太
六 大船越村外九村 野村寬次郎
四 鷄知村外十二村 正八、勳八 脇田從人
五 小茂田村外八村 步兵中尉正八、勳六 山口律造
六 和坂村外十村 井磐藥
七 卯麥村外九村 青木喜七郎

○師範學校　長崎市馬場

學校長五等六級 小學校教員檢定委員會常任委員從六 安藤喜一郎

教諭
九(奏任待遇) 小學校教員檢定委員會常任委員從七 後藤嘉之
十一(奏任待遇) 正野崎直治
十一(奏任待遇) 附屬小學校主事小學校教員檢定委員會常任委員 山本宗太郎
五 舍監 十河恒八
六 矢島音次
六 田中健三
七 堀越喜三郎
七 佐藤淺治
八 舍監 西川廣
六 舍監 山下與之助
六 舍監 靑山敬之
六 美島近一郎
七 舍監 瀨武龜代
八 高塚鏗爾

助教諭
四 市川庄次郎 五
大 兼舍監勤八 杉野長十郎 六
訓導
四 宇土 藤作 四
六 志賀 房市 六
六（當分月二二）
七
七（當分月一八）
八 兼舍監心得 杉野カクヨ 九
書記
七 永野駒太郎 八
十 白井金四郎
教諭心得
（月四〇） 深浦 重光
（月三〇） 鈴江卯之太郎
助教諭心得
（月二〇） 長田 信男
兼舍監心得 岸川 イス
囑託教員（手當月四五） 矢口玉五郎
學校醫（手當月一〇） 今村甲子藏

木俣 波男
藤井 範治
梅林 準孝
佐藤 ソミ
山内菊千代
高井亘精一郎
姉川八千代
藤岩巳之一
龜川 ツル
岡本 泰治
中村 義雄

○長崎中學校
長崎市立山二番地
學校長七
（兼任待遇）
正七 信原 健三
教諭
（兼任待遇） 春日 重泰
八
從七 釘本小八郎
舍監事務取扱 河本重太郎

大 兼舍監 横瀬守太郎 大
大 内野總太郎 六
小野 靜男 七
八（當分月三六）
助教諭 五
書記
六（當分月二五）
九
教諭心得
九（當分月一五）
八田 常吉
（月五五） 小濱兌之助
（月四二） 大塚 運象
（月三八）
（月三五）
助教諭心得
（月三三）
（月二〇）
囑託教員
（年一二〇） 飯尾藤次郎
學校醫（月一〇）

上野辨次郎
森野丈三郎
小野 鏘彦
野中元三郎
江副 秀喜
石津庫次郎
福島 俊吾
馬渡彦四郎
宮崎 直
伊東 磐根
小森安太郎
古殿 保策
吾一
兼舍監心得 吉野 直人
原 荒衛
向野喜代太郎
兼舍監心得勤八 藤村綺太郎
シー、オンベック
今村甲子藏

十二（當分年六六〇）
（兼任待遇）
伴野 八郎 五
金瀧大八郎 八
橫山 純一 九
陸軍歩兵少尉正八、勤八 長島 喜憲
御廚 文一
錦戸忠次郎
（月四五）
（月四〇） 高松 峯吉
（月三五） 黒柳 正生
伊東 增衛
助教諭心得
（月二五）
陸軍輜重兵少尉正八 森 藤馬
學校醫（月八） 指方 清松
田中 愼一

○中學玖島學館
館長八
（兼任待遇）
兼教諭從七 志田 貞三
從七 本土源次郎
羽生 正保

○島原中學校
南高來郡島原村
學校長八
（兼任待遇）
兼教諭從七 羽石 重雄
從七 陶山 唯七
古賀 圓太
五 兼舍監 竹下 元治 五
門井佐太郎 七
鈴木 行治 七
新倉 啓助 七
助教諭 五（當分月二七）
兼舍監勤八 隈部 三郎
書記
九（當分月一六）
九（當分月一五）

清水 景靖
池田 義明 五
服部 喜平 八
草野 芳男 八
御廚 喜憲 文一
高松 峯吉
黒柳 正生
野本 治平
藤馬
清松
愼一
小中 眞臣
松本 重直

教諭心得
（月四〇） 澤田 愛作
兼舍監心得 前田嘉一郎 八
（月三〇） 田中米太郎
助教諭心得
（月二七） 森 輿重 （月二二）
學校醫（月六） 吉田 六造
正八 本多 清人

○五島中學校
南松浦郡福江村
學校長九
（兼任待遇）
兼教諭 大塚 末雄
教諭
（兼任待遇） 深川清太郎
九
（兼任待遇）
十（當分年七二〇） 兼福江高等小學校訓導 竹男
（兼任待遇） 今
二 不破 保 四
大 近藤 弘代 七
七 石原 省三 九
書記
九（當分月一六）
九（當分月一五）
教諭心得
（月五五） 小原 彌作 （月五〇）
兼舍監心得 原 泰五郎
（月四五） 眞鍋 五男
（月四〇） 井上 整次
助教諭心得（月二二） 佐田 熊彦 （月四〇） 梁瀬 廣助
學校醫（月五） 松浦龜太郎

木場保次郎
太田 貞吉

○中學猶興館
館長七
（兼任待遇）
北松浦郡平戸村
兼教諭正七 桐山篤三郎

助教諭六
舍監三 林 釩藏
書記 福地虎雄
小佐々憲 九
村川邦太郎
兼舍監 川口 周
志水 波雄

井上寅之介
山崎寅太郎
荒川雅五郎
松野謙一郎

兼舍監心得 大野仙太郎 薫藏
立石 寔

○高等女學校
西彼杵郡上長崎村
學校長九
（兼任待遇）
兼教諭 溝口鹿次郎
田代善太郎
山名 熊吉
書記 九（當分月一五）
龜井千尋
囑託教授
（月一五五） ジョンマカル「ネー」
（月二〇） 鈴木 行雄
（月一八） 江上 景逸
學校醫（年三三〇）

教諭
（兼任待遇）
七 八百彦 七
八 田島モト 八
八 平野ミヨ 九
九 杉村マツ 十
兼舍監 弘田 金樹
田島 マス
兼舍監森岡 タカ
後藤安太郎

教諭
（兼任待遇）
七 久保才之助 九
教諭心得
（月四五） 青地 キツ （月四〇） 青地 セイ
助教諭心得
（月二七） 杉野 喜代 （月二三） 兼舍監心得 飯盛 千代
學校醫（月一〇） 今里 マサ
今村甲子藏

○市立長崎商業學校
長崎市
伊良林
學校長八
（兼任待遇）
兼教諭從七、勤八 加藤 正生

教諭
（兼任待遇）
四 西山 教充 六
六 高村茂太郎 七
七 山崎 喜一 七
山崎宗太郎 八
八 兼舍監記 宮 長五郎 十

小野 タケ
木下 ヤス
荒木 直衛
青地 セイ
正八 澤井榮一郎
中島虎吉
深堀豐太郎
齋藤發太郎
臼井 源吉
長川 新吾
鐘野庸次郎
小松 博臣
藤井寅之助
角樋 榮造
田村甲子郎
今村 襲輔

○農事試驗場　長崎市中川鄉

技師（年一一〇〇）場長　長崎縣技師向坂幾三郎
（年一〇〇〇）　長崎縣技師吉田武治
技手（月四五）　田原進（月四五）　丸山龍起
（月三五）　貞方嘉吉郎（月三〇）　近藤朋一
書記（月一八）　渡邊敬太　（兼技手晴野藤太郎）
（月一五）

○水產試驗場　北松浦郡平戸村

技師（年九〇〇）　長崎縣技師鏑木余三男
場長
技手（月三五）　内島岩藏（月三五）　坂本熊次郎
（月三五）　柳澤戒悌（月二〇）　日名子章太
書記（月二〇）　金子房治　小崎文次郎

○東彼杵郡農事試驗場　東彼杵郡大村

技師（年六〇〇）
場長
技手（月二〇）　（兼書記）田中富之助（月一三）　川添勝次郎

○北高來郡農事試驗場　北高來郡諫早村

技手（月四〇）　（兼農事巡回教師）中野末喜
場長（月二七）　（兼書記）木下左文

○北松浦郡農事試驗場　北松浦郡平戸村

技師（年七〇〇）　兼巡回教師弘中勝之助
場長　（兼書記）松尾嘉平治
技手（月二八）　草野貞次
農事巡回教師（月三〇）

○南松浦郡農事試驗場　南松浦郡福江村

技師（年七五〇）
場長
技手（月一四）　木場甚之助（月一二）

○壹岐郡農事試驗場　壹岐郡武生水村

技手（月四五）　西川源藏
場長
書記（月一〇）　原田隆一

○長崎病院

院長兼外科部長　正五、勳五　田代正
第一部長　副院長兼眼科部長　從五、勳六、醫學博士　村上安藏
内科第一部長小兒科部長　從五、勳五、醫學博士　大谷周庵
産科婦人科部長　正六　櫻井三之助
内科第二部長　正六　田中民夫
藥劑部長　從五、勳五　島田耕一
學用患者病室藥劑部取締　長崎市里鄉　毛利須惠吉
久原保申

應務部長（月四〇）　坂本靜夫
外科副長（月五〇）　吉川傳
醫員（月三〇）　佐藤光重（月二七）　正八森路定範
（月二七）　井上智三郎（月二四）　東省次
（月二四）　北島英夫　大谷安太郎
（月二三）　浦野文彦　正八今村豐光
（月二〇）　正八德臣大善　中西種信
（月一〇）　一瀨勝次　大城新造
（月一〇）　瀧口武　江頭富雄
（月二〇）　田中政彦　齋藤實明
調劑員（月三〇）　野田初吉郎（月二七）　平山武雄
（月一七）　安中朋太郎（月二〇）　田中武治
（月二〇）　鈴木辰太郎（月二〇）　江上國太郎
書記（月二五）　井手守躬（月一七）　早田真治
（月一七）　立川政康　勳八西田蒲治
（月一五）　大坪清恕（月一五）　百武廣太
（月一四）　杉澤萬七　林洗一
（月一二）　豐田勝喜（月一〇）　草野最富

名譽職縣參事會員

永野仲藏
富田愚之助
長野常道

名譽職郡參事會員

西彼杵郡　藤原元之助　田崎周三郎　芦塚利市

東彼杵郡　福田耕造　富永伴次郎
高月左平　今里友次郎
青山平四郎

北高來郡　大久保富五郎　緒方瀧平
土橋文六　松原保吉
山崎謙藏

南高來郡　馬場永三郎　品川幸四郎
深江東三郎　清水作次郎
栗原一角

北松浦郡　青井兵太郎　久保田長藏
熊澤胖七郎　犬塚幾太郎
木寺謹重

南松浦郡　川崎常吉　長谷川彌五八
鳥巢五右衛門　湯川助三郎
岩永大助

壹岐郡　田中茂一　川内覺之助
中山延二郎　松坂嘉十郎
吉富甚太郎

○長崎市役所　長崎市櫻町

市長（年二〇〇〇）　橫山寅一郎
助役（年一二〇〇）　平田喬

名譽職市參事會員

岩田清秋　澤山精八郎
淺田重三郎　丸毛兼通
荒木周道　小田益三

○佐世保市役所　佐世保市

市長（年一五〇〇）　渡邊修
助役（年七二〇）　筏島桂太郎

名譽職市參事會員

富田等平　田中規三
副島政十　栗原種芳
吉村長策　江副武彌太

○新潟縣

新潟市東中通一番町

知事 二等一級 正四、勳三 阿部浩 新潟市警所通三番町官舍

書記官 三等一級
文官普通試驗委員
長文官普通懲戒委員
員官報報告主任收入官吏株式會社新潟縣農工銀行監理官縣參事會員 從五 笠井信一 新潟市警所通二番町

警部長 四等二級
文官普通試驗委員文官普通懲戒委員產婆試驗委員長 正六、勳五 青木定謙 新潟市警所通二番町官舍

參事官 五等一級
文官普通試驗委員
文官普通懲戒委員
神職專常試驗委員
長社司社掌試驗委員長官報報告主任 佐柳藤太 新潟市旭町通二番町

視學官 五等二級
文官普通試驗委員文官普通懲戒委員小學校教員檢定委員長市町村立小學校教員給審查委員長 從六 湯原元一 新潟市學校町通二番町

技師 四等（年五〇〇）（縣年一一〇〇）
正六 鏡保之助 新潟市學校町通二番町

○知事官房屬

主事 文官普通試驗委員 官報報告主任 文官普通懲戒委員會書記 內務部參事官 從七、勳八 大野德太郎

四等七級（縣年五〇〇）文官普通懲戒委員 正六 加藤與之吉 新潟市警所通二番町
五等（年三〇）農林學校長兼農事試驗場技師 從六 赤星朝暉 南蒲原郡加茂町
五等（年一〇〇）農事試驗場技師 從六 馬瀨松次郎 古志郡長岡町
五等（縣年七〇〇）林業巡回教師 從六 梅木正衛 新潟市旭町通二番町
五等（年三〇）（縣年八〇〇）工業巡回教師 從六 笠原次郎作 新潟市下旭町
大等（年三〇）（縣年一五〇〇）衛生技師 正七 鈴木桓次 新潟市警察町通二番町
大等（年三〇）工業學校長 正七 荒川新一郎 中蒲原郡村松町
大等（年三〇）（縣年九〇〇）新開壽之助 新潟市西大畑町
（年八〇〇）（兼任待遇）林業巡回教師技手 勳八 竹內進 新潟市學校町通二番町
七等（年三〇）（縣年八〇〇）工業巡回教師技手 葛西東治郎
（年七〇〇）（兼任待遇）工業巡回教師技手 多賀谷伊勢松
（年六〇〇）（兼任待遇）大島鶴太郎

○內務部

部長
第一課長 書記官 笠井信一
第二課長 參事官 佐柳藤太
第三課長 技師 加藤與之吉
第四課長 視學官 湯原元一
屬 技師 鏡保之助

六 官報報告主任 稻川桂吉 文官普通懲戒委員會書記 內務部參事官 從七、勳八 秋山利正
八 文官普通試驗委員 高久新七郎
十（月一四）稻葉賢造 寒川智燈
小野田元辰（月一四）加藤定雄

一 技手 吉村貞二郎 四 第五課長 市町村立小學校教員檢定委員正七、勳八 山際操
三 正八 中田永太郎
四 深井康邦
五 正八、勳八 大西信之進
五 松浦貫治
五 小山龍作 技手 小學校教員檢定委員會常任委員
五 正八、勳八 長谷川喜道
五 四戶梅太郎
六 富樫淺次郎 正八 櫻井禮三郎
六 向山夏策
六 山田千代藏
七 高宮延次
七 大平廣彌 從八、勳七
七 瀨古鴻太郎
七 小林石次郎
七 村山辰二郎
七 長谷川萬利吉
七 堀安太郎 小學校教員檢定委員會常任委員 市町村立小學校教員檢定委員會常任委員
七 木戶虎八
七 尾原榮治
七 前田伙太郎
七 小布施謙治郎

八 野澤倚輝
八 家田作吉
八 吉田喜代造
八 長谷川藤吉
八 住木正次郎
九 山本習助
九 阿部金松
九 小坂井定一
九 上杉亥之太
九 小學校教員檢定委員會常任委員 小田切亮次
十 知事官房兼勤 佐藤長四郎
十 北澤嘉勇次
十 風間捨松
十 內藤武次郎
(月一四) 佐藤金太郎
(月一二) 佐藤菊治

八 吉田賢太郎
八 佐藤興藏
八 大瀧金吉
八 兒島四郎平
八 南七藏
九 佐久間敬太郎
九 永井光弍
九 小學校教員檢定委員會常任委員 稻川喜一郎
九 樋口松次
九 須田鷹三
十 本多庫策
十 名倉信善
十 (月一四) 松下又四郎
(月一四) 大瀧長作
岡田正治

視學
四 小學校教員檢定委員會常任委員 眞柄虎作
五 小學校教員檢定委員會常任委員 福原粂治

技手
六 牧野正利
六 石津一郎
七 渡邊廣吉
七 小宮鐵藏
八 稻川武
九 大平劒道
九 野崎滋次郎
(月一四)
(月二・五)
(縣月三〇) 勳八 宮原要太郎
六 大垣兼次郎
六 永相林吉
七 宮崎敬延
七 原澤豐吉
八 井上省三郎
九 加藤丑松
十 小林虎五郎
谷幡佐
巡回教師 多賀谷伊勢松
(月二・五) 巡回教師 大島鶴太郎

(月二・五)(縣月三〇)
(月二・五)(縣月四〇)
工業巡回教師(月六五) 中村忠八郎
(月二・五) 巡回教師 葛西東治郎
今道行
農事試驗場技手 千田孫一

○新潟測候所 新潟市旭町通二番町
所長 新潟縣技師 鏡保之助
技手 (月二五) 松田彥三郎
(月一八) 名取金次郎
書記 (月一六) 森長信

○警察部
部長 警部長 青木定謙
衞生課長 技師 鈴木桓次
警部
五 警務課長兼巡査教習所長 飛澤由藏
六 保安課長高等警察主任 田中牧多
八 武田武門
八 巡査教習所教官 山上岩雄
八 勳八 藤卷榮助
八 西山彌一郎
九 馬場兵太
九 川上潔
高等警察副主任兼巡査教習所教官勳八 江口毅一郎
技手
(月六)(縣月四四) 兼巡査教習所教官內務部兼勤 本山環平
(月二)(縣月六五) 兼巡査教習所教授嘱託 畠野牢助
(月一)(縣月四〇) 安田光三

○新潟警察署 新潟市西堀通五番町
署長 警視七等五級 從七 澤田資政
警部
八 鷲田長一郎
九 兼巡査教習所教官 深海平三郎

○新發田警察署 北蒲原郡新發田町
署長 警視八等五級 關井常彌
警部
八 中條分署長 成澤泰夫
九 水原分署長勳八 林和一
九 正八 菅沼遠
九 葛塚分署長 伊藤榮太

○津川警察署 東蒲原郡津川町
署長 警部八 香川錬彌

○村上警察署 岩船郡村上町
署長 警部 七 關井毅
九 府屋分署長本署兼勤 片桐正吾

○新津警察署 中蒲原郡新津町
署長 警部 七 眞田小太郎
八 村松分署長 野村直治
九 五泉分署長 野崎秀資
九 沼垂分署長 相澤謙平
九 龜田分署長 高木鉄熊
九 白根分署長 下村重英

○卷警察署 西蒲原郡卷町
署長 警部 七 玉井光浩
九 地藏堂分署長 神田俊次郎
九 燕分署長 高柳灑
九 內野分署長 佐藤又市

○三條警察署 南蒲原郡三條町
署長 警部 七 野村一郎
八 見附分署長 森田滿吉
九 中ノ島分署長 日山九三次
九 加茂分署長 近藤剛助

○長岡警察署 古志郡長岡町
署長 警部 六 齋藤武次郎
九 栃尾分署長 西村利應
九 井上謹吾

○與板警察署 三島郡與板町
署長 警部 八 小沼忠愛
九 出雲崎分署長 吉岡福藏
九 寺泊分署長 佐藤速水

○小千谷警察署 北魚沼郡小千谷町
署長 警部 六 野本兵馬
九 小出分署長 大橋泰助

○十日町警察署 中魚沼郡十日町
署長 警部八 羽田野長一

○六日町警察署 南魚沼郡六日町
署長 警部八 兼浦佐分署長 萬千野倉治

○柏崎警察署 刈羽郡柏崎町
署長 警部 六 岩崎三郎
九 宮川分署長本署兼勤 寺崎惣作

○高田警察署 中頸城郡高城村
署長 警部 六 高野定彌
八 新井分署長 木村文治

○直江津警察署 中頸城郡直江津町
署長 警部 七 關根彰
九 柿崎分署長 長谷川丈夫

○安塚警察署 東頸城郡安塚村
署長 警部七 渡邊盛次

○糸魚川警察署 西頸城郡糸魚川町
署長 警部 八 勳八 上坂準一郎
九 能生分署長 太田重三郎

○相川警察署 佐渡郡相川町
署長 警部 七 勳八 橫井多市郎
九 小木分署長 鄉澤貞
九 兩津分署長 伊藤善六
九 川原田分署長勳八 村山丈太郎

○北蒲原郡役所 北蒲原郡新發田町
郡長 大等二級 從六、勳六 五十嵐佐清
郡書記
七 森田正禧
八 內山捨之助
九 田村涼次郎
九 松林快二
九 小田壽吉
十 齋藤陽次郎
十 中尾鏗爾
十 勳八 鈴木庚午
(月一四) 中村周二
(月一四) 關川源太郎
(月一四) 勳八 相馬直五郎
(月一二) 佐藤克太郎
郡視學五 橋本倉之助

町長
水原 安孫子石太郎
葛塚 林徹
新發田 溝口景範
中條 大沼銀吉

村長
安田 吉田石次郎
分田 高橋瀨平
堀越 樋口壽平
笹岡 管井竹松
京ケ瀨 佐々木堅治郎
神山 加藤兵次郎
岡方 大野捨太
長浦 芳賀銀次郎
濁川 大島勇次郎
島屋 小林惣太郎
島崎 高橋與一郎
笹山 三善武啓
藤井 畠山友太郎
佐々木 佐藤莊三郎
中浦 堀川靜司
本田 赤松重太郎
松浦 大胡榮吉
五十公野 澁谷豐治
米倉 齋藤悅次郎
赤谷 片岡義雄
鴻沼 小山善一郎
蓮野 二宮喜作
蓮潟 肥田野太左衞門
聖籠 池田孝三
猿橋 佐藤英次
南濱 南三次郎
龜代 吉田亘吉
川東 星野鹿藏
菅谷 居城勝四郎
加治 遠藤貫三郎
紫雲寺 間藤宗作
金塚 森谷榮八

築地　佐藤庫一郎　松塚　金井　量平　驚卷　堀川櫓二門　大郷
乙　井上幸次郎　黑川　中倉　平藏　臼井　西潟　昌一　小林　石高久滿太
長井　周　須田　柏溪　次郎
齋藤　源吾　茨曾根　西村　季松
新飯田　小池新三郎

○中蒲原郡役所　中蒲原郡新津町

郡長 六等三級　從七　清水中四郎

郡書記
六　田中　久作
八　久保田友平
九　正八、勳七　岡崎嘉金次
九　十　酒井　安民
十　山崎代次郎
（月一四）　永井　長治
（月一三）　長崎　信吉

郡視學 六
町長　村松　飯利龜太郎
新津　鈴木寅五郎
沼垂　安倍九二造
白根　村長　須藤　時俊
七谷　小野　周平
管名　小島　正常
大蒲原　落合　倉藏
川東　刈部　豐一
金津　和氣　省吾
滿日　山田　文平
大江山　佐藤貞太郎
橫越　石井　立吉
鳥屋野　永井　友松
石山　高橋　壞藏
狹川　松岡助左衛門
五泉　關　直六
龜田　池田　正平
藤田　直啟
橋田　貞八
川內　廣靜
神保泰一郎
辰喜　恭吾
本間　新作
赤塚　啓作
堀　伸八郎
高橋　太郎
小林　岡三
田中莊三郎
眞柄七男次郎

○西蒲原郡役所　西蒲原郡卷町

郡長 八等五級　從七　田宮從義

郡書記
六　高橋平十郎
九　驚澤庄二郎
十　石黑喜和藏
（月一四）　宮木　二郎
高橋　至
樋口　友敬
田邊　寅作
澤　熊五郎
（月一四）　田代　民哉
渡邊才一郎
須貝　作吉
田中　清一
堀　義男
江川民三郎
吉岡　重樹
大堀　蓮二
鶴見　周吾
片岡又太郎

郡視學 七
技手（月三）
町長　地藏堂　山田卯之七
村長　國上　藏王　燕
道上　吉田　仙七
赤塚　小池　大原
鎧鄉　中野小屋
田野　弘作　岩室
加藤彥四郎　漆山
野澤並次郎　今井董一郎
大橋養作　樋山平七
山浦大治郎　小林忠三郎
和納　吉田與八郎
幸田　省三　伊藤左武郎
梨本彥三郎　笹川　俊藏
小柳卯三郎　多幸平
小川　文太　阿部學兵
解良　元吉　熊倉雄五郎
長沼三男三郎　中山久太郎
中原　藤藏　朝妻　文吉
澤栗利一郎　小川　幸吉
岩田　寅作
今井利平治
長橋　藤七
大竹　徹三
廣瀨鉄五郎
星野　通岑

○南蒲原郡役所　南蒲原郡三條町

郡長 六等四級　從七　金子庄作

郡書記
七　山崎　豐吉
九　眞島　豐平
九　玉木　龜吉
（月一四）　勳八　丸山兵治郎
市橋　長治
參郡書記　伊藤　清

郡視學 六
技手 七
町長　三條　渡邊　幸平
今　諸橋　謙齊　加茂　笠原　永昌
村長　藤崎　林平
裏舘　栗林　大崎
井栗　小出彌五郎　大島
下條　諸橋　能八
石月佐傳治　森町
堀江　周平　本成寺
片野寅太郎　坂井
小林　兵三　庄川
瀧谷初次郎　中之島
森山健五郎
渡邊　定治
吉川岩太郎
石井信一郎
今井利平治
長橋　藤七
大竹　徹三
廣瀨鉄五郎
星野　通岑

○東蒲原郡役所　東蒲原郡津川町

郡長 六等三級　正七、勳六　小風知依

坂井輪　久我　實　內野　秋山　彌尋
角田　山下　惣七　浦濱　倉地　清
粟生津　和田悌四郎　間瀨　宮川傳四郎
松野尾　山賀　五平

○三島郡役所　三島郡與板町

郡長 七等四級　從七　神戶　豐

郡書記
七　名倉　一雄
十　新居　清作
十　渡邊延太郎　（月一四）　勳八
荒木太刀雄　藤塚重次郎　（月一二）
宮本　日吉
栃倉櫛三郎
田口十一郎
黑川
小野　萬
木村　豐吉
大森　知貫
小熊　文藏
加藤左文治

郡視學 六
町長　與板　三輪振次郎　寺泊　上林津三郎
村長　西脇皆三郎　長谷川菊太
來迎寺　塚山　林　朔次郎　小林　池津　奧藏　松原平次郎　小坂辰三郎　片桐　祐吉
岩塚　深才　阿部城三郎
日越　王寺川
關原　宮本　太雄
大積　脇野町

○北魚沼郡役所　北魚沼郡小千谷町

郡長 六等四級　正七　萬千野定之助

郡書記
大　正八、勳八　澤田久三郎
十　岩田佐次郎
十　鈴木順次郎　（月一四）
上林郁次郎
朝妻　義和
牛腸　恕
穴澤治六郎　（月一四）
坂上松太郎　（月一二）
野口　群越
新保　信一
勳八　大竹庄次郎
高橋米次郎
山本　順平

郡視學 七
町長　小千谷　山本庄左衛門　小出
村長　城川　星野　忠吉　千田
吉谷　石坂養左衛門　山邊
葩生　丸山　茂樹　川口
川井　池田　涓治　堀之內
田川入　渡邊五右衛門　湯ノ谷
藪神　山本竹多朗　廣瀨
須原　目黑　孝平　上條
入廣瀨　佐藤　金助　田麥山
高木櫓太郎
新保弘六郎
阿部　清吉
古田島清作
八木　喜作
星　龜太郎
目黑　猪松
佐藤　包吉
櫻井　恆吉

○南魚沼郡役所　南魚沼郡六日町

郡長 七等五級　從七　齋藤文吾

郡書記
八　石川　寬治
十　田村堅一郎
（月一四）　山本亥三郎
（月一二）　佐藤　文治
桑原賢三郎
竹內　嘉一
關　奪治郎
山本仁太郎
田中貞三郎

町長
六日　今成幸助　鹽澤　井口隆
村長
三國　富澤新平　上關　林鉄之助
大沼　岡村信治　大君田　我田實治
中之島　野上高一郎　中目來田　宮田磐五郎
富實　上村慧　南旭　貝瀨廣吉
五十澤　板鼻幸策　城内　松田福太郎
大卷　内山辨之助　藪神　遠藤總治
浦佐　關嘉藤治　東　桑原雅次
伊米ヶ崎　橘悦太郎　大富　高橋兵吉
上島　原澤儀三郎　三和　山本忠吉
旭　關馬之十　大崎　秋山榮
三俣　茂木重五郎　神立　角谷仙多郎
土樽　劔持吉治郎　湯澤　佐藤喜一郎
栃窪　笛木數太郎　吉里　佐藤利吉
長崎　長尾重吉　小栗山　山田久松
余川、君諸、(欠)ノ上、川窪、美佐島、八幡村組合　戸田松五郎

○中魚沼郡役所　中魚沼郡十日町

郡長七等四級　從七　堀内泰之進
郡書記
七　瀧澤保一　八　田川米治郎
十　木倉久太郎　十　田中千里
十　瀧澤民治　(月一四)　中林房一郎
(月一〇)　早川久作
郡視學七　井部縫之助
村長
中條　岡田正平　水澤　金澤新清
下條　村山俊之丞　橘　小幡藤藏
上野　田村忠作　岩澤　高橋榮太郎
中野　中村重吉　千手町　柄澤銀輔
吉田　馬場久助　貝野　柳益太郎
川治　小林金作　秋成　桑原惣太郎
上鄕　涌井國正　倉俣　瀧澤善太郎
中深見　中澤松三郎　下船渡　村山賢一郎
外丸　鈴木爲太郎　眞人　藤卷幹三郎
仙田　川崎俊平　六箇　倭山貞造
田澤　吉樂作太郎

○刈羽郡役所　刈羽郡柏崎町

郡長七等三級　從七　石澤兵吾
郡書記
七　村上毅　八　澤田要人
九　牧岡門之助　九　原常造
十　大島猛之丞　(月一四)　星野隆德
(月一四)　木村久英　(月一一・五)　高橋茂七
(月一〇)　今井邦彦
郡視學六　片田久治郎
町長
柏崎　西卷時太郎　石地　中野理三郎
高濱　塚田常司
村長
比角　植木磐二郎　下宿　後藤泰之丞
大洲　田代爲輔　鯨波　土屋作兵衛
枇杷島　内山重可　上條　宮川仲平
鵜川　中村鎌助　上小國　村山傳榮
中里　竹部恒作　千谷澤　湯本寛治
横澤　永見榮次郎　武石　加瀨國治
七日町　長井丈右衛門　北條　山上利八
田尻　片桐太三郎　北鯖石　小熊龍藏
中通　吉田襄　刈羽　安澤彌三治
二田　荒川又市　内鄕　鈴木繁八
高田　飯塚彌十郎　南鯖石　岡村康治
高柳　長谷川隆次郎　中鯖石　高野孝太郎
石黑　中村吉藏　荒濱　牧口賢作
山横澤　飯田惠太郎

○東頸城郡役所　東頸城郡安塚村

郡長七等四級　從七　稻田甫吉
郡書記
七　寒川卯之七　八　伊崎信夫
十　石田猪之吉　十　增田松江
(月一四)　今井弘　(月一二)　大瀧和久之
郡視學六　小島寅治郎
村長
安塚　小熊善治郎　下保倉　金子孝一郎
保倉　布施才之助　旭　内山豐八
山平　馬場文八　松代　柳俊作
松之山　高橋芳謙　浦田　本山直行
奴奈川　西潟福平次　菱里　近藤官藏
小黑　數井一郎　牧　成見仲治
沖見　星野松藏

○中頸城郡役所　中頸城郡高城村

郡長七等四級　從七　福永兵太郎
郡書記
六　小林萬三郎　七　山口大次郎
八　近藤三郎　九　近藤錦四郎
九　島川知周　九　山田猪三郎
九　淺野桑治　十　伊奈重丸
十　今井長四郎　(月一四)　松本長吉

(月一二)　西村利雄　(月一一)　鶴見元太郎
(月一〇)　渡邊正家
郡視學五　島田博
町長
新井　金子齊一郎　直江津　田邊增五郎
村長
米山　下村英太郎　七ヶ　小熊榮吉
柿崎　加藤直大　潟町　藤縄芳謙
八千浦　柳澤勇藏　大瀁　石坂郡治郎
明治　平石甚衛　旭　山本嘉太郎
下黑川　内藤德太郎　吉川　内藤甚兵衛
源　佐藤長治　上米山　小俣新重郎
黑川　宮島義一　黑岩　矢澤利平
高城　内田美信　和田　鈴木文太
原通　飯吉傳右衛門　名香山　畑山瀧太郎
矢代　岡田彌五郎　中鄕　漆間與三吉
參賀　岩佐麟太　斐太　淺岡又五郎
春日　藤井世均　谷濱　青木彌惠務
桑取　田村忠治郎　關山　内田喜平
板倉　藤卷省示　菅原　山崎壽
高士　川上善兵衛　三鄕　駒澤丈次郎
櫛池　田濱喜美八
里五十公野　渡邊孫三郎
上杉　上田眞平　美守　富永虎太郎
諏訪　寺田武七郎　保倉　松井儀一
有田　石田政義　津有　相馬又三郎
新道　樋口熊次郎　寺野　清水清眞
水原　野口喜四郎　泉　小島百々作
平丸　岩崎七十郎　水上　原田寅之丞
上鄕　鈴木傳藏　豐葦　丸山伊左衛門
杉ノ澤　岡田仙次郎

○西頸城郡役所　西頸城郡糸魚川町

郡長六等四級　正七　北見東一郎
郡書記
七　青木勝太郎　八　金山文藏
九　山本喜次郎　(月一四)　渡邊榮次郎
(月一四)　渡邊健藏　(月一二)　加藤茂樹
(月一〇)　吉倉千足
郡視學七　長澤順太郎
町長
名立　高橋源十郎　能生　室川鼎
糸魚川　相馬德治郎
村長
名立　中野祐源太　磯部　二宮佐傳
能生谷　寶劔吉平治　木浦　伊藤秀吉
浦本　田平由四郎　下早川　關澤基
上早川　近喰仁太郎　大和川　永越伴十郎
西海　松木直松　根知　田上作之丞
小瀧　中村福一郎　今井　松田小兵衛
青海　富岳磯平　歌外波　上野常吉
大野　中澤幸三郎　市振　建部常吉
上路　上原松太郎

○岩船郡役所　岩船郡村上町

郡長六等四級　正七　井上幹二郎
郡書記
八　武藤庄藏　九　南摩駒吉
九　勲八山田稔　十　神原文次郎
十　土屋三男　(月一四)　齋藤盤根
(月一二)　小川柳吉
郡視學七　佳川重平
町長
岩船　鈴木太郎左衛門　瀨波　佐藤源一郎
村上　澤渡朝憲　村上本　竹内政武
村長
關谷　渡邊善俊　保内　齋藤虎之重
金屋　小田慶太　女川　中束太平治
平林　石田重吉　西神納　竹内源太郎
神納　小田秀太郎　山邊里　小田宗之重
館越　菅井徹　三面　鈴木圓覺
高根　海沼市藏　鹽野町　中山景俊
黑川俣　加藤九八郎　中俣　伊藤又藏
大川谷　青木與作　八幡　富樫角太郎
下海府　本間水之丞　上海府　三浦久兵衛
猿澤　高橋石松　粟島浦　脇川次郎作

○佐渡郡役所　佐渡郡相川町

郡長六等三級　正七　山下眞實
郡書記
七　小林清作　七　伊藤龜太郎
八　長谷川俊平　九　中川虎之助
九　上月喬　十　勲八笠井數馬
(月一四)　勲八渡邊慶作　(月一四)　坂井金三
(月一二)　味方辰
郡視學六　花井平藏
町長
相川　村田七郎　澤根　兒玉清貞
河原田　本間權平　兩津　齋藤長三
小木　奥田了之助
村長
外海府　梶原龍藏　高千　石田宇吉
金泉　加藤孫惣　二見　坂下重吉

訓導
八 幡 計眞 力藏 二宮 茨城 五郎
金澤 高橋幾次郎 畑野 本間 德藏
加茂 市橋 藤藏 內海府 山田權十郎
河崎 石川彦左衛門 水津 宇治 武吉
岩首 山本 金藏 松ヶ崎 計眞長太郎
新穗 池野 最平 赤泊 石塚芳太郎
羽茂 若林助太郎 眞野 金子 代藏
四三川 安藤 眞吉 吉井 神藏 紋平

○新潟師範學校
新潟市旭町通二番町

學校長 七等六級 小學校教員檢定委員會常任委員 從七 江口照造

教諭
八（當分年九六〇）（奏任待遇）
九（奏任待遇）
十（奏任待遇）
二
從七 柿山清
從七 岡田五兎
宮坂芳太郎
奏會監 和田信一
附屬小學校主事 小學校教員檢定委員會常任委員 新潟縣立高等女學校教諭 井部貞吉
六 柿村宇七郎
六（當分月四八） 奏訓導 井上桂
七 奏會監 內田善吉
七（當分月四三） 奏會監 小林次二郎
奏新潟縣立師範學校教諭 山崎維新 奏會監 近藤辰一郎
八 關山門平
九 風間儀太郎
十（當分月二七） 宮林豐作
大 奏會監 和田信一
奏書記 廣橋足穗
大（當分月二三） 石田政養

訓導
五 倉茂敏統
市島惠喜太
六 村手範
七 小山新治
矢野さう
八 小林三郎
町田琴
九
松田平松
新國寅彥
小池三男吉
長谷川喜一
松田たつ
小出門次郎
後藤嘉宇太郎
會監事務取扱兼務囑託 近藤榮助
青木兒
池原康造

書記
六 矢野左十郎
十 仁多見五十彥
授業囑託（月四五）
學校醫（月三〇）
村山翠
荒木龜三郎 九
秋山重明
設樂利雄

訓導
五 三崎文四郎
東城清次郎
丸田文平
三田村重信
蒜田すま
三上鐵太郎
櫻井ゆき
水野三左衛門
鈴木ふみ

書記
八 雇書記（月一一）
授業囑託（月四三）
（月二〇）
（月一五）
學校醫（月一〇）
會監事務取扱兼務囑託 岩原帝觀
近藤虎馬
清男
淀野巖耀
安達茂夫

○高田師範學校
古志郡長岡町

學校長 六等五級 正七 川面松衛

教諭
九（奏任待遇）
十（當分年七二〇）（奏任待遇）
十一（當分年七二〇）（奏任待遇）
大 講勤務任 高賀誠三郎 八
四（當分月五六）
從七 內田慶三
從七 澤吹忠平
附屬小學校主事 辻田喜次郎
春日今朝藏
藤卷直治
會監 村山きよ
會監 町田小林量平
長谷川百代
深田豐穗

訓導
五 木宮義男
五 星野廣
七 屋代新造
八 中山清
八 郡司せい
九 大島よき

書記
八 本莊喜一郎 九
雇書記（月一一）
授業囑託（月二一）
學校醫（月二〇）

○新潟中學校
新潟市關屋

學校長 七 正七 多田綱宏

教諭
（奏任待遇）
七（奏任待遇）
八（當分年九六〇）（奏任待遇）
二
五
六
七
九
植村くに
星野きく
加藤かずよ
吉田ちあき
星野三郎
本多恐歲
小林助之丞
安井やす
加納禎吉

舍監 奏敎諭 三堀兵五郎 六 授業囑託 坂本謹吾
授業囑託（月四五） 青木正太郎（月四〇） 本多準藏
（月四〇） 矢野豁（月三五） 小黑猶一
會監事務取扱兼務囑託 渡邊駿

訓導
五 田口艮平
六 小澤五郎
六 渡邊毅夫
七 川崎周太
八（當分月三八）
九（當分月三一）
助敎諭 七
舍監 五
授業囑託（月四五）
（月二八）
（月二五）
書記
九
九（當分月一五）
九（當分月一五）
學校醫（月一〇）
佐藤淨廣（月一五） 會監事務取扱兼務囑託 岡村昌太郎
廣井清矣
（月二〇）
書記
學校醫（月二〇） 水谷眞茅 九
山田熊男
長谷川寬治
北蒲原郡五十公野村 黑木千尋
西浦泰治
鬼島熊之助
小西有英
畠山久重
川角捨兵衛
會監 渡部坦治
會監 山本元太郎
會監 久保村秀方
會監 田中軍平
授業囑託兼務 片桐辰次郎
大津久之介
磯岡柳太郎（月二七）
關守衛
授業囑託兼務 市島貞三
海老名作次
小川石藏
桂重恭

○新發田中學校
學校長 八 北蒲原郡五十公野村

教諭
（奏任待遇）
九（當分年八四〇）（奏任待遇）
十（當分年七八〇）（奏任待遇）
六 森田勝平
七 藤原榮則
八 森松瀨造
九 平田竹彌
十 兼舍監 加藤重成
小堀喜三郎
柏倉慶重
佐藤次郎
會監 石塚藤太郎
小川五藏
授業囑託兼務 小田切禎助
藤山銀太郎（月四〇） 篠田達次郎
清水義數

舍監 五
授業囑託（月五〇）
書記 八
雇書記（月九）
學校醫（月七）
田口艮平
小澤五郎 六
渡邊毅夫 六
川崎周太 七
會監事務取扱兼務囑託 澤田可行
會監 佐藤長二
細屋切吉

○村上中學校
岩船郡村上本町

學校長 九 從七 安田英吉

教諭
（奏任待遇）
九（當分年八四〇）（奏任待遇）
十（當分年七八〇）（奏任待遇）
六 森田勝平
七 藤原榮則
八 森松瀨造
九 平田竹彌
十 會監 石塚藤太郎
小川五藏
授業囑託兼務 小田切禎助
藤山銀太郎（月四〇） 篠田達次郎
清水義數

舍監 五
授業囑託（月五〇）
書記 八
雇書記（月九）
學校醫（月七）
田口艮平
小澤五郎 六
渡邊毅夫 六
川崎周太 七
會監事務取扱兼務囑託 澤田可行
會監 佐藤長二
細屋切吉

○三條中學校
南蒲原郡本成寺村

學校長 九 飯田御世吉郎

教諭
（奏任待遇）
六（當分月四七）
七 會監 伊澤緯門 九
秋保親美
授業囑託 岡部一太郎（月四〇） 廣井幾治郎
（月五〇） 書記事務取扱兼務囑託 川本直吉
香田三吾
笹川重次郎
九（當分月一五）
九（當分月一五）
學校醫（月一〇）
授業囑託兼務 向井愛睦
久代左司馬

（月二二）
（月一九）
舍監四　高橋　三益
書記八　授業囑託兼書記事務取扱會務囑託　咏岡鄰太郎
學校醫（月一〇）　永谷　信友
　菅屋榮之助

○長岡中學校　古志郡四郎丸村

學校長八（奏任待遇）　從七　坂牧　善辰

教諭（奏任待遇）
九　浦口　文治
九　內藤　辰熊
九　新井長三郎

三　中村　正雄　四
六　高橋茂一郎　六
六　石川竹三郎　七
七　御子柴賴一
　望月　俊稜
　吉野　與七
　久吾
八（當分月三八）　治田虎次郎　十
九　助教諭　河路　辰藏
六　勳八　內山重次郎
六（當分月二三）　書記　水澤源一郎
　舍監三　長尾　平藏
　授業囑託
（月四八）　大澤　龍山
（月三五）　齋藤鎗四郎（月三三）　藤井　信
（月二五）　澁木　次郎（月二二）　屋井　虎一

書記　本間　保德
　會計事務取扱會務囑託　若林森三郎
（月三五）　舍監事務取扱會務囑託　樂代　成田
（月一五）　會計事務取扱會務囑託　酒井　直一
（月一二）　村山與四郎
書記　（月一二）　川瀨　愼藏
七（當分月二二）　小田　龍一
　學校醫（月一二）　今井　重利　十一
九　樺原　長禰
　安達　茂夫

○佐渡中學校　佐渡郡二宮村

學校長九（奏任待遇）　從七　柏倉　一德

教諭（奏任待遇）
九（當分年八六〇）　安田　信吉
九（當分年八六〇）　三木　清二
十（當分年七五〇）　芳賀　景介
四　奧坂角太郎
五　片山馬之丞
　舍監矢田　求
　石塚　照

助教諭
六　舍監田中　敏明　八
　授業囑託會務　池龜　經藏
五　舍監　柴野　萬平
　杉野　尙光　（月四〇）
　授業囑託　濱田丑之助
　田澤時四郎　（月三五）
　吉田耕太郎　神山　美政
（月三五）
（月三五）
（月二〇）

○小千谷中學校　北魚沼郡城川村

學校長九（奏任待遇）　從七　江口　俊博

教諭（奏任待遇）
九　兼舍監杉沼友七郎
六　舍監森　孫三郎　七
七　鹿股長二郎
　授業囑託
（月四七）　大林　完
（月三〇）　村上　方政
（月二七）　義賀
（月二五）　吉田　喜億
　舍監事務取扱會務囑託　輝一
　舍監事務取扱會務囑託　稻餅　兵作
（月一六）　建川　周平
　書記八　山本　晉
　學校醫（月一〇）

○柏崎中學校　刈羽郡柏崎町

學校長十（奏任待遇）　從七　渡邊　文敏

教諭（奏任待遇）
九　岡本　幸實
八（當分年七八〇）　尾形保五郎
十（當分年七二〇）　藤卷卯三郎
（奏任待遇）
　舍監四　梶谷　才吉
　授業囑託　山本　英造　五
　松木　德聚　六　舍監　久保田由四郎

○高田中學校　中頸城郡高城村

學校長八（奏任待遇）　從七　田川　辰一

教諭（奏任待遇）
九　兼舍監秋田　寶
八（當分年九六〇）　正八　田平　虎吉
（奏任待遇）
九　新保　寅次
　佐藤　昌三
二　富澤　久藏　四
三　加藤幸重郎
四（當分月五七）　古澤　與總
　高野　泰藏　七
　馬渡　鐵一
　吉川純三郎
　水野長次郎
　江阪　熊藏
　竹之下舊俊
七（當分月四二）　舍監南雲　清策　八
八　舍監　安西　廣文　九
九　舍監四
　授業囑託會務　酒井　矩文
　中村　寬助

書記　竹垣　樞六　九
　學校醫（月一二）　間野　仙一
　甲野　泰造

助教諭六　二木　要
七　綿貫庚一郎　七
九　森田豐治郎　九
　神津　包明
　神田喜代太郎
　會計記田原　三郎
舍監六（當分月二二）　授業囑託會務　三浦　鑿造
授業囑託　松藤　喜平（月二〇）
書記七（當分月二二）　渡邊忠次郎
　伊藤龜次郎
　石黑　久助
　布施　禎二
　履書記（月七）
　學校醫（月一〇）

（月二五）
（月一五）
書記　村山與四郎
（月一二）
書記　川瀨　愼藏
七（當分月二二）
　學校醫（月一二）　今井　重利　十一
九

○佐渡中學校　佐渡郡二宮村

學校長九（奏任待遇）　從七　柏倉　一德

教諭（奏任待遇）
九（當分年八六〇）　安田　信吉
九（當分年八六〇）　三木　清二
十（當分年七五〇）　芳賀　景介
四　奧坂角太郎
五　片山馬之丞
　舍監矢田　求
　石塚　照

助教諭
六　舍監田中　敏明　八
　授業囑託會務　池龜　經藏
五　舍監　柴野　萬平
　杉野　尙光　（月四〇）
　授業囑託　濱田丑之助
　田澤時四郎　（月三五）
　吉田耕太郎　神山　美政
（月三五）
（月三五）
（月二〇）

書記　本間　保德
　會計事務取扱會務囑託　若林森三郎
（月三五）　舍監事務取扱會務囑託　樂代　成田
（月一五）　會計事務取扱會務囑託　酒井　直一
（月一二）　村山與四郎
書記　（月一二）　川瀨　愼藏
七（當分月二二）　小田　龍一
　學校醫（月一二）　今井　重利　十一
九　樺原　長禰
　安達　茂夫

○高等女學校　新潟市學校町通

學校長九（奏任待遇）　從七　森田　利房

教諭（奏任待遇）
九（當分年八四〇）　從七　高橋　助次
八（當分月三八）　丸山　和七
八（當分月三八）　高井　德造
九　書記町田　五郎　九
九　舍監宇佐美えん　十一
五（當分月二八）
六　授業囑託　各務　方一　（月三五）
　井部　ささ　（月二五）
　舍監事務取扱會務囑託　仙波　さう
（月二五）　廣本　賢齋
（月二〇）　石黑　もと
　書記　りか
八（當分月一八）　原
學校醫（月一二）

○工業學校　中蒲原郡村松町

學校長四（奏任待遇）　新潟縣技師　荒川新一郎

教諭十（奏任待遇）　淺田忠順
　佐野喜太郎　七　粟生　貞一

助教諭
四　吉永　幸雄　六　舍監中川寬一郎
授業囑託
（月二六）　谷岡　八郎　（月二五）　內藤多一郎
（月二四）　田村　義一　（月二三）　神野　角造
（月二六）　關矢新五郎
書記九（當分月一五）　小松体三郎
學校醫（月五）　堀　俊均

○農林學校　南蒲原郡加茂町

學校長四（奏任待遇）　新潟縣技師　赤星　朝暉

教諭
五　草場榮喜
　飯淵辰一郎　六　舍監堤　三男
　澤　嘉市郎　九　舍監小松　兼吉
　齋藤虎次郎

書記
八（當分月一八）　野間　義雍
學校醫（月五）　蝶名林梅藏
　渡邊貞五郎

○商業學校

新潟市學校町通

學校長九　中隈仙五郎（奏任待遇）

教諭　鍋島熊太郎（九（當分年八四〇）奏任待遇）

吉田直溫（十（當分年七二〇）奏任待遇）

加地吉彥　藤田義雄　五

鴨井哲造　七

中谷正造　七

赤井貞助　八

山本與一郎　十

助教諭　阿部直大　十

藤塚貞吉　大

授業囑託　渡邊與一郎（月四〇）

福崎直太郎（月二五）

高橋政業（月一八）

渡部卯三郎

書記　鈴木鐵次郎　十

三條繁　十（當分月一三）

若杉喜三郎　學校醫（月一〇）

○郡立高田農業學校

中頸城郡高田町

學校長七　兼教諭山崎熊太（奏任待遇）

教諭　梁田斌（九（當分年八四〇）奏任待遇）

加藤範次郎　十二（奏任待遇）

木浦正諸野義文　七（當分月四二）

八　園田國三郎　八

九（當分月三一）

十（當分月二八）

助教諭六　書記九　鍋島熊太郎

吉田直溫

加地吉彥　稻村修造　小澤錦十郎　久保田泰助　入江三一郎

○郡立中魚沼染織學校

中魚沼郡十日町

學校長六（奏任待遇）　兼教諭中村喜一郎

教諭十二（奏任待遇）　兼舍監友成源七郎

助教諭七　兼舍監伊勢鋒三　後藤仙之助　根津音七

書記十　授業囑託兼務勤八池田慶吉　林道平

○郡立高田高等女學校

中頸城郡高城村

學校長十一（奏任待遇）　正八中野豐記

教諭十一（當分年六五〇）奏任待遇）　小倉右馬

書記七　授業囑託　小谷野鉄五郎　武藤ひさ

助教諭七　板倉安平

書記十　學校醫（年二四）　授業囑託兼務勤八

○郡立長岡高等女學校

古志郡長岡町

學校長十（當分年七二〇）奏任待遇）　從七萩原此吉

教諭九　伊藤たま　十

授業囑託　植村悅三（月二五）

木俣もと（月二三）

加野まさ

書記十　學校醫八（年三六）　原田安市

大藤正三郎

○郡立新發田高等女學校

北蒲原郡新發田町

學校長十二（奏任待遇）　佐藤要吉

教諭十　北村きい　十

神田藤吉　九

福見もと　十

兼舍監高橋まつほ

大根田けい

十一（當分月二三）

授業囑託（月二八）　廣田友子（月二一）

（月一七）　小川わか（月六）

大沼田誠

書記九（當分月一五）　柴田篤江

學校醫（年六〇）　安達茂夫

○郡立刈羽郡立高等女學校

刈羽郡比角村

學校長六　深田憲治　九

教諭　宮島愼三郎　十

中西理英　十

牧江壽三

山本政

助教諭六（當分月二二）　愛舍監岡田きし

授業囑託（月三〇）　淺野桂次郎

學校醫（年二四）　布施禎二

○農事試驗場

古志郡長岡町

技師　新潟縣技師赤星朝暉

場長　新潟縣技師馬瀨松次郎

（年一〇〇〇）　正七新野俊章

技手　横澤釭五郎（月三五）　菊池久松

小林房吉（月三五）　遠藤潔

青柳兵次郎（月二五）　波多江政五郎

前田政太郎（月二〇）

書記　岩本彦太郎（月二〇）　青柳省三

助教諭七　愛舍監淺見すみの

授業囑託　岩崎春彥（月二〇）　五十嵐～のぶ

勝又みさほ

書記九　小宮陞（月九〇）

學校醫（月三）　桂重恭

○水產試驗場

三島郡寺泊町

技手　場長事務取扱　小谷野義明（月三五）

（月四五）　蒐田芝芽男

（月三〇）　辻好司郎

書記（月一七）　久米二次

木村清太郎

名譽職縣參事會員

西山壽平治

大崎二六郎

平松遞那一郎

名譽職郡參事會員

北蒲原郡

本間百在門

佐藤時三郎

高橋耘平

東蒲原郡

關山春眞

伊藤伊熊

土屋久藏

中蒲原郡

小野周平

長井周

會我承緒

西蒲原郡

藤田定次郎

吉田彌平

石田忠作

南蒲原郡

廣川長八

古川保吉

大竹徹三

三島郡

藤田善次郎

南波久太郎

渡邊保三郎

古志郡

二國萬次郎

北村磯五郎

佐藤龜吉

南魚沼郡

岡村信治

山口千代松

廣田柴吉

中魚沼郡

樋口正隆

蕪木淳太郎

清水誠

北魚沼郡

山岸榮樹

五十嵐熊三

井口理八

刈羽郡

加瀨義雄

田代爲輔

山田修平

東頸城郡

永井清一郎

佐藤文吉

榮口孝

西頸城郡

保坂誠一

伊藤重五郎

恩田爲次郎

大野源呂久

永井重恭

小林藤藏

平澤源治

外山茂助

須藤與市

上村四郎治

水落要松

半藤泰三

關利藤治

櫻井庄平

米山三四

吉田米三郎

小野塚義長

飯田茂勝

室川鼎

室橋喜三

中頸城郡　丸山豐治郎　湯本乾三郎
　　佐藤德治郎　太田信太郎
　　入村四郎作
岩船郡　佐藤力作　須貝文藏
　　遠山九重郎　大瀧源十郎
　　須藤敬吉郎
佐渡郡　武井盛三郎　今井貞治
　　式部作藏　市野萬平
　　伊藤圓藏

○新潟市役所

新潟市西堀通六番町

市長（年二〇〇）正七　吉田眞治郎

助役（年七〇〇）　諸星茂吉

名譽職市參事會員
　齋藤巳三郎　高橋新平
　小出喜七郎　横山太平
　荒川柳軒　八木明直

○埼玉縣

北足立郡浦和町

知事（二等三級）正四、勳三　木下周一　北足立郡浦和町官舍

書記官（三等二級）
　株式會社埼玉農工銀行監理官文官普通試驗委員長官報報告主橫山三郎　北足立郡浦和町官舍
　任文官普通懲戒委員縣參事會員從五、勳五
警部長（四等二級）
　文官普通試驗委員文官普通懲戒委員馬場晴利　北足立郡浦和町官舍

參事官（五等一級）
　文官普通試驗委員文官普通懲戒委員官幣社神職尋常試驗委員北原種忠　北足立郡浦和町官舍
　長社司社掌試驗委員長縣參事會員從六
視學官（五等三級）
　小學校教員恩給審查委員長文官普通試驗委員梶山延太郎　北足立郡浦和町官舍

技師
　五等大級　文官普通試驗委員從六　牧彥七　北足立郡浦和町官舍
　五等（年五〇）　熊谷農學校長從六　青木信一　大里郡熊谷町
　六等（年三〇）　土木技師（月五五正七）　島崎孝彥　北足立郡浦和町

○知事官房

農事試驗場技師熊谷農學校教師正七　橙林林二郎　大里郡熊谷町大字石原
囑託教師正七　林業巡回教師（年六〇〇）從七　堀田森藏　北足立郡浦和町官舍
衛生技師（月一五〇）從七　松浦瀾根　北足立郡浦和町

文官普通試驗書記小學校教員恩給審查委員長縣參事會書記　佐野貞次郎
紹介生任文官普通懲戒委員會書記
官報報告主任　廣野治吉
官報報告主任　岡田義方
根本大助（月一四）　中條儀三郎

○內務部

部長　書記官橫山三郎
第一課長　參事官北原種忠
第三課長　視學官梶山延太郎
第二課長屬　技師牧彥七

內務部參務常見謙三　八
內務部參務官報報告主任　萩原織之助　十
根本大助（月一四）　中條儀三郎

○知事官房屬

農事試驗場技師熊谷農學校教師正七　橙林林二郎　大里郡熊谷町大字石原
囑託教師正七　林業巡回教師（年六〇〇）從七　堀田森藏　北足立郡浦和町官舍
衛生技師（月一五〇）從七　松浦瀾根　北足立郡浦和町

文官普通試驗書記小學校教員恩給審查委員長縣參事會書記　佐野貞次郎
紹介生任文官普通懲戒委員會書記
官報報告主任　廣野治吉
官報報告主任　岡田義方
根本大助（月一四）　中條儀三郎

○內務部

部長　書記官橫山三郎
第一課長　參事官北原種忠
第三課長　視學官梶山延太郎
第二課長屬　技師牧彥七

內務部參務常見謙三　八
內務部參務官報報告主任　萩原織之助　十

○熊谷測候所

技手所長　大里郡熊谷町　（月三〇）　渡邊縷次

(月一七) 上村 錄男 (月一七) 小島 善平
書記(月一四) 水野忠比古

○警察部

部長 警部長馬場 晴利
技師 松浦 瀾根
警部
四 衛生課長正八新關 司郎
六 警務課長兼巡査教習所長天野章四郎
六 保安課長兼巡査教習所教官鈴木 元吉
七 兼巡査教習所教官古田吉三郎 八 島田幸次郎
八 兼巡査教習所教官前川 潔 八 兼巡査教習所教官明石 竹太
八 兼巡査教習所教官朝倉 音彌 八 常世田萬吉
九 稻見彥四郎 十 巡査教習所教官大友 時雄
十 八角震次郎
技手 (月三) 田島耕之助 (月二) 吉川增太郎
(月二) 岡武 弘

○浦和警察署　北足立郡浦和町

警視七等五級 署長 從七、勳七倉岡 勝彥
警部
八 大宮分署長殿岡文次郎 九 鴻巣分署長森 菊次郎
十 鳩ヶ谷分署長橋本 晃

○川越警察署　入間郡川越町

警部 署長 五 鈴木 男吏
八 所澤分署長近藤巳和之助 九 飯能分署長寺田 新七
九 越生分署長松村宇之助

○松山警察署　比企郡松山町

警部 署長 七 松尾 彥馬
九 小川分署長北元 國彥

○秩父警察署　秩父郡大宮町

警部 署長 七 藤岡 邦憲
九 小鹿野分署長楠 甲子雄

○本庄警察署　兒玉郡本莊町

警部 署長 七 山口專一郎
九 兒玉分署長鈴木金治郎

○熊谷警察署　大里郡熊谷町

警部 署長 勳八根岸喜久造 五 武田 熊藏
九 九 深谷分署長吉野金之丞
九 寄居分署長勳八增田嘉市郎

○忍警察署　北埼玉郡忍町

警部 署長 七 奈良 浩氣
九 加須分署長木村忠太郎 十 羽生分署長海老名龜太郎

○岩槻警察署　南埼玉郡岩槻町

警部 署長 七 諏訪只五郎
九 越ヶ谷分署長淺見 勘介 九 久喜分署長野木 延造

○杉戸警察署　北葛飾郡杉戸町

警部 署長 七 中島 半彌
九 幸手分署長勳八池水 富崎 九 吉川分署長山本 誠

○北足立郡役所　北足立郡浦和町

郡長大等三級 正七、勳六早川 光藏
郡書記
六 島海 茂市 八 森 鐵太郎
八 代 勘吉 九 大角喜平次
九 岩本武三郎 九 瀧澤 五郎
九 丹野 芳藏 九 勳八鎌倉 恒松
十 多田鹿次郎 十 矢那瀨仁作
十 隅田 三郎 十 栗原 純
十 清水民之輔 (月一三) 平井 六尾
(月一二) 高橋 信通 (月一二) 蛭沼甚右衛門
(月一二) 田島 島吉 (月一一) 平山 延壽
(月一〇) 清水喜左衛門 (月八) 石關甲子造
郡視學七 渡邊佐一郎
技手 (月三) 橋 金太郎 (月一) 針ヶ谷意之進
(月一) 齋藤德三郎
農事巡回教師(月四〇) 田村仁左衛門
町長 浦和 土肥 政芳 蕨 岡田 正康

川口 細谷平太 草加 生島玄益
鳩ヶ谷 稻垣積三郎 與野 福島鉄太郎
大宮 前川 正則 上尾 細井竹次郎
桶川 村田彥右衛門 鴻巣 石田 正
志木 指田畝三郎 大和田 渡邊文太郎
原市町外一箇村組合 矢部 基一
村長
六辻 細淵 寅象 土合 大室和太郎
笹目 峰岸柳次郎 美谷本 關根市藏
戶田 金子 莨平 芝 平田 嘉吉
青木 青木光之助 橫曾根 中村房太郎
南平柳 倉田源十郎 新鄉 押田英太郎
谷塚 淺古清兵衛 新田 淺井增五郎
安行 中山 吉長 神根 矢作又五郎
戶塚 山下才之丞 大門 勝山源三郎
野田 萩原亦次郎 尾間木 鈴木順太郎
谷田 野口 順平 三室 飯野久太郎
片柳 小山 太郎 木崎 星野 治平
大久保 榎本佐左衛門 馬宮 大久保利吉
植水 石井 唯恆 三橋 川島 能一
大砂土 小島 善作 宮原 大谷賢太郎
日進 高橋源之輔 指扇 片岡鱗之助
平方 關根善太郎 大谷 新井瀧三郎
大石 新藤慶之助 上平 須田泰治郎
小室 長島伊太郎 小針 濱野由右衛門
加納 本木恒右衛門 川田谷 山崎 林吉
石戶 吉田時三郎 馬室 齋藤竹次郎
中丸 松村 銀藏 常光 矢部德太郎
田間宮 岡崎 清助 箕田 武田久之助
小谷 長島律太郎 吹上 代田仙三郎
膝子村外六箇村組合 小島五兵衛 春岡 宮島 耕三
膝折 樋口關次郎 內間木 須田幸一郎
新倉 鈴木 左內 保谷 保谷 半六
片山 矢島佐左衛門

○入間郡役所　入間郡川越町

郡長大等三級 從六、勳六島崎廣太郎
郡書記
五 水谷廉之助 六 早川金十郎
八 豐田熊次郎 八 黑須百之助
九 澤田 盛齋 九 兼技手岩田恒次郎
十 山本佑之助 十 岡村庄次郎
(月一四) 大澤三九郎 (月一四) 松田 鐵夫
(月一三) 山田 年風 (月一二) 山川 琢磨
(月一二) 山根鉄太郎 (月一一) 金子八壽夫
(月一一) 坂田 賢光 (月一〇) 田澤 重行
(月一〇) 的場與七郎 (月一〇) 宇野 秋助
(月八) 齋藤 定一 (月八) 高柳豐次郎
郡視學五 植村 善作
技手 (月二) 秋田 文藏 (月一) 熊谷鐵二郎
町長
川越 中井 尙珍 所澤 澁谷秀三郎
豐岡 繁田 武平 入間川 小澤吉之助
坂戸 鈴木 平藏 越生 川口布司太郎
飯能 双木 八郎
村長
芳野 竹ノ谷關太郎 古谷 松本萬之助
南古谷 奧貫 友助 仙波 原 傳三
高階 加藤 初藏 福岡 富澤繁太郎
大井 三上 大吉 鶴瀨 加治幸之助
南畑 大澤直次郎 宗岡 金子 熊吉
水谷 鈴木小太郎 三芳 松本 長次
柳瀨 矢島重太郎 松井 鹿島市右衛門
富岡 平岡 久藏 山口 中村 靜江
吾妻 關 藤助 小手指 大舘 壽吉
三ヶ島 冲田增五郎 宮寺 細淵源三郎
元狹山 池谷幸太郎 金子 久保 豐吉
東金子 吉田 嘉助 藤澤 石田 平太
入間 關口 文吉 堀兼 奧富富之助
福原 小野金三郎 奧富 梅林 金平
日東 伊藤 福三 大田 仲 手留吉
田面澤 山崎作次郎 山田 府川 彌市
三芳野 正木 兵七 勝呂 林 金五郎
入西 新井 儀平 大家 中島孝三郎
川角 根岸清三郎 毛呂 小川伊重郎
梅園 山崎 啓藏 名細 小島 光雄
鶴ヶ島 金子助五郎 高萩 松本 友平
高麗川 瀧澤福太郎 高麗 村長職務代理牧 成好
東吾野 栗原保次郎 霞ヶ關 大室 元廣
柏原 增田 忠順 水富 岡野 近三
元加治 西村周左右 加治 山岸幾三郎
精明 小久保孝三郎 原市場 平沼春太郎
南高麗 吉田惠之助 植木 石井 辨助

○比企郡役所　比企郡松山町

郡長大等四級 正七、勳六山田奈津次郎
郡書記
七 從八井上 與之 八 從八深谷 正英
八 飯島 英三 八 利根川 讓
十 萩原 正城 十 中里 元吉
(月一四) 新井忠三郎 (月一二) 莊司 綱松
(月一一) 石川 孝吉 (月一〇) 千裝 慶助
(月一〇) 小熊 卓三 (月八) 宗像 昇
(月八) 中島 基治

郡視學七
技手
（月一三）勳八木村嘉重郎
農事巡回教師（月二五）

町長 齋藤 竹次
篠原 啓一
篠原 啓一

町長 松山
村長 大岡
石川 一眞
宮前 營谷
八和田
竹澤 玉川
龜井 高坂
小見野 八ツ保 三保谷
東吉見 西吉見

長谷川鉚二郎 小川
加藤 忠雄
福田 唐子
北堀勇之助 關根美太郎 七郷
大塚 光晴 大河
吉田 佐久平
町田 藤助 明覺
根岸 俊平 今宿
淺野 右吉 野本
長谷部吉太郎 中山
鈴木寅次郎 伊草
鴨 貞吉 出丸
木村 清夫 南吉見
小林亮八郎 北吉見

村長職務代理者 井上 慶緒
小久保三源次 野口 宣銳
杉川 又平
小室 元貞
清水與十郎 鈴木
利根川覺十郎 片岡勇三郎
富田 一郎 浦山
新井 恭明 名栗
藤崎千代作 大河原

○秩父郡役所 秩父郡大宮町
郡長七等五級 從七 奥田榮之助
郡書記
小松 潤二 大 八
大代 巖 八 九
關田庄三郎 十
町田 丹作 十
鹽谷俊太郎 十（月一三）
金室團四郎（月九）
郡視學 大

山本榮次郎 七
金子義之吉 八
高實 熊吉 九
加瀬 佩 十
長谷川半彌 十（月一二）
宮下 竹治（月八）
澤畑 美歟

○兒玉郡役所 兒玉郡本庄町
郡長六等四級 正七 東鄉 重清
郡書記
從八 戸塚 雄 八
大谷富太郎 九
上田 每吉 九
田邊 種弘 十
諸井 逸郎（月一二）
福島鹿次郎（月一〇）
安岡 忠吉

町長 大宮
村長 新井市三郎 小鹿野 田陽 唯一
横瀨 富田源之助 蘆ヶ久保 町田 宮吉
高篠 坂本 平吉 原谷 町田嘉之助
皆野 設樂富之助 三澤 福田巳三郎
白鳥 田島 淺八 樋口 中弓之助
野上 村田太伊四郎 野巻德太郎
持田愛三郎 關根 國八 新井源一郎
金澤 矢納 大田 富田 善多
下吉田 尾田蒔 長若 牛田 準治
上吉田 山口左右吉 倉尾 守屋 卯作
三田川 高橋源三郎 兩神 猪俣 晋七
大瀧 磯田 鵜松 白川 小櫃 運吉
中川 新井 彌吉 久那 蕗合荒治郎
浦山 淺見 篤助 影森 松本金太郎
名栗 淺見 武平 吾野 町田 勝平
大門 畑 吉十郎 槻川 神田怡三郎
大河原 松澤 義敬

郡視學七
技手（月一）
九 發郡書記 茂木長太郎（月一）
毛利 倭

町長 本庄
村長 藤田
山田 忠治 仁手
卜部 喜平 北泉
安齊謙三郎 共和
倉林元次郎 青柳
淺見 熊藏 本泉
竹內牛三郎 七本木
新井 貞治 丹莊
田中 磯吉 松久
根岸 章作

田島紋次郎
押川 錠八

○大里郡役所 大里郡熊谷町
郡長 六等二級 從六、勳六 中村孫兵衛
郡書記
六 春山治重郎 七
小林與兵衛 九
根岸 千引 九
中村善太郎（月一一） 九
加治仙次郎（月一一）
岡田 寬治（月一〇）
新井 良作（月八）
櫨田政五郎（月七）

三浦榮三郎
堀口慶之助
小林兵右衛門（月一四）八本原彌左衛門
須永 和一
大野廉之助
櫨口抱一郎
栗原定次郎
山川雄太郎
須長 晧（月六）

郡視學七
技手（月一）
農事巡回教師（月三五）
奥正次郎
山村 常吉
山村 常吉

郡視學七
技手（月二）

町長 本庄
村長 藤田
松本 文作 兒玉
山田 忠治 仁手
卜部 喜平 北泉
安齊謙三郎 共和
倉林元次郎 青柳
淺見 熊藏 本泉
竹內牛三郎 七本木
新井 貞治 丹莊
田中 磯吉 松久
根岸 章作

茂木 安太
莊田萬五郎
荻野 幸藏
高階 恆久
中里茂三郎
金井 丈吉
關根菊治郎
山田綱太郎

井田春太郎

町長 熊谷
寄居
村長 久下
吉見
大麻生 肥塚 奈良
太田 別府
新會 八基
榛澤 藤澤
櫻澤 本畠 鉢形

荒木 度三 深谷
湯本 新藏 竹內 其治

吉田清三郎 佐谷田
須長 富夫 市田
堀 宗禪 御正
新井 健吉 大幡
東寬左衛門 三尻
青木清太郎 秦
茂木昌一郎 男沼
井上金三郎 明戸
明戸周三郎 大寄
荒木常四郎 中瀨
瀧澤 市郎 岡部
高橋宇三郎 本鄉
大谷幸治郎 武川
金子 虎吉 用土
福島庄太郎 小原
淺見 園吉 男衾
新田 蘭治 折原

日向 佐一
塚本 福齊
持田 宗一
清水 銀三
黑田清一郎
大島 彌久
椎橋昌三郎
飯塚 儀藏
小幕隆太郎 廣田
河田 文衛
小林德次郎 種足
伊藤房治郎 新鄉
吉野 虎吉 持田
押田 直八 元和
小林好太郎 不動岡
藏 重定 星河
町田光五郎 屆巢

○北埼玉郡役所 北埼玉郡忍町
郡長 六等三級 從六 阪本與惣次郎
郡書記
大澤芳次郎 八
稻垣 義眞 九
石井 三彌 十
水谷孝次郎 十（月一四）
山崎 悌二（月一三）
阿部 仙司（月一二）
田部 延秋

永田 登內
三島射會次
柴崎 節三
齋藤芳之助
木村 豐吉
柳 玉置
野口 壽三

町長 忍
村長 生羽
志多見 三田ヶ谷
高柳 廣羽
三浦 泰助（月一〇）
平塚 盛一
大谷斧治郎

郡視學七
技手（月三）
農事巡回教師（月四五）

岡村榮次郎
岡田 孝八
松本 宗助
小川平三郎
清水 壽棟
石井 高治
福田庫三郎
田口 壽作
高橋倉之助
橫田角次郎
森 鯉登吉
羽鳥宇一郎
田村 盛吉
山岸 平作
峯川眞三郎
塚越釜太郎
門井太市郎
八木原愛助
常見 新助
柳瀨 忠八
長島英次郎

吉田 讓藏
三木辰五郎 騎西

野本 龜吉
齊藤庄三郎

小山平三郎
長谷川清次郎
齊藤甚五郎
春山德太郎
松村 邦吉
岡田左右吉
金子治部左衛門
小林 貞吉
田口與左衛門
松島 要
川島得太郎
石井小太郎
島崎清太郎
堀江忠四郎
中村 勝助
岡安 梅吉
田島柳三郎
田村庄太郎
入江幾三郎
關根 長藏
內田牧之助
酒卷房次郎

狩野德次郎
石井悅太郎

大谷斧治郎

○南埼玉郡役所 南埼玉郡岩槻町
郡長 太 正七 神谷 厚
郡書記
平野櫪三郎 七
大赤 昇 九
川上定之丞 十
小幕關治郎 十
松村說之助（月一四）
田邊 蠶（月一二）
鯨井 喜市（月一二）
青木 一朗（月一〇）
遊馬吉右衛門（月七）

秋葉 保雄
平野 銓治
宮崎太郎兵衛
板谷 清吉
石塚 寬爾 贈八
三城純一郎
磯部 新藏
奥山 清助

郡視學七
技手
農事巡回教師（月四五）

江藤 行藏（月一）
藤田鶴雄
藤田鶴雄

町長 岩槻
蒼蒲
越ヶ谷
小泉市右衛門

江藤 清
青木 龜吉
大澤 久喜

田中四一郎 八幡
鈴木仁左衛門 川柳
中村重太郎 蒲生
井出 庸造 增林
遠藤倉之助 櫻井
栗原 永喜 荻島
大塚新太郎 柏崎
關根富士太郎 豐春
中島松之進 內牧

會田 善治
豐田 貞治
中野 文香
今井 晃
田川新三郎
川上道太郎
吉田俊一郎
小島鐵四郎
關根次兵衛

鈴木久太郎
平岡 廣
井上順之助

慈恩寺　關根右馬之助　黑濱　村長職務代理　金井　大徵
綾瀨　飛田丁之助　百間　關根甲子三郎
須賀　岡安喜平治　篠津　渡邊嘉藤次
平野　池內　中助　大山　八木橋朝治郎　田宮
江面　關根　重藏　折原　金吾　幸松
小林　柴崎竹次郎　栢間　三須　保造　早稻田
清久　橋本　辨藏　太田　長澤　艮助　豐岡
驚宮　本多長五郎　日勝　三技　倭吉　新井和平太
河合　押田彥太郎

○北葛飾郡役所

北葛飾郡杉戸町

郡長 大尊三級　從六、勳六　白倉　通倫

郡書記

七　長谷川鈇治　八　松村　橘郎
八　堀江龜太郎　九　加藤　貞學
九　三森　常吉　九　小林益次郎
十　戶賀崎龜太郎　十　松本惣三郎
（月一四）　新井橿三郎　（月一一）　田中　清
（月一〇）　澁谷　熊藏　（月一〇）　飯村　泰忠
（月九）　大作　德郎　（月八）　日下部牛十郎
郡視學 七　大熊實三郎
技手

十　衆郡書記松浦　任輔　（月二）
農事巡回教師（月三五）　五月女米吉
清水秋太郎

町長　栗橋　榮　杉戸　助教諭 五（當分月二八）　白石李一郎　上高野　江森健三郎
幸手　鈴木　潔　栗原　文助　學校長 八　高野　得郎　權現堂川　石塚清十郎
村長　神田　正作　櫻田　染谷九重郎　（衆任待選）　大島　得郎　八代　堤鄉
靜　川島　庫平　小林隈次郎
松本松太郎　折原昌之助
幸松　豐野
高橋　勝平　八木鄉
吉田　運助　岡庭正之助
新井和平太　寶珠花
南櫻井　芝田　安平
丸山　近美　小林尊一郎
西澤　清吉　飯島東一郎
石井　清　深井〆太郎
守屋　喜元
兒玉　萬壽
矢島　なを

訓導　衆浦和高特女學校助教諭　松山六一郎　七　衆會監（加俸月三）　安川　イセ
七　九（當分月一四）　書記 八　衆浦和高等女學校書記　濱島　いつの
學校醫（手當月五）　衆浦和高等女學校醫　石野　久壽　松浦　瀨根

○浦和中學校

北足立郡浦和町

學校長 八　從七　高橋　重藏

教諭（衆任待選）

九　寺內淳二郎
十　林　鉀藏
（衆任待選）　犬丸　貞吉
大　出口　米吉
大　赤松　定鄉　八　衆會監（加俸月三）　大山　謙吉
大　富岡　永馬　八　衆會監（加俸月三）　加藤　松吉
八　櫻井　節雄　九　衆會監（加俸月三）　水野　庄平
九　長根　禪提　十　淺野　鶴吉

助教諭 五（當分月二八）　內田　英男

書記

九　石井　了一　十　守屋　正二
十　朝見　清一

教諭心得

（月四五）　酒井五千太郎　（月三五）　福田　久雄
（月三〇）　中村　外吉
助教諭心得
（月二七）　簡野　音三　衆會監心得（加俸月三）
（月二五）　碓井　武爾

囑託教師（手當月三五）　中島　初次　（手當月一〇）　石野　巍
學校醫（手當月五）　松浦　瀨根

○熊谷中學校

大里郡熊谷町

學校長 九　從七　村田　稔亮

教諭（衆任待選）

九　高木　尙介
十　河內才三
（衆任待選）　遠池惟孝
四　岸　重次　正八
五　築根喜一郎　六
（衆任待選）　平松　清　八

囑託教師　衆會監（加俸月三）　小川常次郎　六
學校醫（手當月一〇）　村越三千男　九
伊藤與三郎　類吉
小島　金吾
弘中　又一　山崎　弓束

助教諭 六　衆會監（加俸月三）　森川　綾助　鹽野　捨三
助教諭心得（月三五）　山路秀二郎
（月二八）　福田長三郎
（月二五）　櫻根誠之進
（月一五）　明石　有鄰
（月二二）　土岐　照治　（月一〇）　功七
學校醫（手當月八）　衆會監心得（加俸月三）

書記

七（當分月二二）　宮下　與作　十一
十　高井友太郎
土肥　正看
杉村　虎雄
機井　命順

○川越中學校

入間郡川越町

學校長 九　從七　前原仙次郎

教諭（衆任待選）

十　松崎　求巳
（衆任待選）　中尾　隆德
五　篠原　豐州
松本　朝寬
原田　榮且
衆會監（加俸月三）　倉町　貞次郎　岡本　定
衆會監（加俸月三）　合屋　武城
衆會監（加俸月三）　中　一十
衆會監（加俸月三）　松園　鄉美

○粕壁中學校

南埼玉郡粕壁町

學校長 九　從七　木寺柳次郎

教諭（衆任待選）　龍澤　艮吉

○師範學校

學校長 五尊五級　兼女子師範學校長小學校教員檢定常任委員從六　伊藤源一郎

教諭

小學校教員檢定常任委員　北足立郡浦和町
兼舍監（加俸月三）　附屬小學校主事小學校教員檢定常任委員　秋庭鉾一郎
附屬小學校主事小學校教員檢定常任委員　志村伴一郎
小林　岩助　六　衆副學舍監（加俸月三）　有元久五郎　六
橋本　吾作　八　衆會監（加俸月一・五）　武田　艮助　九
福原馬三郎　九　衆會監（加俸月三）　岩田　福松

助教諭 五尊五級　衆會監（加俸一・五）　野澤　甚治　七

訓導

新藤　悌助　六
遠藤榮太郎　岡庭正之助　六（當分月二二）
樋口與三郎　七
八木鄉　寶珠花　南櫻井　芝田　安平　小林尊一郎　七
飯島東一郎　七　深井〆太郎　八
吉川　（當分月一二）

書記

七　廣瀨　道知　九
十　草刈　艮平
教諭心得（月三五）　門屋勢太郎
囑託教師（月二八）　小澤啓太郎
學校醫（手當月五）　石野　巍
松浦　瀨根

○女子師範學校

北足立郡浦和町

學校長（兼）　師範學校長伊藤　德定

教諭

附屬小學校主事　高橋　謙次郎
小學校教員檢定常任委員　川口　彝雄
衆會監（加俸月三）　浦和高等女學校教諭　茂木　コウ
衆浦和高等女學校教諭　高柳悅三郎
衆浦和高等女學校教諭　工藤　晨
衆浦和高等女學校教諭　飯尾　たつ
衆浦和高等女學校教諭　村越　おう
衆浦和高等女學校教諭　武井　文藏

五　山口　敏　市川　文明
六　地主　三吉　八　小島　三郎
八　相田喜之助　八　大藤　順正
十　吉田　傳七　十　（奏舍監加俸月三）關根作次郎
（奏舍監加俸月三）内田彌六郎

助教諭（五（當分月二八））

書記

八　水沼卯三郎　九　加藤　光平

教諭心得（月三五）

（月三三）　折原儀一郎　（奏舍監心得（加俸月三）工藤　卯吉
（月三〇）　平山忠次郎　（月三〇）　大木竹之助

助教諭心得（月二八）

囑託教師（手當月七〇）　小室　哲藏
書記心得（月一一）　齋藤　四郎
學校醫（手當月一〇）　平原　寬圓
持木　潔

○浦和高等女學校

學校長事務取扱　北足立郡浦和町　師範學校長伊藤德定

教諭

十一（當分年六六〇）　兼女子師範學校教諭　橋本光秋
（奏任待遇）　（奏女子師範學校教諭吉村　はま
八（當分月三七）　（奏舍監（加俸月三）田中　たか
十

助教諭

（奏書記女子師範學校囑託教師）六　坂本　勝藏　女子師範學校囑託教師　古谷喜十郎
六（當分月二二）　（奏舍監（加俸月二）女子師範學校助教諭　石丸　シゲ
六（當分月二二）　中島　ちば
書記十一　（奏女子師範學校書記）小笠原美壽

北葛飾郡　田中　又
相島　莊
小澤政次郎

入間郡　中村爲一郎　金子助五郎
友山時次郎　小久保孝三郎
倉片　作輔

比企郡　吉田由太郎　小久保牧太郎
吉野多三郎　千代田恒右衛門
永島伊勢吉

秩父郡　黑澤道太郎　坂本　平吉
内田恭太郎　保泉萬次郎
村田　佐七

兒玉郡　飯島辨次郎　阪本　喜平
杉山仲五郎　松本鶴太郎
五十嵐犬三

大里郡　松本　定吉　齋藤　眞吉
長島　甚助　吉田　定助
清水熊治郎

北埼玉郡　神田喜三郎　若山述太郎
中村謙七郎　金子竹之助
新井嘉一郎

南埼玉郡　高木　亮助　小島信太郎
藤波　鄉傑　立澤　鼎
森　森太郎

石井角左衛門
田中　賢盛

助教諭心得（月二〇）　女子師範學校囑託教師谷口　アサ
（月一四）　女子師範學校囑託教師内田　かせ
（月一四）

○熊谷農學校

學校長八　大里郡熊谷町

（奏任待遇）　埼玉縣技師青木信一

教諭

十　（奏任待遇）　從七　河田惠治
（奏舍監（加俸月三）關　虎雄
（奏舍監（加俸月三）田島仲次郎
（奏舍監（加俸月三）吉田縫之助
（奏舍監（加俸月三）橋本榮太郎

風間幸三郎
櫻井　倚畊

（埼玉縣技師）楢林林二郎
（熊谷中學校囑託）伊藤與三郎
竹澤　貞助

秩父郡大宮町

○秩父郡立農業學校

學校長十（當分年八五〇）　從七　小川三策

（奏任待遇）

教諭

十二（當分年五四〇）　兼舍監正八　小笠原　寬
（奏任待遇）　毛利　倭
九　（奏舍監）町田　弘

助教諭心得

（奏舍監）河崎　富衛

女子師範學校囑託教師谷口　アサ
女子師範學校囑託教師内田　かせ

九　藤井歡三郎　十　（奏舍監）河崎　富衛

助教諭

大　（奏書記）青山　鹿藏　大　鈴木　俊雄
學校醫（手當年二六）　黑澤道太郎

○農事試驗場

技師（年一〇〇〇）　大里郡玉井村

場長心得　埼玉縣技師楢林林二郎

技手

（月四五）　岩本　虎信　（月四五）　内野　武
（月三五）　一色　芳藏　（月一四）　（奏書記）持田永三郎
書記（月一四）　勤八石關榮太郎

○入間郡立農事講習所

技手（月二〇）　入間郡川越町　秋田　文藏
（奏技手）熊谷鐵二郎

書記（月一九）

○入間郡立染織講習所

技手　入間郡豐岡町

所長　（月四五）　一戸　謙吾
書記（月二七）　（奏囑託今井　三郎
（月六）　高篠保次郎

名譽職郡參事會員

北足立郡

矢島紋右衛門
磯田治右衛門
木内　康治

入間郡

中村爲一郎
友山時次郎
倉片　作輔

比企郡

吉田由太郎
吉野多三郎
永島伊勢吉

秩父郡

黑澤道太郎
内田恭太郎
村田　佐七

兒玉郡

飯島辨次郎
杉山仲五郎
五十嵐犬三

大里郡

松本　定吉
長島　甚助
清水熊治郎

北埼玉郡

神田喜三郎
中村謙七郎
新井嘉一郎

南埼玉郡

高木　亮助
藤波　鄉傑
森　森太郎

岩田武三郎
小山嘉一郎

金子助五郎
小久保孝三郎

小久保牧太郎
千代田恒右衛門

坂本　平吉
保泉萬次郎

阪本　喜平
松本鶴太郎

齋藤　眞吉
吉田　定助

若山述太郎
金子竹之助

石井角左衛門
田中　賢盛

名譽職縣參事會員

綾部物兵衛
伊古田豐三郎
須賀丈太郎

駒崎幸右衛門
日下部泰助
長島律太郎

○群馬縣　前橋市曲輪町

知事　二等三級　正五、勳四　吉見輝　前橋市北曲輪町十七番地

書記官　四等二級
官報報告主任文官普通試驗委員長文官普通懲戒委員官國幣社神職尋常試驗委員長社司社掌試驗委員長縣參事會社員株式會社群馬縣農工銀行監理官正六　青木艮雄　前橋市曲輪町五號宅舍

警部長　五等三級
文官普通試驗委員文官普通懲戒委員從六　隈元清世　前橋市曲輪町警察官舍一號

參事官　六等三級
官報報告主任文官普通試驗委員文官普通懲戒委員官國幣社神職尋常試驗委員社司社掌試驗委員縣參事會員　佐藤孝三郎　前橋市北曲輪町三十八番地

視學官　四等二級
文官普通試驗委員官國幣社神職尋常試驗委員市町村立小學校教員恩給審查委員長小學校教員檢定委員會委員長幼稚園保姆檢定委員長正六、勳六　大束重善　前橋市御明町二番地

技師　三等六級
文官普通試驗委員官國幣社神職尋常試驗委員市町村立小學校教員恩給審查委員長小學校教員檢定委員會委員長正六、勳六　沖一誠　前橋市堀川町一號宅舍

林業巡回教師（年八〇〇）　勳八　中島狷介　前橋市向町九十一番地

五等（年四〇〇）
文官普通試驗委員農事試驗場技師陸軍步兵少尉從六、勳五　鈴木武太郎

（奏任待遇）

○知事官房屬

書記官　青木艮雄
參事官　佐藤孝三郎（月一四）
技師　沖一誠
視學官　大束重善
技師　鈴木武太郎

○內務部

部長　飯田熊藏　美濃部貞三
第一課長　塚越定五郎
第二課長　津金豐昵
第三課長　直井三郎
第四課長　山崎金四郎
屬　鎗居龜太郎

技手
岡田穩　長友安正　野田虎雄　岩田勇
佐藤三四郎　小林政五郎　遠藤八十吉　後藤數平

齋藤美知彥　齋藤義太郎　大澤惣藏　深井仙八　第五號長磯田宗次
詫摩清秀　澤口篤五郎　田中茂　西村喜四郎　岩崎廣次
橫尾雄彌　中尾民平　長田和一　長谷川常雄　高柳虎三郎　反町熊藏
五十嵐吉三　木村二郎　丸橋麟逸　藤崎藤吉　佐治友輔　近藤常政
池田爲作　加藤寅三郎　堀田鍊太郎　丹後齊治　長畑清一　內山俊雄
須田馬太郎　朝倉克雄　平尾長治　芳賀要　岩淵篤五郎（月一四）　今井靜雄
栗林清七　高橋梅太郎　黛宅次郎

常磐　正身　九
高井民之輔　十
（月一）　勤入中島　狷介

○前橋測候所

技手（月四五）　赤井　敬三　（月二三）
技手（月一七）　三木材三郎　叙判記
技手心得（月一七）　四方田秀作　叙判記
　船津錄太郎
　安井　英吉

○警察部

部長　警部長限元　清世

警部

警務課長兼衛生課長勤八　蔭谷　鶴藏
保安課長　大浦　賴
巡査教習所　井上　喜三
巡査教習所　佐藤　鶴松
　神谷　艮輔
　吉井　紀男

技手七

○前橋警察署

警視　六等四級　前橋市曲輪町
署長　分任收入官吏從七勤七　清水國太郎

警部

山本　鶴夫　九
荒喜松五郎

○大胡警察署

警部

勢多郡大胡村大字大胡町
署長　分任收入官吏　中村欽五郎

○高崎警察署

警視　六等五級
署長　分任收入官吏正七　白石　愛介

警部九

安間喜太郎
群馬郡澁川町

○澁川警察署

警部八

署長

○安中警察署

警部

署長

○富岡警察署

警部

署長

○藤岡警察署

警部

署長

○伊勢崎警察署

警部

署長

○太田警察署

警部大

署長

○館林警察署

警部七

署長

○桐生警察署

警部

署長

○沼田警察署

警部七

署長

○原町警察署

警部

署長

○勢多郡役所

前橋市竪町

郡長　六等四級　正七、勳六　福田　伊八

郡書記

齋藤　嘉次　七
奈佐金太郎

新田郡太田町
大字太田町

今　鐵平

邑樂郡館林町
大字館林町

成瀨　慶吉

山田郡桐生町
大字桐生新町

後藤　威信
大間々警察分署長　楢

利根郡沼田町
大字沼田町

福地　龍造

吾妻郡原町
大字原町

熊野御堂宗次郎
長野原警察分署長　高山俵圭

八　分任收入官吏　豐田十寸穗　九
原田　龍雄　十　（月一二）
眞下和四郎　宇多　仁吾

郡視學大

農事巡回教師（年一二〇）

町長　村長　大胡
上川淵　中澤　久彌
南橋　長谷川敬七　下川淵
横野　津久井和一　北橋
富士見　羽鳥　多造　數島
桂萱　長沼佐文治　芳賀
荒砥　大澤喜代七　木瀨
舘川　金子紋五郎　宮城
黑保根　星野　耕作　新里

○群馬郡役所

高崎市連雀町

郡長　六等二級　正七　今村　眞橘

郡書記

分任收入官吏　小熊誠太郎　七
鈴木角三郎　七
神戸　清　十　八
（月一二）　伊藤　龍雄　九
高井傳次郎　（月一二）　高橋兼三郎　（月一二）
深井金太郎　（月一二）　原　新吉　（月一二）
竹本德太郎　（月一〇）　後藤耕一郎　（月一二）
　折原　佐助

郡視學四

町長　倉賀野　澁川
後藤善十郎　伊香保　勅使川原太一郎　木暮　八郎

新美　得一
峯　寬太郎
伊藤　龍雄
高橋兼三郎
原　新吉
後藤耕一郎
折原　佐助

金古　村長　佐野　大類
間庭　源造　總社　都丸　時松
堀口久四郎　岩鼻　五十嵐豐太郎
長井水之助　瀧川　井田勝太郎
八木仙十郎　東　梅山　龜吉
都木　勝彌　新高尾　湯淺信太郎
湯淺又五郎　塚澤　塚越藤三郎
相川　鶴吉　長野　白石　唯七
濱名　里丸　室田　宮下清三郎
戸塚儀三郎　車郷　後藤平太郎
坂和長十郎　相馬　一倉意三郎
關根治部平　堤ヶ岡　青木織之助
新谷常次郎　清里　櫻井榮三郎
齋藤　惠八　古巻　相川覺三郎
森田　周作　桃井　高橋小太郎
平形　庄吉　金島　都丸房次郎
鴻田　由造　白鄉井　生方　清作
佐藤　伊造　片岡　飯塚熊太郎

○多野郡役所

多野郡藤岡町
大字藤岡町

郡長　六等四級　正七　辻　鉀三郎

郡書記

作宮久太郎　八
遠藤正太郎　九
清水喜一郎　（月一二）
北野　重吉　（月一二）
古森田喜八　（月九）

大戸作兵衛　新町
藤岡　鬼石
眞下保太郎　吉井

分任收入官吏　川合　太郎　八
塚本幸次郎　九
田中小次郎　（月一二）
小林一十郎　（月一二）
　德江辨太郎
吉江犬太郎
安藤馬五郎

郡視學大

町長　富岡　妙義
村長　下仁田　市川　孫八
黑岩　小坂　青倉　月形
吉田　馬山

古澤小三郎　一之宮
田村吉五郎　福島
本多新太郎　丹生
金井小彌吉　小幡
倉阿　岩平
尾澤　掛川佐一郎
小柴　龜吉　高瀨
神戸禎三郎　磐戸
富澤　義生
田中宗三郎
吉江太三郎
白田卯之吉
齋藤長太郎

○北甘樂郡役所

北甘樂郡富岡町大字富岡町

郡長　八等五級　正八　塙　任

郡書記

根本鐵次郎　八
小松　蕎鄉　九　分任收入官吏
清水貞次郎　（月一四）　笠原　直雄
齋藤　了一　（月一二）　山口德次郎　（月一二）
小板橋良八　宮前　寅雄

郡視學五

農事巡回教師（年一二五）

町長　富岡　妙義
村長　下仁田　市川　孫八
古澤小三郎　笠原　太平
田村吉五郎　高橋　半六
本多新太郎　丹生
金井小彌吉　小幡
倉阿　岩平
市川虎太郎　掛川佐一郎
小柴　龜吉　高瀨
神戸禎三郎　磐戸
富澤　義生
田中宗三郎
吉江太三郎
白田卯之吉
齋藤長太郎

高柳　貞雄　小野
瀧澤武次郎　美土里
久米胎一郎　美九里
飯塚　志賀　多胡
倉林茂十郎　美原
新井保三郎　中里
小林　省三

神流　村長
八幡
平井
三波川
入野
神川
上野

永野正太郎
茂木　金彌
高瀨金四郎
向井　周彌
新井　壽作
山口九十郎

藤井德太郎
分任收入官吏　笠原　直雄
山口德次郎
宮前　寅雄
小林　嘉助
兒島　宇一

西牧　黛　龍太郎　小野　白石榮三郎
秋畑　田村愃太郎

○碓氷郡役所

碓氷郡安中町大字安中驛

郡長七等四級　從七　楳本秀盛

郡書記

七　星野　勝作　八
九　戸塚　傳彦　十
（月一四）　岡田　啓司　（月一四・五）　新井道太郎　佐俣　重邦　持館　武　須賀　純一
十　並木　馬藏　（月一四）　高野　操作　武藤　安義

郡視學五

町長　金井　愼三　松井田　村山初太郎
安中　山中兵三郎　臼井　柴崎　浜吉
原市　市川　岸郎　板鼻　福田彰三郎
坂本村長　西横野　武者　寅吉　東横野　茂木健三郎
磯部　萩原　量平　岩野谷　白石富士松
八幡　柄澤藤三郎　豐岡　飯野吉三郎
里見　廣神定五郎　秋間　萩原榮太郎
後閑　鬼形直太郎　九十九　小板橋善松
細野　上原宇三郎　烏淵　下平餘文治

○吾妻郡役所

吾妻郡中之條町大字中之條町

郡長大等四級　正七、勳六　深田錠八

郡書記

七　千野伊勢松　八　飯塚　安治
十　大島光太郎　十　唐澤　國太

○利根郡役所

利根郡沼田町大字沼田町

郡長八等五級　正八　高村小文治

郡書記

大　布斗　彌　九
九　井出　治雄　九
十　日野仲次郎　（月一四・五）
（月一四・五）　熊澤美喜夫　（月一二）

郡視學五

町長　利根　桐生　甲斐　信夫　大間々　藤生一次郎
村長　川内　宮下羊太郎　廣澤　中里　繁彌
梅田　杤津貞八郎　相生　蛭沼慶三郎
福岡　小池仙太郎　毛里田　久保田健次郎
韮川　小林德次郎　休泊　篠原浦十郎
矢場川　相場　傳吉　境野　野邊　三左

○新田郡役所

新田郡太田町大字太田町

郡長六等三級　正七　關　鉞三郎

郡書記

七　橋本正次郎　八　田島瀧三郎
八　高木　正與　九　渡邊　忍
九　天笠　一郎　（月一四・九）　木所　鐵彌
（月一四）　金澤磯二郎

郡視學五

町長　伊勢崎　利南　松永綾之助　白澤　山口儀三郎
村長　東　井上久次郎　片品　峯峯　學藏
川場　今井　今助　池田　石田　準太
薄根　長谷川專之助　古馬牧　池田瀧三郎
水上　山田　儀八　桃野　高橋總次郎
湯之原　原澤祐治郎　川田　深津　寅吉

○山田郡役所

山田郡桐生町大字桐生新町

郡長六等二級　從六　橋本　求

郡書記

大　清水　泰長　八
八　内田　茂吉　九
十　高橋　庄八　（月一四）
（月一四）　木村　順作

郡視學五

町長　篠原　友吉　太田　久呂保　眞下辨次郎　糸之瀨　高橋豐三郎
中之條　上原定一郎　岩島　赤城根　高田　宗規　久賀　神保勝次郎
草津　松本　藤平　六合
村長　小林　兵作　高山　名久田　伊參　森田安四郎　都筑爲吉
東　田村　喜八　太田　原町　茂木宗兵衛
黑岩忠四郎　中島　三平　新井伊三郎　山田彌惣治

○師範學校

小學校教員檢定委員會常任委員正七　從七　渡邊眞一郎

學校長六等五級

敎諭

前橋市曲輪町　羽田　貞義

○女子師範學校

小學校教員檢定委員會常任委員從六　從七　山高幾之丞

學校長五等七級

前橋市清王寺村

町長　成田定三郎　尾島　橘本　愛吉
一太田　安藤一麿　藪塚本町　伏島　作藏
木崎　村長　大島　伊平　寶泉　渡邊梅五郎
島之鄉　對地地幸吉　澤野　碓氷　慶作
九合　岡部駒次郎　世良田　金子　源助
强戶　高橋　要平　綿打　荒牧孫三郎
生品　菱山德次郎
笠懸

○邑樂郡役所

邑樂郡館林町大字館林町

郡長大等四級　正七　小出　雅雄

郡書記

七　田中　生三　九　分任收入官吏　森　鑛十郎
九　鈴木友次郎　九　正八、勳八　青山德太郎
十　山口　重俶　（月一三・五）　明石濱太郎
（月一三・五）　越澤誠一郎　（月一三）　木村良雄
（月一二）　勳八　田村源次郎　（月一〇）　藤江　堪藏

郡視學五

農事巡回敎師（年六〇）

町長　宮杉　慶藏　小泉　村田悅太郎
館林　越澤順四郎　西谷田　松本　森松
村長　鄉谷　高瀨平一郎　伊奈良　山岸淳三郎　新井清兵衛
大箇野　松本新太郎　千江田　奈良原與吉
赤羽　瀨下義太郎　佐貫　小暮　積造
梅島　田口紋次郎　三野谷　小林德太郎
六鄉　石川　理平　永樂　島田梅三郎
富永　大川　野村慶次郎　長柄　石井　榮八
中野　松原房次郎　高島

○佐波郡役所

佐波郡伊勢崎町

郡長大等二級　正七　石川　泰三

郡書記

七　小暮　東策　八　分任收入官吏　尾原　徹多
九　島田民之助　十　星野忠太郎
（月一四）　橫堀八十吉　（月一四）　青木周次郎
（月一三）　佐藤　貞介　（月一三）　大澤　閑馨
（月一二）　高橋榮治郎

郡視學五

多々良　熊倉評次郎　渡瀨　谷津富三郎
大島　飯塚字十郎　海老瀨　市澤　万平

町長　伊勢崎　石原　藏藏　境
玉村　貫井　浦造
村長　三鄉　村上　義郎
東　茂呂　横堀　宇東　赤堀
豐受　牛久保喜平　殖蓮
芝根　茂木　卓平　栄女　小暮　貞啓
宮鄉　石原眞次郎　島　田島彌四郎
松本　宗藏　名和　高橋敏太郎
高橋　清平　上陽　高井　宣昭
岡本八十藏

○師範學校

學校長六等五級

敎諭

前橋市曲輪町　羽田　貞義

○女子師範學校

學校長五等七級

小學校教員檢定委員會常任委員正七　從七　渡邊眞一郎

小學校教員檢定委員會常任委員從六　從七　山高幾之丞

前橋市清王寺村

教諭
（奏任待遇）十
河口清之
（奏任待遇）七 兼附屬小學校主事 蒜三 八
（手當月四五）兼舍監小島たつ
（手當月四〇）兼舍監平沼美加
（手當月三〇）兼舍監心得土方ゆく
林辨一郎 九
野尻さに 十

訓導
兼教諭心得寺岡嘉太郎 七
萩原彦吉 八
上原喜督八 九
訓導心得（手當月一二）
助教諭心得（手當月二五）
書記
八 田村六平 十
學校醫囑託（手當年四〇）
上田岩治
萩原寮藏

○縣立前橋中學校
前橋市紅雲分村
學校長 四
正七岡元輔
（奏任待遇）

教諭
七（六當分年一〇二〇）
（奏任待遇）
三 兼附屬學校教諭 毛利可久
菊池金正 五
小笠原繕一 六
中西秀雄 七
桑原榮次郎 九
兼舍監 下甲子郎
兼附屬學校教諭 島田敬恕
柴山茂滋
兼舍監附屬學校訓導 若井治太郎
川村孝
從七高山榮一
兼舍監 上方ゆく
兼舍監心得 新井良策
助教諭
大 松岡綱治 動八
動七 廣澤顯

書記
八 高島市三郎 大
十 渡邊類太郎
學校醫囑託（手當年六〇）

○利根分校
教諭
十（六當分年七八〇）
（奏任待遇）
六 助教諭
教諭心得
（手當月四〇）飯田萬吉
（手當月三五）長澤孝享
助教諭心得（手當月二五）
舍監（手當月三）兼舍監 高島類太郎
書記
八 萩野德次郎 十一
學校醫囑託（手當年二〇）

○縣立高崎中學校
高崎市赤坂村
學校長 八
從七池田夏苗
（奏任待遇）

教諭
九 砂崎德三
十 森強吉
（奏任待遇）
十一 長澤開右衛門
五 伊達忠平 七
新海吉兵衛 八
七 小泉貞次郎 九
猪狩梅三郎 九
八 小林一意 十
助教諭 六（六當分月二四）
教諭心得
（手當月三五）
橫井進太郎
森田市郎右衛門
（手當月三〇）
助教諭心得（手當月一七）
前田政太郎
兼舍監心得 市川安太郎
書記
七 小野里萬藏
橫田治郎
兼舍監 高松彦太
瀨川清藏
土橋佐多吉
高橋榮太

○縣立富岡中學校
北甘樂郡富岡町大字七日市町
學校長 九
從七滋賀莊三郎
（奏任待遇）

教諭
十 安倍德太郎

教諭心得
（手當月七五）前波仲尾
（手當月四五）高橋愛象
（手當月四〇）岩澤正作
（手當月三〇）
助教諭心得（手當月二〇）
舍監囑託（手當月三五）
兼教授囑託附屬學校教授囑託兼陸軍歩兵中尉從七 勳五 長屋鐸三郎

書記
高島市三郎 大
渡邊類太郎 十
學校醫囑託（手當年六〇）

○利根分校
教諭
十（六當分年七八〇）
（奏任待遇）
六 助教諭
教諭心得
（手當月四〇）飯田萬吉
（手當月三五）長澤孝享
助教諭心得（手當月二五）
舍監（手當月三）兼教諭心得 萩野德次郎
書記
八 萩野德次郎 十一
學校醫囑託（手當年二〇）

○縣立高崎中學校
高崎市赤坂村
學校長 八
從七池田夏苗
（奏任待遇）

教諭
九 砂崎德三
十 森強吉
（奏任待遇）
十一 長澤開右衛門
五 伊達忠平 七
新海吉兵衛 八
七 小泉貞次郎 九
猪狩梅三郎 九
八 小林一意 十
助教諭 六（六當分月二四）
教諭心得
（手當月三五）
橫井進太郎
森田市郎右衛門
（手當月三〇）
助教諭心得（手當月一七）
前田政太郎
兼舍監心得 市川安太郎
書記
七 小野里萬藏
橫田治郎
兼舍監 高松彦太
瀨川清藏
土橋佐多吉
高橋榮太

○縣立安中中學校
碓氷郡安中町大字安中驛
學校長 十
從七平田總一郎
（奏任待遇）

教諭
十一 杉原九郎
（奏任待遇）
五 吉田米次郎
新居次男
山口藤藏
本多惠學
八重畑逸藏
伊東友七
市村巖

助教諭心得
（手當月二五）大島益之助
（手當月三〇）大作元吉
助教諭心得（手當月二五）
書記
八 細谷源太郎 十
學校醫囑託（手當年四〇）
兼助教諭心得 小林勉
赤尾金太郎
伊古田周道

○縣立藤岡中學校
多野郡藤岡町大字藤岡町
學校長 九
從七角田傳
（奏任待遇）
稻葉賢介
永沼富英
山口雀治

教諭
八 高野圭一
（奏任待遇）
兼舍監 小川熊太郎
九 島野誠一郎
十 高橋榮作
（手當月四〇）谷國彥

教諭心得
（手當月四五）西島義太郎
（手當月三五）角田吉五郎
（手當月一七）茂木喜市郎
助教諭心得
（手當月二五）大島益之助
（手當月三〇）大作元吉
助教諭心得（手當月二五）
書記
八 細谷源太郎 十
學校醫囑託（手當年四〇）
兼助教諭心得 小林勉
赤尾金太郎
伊古田周道

○邑樂分校
教諭
五 佐々木新太郎 六
高野貞助 十
教諭心得（手當月四五）
助教諭心得（手當月二七）齋藤松太郎
書記
九 石塲健夫 七
兼舍監 小川熊太郎 九
兼舍監 吉田盛雄 十
島野誠一郎
教諭心得（手當月四三）
高橋榮作
（手當月四〇）谷國彥

書記心得（手當月一二）
學校醫囑託（手當年三〇）
兼助教諭心得 福島房藏
本島自柳
邑樂郡館林町大字館林町

教諭
（奏任待遇）
八 久保萬壽吉
（六當分年七二〇）
（奏任待遇）
十一 角田傳
高野圭一
稻葉賢介
永沼富英
山口雀治

書記
九 石塲健夫 七
兼舍監 小川熊太郎 九
兼舍監 吉田盛雄 十
島野誠一郎
教諭心得
（手當月四三）高橋榮作
（手當月四〇）谷國彥

○縣立高等女學校
高崎市赤坂村
學校長 十一
從七鈴木雄二郎

五 大山圭三郎 大
六 金森外見男 大
七 太田榮 八
九 乾長光

助教諭
四 動八松山友吉 六
泉部繁松

教諭心得
（手當月三〇）堀內清
（手當月五〇）高森貞太郎
（手當月三〇）西村九郎
（手當月五〇）平野喬市
助教諭心得（手當月一九）
兼舍監心得 森多八
田澤光與
細谷喜三郎

書記
八 山崎熊次
籠原知矩
勝毛市五郎

學校醫囑託（手當年五〇）

○縣立太田中學校
新田郡太田町大字太田町
學校長 八
從七三浦菊太郎
（奏任待遇）

教諭
八（奏任待遇）
十（六當分年七八〇）
（奏任待遇）
十二（六當分年六六〇）
（奏任待遇）
五 松田重雄 大
七 岩田邦太郎 七
兼附屬學校訓導 今泉訓太郎 七
十（六當分月二八）

教諭心得
（手當月四八）廣瀨又六
（手當月三五）齋藤徹五郎
（手當月三五）石堂兵次郎

助教諭心得（手當月二〇）西島義太郎
（手當月一七）茂木喜市郎

書記
六 鹽澤治八 九

學校醫囑託（手當年五〇）

○邑樂分校
教諭
五 佐々木新太郎 六
高野貞助 十
教諭心得（手當月四五）
助教諭心得（手當月二七）齋藤松太郎

書記心得（手當月一二）
學校醫囑託（手當年三〇）
兼助教諭心得 福島房藏
本島自柳
邑樂郡館林町大字館林町

教諭
（奏任待遇）
八 久保萬壽吉
（六當分年七二〇）
（奏任待遇）
十一 角田傳
高野圭一
稻葉賢介
永沼富英
山口雀治

書記
九 石塲健夫 七
兼舍監 小川熊太郎 九
兼舍監 吉田盛雄 十
島野誠一郎
教諭心得
（手當月四三）高橋榮作
（手當月四〇）谷國彥

○縣立高等女學校
高崎市赤坂村
學校長 十一
從七鈴木雄二郎

教諭 十（當分年七二〇）（奏任待遇）
五 堀內堅之助 從七 鈴木棟一
八 大澤はつ 奏會監 簗みよ
八 神保忠次 奏會監 正木操
九 渡瀨登志 十一 鳥海まゆん
十一 伊藤政枝 奏事記 關田林二郎 五 奏會監 馬場鈴尾

助教諭 五
助教諭心得（手當月二五）荒木米
（手當月二三）村田いま
書記 大 山下篤愛 十
學校醫囑託（手當年四〇）小泉敬夫 高草木又吉郎

○縣立桐生織物學校 山田郡桐生町
學校長 八 兼教諭從七 井岡大造
教諭 九（奏任待遇）從七 金子竹太郎
十一（當分年六六〇）（奏任待遇）岩下龍太郎
十二（奏任待遇）兼舍監 佐田友雄
助教諭 七 長澤時基 奏會監心得 塚越萬平
助教諭心得（手當月一七）石崎唯七郎
書記 七（手當月一五）石田春吉 鈴木力男 桑原文作
學校醫囑託（手當年三〇）

○縣立伊勢崎染織學校 山田郡桐生町
學校長 九（奏任待遇）從七 伊達道太郎
教諭 十（當分年七八〇）（奏任待遇）勳八 新井鋭太郎
十一（當分年六六〇）（奏任待遇）兼舍監 西田辰海
助教諭 六 栗原深造 八
助教諭心得（手當月一六）茂木茂三郎（手當月一三）下城兵吉
書記 九 山岸望八
書記心得（手當月一五）小林鶴吉
學校醫囑託（手當年三〇）設樂榮太郎

○縣立農業學校 吾妻郡中之條町 大字中之條町
學校長 八（奏任待遇）從七 松澤辰三郎
教諭 十（當分年七五〇）（奏任待遇）長澤英賢 八 奏會監 福島武平
助教諭 六 露崎茂 五 奏書記 福島郁太郎
眞田菊四郎 六 奏會監 高野猶次郎
書記 七 渡邊辰太郎
書記心得（手當月一四）劍持眞平
學校醫囑託（手當年三〇）井上重德

○農事試驗場 前橋市前代田村
技師（年八〇〇）場長 從七 釘谷吾作
技手 今井庫太郎（月五五）藤澤辰雄（月四五）
長岡哲三（月四〇）伊丹佐助（月四〇）
佐伯倉八（月二五）增田重作

名譽職縣參事會員 松井八十吉 今泉健次郎
木暮松三郎 新井高四郎
高橋雄吉 眞砂傳次郎

名譽職郡參事會員
勢多郡 星野長平 下田貞吉
阿部初太 角田格七
田村森太郎
群馬郡 田中常五郎 追川京太郎
大竹直四郎 吉野常吉
伊藤金七
多野郡 高山文英
山口清兵衛
佐藤松太郎
新井金太郎
倉林茂十郎

北甘樂郡 齋藤正次郎 町田格十郎
中條繁作 畑菊次郎
吉田佐七

碓氷郡 戶塚信太郎 中島正三郎
富澤柳太郎 金井忠平
上原權太郎

吾妻郡 浦野安 佐藤泰吉
片貝新十郎 高橋弁次
山本與平治

利根郡 今井今助 木村政太郎
小野丘藏 林梅次郎
眞下辨次郎

山田郡 板橋信次郎 長山信四郎
桑原佐吉 石原和市郎
松島金十郎

新田郡 峯崎宗十郎 上原榮三郎
小川廣三郎 高橋芳之助
高橋惣次郎

邑樂郡 森尻太吉 小磯廣吉
川島太一郎 鹽田清平
木村勇吉

佐波郡 西村參吉 內山恆十郎
川端市郎 石原彌藏
正田虎四郎

○前橋市役所 前橋市曲輪町
市長（年六〇〇）稻葉秀作
助役（年四〇〇）木村農夫吉
名譽職市參事會員 林民五郎 小泉藤吉
竹內清次郎 橫川文五郎
馬場常七 荒牧幸內

○高崎市役所 高崎市宮元町
市長（年六〇〇）矢島八郎
助役（年三〇〇）深井寬八
名譽職市參事會員 櫻井仙次郎 山田大衛
住谷喜三郎 蕗合福三
須藤清七 山崎脩藏

○千葉縣　千葉郡千葉町

知事 二等三級　正五、勳六　石原健三　千葉郡千葉町紺川官舍

書記官 二等二級
縣參事會員株式會社千葉縣農工銀行監理
官文官普通試驗委員
長町村立小學校教員
恩給審查委員長文官
普通懲戒委員官報報
告主任神職尋常試驗
委員長社司社掌試驗
委員長神職普通懲戒
委員主任收入官吏
樋脇盛苗　千葉郡千葉町紺川長割

警部長 五等二級
文官普通試驗委員文
官普通懲戒委員神職
普通懲戒委員 從六
岡田文次　千葉郡千葉町二官舍

參事官 五等一級
縣參事會員文官普通
試驗委員官報報告主
任文官普通懲戒委員
神職普通懲戒委員小
學校教員恩給審查委
員神職尋常試驗委員
社司社掌試驗委員 從六
永井金次郎　千葉郡千葉町旭町

視學官 六等二級
小學校教員恩給審
查委員文官普通試
驗委員神職尋常試
驗委員社司社掌試
驗委員小學校教員
檢定常任委員長 正七
下條幸次郎　千葉郡千葉町千葉寺道

技師 四等六級
物產陳列館長正六　石山騰太郎　千葉郡千葉町

四等八級
文官普通試驗委員正六　青木壽　千葉郡千葉町紺川昇別

工師（年八〇〇）
文官普通試驗委員 從六　小野政精　千葉郡千葉町旭町

農學校長正七　加藤忠治　長生郡茂原町

衛生技師（手當年二〇〇）從七　上村行彰　千葉郡千葉町

水產試驗場技師 從七　佐々木沖太郎　夷隅郡浪浦町

從七　恆田嘉文　千葉郡千葉町紺川

○知事官房

屬
官報報告主任文官普通試驗委員會事記神職普通懲戒委員會書記
三　宇津木孟紹　八
文官普通懲戒委員會書記
七　丸山操（月一四）
神職尋常試驗委員會書記
八　川戶八左衛門
（月一四）
通譯十　竹山安太郎　（通譯月三〇）

○內務部

部長
第一課長
第二課長
第三課長
第四課長
屬
書記官 樋脇盛苗
參事官 永井金次郎
視學官 下條幸次郎
技師 青木壽
技師 石山騰太郎

技手
知事官房事務 海北 勇 五
渡邊重之助 大
岩瀨 庄七 七
沖森 敎永 八
寺島 三郎 九
佐久間文郎 九
高橋 一男 十 (月一〇)
石野 忠一 (月五)
稻葉 愿 (月五)

○銚子測候所
技手 海上郡銚子町
所長 (月四〇) 大村信之助
書記 (月一〇) 伊藤 弘道
雇技手心得 米崎初太郎

○警察部
部長 警部長岡田文次
警部 衛生課長松山 文治 四
警務課長兼警察官練習所長池内才次郎 五
保安課長藤川 信 六
巡査教習所教官 細谷 裕吾 七
林 繁雄 八
小松久米太郎 八
大熊八百藏 七

○千葉警察署
警視 千葉郡千葉町
署長 七等五級
警部 千葉郡千葉町
從七、勳八 濱島 尹松
二宮分署長 宇野勝五郎

○八幡警察署
警部 署長 大村八十八 九
七 古田 正知
砂原 齊一
那須庫之助
笹本 新藏
近藤恭三郎 九
小安 惠顯 九
後藤政二郎

○佐倉警察署
警部 署長 成田分署長 八 並木重太郎 九
陸軍歩兵中尉正八
千代田分署長 白井 啓三 九

○東金警察署
警部 署長 久留里分署長 濟藤 國藏 九

○木更津警察署
警部 署長 君津郡木更津町
今村 虎藏 九 (陸軍分署長國米 武一)
山武郡東金町
山口謙二郎 八 (成東分署長河野 民城)
香取郡佐原町
伊藤 政雄 七 (小見川分署長勳八渡邊忠四郎)

○北條警察署
警部 署長 安房郡北條町
直井 綱 七
鴨川分署長久保田 清 八
印旛郡佐倉町
日野 篤實 大 (木下分署長鳥海 清 九)

○武田不二太郎 八
陸山分署長

○茂原警察署
警部 署長 長生郡茂原町
遠藤 鉄男 七
一宮分署長松谷 近知 九

○大多喜警察署
警部 署長 夷隅郡大多喜町
足立 斐 八
勝浦分署長鈴木馬太郎 九
東葛飾郡松戸町

○松戸警察署
警部 署長 大
宮村 豐 (野田分署長寸崎 三内) 九
匝瑳郡福岡町

○福岡警察署
警部 署長 島田 寧
海上郡銚子町

○銚子警察署
警部 署長 七
小原 鉄造 (旭町分署長勳八酒井 惠孝) 九
東葛飾郡船橋町

○船橋警察署
警部 署長 七
森川 實治 (市川分署長足立惇之助) 九

○千葉郡役所
郡長 千葉郡千葉町
正七、勳六 神田 清治

郡書記
渡邊 信 五
關 市松 八 九
飯田宗三郎 十
羽石 泰介 (月一三) 九
飯田長太郎 (月一二)
岐部 文等 (月一二)

郡視學 七
島田 衷

町長 千葉 鈴木太郎吉
檢見川 大野 義一 蘇我
大和田 高橋 竹松 幕張
村長 椎名 笠川 德脩 津田沼
登戸 古川 豐吉 生實 濱野 關谷幸次郎
日暮 小二郎 白井 高橋 重藏
更科 大野 倉吉 千城 押火喜三郎
都 長島金三郎 都賀 萩原顯之允
二宮 三山安左衛門 睦 豐田三郎兵衛
豐富 白井園五郎

○市原郡役所
郡長 七等五級 市原郡八幡町
從七 介川 常保

郡書記
村田 充枝 八
三浦 峰吉 九
丸島 清 九
酒卷 龍藏 (月二)
森 清馬 (月一〇)

郡視學 八
町長 姉崎 大野平次郎
(月一〇) 大野德次郎
五井

八幡 村長 千種 林 不美男
始關 勇吉 鶴舞 板倉 政治
岡本善太郎 東海
市川福太郎 海上
秋庭忠五郎 濕津
市西 植田 辨造
岡崎 常松 何木貞太郎
戸田 武田榮之助
內田 鈴木 幸吉
長谷川近三郎 川間
富山 二川
木村 塚田

○東葛飾郡役所
郡長 大等四級 正七 內藤 兼雄

郡書記
關川 重安 七
水上 清 八
芹澤種次郎 (月一四・九)
村杉 庄作 (月一四・五)
大內 貞守 (月一四)
富田道之助 (月一四)
向後 清藏 (月一三)
武藤 常松 (月一〇)

郡視學 八
金子宇右衛門
吉田 綉一
淺見喜兵衛
栗田 陳保
中村 一也

海津 政修
鈴木源次郎
宮野三五郎
近藤 金三郎
川井金七郎

町長 船橋 市川
松戸 小金
流山 宮野三五郎
關宿 我孫子 近藤 金三郎
村長 浦安 川井金七郎

郡視學 六
寶田 後 安食
石原忠三郎 高村庄左衛門
臼井
成田 布佐
村長 松島重右衛門
彌富 石渡 五六
千代田 市原市之助 旭
志津

町長 船橋 金子宇右衛門
松戸 吉田 綉一
流山 淺見喜兵衛
關宿 栗田 陳保
我孫子 中村 一也
村長 浦安 田中德次郎
南行德 田中忠右衛門

八榮 湯淺太左衛門
中山 岡田 耕平
大柏 杉田豐次郎 國分
明 大塚 一雄 高木
木村 粲 馬橋
稻生宅之助 新川
望月時之助 旭
鹿野 好之 木間ヶ瀨
飯田喜代松 岩本 尹次
木村音次郎 法典 鈴木 清
(千代田豐四季村組合) 濱島 米三
(田中十余二村組合) 砂川權右衛門
富勢 成島巍一郎 風早
手賀 園邊岩次郎 坂本 周藏

葛飾 鎌ヶ谷 石井己之助
內山 友吉
藤城泰之丞
吉野 孝助
竹內清三郎
大作 榮助
勝田秀五郎
木間ヶ瀨 岩本 尹次
鈴木 幹雄
野口 治躬
櫻井信之助
安塚 千春
齋藤 又吉
五理安次郎

郡長 大等二級
郡書記
廣田久之助 八 (從八、勳八)
水谷林之助 九
篦谷 孝顯 九
多田藤太郎 (月一三)
坂本 定平 十
鵜澤邦三郎 (月一一)
篦田 良夫 (月一〇)

郡視學 六
寶田 後 後藤 榮助
石原忠三郎 高村庄左衛門
臼井
成田 布佐
村長 松島重右衛門
彌富 石渡 五六
千代田 市原市之助 旭
志津

郡長 大等二級
正七 中山欽一郎
印旛郡役所 印旛郡佐倉町

阿蘇郷　今井　磯七　内郷　藤崎忠三郎　日吉　増田安五郎
根郷　中村櫛兵衛　和田　圓城寺榮亮　柴崎民五郎
八街　綿貫右馬之助　富里　石原文太郎　東　河野　庄作　永上　鈴木源治郎
公津　小川　誠　船穂　中村光輔　榮　鶴枝　庸繼忠三郎　石川寛之助　西　麻生　常治
宗像　馬場　眞光　六合　香取友吉　五郷　小出菊次郎　鈴木源治郎　西　麻生　常治
大杜　田口善左衛門　永治　小手理右衛門　風間　錠作　野平　七衛　山田由太郎　八生　越川和三郎
布鎌　長澤倉之丞　風間　錠作　野平　七衛　山田由太郎　八生　越川和三郎
太郎村組合　岩井廉之助　豐住　山岡元吉　八生　遠山
久住　山岡元吉　八生　遠山
中郷　岩澤禎之助　遠山

○長生郡役所　長生郡茂原町

郡長 大第四級　從六、敍六　淺沼介郎

郡書記

鵜澤　藤江　九　林　久藏
中山　芳夫　十　元風　平藏
岡本源一郎　（月一四）　深山源一郎　（月一四）
齋藤　勉　（月一四）　武田　省吾　（月一四）
藤枝　廣正　（月一二）　横澤　由巳　（月一二）
松本　國藏　（月一二）　市原　雄藏　（月一二）

郡視學七

町長　中村　成之
一宮　帆丘
茂原　板倉　謙輔　麗南
村長　大谷庄三郎
佐久間親藏
高地七三郎　土陸
太東　宮崎　義司
一松　諸岡太郎左衛門　市東　國夫
高根本郷　久我　眞平　加藤三郎治　八積
渡邊　主計　東郷　齋藤　義藏
南白龜　篠崎據五郎
新治　篠崎據五郎
二宮本郷　及川儀太郎
清宮　隆
石井　喜一

○山武郡役所　山武郡東金町

郡長 大第二級　從六、敍六　行方幹

郡書記

増井　確一　六
石橋　眞三　九
松本　留吉　（月一四）
錦織　宗彦　（月一二）
中村　花美　（月一二）
吉井　準次　（月八）

郡視學七

高剛　三郎　土氣本郷
岩佐　春治　成東
押尾大次郎

川島孫次郎　源
鶴岡宰治郎　瑞穗
椙本熊次郎　增穗
嘉瀬清之助　白里
川島儀三郎　片貝
廣瀬傳三郎　豐成
佐久間周治郎　日向
瀬島長藏　綠海
川島六太郎　上堺
渡邊伊十郎　大富
川面新治郎

○山武郡役所　山武郡東金町

郡長 大第二級　從六、敍六　行方幹

郡書記

増井　確一　六
石橋　眞三　九
松本　留吉　（月一四）
錦織　宗彦　（月一二）
中村　花美　（月一二）
吉井　準次　（月八）

郡視學七

高剛　三郎　土氣本郷
岩佐　春治　成東
押尾大次郎

川島孫次郎　源
鶴岡宰治郎　瑞穗
椙本熊次郎　增穗
嘉瀬清之助　白里
川島儀三郎　片貝
廣瀬傳三郎　豐成
佐久間周治郎　日向
瀬島長藏　綠海
川島六太郎　上堺
渡邊伊十郎　大富
川面新治郎

○香取郡役所　香取郡佐原町

郡長 七等五級　從七　吉本健吉

郡書記

川口　博行　八
椎名新之丞　隨軍歩兵特務曹長敍八　上村　嘉松
高柴巳之助　九　那須　國三
永澤仁兵衛　（月一四）　霧生　清藏
跡部　正每　（月一二）　小川　東司
藤田　才亮　（月一二）　鈴木　清藏
小倉源之助　（月八）　蓑輪　善吉
竹内　周吉

郡視學五

山田　智
上村　嘉松
那須　國三
霧生　清藏
小川　東司
鈴木　清藏
蓑輪　善吉
竹内　周吉

○香取郡役所　香取郡佐原町

郡長 七等五級　從七　吉本健吉

郡書記

川口　博行　八
椎名新之丞　隨軍歩兵特務曹長敍八　上村　嘉松
高柴巳之助　九　那須　國三
永澤仁兵衛　（月一四）　霧生　清藏
跡部　正每　（月一二）　小川　東司
藤田　才亮　（月一二）　鈴木　清藏
小倉源之助　（月八）　蓑輪　善吉
竹内　周吉

郡視學五

山田　智
上村　嘉松
那須　國三
霧生　清藏
小川　東司
鈴木　清藏
蓑輪　善吉
竹内　周吉

○海上郡役所　海上郡銚子町

郡長 七等四級　從七、敍八　太田資行

郡書記

七　川島　智義　九　大木　寅亮
從八　根本　浩二　十　島田　三郎
九　勝田　和夫　十　田中　愛吉
十　鈴木　泰平　（月一二）　佐々木喜三
（月一二）　仲内　釀藏　（月一二）　宮内　泰治
（月一二）　小林　周輔

郡視學七

町長　谷村　常行
本銚子　銚子　石上　忠平
西銚子　越川德太郎　旭　鏑木　眞吾
飯岡　向後　直藏
村長　寺島賢之助　海上
高神　石毛長太郎　椎柴
船木　島田茂兵衛　瀧郷
鰪鳴　富浦
鰪鳴　椙山佐野右衛門　富浦
浦賀村組合　加瀬清右衛門　三川
豐岡　小池　彌平　豐浦

○匝瑳郡役所　匝瑳郡八日市場町

郡長 七等五級　從七　小沼量平

郡書記

町長　石上　忠平
木銚子　銚子　鏑木　眞吾
越川德太郎　旭
向後　直藏
飯岡　宮内　鶴松
高神　椎柴
寺島賢之助　海上
石毛長太郎　瀧郷
島田茂兵衛　富浦
船木　宮内政之助　三川
鰪鳴　椙山佐野右衛門　富浦
浦賀村組合　加瀬清右衛門　三川
豐岡　小池　彌平　豐浦

○匝瑳郡役所　匝瑳郡八日市場町

郡長 七等五級　從七　小沼量平

郡書記

町長　谷村　常行
木銚子　銚子　石上　忠平
西銚子　越川德太郎　旭　鏑木　眞吾
飯岡　向後　直藏
村長　寺島賢之助　海上
高神　石毛長太郎　椎柴
船木　島田茂兵衛　瀧郷
鰪鳴　椙山佐野右衛門　富浦
浦賀村組合　加瀬清右衛門　三川
豐岡　小池　彌平　豐浦

郡視學七

町長　谷村　常行
木銚子　銚子　石上　忠平
西銚子　越川德太郎　旭　鏑木　眞吾
飯岡　向後　直藏
村長　寺島賢之助　海上
高神　石毛長太郎　椎柴
船木　島田茂兵衛　瀧郷
鰪鳴　椙山佐野右衛門　富浦
浦賀村組合　加瀬清右衛門　三川
豐岡　小池　彌平　豐浦

○君津郡役所　君津郡木更津町

郡長 大第四級　正七　大野道一

郡書記

齋藤　隆　九
小川　永司　九
田谷　謹　十
蔦木恒太郎　十
加藤一之助　（月一二）
川井　利穗　（月一二）
鈴木信一郎　（月九）
上原惣左衛門　（月八）

郡視學七

香々見儀助
久留里
磯崎晉三郎
佐貫
藤江小兵衛

○君津郡役所　君津郡木更津町

郡長 大第四級　正七　大野道一

郡書記

齋藤　隆　九
小川　永司　九
田谷　謹　十
蔦木恒太郎　十
加藤一之助　（月一二）
川井　利穗　（月一二）
鈴木信一郎　（月九）
上原惣左衛門　（月八）

郡視學七

香々見儀助
久留里
磯崎晉三郎
佐貫
藤江小兵衛

○夷隅郡役所　夷隅郡大多喜町

郡長 七等五級　從七　渡邊勳

郡書記

課田　重作　九
安田　季嘉　九
八代春三郎　十
森　正之助　（月一四）
佐藤　爲藏　（月一三）
芝崎　龜吉　（月八）

郡視學七

吉野　晃
加藤　輝夫
大坪　金也
吉野　廣治
鳴野　瑛造
綿澤　昇作
牧　三治

○夷隅郡役所　夷隅郡大多喜町

郡長 七等五級　從七　渡邊勳

郡書記

課田　重作　九
安田　季嘉　九
八代春三郎　十
森　正之助　（月一四）
佐藤　爲藏　（月一三）
芝崎　龜吉　（月八）

郡視學七

吉野　晃
加藤　輝夫
大坪　金也
吉野　廣治
鳴野　瑛造
綿澤　昇作
牧　三治

町長　渡邊　忠嗣
勝浦　國吉
大原　長島　金夫
大多喜　長者　白井　豐
村長　上野　豐濱
鈴木　馨
若林　武司
總元　清海
江澤　莊司
西畑　老川
恭與太郎　上濱
瑞澤　今關吉太郎　千町
長野三代吉
古澤　佐藤善右衛門
布施　吉清新次郎　中川
東海　市東伊三郎　御宿　中根
浪花　久貝　源一
淺野　甚平
安西　直一
佐藤　政吉
齋藤　信道
田中　常吉
關　親忠
關　確郎
瀧田　佐久間
白濱　式田啓治郎　三上　佐助
和田　屋城市左衛門
天津　織田　慶如
村長　鴨川　福田　友政
長尾　山本　周吉
豐房　鈴木周太郎　館野
九重　眞田　定治　稻都
岡崎幸右衛門　富崎
木村　茂　石井嘉右衛門
川名正吉郎　穗積　彦一
高梨　五良　吉野達太郎
小倉　尹司　小倉綱五郎
立見常五郎　平柳吉太郎
佐藤伊太郎　宇山德太郎
高橋　美雄　植田利八郎
大島　邦佳　川上　直吉
鈴木松五郎　篠崎久治良
渡邊福治郎　佐藤萬治郎
佐藤角次郎　落合常三郎
飯塚　耕太　高橋幸治郎
繁倉　昭　小島啓二郎
西岬　原　啓太郎
館野　小原　健夫
稻都　岡崎　大吉
富崎　石井嘉右衛門
茂　穗積　彦一
岩井　吉野達太郎
平群　小倉綱五郎
國府　平柳吉太郎
七浦　宇山德太郎
千歳　植田利八郎
北三原　川上　直吉
江見　篠崎久治良
會呂　佐藤萬治郎
吉尾　落合常三郎
高橋幸治郎
小島啓二郎
田原
條
村山　自彊
山蔦　一海
會田　貢
一戸隆次郎
粒良市三郎
落合鉉一郎
大木眞三郎
井上　良慶
鷲岡福太郎
谷中　長吉
石野勝五郎
河原林吉利
高田　六郎
粕谷　伴司
板倉　折枝
川井　若麿
福原　寬治
片岡　秀春
安東　正胤
村田　春江
島田　テイ
小林庄太郎
寺本篤次郎
田村　もき
中川　良助
坐間　俊治
中田　孝八
香川　熊藏
筒井八百珠
柏戸　留吉
林　角吉

○安房郡役所　安房郡北條町

郡長　六等二級　正七、勲六　江口　英房

郡書記

熊切　和一　八
鳥居　正直　九
平柳清太郎　九
戸塚　久吉　十
（月一四・九五）錦古里忠次（月一三）
（月一三）近藤　成孝（月一三）
（月一三）海老原胤五郎（月一二）
（月一一）庄司彦太郎（月八）
秋庭莊五郎　七
安西　周治　九
天矢　景光　九
川上　良太　十
太田良省吾
石井龍太郎
鈴木精一郎
小池　德藏
馬場　辰一

郡視學　七

長谷川伸三郎　那古
相川　織江　勝山
岩崎善右衛門　曠
長井慶二郎
龜島金之助
和田富太郎

○師範學校

學校長　五等七級

小學校教員檢定委員從六　里村勝次郎

教諭

（奏任待遇）九　千葉郡千葉町　落合初太郎
（奏任待遇）十一（當分年俸六六〇）　竹內喜之助
（奏任待遇）十一（當分年俸六六〇）　田邊巳之助
五（當分月俸五三）　竹內波次郎

助教諭

六（當分月三）　糸久龜次郎
（月四五）　飯田萬治
（月三五）　大西成太
（月三〇）　小林順三
（月二〇）　安田　稔
（月二〇）　書記　上原保後
七　學校醫囑託　筒井八百珠（手當年五〇）
○松戸分校
教諭　十二（當分年七二〇）（奏任待遇）　柏戶留吉
書記　五（當分月二七）　東葛飾郡松戶町　伊藤平章
學校醫囑託（手當年六〇）　西田長左衛門

○縣立佐倉中學校　印旛郡佐倉町

學校長　十　從七　小永井解太郎

教諭

（奏任待遇）九　從七　芝崎謙平
六（月三）　糸久龜次郎
（月四五）　飯田萬治
（月四〇）　大西成太
（月三五）　小林順三
（月三〇）　安田　稔
（月二〇）　書記　上原保後
七　學校醫囑託　筒井八百珠（手當年五〇）
○松戸分校
教諭　十二（當分年七二〇）（奏任待遇）　柏戶留吉
書記　五（當分月二七）　東葛飾郡松戶町　伊藤平章
學校醫囑託（手當年六〇）　西田長左衛門

○縣立佐原中學校　香取郡佐原町

學校長　十一　從七　海鹽錦衛

教諭

（奏任待遇）十一（當分年七八〇）（奏任待遇）　江口平艮
十二（奏任待遇）　阿部新作

○女子師範學校　千葉郡千葉町

學校長（奏）　師範學校長里村勝次郎

教諭

（奏任待遇）十二（當分年七二〇）　川村艮四郎
大　（奏）訓導　吉成　翁助　九
十　（奏）舍監（加俸月二・五）　瀨川　とよ

助教諭　六（當分月二二）　高橋　さだ
囑託教師　（奏）舍監（加俸月三）　谷本　美津
（月五）　大村八十八　（奏）舍監（加俸月二・五）
訓導　古田　正知
入江　胖　七
油橋禎三郎　八
小出　ツル　九
書記　小池　銀次　十一
學校醫囑託（手當年二四）　筒井八百珠
（手當年一八）　柏戶　留吉

○縣立千葉中學校　千葉郡千葉町

學校長　四　正七　由比　質

教諭

（奏任待遇）十（奏任待遇）　兼舍監　金子　幹太
十（當分年七八〇）（奏任待遇）　永田龜作
（奏）師範學校訓導　彥坂　興一
大　（奏）舍監　欅引純二郎　六
大　宇佐美武治郎　七

○縣立千葉中學校　千葉郡千葉町

學校長　四　（奏任待遇）　由比　質

教諭

（奏任待遇）十（奏任待遇）　兼舍監　金子　幹太
十（當分年七八〇）（奏任待遇）　永田龜作
（奏）師範學校訓導　彥坂　興一
大　（奏）舍監　欅引純二郎　六
大　宇佐美武治郎　七

七　（奏）舍監（加俸月三）　杉山常次郎　八
八　（奏）舍監（加俸月三）　池田　淳　八
九　（奏）舍監（加俸月三）　新田　義彥

助教諭

六（當分月三）　糸久龜次郎　大
囑託教師　（月四五）　飯田萬治
（月四〇）　大西成太
（月三五）　小林順三
（月三〇）　安田　稔
（月二〇）　書記　上原保後
七　學校醫囑託　筒井八百珠（手當年五〇）
○松戸分校
教諭　十二（當分年七二〇）（奏任待遇）　柏戶留吉
書記　五（當分月二七）　東葛飾郡松戶町　伊藤平章
學校醫囑託（手當年六〇）　西田長左衛門

○縣立佐原中學校　香取郡佐原町

學校長　十一　從七　海鹽錦衛

教諭

（奏任待遇）十一（當分年七八〇）（奏任待遇）　兼舍監　江口平艮
十二（奏任待遇）　阿部新作

書記　會田　伴造　十
學校醫囑託（手當年四八）　益子　幹治
山下　寅吉

七　（奏）舍監（加俸月三）　吉岡九八郎
八　（奏）舍監（加俸月三）　山本　廉
吉武橋次郎
江川　盛章
堀江　正章
宗　昌雄
長浩
一貫
勝宣
和田　太吉　（月四五）
三浦　明　（月四〇）
寺本善一郎
（奏）舍監事務取扱（加俸月三）安部佐之吉
中島嘉一郎
石田　益敏　（月二五）
松沼　小房
佐治　峻介
溜野　昇
（奏）舍監（加俸月二）羽賀　義暢　大
六　（奏）舍監（加俸月三）　門倉　秀幸　十
（奏）舍監（加俸月二）花島辰五郎
（奏）舍監事務取扱（加俸月二）門井　盛一
（陸軍歩兵特務曹長從七、勲八）小出恒三郎
（奏）師範學校訓導　彥坂　興一
（奏）舍監　林　角吉
牧野　典次
英　善四郎
（奏）舍監（加俸月二）大作棟次郎
西田長左衛門
益子　幹治

六　仮島　正　八　目黒　眞澄
九　加瀬宗太郎　九（陸軍騎兵少尉正八勲六）鍛澤　久次
九　助教諭五（當分月二八）（兼任待遇）　吉井　五　九　（兼會議（加俸月三））　松前鈔三郎
囑託教師（月四三）　宮武　峰次（月四三）　（兼會議（加俸月三））　松本　昇陽
（月三八）　小田勝太郎（月三〇）　外口　欣二　（兼會議事務取扱（加俸月三））　伏本慶四郎　寺島　秀平
書記（月三〇）　土屋　豐　十二　（兼會議（加俸月三））　河野新太郎　松浦　千里
九　學校醫囑託（手當月五）

○縣立銚子中學校　海上郡銚子町

學校長十一（兼任待遇）　從七　横田　正意
教諭（十一（當分年七八〇）（兼任待遇））　從七　柴田熊太郎
六　（兼會議（加俸月二））　川上　武彦　六　（兼會議（加俸月二））　須田　明三
七　（兼會議（加俸月二））　佐久間倉吉　九　（兼會議（加俸月二））　竹内林之助
九　（兼會議（加俸月二））　宮城　清
助教諭　六　信太義太郎　六　（兼會議（加俸月二））　柳橋淺次郎
囑託教師（月二五）　野口　福藏　（兼國人アダキスベダレーン）　板坂　章三
書記　九

○縣立大多喜中學校　夷隅郡大多喜町

學校長十一（兼任待遇）　從七　村上　孚光
教諭（十（兼任待遇））　從七　大江安之介
兼舍監　生田　潔　今關輔三郎　加藤鉄治郎　開發千代作
囑託教師（月三五）　富田　四迚　（月二五）　宮崎德治郎　（月二五）　本吉小三郎　（兼會議事務取扱（加俸月三））　勝八澤
書記　青木　菊治　（兼助教諭給本俸月三）　桂太郎　六　眞山　輔六
學校醫囑託（手當年六〇）

○縣立木更津中學校　君津郡木更津町

學校長十一（兼任待遇）　正八　大塚　薫
教諭（十（當分年七八〇）兼舍監（加俸月三））　利根川與作
書記（月二五）　澤田　錦藏　七　（兼會議（加俸月三））　石塚　常彦
七（當分月四三）　平山　昇二
海老根富次郎　（兼會議（加俸月三））　川上　覺藏
囑託教師（月四〇）　牧　愷（月三五）　（兼會議（加俸月二））　淺間　德義
伊藤千八郎（月五）　星野　五郎　安川　文時
學校醫囑託（手當年六〇）

○縣立成東中學校　山武郡成東町

學校長十一（兼任待遇）　從七　田中　玄黄
教諭（十一（兼任待遇））　犬塚　力
書記（十一（當分年六六〇））　中原等十郎
八　（兼會議（加俸月三））　村上　成之　六　長谷川魁四郎
六　（兼會議（加俸月三））　松下市太郎　八　太久保千藏
八　（兼會議（加俸月三））　中田　纖藏　九　千葉　貫弓
十　（兼會議（加俸月三））　三輪　環　十　桑原仙太郎
囑託教師（月三五）　平塚　寅藏（月二八）　（兼國人ピーソルンドン）　白井　俊三
（月二五）　（兼會議事務取扱（加俸月三））　石川鮎次郎
學校醫囑託（手當年六〇）

書記　八（當分月一八）　大橋　清吉　十二
學校醫囑託（手當年六〇）

○縣立安房中學校　安房郡北條町

學校長十一（兼任待遇）　從七　狩野　鷹力
教諭　五　中山　音彌　大　（兼會議（加俸月三））　吉田　富吉
七　宗　元蕾　七　（兼會議（加俸月三））　千葉　精一　七
七　（兼會議（加俸月三））　木場喜一郎　八　（兼會議（加俸月三））　辻橋　大吉
九　天野　三也　九　中田　清
助教諭　大（當分月二一）　庄司　立樹
囑託教師（月三〇）　佐藤　保胤（月五）　脇坂　照正
書記　八（當分月一八）　（兼會議（加俸月三））　眞川　小平
十一　（兼會議（加俸月三））　原田誠太郎
（兼會議（加俸月三））　角田　佳一

○縣立千葉高等女學校　千葉郡千葉町

學校長事務取扱　視學官下條幸次郎
教諭（十（當分年七二〇）（兼任待遇））
正八　小池　民次

書記　七　今田　直策　八　田中　正尾
九　（兼會議（加俸月三））田頭　あい　九　林　たけえ
十　（兼會議（加俸月三））今澤フミノ　十　武藤　はる
十一　大澤　まき　十　木原　よね
丸　すま
囑託教師（月三〇）　丹下　すゑ　（月三五）　草間　あや
（月二五）　里村　ふぢ　（月一八）　宇佐美ヒデ
書記（月一八）　松山　あや
學校醫囑託（手當年六〇）

○縣立茂原農學校　長生郡茂原町

學校長八（兼任待遇）　千葉縣技師加藤　忠治
教諭（十（兼任待遇））　正八　宮崎　義香
十（當分年七二〇）兼舍監（加俸月三）　菊池幸次郎
十二（當分年六六〇）（兼任待遇）　井上　誠一
助教諭七　（兼會議（加俸月三）後長島　政吉
囑託教師（月五）　（兼會議（加俸月三））眞川　小平
書記八　（兼會議（加俸月三））加藤　重和
十　（兼會議（加俸月三））鵜谷道太郎
助教諭七　（兼會議（加俸月三））森　光二
囑託教師（月五）　木島　直助　十一
書記八　（兼會議（加俸月三））森　光二

十一　窪田　琢三　千葉彌一郎
學校醫囑託（手當年四八）

○水產試驗場　夷隅郡勝浦町

技師（年七八〇）　千葉縣技師佐々木沖太郎
場長
技手（月三〇）　大和地由太郎　（月三〇）　長島　幸吉
關原　磯吉
助手（月二一）　吉野　胖二　（月一〇）　岩瀨　庄三
書記（月一五）　西川誠一郎

○第一支場　安房郡那古町

技手　（月三五）　桧牧　三郎
支場長　（月二五）　關原　東太　（兼書記）　齋藤　七郎
助手（月一四）　折戸　昌一
書記（月一二）　岡本熊次郎

○縣立千葉病院　千葉郡千葉町

院長（手當年四五〇）　醫長荻生　錄造
醫長　（醫學博士）三輪　德寬
（手當年四〇〇）　筒井八百珠
（手當年三五〇）　多納榮一郎
（手當年三五〇）　今淵　恆壽

(手當年三五〇) 醫學博士 井上善次郎
(手當年一〇〇) 日高昂
調劑長(手當年一五〇) 古屋恆次郎
司療醫
森理記 (月六〇) 荒野力雄
(月四五) 林角吉 (月二五) 西田貫三
(月二五) 柏戸留吉
醫員
(月二〇) 澗海藏 (月一七) 神谷亘平
(月一七) 牧子幸造 (月一七) 吉澤義孝
(月一五) 吉川春次郎 (月一五) 内田實
(月一五) 桑島傳 (月一五) 井上耕司
(月一五) 生田能治 (月五) 宇津野盤
醫員見習(月一五) 河野政之進
調劑司
(月二二) 黑川爔 (月一九) 白木第三郎
調劑司見習
(月一〇) 稻垣堅郎 (月八) 清水亘助
(月七) 奥村貞友
書記
(月三五) 吉野貫道 (月三〇) 福永弘道
(月二五) 橋本操
書記補
(月一五) 瀧川豐吉 (月一四) 長谷川高忠

名譽職縣參事會員

向後四郎左衞門 白井喜右衞門
宮内新藏 安部遜
高橋五郎兵衞 久貝源一

名譽職郡參事會員

千葉郡
大森源次郎 大野吉兵衞
三橋茂兵衞 森百十郎
高梨恕平

市原郡
深山善吉 井口源平
小出泰造 松上庄三郎
平田六衞

東葛飾郡
染谷莊次 近藤喜八
大野三五郎 中山孝之助
松丸健

印旛郡
飯倉郁太郎 越川和三郎
岩井勝治郎 岡田長兵衞
櫻井恭之助

長生郡
島田喜八 荒井與三郎
池澤波次 高山議一郎
沼田榮吉

山武郡
岩佐春治 達藤貞五郎
鎗田秀太郎 家德玄三郎
小倉豐洲

香取郡
佐母家周助 津島德三郎
飯笹岩吉 平野仙太郎
七五三寬藏

海上郡
渡邊兵右衞門 小林市右衞門
寺島賢之助 千年太郎三郎
安本彌平太

匝瑳郡
椎名利助 增田專三
土屋庶治郎 越川平太郎
江波戸佐内

君津郡
天笠廣吉 石渡武兵衞
近藤彌三郎 熊澤德太郎
小藤田清

夷隅郡
石野政治郎 鋤柄亘司
井上稻直 佐藤政吉
野口三次郎

安房郡
太田政治 高木修
鵜野源重郎 加藤音城
福原昂司

○茨城縣 水戸市大字上市

知事 二等一級 正四、勳四 寺原長輝 水戸市上市長町
書記官 四等二級 縣參事會員株式會社茨城農工銀行監理官文官普通試驗委員長文官普通懲戒委員神職尋常試驗委員長市町村立小學校教員恩給審查委員長官報報告主任 正六 西久保弘道 水戸市上市備前町
警部長 四等一級 文官普通試驗委員文官普通懲戒委員產婆試驗委員長 正六、勳五 龍岡篤敬 水戸市上市南三ノ丸官舍
參事官 五等二級 縣參事會員文官普通懲戒委員神職尋常試驗委員社司社掌試驗委員長 從六、勳五 高橋諸隨 水戸市上市櫻町
視學官 七等六級 小學校教員檢定委員長市町村立小學校教員恩給審查委員 從七 湯地幸平 水戸市上市櫻町
技師 四等(年一〇〇) 土木工師(手當年二〇〇〇) 正六 關屋忠正 水戸市上市大町

四等(年三〇) 縣立農學校長 正六 三宅鏗吉 水戸市上市備前町
五等六級 從六 小幡健吉 水戸市上市鳥見町
六等(年二〇〇) 衞生技師(手當年八〇〇)巡查教習所教官 正七 小沼東逸 水戸市上市裏南町
六等(年三〇) 縣獸醫(手當年八〇〇)種畜場技師(無給) 從七 菊池直一郎 水戸市上市大坂町
七等(年三〇) 工業巡回教師(年八〇〇)陸軍步兵少尉 從七、勳六 竹下直次郎 水戸市上市櫻町
七等(年三〇) 農事試驗場技師 從七 菅野鑛次郎 東茨城郡酒門村
七等(年三〇) 農事試驗場技師兼水產試驗場技師農事講習所技師陸軍工兵少尉 從七 佐々田源十 水戸市下市橫竹隈町
七等(年一五〇) 水產試驗場技師兼水產講習所技師 從五 松村政俊 東茨城郡磯濱町
七等(年三〇) 營繕工師(年八〇〇) 從七 駒杵勤治 水戸市上市鳥見町
七等(年三〇) 從七 下田喜久雄
八等(無給) 正八 指宿武吉 外國政府應聘中
(奏任待遇) 農事巡回教師兼農事試驗場技師(年八〇〇) 松崎加藏 水戸市上市備前町

○知事官房

屬
四 官報報告主任文官普通試驗委員文官普通懲戒委員會書記市町村立小學校教員恩給審查委員社司社掌試驗委員 飯田伊左夫
五 文官普通試驗書記神職尋常試驗委員 清水憲敏
六 文官普通懲戒委員會書記社司社掌試驗委員 田村直次
七 官報報告主任 小川速
八 澤政常
九 鵜飼泰德
十 村尾鐵五郎
十 内務部雜務 橫須賀吉之介

○内務部

部長 書記官 西久保弘道
第一課長 參事官 高橋諸隨
第二課長 技師 關屋忠正
第三課長 視學官 湯地幸平
第四課長 技師 小幡健吉
第六課長 技師 松村政俊

屬
四 第五課長 田中庸三郎
四 縣參事會附書記 杉浦正木
五 兼官報報告 竹井貞太郎
五 勳八 雨谷敏行
五 小學校教員檢定委員市町村立小學校教員恩給審查委員 小泉正三
五 增子貞
大 瀧田浩
六 神職尋常試驗委員社司社掌試驗委員 正八 坂本俊太郎
大 西川貞
六 久米信之
大 小澤英俊
六 武藤達德
六 池島逸郎
六 小學校教員檢定委員 山口亘介

七 小口　熙　　七 蒲　眞輔
七 小學校教員檢定委員 木村　省三　　八 社司社掌試驗委員 清水大次郎
八 市町村立小學校教員恩給審査委員會書記 小學校教員檢定委員 飯村　繼男
八 前田　圭一　　八 太田　平
八 藤咲　辰之介　　八 蘆川　正
九 谷中　忠恕　　九 縣參事會附書記 益子　庄次
九 由良　釙二郎　　九 鬼澤　俊之助
十 小學校教員檢定委員會書記 井野崎勝武　　十 關　雄一郎
十 萱谷政太郎　　十 塙　金次郎
(月一四) 神田　一郎　　(月一四) 石阪　泉
(月一三) 若林　忠之　　(月一三) 綿引忠太郎
(月一三) 鈴木　重俊　　(月一三) 佳谷金次郎

視學
四 小學校教員檢定委員 社司社掌試驗委員 藤尾　武吉
五 小學校教員檢定委員 谷　誠之

技手
四 高西　正平　　六 鈲持　寛溫
六 長濱　直哉　　六 榔谷　國松
六 水産試驗場技手兼水産講習所技手 小濱　泰　　七 從八、勳八 野牛　道德
七 巡査教習所教官 余語　侹　　七 知事官房幹務 野崎榮次郎
八 加藤　善哉　　八 白石　忠敬
八 關　力　　八 山崎　傳七
八 飯野眞一郎　　八 小杉　慶三
八 柿沼卯三郎　　九 岡見勘次郎
九 滑川　行恭　　九 谷田部長次
九 北村多賀太郎　　九 陸軍歩兵少尉正八 後藤　直彦
十 津川　清　　十 高筒三之助
(月六)　　林業巡回教師(月一五) 前田　三頭

(月五) 挾間　虎吉　　(月五) 上野　義淳
(月五) 種畜場技手兼書記 村岡　熊藏　　(月五) 松尾幸太郎
工業巡回教師(月三〇) 近藤　泰造

○水戸測候所　水戸市上市

技手
所長 (月三五) 宇野　藤熊
(月一七) 數度　虎男　　(月一六) 飯田　實
書記(月一五) 氣象技手 久下沼　潤

○警察部　水戸市上市

部長 警部長 龍岡　篤敬
警視 七等(奏) 勳從七 巡査教習所教官茨城縣 竹井貞太郎
警部
五 保安課長 關谷　直行
六 衛生課長警察試驗委員 太田　捨吉
六 警務課長巡査教習所長 谷　保馬
七 巡査教習所教官 小川　通　　七 小關　隆
八 巡査教習所教官 峰村鉄一郎　　七 高等警察主任 高塚　宗七
八 乾　能知
九 巡査教習所教官警部試驗委員會書記 栁澤　信
技手
十 北村美次郎　　(月五) 櫻井八十吉
(月五) 大橋國太郎

○水戸警察署　水戸市上市鐵砲町

署長 警視 七等五級 從七 樺山　貴文
警部
九 湊分署長 森川　安
九 山口新次郎　　九 小川分署長 寺門　信孝

○笠間警察署　西茨城郡笠間町

警部 六
署長 天木龜之助

○菅谷警察署　那珂郡菅谷村

警部
署長 九 ...　　七 菅谷　光正
大宮分署長 里見　義光

○太田警察署　久慈郡太田町

警部
署長　　七 濱野長太郎
大子分署長心得巡査部長 初瀨　經彦

○松原警察署　多賀郡松原町

警部 八
署長 松田　德丸

○鉾田警察署　鹿島郡鉾田町

警部
署長 九　　七 上川名源五郎
鹿島分署長 高野　昇

○麻生警察署　行方郡麻生町

警部 八
署長 安藤三次郎

○江戸崎警察署　稻敷郡江戸崎町

警部
署長 八　　七 大見　秀文
龍ヶ崎分署長 北河原景次

○土浦警察署　新治郡土浦町

警部
署長 八　　六 別府　彦鷹
石岡分署長 上床　重幸

○谷田部警察署　筑波郡谷田部町

警部
署長 九　　八 小野崎通諦
北條分署長 倉田　烏農

○下妻警察署　眞壁郡下妻町

警部
署長 八 結城分署長 吉田　儀軌　　七 吉弘　元利
八 水海道分署長 介川　兼吉

○下館警察署　眞壁郡下館町

警部
署長 八　　七 三浦　五郎
眞壁分署長 西谷　宣德

○境警察署　猿島郡境町

警部
署長 九　　七 日向　昌大
古河分署長 吉田　一耕

○取手警察署　北相馬郡取手町

警部 七
署長 野尻宇一郎

○東茨城郡役所　水戸市下市

郡長 大等三級 正七 本間　正行
郡書記
七 從八、勳八 玉川　進　　八 河井　宜彦
八 矢須　德次　　九 大關　義方
十 菊池　金光　　十 森山　元光
(月一四) 檜山　彥松　　(月一三) 富田　千秋
(月一二) 石川　松吉　　(月一〇) 增子留次郎
(月一〇) 檜山吉次郎　　(月八) 神山　保
郡視學 六 高橋　純
農事巡回教師(月四五) 飛松忠四郎

町長
小川　橋本　忠成　　磯濱　加藤傳右衛門
大貫　石田　輔七
村長
上大野　藤田　廣彦　　下大野　飛田雄之允
稻荷　鈴木　專藏　　大場　飛田　忠一
酒門　矢萩昌太郎　　石崎　海老澤久吉
吉田　鬼澤子之吉　　綠岡　深作淺次郎
常磐　三田寺　逵　　河和田　高倉菊次郎
上中妻　小林彌三郎　　長岡　木村陸之介
上野合　鳥羽田恆次郎　　橘　信戸英之介
白河　郡司　渙　　竹原　宮内彌惣治
堅倉　飯島竹三郎　　川根　小野瀨政之介
下中妻　藤咲　條助　　中妻　大圖清衛門
渡里　小薗江尚正　　飯富　小圷君之助
山根　富田　信彦　　石塚　關野　兵吾
小松　富永仙太郎　　西郷　鯉淵龜太郎
圷　大森兵左衛門　　岩船　高須　彥助
澤山　所　寅之介　　伊勢畑　蓮田德三郎

○西茨城郡役所　西茨城郡笠間町

郡長 七等五級 正八 松浦　昌
郡書記
七 勳七 河原井正淳　　八 三村　高安
九 新路作太郎　　十 加茂　政共
(月一四・九) 折本慶一郎　　(月一三) 龜井　常雄
(月一一) 大和田龍次郎　　(月八) 井坂　龜吉
(月七) 佐川　常政
郡視學 七 安島　安

町長
笠間　原　百之　　宍戸　鈴木　重嗣
村長
岩間　萱谷　量造　　南川根　若栗篤五郎
北川根　上野長三郎　　大原　塙　芳之介
大池田　赤尾杉理平治　　七會　阿久津仁一
北山内　大月　千尋　　南山内　青木敬右衛門
西山内　長谷川球市郎　　東那珂　眞家辰治郎
北那珂　野村貞次郎　　西那珂　飯田信三郎

○那珂郡役所　那珂郡菅谷村

郡長 大等三級 正七 池田　庠介
郡書記
六 安藤　倹章　　七 木名瀨芳太郎
九 玉川　安　　十 市毛　太一
十 鈴木忠之介　　(月一三) 村山德太郎
(月一三) 栁橋午之介　　(月一三) 飛田八司郎

（月一二）　赤野間文吉　（月一〇）　梶間　芳光
（月八・五）　砂押　重寛

郡視學 五
農事巡回教師（月四五）

町長　大子　湊
村長　久慈　多治見國明
前渡　助川　伊七
勝田　小澤小一郎
佐野　川崎　義郎
石神　川崎　義郎
額田　小田倉平助
五臺　軍司　繁松
國田　海老澤清次郎
木崎　鬼澤吉之介
靜　木内　千吉
上野　安藤幾之進
玉川　眞崎　諒
山方　柴田庄九郎
長倉　生瀬　賀美
巖郷　小室　政雄
　　桑名正五郎

○久慈郡役所　久慈郡太田町

郡長 六等四級　正七　丹　誠

郡書記

（駐八古澤　重壽　八）
（九）　菊池　金男　（九）
（十）　栗原六次郎　（十）
（月一三）　蒲井　一榮　（月一一）
（月七）　小林　榮　（月一一）
　　塙四方之介　（月七）

櫻井　忠順　（八）
大津　浩　（十）
高安　貞彦　（月一二）
鹿志村重俊　（月一二）
江幡　雄　（月七）
福地　龍造

○多賀郡役所　多賀郡松原町

郡長 六等三級　正七、（駐六）辻　永光

郡書記

（七）　（從八）飯田　彰　（八）
（十）　（從八、駐七）經村　辰　（十）
荒川　八郎　（月一二）
清原榮次郎　（月一二）
田中周太郎　（月一〇）

郡視學 六
農事巡回教師（月三五）

町長　大子　益子彦五郎
久慈　五來申之介　太田
村長　　羽部　靖
機初　武石謙之助　世矢
坂本　赤津　德太　東小澤
西小澤　長山　秀彦　幸久
佐竹　篠原仙十郎　郡戸
長山　成井源三郎　金郷
久米　小林　彌重　金砂
世喜　木村藤九郎　高倉
天下野　染和田　會澤八郎兵衛　山田
代理者黒澤幸之介　佐都
平山孝太郎　中里　代理者高杉　健作
北野佐一衛門　小里　佐藤　信邦
石井秋次郎　宮川　鈴木　辰重
益子　繁　依上　木澤源太郎
大島經次郎　袋田　代理者石田潤之介
神長善五郎　下小川　村田　弘
栗田　知方

郡視學 五
農事巡回教師（月四〇）

町長　豐浦　森島浩一郎　河原子　代理者大内　義行
大津　近藤忠平次　菊池半兵衛
松原村長　石　平三郎

佐藤欣一郎　國分　大窪　定七
小野　清藏　高鈴　長山　重夫
佐藤仙三郎　日高　樫村　滋
椎名玄之吉　櫛形　樫村猪之介
阿久津　督　高岡　石川　清見
島崎　武文　華川　滑川　敬三
菊池八次郎　關本　渡邊覺太郎

○鹿島郡役所　鹿島郡鉾田町

郡長 六等四級　從六、駐六　遠山　千里

郡書記

（八）　與津　良賴　（八）
（九）　藤沼龍之助　（十）
柏　四郎　（月一四）
吉見文次郎　（月一三）
內藤　亨　（月九）
吉見清十郎　（月八）

鈴木　春吉
小林　五郎　（十）
小坪德次郎
井川　安之
崎山佐平治

郡視學 六
農事巡回教師（月二五）

川崎　胤春
飯島　忠

久木　久俊
宮脇喜代造

沼前　海老澤熊之助　巴
德宿　山口源兵衛　識訪
新宮　池田　任　上島
白鳥　門井源左衛門　大同
中野　遠峰與衛門　豐鄉
豐津　糟谷　慎吉　笠貫　亮造
中島　沼田　直輔　高松　輕野　戶田　藤助　薰
若松　齋藤　憲常　野口　矢田部　長谷川喜惣兵衛
東下　高橋煥一郎

町長　代理者永作惣太郎　玉造
廠生村長　代理者栗橋竹次郎　大生原
香澄　丸木　貞信　大和
太田　齋藤　龜吉　要
津澄　額賀銀之助　秋津
武田　舟串　行藏　現原
立花　根崎伊三郎　行方
玉川　箕輪　一郎　手賀
小高

○行方郡役所　行方郡廠生町

郡長 七等五級　從七　原田　明誠

郡書記

八　弓男　岩脇　安俊
十　手賀　虎尾　十　金成　由義
（月一四・九）　西野信之允　荒野　精一
（月一四）　椎木安太郎　（月一三）　沼田　寅松　平輪　彰
（月一二）　市村　義治　（月一二）　糸賀　正經
　　宮元勘兵衛

郡視學 七
農事巡回教師（月三五）

佐竹千代松
小沼　源平
久保田熊次郎
廣原節之介
關口米次郎
小沼龜之助
磯山　周造
青木庄次郎

町長　江戸崎　大久保武郎　龍ヶ崎
村長　君賀　關川精一郎　沼里
竿根本　富山　暢朝日　福岡　定爽
八原　中山　倉夫　阿見　森永　才助
馴柴　山崎　義造　木原　飯野　勇治
高田　吉田　貞藏　安中　湯原　一
伊崎　宮本石太郎　平野　喜七
十余島　大塚　茂源清田　隆助
浮島　岡野　省雄　柴崎　武田富之助
生板　大德　島吉　長戸　鈴木壽三郎　熊藏
鳩崎　淺野　運平　岡田　池田富次郎
舟島　櫻井清四郎　宮本　泰彦
君原　石山房之進　神保　善藏　川村喜太郎　椎野　嘉吉
　　根本治郎吉　佐野大五郎　齋藤豐太郎
　　永長　忠平　吉小神仁
　　坂本　峰吉　廣城　一郎
　　藤生　新作
　　根本

○稻敷郡役所　稻敷郡江戸崎町

郡長 六等四級　正七、駐六　瀧川　要政

郡書記

（從八、駐八）伊藤　篤丸　九
大　岡崎悅太郎　（十）
櫻井丑五郎　（月一三）
（駐八）中島德三郎　（月一三）
川崎　泰彦　（月九）
椎野　嘉吉
齋藤豐太郎

（從八、駐八）高橋　種成　九
大石　通正
福崎　祐市
石堂金之丞
曾我　龍藏

郡視學 六

町長　江戸崎　大須賀　進
村長　君賀　太田　平
根本　八原　牛久　岡田
高田　馴柴　吉小神　仁
伊崎　高田　廣城　一郎
十余島　伊崎　藤生　新作
　　根本

○新治郡役所　新治郡土浦町

郡長 六等二級　從六、駐六　福田　晉

郡書記

（陸軍工兵少尉正八）佐竹　守節　八
大　津田　續雄　九
（從八、駐八）川又善太郎　九
（從八）加藤　溫清　九
根本　守　十
（月一四・五）　渡邊　熊吉　（月一三）
小幡源之介　（月一〇）
山下　隆信　（月八）
篠崎　隆一

（十）　小宮　守通　（十）
（八）　岡田信之助　（十）
橫山　義德　（駐八）殿岡德太郎　（月一四・九）
鈴木　吉　（十）　久松　敬道　（月一二）
野山　雄連　（月一二）　坂本　德治　（月一一）
岡田誠三郎　（月一一）　川又　光貞　（月八）
清水　周德

郡視學 四
農事巡回教師（月四五）

町長　眞鍋　菊間　久治　高濱
石岡　矢口大次郎　柿岡
檜山　信邦　松川　仙吉

入江　柳平　下大津
古川　定助　牛渡
安餘　關川　小松崎美代之助
小松崎　之助　橫田　尙文
貝塚民三郎　佐賀　貫
磯山忠太郎　藤澤　榮
中山　敬司　渡邊　藤吾
友部重太郎　櫻井　清藏
君山佐太郎　栗原
塚崎彌三郎
本橋敬之助
大沼熊太郎

○新治郡役所　土浦町

陸軍工兵少尉正八　佐竹　守節　八
橫山　義德　十
鈴木　吉　十

（駐八）殿岡德太郎　（月一四・九）
野山　雄連　（月一二）
岡田誠三郎　（月一一）
清水　周德　（月八）

郡視學 四
農事巡回教師（月四五）

町長　眞鍋　菊間　久治　高濱
石岡　矢口大次郎　柿岡
檜山　信邦　松川　仙吉

入江　柳平　下大津
古川　定助　牛渡
安餘　關川　小松崎美代之助
小松崎　之助　橫田　尙文
貝塚甚之介　佐賀　貫
磯山忠太郎　藤澤　榮
中山　敬司　渡邊　藤吾
友部重太郎　櫻井　清藏
君山佐太郎　栗原
塚崎彌三郎
本橋敬之助
大沼熊太郎

三 中家 福田信太郎 東 中村吉太郎
岡野忠右衛門 山ノ莊 井坂太右衛門

○筑波郡役所 筑波郡谷田部町
郡長 大勳四級 正七、勳六 市村成美
郡書記
六 木村半之助 八 鈴木謹吾
九 中村六郎 十 莊司金之助
(月一四) 中山喜助
(月一四) 陸軍步兵少尉正八 國府田一郎
(月一二) 飯泉清賢 (月一二) 東郷德治
(月八) 矢口岩吉
郡視學六 根本陣平
町長
谷田部 庄司慶司 筑波 青木恒之助
北條 黑田慶三郎
村長
小張 根本龜次郎 板橋 市村貞吉
久賀 片山惣七郎 三島 飯塚好三郎
谷井田 直井郁太郎 眞瀨 山田幸之助
豐 小島鎌造 島名 石川慶喜
旭 久保田雄輔 鹿島 沼尻文吾
十和 中澤茂八 福岡 飯泉傳一
上郷 糸賀新八 吉沼 矢島清
作岡 前野作平 菅間 青木源三郎
田井 杉田淸治郎 小田 長島愼彌
高道祖 代理者 吉葉正男 小野川 中山逵
葛城 小川勘十郎 大穗 白井彌太郎
田水山 大里銀次 長崎 川口鐵之輔

○眞壁郡役所 眞壁郡下館町
郡長 大勳三級 正七、勳六 和知忠順
郡書記
七 伊藤景治 八 森市太郎
九 岡田信盈 九 沼野井維儀
十 杉山安 (月一三) 櫻井肇
(月一三) 萩谷恒盛 (月一三) 和泉田藤吉
(月一二) 井上素 (月一二) 堀江忠一郎
(月一〇) 宇野千之 (月九) 淸宮熙
郡視學五 稻垣伊一郎
農事巡回教師(月五〇) 中井久藏
町長
關本 栗原右馬太郎 下妻 猪瀨宇一郎
眞壁 宇賀榮壽 下館 早瀨健
村長
竹島 藤田善治郎 養蠶 廣瀨淸三郎
河間 谷中彥次郎 中 荒井健藏
五所 田所孫三郎 伊讃 篠崎七三郎
太田 飯村誠一郎 上妻 磯山六兵衛
河内 田崎國三郎 川西 浦田藤馬
大寶 橫瀨忠右衛門 騰波ノ江 河原井義一郎
黑子 渡邊彌作 嘉田生崎 坂田織錦
村田 尾見延壽 鳥羽 古橋國之助
長讃 武井喜代次 古里 戸頃市造
谷貝 藤田市太郎 紫尾 深谷久太郎
樺穗 長岡寬十郎 大國 廣澤善市郎
新治 飯村爲三郎 小栗 中原義次

○結城郡役所 結城郡宗道村
郡長 大勳四級 正七、勳六 土屋州平
郡書記
七 片岡次郎吉 八 輕部六郎
九 大月直人 九 古澤伊代吉
(月一四・九) 岩本庄太郎 (月一四) 人見喜三郎
(月一三) 松本正夫 (月一三) 石倉富三郎
(月一二) 野尻唯平 (月九) 草間周作
(月七) 市川豐四郎
郡視學七 寺門藹
農事巡回教師(月三〇) 大川仁太郎
町長
結城 宮田保太郎 石下 新井球三郎
水海道 長塚重明
村長
絹川 平澤周作 上山川 小島久吾
江川 鈴木直三郎 山川 坂本庫三郎
中結城 高島良治郎 下結城 宮本和七郎
名崎 染野保三郎 大形 松田太一郎
岡田 增田久吉 飯沼 秋葉源治郎
菅原 齋藤伊吉 大花羽 草間輔二郎
豐岡 飯田盛之助 西豐田 草間淸平
豐加美 飯岡德治 總上 木村祐三郎
蠶飼 國府田利兵衛 玉 倉田竹三郎
五箇 池田重郎平 大生 秋葉彌之助

○猿島郡役所 猿島郡境町
郡長 大勳三級 正七、勳六 羽田久遠
郡書記
六 衣笠銈次郎 九 長濱近之進
九 川崎健幹 十 菅谷吉五郎
(月一四) 山口秀太郎 (月一三) 森田岩藏

(月一三) 奥澤常三郎 (月一三) 齋藤又太郎
(月一二) 奥津建五郎 (月一二) 渡邊讓
郡視學七 宮本貞美
農事巡回教師(月二五) 相川清三郎
町長
境 船橋錄次郎 古河 潮田資敬
村長
靜 田村兼三郎 長田 須藤辨次郎
八俣 飯塚靜 幸島 大橋芳兵衛
猿島 渡邊元治 森戸 佐怒賀政一
生子菅 木村喜十郎 逆井山 中山清次郎
七重 木村岩三郎 沓掛 倉持三右衛門
弓馬田 小林林藏 飯島 橫川作次郎
神大實 針谷高之助 七鄕 富山温
中川 小島彌八 長須 野口喜多治
新鄕 秋庭彌一郎 勝鹿 三田周助
岡鄕 諏訪數馬 櫻井 高橋義三郎
香取 齋藤忠次 五霞 栗原信平

○北相馬郡役所 北相馬郡取手町
郡長 七等五級 從七 關口達
郡書記
七 堀口正男 九 大津幸信
十 長塚公一 (月一四・五) 生井健太郎
(月一四) 野島健夫 (月一四) 木村京之介
(月一三) 津田清 (月一三) 海方正夫
(月一二) 袴塚三喜藏 (月一二) 鈴置鎗次郎
郡視學七 安積昂太郎
農事巡回教師(月四〇) 藤井伊藏
町長
守谷 平尾讓吉 取手 寺田壽二
相馬 大澤幸藏 布川 (派遣北相馬郡書記) 生井健太郎
村長
菅生 寺田年松 小絹 吉田萬次郎
大野 椎名角治 高野 宮川市助
高井 荒川增郎 稻戸井 飯田治助
寺原 青芳覺左衛門 井野 猪股五左衛門
六鄕 今關甚左衛門 山王 京坂力之助
高須 大鹿利八 北文間 淺野太市
文 海老原德松 文間 石川大助
東文間 古田作之助 坂手 藤啓助
內守谷 新井芳之助 小文間 大野由松
川原代 木村源太郎

○師範學校 水戶市舊城內
學校長 七等六級 小學校教員檢定委員 從七 濱口庄吉
教諭
九(當分年八四〇)(奏任待遇) 小學校教員檢定委員 田口五郎作
十(奏任待遇) 附屬小學校主事 小學校教員檢定委員 正八 板垣源次郎
十(當分年七二〇)(奏任待遇) 兼舍監(手當月三) 小學校教員檢定委員 遠峰亮
四 舍監 平川正壽 五 兼訓導 窪田勇吉
六 藤田武一
七(當分月四三) 佐々木鑛
八 (兼訓導舍監)(手當月三) 岡部時次郎 八 佐藤幸信
八(當分月二八) 福井直正
八(當分月三八) 兼舍監(手當月三) 萩谷孝至

助教諭
九(當分月三三) 兼書記 建部元一郎
九 齋藤菊壽 九 大和田三千松
四 片岡龜雄
五(當分月二七) 兼舍監(手當月三) 小原俊賢
七 小田歌次郎
訓導
四 千ケ崎久米之助 六 吉瀧田敬太郎
六 助敎諭心得(月五) 矢口豐 七 鈴木米藏
七 寺田賢次 七 清水恒太郎
七(當分月一八) 木之內敏
七 櫻井柳之助 八 五藤ユカリ
九(當分月一〇) 山中さき
(無給) 教諭心得(月三〇) 飯塚芳松
教諭心得
(月四五) 岡田明逵 (月二七) 中込連榮
助教諭心得(月二七) 鼎木熊雄
書記
六 江橋克巳 九 船橋義正
十 加藤復
學校醫(手當年七〇) 囑託醫(手當年三〇) 波多野惇

○女子師範學校 水戶市上市大町
學校長 大等五級 縣立小學校裁縫科教員講習所長事務取扱小學校教員檢定委員 正七 本田嘉穗
教諭
十(奏任待遇) 兼水戶高等女學校教諭小學校教員檢定委員 池田昌久

九　　兼水戸高等女學校教諭小田むめ子
十　　兼舍監水戸高等女學校
　　教諭舍監（手當月二）大森　國
　　兼水戸高等女學校書記
　　水戸高等女學校助教諭
書記十　　心得兼子阿部學校助　大谷　伊八
學校醫（手當年五〇）　兼水戸高等女學校學校醫　原　寛

○縣立水戸中學校　水戸市舊城内

學校長六（奏任待遇）　正七井手佐三郎

教諭（奏任待遇）

九　從七山川直五郎
九（當分年八四〇）
（奏任待遇）　宮崎太郎
九（當分年八四〇）　正八小林常道
（奏任待遇）

五　兼舍監（手當月二）大關　正恭
八　小原　俊充
九　丹羽　林平
十　兼舍監（手當月二）大越　信雄

教諭心得

（月五五）　古賀　快象
（月五〇）　岡田　信利
（月三八）　渡部　砧
（月三三）　近藤　常忠
（月三三）　鈴木松太郎
（月二八）　石川　在清

助教諭心得

（月一八）　高野　宥海

書記

七　皆川　眞澄
　　内藤　義男

書記

（月五〇）　谷河　梅八
（月四〇）　松井　久吉
（月三五）　田島　明毅
（月三三）　土橋　和甫
（月二八）　秋山　忠純
（月二八）　齋藤　利敬
（月二三）　助川　昌巽
十　大久保三之助
（無給）　鈴木　鍊平
學校醫（手當年七〇）

○縣立太田中學校　久慈郡太田町

學校長十（奏任待遇）　兼教諭幸津國太郎

教諭（奏任待遇）

五　伊藤　正弘
六　久保田俊夫
六　新島　勘助
七　井坂　五郎
九　佐々木龜太郎
十

教諭心得

（月六五）　堀田　基
（月四〇）　長山　正春
（月三五）　内山幾太郎
（月三〇）　中久木紋次郎
（月一八）　土屋巳之吉

助教諭心得

（月二〇）　小林　留吉

書記

八（無給）　宮田金市郎
九　助教諭心得（月二七）菊池　安
　　教諭心得（月二七）河野　駒三
　　芥川　美利

助教諭

五　森田万次郎
六　石川　重房
八　沼田　順匡
九　速水　不染
六（當分月二三）

教諭心得

（月五〇）　名越　時孝
（月三五）　紀太　藤一
（月三五）　久保田順五郎
（月三〇）　小泉　眷
（月二五）　大熊　重雄

書記

八（當分月一九）　松信　捨治
（無給）　助教諭心得（月二五）小澤　武彦
　　教諭心得（月三〇）甲田　季吉
學校醫（手當年六〇）　大里　宏猷

○縣立土浦中學校　新治郡土浦町

學校長九（奏任待遇）　從七福山　義春

教諭（奏任待遇）

九　從七山川　但一
　　立松助三郎
　　日色長五郎
十　上原　重夫
　　吉富　福次
六　藤田　賢哉
　　高野虎次郎
　　小泉　眷
　　中山庄一郎
六　田淵　六彌
　　横田　耳之助
（無給）　小澤　武彦
　　甲田　季吉
　　大里　宏猷

○縣立龍ヶ崎中學校　稻敷郡龍ヶ崎町

學校長十　兼教諭從七　遣澤　恆猪

教諭（奏任待遇）

十　園田益太郎
十一　住友　兼吉
（奏任待遇）
五　新荘　直義
　　河瀬半四郎
大　比田　重
　　石川　正

八　入江彌太郎　八（當分月三七）　關口源次郎　鵜殿　長庚　鈴木　直八
十（當分月二七）

教諭心得

（月四〇）　西村初太郎
（月三五）　關谷　猪助
（月三〇）　小長谷惠吉
　　都築石太郎
　　北村　貞政
　　中尾　喜市
（月三〇）　兼書記心得

書記

九　助教諭心得（無給）卿八　麻場定四郎　十
　　助教諭心得（月四）卿八野口愛三郎　當三
十一　教諭心得（月二）岡田　渡邊　友七
學校醫（手當年五〇）

○縣立下妻中學校　眞壁郡下妻町

學校長九（奏任待遇）　從七石井　盈

教諭（奏任待遇）

九（當分年八四〇）
（奏任待遇）　兼舍監從七大原　鐵藏
十（當分年七二〇）
（奏任待遇）　會澤清五郎　五
　　勝田吉治郎　六
五　石川　勝元　八
八　兼舍監小林　林助　九
　　池原　正一　兼舍監（手當月三）和田和三郎

助教諭六

教諭心得

（月五〇）　錦織房之助
　　山本　龜助　五
　　橋詰孝一郎　六
　　移川　三郎　八
　　住野　仙藏　九
（月三〇）　和田源吉郎
（月三五）　木村彌五郎
（月六〇）　栗金　泰信
（月三〇）　大内　敬一

（月三）　秋葉　三郎
（月二〇）　宮寺　美成
（月三〇）　近藤　熊鑒
書記

七　助教諭心得（月五）石井　延次　十
學校醫（手當年六〇）　森　桂助
　　中岫　友彦

○縣立水海道中學校　結城郡水海道町

學校長十　兼教諭從七　鶴見　次昌

教諭（奏任待遇）

九（當分年八四〇）
（奏任待遇）　水野　忠丸
十（當分年七二〇）　濱田作次郎
（奏任待遇）
十二（當分年六六〇）　安藤　誠
（奏任待遇）
五（當分月五二）
六（當分月四六）　須田角太郎　七
　　矢口惠之助　十

助教諭大

教諭心得

（月五〇）　浦邊　仙橘
（月三〇）　小田三郎次
（月三〇）　遠山　操
（月二五）　小國　龜市
（月二二）　木村　鐵平

助教諭

（月三）　村田　正夫
（月二〇）　鈴木　五郎
（月三〇）　神田　道教　十
　　三村　知由
學校醫（手當年五〇）

書記

八　神賀信太郎
十一　野田音之助

○縣立農學校　東茨城郡常磐村

學校長七　茨城縣技師農業教員養成所長事　三宅　鑰吉
（奏任待遇）　務取扱正六

教諭

七（當分年一〇二〇）
（奏任待遇）　農業教員養成所教師　橫山　基吉
九　農業教員養成所教師　八田　吉平
（奏任待遇）　農業教員養成所教師　川村　勝雄
六　農業教員養成所教師　須崎規矩三
八（當分月三七）　兼舍監（手當月二）農業教員養成所教師　安　春之介
九（當分月三二）　農業教員養成所教師　江幡辰三郎
五（當分月二七）　農業教員養成所教師　中川初太郎
　　農業教員養成所教師　中村安太郎
　　兼舍監（手當月二）兼商業學校助教諭九（當分月六）　吉田　直方
　　中川孝太郎

助教諭

（月二七）　後藤　重世　十
（月二五）　山元　鉦次

書記

八　增澤　孫二

十一 學校醫(手當年五〇) 池永 正雄
三澤 衛

○縣立商業學校 水戸市上市柳小路
學校長九(兼任待遇) 兼教諭徳七 大友泰一郎
教諭十(兼任待遇) 徳七 小野 三平
五(當分月五二) 立松 益治
大 恒藤 源八 福田 芳紀
九 西野辰之助
助教諭大 (學校訓導兼寄宿舎監)
講師(手當年一〇〇) 井上勝之助
書記 竹井貞太郎
九 (兼教練習生監督)
十一 學校醫(手當年五〇) 石川 尚敏
(學校醫兼園藝教諭)
月大正八・八)
鈴木 健
柳橋文之助

○縣立水戸高等女學校 水戸市上市大町
學校長事務取扱 女子師範學校長 本田 嘉種
教諭 兼舍監女子師範學校教諭舍監 豊田 芙雄
(兼任待遇)
八 (女子師範學校教諭) 市毛 孫家 九 (女子師範學校教諭)
九 (女子師範學校教諭) 大江 きさ 十 (女子師範學校教諭) 牛尾 源
十 (女子師範學校教諭) 福田 貞吉 十 (女子師範學校教諭) 渡邊 末吉
十(當分月二八) (女子師範學校教諭) 小野 すゑ (女子師範學校教諭) 鈴木 つる

○縣立圖書館 水戸市舊城内
館長七 菊池 孝
書記 安藤 正雄 六(下) 高山 常雄
三(下)

○農事試驗場 東茨城郡酒門村
技師 (年二〇〇)
場長 茨城縣技師 菅野 鑛次郎
兼水産試驗所技師農事講習所技師茨城縣技師 佐々田源十
(年一〇〇)
(年七二〇) 兼農事講習所技師 河田勝三郎
(年六六〇) 兼農事講習所技師眞 柳 辰亮
技手 (農事講習所技手 日比野吉彦
(月四〇) 野々村啓三郎
(月四〇) (農事講習所技手 中林 馮次
(月二五) 長 太吉
(月二五) 廣江 元治 (月二五)
(月二五) 大須賀良之介 (月二〇) (農事講習所記 山桝喜一郎
(月一九) 大瀧 明 (月一五) 小沼常次郎
外岡祐之介
書記 栗原捨次郎
(月一〇) (農事講習所記 大内 義雄
(月一〇)

○西茨城郡農事試驗場 西茨城郡笠間町
技手(月一五) (農事講習所記 太田 重正
場長

○稻敷郡農事試驗場 稻敷郡江戸崎町
技手 (月四〇) 中村 音吉
場長 (農事講習所記 仁平須具雄
(月一五)

○農事講習所 東城城郡酒門村
所長 茨城縣技師 菅野鑛次郎
技師(年七二〇) 兼農事試驗場技師 拓植 六郎
技手 (農事講習所技手 安 資農夫
(月五〇) (農事試驗場技手 篠原和三郎
(月三〇) (農事試驗場技手 柿本角次郎
(月二五) (農事記 農事試驗場書記 伯 司
(月一二)

○水産試驗場 東茨城郡磯濱町
技師(年七二〇) 兼水産講習所技師茨城縣技師 松村 政俊
場長
技手 (水産講習所技手 北川 克郎
(月二五) (水産講習所技手 須田 正治
(月二五) (水産講習所記 中村 菊治
書記(月一九) (水産講習所記 横山彌之助
(月三〇)

○水産講習所 東茨城郡磯濱町
技師(兼) 水産試驗場技師茨城縣技師 松村 政俊
所長

技手 (月四〇) 大津吉之介
書記(月一二) 秋山 永次
宮本仁之助
(水産試驗場技手)

○種畜場 東茨城郡緑岡村
技師 茨城縣技師 菊池直一郎
場長 (書記 茨城縣技手 村岡 熊藏
技手(月三〇) 菊池 初
書記(月一四)

名譽職縣參事會員
大部 熊
渡邊 廣治
椎名 弘平

名譽職郡參事會員
東茨城郡
郡司 渙
菊池 安
小瀧千代松
西茨城郡
石井雅太郎
森 可
仁平喜一郎
那珂郡
樫村 常造
渡邊睦太郎
川上平衛門
久慈郡
中郡健太郎

佐藤欣一郎
新井球三郎
山田利重郎

谷津新八郎
大賀金之介

上野 清八
阿久津藤之進

大和田熊太郎
四倉鉄五郎

菊池 忠義

十一 學校醫(手當年五〇) 池永 正雄
三澤 衛

○縣立商業學校 水戸市上市柳小路
學校長九(兼任待遇) 兼教諭徳七 大友泰一郎
教諭十(兼任待遇) 徳七 小野 三平
五(當分月五二) 立松 益治
大 恒藤 源八 福田 芳紀
九 西野辰之助
助教諭大 (學校訓導兼寄宿舎監)
講師(手當年一〇〇) 井上勝之助
書記 竹井貞太郎
九 (兼教練習生監督)
十一 學校醫(手當年五〇) 石川 尚敏
(學校醫兼園藝教諭)
月大正八・八)
鈴木 健
柳橋文之助

○縣立水戸高等女學校 水戸市上市大町
學校長事務取扱 女子師範學校長 本田 嘉種
教諭 兼舍監女子師範學校教諭舍監 豊田 芙雄
(兼任待遇)
八 (女子師範學校教諭) 市毛 孫家 九 (女子師範學校教諭)
九 (女子師範學校教諭) 大江 きさ 十 (女子師範學校教諭) 牛尾 源
十 (女子師範學校教諭) 福田 貞吉 十 (女子師範學校教諭) 渡邊 末吉
十(當分月二八) (女子師範學校教諭) 小野 すゑ (女子師範學校教諭) 鈴木 つる

○縣立圖書館 水戸市舊城内
館長七 菊池 孝
書記 安藤 正雄 六(下) 高山 常雄
三(下)

○農事試驗場 東茨城郡酒門村
技師 (年二〇〇)
場長 茨城縣技師 菅野鑛次郎
兼水産試驗所技師農事講習所技師茨城縣技師 佐々田源十
(年一〇〇)
(年七二〇) 兼農事講習所技師 河田勝三郎
(年六六〇) 兼農事講習所技師眞 柳 辰亮
技手 (農事講習所技手 日比野吉彦
(月四〇) 野々村啓三郎
(月四〇) (農事講習所技手 中林 馮次
(月二五) 長 太吉
(月二五) 廣江 元治 (月二五)
(月二五) 大須賀良之介 (月二〇) (農事講習所記 山桝喜一郎
(月一九) 大瀧 明 (月一五) 小沼常次郎
外岡祐之介
書記 栗原捨次郎
(月一〇) (農事講習所記 大内 義雄
(月一〇)

○西茨城郡農事試驗場 西茨城郡笠間町
技手(月一五) (農事講習所記 太田 重正
場長

○稻敷郡農事試驗場 稻敷郡江戸崎町
技手 (月四〇) 中村 音吉
場長 (農事講習所記 仁平須具雄
(月一五)

○農事講習所 東城城郡酒門村
所長 茨城縣技師 菅野鑛次郎
技師(年七二〇) 兼農事試驗場技師 拓植 六郎
技手 (農事講習所技手 安 資農夫
(月五〇) (農事試驗場技手 篠原和三郎
(月三〇) (農事試驗場技手 柿本角次郎
(月二五) (農事記 農事試驗場書記 伯 司
(月一二)

○水産試驗場 東茨城郡磯濱町
技師(年七二〇) 兼水産講習所技師茨城縣技師 松村 政俊
場長
技手 (水産講習所技手 北川 克郎
(月二五) (水産講習所技手 須田 正治
(月二五) (水産講習所記 中村 菊治
書記(月一九) (水産講習所記 横山彌之助
(月三〇)

○水産講習所 東茨城郡磯濱町
技師(兼) 水産試驗場技師茨城縣技師 松村 政俊
所長

技手 (月四〇) 大津吉之介
書記(月一二) 秋山 永次
宮本仁之助
(水産試驗場技手)

○種畜場 東茨城郡緑岡村
技師 茨城縣技師 菊池直一郎
場長 (書記 茨城縣技手 村岡 熊藏
技手(月三〇) 菊池 初
書記(月一四)

名譽職縣參事會員
大部 熊
渡邊 廣治
椎名 弘平

名譽職郡參事會員
東茨城郡
郡司 渙
菊池 安
小瀧千代松
西茨城郡
石井雅太郎
森 可
仁平喜一郎
那珂郡
樫村 常造
渡邊睦太郎
川上平衛門
久慈郡
中郡健太郎

佐藤欣一郎
新井球三郎
山田利重郎

谷津新八郎
大賀金之介

上野 清八
阿久津藤之進

大和田熊太郎
四倉鉄五郎

菊池 忠義

教諭十 祖父江外次郎
助教諭 (當分月二八)
大 坂田寅之助 七
書記十二 杉浦 建二
松本書代松
高橋 要藏

○結城郡結城町立結城農學校 結城郡結城町
學校長九 竹田鑛次郎
助教諭 (農學校助教諭)
大 (書記)田上 滋
七 渡邊源五郎 九
助教諭心得 小林 匡吉 (月七)
書記九 加藤 直儀

○多賀郡大津町立水産學校 多賀郡大津町
學校長十 (多賀郡大津尋常高等小學校訓導兼校長) 小松崎三枝
教諭
十 伊藤哲太郎 十一 鹽田 愛隣
助教諭 (七・八當分月一八)
九 大津 義 九 小林幸之介
書記十一 近藤 樂山
酒井 醇三

○鹿島郡若松村立若松水産學校 鹿島郡若松村
學校長九 (教諭兼) 佐々木武治
助教諭 (多賀郡若松村)
七 柳川敬四郎 七 箱石 米定

大久保孝吉　片岡孝之介
佐川　清房　猿島郡
多賀郡　菅谷　健藏
柴田　勳　倉持　道藏　關根　龜藏
樫村篤五郎　北相馬郡　小林　國藏　染谷　周治
倭　金太郎
鹿島郡　富山歌之助
須賀田宗右衛門　飯岡卯之吉
富田　富吉　松本千代作
牧野丑太郎
行方郡　石津松之助　石崎杢之助
小沼　龍彦　高崎　太助
西谷清次右衛門
稻敷郡　大橋甚三郎　北島世志治　立原鐵太郎
飯島　清助　川田　清藏　鬼澤仙壽計
佐野　靖吾
新治郡　川井　玄民
久保田健曹　山口五郎衛門
櫻井利三郎
久保田理右衛門
筑波郡　石濱宗一郎
飯塚庫次郎　成島親之助
黑田慶三郎
石島時一郎
眞壁郡　清宮　正唯
大圖銈一郎　鵜見　林平
山中愛之助
小田部藤一郎
結城郡　草間林之助
山田　久吉　黑田　門三
我井昌英
秋葉　穎助

○水戸市役所

水戸市上市

酒泉　溫忠

市長（年七五〇）

名譽職市參事會員

小泉茂兵衛
栗田　彦六
村田　正孝
中村　熊丸
久保　清吉

○栃木縣

宇都宮市

知事（二等三級）

正五、勳四　白仁　武
栃木縣官會甲第一番

書記官（四等二級）

縣參事會員文官普通試驗委員長文官普通懲戒委員株式會社栃木縣農工銀行監理官　小田切磐太郎
栃木縣官會乙第一番
官報報告主任正六

警部長（五等二級）

文官普通試驗委員文官普通懲戒委員（從六）　黑金　泰義
栃木縣官會乙第三番

參事官（五等二級）

縣參事會員文官普通試驗委員文官普通懲戒委員長文官普通懲戒委員神職尋常試驗委員長社司社掌試驗委員長（從六、勳六）　大城戶宗重
栃木縣官會乙第四番

視學官（五等二級）

文官普通試驗委員小學校教員檢定委員會長市町村立小學校教員恩給審查委員長（從六）　高崎　行一
栃木縣官會乙第五番

技師

林業巡回教師（四等（年一〇〇）（年九〇〇）正六）　野村三十郎
宇都宮市二條町十九番地

農事試驗場技師（從六）　石井新太郎
宇都宮市三條町三十七番地

○知事官房

屬

縣立農學校長（從六）　木下　義道
栃木縣官會乙第十番

從七　井上二郎
宇都宮市城田町

縣立農學校教諭（從七）　後藤　鐵藏
宇都宮市旭町一丁目九十番地

從七　柏田　貢
宇都宮市水郷町三十七番地

從七　中村　猪市
栃木縣官會乙第七番

衛生試驗場主事（正八）　清洲覺太郎
宇都宮市三條町十九番地

○內務部

書記官

小田切磐太郎（月一三）（月一〇）

參事官

大城戶宗重

視學官

高崎　行一

通譯（月一三）

星野　泰二　九
文官普通試驗書記文官普通懲戒委員會書記

屬

部長　荒井清一郎　九
第一課長兼第二課長　戶田　狷造　九
第三課長　橫堀　稻吉　九
田山又之助　九

技師

渡邊　胖　九
橋本登茂作　九
阿久井參一郎　九
賀島秀太郎　十
星野　茂樹（月一四）　九
渡邊　虎逸（月一三）　九
川合岩次郎　九

視學

田中　壽治　三
小學校教員檢定委員會常任委員

齋藤久米治　五
小學校教員檢定委員會常任委員

原　忠平　五
第五課長（主任收入官吏從七、勳八）

佐伯勝五郎　五
小學校教員檢定委員會常任委員市町村立小學校教員恩給審查委員

內藤雅樂助　五
官報報告主任

大塚　順吉　五
市町村立小學校教員恩給審查委員

鵜飼　淳治　五
第四課長

田中保太郎　五
知事官房兼務

大塚　正親　六
文官普通試驗書記市町村立小學校教員恩給審查委員會常任委員

小學校教員檢定委員會常任委員

戴　惣之助　七
小學校教員檢定委員會書記

寺師　乘彬　七
文官普通試驗書記

小野田祐介　七
文官普通試驗書記

後藤　金錄　八
文官普通試驗書記

田邊源四郎　八
文官普通試驗書記

五月女甚一郎　八
文官普通試驗書記

淺井磯次郎　九
戶田　義雄　九
文官普通試驗書記

藤代廉次郎　九
文官普通試驗書記

增山和三郎　九
本間雄治郎　九
長尾　榮　九
若山　銑吉　九
原田　煥　十
大森多次郎　十

淺山　正則　五
小學校教員檢定委員會常任委員

內藤雅樂助　五
官報報告主任

大塚　順吉　五
市町村立小學校教員恩給審查委員

鵜飼　淳治　五
第四課長

田中保太郎　五
知事官房兼務

大塚　正親　六
文官普通試驗書記市町村立小學校教員恩給審查委員會常任委員

小學校教員檢定委員會常任委員

戴　惣之助　七
小學校教員檢定委員會書記

鵜木　健彥　七
文官普通試驗書記

小野田祐介　七
文官普通試驗書記

後藤　金錄　八
文官普通試驗書記

田邊源四郎　八
文官普通試驗書記

五月女甚一郎　八
文官普通試驗書記

淺井磯次郎　九
戶田　義雄　九
文官普通試驗書記

藤代廉次郎　九
文官普通試驗書記

增山和三郎　九
本間雄治郎　九
長尾　榮　九
若山　銑吉　九
原田　煥　十
大森多次郎　十

技手
六 城 親元　重久 鑑
七 黑川 恒藏　吉川 榮吉
九 藤山龢次郎　牛田孝之進
九 小原 雅志　柴田 靜
九 松田 益三　腰澤清四郎
九 福地政八郎　大塚孝三郎
十 菊地金三郎　石井龢之進
(月一〇) 天野 玉三　闕 直彦

○宇都宮測候所　宇都宮市

所長 技手 (月三五) 小林 嚴
技手 比田 萬吉 (月一三)　江田 孫光
書記 (月一三)　狐塚義三郎

○警察部

部長 警部長 黑金 泰義
警部
五 保安課長兼高等警察主任 岩井 精次
五 衛生課長 中西 正信
七 警務課長 水野 保高
佐藤 慶次

○巡査教習所

所長(兼) 警察部警務課長 水野 保高
九 巡査教習所教官 松田 清雄 八　原 安太

○宇都宮警察署　宇都宮市

署長 警視 大等五級 分任收入官吏 正七、勳七 田上 廉夫

警部
八 日下部豐松　九 上三川分署長 相馬三次郎

○鹿沼警察署　上都賀郡鹿沼町

署長 警部 八 分任收入官吏 島津 久壽

○日光警察署　上都賀郡日光町

署長 警部 七 分任收入官吏 外山 正彦
十 足尾分署長 武岡 充眞
九 今市分署長 中村勝二郎

○眞岡警察署　芳賀郡眞岡町

署長 警部 七 分任收入官吏 池田 重政
九 茂木分署長 新岡龜太郎

○栃木警察署　下都賀郡栃木町

署長 警部 七 分任收入官吏 藤堂 眞忠
八 小山分署長 田所 種實
九 部屋分署長 前田 正一
十 壬生分署長 川島兵三郎

○矢板警察署　鹽谷郡矢板町

署長 警部 八 分任收入官吏 松崎幸三郎
喜連川分署長 藤山才之助

○大田原警察署　那須郡大田原町

署長 警部 八 分任收入官吏 本石 景行

八 烏山分署長 小林 長藏
九 黑磯分署長 植松 勇吉
九 川西分署長 香取 清英

○佐野警察署　安蘇郡佐野町

署長 警部 九
七 分任收入官吏 若林 茂
田沼分署長 小林友之丞

○足利警察署　足利郡足利町

署長 警部 十
七 分任收入官吏 中津川秀太
御厨分署長 藤野 寛

○河内郡役所　宇都宮市

郡長 七等四級 從七 梅村 寛逸
郡書記
六 小川 菊雄　九 分任收入官吏 甲斐 義喜
十 丸井哲之助　十 本田善太郎
十 福田多一郎　(月一三) 北原 彝信
(月一四) 淺川 寅吉　佐藤金之助
(月一二) 前澤 眞雄
郡視學 七 關 嚴治
町長 上三川 直井 久平
村長
橫川 菊地 吉藏　平石 直井龜三郎
瑞穗野 增淵李三郎　本鄉 野澤近太郎
吉田 峯岸彌伊茂　藥師寺 大山又三郎
明治 森田 春次　雀宮 青柳卯金太
姿川 渡邊新三郎　城山 古宇淳一郎
國本 高橋 牛吾　富屋 矢入江 覺次

大澤 齋藤清三郎　豐岡 福田 方吉
篠井 齋藤 惣八　羽黑 手塚武三郎
絹島 手塚幸太郎　古里 湊 定次
豐鄉 木村 由藏

○上都賀郡役所　上都賀郡鹿沼町

郡長 七等四級 從七 長井 諫三
郡書記
七 伊藤 五郎　八 分任收入官吏 高村爲五郎
八 高山 賴信　九 小松鍍三郎
十 長 諦次郎　十 神田音次郎
十 山中 龍作　(月一二) 神家滿仁三
(月一〇) 野中 正助　(月一一) 保坂 福治
(月一二) 石川茂三九
郡視學 七 伊勢 齡吉
町長
鹿沼 猪瀨 春吉　今市 小野新三久
日光 藤沼 傳郎　足尾 三上 成所
村長
北犬飼 佐藤膺三郎　北押原 黑川 佐平
南押原 小林 廣作　西方 鮎田祐次郎
清洲 渡邊 順　粟野 神山太一郎
永野 古橋 要平　粕尾 倉澤 源内
西大芦 渡邊 幸二　東大芦 細川平之進
板荷 福田彌五八　小來川 星 善造
福田 彌一

○芳賀郡役所　芳賀郡眞岡町

郡長 七等四級 從七 青木浦次郎
郡書記
七 廣瀨 清一　八 分任收入官吏 塚田作太郎
十 (月一四) 柳田 小平　十 手塚 藤太
(月一三) 村松 房吉　(月一四) 大貫峯太郎
(月一〇) 中野 靄郎　(月一一) 高松幾三郎
谷畑留四郎　(月一〇) 橫田藤吉郎
芦谷 重敎
郡視學 五
町長
眞岡 坂入 重郎　久下田 鶴見清左衞門
益子 飯塚俊次郎　茂木 片岡 信臣
村長
大内 坂本 逵三　中 石川 平八
長沼 上野 槇治　物部 豐田 平藏
山前 戶川彌三郎　田野 高松健吉郎
七井 手塚 房吉　逆川 小貫嘉藤二
中川 矢野 久吾　須藤 九石市太郎
小貝 大畑長一郎　市羽 永山 寛作
南高根澤 黑崎舜三郎　祖母井 鹽田彦四郎
水橋 綱川 鍋吉　清原 坂本吉十郎

○下都賀郡役所　下都賀郡栃木町

郡長 大等二級 正七、勳六 吉屋 雄一
郡書記
六 關口 一郎　七 野口福三郎
九 分任收入官吏 中山 波城　九 伊藤 義助
十 市川 森藏　十 佐々木次郎太
十 勳八 山野内傳吉　(月一四) 是永 四郎
(月一四) 古川和一郎　(月一二) 白澤 忠吉
(月一二) 猿山定次郎　(月九) 大出 藤作
郡視學 四 若林 貞常
町長
栃木 櫻井源四郎　藤岡 森 宗吉
小山 福田 定吉　石橋 伊澤 彌作
壬生 山口 翼
村長
皆川 小野幸一郎　寺尾 坂本喜十郎
赤津 大橋 益藏　家中 渡邊勘次郎
大宮 岸 音吉　國府 大山 忠一
豐田 生井茂一郎　穗積 青木 重藏
中 玉野 啓治　瑞穗 關口德三郎
水代 田村律之助　富山 白石 莊藏
靜和 河田周一郎　岩舟 島田源四郎
小野寺 中田喜太郎　三鴨 福地 新八
谷中 大野 東一　赤麻 石川 庄作
寒川 橋本 逸作　生井 海老沼信作
野木 木村治郎左衞門　間々田 谷内清一郎
大谷 中村森三郎　絹 添野傳左衞門
桑 大和 傳吾　國分寺 伊澤德之進
姿 若松元三郎　南犬飼 佐藤 幸七
稻葉 粱島 松治

○鹽谷郡役所　鹽谷郡矢板町

郡長 大等三級 正七、勳六 澁川 末明
郡書記
八 分任收入官吏 從八、勳八 松田勘五郎　八 加藤 國松
十 内田辰太郎　十 高田常四郎
十 松本 治行　十 伊東貞七郎
(月一三) 鹽谷 弘　(月一三) 勳八 赤羽興一郎
(月一二) 手塚 峰松　(月一二) 阿久津清次郎
鈴木熊之輔
郡視學 六
町長
矢板 坂巻金一郎　氏家 篠田 直亭
喜連川 黑駒 清直

村長　渡邊玉三郎　簿根　相馬　正直
泉　　臼井吉右衛門　栗山　山口丈七郎　猪狩　春治
鹽原　大島　七藏　柿沼久四郎　相馬　芳平
藤原　植木　仙吉　石下　寅松　月井　柳平
船生　山下　喜重　若目田晋三郎
大宮　古口　軍平　阿久津　熟田
北高根澤　渡邊市太郎　塚原貞一郎
片岡

○那須郡役所　那須郡大田原町

郡長 大尊四級　從六 雨宮　克

郡書記　七
山崎　章　八
伊藤鐵雄　十
大田原信衛　十
平塚留五郎（月一四）
川俣　道藏（月一二）

郡視學　七
藤田　吉亨
大久保　登
益子　匡輔
芦野　黒羽
村長　渡邊佐太助

町長　佐久山
大田原　
烏山　
川西　

親園　高橋　安譽
上江川　野崎　
荒川　輕部金八郎　下江川
七合　鹽谷　甕　石塚冷次郎　向田
大内　武茂　湯津上
須賀川　内田　初吉　學時
伊王野　菊地芳之助　西郷
佐藤　兼吉　那須

原　審次郎
菊地　武夫
五月女恕助

蛭田　儀平
見田　豐治
羽石　廣美
磯野　謹壽
杉井　學時
大平初太郎
鈴木最三郎

○足利郡役所　足利郡足利町

郡長 大尊二級　正七、勳六 富田嘉則

郡書記　九
三芝　清吉
勳八　田部井來助　十
蒲生　清治（月一四・九）
相田　延壽（月一三）

郡視學　五
堀米　奥澤　幸吉
葛生　湧井彦太郎
糸井藤次郎
龜山　米藏
岩上恒二郎
大竹　謙作

町長　佐野　
田沼　
村長　
植野　常盤
三好　飛駒
旗川

龜田朋次郎
矢島　國治
新井保太郎
島野記一郎
大貫　林作
茂木猪十郎
青木　里治

界　
野上　
新合　
赤見　

○師範學校　宇都宮市

學校長 五尊六級　鈴木光愛

小學校教員檢定委員會常任委員從六

敎諭
小學校教員檢定委員會常任委員兼舍監　本多忠綱
小學校教員檢定委員會常任委員附屬小學校主事　伊藤　裕
舍監　星　勝太　六　鴨志田磯五郎
大（當分月四七）　橫山剛五郎
舍監　菅谷德次郎
八（當分月三七）　和田　銳夫
八（當分月三七）　杉田勝太郎
八（當分月三七）　谷　鎌太郎
九　舍監勳八　山本　恭三
十　舍監勳七　小林清次郎
舍監勳八　大森清太郎

助敎諭　六
柴田　斗機

町長　小野寺榮太郎　足利　長　祐之
村長　島田保太郎　富田　武井藤太郎
毛野　北郷　影山　彦平
吾妻　川島　喜一　山前　篠原　千馬
三重　小島平右衛門　小俣　石川　啓造
三和　青木五郎兵衛　菱　細川　乾二
葉鹿　阿部　浦吉　久野　稻村　忠藏
梁田　笠原直次郎　筑波　倉上　藤七
御厨　秋田善太郎
山邊

○安蘇郡役所　安蘇郡佐野町

郡長 大尊三級　正七、勳六 中森茂八

郡書記　七
早乙女源吉　八
大川才次郎　十
菊地富之助　九
龜山新一郎　（月一三）

郡視學　七
櫻木　功

町長　前田　慶吉
東那須野　江口　春治
西那須野　品川貞之進
高林　
月井　柳平

藤田　勇馬
村長　芳平
毛野　
吾妻　
三重　
三和　
葉鹿　
梁田　
御厨　
山邊

○那須郡役所　那須郡大田原町

郡長 大尊四級　從六 雨宮　克

郡書記　七
山崎　章　八
伊藤鐵雄　十
大田原信衛　十
平塚留五郎（月一四）
川俣　道藏（月一二）

郡視學　七
藤田　吉亨
大久保　登
益子　匡輔
芦野　黒羽
村長　渡邊佐太助

町長　佐久山
大田原　
烏山　
川西　

親園　高橋　安譽
上江川　野崎　
荒川　輕部金八郎　下江川
七合　鹽谷　甕　石塚冷次郎　向田
大内　武茂　湯津上
須賀川　内田　初吉　學時
伊王野　菊地芳之助　西郷
佐藤　兼吉　那須

原　審次郎
菊地　武夫
五月女恕助

蛭田　儀平
見田　豐治
羽石　廣美
磯野　謹壽
杉井　學時
大平初太郎
鈴木最三郎

助敎諭心得（月二）　有賀　義雄

訓導　福原　鬼市
五　舍敎諭心得　熊田　淳　大
七　伊東　猛　七
七（當分月一八）
七（當分月一八）
八
八（當分月一六）
九（當分月一四）
英語科敎授囑託（月三五）

書記　平賀　佐平　九
囑託學校醫（手當年八〇）

○女子師範學校

敎諭　學校長事務取扱
小學校教員檢定委員會常任委員　內藤　慶助
十　（奏任待遇）
九　舍師範學校訓導　小泉　牛策　十
十　舍舍監　江崎　やす　十　舍舍監八田　孝
圖畫科敎授囑託（月五）　師範學校訓導　谷　鎌太郎
書記十　岡田廣三郎
書記心得（月一〇）　篠田保太郎

○縣立宇都宮中學校　下都賀郡栃木町

學校長 七　河内郡　姜川村

笹川種郎

敎諭
八　（奏任待遇）
十（當分年七八〇）
（奏任待遇）
十（當分年七八〇）
（奏任待遇）
七　舍舍監　青木　楠吉　七
稻田　萬壽　八
松本賢之助
十
敎諭心得（月四〇）　日比　隼助　（月三〇）
助敎諭心得（月二五）　後藤　龜作　（月二三）
（月一七）　廣田藤三郎　（月一七）
英語科敎授囑託（殺酬月六〇）
國語漢文科敎授囑託（殺酬月二七）　青山　重鑒　（殺酬月二八）
書記　八　中居　義利　十二
囑託學校醫（手當年八〇）　石田　鐵治

○縣立栃木中學校　下都賀郡栃木町

學校長十一　劉　須

敎諭　（奏任待遇）
十一（當分年六六〇）　舍栃木高等小學校訓導　大澤善太郎　七
（奏任待遇）　舍舍監　川口　清　八
（月四〇）　丹野慶五郎
（月三五）　好本　鍊五

助敎諭心得　（月三）　有賀　義雄　（月二〇）　福原　鬼市

訓導
五　舍敎諭心得　熊田　淳　大
七　伊東　猛　七
七（當分月一八）
七（當分月一八）
八
八（當分月一六）
九（當分月一四）
英語科敎授囑託（月三五）

書記　平賀　佐平　九
囑託學校醫（手當年八〇）

○女子師範學校

敎諭　學校長事務取扱
小學校教員檢定委員會常任委員　內藤　慶助
十　（奏任待遇）
九　舍師範學校訓導　小泉　牛策　十
十　舍舍監　江崎　やす　十　舍舍監八田　孝
圖畫科敎授囑託（月五）　師範學校訓導　谷　鎌太郎
書記十　岡田廣三郎
書記心得（月一〇）　篠田保太郎

○縣立宇都宮中學校　下都賀郡栃木町

學校長 七　河内郡　姜川村

笹川種郎

敎諭
八　（奏任待遇）
十（當分年七八〇）
（奏任待遇）
十（當分年七八〇）
（奏任待遇）
七　舍舍監　青木　楠吉　七
稻田　萬壽　八
松本賢之助
十
敎諭心得（月四〇）　日比　隼助　（月三〇）
助敎諭心得（月二五）　後藤　龜作　（月二三）
（月一七）　廣田藤三郎　（月一七）
英語科敎授囑託（殺酬月六〇）
國語漢文科敎授囑託（殺酬月二七）　青山　重鑒　（殺酬月二八）
書記　八　中居　義利　十二
囑託學校醫（手當年八〇）　石田　鐵治

○縣立栃木中學校　下都賀郡栃木町

學校長十一　劉　須

敎諭　（奏任待遇）
十一（當分年六六〇）　舍栃木高等小學校訓導　大澤善太郎　七
（奏任待遇）　舍舍監　川口　清　八
（月四〇）　丹野慶五郎
（月三五）　好本　鍊五

敎諭
八　舍舍監　山本勝太郎　八　舍栃木高等小學校訓導　關口石之助
十（當分年七八〇）
（奏任待遇）
十（當分年七八〇）
（奏任待遇）
八　舍舍監　篠原仁三郎　十　鈴木　長造
敎諭心得
（月四五）　万城目宇三郎　（月四〇）　內村　道治
（月三五）　的場　連彌

助敎諭
八　舍舍監　寺內繁三郎　八　小野口元三郎
助敎諭心得
（月二五）　井上圭太郎　（月二〇）　舍舍監心得　堀　金太郎
書記
九（當分月一六）　舍舍監心得　平野　廣志　（月二七）　舍舍監心得　矢野　知藏　（月二〇）
十　囑託學校醫（手當年八〇）　飯島　泰亮

○縣立眞岡中學校　芳賀郡眞岡町

學校長十　從七 瀧川重太郎

敎諭
四　岡部　清丸　五
六　山崎　止眞　八　舍舍監
八　渡邊　慶吉　九　大澤甲子太郎
九　吉川　國男　九　大森勝太郎
九　宮本慶一郎　九　森脇　英雄
十　舍舍監　後藤　直吉　九　安部　元

敎諭心得
（月四〇）　服部胸三郎
（月三五）　篠崎與十郎

助教諭心得
（月二五）
（月一七）
書記　波多野　議　十一
體操科教授囑託（月二〇）
囑託學校醫（手當年八〇）

○縣立佐野中學校　安蘇郡佐野町

學校長十一（兼任特選）　依田　義三
敎諭（兼任特選）　川井辨之助
十一（當分年七二〇）
七　成瀨　重吉
八　長野　遞　宮澤　寅雄
八　波邊　三牧　武田　登三
八　須藤卯一郎　九　中　喜十郎
九　羽金準一郎　十　尾上　留吉
十（當分月二八）　兼會監小澤　貞治
敎諭心得　兼會監心得中島龜太郎
（月二五）　森川松之助
書記　貝原染次郎　十一
松本藤三郎
囑託學校醫（手當年六〇）　秋山　金也

○縣立大田原中學校　那須郡大田原町

學校長十一（兼任特選）　尾河鐵太郎

敎諭　兼會監心得千葉　兼治
十一（當分年六六〇）（兼任特選）　鹽田松次郎
七　龍昌　傳　八
八　廣井　貫　九
九　小林　良一　九
十　荒川雄四郎　兼會監心得安中　繁代
敎諭心得（月二五）　兼會監植木常四郎
助敎諭六
（月二〇）　合志　惠
書記　兼助敎諭心得人見　傳藏　十一
囑託學校醫（手當年六〇）

○縣立宇都宮高等女學校

學校長十二（兼任特選）　相山　明義
敎諭　鈴木　瑞枝
十一（當分年六六〇）（兼任特選）　渡邊　留吉
書記　小林　康
九　十一（當分月一一）
囑託學校醫（手當年八〇）　石川　重定
助敎諭六　中里治三郎
（月二五）　增田藤二郎
助敎諭心得　小口　鉦司
（月二〇）
書記　兼助敎諭心得鈴木　良
九（當分月三三）
助敎諭　後藤　穎助　六
六　高橋　トミ　六
敎諭　篠崎權三郎　九
十一（當分年六六〇）（兼任特選）　兼會監加藤　松代　九
學校長十二（兼任特選）　鈴木　敏勝
敎諭　兼會監藤崎　イウ　九
八
助敎諭　川合　トミ　六
六（當分月二四）
舍監六（當分月二三）　兼助敎諭心得鈴木　スガ
助敎諭心得
（月二五）
書記　兼助敎諭心得富山愛太郎　十一
英語科敎授囑託（月二三）
音樂科敎授囑託（月二〇）
囑託學校醫（手當年五〇）

○下都賀郡立栃木高等女學校　下都賀郡栃木町

學校長十二（兼任特選）　鈴木　敏勝
敎諭　兼會監藤崎　イウ　九
八
助敎諭　堀　鐵太　九
十（當分月二八）　阿久津吉五郎　九
丸山　モト　九
橫山　ツヤ　九
土屋　秀野　九
伊庭　ヨネ　九
助敎諭心得　鈴木　スガ　九
書記　五井　キシ　九
柴嘉代次郎　九
眞木　俊子　九
醫田　アイ　九
柳澤　直節　九
大久保　長（月二三）　武田　はる
五十嵐トモ（月一七）　栗原　ヨシ
外山　祐磨（月一五）　清水　たつ
田山　鉦　九
（月二三）
（月一七）
英語科敎授囑託（月二五）
書記
十一（當分月一一）
囑託學校醫（手當年八〇）

○縣立農學校　宇都宮市

學校長七（兼任特選）　栃木縣技師木下　義道
敎諭　栃木縣技師後藤　鐵藏
九（當分年八四〇）（兼任特選）
八　澤藤　忠藏　九　兼會監和田保太郎
助敎諭　兼會監島影　盛元　六
六　北島　尙治
書記　小倉和三郎
九（當分月一五）　川村　德裕
十一　大久保守夫
囑託學校醫（手當年六〇）　小林　光逸
英語科敎授囑託（月二〇）　栃木縣技師野村三十郎
林學科囑託講師（年六〇）
農學科敎授囑託　栃木縣技師實藤　謙吉
（年三〇〇）　栃木縣技師柏田　貢
（月一〇）　栃木縣技手長谷川源藏
獸醫學科敎授囑託（月三）　栃木縣技手西田亥十郎

○縣立工業學校　足利郡足利町

學校長六（兼任特選）　兼敎諭正七近藤　德太郎
敎諭　野島　信貫
十（當分年七八〇）（兼任特選）　植松　鹽藏
七　兼會監田中　昌德　七
九　瀧田　明親　九
九　古田　繁藏　兼會監山崎　亮
助敎諭心得（月三〇）　早川利之助

書記　薦呂兵太郎　九
八　下山　安靜
十一　英語科敎授囑託（月二五）
機織法敎授囑託（月二三）
囑託學校醫（手當年六〇）

○宇都宮市立商業學校　宇都宮市

敎諭　兼學校長大東　關根　光三
十　稔
八　林　光德
助敎諭　兼會監小澤　貞治
六
屋代熊太郎
渠本　清夫
後藤　美之
益子　晉
兼會監和田　あい
濱谷　ハル
助敎諭　川合　トミ　六
六（當分月二四）
舍監六（當分月二三）　兼助敎諭心得鈴木　スガ
助敎諭心得
（月二五）
書記　木村貫一郎　（月二〇）　五井　キシ
十一　兼助敎諭心得富山愛太郎
英語科敎授囑託（月二三）　柴嘉代次郎
音樂科敎授囑託（月二〇）　眞木　俊子
囑託學校醫（手當年五〇）　醫田　アイ
柳澤　直節

○縣立宇都宮病院　宇都宮市

院長兼內科醫長（年二四〇〇）　田村　貞策
外科醫長（年二四〇〇）　笠原　親文

書記　青木　睦二
（月一八）
書記（月一八）　齋藤　謙吉
（月一二）

○農事試驗場

技師　縣立農學校長水下　義道
（兼）　栃木縣技師
場長　栃木縣技師石井新太郎
（年九〇〇）　從七齋藤　謙吉
（年六〇〇）
技手　長谷川源藏　（月二〇）
（月四五）　福田義一郎　（月一二）
書記（月一八）

助敎諭　後藤　穎助　六
六　高橋　トミ　六
敎諭　兼會監植木常四郎　安中　繁代
十一（當分年六六〇）（兼任特選）　龍昌　傳　八
八　廣井　貫　九
九　小林　良一　九
十　荒川雄四郎　兼會監心得
敎諭心得（月三五）
助敎諭六
（月二五）　小口　鉦司
書記　兼助敎諭心得人見　傳藏　十一
囑託學校醫（手當年六〇）

○縣立宇都宮高等女學校

學校長十二（兼任特選）　相山　明義
敎諭　鈴木　瑞枝
十一（當分年六六〇）（兼任特選）　渡邊　留吉
書記　小林　康
九　十一（當分月一一）
囑託學校醫（手當年八〇）　石川　重定
助敎諭六　中里治三郎
（月二五）　增田藤二郎
助敎諭心得　小口　鉦司
（月二〇）
書記　兼助敎諭心得人見　傳藏　十一
囑託學校醫（手當年六〇）

○下都賀郡立栃木高等女學校　下都賀郡栃木町

學校長十二（兼任特選）　鈴木　敏勝
敎諭　兼會監藤崎　イウ　九
八
助敎諭　堀　鐵太　九
十（當分月二八）　阿久津吉五郎　九
丸山　モト　九
橫山　ツヤ　九
土屋　秀野　九
伊庭　ヨネ　九
助敎諭心得　鈴木　スガ　九
書記　五井　キシ　九
柴嘉代次郎　九
眞木　俊子　九
醫田　アイ　九
柳澤　直節　九
大久保　長（月二三）　武田　はる
五十嵐トモ（月一七）　栗原　ヨシ
外山　祐磨（月一五）　清水　たつ
田山　鉦　九
（月二三）
（月一七）
英語科敎授囑託（月二五）
書記
十一（當分月一一）
囑託學校醫（手當年八〇）　石川　重定
助敎諭六　中里治三郎
（月二五）　增田藤二郎
助敎諭心得　小口　鉦司
（月二〇）
書記　兼助敎諭心得人見　傳藏　十一
囑託學校醫（手當年六〇）

○縣立農學校　宇都宮市

學校長七（兼任特選）　栃木縣技師木下　義道
敎諭　栃木縣技師後藤　鐵藏
九（當分年八四〇）（兼任特選）
八　澤藤　忠藏　九　兼會監和田保太郎
助敎諭　兼會監島影　盛元　六
六　北島　尙治
書記　小倉和三郎
九（當分月一五）　川村　德裕
十一　大久保守夫
囑託學校醫（手當年六〇）　小林　光逸
英語科敎授囑託（月二〇）　栃木縣技師野村三十郎
林學科囑託講師（年六〇）
農學科敎授囑託　栃木縣技師實藤　謙吉
（年三〇〇）　栃木縣技師柏田　貢
（月一〇）　栃木縣技手長谷川源藏
獸醫學科敎授囑託（月三）　栃木縣技手西田亥十郎

○縣立工業學校　足利郡足利町

學校長六（兼任特選）　兼敎諭正七近藤　德太郎
敎諭　野島　信貫
十（當分年七八〇）（兼任特選）　植松　鹽藏
七　兼會監田中　昌德　七
九　瀧田　明親　九
九　古田　繁藏　兼會監山崎　亮
助敎諭心得（月三〇）　早川利之助

書記　薦呂兵太郎　九
八　下山　安靜
十一　英語科敎授囑託（月二五）
機織法敎授囑託（月二三）
囑託學校醫（手當年六〇）

○宇都宮市立商業學校　宇都宮市

敎諭　兼學校長大東　關根　光三
十　稔
八　林　光德
助敎諭　兼會監小澤　貞治
六
屋代熊太郎
渠本　清夫
後藤　美之
益子　晉
兼會監和田　あい
濱谷　ハル
助敎諭　川合　トミ　六
六（當分月二四）
舍監六（當分月二三）　兼助敎諭心得鈴木　スガ
助敎諭心得
（月二五）
書記　木村貫一郎　（月二〇）　五井　キシ
十一　兼助敎諭心得富山愛太郎
英語科敎授囑託（月二三）　柴嘉代次郎
音樂科敎授囑託（月二〇）　眞木　俊子
囑託學校醫（手當年五〇）　醫田　アイ
柳澤　直節

○縣立宇都宮病院　宇都宮市

院長兼內科醫長（年二四〇〇）　田村　貞策
外科醫長（年二四〇〇）　笠原　親文

書記　青木　睦二
（月一八）
書記（月一八）　齋藤　謙吉
（月一二）

○農事試驗場

技師　縣立農學校長水下　義道
（兼）　栃木縣技師
場長　栃木縣技師石井新太郎
（年九〇〇）　從七齋藤　謙吉
（年六〇〇）
技手　長谷川源藏　（月二〇）
（月四五）　福田義一郎　（月一二）
書記（月一八）

助敎諭　後藤　穎助　六
六　高橋　トミ　六
敎諭　兼會監植木常四郎　安中　繁代
十一（當分年六六〇）（兼任特選）　龍昌　傳　八
八　廣井　貫　九
九　小林　良一　九
十　荒川雄四郎　兼會監心得
敎諭心得（月三五）
助敎諭六
（月二五）　小口　鉦司
書記　兼助敎諭心得人見　傳藏　十一
囑託學校醫（手當年六〇）

○衞生試驗場　縣廳構內

主事（年七七〇）　栃木縣技師清洲　覺太郎
技手
（月一八）　鬼頭　鎗助　（月二三）　落合道三郎
書記（月一一）　田代　清　片柳善三九

名譽職縣參事會員

矢部儀一郎
大島　常松
八板博三郎

名譽職郡參事會員

河內　郡
菊地　貞次
小堀里市郎
廣田孝一郎

上都賀郡
竹澤　保平
高山　角造
平野　要

醫員
（月四五）　長野　榮三　（月三五）　增田藤二郎
（月三五）　石田　鐵治　（月三〇）　若松　直躬
（月二〇）　小林公四郎
調劑長（月三〇）　安本　高
幹事　栃木縣參事會員中西　正信
書記
（月二〇）　池田　謹爾　（月一五）　河本　次郎
（月一三）　渡邊平四郎

生沼權一郎
秋山孝一郎
田代周次郎

渡邊　九郎
神山善太郎

小島　直造
平田　鐵吉

芳賀郡　芝野庄三郎　飯山　壽吉
　　楯井　謙吉　河又鬼一郎
　　佐藤　豐貞
下都賀郡　鈴木淺太郎　田村達三郎
　　白石庄一郎　石塚　登
　　大塚藤太郎
鹽谷郡　阿久津德重　見目　元吉
　　三堂地兼松　大澤　湊
　　青木六三郎
那須郡　大橋直次郎　澁江　善市
　　江川　福松　石川　峰吉
　　荒川　兼吉
安蘇郡　飯塚　健藏　山崎銈次郎
　　川田長三郎　篠崎彌市郎
　　永島　禮七
足利郡　久保仙治郎　龜田　佐平
　　粕山唯四郎　阿由葉勝作
　　阿部源次郎
　　大澤　寅平
　　高田　耕平

○宇都宮市役所　宇都宮市

市長（年九〇〇）　本多鐐吉
助役（年三六〇）　戸田忠剛

名譽職市參事會員　相良儀三郎　崎尾新五郎　江原　節
大久保元亨　佐久間長四郎　大村　仙助

○奈良縣　奈良市登大路町

知事　一等一級　正四、勳三　河野　忠三　奈良市登大路町官舍

書記官　三等一級　縣參事會員奈良縣農工銀行監理官文官普通試驗委員長文官普通懲戒委員官報報告主任主任收入官吏陸軍步兵少尉從五、勳四　楯石驥二郎　奈良市登大路町

警部長　四等二級　文官普通試驗委員文官普通懲戒委員產婆試驗委員長正六、勳六　兒玉利實　奈良市水門町官舍

參事官　六等二級　文官普通試驗委員文官普通懲戒委員神職尋常試驗委員長社司社掌試驗委員給審查委員正七　石井謹吾　奈良市水門町

視學官　五等二級　文官普通試驗委員小學校教員恩給審查委員長小學校教員檢定委員會長從六、勳六　林　俊太郎　奈良市登日野町

技師　五等（年三〇）　農林學校長從六　今川唯市　吉野郡大淀村大字下淵
五等（年三〇）　工業學校長正七　杉山艮俊　南葛飾郡御所町

○知事官房

屬　大等（年三〇）　竜門試驗委員縣立奈良病院長正七　鶴來時文　奈良市押上町
大等（年三〇）　農事試驗場技師兼農事巡回教師陸軍砲兵少尉正七　三浦直次郎　奈良市公納堂町
大等（年三〇）（手當年一四〇〇）　神職尋常試驗委員社司社掌試驗委員正七　土屋純一　奈良市登大路町
七等（年五〇〇）（手當年一〇〇）　從七　橋本卯兵衞　奈良市今辻子町
七等（年三〇）　土木工師　松田虎喜代　奈良市菜園中ノ町

○內務部

部長　書記官　楯石驥二郎
第一課長　參事官　石井謹吾
第三課長　視學官　林　俊太郎
屬　三　厨川　榮
　　七　根岸　豐
　　九　井關　義雄
　　（月一四）　植原保一郎
　　池田　正行
　　杉本　辰藏

技手

新田目道博　大
中野淺次郎　七
植原保一郎　八
池田　正行　八
杉本　辰藏　八

視學

千葉　義親　七
福田　朔彌　七
竹本清三郎　八
岡地　彌助　八
松本　敏雄　八
中村　爽　九
池田　公雄　九
新藤林太郎　九
永層　義漢　十

書記

中御門胤彥　七
倉岡　朋一　七
中村　五藏　七
林　喜志雄　七
小田　二郎　八
大谷　房吉　八
米村　右一　九
中津　正信　九

技手

根岸　豐　五
井關　義雄　六
福力甚太郎　八
田中　與　八

○八木測候所　高市郡八木町

所長(叅)　内務部第四課長兼　西莊　久和

技手(月三五)　鈴木　賤夫　(月一七)　福井規矩三

○警察部

部長　兒玉　利實

技師　鶴來　時文

警部

五　衛生課長　内田久太郎

五　保安課長　今野　茂樹

六　警務課長　石寺金之助

九　虎疫試驗委員長兼書記　清水　清吉　　九　中井龜太郎

九　兼巡査教習所教官　平岡　貞吉　　九　兼巡査教習所教官　松田　三次

警部長兼屬　斧淵　道知

(月一四・九)

技手

(月五)(月手當三〇)　汽罐檢査事務取扱　岡邊　富藏

(月二)(月手當二八)　兼衛生技術員　井本　與一

(月一)(月手當二四)　兼衛生技術員巡査教習所教官　吉田　鶴松

○巡査教習所

警部

所長(叅)　警察部衛生課長　内田久太郎

教官　八　野田惣太郎　八　宅間　榮次

○奈良警察署　奈良市角振町

警視七等五級

署長　從七　佐川福太郎

警部

八　松永善次郎

九　櫟本分署長　三上　祐延

九　柳生分署長　矢部　政吉

○郡山警察署　生駒郡郡山町

警部

署長　七　秋永　貞雄

九　龍田分署長　渡邊　濟

九　中村分署長　杉本　是助

○丹波市警察署　山邊郡丹波市町

警部七

署長　兼針ケ別所分署長　桑原淺次郎

○高田警察署　北葛城郡高田町

警部

署長　七　松平　榮八

九　[illegible]尾分署長　淵田　安松

○三輪警察署　磯城郡三輪町

警部

署長　七　松井吉之丞

八　田原本分署長　田村　貫二

○松山警察署　宇陀郡松山町

警部

署長　八　中鶴末五郎

八　榛原分署長　大池　勝史

○御所警察署　南葛城郡御所町

警部七

署長　村田　經則

○八木警察署　高市郡八木町

警部七

署長　原田四郎三郎

○五條警察署　宇智郡五條町

警部七

署長　小島　經則

○上市警察署　吉野郡上市町

警部

署長　六　島津　房親

八　下市分署長　玉木　九三

十津川分署長事務取扱巡査部長　植田　英邁

○添上郡役所　奈良市登大路町

郡長大等三級　正七、勳六　村井　勝治

郡書記

六　南　左武郎　　八　小川　通安

八　植本　靖夫　　九　植村增太郎

九　安井　勇藏　　(月一四)　大門　善吾

(月一三)　大石　雄三　　(月一二)　生野　義嗣

(月一一)　東田　楢市　　(月一〇)　林　清太郎

(月八)　村井　卯吉

郡視學六　荻野亮次郎

農事巡回教師(月三〇)　政元　勝喜

町長　櫟本　平瀨楢三郎

村長　田原　井久保楳次郎　　明治　戸田　忠司

東山　中岡　利平　　大柳生　中北彌惣八

月瀨　福岡金治郎　　五ケ谷　奧田楢次郎

柳生　船復　善松　　大安寺　岡本　安平

辰市　小西　民藏　　平和　本多　熊吉

東里　仲野　喬　　狹川　佐野　貞藏

治道　堀田　宜平　　東市　宮本政次郎

帶解　小島　渡　　佐保　鈴木　善造

○生駒郡役所　生駒郡郡山町

郡長六等三級　正七　堀之内　高潔

郡書記

六　和田　毅　　八　井上　正文

十　山崎　耕司　　十　鹿園　增成

(月一四・九)　岡田　政太　　(月一四・九)　吹田　武司

(月一四・九)　眞崎　芳鄕　　(月一四・九)　平賀　正純

(月一三)　玉川　完一　　(月一三)　安田　宗三

(月一二)　吉田　兼松　　(月一一)　吉崎　爲俊

(月九)　西海　直七

郡視學七　園田　俊造

郡吏員(月一三)　繁田　由松

町長　郡山　立野　鼎一　　龍田　喜多　胤德

村長　矢田　久保　力藏　　伏見　藤村甚次郎

富雄　大神　榮一　　北倭　吉川幸太郎

平城　森村　米治　　筒井　植松阪次郎

片桐　吉村　定範　　都跡　岡島　彦三

平端　松本源羽知　　安堵　胡内　龜松

三鄕　山上萬治郎　　南生駒　上田庄五郎

平群　岡田　保治　　法隆寺　井上隈治郎

北生駒　北朴木治郎　　富鄕　稻本　新臣

本多　片山　常吉

○山邊郡役所　山邊郡丹波市町

郡長大等三級　正七、勳六　尾崎　裕

郡書記

七　河原　茂吉　　八　寺澤藤市郎

九　山中鹿太郎　　十　山口　瀧藏

十　上田勇次郎　　十　清水淺次郎

(月一四)　中西　憲一　　(月一四)　增井　龜藏

(月一二)　松本　貞吉　　(月九)　西村　留吉

郡視學七　西田　音吉

郡吏員(月一五)　今村鎬次郎

町長　丹波市　辻村桂次郎

村長　二階堂　片岡楢太郎　　豐原　奧中　憲二

朝和　出口又四郎　　針ケ別所　山村林太郎

都介野　倉西藤太郎　　波多野　久保直次郎

福住　久保　三郎

○磯城郡役所　磯城郡三輪町

郡長大等二級　正七、勳六　恩田　壽夫

郡書記

六　牧野　仲三　　七　柴田權右衛門

八　西　精一　　九　城堂德次郎

十　太田　恒松　　十　勳八　別所武女男

(月一四・九)　勳八　玉井　米藏

(月一四)　稻田　好胤　　(月一二)　伯田　猪藏

(月一〇)　北浦　貞造　　(月一〇)　宮川　留藏

(月一〇)　堀江和三郎　　(月八)　北岡源一郎

郡視學六　吉岡　嘉藏

農事巡回教師(月三五)　末松　文吉

町長　三輪　松田　耕三　　櫻井　中尾　喜平

田原本　片岡　英夫　　初瀨　的場彌三郎

村長　織田　北浦　竹松　　柳本　守内藤壽郎

上之鄕　馬場　藤平　　朝倉　守田富士松

城島　長谷川宗七　　纒向　吉田榮治郎

川東　安井　嘉吉　　都　中島　莊藏

川西　檜垣　兵作　　三宅　松村　貞夫

多　植田　要人　　耳成　森本岩太郎

大福　吉田　伊作　　香久山　飯道楢次郎

平野　市川　重敏　　安倍　福井利右衛門

多武峰　山本松之助

○宇陀郡役所　宇陀郡松山町

郡長大等三級　正七　谷原　岸松

郡書記

七　林　要三　　八　岸田萬次郎

九　高畑　楢松　　九　竹田　有雄

十　浦垣長治郎　　十　米本　鹿藏

十　東　万次郎　　(月一四)　森開榮太郎

(月一三)　守本　富藏　　(月一二)　長井信太郎

(月一二)　柴田富太郎

郡視學六　五井　壽愷

郡吏員(月二五)　馬島宇兵衛　　(月一二)　大貝　淺吉

町長　榛原　嵜地　熊司　　松山　山邊　彦七

村長　御杖　廣口　安吉　　政始　染田藤四郎

神戸　山岡甚太郎　　伊那佐　山田　正美

內牧　大門又三郎　　曾爾　井上　貫平