

廣西司法統計

朱朝森題



中華民國二十三年度



3 0544 0852 5

官
589.18
8.4
瓦=24

民国二十三年度
西司法统计

1936.11

~~册~~

T.

中華民國二十三年度

廣西司法統計

廣西高等法院編

弁 言

民國二十三年度廣西司法統計編竟呈 森閱定查其內容脫略舛迕之處雖仍不少然較之上年度則組織嚴整條理明暢已漸合於科學軌則而前次之編以嘗試剗始所屬各機關供給材料多以故事奉行視之雖再四督促申誠終不能盡改今則因前次嘗試之成功昭示之以事實亦漸感興趣故茲編對於前次亦多所訂正補充循斯以往此項工作之完成將無難矣 森既嘉編者同人用力之勤尤喜所屬各機關之能有同心勩成斯舉他日者人手一編則我省之民情風習乃至有關於政治經濟多方面之動靜狀態均朗若列眉約如指掌因以促成政治經濟社會諸科之發展不亦偉歟不亦懿歟故樂爲弁言簡端以諭來茲並爲我編者同人勗

容縣朱朝森 民國二十五年一月五日

總 理 遺 像



總

余致力國民革命凡四十年其目的在享中國之自由平等惟四十年之經驗深知欲達到此目的必須喚起民眾而聯合世界上以平等待我之民族共同奮鬥

理

現在革命尚未成功凡我同志務須依照余所著建

遺

國方略建國十綱三民主義等第一次全國代表大會宣言繼續努力以才實

履

徵最近主張開國民會議乃廢除不平等條約尤須於最短期間決其實現是

孫五編

宋院長朝森像

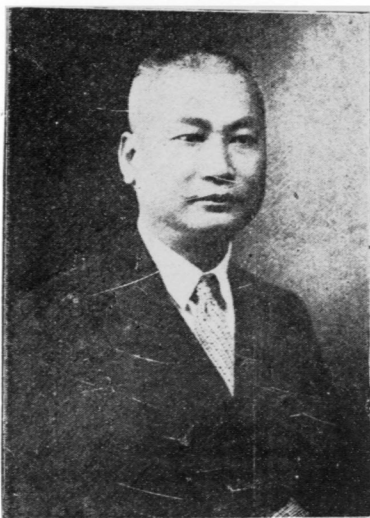

陳首席檢察官錫瑚像



統 計 股 全 體 同 人 像

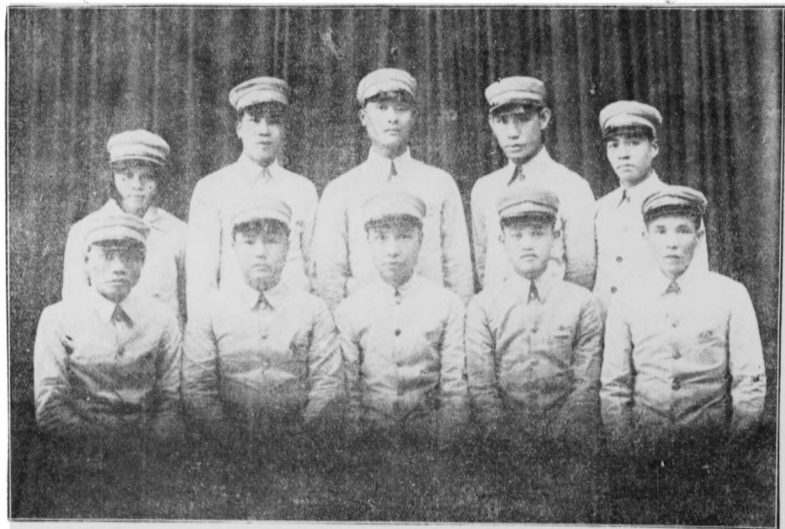

廣西高等法院正面全景

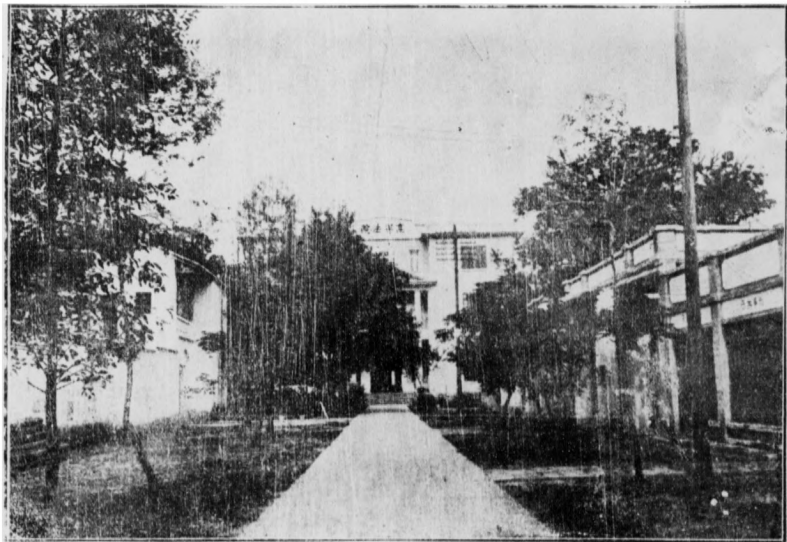

廣西第一監獄監房全景

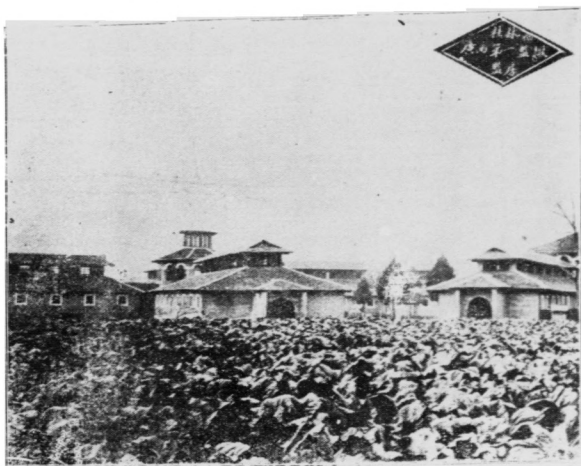

廣西第一監獄機織工場之一

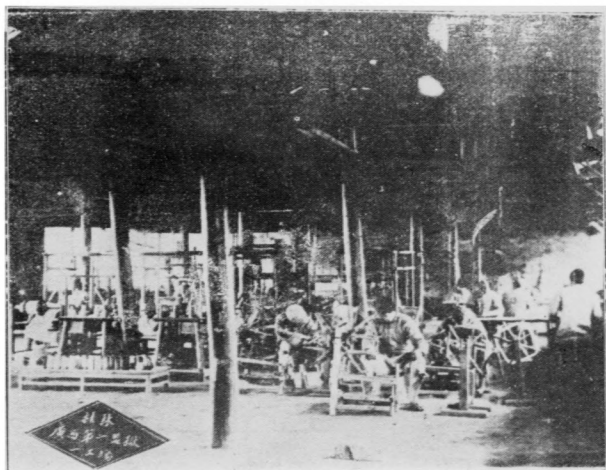

廣西第一監獄機織工場之二

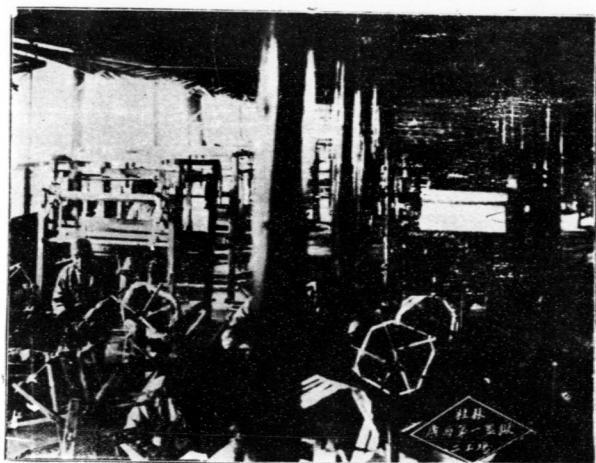

廣西第一監獄機織工場之三

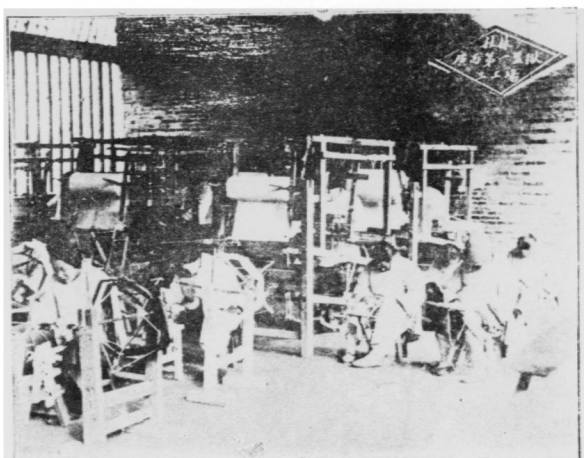

588.18
831
1275

廣西省二十三年度司法統計目錄

第一類 行政

1	各法院設置一覽表	1—2
2	未設立地方法院之各縣一覽表	3—6
3	高等法院收發文件件數表	7
4	各監所設立地點及其監房數目並容納人數表	8
5	律師公會設置一覽表	9
6	民國廿二廿三兩年度司法收支(實數)統計	10—15

- 附圖：(1)民國廿二廿三兩年度職員動態圖
 (2)各監所民國廿二廿三兩年度現容人數比較圖
 (3)民國二十三年度各項收入比較圖
 (4)民國二十三年度各項支出比較圖
 (5)民國廿二廿三兩年度收支比較圖

第二類 民事

1	司法機關別第一審案件受理件數及已結未結表	1—4
2	司法機關別第一審案件終結件數及其種類表	5—8
3	訴訟種類別第一審案件終結件數及其結果表	9
4	司法機關別第一審案件終結件數及訴訟物金額價額之區別表	10—13
5	法院別第二審案件受理件數及已結未結表	14
6	法院別第二審案件終結件數及其種類表	15
7	訴訟種類別第二審案件終結件數及其結果表	16
8	法院別第二審案件終結件數及訴訟物金額價額之區別表	17
9	法院別第三審案件受理件數及已結未結表	18
10	法院別第三審案件終結件數及其種類表	19
11	訴訟種類別第三審案件終結件數及其結果表	20
12	法院別第三審案件終結件數及訴訟物金額價額之區別表	21
13	法院別抗告案件受理件數及已結未結表	22
14	法院別再抗告案件受理件數及已結未結表	23
15	司法機關別再審案件受理件數及已結未結表	24—25
16	司法機關別再審案件終結件數及訴訟物金額價額之區別表	26—27
17	司法機關別強制執行案件之數數及已結未結表	28—30
18	申請種類別強制執行案件之總數及已結未結表	31
19	司法機關別強制執行終結件數及債權額與償還額之比較	32—34
20	債權額別強制執行終結件數及債權額與償還額之比較	33
21	司法機關別調解案件表	35—36

- 附圖：(1)民國廿二廿三兩年度全省民事各審收結案件比較圖
 (2)民國廿二廿三兩年度全省第一審民事終結案件之各訴訟種類比較圖
 (3)民國廿二廿三兩年度民事第二審收結案件之各訴訟種類比較圖
 (4)民國廿二廿三兩年度民事第三審收結案件之各訴訟種類比較圖
 (5)民國廿二廿三兩年度強制執行債權額與償還額比較圖
 (6)民國廿二廿三兩年度民事調解案件情形比較圖
 (7)民國廿二廿三兩年度刑事各收結案件數比較圖
 (8)民國二十三年度各機關民刑事之收結案件數比較圖

第三類 刑事

1	法院別偵查事件受理件數及已結未結表	1—2
2	罪名別偵查事件受理件數及已結未結表	3—6
3	法院別偵查事件終結件數及其罪名表	7—8
4	司法機關別第一審案件受理件數及已結未結表	9—12
5	罪名別第一審案件受理件數及已結未結表	13—14
6	司法機關別第一審案件終結件數及罪名表	15—18
7	法院別自訴案件受理件數及已結未結表	19
8	罪名別自訴案件受理件數及已結未結表	20
9	法院別自訴案件受理件數及自訴人之區別表	21
10	罪名別自訴案件受理件數及自訴人之區別表	22
11	法院別第二審案件受理件數及已結未結表	23
12	罪名別第二審案件受理件數及已結未結表	24—25
13	法院別第二審案件終結件數及罪名表	26
14	法院別第二審案件新收件數及上訴人之區別表	27
15	罪名別第二審案件新收件數及上訴人之區別表	28—29
16	法院別第二審案件撤銷原判件數及撤銷之理由表	30
17	法院別第三審案件受理件數及已結未結表	31
18	罪名別第三審案件受理件數及已結未結表	32
19	法院別第三審案件終結件數及罪名表	33
20	法院別第三審案件新收件數及上訴人之區別表	34
21	罪名別第三審案件新收件數及上訴人之區別表	35
22	法院別第三審案件撤銷原判件數及撤銷之理由表	36
23	法院別抗告案件受理件數及已結未結表	37

24	原審判法院抗告案件受理件數及已結未結表	38
25	原審判法院再抗告案件受理件數及已結未結表	39
26	法院別再審案件受理件數及已結未結表	40
27	法院別再審案件受理件數及再審之理由表	41
28	法院別覆判案件受理件數及已結未結表	42
29	原審判法院覆判案件受理件數及已結未結表	43—45
30	罪名別覆判案件受理件數及已結未結表	46
31	法院別覆判案件終結件數及罪名表	47
32	司法機關別附帶民事訴訟案件受理件數及已結未結表	48—50
33	訴訟目的別附帶民事訴訟案件受理件數及已結未結表	51
34	司法機關別附帶民事訴訟案件終結件數及其目的表	52—64
35	司法機關別宣告緩刑人數及其期間表	55—60
36	罪名別宣告緩刑人數及其期間表	61—62
37	司法機關別罰金執行區別表	63—72
38	司法機關別死刑徒刑拘役執行區別表	73—76
39	司法機關別被告人人數及刑名表	77—92
40	罪名別被告人人數及刑名表	93—98
41	司法機關別被告人刑之加重表	99—101
42	罪名別被告人刑之加重表	102—103
43	司法機關別被告人刑之免除表	104
44	罪名別被告人刑之免除表	105
45	司法機關別被告人刑之減輕表	106—110
46	罪名別被告人刑之減輕表	111—112
47	司法機關別被告人人數及其犯時年齡表	113—120
48	罪名別被告人人數及其犯時年齡表	121—123
49	司法機關別被告人人數及其犯時職業表	124—131
50	罪名別被告人人數及其犯時職業表	132—134
51	司法機關別被告人人數及其犯時資產表	135—142
52	罪名別被告人人數及其犯時資產表	143—145
53	司法機關別被告人人數及其犯時生計表	146—153
54	罪名別被告人人數及其犯時生計表	154—156
55	司法機關別被告人人數及其犯時教育程度表	157—164
56	罪名別被告人人數及其犯時教育程度表	165—167
57	司法機關別被告人人數及其犯時家庭狀況表	168—175
58	罪名別被告人人數及其犯時家庭狀況表	176—178

附圖：(1)罪名別偵查案收結件數比較圖

- (2) 各法院檢察處受理第一審偵查案收結件數比較圖
- (3) 民國廿二廿三兩年度全省檢察處受理各審收結偵查案件數比較圖
- (4) 各法院受理自訴案收結件數比較圖
- (5) 罪名別第一審案收結件數比較圖
- (6) 罪名別第二審案收結件數比較圖
- (7) 罪名別第三審案收結件數比較圖
- (8) 罪名別覆判案收結件數比較圖
- (9) 民國廿二廿三兩年度全省刑事各審收結案件比較圖
- (10) 附帶民事訴訟目的別附帶民事訴訟案件比較圖
- (11) 罪名別加重減輕免除緩刑被告人比較圖
- (12) 民國廿二廿三兩年度確定加重減輕免除各人犯數比較圖
- (13) 民國廿二廿三兩年度各級刑數比較圖
- (14) 民國廿二廿三兩年度確定各罪被告人數比較圖
- (15) 民國廿三年度刑名別被告人數比較圖
- (16) 確定被告人犯罪時年齡比較圖
- (17) 確定被告人犯罪時職業比較圖
- (18) 確定被告人犯罪時資產比較圖
- (19) 確定被告人犯罪時生計比較圖
- (20) 確定被告人犯罪時教育程度比較圖
- (21) 確定被告人犯罪時家庭狀況比較圖
- (22) 確定被告人犯罪時籍貫比較圖

第四類 監獄

1	監獄別入監出監人數表.....	1—18
2	監獄別新受徒刑拘役執行人數表.....	19—27
3	罪名別新受徒刑拘役執行人數表.....	28—30
4	年齡別新受徒刑拘役執行人數表.....	31
5	監獄別入犯疾病死亡表.....	3—40
6	病名別入犯疾病死亡及其月份表.....	41—42
7	監獄別入犯作業表.....	43
8	監獄別入犯教育調查表.....	44
9	監獄別入犯教誨調查表.....	45

- 附圖： (1) 民國廿二廿三兩年度全省監獄軍寄各總人犯數比較圖
 (2) 本省各監所人犯與其疾病死亡人犯之人數比較圖
 (3) 第一第二監獄人犯數與其作業人數比較圖
 (4) 第一第二監獄人犯數與其被教育人數比較圖
 (5) 第一第二監獄人犯數與其被教誨人數比較圖

第一類
—◆—
行政

法 院	立 地 點	管 轄 區 域	庭 數				
			民 事		刑 事		
			合 議	簡 易	合 議	簡 易	
高等法院	甯甯	甯甯道, 鎮南道, 田南道, 蒼梧道, 遷江縣.	2		2		
高等法院第一分院	桂林	桂林道, 柳江道.	1		1		
甯甯地方法院	甯甯	甯甯, 綏濼, 上林, 上思, 隆山, 扶南, 武鳴, 賓陽, 永淳, 橫縣, 隆安, 都安, 果德, 那馬.	1	1	1	1	
蒼梧	梧州	蒼梧, 懷集, 岑溪, 容縣, 貴縣, 桂平, 平南, 武宣, 藤縣, 信都.	1	1	1	1	
桂林	桂林	桂林, 全縣, 中渡, 永福, 榴江, 靈川, 百壽, 龍勝, 灌陽, 義甯, 興安, 修仁.	1	1	1	1	
柳州	柳州	柳州, 柳城, 羅城, 來賓, 雒容, 三江, 遷江, 象縣, 融縣.	1	1	1	1	
龍州	龍州	同正, 雷平, 鎮結, 鎮邊, 龍茗, 上金, 崇善, 萬承, 左縣, 憑祥, 明江, 思樂, 靖西, 甯明, 養利.	1	1	1	1	
蒼梧地方法院	鬱林	鬱林, 陸川, 北流, 博白, 興業.	1	1	1	1	
桂林地方法院	平樂	平樂, 賀縣, 恭城, 富川, 荔浦, 鍾山, 蒙山, 陽朔, 昭平.	1	1	1	1	
柳州地方法院	宜山	宜山, 天河, 河池, 思恩, 南丹, 宜北, 忻城.	1	1	1	1	
甯甯地方法院	橫縣	縣屬	1		1		
蒼梧地方法院	懷集	縣屬	1		1		
蒼梧地方法院	容縣	縣屬	1		1		
蒼梧地方法院	桂平	縣屬	1		1		
蒼梧地方法院	貴縣	縣屬	1		1		
蒼梧地方法院	博白	縣屬	1		1		
蒼梧地方法院	平南	縣屬	1		1		
桂林地方法院	全縣	縣屬	1		1		
桂林地方法院	賀縣	縣屬	1		1		
總			計	11	17	11	17

置 一 覽 表

員 數														錄 合	民 事 執 行 處	登 記 處						
院 長	庭 長	首 席 檢 察 官	察 計 委 員	推 事	檢 察 官	候 補 推 事	候 補 檢 察 官	學 習 推 事	學 習 檢 察 官	書 記 官 長	法 醫 師	科 長 書 記 官	主 任 書 記 官				書 記 官	候 補 書 記 官	學 習 書 記 官	登 記 官	學 習 登 記 官	事 計
1	3	1	3	6	3					1	1	2	9	20	12	4			21	87		
1	1	1		4	2					1				6	4	2			7	29		
1	1	1		5	2	2	2	6	3	1				10	5	3	2	2	10	56	1	1
1	1	1		5	2	3	1	1	1	1				10	7	3			9	47	1	1
1	1	1		4	2	2	1			1				10	4	3			8	38	1	1
1	1	1		2	1	2	1			1				7	4	3			6	30	1	
1	1	1		2	1	1				1				6	3	3			5	25	1	
1		1		2		2	2			1				3	4	3			5	24	1	
1		1		2		2	2			1				3	4	4			5	25	1	
1		1		2	1	2	2							4	4	3			5	25	1	
					1	1	2	1						2	3	1			4	15	1	
					1	1	2	1						2	3	1			4	15	1	
					1	1	2	1						2	3	1			4	15	1	
					1	1	2	1						2	3	1			4	15	1	
					1	1	2	1						2	3	1			4	15	1	
					1	1	2	1						2	3	1			4	15	1	
					1	1	2	1						2	3	1			4	15	1	
10	9	10	3	43	23	34	20	7	4	9	1	2	9	97	78	40	3	2	117	521	17	3

未設立地方法院之各縣一覽表

縣	別	司	法	機	關	職員員數				附	註
						審 判 員	司 書 法 事 務 員	承 案 書 記 員	管 獄 員		
綏	縣	政	府	兼	理	1	1	1	1		
上	林					3	1	3	1		
上	思					2	1	2	1		
扶	南					2	1	2	1		
隆	山					2	1	2	1		
武	鳴					2	1	2	1		
賓	陽					3	1	3	1		
永	淳					2	1	2	1		
隆	安					2	1	2	1		
都	安					2	1	2	1		
果	德					1	1	1	1		
那	馬					1	1	1	1		
陸	川					3	1	3	1		
北	流					2	1	2	1		
岑	溪					2	1	2	1		
興	業					2	1	2	1		
武	宣					2	1	2	1		
蔣	縣					3	1	3	1		
信	都					1	1	1	1		
中	渡					1	1	1	1		
永	福					1	1	1	1		
荔	浦					3	1	3	1		
恭	浦					2	1	2	1		
富	城					3	1	3	1		
榴	川					3	1	3	1		
靈	江					1	1	1	1		
	川					2	1	2	1		

縣	別	司	法	機	關	職員員數				附	註
						審 判 員	司 書 法 事 務 員	承 案 書 記 員	管 獄 員		
百	壽	縣	政	府	衆	理	2	1	2	1	
蒙	山			，，			2	1	2	1	
鐘	山			，，			2	1	2	1	
龍	勝			，，			1	1	1	1	
灌	陽			，，			2	1	2	1	
義	寧			，，			1	1	1	1	
陽	朔			，，			1	1	1	1	
昭	平			，，			2	1	2	1	
興	安			，，			3	1	3	1	
修	仁			，，			1	1	1	1	
柳	城			，，			2	1	2	1	
羅	城			，，			2	1	2	1	
來	資			，，			2	1	2	1	
河	池			，，			2	1	2	1	
天	河			，，			2	1	2	1	
象	縣			，，			2	1	2	1	
三	江			，，			2	1	2	1	
維	容			，，			1	1	1	1	
融	縣			，，			2	1	2	1	
思	恩			，，			1	1	1	1	
南	丹			，，			1	1	1	1	
遷	江			，，			2	1	2	1	
宜	北			，，			1	1	1	1	
忻	城			，，			2	1	2	1	
同	正			，，			1	1	1	1	
雷	平			，，			1	1	1	1	

縣	別	司	法	機	關	職員員數				附	註
						審 判 員	司 書 法 事 務 員	承 委 書 記 員	管 獄 員		
鎮	結	縣	政	府	兼	理	1	1	1	1	
鎮	邊						1	1	1	1	
龍	茗						1	1	1	1	
上	金						1	1	1	1	
崇	善						1	1	1	1	
左	縣						1	1	1	1	
憑	祥						1	1	1	1	
明	江						1	1	1	1	
思	樂						1	1	1	1	
靖	西						2	1	2	1	
寧	明						1	1	1	1	
養	利						1	1	1	1	
萬	承						1	1	1	1	
百	色						2	1	2	1	
向	都						1	1	1	1	
田	東						2	1	2	1	
鳳	山						1	1	1	1	
天	保						2	1	2	1	
田	陽						2	1	2	1	
西	林						1	1	1	1	
西	隆						1	1	1	1	
東	爾						1	1	1	1	
凌	雲						2	1	2	1	
敬	德						1	1	1	1	
平	治						1	1	1	1	
萬	岡						1	1	1	1	

縣 別	司 法 機 關	職 員 員 數				附 註
		審 判 員	司 書 法 事 務 員	承 案 書 記 員	管 獄 員	
樂 業	縣 政 府 兼 理	1	1	1	1	
天 峨	”	1	1	1	1	
田 西	”	1	1	1	1	
總	計	129	81	129	81	

高等法院收發文件件數表

類 別	呈	咨	公	電	訓	指	荐	委	批	便	布	總
							任	任				計
			函		令	令	狀	狀		函	告	
收文件數	40,092	28	2,469	4,025	639	139	47,393
發文件數	253	...	3,181	1,392	6,706	24,714	...	548	88	...	19	36,901

各監所設立地點及其監房數目並容納人數表

—8—

監	所	設立地點	監房數目						容納人數		
			男監		女監		病監		計	可容人數	現容人數
			獨居	雜居	獨居	雜居	獨居	雜居			
第一	監獄	桂林	65		4			69	700	493	
第二	監獄	南甯	76		8			84	600	584	
邕甯	地方法院看守所	南甯	12	20	1	2		5	400	318	
蒼梧	，，	梧州	11		3			14	200	115	
桂林	，，	桂林	19		6			25	120	243	
柳州	，，	柳州	6		1			7	70	68	
龍州	，，	龍州	1	10	2			13	70	60	
蒼梧	地方法院鬱林分院看守所	鬱林	15		2			17	286	248	
桂林	，，平樂	，，平樂	8		6			14	150	63	
柳州	，，宜山	，，宜山	8		2			10	60	81	
蒼梧	地方法院懷集分庭看守所	懷集	5		1			6	64	60	
蒼梧	，，容縣	，，容縣	9		1			10	164	132	
蒼梧	，，桂平	，，桂平	12		1			13	120	139	
蒼梧	，，貴縣	，，貴縣	7		3		1	11	190	145	
蒼梧	，，博白	，，博白	2	9	1		1	13	120	115	
蒼梧	，，平南	，，平南	7		1			8	90	77	
桂林	，，全縣	，，全縣	10		2			12	292	268	
桂林	，，賀縣	，，賀縣	4		1		1	6	100	46	
總計			15	301	1	17	—	8	372	3,796	3,255

律師公會設置一覽表

公會名稱	設立地點	會員人數
南甯律師公會	南 甯	22
蒼梧律師公會	梧 州	32
桂林律師公會	桂 林	28
柳州律師公會	柳 州	10
鬱林律師公會	鬱 林	9
總	計	101

司法機關	收入				支出			
	二十二年		二十三年		二十二年		二十三年	
	經常費	臨時費	經常費	臨時費	經常費	臨時費	經常費	臨時費
高等法院	7,514.19		80,278.53	12,138.54	77,316.38	3,028.79	80,278.53	3,689.53
高等法院第一分院	3,917.88		26,136.44	3,479.84	24,998.55		26,136.44	
區署地方法院	12,462.04		40,602.85	12,779.63	38,984.19	298.85	40,602.85	
蒼梧	13,455.90		39,325.42	11,799.46	38,121.33	480.03	39,325.42	
桂林	6,637.30		34,147.87	6,561.47	34,070.18	30.88	34,147.87	
柳州	3,974.39		26,422.83	4,163.82	26,191.39	695.12	26,422.83	
龍州	1,349.82		22,498.33	1,905.69	15,777.10	31.12	22,498.33	148.56
蒼梧地方法院桂林分院	5,506.00		21,006.81	7,010.03	20,842.16	40.00	21,006.81	
桂林 平樂	4,182.53		21,188.92	9,842.42	20,340.30		21,188.92	5,030.00
柳州 宜山	4,366.29		23,314.45	4,150.71	22,410.28		23,314.45	
區署 橫縣分庭	3,361.75		12,512.39	3,303.90	12,058.00		12,512.39	
區署 扶南	53.59							
蒼梧 懷集	3,679.49		12,341.00	3,710.01	11,995.79	861.15	12,341.00	
容縣	1,534.83		12,350.83	2,163.21	11,997.68	839.70	12,350.83	264.61
桂平	2,365.57		12,344.69	2,256.54	12,018.59		12,344.69	
貴縣	2,840.39		12,344.00	8,459.95	12,010.00		12,344.00	5,024.15
博白	1,667.30		12,365.00	2,603.08	11,351.17		12,365.00	806.28
平南	2,475.83		12,345.00	2,635.55	11,038.00	76.15	12,345.00	
桂林 全縣	1,004.90		12,386.03	979.40	11,826.17	48.12	12,386.03	
賀縣	2,221.40		12,345.84	1,990.96	12,055.60		12,345.84	
灌陽	53.40				737.43			
興安	46.70				963.71			
富川	59.90				725.60			
鍾山	125.40				712.16			
恭城	34.00				779.81			
靈川	37.78				784.10			

司法機關	收入				支出				
	二十二年度		二十三年度		二十二年度		二十三年度		
	經常費	臨時費	經常費	臨時費	經常費	臨時費	經常費	臨時費	
法官訓練所			10,203.09			24,359.80			10,203.09
第一監獄			32,606.78	4,239.48	27,177.27	1,783.58	32,606.78	4,239.48	
第二監獄			39,399.88	1,870.40	35,953.57	2,988.52	39,399.88	1,870.40	
甯雷地方法院看守所			20,245.27	100.85	19,361.31		20,245.27	100.85	
蒼梧			10,647.47		10,885.51		10,647.47		
桂林			12,888.79		10,908.65		12,888.79		
柳州			6,506.52		5,741.63		6,506.52		
龍州			5,948.99		4,079.19		5,948.99		
邕寧地方法院鬱林分庭看守所			9,581.41		9,331.34		9,581.41		
桂林		平樂	5,811.11		7,743.90		5,811.11		
柳州		宜山	6,039.33	230.77	6,201.84		6,039.33	230.77	
邕寧地方法院扶南分庭看守所					220.20				
蒼梧		懷集分庭看守所	4,198.16		4,597.10		4,198.16		
		容縣	6,452.08		6,421.90		6,452.08		
		桂平	6,276.22		6,534.69		6,276.22		
		貴縣	7,862.36		7,371.92		7,862.36		
		博白	5,936.12	58.12	5,717.64		5,936.12	58.12	
		平南	5,056.70		4,531.98		5,056.70		
桂林		全縣	7,888.62	99.23	7,208.64		7,888.62	99.23	
		賀縣	5,933.89		5,752.89		5,933.89		
		灌陽			295.36				
		興安			253.60				
		富川			245.60				
		鍾山			348.54				
		恭城			231.08				
		靈川			234.74				

司 法 機 關	收 入				支 出			
	二十二年 度		二十三年 度		二十二年 度		二十三年 度	
	經常 費	臨時 費	經常 費	臨時 費	經常 費	臨時 費	經常 費	臨時 費
緬甸政府及監獄	280.62		2,104.18	297.15	1,689.85		2,104.18	
上 林	1,041.22		6,496.11	1,489.72	5,430.01		6,496.11	
上 思	1,008.96		3,360.66	775.70	2,520.61	769.23	3,360.66	
扶 南	497.47		4,277.98	503.90	4,508.04	279.89	4,277.98	
隆 山	565.90		3,267.66	685.70	4,210.37		3,267.66	
武 鳴	954.88		6,533.60	1,215.90	5,260.40		6,533.60	
賓 陽	1,539.06		8,253.77	1,666.40	6,227.62		8,253.77	
永 淳	1,224.48		6,496.70	1,422.47	6,351.75		6,496.70	60.00
隆 安	744.66		5,040.69	884.50	3,375.72		5,040.69	
都 安	1,001.50		5,296.47	1,191.90	4,206.35		5,296.47	
果 德	253.86		2,862.57	327.30	3,418.33	60.00	2,862.57	
那 馬	305.13		3,160.74	500.25	2,815.97		3,160.74	37.72
邕 甯			7,472.34		7,532.45		7,472.34	
橫 縣			4,019.00		4,853.62		4,019.00	
蒼 梧			5,974.86		6,003.82		5,974.86	
鬱 林			290.23		1,488.43		290.23	
懷 集			902.56		1,821.78		902.56	
容 縣			139.47		1,393.94		139.47	
桂 平			3,265.28		4,759.03	76.92	3,265.28	
貴 縣			2,324.55		2,789.62		2,324.55	
博 白			219.02		1,502.47		219.02	
平 南	149.10		2,493.51		4,269.82		2,493.51	
陸 川	1,694.97		5,164.66	1,562.65	4,331.68	275.25	5,164.66	
北 流	997.81		4,578.92	1,611.40	6,225.73		4,578.92	
岑 溪	561.84		4,643.70	634.30	4,654.14		4,643.70	
興 業	589.33		3,841.15	1,159.73	3,608.19		3,841.15	

司法機關	收入				支出			
	二十二年度		二十三年度		二十二年度		二十三年度	
	經常費	臨時費	經常費	臨時費	經常費	臨時費	經常費	臨時費
武宣縣政府及監獄	687.29	4,366.33	1,040.58	1,040.58	4,031.96		4,366.33	
藤縣	1,182.95	13,904.32	1,267.56	1,267.56	10,316.07		13,904.32	
信都	469.42	2,701.38	425.78	425.78	2,230.93		2,701.38	
桂林		2,429.68			2,914.22		2,429.68	
平樂		2,043.22			1,475.77		2,043.22	
全縣		666.27			1,482.41		666.27	
賀縣		71.17			1,260.00		71.17	
中渡	1,070.43	2,206.47	323.54	323.54	2,249.16	70.52	2,206.47	
永福	469.90	2,471.19	519.71	519.71	2,337.67		2,471.19	
荔浦	613.30	7,787.65	1,800.31	1,800.31	4,156.28		7,787.65	153.85
恭城	1,044.55	4,768.23	752.66	752.66	4,162.83		4,768.23	
富川	854.70	5,158.08	886.10	886.10	4,215.17		5,158.08	
榴江	459.10	2,523.29	410.00	410.00	2,213.95		2,523.29	
靈川	383.60	3,561.30	444.80	444.80	3,397.15		3,561.30	
百壽	526.76	4,139.64	512.93	512.93	3,152.18		4,139.64	
蒙山	870.33	3,720.55	865.50	865.50	2,457.92		3,720.55	
鐘山	1,233.40	5,213.65	2,003.70	2,003.70	4,478.70		5,213.65	225.38
龍勝	417.42	1,605.65	440.92	440.92	2,445.54		1,605.65	
灌陽		4,324.45	628.30	628.30	3,532.38		4,324.45	
義寧	414.80	2,562.46	424.33	424.33	2,324.64		2,562.46	
陽朔	850.10	4,744.70	952.34	952.34	4,464.80		4,744.70	
昭平	859.93	4,491.20	694.80	694.80	3,255.59		4,491.20	
興安	1,013.50	5,869.52	1,568.55	1,568.55	3,268.69		5,869.52	
修仁	343.10	2,518.61	542.30	542.30	1,949.83		2,518.61	
柳州		7,632.39			7,762.01		7,632.39	
宜山		5,812.53			7,295.48	3,076.92	5,812.53	

司 法 機 關	收 入				支 出			
	二十二年 度		二十三年 度		二十二年 度		二十三年 度	
	經常 費	臨時 費	經常 費	臨時 費	經常 費	臨時 費	經常 費	臨時 費
柳 城	886.68	4,968.43	1,282.54	5,637.96	7.64	1,968.43	238.69	
羅 城	618.30	4,098.62	933.66	3,352.20		4,098.62		
來 賓	767.30	5,320.93	517.30	5,002.58		5,320.93		
河 池	762.20	3,858.37	453.58	2,630.59		3,858.37		
天 河	666.80	3,176.37	932.01	2,101.29		3,176.37		
象 縣	698.50	5,182.66	828.00	3,200.30		5,182.66		
三 江	689.10	3,323.44	632.10	3,303.37		3,323.44		
雒 容	497.50	2,983.83	568.24	2,619.06		2,983.83		
融 縣	1,124.10	5,606.35	1,234.54	5,189.60		5,606.35		
思 恩	514.20	2,548.79	611.65	2,107.57		2,548.79		
南 丹	241.00	3,132.87	309.79	2,717.41		3,132.87		
遷 江	1,002.09	4,968.43	685.80	5,123.39		4,968.43		
宜 北	103.40	1,836.75	99.20	1,789.99		1,836.75		
忻 城	368.10	3,021.27	480.97	2,085.85		3,021.27		
龍 州	45.56	1,789.94		2,640.61		1,789.94		
同 正	203.59	2,225.00	297.52	1,835.41		2,225.00		
雷 平	263.38	2,609.91	299.23	2,337.31		2,609.91		
鎮 結	297.08	2,301.77	261.53	2,320.50		2,301.77		
鎮 邊	101.80	1,992.08	211.20	1,793.69		1,992.08		
龍 茗	662.79	2,396.25	411.08	2,483.95		2,396.25		
上 金	160.43	2,450.77	184.10	2,251.88		2,450.77		
崇 善	427.19	2,656.86	452.20	2,475.12		2,656.86		
左 縣	354.92	2,136.84	293.28	1,779.27		2,136.84		
憑 祥	86.73	8,885.21	296.25	2,230.79		1,885.21		
明 江	172.27	1,511.50	135.60	1,422.73		1,511.50		
思 樂	315.96	2,347.71	313.25	1,980.85	1,688.92	2,347.71		

司法機關	收入				支出			
	二十二年度		二十三年度		二十二年度		二十三年度	
	經常費	臨時費	經常費	臨時費	經常費	臨時費	經常費	臨時費
靖西縣政府及監獄	847.84	4,438.10	493.30	4,864.25	221.30	4,438.10		
甯明	429.96	1,806.31	346.67	1,659.60	1,153.85	1,806.31		
養利	123.60	1,931.76	171.80	1,937.55		1,931.76		
萬承	142.20	2,156.45	191.16	1,858.91		2,156.45		
百色	836.19	6,748.85	2,022.30	4,880.14		6,748.85		
向都	196.45	1,960.38	511.61	2,584.46		1,960.38		
田東	486.89	4,669.98	575.28	3,788.98		4,669.98		
鳳山	409.12	2,571.49	294.40	2,352.38		2,571.49		
天保	454.49	4,113.93	335.17	2,852.31		4,113.93		
田陽	501.89	4,268.25	694.90	2,881.54		4,268.25		
西林	48.60	1,550.98	65.10	1,638.20		1,550.98		
西隆	285.34	2,665.92	262.82	2,525.30		2,665.92		
東蘭	117.80	2,991.03	166.70	3,412.77		2,991.03		
凌雲	628.23	4,786.49	884.06	5,012.08		4,786.49	539.65	
敬德	196.79	2,498.24	181.60	1,981.67		2,498.24		
平治	152.90	2,973.94	383.40	2,668.63		2,973.94		
萬岡		1,599.35	231.60			1,599.35	100.00	
樂業		1,843.00	323.18			1,843.00	184.62	
天峩		1,365.60	78.40			1,365.60		
田西		1,600.03	106.00			1,600.03		
司法句刊編輯所		7,110.50		7,232.52		7,110.50		
總計	130,053.20	1,011,418.95	162,638.07	967,934.12	19,928.12	1,011,418.95	24,257.87	

民國廿二廿三兩年度職員動態圖

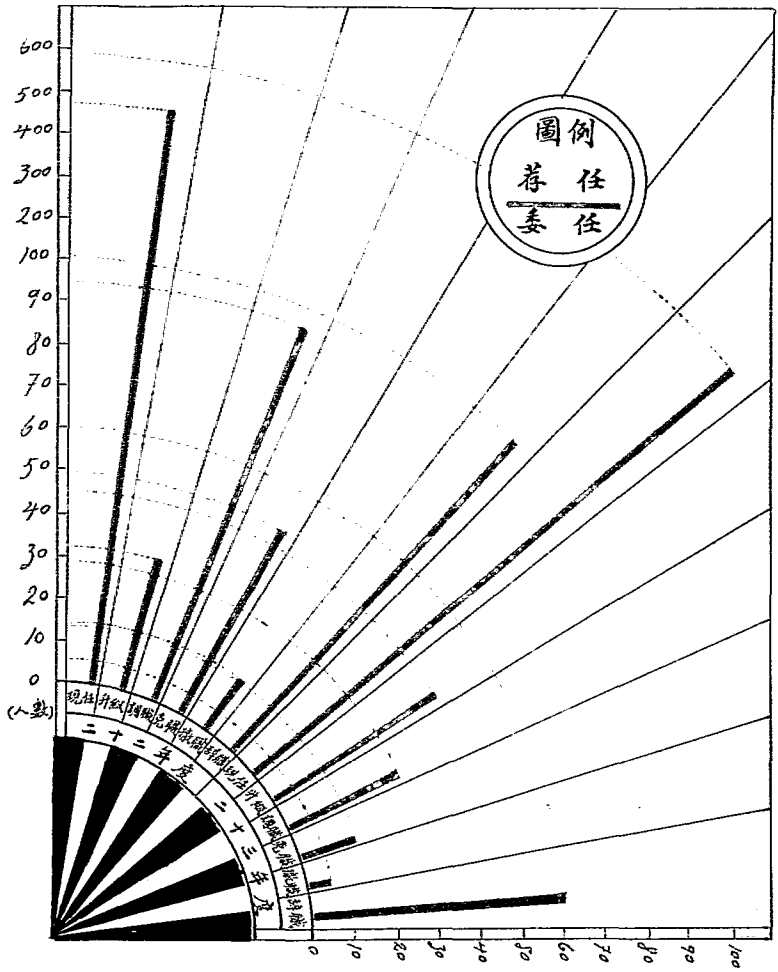

各監所民國廿二廿三兩年度現容人數比較圖

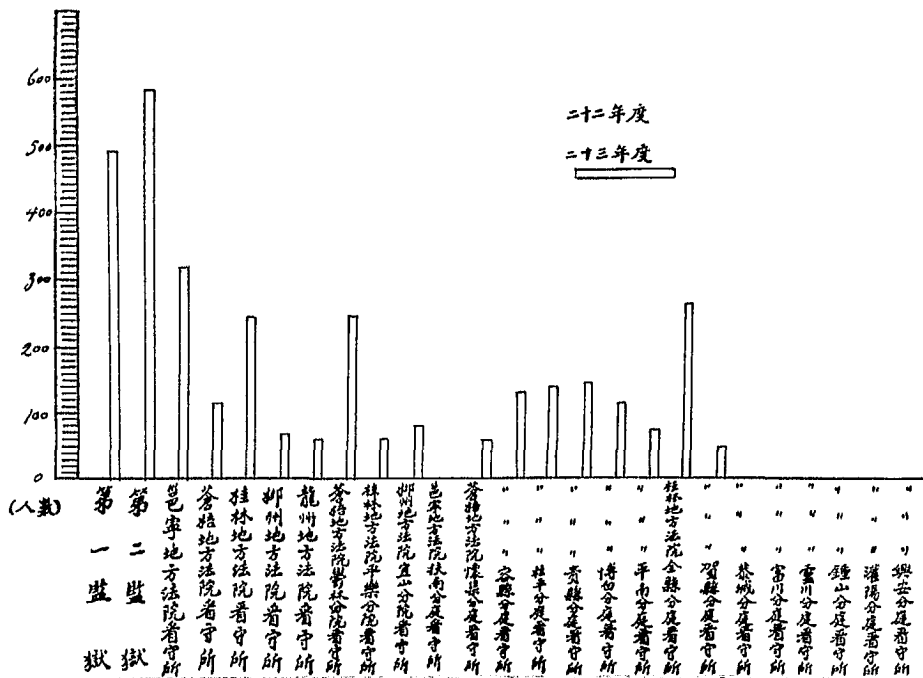

民國二十三年度各項收入比較圖

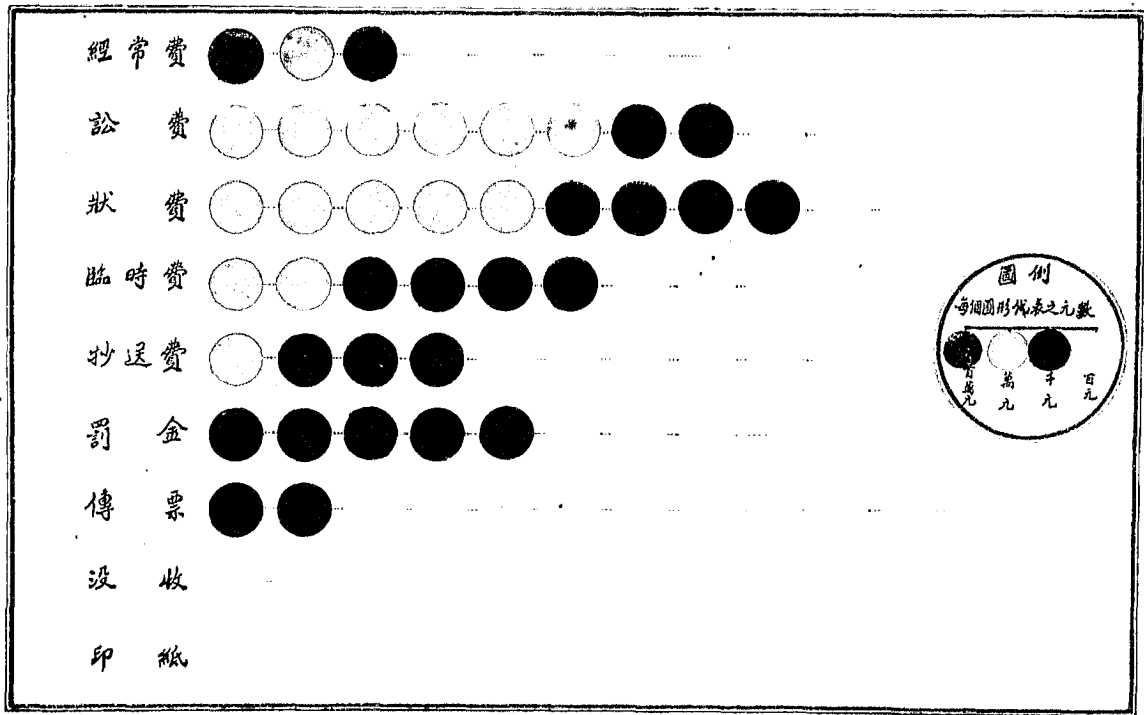

圖例

每個圓形代表之元數

● 百萬元
○ 萬元
●● 十萬元
●●●● 百萬元

民國二十三年度各項支出比較圖



圖 二 三 兩 年 度 收 支 比 較 圖



第 二 類

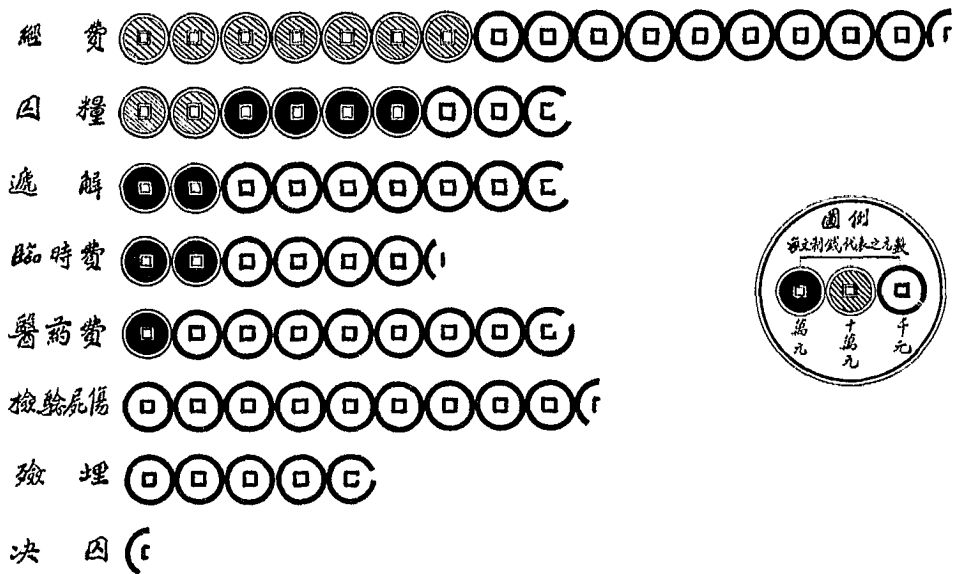
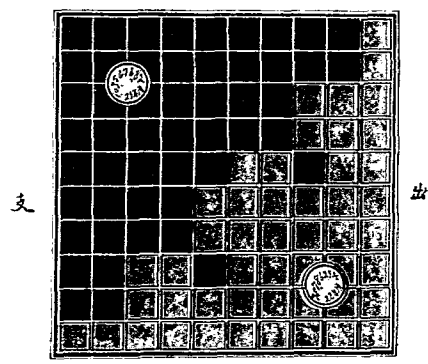
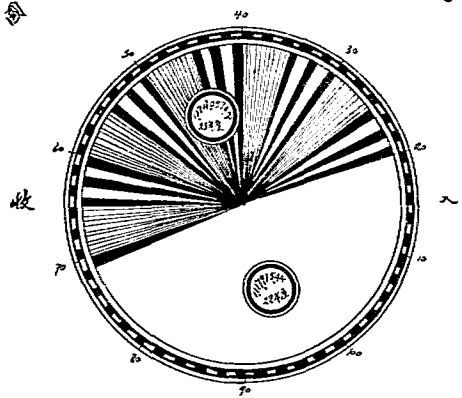
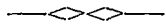

民 事

司法機關別第一審案件受理件數及已結未結表

司法機關	受理件數			已結						未結
	舊	新	計	判	和	撤	其	計		
									受	
甯甯地方法院	73	350	423	329	22	5	17	373	50	
蒼梧	81	319	400	268	23	13	36	340	60	
桂林	19	216	235	176	8	3	24	211	24	
柳州	17	191	208	170	8	5	3	186	22	
龍州	5	65	70	43	7	2	17	69	1	
蒼梧地方法院鬱林分院	19	255	274	196	23	7	21	247	27	
桂林	14	111	125	100	3	2	8	113	12	
柳州	58	388	446	240	89	41	52	422	24	
甯甯地方法院橫縣分庭	47	231	278	241	6	6	4	257	21	
蒼梧	14	181	195	167	2	5		174	21	
	20	138	158	120		3	8	131	27	
	13	156	169	135			17	152	17	
	28	230	258	200	2	20		222	36	
	34	153	187	121	11	9	17	158	29	
	48	207	255	206	11	5	11	233	22	
桂林	9	78	87	48	7	8	2	65	22	
	23	174	197	140	20	17	5	182	15	
綏遠縣政府	1	19	20	10	4	1	1	16	4	
上林	83	162	245	107	19	26	9	161	84	
上思	56	65	121	76	10	20	4	110	11	
扶南	43	45	88	62	1	19	6	88		
隆山	25	81	106	77	19		2	98	8	
武鳴	56	133	189	73	36	1	39	149	40	
賓陽	26	118	144	100		4	3	107	37	
永淳	29	106	135	90	12	5	6	113	22	
隆安	49	95	144	101	16	10	2	129	15	

司 法 機 關	受 理 件 數			已 結				未 結	
	舊	新	計	判 決	和 解	撤 回	其 他		
									受
都 安 縣 政 府	30	140	170	71	17	9	17	114	56
都 果 德 縣	10	35	45	28	7	2	6	43	3
都 果 那 馬 縣	6	43	49	22	8	1		31	18
陸 川 縣	19	104	123	104	4	1	4	113	10
北 流 縣	93	98	191	57	2	10		69	122
岑 溪 縣	7	47	54	39	2	2	3	46	8
興 業 縣	20	78	98	71		4	1	76	22
武 宣 縣	32	96	128	93	16	6	2	117	11
藤 縣 都 信	53	98	151	92	7	9	9	117	34
信 都 縣 中 渡	21	30	51	21	6	7		34	17
中 渡 縣 永 福	2	34	36	33		1	2	39	
永 福 縣 永 福 浦	6	61	67	45	5	1	1	52	15
永 福 縣 浦 城	42	133	175	124	1		1	126	49
恭 城 縣 富 川	50	49	99	35	1	3	5	44	55
富 川 縣 江 川	21	69	90	68	8	2	1	79	11
榴 江 縣 靈 川	27	36	63	25	20	1	6	52	11
靈 川 縣 百 壽	10	46	56	47	3			50	6
百 壽 縣 山 山	23	54	77	30	5	1	5	41	36
蒙 山 縣 鐘 山	24	96	120	81	12	2	1	96	24
鐘 山 縣 龍 勝	72	143	215	88	6	2	24	120	95
龍 勝 縣 灌 陽	12	69	81	30	15	2	2	49	32
灌 陽 縣 義 寧	29	58	87	22	20	15	5	62	25
義 寧 縣 陽 朔	8	47	55	28	2	2		32	23
陽 朔 縣 昭 平	45	100	145	91	10	3	20	124	21
昭 平 縣 興 安	26	46	62	55	7		1	63	9
興 安 縣	31	128	159	76	20	6	15	117	24

司 法 機 關	受 理 件 數			已 結				未 結	
	舊	新	計	判 決	和 解	撤 回	其 他		
									受
修 仁 縣 政 府	14	52	66	48	5	4	5	62	4
柳 城 „	46	93	139	104	10	11	7	132	7
羅 城 „	47	65	112	69	20	11	6	106	8
來 賓 „	26	53	79	46	6	6	13	71	9
河 池 „	27	101	128	41	15	5	28	89	39
天 河 „	12	119	131	87	15	3	5	110	21
象 縣 „	20	84	104	62	1	2	8	73	31
三 江 „	16	68	84	31	9	1	9	50	34
雒 容 „	7	55	62	56	2	3		61	1
融 縣 „	69	101	170	63	6	5	42	116	54
思 恩 „	25	74	99	55	6	6	11	78	21
南 丹 „	3	32	35	24	1	1	2	28	7
遷 江 „	11	87	98	58	4	1	7	70	28
宜 北 „	17	33	50	19	3		17	39	11
忻 城 „	18	69	87	53	10		11	74	13
同 正 „	1	28	29	15	3	2	2	22	7
雷 平 „	28	27	55	22	6	5	15	48	7
鐵 結 „	11	28	39	20	6	5	1	32	7
鐵 邊 „	4	22	26	16	1	1	3	21	5
龍 茗 „	6	32	38	23	4	4	3	34	4
上 金 „	5	15	20	6	3		3	12	8
崇 善 „	13	11	24	3	1			4	20
左 縣 „	1	21	22	18	3			21	1
憑 祥 „	2	48	50	40	4		4	48	2
明 江 „		21	21	15	2		2	19	2
思 樂 „	5	31	36	27	2	1		30	6

司 法 機 關	受 理 件 數		已 結				未 結		
	舊	新	判 決	和 解	撤 回	其 他			
								計	
受 收	受 收	決 解	回 他	計	計	結			
靖 西 縣 政 府	41	40	81	52	5	9	9	75	6
靖 明 縣 政 府	1	42	43	34	6	1	2	43	
養 利 縣 政 府	6	12	18	11	3		4	18	
萬 承 縣 政 府	6	17	23	13	2	1	2	18	5
百 色 縣 政 府	23	94	117	60	4	15	1	80	37
向 東 縣 政 府	11	41	52	44	2	1	3	50	2
田 都 縣 政 府	10	46	56	38	4	1	4	47	9
鳳 山 縣 政 府	10	64	74	21	6		19	46	28
天 保 縣 政 府	13	38	51	30	8	3	6	47	4
田 陽 縣 政 府	6	44	50	38	1		7	46	4
西 林 縣 政 府	1	14	15	6	1		6	13	2
西 隆 縣 政 府	10	18	28	16	2		1	19	9
東 蘭 縣 政 府	5	26	31	23	1	2	1	27	4
凌 雲 縣 政 府	24	54	78	42	12	4	15	73	5
敬 德 縣 政 府	4	22	26	12	2	1	4	19	7
平 治 縣 政 府	7	50	57	9	5		10	24	33
萬 岡 縣 政 府		24	24	12	7		3	22	2
樂 業 縣 政 府		34	34	22			1	23	11
天 峨 縣 政 府		8	8	5			2	7	1
田 西 縣 政 府		20	20	2			3	5	15
總 計	2,221	8,283	10,504	6,583	782	444	752	8,561	1,943

司法機關別第一審案件終結件數及其種類表

司法機關	終 結 件 數	訴訟之種類								
		人 事	建 築 物	船 舶	土 地	金 錢	糧 食	物 品	證 券	雜 件
邕甯地方法院	373	110	13	2	97	124	3	2	1	21
蒼梧	340	62	16	3	39	167	2	9	4	38
桂林	211	67	8		37	77	1			21
柳州	186	97	2		27	36	3	2		19
龍州	69	20	3		11	25	1	2		7
蒼梧地方法院鬱林分院	247	11	15		71	71	11	1	1	36
桂林	113	28	3		19	41	8	6	2	7
柳州	422	158	16		117	79	3	14	1	34
邕甯地方法院橫縣分庭	257	46	6		104	84	6	2		9
蒼梧	174	32	4	1	29	93	1	5		9
容縣	131	21	2		42	51	3	1	1	10
桂平	152	68	3		29	33	1	2	1	15
貴縣	222	53	7		64	77	4	2		15
博白	158	54			49	31	5	2	4	13
平南	233	75	8		61	42	3	2	3	39
桂林	65	11	4		25	11	5	2	1	6
賀縣	182	82	1		30	54	4		1	10
綏濠縣政府	16	4			6	5	1			
上林	161	59	5		53	27		5	2	10
上思	110	34			39	26	7	2		2
扶南	88	26	1		25	19		11		6
隆山	98	25			44	20	1	4		4
武鳴	149	67	2		51	19		3	1	6
賓陽	107	51			14	29	3	1		9
永淳	113	21	5		45	25	3	10	1	3
隆安	129	29	7		38	39	4	3		9

司 法 機 關	終 結 件 數	訴 訟 之 種 類								
		人 事	建 築 物	船 舶	土 地	金 錢	糧 食	物 品	證 券	雜 件
都 安 縣 政 府	114	31	3		37	31	3	4		5
都 果 德 縣	43	25			4	8		1		5
都 那 馬 縣	31	15			8	4			2	2
陸 川 縣	113	47	1		28	21	8		2	6
北 流 縣	69	10	2		40	12	1		1	3
岑 溪 縣	46	14			26	4	1			1
興 業 縣	76	25	1		18	25	2	2		3
武 宣 縣	117	43			30	32	1	1	1	9
藤 縣	117	30	3		48	25	5	2	1	3
信 都 縣	34	16	1		5	8	1			3
中 渡 縣	36	8	3		8	13		1		3
永 福 縣	52	14	2		13	17	2	2		2
永 荔 浦 縣	126	37	3		33	41	5	1		6
恭 城 縣	44	15	1		13	11	1	1		2
富 川 縣	79	24	2		24	19	3		2	5
榴 江 縣	52	20			17	10		1		4
靈 川 縣	50	17			14	14	1	2		2
百 壽 縣	41	10	2		12	11		2		4
蒙 山 縣	96	35	1		37	16	3	2		2
鍾 山 縣	120	74	2		19	16		1		8
龍 勝 縣	49	17			16	7	3	1		5
灌 陽 縣	62	10	3		30	5	4	4	1	5
義 甯 縣	32	6	3		6	8	1	4	3	1
陽 朔 縣	124	51	4		25	27	3	1		13
昭 平 縣	63	11	1	1	25	14		1	3	7
興 安 縣	117	10	1		37	19	22	6	2	20

司 法 機 關	終 結 件 數	訴 訟 之 種 類								
		人 事	建 築 物	船 舶	土 地	金 錢	糧 食	物 品	設 券	雜 件
修仁縣政	62	21	5		17	12		2	3	2
柳城	132	40	5		41	27	3	3	3	10
羅城	106	37	1		22	18	1	13		14
來賓	71	20			35	5	6	1		4
河池	89	33	2		22	20	2	1	1	8
天河	110	24	2		45	27	1	4	1	6
象縣	73	22	5		17	20	3		2	4
三江	50	16			20	9		3		2
雒容	61	20	3		19	12				7
融縣	116	27	3		31	39	1	7	1	7
思恩	78	31	6		16	19		2		4
南丹	28	14			6	8				
遷江	70	22	4		21	12	3	2		6
宜北	39	9	1		6	6		3	1	13
忻城	74	26	1		30	12		1	1	3
同正	22	8			10	4				
雷平	48	21			10	13			2	2
鎮結	32	12	1		15	2			1	1
鎮邊	21	7			6	7				1
龍茗	34	9			13	7		3		2
上金	12	4	1		5		1			1
崇善	4	1				1	1			1
左縣	21	7			3	8	1	1		1
潯祥	48	9			16	15	1	3	1	3
明江	19	4			5	7				3
思業	30	6	1		9	11	1			2

司 法 機 關	終 結 件 數	訴訟之種類								
		人 事	建 築 物	船 舶	土 地	金 錢	糧 食	物 品	證 券	雜 件
靖西縣政府	75	15	1		17	31	2	1		8
甯明	43	6	1		11	14	10			1
養利	18	1			7	8	1			1
萬承	18	7			7		3			1
百承	80	18	1		22	35		1		3
向都	50	12	2		20	15				1
田東	47	21			6	12	1	3	2	2
鳳山	46	11	1		22	7	1		2	2
天保	47	8	1		21	16		1		
田陽	46	15			18	8	3	1		1
西林	13	7			4	1				1
西隆	19	8			6		1	1		3
東蘭	27	9			11	1				3
凌雲	78	18	1		28	13	4	1		8
敬德	19	2			6	4	2	1		4
平治	24	13			8	1		2		
萬岡	22	7			7	5	1		1	1
樂業	23	11			8	3	1			
天峨	7	2			4	1				
田西	5	1			2	1				1
總 計	8,561	2,598	218		72,414	2,223	208	194	64	635

訴訟種類別第一審案件終結件數及其結果表

訴 訟 種 類	終 結 件 數	訴 訟 之 結 果			
		判 決	和 解	撤 回	其 他
人 事	2,598	1,998	211	143	246
建 築	218	174	15	13	16
船 舶	7	5		1	1
土 地	2,414	1,880	222	113	199
金 錢	2,223	1,725	222	110	166
糧 食	208	160	20	9	1
物 品	194	130	23	19	22
證 券	64	51	4	5	4
雜 件	635	460	65	31	79
總 計	8,561	6,583	782	444	752

終結件數及訴訟物金額價額之區別

司法機關	二百元未滿			二百元以上千元未滿			千元以上二千元未滿			二千元以上四千元未滿			四千元以上六千元未滿			六千元以上八千元未滿			八千元以上萬元未滿			逾萬元者			計										
	件數	金額	價額	件數	金額	價額	件數	金額	價額	件數	金額	價額	件數	金額	價額	件數	金額	價額	件數	金額	價額	件數	金額	價額	件數	金額	價額								
都安縣政府	67	2,157.80	2,161.00	10	1,200.00	2,508.00	1	1,058.00																							78	4,415.80	4,669.00		
果德	13	673.00	277.00																												13	673.00	277.00		
那馬	14	245.00	675.00																												14	245.00	675.00		
陸川	47	1,389.59	1,831.30	9	1,986.00	2,654.00	1	1,540.00		1	3,530.00																						60	41,445.59	4,485.30
北流	33	475.15	2,479.00	21	2,387.00	5,060.00	1	1,200.00		1		3,560.00																					56	4,062.15	11,039.00
岑溪	24	262.00	1,611.60	5	550.00	1,047.00				2	2,600.00	3,570.00																					31	3,412.00	6,228.60
興業	40	1,763.60	1,102.28	5	1,360.00	490.00	2	2,700.00		1	2,679.50																						48	8,503.10	1,592.28
武宣	47	1,483.00	1,342.00	16	3,610.00	2,192.00	2	1,416.00	1,000.00																								65	6,509.00	4,534.00
藤縣	70	4,826.00	4,425.00	14	2,182.50	3,209.30	1		1,598.00																								85	7,008.50	9,232.30
信都	11	565.00	602.00	2	550.00	350.00	1	1,119.00		1	3,397.85																						15	5,631.85	952.00
中渡	23	580.00	574.40	1		250.00				1	3,500.00																						25	4,080.00	824.40
永福	32	649.60	847.80	4	722.00	231.00																											36	1,371.60	1,078.80
荔浦	60	3,123.00	2,418.00	22	4,750.00	2,884.00																											83	17,373.00	5,302.00
恭城	22	632.00	973.00																														22	632.00	973.00
富川	45	1,000.90	2,294.70	6	2,094.40	450.00																											51	3,095.30	2,744.70
榴江	28	798.40	1,114.50																														28	798.40	1,114.50
靈川	21	826.20	833.10	10	1,454.00	2,058.70																											31	2,280.20	2,891.80
百壽	27	466.54	1,597.53																														27	466.54	1,597.53
蒙山	50	1,363.88	2,185.70	8	670.00	1,520.00	1	1,500.00																									59	3,533.88	3,705.70
鍾山	29	892.12	985.00	9	1,430.00	1,340.00																											38	2,322.12	2,325.00
龍勝	24	450.00	1,820.00																														24	450.00	1,820.00
灌陽	46	879.00	1,228.00	1	340.00																												47	1,219.00	1,228.00
義寧	23	641.28	1,086.40	2	438.00	258.00																											25	1,079.28	1,344.40
陽朔	50	1,826.00	2,174.00	10	1,674.00	1,870.00																											60	3,500.00	4,044.00
昭平	28	853.70	1,686.00	15	1,931.90	4,250.00	2	3,049.08																									45	5,834.68	5,936.00
興安	66	1,214.00	4,172.00	20	2,973.00	7,583.00	1		1,320.00																								87	7,187.00	13,075.00

司 法 機 關	終 結 件 數 及 訴 訟 物 金 額 價 額 之 區 別																										
	二百元未滿			二百元以上 千元未滿			千元以上 二千元未滿			二千元以上 四千元未滿			四千元以上 六千元未滿			六千元以上 八千元未滿			八千元以上 萬元未滿			逾萬元者			計		
	件數	金額	價額	件數	金額	價額	件數	金額	價額	件數	金額	價額	件數	金額	價額	件數	金額	價額	件數	金額	價額	件數	金額	價額	件數	金額	價額
修仁縣政府	0	850.00	1,552.00	6	1,620.00	540.00	1		1,500.00	1		2,750.00	1		4,870.00										39	2,470.00	11,212.00
柳城	57	1,432.90	3,382.00	19	3,099.75	5,038.00	4	5,691.50		2	6,060.00														82	16,224.15	8,120.00
羅城	48	1,246.00	2,773.10	7	1,050.00	1,107.00																			55	2,296.00	3,880.10
來賓	38	192.00	2,587.30	9	250.00	2,316.20																			47	442.00	1,903.50
河池	44	1,067.50	1,489.00	4	970.00	250.00																			48	2,037.50	1,739.00
天河	77	1,239.70	2,216.44	2	550.00	272.00																			79	1,789.70	2,188.44
天象縣	37	964.00	1,392.00	10	2,135.00	1,500.00																			47	3,099.00	2,892.00
三江	19	147.00	1,283.80	9	1,178.00	2,207.80	2	3,454.00																	30	1,325.00	6,941.80
雒容	26	1,042.00	1,072.70	8	1,230.00	2,074.00																			34	2,272.00	3,146.70
融縣	56	2,128.00	2,795.00	18	3,400.00	3,472.00	4	4,985.00	1,460.00	2	4,992.40		2	10,383.60											82	25,889.00	7,667.00
思恩	34	1,021.00	1,994.30	9	2,333.58	1,549.00																			43	3,354.68	3,543.30
南丹	13	436.00	490.00	1	350.00																				14	786.00	460.00
遷江	38	725.60	1,509.30	4	1,309.00	651.00																			42	2,034.60	2,160.30
宜北	15	345.20	725.00	2	250.00	220.00																			17	595.20	945.00
忻城	40	565.10	2,107.00	5	520.00	1,300.00																			45	1,085.00	3,407.00
同正	13	274.00	631.00	1		264.00																			14	274.00	895.00
雷平	16	660.00	534.00	8	1,688.00	1,242.00	1	1,723.00																	25	4,071.00	1,776.00
鎮結	18	165.00	661.80	1		249.80																			19	165.00	911.60
鎮邊	8	168.00	472.00	5	2,682.00																				13	2,850.00	472.00
龍茗	22	328.00	587.70	1		250.00																			23	328.00	837.70
上金	5		365.00	2		490.00																			7		855.00
崇善	2	350.00	75.00																						2	350.00	75.00
左縣	13	533.00	438.40																						13	533.00	438.40
憑祥	33	1,020.00	1,198.00	3	350.00	1,200.00																			36	1,370.00	2,398.00
明江	12	333.00	192.00																						12	333.00	192.00
思樂	21	824.00	713.00	1	250.00																				22	1,074.00	713.00

法院別第二審案件受理件數及已結未結表

法 院	受 理 件 數			已 結							未 結
	舊 受	新 收	計	駁 回 上 訴	變 更 原 判	廢 棄 原 判	和 解	撤 回	其 他	計	
高 等 法 院	86	579	665	429	67	5	5	4	26	536	129
高等法院第一分院	7	286	293	170	52	5	1	10	14	252	41
甯 甯 地 方 法 院	26	613	639	423	104	16	13	1	17	574	65
蒼 梧	165	516	681	365	86	3	6	11	86	557	124
桂 林	28	367	395	235	96	2	1	3	15	352	43
柳 州	33	167	200	108	29	3	2	5	32	179	21
龍 州	13	119	132	72	28	1	4	4	5	114	18
蒼梧地方法院鬱林分院	17	257	274	129	73	1	24	7	7	241	33
桂 林 平 樂	24	167	191	117	34		4		11	166	25
柳 州 宜 山	17	126	143	62	18	3	20	8	15	126	17
總 計	416	3,197	3,613	2,110	587	39	80	53	228	3,097	516

法院別第二審案件終結件數及其種類表

法 院	終 結 件 數	訴訟之種類								
		人 事	建 築 物	船 舶	土 地	金 錢	糧 食	物 品	證 券	雜 件
高等法院	536	359	8		55	77	1	2	3	31
高等法院第一分院	252	170	1		24	32		1	1	23
邕寧地方法院	574	2	36	1	316	162	9	16	2	30
蒼梧	557	3	28	1	292	180	12	8	4	29
桂林	352	10	25		191	87	11	6	1	21
柳州	179	2	6		90	50	3	3	2	23
龍州	114	3	4		70	26	3	2	3	3
蒼梧地方法院鬱林分院	241	3	7		134	57	13	3	2	22
桂林	166	10	8		78	43	5	10	5	7
柳州	126	2	16		66	27	1	5	1	8
總 計	3,097	564	139	2	1,316	741	58	56	24	197

訴訟種類別第二審案件終結件數及其結果表

—16—

訴 訟 種 類	終 結 件 數	訴 訟 之 結 果						其 他
		駁 回 上 訴	變 更 原 判	廢 棄 原 判	和 解	撤 回		
人 事	564	424	89	6	3	11	31	
建 築	139	96	28	2	8	3	2	
船 舶	2	1	1					
土 地	1,316	855	277	20	29	18	117	
金 錢	741	499	131	9	28	13	61	
糧 食	58	36	14		3	1	4	
物 品	56	39	12	1	2	1	1	
證 券	24	19	4		1			
雜 件	197	141	31	1	6	6	12	
總 計	3,097	2,110	587	39	80	53	228	

法院別第二審案件終結件數及訴訟物金額價額之區別表

終結件數及訴訟物金額價額之區別

法院	二百元未滿			二百元以上千元未滿			千元以上二千元未滿			二千元以上四千元未滿			四千元以上六千元未滿			六千元以上八千元未滿			八千元以上萬元未滿			逾萬元者			計						
	件數	金額	價額	件數	金額	價額	件數	金額	價額	件數	金額	價額	件數	金額	價額	件數	金額	價額	件數	金額	價額	件數	金額	價額	件數	金額	價額				
高等法院	20	1,078.00	976.00	17	4,427.00	3,940.00	71	37,940.00	48,100.00	22	46,101.00	8,400.00	7	13,590.00	16,500.00	2	6,430.00	6,520.00	1	8,400.00		6	88,500.00	16,890.00	146	197,966.00	109,776.00				
高等法院第一分院	29	1,721.00	1,324.00	17	3,537.50	2,538.00	8	10,875.00	1,680.00	3	10,580.00		1		5,500.00	1	7,560.00												59	34,273.50	11,042.60
邕甯地方法院	384	9,255.80	22,020.20	157	23,829.40	36,637.90	1	1,720.00																					542	34,805.20	58,658.10
蒼梧	350	10,243.00	20,512.30	175	17,738.50	32,130.00																							525	27,981.50	52,642.30
桂林	250	5,329.00	12,877.00	71	7,730.00	15,766.00																							321	13,059.00	28,643.00
柳州	117	3,592.55	6,620.12	37	7,512.40	6,290.76																							154	11,104.95	12,910.88
龍州	91	1,546.00	3,992.30	17	1,749.70	3,168.00																							108	3,295.70	7,160.30
蒼梧地方法院鬱林分院	159	2,587.40	10,293.90	57	8,965.00	9,788.00																							216	11,552.40	20,081.90
桂林 平樂	111	2,556.40	5,614.90	38	3,504.60	10,511.10																							149	6,061.00	16,126.00
柳州 宜山	93	1,442.40	5,060.00	23	2,112.00	5,953.00																							116	3,554.40	11,013.00
總計	1,601	29,351.55	89,290.72	609	81,196.10	126,722.26	80	50,535.00	49,780.00	25	56,681.00	8,400.00	8	13,590.00	22,000.00	3	13,990.00	6,540.00	1	8,400.00		6	88,500.00	16,890.00	2,336	343,653.65	328,054.08				

法院別第三審案件受理件數及已結未結表

法 院	受理件數			已 結					未 結	
	舊 受	新 收	計	駁 回 上 訴	廢 棄 原 判	和 解	撤 回	其 他		計
高 等 法 院	35	275	310	209	23		1	4	237	73
高等法院第一分院	4	115	119	80	16				96	23
總 計	39	390	429	289	39		1	4	333	96

法院別第三審案件終結件數及其種類表

法 院	終 結 件 數	訴訟之種類								
		人 事	建 築 物	船 舶	土 地	金 錢	糧 食	物 品	證 券	雜 件
高 等 法 院	237		17		139	64	2	4	1	10
高等法院第一分院	96	1	5		62	20	1	4		3
總 計	333	1	22		201	84	3	8	1	13

訴訟種類別第三審案件終結件數及其結果表

訴 訟 種 類	終 結 件 數	訴 訟 之 結 果				其 他
		駁 斥 上 訴	廢 棄 原 判	和 解	撤 回	
人	1	1				
建	22	20	2			
船						
土	201	169	29		-	3
金	84	76	6		1	1
糧	3	3				
物	8	8				
證	1	1				
券	13	11	2			
雜						
總	333	289	39		1	4

法院別第三審案件終結件數及訴訟物金額價額之區別表

		終結件數及訴訟物金額價額之區別																										
法	院	二百元未滿			二百元以上千元未滿			千元以上二千元未滿			二千元以上四千元未滿			四千元以上六千元未滿			六千元以上八千元未滿			八千元以上萬元未滿			逾萬元者			計		
		件數	金額	價額	件數	金額	價額	件數	金額	價額	件數	金額	價額	件數	金額	價額	件數	金額	價額	件數	金額	價額	件數	金額	價額	件數	金額	價額
高	等	30	664.00	2,103.00	192	23,869.00	48,789.00	3	3,200.00				2	8,820.00											227	27,733.00	59,712.00	
高	等	11	576.00	535.00	81	5,120.00	23,299.00																		92	5,696.00	23,834.00	
總	計	41	1,240.00	2,638.00	273	28,989.00	72,088.00	3	3,200.00				2	8,820.00											319	33,429.00	83,546.00	

法院別抗告案件受理件數及已結未結表

法 院	受理件數			已 結				未 結	
	舊	新	計	駁 回 抗 告	廢 棄 原 裁 決	撤 回	其 他		計
	受	收							
高 等 法 院	1	212	213	161	36		8	205	8
高等法院第一分院		73	73	54	12		1	67	6
邕 甯 地 方 法 院	1	26	27	18	6		1	25	2
蒼 梧 „	3	19	22	13	8			21	1
桂 林 „		16	16	5	4		6	15	1
柳 州 „		5	5		1		2	3	2
龍 州 „		3	3	1			2	3	
蒼梧地方法院鬱林分院		21	21	13	7	1		21	
桂 林 „ 平 樂 „		13	13	7	1		4	12	1
柳 州 „ 宜 山 „	1	3	4	2	2			4	
總 計	6	391	397	274	77	1	24	376	21

法院別再抗告案件受理件數及已結未結表

法 院	受理件數		已 結			未 結
	舊 受	新 收	駁 回 抗 告	廢 棄 原 裁 決	其 他	
高 等 法 院	10	10	7	3		10
高等法院第一分院		1			1	1
總 計	11	11	7	3	1	11

司法機關別再審案件受理件數及已結未結表

—24—

司法機關	受理件數			已結				未結	
	舊受	新收	計	駁回再審	更為判決	撤回	其他		計
高等法院	1	12	13	12	1		2	13	
高等法院第一分院		4	4	2			1	3	
邕寧地方法院	11	106	117	105	2		3	110	
蒼梧	34	61	95	77			8	85	
桂林	11	35	46	33	1		4	38	
柳州		14	14	1			12	13	
龍州		4	4	3			1	4	
蒼梧地方法院桂林分院		29	29	24			3	27	
桂林	3	32	35	31			2	33	
柳州		2	2	2				2	
邕寧	2	2	4	3			1	4	
蒼梧		2	2	1			1	2	
		2	2				2	2	
		1	1				1	1	
	1	3	4	3			1	4	
		4	4	2			2	4	
		5	5	2	2		1	5	
桂林		1	1	1				1	
上林縣政	1	1	2	1			1	2	
扶南		1	1	1				1	
隆山		1	1				1	1	
武鳴		1	1		1			1	
蒼陽		5	5	1			3	4	
岑溪		1	1	1				1	
樂業		1	1					1	
臨川		1	1	1				1	

司 法 機 關	受 理 件 數			已 結				未 結	
	舊	新	計	駁 回 再 審	更 為 判 決	撤 回	其 他		計
	受	收							
蒙 山 縣 政 府		1	1	1				1	
鍾 山 縣 政 府		1	1				1	1	
修 仁 縣 政 府	1		1				1	1	
柳 城 縣 政 府	1	1	2	2				2	
維 容 縣 政 府		1	1				1	1	
思 恩 縣 政 府		2	2	1			1	2	
同 正 縣 政 府		1	1				1	1	
龍 茗 縣 政 府		1	1				1	1	
靖 西 縣 政 府	1		1		1			1	
向 都 縣 政 府		1	1	1				1	
田 陽 縣 政 府		1	1	1				1	
平 治 縣 政 府		1	1				1	1	
總 計	67	342	409	311	8	1	56	376	33

司法機關	終結件數及訴訟物金額價額之區別																										
	二百元未滿			二百元以上千元未滿			千元以上二千元未滿			二千元以上四千元未滿			四千元以上六千元未滿			六千元以上八千元未滿			八千元以上萬元未滿			逾萬元者			計		
	件數	金額	價額	件數	金額	價額	件數	金額	價額	件數	金額	價額	件數	金額	價額	件數	金額	價額	件數	金額	價額	件數	金額	價額	件數	金額	價額
高等法院				4		2,412.00	6	3,600.00	4,070.00															10	3,600.00	6,482.00	
高等法院第一分院				2	700.00																			2	700.00		
甯甯地方法院	86	726.50	5,945.10	18	1,008.00	5,460.80																		104	1,734.50	11,405.90	
蒼梧	50	689.60	3,650.00	28	1,967.00	6,601.00																		78	2,656.60	10,251.00	
桂林	33	712.00	2,421.00	2		622.00																		35	712.00	3,043.00	
柳州	10	190.60	775.10	3	658.25	915.68																		13	848.25	1,690.78	
龍州	3		472.00	1		274.00																		4		746.00	
蒼梧地方法院鬱林分院	21	120.00	1,549.00	6	750.00	1,140.00																		27	870.00	2,689.00	
桂林 平樂	21	887.60	5,608.20	9		3,994.80																		30	887.60	9,603.00	
柳州 宜山	2		165.00																					2		165.00	
甯甯地方法院橫縣分庭	2	95.00	45.00	2		725.00																		4	95.00	770.00	
蒼梧 懷集	2	500.00		1	278.00		1	1,683.30																4	2,261.30		
容縣	2		318.00																					2		318.00	
桂平				1		550.00																		1		550.00	
貴縣	4	15.000	433.00																					4	150.00	433.00	
博白	4	159.00	267.20																					4	159.00	267.20	
平南	4		436.60	1	558.00																			5	558.00	436.60	
桂林 賀縣	1		170.00																					1		170.00	
上林縣政府	1	60.00																						1	60.00		
扶南	1		40.00																					1		40.00	
陸山	1		95.00																					1		95.00	
武鳴	1		130.00																					1		130.00	
賓陽	2		274.00	1	300.00																			3	300.00	274.00	
岑溪				1		350.00																		1		350.00	
靈川	1		74.00																					1		74.00	
蒙山	1	120.00																						1	120.00		

終結件數及訴訟物金額價額之區別

司法機關	二百元未滿			二百元以上千元未滿			千元以上二千元未滿			二千元以上四千元未滿			四千元以上六千元未滿			六千元以上八千元未滿			八千元以上萬元未滿			逾萬元者			計			
	件數	金額	價額	件數	金額	價額	件數	金額	價額	件數	金額	價額	件數	金額	價額	件數	金額	價額	件數	金額	價額	件數	金額	價額	件數	金額	價額	
鍾山縣政府	1		58.00																						1		58.00	
柳城	2		272.00																							2		272.00
雅容	1		170.00																							1		170.00
思恩	1		80.00																							1		80.00
同正	1		65.00																							1		65.00
龍茗	1		75.00																							1		75.00
靖西	1		90.00																							1		90.00
田陽	1		64.00																							1		64.00
平治	1		50.00																							1		50.00
總計	263	4,209.10	23,792.20	80	6,219.25	23,015.28	7	5,283.30	4,070.00																	350	15,711.65	50,907.48

司法機關	受理件數			已結	未結
	舊	新	合		
	受	收	計		
邕甯地方法院	118	154	272	133	139
蒼梧	45	174	219	190	29
桂林	40	96	136	82	54
柳州	10	47	57	38	19
龍州	9	37	46	44	2
蒼梧地方法院鬱林分院	39	106	145	79	66
桂林	57	79	136	101	35
柳州	14	75	89	70	19
邕甯地方法院橫縣分庭	37	122	159	135	24
蒼梧	50	78	128	58	70
容縣	22	89	111	73	38
桂平	47	60	107	33	74
貴縣	37	82	119	64	55
博白	21	38	59	26	33
平南	9	13	22	13	9
桂林	1	24	25	21	4
桂林	3	68	71	57	14
上林縣政		13	13	2	11
上思		4	4	1	3
扶南	15	3	18	10	8
隆山		7	7	7	
賓陽	12	59	71	25	46
永淳		40	40	25	15
隆安	33	29	62	31	31
都安		15	15	1	14
果德		1	1		1

司 法 機 關	受 理 件 數			已 結	未 結
	受	收	計 合		
陸 川 縣 政 府	5	7	12	9	3
北 流		14	14	2	12
岑 溪		17	17	2	15
興 業	6	26	32	9	23
武 宣	1	14	15	10	5
信 都	11	8	19	13	6
中 渡		9	9	7	2
荔 浦		21	21	1	20
恭 城		23	23	6	17
靈 川	1	7	8	4	4
蒙 山	4	38	42	25	17
龍 勝		7	7	4	3
灌 陽	19	6	25	7	18
昭 平		14	14	4	10
興 安	11	31	42	37	5
修 仁		12	12	10	2
柳 城	8	53	61	44	17
羅 城		11	11	11	
天 河		8	8	4	4
象 縣		7	7	1	6
雒 容		18	18	16	2
思 恩		4	4		4
遷 江	3	11	14	9	5
忻 城		6	6	5	1
龍 茗	8	5	13	10	3
上 金	1	1	2	2	

司 法 機 關	受 理 件 數			已 結	未 結
	舊	新	合 計		
憑 祥 縣 政 府		1	1	1	
思 樂 〃		1	1	1	
靖 西 〃		8	8	2	6
甯 明 〃	2	15	17	14	3
向 都 〃		2	2	1	1
田 東 〃	2	3	5	4	1
天 保 〃	1	1	2	1	1
田 陽 〃	2	6	8	4	4
西 隆 〃		2	2	2	
凌 雲 〃		3	3	1	2
平 治 〃		1	1		1
樂 業 〃		1	1		1
總 計	704	1,932	2,636	1,602	1,034

申請種類別強制執行案件之總數及已結未結表

申 請 種 類	受 理 件 數			已 結	未 結
	舊 受	新 收	合 計		
分 配	17	18	35	7	28
拍 買	18	95	113	77	36
管 理	72	53	125	20	105
扣 押	51	67	118	26	92
其 他	546	1,699	2,245	1,472	773
總 計	704	1,932	2,636	1,602	1,034

司法機關	終 結 件 數	債權額		償還額		
		有 優 先 權 者	通 常 者	計	有 優 先 權 者	通 常 者
邕甯地方法院	75	99,531.53	99,531.53	99,531.53	99,531.53	99,531.53
蒼梧	156	155,931.22	155,931.22	155,931.22	155,931.22	155,931.22
桂林	65	17,522.22	17,522.22	17,522.22	17,522.22	17,522.22
柳州	32	9,377.05	9,377.05	9,377.05	9,377.05	9,377.05
龍州	40	10,193.32	10,193.32	10,193.32	10,193.32	10,193.32
蒼梧地方法院鬱林分院	48	7,012.68	7,012.68	7,012.68	7,012.68	7,012.68
桂林	平樂	60	7,620.00	7,620.00	7,620.00	7,620.00
柳州	宜山	32	2,652.70	2,652.70	2,652.70	2,652.70
邕甯地方法院橫縣分庭	65	10,917.27	10,917.27	10,917.27	10,917.27	10,917.27
蒼梧	懷集	58	55,816.70	55,816.70	55,816.70	55,816.70
	容縣	13	5,809.59	5,809.59	5,809.59	5,809.59
	桂平	19	7,773.00	7,773.00	7,773.00	7,773.00
	貴縣	15	2,364.68	2,364.68	2,364.68	2,364.68
	博白	24	2,485.88	2,485.88	2,485.88	2,485.88
	平南	9	1,298.18	1,298.18	1,298.18	1,298.18
桂林	全縣	2	142.00	142.00	142.00	142.00
桂林	賀縣	55	7,217.80	7,217.80	7,217.80	7,217.80
上林	縣政府	2	70.80	70.80	70.80	70.80
扶南		9	312.90	312.90	312.90	312.90
隆山		4	230.00	230.00	230.00	230.00
寶陽		17	1,557.00	1,557.00	1,557.00	1,557.00
隆安		22	4,303.22	4,303.22	4,303.22	4,303.22
興業		5	2,517.80	2,517.80	2,517.80	2,517.80
武宣		8	1,523.28	1,523.28	1,523.28	1,523.28
信都		3	2,327.23	2,327.23	2,327.23	2,327.23
中渡		3	160.13	160.13	160.13	160.13

司 法 機 關	終 結 件 數	債 權 額		償 還 額		
		有 優 先 權 者	通 常 者	有 優 先 權 者	通 常 者	
游 浦 縣 政 府	1		830.00	830.00	830.00	830.00
恭 城	1		760.00	760.00	760.00	760.00
益 川	1		140.00	140.00	140.00	140.00
蒙 山	22		2,861.92	2,861.92	2,861.92	2,861.92
龍 勝	4		110.00	110.00	110.00	110.00
灌 陽	4		485.00	485.00	485.00	485.00
興 安	15		3,000.32	3,000.32	3,000.32	3,000.32
修 仁	6		517.00	517.00	517.00	517.00
柳 城	25		2,488.70	2,488.70	2,488.70	2,488.70
羅 城	8		582.00	582.00	582.00	582.00
天 河 縣	3		180.00	180.00	180.00	180.00
象 縣	1		42.40	42.40	42.40	42.40
維 容	4		16.12	16.12	16.12	16.12
遷 江	4		430.69	430.69	430.69	430.69
龍 茗	5		360.75	360.75	360.75	360.75
上 金 屏	2		240.00	240.00	240.00	240.00
憑 祥	1		50.00	50.00	50.00	50.00
思 樂	1		150.00	150.00	150.00	150.00
靖 西	1		150.00	150.00	150.00	150.00
甯 明	6		216.78	216.78	216.78	216.78
向 都	1		48.00	48.00	48.00	48.00
田 東	4		8,565.00	8,565.00	8,565.00	8,565.00
田 陽	3		651.00	651.00	651.00	651.00
西 隆	2		145.00	145.00	145.00	145.00
凌 雲	1		110.00	110.00	110.00	110.00
總 計	972		439,798.86	439,798.86	439,798.86	439,798.86

債權之區別	終結件數	債權額	償還額
二百元未滿	715	44,525.96	44,525.96
二百元以上千元未滿	189	80,981.44	80,981.44
千元以上二千元未滿	28	49,191.92	49,191.92
二千元以上四千元未滿	25	63,142.34	63,142.34
四千元以上六千元未滿	4	18,489.60	18,489.60
六千元以上八千元未滿	4	26,500.00	26,500.00
八千元以上萬元未滿			
逾萬元者	7	165,968.50	165,968.50
總計	972	439,798.86	439,798.86

司法機關別調解案件表

司法機關	受理件數			有調解人者	無調解人者	調解已成立者	調解不成立者	調解撤回者	調解在進行者
	舊	新	合						
	受	收	計						
邕甯地方法院	17	520	537		537	50	467		20
蒼梧	6	427	433	210	223	28	398		7
桂林	20	379	399	289	110	44	293		62
柳州	6	327	333	173	160	38	287		8
龍州	1	177	178	38	140	77	99		2
蒼梧地方法院鬱林分院	2	318	320	185	135	19	298		3
桂林	3	197	200	172	28	5	193		2
柳州	1		1		1		1		
邕甯	2		2		2		2		
蒼梧		208	208	151	57	6	196		6
	4		4		4		4		
		68	68		68	1	62		5
	4		4		4		4		
	2	7	9	9		2	7		
		2	2	2			2		
桂林		166	166	75	91	20	143		1
綏寧縣政府		7	7		7	1	6		
上林		8	8		8	2	6		
武鳴		2	2		2	2			
賓陽		5	5	5		4	1		
永淳		1	1		1	1			
永興		1	1	1					1
藤縣		1	1		1	1			
富川		1	1	1		1			
江華		2	2		2	2			
蒙山		3	3		3	3			

司 法 機 關	受 理 件 數			有 調 解 人 者	無 調 解 人 者	調 解 已 成 立 者	調 解 不 成 立 者	調 解 撤 回 者	調 解 在 進 行 者
	舊	新	合						
	受	收	計						
陽 朔 縣 政 府		6	6		6	6			
羅 城 縣		2	2	2		2			
融 縣 縣 結		4	4		4	4			
龍 茗 縣		2	2	1	1	1	1		
左 峯 縣		1	1	1		1			
百 色 山 治		1	1		1	1			
鳳 山 治		6	6		6	6			
平 治		2	2		2		2		
萬 岡 西		11	11		11	7	4		
田 西		3	3		3	3			
總 計	68	2,869	2,937	1,315	1,622	339	2,479		119

第 三 類

刑 事

法 院		受 理 件 數							計
		受	新 收 區 別						
			由 於 告 訴	由 於 告 發	由 於 自 首	由 於 請 求	由 於 官 廳 檢 察 官 於 他 法 院 移 送	由 於 官 廳 司 察 移 送	
高 等 法 院				1				1	2
高等法院第一分院									2
邕 甯 地 方 法 院	44	879	69				4	16	967
蒼 梧	73	411	34				2	330	784
桂 林	22	922	214						1,136
柳 州	17	384	13					121	520
龍 州	8	117	29		3			2	151
蒼梧地方法院鬱林分院	36	354	8				5	20	423
桂 林 平 樂	21	305					2	31	347
柳 州 宜 山	123	266	9	1	162	2	74	14	528
邕 甯 橫 縣 分 庭	76	369	12						381
蒼 梧 懷 集	6	223	9	1				15	260
容 縣	46	250	35						286
桂 平	62	316	10	1				11	347
貴 縣	21	387	16						403
博 白	54	272	11			1	4	19	317
平 南	56	219	11					36	310
桂 林 全 縣	36	307	1						308
賀 縣	8	220	7						227
總 計	709	6,201	489	3	165	26	661	171	7,716

件數及已結未結表

—2—

合 計	起 訴	終 結 件 數							移 送 他 管	合 計	未 結	
		不 起 訴										
		起 訴 權 已 消 滅 者	犯 罪 不 足 以 疑 者	行 為 不 成 者	法 律 應 免 者	對 於 無 辜 者	具 法 五 倍 刑 二 款 者	其 他				
2	2								2			
2	1							1		2		
1,028	539	7	382	22			8	20	11	989	39	
857	400	10	343	10			2	62	6	833	24	
1,158	626	28	129	83					55	1,112	46	
537	246		233						5	2	486	51
159	70		23	3	1		3	54	1	155	4	
459	209	8	48	24			1		129	20	439	20
368	112	7	44	31				9	120	27	350	18
651	219	33	293	7				26	8	7	593	58
457	231		148	1				1	21		402	55
266	107	7	96	40			1	7	2	2	262	4
332	147	14	120	5					7	7	300	32
409	238	4	39	13			1	5	69	7	376	33
424	199	17	68	14			4	1	98	12	413	11
371	133	16	38	24				9	119	3	342	29
366	153	13	28	16				4	105	8	327	39
344	169	1	34	23			6		97	6	336	8
235	94	3	20	21					90	6	234	1
8425	3,895	168	2,086	337	1	13	75	1,062	316	7,953	472	

罪名別偵查事件受理

罪名	受理件數								
	舊受	新收區別							計
		由於告訴	由於告訴	由於自官	由於請求	由院官檢移送	由法官於警移送	其他	
內亂				1			1	2	4
瀆職	10	20	6				6	1	33
妨害公務	6	27	8			2	5	2	44
妨害秩序		6					1		7
脫逃	2	30	13				3	7	53
藏匿人犯及湮滅証據		9	3						12
僞造及誣告	24	167	123				2	3	295
公共危險	8	26	9				4		39
僞造貨幣		7	7			1	8	4	27
僞造度量衡		2							2
僞造文書印文	10	94	3			2	4	3	106
妨害風化	20	168	6				14	6	194
妨害婚姻及家庭	57	656	46			2	40	18	762
褻瀆祀典及侵害墳墓屍體	20	105					1	1	108
妨害農工商		7						1	8
鴉片				1			1	1	3
賭博	2		1				1		2
殺人	144	367	21	2		1	26	14	431
偽傷害	87	1,574	19		160		62	17	1,832
墮胎	1	1	1						2
遺棄	10	36					1	1	38
妨害自由	74	514	13				1	53	587
妨害名譽及信用	4	63				1	2	2	72
竊盜	59	953	174			3	7	372	1,562
搶奪強盜及海盜	49	420	9			1	3	6	447
侵佔	31	248	12				1	12	277

		結 終 件 數									
合 計	起 訴	不 起 訴							移 送 他 管	合 計	未 結
		清 減 已 起 訴 權 者	犯 罪 不 足 以 罪 疑 者	行 犯 不 成 者	法 律 應 免 者	對 告 月 於 無 權 被 訴 者	具 法 五 情 形 第 二 款 者	其 他			
4	3							1		4	
43	16		15	4				2	1	38	5
59	34		7	2				5		48	2
7	2		3					1	1	7	
55	21		21	4				8		54	1
12	2		8	2						12	
319	68		155	40				34	4	301	18
47	23		14	3				2	4	47	
27	21		4							25	2
2	2									2	
116	43		39	3		1		12	2	100	16
214	81	9	62	9				36	4	201	13
819	500	15	256	64	1	3		115	23	777	42
128	41		42	6		1		22	1	113	15
8	1		4						3	8	
3	3									3	
4	2							2		4	
575	266	2	144	8				71	10	501	74
1,919	873	106	310	20		1	54	339	147	1,850	69
3	1		2							3	
48	6		24	4				12	1	47	1
661	213	8	245	49		1	1	84	13	614	47
76	14	2	30	7		1		11	5	70	6
1,621	1,231	7	197	16			10	85	31	1,577	44
496	203	1	143	27		2		75	5	456	40
308	114	2	87	27		1	2	47	12	292	16

罪 名		受 理 件 數									
		舊 受	新 收 區 別							其 他	計
			由 於 告 發	由 於 告 發	由 於 自 首	由 於 請 求	由 於 官 廳 移 送	由 於 官 廳 移 送	由 於 官 廳 移 送		
特別法	詐 欺 及 背 信	41	323	7			1	31	10	372	
	恐 嚇	2	40	3			1	1	1	46	
	毀 壞 物 資	1	8					1	1	10	
	毀 壞 損 壞 物 資	47	327	3			1	2	3	336	
	私 土 軍 總		2							2	
	私 土 軍 總		1							1	
	軍 用 槍 炮 取 締 條 例 計	779	6,201	489	3	165	26	661	171	7,716	

合 計	終 結 件 數									未 結	
	起 訴	不 訴 起							移 送 他 管		合 計
		消 滅 已 起 訴 者	犯 罪 不 足 以 證 明 者	行 為 不 成 者	法 律 規 定 免 究 者	對 告 判 於 無 權 被 審 者	具 法 五 情 有 利 二 款 者	其 他			
413	139	3	155	23			2	40	28	390	23
48	22		15	4				6		47	1
11	4		5	2						11	
383	142	13	99	12		2	4	50	24	346	37
2	2									2	
1				1						1	
2	2									2	
8,425	3,895	168	2,086	337	1	13	75	1,062	3,16	7,953	472

法 院	終 結 件 數	內											
		內 亂	瀆 職	妨 害 公 務	妨 害 秩 序	脫 逃	藏 匿 人 犯 及 贓 物	誣 証 及 誣 告	公 共 危 險	偽 造 貨 幣	偽 造 度 量 衡	偽 書 造 印 文 文	妨 害 風 化
高 等 法 院	2	2											
高 等 法 院 第 一 分 院	2	2											
邕 甯 地 方 法 院	989		7	2		25	2	42	4	2	2	16	19
蒼 梧 ,,	833			8	2	4	1	53	5	5		16	14
桂 林 ,,	1,112		8	4	1	7	2	32	10	2		14	25
柳 州 ,,	486		3	1	1	2	1	20	4	1		5	12
龍 州 ,,	155		1	1		3		5		4			4
蒼梧地方法院鬱林分院	439		1	3				12		1		3	11
桂 林 ,, 平樂 ,,	350			4		12		14		1		7	14
柳 州 ,, 宜山 ,,	593		7	2		2		15	7			3	11
邕 甯 ,, 橫縣分庭	402		1	6	1			23	3			4	12
蒼 梧 ,, 懷集 ,,	262			1		1	1	8	3			7	4
,, 容縣 ,,	300			4		3	3	11	2	1			8
,, 桂平 ,,	376		5					14		2		2	19
,, 貴縣 ,,	413		1	3		1		17	2	3		7	13
,, 博白 ,,	342		1	1		2		11	2				10
,, 平南 ,,	327		1	3		2		15	2	2		10	16
桂 林 ,, 全縣 ,,	336		2	3	2		1	7	1	1		1	7
,, 賀縣 ,,	234			2			1	2	2			3	2
總 計	7,953	4	38	48	7	54	12	301	47	25	2	100	201

結 件 數 及 其 罪 名 表

刑 法														特 別 法										
妨及 害家 婚姻	害 演 記 案 及 後	害 墳 墓 屍 體	妨 害 農 工 商	鴉 片	賭 博	殺 人	傷 害	墮 胎	遺 棄	妨 害 自 由	妨 害 名 譽	及 信 用	竊 盜	搶 奪 強 盜	及 海 盜	侵 占	詐 欺 及 背 信	恐 嚇	贓 物	毀 棄 損 壞	私 藏 贓 物	士 豪 劣 紳	軍 用 槍 炮 取 例	
126	7	2			39	178		3	47	9			256	42	45	73	10						27	
52	6	1	2		30	126	1	5	93	9			225	36	34	72	1	1	31					
130	3	2			36	338		5	46	5			291	27	26	62	7	1	27				1	
54	8	1	1	2	31	115	1	2	23	2			136	18	13	19	1	2	7					
11					12	46			3	2			46	4	5	3			1	4				
59	14				24	116		1	27	4			44	49	17	10	2	2	39					
42	3				25	93		1	18	7			46	20	18	14	2		19					
23	4				71	179		13	93	10			54	23	13	39	7	2	13				2	
25	6				14	112		2	26				57	43	13	11	2		40			1		
24	6	1			12	43		1	26	2			42	30	18	12	2		18					
41	3	1			16	67	1		21	8			45	25	8	8			24					
32	14			2	45	52		5	34	2			70	33	19	12			2	12				
20	6				30	108		4	48	2			49	27	14	17	3		38					
37	18				19	64		2	40	3			48	35	15	11	2		20			1		
20	7				37	74			40	2			34	19	7	12	2		12					
41	6				43	67		2	11				78	19	14	8	4		10					
30	2				17	73		1	18	3			45	6	13	7	2		5					
777	113	8	3	4	501	1,850	3	47	614	70			1,577	456	292	390	47	11	346	2	1	2		

司法機關別第一審案件受理件數及已結未結表

司 法 機 關	受理件數			終結件數						未 結	
	舊 受	新 收	合 計	刑	無 罪	免 訴	不 受 理	管 轄 錯 誤	其 他		合 計
等 法 高 院		3	3	2	0					2	
高等法院第一分院		1	1								1
邕甯地方法院	60	677	737	562	69		17		57	705	32
蒼梧地方法院	92	424	516	349	44		19	1	7	420	96
桂林地方法院	63	814	877	546	104	1	66		121	838	39
柳州地方法院	21	343	364	286	19	1	2		46	354	10
龍州地方法院	1	77	78	64	4		2		3	73	5
蒼梧地方法院鬱林分院	25	292	317	164	43		14	5	76	302	15
桂林地方法院平樂分院	21	155	176	122	13		6	3	25	169	7
柳州地方法院宜山分院	32	234	266	170	18		6		64	258	8
邕寧地方法院橫縣分庭	39	229	268	126	47	7	1		64	245	23
蒼梧地方法院懷集分庭	44	120	164	76	30		1		8	115	49
蒼梧地方法院容縣分庭	17	151	168	105	16		5		20	146	21
蒼梧地方法院桂平分庭	20	257	277	178	20		4		13	215	62
蒼梧地方法院貴縣分庭	27	219	246	127	33		13		50	223	23
蒼梧地方法院博白分庭	25	154	179	82	12		2		72	168	11
蒼梧地方法院平南分庭	38	193	231	150	3		5		33	191	40
桂林地方法院全縣分庭		191	191	140	10		15		24	189	2
桂林地方法院賀縣分庭	12	99	111	95	2		3		5	105	6
綏 遠 縣 政 府	1	42	43	8	10	9	2		3	32	11
上 林 縣 政 府	39	119	158	31	18	24	14		25	112	46
上 思 縣 政 府	24	128	152	25	17	40	8		13	103	49
扶 南 縣 政 府	43	72	115	9	12	23	1		44	89	26
隆 山 縣 政 府	16	78	94	22	29	37			3	91	3
武 鳴 縣 政 府	40	113	153	55	39	23	3	2	8	130	23
賓 陽 縣 政 府	178	210	388	71	50	76	29	2	62	290	98

司 法 機 關	受 理 件 數			終 結 件 數							未 結	
	舊 受	新 收	合 計	刑 罪	無 罪	免 訴	不 受 理	管 轄 錯 誤		其 他		合 計
								管 轄	錯 誤			
永 淳 縣 政 府	22	133	155	39	3		2			90	134	21
隆 安 縣 政 府	48	116	164	20	19	8	14	3		86	150	14
都 安 縣 政 府	33	159	192	24		41	10	4		65	144	48
果 德 縣 政 府	9	70	79	19	20		3	6		25	73	6
那 馬 縣 政 府	21	32	53	7	11	5				2	25	28
陸 川 縣 政 府	33	247	280	82	20	92	23	2		31	250	30
北 流 縣 政 府	46	129	175	33	27	2	4			8	74	101
岑 溪 縣 政 府	29	111	140	45	1	37	2	7		23	115	25
興 業 縣 政 府	41	147	188	67	22	9	15	3		18	134	54
武 宣 縣 政 府	16	67	83	22	15	29	2			5	73	10
藤 縣 政 府	56	181	237	99	22	23	9	4		19	176	61
信 都 縣 政 府	19	34	53	14	5	11				10	40	13
中 渡 縣 政 府	5	36	41	14	4	8		1		10	37	4
永 福 縣 政 府	6	67	73	28	15	11	5			7	66	7
荔 浦 縣 政 府	40	188	228	56	62	26	24	2		11	181	47
恭 城 縣 政 府	64	127	191	41	32		2			20	95	96
富 川 縣 政 府	29	188	217	99	13	47	28	1		3	191	26
榴 江 縣 政 府	29	37	66	17	1	14		2		20	54	12
嵐 川 縣 政 府	16	134	150	59	36	8	20	1		3	127	23
百 壽 縣 政 府	22	145	167	22	34	6	2	7		24	95	72
蒙 山 縣 政 府	15	102	117	39	27	3	12	4		17	102	15
鍾 山 縣 政 府	119	186	305	59	19	69	20	4		28	199	106
龍 勝 縣 政 府	7	60	67	16	7	1	5	2		17	48	19
灌 陽 縣 政 府	40	122	162	58	4	27		2		33	124	38
義 甯 縣 政 府	21	86	107	39	26	5	5	1		7	83	24
陽 朔 縣 政 府	22	108	130	16	43	10		4		42	115	15

司 法 機 關	受 理 件 數			終 結 件 數							未 結
	舊 受	新 收	合 計	刑 刑	無 罪	免 訴	不 受 理	管 轄 錯 誤	其 他	合 計	
昭 平 縣 政 府	19	70	89	34	13	13	4	6	2	72	17
興 安 縣 政 府	44	254	298	87	24	58	38	1	35	243	55
修 仁 縣 政 府		80	80	34	17	15			6	72	8
柳 城 縣 政 府	54	164	218	73	41	30	23		39	206	12
羅 城 縣 政 府	16	78	94	40	18	12	9		12	91	3
來 賓 縣 政 府	35	117	152	24	22	31	9		22	108	44
河 池 縣 政 府	81	128	209	27	13	51	14	3	23	131	78
天 河 縣 政 府	26	144	170	59	20	42	6		17	144	26
象 縣 縣 政 府	37	90	127	33	22	5	2	1	14	77	50
三 江 縣 政 府	3	54	57	12	8	5	1		14	40	17
雒 容 縣 政 府	21	84	105	39	37	2	1		25	104	1
融 縣 縣 政 府	40	124	164	32	21	16	3		30	102	62
思 恩 縣 政 府	27	125	152	45	22	40	7		15	129	23
南 丹 縣 政 府	7	43	50	19	18	3	2		2	44	6
遷 江 縣 政 府	20	79	99	25	18	13	13	3	9	81	81
宜 北 縣 政 府	12	17	29	11	2	2			11	26	3
忻 城 縣 政 府	16	65	81	8	8	21	4		18	59	22
同 正 縣 政 府		36	36	10	5	9			4	28	8
雷 平 縣 政 府	23	50	73	15	9	11	1		19	55	18
鎮 結 縣 政 府	14	69	83	23	27	3	2		13	68	15
鎮 邊 縣 政 府	4	42	46	15	17	2	1		7	42	4
龍 茗 縣 政 府	38	64	102	21	19	19	3		25	87	15
上 金 縣 政 府	15	54	69	14	16	5	6		3	44	25
崇 善 縣 政 府	13	43	56	19	11		2		2	34	22
左 縣 政 府	12	40	52	14	13	5	4		8	44	8
憑 祥 縣 政 府	6	28	34	12	10	1				23	11

司 法 機 關	受理件數			終結件數						未 結	
	備 受	新 收	合 計	科 刑	無 罪	免 訴	不 受 理	管 轄 錯 誤	其 他		合 計
明 江 縣 政 府	1	25	26	5	0	5			7	23	3
思 梁 縣 政 府	9	43	52	7	21		3		16	47	5
靖 西 縣 政 府	57	67	124	25	22	38	12		11	101	13
甯 明 縣 政 府	9	53	62	14	20	1	1		12	58	14
養 利 縣 政 府	18	13	31	7	2	3			18	30	1
萬 承 縣 政 府	16	27	45	11	5	9			11	36	9
百 色 縣 政 府	11	72	83	45	20	3			10	78	5
向 都 縣 政 府	13	19	32	10	3	7	1		3	24	8
田 東 縣 政 府	30	117	147	43	30	11	9	2	33	128	19
鳳 山 縣 政 府	11	43	54	10	8	2			22	42	12
天 保 縣 政 府	22	75	97	43		36	6		7	92	5
田 陽 縣 政 府	17	51	68	20	10	7	3		5	45	23
西 林 縣 政 府	24	30	54	12	2	7			7	28	26
西 隆 縣 政 府	45	28	73	3		13	4	6	13	44	29
東 蘭 縣 政 府	4	16	20	3	5	2			5	15	5
凌 雲 縣 政 府	23	139	162	54	17	17	14		50	152	10
敬 德 縣 政 府	7	27	34	14	3		2		11	30	4
平 治 縣 政 府	17	72	89	8	12	9	7	1	21	58	31
萬 岡 縣 政 府		26	26	9	3	4	1		4	21	5
樂 業 縣 政 府		76	76	3	1	10	12		4	35	41
天 峨 縣 政 府		30	30	4	2	1	2			9	21
田 西 縣 政 府		23	23	8					8	16	7
總 計	2,605	11,621	14,226	5,715	1,793	1,332	676	97	2,123	11,736	2,490

罪 名	受理件數			終結件數						未 結	
	舊 受	新 收	合 計	科 刑	無 罪	免 訴	不 受 管 轄 錯 誤	其 他	合 計		
											刑
內 亂 罪	2	4	6	4					4	2	
瀆 職 罪	15	70	85	25	9	6	1	1	12	54	31
妨 害 公 務 罪	36	93	129	69	11	5	2		24	111	18
妨 害 秩 序 罪	20	38	58	10	12	5		4	20	51	7
脫 逃 罪	26	73	99	57	9	6	1		18	91	8
藏匿人犯及湮滅證據罪	21	16	37	14	5	5	1	1	9	35	2
偽 証 及 誣 告 罪	56	196	252	74	39	26	9	2	40	190	62
公 共 危 險 罪	54	116	170	51	36	28	3	1	27	146	24
偽 造 貨 幣 罪	3	27	30	20	3				3	26	4
偽 造 度 量 衡 罪		2	2	2						2	
偽 造 文 書 印 文 罪	12	141	153	63	26	9	4	1	19	122	31
妨 害 風 化 罪	113	387	500	143	84	59	41		65	392	108
妨 害 婚 姻 及 家 庭 罪	276	1,170	1,446	435	214	227	73	24	235	1,213	233
遺棄及侵害墳墓罪	51	180	231	43	51	34	5	1	26	160	71
妨 害 農 工 商 罪	7	14	21	5	2	3		1	3	14	7
殺 人 罪	515	1,026	1,541	461	212	97	24	8	257	1,050	482
傷 害 罪	349	2,572	2,921	1,247	224	206	277	8	536	2,498	423
墮 胎 罪		8	8	2	3					5	3
遺 棄 罪	6	37	43	6	9	8	2		5	30	13
妨 害 自 由 罪	101	562	663	265	74	55	31	2	107	534	129
妨 害 名 譽 及 信 用 罪	12	99	111	39	12	10	12		19	92	19
妨 害 秘 密 罪		1	1	1						1	
竊 盜 罪	420	2,852	3,272	1,933	379	262	71	12	264	2,921	351
搶 奪 罪	150	522	672	190	130	94	16	14	99	543	129
侵 占 罪	70	288	358	131	45	21	21	3	67	288	70
詐 欺 及 背 信 罪	135	499	634	208	84	68	35	6	120	521	113

刑 法

罪 名	受理件數			終結件數							未 結
	舊	新	合	科	無	免	不 受	管 轄 錯 誤	其 他	合	
受	收	計	刑	罪	訴	理	誤	他	計	結	
恐嚇罪	41	154	195	32	29	41	9	4	43	158	37
贓物罪	9	21	30	12	2	6	1		3	14	5
毀棄損壞罪	105	453	558	173	59	51	32	4	102	451	107
總計	2,695	11,621	14,226	5,715	1,793	1,333	679	97	2,123	11,736	2,490

司法機關別第一審案件終結件數及罪名表

司法機關	終結件數	刑 法																											
		內亂	瀆職	妨害公務	妨害秩序	脫逃	藏匿及偽造人證及偽造証據	偽証及誣告	公共危險	偽造貨幣	偽造度量衡	偽造文書印文	妨害風化	妨害婚姻及家	妨害農工商	殺害	傷人	墮胎	遺棄	妨害自由	妨害信用	妨害秘密	竊盜	搶奪	侵佔	詐欺及背信	恐嚇	贓物	毀棄損壞
高等法院	22																												
高等法院第一分院																													
邕甯地方法院	705	2	2				10	5		1	14	10	62	2	32	148		2	27	7		279	17	23	36	9		17	
蒼梧	420	1	7	1	2		12	1	4		10	6	22	4	17	62	1		13	3		181	13	12	37	1		11	
桂林	838	1	1		7		11	8	1		7	24	60		25	265		1	27			293	12	33	41	1	1	28	
柳州	354	2	6		2	2	2	3	1		1	2	16	4	17	127	1		21			112	7	6	14			7	
龍州	73				1	2	1				3	1	3	1	1	18			1			29	1	5	3			3	
蒼梧地方法院鬱林分院	302	1	3		1	1	1	1			6	3	24	5	18	86			27	3		12	25	14	6	3	1	32	
桂林 平樂	169				1		3		1		5	1	9	1	23	55			11	3		37	7	5	2			5	
柳州 宜山	258	5	1		2	2	2	6			1	3	6	2	42	72		1	31	1		41	10	6	9	3	1	11	
邕甯地方法院橫縣分庭	245			4	1		3	1			1	12	14	2	13	69	1		18			16	20	7	10	1		21	
蒼梧 懷集	115			3		1	2	2	1		5	3	5	4	7	19		1	10			26	5	6	9			6	
容縣	146			4		2	3	2			2	8	1		11	41			12	4		32	9	2	2			11	
桂平	215	2					1	2	2		1	5	19	3	22	31		2	18	2		65	16	5	9			10	
貴縣	223	1	5		4		8	3	2		5	5	12	4	13	60		1	23	4		33	4	7	8	1		20	
博白	168	2	1		1	2	4						14	1	3	36			22	2		38	11	4	3			21	
平南	191				3	1	5		1		5	5	13	3	25	36			22	2		28	10	5	9		1	17	
桂林 全縣	189			1		1	1						15		29	44			4			76	10	4	2			2	
賀縣	105			1				1					7	1	11	20			2	1		40	3	7	6	1	2	2	
綏濃縣政府	32						1					5	5	1	3	5						11	1						
上林	112				1			3			2	8	9	2	12	17			9	1		24	8	1	9	4		2	
上思	103	2				5	1	2			1	4	13		12	15			6			32	3	1	2	1	1	2	
扶南	89	1					1					2	17	2	12	23			3			10	8	3	3	2		2	
隆山	91	2			1		2	3				2	8	3	14	6			2			21	6	3	12	4		2	
武鳴	130				1	2	5	1	1		3	4	21		22	18			1			35	5		10	1			
賓陽	290			1	1		2		1		4	14	47	4	21	80		1	7	5		78	9	2	8	1	1	3	

司法機關	終結件數	刑 法																										
		內亂	瀆職	妨害公務	妨害秩序	脫逃	藏匿人犯及湮滅證據	偽証及誣告	公共危險	偽造貨幣	偽造度量衡	偽造文書印文	妨害風化	妨害婚姻及家庭	聚賭及賭博	妨害農工商	殺人	偽贗	遺棄	妨害自由	妨害信用	妨害秘密	竊盜	搶奪	侵佔	詐欺及背信	恐嚇	贓物
永淳縣政府	134	1		1			2	1			3	6	13	3		5	41		8	2		27	13		3	2		3
永隆安	150			1	1		2	2	2			7	46	3		21	11		4	1		26	7	1	1	7	1	6
邵安	144	2		1	3	1	9	1	1			2	21	2		16	13		6			35	5	1	8	16		1
果德	73					1	1	1	1	2	1	2	17			20	4					13	5		1	3		1
那馬	25												4			4	3		1			11	2					
陸川	250				1		2	1			2	10	23	15		13	79		9	1		48	9	6	5		1	19
北流	74						1	1			1	1	11	2		8	17		6	1		15	2	1	4			3
岑溪	115		1		2				1		1	5	23	4		12	20		2	1		21	10	2	7			3
興業	134			1			1	2			1	4	20	3		7	32		3			23	12	7	6	2		10
武宣	73				1		1					4	7	2	1	14	10		1	2		17	2		3		2	6
藤縣	176			1	2	1		4				6	41	4		34	25	1	3			36	6	3	4			2
岑都	33				4			1				1	7			2	5		4			12	2	1	1			
中渡	37				1		1					1	5			4	14		1	1		4	1		2			2
永福	66							2			1	4	9			5	16	1	3			8	5	3	1	2		6
永荔浦	181	1	3	2		1	2	4			1	3	20	7		16	31	3	6	2		36	13	9	9	1		11
恭城	95	1	3	1	2	3	4	4			2	3	13			8	6		6	1		19	5	1	6	1		6
富川	191	1	1		5		1	2			1	9	21	3		11	62	3	3	4		36	8	4	7	1		8
江川	54											1	7	2		13	10		2	2		8	6	1	1			1
靈川	127		1		1	1		3			3	4	14	1		6	31		9	4		21	8	5	4	1		7
百壽	95			4			2				1	2	9	3	1	7	24	1	3			23	2	5	2	1		5
蒙山	102	2					1					3	22	1		12	20		1	2		26	4	2		1		5
鍾山	199		4	1	2			2			3	20	28	1	2	17	45	1	12	2		24	18		7	1		9
龍勝	48	1	1					1				1	3			2	11		4			17		2	2	3		
灌陽	124	1		8	2	1	3	1				3	5	1		10	20	1	1	1		39	12	2	4	5	1	3
義寧	83			5		2	2					2	8	1		3	32		1			19	3	1	1			3
陽朔	115			4			1	4				3	16	4	1	2	34		2	5		23	7		4			5

司法機關	終 結 件 數	刑 法																													
		內 亂	瀆 職	妨 害 公 務	妨 害 秩 序	脫 逃	藏 匿 人 犯 及 證 據	誣 証 及 誣 告	公 共 危 險	偽 造 貨 幣	偽 造 度 量 衡	偽 造 文 書 印 文	妨 害 風 化	妨 害 婚 姻 及 家 庭	及 毀 壞 宗 廟 道 教 寺 觀 等 處	妨 害 農 工 商	殺 人	傷 人	墮 胎	遺 棄	妨 害 自 由	妨 害 名 譽	妨 害 信 用	竊 盜	搶 奪	侵 占	詐 欺 及 背 信	恐 嚇	贓 物	毀 壞 墳 墓	
明江縣	23	1			2						2	1		2		2	4			1			7	1							
思樂	47			2		2	4				1	2	4	1	10	10						7		2	2						
靖西	111	3	2	1		3	3					8	11	4	2	15	14			2	1	26	6	1		8			1		
甯明	48					1	1					2	3	1			17			1		17	3	1	1						
利泰	30										1	6	1		12	3						1			2	1					
萬承	36							1				1	1	1	5	11			2			9	2		1	1			1		
百色	78	2	1		6							6	14		6	7			2	2		19		4	6	2			1		
向都	24			1			2					2	4	1	5	2				1		5	1								
田東	128	3	1	1	7		5	2			2	2	15	3	10	19			3	1		35	4	7	7				1		
天保	42					1	5	1				3	3		5	5			1			10	3		4				1		
田陽	92						1	2			3	5	8	6	6	11			3			32	4	3	4	4	1	1			
西林	45			1			1	2				4	4	1	12	5						11		1	2	1					
西隆	28											2	4	1	4	1	1				1	6	1	1	3	2			1		
東蘭	44	1					3					1	5	2	11	3						8	1	3	6						
凌雲	15				1							1	4		2							4	2		1				2		
敬德	152		5	1	2		6	7				5	16	1	13	17		1	4	1		35	6	4	17	8	1				
平治	30		1	1	2							3	1		5	3			1			7	1	2	1	1	1				
萬岡	58		2		2	1		1				1	14	1	10	1			1			14	2	2	4	1			1		
天崇	21						2	2					2	1	4	1						8									
田峨	35						1					1	6		2	1			12	1		3				7	1				
田西	9											1	3		3											1	1				
總計	11,736	4	54	111	51	91	35	190	146	26	2	122	392	1,213	160	14	1,059	2,498	5	30	534	92	1	2,921	543	288	521	158	24	45	

法院別自訴案件受理件數及已結未結表

法 院	受理件數			已結							未 結	
	舊 受	新 收	計	駁 回	撤 回	判決						合 計
						科 刑	無 罪	不 受 理	免 訴	其 他		
邕甯地方法院	5	98	103	3	15	51	12	6		7	94	9
蒼梧	6	12	18	3			3	4		4	14	4
桂林	12	178	190	24	52	59	9	5		30	179	11
柳州	8	130	138	2	29	85	4	4		12	133	5
龍州	1	16	17	1		12	4			3	17	
蒼梧地方法院鬱林分院	1	62	63	13	4	14	9	7		13	60	3
桂林 平樂	11	56	67	1	4	42	3	6	2	5	63	4
柳州 宜山	16	32	48	3	2	30	3		1	9	48	
邕甯地方法院橫縣分院	3	69	72		3	34	13			16	66	6
蒼梧 懷集	5	16	21	2	3	4	9	4			16	5
容縣	1	1	2	1		1					2	
桂平	8	37	45	2	2	32		2		4	42	3
貴縣	19	92	111		4	48	11	9		28	97	14
博白	10	4	14	1	1	7	2			3	14	
平南	6	28	34	12	2	10	1	4		6	32	2
桂林 全縣		16	16		2	5		7		1	15	1
桂林 賀縣	5	7	12			5				1	6	12
總 計	117	854	971	68	123	439	77	46	4	147	904	67

罪名別自訴案件受理件數及已結未結表

罪 名	受理件數			已結						未 結		
	受 收	新 計	駁 回	撤 回	判決				合 計			
					科 刑	無 罪	不 受 理	免 訴			其 他	
誣 職	2	1	3	1		1				1	3	
妨 害 公 務	1	1	5			3				2	5	
偽 証 及 誣 告	3	2	5			1	2			2	5	
公 共 危 險	2	5	7	1	1	1				4	7	
偽 造 貨 幣	1		1			1					1	
偽 造 文 書 印 文	1	3	4	1		2				1	4	
妨 害 風 化	3	6	9			6	1			2	9	
妨 害 婚 姻 及 家 庭	3	25	28	4		19				5	28	
誣 告 祀 典 及 侵 害 墳 墓 屍 體	3		3			1	1			1	3	
妨 害 農 工 商 人	1	1	2			2					2	
殺 害 人	5	8	13	2		7	2	1		1	13	
傷 害 人	22	396	418	18	92	192	16	30		46	394	24
遺 棄 乘 車	1	2	3			1		1		1	3	
妨 害 自 由	13	37	50	4	3	24	3	1	3	9	47	3
妨 害 名 譽 及 信 用	4	23	27	1	3	6	4	1		5	20	7
竊 盜	8	167	175	4	4	121	20	4	1	12	166	9
搶 奪	1	2	3	2		1					3	
侵 占	5	41	46	10	6	10	5	3		9	43	3
詐 欺 及 背 信	15	58	73	10	7	16	5	2		25	65	8
賊 物	1		1			1					1	
毀 棄 損 壞 境	22	73	95	10	7	23	18	3		21	82	13
刑 法 總 計	117	854	971	68	123	439	77	46	4	147	904	67

法院別自訴案件受理件數及自訴人之區別表

法 院	受 理 件 數	自訴人之區別				親 屬
		被 害 人	法 定 代 理 人	保 佐 人	配 偶	
貴州地方法院	98	31	72		2	
蒼梧	12	12				
桂林	178	177	1			
柳州	130	128			2	
龍州	16	16				
蒼梧地方法院鬱林分院	62	61				1
桂林	56	56				
柳州	32	32				
貴州	69	69				
蒼梧	16	16				
	1	1				
	37	35			1	1
	92	86			6	
	4	4				
	28	28				
桂林	15	15				
桂林	7	7				
總計	854	768	73		12	1

罪 名	受 理 件 數	自訴人之區別				
		被 害 人	法 定 代 理 人	保 佐 人	配 偶	親 屬
瀆 妨 害 公 務	1	1				
偽 証 及 誣 告	4	4				
公 共 危 險	2	2				
偽 造 文 書 印 文	5	4	1			
妨 害 風 化	3	3				
妨 害 婚 姻 及 家 庭	6	6				
妨 害 農 工 商 人	25	18			7	
殺 傷 人 害 業	1	1				
遺 失 密 件	8	7				1
妨 害 自 由	396	364	23		3	
妨 害 名 譽 及 信 用	2	1	1			
竊 盜	37	35	1		1	
搶 奪	23	18	5			
侵 佔	167	133	34			
詐 欺 及 背 信	2	2				
毀 壞 境 域	41	40	1			
總 計	58	57	1			
總 計	73	72			1	
刑 法	854	768	73		12	1

法院別第二審案件受理件數及已結未結表

—23—

法 院	受理件數			已結					未 結	
	舊 受	新 收	計	判決			撤 回 上 訴	其 他		合 計
				撤 銷 原 決	駁 上 回 訴	計				
高 等 法 院	93	725	818	331	246	577	10	50	637	181
高等法院第一分院	47	488	535	242	208	450	6	7	453	72
邕甯地方法院	22	113	135	58	51	109	5	11	125	10
蒼 梧	13	80	93	22	14	66	8	14	88	5
桂 林	27	130	159	52	38	90	15	18	123	34
柳 州	1	46	47	10	24	34	8	2	44	3
龍 州	3	17	20	8	6	14	2	1	17	3
蒼梧地方法院桂林分院	1	73	74	16	32	48	12	4	64	1
桂 林 平樂	5	50	55	9	14	23	7	19	49	6
柳 州 宜山	1	8	9	3	2	5	1	2	8	1
總 計	213	1,730	1,943	751	665	1,416	74	128	1,618	325

罪名別第二審案件受理件數及已結未結表

罪 名	受理件數			已結						未 結
	舊 受	新 收	計	判決			撤回 上訴	其 他	合 計	
				撤銷 原決	駁上 回訴	計				
瀆職	7	12	19	6	8	14		2	16	3
妨害公務	8	18	26	10	6	16	1	7	24	2
妨害秩序		3	3	1		1		1	2	1
脫逃	1	9	10	5	5	10			10	
贓匪人犯及湮滅證據		1	1	1					1	
偽証及誣告	1	28	29	17	15	32	1		33	6
公共危險	6	24	30	15	8	23	1	3	27	3
偽造貨幣	1	8	9	5	2	7		1	8	1
偽造度量衡		1	1	1		1			1	
偽造文書印文	2	25	27	9	9	18	2	1	21	6
妨害風化	3	75	78	41	21	62		3	65	13
妨害婚姻及家庭	18	146	164	65	69	134	3	7	141	23
遺棄親屬及侵害墳墓屍體	9	15	24	6	10	16	1	1	18	6
妨害農工商		2	2	1	1	2			2	
鴉片		11	11	4	4	8		2	10	—
殺人	37	390	427	186	135	321	3	10	334	93
傷害	33	318	351	117	122	239	24	35	298	53
墮胎		1	1		1	1			1	
道乘		2	2	2		2			2	
妨害自由	5	83	88	46	26	72	5	1	78	10
妨害名譽及信用	1	16	17	4	7	11	1	2	14	3
竊盜	21	225	246	80	106	186	12	17	215	31
搶奪	20	88	108	38	29	78	1	1	80	28
侵佔	10	64	74	23	25	48	3	6	57	17
詐欺及背信	19	64	83	31	17	48	4	18	70	13
詐恐嚇		5	5	4	1	5			5	

刑 法

罪 名	受 理 件 數			已 結					未 結		
	舊 受	新 收	計	判 決			撤 回 上 訴	其 他		合 計	
				撤 銷 原 決	駁 上 回 訴	計					
特 別 法 { 毀 壞 物 件 { 印 鑑		5	5	1	2	3		2	5		
	毀 壞 物 件	11	80	91	31	28	59	12	8	79	12
	花 印		1	1	1		1			1	
	總 計	213	1,730	1,943	751	665	1,416	74	128	1,618	325

法院別第二審案件終結件數及罪名表

法 院	終 結 件 數	刑 法																	特別法															
		瀆 職	妨 害 公 務	妨 害 秩 序	脫 逃	藏 匿 人 犯 及 證 據	誣 証 及 誣 告	公 共 危 險	偽 造 貨 幣	偽 造 量 衡	偽 造 文 文	書 信 文 化	妨 害 風 化	妨 害 家 庭	及 家 庭 風 化	妨 害 農 工 商	妨 害 農 工 商	鴉 片		殺 人	傷 害	墮 胎	遺 棄	妨 害 自 由	及 信 用	竊 盜	搶 奪	侵 占	詐 欺 及 背 信	恐 嚇	隱 匿	毀 棄 損 壞	印 花	
等 法 高 院	637	8	12	1	4	17	9	4	12	37	66	16	2	189	61	1	33	77	49	16	14	2	1	5	1									
高 等 法 院 第 一 分 院	463	8	2	1	4	16	8	4	7	25	55	1	3	145	57	1	24	2	42	29	14	6	3	2	4									
邕 甯 地 方 法 院	125		1		1																													
蒼 梧 地 方 法 院	88																																	
桂 林 地 方 法 院	123		1		1	1																												
柳 州 地 方 法 院	44		4																															
龍 州 地 方 法 院	17																																	
蒼 梧 地 方 法 院 鬱 林 分 院	64		2																															
桂 林 地 方 法 院 平 樂 分 院	49		1																															
柳 州 地 方 法 院 宜 山 分 院	8		1																															
總 計	1,618	16	24	2	10	1	33	27	8	1	21	65	141	18	2	10	334	298	1	2	78	14	218	80	57	70	5	5	79	1				

法院別第二審案件新收件數及上訴人之區別表

法 院	新 收 件 數	上訴聲明人之區別							
		檢 察 官	被 告 人	自 訴 人	法 定 代 理 人	保 佐 人	配 偶	原 審 辯 護 人	原 審 代 理 人
高 等 法 院	725	73	609		12	15	16		
高等法院第一分院	488	128	358		1		1		
甯甯地方法院	113	7	92	11					
芥梧	80	8	56	16					
桂林	130	15	71	11					
柳州	46	2	34	10					
龍州	17	1	16						
芥梧地方法院桂林分院	73	8	56	9					
桂林 平樂	50	6	33	11					
柳州 宜山	8		8						
總 計	1,730	248	1,333	104	13	15	17		

罪名別第二審案件新收件數及上訴人之區別表

罪 名	新 收 件 數	上訴聲明人之區別							
		檢 察 官	律 告 人	自 訴 人	法 定 代 理 人	保 佐 人	配 偶	原 審 辯 護 人	原 審 代 理 人
竊	12	1	11						
妨 害 公 務	18	1	17						
妨 害 秩 序	3		3						
脫 逃	9	3	6						
藏 匿 人 犯 及 湮 滅 証 據	1	1	1						
偽 證 及 誣 告	38	5	33						
公 僞 共 危 險	24	1	21	2					
僞 造 貨 幣	8		8						
僞 造 度 量 衡	1		1						
僞 造 文 書 印 文 化	25	5	19	1					
妨 害 風 化	75	12	56	1			6		
妨 害 婚 姻 及 家 庭	146	31	111	3			1		
毀 壞 祀 典 及 侵 害 墳 墓 屍 體	15	3	12						
妨 害 農 工 商 片	2		2						
鴉 片	11	1	10						
殺 人	390	75	292		15		8		
傷 人 害 胎	318	29	230	15	13		1		
墮 胎	1		1						
遺 棄	2		2						
妨 害 自 由	83	11	72						
妨 害 名 譽 及 信 用	16	3	9	4					
竊 盜	225	22	189	14					
搶 奪	88	22	65				1		
侵 佔	64	9	48	7					
詐 欺 及 背 信	64	5	51						
恐 嚇	5		5						

刑 法

罪 名	新 收 件 數	上訴聲明人之區別							
		檢 察 官	被 告 人	自 訴 人	法 定 代 理 人	保 佐 人	配 偶	原 審 辯 護 人	原 審 代 理 人
特別法 { 贓 毀 印 總	物	5		4	1				
	藥 損	80	8	51	18				
	花	1		1					
	計	1,730	248	1,333	101	13	15	17	

法院別第二審案件撤銷原判件數及撤銷之理由表

法 院	撤 銷 件 數	撤銷之理由					
		上 訴 有 理 由	上 訴 而 無 理 由	由 原 判 不 當	原 審 理 不 當 或 係 受 當	原 審 知 係 不 當 或 係 受 當	原 審 知 係 不 當 或 係 受 當
高 等 法 院	165	165	153	13			
高等法院第一分院	242	40	187			15	
邕 甯 地 方 法 院	58	21	36			1	
蒼 梧	22	4	17	1			
桂 林	52	18	34				
柳 州	10	3	7				
龍 州	8	3	5				
蒼梧地方法院鬱林分院	16	7	9				
桂 林 邕 寧 分 院	9	4	5				
柳 州 宜 山 分 院	3	1	2				
總 計	751	266	455	14		16	

法院別第三審案件受理件數及已結未結表

法 院	受 理 件 數			已 結					未 結	
	舊 受	新 收	計	決 判			撤 回 上 訴	其 他		合 計
				撤 銷 原 決	駁 上 回 訴	計				
高 等 法 院	1	49	50	4	30	11		4	18	2
高 等 法 院 第 一 分 院	1	24	25	5	13	18		7	25	
總 計	2	73	75	9	53	62		11	73	2

罪名第三審案件受理件數及已結未結表

罪 名	受理件數			已 結				未 結	
	舊 受	新 收	計	判決		撤回上訴	其他		合 計
				撤銷原決	駁上回訴				
				判決	駁上回訴	計	計		計
刑 法	妨害公務	2	2	1	1	2		2	
	偽造文書及印文	2	2		2	2		2	
	妨害風化	1	1		1	1		1	
	妨害婚姻及家庭	5	5		5	5		5	
	褻瀆祀典及侵害墳墓屍體	1	1		1	1		1	
	鴉片	1	1	1		1		1	
	偽傳	25	25	3	17	20	5	25	
	妨害自由	5	5	1	2	3	1	1	
	妨害名譽及信用	1	1		1	1		1	
	竊盜	1	16	17	1	15	16	16	1
	侵佔		4	4		2	2	2	1
	詐欺及背信	1	10	11	2	9	8	3	11
總計	2	73	75	9	53	62	11	73	2

法 院	終 結 件 數	刑 法											
		妨 害 公 務	偽 造 文 書	印 文 書	妨 害 風 化	妨 害 家 庭	及 家 庭	毀 壞 墳 墓 及 屍 體	毀 壞 碑 碣	偽 害	妨 害 自 由	信 用 及 名 譽	竊 盜
高 等 法 院	48	1	2	1	3	1		13	3	1	11	3	9
高 等 法 院 第 一 分 院	25	1			2			1	12	1	5	1	2
總 計	73	2	2	1	5	1	1	25	4	1	16	4	11

法	院	新 收 件 數	上訴聲明人之區別										
			檢 察 官	被 告	自 訴 人	法 定 代 理 人	保 佐 人	配 偶	原 審 辯 護 人	原 審 代 理 人			
高	等	法	院	49	46	2		1					
高	等	法	院	第	一	分	院	24	6	18			
高	等	法	院	第	一	分	院	計	73	6	64	2	1

罪名別第三審案件新收件數及上訴人之區別表

罪 名	新 收 件 數	上訴聲明人之區別							
		檢 察 官	被 告	自 訴 人	法 定 代 理 人	保 佐 人	記 偶	原 審 辯 護 人	原 審 代 理 人
妨 害 公 務	2		2						
偽 造 文 書 及 印 文	2		2						
妨 害 風 化	1		1						
妨 害 婚 姻 及 家 庭	5		3						
褻 瀆 禮 典 及 侵 害 墳 墓 屍 體	1		1						
鴉 片 罪	1		1						
妨 害 自 由	25	5	20						
妨 害 名 譽 及 信 用	1		1						
竊 盜	16		16						
侵 占	1	1	2						
詐 欺 及 背 信	10		10						
總 計	73	6	61	2					

刑法

—36— 法院別第三審案件撤銷原判件數及撤銷之理由表

法 院	撤銷件數	撤銷之理由						其 他	
		違背法令者	成 不 受 理 者	判 決 後 刑 罰 變 更 者	或 免 除 者	誤 知 管 轄 錯 謬 者	係 不 當 受 理 者		未 錯 誤 之 管 轄 者
高 等 法 院	4				3				1
高等法院第一分院	5	1			3				
總 計	9	1			6				1

法院別抗告案件受理件數及已結未結表

抗 告 法 院	受 理 數 件			已 結					未 結	
	受 收	新 計	計	裁 定			撤 回 抗 告	其 他		合 計
				撤 銷 原 定	駁 抗 回 告	計				
高 等 法 院	1	37	38	1	24	28	8	36	2	
高等法院第一分院		7	7	2	3	6	1	7		
邕甯地方法院		3	3	1	2	3		3		
蒼梧	1	1	2		2	2		2		
桂林		2	2		2	2		2		
柳州		1	1				1	1		
蒼梧地方法院鬱林分院		1	1	1	3	4		4		
總 計	2	55	57	8	37	45	10	55	2	

原審法院別抗告案件受理件數及已結未結表

抗 告 法 院	原 審 機 關	受 理 件 數		已 結				未 結		
		舊 受 收	新 計	裁 定		撤 回 抗 告 計	其 他 計			
				撤 銷 原 定	駁 抗 回 告					
高 等 法 院	高 等 法 院	3	3		2	2	1	3		
	邕 寧 地 方 法 院	5	5		5	5		5		
	蒼 梧 地 方 法 院	7	7		6	6		6		
	蒼 梧 地 方 法 院 鬱 林 分 院	5	5	2	3	5		5		
	蒼 梧 地 方 法 院 徽 集 分 庭	1	1					1		
	蒼 梧 地 方 法 院 平 南 分 庭	1	1		1	1		1		
	綏 遠 縣 政 府	1	1		1	1		1		
	上 林 ..	1	3	1	3	3		1		
	武 鳴 ..	4	4	1	2	3		1		
	賓 陽 ..	1	1					1		
	永 淳 ..	1	1					1		
	北 流 ..	3	3	1		1		2		
	遷 江 ..	1	1		1	1		1		
	田 東 ..	1	1					1		
高 等 法 院 第 一 分 院	桂 林 地 方 法 院	1	1		1	1		1		
	柳 州 地 方 法 院	1	1		1	1		1		
	桂 林 地 方 法 院 平 樂 分 院	3	3	1	2	3		3		
	桂 林 地 方 法 院 賀 縣 分 庭	1	1	1		1		1		
	靈 川 縣 政 府	1	1					1		
邕 寧 地 方 法 院	3	3	1	2	3		3			
蒼 梧 地 方 法 院	蒼 梧 地 方 法 院	1	1		1	1		1		
	蒼 梧 地 方 法 院 博 白 分 庭	1	1		1	1		1		
桂 林 地 方 法 院	2	2		2	2		2			
柳 州 地 方 法 院	1	1					1			
蒼 梧 地 方 法 院 鬱 林 分 院	蒼 梧 地 方 法 院 鬱 林 分 院	4	4	1	3	4		4		
	蒼 梧 地 方 法 院 鬱 林 分 院	4	4	1	3	4		4		
總 計		2	55	57	8	37	35	10	55	2

再 抗 告 法 院	原 審 機 關	受 理 件 數		已 結				未 結	
		舊 受 收	新 計 收	撤 銷 原 定	裁 定 駁 回 再 抗 告		撤 回 抗 告		其 他 計
					成 績 駁 回	抗 告 計			
				受 收	計	原 定	回 告		計
高等法院	臺南地方法院	1	1		1	1		1	
合 計		1	1		1	1		1	

法院別再審案件受理件數及已結未結表

法 院	受理件數		已結				未 結
	舊	新	駁 回	更 審	撤 回	其 他	
受	收	回	審	回	他	結	
高等法院	3	3		1	2	3	
邕甯地方法院		1	1	1			1
蒼梧地方法院	3	1	4	1		3	4
桂林地方法院	1	1	2	1			1
蒼梧地方法院鬱林分院		2	2	2			2
桂林地方法院平樂分院		4	4	4			4
總計	7	9	16	9	1	5	15

法院別再審案件件數及再審之理由表

再 審 法 院	再 審 件 數	提起再審之理由											
		為受刑人之利益提起者						為受刑人或被告人不利益提起者					
		刑一 條第 四款	刑一 條第 四款 二款	刑一 條第 四款 三款	刑一 條第 四款 四款	刑一 條第 四款 五款	刑一 條第 四款 六款	刑一 條第 四款 一款	刑一 條第 四款 二款	刑一 條第 四款 三款	刑一 條第 四款 四款	刑二 條第 四款	刑二 條第 三、 四款
高 等 法 院	3				2		1						
邕 甯 地 方 法 院	1	1											
蒼 梧 地 方 法 院	4	1	1		2								
桂 林 地 方 法 院	2				2								
蒼梧地方法院鬱林分院	2						2						
桂林地方法院平樂分院	4			1	2	1							
總 計	16	2	1	1	8	1	3						

法院別覆判案件受理件數及已結未結表

法 院	受理件數			核 准	已 結				未 結		
	受 受	新 收	台 計		覆 判 決			更 正		其 他	合 計
					發 回 原 判	提 審	指 定 推 諍				
高 等 法 院	2	268	270	170	47	6	34	5	262	8	
高等法院第一分院		181	181	76	93	1	7	1	178	3	
合 計	2	449	451	246	140	7	41	6	440	11	

原審判決別覆判案件受理件數及已結未結表

覆 判 法 院	原 審 機 關	受 理 件 數		已 結						未 計 結		
		舊 受	新 收	核 准	覆 審 判 決			更 正	其 他			
					發 回 原 判	提 審	指 定 推 審					
											事 務 推 審	
高 等 法 院	綏遠縣政府		2	2	2						2	
	上林		16	16	14	2	1		2	1	16	
	上思		7	7	6	1					7	
	扶南		2	2		2					2	
	武鳴		12	12	9	2			1		12	
	賓陽		12	12	7	2			2		11	1
	永淳		8	8	6	1			1		8	
	隆安		4	4	3				1		4	
	都安		5	5	2	1			2		5	
	果德		14	14	6	1			1	1	9	1
	那馬		2	2	2						2	
	陸川		11	11	8				1		11	1
	北流		5	5	5						5	
	容縣	1		1		1					1	
	岑溪		1	1	1						1	
	興業		2	2	2						2	
	武宣		3	3	1	2					3	
	藤縣		32	32	14	7	2		6	2	31	1
	信都		1	1	1						1	
	同正		1	1					1		1	
鎮芳		20	20	15	2			1		18	2	
龍茗		9	9	7	1				1	9		
上金		2	2							2		
左縣		10	10	9	1					10		
憑祥		7	7	7						7		
明江	1	4	5	4		1				5		

審 判 法 院	原 審 機 關	受 理 件 數		已 結						未 計 結		
		舊 受	新 收	核 准	覆 審 判 決			更 正	其 他			
					發 回 原 判	提 審	指 定 推 密					
											事 審 密	
高 等 法 院	思樂縣政府		4	4	3	1					4	
	靖西 ..		12	12	10	2					12	
	甯明 ..		1	1	1						1	
	萬承 ..		1	1	1						1	
	百色 ..		3	3		2			1		3	
	向都 ..		3	3	2	1					3	
	田東 ..		2	3		2			1		3	
	鳳山 ..		1	1					1		1	
	天保 ..		12	12	1	3			5		12	
	田陽 ..		2	2	1						2	
	西林 ..		5	5	3	2			2		8	
	西隆 ..		3	3	1				2		3	
	凌雲 ..		1	1	1						1	
	敬德 ..		4	4	1	2			1		4	
	平治 ..		4	5	7	1					8	
	萬岡 ..		6	6	1						4	2
	樂業 ..		2	2	1				1		2	
田西 ..		2	2	1	1					2		
合 計		4	258	240	170	47	6	34	5	262	8	
高 等 法 院 第 一 分 院	永福縣政府		2	2	1	1					2	
	荔浦 ..		4	4	3	1					4	
	恭城 ..		5	5		5					5	
	富川 ..		15	15	7	8	1		1		15	
	榴江 ..		2	3	1	1					2	1
	靈川 ..		11	11	4	6			1		11	
百壽 ..		9	9	7	2					9		

覆 判 法 院	原 審 機 關	受 理 件 數			已 結					未 結		
		舊 受	新 收	計	核 准	覆 審 判 決			更 正		其 他	計
						發 回 原 判	審 覆 判	提 審				
					指 定 推 審							
高 等 法 院 第 一 分 院	蒙山縣政府		9	9	1	8					9	
	鍾山 ..		9	9	3	6					9	
	龍勝 ..		2	2	1	1					2	
	灌陽 ..		2	2	1	1					2	
	義甯 ..		2	2		2					2	
	陽朔 ..		4	4	1	2				1	4	
	昭平 ..		4	4		4					4	
	興安 ..		9	9	2	7					9	
	修仁 ..		13	13	9	4					13	
	柳城 ..		33	33	17	12					32	1
	羅城 ..		4	4	2	2					4	
	來賓 ..		2	2		2					2	
	天河 ..		3	3		2					2	1
	象縣 ..		8	8	4	4					8	
	三江 ..		1	1		1					1	
	雒容 ..		7	7	3	3			1		7	
	思恩 ..		18	18	9	8			1		18	
宜北 ..		1	1		1					1		
忻城 ..		1	1		1					1		
合 計		181	181	76	93	1		7	1	178	3	
總 計		2	449	451	246	140	7	41	6	440	11	

罪名別覆判案件受理件數及已結未結表

罪 名	受理件數			已 結						未 結		
	傳 受	新 收	合 計	核 准	覆 審 判 決			更 正	其 他		合 計	
					發 回 原 判	提 審	指 定 薪 推 審					
												發 回 原 判
刑 法	竄 脫	職 序	3	3	1	2				3		
	妨 害	秩 序	1	1				1		1		
	藏 匿	逃 避	1	1	1					1		
	偽 証	及 湮 滅 証 據	2	2		1		1		2		
	偽 公 證	及 誣 告	9	9	4	2		1		7	2	
	偽 造	共 危 險	9	9	5	1		3		9		
	妨 害	風 化	9	9	2	3		4		9		
	妨 害	婚 姻 及 家 庭	22	22	8	10		3	1	22		
	妨 害	婚 姻 及 家 庭	61	61	35	17	1		61	60	1	
	褻 瀆	禮 典 及 侵 害 墳 墓 屍 體	14	14	11	2				14		
	鴉 片	片	1	1				1		1		
	殺 傷	人 害	2	101	103	53	33	5	4	1	101	2
	傷 害	人 害	42	42	18	19		4	1	42		
	道 竊	自 棄	1	1	1					1		
	妨 竊	盜 竊	30	30	17	12		1		30		
	搶 奪	盜 竊	74	74	45	16		7	2	70	4	
	侵 佔	存 占	49	49	31	11	1	4		47	2	
詐 欺	及 背 信	11	11	4	6		1		11			
恐 嚇	物 物	4	4	1	3				4			
恐 嚇	物 物	4	4	3	1				4			
恐 嚇	物 物	1	1	1					1			
總 計		2	449	451	246	140	7	41	6	440	11	

法院別覆判案件終結件數及罪名表

法 院	終 結 件 數	刑 法																				
		瀆 職	妨 害 秩 序	脫 逃	湮滅 證 據 及 隱 匿 人 犯	偽 証 及 誣 告	公 共 危 險	偽 造 文 書 印 文	妨 害 風 化	及 妨 害 家 庭 婚 姻	姦 淫 及 毀 壞 禮 儀 及 風 化	鴉 片	殺 人	傷 害	遺 棄	妨 害 自 由	竊 盜	搶 奪	侵 佔	詐 欺 及 背 信	恐 嚇	贓 物
高 等 法 院	262	1	1		2	6	4	4	11	39	11	1	61	24		15	47	28	3		3	1
高 等 法 院 第 一 分 院	178	2		1		1	5	5	11	21	3		40	18	1	15	23	19	8	4	1	
總 計	440	3	1	1	2	7	9	9	22	60	14	1	101	42	1	30	70	47	11	4	4	1

司法機關別附帶民事訴訟案件受理件數及已結未結表 —48—

司法機關	受理件數			已結					未結		
	舊受	新收	計	勝訴		敗訴	捨棄及和解	其他		計	
				全部	幾部						
邕前地方法院		31	31	23		2		4	29	2	
蒼梧	4	52	56	23	8	11	2	10	54	2	
桂林		48	48	26		7		14	47	1	
柳州		15	15	7	4	4			15		
龍州		17	17	6	1	4	2	3	16	1	
蒼梧地方法院鬱林分院		16	16	9	5	2			16		
桂林	平樂	14	14	12		1			13	1	
蒼梧	懷集	5	5	1	4				5		
	容縣	12	12	3	1			8	12		
	桂平	6	6	5		1			6		
	貴縣	3	3	2	1				3		
	博白	1	1	1					1		
桂林	全縣	1	4	1		1	1	1	4		
	賀縣	7	7	2	3	1		1	7		
綏淥縣政府		1	1			1			1		
上林		3	5	8	1	3		2	2	8	
上思			1	1	1				1		
扶南			1	1	1				1		
都安		17	15	32	1	2	15	2	7	27	5
岑溪			11	11	8	3			11		
興業			2	2	2				2		
武宣			5	5	4		1		5		
藤縣			2	2	2				2		
中渡			4	4	1	1		1	3	1	
永福			2	2	1		1		2		
富川			8	8	6		2		8		

司法機關	受收件數				已結				未結		
	受	新	計	計	勝訴		敗訴	捨棄及和解		其他	計
					全部	數部					
江川縣政府		3	3	2	1					3	
靈壽	3	22	25	9	5	5	3	1	23	2	
百壽		8	8	1		7			8		
蒙山		13	13	5	1	5		2	13		
灌陽		1	1	1					1		
義寧		12	12	2		6			8	4	
陽朔		1	1		1				1		
昭平		4	4	3				1	4		
興安		8	8	4	1	1		2	8		
三江		1	1							1	
維容		4	4	3				1	4		
融縣		1	1				1		1		
思恩		2	2	2					2		
宜北	3		3					1	1	2	
同正		1	1		1				1		
鎮邊		1	1	1					1		
鎮茗		1	1	1					1		
龍金	3	2	5	1		1	3		5		
上善		1	1			1			1		
左縣		6	6	2	1				5	1	
憑祥		2	2	2					2		
百色		2	2	1				1	2		
田東		12	12	8					8	4	
鳳山		5	5			1	2	2	5		
天保		1	1	1					1		

司 法 機 關	受 理 件 數		已 結					未 結		
	舊	新	勝 訴		敗 訴	捨 棄 及 和 解	其 他			
			全 部	幾 部						
	受	收	計	計	計	計				
西 林 縣 政 府	1	1					1	1		
西 隆 雲		1	1	1				1		
凌 雲 治	12	13	25	9	4	2	9	1	25	
平 岡		5	5	3		1			4	1
萬 田		1	1			1			1	
西 田		5	5	2	2			1	5	
總 計	45	432	477	217	51	85	28	61	449	28

—51— 訴訟目的別附帶民事訴訟案件受理件數及已結未結表

訴訟之目的				受理件數			已結					未結	
				受	新	計	勝訴		敗	捨棄及和解	其		計
部	部	訴	他										
追	還	贓	物	24	156	180	61	15	49	15	25	165	15
賠	償	損	害	7	261	268	159	35	29	12	29	255	13
核	復	名	譽		3	3		1			2	3	
其		他	計	14	11	25	6	3	8	1	5	26	
總				45	432	477	217	54	86	28	61	419	28

司 法 機 關	終 結 件 數	訴 訟 之 目 的			其 他
		追 還 贓 物	賠 償 損 害	恢 復 名 譽	
甌 寧 地 方 法 院	29	13	11	1	
蒼 梧 地 方 法 院	31	4	12	1	3
桂 林 地 方 法 院	7	7	0		
柳 州 地 方 法 院	15	5	8		2
龍 州 地 方 法 院	16	1	15		
蒼 梧 地 方 法 院 林 分 院	16	2	13		1
桂 林 地 方 法 院 平 樂 分 院	13	2	11		
蒼 梧 地 方 法 院 博 白 分 院	1		1		
蒼 梧 地 方 法 院 貴 縣 分 院	1	1	0		
蒼 梧 地 方 法 院 容 縣 分 院	1				1
蒼 梧 地 方 法 院 桂 平 分 院	1		5		
蒼 梧 地 方 法 院 懷 集 分 院	5	1	4		2
桂 林 地 方 法 院 賀 縣 分 院	1	2	0		2
桂 林 地 方 法 院 全 縣 分 院	4	4			
邵 安 縣 政 府	17	17			
扶 南 縣 政 府	1		1		
上 思 縣 政 府	1		1		
上 林 縣 政 府	8	5	3		
綏 遠 縣 政 府	1		1		
萬 岡 縣 政 府	1	1			
田 西 縣 政 府	5	1	4		1
左 田 縣 政 府	5	2	3		
宜 東 縣 政 府	1	1			1
同 正 縣 政 府	1		1		
鎮 遠 縣 政 府	1	1			

司 法 機 關	終 結 件 數	訴 訟 之 目 的			
		追 還 贓 物	賠 償 損 害	恢 復 名 譽	其 他
鎮龍	1	1			
龍上	1		1		
崇憑	5	4			
百鳳	1	1			
天西	2		2		
西凌	2	2			4
平思	5	1			
融雅	4		4		
興昭	1	1			
陽羨	1	1		1	1
灌蒙	25	15	5		
白武	4	4	1		
岑富	2		2		
中	1	1	1		1
	4	1	3		
	5	4	4		
	4	4	2		
	8	1	4		1
	4	1	3		
	8	3	4		4
	1	1	1		
	8	3	4		
	1	1	1		
	13	7	7		2
	3	3	3		
	5	3	2		
	11	5	6		
	8	2	6		
	3	1	2		

司法機關別宣告緩刑人數及其期間表

司法機關	性別	緩刑人數	曾否受刑				現科刑名			緩刑期間				
			未曾受刑之宣告者	前次受刑之宣告者	上次受刑之宣告者	後次受刑之宣告者	徒刑			拘留	罰金	五年以上	三年以上	二年以上
							一年	一年以上	一月以上					
高等法院	男女	81					1	29	15	2	4	9	10	71
	男女	7						1	6				2	5
高等法院第一分院	男女	11					1	5	5					11
	男女	7					2	2	3					7
邕甯地方法院	男女	109						6	30	72	1		19	90
	男女	17						2	10	5			3	11
蒼梧	男女	33					1	1	20	8			16	17
	男女	8						2	4	2			2	6
桂林	男女	104						11	24	40	26		29	75
	男女	22						2	3	10	7			12
柳州	男女	88						9	16	31	2	8	2	78
	男女	18						1	8	5			2	11
龍州	男女	3						1		2			1	2
	男女	2								2				
蒼梧地方法院鬱林分院	男女	47						11	11	7	17	1	11	33
	男女	12							6	6				12
桂林地方法院平樂分院	男女	53						1	9	42	1		28	25
	男女	19							7	12			12	7
柳州地方法院宜山分院	男女	92						4	39	43	6	1	33	59
	男女	16						1	5	10			2	11
邕甯地方法院橫縣分庭	男女	39						5	26	6	2	1	10	27
	男女	6							1	1	1		4	2
蒼梧地方法院懷集分庭	男女	6												
蒼梧地方法院容縣分庭	男女	23						3	4	11	2		2	21
	男女	9							1	8				9

司 法 機 關	性 別	緩 刑 入 數	曾 否 受 刑					現 科 刑 名			緩 刑 期 間			
			未 上 會 受 刑 之 犯 者	前 上 會 受 刑 之 犯 者	右 受 刑 之 犯 者	後 受 刑 之 犯 者	罰 之 犯 者	徒 刑	拘 役	罰 金	五 年 以 上	四 年 以 上	三 年 以 上	二 年 以 上
蒼梧地方法院桂平分庭	男	20					9	5	6				20	
	女	4						2	1	1			4	
蒼梧地方法院貴縣分庭	男	29					2	11	16				8	
	女	1						1					1	
蒼梧地方法院博白分庭	男	23					4	19					1	
	女	1					1						1	
蒼梧地方法院平南分庭	男	54					3	36	13	2	4	1	9	
	女	6					2	2	2		1		4	
桂林地方法院全縣分庭	男	9						9					6	
	女												3	
桂林地方法院賀縣分庭	男	12						2	1	6			6	
	女												6	
上 林 縣 政 府	男	3							3				3	
	女													
上 思 縣 政 府	男	2					1	1					2	
	女													
扶 南 縣 政 府	男	4							1				4	
	女													
隆 出 縣 政 府	男	8					3	3	2				6	
	女												2	
賓 陽 縣 政 府	男	9					1	1	1				1	
	女												8	
永 淳 縣 政 府	男	1								1			1	
	女													
郁 安 縣 政 府	男	9					1	8			1	2	6	
	女													

司法機關	性別	緩刑 刑 人 數	曾否受刑				現科刑名			緩刑期間				
			未上 會刑 受之 均宜 役者 以者	前上 會刑 受之 均宜 役者 以者	行完 三 年 均 告 免 以 者	後受 刑 之 者	徒刑			拘 罰 役 金	五 年 以 上	四 年 以 上	三 年 以 上	二 年 以 上
							二 年 以 上	一 年 以 上	一 月 以 上					
陸川縣政府	男	4					1	3					4	
	女	1						1					1	
北流	男	1						1					1	
	女													
岑溪	男	10						10					10	
	女													
興業	男	8					2	6					8	
	女													
武宣	男	10						5	5				10	
	女													
藤縣	男	6						6				1	5	
	女	1						1					1	
信都	男	1						1					1	
	女													
中渡	男	1						1					1	
	女													
永福	男	8						5	3			1	7	
	女													
恭城	男	1						1					1	
	女													
富川	男	9						2	7			1	8	
	女													
榴江	男	8						7	1			5	3	
	女													
靈川	男	24					5	14	5			19	5	
	女	4						1				1		

司法機關	性別	緩刑人 數	曾否受刑			現科刑名			緩刑期間				
			未受刑 之數	受刑後 已完 之數	受刑後 未完 之數	徒刑 年	拘留 月	罰金 元	五年 以上	三年 以上	二年 以上		
												受刑 之數	受刑 之數
百壽縣	政	府	男	5			3	2			3	2	
蒙山	''		女	1			1				1		
灌陽	''		男	4			1	3			1	3	
義寧	''		女	1					1			1	
昭平	''		男	1			1			1			
興安	''		女	2					2			2	
修仁	''		男	5			1	1			1	1	
柳城	''		女	1					1			1	
羅城	''		男	18			4	3	3	5	3	4	14
河池	''		女	1						1		1	
天河	''		男	7			4	3				3	4
象縣	''		女	1					1			1	
鍾容	''		男	15					1			2	13
			女	1						1			1
			男	1									1
			女	1					2				2

司法機關	性別	緩刑 刑 人 數	曾否受刑				現科刑名			緩刑期間							
			未 受 之 拘 役 者	上 刑 之 拘 役 者	將 受 之 拘 役 者	行 完 半 年 以 內 者	後 受 三 個 月 以 上 者	徒 刑			罰 金	五 年 以 上	四 年 以 上	三 年 以 上	二 年 以 上		
								二 年	一 年 以 上	一 月 以 上							
融 縣 縣 政 府	男	1						1								1	
	女																
思 恩	男	13						4	9								13
	女	1								1							1
遷 江	男	6						5	1						5		1
	女																
同 正	男	1								1							1
	女																
雷 平	男	3							3								3
	女																
龍 茗	男	1								1							1
	女	1									1						1
左 縣	男	4								4					2		2
	女																
憑 祥	男	1								1							1
	女																
靖 西	男	1								1							1
	女																
百 色	男	1								1							1
	女																
向 都	男	3							3							3	
	女																
田 東	男	11								8	3						11
	女																
西 林	男																
	女	2								2							2

司 法 機 關	性 別	緩 刑 人 數	曾 否 受 刑	現 科 刑 名			緩 刑 期 間					
				徒 刑	拘 留	五 年 以 上	四 年 以 上	三 年 以 上	二 年 以 上			
										二 年 以 上	一 年 以 上	一 月 以 上
西 隆 縣 政 府	男	1		1					1			
	女											
東 關	男	2		2						2		
	女											
敬 德	男	1			1						1	
	女											
平 治	男	1			1						1	
	女											
總 計	男	1,030		13	150	499	346	72	5	11	263	793
	女	166		2	19	75	62	3	1	3	16	133
	計	1,246		15	169	574	408	80	6	17	279	926

罪名別宣告緩刑人數及其期間表

罪名	性別	緩刑人數	曾否受刑				現科刑名			緩刑期間					
			未曾受刑者	前次受刑者	行刑中受刑者	後次受刑者	徒刑		拘留	五年	四年以上	三年以上	二年以上		
							二年	一年以上							
刑法犯	價職	男女	6				1	1	1				3	3	
	妨害公務	男女	6				1	1	1					3	3
		男女	2				2					1		1	
	脫逃	男女	3						1	2				1	2
		男女	21				1	7	16			1	1	9	13
	偽証及誣告	男女	4					2	2			1		1	2
		男女	7						2	4	1				7
	公共危險	男女	2						2						2
		男女	14				2	12						1	13
	偽造貨幣	男女	11					4	3	3				6	8
		男女	37					10	25	1		1	11	25	
	妨害婚姻及家庭	男女	16				1	9	36					13	33
		男女	12				1	11	0		1			5	17
	褻瀆祀典及僇屍	男女	4						1		3				4
		男女	376				1	10	152	176	37	2	1	81	292
	賭博	男女	66					1	16	43	6			5	61
		男女	2						2						2

罪 名	性 別	緩 刑 人 數	曾 否 受 刑				現 科 刑 名				緩 刑 期 間				
			未 上 會 刑 之 受 拘 役 者	前 上 會 刑 之 受 拘 役 者	行 刑 完 畢 後 以 免 刑 者	後 受 刑 之 受 拘 役 者	徒 刑			拘 役	罰 金	五 年 以 上	四 年 以 上	三 年 以 上	二 年 以 上
							二 年 以 上	一 年 以 上	一 月 以 上						
刑 法 犯	妨 害 自 由	男	165				8	82	61	14	1	2	28	134	
		女	16				3	8	5				3	13	
	妨 害 名 譽 及 信 用	男	8						1	4				8	
		女	3						2	1				3	
	竊 盜	男	181				39	78	62	2	1	7	50	123	
		女	15				1	1	2	11			3	12	
	搶 奪 強 盜 及 海 盜	男	83				3	55	24	1		2	14	37	
		女	6					2	1			2	1	3	
	侵 占	男	24						18	4	2		7	17	
		女													
	詐 欺 及 背 信	男	11						3	5	2		1	10	
		女	2							2				2	
	恐 嚇	男	2						2					2	
		女													
	贖 物	男	1						1					1	
		女													
毀 損	男	89				2	1	26	15	5		15	74		
	女	4							3	1			4		
總 計	男	1,080				13	150	499	315	72	5	14	263	798	
	女	166				2	19	75	62	8	1	3	26	136	
		1,246				15	169	574	398	80	6	17	289	934	

司法機關	人數 及 金額	總數		計	完納全額者	執 數部	
		上執 年度案 未件	本行 命分 年度 之 執 件			納	不 納
高等法院第一分院	人數 金額		3	3	1		
邕寧地方法院	人數 金額		21	21	20		
蒼梧地方法院	人數 金額		32	32	31		
桂林地方法院	人數 金額		76	76	64		
柳州地方法院	人數 金額		8	8	7		
龍州地方法院	人數 金額		19	19	6		
蒼梧地方法院鬱林分院	人數 金額		8	8	7	1	1
桂林地方法院平樂分院	人數 金額		11	11	10		
柳州地方法院宜山分院	人數 金額		7	7	7		
邕甯地方法院橫縣分庭	人數 金額		7	7	6		
蒼梧地方法院懷集分庭	人數 金額		22	22	22		
蒼梧地方法院容縣分庭	人數 金額		6	6	6		
			77.4	77.4	76		
			351.46	351.46	273.46	170	30

司 法 機 關	人 數 及 金 額	總 數		執			
		上 報 年 度 未 件	本 行 命 令 案 件	計	完 納 全 額 者	數 部	不 納
蒼梧地方法院桂平分庭	人數		8	8	8		
	金額		93	93	93		
蒼梧地方法院貴縣分庭	人數		30	30	29		
	金額		344	344	334		
蒼梧地方法院博白分庭	人數		25	25	16		
	金額		175	175	119		
蒼梧地方法院平南分庭	人數		16	16	13		
	金額		177	177	122		
桂林地方法院全縣分庭	人數		2	2	2		
	金額		13	13	13		
桂林地方法院賀縣分庭	人數		8	8	8		
	金額		97	97	97		
隆 山 縣 政 府	人數		2	2			
	金額		20	20			
賓 陽 縣 政 府	人數		1	1			
	金額		30	30			
永 淳 縣 政 府	人數		4	4	1		
	金額		100	100	10		
岑 溪 縣 政 府	人數		2	2		1	1
	金額		280	280		86	14
興 業 縣 政 府	人數		11	11	11		
	金額		111	111	111		
武 宣 縣 政 府	人數		1	1	1		
	金額		115.38	115.38	115.38		
永 福 縣 政 府	人數		3	3	3		
	金額		46.15	46.15	46		

司 法 機 關	人 數 及 金 額	總 數			執 行		
		上 年 度 未 結 案 件	本 年 度 之 執 行 案 件	計	完 納 全 額 者	數 部	
					納	不 納	
靈 川 縣 政 府	人數 金額		5 58	5 58	3 30		
富 川 縣 政 府	人數 金額		9 35	9 35	9 35		
百 壽 縣 政 府	人數 金額		3 20	3 20	2 15	1 4	1 1
蒙 山 縣 政 府	人數 金額		2 6	2 6	2 6		
鍾 山 縣 政 府	人數 金額		3 135	3 135	2 35		
龍 勝 縣 政 府	人數 金額		4 89	4 86	2 16		
灌 陽 縣 政 府	人數 金額		3 45.4	3 45.4	3 45.4		
陽 朔 縣 政 府	人數 金額		2 20	2 20	2 20		
興 安 縣 政 府	人數 金額		13 288	13 288	12 285		
柳 城 縣 政 府	人數 金額		2 40	2 40	2 40		
天 河 縣 政 府	人數 金額		6 66.6	6 66.6	5 56.6		
象 縣 縣 政 府	人數 金額		4 180	4 180			
三 江 縣 政 府	人數 金額		1 100	1 100		1 85	1 15

司 法 機 關	人 數 及 金 額	總 數		計	完 納 全 額 者	執 部	
		上 執 行 案 件	本 行 命 令 案 件			數	不 納
維 容 縣 政 府	人 數	1	4	4			
	金 額	7	7	7			
融 縣 縣 政 府	人 數	3	3	2			
	金 額	146	146	6			
思 恩 縣 政 府	人 數	10	10	4			
	金 額	48	48	30			
龍 茗 縣 政 府	人 數	5	5	4			
	金 額	50	50	45			
左 縣 縣 政 府	人 數	1	1	1			
	金 額	60	60	60			
靖 西 縣 政 府	人 數	1	1	1			
	金 額	10	10	10			
甯 明 縣 政 府	人 數	2	2	2			
	金 額	9	9	9			
百 色 縣 政 府	人 數	21	21	21			
	金 額	760	760	610			
向 都 縣 政 府	人 數	1	1	1			
	金 額	120	120	120			
田 東 縣 政 府	人 數	1	1	1			
	金 額	2	2	2			
天 保 縣 政 府	人 數	1	1	1			
	金 額	100	100	100			
田 陽 縣 政 府	人 數	3	3	3			
	金 額	160	160	160			
西 林 縣 政 府	人 數	1	1	1			
	金 額	300	300	300			

行			未 執 行	不納罰金易監禁者				
全 未 完 納 者	消 滅	署 院 或 徵 收 他 他 法 公		一 年 以 下	九 月 以 下	六 月 以 下	三 月 以 下	一 月 以 下
1						1		
140								
6								6
18								
1								1
5								
1						1		
150								

司 法 機 關	人 數 及 金 額	總 數		計	完 納 全 額 者	執 行	
		上 年 行 案 未 件	本 行 命 令 案 件			數 部 不 納	納
平 治 縣 政 府	人數 金額		4 40	4 40	2 10		
田 西 縣 政 府	人數 金額		2 2	2 2	2 2		
總 計	人數 金額		450 7,711.19	450 7,711.19	376 5,036.34	4 345	4 60

司法機關別死刑徒刑拘役執行區別表

司 法 機 關	總數		執行			消 滅	停 止 執 行	未 執 行	
	上 年 度 未 執 行 案 件	本 年 度 命 令 案 件 之 執 行	死 刑	徒 刑					拘 役
				無 期	有 期				
高 等 法 院		281	281	3	278				
高等法院第一分院		170	170	2	161	5		2	
邕 甯 地 方 法 院		274	274		142	117		15	
蒼 梧	„	200	200		120	70		10	
桂 林	„	296	296		158	138			
柳 州	„	10	131	141	118	22		1	
龍 州	„	4	43	47	33	13		1	
蒼梧地方法院鬱林分院		87	87		54	31		2	
桂林 „ 平樂 „		4	39	43	1	28	14		
柳州 „ 宜山 „		6	61	67		43	23	1	
邕甯 „ 橫縣分院			43	43		28	25		
蒼梧 „ 懷集 „			48	48		21	27		
„ 容縣 „			57	57		50	6	1	
„ 桂平 „			117	117		89	28		
„ 貴縣 „			47	47		41	6		
„ 博白 „			43	43		24	19		
„ 平南 „			59	59	1	16	12		
桂林 „ 全縣 „			96	96		63	31		
„ 賀縣 „			65	65		42	23	2	
綏 濠 縣 政 府		2	2				1		
上 林	„		14	14		7	7		
上 思	„		12	12		10	2		
扶 南	„		17	17		13	4		
隆 山	„		21	21		13	8		
真 鳴	„		34	34		23	11		
賓 陽	„		18	18	2	15			

司 法 機 關	總數		執行			清 止 未 減 行 執 行
	上 年 度 未 件	本 年 度 之 執 件	死 刑	徒 刑		
				無 期	有 期	
永 隆 縣 政 府	34	34		25	9	
淳 安	7	7		7		
都 安	16	16		15	1	
果 德	26	26		22	4	
那 馬	7	7		7		
陸 川	53	53		46	7	
北 流	13	13		12		
岑 溪	25	25	1	23	2	
興 業	11	11		11		
武 宣	14	14		10	3	1
信 都	12	12		11	1	
藤 縣	53	53		43	8	2
中 渡	7	7		6	1	
永 福	19	19		13	6	
永 福 浦	28	28		27	1	
恭 城	12	12		11	1	
富 川	4	48	52	35	16	1
榴 江	5	5		3	2	
靈 川	32	32		13	19	
百 壽	6	6		4	2	
蒙 山	23	23		16	7	
鐘 山	30	30		22	7	1
龍 勝	9	9		7	2	
灌 陽	43	43		23	18	1
義 甯	31	31		22	7	2
陽 朔	7	7		7		

司 法 機 關	總數		執行			消 滅	停 止 執 行	未 執 行	
	一 年 內 未 行 案 件	本 行 命 令 案 之 執 行 計	死 刑	徒 刑					拘 役
				無 期	有 期				
昭 興 縣	28	28		27	1				
平 安 縣	48	48		23	24			1	
修 仁 縣	11	11		10	1				
勃 城 縣	18	18		13	5				
羅 城 縣	27	27		16	11				
來 賓 池 河 縣	9	9		6	3				
天 象 縣	18	18		18					
河 天 縣	33	33		24	8			1	
象 江 縣	26	26		26					
三 維 縣	17	17		12	5				
融 縣	20	20		20					
融 縣	50	50		23	7				
思 恩 縣	16	16		8	8				
南 丹 縣	18	18		17	1				
遷 江 縣	11	11		11					
宜 北 縣	8	8		8					
忻 城 縣	4	4		4					
同 正 縣	5	5		4	1				
雷 平 縣	3	3		3					
鎮 結 縣	12	12		10	2				
鎮 邊 縣	12	12		12					
龍 茗 縣	7	7		6	1				
上 金 縣	5	5		5	1				
崇 善 縣	12	12		4	8				
左 縣	8	8		7	1				
遊 縣	3	3		2	1				

司 法 機 關	總數		執行			消 滅	停 止 執 行	未 執 行
	上 年 度 未 執 行 案 件	本 年 度 之 執 行 案 件	死 刑	徒 刑				
				無 期	有 期			
明 江 縣 政 府	6	6		6				
思 樂 縣	4	4		2	2			
靖 西 縣	21	21		16	5			
甯 明 縣	6	6		4	2			
養 利 縣	2	2		2				
萬 承 色 縣	12	12		8	4			
百 都 縣	35	35		27	8			
向 都 縣	8	8		7	1			
田 東 縣	30	30		17	13			
鳳 山 縣	3	3		2	1			
天 保 縣	28	28		26	2			
田 陽 縣	13	13		11	2			
西 林 縣	7	7		7				
西 隆 縣	7	7		6				1
東 蘭 縣	1	1		1				
凌 雲 縣	44	44		32	12			
敬 德 縣	7	7	1	5	1			
平 治 縣	7	7		6	1			
萬 岡 縣	5	5		5				
田 西 縣	4	4		1	3			
合 計	28	3,506	3,534	12	2,573	603		46

司 法 機 關	性 別	殺 告 人 數	死 刑	無 期 徒 刑	有 期 徒 刑			
					五 年 以 上	十 年 以 上	七 年 以 上	五 年 以 上
高 等 法 院	男	277		3	4	8	16	20
	女	46			2	1	1	1
高 等 法 院 第 一 分 院	男	162		2		15	5	10
	女	22				1	2	1
邕 甯 地 方 法 院	男	295			1			
	女	35						
蒼 梧	男	294						
	女	41						
桂 林	男	363					1	1
	女	50						1
柳 州	男	178						1
	女	41					1	
龍 州	男	87		1		1		2
	女	7						
蒼 梧 地 方 法 院 鬱 林 分 院	男	97				2		1
	女	17						
桂 林 縣 平 樂	男	47		1		1		
	女	15						
柳 州 縣 宜 山	男	73						
	女	12					1	
邕 甯 地 方 法 院 橫 縣 分 庭	男	95						
	女	10						
蒼 梧 縣 懷 集	男	68						
	女	10						
蒼 梧 縣 容 縣	男	66				1		1
	女	6						

刑 名											
有 期 徒 刑					計	拘 役	罰 金				計
三 年 以 上	一 年 以 上	六 月 以 上	二 月 以 上	二 月 以 下			一 百 元 以 上	五 十 元 以 上	十 元 以 上	一 元 以 上	
49	89	66	16		277						
1	6	8	6		26						
22	69	33	21		182	9			1	1	
1	8	5	4		22						
5	19	31	81	1	138	138		6	13	19	
		4	27		31	3			1	1	
7	30	41	46	41	165	105	2	10	12	24	
2	2	9	12	1	26	8		3	4	7	
3	35	51	69	3	171	136		12	44	56	
1	2	2	25		31	11		1	7	8	
1	13	19	94	13	141	33		1	1	4	
	4	6	9	8	28	10			3	3	
7	21	12	24	4	76	10		1	2	3	
			4		1				1	2	
10	15	3	36	22	81	9		2	4	8	
	1	2	13	1	17						
3	5	8	6		24	16		5	4	9	
2	3	2	6		13	1			1	1	
	10	15	16	9	50	16		3	4	7	
2		5	3	1	12						
3	4	14	27	11	59	33		1	2	3	
1			3		4	3			3	3	
1	2	4	16	9	32	15		10	11	21	
		3	5	1	6				1	1	
3	25	7	18	4	59	2		5		5	
		3	2		5			1		1	

司 法 機 關	性 別	被 告 人 數	死 刑	無 期 徒 刑	五年以上			
					五年以上	十年以上	七年以上	五年以上
蒼梧地方法院桂平分庭	男	144						1
	女	19						
蒼梧地方法院貴縣分庭	男	86						
	女	15						
蒼梧地方法院博白分庭	男	93						2
	女	8						
蒼梧地方法院平南分庭	男	81		1				
	女	9						
桂林地方法院全縣分庭	男	143				4		3
	女	10				1		
桂林地方法院賀縣分庭	男	103						1
	女	7						
綏 淥 縣 政 府	男	14						
	女							
上 林 縣 政 府	男	22				2		2
	女	3						
上 思 縣 政 府	男	9						
	女	1						
扶 南 縣 政 府	男	26						
	女							
隆 山 縣 政 府	男	21						
	女	1						
武 鳴 縣 政 府	男	48					1	
	女	4					1	1
賓 陽 縣 政 府	男	57		4			11	2
	女	2						

刑 名										
有 期 徒 刑						拘 役	罰 金			
三 年 以 上	一 年 以 上	六 月 以 上	二 月 以 上	二 月 以 下	計		一 百 元 以 上	五 十 元 以 上	十 元 以 上	一 元 以 上
7	18	21	58	71	122	14		6	2	8
1		2	12		15	7				
2	8	16	22	10	56	5	1	8	14	23
		2	7		9			2	4	6
		8	10	35	53	16		4	10	14
		1	1	3	5	1		2		2
1	10	12	34	8	66	2		7	6	13
1	1		6	1	9					
	46	22	33	7	115	26		1	1	2
		1	5		7	3				
7	6	18	30	6	68	27		4	4	8
			5	1	6	1				
			6	1	8	6				
2	6	6	1		19	3				
		2			2	1				
	3	2	3		8	1				
	1				1					
1	6	6	1	2	16	10				
	1	9	4	3	17	4				
						1				
1	8	6	13	1	31	17				
	2				3	1				
4	22	3	6	2	54	3				
	1	1			2					

刑 名											
有 期 徒 刑					計	拘 役	罰 金				計
三 年 以 上	一 年 以 上	六 月 以 上	二 月 以 上	二 月 以 下			一 百 元 以 上	半 元 以 上	十 元 以 上	一 元 以 上	
5	3	7	12	2	34	8		1		1	
			1		3						
1	5				6	1					
		4	9		14	4					
					1						
1	1		16	2	25	2					
	4	2	5		11						
2	19	12	16	3	56						
3		3	3	3	12						
1	11	11	12	4	41	1					
1	4	10	9	3	27	8		1		1	
		1	2		3						
	5	1	16	3	27	1		1	1	8	
			1	1	2			1		1	
	10	3		2	16	63		1		1	
		2			2	5					
10	20	20	23	2	78	5					
		2	7		9						
2	9	20	4	1	36	9					
		3			3						
	1	2	4	1	9	32					
						1					

司法機關			性 別	被 告 人 數	死 刑	無 期 徒 刑	五年以上			
							五年以上	十年以上	七年以上	五年以上
永福縣	政	府	男	52		1				2
			女	2						
荔浦縣	政	府	男	29						
			女	9						
恭城縣	政	府	男	63						1
			女	2						
富川縣	政	府	男	111						
			女	15						
榴江縣	政	府	男	6						
			女	2						
靈川縣	政	府	男	49				1		
			女	8						
百壽縣	政	府	男	19						
			女	3			1			
蒙山縣	政	府	男	120						
			女	6						
鍾山縣	政	府	男	139						1
			女	5						1
龍勝縣	政	府	男	21						
			女							
灌陽縣	政	府	男	73		1			2	1
			女	4						
義甯縣	政	府	男	57						
			女	5						
陽朔縣	政	府	男	18					2	
			女	3						

刑 名											
有 期 徒 刑					計	拘 役	罰 金				計
三 年 以 上	一 年 以 上	六 月 以 上	二 月 以 上	二 月 以 下			一 百 元 以 上	五 元 以 上	十 元 以 上	一 元 以 上	
1	1	3	12	5	25	24		3		3	
			1		1	1					
	8	8	12	1	29						
	1	3	5		9						
1	1	6	16	7	32	31					
						2					
	2	3		1	6						
	1		1		2						
3	5	1	17	3	30	16		1	2	3	
			5		5	3					
1	1	1	9	1	13	4		1	1	2	
	1				2				1	1	
	7	8	13	17	45	73			2	2	
			1		1	5					
	8	7	18	18	84	53		2		2	
	2				3	2					
1	5	4	7		17	2			2	2	
2	10	17	14	9	56	14		2	1	3	
	1	1	2		4						
	10	8	9		27	30					
	1	2	1	1	5						
	4	3	8		17			1		1	
	1				2			1		1	

司法機關	往別	被告人數	死刑	無期徒刑	五年以上			
					十年以上	七年以上	五年以上	
昭平縣政	府	23						
	男女	1						
興安縣政	府	121			1		1	
	男女	9						
修仁縣政	府	14						
	男女	6						
柳城縣政	府	108						1
	男女	5						1
羅城縣政	府	38			4		1	
	男女	1						
來賓縣政	府	11						
	男女	1						
河池縣政	府	20						
	男女	1						
天河縣政	府	49						
	男女	3						
象縣縣政	府	16						
	男女	1						
三江縣政	府	34				1		1
	男女							
維容縣政	府	50				1	1	2
	男女	3						
融縣縣政	府	28				1		
	男女	3						
思恩縣政	府	47						
	男女	2						

刑 名											
有 期 徒 刑					計	拘 役	罰 金				計
三 年 以 上	一 年 以 上	六 月 以 上	二 月 以 上	二 月 以 下			一 百 元 以 上	五 十 元 以 上	十 元 以 上	一 元 以 上	
3	2	6	11		22	1					
			1		1						
1	8	7	11	6	35	75	2	5	4	11	
	1				1	7			1	1	
		9	5		14						
	1	2	3		6						
	2	3	7	3	16	90		2		2	
1					2	3					
	8	6	7	2	29	10					
			1		1						
	2	1	4	3	10	1					
	1				1						
1	5	4	7	2	20						
			1		1						
2	4	7	10	1	24	20		3	2	5	
		1	1	1	3						
	7	2	7		16						
	1				1						
3	4		3		12	21	1			1	
1	10	6	10	3	33	13			4	4	
		2		1	3						
1	8	4	10	1	25	1			2	2	
						3					
	1	4	4	11	20	23	2	2	2	4	
			1	1	2						

司法機關			性別	被告人數	死刑	無期徒刑	十五年以上	十年以上	七年以上	五年以上
南丹縣	政	府	男	29						
			女	2						
遷江縣	政	府	男	18				1		
			女	3						
宜北縣	政	府	男	10						2
			女	6				1		
忻城縣	政	府	男	8						
			女	1						
同正縣	政	府	男	7						
			女							
雷平縣	政	府	男	12				1		1
			女							
鎮結縣	政	府	男	15				1		1
			女							
鎮邊縣	政	府	男	21						1
			女							
龍茗縣	政	府	男	14						
			女							
上金縣	政	府	男	14						
			女							
崇善縣	政	府	男	31						
			女	3						
左縣	政	府	男	19						
			女							
憑祥縣	政	府	男	0						
			女							

刑 名											
有 期 徒 刑					計	拘 役	罰 金				計
三 年 以 上	一 年 以 上	六 月 以 上	二 月 以 上	二 月 以 下			一 百 元 以 上	五 元 以 上	十 元 以 上	一 元 以 上	
1	2	10	15	1	29						
	1		1		2						
	9	1	5	1	17	1					
	1		1		2	1					
	1	2	5		10						
2	2		1		6						
		3	5		8						
		1									
3	3		1	2	7						
2	4	1			9	3					
1	4	5	1	1	14	1					
3	10	3			21						
1	1	2	1	1	9	1		1	1	4	
	3	1	3		10	4					
	2		1	1	7	24					
						3					
	3	7	7	1	18			1		1	
2	4		2	1	9						

司法機關				性 別	被 告 人 數	死 刑	無 期 徒 刑	五 年 以 上	十 年 以 上	七 年 以 上	五 年 以 上
明	江	縣	政	府	男	23					
					女						
思	樂	縣	政	府	男	31			1		
					女						
靖	西	縣	政	府	男	38					1
					女	4					
甯	明	縣	政	府	男	19					
					女	1					
養	利	縣	政	府	男	12					
					女						
萬	承	縣	政	府	男	5					
					女	2					
百	色	縣	政	府	男	74					
					女	13					4
向	都	縣	政	府	男	12					
					女						
田	東	縣	政	府	男	75			1		
					女	8					
鳳	山	縣	政	府	男	10					
					女						3
天	保	縣	政	府	男	51			2		
					女	6					1
田	陽	縣	政	府	男	41					
					女	4					1
西	林	縣	政	府	男	10					1
					女	1					1

刑 名											
有 期 徒 刑					計	拘 役	罰 金				計
三 年 以 上	一 年 以 上	六 月 以 上	二 月 以 上	二 月 以 下			一 百 元 以 上	五 十 元 以 上	十 元 以 上	一 元 以 上	
		2	2	1	5	18					
3			3	2	9	22					
1	4	8	5	11	30	7		1		1	
	3				3	1					
	1		2	3	6	11			2	2	
			1		1						
1		1	2	1	5	7					
	4			1	5						
		1	1		2						
2	12	10	24	2	54	4	1	1	7	6	
	1	3	2	2	8			2	3	5	
1		6	3		10	1		1		1	
1	5	5	5	3	20	54				1	
						8					
	1	2	3	1	10						
2	25	4	14	1	49	1		1		1	
	2	1	3		6						
1	2	2	5	2	13	25		2		3	
1	1		1		3	1					
1	2	3	2		10						
		1			1						

司法機關			性 別	被 告 人 數	死 刑	無 期 徒 刑	五年以上			
							五年以上	十年以上	七年以上	五年以上
西隆縣政	府	男	13							
		女	1							
東蘭縣政	府	男	3							
		女								
凌雲縣政	府	男	56							
		女	13							
敬德縣政	府	男	13		1					
		女								
平治縣政	府	男	12							
		女	3							
萬岡縣政	府	男	8							3
		女	1							
樂業縣政	府	男	6							
		女								
田西縣政	府	男	12							
		女								
總計		男	5,560		17	8	72	42	103	
		女	585			3	8	5	6	
		計	6,145		17	11	80	74	109	

刑 名											
有期徒刑					計	拘 役	罰 金				計
三年以下	一年以上	六月以上	二月以上	二月以下			一百元以上	五十元以上	十元以上	一元以上	
	10	2	1		13						
			1		1						
	2		1		3						
5	19	10	13	2	49	7					
	1	1	1	2	5	8					
3	2	1	3	2	11	2					
	3	2		2	7	3			2	2	
			3		3						
	3	1	1		8						
3					1						
3		4			5	1					
		6	4		10				2	2	
278	854	771	1,237	381	3,703	1,526	1	21	121	188	331
20	58	91	214	26	431	109			14	31	45
238	912	862	1,451	408	4,134	1,635	1	21	135	219	376

罪 名	性 別	被 告 人 數	死 刑	無 期 徒 刑	年 限				
					五 年 以 上	十 年 以 上	七 年 以 上	五 年 以 上	
刑 法 犯	內 亂	男	18			1			1
		女							
	瀆 職	男	41						1
		女							
	妨 害 公 務	男	56				1		
		女	9						
	妨 害 秩 序	男	16						1
		女	3						
	脫 逃	男	129				1		3
		女	1						
	藏 湮 匿 滅 人 犯 及 證 據	男	5				2		
		女							
	僞 証 及 誣 告	男	45						
		女	6						
	公 共 危 險	男	52				1		3
		女	3						
	僞 造 貨 幣	男	26						
		女							
	僞 造 文 書 及 印 文	男	43				1		
		女	1						
妨 害 風 化	男	88						14	
	女	31							
妨 害 婚 姻 及 家 庭	男	259							
	女	241							
褻 瀆 祀 典 及 侵 體	男	16							
	女								

刑 名											
有 期 徒 刑						拘 役	罰 金				計
三 年 以 上	一 年 以 上	六 月 以 上	二 月 以 上	二 月 以 下	計		一 百 元 以 上	五 十 元 以 上	十 元 以 上	一 元 以 上	
	7				18						
4	22	9	4		40	1					
2	10	9	21	1	44	11	1			1	
		4	4	1	9						
1	2	6	1		11	1		2	2	4	
6	26	27	47	3	113	10			6	6	
			1		1						
	3		3		8	1					
2	10	11	19		42	3					
1		1	4		6						
1	7	13	12	3	40	3	2	3	4	9	
1				1	2			1		1	
4	12	2		2	25		1			1	
1	18	7	15		42	1					
		1			1						
18	14	7	13	2	68	13	3	2	2	7	
	1	4	10		15	16					
3	96	62	97	1	259						
5	42	51	141	1	240	1					
1	2	6	5	1	15	1					

罪名	性別	被 告 人 數	死 刑	無 期 徒 刑	五 年 以 上	十 年 以 上	七 年 以 上	五 年 以 上
鴉片	男	44						
	女	1						
賭博	男	890						
	女	43						
殺人	男	292		14	6	53	9	64
	女	21			3	6	2	3
傷害	男	886		1		2	12	7
	女	114				1	3	1
遺棄	男	3						
	女	2						
妨害自由	男	154						
	女	23						
妨害名譽及信用	男	24						
	女	4						
竊盜	男	1,496						
	女	35						
搶奪強盜及海盜	男	137		2	2	11	2	13
	女	7						1
侵佔	男	84						
	女	3						
詐欺及背信	男	156						
	女	19						
恐嚇	男	11						
	女							
贓物	男	47						
	女	2						

刑法犯

刑 名						拘 役	罰 金				計
有 期 徒 刑					計		一 百 元 以 上	五 元 以 上	十 元 以 下	一 元 以 上	
三 年 以 上	一 年 以 上	六 月 以 上	二 月 以 上	二 月 以 下		計					
	6	6	8	5	25	18					
	1				1						
	6	13	35	50	104	745	1	8		1	
		3	5	1	9	26		2		8	
74	54	8	8		204			1		2	
4	2		1		21						
57	68	96	208	97	548	179	4	51	104	159	
4	4	8	17	12	50	34		6	14	39	
		2	1		3						
		2			2						
5	26	29	42	15	117	21	1	13	2	16	
3	1	9	3	2	18	3		2		2	
			1	3	4	11		5	4	9	
						2		2		2	
4	280	270	421	133	1,108	372		1	15	16	
	2	5	11	5	23	12					
25	40	28	10	2	135	1		1		1	
2	3		1		7						
2	10	23	20	7	62	12	2	3	5	10	
			1		1	1		1		1	
2	9	36	68	16	131	14	2	8	1	11	
	1	2	14	1	18	1					
	4	4	3		11						
2	2	9	21	6	40	6	1			1	
			1		1	1					

罪名	性別	破 告 人 數	死 刑	無 期 徒 刑	十五年 以上	十年 以上	七年 以上	五年 以上	
特別 法 犯	毀 棄 損 壞	男	109						
		女	3						
	懲 治 盜 匪 條 例	男	397						
		女	7				1		
	私 鹽	男	14						
		女							
	違 警	男	18						
		女	6						
	總 計	男	5,560		17	8	72	42	103
		女	585			3	8	5	6
	計	6,145		17	11	80	47	109	

刑 名											
有 期 徒 刑						拘 役	罰 金				
三 年 以 上	一 年 以 上	六 月 以 上	二 月 以 上	二 月 以 下	計		一 百 元 以 上	五 十 元 以 上	十 元 以 上	一 元 以 上	計
	1	9	24	11	45	8		22	34	56	
				2	2				1	1	
4	118	79	109	21	331	66					
	1	1			4	3					
						14					
	1		1	2	4	14					
						6					
218	854	771	1,237	381	3,703	1,526	1	21	121	188	351
20	58	91	214	26	431	109			14	31	45
238	912	862	1,451	407	4,134	1,635	1	21	135	219	396

司 法 機 關	性 別	被 告 人 數	加 重			其 他
			累 犯 不 同 一 款	之 罪 一 次	累 犯 不 同 一 款 之 罪 二 次 以 上	
岑 溪 縣 政 府	男	1				1
富 川	男	2	1		1	
蒙 山	男	4			1	
龍 勝	男	1			1	
陽 朔	男	1				1
昭 平	男	3				3
融 縣	男	2				2
南 丹	男	1				1
遷 江	男	2	2			
同 正	男	1				1
思 樂	男	1				1
田 東	男	1			1	
天 保	男	1				1

司 法 機 關	性 別	殺 告 人 數	加 重			其 他	
			累 或 不 同 一 款	之 罪 同 一 次	累 或 不 同 一 款 之 上		累 或 同 一 款 之 次
凌 雲 縣 政 府	男	1			1		
總 計	女						
	男	126	51	8	23	29	15
	女	4	8				1
	計	135	59	8	23	29	16

罪 名	性 別	被 告 人 數	加 重				其 他	
			累 犯 不 同 一 款	之 罪 一 次	累 犯 不 同 一 款 之 上	罪 二 次 以 上		累 犯 同 一 款 之 一 次
刑 法 犯	妨 害 公 務	男 女	1	1				
	脫 逃	男	1	1				
		女	2	2				
	僞 証 及 誣 告	男	2	2				
		女	1	1				
	僞 造 文 書 印 文	男	3	2				1
		女						
	妨 害 風 化	男	6	5				1
		女						
	妨 害 婚 姻 及 家 庭	男	5	5				
		女	3	3				
	褻 瀆 祀 典 及 侵 陵 葬 墳 墓 屍 體	男	11	11				
		女						
	殺 人	男	1					1
		女						
	傷 害	男	18	6		5	4	3
		女	1					1
	遺 棄	男	1					1
		女						
妨 害 自 由	男	15	8	4		1	2	
	女	2	2					
竊 盜	男	55	7	3	18	23	4	
	女							
搶 奪 強 盜 及 海 盜	男	4	1				3	
	女							

罪名	性別	被告人數	加重				其他	
			累犯不同一次	或之罪同一次	累犯不同一次以上	或罪同一次		累犯同一次或罪上
侵 占 物	男	1			1			
	女	2	2					
總計	男	126	51		8	23	29	51
	女	9	8					1
	計	135	59		8	23	29	16

司法機關別被告人刑之免除表

司 法 機 關	性 別	被 告 人 數	免 除				
			中 止	未 遂	防 衛 過 當	赦 為 認 過 行 當	其 他
邕 甯 地 方 法 院	男	24		11	10		
	女	2			1		
柳 州 地 方 法 院	男	23					2
	女	3					3
桂 林 地 方 法 院 賀 縣 分 院	男	13			11	2	
	女						
永 福 縣 政 府	男	4					4
	女	2					2
靈 川	男	1					1
	女						
潯 朔	男	1			1		
	女						
天 峩	男	3					3
	女						
總 計	男	69		14	22	2	31
	女	7		1	1		5
	計	76		15	23	2	36

罪名別被告人刑之免除表

罪 名	性 別	被 告 人 數	免 除					
			中 止	未 遂	防 爲 衝 過 行 當	救 爲 譴 過 行 當	其 他	
刑法犯	偽 証 及 誣 告	男 女	1					1
	妨 害 婚 姻 及 家 庭	男	6					6
		女	2					2
	褻 瀆 祀 典 及 侵 屍 體	男	1					1
		女						
	殺 人	男	13			5		8
		女	2					2
	傷 害	男	11			10		1
		女	1			1		
	墮 胎	男 女	1					1
	妨 害 自 由	男	11			3	2	6
		女						
	竊 盜	男	17		13			4
		女	1		1			
	搶 奪 強 盜 及 海 盜	男	1					1
		女	1					
	侵 占	男 女	1		1			
	詐 欺 及 背 信	男	6			4		2
		女						
總 計	男	69		14	22	2	31	
	女	7		1	1		5	
	計	76		15	23	2	36	

司 法 機 關	性 別	告 別	減 輕											酌 計				
			法律上之減輕															
			人自	中	未	從	助	教	不	瘡	心	內	十		八	以	其	
數	首	止	途	犯	行	行	知	癩	神	出	三	十	十	十	他			
凌 雲 縣 政 府	男		4	1			1	1		1						4		
	女		1					1								1		
萬 岡 縣 政 府	男		1				1									1		
	女																	
總 計	男		718	6	2	96	42	26	8	168	1	4		14	2	22	391	372
	女		117			3	11	3	4	43						1	65	52
	計		835	6	2	99	53	29	12	111	1	4		14	2	23	456	399

罪名別被告人刑之減輕表

罪	姓名	性	減輕										酌減		
			法律上之減輕												
			人自	中未	從防	助為	救為	不知	痛	心	凶出	十上		八以	其
別數	首止	逢	行當	行當	法令	墮	神耗弱	酒故非意	三歲以	十未滿	十歲上	計他			
刑 法 犯	贓	男	4												4
		女	4												4
	妨 害 公 務	男													
		女	1					1							
	脫 逃	男	21	19				1						1	21
		女													
	偽 証 及 誣 告	男	15					6							6
		女	3					3							3
	公 共 危 險	男	12					8							8
		女													4
	偽 造 貨 幣	男	3			1									1
		女													2
	偽 造 文 書 印 文	男	12			1		4							1
		女													6
	妨 害 風 化	男	29	10				2				1		5	18
		女	2					1						1	1
	妨 害 婚 姻 及 家 庭	男	36		2	9		1	12			1		25	11
		女	54		8		4	15						27	27
	褻 瀆 祀 典 及 侵 屍 體	男	7											1	1
		女													6
鴉 片	男	9						9						9	
	女	3						3						3	
賭 博	男	1												1	
	女														
殺 人	男	79	5	17	6	7	2	5		4		1	9	56	
	女	8		3	1			1					1	6	

罪 名	性 別	減 輕											其 他	計				
		法律上之減輕																
		人 自	中 未	從 助	為 為	教 為	不 知	病 癡	心 神	內 出	十 三	上 未			八 以			
傷 害	男	89	1	2	16	5	29								2	57	23	
	女	13			3		8									8	5	
妨 害 自 由	男	70		1	6		18									1	28	42
	女	15			2												10	5
妨 害 名 譽 及 信 用	男	1													1		1	
	女																	
竊	男	243	1	30	14		15	1				8	1	2	112	131		
	女	3					1								1	2		
搶 奪 強 盜 及 海 盜	男	45		1	1	1	14					1			18	27		
	女	7					3								3	4		
侵 占	男	17					8								8	9		
	女	1					1								1			
詐 欺 及 背 信	男	17		1	2		6								12	5		
	女	3					1								1	2		
隱 匿 物	男	3			2										2	1		
	女																	
毀 棄 損 壞	男	5		1			1								2	3		
	女																	
總 計	男	718	6	1	96	42	26	8	168	1	4			14	2	22	391	327
	女	117			3	11	3	4	43						1	65	52	
	計	835	6	2	99	53	29	12	111	1	4			14	2	23	456	379

司法機關別被告人人數及其犯時年齡表

司法機關	性別	被告人數	年齡							未詳	
			十三歲以上 十六歲未滿	十六歲以上	二十歲以上	三十歲以上	四十歲以上	五十歲以上	六十歲以上		七十歲以上
高等法院	男	277		10	111	69	53	23	10	1	
	女	26			7	6	4	4	2	3	
高等法院第一分院	男	192	1	10	91	43	31	14	2		
	女	22	1	2	6	3	5	3	1	1	
邕甯地方法院	男	295	13	21	130	69	44	12	6		
	女	35		2	16	9	5		1	2	
蒼梧地方法院	男	294	4	11	116	95	44	15	8	1	
	女	41			12	16	6	7			
桂林地方法院	男	363	9	26	123	140	39	19	6	1	
	女	50		9	15	16	6	3	1		
柳州地方法院	男	178	6	14	78	36	21	17	6		
	女	41		2	12	10	8	5	4		
龍州地方法院	男	89		5	40	21	13	5	4	1	
	女	7			1	3			3		
蒼梧地方法院鬱林分院	男	97	2	3	32	28	13	12	7		
	女	17		1	8	2	2	2	2		
桂林 ，，平樂	男	49		3	23	12	5	4	2		
	女	15		4	3	4	2	2			
柳州 ，，宜山	男	73	1	3	24	19	17	3	6		
	女	12			1	3	4	1	2	1	
邕甯 ，，橫縣分庭	男	95		3	24	26	21	14	7		
	女	10		1	3	4	1	1			
蒼梧 ，，懷集	男	68		1	19	12	25	7	4		
	女	10				4	3	2	1		
，，容縣	男	66		2	29	15	8	5	4	2	1
	女	6			2			3	1		

司 法 機 關	性 別	被 告 人 數	年 齡								未 詳
			十 三 歲 以 上	十 六 歲 未 滿	十 六 歲 以 上	二 十 歲 以 上	三 十 歲 以 上	四 十 歲 以 上	五 十 歲 以 上	六 十 歲 以 上	
蒼梧地方法院桂平分庭	男	111		3	16	36	28	21	9	1	
	女	19		2	5	1	3	3			
" 貴縣 "	男	86		1	70	28	16	7	4		
	女	15		1	8	4		1	1		
" 博白 "	男	93		2	27	23	15	10	12	4	
	女	8		1	3	2	1	1			
" 平南 "	男	81		2	20	32	18	5	2	2	
	女	9			3	3	2		1		
桂林 " 全縣 "	男	143		5	60	49	21	6	2		
	女	10	1		3	2	2	1	1		
" 賀縣 "	男	103		4	45	37	12	3	2		
	女	7			4	3					
綏 遠 縣 政 府	男	14		1	6	3	2	2			
	女										
上 林	男	22		1	8	7	3	2	1		
	女	3			2			1			
上 思	男	9		2	2	3	2				
	女	1				1					
扶 南	男	26			3	8	3	2	5		
	女										
隆 山	男	21			8	5	5	2	1		
	女	1		1							
武 鳴	男	48			19	16	11	1	1		
	女	4			2	1	1				
資 陽	男	57		1	20	13	15	5	2	1	
	女	2			1		1				

司 法 機 關	性 別	被 告 人 數	年 齡							未 詳	
			十 三 歲 以 上	十 六 歲 以 上	二 十 歲 以 上	三 十 歲 以 上	四 十 歲 以 上	五 十 歲 以 上	六 十 歲 以 上		七 十 歲 以 上
永 淳 縣 政 府	男	43	2	1	12	12	8	4	1		
	女	3		1			2				
隆 安	男	7		1	2	2	1	1			
	女										
都 安	男	18			7	4	6	1			
	女	1						1			
果 德	男	27		1	7	12	3	3	1		
	女										
那 馬	男	11			5	5	1				
	女										
隴 川	男	56		1	19	16	14	3	2	1	
	女	12			2	1	2	5	2		
北 流	男	45			12	11	9	9	1		
	女										
岑 溪	男	36		3	13	12	4	1	3		
	女	3			2	1					
興 業	男	38			17	8	6	4	1	1	1
	女	3			2				1		
武 宣	男	80		7	14	18	20	9	11	1	
	女	7			2	1	1	2	1		
藤 縣	男	83		3	31	21	12	10	3	3	
	女	9			6		3				
信 都	男	45		1	24	13	4	2	1		
	女	3			3						
中 渡	男	41	1	2	11	10	12	4	1		
	女	1						1			

司 法 機 關	性 別	被 告 人 數	年 齡							未 詳	
			十 三 歲 以 上 十 六 歲 未 滿	十 六 歲 以 上	二 十 歲 以 上	三 十 歲 以 上	四 十 歲 以 上	五 十 歲 以 上	六 十 歲 以 上		七 十 歲 以 上
永 福 縣 政 府	男	52		1	20	18	5	7		1	
	女	2				1	1				
荔 浦	男	29		1	11	9	8				
	女	9		6	5	2	1				
恭 城	男	63		5	20	19	12	3	3	1	
	女	2		1	1						
富 川	男	111		1	24	48	23	9	5	1	
	女	15		1	5	2	5	2			
榴 江	男	6			1	3	1		1		
	女	2			1				1		
靈 川	男	49	1	2	21	17	3	4	1		
	女	8	1			6	1				
百 壽	男	19			10	5	1	1	2		
	女	3		1	2						
蒙 山	男	120	2	6	40	32	20	13	6	1	
	女	6		1	1	1	1	2			
鍾 山	男	139	4	8	47	36	24	16	4		
	女	5		1	2		1	1			
龍 勝	男	21	1	3	9	3	3	1		1	
	女										
灌 陽	男	73	1	5	17	24	19	6	1		
	女	4		2	2						
義 甯	男	57	1	2	22	15	11	6			
	女	5		1	2	2					
陽 朔	男	18		1	7	7	2	1			
	女	3			2		1				

司 法 機 關	性 別	被 告 人 數	年 齡							未 詳		
			十 三 歲 以 上 十 六 歲 未 滿	十 六 歲 以 上	二 十 歲 以 上	三 十 歲 以 上	四 十 歲 以 上	五 十 歲 以 上	六 十 歲 以 上		七 十 歲 以 上	八 十 歲 以 上
昭 平 縣 政 府	男	23			10	9	3	1				
	女	1					1					
興 安	男	121		8	30	40	25	10	5	3		
	女	9			7			1	1			
修 仁	男	14			4	4	1	3	2			
	女	6			2	1	1		2			
柳 城	男	108	1	3	35	29	22	15	3			
	女	5			1			3			1	
羅 城	男	38			18	8	7	3	2			
	女	1		1								
來 賓	男	11		1	3	4	2	1				
	女	1					1					
河 池	男	20			10	6	2	2				
	女	1			1							
天 河	男	49		4	14	20	5	5	1			
	女	3				1	1	1				
象 縣	男	16			6	4	3	3				
	女	1			1							
三 江	男	31		1	19	8	2	4				
	女											
維 容	男	50			17	14	8	7	4			
	女	3			2	1						
融 縣	男	28	1	2	13	8	3	1				
	女	3			1	2						
思 恩	男	47		1	18	9	11	7	1			
	女	2			1		1					

司 法 機 關	性 別	被 告 人 數	年 齡							未 詳	
			十 六 歲 以 上 十 三 歲 未 滿	十 六 歲 以 上	二 十 歲 以 上	三 十 歲 以 上	四 十 歲 以 上	五 十 歲 以 上	六 十 歲 以 上		七 十 歲 以 上
明 江 縣 政 府	男	23		1	6	8	4	3	1		
	女										
恩 樂	男	31		2	12	3	6	2	6		
	女										
靖 西	男	38		4	20	8	3	2	1		
	女	4					1	3			
甯 明	男	19		2	6	5	2	2	2		
	女	1			1						
義 利	男	12			3	4	4	1			
	女										
萬 承	男	5			5						
	女	2					1		1		
百 色	男	74	1	3	33	25	8	4			
	女	13		1	1	3	5	1	1	1	
向 都	男	12			7		4		1		
	女										
田 東	男	75		4	26	28	7	8	1	1	
	女	8			2	1	3	2			
鳳 山	男	10		1	6	1	1		1		
	女										
天 保	男	51		1	17	14	10	7	2		
	女	6			1		2	2	1		
田 陽	男	41			15	15	6	5			
	女	4			1		2		1		
西 林	男	10			6	3	1				
	女	1					1				

司 法 機 關	性 別	被 告 人 數	年 齡							未 詳	
			十 三 歲 以 上 十 六 歲 未 滿	十 六 歲 以 上	二 十 歲 以 上	三 十 歲 以 上	四 十 歲 以 上	五 十 歲 以 上	六 十 歲 以 上		七 十 歲 以 上
西 隆 縣 政 府	男	13			6	3		2	2		
	女	1						1			
東 蘭	男	3		1			1		1		
	女										
凌 雲	男	56		3	23	12	10	9			
	女	13		2	3	4	1	2	1		
敬 德	男	13		1			4	5	1	2	
	女										
平 治	男	12			1	6	3	2			
	女	3		2	1						
萬 岡	男	8			3	3	2				
	女	1				1					
樂 業	男	6			1	2	1	1	1		
	女										
田 西	男	12		3	2	3	2	2			
	女										
總 計	男	5,560	53	242	2046	1597	926	460	205	29	2
	女	585	3	45	186	135	97	75	35	8	1
	計	6,145	56	287	2,232	1,732	1,023	535	240	37	3

罪	名	性	被 告 人 數	年 齡							未 詳	
				十三歲 以上	十六歲 以上	二十歲 以上	三十歲 以上	四十歲 以上	五十歲 以上	六十歲 以上		七十歲 以上
鴉	片	男	44			8	18	6	8	4		
		女	1								1	
賭	博	男	890	8	41	250	264	140	117	62	8	
		女	43		2	16	11	4	6	4		
殺	人	男	292	2	9	106	93	45	26	10	1	
		女	21			7	4	5	1	3	1	
傷	害	男	886	4	32	365	252	119	79	31	4	
		女	114	1	6	16	28	39	18	4	2	
造	棄	男	3				3					
		女	2					1	1			
妨	害	男	154		1	36	56	37	17	6	1	
		女	23			2	5	5	6	4	1	
妨	害	男	24			8	7	6	2		1	
		女	4				1	2	1			
竊	盜	男	1,496	34	78	554	432	285	84	23	5	1
		女	35		2	15	10	6	1	1		
搶	奪	男	137	2	6	48	40	21	15	3	2	
		女	7		1	2	2	1	1			
侵	占	男	84	1	4	22	28	15	9	4	1	
		女	3			1		2				
詐	欺	男	156		2	46	62	26	13	7		
		女	19		1	6	8	2	1	1		
恐	嚇	男	11	1		4	2	4				
		女										
賊	物	男	47			13	13	10	7	4		
		女	2					1	1			

刑法犯

罪	名	性	被 告 人 數	年 齡							未 詳	
				十 三 歲 以 上	十 六 歲 未 滿	十 六 歲 以 上	二 十 歲 以 上	三 十 歲 以 上	四 十 歲 以 上	五 十 歲 以 上		六 十 歲 以 上
毀 棄 損 壞	男		109		1	15	14	61	1	7		
	女		3					2		1		
懲 罰 盜 匪 條 例	男		297		29	240	91	22	7	8		
	女		7					2	4	1		
特 別 法 犯	私 鹽	男	14		4	5	2	3				
		女										
違 警	男		18			5	6	1	3	3		
	女		6		2	1		2	1			
總 計	男		5560	53	242	2,046	1,597	926	460	205	29	2
	女		585	3	45	186	135	97	75	35	8	1
		計	6,145	56	287	2,232	1,732	1,023	535	240	37	3

司法機關	性別	被 告 人 數	職業									未 詳	
			農 業	工 業	商 業	牧 畜	交 通 業	漁 業	公 務 業	自 由 業	僱 傭 業		其 他 業
永 淳 縣 政 府	男	43	34	3	5				1				
	女	3	2						1				
隆 安 縣 政 府	男	7	7										
	女												
都 安 縣 政 府	男	18	10	3					5				
	女	1	1										
果 德 縣 政 府	男	27	27										
	女												
那 馬 縣 政 府	男	11	8						3				
	女												
陸 川 縣 政 府	男	56	38	5	7				4		1		1
	女	12	10	1							1		
北 流 縣 政 府	男	45	31	4	1				9				
	女												
岑 溪 縣 政 府	男	36	29	5	2								
	女	3	2	1									
興 業 縣 政 府	男	38	35	1									
	女	3	3										
武 宣 縣 政 府	男	80	21	17	22	10		3	1		3		3
	女	7	1		5								1
藤 縣 縣 政 府	男	83	57	6	4			16					
	女	9	9										
信 都 縣 政 府	男	45	40	1	3				1				
	女	3	3										
中 渡 縣 政 府	男	41	8	12	9	2		2	1	3			4
	女	1								1			

司法機關	性別	被 告 人 數	職 業								未 詳				
			農 業	工 業	商 業	牧 畜	交 通	漁 業	公 務	自 由		僱 傭	其 他	無 職	
西 隆 縣 政 府	男	13	10		2				1						
	女	1	1												
東 蘭 縣 政 府	男	3	2									1			
	女														
凌 雲 縣 政 府	男	56	47	3					5					1	
	女	13	10	2										1	
敬 德 縣 政 府	男	13	7						4				2		
	女														
平 治 縣 政 府	男	12	9		3										
	女	3			3										
萬 岡 縣 政 府	男	8	6		1									1	
	女	1	1												
樂 業 縣 政 府	男	6	6												
	女														
田 西 縣 政 府	男	12	1		1										
	女														
總	男	5,560	3,197	849	548			71	1	296	20	181	93	259	45
	女	585	304	122	62			3	1	1	2	17	8	62	3
	計	6,145	3,501	971	610			74	2	297	22	198	101	321	48

罪 名	性 別	被 告 人 數	職 業												
			農 業	工 業	商 業	牧 畜	交 通	漁 業	公 務	自 由 業	僱 傭	其 他	無 職 業	未 詳	
鴉 片	男	41	22	6	11					1			3	1	
	女	1	1												
賭 博	男	890	400	175	200		17			12	2	16	11	17	40
	女	43	10	15	13								1		4
殺 人	男	292	219	16	16		3			22	3	2	2		9
	女	21	12	4	1										4
傷 害	男	886	662	93	62		6			26	4	9	6	18	
	女	114	71	20	10		2				1	1	3	6	
遺 棄	男	3	3												
	女	2	1	1											
妨 害 自 由	男	154	122	14	4		3			5	1		1	4	
	女	23	15	1	2								1	3	1
妨 害 名 譽 及 信 用	男	24	20	1	1					1					1
	女	4	2	1	1										
竊 盜	男	1,496	663	383	77		22			51	2	83	51	164	
	女	35	15	10	2								1	1	6
搶 奪 強 盜 及 海 盜	男	137	109	9	7					6				2	4
	女	7	6	1											
侵 佔	男	84	24	17	19		5			6	1	5	2	5	
	女	3	1	1											1
詐 欺 及 背 信	男	156	65	26	28		6			15	1	7	3	5	
	女	19	9	5	1							1	1	2	
恐 嚇	男	11	6	3										2	
	女														
騙 物	男	47	32	6	5									2	2
	女	1													1

刑 法 犯

罪 名	性 別	後 告 人 數	職 業													
			農 業	工 業	商 業	牧 畜	交 通	漁 業	公 務	自 由 業	僱 傭	其 他	無 職 業	未 詳		
毀 棄 損 壞	男	109	100	3	2		1		3							
	女	3	3													
懲 治 盜 匪 例	男	397	280	14	22		1	1	33			39		2	5	
	女	7	4	1	1							1				
私 鹽	男	14	7		7											
	女															
違 警	男	18	4	4	5				3			1		1		
	女	6														
總 計	男	5,560	3,197	849	548		71	1	296	20	181	93	259	45		
	女	585	304	122	62		3	1	1	2	17	8	62	3		
	計	6,145	3,501	971	610		74	2	297	22	198	101	321	48		

司法機關別被告人人數及其犯時資產表

—135—

司法機關	性別	被告人數	資產				未詳
			有資產	稍有資產	無資產	赤貧	
高等法院	男	277		68	209		
	女	26			26		
高等法院第一分院	男	192		41	121		30
	女	22			20		2
遼甯地方法院	男	295		45	250		
	女	35		1	34		
蒼梧	男	294	9	64	221		
	女	41	1	11	29		
桂林	男	363		13	350		
	女	50	1	18	31		
柳州	男	178		11	167		
	女	41		4	37		
龍州	男	89	7	12	70		
	女	7	1	2	4		
蒼梧地方法院鬱林分院	男	97		10	87		
	女	17			17		
桂林 平樂	男	49	2	3	44		
	女	15		2	13		
柳州 宜山	男	73	5	40	28		
	女	12	2	6	4		
遼甯地方法院橫縣分庭	男	95			95		
	女	10			10		
蒼梧 懷集	男	68			68		
	女	10			10		
蒼梧 容縣	男	66		20	46		
	女	6		2	4		

司 法 機 關	性 別	被 告 人 數	資 產			
			有 資 產	稍 有 資 產	無 資 產	赤 貧 群
蒼梧地方法院桂平分庭	男	144	13	49	82	
	女	14	2	11	6	
蒼梧地方法院貴縣分庭	男	86	1	15	70	
	女	15	1	7	7	
蒼梧地方法院博白分庭	男	93		6	87	
	女	8			8	
蒼梧地方法院平南分庭	男	81	1	8	72	
	女	9			9	
桂林地方法院全縣分庭	男	143	5	4	134	
	女	10	1		9	
桂林地方法院賀縣分庭	男	103	2	6	95	
	女	7			7	
綏 遠 縣 政 府	男	14		8	6	
	女					
上 林 縣 政 府	男	22			22	
	女	3			3	
上 思 縣 政 府	男	9		2	7	
	女	1			1	
扶 南 縣 政 府	男	26	4	15	7	
	女					
隆 山 縣 政 府	男	21	8	11	2	
	女	1			1	
武 鳴 縣 政 府	男	48	2	42	4	
	女	4	1	2	1	
賓 陽 縣 政 府	男	57	27	4	26	
	女	2	2			

司 法 機 關	性 別	被 告 人 數	資 產			
			有 資 產	稍 有 資 產	無 資 產	赤 未 詳
永 淳 縣 政 府	男	42		11	32	
	女	3		1	2	
隆 安 縣 政 府	男	7			7	
	女					
都 安 縣 政 府	男	18	1	1	16	
	女	1			1	
果 德 縣 政 府	男	27		5	22	
	女					
那 馬 縣 政 府	男	11		4	7	
	女					
陸 川 縣 政 府	男	56		12	44	
	女	12			12	
北 流 縣 政 府	男	45		23	22	
	女					
岑 溪 縣 政 府	男	36		4	32	
	女	3			3	
興 業 縣 政 府	男	38		3	35	
	女	3		1	2	
武 宣 縣 政 府	男	80	10	13	57	
	女	7	2		5	
藤 縣 縣 政 府	男	83		1	82	
	女	9			9	
信 都 縣 政 府	男	45			45	
	女	3			3	
中 渡 縣 政 府	男	41	3	11	22	
	女	1			1	

司 法 機 關	性 別	被 告 人 數	資 產			
			有 資 產	稍 有 資 產	無 資 產	赤 貧 未 詳
永 福 縣 政 府	男	52	12	19	21	
	女	2		1	1	
荔 浦 縣 政 府	男	29	2	4	23	
	女	9		1	8	
恭 城 縣 政 府	男	63	12	9	42	
	女	2	2			
富 川 縣 政 府	男	111	2	6	103	
	女	15			15	
榴 江 縣 政 府	男	6		1	5	
	女	2			2	
靈 川 縣 政 府	男	49	3	5	41	
	女	8			8	
百 壽 縣 政 府	男	19		2	17	
	女	3			3	
蒙 山 縣 政 府	男	120	7	23	90	
	女	6	2	1	3	
鍾 山 縣 政 府	男	139	30	62	47	
	女	5	3	1	1	
龍 勝 縣 政 府	男	21			21	
	女					
灌 陽 縣 政 府	男	73		22	51	
	女	4			4	
義 甯 縣 政 府	男	57	5	22	30	
	女	5	1	2	2	
陽 朔 縣 政 府	男	18	1	7	10	
	女	3		3		

司 法 機 關	性 別	被 告 人 數	資 產			
			有 資 產	稍 有 資 產	無 資 產	赤 貧 詳
昭 平 縣 政 府	男	23			23	
	女	1			1	
興 安 縣 政 府	男	121		109	21	
	女	9		9		
修 仁 縣 政 府	男	14	3	1	10	
	女	6	1	1	4	
柳 城 縣 政 府	男	108			108	
	女	5			5	
羅 城 縣 政 府	男	38	8	17	13	
	女	1		1		
來 賓 縣 政 府	男	11			11	
	女	1			1	
河 池 縣 政 府	男	20		1	19	
	女	1			1	
天 河 縣 政 府	男	49	2	16	31	
	女	3	2	1		
象 縣 縣 政 府	男	16			16	
	女	1			1	
三 江 縣 政 府	男	34	2	15	17	
	女					
雒 容 縣 政 府	男	50	1	6	43	
	女	3		1	2	
融 縣 縣 政 府	男	28			28	
	女	3			3	
思 恩 縣 政 府	男	47		1	46	
	女	2			2	

司法機關	性 別	被 告 人 數	資 產			赤 貧	本 詳
			有 資 產	稍 有 資 產	無 資 產		
前 丹 縣 政 府	男	29	2	17	10		
	女	2		2			
邊 江 縣 政 府	男	18	1	4	13		
	女	3		2	1		
宜 北 縣 政 府	男	10	3		7		
	女	6			6		
忻 城 縣 政 府	男	8			8		
	女	1			1		
同 正 縣 政 府	男	7	1	4	2		
	女						
雷 平 縣 政 府	男	12		1	11		
	女						
鎮 結 縣 政 府	男	15		2	13		
	女						
鎮 邊 縣 政 府	男	21			21		
	女						
龍 茗 縣 政 府	男	14		3	11		
	女						
上 金 縣 政 府	男	14		5	9		
	女						
崇 善 縣 政 府	男	31			31		
	女	3			3		
左 縣 政 府	男	19	1	3	15		
	女						
憑 祥 縣 政 府	男	9		9			
	女						

司 法 機 關	性 別	被 告 人 數	資 產				
			有 資 產	稍 有 資 產	無 資 產	赤 貧	未 詳
明 江 縣 政 府	男	23		1	22		
	女						
思 樂 縣 政 府	男	31	10	16	5		
	女						
靖 西 縣 政 府	男	38		19	19		
	女	4		4			
甯 明 縣 政 府	男	19	1	10	8		
	女	1		1			
蒼 利 縣 政 府	男	12	2	5	5		
	女						
萬 承 縣 政 府	男	5			5		
	女	2			2		
百 色 縣 政 府	男	74	2	8	64		
	女	13		3	10		
向 都 縣 政 府	男	12			12		
	女						
田 東 縣 政 府	男	75		33	42		
	女	8		3	5		
鳳 山 縣 政 府	男	10	5	4	1		
	女						
天 保 縣 政 府	男	51		4	47		
	女	6			6		
田 陽 縣 政 府	男	41	1	25	15		
	女	4		2	2		
西 林 縣 政 府	男	10	1	4	5		
	女	1		1			

司 法 機 關	性 別	被 告 人 數	資 產				未 詳
			有 資 產	稍 有 資 產	無 資 產	赤 貧	
西 隆 縣 政 府	男	13	1		12		
	女	1			1		
東 蘭 縣 政 府	男	3			3		
	女						
凌 雲 縣 政 府	男	56	1	29	26		
	女	13		6	7		
敬 德 縣 政 府	男	13	2	2	9		
	女						
平 治 縣 政 府	男	12		3	9		
	女	3			3		
萬 岡 縣 政 府	男	8	2		6		
	女	1			1		
樂 業 縣 政 府	男	6			6		
	女						
田 西 縣 政 府	男	12		2	10		
	女						
總 計	男	5,560	231	1,137	4,162		30
	女	585	25	114	444		2
		6,145	256	1,251	4,606		32

罪名	性 別	被 告 人 數	資 產				未 詳
			有 資 產	稍 有 資 產	無 資 產	赤 貧	
刑 法 犯	內 亂	男	18	3	6	9	
		女					
	演 職	男	41	7	12	22	
		女					
	妨 害 公 務	男	56	8	24	24	
		女	9	1	2	6	
	妨 害 秩 序	男	16	5		11	
		女	3		3		
	脫 逃	男	129	6	31	92	
		女	1			1	
	藏 匿 人 犯 及 證 據	男	9		2	7	
		女					
	偽 証 及 誣 告	男	45	7	17	21	
		女	6	1	2	3	
	公 共 危 險	男	52	1	11	40	
		女	3	1	1	1	
	偽 造 貨 幣	男	26	2	7	17	
		女					
	偽 造 文 書 印 文	男	43	7	6	30	
		女	1			1	
妨 害 風 化	男	88	2	28	58		
	女	31	3	7	21		
妨 害 婚 姻 及 家 庭	男	259	16	63	180		
	女	241	5	61	173	2	
襲 害 墳 墓 及 屍 體	男	16	2	2	12		
	女						

罪 名	性 別	被 告 人 數	資 產				未 詳
			有 資 產	稍 有 資 產	無 資 產	赤 貧	
刑 法 犯	鴉 片	男	44	3	14	27	
		女	1			1	
	賭 博	男	890	3	94	763	30
		女	43	5	9	29	
	殺 人	男	292	43	62	187	
		女	21	2	2	17	
	傷 害	男	886	52	229	605	
		女	114	3	12	99	
	逃 乘	男	3		1	2	
		女	2			2	
	妨 害 自 由	男	154	7	38	109	
		女	23	1	4	18	
	妨 害 名 譽 及 信 用	男	24	3	3	18	
		女	4	2		2	
	竊 盜	男	1,496	5	194	1,297	
		女	35		5	30	
	搶 奪 強 盜 及 海 盜	男	137	11	43	83	
		女	7			7	
	侵 佔	男	84	1	21	62	
		女	3			3	
詐 欺 及 背 信	男	156	17	40	99		
	女	19	1		18		
恐 嚇	男	11		7	4		
	女						
贓 物	男	47	2	9	36		
	女	2			2		

罪 名	性 別	被 告 人 數	資 產				未 詳
			有 資 產	稍 有 資 產	無 資 產	赤 貧	
毀 棄 損 壞	男	109	3	28	78		
	女	3		1	2		
懲 治 盜 匪 條 例	男	397	14	129	254		
	女	7		1	6		
私 鹽	男	14		7	7		
	女						
違 警	男	18	1	9	8		
	女	6		4	2		
總 計	男	5,560	231	1,137	4,162	30	
	女	585	25	114	444	2	
	計	6,145	256	1,251	4,606	32	

特別法犯

司法機關別被告人人數及其犯時生計表

司 法 機 關	性 別	被 告 人 數	生 計				未 詳
			奢 侈 生 活	普 通 生 活	樸 質 生 活	貧 困 生 活	
高 等 法 院	男	277		52	2	209	14
	女	26				26	
高 等 法 院 第 一 分 院	男	192	3	78		98	13
	女	22		7		14	1
邕 甯 地 方 法 院	男	295	3	21		286	3
	女	35		4	39	12	
蒼 梧	男	294	1	31	31	231	
	女	41		10	2	29	
桂 林	男	363		88		275	
	女	50	1	16		33	
柳 州	男	178		5	9	164	
	女	41		4		37	
龍 州	男	89		11	4	74	
	女	7		3		4	
蒼 梧 地 方 法 院 鬱 林 分 院	男	97		10		87	
	女	17				17	
桂 林 邕 平 樂	男	49		5		44	
	女	15		2		13	
柳 州 宜 山	男	73	1	4	42	26	
	女	12	1	1	6	4	
邕 甯 地 方 法 院 橫 縣 分 庭	男	95				95	
	女	10				10	
蒼 梧 懷 集	男	68				68	
	女	10				10	
蒼 梧 容 縣	男	66		8	10	48	
	女	6			2	4	

司 法 機 關	性 別	被 告 人 數	生 計				未 詳
			奢 侈 生 活	普 通 生 活	樸 質 生 活	貧 困 生 活	
蒼梧地方法院桂平分庭	男	144		47	13	84	
	女	19		11	12	6	
,, 貴縣 ,,	男	86		15	3	68	
	女	15		8		7	
,, 博白 ,,	男	93		6		87	
	女	8				8	
,, 平南 ,,	男	81		5		76	
	女	9				9	
桂林 ,, 全縣 ,,	男	143	1	9		133	
	女	10		1		9	
,, 賀縣	男	103	1	2	5	95	
	女	7				7	
殺 濠 縣 政 府	男	14		8		6	
	女						
上 林	男	22				22	
	女	3				3	
上 思	男	9		1	1	7	
	女	1				1	
扶 南	男	26		4	15	7	
	女						
隆 山	男	21		19		2	
	女	1				1	
武 鳴	男	48		24	20	4	
	女	4		2	1	1	
賓 陽	男	57		31	1	25	
	女	2		2			

司 法 機 關	性 別	被 告 人 數	生 計				未 詳
			奢 侈 生 活	普 通 生 活	樸 質 生 活	貧 困 生 活	
永 淳 縣 政 府	男	84			11	32	
	女	3			1	2	
隆 安	男	7				7	
	女						
都 安	男	18				16	
	女	1				1	
果 德	男	27		2	3	22	
	女						
那 馬	男	11		1	3	7	
	女						
陸 川	男	56		11	1	44	
	女	12				12	
北 流	男	45		16	7	22	
	女						
岑 溪	男	36		3	2	31	
	女	3				3	
興 業	男	38		2	2	34	
	女	3			1	2	
武 宣	男	80	2	14	7	57	
	女	7		1	1	5	
藤 縣	男	83		1		82	
	女	9				9	
信 都	男	45				45	
	女	3				3	
中 渡	男	41	7	6	6	22	
	女	1				1	

司 法 機 關	性 別	被 告 人 數	生 計				未 詳
			奢 侈 生 活	普 通 生 活	樸 質 生 活	貧 困 生 活	
永 福 縣 政 府	男	52		30	1	21	
	女	2		1		1	
荔 浦	男	29		2	4	23	
	女	9			1	8	
恭 城	男	63	4	17	6	36	
	女	2	2				
富 川	男	111		2	7	102	
	女	15				15	
榴 江	男	6		1		5	
	女	2				2	
靈 川	男	49		7	1	41	
	女	8				8	
百 壽	男	19		2		17	
	女	3				3	
蒙 山	男	120	1	24	5	90	
	女	6	2		1	3	
鍾 山	男	139		74	19	46	
	女	5		4		1	
龍 勝	男	21				21	
	女						
灌 陽	男	73			22	51	
	女	4				4	
義 甯	男	57		25	2	30	
	女	5		3		2	
陽 朔	男	18		3	5	10	
	女	3			3		

司 法 機 關	性 別	被 告 人 數	生 計				未 詳
			奢 侈 生 活	普 通 生 活	樸 質 生 活	貧 困 生 活	
昭 平 縣 政 府	男	23				23	
	女	1				1	
興 安	男	121			106	15	
	女	9			9		
修 仁	男	14		4		10	
	女	6		2		4	
柳 城	男	108				108	
	女	5				5	
羅 城	男	38		24	1	13	
	女	1		1			
來 賓	男	11				11	
	女	1				1	
河 池	男	20		1		19	
	女	1				1	
天 河	男	49		17	1	31	
	女	3		3			
象 縣	男	16				16	
	女	1				1	
三 江	男	34		15	2	17	
	女						
雅 容	男	50		7		43	
	女	3		1		2	
融 縣	男	28				28	
	女	3				3	
思 恩	男	47		1		46	
	女	2				2	

司 法 機 關	性 別	被 告 人 數	生 計				未 詳
			奢 侈 生 活	普 通 生 活	樸 質 生 活	貧 困 生 活	
南 丹 縣 政 府	男	29	1	2	16	10	
	女	2			2		
遷 江	男	18		4		14	
	女	3		2		1	
宜 北	男	10		3		7	
	女	6				6	
折 城	男	8				8	
	女	1				1	
同 正	男	7		5		2	
	女						
雷 平	男	12			1	11	
	女						
鎮 結	男	15		2		13	
	女						
鎮 邊	男	21				21	
	女						
龍 茗	男	14			3	11	
	女						
上 金	男	14		4	1	9	
	女						
崇 善	男	31				31	
	女	3				3	
左 縣	男	19		3	1	15	
	女						
憑 祥	男	9		4	5		
	女						

司 法 機 關	性 別	被 告 人 數	生 計				未 詳
			奢 侈 生 活	普 通 生 活	樸 質 生 活	貧 困 生 活	
明 江 縣 政 府	男	23		1		22	
	女						
思 樂	男	31		25	4	2	
	女						
靖 西	男	28		14	5	19	
	女	4			4		
甯 明	男	19		11		8	
	女	1		1			
養 利	男	12	1	6		5	
	女						
萬 承	男	5				5	
	女	2				2	
百 色	男	74		9	1	64	
	女	13		2		11	
向 都	男	12				12	
	女						
田 東	男	75		22		43	
	女	8		3		5	
鳳 山	男	10		7	2	1	
	女						
天 保	男	51		3	1	47	
	女	6				6	
田 陽	男	41		4	22	15	
	女	4			2	2	
西 林	男	10		5		5	
	女	1		1			

司 法 機 關	性 別	被 告 人 數	生 計				未 詳
			奢 侈 生 活	普 通 生 活	樸 質 生 活	貧 困 生 活	
西 隆 縣 政 府	男	13		1		12	
	女	1				1	
東 蘭	男	3				3	
	女						
凌 雲	男	56		8	22	26	
	女	13		1	5	7	
敬 德	男	13		4		9	
	女						
平 治	男	12		3		9	
	女	3				3	
萬 岡	男	8		2		6	
	女	1				1	
樂 業	男	6				6	
	女						
田 西	男	12			2	10	
	女						
總 計	男	5,560	26	964	462	4,078	30
	女	585	6	97	62	419	1
	計	6,145	32	1,061	524	4,497	31

罪名別被告人數及其犯時生計表

罪 名	性 別	被 告 人 數	生 計				未 詳
			奢 侈 生 活	普 通 生 活	樸 質 生 活	貧 困 生 活	
刑 法 犯	內 亂	男 女	18		9		9
	瀆 職	男 女	41	1	13	5	22
	妨 害 公 務	男 女	56		29	3	24
	妨 害 秩 序	男 女	9		2	1	6
	妨 害 秩 序	男 女	16		5		11
	脫 逃	男 女	3			3	
	脫 逃	男 女	129	2	24	12	91
	脫 逃	男 女	1				1
	藏 匿 人 犯 及 湮 滅 証 據	男 女	9		2		7
	偽 証 及 誣 告	男 女	45		18	6	21
	偽 証 及 誣 告	男 女	6		3		3
	公 共 危 險	男 女	52		9	5	38
	公 共 危 險	男 女	3		2		1
	偽 造 貨 幣	男 女	26		7	2	17
	偽 造 文 書 印 文	男 女	43	1	10	2	30
	偽 造 文 書 印 文	男 女	1				1
	妨 害 風 化	男 女	88		24	6	58
	妨 害 風 化	男 女	31	3	3	4	21
	妨 害 婚 姻 及 家 庭	男 女	259	3	61	15	180
	妨 害 婚 姻 及 家 庭	男 女	241	1	56	36	148
褻 瀆 祀 典 及 侵 佔 墳 墓 屍 體	男 女	16		4		12	

罪 名	性 別	被 告 人 數	生 計				未 詳	
			奢 侈 生 活	普 通 生 活	樸 質 生 活	貧 困 生 活		
刑 法 犯	鴉 片	男	44	5	3	5	31	30
		女	1				1	
	賭 博	男	890	4	82	84	690	
		女	43	1	8	5	29	
	殺 人	男	292	2	85	18	187	
		女	21		3	1	17	
	傷 害	男	886		213	70	603	
		女	114		9	6	99	
	遺 棄	男	3		1		2	
		女	2				2	
	妨 害 自 由	男	154	1	35	9	109	
		女	23		4	1	18	
	妨 害 名 譽 及 信 用	男	24		4	2	18	
		女	4		2		2	
	竊 盜	男	1,496	1	68	134	1,293	
		女	35		4		30	
	搶 奪 強 盜 及 海 盜	男	137	1	42	11	83	
		女	7				7	
侵 占	男	84		16	6	62		
	女	3				3		
詐 欺 及 背 信	男	156		39	18	99		
	女	19	1			18		
恐 嚇	男	11		5	2	4		
	女							
賊 物	男	47	1	8	2	36		
	女	2				2		

司 法 機 關	性 別	被 告 人 數	生 計				未 詳	
			奢 侈 生 活	普 通 生 活	樸 質 生 活	貧 困 生 活		
特別法犯	毀 棄 損 壞	男	109		17	14	78	
		女	3		1		2	
	懲 治 盜 匪 條 例	男	397	4	119	26	248	
		女	7			1	6	
	私 鹽	男	14		6	1	7	
		女						
	違 警	男	18		6	4	8	
		女	6			4	2	
	總 計	男	5,560	26	964	462	4,078	30
		女	585	6	97	62	419	1
	計	6,145	32	1,061	524	4,497	31	

司法機關被告人數及其犯時教育程度表

—157—

司 法 機 關	性 別	被 告 人 數	教育程度				未 詳
			受教 高育 等者	受教 普育 通者	能寫 諺字 字者	全 無 教 育 者	
高 法 等 院	男	277		7	183	75	12
	女	26				26	
高等法院第一分院	男	192		10	59	115	8
	女	22				19	3
邕 甯 地 方 法 院	男	295	1	8	118	153	3
	女	35			2	33	
蒼 梧 地 方 法 院	男	294		2	6	144	142
	女	41			5	36	
桂 林 地 方 法 院	男	313		8	82	277	1
	女	50			6	44	
柳 州 地 方 法 院	男	178			54	124	
	女	11			1	40	
龍 州 地 方 法 院	男	89		5	43	40	
	女	7				7	
蒼梧地方法院鬱林分院	男	97			13	84	
	女	17				17	
桂林 ,,平樂 ,,	男	49		2	9	38	
	女	15			1	14	
柳州 ,,宜山 ,,	男	73		2	25	46	
	女	12			1	11	
邕甯 ,,橫縣分庭	男	95			25	60	
	女	10			1	9	
蒼梧 ,,懷集 ,,	男	68			32	36	
	女	10				10	
,, 容縣 ,,	男	66			32	34	
	女	6				6	

司 法 機 關	性 別	被 告 人 數	教育程度				未 詳
			受 過 高 等 教 育 者	受 過 普 通 教 育 者	能 寫 識 字 者	全 無 教 育 者	
蒼梧地方法院桂平分庭	男	114		3	62	79	
	女	19			1	18	
蒼梧地方法院貴縣分庭	男	86			25	61	
	女	15				15	
蒼梧地方法院博白分庭	男	93			85	8	
	女	8				8	
蒼梧地方法院平南分庭	男	81		1	18	62	
	女	9				9	
桂林地方法院全縣分庭	男	143		4	15	124	
	女	10				10	
桂林地方法院賀縣分庭	男	103			86	17	
	女	7			2	5	
綏 遠 縣 政 府	男	11			5	9	
	女						
上 林 縣 政 府	男	22			7	15	
	女	3				3	
上 思 縣 政 府	男	9			4	5	
	女	1				1	
扶 南 縣 政 府	男	26		1	24	1	
	女						
隆 山 縣 政 府	男	21			12	9	
	女	1				1	
武 鳴 縣 政 府	男	48		4	32	12	
	女	4				4	
賓 陽 縣 政 府	男	57			15	42	
	女	2				2	

司 法 機 關	性 別	被 告 人 數	教育程度				未 詳
			受教 高育 等者	受教 普育 通者	能寫 識字 者	全 無 教 育 者	
永 淳 縣 政 府	男	13			30	13	
	女	3			1	2	
隆 安 縣 政 府	男	7			1	6	
	女						
都 安 縣 政 府	男	18			1	13	
	女	1				1	
果 德 縣 政 府	男	27			2	25	
	女						
那 馬 縣 政 府	男	11			3	8	
	女						
陸 川 縣 政 府	男	56			17	39	
	女	12				12	
北 流 縣 政 府	男	45			13	32	
	女						
岑 溪 縣 政 府	男	26			11	25	
	女	3				3	
興 業 縣 政 府	男	38			4	34	
	女	3				3	
武 宣 縣 政 府	男	80			27	53	
	女	7				7	
藤 縣 縣 政 府	男	83			35	48	
	女	9				9	
信 都 縣 政 府	男	45			26	19	
	女	3				3	
中 渡 縣 政 府	男	41			15	26	
	女	1				1	

司 法 機 關	性 別	被 告 人 數	教育程度				未 詳
			受教 高育 等者	受教 普育 通者	能寫 識字 字者	全無 教育 者	
永 福 縣 政 府	男	52			31	21	
	女	2				2	
荔 浦 縣 政 府	男	29			7	22	
	女	9				9	
恭 城 縣 政 府	男	63			30	33	
	女	2			2		
富 川 縣 政 府	男	111			29	82	
	女	15				15	
榴 江 縣 政 府	男	6			4	2	
	女	2				2	
靈 川 縣 政 府	男	49			21	28	
	女	8				8	
百 壽 縣 政 府	男	19			9	10	
	女	3				3	
蒙 山 縣 政 府	男	120			57	63	
	女	6				6	
鍾 山 縣 政 府	男	139		1	34	104	
	女	5			1	4	
龍 勝 縣 政 府	男	21			5	16	
	女						
灌 陽 縣 政 府	男	73		1	4	68	
	女	4				4	
義 甯 縣 政 府	男	57			38	19	
	女	5				5	
陽 朔 縣 政 府	男	18			1	18	
	女	3				3	

司 法 機 關	性 別	被 告 人 數	教育程度				未 詳
			受教 高育 等者	受教 普育 通者	能寫 識字 字者	全 無 教 育 者	
昭 平 縣 政 府	男	23				23	
	女	1				1	
興 安 縣 政 府	男	121			41	80	
	女	9				9	
修 仁 縣 政 府	男	14			5	9	
	女	6			2	4	
柳 城 縣 政 府	男	108			3	105	
	女	5				5	
羅 城 縣 政 府	男	38			14	24	
	女	1				1	
來 賓 縣 政 府	男	11			1	10	
	女	1				1	
河 池 縣 政 府	男	20			2	18	
	女	1				1	
天 河 縣 政 府	男	49		1	10	38	
	女	3				3	
象 縣 縣 政 府	男	16			3	13	
	女	1				1	
三 江 縣 政 府	男	34		1	14	19	
	女						
雒 容 縣 政 府	男	50			16	34	
	女	3				3	
融 縣 縣 政 府	男	28			7	21	
	女	3					
思 恩 縣 政 府	男	47			13	34	
	女	2				2	

司 法 機 關	性 別	被 告 人 數	教育程度				未 詳
			受 教 高 等 者	受 教 普 通 者	能 寫 識 字 者	全 無 教 育 者	
南 丹 縣 政 府	男	29			7	21	
	女	2				2	
遷 江 縣 政 府	男	18			7	11	
	女	3				3	
宜 北 縣 政 府	男	10			4	6	
	女	6				6	
沂 城 縣 政 府	男	8				8	
	女	1				1	
同 正 縣 政 府	男	7			1	6	
	女						
雷 平 縣 政 府	男	12			3	9	
	女						
鎮 結 縣 政 府	男	15				15	
	女						
鎮 邊 縣 政 府	男	21				21	
	女						
龍 茗 縣 政 府	男	14			2	14	
	女						
上 金 縣 政 府	男	14			1	13	
	女						
崇 善 縣 政 府	男	31			8	21	
	女	3				3	
左 縣 政 府	男	19			2	17	
	女						
憑 祥 縣 政 府	男	9		1	4	4	
	女						

司 法 機 關	性 別	被 告 人 數	教 育 程 度				未 詳
			受 教 高 等 者	受 教 普 通 者	能 寫 識 字 者	全 無 教 育 者	
明 江 縣 政 府	男	23			11	9	
	女						
思 樂 縣 政 府	男	31			7	24	
	女						
靖 西 縣 政 府	男	38			8	30	
	女	4				4	
雷 明 縣 政 府	男	19			5	14	
	女	1				1	
蒼 利 縣 政 府	男	12			5	7	
	女						
萬 承 縣 政 府	男	5				5	
	女	2				2	
百 色 縣 政 府	男	71			22	54	
	女	13				13	
向 都 縣 政 府	男	12				12	
	女						
田 東 縣 政 府	男	75			26	94	
	女	8				8	
鳳 山 縣 政 府	男	10			7	3	
	女						
天 保 縣 政 府	男	51		2	6	43	
	女	6				6	
田 陽 縣 政 府	男	49			19	27	
	女	4				4	
西 林 縣 政 府	男	10			1	9	
	女	1				1	

司 法 機 關	性 別	被 告 人 數	教育程度				未 詳
			受 教 高 育 等 者	受 教 普 育 通 者	能 寫 識 字 者	全 無 教 育 者	
西 隆 縣 政 府	男	13		1		12	
	女	1				1	
東 蘭 縣 政 府	男	3				3	
	女						
凌 雲 縣 政 府	男	56		2	11	43	
	女	13				13	
敬 德 縣 政 府	男	13			7	6	
	女						
平 治 縣 政 府	男	12			3	9	
	女	3				3	
萬 岡 縣 政 府	男	8			1	7	
	女	1				1	
樂 業 縣 政 府	男	6				6	
	女						
田 西 縣 政 府	男	12			1	11	
	女						
總 計	男	5560	2	71	1877	3444	166
	女	585			26	556	3
	計	6145	2	71	1903	4000	169

罪名別被告人數及其犯時教育程度表

罪 名	性 別	被 告 人 數	教育程度				未 詳
			受教 高育 等者	受教 普育 通者	能寫 識字 字者	全 無 教 育 者	
刑 法 犯	內 亂	男女	18	1	8	9	
	演 職	男女	41	1	11	19	10
	妨 害 公 務	男女	56	1	3	21	31
		男女	9				9
	妨 害 秩 序	男女	16			6	10
		男女	3				3
	脫 逃	男女	129		3	50	76
		男女	1				1
	藏匿人犯及誣証	男女	9			3	6
		男女	45		2	18	25
	偽 証 及 誣 告	男女	6				6
	公 共 危 險	男女	52			21	31
		男女	2				3
	偽 造 貨 幣	男女	26		2	11	13
		男女	43		5	29	9
	偽造文書及印文	男女	1				1
	妨 害 風 化	男女	88			38	50
		男女	31			2	29
	妨 害 婚 姻 及 家 庭	男女	259		5	110	144
		男女	241			19	219
褻瀆祀典及侵蝕墳墓	男女	16			11	5	

罪 名	性 別	被 告 人 數	教育程度				未 詳
			受教 高育 等者	受教 普育 通者	能寫 識字 字者	全無 教育者	
鴉 片	男	44			18	26	
	女	1				1	
賭 博	男	850		3	382	505	
	女	436			2	41	
殺 人	男	292		6	123	163	
	女	21				21	
傷 害	男	886		6	328	552	
	女	114			2	112	
遺 棄	男	3				3	
	女	2				2	
妨 害 自 由	男	154		1	53	100	
	女	23				23	
妨 害 名 譽 及 信 用	男	24		2	5	17	
	女	4				4	
竊 盜	男	1,496		6	176	1,148	166
	女	35			1	34	
搶 奪 強 盜 及 海 盜	男	137		2	58	77	
	女	7				7	
侵 占	男	84		2	44	38	
	女	3				3	
詐 欺 及 背 信	男	156		6	88	62	
	女	19				19	
恐 嚇	男	11			4	7	
	女						
贓 物	男	47			13	34	
	女	2				2	

罪 名	性 別	被 告 人 數	教育程度				未 詳
			受教 高育 等者	受教 普育 通者	能寫 識字 字者	全 無 教 育 者	
毀 棄 損 壞	男	103			32	77	
	女	3				3	
懲 治 盜 匪 條 例	男	297		1	190	107	
	女	7				7	
私 鹽	男	14			4	10	
	女						
違 警	男	18		1	8	9	
	女	6				6	
總 計	男	5,560	2	71	1,877	3,444	166
	女	585			26	556	3
		6,145	2	71	1,903	4,000	169

—168— 司法機關別被告人人數及其犯時家庭狀況表

司法機關	性別	被 告 人 數	家庭狀況							
			有 父 母	無 父 母	有 弟 兄	無 弟 兄	有 夫 妻	無 夫 妻	有 子 女	無 子 女
高等法院	男	277	162	115	98	179	178	99	114	163
	女	26	1	20	1	25	16	10	12	14
高等法院第一分院	男	192	128	64	108	84	115	77	77	115
	女	22	10	12	7	15	16	6	11	11
邕寧地方法院	男	295	155	140	100	195	88	207	61	234
	女	36	11	24	5	30	18	17	12	23
蒼梧地方法院	男	294	166	128	149	145	129	165	106	188
	女	41	15	23	18	20	25	13	25	13
桂林地方法院	男	363	213	150	174	189	157	206	132	231
	女	50	26	24	22	28	37	13	24	26
柳州地方法院	男	178	84	94	75	103	77	101	59	119
	女	41	13	28	13	28	30	11	27	14
龍州地方法院	男	89	55	34	50	39	41	48	42	47
	女	7	2	5	2	5	3	4	4	3
蒼梧地方法院鬱林分院	男	97	40	57	32	65	43	54	29	68
	女	17	3	14		17	12	5	5	12
桂林地方法院平樂分院	男	49	24	25	25	24	25	24	26	23
	女	15	9	6	9	6	10	5	9	6
柳州地方法院宜山分院	男	73	46	27	44	29	50	23	41	32
	女	12	4	8	3	9	7	5	9	3
邕寧地方法院橫縣分庭	男	95	40	55	50	45	47	48	48	47
	女	10	6	4	6	4	7	3	3	7
蒼梧地方法院懷集分庭	男	68	40	28	38	30	40	28	35	33
	女	10	4	6	2	8	6	4	7	3
蒼梧地方法院容縣分庭	男	66	35	31	29	37	30	36	31	35
	女	6	3	3	4	2	4	2	4	2

司 法 機 關	性 別	被 告 人 數	家 庭 狀 況							
			有 父 母	無 父 母	有 兄 弟	無 兄 弟	有 夫 妻	無 夫 妻	有 子 女	無 子 女
蒼梧地方法院桂平分庭	男	144	75	69	83	61	85	59	90	54
	女	19	7	12	11	8	15	4	14	5
蒼梧地方法院貴縣分庭	男	86	50	36	50	36	51	35	42	44
	女	15	8	7	7	8	10	5	11	4
蒼梧地方法院博白分庭	男	93	40	53	48	45	50	43	45	48
	女	8	3	5	3	5	5	3	5	3
蒼梧地方法院平南分庭	男	81	45	36	54	27	41	40	45	36
	女	9	2	7	4	5	6	3	5	4
桂林地方法院全縣分庭	男	143	86	57	64	79	45	98	38	105
	女	10	5	5		10	7	3	8	2
桂林地方法院賀縣分庭	男	103	78	25	82	21	71	32	60	43
	女	7	5	2	3	4	6	1	3	4
綏 遠 縣 政 府	男	14	12	2	9	5	11	3	8	6
	女									
上 林 縣 政 府	男	22	19	9	9	13	14	8	9	13
	女	3	2	1	2	1	3		2	1
上 思 縣 政 府	男	9	7	2	6	3	6	3	6	3
	女	1	1			1	1		1	
扶 南 縣 政 府	男	26	16	10	22	4	21	5	20	6
	女									
隆 山 縣 政 府	男	21	14	7	12	9	21		18	3
	女	1		1	1		1			1
武 鳴 縣 政 府	男	48	31	17	32	16	33	15	27	21
	女	4	2	2	2	2	2	2	2	2
賓 陽 縣 政 府	男	57	36	21	34	23	42	15	38	19
	女	2	2			2	2		2	

司 法 機 關	性 別	被 告 人 數	家 庭 狀 況							
			有 父 母	無 父 母	有 兄 弟	無 兄 弟	有 夫 妻	無 夫 妻	有 子 女	女 子 無 詳
永 淳 縣 政 府	男	43	31	12	28	15	33	10	29	14
	女	3	2	1	1	2	3		2	1
隆 安 縣 政 府	男	7	4	3	6	1	7		4	3
	女									
都 安 縣 政 府	男	18	11	7	9	9	14	1	6	12
	女	1		1		1		1	1	
果 德 縣 政 府	男	27	18	9	22	5	18	9	20	7
	女									
那 馬 縣 政 府	男	11	4	7	7	4	7	4	6	5
	女									
陸 川 縣 政 府	男	56	29	27	39	17	30	26	26	30
	女	12	3	9	3	9	8	4	10	2
北 流 縣 政 府	男	45	18	27	23	22	26	19	21	24
	女									
岑 溪 縣 政 府	男	36	24	12	17	19	25	11	17	19
	女	3	2	1	3		3		1	2
興 業 縣 政 府	男	38	19	19	25	13	26	12	29	9
	女	3	1	2		3		3	3	
武 宣 縣 政 府	男	80	38	42	44	36	53	27	16	34
	女	7	2	5	3	4	4	3	6	1
藤 縣 縣 政 府	男	83	55	28	53	30	44	39	35	48
	女	9	6	3	1	8	6	3	4	5
信 都 縣 政 府	男	45	24	21	32	13	22	23	16	29
	女	3	3			3	3			3
中 渡 縣 政 府	男	41	22	19	24	17	28	13	24	17
	女	1		1	1		1		1	

司 法 機 關	性 別	被 告 人 數	家 庭 狀 況							
			有 無		有 無		有 無		有 無	
			父 母	父 母	兄 弟	兄 弟	夫 妻	夫 妻	子 女	子 女
永 福 縣 政 府	男	52	27	25	35	17	35	17	28	21
	女	2	1	1	2		1	1	1	1
荔 浦 縣 政 府	男	29	12	17	12	17	14	15	16	17
	女	4	3	1	3	6	7	2	4	5
恭 城 縣 政 府	男	63	41	22	34	19	36	27	30	34
	女	2	2		1	1	1	1	1	1
富 川 縣 政 府	男	111	67	34	52	59	40	41	58	53
	女	15	8	7	8	7	12	2	6	9
榴 江 縣 政 府	男	6	1	2	3	3	4	2	3	3
	女	2	1	1	1	1		1	2	
靈 川 縣 政 府	男	49	28	21	24	25	23	26	23	26
	女	8	5	3	5	3	1	2	5	3
百 壽 縣 政 府	男	19	13	6	11	8	15	4	9	10
	女	3	2		2	1	3			3
崇 山 縣 政 府	男	120	74	56	67	53	61	56	45	57
	女	6	3	3	1	5	1	5	2	1
鍾 山 縣 政 府	男	139	65	34	51	88	53	86	41	98
	女	5	4	1	1	4	4	1	2	3
龍 勝 縣 政 府	男	21	16	5	9	12	10	11	8	13
	女									
灌 陽 縣 政 府	男	73	42	31	41	32	36	37	30	33
	女	4	3	1	1	3	4			1
義 甯 縣 政 府	男	57	37	20	33	24	35	22	24	32
	女	5	5		3	2	5			5
陽 朔 縣 政 府	男	18	6	12	5	13	5	13	1	14
	女	3		3		3	2	1		3

司 法 機 關	性 別	被 告 人 數	家 庭 狀 況							
			有 父 母	無 父 母	有 兄 弟	無 兄 弟	有 夫 妻	無 夫 妻	有 子 女	無 子 女
昭 平 縣 政 府	男	23	17	6	22	1	22	1	22	1
	女	1	1		1		1		1	
興 安 縣 政 府	男	121	70	51	50	71	61	60	55	66
	女	9	7	2	4	5	6	3	7	2
修 仁 縣 政 府	男	14	8	6	9	5	9	5	9	5
	女	6	3	3	2	4	5	1	4	2
柳 城 縣 政 府	男	108	44	64	55	53	68	40	48	60
	女	5	2	3	1	4	4	1	4	1
羅 城 縣 政 府	男	38	19	19	19	19	19	19	16	22
	女	1	1			1		1		1
來 賓 縣 政 府	男	11	5	6	8	3	4	7	4	7
	女	1		1	1			1	1	
河 池 縣 政 府	男	20	7	13	10	10	12	8	8	12
	女	1	1			1	1			1
天 河 縣 政 府	男	49	30	19	38	11	34	15	27	22
	女	3		3		3	3		3	
象 縣 政 府	男	16	7	9	8	8	8	8	9	7
	女	1	1			1		1		1
三 江 縣 政 府	男	34	19	15	14	20	18	16	14	20
	女									
雒 容 縣 政 府	男	50	19	31	34	16	35	15	32	18
	女	3	2	1	3		3		2	1
融 縣 政 府	男	28	14	14	13	15	10	18	7	21
	女	3	2	1	2	1	3		2	1
思 恩 縣 政 府	男	47	24	23	26	21	33	14	28	19
	女	2		2		2	2		2	

司 法 機 關	性 別	被 告 人 數	家 庭 狀 况							未 詳
			行 父 母	無 父 母	有 兄 弟	無 兄 弟	有 夫 妻	無 夫 妻	有 子 女	
明 江 縣 政 府	男	23	12	11	17	6	16	7	12	11
	女									
思 樂 縣 政 府	男	31	16	15	14	17	21	10	19	12
	女									
靖 西 縣 政 府	男	38	26	12	28	10	25	13	13	25
	女	4		4		4	1	3	4	
甯 明 縣 政 府	男	19	10	9	12	7	12	7	7	12
	女	1	1			1	1			1
養 利 縣 政 府	男	12	8	4	3	9	10	2	9	3
	女									
萬 承 縣 政 府	男	5	3	2	3	2	2	3	1	4
	女	2		2	1	1	1	1	2	
百 色 縣 政 府	男	74	42	32	41	33	47	27	34	40
	女	13	6	7	6	7	11	2	9	9
向 都 縣 政 府	男	12	9	3	9	3	8	4	4	8
	女									
田 東 縣 政 府	男	75	48	27	42	33	47	28	41	34
	女	8	3	5	3	5	6	2	7	1
鳳 山 縣 政 府	男	10	7	3	5	5	9	1	4	6
	女	51	25	26	26	25	36	15	27	24
天 保 縣 政 府	男	6	2	4	3	3	3	3	4	2
	女									
田 陽 縣 政 府	男	41	27	14	23	18	26	15	25	16
	女	4	1	3	2	2	3	1	1	3
西 林 縣 政 府	男	10	4	6	2	8	6	4	5	5
	女	1	1		1		1			1

司 法 機 關	性 別	被 告 人 數	家 庭 狀 況							
			有 父 母	無 父 母	有 兄 弟	無 兄 弟	有 夫 妻	無 夫 妻	有 子 女	無 子 女 詳
西 隆 縣 政 府	男	13	8	5	3	10	1	7	5	8
	女	1		1		1	1		1	
東 蘭 縣 政 府	男	3	1	2	3		2	1		3
	女									
凌 雲 縣 政 府	男	56	20	36	17	26	29	17	30	26
	女	13	7	6	6	7	10	3	8	5
敬 德 縣 政 府	男	13	5	8	9	4	11	2	11	2
	女									
平 治 縣 政 府	男	12	10	2	9	3	10	2	7	5
	女	3	3		3		3			3
萬 岡 縣 政 府	男	8	5	3	7	1	6	2	4	4
	女	1		1		1	1			1
樂 業 縣 政 府	男	6	1	5	3	3	5	1	5	1
	女									
田 西 縣 政 府	男	12	8	4	10	2	4	8	3	9
	女									
總 計	男	5,560	3,106	2,454	2,900	2,660	3,046	2,514	2,474	3,086
	女	585	258	324	206	376	405	177	324	258
	計	6,145	3,364	2,778	3,106	3,036	3,451	2,691	2,798	3,344

罪 名	性 別	被 告 人 數	家 庭 狀 況							
			有 父 母	無 父 母	有 兄 弟	無 兄 弟	有 夫 妻	無 夫 妻	有 子 女	無 子 女
鴉 片	男	44	15	28	23	21	27	17	24	20
	女	1		1		1		1	1	
賭 博	男	890	452	438	434	436	537	353	432	458
	女	43	23	20	51	28	33	10	30	13
殺 人	男	292	173	119	152	140	192	100	155	137
	女	21	8	13	5	16	12	9	12	9
傷 害	男	886	540	349	527	359	574	312	452	434
	女	114	47	67	38	76	77	37	81	33
遺 棄	男	3	2	1		3	1	2		3
	女	2		2		2	1	1	1	1
妨 害 自 由	男	154	93	61	90	64	109	45	92	62
	女	23	3	20	7	16	16	7	17	6
妨 害 名 譽 及 信 用	男	24	9	15	15	9	16	8	15	9
	女	4		4	2	2	4		4	
竊 盜	男	1,496	732	764	633	863	516	980	426	1,076
	女	35	21	14	15	20	22	13	21	14
搶 奪 強 盜 及 海 盜	男	137	71	66	83	54	84	53	74	63
	女	7	4	3	5	2	5	2	4	3
侵 佔	男	84	47	37	38	46	48	36	45	39
	女	3		3	3		3		2	1
詐 欺 及 背 信	男	156	88	68	91	65	115	41	100	56
	女	19	8	11	6	13	11	8	9	10
恐 嚇	男	11	8	3	6	5	7	4	7	4
	女									
贖 物	男	47	15	32	19	28	24	23	19	28
	女	2		2		2	1	1	1	1

罪 名	性 別	被 告 人 數	家 庭 狀 況							
			有 父 母	無 父 母	有 兄 弟	無 兄 弟	有 夫 妻	無 夫 妻	有 子 女	無 子 女 詳
毀 棄 損 壞	男	10 ⁹	73	36	80	29	99	10	87	22
	女	3		3		3	2	1	3	
懲 治 盜 匪 條 例	男	397	281	116	244	153	201	196	135	262
	女	7		7	3	4	1	6	5	2
私 鹽	男	14	11	3	10	4	8	6	7	7
	女									
違 警	男	18	6	12	8	10	12	6	8	10
	女	6	2	4	4	2	4	2	3	3
總 計	男	5,560	3,106	2,454	2,900	2,660	3,046	2,514	2,474	3,086
	女	585	258	324	206	376	405	177	324	258
	計	6,145	3,364	2,778	3,106	3,036	3,451	2,691	2,798	3,344

特別法犯

罪名別偵查業收結件數比較圖

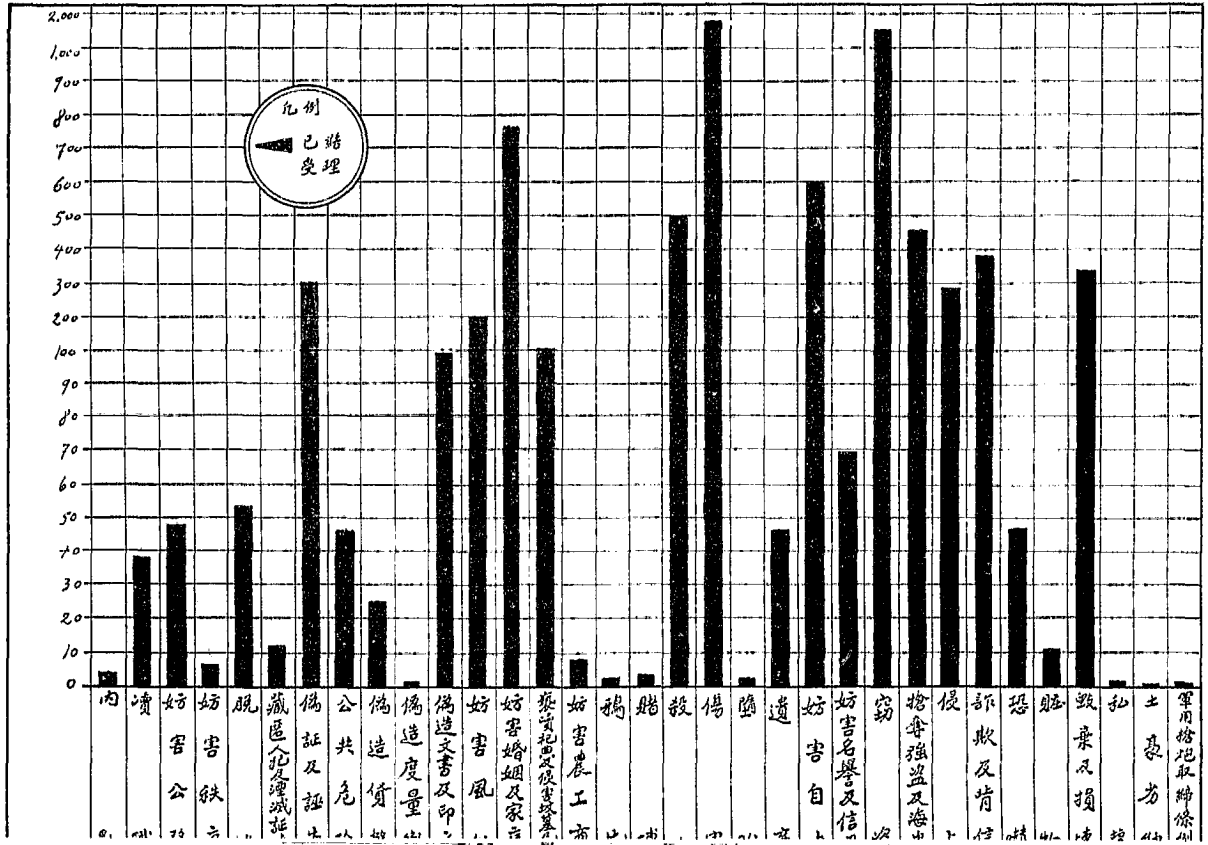

各法院檢察處處理第一審偵查業收結件數比較圖

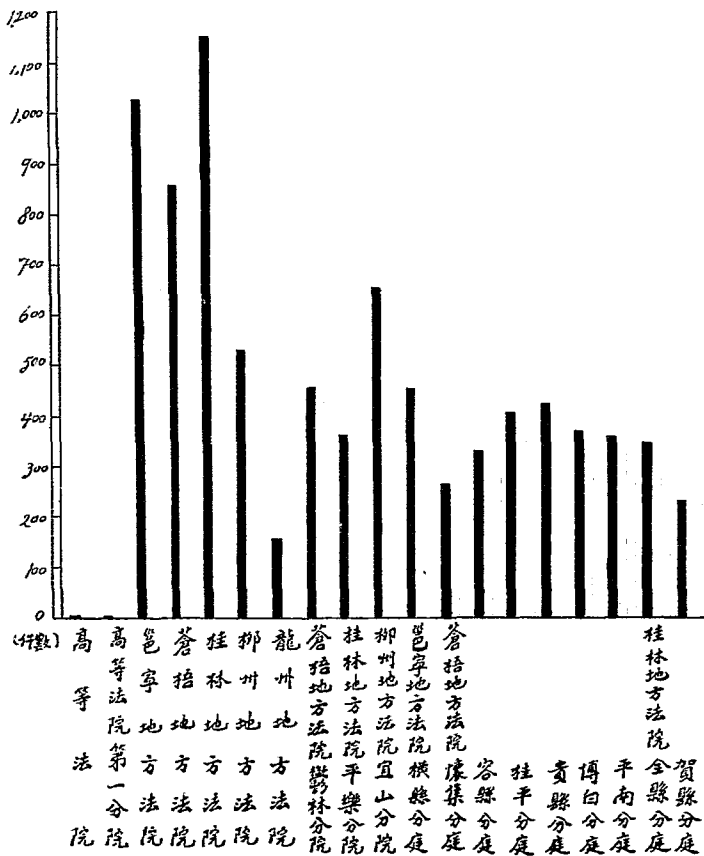

民國廿二廿三兩年度全省檢察處受理各審收結偵查案件比較圖

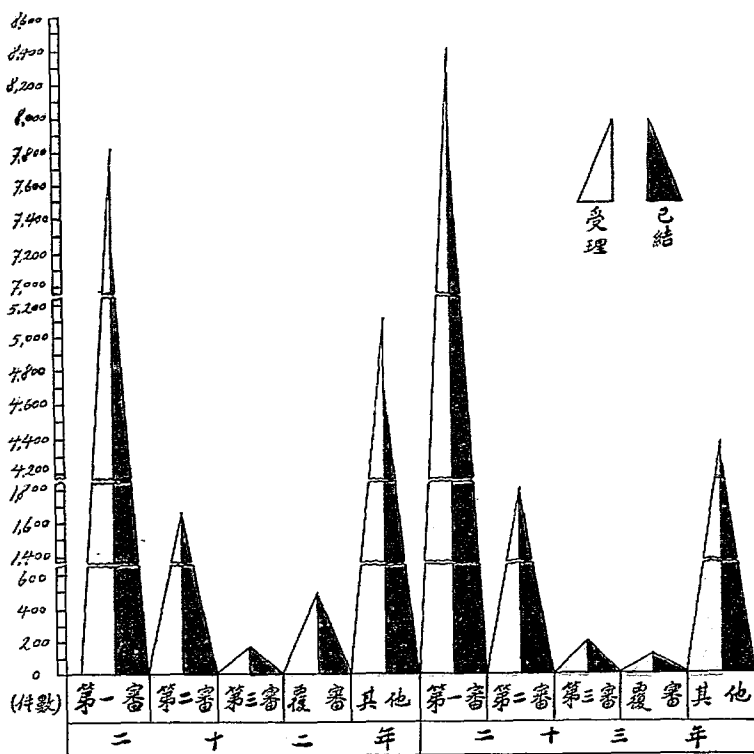

各法院受理自訴案件結案數比較圖

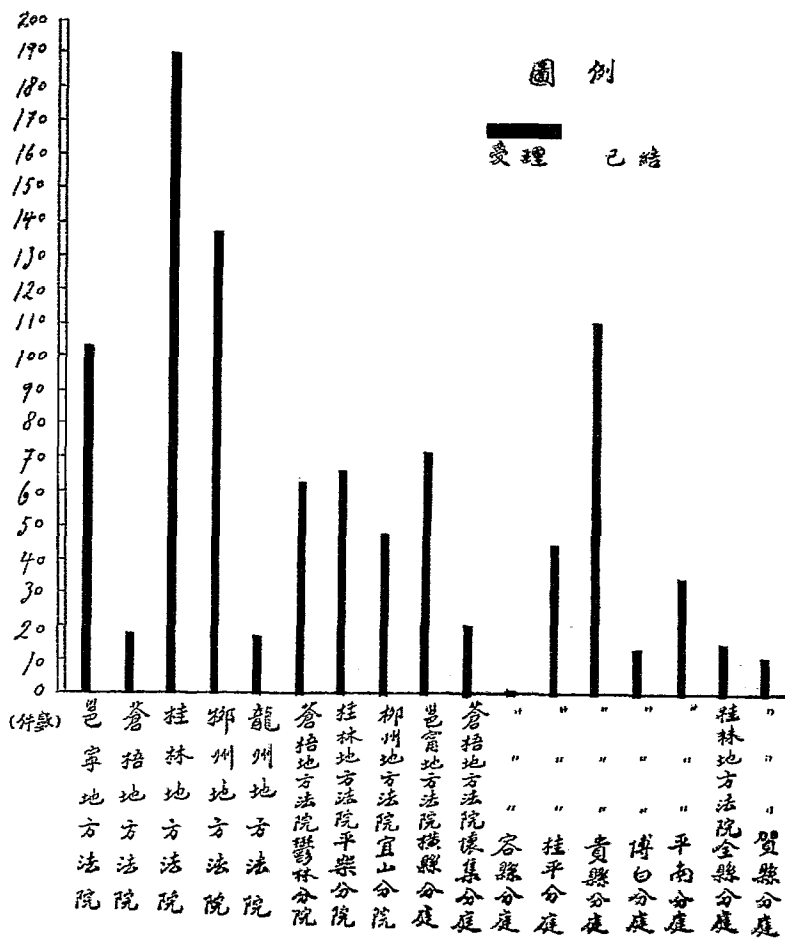

罪名別第三審業收結件數比較圖

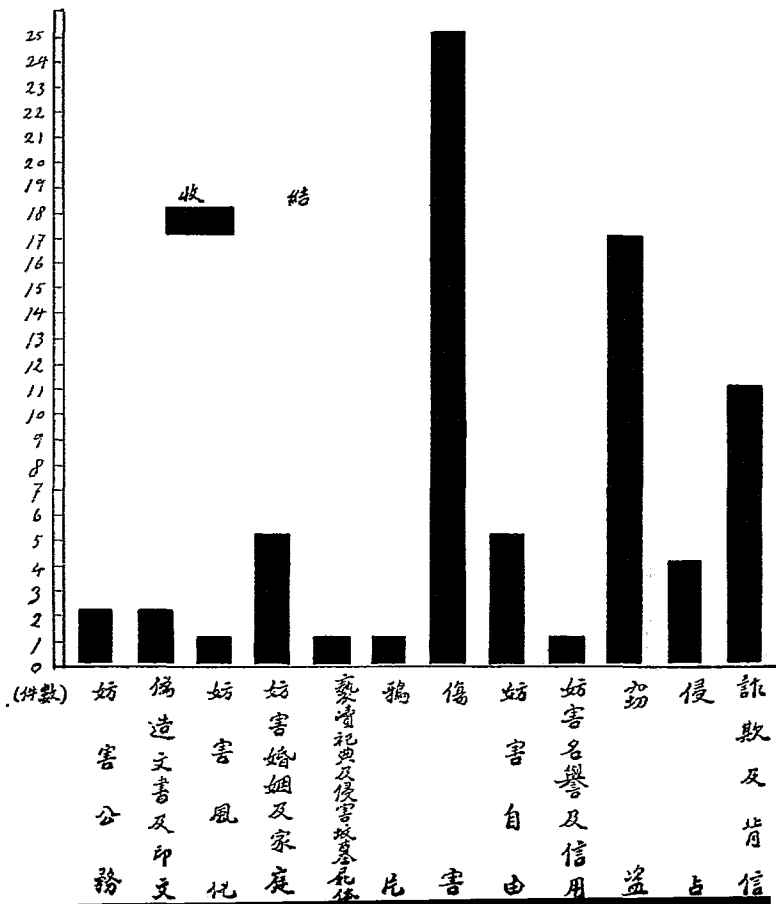

罪名別覆判案收結件數比較圖

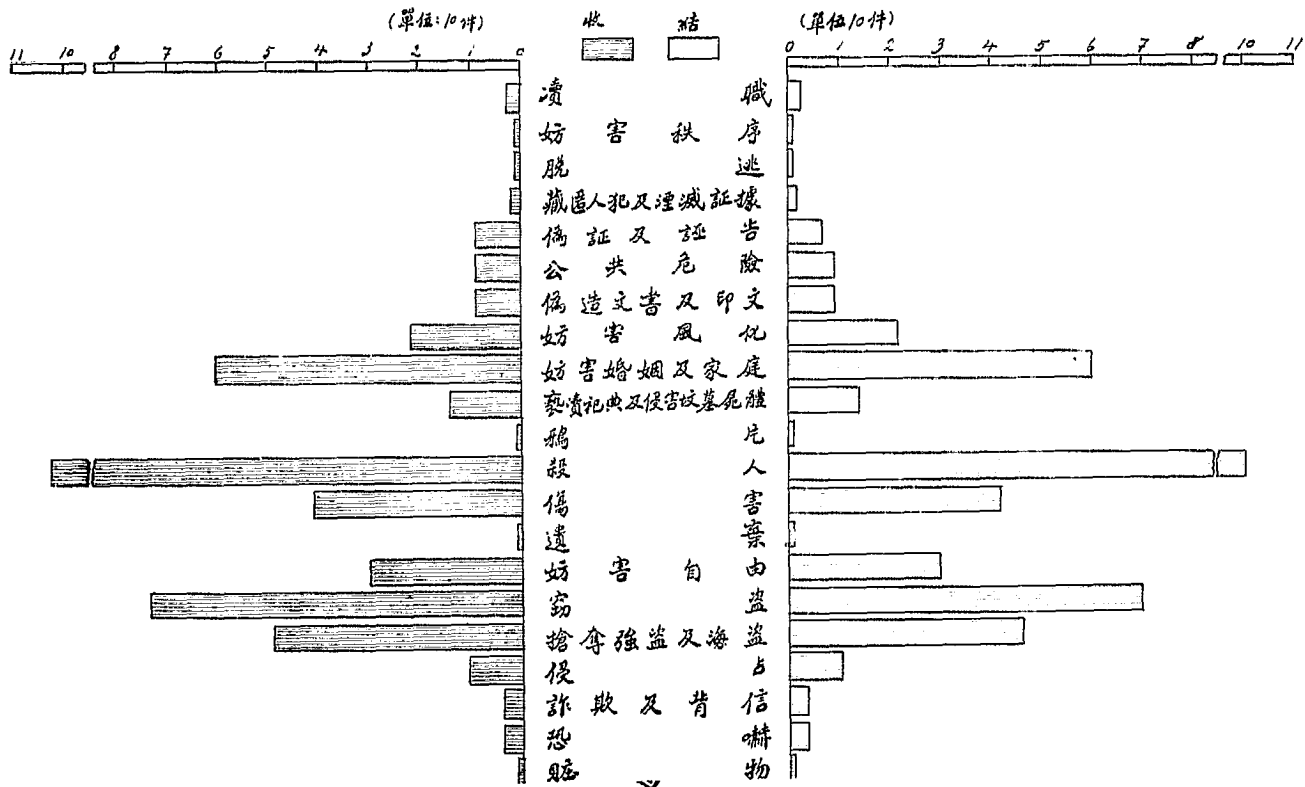

附帶民事訴訟目的別附帶民事訴訟案件比較圖

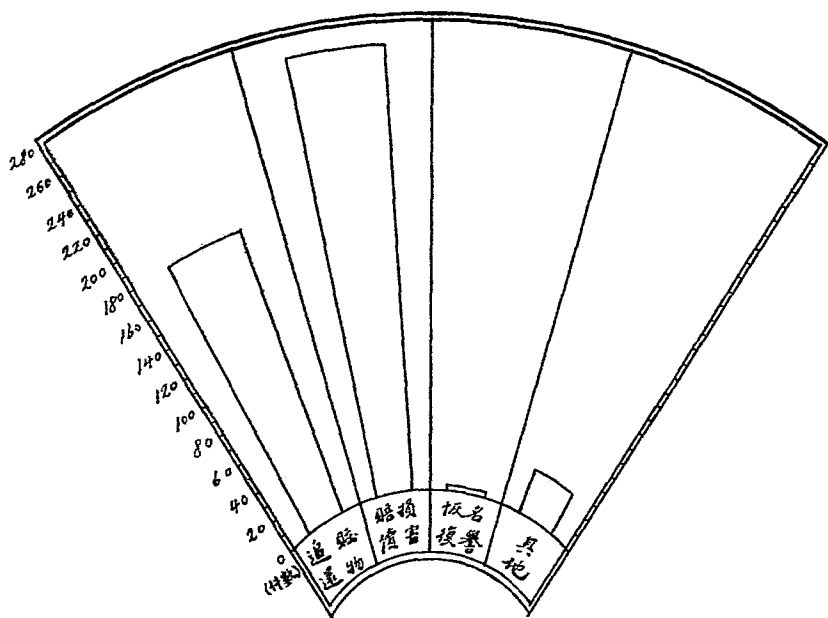

罪名別加重減輕免除緩刑被告人比較圖

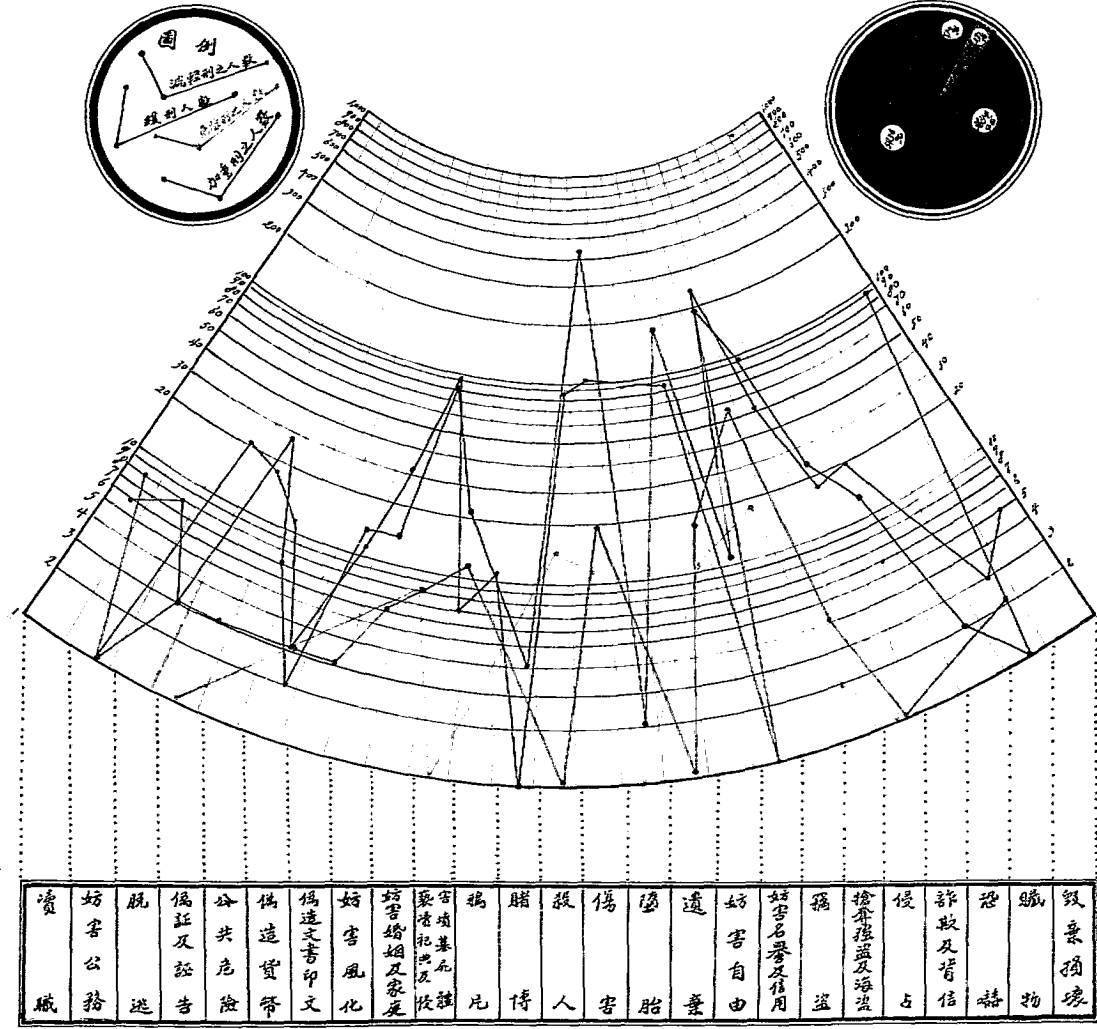

民國廿二廿三兩年度確定加重減輕免除各人犯數比較圖

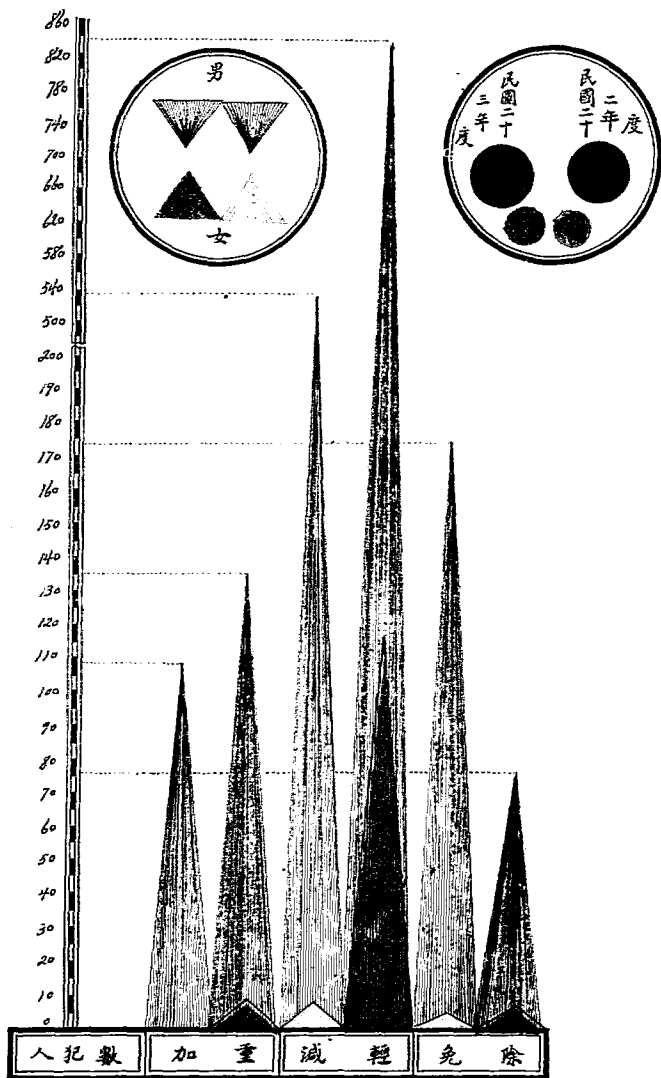

民國二十三年度各級刑人總數

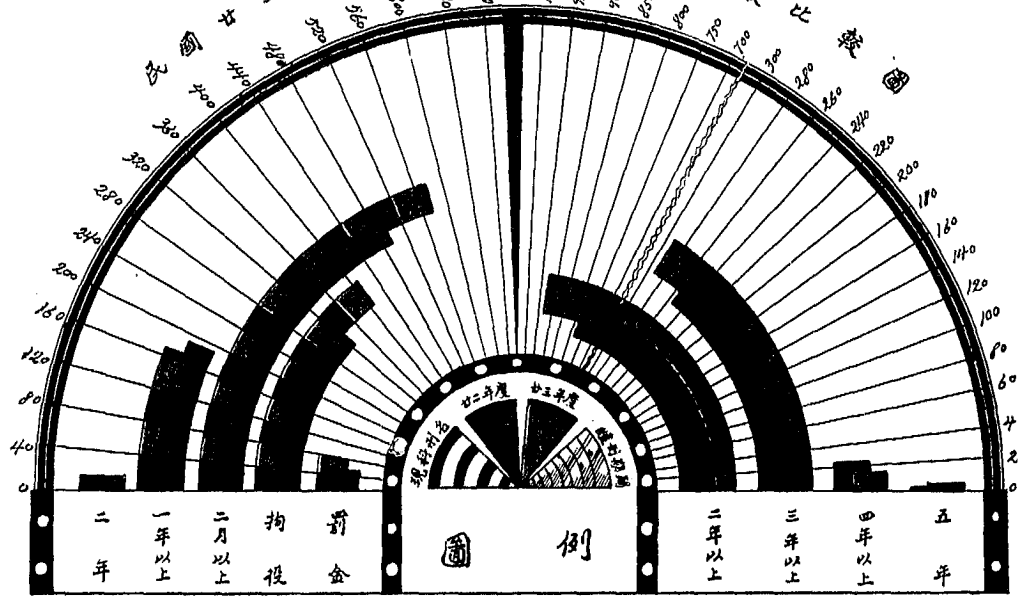

例

二年 一年以上 二月以上 拘役 罰金 二年以上 三年以上 四年以上 五年

中華民國二十三年度確定各罪被告人數比較圖

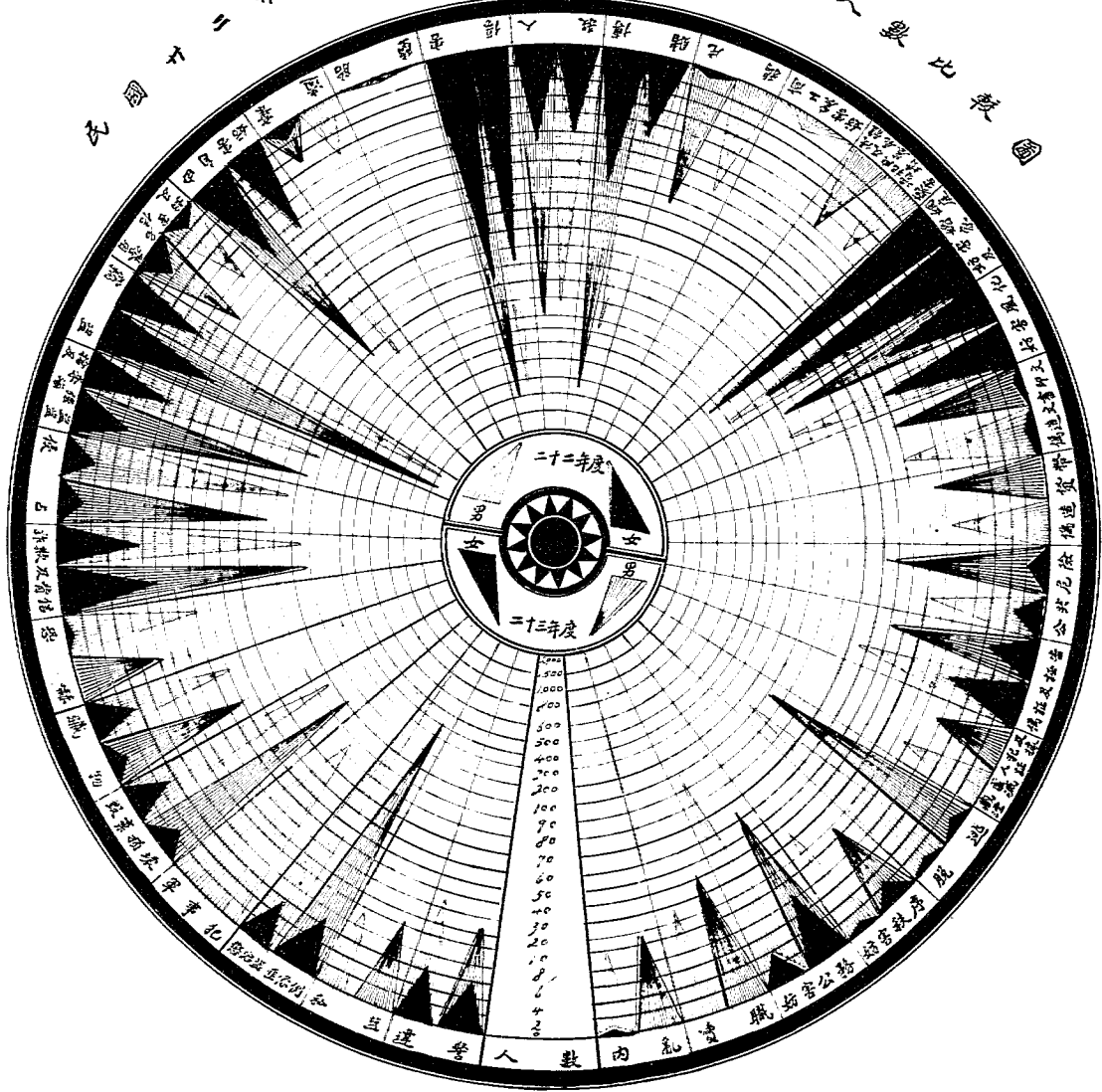

占計報及官報

總

數

內

人

數

內

人

數

內

人

數

內

人

數

內

人

數

內

人

數

內

人

數

內

人

數

民國廿三年度刑名別被告人數比較圖

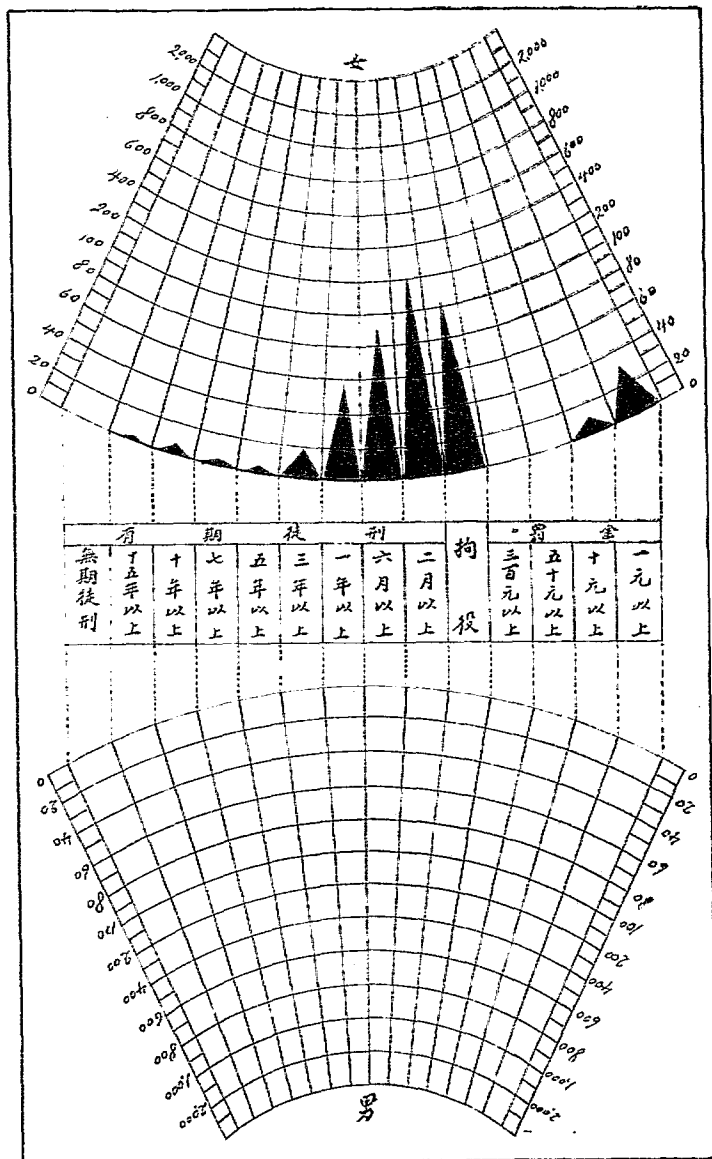

確定被告人犯罪時年齡比較圖

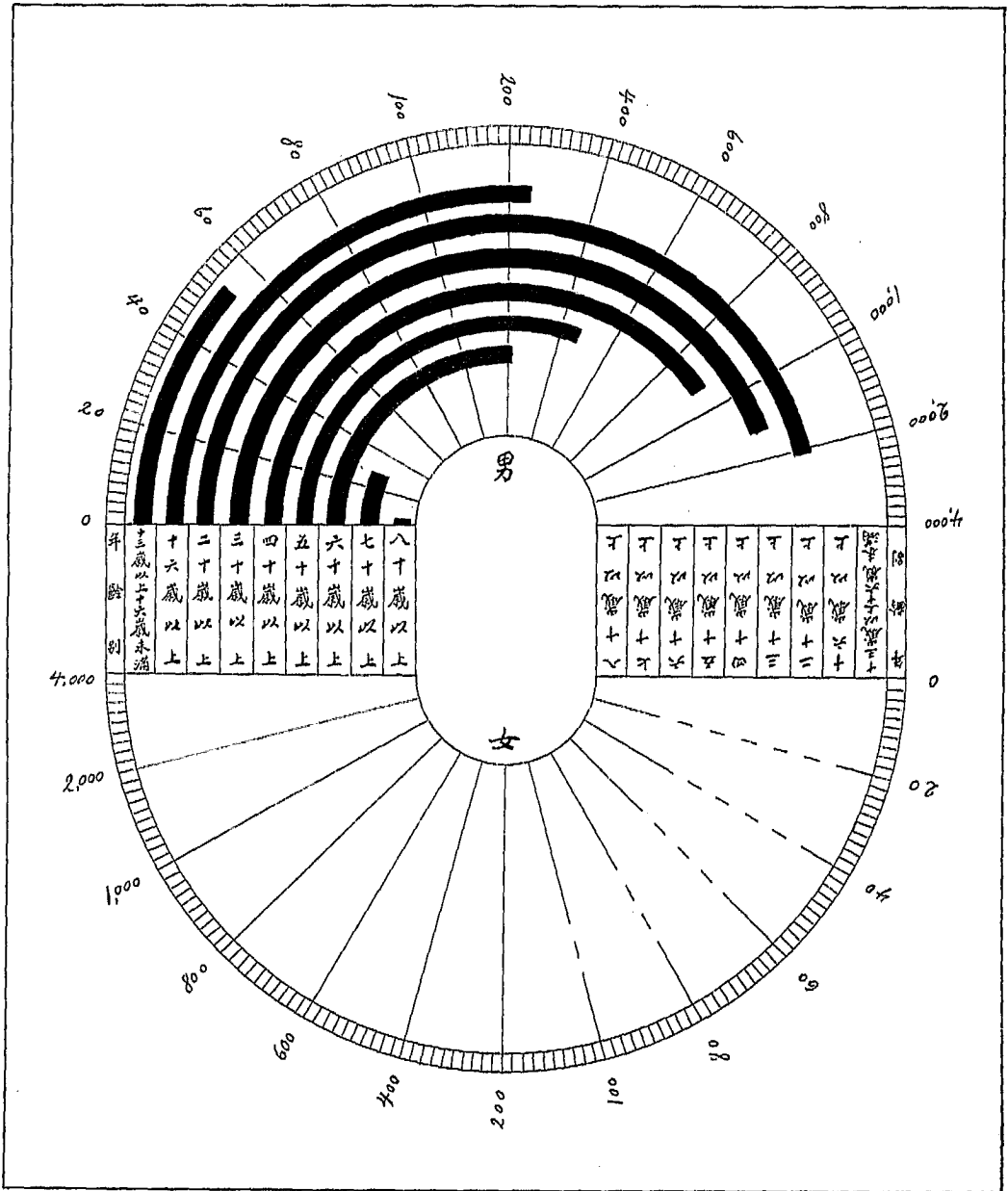

確定被告人犯罪時職業比較圖

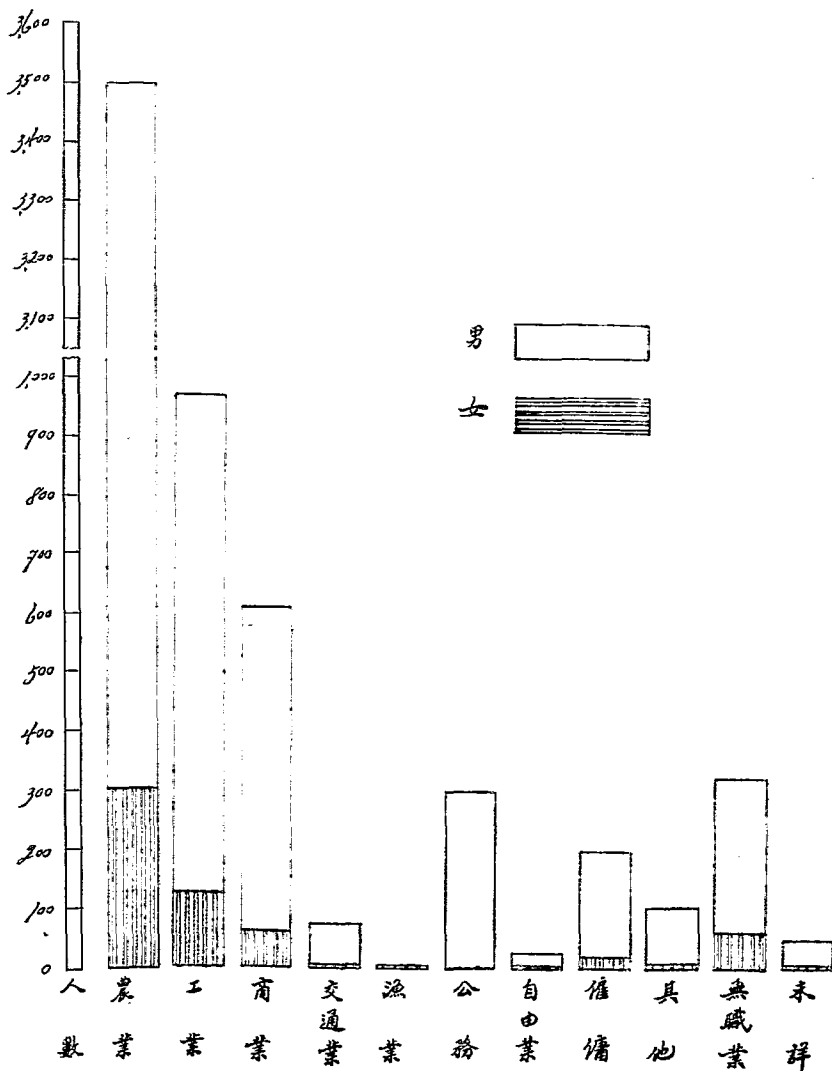

確定被告人犯罪時資產比較圖

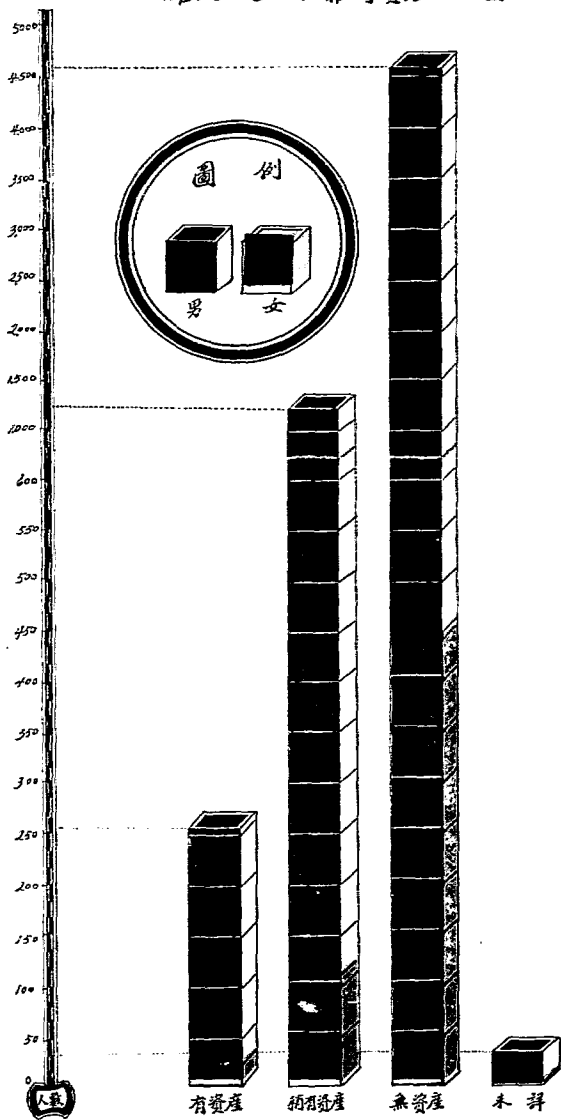

確定被告人犯罪時生計比較圖

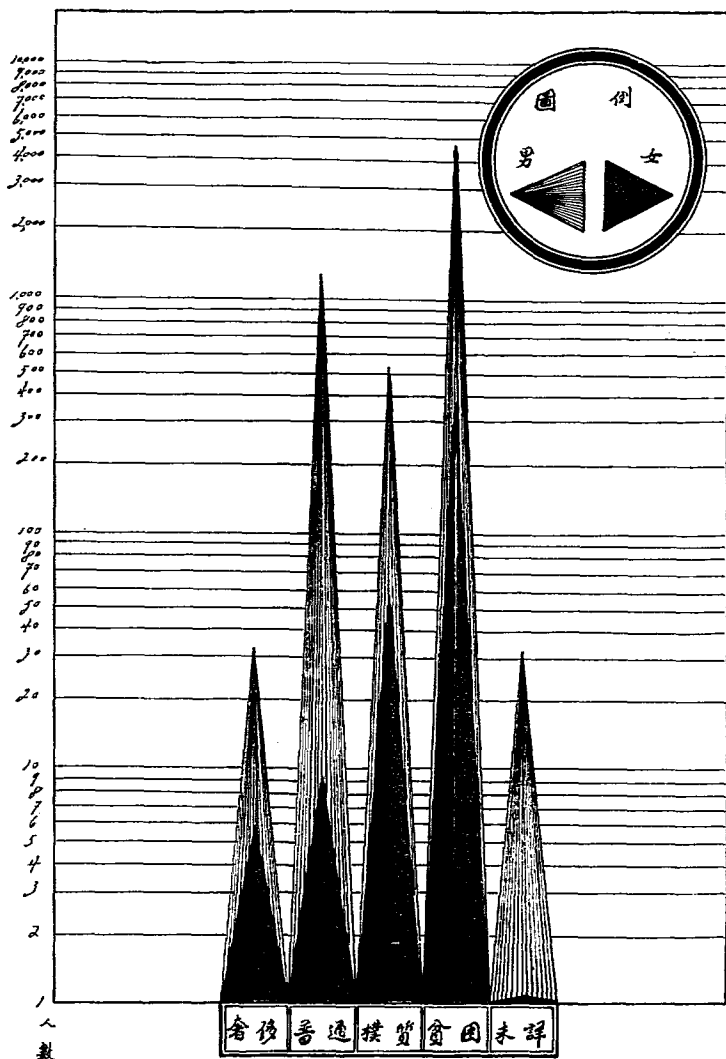

確定被告人犯罪時^{教育}程度比較圖

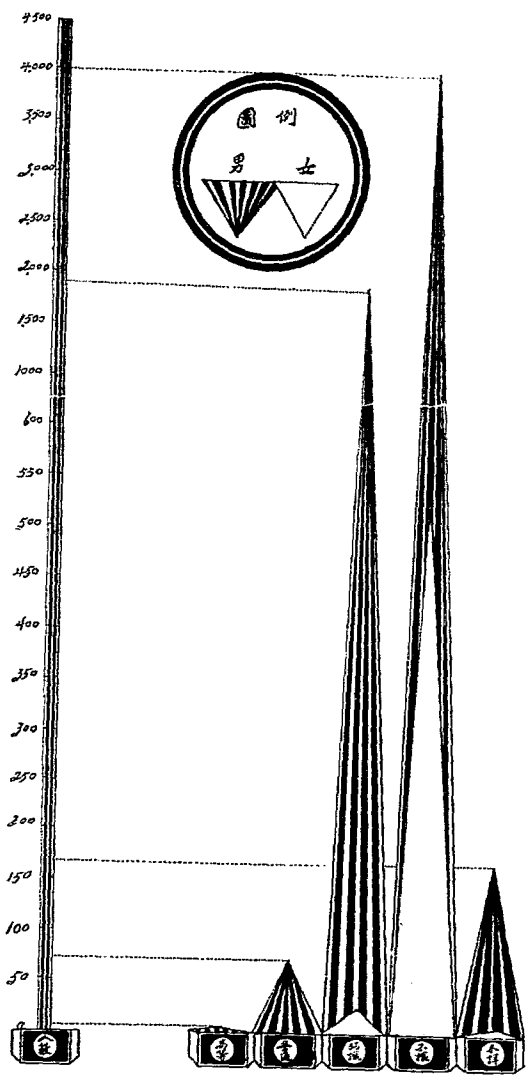

確定被告人犯罪時家庭狀況比較圖

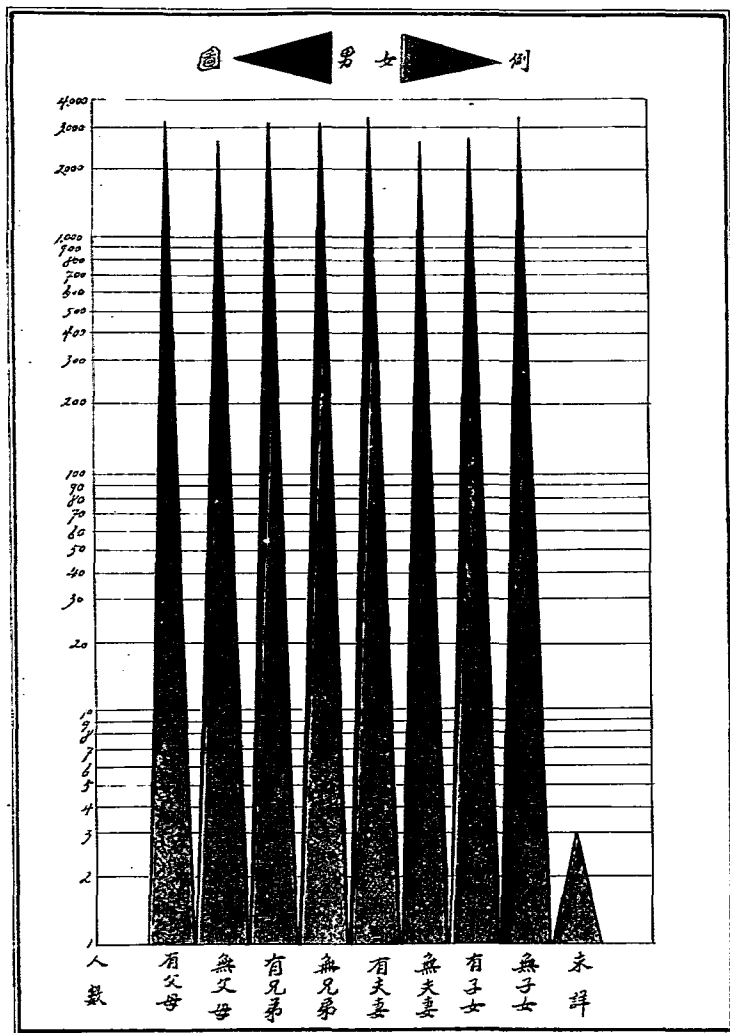

確定被告人犯罪時籍貫比較圖

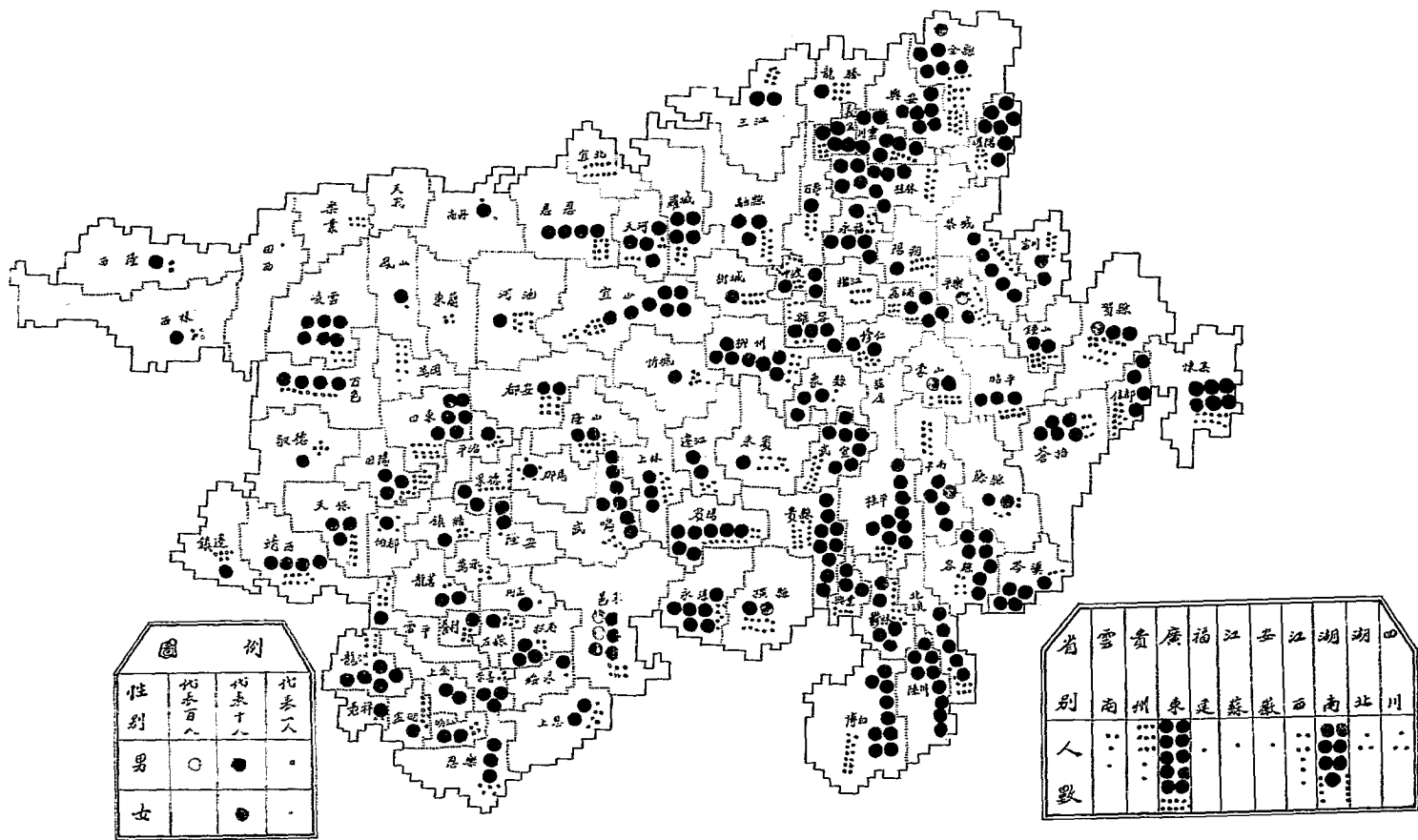

圖例

性別	代表百八	代表十八	代表八
男	○	●	◦
女		◦	◦

第 四 類

監 獄

監 獄 別 入 監

監	獄	性 別	上 年 度 留 監	本年度內入監					計
				新 收 之 徒 刑 拘 行	停 事 止 實 執 行 減	受 之 死 宣 刑 告	罰 科 金 監 易 禁	其 他	
第 一 監	獄	男	273	534			26	560	
		女	36	88			3	91	
第 二 監	獄	男	353	561				561	
		女	42	64				64	
蒼 梧 地 方 法 院 看 守 所		男	48	270			5	275	
		女	7	34			3	37	
柳 州	”	男	14	174			1	175	
		女	10	38				38	
龍 州	”	男	10	86			10	96	
		女		4			1	5	
鬱 林 分 院 看 守 所		男	52	89			5	94	
		女	8	17				17	
平 樂	”	男	37	40			2	42	
		女	9	14				14	
宜 山	”	男	18	66				66	
		女	2	12				12	
懷 集 分 庭 看 守 所		男	30	47			7	54	
		女		9			2	11	
容 縣	”	男	37	61				61	
		女	3	5				5	
桂 平	”	男	35	136			3	139	
		女	3	19				19	
貴 縣	”	男	21	63				63	
		女	5	9				9	
博 白	”	男	18	79			9	88	
		女	1	6			1	7	

監	獄	性 別	上 年 度 留 監	本年度內入監					計
				新 受 徒 刑 拘 行	役 之 執 行	停 事 止 實 執 消 行 減	受 之 死 宣 刑 告	罰 科 金 監 易 禁	
平南	分庭看守所	男	20	68				3	71
		女	1	9					9
全縣	”	男	64	141					141
		女	5	10					10
賀縣	”	男	21	95				3	98
		女	3	7					7
邕甯	縣政府監獄	男		37				2	39
		女							
綏淞	”	男	2	14					14
		女							
上林	”	男	24	22					22
		女	3	3					3
上思	”	男	16	9					9
		女	1	1					1
扶南	”	男	7	26					26
		女	1						
隆山	”	男	7	21					21
		女	1	1					1
武鳴	”	男	15	48					48
		女	1	4					4
賓陽	”	男	49	57					57
		女	2	2					2
永淳	”	男	13	42				2	44
		女	2	3					3
橫縣	”	男	40	92				9	101
		女	3	7					7

監	獄	性 別	上 年 度 留 監	本年度內入監					計
				新 受 徒 刑 拘	役 之 執 行	停 事 止 實 執 消 行 減	受 之 死 宣 刑 告	罰 科 金 監 易 禁	
隆安縣政府監獄	男	3	7				8	15	
	女	1							
都安	男	6	18					18	
	女	1	1					1	
果德	男	8	27					27	
	女			11				11	
那馬	男	28	72				3	75	
	女	3	7					7	
蒼梧	男		8					8	
	女	1							
陸川	男	29	56					56	
	女	2	12					12	
北流	男	8	45					45	
	女								
岑溪	男	10	35					35	
	女	3	3					3	
興業	男	5	28					28	
	女	1	2					2	
平南	男	11	25					25	
	女	3							
武宣	男	25	79				21	100	
	女	4	7					7	
藤縣	男	41	83					83	
	女	3	9					9	

死刑之執行	本年度內出監							計	本在 年監 度之 末人 日數
	刑行 期完 執畢	停之 止執 刑行	假 釋	判 決 撤 銷	死 亡	逃 走	其 他		
	7							7	11
	1							1	
	20				1			21	3
	1							1	1
	16				3			19	16
	3							3	8
	58				4		1	63	40
	2							2	8
									8
	1							1	
	42				3		1	46	39
	8		1					9	5
	25						10	35	18
	28						1	29	16
	6							6	
	22				3			25	8
	3							3	
	8				2		2	12	24
	2							2	1
	75						1	76	49
	8							8	3
	59				4		3	66	58
	6				1		1	8	4

監	獄	性 別	上 年 度 留 監	本年度內入監					計
				新 受 徒 刑 拘 行	役 之 執 行	停 事 止 實 消 行 減	受 之 死 宣 刑 告	罰 科 金 監 易 禁	
信都縣政府監獄	男	7	45						45
	女		3						3
桂林	男	5	28						28
	女								
中渡	男	7	41						41
	女		1						1
永福	男	6	49						49
	女		2						2
荔浦	男	20	29						29
	女		9						9
恭城	男	37	63						63
	女	3	2						2
富川	男	19	102						102
	女	3	15						15
榴江	男	7	6						6
	女	1	2						2
靈川	男	9	46				1		47
	女		8						8
平樂	男		105						105
	女		3						3
百壽	男	14	17						17
	女	5	2						2
蒙山	男	14	118				2		120
	女	1	6						6
鍾山	男	16	137				6		143
	女	1	5						5

監	獄	性 別	上 年 度 留 監	本年度內入監					計
				新 受 徒 刑 拘	役 之 執 行	停 事 止 實 執 消 行 滅	受 之 死 宣 刑 告	罰 科 金 監 易 禁	
龍勝縣政府監獄	男	19	19						19
	女	1							
灌陽	男	41	70				1		71
	女		4						4
義甯	男	15	57						57
	女	1	5						5
陽朔	男	25	17						17
	女	4	2						2
昭平	男	10	23						23
	女	1	1						1
興安	男	25	110				60		170
	女	1	8				3		11
修仁	男	4	14						14
	女		6						6
柳州	男	44	86						86
	女	1							
柳城	男	8	106						106
	女	3	5						5
羅城	男	21	38						38
	女	1	1						1
來賓	男	17	11						11
	女	1	1						1
河池	男	8	20						20
	女	3	1						1
天河	男	7	44				2		46
	女	1	3						3

監	獄	性 別	上 年 度 留 監	本年度內入監					計
				新 受 徒 刑 拘	役 之 執 行	停 事 止 實 消 行 減	受 之 死 宣 刑 告	罰 科 金 監 易 禁	
象 縣 縣 政 府 監 獄	男	23	16				4	29	
	女	2	1					1	
三 江	男	18	33					33	
	女	1							
宜 山	男	15	10					10	
	女	5							
雒 容	男	9	46					46	
	女		3					3	
融 縣	男	22	26				1	27	
	女	3	3					3	
思 恩	男	4	43				10	53	
	女	1	2					2	
南 丹	男	7	29					29	
	女	1	2					2	
遷 江	男	16	18				1	19	
	女	1	3					3	
宜 北	男	7	10					10	
	女		6					6	
忻 城	男	5	8					8	
	女		1					1	
龍 州	男	2	3				2	5	
	女								
同 正	男	4	7					7	
	女	1							
雷 平	男	1	12					12	
	女								

本年度內出監								計	本在 年監 度之 末入 日數
死刑之執行	刑行 期完 執畢	停之 止執 刑行	假 釋	判決 撤銷	死 亡	逃 走	其 他		
	22				1		2	25	18
									3
	37				4			41	10
	1							1	
	3				2		3	8	17
									5
	35						1	36	19
	2							2	1
	12		1		6		1	20	29
	1							1	5
	44		1			1		46	11
	3							3	
	19						2	21	15
	2							2	1
	13				2			15	20
	3							3	1
	9							9	8
	1							1	5
	12							12	1
	1							1	
	2				1			3	4
	5							5	6
	1							1	
	2				1		1	4	9

監	獄	性 別	上 年 度 留 監	本年度內入監					計
				新 受 徒 刑 拘 行	停 事 止 實 執 消 行 減	受 之 死 宣 刑 告	罰 科 金 監 易 禁	其 做	
鎮	結縣政府監獄	男	2	15					15
		女							
鎮	邊	男	13	21					21
	”	女	1						
龍	茗	男	6	10			1		11
	”	女	1						
上	金	男	6	14					14
	”	女							
崇	善	男	4	31					31
	”	女		3					3
左	縣	男	16	18					18
	”	女	1						
憑	祥	男	1	9					9
	”	女							
明	江	男	1	23					23
	”	女							
思	樂	男	3	31			1		32
	”	女							
靖	西	男	32	37					37
	”	女	2	4					4
甯	明	男	10	17			1		18
	”	女		1					1
養	利	男	6	12					12
	”	女							
萬	承	男	2	5					5
	”	女		2					2

監	獄	性 別	上 年 度 留 監	本年度內入監					計
				新 受 徒 刑 拘 行	役 之 執 行	停 事 止 實 消 行 減	受 之 死 宣 刑 告	罰 科 金 監 易 禁	
百 色 縣 政 府 監 獄	男	22	58				1	59	
	女	5	8					8	
向 都	男		11					11	
	女								
田 東	男	9	74					74	
	女		8					8	
鳳 山	男	3	10					10	
	女								
天 保	男	15	50					50	
	女		6					6	
田 陽	男		38					38	
	女	1	4					4	
西 林	男	7	10				1	11	
	女	1	1					1	
西 隆	男	5	13					13	
	女		1					1	
東 蘭	男	8	3					3	
	女	1							
凌 雲	男	38	56					56	
	女	2	13					13	
敬 德	男	4	13					13	
	女	1							
平 治	男	4	10					10	
	女		3					3	
萬 岡	男		8					8	
	女		1					1	

監	獄	性 別	上 年 度 留 監	本年度內入監					計
				新 受 之 徒 刑 拘 行	停 事 止 實 執 消 行 減	受 之 死 宣 刑 告	罰 科 金 監 易 禁	其 他	
樂業縣政府監獄		男		6					6
		女							
田西	”	男		10			2		12
		女							
		男	2,151	5,647			216		5,863
總		計							
		女	234	578			13		591
		計	2,385	6,225			229		6,454

死刑之執行	本年度內出監							計	本任 年監 度之 末人 日數
	刑行 期完 執畢	停之 止執 刑行	假 釋	判 決 撤 銷	死 亡	逃 走	其 他		
	1							1	5
	2							2	10
	4,687	4	37		274	7	247	5,256	2,758
	515	1	2		16		16	550	275
	5,202	5	39		290	7	263	5,806	3,033

監獄別新受徒刑拘役執行人數表

監	獄	性 別	人 數	無 期 徒 刑	刑名								拘 役		
					有期徒刑									計	
					五 年 以 上	十 年 以 上	七 年 以 上	五 年 以 上	三 年 以 上	一 年 以 上	六 月 以 上	二 月 以 上			二 月 未 滿
第 一 監	獄	男	534	6	2	18	15	25	34	106	86	104	79	469	59
		女	88			1	2	2	5	8	12	48	1	79	9
第 二 監	獄	男	561	3	4	10	26	31	56	121	95	101	64	502	56
		女	64		2	1	1	1	2	8	15	32	1	63	1
蒼梧地方法院看守所		男	270						7	30	41	46	41	165	105
		女	34						2	2	9	12	1	26	8
柳州	”	男	174					1	1	13	19	94	13	141	33
		女	38			1				4	6	9	8	28	10
龍州	”	男	86	1		1	2	4	7	21	12	24	4	75	10
		女	4									4		4	
蒼梧地方法院 碧林分庭看守所		男	89			2		2	10	15	3	26	22	80	9
		女	17							1	2	13	1	17	
桂林	” 平樂 ”	男	40	1		1			3	5	8	6		23	16
		女	14						2	3	2	6		13	1
柳州	” 宜山 ”	男	66							10	15	16	9	50	16
		女	12			1			2		5	3	1	12	
蒼梧地方法院 個集分庭看守所		男	47						1	2	4	16	9	32	15
		女	9								3	5	1	9	
” 容縣 ”	”	男	61			1	1		3	25	7	18	4	59	2
		女	5								3	2		5	
” 桂平 ”	”	男	136					1	7	18	21	58	17	122	14
		女	19						1		2	12		15	4
” 貴縣 ”	”	男	63						2	8	16	22	10	58	5
		女	9								2	7		9	
” 博白 ”	”	男	79					2		8	10	35	8	63	16
		女	6							1	1	3		5	1

監 獄	性 別	人 名										計	拘 役	
		無 期 徒 刑	有 期 徒 刑								計			
			五 年 以 上	十 年 以 上	七 年 以 上	五 年 以 上	三 年 以 上	一 年 以 上	六 月 以 上	二 月 以 上				二 月 未 滿
蒼梧地方法院平南分庭看守所	男	68	1				1	10	12	34	8	65	2	
	女	9					1	1		6	1	9		
桂林 全縣	男	141		4		3		46	22	33	7	115	26	
	女	10		1					1	5		7	3	
賀縣	男	95				1	7	6	18	30	6	68	27	
	女	7								5	1	6	1	
甯甯縣政府監獄	男	37				7	6	13	3	8		37		
綏 洮	男	14							1		6	1	8	6
	女													
上 林	男	22		2	2		2	6	6	1		19	3	
	女	3								2		2	1	
上 思	男	9							3	2	3		8	1
	女	1							1				1	
扶 南	男	26					1	6	6	1	2	16	10	
	女													
隆 山	男	21							1	9	4	3	17	4
	女	1												1
武 鳴	男	48		1		1	1	8	6	13	1	31	17	
	女	4		1				2				3	1	
賓 陽	男	57	4	11	2		4	22	3	6	2	50	3	
	女	2						1	1			2		
永 淳	男	42		2			3	5	3	7	12	2	34	8
	女	3				1	1				1		3	
橫 縣	男	92						3	4	14	27	11	59	33
	女	7						1			3		4	3

監 獄	性 別	人 數	刑 名								拘 役	
			無 期 徒 刑	有 期 徒 刑						計		
				五 年 以 上	十 年 以 上	七 年 以 上	五 年 以 上	三 年 以 上	一 年 以 上			六 月 以 下
隆安縣政府監獄	男	7					1	5			6	1
都 安	女											
	男	18				1			4	9	14	4
果 德	女	1		1							1	
	男	27		2		3	1	1		16	2	25
那 馬	女											
	男	11						4	2	5		11
蒼 梧	女											
	男	72				5	2	13	2	5	4	31
懷 集	女	7						2		1		5
	男	8		3		1	2	2				8
陸 川	女											
	男	56		2		2	2	19	12	16	3	56
北 流	女	12						3		3	3	12
	男	45	2		2	1	1	11	11	12	4	42
岑 溪	女											
	男	35					1	4	10	9	3	27
興 業	女	3								1	2	3
	男	28				2		5	1	16	3	27
平 南	女	2								1	1	2
	男	25		1			2	5	4	7	3	22
武 宜	女											
	男	79		1					10	3		16
藤 縣	女	7								2		2
	男	83		3			10	20	20	23	2	78
	女	9								2	7	9

監 獄	性 別	人 數	刑 名								拘 押		
			無 期 徒 刑	有 期 徒 刑								計	
				五 年 以 上	十 年 以 上	七 年 以 上	五 年 以 上	三 年 以 上	一 年 以 上	六 月 以 上			二 月 以 上
信 都 縣 政 府 監 獄	男	45					2	9	20	4	1	36	9
	女	3								3		3	
桂 林	男	28				1		1	1	17	3	23	5
	女												
中 渡	男	41		1				1	2	4	1	9	32
	女	1											1
永 福	男	49	1				2	1	1	3	12	5	24
	女	2									1		1
荔 浦	男	29						8	8	12	1	29	
	女	9						1	3	5		9	
恭 城	男	63				1	1	1	6	16	7	32	32
	女	2											1
富 川	男	102					1		17	9	29	9	65
	女	15							2	3	3		8
榴 江	男	6							2	3		1	6
	女	2							1		1		2
靈 川	男	46		1				3	5	1	17	3	30
	女	8									5		5
平 樂	男	105		1	1	2	1	18		18	18	59	46
	女	3											3
百 壽	男	17						1	1	1	9	1	13
	女	2	1						1				2
蒙 山	男	118								8	13	17	45
	女	6									1		1
鍾 山	男	137			1	2			8	7	18	48	84
	女	5			1				2				3

監 獄	性 人	數	刑 名								拘 役			
			無 期 徒 刑	有 期 徒 刑						計				
				五 年 以 上	十 年 以 上	七 年 以 上	五 年 以 上	三 年 以 上	一 年 以 上			六 月 以 上	二 月 以 上	二 月 未 滿
龍勝縣政府監獄	男	19					1	5	4	7	17	2		
	女													
滄 陽	男	70	1	2	1		2	10	17	14	9	55	14	
	女	4						1	1	2		4		
義 甯	男	57						10	8	9		27	30	
	女	5						1	2	1	1	5		
陽 朔	男	17		2				4	3	8		17		
	女	2				1		1				2		
昭 平	男	23					3	2	6	11		22	1	
	女	1										1		
興 安	男	110		1	1		1	8	7	11	6	35	75	
	女	8						1				1	7	
修 仁	男	14							9	5		14		
	女	6						1	2	3		6		
柳 州	男	86		4	1	2	9	35	20	15		86		
	女													
柳 城	男	106					1		2	3	7	3	16	90
	女	5					1	1					2	3
羅 城	男	38		4	1				8	6	7	2	28	10
	女	1									1		1	
來 賓	男	11							2	1	4	3	10	1
	女	1							1				1	
河 池	男	20					1	6	4	7	2	20		
	女	1									1		1	
天 河	男	44					2	4	7	10	1	24	20	
	女	3							1	1	1	3		

監	獄	性 人	別 數	刑 名								計	役		
				無期 徒刑	有期徒刑						計				
					五年以上	十年以上	七年以上	五年以上	三年以上	一年以上				六月以上	二月以上
樂業縣政府	監獄	男	6						1		4		5	1	
		女													
田 西		男	10								6	4	10		
		女													
		男	5,647	21	9	88	54	128	252	956	804	1,332	550	4,173	1,453
		女	578		3	8	5	6	26	60	99	233	28	468	110
總	計	計	5,225	21	12	96	59	134	278	1,016	903	1,565	578	4,641	1,563

罪名別新受徒刑及役執行人數表

罪名	性別	人數	刑名							計	拘役			
			無期徒刑	有期徒刑										
				五年以上	十年以上	七年以上	五年以上	三年以上	一年以上			六月以下	二月以下	二月未滿
刑 法 犯	內亂	男女	18		1		10		7				18	
	竊職	男女	41			1		4	22	9	4		40	1
	妨害公務	男女	55		1			2	10	9	21	1	44	11
		男女	9							4	4	1	9	
	妨害秩序	男女	12				1	1	2	6	1		11	1
		男女	3											3
	脫逃	男女	123		1		3	6	26	27	47	3	113	10
		男女	1								1		1	
	藏匿人犯及湮滅證據	男女	9		2					3		3	8	1
		男女	45						2	10	11	19	42	3
	偽証及誣告	男女	6						1		1	4	6	
		男女	43		1	3		1	7	13	12	3	40	3
	公共危險	男女	2						1				1	2
		男女	25				5	4	12	2		2	25	
	偽造貨幣	男女	43			1		1	18	7	15		42	1
		男女	1								1		1	
	妨害風化	男女	81			14		18	14	7	13	2	68	13
		男女	31						1	4	10		15	16
	妨害婚姻及家庭	男女	269				1	12	96	62	97	1	269	
		男女	276					11	44	59	160	1	275	1
褻瀆祀典及侵蝕墳墓	男女	16					1	2	6	5	1	15	1	

罪名	性	人	刑名										
			無期徒刑	有期徒刑								計	拘役
				五年以上	十年以上	七年以上	五年以上	三年以上	一年以上	六月以上	二月以上		
別	數	刑	刑	刑	刑	刑	刑	刑	刑	刑	刑	刑	刑
鴉片	男	43					2	6	6	8	3	25	18
	女	1							1			1	
賭博	男	889						16	13	79	108	216	673
	女	37							3	5	2	10	27
殺人	男	290	17	7	60	16	69	51	54	8	8	273	
	女	21		3	6	2	3	4	2		1	21	
傷害	男	727	1		2	12	7	57	68	96	208	97	547
	女	84			1	3	1	4	4	8	17	12	50
遺棄	男	3								2	1	3	
	女	2								2		2	
妨害自由	男	138						5	26	29	42	15	117
	女	21						3	1	9	3	2	18
妨害名譽及信用	男	15									1	3	4
	女	2											2
竊盜	男	1,814			1		4	26	372	303	491	246	1,443
	女	36							2	5	11	6	24
搶奪強盜及海盜	男	136	2	2	11	2	13	25	40	28	10	2	133
	女	7					1	2	3		1		7
侵佔	男	74						2	10	23	20	7	62
	女	2									1		1
詐欺及背信	男	145						2	9	36	68	16	131
	女	19							1	2	14	1	18
恐嚇	男	11							4	4	3		11
	女												
贓物	男	46						2	2	9	21	6	40
	女	2									1		1

刑法犯

罪 名	性 別	人 數	刑 名								拘 役				
			無 期 徒 刑	有 期 徒 刑						計					
				五 年 以 上	十 年 以 上	七 年 以 上	五 年 以 上	三 年 以 上	一 年 以 上			六 月 以 上	二 月 以 上	二 月 未 滿	
毀 棄 損 壞	男	53								1	9	24	11	45	8
	女	2												2	2
私 鹽	男	14													14
	女														
特 別 法 犯 懲 治 盜 匪 條例	男	451	1		8	5	15	28	118	79	110	21	384	66	
	女	7			1		1		1	1			4	3	
懲 治 盜 匪 條例 警	男	18								1		1	2	4	14
	女	6													6
總 計	男	5,647	21	9	88	54	128	252	956	804	1,332	550	4,173	1,453	
	女	578		3	8	5	6	26	60	99	233	28	468	110	
	計	6,225	21	12	96	59	134	278	1,016	903	1,565	578	4,641	1,563	

年齡別新受徒刑拘役執行人數表

年	齡	性 別	人 數	刑 名										拘 役	
				無 期 徒 刑	有 期 徒 刑								計		
					十 五 年 以 上	十 年 以 上	七 年 以 上	五 年 以 上	三 年 以 上	一 年 以 上	六 月 以 上	二 月 以 上			二 月 未 滿
十 三 歲 以 上	男	53				1	1	3		1	5	16	13	40	13
	女	3								1	1			2	1
十 六 歲 以 上	男	260	1	1	3	7	8	47	38	62	22	189	71		
	女	48			1			4	3	28	3	39	9		
二 十 歲 以 上	男	1,001	5	1	10	16	12	51	197	172	238	85	782	214	
	女	108		1	2			5	10	14	57	3	92	16	
二 十 五 歲 以 上	男	1,192	3	1	18	10	32	47	209	188	318	106	929	260	
	女	82		1		1	1	2	6	16	36	3	66	16	
三 十 歲 以 上	男	947	5	2	23	9	28	45	174	131	205	84	701	241	
	女	68			1	1		2	3	13	36	3	59	9	
三 十 五 歲 以 上	男	585	3	2	9	4	12	28	91	79	146	50	421	161	
	女	52		1				1	7	6	23	2	40	12	
四 十 歲 以 上	男	902	1		17	8	23	36	143	115	184	98	624	277	
	女	91			1	2	2	6	16	18	22	4	71	20	
五 十 歲 以 上	男	469	3	1	8	3	11	26	65	46	112	59	331	135	
	女	80			2		1	7	9	14	21	7	61	19	
六 十 歲 以 上	男	208	1	1	1		2	8	22	27	44	29	134	73	
	女	37			2		1	1	4	10	10	3	31	6	
七 十 歲 以 上	男	28			1				7	3	6	3	20	8	
	女	8					1	2		4			7	1	
八 十 歲 以 上	男	2									1	1	2		
	女	1												1	
總 計	男	5,647	21	9	88	54	128	252	956	804	1,332	550	4,173	1,453	
	女	578		3	8	5	6	26	60	99	233	28	468	110	
	計	6,225	21	12	96	59	134	278	1,016	903	1,565	578	4,641	1,563	

監獄別人犯疾病死亡表

-32-

監	獄	性	人	疾	死 亡		計
					病	變	
		別	數	病	死	死	
第 一	監 獄	男	1,856	1,816	40		40
		女	205	197	8		8
第 二	監 獄	男	2,226	2,202	24		24
		女	124	121	3		3
邕 寧	地方法院看守所	男	1,406	1,047	59		59
		女	230	226	4		4
蒼 梧	”	男	209	207	2		2
		女	35	32	3		3
桂 林	”	男	609	590	19		19
		女	55	52	3		3
柳 州	”	男	153	150	3		3
		女	23	23			
龍 州	”	男	229	229			
		女	5	5			
鬱 林	分 院 看 守 所	男	561	556	5		5
		女	56	56			
平 樂	”	男	365	363	2		2
		女	119	119			
宜 山	”	男	240	235	5		5
		女	25	25			
懷 集	分 庭 看 守 所	男	113	112	1		1
		女	15	15			
容 縣	”	男	291	285	6		6
		女	17	17			
桂 平	”	男	251	251			
		女	38	37	1		1

監 獄	性 別	人 數	疾 病	死 亡		計
				病 死	變 死	
貴 縣 分 庭 看 守 所	男	720	705	15		15
	女	28	28			
博 白	男	215	213	2		2
	女	33	33			
平 南	男	150	150			
	女	14	14			
全 縣	男	826	770	56		56
	女	23	23			
賀 縣	男	117	106	11		11
	女	19	19			
邕 甯 縣 政 府 監 獄	男	784	746	38		38
	女	22	22			
綏 潯	男	13	12	1		1
	女	2	2			
上 林	男	287	284	3		3
	女	22	22			
上 思	男	52	44	8		8
	女	5	5			
扶 南	男	132	131	1		1
	女	18	18			
隆 山	男	74	74			
	女	3	3			
武 鳴	男	196	184	12		12
	女	29	29			
賓 陽	男	452	439	13		13
	女	20	20			

監 獄	性 別	人 數	疾 病	死 亡		計
				病 死	變 死	
永 淳 縣 政 府 監 獄	男	381	370	11		11
	女	47	47			
橫 縣	男	215	211	4		4
	女	11	11			
隆 安	男	284	284			
	女	7	7			
都 安	男	119	116	3		3
	女	13	13			
果 德	男	117	115	2		2
	女	3	3			
那 馬	男	99	97	2		2
	女	5	5			
蒼 梧	男	307	302	5		5
	女	50	50			
懷 集	男	34	34			
	女	3	3			
陸 川	男	134	134	5		5
	女	13	13			
北 流	男	145	145			
	女	15	15			
岑 溪	男	316	316			
	女	48	48			
興 業	男	138	134	4		4
	女	7	7			
桂 平	男	185	185			
	女	4	4			

監 獄	性 別	人 數	疾 病	死 亡		計
				病 死	變 死	
平 南 縣 政 府 監 獄	男	207	202	5		5
	女	17	17			
武 宣	男	30	30			
	女	3	3			
藤 縣	男	644	610	34		34
	女	79	76	3		3
信 都	男	118	115	3		3
	女	15	14	1		1
桂 林	男	281	280	1		1
	女	5	5			
中 渡	男	131	131			
	女	4	4			
永 福	男	111	107	4		4
	女	6	6			
荔 浦	男	402	396	6		6
	女	68	68			
恭 城	男	76	73	3		3
	女	7	6	1		1
富 川	男	168	164	4		4
	女	17	17			
榴 江	男	89	89			
	女	22	22			
靈 川	男	56	50	6		6
	女	3	3			
平 樂	男	68	63			
	女					

監 獄	性 別	人 數	疾 病	死 亡		計
				病 死	變 死	
百 壽 縣 政 府 監 獄	男	121	116	5		5
	女	22	22			
蒙 山	男	74	71	3		3
	女	4	4			
鍾 山	男	324	306	18		18
	女	13	13			
龍 勝	男	241	239	2		2
	女	11	11			
灌 陽	男	457	435	22		22
	女	23	23			
義 甯	男	53	53			
	女	9	9			
陽 朔	男	87	84	3		3
	女	11	11			
昭 平	男	118	116	2		2
	女	8	7	1		1
興 安	男	379	354	25		25
	女	7	7			
修 仁	男	142	142			
	女	29	29			
柳 州	男	835	805	30		30
	女	48	47	1		1
柳 城	男	122	111	11		11
	女	22	22			
羅 城	男	71	69	2		2
	女	4	4			

監 獄	性 別	人 數	疾 病	死 亡		計
				病 死	變 死	
來 賓 縣 政 府 監 獄	男	329	323	6		6
	女	10	10			
河 池	男	118	113	5		
	女	12	12			
天 河	男	100	96	4		4
	女	9	9			
象 縣	男	137	137			
	女	15	15			
三 江	男	65	63	2		2
	女	4	4			
宜 山	男	510	484	26		26
	女	27	26	1		
雄 容	男	88	87	1		
	女	9	9			
融 縣	男	166	145	21		21
	女	15	15			
思 恩	男	192	190	2		2
	女	15	15			
南 丹	男	72	72			
	女	10	10			
遷 江	男	338	332	6		6
	女	12	12			
宜 北	男	24	23	1		1
	女	9	9			
忻 城	男	122	121	1		1
	女	5	5			

監 獄	性 別	人 數	疾 病	死 亡		計
				病 死	變 死	
龍 州 縣 政 府 監 獄	男	48	45	3		3
	女	1	1			
同 正	男	52	51	1		1
	女	5	5			
雷 平	男	85	85			
	女	1	1			
鎮 結	男	118	117	1		1
	女	5	5			
鎮 邊	男	46	41	5		5
	女					
龍 茗	男	272	269	3		3
	女	10	10			
上 金	男	75	71	4		4
	女					
崇 善	男	25	23	2		2
	女					
左 縣	男	16	16			
	女	2	2			
潞 祥	男	95	94	1		1
	女					
明 江	男	17	17			
	女	1	1			
恩 樂	男	—	—	—		—
	女					
靖 西	男	287	273	14		14
	女	9	8	1		1

監 獄	性 別	人 數	疾 病	死 亡		計
				病 死	變 死	
甯 明 縣 政 府 監 獄	男	64	64			
	女	11	11			
養 利	男	65	65			
	女	5	5			
萬 承	男	94	93	1		1
	女	10	10			
色 百	男	131	126	5		5
	女	11	10	1		1
向 都	男	37	35	2		2
	女					
田 東	男	115	110	5		5
	女	7	7			
鳳 山	男	97	90	7		7
	女					
天 保	男	184	175	9		9
	女	7	7			
田 陽	男	78	72	6		6
	女	12	12			
西 林	男	7	6	1		1
	女	2	2			
西 隆	男	66	51	15		15
	女	6	6			
東 蘭	男	12	11	1		1
	女					
凌 雲	男	134	126	8		8
	女	13	12	1		1

監 獄	性 別	人 數	疾 病	死 亡		計
				病 死	變 死	
敬 德 縣 政 府 監 獄	男	102	99	3		3
	女	7	7			
平 治	男	103	97	6		6
	女	5	5			
萬 岡	男	3		3		3
	女					
樂 業	男	16	16			
	女	2	2			
天 峨	男	9	9			
	女					
田 西	男	12	12			
	女	2	2			
總 計	男	24,837	24,105	732		723
	女	2,154	2,121	33		33
	計	26,991	26,226	765		795

病名別人犯疾病死亡及其月份表

病名	性 人	別 數	月 份												計													
			七月		八月		九月		十月		十一月		十二月		一月		二月		三月		四月		五月		六月		患 者	死 者
			患 者	死 者	患 者	死 者	患 者	死 者	患 者	死 者	患 者	死 者	患 者	死 者	患 者	死 者	患 者	死 者	患 者	死 者	患 者	死 者	患 者	死 者				
感 冒 病	男	5,527	492	6	469	3	406	4	351	1	359	3	363	3	391	3	423	6	501	4	480	8	595	16	615	15	5,455	72
	女	433	44		44		29		30		42		21		35		30	1	38		24		43		52		432	1
傳 染 病	男	5,452	453	28	443	26	465	24	431	23	449	19	409	28	481	20	322	26	352	20	411	26	465	22	489	30	5,160	292
	女	357	39	2	41	2	38	1	39	1	35	1	26	2	26		18	1	18		23	1	16		27		346	11
血 行 器 病	男	146	17	3	14	2	20	1	16		7		17	1	7		3	1	6	1	5		12	1	10	2	134	12
	女	44	7		1		3		6		7		3		3		2		3		3		3		3		44	
呼 吸 器 病	男	2,336	193	6	160	8	193	7	197	6	189	6	188		190	14	209	7	197	6	167	11	169	2	202	9	2,254	82
	女	177	18		13		8		12	1	9	1	14		21	1	12	1	19	2	12		17	1	14	1	169	8
神 經 系 病	男	1,840	140	2	149	1	147	2	163	1	108		174	2	157	3	149		171	2	187	3	150	2	125	2	1,820	20
	女	199	26		25		29	1	20		17		13		8		17		8		11		14		10		198	1
耳 病	男	4				1		1				1						1									4	
	女																											
眼 病	男	363	33		48	1	33		30		17		29		26	1	18	1	25		350		32		33	1	359	4
	女	27	3		1		4		1		4		3				2		2		1		3		3		27	
皮 膚 病	男	499	29		41		31		25		24		30		67	1	69		55		53		25		49		498	1
	女	16					4				1				3		3		4						1		16	
全 體 營 養 病	男	949	57	11	65	4	59	2	64	6	62	8	74	4	80	3	100	2	101	1	89	1	77	2	73	4	901	48
	女	149	13		17		13	1	12		13		9		16		12		7		11		7		18		148	1
運 動 器 病	男	2,299	152	6	221	11	209	9	159	13	125	7	170	11	144	7	168	7	207	3	217	5	201	7	227	13	2,200	99
	女	190	8		23	1	26		19	1	16		18	1	13	1	16		10		14		12		11		186	4
消 化 器 病	男	4,255	393	4	347	4	334	8	319	9	301	6	336	5	309	8	264	8	312	3	359	9	444	10	447	16	4,165	50
	女	447	53		38	1	29	1	33		31		38		38		23		33		27		51	2	49		443	4
牙 病	男	66	10		5		2		2		5		3		4		8		4		7		8		8		66	
	女	6							1						1		1		1		1		1				5	1
生 殖 器 病	男	159	19		13		8		15		10		14	1	9		10		20		17		12		10	1	157	2
	女	43	6		7		5		4		2		4		7		2		4		1		1				43	

病名	性	人	月份														計											
			七月		八月		九月		十月		十一月		十二月		一月		二月		三月		四月		五月		六月		患者	死者
			患者	死者	患者	死者	患者	死者	患者	死者	患者	死者	患者	死者	患者	死者	患者	死者	患者	死者	患者	死者	患者	死者				
別	數																											
泌尿器	男	93	11		8		5		8	1	5		6		6		9		8		7		9		10		92	1
	女	3			1												1		1								1	
瘡瘍	男	768	34	1	47		68		58		62		59	1	44	1	64		79		97	1	73	1	77	1	762	6
	女	29	4				4		1		1		2		4		1		3		2		2		5		29	
胎產	男																											
	女	14	1		2		1		2		2		1		1	1					1				1	1	12	2
舌	男	27	2				1		1		5		10		3		3		1		1						26	1
	女	1																	1								1	
其他	男	54	5		5		5		3		2		3		5	1	5		6	1	5		5		3		52	2
	女	19	2		2		2								2		2		3		3		2		1		19	
總計	男	24,337	2,040	67	2,035	61	1,986	57	1,843	60	1,740	49	1,886	56	1,923	62	1,824	58	2,046	41	2,127	64	2,277	63	2,378	94	24,105	732
	女	2,154	224	2	215	4	195	4	180	3	180	2	152	3	178	3	142	3	155	2	134	1	171	4	195	2	2,121	33
	計	26,991	2,264	69	2,250	65	2,181	61	2,023	63	1,920	51	2,038	59	2,101	65	1,966	61	2,201	43	2,261	65	2,448	67	2,573	96	26,226	765

監獄別人犯作業表

—43—

監 獄	工 成 經 場 立 數 時 目 期	費 (國幣元)	作 業 種 類	作 業 人 數		每 日 作 業 時 間	成 品 件 數	成 品 價 值 (國幣元)
				男	女			
第一 監 獄	3 民國十 六年三 月 恢復	2,600.16	機織 木 工 農工	102	21	八時	布656疋毛巾 270 條 襪 1,505 對	1,376.27
第二 監 獄	3 民國二 十年十 一月	7,485.27	染 織 甲 刷 泥 水 工 農	156	12	八時	土布525疋毛巾228條 藍2,600 斤瓜菜16,558斤 魚344斤經衣 服裝1,040套建築物3座各種大 小木器731件部籍5,066本燙粉 及各種文件用紙39,646,488張	1,363.53
龍州地方法院 看 守 所	1 民國二 十四年 四月	500.00	機 織	10		六時	土布21疋毛巾51條	26.94

監獄別人犯教育調查表

監	獄	教 師 人 數	被 教 育 人 數	每 週 教 育 時 間	成績比較	
					能識字人數	能曉文義人數
第 一	監 獄	1	134	24	54	80
第 二	監 獄	2	56	24	39	17
若 梧	地 方 法 院 看 守 所	1	32	24	16	16
總	計	4	222	72	109	113

監獄別入犯教誨調查表

—45—

監	獄	教 師 人 數	被 教 誨 人 數	每 週 教 誨 時 間	成績比較	
					能 聽 受 人 數	能 感 受 人 數
第	一	2	493	18	222	271
第	二	1	1,224	18	650	574
蒼	地方法院看守所	1	320	12	176	144
總	計	4	2,037	48	1,048	989

民國廿二廿三兩年度全省監獄軍寄各總人犯數比較圖

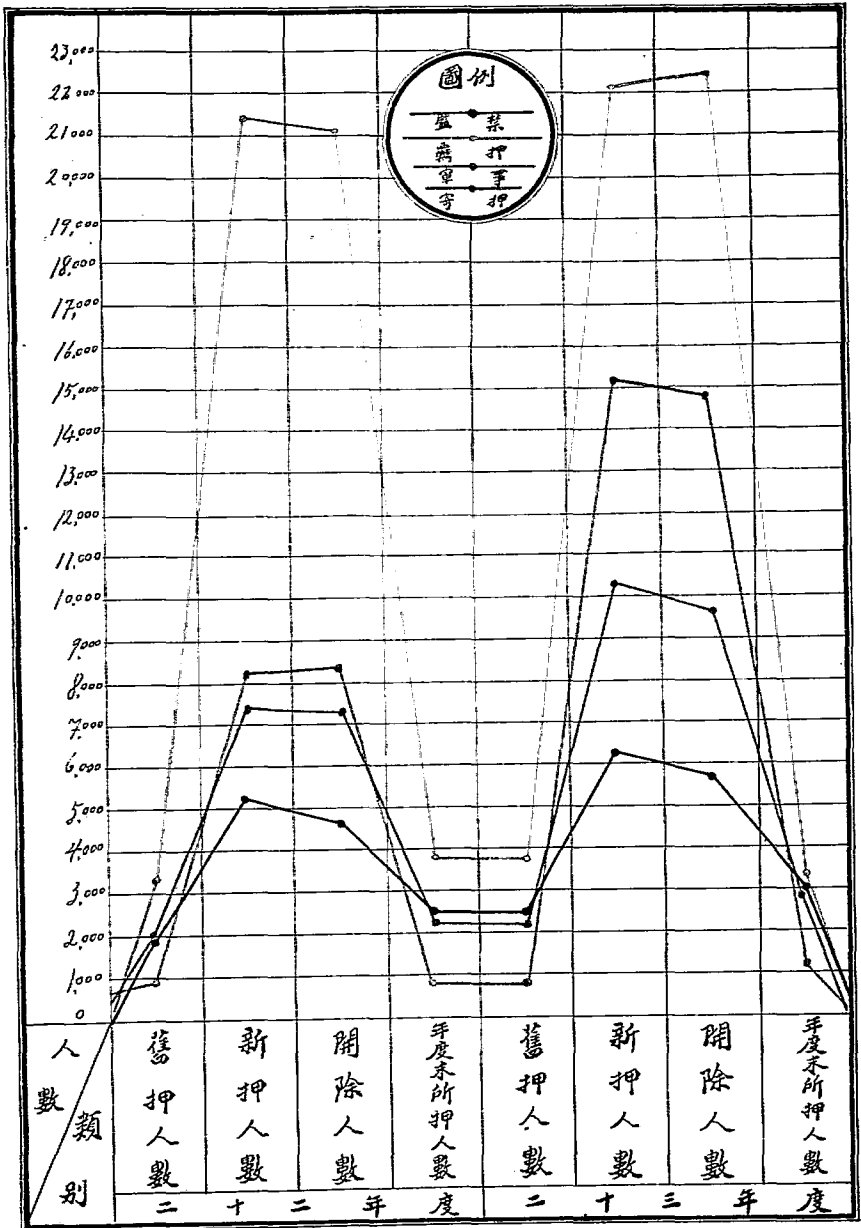

本省各監所人犯與其疾病死之人犯之人數比較圖

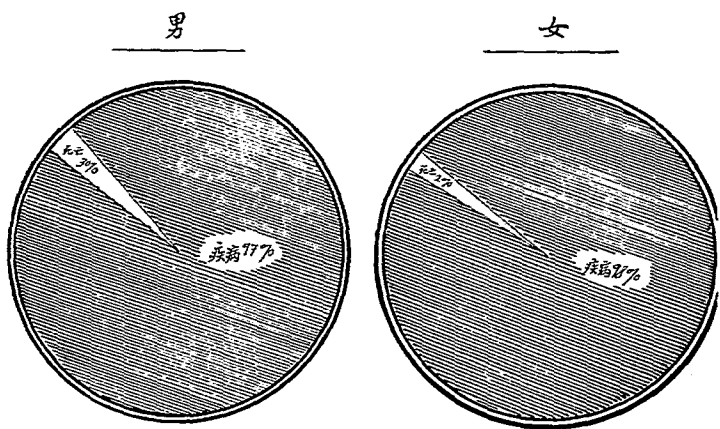

第一第二監獄人犯數與其作業人數比較圖

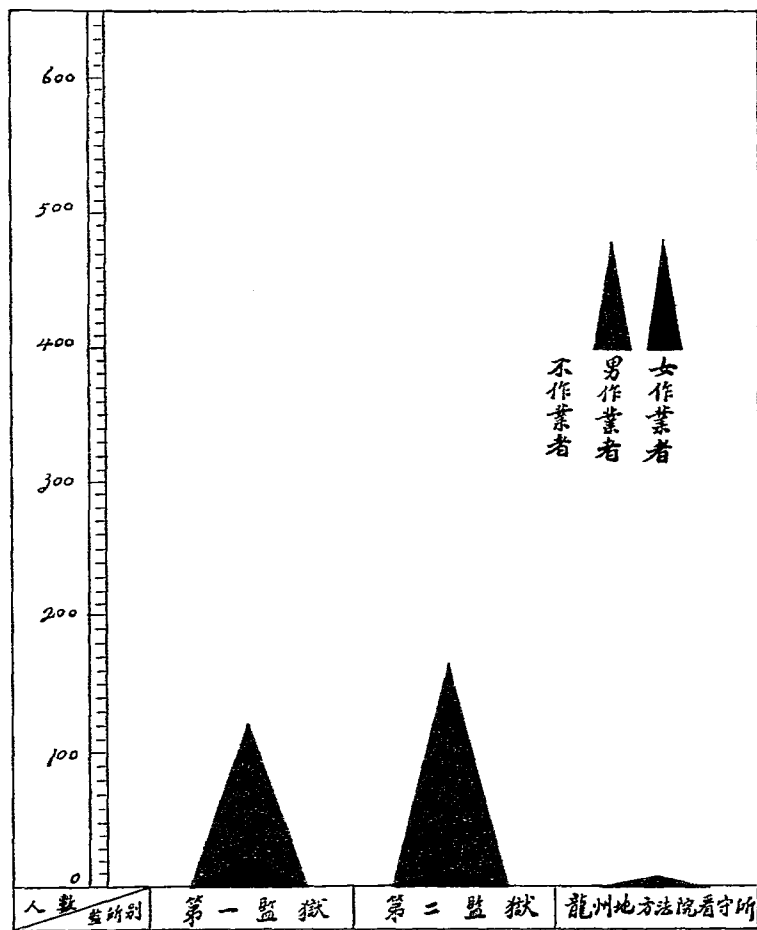

第一第二監獄人犯數與其被教育人數比較圖

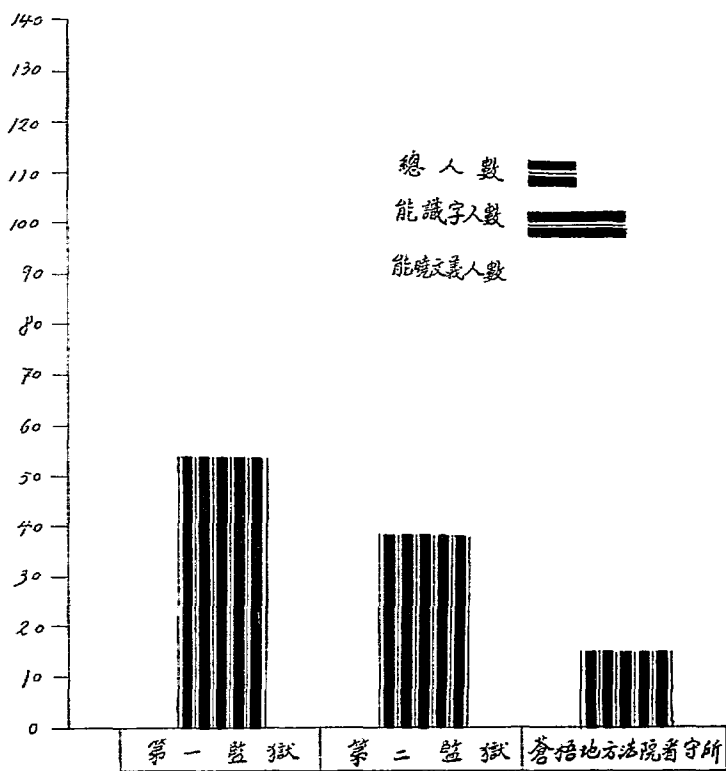

第一第二監獄人犯數與其被教誨人數比較圖

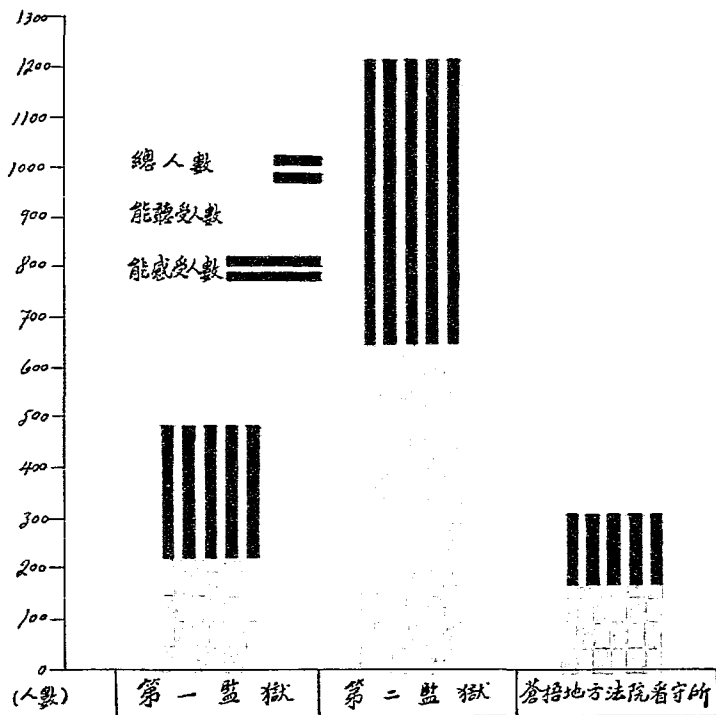

附 記

1. 本統計所稱年度，係依照新司法年度計算。（自二十三年七月一日起至二十四年六月底止）
2. 各機關所報二十三年度之材料，凡在二十五年一月一日以前到院經審核無誤者，概行列入；其未經造報或雖造報，而在二十五年一月一日以後到院者，暫概付闕如。
3. 司法機關別被告人犯罪時之刑名職業。年齡。家庭狀況。生計。資產。及教育程度各表之材料，均係根據各院庭及兼理司法縣政府所呈報者編成。
4. 罪名別被告人犯罪時之刑名職業。年齡。家庭狀況。生計。資產。及教育程度各表之材料，均係根據各院庭及兼理司法縣政府所呈報者編成。
5. 本年度各兼理司法縣政府呈報刑事案件月報表，僅載刑事案件，而二十二年度所呈報，乃將軍政案件一併填載，致本年度刑事第一審舊受件數與二十二年度未結件數不符。惟均係根據各院庭暨兼理司法縣政府所呈報者編成。
6. 由各縣政府以行政或軍事處分盜匪，鴉片，賭博各罪之人數與罰金不報繳本院者均不付編。

勘 誤 表

類 別	頁 數	橫 行	直 行	錯 誤	更 正
目 錄	第 一 篇	第 十 三 字	第 三 十 一 字	數	總
„	„	末 行 數 字	33	34	33
„	„	„	34	33	34
„	第 二 篇	第 十 字	10	○	民
„	第 三 篇	末 行 數 字	11	64	54
„	第 四 篇	第 十 三 字	12	—	人
„	„	„	32	霸	羈
行 政	1	7, 11, 13.	8, 8, 13	爵	鬱
„	2	18	4	—	1
„	10	8	7	148.56	648.56
„	11	6	3	2,988.52	2,983.52
„	14	3	24	8,885.21	1,885.21
„	„	7	3	5,320.90	5,320.93
民 事	2	9	2	3	2
„	2	3	25	62	72
„	2	9	26	24	42
„	3	9	3	8	6
„	3	9	4	9	8
„	9	5	6	1	19
„	10	4	3	24	25
„	10	27	9	25,537.00	25,538.00
„	10	27	16	3,333.04	3,333.40
„	10	14	25	—	4,500.00
„	11	26	26	7,187.00	4,187.00
„	12	2	11	1,021.00	1,021.10
„	13	27	3	390.00	360.00
„	13	27	10	2,148.20	2,148.20
„	14	3	8	124	274
刑 事	8	刑法	—	煙滅證據	煙滅證據
„	9	11	1	—	1
„	11	11	15	81	18

一 續

類 別	頁 數	橫 行	直 行	錯 誤	更 正
刑 事	12	8	14	—	6
”	13	10	14	100	160
”	28	4	25	—	8
”	46	8	9	—	6
”	46	9	9	61	1
”	65	4	26	46.5	46.15
”	68	1	24	184	180
”	75	10	8	—	1
”	76	7	12	603	903
”	78	4	15	36	26
”	78	6	24	6	9
”	86	9	25	2	0
”	88	6	8	—	1
”	92	1	17	278	218
”	92	5	19	208	207
”	96	9	5	3	1
”	103	6	5	51	15
”	106	1	5	177	117
”	106	15	5	59	56
”	106	16	25	—	45
”	106	16	26	—	3
”	109	15	19	—	1
”	110	16	5	372	327
”	110	16	7	399	379
”	112	16	1	23	32
”	116	3	4	6	1
”	130	1	3	32	31
”	148	1	1	84	43
”	148	3	5	—	2
”	152	1	5	28	38
”	157	1	9	313	363

二 續

類	別	頁	數	橫	行	直	行	錯	誤	更	正
刑	事	157		5		9		277		272	
	”	163		4		13		22		20	
	”	166		1		4		436		43	
	”	174		9		14		9		4	
	”	177		4		4		51		15	
監	獄	1		本年度入監		—		新受徒刑		新收徒刑	
	”	8		11		5		80		8	
	”	10		10		4		4		1	
	”	11		本年度入監		—		事實消滅		事實消滅	
	”	18		9		2		—		2	
	”	22		8		23		—		7	
	”	22		13		11		32		31	
	”	22		13		12		1		2	
	”	27		1		7		5,225		6225	
	”	28		標點		—		○名別 ○役		罪名別…拘役	
	”	31		標點		—		新受徒刑		新受徒刑	
	”	37		5		3		—		5	

廿五年七月廿三日

直接贈送

序

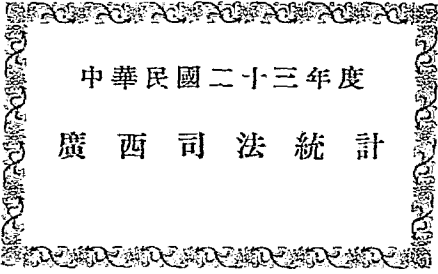
A decorative rectangular border with a repeating floral or scrollwork pattern surrounds the title text.

中華民國二十三年度
廣西司法統計

編輯者 廣西高等法院統計股
印刷者 南寧民國日報社出版部
中華民國二十五年 二 月 出版

