طی یك کنفرانس‌مطبوعاتی که صبح‌امروز توسط پروفسور عدل دبیرکل حزب مردم انجام شد :

نامزدهای حزب مردم معرفی شدند

فعالیتهای انتخاباتی

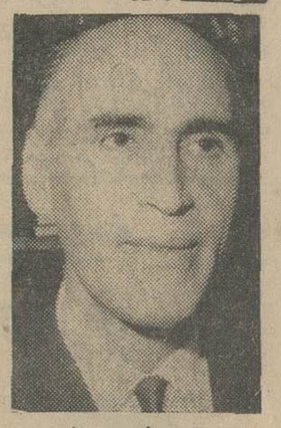

پروفسور عدل
دبیر کل حزب مردم

قبال مردم کشور وشاهنشاه ایران بعهده گرفته است صمیمانه و شرافتمندانه‌انجام دهد .

برای اینکه حزب ما دررسیدن به هدف های خود توفیق یابددقت کرده‌است باشخاص فرصت‌طلبی که‌برای کسب جاه و مقام باحزاب میروند، روی خوش نشان ندهد وحتی‌الامکان اعضاء خود را ازمیان شریف ترین افراد اجتماع انتخاب کند.

بقیه در صفحه بیست‌و یکم

صحنه ای‌از مصاحبه مطبوعاتی‌امروز دبیرکل حزب مردم هنگام اعلام‌نامزدها وبرنامه انتخاباتی این حزب

- دبیر کل حزب مردم‌اعلام کرد : اطمینان دارم دولت رعایت‌بیطرفی‌راخواهدکرد
- هرکس دخالتی در امر انتخابات دید بحزب مردم گزارش دهدتاجریان‌تعقیب شود
- پرفسور عدل اعلام‌کردکه پنجاه در صد نامزد های این حزب‌درانتخابات‌پیروز میشوند
- دبیر کل حزب مردم عازم مسافرتهای انتخاباتی به شهرستانها است

پروفسور یحیی عدل ،دبیر کل حزب مردم ، امروز در یك‌مصاحبه مطبوعاتی ، نامزد های حزب مردم رابرای انتخابات مجلس‌موسسان ، مجلس شورایملی و مجلس سنادر سراسر کشور اعلام کرد .

- مصاحبه دبیرکل

آقای پروفسور عدل اظهارداشت: حزب‌ما از بدو تاسیس تاکنون سعی کرده است وظایفی را که‌در

آمریکا از سفر شاهنشاه استقبال میکند

واشنگتن - آسوشیتد پرس - مقامات رسمی‌امریکاامروز ازاینکه شاهنشاه ایران سفر خود را به امریکا بزودی آغاز خواهند کرد ابراز خوشحالی کردند . شاهنشاه که قرار بوددرماه گذشته به‌امریکا سفر کنند براثر بروز جنك بین

بقیه در صفحه‌آخر

صفحات مخصوص جمعه

سایه اتم‌برخاورمیانه- انتقاداحمداحرار-سینمای جهان در مسکو - آیا عمر تئاتر بسرآمده - معما و سرگرمی - دیلمان ،سرزمین‌شگفتی هاو دهها‌مطلب‌خواندنی‌وجالب‌دیگردرصفحات‌مخصوص جمعه‌بنظر خوانندگان محترم‌میرسد

اطلاعات ۱۳۴۶

پنجشنبه ۲۲ تیر ماه ۱۳۴۶ . . . . . شماره ۱۲۳۲۹
. . . . . سال چهل ودوم . . . . . تکشماره ۴ ریال

۲۴ صفحه

چین کمونیست شب گذشته اعلام کرد :

امریکا مرزچین‌را به‌موشك بست

دوموشك‌هدایت شونده‌آمریکائی بسوی‌گاردمرزی چین‌شلیك‌گردید

در صفحه ۲

۵ ساعت جنگ در ناحیه کانال سوئز

نیروهای مصر و اسرائیل دوبار دیگردر۲۴ساعت گذشته‌واردجنك های شدیدی شدند

علاوه‌برجنك دریائی نیروهای‌تانك و توپخانه طرفین یکدیگر را زیر- آتش گرفتند

کنفرانس‌رهبران‌احزاب‌کمونیست دربوداپست‌اعلام کرد از اعراب دربرابر اسرائیل دفاع میکند

در صفحه ۳

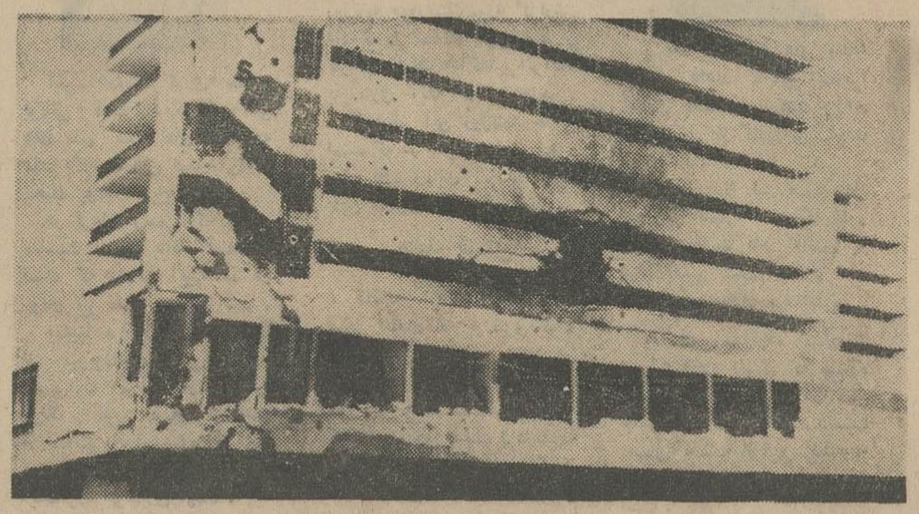

دولت مصر در این هفته اعلام کرد که بر اثر بمباران هواپیماهای‌اسرائیل یك هتل ۶ طبقه‌که‌مخصوص‌جهانگردان خارجی درشهر پرت سعید ساخته‌شده‌بود هدف بمب قرار گرفته وبه آن آسیب زیاد وارد شده است.این‌عکس که توسط مصریها منتشر گردیده هتل مذکورا پس‌از بمباران نشان میدهد

برائر تصادف اتومبیل درراه الیگودرز

فرمانده‌هنگ‌ژاندارمری لرستان کشته‌شد

مرحوم سرهنك پروانه

دریك حادثه شدید اتومبیل که صبح دیروزدر جادهٔ‌بروجرد -الیگودرز رویداد،آقای سرهنك پروانه فرمانده جدید هنك ژاندارمری لرستان کشته شد و سرهنك فراست وسروان سیفی افسران ژاندارمری بسختی مجروح‌شدند

گزارش خبرنگاران ما دربروجرد وخرم‌آباد حاکیست ، چند ساعت‌قبل از وقوع این حادثه ، آقای سرهنك پروانه باتفاق آقای سرهنك فراستو سروان‌سیامی‌رئیس رکن‌دوم‌ژاندارمری لرستان برای بازرسی وارد بروجرد شدند و پس‌از بازرسی و صرف‌ناهار، با اتومبیل جیپ ژاندارمری شماره ۵۳۵ برانندگی‌گروهبان‌سوم معصومی رهسپار الیگودرز گردیدند ولی در فاصلهٔ چهل‌کیلومتری بروجرداتومبیل آنها با کامیون شماره۴۳۶۳ تهران۴۰ تصادف کرد .

آغازمبارزه‌باگرانفروشی

بدستور تیمسار سرتیپ صفاری شهردار تهران ماموران شهرداری همه روزه از مغازه ها و بازار های روزبازدید نموده و گرانفروشان‌راتحت تعقیب قانونی قرار میدهند . بقیه در صفحه ۱۵

استخدام میشود

فروشنده باسابقه باحقوق مکفی مورد نیاز است . داوطلبان لطفا روزشنبه ۲۴ تیرماه‌جاری باتلفن شماره ۳۱۳۱۱ تماس بگیرند .

الاخاء

منتشر شد
از روزنامه فروشها خریداری نمائید

آگهی برای اطلاع داوطلبان استخدام در سازمان اوقاف

در صفحه ۴
۱-۲ آ-۱۶۴۰۶

سپاسگزاری از زحمات سناتور علاقمند زنجانی

بقیه در صفحه ۱۸
آ-۱۶۱۰۰

کاشی سعدی

مُهر اِستاندارد نمیخواهد

مصرف کننده عزیز ، باشما در این زمینه با ارائه مدارك از انستیتوهای کرامیك صلاحیتدار اروپائی صحبت خواهیم کرد

قرعه کشی سال ۱۳۴۵ صندوق پس انداز بانك ملی ایران روز یکشنبه۲۵ تیرماه۱۳۴۶ در کرمان بر گزار خواهد شد .

مسابقه تهیه تمثال بمناسبت جشن فرخنده تاجگذاری

وزارت فرهنك و هنر بمناسبت جشن فرخنده تاجگذاری تهیه تمثالهای زیررا بمسابقه میگذارد :

۱- تمثال نیم‌تنه (بادست) از شاهنشاه آریامهر بابعاد۹۷×۱۳۰ سانتیمتر
۲- یك کمپوزیسیون‌ازشاهنشاه آریامهربابعاد مناسب
۳- تمثال نیم‌تنه (بادست) از علیاحضرت فرح پهلوی شهبانوی ایران بابعاد ۹۷×۱۳۰ سانتیمتر
۴- تمثال نیم‌تنه (بادست) از والاحضرت همایون ولیعهد ایران بابعاد ۷۳×۱۰۰ سانتیمتر

شرایط

۱- تمثال هاباید بارنك وروغن تهیه گردد وبدون قاب پذیرفته خواهد شد
۲- هنرمندان در انتخاب لباس آزاد خواهند بود
۳- تمثال‌ها ازتاریخ انتشار این آگهی تاپایان وقت اداری روز سی‌ویکم شهریورسال جاری باید تحویل گردد
۴- هنرمندان برای آگاهی‌بیشتر میتوانند به دفتر اداره کل موزه‌ها و حفظ بناهای تاریخی واقع در خیابان قوام‌السلطنه جنب موزه ایران‌باستان مراجعه نمایند .

جوایز

برای هریك از تمثال‌ها یك برنده تعیین خواهد شدوبرندگان بدریافت جوایز خود از دست مبارك شاهنشاه مفتخر خواهندشد.

الف ۳۶۷۰ وزارت فرهنك و هنر
۱-۱۰ آ-۱۶۰۵۲

اطلاعیه برای شاعران ایران

وزارت فرهنك و هنر تصمیم گرفته‌است مجموعه‌ای از بهترین اشعاری راکه درباره تحولات شگرف اجتماعی ایران که‌برهبری شاهنشاه آریامهر صورت گرفته است و همچنین اشعاری را که بمناسبت جشن فرخنده تاجگذاری سروده خواهد شد در کتاب ویژه‌ای چاپ و نشر نماید بدین جهت از شاعرانی که آثاری دراین باره‌دارند خواهشمند است که حداکثر تا پایان شهریورماه ۱۳۴۶ اشعار خودرا به اداره کل آفرینش هنری و ادبی وزارت فرهنك و هنر تسلیم نمایند سه‌تن از شاعرانی که اشعار آنان بنظر هیئت داوران بهتر تشخیص داده شود بدریافت جوائزی از دست مبارك شاهنشاه مفتخر خواهند شد . الف۳۶۷۱

۱-۱۰ آ-۱۶۰۵۴ وزارت فرهنك وهنر

مبلمان کامل‌منزلتان‌را بعهده‌دکوراتریس اروپائی ما بگذارید

زندگی نو تخت‌جمشید شماره ۳۱۱

انستیتو خواربار و تغذیه ایران

آگهی قبول دانشجو

آ-۱۰۱۷۸ در صفحه ۸

ساکنان محترم پایتخت

دراین موقع که جامعه اصناف وانجمن های محلی ضمن دعوت های مکرری که از این خدمتگزار بعمل می‌آورند باشوق وشور فراوان آمادگی کامل خود رابرای شرکت در مراسم فرخنده جشن های تاجگذاری اعلام داشته‌وازشهرداری تهران تقاضای همکاری می فرمایند ضمن اظهار مراتب تشکر خواهشمنداست به منظور هم آهنك ساختن کلیه فعالیت هابطور مرتب فهرست کمیته هائی را که جامعه اصناف انجمن های محلی و قاطبه ساکنان پایتخت در نواحی دهگانه تهران تشکیل میدهند جهت‌بررسی در کمیته اجرائی باداره امور انجمن های محلی شهرداری تهران اعلام فرمایند . ضمنا موقع را مقتضی دانسته‌ویادآور می گردد اکنون که‌چنین‌فرصت مناسب و افتخار آمیزی پیش آمده تاساکنان شریف و میهن پرست‌وشاه دوست پایتخت یکبار دیگر مراتب شاهدوستی‌خود را بمنصه ظهور برسانند جا دارد که همه افراد برای زیبائی وتزئین شهر خود از هیچگونه تلاش و کوششی خودداری نفرمایند . بدیهی است که شهرداری تهران نیز کمال مساعدت و همکاری را مبذول خواهد داشت.

شهردار پایتخت -صفاری

۱-۴ آ-۱۵۷۸۲

اردوی کاخ‌جوانان

بمنظور استفاده از تعطیلات تابستانی برای رفاه جوانان کشور کاخ جوانان بهزینه‌خودواردوهای تابستانی درفرح‌آباد ساری برای چهار دوره ترتیب داده است شرایط شرکت و مدت اردو بشرح زیر است .

۱- سن ۱۸ تا ۳۰
۲- داشتن مدرك تحصیلی دیپلم برای پسران وسیکل اول‌برای دختران
۳- ثبت‌نام‌و پرداخت هشتصد ریال بابت قسمتی‌از هزینه اردو
۴- اردوی پسران ۲۵ تیرماه تا۳ امرداد
۵- اردوی دختران ۵ امرداد تا ۱۴ امرداد
۶- اردوی پسران ۱۶ امرداد تا ۲۴ امرداد
۷- اردوی پسران ۲۷ امرداد تاه شهریور

برای کسب اطلاع بیشتر بدبیرخانه کاخ مرکزی جوانان واقع درجاده قدیم شمیران سه راه ضرابخانه مراجعه فرمایند .

کاخ جوانان

چلوکباب قهرمانی

جمعه ها از ۷ صبح چلوکباب پیك‌نیك آماده است
شاهرضا - جنب سینما دیانا - تلفن ۶۶۶۸۰

پیرامون انتخابات

انتخابات مجلس بیستو دوم نیز مثل مجلس بیستو یکم که دیروز درباره آن گفتگو کردیم ، نسبت بانتخابات گذشته واجدبرخی جنبه‌های استثنائی است .

این نخستین‌باراست که‌درسالهای بعداز شهریور ۲۰ انتخابات مطابق نصوص قانون درموعد مقرر شروع میشود و بالنتیجه پیش از آنکه‌دوره کنونی‌مجلس بپایان برسد، مجلس آینده تشکیل‌خواهدشد.

قوانین ماحکم میکند که پنج ماه مانده بانقضای هردوره تقنینیه باید فرمان انتخابات صادر وسه ماه قبل از انقضای دوره انتخابات شروع بشود.اما متجاوز از بیستو پنج سال است که مردم اینجور انتخابات ندیده‌اند . یا موجبات مقتضی نبوده است که‌در موعد قانونی انتخابات شروع و تمام بشود و «فترت» بین دودوره قانونگذاری پیش نیاید ویا اینکه دولتها نخواسته‌اند بامجلس زندگی‌کنند و ترجیح داده‌اند مجلس که تعطیل شد برای مدتی راسا کارکنند. علت این تمایل دولتها رابه «فترت» درطرز کار مجلس هاباید جستجو کردکه شمه‌ای ازآن در مقاله دیروز شرح دادیم والاوقتی مجلس کارخودش رابکند و چوب لای چرخ‌نگذارد و گذراندن کار کوچکی از مجلس مستلزم دوره افتادنو کارگردانها رادیدن وریش گرو گذاشتن واحیانا آجیل‌دادن نباشد، مجلس نه‌تنها مزاحم دولت نیست بلکه تکیه‌گاهی است برای دولت ودولت ازخدا میخواهد بامجلس کارکند .

یکی‌دیگر ازعلل تاخیر انتخابات وایجاد «فترت» در ادوار قبل ، وحشت دولتهابود ازنزدیك شدن بانتخابات .دولتها میترسیدند دست بانتخابات بزنند برای آنکه انتخابات بهترین فرصت بود برای‌قال‌چاق کردن، بلواآفریدن ، آدمهارا بجان‌هم انداختن ،قتل، جرح، منازعه‌و اعمال نفوذداخلی و خارجی . کمتر انتخاباتی صورت میگرفت که هرقدر هم دراجرای آن دقتو احتیاط بکار میرفت چندنفر کشته و زخمی ازشکم آن بیرون نمی‌آمد .

بعدازاین انتخابات نیز وکلائی بمجلس میرفتند که دونفرشان در امور مملکت توافق نداشتندو باچنین وکلا، امکان‌اینکه اکثریتی قوی ومحکم ودارای برنامه و هدف در مجلس تشکیل شود و ازهدفها وبرنامه های معینی حمایت کنندو دولتی رابرای اجرای آن برنامه ها نگهدارد ، فراهم نمیشد .

بدیهی است نه‌مجلس درایجاد چنان وضعی‌تقصیر داشت ، نه‌دولت. برای اینکه اوضاع مجلس ودولت همانطور که در مقاله پیش اشاره کردیم تابع اوضاع کلی مملکت بود ووقتی مملکت برنامه نداشت چطور ممکن بود مجلس برنامه داشته باشد ؟ حال آنکه وقتی مملکت رنك‌ثبات و آرامش بخود دید وبرنامه و هدفی پیداکرد بسیاری از وکلای ادوار گذشته در دولتها و مجلس های بعداز انقلاب عضویت پیدا کردند و خیلی‌هم خوب وظائف خودرا درك واجرا نمودند .

انتخاباتی که‌درپیش داریم انتخابات حزبی است . چنانکه‌میدانید چندحزب و دسته متشکل که‌در حال حاضرفعالیت دارند هرکدام نامزد هائی معرفی‌کرده‌اند و میکوشند که‌در مبارزات انتخاباتی توفیق پیدا کنند. البته این مبارزات انتخاباتی که‌از آن ذکر میکنیم مفهومی دارد کاملا مجزا ازآنچه درگذشته‌بدین اسم شهرت‌داشت . چون احزاب وجمعیت‌های موجود صرفنظر از مرام‌اختصاصی خود در امور اساسی وکلی مملکت ، ازجمله حفظ امنیت موجود واحترام بحقوق اجتماعی یکدیگر ، متفق‌المرام و همراهند ، تاآنجا که از لیست انتخاباتی احزاب‌مستفاد میشود ، درانتخابات و معرفی نامزدهای انتخاباتی باصولی چند، ازجمله شهرت و وجاهت محلی توجه‌شده وباین‌کیفیت، وقتی محرز شد که‌ازمیان کاندیدا های احزاب دریك محل کدام موقعیت و نفوذ ومحبوبیت بیشتری دارند وامکان موفقیت او بیشتر است دلیلی ندارد دیگران دست بسنگربندی و مبارزه و جنك وجدالی بزنند که ثمره‌اش مثل گذشته‌ها ریخته شدن خون مردم‌وایجاد هرج‌ومرج و تشنج خواهد بود .

ازطرفی، باسیستم پیشرفته‌ای که انتخابات براساس آن‌انجام میشود، باانتخاباتی برمبنای صدور کارت الکترال و اخذرای در سراسر مملکت ظرف‌یك صبح تاغروب واعلام اسامی نمایندگان در کوتاهترین زمان ، اصولا برای آنگونه زدوخورد های انتخاباتی باقی نخواهد بود .

بنابرآنچه در محافل مطلع اظهار میشود، باحتمال بسیار در مجلس آینده حزب ایران‌نوین بااکثریت قاطعی کرسیهای نمایندگی را در اختیار خواهد گرفتو باتکای این‌اکثریت قوی ، دولت باقیافه‌ای صددرصد حزبی ، بکار خود ادامه خواهد داد .

باین‌کیفیت باانجام انتخابات وتشکیل مجلس بیستو دوم، باغلب احتمال امورجاری مملکت ، بیش‌از پیش تابع نظامات وروش های حزبی خواهد بود .

چین کمونیست امروز اعلام کرد :

امریکامرز چین رابموشک بست

پکن - ۱۳ ژوئیه

چین کمونیست امروز آمریکارامتهم کرد که‌چهارهواپیمای «تندرچیف» خود را بمرز های چین فرستاده و این هواپیماهادوموشك‌هدایت شونده به‌گارد مرزی چین شلیك کرده‌اند و چهار نفر سربازچینی را مجروح کرده یك خانه را ویران ساخته‌اند . طبق اعلامیه چین این چهار هواپیما در ساعت ۵ بعدازظهر روز چهارشنبه (بوقت محلی) ،وارد فضای هوائی ایالت خود مختار «تونك‌شینك» که هم‌مرز ویتنام شمالی است‌شدندو به شلیك موشك پرداختند ولی نیروی ضد هوائی چین آنها را مجبورکردندکه‌باترس وهراس بگریزند .

*** سرنگون کردند**

در ۲۷ ژوئن هواپیما های میك چینی یك هواپیمای فانتوم‌امریکائی رابرفراز جزیره چینی «هاینان» سرنگون کرده بودند . در ماه‌مه گذشته نیز چین اعلام کرد چهار هواپیمای امریکائی‌شهر«مینك‌میك» راکه در ۳۲ کیلو متری شمال‌مرز ویت‌نام شمالی قرارداشت بمباران کرده‌اند .

*** سربازان بیشتر**

مکنامارا وزیردفاع امریکاامروز پس از مشورت با پرزیدنت جانسون اعلام کرد که تعداد بیشتری‌سرباز امریکائی به‌ویت‌نام فرستاده‌خواهند شد . مکنامارا که شب پیش از پنجمین ومهمترین سفر خودبویتنام برگشته بود گفت : از کشور های متفق امریکا در ویت‌نام نیزخواسته شدکه بر تعداد سربازان خود در ویت‌نام بیفزایند. مکنامارا بلافاصله پس از ورود خود در فرودگاه این مطلب را که‌تعداد سربازان امریکا در ویت‌نام افزایش خواهد یافت‌رد کرده بود اماپس از مشورت با جانسون آنرا تاکید کرد مکنامارا حاضر نشد تعداد نیرو های جدید را که فرستاده میشوند افشا کند، امامنابع مطلع میگویند این‌نیروها بیش از ۶۰ تا ۷۰ هزارنفر نخواهد بود . مکنامارا تاکید کرد که این سربازان بدون اینکه نیرو های ذخیره نظامی بخدمت فرا خوانده شوند ، تامین خواهند گردید.

*** افزایش میدهد**

منابع موثق پایتخت امریکاتایید کردند نخستین نتیجه از سفر مکنامارا وزیر دفاع امریکا درراس هیات مهم نظامی و غیر نظامی به ویت‌نام این است که دولت‌امریکا بزودی تعداد نیرو های خود را در ویت‌نام افزایش میدهد .

این منابع تایید کردند رهبران نظامی امریکا در ویت‌نام ازربرت مك‌نامارا خواسته‌اند تعداد نفرات امریکا را در ویت‌نام از یکصدهزار نفر به یکصد و پنجاه هزار افزایش دهد لکن بعیدبنظر میرسد دولت امریکاباچنین افزایش بزرگی از نیرو های خود در ویت‌نام‌موافقت کند .

این منابع تایید کردند بدون تردید تعداد نفرا تامریکادرویتنام افزایش می‌یابد لکن‌نه یکصد هزار نفر .

در پایان این هفته پرزیدنت‌جانسون با ژنرال وستمورلند فرمانده نیرو های امریکا درویت‌نام مذاکرات مهمی بعمل می‌آورد .

گفته میشود ژنرال وستمورلند از رئیس جمهوری امریکا طلب خواهدکرد تعداد نیرو های امریکا درویت‌نام را از ۴۶۶ هزار نفر به ۶۰۰ هزار نفر برساند .

مصاحبه با چومبه در زندان الجزایر

موسی چومبه گفت من یقین دارم که الجزایریها مرا بدولت‌کنگوتحویل نمی دهند .

خبرگزاری فرانسه - هفتگی اشترن چاپ آلمان در آخرین شماره خود اعلام‌کرده است که خبرنگاران این مجله در الجزایر موفق شدند باموسی چومبه در زندان‌مصاحبه کرده وعکسهائی ا زاو بگیرند .

این مصاحبه در زندان«بوفاروق» در ۱۴کیلومتری الجزایرصورت گرفت .

موسی چومبه در این زندان زندانی می باشد .

موسی چومبه به خبرنگار اشترن اظهار داشته است نگهبانان الجزایری با او بدرفتاری نمی کنند . نخست وزیر سابق کنگوو قاتل لومومباتایید کرده‌است‌که کمی‌ازدردمعده‌و ناراحتی قلبی رنج میبرد لکن الجزایریها یك پزشك در اختیار او قرارداده‌اند .

موسی چومبه که روز سی‌ام ژوئن گذشته ربوده شد نسبت به موفقیت شورشیان کنگو اظهار تردید و یاس نموده .

اشترن می نویسد طبق دستور سرهنك بومدین محل اقامت موسی چومبه کاملا مخفی است زیرا این نگرانی وجود دارد که سربازان‌مزدور که برای چومبه کار می کردند او را از الجزایر ربوده آزاد کنند .

در گوشه جهان

باتهام قاچاق

سانفرانسیسکو -«مارگو - فونتنی» ۴۹ ساله و «رودلف - نوریف» ۲۹ ساله معروفترین رقاصان جهان باتهام قاچاق‌مواد مخدره دستگیر شدند .

ماموریون پلیس امریکا از آپارتمان این‌دوهنرمند درسان‌فرانسیسکو مقدار زیادی سیگار «ماری‌جوانا» پیدا کرده‌اند .

سفر به بن

پاریس -ژنرال دوگل رئیس جمهوری فرانسه برای گفتگوبا رهبران‌آلمان‌غربی‌رهسپار بن‌شد بموجب قرارداد دوستی‌فرانسه و آلمان که در ژانویه ۱۹۶۳ به امضاء رسیده سران دوکشور باید هرچند یك‌بار با همدیگر ملاقات و گفتگو کنند .

به عراق میرود

بیروت -روزنامه های بغداد گزارش دادند که‌بانو ایندیرا گاندی نخست‌وزیر هند بزودی بطور رسمی از کشور عراق‌دیدن خواهد کرد .

رادیو بغداد نیز ضمن نقل این خبر اظهار داشت که هنوز تاریخ مسافرت بانو گاندی به عراق تعیین نشده است .

افزایش گوسفندان

واشنگتن -وزارت کشاورزی امریکا اعلام داشت که شماره گوسفندان در جهان در سال جاری یك وسه‌دهم در صدنسبت به‌سال گذشته افزایش یافته‌وبه بیش‌از یك میلیارد راس رسیده است .

استرالیا باداشتن ۱۶۱میلیون راس گوسفند مقام اول را در بین کشور های تربیت‌گوسفند دارد. شوروی با ۱۳۵ میلیون وزلند جدید با ۶۰ میلیون راس گوسفند مقام های دوم و سوم‌را دارا هستند .

تلفات آبله

داکا - پاکستان شرقی - روزنامه «مورنینك‌نیوز» گزارش داد که طی سه‌ماه اخیرسه هزار نفر در اطراف «داکا» براثرابتلا به‌بیماری آبله درگذشته‌اند .

گزارش این روزنامه حاکی است که در حال حاضر نیز همه روزه عده زیادی براثر ابتلاء باین بیماری جان می‌سپارند .

حمله قبائل

کلکته - دیروز عده‌ای از قبایل هندی که با تیرو کمان های قدیمی مسلح بودند در حالیکه سرود های جنگی می - خواندند به قسمت شمال غربی کلکته حمله‌ور شدند و درنتیجه زدوخوردی که بین آنها و نیرو های انتظامی روی داد دونفر از افراد قبائل کشته شدند و ۳۰ نفر دیگر زخمی گردیدند .

افراد قبائل که از زن ومرد دراین حمله‌شرکت داشتندعموما نیمه‌لخت بودند و هنگامی که آنها یك کارخانه را در کلکته مورد حمله قرار دادند به‌پلیس دستورتیراندازی‌داده‌شد

فعالیت ضد ملی

آتن- «ملینامرکوری» ستاره یونانی و هفت تن‌دیگر از یونانی های مقیم کشور های خارجی‌به علت «فعالیت های ضد ملی» از تبعیت یونان اخراج شدند .

در فرمان رسمی که بهمین مناسبت انتشار یافته گفته‌شده است که دارائی این عده در یونان نیز مصادره شده است .

«ملینا مرکوری» که اکنون در نیویورك بسر می‌برد در تلویزیون امریکا دولت فعلی یونان را مورد حمله قرار داده‌و از جهانگردان امریکائی خواسته بود که از مسافرت «بکشور دیکتاتور» خودداری کنند .

«ملینا» پس‌ازاطلاع ازتصمیم دولت یونان اعلامیه‌ای صادر کرده ودر آن چنین گفته‌است.

«من یونانی بدنیاآمده‌ام و یونانی‌نیز خواهم‌مرد» «پاتاکوس فاشیست بدنیا آمده وفاشیست هم خواهد مرد .»

ستاره یونانی در یك مصاحبه مطبوعاتی نیز اظهار داشت که تا آخرین‌نفس بمبارزه علیه‌دولت کنونی و بخاطر آزادی ملت یونان ادامه خواهد داد .

در مکتب استاد

اثر دانشمند و محقق معروف
استاد سعید نفیسی
شامل مباحثی‌در باره‌ی : درست گفتن - درست نوشتن - درست خواندن
ناشر موسسه مطبوعاتی عطائی تهران ۵۰۴۰۶-
فروش‌عموم همکاران‌این‌موسسه‌درتهران وشهرستانها

سازمان فرهنگی کیمیا

کودکستان و دبستان کیمیا

قبولی صد در صد نو آموزان کلاس ششم‌را در اولین سال تاسیس نموداری‌ازخدمات‌آموزشی وپرورشی خود میداند و اینك برای سال‌تحصیلی آینده و دوره تابستانی (شامل کلاسهای زبان و شنا) ثبت‌نام مینماید .

نشانی - خیابان فخرآباد - کوچه همراز- خیابان ژاله غرب مدرسه آمریکائیها نام نویسی صبحها همه روزه از ساعت ۸ و نیم تا ۱۱ و نیم و عصر های شنبه - دوشنبه - چهارشنبه ۵ تا ۷ تلفن ۳۲۰۱۱ وسیله رفت و آمد نوآموزان تامین است .

فرامرز خواننده‌جاز

چهارمین‌پیك‌نیك۲۶تیر ماه‌درمجله‌اطلاعات‌کودکان‌شرکت‌میکند

سازمان انتشارات فروهر ، ناشر آثار فرهنك و تمدن ایران برای نخستین‌بار دائرةالمعارف اوستائی را تقدیم میکند.

فرهنگ نامهای اوستا

تحقیق درباره متجاوز ازهزار نام اوستائی براساس متون و منابع‌اوستائی، پارسی باستان، منابع پهلوی ومانوی وروایات مورخان یونانی، رومی، سریانی، ارمنی، تازی وپارسی.

تالیف هاشم رضی

با مقدمه هائی از : شجاع‌الدین‌شفا، پروفسوررامپیس وپروفسور لنتس‌استادان‌دانشگاه‌توبینگن وهامبورك‌درسه‌جلد

۱۸۰۰ صفحه

به بهای ۱۲۵ تومان .

مرکز پخش: موسسه انتشارات آسیاوکتاب فروشی‌های معتبر تهران و شهرستانها - انتشارات‌آسیا
تلفن ۵۷۲۱۷

گروه‌فرهنگی آرش

دبیرستان آرش همه روزه صبح‌ها برای کلاسهای اول تاششم ریاضی وطبیعی ثبت‌نام میکند. دانش آموزان سال‌قبل برای‌ثبت‌نام تعجیل فرمایند تابامشکل کمبود جا مواجه نشوند.

تهران‌نو - ایستگاه‌دفتر تلفن ۷۹۵۴۲
۱-۳ آ-۱۱۸۰۳

دبیرستان دخترانه آذر
گروه فرهنگی آذر
برای تمام کلاسهای دبیرستان شعبه های طبیعی - ادبی - ریاضی
همه روزه صبح و عصر ثبت نام میکند
خیابان شاه - چهارراه شاه تلفن: ۴۳۵۰۲

دبیرستان ملی ایرانشهر

باداشتن سابقه ممتد و دبیران مجرب برای سال تحصیلی ۴۶-۴۷ صبح ها از ساعت ۹ تا۱۲ برای دوره اول و دوم (ادبی- طبیعی -ریاضی) ثبت‌نام مینماید . دانش‌آموزان رتبه اول کلاس های ششم ابتدائی در سال اول دبیرستان مجانا پذیرفته میشوند.

نشانی - پیچ شمیران خیابان هدایت - چهارراه خیام کوچه بامداد تلفن ۳۰۲۸۵۱

گروه فرهنگی باکان
دبیرستان شماره ۱ پسران
دوره اول و دوم رشته های ریاضی و طبیعی
اول خیابانهای بهار شمیران - کوی سمان - تلفن ۷۲۹۶۶

مؤسسه‌زیبائی لیلی اعتضادی

دریکماه بامدرنترین وسائل‌تا ۱۰ کیلو لاغر شوید علاج فوری برای جوش ولك صورت زیرنظر دکتر و متخصص زیبائی تلفن۷۱۰۵۵
آ-۱۵۴۶۶ ۱-آ

هیئت مدیره گروه فرهنگی رشدیه

باکمال خوشوقتی موفقیت‌درخشان‌دانش‌آموزان کلاس های ششم دبستان شماره ۱ پسران وشماره ۲ دختران‌این گروه راکه درامتحانات خردادماه ۱۳۴۶ صددرصد قبولی داده‌اند به دانش آموزان عزیز واولیای محترم وکارکنان این‌موسسه تبریك‌گفته موفقیت‌های بیشتری را برای آنان آرزومند است.

تهران ویلا - خیابان دوم - تلفن ۹۵۴۹۲۵
۱-۲ آ-۱۵۱۳۰

دبستانهای شماره ۱و۲ گروه فرهنگی رشدیه

باطلاع اهالی محترم تهران ویلا - شهرآرا - آریا شهر- دریان نو خیابان تاج - جمشیدآباد ومنطقه‌دانشگاه میرساندکه دفتر دبستان همه روزه برای ثبت‌نام دانش آموزان درسال تحصیلی ۴۷- ۱۳۴۶ آماده‌است . ضمنا کلاسهای تجدیدی وتقویتی نیز همه روزه دایر می‌باشد وسیله ایاب وذهاب آماده‌است .

تهران ویلا - انتهای خیابان دوم تلفن۹۵۴۹۲۵
۱-۳ آ-۱۵۱۲۸

اطلاعیه

دبستان و کودکستان سپهر متولدین تا آخر اسفند ۱۳۴۰ را در کلاس اول ثبت نموده و موفقیت صد در صد آنان را تضمین مینماید نشانی - جاده قدیم شمیران - خیابان شادمان تلفن ۷۲۵۰۷
۱-۲ آ-۱۱۶۶۳

عباس چلیپا

« آنچه را که فروید و متفکرین پیش از او ضمیر مخفی و مردم متمدن وجدان و عوام همزاد وشاعران دل میخوانند مانند روح گوسفندی در ذهن اشراست و با درخشیدن این راز تمام قلمرو روانی روشن میشود .»

سرگذشت بشر

جای فروش کتابخانه ابن‌سینا

رهبران مشروطه

بیوگرافی سیزدهم - دورهٔ دوم
عضدالملك قاجار

با اسناد جالب و مطالب ناگفته‌و مهم از اسرار تاریخ مشروطه ایران تحقیق و تالیف ،از :

ابراهیم صفائی

مؤسسه‌فرهنگی فردوس برین

برای **دوره اول دبیرستان دخترانه**

دبستان و کودکستان‌وکلاسهای تقویتی انگلیسی و فارسی با معلمان ایرانی و خارجی درباغ مصفای ۷ هزار متری مجهز به استخر های کوچك و بزرك و وسائل تفریحی با مربی شنا ثبت نام مینماید ، وسیله آمد و رفت آماده است .

نشانی ، جاده پهلوی ، کاوسیه ، خیابان بهرون
تلفن ۶۲۵۸۵۴
آ-۱۱۵۷۹ ۲-۱۰

مدارس بتی گاس

کودکستان شاد دبستان داریوش

تنها مدرسه خصوصی آمریکائی که در ایران دارای امتیاز می باشد .

با ۵۰۰۰مترباغ و کلاس تعلیم شنا
برای دوره‌تابستانی‌و سال تحصیلی جدیدثبت‌نام‌میکند
داودیه -خیابان محب خسروی شماره ۱۰تلفن۷۷۱۳۸۶

۵ ساعت جنگ در ناحیه کانال سوئز

رخبار خاورمیانه

جنگ خونین در یمن

رادیو صنعا که صدای آن در قاهره شنیده نشداعلام کرد طی نبرد بین نیروهای مارشال سلال و قبایل طرفداران امام‌البدر صد نفرطرفداران امام کشته‌شدند و دویست‌وپنجاه نفر مجروح گردیدند.

رادیو صنعا گفت چهار نفر نیز از سربازان ارتش جمهوری یمن کشته شدند.

سخنگوی دولت اسرائیل گفت : توپخانه مصر در غرب کانال سوئز صبح دیروز علیه جیپهای اسرائیل که درساحل شرقی کانال بودند آتش گشود.

سربازان اسرائیلی به این‌شلیک پاسخ دادند و یك سربازاسرائیلی زخمی شد. این حادثه در ساعت ۱۰ صبح بوقت تهران رخداد. اعلامیه‌دوم ارتش اسرائیل حاکی است که‌حادثه دیگری اندکی بعد در ساعت ۱ر۵ بعداز ظهر (بوقت تهران) رخداد که درآن نیروهای مصر تعدادی از تانکهای خود رادر ساحل شرقی‌کانال جمع کردند و به مواضع اسرائیل در اسمعیلیه شلیك کردند و یکی از تانکهای اسرائیل مورد اصابت واقع شد. این نبرد مدت نیمساعت طول کشید وطی آن نیرو های اسرائیلی به‌شلیك پاسخ داده دوتانك مصری‌را نابود کردند.

● ۲ حادثه

دولت مصر اطلاع داد که امروز دوحادثه تیراندازی کنار کانال‌سوئز صورت گرفته که اسرائیل فقط به یکی‌از آنها اشاره کرده است. اعلامیه مصر حاکی است که دراولین تیراندازی دووسیله نقلیه اسرائیلی منهدم شدند و به‌مصر تلفاتی وارد نیامد.

در دومین حادثه که بقول مصریها نیمساعت طول کشیددوتانك اسرائیلی منهدم شدند ویکی از تانکهای مصر مورد اصابت گلوله واقع شد.

مصر سربازان اسرائیل را متهم کرده که آنهابابتدا به‌شلیك به‌مواضع مصری دست زده‌اند.

*** شکایت کرد**

امروز موشه‌دایان‌وزیردفاع‌اسرائیل باژنرال«بول» رئیس سازمان‌نظارت‌بر آتش‌بس سازمان ملل تماس گرفت‌و از نقض مکرر آتش‌بس شکایت کرد وتوجه ژنرال نروژی را به نقض آتش بس در زمین‌وهوا و دریا توسط مصری ها جلب‌کرد. وی‌به‌ژنرال «بول» اطمینان دادکه اسرائیل همه تسهیلات رابرای نظارت موثر سازمان ملل برآتش‌بس فراهم خواهد کرد «موشه‌دایان» در باره حادثه دیروز که طی آن‌اسرائیل دوقایق اژدرانداز مصر را غرق کرده نیز بحث‌نمود و به حادثه نبردهوائی روز سه‌شنبه که طی آن یك هواپیمای مصری سرنگون شد نیز اشاره کرد.

*** وارد قاهره شد**

ژنرال«بول» رئیس ناظرین‌سازمان ملل متحد در خاورمیانه امروز بعداز ظهر وارد قاهره شد. وی بارهبران مصر مذاکراتی جهت استقرار ناظرین سازمان ملل متحددر کنار کانال‌سوئز بعمل می‌آورد.

*** موافقت کرد**

دولت اسرائیل طی اعلامیه‌ای‌رسما اعلام کرد بادرخواست ژنرال«بول» رئیس ناظرین سازمان ملل متحد در خاورمیانه موافقت کرد.

ژنرال «بول» از دولت‌اسرائیل‌طلب کرده بود اجازه دهد ناظرین سازمان ملل‌متحد به‌شهر قنطره در کنارسوئز بروند.

در اعلامیه دولت‌اسرائیل گفته‌شده است طی مذاکراتی که بین ژنرال موشه‌دایان وزیر دفاع‌اسرائیل‌وژنرال «بول» صورت گرفت ژنرال‌موشه‌دایان از ژنرال «بول»دعوت کرد به عنوان میهمان رسمی ارتش‌اسرائیل از «قنطره» دیدن کند.

هدف سفر ژنرال «بول» تعیین مراکزی است‌برای ناظرین سازمان ملل متحد که باید درطول‌خط‌آتش بس بین اسرائیل و مصر مستقر شوند.

*** هرچه بیشتر**

اوتانت دبیرکل سازمان ملل‌اعلام کرده‌چون دول مصر و اسرائیل با استقرارناظران نظامی‌سازمان‌ملل‌درخط آتش‌بس‌کانال سوئز موافقت کرده‌اند از ژنرال بول رئیس سازمان نظارت خواسته است‌تعداد هرچه بیشتری از ناظران‌نظامی دا در این منطقه مستقر سازد و این کار رابدون تاخیرانجام دهد. اوتانت در اثر تماس با دولی که‌حاضرشده‌اند ناظر نظامی به‌منطقه کانال بفرستند، توانسته است ۳۵ ناظر دیگربرای خوددست‌وپا کند.

*** ستایش از افسر مصری**

افسران نیروی دریائی اسرائیل امروز به‌ستایش از شجاعت یك‌افسر دریائی‌مصرطی‌نبرد دریائی دیروز پرداختند. در این‌نبرد دو قایق‌اژدر- انداز مصری غرق شداماناخدا «رانی» اسرائیلی‌گفت هم‌نبرداو یك افسر جوان مصری بوده‌است. و فرماندهی یك قایق اژدرانداز اف-۱۸۳ (ساخت شوروی) را بعهده داشت. او قبل‌از غرق شدن باقهرمانی به‌عملی که‌شبیه خودکشی بوده است دست‌زد تاجلوی ناوهای اسرائیلی را بگیرد. وی‌گفت: این قایق تقریبا درسه متری کشتی ماسوخت وغرق‌شدولی ماشجاعت فرمانده آنرا هرگز فراموش‌نمیکنیم.

*** برخوردهای مکرر**

مطبوعات اسرائیل امروز خبربر- خوردهای مکرد بین نیروهای‌اسرائیل وسوریه رادر امتدادخط‌آتش‌بس دو کشور در صفحات اول‌خود درج‌کردند گفته میشود اکثر این‌برخوردها بین ماموران اکتشافی سوریه است که میخواهند از چگونگی اوضاع خط جبهه اسرائیل سر در بیاورند وحادثه بزرگی رخ نداده است.

*** ۵ ساعت نبرد**

آخرین اعلامیه ارتش اسرائیل حاکی‌است که نبرد درکنار کانال سوئز بین قوای مصر و اسرائیل مدت ۵ساعت طول کشیده است. ظاهرادر این اعلامیه دو حادثه برخوردد که یکی ساعت ۱۰ صبح و دیگری ساعت ۱ر۵ بعدازظهر بوقت تهران صورت گرفت‌ودومی مدت ۷۵دقیقه‌ادامه‌داشت یکجاذکرشده‌است. این‌اعلامیه‌حاکی است که یك تانك مصری‌وچندموضع مسلسل آن منهدم شد و دوسرباز اسرائیلی مجروح گردیدند.

این حادثه چند ساعت بعدازنبرد دریائی‌مصر و اسرائیل بود که طی آن اسرائیل ادعاکردوقایق اژدرانداز مصری را غرق نموده است.

*** پایان مذاکرات**

مذاکرات نورالدین اتاسی‌وسرهنك بومدین رهبران سوریه و الجزایر شب‌گذشته پایان یافت. لکن‌اعلامیه مشترکی منتشر نگردید. منابع‌موثق خاطرنشان میسازند مذاکرات رهبران سوریه و الجزایر پیرامون اوضاع کنونی جهان عرب و اقداماتی که اعراب باید مشترکا برای از بین‌بردن آثار تجاوز اسرائیل بعمل آورند بوده و ازآنجا که‌سوریه و الجزایر ازتمام کشورهای عربی‌نسبت‌باسرائیل روش خصمانه‌تر وآشتی‌ناپذیرتری دارند، نورالدین اتاسی و سرهنك بومدین در مذاکراتشان با مشکلات کمتری روبرو شدند، سرهنك‌بومدین پس‌ازپایان مذاکرات بارهبران‌سوریه شب‌گذشته به قاهره بازگشت.

مذاکرات مفید

ملك‌حسین پادشاه اردن که روز سه‌شنبه گذشته پس‌از مذاکره با رهبران مصرو الجزایر در قاهره‌به عمان بازگشت گفت : مذاکرات‌ما بسیار مفیدو دریك محیط برادرانه صورت گرفت.

پادشاه اردن افزود ما باصراحت و روشن بینی تمام جنبه های مسئله ازجمله اوضاع جهان عرب را مورد بررسی قرار دادیم.

ملك‌حسین در مورد کنفرانس سران کشور های عربی گفت :

بقیه در صفحه ۲۱

واکس عالی و معطر کامل در سه اندازه مختلف

با چهل سال سابقه و حسن شهرت جهانی

تفسیر روز

اسرائیل ، جنگ‌سیاسی

این‌روزها در اسرائیل جنگ سیاسی و تبلیغاتی شدیدی جریان دارد که‌نتایج آن نمی‌تواند برجریان کلی روابط اسرائیل واعراب تاثیر نداشته باشد. قهرمانان‌اصلی این جنگ لوی اشکول نخست‌وزیرو موشه‌دایان وزیر دفاع هستند. ۱۰احزاب، اعضای کابینه‌و مردم‌همه در حمایت یاعدم‌حمایت ازاین دوشخصیت بسیج‌شده‌اند. وارتش که قلبا موشه‌دایان فرمانده دینامیك خود راستایش می‌کند بملاحظه قوانین کشور بظاهر نقش تماشاچی رابازی می‌نماید.

مسئله اینست که موشه‌دایان میخواهد نخست‌وزیر شود و لوی‌اشکول نمی‌خواهد امروزویا حتی در آینده جای خود راباوبدهد. لوی‌اشکول حتی‌حاضر نبوددایان را بعضویت کابینه خود بپذیرد واگر فشار احزاب مخالف، مردم وحتی اعضای کابینه خود او نبود، اوجنگ رابدون حضور دایان شروع میکرد.

اما بهرحال چند روز قبل‌از شروع جنگ موشه‌دایان بوزارت دفاع‌انتخاب شد واین امر برروحیه مردم وارتشیان تاثیر بسیار گذارد. وقتی نبرد باپیروزی سریع اسرائیل پایان یافت، موشه دایان بعنوان قهرمان جنگ دراوج موفقیت و محبوبیت بوددر حالیکه از نخست‌وزیر کمترسخنی بمیان می‌آمد. موشه‌دایان میدید که اگر قرار برانتخابات ومراجعه به‌افکار عمومی‌باشد، پیروزی او قاطع وشکننده خواهدبود.

برای موشه‌دایان که‌سالها در اندیشه نخست‌وزیری بود، لحظه بهره‌برداری از فرصت فرارسیده بود. اما چگونه؟

تاشروع انتخابات پارلمانی هنوز دوسال وقت باقی است ودر حال حاضر نیز دلیلی‌برای تجدید انتخابات وجود ندارد واگر او بتواند دو سال یعنی تاروز انتخابات منتظر بماند. هیچ معلوم نیست که موفقیتش درآن روزنیز قطعی‌باشد. بهمین سبب دایان ناگزیر است تا احساسات مردم بنفع اوهمچنان برانگیخته است دست بااقدام زند. دایان میداند که‌درحال حاضر نمی‌تواند نخست‌وزیر کشورش باشد. آنچه او فعلا میخواهد اینست که باتفاق همکارانش در حزب رافی بدون قید وشرط به‌حزب دولتی «ماپائی»، حزبی که تادو سال قبل حزب خود آنها بشمار میرفت پذیرفته شوند، دوسال قبل در حزب ماپائی، که‌بزرگترین حزب کارگری کشوراست، انشعابی روی دادو بن‌گوریون، خالم گلدامایروزیر سابق خارجه‌و موشه‌دایان وگروهی دیگر از رهبران درجه‌اول حزب ازآن کنار رفتند و حزب رافی را پایه‌گزاری‌کردند. اما حزب رافی در جریان انتخابات‌ودر مبارزات سیاسی بعداز آن‌نتوانست موفقیت چشمگیری بدست آورد و معلوم بود که نمی‌توان به‌آن امید زیاد بست. راه‌حلی که‌موشه‌دایان بابن‌گوریون و گلدامایر برای این مشکل اندیشیدند این بود که مجددا به‌حزب ماپائی بازگردند و از طریق این حزب‌بهدفهای خود جامه عمل بپوشانند. اما رهبران حزب ماپائی حاضر نبوده ونیست که بدون قیدو شرط موشه‌دایان ودوستان افراطی اورا مجددا بحزب بپذیرد وجنگ سیاسی اسرائیل ازاینجاریشه میگیرد. موشه‌دایان که‌نمی‌خواهد فرصت کنونی را از دست بدهد دائما ودهر فرصت کوتاه، باظهارنظرها وسخنان خود، که‌اغلب مانند یك نخست‌وزیر بایراد آنها می‌پردازد، میکوشد تانخست‌وزیر اشکول و دستگاه رهبری حزب ماپائی را تحت فشار شدید وادار به‌تسلیم‌سازد. لوی‌اشکول نیز تاکنون نه‌تنها تسلیم اونشده بلکه بخلاف روز های اول، اکنون آشکارا وزیردفاع تحمیلی خودرا مورد حمله وانتقادقرار میدهدومیکوشد تابمردم ثابت کند دولت اوبدون حضور دایان نیز میتوانست جنگ را بهمین سرعت ببرد و توجه ستایش‌آمیز آنها به دایان، فی‌الواقع بیمورد است.

جعفر مدنی

همین روزها سروکله این بامرفتها توی تهرون پیدا میشه!

سوغات فرنگ

کار و آموزش
رادیو و تلویزیون
رادیوترانزیستوری
نقشه‌کشی، برق و فشارقوی
پهلوی - نبش بهرامی
تلفن ۴۹۴۹۴

لاستیک جنرال
GENERAL

لاستیک جنرال

برای تأمین سلامت و تضمین رانندگی در هوای گرم تابستان و روی جاده های داغ، چه فکری نموده‌اید؟ همیشه قبل از حرکت لاستیک کامیون خودرا وارسی بفرمائیدکه حتماً جنرال باشد.

در سراسرجهان فقط لاستیک جنرال از نخ نایلون که از فولاد هموزن خود محکمتراست ساخته شده

جت کارگو : مخصوص کامیونهای سبک و اتوبوس

آوازه G25

ایزولان
ISORAN

در پناه عایق پشم شیشه (فایبرگلاس)
از سرما و گرما، از رطوبت و صدا، در امان باشید

- استفاده از عایق پشم شیشه (ایزوران) در مصارف صنعتی از قبیل یخچال وفریزر بمنظور حفظ برودت یا حرارت داخلی آنها بعنوان مطمئن‌ترین وسیله ایزولاسیون مسلم وقطعی است.
- چرا از این عامل در ساختمانهای مسکونی و اداری ـ هتلها ـ بیمارستانها ـ مدارس و کارگاههای بزرگ برای ایزولاسیون در مقابل سرما وگرما استفاده نکنیم.
- همچنین در هتلها ـ ادارات ـ بیمارستانها ـ مدارس و آپارتمانهای مسکونی که معمولا انتقال صدا از اطاقی به اطاق دیگر آرامش عمومی را برهم میزند استفاده از پشم شیشه (ایزوران) تنها راه مطمئن برای جلوگیری از انتقال صدا میباشد.
- نوع مخصوصی از پشم شیشه (ایزوران T 50) برای ایزولاسیون پشت بام و بی ساختمان بجای قیرگونی با عمر دائمی وقیمت بسیار مناسب.

برای کسب اطلاعات بیشتر به شرکت سهامی پشم شیشه ایران تهران خیابان ایرانشهر ـ شماره ۱۸۲ مراجعه و یا با تلفن ۴۰۲۵۸ تماس بگیرید.

آوازه

در محافل و مجامع

نامزد نمایندگی

حزب ایران نوین برای انتخابات دوره بیست‌ودوم مجلس شورایملی مجموعا هفت نفر از بانوان را معرفی کرده که یکی‌از آنها خانم نیره‌سعیدی است‌که‌نامزد نمایندگی‌از حوزه تهران است .

بانو سعیدی در فعالیت های اجتماعی ومطبوعاتی سابقه ممتد دارد وباانتشار مجله «بانو» نقش موثری در پیشرفت معنوی‌بانوان وآماده ساختن آنان‌جهت بهره‌مند شدن از تساوی حقوق‌بعهده داشت ضمنا شاعری چیره دست و صاحب ذوق استو از جمله آثار لطیف‌او ترجمه منظوم افسانه های فونتن‌را می توان نام برد که موفق به اخذ جایزه یونسکو شده است . وی‌تنها بانوئی است که به فرمان شاهنشاه ، افتخار عضویت شورای فرهنگی سلطنتی‌را احراز کرده‌است.

کمیته جشنهای تاجگذاری پزشکان

از طرف انجمن پزشکان برای‌تهیه مقدمات وشرکت در مراسم جشن تاجگذاری کمیته ای تعیین گردید . دراین کمیته آقایان پزشکان و دبیر انجمن پزشکان عضویت دارند .

منع صدور «جو»

وزارت کشاورزی از صدورپروانه جو به خارج از کشور ، در سال جاری خودداری میکند . یك مقام وزارت کشاورزی در این زمینه اظهار داشت : نیاز کشور به «جو »و بخصوص احتیاج «دامها » به‌این ماده غذائی باعث‌اتخاذتصمیم جدیدشده‌است .

مستشار دیوان محاسبات

ازطرف وزارت دارائی آقای عسگر حسین‌دوست بسمت مستشار دیوان محاسبات منصوب گردید .

ماشین آلات اصلی کارخانه‌ماشین‌سازی تبریز خریداری شد

● ماشین آلات مزبور ظرف ۹ ماه از چکسلواکی به تبریز حمل میگردد

صبح امروز اولین قرارداد خرید قسمت اول ماشین آلات اصلی‌کارخانه ماشین‌سازی تبریز بین رئیس کارخانه «اشکودا اکسپرت» به نمایندگی از طرف کشور چکسلواکی وآقای مهندس توکلی مدیر عامل‌کارخانه‌ماشین‌سازی تبریزدر محل کارخانه بامضاء رسید.

خبرنگارمادر تبریز گزارش‌داد : مبلغ این قرارداد در حدود چهار میلیون و ۷۰۰ هزار دلار می باشد و با انعقاد این قرارداد ، ماشین آلات پس‌از ۹ ماه از چکسلواکی به تبریز حمل ودرمدت ۲٤ ماه آینده بطور کلی‌در محل ساختمان اصلی کارخانه آماده نصب‌خواهد بود . قرارداد دوم خرید بقیه ماشین آلا ت‌کارخانه کلا پس‌از ٦ ماه یعنی در ۲۲بهمن ماه‌سال جاری بین‌نمایندگان‌دولت چکسلواکی وکارخانه ماشین سازی تبریز بامضاء خواهد رسید .

خبرنگار ما در گزارش خود افزود: آقای مهندس فولادیون قائمقام مدیر عامل کارخانه ماشین سازی تبریز بسمت مدیر عامل کارخانه تراکتور سازی منصوب شد . باانتصاب آقای مهندس فولادیون بسمت مدیر عامل کارخانه تراکتور سازی‌وتصویب اعتبار مربوطه ، از هفته آینده کار خرید زمینهای مربوط بکارخانه تراکتورسازی آغاز خواهد شد .

شرکت در کنگره مشرق شناسان

کنگره شرق شناسان که پنجاه کشور آسیایی در آن نماینده دارند اواسط مردادماه در ایالت میشیگان آمریکا تشکیل میشود در این کنگره مسائل مربوط به ادبیات وهنر و تاریخو زبان ومعماری شرق‌مورد مطالعه وبررسی قرار خواهد گرفت ازایران یك هیئت ۱۱ نفری در این کنگره شرکت خواهند داشت .

تغییر برنامه‌های تلویزیون ملی

برنامه های تلویزیون ملی ایران ازروز شنبه ۲٤ تیرماه جاری تغییراتی میپابد . بموجب این تغییرات بخش اول برنامه هرروز از ساعت یك بعد از ظهر آغاز وتاساعت ۲بعد از ظهر ادامه خواهد داشت .

وبخش دوم مطابق معمول از ساعت ۷بعداز ظهر آغاز میگردد ولی بایان آن درساعت ۱۱ر۱۵ بعد از ظهرخواهد بود .

+ فیلمهای جدید

درسری‌فیلمهای تلویزیونی ٤ فیلم بحران- هفت تیربند - فرار ودکتر بن‌کیسی به‌فیلمهای سریال تلویزیون ملی افزوده گردید فیلم بحران از وقایع سیاسی قرناخیر تهیه‌گردیده و فیلم هفت‌تیربند یك وسترن کمدی است که آن شریدان هنرمند معروف درآن بازی میکند فیلم فرار یك‌کمدی طنزآمیز و فیلم دکتربن کیسی یك‌درام عمیق اجتماعی وانسانی است .

برنامه کودکان نیز ازاین پس‌علاوه براخبار بچه‌ها و مسابقات و فیلم های مضحك‌قلمی یك فیلم سریال تحت عنوان کهکشان خواهد داشت که‌روز های پنجشنبه نمایش داده میشود .

سری نمایشنامه های سرکاراستوار نیز ازاین‌پس مرتبا نمایش داده‌خواهد شد .

روزهای دوشنبه گروههای تئاتری مختلف برنامه های‌خودرا از تلویزیون ملی اجرا خواهند کرد .

موسیقی ایرانی تلویزیون ملی ایران به ۳ساعت در هفته افزایش یافت وهمه‌شب برنامه موسیقی ایرانی درساعت۹ بعدازظهرپخش‌خواهدشدوروز های‌جمعه نیمساعت‌واریته برای جوانان اجراء میگردد .

پلاژ مخصوص کارکنان موسسه اطلاعات افتتاح شد

جمعی‌از کارمندان موسسه اطلاعات هنگام افتتاح پلاژ مخصوص اطلاعات درفریدونکنار

موسسه اطلاعات برای تامین رفاه وآسایش کارکنان خود ،قدم دیگری برداشت و آن ایجاد محلی در کنار دریا باساختمان وتاسیسات ورزشی مخصوص کارکنان موسسه اطلاعاتو ایران‌چاپ می‌باشد تا کلیه اعضای تحریری‌واداری وفنی‌روزنامه‌وکارگران چاپخانه بتوانند باخانواده های خود به نوبت در تعطیلات و ایام مرخصی کنار دریا بروند واز هوای لطیف سواحل بحر خزر بهره‌مند شوند .این قدم‌موسسه اطلاعات در قبال مسائل مربوط بخانه سازی برای کارگران و کمك در این راه و توجهی که نسبت به بهداشت آنان می‌شود مورد کمال توجه کارکنان موسسه قرار گرفت .

چند روز قبل جمع کثیری مرکب از سردبیران ، نویسندگان، کارکنان اداری‌وکارگران با اتوبوسهای تی‌بی‌تی که در اختیار داشتند روزمسرت‌بخشی رادر زمینهای خریداری موسسه‌مجاور قریه فریدون‌کنار ۱۲ کیلومتری‌بابلسر گذراندند و جشن‌افتتاح پلاژ موسسه اطلاعات در محیط سرور و صفا و صمیمیت برگذار شد .

موسسه اطلاعات از چند سال قبل در مقام تهیه زمین مناسبی در کنار دریا و تجهیزاتی برای‌استفاده‌کارمندان وکارگران خود بود که‌باساختن فعلا ده دستگاه اطاق برای اقامت‌ده‌خانواده وتاسیسات ضروری از لحاظ سالن ، رستوران و آشپزخانه و لوازم‌زندگی وتدارك وسایل ورزشی‌که هر سال اضافه خواهد شد به نتیجه رسید .

داریوش شریف‌زاده وارد استکهلم شد

داریوش شریف‌زاده دانشجوی ایرانی مدرسه خلبانی«فلوگن»سوئد دیروز وارد استکهلم شد . وی بایك هواپیمای کوچك یك موتوره از فراز آلپ گذشت ووارد ایران شد و سپس از مسیر ایتالیا به‌سوئد بازگشت .

داریوش در فرودگاه استکهلم مورد استقبال و تحسین قرارگرفت.

نامگذاری دو استخر

دواستخری که از محل عطیه علیاحضرت شهبانو فرح پهلوی در کوی نهم آبان وسه‌راه آذرین احداث گردیده به نام استخر صدری واستخورورزنده‌نامیده‌خواهد شد.

بازگشت از پاریس

آقای دکتر محمدحسین جهانسوزی از مسافرت پاریس مراجعت نمود .

برنامه امشب

۶ر۰۰ سلام شاهنشاهی
۶ر۰۱ کارتون
۶ر۱۵ نقاشی کودك
۶ر۳۰ تاریخ
۶ر٤۵ شما و سینما
۷ر۰۰ هنك‌کنك
۸ر۰۰ موسیقی ملی
۸ر۳۰ جك‌مات
۹ر۳۰ پاسداران
۱۰ر۰۰ بخش اخبار
۱۰ر۳۵ بررسی
۱۰ر۳۵ فیلم سینمائی (جدال‌در استوا ایتالیائی - دوبله به فارسی)
۱۲ر۰۰ پایان برنامه

برنامه فردا

۳ر۳۰ سلام شاهنشاهی
۳ر۳۱ اعلام برنامه
۳ر۳٤ فیلم سینمائی (عروس‌بی جهاز -هندی - دوبله بفارسی)
وکارتون
۵ر٤۵ یك ، دو ، سه
۶ر۱۵ آرایش
۶ر۳۰ آنچه در این هفته‌گذشت
۶ر٤۵ ارکستر حکیمی
۷ر۰۰ مانکیزها
۷ر۳۰ ماموریت خطرناك
۸ر۰۰ کارآگاه سنت
۹ر۰۰ حرف تو حرف
۹ر۳۰ مامور بی صفر یك
۱۰ر۰۰ گلچین
۱۱ر۰۰ پایان برنامه

بخش‌اول برنامه‌شنبه

ازساعت ۱۲ر۱۵ آغاز و تا ۱ر۳۰ بعد از ظهر ادامه دارد.

برنامه امشب

۶ر۳۸ سلام شاهنشاهی -اعلام برنامه
۶ر۴۰ رپرتاژ موسیقی ایرانی از نارمك
۷ر۳۰ اخبار بچه ها
۷ر۳۸ مضحك کلمی
۷ر٤۵ نقالی
۸ر۰۰ اخبار
۸ر۳۰ باله‌کاووس
۸ر٤۵ بررگان روز
۹ر۰۰ سفربا اسلحه
۹ر۳۰ فیلم داستانی (زندگی شیرین- اثرفدریکو فلینی با شرکت مارچلوماسترویانی - انتیااکبرك -نادیاگری)
-آخرین اخبار
-پایان برنامه

برنامه فردا

۷ر۰۰ سلام شاهنشاهی - اعلام برنامه
۷ر۰۲ اخبار بچه ها
۷ر۱۱ مضحك‌قلمی
۷ر۳۰ مسابقه در قالب یك شخصیت
۸ر۰۰ اخبار
۸ر۳۰ ترانه های ایرانی
۹ر۰۰ غرب وحشی
۱۰ر۰۰ آخرین اخبار
-پایان برنامه

بخش‌اول برنامه‌شنبه

۱ر۰۰ سلام شاهنشاهی- اعلام برنامه
۱ر۰۲ نقالی
۱ر۱۵ دفتر روز
۱ر۳۰ اخبار
۱ر٤۵ ترانه‌های ایرانی

تقویم اطلاعات

پنجشنبه - بیستو دوم‌تیر ماه۱۳٤٦-پنجم‌ربیع‌الثانی۱۳۸۷ سیزدهم ژوئیه ۱۹٦۷
اذان صبح ساعت ۳ و ۸ دقیقه
طلوع آفتاب ساعت ۵و٤ دقیقه
غروب آفتاب ساعت۷و۱۱ دقیقه

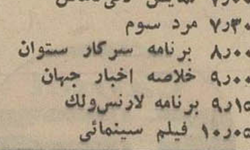

۳ر۳۰ فیلم سینمائی
٤ر٤۵ کاپیتان کانکرو
۵ر۳۰ کشف
۶ر۰۰ خلاصه اخبار جهان
۶ر۰۵ ماجرای حقیقی
۶ر۳۰ برنامه پات‌بون
۷ر۰۰ دیك‌واندیك
۷ر۳۰ قلب‌شهر
۸ر۰۰ برنامه راهاید
۹ر۰۰ خلاصه اخبار جهان
۹ر۱۵ نمایش جاکی‌گیلسون
۱۰ر۰۵ فیلم سینمائی

برنامه فردا

۳ر۰۰ فیلم سینمائی
۳ر٤۵ صنایع امریکا
٤ر۰۰ موزه‌اسمیت سونیان
٤ر۳۰ برنامه جن‌آتری
۵ر۳۰ زندگی حقیقی
۶ر۰۰ خلاصه اخبار جهان
۶ر۰۵ اودیسه
۶ر۳۰ ایالت ایزونا
۷ر۰۰ نمایش دنی‌تامس
۷ر۳۰ مرد سوم
۸ر۰۰ برنامه سرکار ستوان
۹ر۰۰ خلاصه اخبار جهان
۹ر۱۵ برنامه لارنس‌ولك
۱۰ر۰۵ فیلم سینمائی

ورزش وزندگی منتشر شد

ترکات

جناب آقای خسروانی دبیر کل حزب ایران‌نوین
معرفی جناب‌آقای مهندس جواد اربابی رئیس هیئت مدیره کارخانه شیرپاستوریزه تهران وجوان‌دانشمند وروشنفکررابعنوان کاندیدای نمایندگی مجلس شورای‌ملی از شیراز صمیمانه تبریك‌میگوئیم .
کارکنان کارخانه شیرپاستوریزه تهران

دوست ارجمند جناب آقای منصور صادقی
ریاست محترم دبیرستان ایرانمهر
حسن انتخاب آن‌جناب را برای کاندیدای نمایندگی مجلس شورای ملی از طرف حزب ایران‌نوین صمیمانه تبریك عرض‌نموده موفقیت شمارا درراه خدمت به شاهنشاه‌آریامهر ومیهن ازخدای بزرك خواهانیم .
هوشنك اشتری - ناصر اشتری - میرجلال سعادت - مجید اشتری

جناب آقای مهندس جواد اربابی
امیدواریم که در انتخابات نمایندگی مجلس شورای ملی از شیراز موفق باشید و حتم داریم که کلیه اهالی شیراز بشما که پشتیبان انقلاب عظیم شاه و مردم هستید رای خواهند داد .
دکتر مهندس مهذب - محمودماهوتچیان

آقای سیدعلی‌مدرس کهنگی
انتصاب جنابعالی را به سردفتری اسناد رسمی شماره ۲۱اصفهان صمیمانه تبریك گفته موفقیت روزافزون شمارا از ایزد متعال خواهانم .
منوچهر معمار آ-۱٦۳۳۰

جناب آقای سلحشور معاون محترم وزارت دادگستری و سرپرست ثبت‌کل
از انتصاب آقای سیدعلی‌مدرس کهنگی به‌سردفتری اسنادرسمی شماره ۲۱ اصفهان صمیمانه سپاسگزاریم - توفیق جنابعالی را در راه خدمت بمردم و شاهنشاه آریامهر از خداوند متعال آرزومندیم
مهندس فردوسی-سیدحسین‌عقیلی آ-۱٦۳۳۲

یهودیان ایران
حسن انتخاب حزب ایران‌نوین مبنی بر کاندیدنمودن جناب‌آقای لطف‌اله حی‌مرد شاهدوست اصیل ، نیکنام و خیرجامعه یهودیان ایران بعنوان نماینده اقلیت یهودی در بیست‌ودومین دوره‌اجلاسیه مجلس شورای ملی را مورد تقدیر قرارداده واز آن کاملاپشتیبانی مینمایند .
هیئت بازرگانان یهود آ-۱۲۳۰۳

جناب آقای خسروانی دبیرکل محبوب حزب‌ایران نوین
اعلام نامزدی آقای منصور صادقی رابرای نمایندگی مجلس شورای ملی از حوزه گرمسار .ورامین . ایوانکی بجنابعالی واعضاء محترم هیئت اجرائی حزب صمیمانه تبریك‌عرض نموده و موفقیت‌ایشان را از خداوند متعال آرزو می کنیم.
آقاخان‌شکوهی - پرویز شکوهی - دکترمسعود صادقی - دکترنصرت‌الله صادقی - فریدون شکوهی -فرهنك شکوهی - گوماتاشکوهی - بانوان : نگارزاده شکوهی - فرزانه شکوهی

تبریك صمیمانه به افراد شرافتمند صنف کشتار کننده گوسفندی تهران و حومه
انتخاب هیئت مدیره جدید شرکت تعاونی توزیع گوشت تهران وحومه که عموما افراد مصلح وبی نظری هستند جای بسی خوشوقتی است بدین‌وسیله تبریکات صمیمانه خود رابحضور آقایان حاجی سید حسن میر محمد صادقی - آقا احمد حسینی- حاج آقا رضا میرمحمدصادقی - عبدالله رضائی - عبدالله کرمی - حاج حسین شفیعی -سید مصطفی نجات معروض داشته‌امیدواریم در راه اجرای منویات شاهنشاه آریامهر که نظری جز رفاه و آسایش ملت خود ندارد موفق و مویدباشند.
دوستدار صنف محترم کشتار کنندگان گوسفندی تهران خصوصا هیئت مدیره -سید مصطفی واعظی

باشگاه ورزشی صفا افتتاح شد
مدرنترین حمام سونا برای کم کردن وزن وتقویت اعصاب
انواع ورزشها برای سلامتی وتناسب اندام - ماساژ طبی والکتریکی
خیابان شاهرضا - مقابل ویلا - کوی کندوان - شماره ۱٤۰
صبحها برای بانوان بعدازظهرها مخصوص آقایان
تلفن ٦۱۳۹۰۰

قابل توجه صاحبان صنایع

آگهی قبول کارآموز در مراکز تعلیمات حرفه‌ای وزارت کاروامور اجتماعی

بمنظور افزایش مهارت کارگران و تامین نیروی انسانی مطلع و کاردانی تعدادی کارآموز در مراکز تعلیمات حرفه‌ای شماره ۱و۲ وزارت کار و امور اجتماعی برای تعلیم مجانی در رشته های مختلف جوشکاری ، مکانیك اتومبیل ، ماشین کاری ، لوله کشی، ریخته گری ، مدل‌سازی الکترومکانیك ، قالب سازی ، ماشین های کشاورزی ، دیزل ، نگهداری و تعمیرات ماشین پذیرفته میشوند .

طبق برنامه‌هائی که‌تنظیم گردیده افزایش مهارت و تعلیم کارگران‌نیمه‌ماهر وکم‌تجربه صبحهاوتربیت‌مربی وسرکارگران بعداز ظهر ها اجرا و عملی میگردد و حق تقدم بکارگرانی داده میشود که از طرف صاحبان صنایع معرفی گردند . از اینرو از صاحبان صنایع انتظار دارد از این فرصت استفاده نموده کارگران وسرکارگرانی را که احتیاج به فرا گرفتن تعلیمات و مهارت بیشتری دارند ازاین تاریخ تا پایان تیرماه جاری همه روزه از ساعت ۸ تا ۱۱ صبح بادردست داشتن معرفی‌نامه به اداره کل آموزش وزارت کارو امور اجتماعی اعزام دارند تا با آنان‌مصاحبه و ثبت‌نام بعمل آید .

درصورتی که در پایان مدت مذکور تعداد کارآموزانی که از طرف صاحبان صنایع معرفی گردند بحدنصاب لازم نرسد ازبین داوطلبان آزاد افراد واجد شرایط انتخاب خواهند گردید .

الف ۳۷۲۵
۱ـ ۲ آ-۱٦۲۷۰

قابل توجه کلیه دانشجویان مراکز تربیت معلم حشمتیه و عاصمی

چون درنظر است که پرونده استخدامی کلیه دانشجویان‌فورا تکمیل و محل کار آنان جهت صدور ابلاغ درنظر گرفته شود لازمست برای تکمیل پرونده روز های دوشنبه‌و چهارشنبه هرهفته تا پایان روز یازدهم مرداد ماه بمراکز تربیت معلم مربوطه‌مراجعه نمایند . الف ۳٦۷

مدیر کل تربیت معلم - پرویز صوفی
۱ـ ۳ آ-۱٦۲٦۸

آگهی مربوط بطرح اصلاحی خیابان جی

شهرداری تهران بدین وسیله بمالکین املاك واقع در خیابان جی که ملك آنها در مسیر واقع میشود اعلام میدارد که برطبق نقشه مصوبه وزارت کشور بقائم‌مقامی انجمن شهر و در اجرای قانون توسعه معابر املاك واقع در مسیر را خراب و جزء گذر خواهد نمود بنابراین طبق ماده ۲ قانون توسعه معابر و تبصره ذیل آن مراتب‌به اطلاع اشخاص ذینفع میرسد تا با مراجعه باداره کل شهر سازی شهرداری واقع در بلوار الیزابت دوم نبش خیابان صبا‌وملاحظه نقشه چنانچه اعتراض موجهی برطرح دارند ظرف مدت سه ماه از تاریخ انتشار آگهی کتبا به وزارت کشورو شهرداری تسلیم‌و رسید دریافت دارند . بدیهی است به‌اعتراضاتی که‌پس‌از انقضای مهلت مقرر واصل شود ترتیب اثر داده‌نخواهد شد . الف ۳۷۱۳

شهردار تهران

آگهی مسابقه ورودی دوره فوق‌لیسانس روابط بین‌المللی مرکز مطالعات عالی بین‌المللی

مرکز مطالعات عالی بین‌المللی درسال تحصیلی ٤۷-۱۳٤٦ تعداد حداکثر سی دانشجو ازبین اشخاصیکه دارای درجه‌لیسانس در رشته سیاسی یاقضائی یا اقتصادی یا علوم اداری و یاعلوم اجتماعی از دانشگاه تهران یا معادل آن از دانشگاه های دیگر میباشند از طریق مسابقه برای دوره‌فوق لیسانس روابط‌بین‌المللی میپذیرد .

دانشجویان میتوانند تخصص خود را در شعبه حقوق بین‌الملل وسازمان های‌بین‌المللی یادرشعبه اقتصادبین‌المللی ویادیپلماسی کسب نمایند .

داوطلبان واجدشرایط برای شرکت در مسابقه ورودی باید مدارك زیر را از تاریخ نشر این آگهی تاآخر مرداد ماه جاری بدبیرخانه مرکز مطالعات عالی‌بین‌المللی واقع در خیابان‌ابوریحان شماره ۱۳۷ تسلیم نمایند

۱ـ تقاضای کتبی شرکت در مسابقه به‌خط داوطلب
۲ـ رونوشت تصدیق شده مدرك تحصیلی
۳ـ یك برگ رونوشت شناسنامه
٤ـ چهار قطعه عکس٤×٦ (پشت عکسها بایدنام و نام‌خانوادگی نوشته شده باشد) .
۵ـ موافقتنامه ستاد ارتش برای افسران ارتش و موافقت‌نامه شهربانی کل‌کشور برای افسران شهربانی وموافقتنامه ژاندارمری کل کشور برای افسران ژاندارمری دائر بر اجازه تحصیل در مرکز مطالعات عالی بین‌المللی .
٦ـ قبض رسید دائر به پرداخت مبلغ یکهزار ریال حق‌شرکت در مسابقه ورودی به حساب شماره ۲۱٦۷ بانك مرکزی بنام‌مرکز مطالعات عالی بین‌المللی (وجه پرداختی مسابقه ورودی مسترد نخواهد شد) .

مواد مسابقه ورودی بقرار زیر است :
۱ـ زبان انگلیسی یافرانسه .
۲ـ اطلاعات عمومی حقوق بین‌الملل و سازمان های‌بین‌المللی
۳ـ اطلاعات عمومی اقتصادی
٤ـ تاریخ عمومی :

داوطلبان میتوانند برای ثبت‌نام وکسب اطلاعات بیشتر روزهای شنبه الی چهارشنبه‌هر هفته ازساعت ۸الی۱۲ صبح به دبیرخانه مرکز مراجعه نمایند . تاریخ مسابقه ورودی که در نیمه دوم شهریور ماه انجام خواهد گردید بوسیله آگهی که در مرکز نصب خواهد شد باطلاع داوطلبان خواهد رسید . الف ۱۲٤

مدیر کل‌مرکز مطالعات عالی بین‌المللی دکترمنوچهر گنجی
۱ـ۳ آ-٦۲٦٤

ششم ریاضی دبیرستان خیام

فقط ازدانش آموزان‌مستعدباتخفیف کلی درشهریه ثبت‌نام میکند .
خیابان شاه - چهارراه سیمتری تلفن ٦۹۷٤۰

اطلاعیه ژاندارمری کل کشور

تاکنون بارها اعلام گردیده کامیون ها -وانت ها - موتور های سه‌چرخه به‌علت تراکم عبور و مرور در جاده های اطراف تهران در روز های تعطیل حرکت ننمایند معهذا رانندگان‌محترم توجه‌به‌این امر ننموده‌وبازهم تعدادزیادی در روز های تعطیل در جاده ها حرکت و موجب بستن راهها و کندی سرعت‌اتومبیل های‌سواری‌وکرایه‌میگردند بدین وسیله به کلیه رانندگان محترم کامیون ها -وانت ها -سه‌چرخه های موتوری اعلام میشود که در روز های تعطیل از حرکت در جاده های اطراف تهران خودداری نمایند- البته مامورین پلیس‌راه برحسب‌وظیفه‌اقدامات‌لازم معمول خواهدنمود. الف ۳۷۳۱

ژاندارمری کل کشور

آگهی برای اطلاع داوطلبان استخدام درسازمان اوقاف

تعقیب آگهی‌قبلی ،بدین‌وسیله اسامی ۱۰ نفر از ذخیره های امتحانات کتبی استخدام شغل آمارگری سازمان اوقاف رابشرح زیراعلام میدارد:

۱ـ آقای سید محسن مجتبوی کلوگلایه
۲ـ آقای رحیم سرخی‌للهلو
۳ـ آقای‌نوروزعلی‌لوان‌اصفهانی
٤ـ آقای یحیی قلی‌بیك
۵ـ آقای عباس‌دائی‌حسین‌هراتی
٦ـ آقای محمد مهدی ارمغان
۷ـ آقای احمد عابدی
۸ـ آقای حبیب‌الله بخشنده
۹ـ آقای روح‌الله‌سیاهگرد افشاری
۱۰ـ آقای رضا رضائی‌روشن

نامبردگان بالا در صورت تمایل باستخدام با در دست‌داشتن مدارك زیر:

۱ـ فتوکپی‌وياعین‌مدارك‌تحصیلی.
۲ـ عین‌برك معافی ویاخاتمه خدمت زیربرچم.
۳ـ عین شناسنامه عکس‌دار.

برای شرکت در مصاحبه درساعت ۹ صبح روز سه‌شنبه ۲۷تیر ماه ۱۳٤٦ موقوفه منتظمی واقع در چهارراه شاه اول کوچه‌سیمرغ (تهران) مراجعه نمایندتا تعداد مورد نیاز از بین آنان انتخاب واستخدام شوند . عدم مراجعه درتاریخ و موعد مقرر دلیل برانصراف از استخدام درسازمان اوقاف‌تلقی خواهدشد.

مدیر کل اموراداری
۱ـ۲ آ-۱٦٤۰٦

مسابقات اپن‌تنیس (انفرادی مردان)

کاپ جم

شروع‌مسابقات ازدهم مردادماه ٤٦ساعت ٤بعدازظهر درباشگاه ایران - جاده قدیم شمیران بعداز بولینك زیر نظر فدراسیون تنیس کشور علاقمندان بهشرکت دراین مسابقه میتوانند تاآخر روز ۸ مرداد درباشگاه ایران در استادیوم تنیس امجدیه به‌آقای یارندی مراجعه و ثبت‌نام نمایند . ۲۱ آ-۱٦۳۰۰

اسرائیل ومصر هردو امکان اتمی شدن دارند

سلاح های هسته‌ای خاور میانه‌را بشدت تهدید میکند

آیا امریکا وشوروی درباره منع گسترش سلاح اتمی به توافق خواهند رسید ؟

درخاورمیانه«موازنه اتمی»برقرار خواهد شد

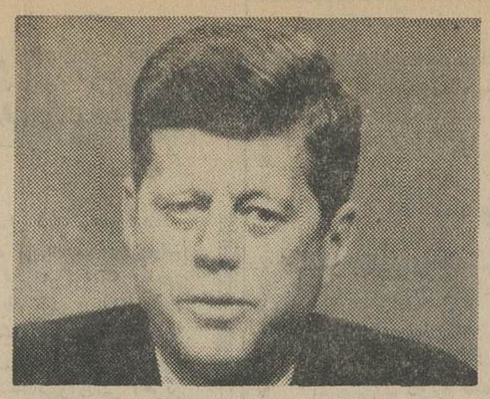

کندی

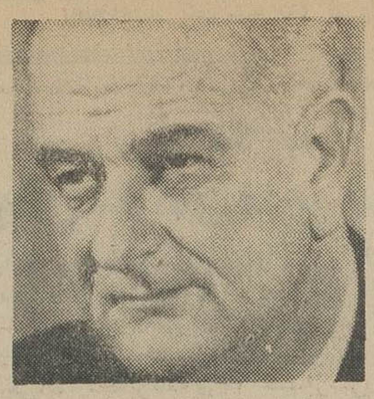

جانسون

کوسیگین

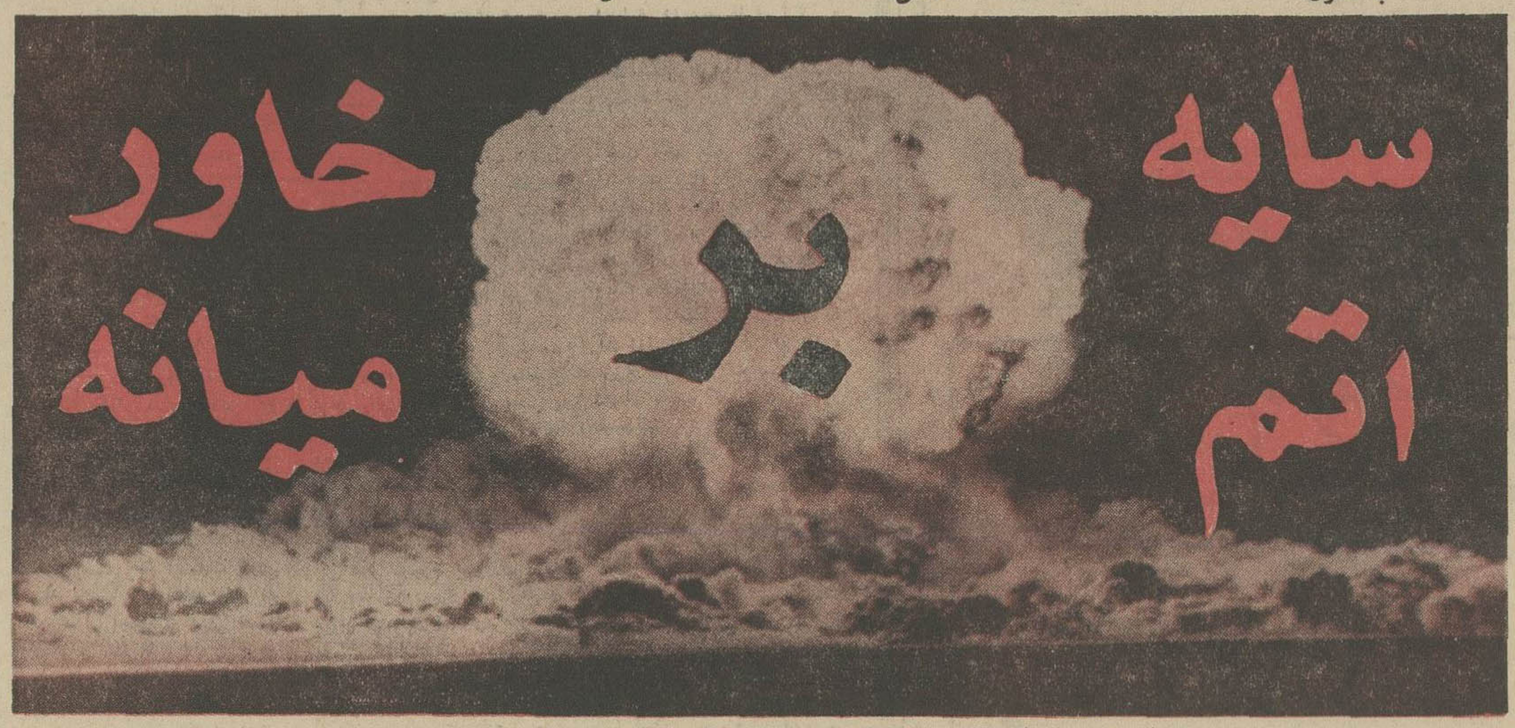

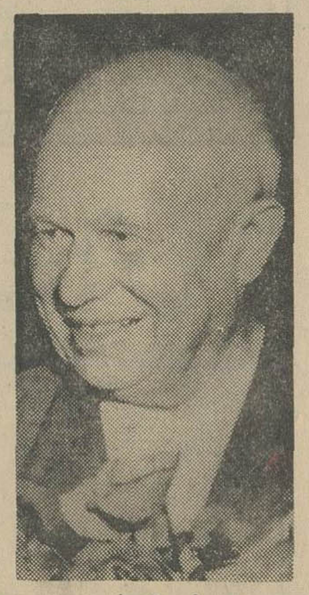

خروشچف

از: صفا حائری

تهران ـ ۲۱ تیر ـ مسافری که اخیرا از تل‌اویو بتهران آمده تعریف میکرد که آنجا شایع است اسرائیل‌هم‌اکنون یك بمب اتمی ساخته‌وپرداخته درزرادخانه خود داردوسرگرم ساختن بمبهای‌هسته‌ای‌دیگری باقدرت بیشتری است .

این مسافر اضافه میکرد که رهبران اورشلیم این اسلحه رابرای روز «مبادا» نگه داشته‌اند ، یعنی روزی که موجودیت اسرائیل براستی تهدید بانهدام گردد و هیچ راه دیگری برای حفظ این قطعه خاك‌باستانی و بحران آفرین موجود نباشد .

اظهارات این مسافر ایرانی هرچند تازگی ندارد ، ولی‌در عوض گویای خطردهشت‌باری است که اینك سراسر خاور میانه را بطورخیلی‌جدی‌تهدید میکند : اتم

* راکتور ۲۴ مگاتنی

دراین که اسرائیل می‌تواندبمب اتمی بسازد کوچکترین تردیدی نیست،جمال‌عبدالناصر درمصاحبه‌ای که سال گذشته پارادیو لندن‌بعمل آورده بود ، اعلام‌کرد که اسرائیل دارای یك راکتور اتمی ۲۴ مگاتنی است و می‌تواند مستقلا «پلوتونیوم» لازم رابرای ساختن بمب‌اتمی‌بدست آورد .

در همین مصاحبه ،رئیس‌جمهوری مصر تاکید کرد که «تل ـ اویو» سرگرم ساختن بمب اتمی است‌ودر نتیجه دول عربی باید متقابلا با اینگونه سلاحها مجهز شوند .

امروز نزدیك یکسال ودوماه از تاریخ این مصاحبه گذشته است‌و جنك برق آسای اعراب واسرائیل اوضاع و مرزهای خاورنزدیك را دگرگون ساخت واینك این سئوال مطرح است که آیا مصر ،برای جبران شکست سنگین و غیرقابل تصور خود وهم چنین «بازخرید» آبرو وحیثیت از دست رفته ، ازیك طرف و پس‌گرفتن سرزمین های اشغالی از طرف دیگر ، متوسل به اسلحه هسته‌ای نخواهد شد ؟

* پیشنهاد چین

این سئوال وقتی تمام اهمیت‌خود راپیدا میکند که شکست آخرین اجلاسیه فوق‌العاده مجمع عمومی سازمان ملل را برای بیرون‌راندن اسرائیل از سرزمینهای اشغالی خویش از یکطرف و پیشنهاد چین کمونیست باعراب را در موردتسلیح اتمی پایتخت‌های عربی بیاد خویش بیاوریم .

همانطور که میدانیم‌مجمع‌عمومی فوق‌العاده سازمان ملل متحد که بدرخواست شوروی و بامید محکوم کردن اسرائیل تشکیل شده بود قطعنامه کشورهای بیطرف را که خواستار خروج اسرائیل از مناطق اشغالی در خاك اعراب بود ، ردکرد

اندکی بعد یك روزنامه پاکستانی ، از قول « منابع بسیار مطلع» گزارش میداد: که پکن به سوریه و مصر پیشنهاد دادن اسلحه اتمی کرده تاباکمك آن سرزمین های از دست‌رفته خودرا از اسرائیل پس گیرند .

اینك همه‌چیز نشان میدهد که پیشنهاد چین بطور خیلی جدی مورد مطالعه رهبران دمشق وقاهره قرارگرفته‌است بویژه که عدم عضویت پکن‌در سازمان ملل متحد و در کنفرانس‌های مربوط بمسائل اتمی مانند کنفرانس خلع سلاح ژنو و یا کنفرانس جلوگیری از پخش اسلحه هسته‌ای وین ، دست‌چین‌سرخ را در دادن بمب اتمی به کشور های عربی کاملا باز گذاشته است .

* تصمیم متقابل

آنچه که خطر اتمی‌شدن خاور نزدیك‌وبناچار خاورمیانه را نزدیکتر میسازد اینست که ممکن است اعراب‌برای‌خاموش کردن حس انتقامجوئی خویش کورکورانه بدام پکن گرفتار شوند .

در اینصورت ، اسرائیل ،بااطمینان از اینکه شخصا باید از مرزهای خود دفاع کند،بیش از همیشه به مسئله دفاع اتمی خواهد پرداخت و مسابقه اتمی از همینجاشروع خواهد شد، بدون آنکه‌هیچ نیروئی بتواند این مسابقه ترس و وحشت‌را مانع گردد.

* مسئله اساسی

تمام این سئوالات قبل از آنکه الکسی کوسیگین نخست‌وزیر شوروی به آمریکا برود وباپرزیدنت‌جانسون ملاقات کند ، وحتی قبل از آنکه‌بین اسرائیل و اعراب جنك شود، مطرح بوده‌اند واین تهدید ،بنظر واشنگتن، چندان خطرناك مینموده و مینماید که یك کمیسیون خاص در کاخ سفید سرگرم پیدا کردن راه حل های گوناگون برای کاستن بحران خاور نزدیك و برقراری ثبات و آرامش در این قسمت شرقی مدیترانه شده است .

وظیفه این کمیسیون از لحظه‌اولیه انفجار هیدروژنی چین سنگینترشد ، چه دیپلماسی امریکا از همانموقع شروع مانور تبلیغاتی جهانی پکن را حدس میزد و اطمینان داشت که دیر یازود چین کمونیست ، برای جبران شکست های گذشته خود در خاورمیانه ، متوجه اعراب خواهدشد وبه آنها اطمینان خواهد داد که «قدرت هسته‌ای ما پشت وپناه شما میباشد .»

* امیدواری واشنگتن

واشنگتن اینك امیدواراست که مسکو خطر هیدروژنی شدن پکن را احساس کرده و متوجه بحران تازه‌ایکه خاور نزدیك‌و میانه را تهدیدمیکند شده‌باشد. این خطر از آنجهت قابل انفجار تراست که اسلحه‌اتمی در دست کسانی قرار خواهد گرفت که دشمنی «قسم خورده» به یکدیگر دارند .

مائوتسه تونك

داشته و سعی دارند «بهرطریقی که شده » انتقام بگیرند .

ولی زنك خطر ، سناتور اوهایو «استیفن‌یانك» رابصدا درآورده بوددر واقع او بود که طی یکی از جالبترین سخنرانیهای خود درسنای آمریکا یادآوری کرده بود که « مصر و اسرائیل هردو میتوانند بمب اتمی بسازند.»

سناتور یانك‌گفته بود: «باصرف هزینه‌ای برابر دویست میلیون دلار درسال ، هر کشور صنعتی میتواند براحتی سالی یك یا دو بمب‌هسته‌ای بسازد و مصر و اسرائیل هردوامکانات مالی و فنی‌و صنعتی لازم‌رابرای‌ساختن اسلحه هسته‌ای دراختیار دارند.»

* مذاکرات ژنو

در برابر یك چنین خطرفوری ، شوروی و امریکا ناچار از رسیدن‌به توافق در کنفرانس خلع سلاح ژنو میباشند ، کنفرانسی که ۱۷ کشور در مذاکراتش شرکت دارند و سه سال تمام است که بدون اخذکوچك‌ترین نتیجه‌ای‌مایوسانه ولی‌سرسختانه به گفتگوهای خود ادامه میدهند .

بزرگترین مانع راه رسیدن به توافق دراین کنفرانس اقدامات‌مربوط به کنترل محلی پایگاه های اتمی و انبار های هسته‌ای میباشد که ازطرف ایالات متحده پیشنهاد شده وشوروی باآن همواره مخالفت ورزیده ، بدون اینکه مذاکرات را بخاطراین‌مخالفت تعطیل کند، زیرا مسکو هم‌خواهان محدود شدن نیروی اتمی دردست‌چند کشور بزرك است وامروزکه‌اعراب‌و اسرائیل هردو «باشنه» کفشهایشان را برای دست یافتن به سلاح اتمی «ور» کشیده‌اند مفهوم اظهارات‌پرزیدنت کندی اندکی قبل از مرگش بیش‌از هر زمان دیگر ، درك میشود:

رئیس جمهوری فقید امریکا با صراحت کامل پیش‌بینی‌کرده بود که با ادامه توسعه و گسترش سلاحهای‌اتمی ،بزودی حداقل بیست کشور مختلف‌با رهبرانی مسئول یا غیر مسئول‌و با اوضاعی ثابت یاناآرام ، صاحب قدرت ویران کننده‌اتمی خواهند شد و چه بساکه سرنوشت و آینده بشر بدست دیوانگانی که نابودی جهان‌را خواستارند بیافتد .»

جنك اخیر خاورمیانه وتلاش امروزی پاره‌ای از کشور های این منطقه ثابت میکند تا چه اندازه رسیدن به یك توافق سریع در کنفرانس ۱۷ جانبه ژنو لازم و ضروریست و تا چه اندازه خاورمیانه یکبار دیگر برای نجات از نابودی کامل نیازمند اقدام فوری و عاجل امریکا و شوروی میباشد .

ولی بازیك سئوال باقی میماند: آیا تصمیمات کنفرانس ژنو ،بفرض آنکه شوروی و امریکا به توافق برسند ، چه تضمین اجرائی خواهد داشت و اسرائیل یا مصر را چه نیروئی خواهد توانست از تلاش‌برای دست یافتن به اسلحه اتمی بازدارد؟ آیا واشنگتن و مسکو چگونه می‌توانند مانع انجام یك « معامله‌اتمی» یا بین اعراب و چین و یافرانسه‌و اسرائیل شوند ؟

هنوز پاسخی برای این سئوالات پیدا نشده و بهمین علت نیز ، با توجه به وقایع و آخرین تحولات خاور میانه ، ناظران ایرانی پیش‌بینی میکنند اتم‌بزودی سایه مدهش‌خود را برسراسر خاورمیانه بیافکند .

در حال حاضر بیش از۵۰۰ راکتور اتمی درسراسر جهان وجود دارد که کوچکترین آنها یك وات و بزرگترینشان ۵۰ هزار وات قدرت دارد .

علاوه بر مصر و اسرائیل چندین کشور دیگر ، از جمله ژاپن ، آلمان غربی ، آلمان شرقی ، سویس ، کانادا ، هندوسوئد نیز جزء کشورهائی هستند که در رشته علوم اتمی پیشرفت کرده‌و تمام امکانات لازم را برای ساختن بمب اتمی در اختیاردارند، ایران نیز به زودی به‌گروه این کشورهاخواهد پیوست .

بقیه در صفحه ۸

۴۰ سال قبل درهمین روز

اطلاعات

رویت احضاریه‌ها

چون غالبا اشخاصی که احضاریه از طرف عدلیه برای آنها فرستاده میشود ، بعناوین مختلفه خودرا مخفی و از امضاء و رویت ورقه خودداری میکنند ، از طرف وزارت‌عدلیه از نقطه نظر تسریع امر ، بعموم محاکم دستور داده شده که ازاین ببعد اوراق احضاریه ها را بوسیله آژانهای پست بامضاء اشخاص برسانند .

تقاضای اعتبار

ایالت خراسان شرحی وزارت داخله نوشته و تقاضا کرده است مبلغ چهارصد تومان ببلدیه سیستان اعتبار داده شود .

اعلان ازطرف وزارت عدلیه

چون مطابق ماده ۳و۴ قانون مدنی ، انتشار قوانین در روزنامه رسمی باید بعمل آید و هر قانونی در طهران ده‌روز پس از انتشار و در ولایات بعداز انقضاء مدت مزبور باضافه یك‌روز برای هر شش فرسخ مسافت تا طهران لازم الاجرا میشود مگر اینکه در خود قانون ترتیب خاصی برای موقع اجرا مقرر شده باشد ، وزارت عدلیه مجله‌ای بنام مجله‌رسمی تاسیس کرده که هفته‌ای سه شماره مرتبا منتشر گردیده و برای اطلاع کلیه مقامات رسمی اعم از وزارتخانه ها و ادارات و محاکم عدلیه‌و افراد مردم اعلام میدارد که من بعد کلیه قوانین و نظامنامه ها و ابلاغات و متحدالمال های مربوطه‌بوزارت عدلیه فقط در مجله مزبور درج خواهد شد . بنابراین هرکس بخواهد از قوانین و نظامنامه ها و ابلاغات و متحدالمال های وزارت عدلیه اطلاع حاصل نماید باید به مجله رسمی مراجعه کند .

داور وزیر عدلیه

نمایندگان طهران

تاکنون از طرف آقایان ذیل سمت نمایندگی طهران و حومه قبول وکتبا قبولی خودرا اشعار داشته‌اند: ۱- آقای شیخ حسین طهرانی ، آقای دکتر حسن‌خان مالیه ،آقای امیرهمایون، آقای حاجی محمدتقی بنکدار.

چون آقایان موتمن‌الملك و مشیرالدوله ومستوفی الممالك استعفا داده‌اند برطبق مقررات قانون انتخابات آقایان آقا شیخ علی مدرس و آقا سید عبدالرحیم کاشانی وآقا سید حبیب‌الله لاریجانی دعوت گردیده‌اند.

باز مدرسه رشدیه

مدتی گرمشنوی تاخیر شد ـ مهلتی بایست تا خون‌شیرشد.

تحت عنوان فوق بامضای (پیرمعارف حاج میرزا حسن رشدیه) بوجود آورنده اولین مدرسه در طهران اعلانی منتشر شده که خلاصه آن چنین است:

در ظل‌عنایت حضرت مستطاب اشرف وزیر علوم و معارف مدرسه ملی ابتدائی شش ساله رشدیه در محله دروازه‌قزوین، در اول خیابان ارامنه تاسیس شده‌از تاریخ نشر این‌مشروحه تاآخر برج میزان ، از هرعده اطفال اشراف وتودهٔ که بخرج اولیاء وارد شوند پذیرفته میشوند وهرگاه از طرف دولت کمکی باین موسسه بشود بدیهی است که از اطفال ضعفا هم بقدر مقدور مجانا پذیرائی میشود . قرار شهریه اطفال متمولین‌سه تومان، متوسطین دوتومان وماعدون یك تومان است که پیشاپیش دریافت میشود و اگر اولیای اطفال مایل باشندکه اطفالشان درگرما وسرما از زحمت آمدن وبرگشتن بجهت ناهار مصون باشند از قرار ماهی چهارتومان سرماه بسرماه‌پول‌ناهار پیشاپیش میدهند چلو خورش که الطف‌اغذیه ایرانست در کمال نظافت ولطافت ولذت جامع هرگونه مزایای بهی وصحت برای آنها در مدرسه تهیه میشود وهرکس ماهی یك تومان‌سه‌ماه پیش‌رابدهد یك بلیط واقون باو داده میشود که پیاده نیاید وپیاده نرود.

(نقل از اطلاعات، بیست و دوم تیرماه ۱۳۰۷)

CHAMPION

شمع شامپیون، شمع قهرمان

سرآمد شمعهای جهان

یك دست شمع شامپیون نو

- دربنزین صرفه‌جوئی نموده
- قدرت موتور را زیاد
- موتور را با یك استارت روشن مینماید
- وبازده عالی ومُطمئن موتور را تأمین می‌کند

نماینده انحصاری

شرکت میلارد سهامی ـ خیابان اکباتان تلفنهای ۳-۲۱۵۴۱

فروش درکلیه فروشگاههای معتبر

کفپوش

مگاترم

مترمربع ۱۸ تومان

تلفن: ۶۴۲۲۶ - ۶۱۳۰۸۴

بخاطر هزار دلار جایزه

هواکش: ایندولا «ساخت هلند»

شرکت مقصود خیابان سعدی جنوبی تلفن ۲۵۱۱۷ ۳۱۰۲۴

«تبلیغات گری»

نمایندگی ایندولا دراهواز کالای خانه جنب پل تلفن ۲۲۱۸

کاشی سعدی

چون باحرارتی بیش ازحرارت کوره های مُشابه پخته میشود، ترك نمیخورد، رنگ ثابت دارد

کاشی سعدی

همه جامبدرخشد

گفتگوی تلفنی

شهریه

آقای مهندس م-ح میگفت :
«دوسال است که در همین فصل من تذکر میدهم که وزارت آموزش و پرورش نسبت به‌تعدیل شهریه مدارس ملی اقدامی کند ولی همچنان این تذکر بی‌اثر مانده است .

گفتم: مگر مدارس ملی چقدر بابت شهریه پول میگیرند که تااین حد موجب نگرانی شما شده‌است ؟ گفت :

«من یك کارمند بازنشسته دولتم این وقت سال که‌میشود عزا میگیرم چون چند تابچه قدونیم قددارم که‌باید بابت شهریه هریك از آنها هشتصد -نهصد تومان بپردازم . اگر جمع بزنیم سر از سه-چهار هزار تومان در می‌آورد بااین گرانی هزینه زندگی فکر میکنید یك کارمند بازنشسته که دستش بهیچ‌عرب وعجمی بند نیست از کجا میتواندچنین بودجه‌ای فراهم سازد؟»

گفتم :میتوانید بچه‌ها را بمدرسه دولتی بفرستید ،گفت:

« در مدرسه دولتی مگر درس یاد بچه میدهند ؟ همه‌اش بفکر وقت گذراندن هستند»

گفتم: بزودی همه مدارس ملی میشوند خیال شماراحت میشود چون مدرسه دولتی هرچه‌باشد ، هرقدر هم در آن برای آموزش اطفال کوشش شود بازهم اسمش مدرسه دولتی است و همین کافی است که شما حاضر نشوید بچه خودرا بمدرسه دولتی بگذارید گفت :

«من از همان ابتدا بچه‌های خودرا بمدرسه ملی گذاشته‌ام حالا هم هدف خودرا دنبال میکنم فقط میخواستم تذکری داده شود که تعدیلی در مبلغ شهریه مدارس ملی بدهند»

گفتم : شهریه مدارس ملی مثل ویزیت پزشکان است همانطور که بیك‌دکتر نمیشود گفت بابت معاینه خود مثلا ٢٠٠ ریال بیشترحق ندارید بگیرید بیك مدرسه ملی هم نمیشود تکلیف کردمیزان‌شهریه نباید از فلان مبلغ تجاوز کند مدارس ملی بسته به‌تجهیزات آموزش خود رقمی راتعیین کرده‌اندوازبابت‌شهریه دریافت‌میکنند هرمدرسه‌ایکه شهریه‌اش گرانتر است خودتان خوب میدانید که در آ ن‌مدرسه بهتر به‌شاگرد میرسند ، یعنی اگر نرسند مردم حاضر نمیشوند فرزند خود را به‌آن مدرسه بفرستند ، شماهم بابت تحصیل فرزند خودمبلغ گزافی میپردازید حتما حساب همه‌جایش را کرده‌اید که این هزینه هنگفت را تقبل فرموده‌اید من قصدم دفاع از مدارس ملی نیست ولی درستش اینست که عرض کردم . آقای‌مهندس‌م-ح گفت :

«یعنی میگوئید مدارس ملی مجازند که هرنوع اجحافی‌را بمردم روادارند»

گفتم: مسلما نه، اما شما صحبتی از اجحاف‌نکردید، اجحاف‌هرچه باشد از طرف هرکه باشد نه قابل قبول است نه قابل عمل بنابراین اگر بموردی برخورد کرده‌اید که‌درآن اجحافی‌شده بگوئیدتاوزارت آموزش‌و پرورش جلوگیری کند، گفت:

«اگر وزارت آموزش و پرورش میخواست جلوی اجحاف را بگیرد تاکنون آئین‌نامه‌ای برای مدارس ملی وضع‌میکرد».

گفتم: مشغول تهیه آئین‌خاصی برای مدارس‌ملی هستند حالا کی این آئین‌دست‌دهد ؟ خدا میداند !

مصیبت تاکسی

بعد از تلفن آقای مهندس م-ح گوشی تلفن ۳۰۰۱۰ را سرجایش گذاشتم مدتی بسکوت گذشت تا دوباره صدای زنگش درآمد گوشی‌را برداشتم طرف گفتگو مرا بنام ، مخاطب قرار داد و گفت :

«من یك پزشك هستم وضع‌کارم طوری است‌که‌باید خارج ازتهران خدمت کنم،همسرم خارجی است ودر تهران زندگی میکند از شما یك‌سئوال میکنم دلم میخواهد رك و پوست کنده جوابم رابدهید تالااقل دلم خنك شود »

گفتم: سئوالتان را بفرمائید هرچه باشد جواب میدهم ولی‌نمیدانم دل شمارا خنك میکند یانه ؟گفت :

«سئوال من اینست که مگر نه‌اینکه مردم‌از وضع تاکسیرانی موجود عذاب میکشند ، پیدا کردن تاکسی خالی کارآسانی نیست ؟»

گفتم :چرا ، همینطور است که میفرمائید ،گفت :

«مگر روزنامه شما که زبان گویای مردم است‌ناراحتی مردم را منعکس نکرده است ؟»

گفتم: چرا ، هرشب به ۳۰۰۱۰ شکایت میشود ماهم منعکس میکنیم تازه باین هم اکتفا نمیکنیم خبرنگاران خودرا روانه کوچه و بازار میکنیم ، آنها بامسافران تاکسی تماس میگیرند وحرف مردم‌را بازگو میکنند ، گفت :

«تابحال کسی گفته از این‌وضع رضایت دارد»

گفتم: نه، برای اینکه این‌روزها معطلی برای پیدا کردن تاکسی از صورت عادی خارج‌شده و همانطور که شما اشاره کردید عذاب‌آور گشته، گفت:

«من در روزنامه‌های دیگر هم خواندم که نوشته بودند مردم ناراضی‌اند ولی تعجب میکنم از اینکه چطور به این نارضائی‌ها توجه نمیشود، مگر نه‌اینکه‌مسئولین‌مربوطه میگویند برای تامین آسایش مردم شب وروز ندارند ؟ پس این‌چه‌بساطی است سر مرد مدر آورده‌اند، زن من جرات نمیکند تنها ازخانه خارج شود چون بهرجاکه بخواهد بروتوسیله احتیاج‌دارد، بجای تاکسی خالی‌اتومبیل‌های‌شخصی خالی‌جلویش نگهمیدارندواظهار لطف میکنند ! بخدا از این وضع خونم بجوش آمده سالهادر خارج از کشور تحصیل کرده‌ام دست همسرو بچه‌ام راگرفته بوطنم آورده‌ام که خدمت کنم، آنوقت ببینیدباچه مصیبتهائی روبرو میشوم، مصیبت تاکسی !»

گفتم: آقای دکتر آنقدرها هم مسئولین امر تاکسیرانی نسبت به‌نارضائی مردم‌بی‌توجه نیستند آنها هم مثل شما دلشان نمیخواهد وضع تااین حد برای مردم ناراحت کننده باشد ،گفت:

«اگر نمیخواهند مردم ناراضی باشند پس چرا وضع را درست نمیکنند ؟»

گفتم: گویابه‌بن‌بست گیر کرده‌اند باین ترتیب که‌نه‌میتوانند بتعداد تاکسیها اضافه کنند چون دخل تاکسیها پائین‌می‌آید ونه‌میتوانند باین زودیها وسیله نقلیه عمومی دیگری فراهم کنند تا از مسافران تاکسی کم شود در نتیجه وضع باین صورت که مشاهده میکنید و گرفتارش هستید باقی مانده فقط چندی پیش اعلام کردند که تعدادی تاکسی به‌تاکسی‌های تهران اضافه شده ، گفت :

«این حرف آنها بیشتر جنبه تلقین دارد تا واقعیت چون واقعیت آنست که مسافران تاکسی درك میکنند و آن‌کمبود شدید تاکسی است»

گفتم: انشاءالله این کمبود هم برطرف میشود وشما هم راضی میشوید ، گفت :

«حرفهای شما فقط بدردخنك‌کردن دل وتسکین ناراحتی عصبی مردم میخورد والا میبینید و میدانید که کاری از پیش نمیرود»

گفتم: خودمانیم ،واقعیت همین است که شما گفتید اگر قرار بود کاری از پیش برود تابحال رفته بود .

د-ذوالفقاری

احمد احرار

یک مسئله سرد درمیان مسائل داغ تهران!

شخصی از مولانا قطب‌الدین پرسید : یخ سلطانیه سردتر است یایخ‌ابهر ؟ مولانافرمود : سئوال تو ازهر دو خنك‌تراست!

میان مسائل داغی که‌تا امروز دامنگیر تهران بود مثل مسئله تاکسی و اتوبوس و گرما و امثالهم ، ظاهراجای مسئله‌خنکی خالی بود که آنهم پیدا شد : مسئله یخ !

دیروز درخبرها داشتیم که شهرداری دستور داده‌است برای مبارزه باگرانی وکمیابی یخ ، ازشهرستانها یخ بیاورند و مامورین وکامیونهای‌شهرداری توزیع کنند. از طرفی مردم میگویند نرخ شهرداری درمورد یخ گران است و با این نرخ مردم کم درآمد محلات شهریا بقول خبرنگار روزنامه مردم محلات کم‌درآمدنمیتوانند یخ بخورند .

سالها بود که من درباره‌یخ وکمیابی‌وگرانی آن‌چیزی‌نشنیده بودم و خیا لمیکردم مسئله یخ از مسائل مبتلابه‌تهران حذف شده است . در اینمدت گاهی بیاد سالهائی میافتادم که یخ تهران از یخچالهای‌طبیعی تامین میشد و الاغی‌ها باگاله پر ازیخ ودست به‌یخ‌شکن در کوچه‌ها میگشتند و فریاد «یخ‌بلور» آنها در اعماق زیرزمین‌هابگوش اهالی شهر میرسید .البته این یخ طبیعی ، آنقدرها هم‌بلوری نبود وهمینکه اندکی از بلور آن در قدح‌آب یاآبدوغ وامیرفت از گل وکاه و نخ و میخ گرفته تا اجساد منجمد شده حشرات کوچك وبزرك بود که روی آب شناور میشد. با اینحال مردم‌که هنوز یخ مصنوعی ندیده‌بودند بهمان یخ‌بلور دلشان خوش بود ولی همینکه اندکی از شروع تابستان میگذشت‌دیگر آن‌نوای دلنواز الاغی‌ها بگوش نمیرسید وگروه گروه بچه وبزرك وزن‌و مرد زنبیل بدست دور کوچه‌ها میافتاد بدنبال یخی که مثل اکسیر وکیمیا نایاب بود.

آن ایام شبها برسرآب و روزها برسریخ مرافعه‌ها بود و ای بسا آب یخی‌که ظهر تابستان درخانواده‌ای مصرف میشد بقیمت‌خونی یالت‌وپار شدن چند نفری از اهل محل و اهل خانه بدست آمده بود . خوشبختانه آن زمانها گذشت . یخ‌مصنوعی و آب لوله کشی پیدا شد و یخچال‌های خانگی ببازار آمدکه یواش یواش آن صحنه‌ها وآن بحث‌ها از میان رفت وحقیقتش من‌باورم‌نمیشد بااینهمه تحولات یکروزی دوباره درتهران صحبت کمیابی وگرانی یخ‌بمیان‌بیاید و یخچالهای طبیعی را بگشایند و «یخ‌بلور» آنچنانی رابعد ازمدتها که جز در کنار قالب‌های‌بستنی ومصارفی ازین‌قبیل ،جای‌دیگری مصرف نداشت بخورد مردم بدهند.

البته اگر کارماحساب داشت نمیبایستی هم این جریانات در شهری مثل تهران تکرار بشود. اما تهران در راهی‌میرود که‌شما خواهید دید چند سال دیگر درشگه وگاری مرحوم نیز سر ازخاك بردارند وای بسا که‌برای کمك رسانیدن به‌ایاب‌و ذهاب مردم ، واگون اسبی و ماشین دودی رانیز در کنار اتوبوسهای دو طبقه علم کنند .همینطورکه «یخ‌بلور» یخچالهای طبیعی بعد از مدتها بعالم حیات‌بازگشته و قدح‌نشین زندگی مردم در دوره یخچال برقی شده است.

کی فکر میکرد یکروزی‌دوباره الاغی‌ها «یخ‌بلور» ازیخچالهای دیوار بلند بارکنند ومردم‌زنبیل بدست دنبال یخ راه بیفتند؟

حالاهم باحتمال زیاد شما بنده‌را مسخره خواهید کرد . لکن‌من برای شما پیش‌بینی میکنم‌علاوه برآنکه درآتیه بسیار نزدیك درشکه وگاری وواگن دودی و ماشین دودی قسمتی از امرایاب وذهاب را درشهر تهران مباشرت خواهند کرد، از آن نوع دوچرخه‌هائی که آدمها میکشند ودر مناطق جنوبی و جنوب‌شرقی آسیا متداول است‌درخیابانها و کوچه‌های تهران راه بیفتد وما خودمان رپرتاژ کنیم که درشهر تهران چند صد نفر دیپلمه‌بیکار مشغول کشیدن دوچرخه‌های مسافربری هستند.این حرفهاحالا که حرفش رامیزنیم شوخی‌بنظر میرسد اما وقتی که متداول‌شد خیلی زود عادی و طبیعی خواهد شد. کمااینکه الان سوار شدن خانمهای آلامد در موتورهای مخصوص حمل ونقل هندوانه و خربزه درشهر تهران عادت‌شده است و طبیعی است هرآدم عاقلی این نوع‌وسیله نقلیه‌رابه‌تاکسی لوکسی که بایدساعتها درآفتاب قلب‌الاسد تهران‌انتظارش کشید وبعدهم برای سوار شدنش ازناز کشیدن راننده تا مرافعه کردن بامسافران دیگر همه نوع‌مرارت وذلت تحمل کرد، ترجیح‌میدهد.

این منظره عجیب را هیچوقت فراموش نخواهم‌کرد که چندروز قبل نزدیك ظهر ، باتاکسی از بالای شهرآمدم جلوی‌پستخانه ومیخواستم پیاده شوم که‌چهار تن خانم بالباس‌وآرایش آخرین مدل دوتا از آنطرف ، دوتا از اینطرف دویدند بطرف تاکسی‌و نفس‌زنان‌سه تاشان‌خودرا انداختند روی‌صندلی عقب ،یکی هم‌نشست روی صندلی جلو در یك لحظه فریاد داد ودعوا وفحش وفحش کاری آنها بلند شد . برای اینکه هرکدام تاکسی‌را حق‌خود میدانستند ومدعی‌بودند که‌بیشتر از دیگری‌زیر آفتاب انتظار کشیده‌اند . یکعده مردم‌بیکاره وباکاره‌هم در خیابان جمع شده تماشای آنهامیکردندومیخندیدند. آن روزهای گرم تهران بود و من از شدت تاثر نتوانستم‌بایستم وببینم عاقبت کدامشان پیروز میشوند!

اتفاقا فردای آن شب همین گرفتاری را خود من پیداکردم. کنارخیابان منتظر تاکسی‌ایستاده بودم . بعد از مدتی یك‌تاکسی آمد جلوی پای من توقف کرد وچون‌کسی‌از من‌بتاکسی‌نزدیکتر نبود یقین داشتم خدا خواسته که‌بالاخره بنده‌بی‌دست‌وپای خود راهم بحقش برساند. این بود که کنار تاکسی ایستادم ومنتظر شدم که مسافر آن پیاده‌شود، بعد بنده سوار شوم . هنوز مسافر اولی پیاده نشده بودکه یك مرد جاافتاده کارگر مانند قولتشن مآبی جست زد واز در سمت چپ پرید روی تشك تاکسی . حالا دیگر در قدرت کی‌بود که بااین بزرگوار بامنطق بازور حالی کند که درست‌است گفته‌اند حق گرفتنی است .اما نه اینطور ونه از من !

بهرجهت ، در تهران یا غیر تهران هرجا که اینطور آدم‌جمع میشود اگر وسیله کافی برای زندگی فراهم نباشد همین‌وضع پیش‌می‌آید که مردم همدیگررا قیمه وقورمه میکنند و هیچکس هیچ‌حقی برا ی‌دیگر نمی‌شناسدو تاوقتی دروازه‌های‌تهران بازاست این مسائل وبدتر ازین مسائل همه و همه قابل پیش بینی‌وغیر قابل پیشگیری است مگر آنها که دروازه‌ها راباز گذاشته و همه‌وسایل جلب آدم را در این شهر جمع کرده‌اند معجزی بکنند وبرای مردم آب ونان و یخ وتاکسی و اتوبوس هم‌بقدر کفایت فراهم سازند.

نام نویسی

کلاسهای سازمان مدیریت صنعتی

سازمان برای کلاسهای زیر که‌از۱۵ شهریورماه۱۳٤٦ تشکیل میشودداوطلب میپذیرد
۱- اصول علم اداره و بررسی‌روشها ۲- مدیریت صنعتی ۳ - مدیریت و سرپرستی ٤- روانشناسی برای مدیران ٥-اصول حسابداری بازرگانی‌وصنعتی ٦- حسابداری بازرگانی - دوره تکمیلی ۷- حسابداری صنعتی ۸- حسابداری صنعتی - دوره تکمیلی۹-بودجه‌برنامه‌ای ۱۰ حسابرسی ۱۱- مهندسی صنایع ۱۲-ارزیابی کار ۱۳- نگهداری‌ومراقبت ماشین‌آلات ۱٤- امور کارگزینی ۱٥- طبقه‌بندی مشاغل ۱٦- بایگانی و امور دفتری ۱۷- اصول مدیریت اسناد ۱۸- فروشندگی ۱۹- مدیریت فروش ۲۰- توزیع وبازار ۲۱- بازاریابی (بررسی بازار)۲۲-تعلیمات سرپرستی۲۳-انبار داری .
دوره کلاسها سه ماهه‌بوده‌، هفته‌ای دوبار تشکیل میشوند ساعت تشکیل کلاس هااز۳۰ر۲ بعدازظهر ببعد میباشد. برای کسب اطلاعات بیشتر بشماره‌تلفن یاآدرس زیر مراجعه فرمایند :
تلفن : ٤٥٤٧٥
آدرس : خیابان شاهرضا مقابل درجنوبی دانشگاه‌خیابان‌فخررازی‌شماره۹٦

بسیاری از شرکت های هواپیمائی میتوانند شمارا به اروپا وخاورمیانه ببرند

ولی ما مسافرت شمارا آسانتر میسازیم.

بیروت
آنکارا
استانبول
فرانکفورت
لندن
رم
پاریس
وین
مونیخ
بلگراد

PAN AM

ما ازتهران هفته‌ای ۹ پروازجت انجام میدهیم وبه تمام شهرهای فوق مستقیماً پروازمی‌کنیم. و شما را قبل ازتاریکی شب به‌آنجا خواهیم رساند. وقبلا هم ازشما با غذاهای دلچسب ماکسیم پاریس پذیرائی خواهیم‌کرد .
این تازه اول‌کاراست. چون ازاین شهرها میتوانید تقریباً بهرنقطه‌ای‌که بخواهیدبروید. مثلا ازرم شما میتوانید به نیس یا بارسلون یا لیسبون پروازکنید.
هرجا بخواهید پروازکنید به‌آژانس مسافرتی خود یا مستقیماً به پان‌آمریکن مراجعه فرمائید.
وبه هرجا شما را ببریم میدانیدکه هواپیمائی برترین را انتخاب‌کرده‌اید واین موضوع احساس خوشی درشما بوجود خواهدآورد.

تهران : خیابان شاهرضا - نبش ویلا - تلفن ٦٥٩٩١

پان‌آمریکن-مجرب‌ترین‌شرکت‌هواپیمائی جهان
پیشرو در اقیانوس‌آرام پیشرو در آمریکای لاتین پیشرو در اقیانوس اطلس پیشرو در سفر دوردنیا

نامه وارده

جریده شریفه اطلاعات
احتراما استدعا مینمایم‌که چند سطر ذیل را بعنوان اظهار نظر و عقیده یکی از خوانندگان اطلاعات و طبق اصول آزادی قلم و بیان در آن روزنامه منتشر فرمائید که موجب نهایت‌سپاسگزاری خواهد گردید .

اخیرا طی چند مقاله مندرج در روزنامه اطلاعات مصرا خواسته شده است که نیرو های‌اسرائیل بدون درنك بخطوط آتش پس‌قبل از پنجم ماه می ۱۹۶۷ باز گردند و اراضی متعلق به مصر و اردن و سوریه را به آنها پس بدهند و همچنین اظهار تاسف شده است‌که مجمع عمومی سازمان‌ملل‌چنین‌عقب نشینی را بر اسرائیل تحمیل نکرد و به آن کشور عملا اجازه داد که فتوحات خود در جنك اخیر راحفظ نماید .

در عین حال نویسنده و یا نویسندگان محترم اطلاعات بارها و بعناوین مختلف خاطر نشان کرده‌اند که جمال عبدالناصر و حکومت مصر محرك‌وچه بساعامل اصلی جریانات‌ناگواراخیردرمنطقه عربی خاور میانه بوده و حتی پس از شکست افتضاح آمیز اخیر هم‌چنان بعملیات غیر انسانی خود برعلیه مردم یمن ادامه میدهد . ناصر و دستگاه عریض و طویل تبلیغاتی او بدنیا اعلام میکرد که منظور او نابودی کامل دولت و ملت اسرائیل است و برای‌رسیدن باین هدف نیرو های خود و سایر ملل عرب را بسیج کرده بود و دست بیك رشته اقدامات نظامی و منجمله مسدود نمودن خلیج عقبه نمود .سر انجام جنك آغاز شد و جهانیان ناظر درهم خورد شدن دستگاه جنگی ناصر وروحیه‌ضعیف ارتش اوگردیدند .

رئیس جمهور مصر مسئولیت شکست را قبول کرد و استعفا داد ولی ظاهرا نه تنها ملت مصر بلکه رهبران دیگر کشور های عربی نیز عاجزانه از او استدعا نمودند که به رهبری خود ادامه دهد وبه عبارت دیگر بر سیاست‌اودر گذشته صحه نهادند ؟این حقیقت تلخ را ما نباید در ایران نادیده بگیریم. در این‌صورت آیااین‌غیر منطقی است که اسرائیل و تعداد زیادی از دول مایلند که بازگشت به خطوط آتش بس توام با ضمانت های کافی جهت احتراز از بروز مجدد جنك باشد ؟

با اطمینان باینکه نویسنده خود از طرفداران جدی این اصل می باشم که دوران فتوحات ارضی و لشکر کشی سپری شده است معذلك باید واقع بین‌بود و گفت که سازمان ملل نتواسته یکجانبه از کسی طرفداری کند که‌تادیروز خود را قلدر باشی و یکه تازمنطقه عربی خاور میانه میدانست وامروز مانند دریوزه‌ای چشم به کرملین دوخته و ضمنا انتظار همدردی‌اکثر ملل راهم دارد . بنظر این جانب ابقای ناصر در مقام رهبری مصر و پاره‌ای ملل عرب که خود را طرفدار او اعلام میدارند متناقض با اصل طرفداری از صلح و عدالت است که این ملل مدعی آن‌هستند

شاپور اردشیرچی

ترازنامه شرکت شوکت بامسئولیت محدود درسال۱۳٤٥

مطالبات‌اثاثیه اسناد چك واعتبارات	٤٦٥٧٤٦	سرمایه	٢٠٠٠٠٠
ربا ن‌سال قبل	٢٦٦٢٢ر٤٥	بدهی باشخاص	٥٧٩٨٧٠
بانکهاو موجودی صندوق	٥٧٦٨ر٦٥	الباقی سود ویژه	٥٧٣٤٢ر١٠
موجودی‌اجناس	٣٣٩٠٧٥		
	٨٣٧٢١٢ر١٠		٨٣٧٢١٢ر١٠

حساب سودوزیان

سودخرید و فروش اجناس	١٩٠٨٩٩ر٧٠	مخارج حقوق غیره	١٣٣٥٥٧ر٦٠
		الباقی سود ویژه	٥٧٣٤٢ر١٠
			١٩٠٨٩٩ر٧٠

سینمای جهان در مسکو

جشنواره بین‌المللی فیلم مسکو از روز پنجم ماه ژوئیه به مدت پانزده روز در پایتخت شوروی تشکیل گردید.

«الکسی رومانف» رئیس کمیته سینما در شورای وزیران شوروی که امور مربوط به فستیوال بعهده او گذاشته شده در این هفته توضیحاتی درباره این جشنواره بزرگ به خبرنگاران داد و گفت:

اکنون همه ساله درحدود ۱۳۰ فستیوال فیلم در سراسر جهان تشکیل میشود که مهمترین آنها عبارتند از جشنواره فیلم ونیز کان و «کارلووی‌واری».

فستیوال مسکو با اینکه هنوز دوران «جوانی» خودرا طی میکند مورد علاقه شدید بسیاری از کشورهای جهان قرار گرفته است وازهمین رو است که شماره کشور های شرکت کننده در فستیوال مسکو بیشتر ازجشنواره های دیگر است.

مثلا درچهارمین فستیوال مسکو که دوسال پیش برگزار شد ۶۷ کشور شرکت داشتند. بعلاوه ازآنجاکه شعار جشنواره مسکو صلح و برادری بین ملت ها» است تهیه کنندگان فیلم ها برای شرکت درآن علاقه بیشتری نشان میدهند.

فیلم های هنری طبق معمول در کاخ کنگره کرملین و فیلم های دیگر درخانه سینما در مسکو بمعرض نمایش گذاشته میشوند.

برای نخستین بار مسابقه‌ای نیز برای فیلم های مخصوص کودکان در چهارچوب فستیوال ترتیب داده شده است که به بهترین آنها جایزه هیئت داوران اعطاء خواهد شد.

درفستیوال فیلم مسکو عده زیادی از هنرپیشگان تهیه کنندگان فیلم کارگردانان و خبرنگاران جرایدشرکت خواهند کرد.

درپایان فستیوال در استراحتگاه نویسندگان شوروی در نزدیکی شهر لنین‌گراد یك سمپوزیوم بین‌المللی درباره «نفوذ افکار انقلاب بزرگ سوسیالیستی اکتبر درسینمای جهانی» تشکیل خواهد شد و انتظار میرود عده زیادی از منتقدین و تئوریسین‌های سینمائی ازکشور های خارجی در آن شرکت کنند.

رهبری هیئت داوران برای فیلم های هنری را «سرگوئی‌یوتکوویچ» بعهده خواهدداشت و«رمانونیولی‌بمارتو» ازآرژانتین «تودوردینوف» از بلغارستان «اتراس‌کووالك» از مجارستان روبرحسین از فرانسه «لسلی‌کارون» از انگلیس وعده‌دیگری از کشور های مختلف در آن عضویت خواهند داشت.

ریاست هیئت داوران برای فیلم‌های مخصوص کودکان را شاعر شوروی «سرگوئی‌میخالکوف» بعهده خواهد داشت ریاست هیئت داوران فیلم های کوتاه نیز با «رمان کارمن» خواهد بود.

این عده برندگان چهارجایزه طلائی و ۱۴ جایزه نقره‌ای فستیوال راتعیین خواهند کرد.

مانند سالهای گذشته برنامه های متنوع ومتعددی برای شرکت کنندگان در فستیوال در نظر گرفته شده است.

آنها از کلوبها، موزه هاو تئاترهای شوروی کاخها وپارك ها دیدن خواهند کرد.

برنامه‌ای نیز برای بازدید از شهرهای لنین‌گراد، کیف، تفلیس، ولگاگراد میتسك سوچی وغیره ترتیب داده شده است. ضمنا درچهارچوب فستیوال شب‌نشینی هائی بمناسبت پنجاهمین سالگرد انقلاب اکتبر برپا خواهد شد و بهترین فیلم های شوروی بمعرض نمایش گذاشته میشود.

اخبار کوتاه سینمائی

نمایشنامه‌های رولد پینتر روی پرده سینما

«جان فرانکن هایمر» بزودی یکی ازنمایشنامه های «هارولدپینتر» را که در لندنو «برودوی» موفقیت بزرگی به دست آورده روی پرده سینما خواهد آورد.

سناریوی این فیلم‌را خود «پینتر» خواهد نوشت.

خدا حافظ آقای چیپس

«لی‌رمیك» در فیلم‌موزیکال «خدا حافظ آقای چیپس» همبازی «رکس‌هاریسون» خواهد بود.

سناریوی این فیلم را «ترانس راتیگان» نوشته‌وکارگردانی آن را «گوورچامپیون» بعهده خواهد داشت.

آهنك های این فیلم از آندره و «دوری‌پرون» است.

جین فوندا در رم

جین فوندا برای شرکت در نمایش فیلم جدیدش «پا برهنه در پارك» از رم به امریکا پرید.

در این فیلم «شارل بوایه» همبازی جین فوندا است.

منتقدین سینمائی این فیلم را یکی از بهترین فیلم های ـ جین فوندا میدانند.

بالا و پائین

فیلم «بالا و پائین پله‌کان» بکارگردانی «رابرت‌مولیگان» که سینمای امریکادرفستیوال مسکو بمعرض تماشا خواهد گذاشت. در امریکا روی پرده آمده است.

روزنامه ها از این فیلم استقبال خوبی کرده‌اند.

دنیای سینما در غم ستاره «بر باد رفته»

جسد بی جان ویویان لی هنرپیشه مشهور و همسرسابق سرلارنس ـ الیویه در آپارتمان شخصی وی در لندن پیدا شد.

وی ۵۳ سال داشت. لی که بخاطر ایفای نقش «اسکارلت‌اوهارا» در فیلم «برباد رفته» شهرتی بهم زده بود مجبور بودبنابه تجویز پزشکان برای معالجه مرض سل که بدان گرفتار بود مدتی درخانه بماندواستراحت کند.

لی در اوایل ماه قبل پس‌از این که دکتر هاتجویز کردند که وی میبایست بواسطه ابتلاء به‌مرض سل تحت مداوا قرار گیرد درسن حاضر نشد. او قرار بود که در ماه جاری تمرین نمایشنامه مشهور «توازن حساس» را که نوشته ادوارد آلبی‌میباشد و چندین‌جایزه برده‌است آغاز نماید.

لی در سال ۱۹۶۰ از الیویه طلاق گرفت‌ولی‌به دوستی خود با هنرپیشه کلاسیك همچنان ادامه داد. الیویه نیز اخیرا به یك‌نوع سرطان‌خفیف مبتلا شده بود.

لی‌درسال ۱۹۳۵ که ۲۲ سال بیش نداشت عطش اطفاء ناپذیری برای هنرپیشه شدن درخوداحساس کرد. دراین‌وقت او در یکی‌ازتئاتر های معمولی بازی را آغاز کردودر این موقع یکی از کارگردانان لندن به اوپیشنهاد کرد که در نمایشنامه «نقاب تقوی» نقشی را بعهده بگیرد.

لی‌دوسال بعد از این ماجرا نقش اوفلیا را در نمایشنامه هملت ـ اثر شکسپیر بازی کرد و سپس درسال ۱۹۳۸ ایفای نقشی رابعهده گرفت که بخاطر همین نقش اسم وی هرگز از خاطره ها محو نخواهد شد.

لی در این زمان کتاب بربادرفته اثر «مارگارت میچل» را مطالعه کرده بود و تصمیم گرفت که نقش اسکارلت اوهارا را در آن بازی کند.

جورج کوکر مدیر فیلم‌برداری فیلم «برباد رفته» گفت: که دختری را که برای ایفای این نقش باید انتخاب کنم میبایست همچون شیطان، مکار باشد و وجودش مملو از الکتریسته باشد. این کارگردان تعداد هزار و چهار صد دختر را برای اجرای این نقش آزمایش کرد و سپس از بین همه لی را انتخاب کرد ونقش مقابل اورا کلارك گیبل بعهده گرفت

لی با ایفای این نقش موفق به دریافت جایزه آکادمی گردیدواین امتیاز به او داده شد که هرنقشی را که مایل است بازی کند وآن‌را شخصا انتخاب نماید.

لی پس از اولین ازدواج خود با هربرت‌لی هولمن یکی از وکلاء لندن در سال ۱۹۴۰ باالیویه‌ازدواج کرد.

کلودیاکاردیناله: دراین دنیابرای همه حاهست

کلودیا کاردیناله

کلودیا کاردیناله ستاره مشهور سینما در یك مصاحبه اختصاصی به پرسش های خبرنگار مجله «نوارابلان» پاسخ داده که دراینجا قسمت هائی از آن نقل میشود:

ـ خانم کلودیا، زندگی هنری شما چگونه میگذرد از آینده بیمناك هستید؟

ـ برای چه بیمناك باشم. ازنظر ریاضی دوران هنرپیشگی‌ام باید مدت زیادی دوام پیدا کند.

ـ برای چه از نظر ریاضی؟

ـ برای آنکه من آنچه را که مردم از یك ستاره انتظار دارند دارا هستم.

ـ منظورتان را روشنتر بگوئید.

ـ شخصیت، زیبائی اندام، جذابیت....

ـ موفقیت‌تان را بیشتر به‌شانس یا پیش آمد غیر منتظره مدیون هستید؟

ـ بهیچکدام، چون تهیه کنندگان فیلم در جستجویم بودند سر انجام گمشده خود را پیدا کردند.

ـ چطور شد که شما را انتخاب کردند؟

ـ این را باید از خودجویندگان بپرسید.

ـ خیال میکنید که جینا وسوفیا از شما نفرت داشته باشند.

کلودیا در حالیکه میخندید پاسخ داد:

ـ در سال ۱۹۵۵ جینا از سوفیا متنفر بود ولی همانطور که دیدیم سوفیا مانعی در سر راه اشتهار وی بوجود نیاورد.

میدانید در این دنیای بزرگ برای همه جای کافی وجود دارد.

ـ میدانید که جینا و سوفیا در مقام مقایسه با شما پیر زنانی‌بیش نیستند؟

ـ این حرف را فقط از دهان شما می شنوم.

ـ هنرپیشگان امریکائی را دوست دارید؟

ـ من آنها را تحسین می کنم. هنرپیشگان امریکائی میدانندنقش خود را چگونه ایفاء کنند.

ـ مورادیا، نویسنده ایتالیائی در باره شما چنین اظهار نظرکرده است:

«او چیز خوبی است، او مس یك دختر پانزده ساله را دارد که روی بدن یك زن گذاشته باشند. نظر شما در این باره چیست؟

ـ من یك منقد ادبی نیستم.

ـ در زندگی شما هنوز مردی‌راه نیافته است؟

ـ مگر چنین چیزی ممکن‌است!

ـ آن مرد ایتالیائی است؟

ـ شاید، ولی میدانید که فقط در کالیفرنیا ۳۵۰ هزار ایتالیائی زندگی می کنند.

ـ مردکمال دلخواهتان کیست؟

ـ مردی که‌دوستش‌داشته باشم.

نوآرابلان

دکتر ماریا چیلویان

ازمسافرت برگشته وازبیماران محترم کمافی‌السابق پذیرائی مینماید. آ ـ ۱۲۱۵۳ ۱ ـ ۲

برنامه امشب سینماهای

اونیورسال ـ ایران ـ پاسیفیك

الوند ـ ژاله ـ کیهان

تهران. پاسارگاد. مونت کارلو

ازامشب در تراس وسالن

سینما آریا

اثر ارزنده وممتاز سینمای آذربایجان شوروی

تمام رنگی ـ بزبان‌محلی آذربایجانی

زیبای مغان

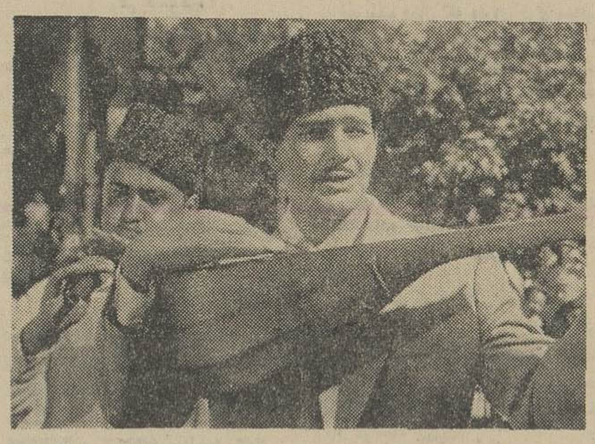

یك فیلم عمیق انسانی، آموزنده، سرمشق زندگی برای‌خانواده‌ها

توام باترانه‌های دلنشین ورقصهای شورانگیز آذربایجانی

شروع سئانسها ۹ر۳۰ ـ ۱۱ر۳۰ صبح ۱ر۳۰ ـ ۳ر۳۰ ۵ر۳۰ درتراس ۷ر۳۰ ـ ۹ر۳۰ بعدازظهر

ازصبح‌شنبه فقط در

سینما پردیس

مخبرالدوله
کوچه نوشین

دارای سالن خنك باقوی ترین تهویه مطبوع

یک میلیون سال قبل از میلاد

محصول کمپانی فوکس قرن بیستم

نمایش فیلم «تپه» باشرکت «شون کانری» فقط امشب وفرداشب درسینما پردیس ادامه دارد

کف پوش مکارم

متر مربع ۱۸ تومان

تلفن: ۶۴۲۲۶ ـ ۶۱۳۰۸۴

آگهی مناقصه خرید تره‌بار سبزی

انحصار دخانیات ایران بیست قلم تره‌بار سبزی مورد احتیاج خودرا بمناقصه می گذارد داوطلبان باید قبلا برای دریافت برگ مشخصات و شرایط باداره کارپردازی [illegible] موسسه مراجعه نمایند تاریخ قبول پیشنهاد هاتاساعت نه صبح روز ۴۶ر۵ر۸ خواهدبود و پیشنهادهای رسیده درساعت ده صبح همانروز ۴۶ر۵ر۸ در موسسه انحصاردخانیات ایران بازوقرائت خواهد شدشرکت در مناقصه‌مورد بحث بمنزله‌قبولی کلیه شرایط مناقصه خواهد بود. الف ۳۶۶۲

از طرف مدیر کل موسسه‌انحصار دخانیات ایران

۱ ـ ۲ ۱ ـ ۱۶۰۶۴

جشن‌پایان‌تحصیلی وسنجش معلومات کلاس اول دبستان پردیس

بمناسبت پایان سال تحصیلی و بررسی وپیشرفتهای درسی دانش آموزان کلاس اول دبستان پردیس مراسمی در حضوراولیاء دانش‌آموزان برگزارگردید که کلیه‌دانش‌آموزان کلاس اول در آن شرکت داشتندو در این مراسم سطح معلومات و پیشرفت های آنها بسیار مورد توجه وحتی باعث شگفتی گردید.

درخاتمه اولیاء دانش آموزان از مربیان دبستان پردیس بخصوص‌خانم عقیلی قدردانی نمودند.

درمرداماه

بزرگترین و جدید ترین کمدی عشقی کمپانی مترو گلدوین مایر که‌رکوردفروش کلیه فیلمهای مشابه را شکسته است.

کلودیا کاردیناله
تونی کرتیس
شارون تیت
در فیلم

DON'T MAKE WAVES

دلربا ولی پر دردسر

سینماسکوپ رنگی

محصول کمپانی مترو گلدوین مایر

جاز سومین هفته نمایش

داش احمد

باشرکت: فریده نصیری منوچهر صادقپور ـ بهشتی

فقط در **سینما دنیا**

دکتر محمدرضا صالحی کرمانی

کودکستان

درسال تحصیلی۴۴ -۱۳۴۳ تعداد ۴۸۳ کودکستان با۱۳۶۸۳ کودک در ایران مشغول فعالیت تربیتی بوده است‌وباتوجه‌به‌اینکه در همان سال تعداد دبستانهای کشور ۱۵۶۵۷ وتعداد دانش آموزان آن‌نیز ۲۰۳۰۷۳۳ بوده است، باتوجه به این مسئله روشن میشود که هنوز جامعه‌ما توجه لازم رابه‌امر کودکستان نکرده است.

نخستین اصلی که مورد قبول وتایید اکثریت دانشمندان روانشناس‌میباشد ،اهمیت‌تربیت در دوران کودکی است. بسیاری از دانشمندان تصریح میکنندکه اساس شخصیت افراد دردوران کودکی پی‌ریزی میشود.

این مطلب نیز مورد قبول‌تمام دانشمندان تربیت است که بهترین وشایسته‌ترین محیط برای تربیت‌کودک‌محیط خانواده است. ولی این عقیده صحیح موجب این نمیشود که جامعه‌ها خودرا از کودکستان بی‌نیاز دانسته ویکسره مسئله‌سازندگی کودک‌را بعهده خانواده ومحیط مجهول آن بگذارند.درست‌است که شایسته‌ترین محیط برای تربیت کودک‌محیط خانواده‌است ولی بدوعلت جامعه‌ازکودکستان نمی‌تواند بی‌نیاز باشد .

اول ، آشنا نبودن پدران و مادران به‌اصول جدید تربیتی و مخصوصا در جامعه‌های رشد نیافته که سطح معلومات‌باندازه کافی ولازم بالا نیامده ، تربیت کودک را یکسره بعهده خانواده گذاردن اشتباهی غلط وخطائی غیر قابل جبران است .

دوم، زندگی جدید بصحیح یابغلط‌الزاماتی دارد که‌خواه‌و ناخواه فرصت کافی را ازپدران ومادران سلب نموده است .پدر ومادر امروز دیگر این فرصت راندارند که با حوصله وبردباری لازم وبراساس‌اصول علمی تربیتی سازندگی‌شخصیت‌فرزندپرداخته واوراتربیت کنند.

علت اول در جامعه‌های رشد نیافته وعلت دوم در جامعه‌های به‌اصطلاح‌رشد یافته‌موجب‌میشود که‌جامعه واحدی‌بنام کودکستان تاسیس نموده و تاحدی تربیت کودک را بعهده آن بگذارد .

واما از نظر مذهبی .

هدف تشکیلات مذهبی ومقامات عالی روحانی ساختن شخصیت افراد براساس ایمان بخدا و اصول مذهب ست .وبا توجه به‌اینکه اصولا قسمت بیشتر شخصیت فرد، در دوران کودکی ساخته میشود ،باید دید که‌آیا خانواده در جامعه ایرانی تاچه حد به‌این مسئله حیاتی توجه نموده وبوظیفه ساختن شخصیت کودک خود، براساس اصول‌دینی ومذهبی قیام واقدام میکند.

ودر مرحله‌اول‌آیا خانواده‌هاخود از نظرمذهبی‌درجه سطحی‌هستند ومیزان معلومات دینی آنهاتاچه اندازه است وآیا به این مرحله رسیده‌اند که شایستگی لازم‌را برای تربیت مذهبی کودک‌داشته باشند ، یانه . اینها سئوالاتی است که فعلا جواب دادن به‌آن بادر دست نداشتن تحقیقات صحیح علمی مقدورنیست ، امید است مابتوانیم در فرصتی کافی وبا روشهای تحقیقی‌صحیح نموداری از سطح مذهبی طبقات مختلف تهیه نموده و آنرا در اختیار مقامات عالی روحانی‌قرار دهیم . ولی هرچه باشداین‌مطلب مسلم است که اگر مقامات روحانی نیز تعلیم‌و تربیت‌مذهبی خودرا از کودکستان شروع کنند به‌نتائج درخشانتر و عظیم‌تری خواهند رسید.

امروز مقامات روحانی وتمام آنها که خود را مسئول تربیت افراد جامعه می‌دانند ،نگرانی شدیدی نسبت به‌طبقه جوان‌ابراز میدارند بطوریکه موضوع «نسل جوان» بصورت یك مسئله حاد وفوری در دستور مطالعه مقامات مختلف قرار گرفته است .همه بدنبال راه‌حلی هستند که نسل جوان رابراه آورد ، اشکعصیان اورا خاموش سازد ،از تفریحات ناسالم بازش دارد ، وادارش کند تابمقررات وآداب ورسوم اجتماع گردن نهد . خداشناس ومتدین وبا ایمان شود.

تلاشهائی که دراین راه‌انجام میگیرد زمانی به‌نتیجه خواهد رسید که بصورت علمی انجام گیرد و براساس پایه‌های تحقیق شده تربیت جدید استوارباشد.

علم میگوید : شخصیت‌فرد در کودکی ساخته میشود ، وبا توجه بدوعلت نامبرده بالا ونیز باتوجه بمشهودات‌عینی نامطلوبی که درنسل جوان دیده میشود، به‌این حقیقت میرسیم که باید سازمانهائی قوی ومجهز بکمك خانواده برخیزد و آنها را در تربیت کودکانشان کمك‌نماید .

در اینجا است که بمسئله لزوم گسترش کودکستان در جامعه امروز میرسیم ، کودکستانهائی که با هدفهای نو و با متدهای علمی به امر سازندگی کودك پرداخته‌وافرادی شایسته‌وصالح تقدیم‌جامعه‌نماید.

واین است یك قسمت از هدفهائی که‌باید در کودکستان امروز مورد توجه جدی قرار گیرد.

۱- پرورش و تقویت ایمان بخدا ومذهب

۲-پرورش اصول‌اخلاقی‌براساس پشتوانه مذهب

۳- توسعه بهداشت جسم و فکر

۴- ایجادوتقویت روش‌صحیح رفتار وزندگی

۵- ایجاد علاقه درآنان بفعالیتهای اجتماعی

۶- ایجاد حس ابتکار در اطفال ازطریق افزایش قدرت خلاقه آنان

۷- ایجاد و تقویت حس‌استقلال واتکاء بنفس

۸- ایجاد حس‌همکاری دسته جمعی‌باسایراطفال وآماده‌ساختن آنان برای همکاریهای‌پردامنه اجتماعی.

۹- شناسائی هوش واستعداد اطفال

۱۰- هدایت آنان در استفاده از استعدادهای نهفته خود

۱۱- هدایت آنان بمنظور تطبیق بامحیط داخلی وخارجی کودکستان

۱۲- توسعه رابطه کودکستان باخانواده برای بالا بردن سطح پرورش کودکستان وتربیت خانواده

سایه اتم برخاورمیانه

بقیه از صفحه ۵

قدرت اولین بمب اتمی جهان‌که بیست و دوسال پیش بر فراز هیروشیما منفجر شد ودر همان دقیقه اول۶۰ هزارکشته و صد هزار نفر زخمی‌داد ۲۰ هزار تن ماده منفجره‌تی‌ان‌تی بود، در حالیکه قدرت بمبهای اتمی امروز به‌صد کیلوتن رسیده، قدرت بمبهای هیدروژنی نامحدود میباشد . یك بمب‌اتمی بقدرت بمب هیروشیما تا شعاع ۱۶۰۰ متر را کاملا ویران ساخته و تا شعاع ۸ کیلو متر را با تشعشعات‌اتمی‌آلوده میسازد ، یك بمب یك مگاتنی ، یا بقدرت برابر یك ملیون تن ماده منفجره تی‌ان‌تی میتواند تا شعاع ۶کیلومتر را منهدم و تا شعاع یك صدو ده کیلومتر مربع‌راآلوده‌سازدو بهمین ترتیب یك بمب ده مگاتنی تا شعاع نزدیك به ۱۳ کیلومتر را از هستی پاك میسازد .

باید دانست که شوروی‌و آمریکا دارای بمب اتمی به قدرت بیش از ۲۰۰ مگاتن‌یا ۲۰۰ میلیون تن ماده منفجره تی‌ان‌تی میباشند ، بمب هائیکه هر یك از آنها میتوانندکشور مائی به بزرگی اسرائیل را با خاك یکسان کنند .

یکنفر آقای باتجربه

و بازنشسته و یکنفر خانم برای مدیریت دفتر یکنفر خانم برای‌تدریس آرایش با امتیاز و یکنفر مهندس برای تدریس رادیو و تلویزیون وچند نفر دوشیزه یابانو برای تدریس‌دوره های مقدماتی متوسطه و عالی زبان آلمانی موردنیاز است کاخ فرهنگ شاهرضا نبش ایرانشهر .

۱۵۱۰-آ

آقای سید محمد سیداخلاقی
دانش آموز دبستان دینی سلطانی‌در حوزه ۱۵آموزش وپرورش بامعدل ۱۹٫۸۰در بین مدارس تهران شاگرد اول شده است .

آتش تلویزیون
فروشگاه موج تلفن ۴۵۰۱۶
آنتن تمام کانال خارجی ۱۵۰تومان
قوام‌السلطنه باساژ نو نبش بهار

دبیرستان کیهان نو
در خرداد ۴۶ در رشته های ریاضی و طبیعی بین کلیه دبیرستان های ملی و دولتی ناحیه یك تهران مقام اول را بدست آورد . نشانی‌آیزنهاور- اول جمشید آباد شمالی تلفن ۶۶۷۷۹ - ۴۷۸۷۵
۱-۳۰ آ-۱۵۱۴

پانسیون
پانسیون‌میپذیریم‌تلفن۹۴۷۴۸
۴-۴ آ-۱۴۸۸

آگهیهای متفرقه
تانکر سازی لوپ
تانکر از ۵۰۰ تا ۵۰۰۰۰لیتر موجود سفارشات ۴۸ ساعته تحویل میگردد خیابان قزوین سه راه آذری ۹۴۴۱۴
مسافرین محترم آلمان
برای خریدهرگونه‌اتومبیل ارزان‌مقابل ایستگاه راه آهن مونیخ‌به‌عزت‌گودرزی مراجعه فرمایند .
Senefelder. Str. 10.12
۱-۱۰ آ-۱۱۴۳۵
یکدستگاه موتور ژنراتور
انگلیسی ۱۰۰ اسب ۱۰۰۰ دور ۸۰ کیلووات کار نکرده باتابلو وسایر لوازم آماده فروش است طالبین به ۵۱۶۶۶ مراجعه فرمایند .
۱-۳ آ-۱۱۸۵۹
بعلت مسافرت فوری
دوواس اسب از نژاد عربی بفروش‌می رسد . طالبین باتلفن ۶۵۲۴۳ تماس حاصل نمایند .
۱-۳ آ-۱۶۳۵۲
سالن لوکس
چلوکباب خیام
جمعه‌ها و روزهای تعطیل از ساعت ۸ صبح چلوکباب برای پیك‌نیك و همچنین همه روزه جوجه کباب آماده می - باشد. خیابان آیزنهاور جنب کاخ بیمه های اجتماعی تلفن ۹۱۳۴۹
۱-۱۰ آ-۱۴۶۸

اصفهان-دبیت ابریشمی گازر

انستیتو خواربار و تغذیه ایران
آگهی قبول دانشجو

انستیتو خواربار و تغذیه ایران برای دوره هفتم مدرسه عالی علوم تغذیه و شیمی مواد غذائی (سال تحصیلی ۴۷- ۱۳۴۶) تعدادی دانشجو (پسر و دختر) ازبین دارندگان گواهی نامه دیپلم کامل متوسطه در رشته های ریاضی و طبیعی از طریق مسابقه ومصاحبه می پذیرد .

مدت تحصیل چهار سال است و بموجب‌مصوبات شورای مرکزی دانشگاه ها به‌فارغ‌التحصیلان‌درجه لیسانس اعطاء خواهد شد .

مواد امتحان عبارت از زبان فارسی . زبان خارجه (انگلیسی یا فرانسه یا آلمانی) بیولوژی حیوانی و گیاهی . ریاضی .شیمی وفیزیك درحدود دیپلم کامل دبیرستان خواهد بود .

داوطلبان در صورت تمایل باید درخواستی بشرح زیر بایست سفارشی به نشانی انستیتو «جاده پهلوی - ایستگاه زهره مقابل هتل هیلتون شماره ۴۶۳» بفرستند و یا آنرا شخصا در دفتر انستیتو تحویل دهند و مبلغ پانصد ریال بیانك مرکزی حساب «۱۸۷۶ کمك انستیتو» مستقیما یا بوسیله یکی‌از شعبات بانك‌ملی در شهرستانها و در تهران بشعبه محمودیه . بانك ملی ایران مقابل انستیتو خواربار و تغذیه ایران هزینه امتحانات پرداخت نموده و رسید بانك را همراه سایر مدارك‌ارسال دارند .

درخواست ثبت‌نام برای شرکت درمسابقه ورودی
مدرسه عالی علوم تغذیه وشیمی مواد غذائی

اینجانب امضاء کننده بامشخصات زیر:

نام خانوادگی	نام	شماره شناسنامه
صادره از	متولد سال	در
فارغ‌التحصیل دوره‌دوم متوسطه رشته		درسال
بامعدل کل	ازدبیرستان	واقع درشهر

نشانی محل اقامت

بااطلاع ازمقررات مسابقه ورودی مدرسه عالی علوم تغذیه تقاضای شرکت در مسابقه ورودی آن مدرسه عالی‌رادارد. ربان خارجه ایکه‌امتحان‌خواهم‌داد است .

امضاء داوطلب تاریخ .... ماه ۱۳۴۶

ضمنا متذکر میگردد که :

۱- یك برگ رونوشت مصدق شناسنامه و ۴ قطعه‌عکس ۴×۶که‌در سال‌جاری‌گرفته ومشخصات خود را در پشت آن نوشته‌اند باید بدرخواست‌ضمیمه گردد

۲- امتحانات صبح روز پنجشنبه ۱۲ مردادماه‌در دانشگاه تهران انجام خواهد شد .

۳- درخواست ثبت‌نام و ضمائم آن باید تا اول مرداد ماه به اداره پست (سفارشی) و یاتاهشتم مردادماه به دفتر انستیتو تحویل شده باشد .

۴- کارت شرکت در مسابقات ورودی از اول تا دهم مرداد ماه همه‌روزه از ساعت ۸ صبح تا ۳ بعداز ظهر در دفتر انستیتو توزیع خواهد شد .

۵- ارائه مدرك قبولی داوطلب در امتحانات ششم متوسطه هنگام دریافت کارت ضروری است.

۱-۷ آ-۱۰۱۷۸ انستیتو خواربار وتغذیه ایران

راهنمای نیازمندیهای شما

استخدام

تحصیلدار استخدام میشود
یك موسسه مطبوعاتی تحصیلدار با شرایط زیر استخدام مینماید :
۱- سن ۲۵ الی ۳۵ سال
۲- دارای برگ معافیت از خدمت وظیفه (دائم یاتکفل)
۳- معلومات سه متوسطه و بالاتر
حق تقدم خواهند داشت .
۴- تضمین ملکی بارزش چهل‌هزار تومان که وسیله دفترخانه رسمی‌برای حسن انجام کار بوثیقه بگذارد .
۵- دارای برگ عدم سوء پیشینه و داشتن صحت کامل .
۶- داشتن گواهینامه رانندگی موتورسیکلت و یا اتومبیل
۷- شناسائی کامل با ادارات و موسسا تدولتی و بنگاه های‌تجارتی و خیابان های تهران .
داوطلبان شرایط فوق درخواست خود را بانضمام یك قطعه عکس به راهنمای شماره ۱۷۴ روزنامه‌اطلاعات تسلیم دارند تا در صورت واجدبودن شرایط قرار استخدام آنها داده‌شود.
۱-۳

کارخانجات مقدم
واقع در ۸۰ کیلو متری جاده تهران - قزوین برای سرپرستی درمانگاه کارخانه بطور تمام وقت در محل بیك نفر پزشك امراض داخلی احتیاج‌دارد خواهشمند است متقاضیان با دفتر کارخانجات مقدم تلفن ۳۵-۶۸۰۴۲ تماس حاصل نمایند .
۱-۳ آ-۱۵۷۰۴

آگهی استخدام
سازمان آبیاری سیستان وبلوچستان یکنفر نقشه‌بردار ورزیده را با حقوق کافی برای خدمت در استان سیستان‌و بلوچستان از محل طرحهای سازمان برنامه بکار میگمارد داوطلبان‌میتوانند برای اطلاع‌از شرایط استخدام همه روزه از ۷ تا۱۰ صبح بنشانی بولوار الیزابت - خیابان میکده - عمارت سازمانهای وزارت آب و برق مراجعه نمایند .
سازمان آبیاری سیستان‌وبلوچستان
۱-۳ آ-۱۵۷۰۸

کارخانجات اتومبیلسازی جیپ ورامبلر به افراد زیر نیازمنداست
۱- صافکار درجه یك باپنج سال سابقه کار
۲- مکانیك درجه یك باپنج سال سابقه کار .
۳- فلزکار و ماشین کار درجه‌یك
۴- مهندس مکانیك مسلط بزبان انگلیسی .
۵- مهندس ابزار مسلط بزبان انگلیسی
۶- مترجم فنی
۷- بازرس برای ساخت قطعات اتومبیل
۸- شابلون ساز درجه یك
۹- انبار دار درجه یك مسلط به زبان انگلیسی .
۱۰- قالبساز درجه یك
۱۱- بازرس نقاشی

ارج ARJ

اشخاص واجد شرایط زیر باحقوق مکفی استخدام می‌شوند
۱- منشی بامهارت کافی درشورت هند وماشین‌نویسی فارسی ولاتین و آشنائی کامل به‌زبان انگلیسی .
۲- مهندس مکانیك یاالکترو - مکانیك دارای تجربه‌نگهداری ماشین آلات در کارخانجات صنعتی و تولیدی وآشنا بزبان انگلیسی .
شرکت سهامی ارج- خیابان‌شوش شرقی -تلفن ۵۵۲۹۱

یکنفر که اطلاعات کافی
درمورد کمپرسور -فیریون و تهویه مطبوع داشته ودارای برگ خاتمه‌خدمت نظام‌وظیفه باشد باحقوق مکفی دربندر بوشهر استخدام میشود به تلفنهای ۶۱۲۲۲۹ و ۴۳۹۵۲ مراجعه شود .
۱-۵ آ-۱۵۹۶۶

آگهی استخدام
یك‌واحد بزرك نساجی واقع در تهران بتعدادی فارغ التحصیل هنرستان رنگرزی که‌حداقل دوسال سابقه کار درقسمتهای چاپ و رنگسازی داشته باشند احتیاج دارد واز طریق‌مصاحبه استخدام مینماید .
واجدین شرایط باصندوق پستی شماره ۳۰۳۶ مکاتبه نمایند.
۱-۳ آ-۱۳۰۰۹

چندنفر راننده پایه یك باسواد ومتاهل با حقوق مکفی استخدام می شوند .
داوطلبین عصرها به دفتر مرکزی سازمان های فلاح جاده‌قدیم‌شمیران- چهارراه حقوقی- نبش کوچه زرین تلفن ۷۱۲۵۰ مراجعه‌نمایند
۱-۳ ۱۵۹۶۸-۱

ارج ARJ

اشخاص واجد شرایط زیر باحقوق مکفی استخدام میشوند
۱-منشی بامهارت کافی در شورت‌هند وماشین نویسی فارسی و لاتین وزبان انگلیسی با حداقل تحصیلات دیپلم متوسطه .
۲- مهندس مکانیك یا الکترومکانیك آشنا بزبان انگلیسی و تجربه کار در کارخانجات صنعتی تولیدی .
شرکت سهامی ارج- خیابان‌شوش شرقی تلفن ۵۵۲۹۱
۱-۴ آ-۱۵۴۷۴

استخدام مهندس راه وساختمان
شرکت کندوان برای تصدی کارگاه ساختمانی خود در بندر شاهپور احتیاج بیکنفر مهندس دیپلمه راه وساختمان که‌سابقه حداقل سه‌سال کار در کارگاه داشته باشد دارد داوطلبین میتوانند قبل ازظهرها بین ساعت ۹تا ۱۲ بدفتر شرکت واقع در خیابان‌بهار کوچه شقایق‌شماره۳۸ مراجعه‌نمایند.
۱-۲ آ-۱۳۰۶۷

استخدام مهندس راه وساختمان
شرکت ساختمانی پرژام برای ریاست یکی از کارگاههای خود در خوزستان یکنفر مهندس دیپلمه راه وساختمان را که حداقل‌سابقه سه‌سال کارداشته باشد استخدام مینماید.
از داوطلبین خواهشمند است بمحل شرکت واقع‌در خیابان تخت جمشید شرقی شماره ۵۹۱ مراجعه نمایند .
۱-۲ آ-۱۳۰۶۹

LADY CLERK CUM FARSI TYPIST
Persian High School Diploma, working knowledge of English and previous commercial experience prerequisite. Please apply in writing to:
Unduetsch Company Ltd.
P.O.B. 1531.

سازمان ایران کوکب
افراد واجدین شرایط زیر را باحقوق و مزایای خوب استخدام فوری می نماید .
دوشیزه یابانو وارد به امور حسابداری و صندوق باضامن
دوشیزه یابانو وارد به امورسکرتری- ماشین نویس فارسی و لاتین .
مدیر فروش مردوارد به اموربازار یابی و تبلیغات .
نماینده فعال که دارای برگ معافیت باشند و تعهد سه سال خدمت در سازمان بدهند جهت تهران‌وشهرستان های ایران باسپردن ضمانت نقدی داوطلبان واجد شرایط فوق‌باصندوق پستی ۱۴۴۰ر۱۴ پستل دانشگاه با یك قطعه عکس مکاتبه فوری نمایند در صورت عدم استخدام کلیه مدارك عودت داده خواهد شد .
۱-۵ آ-۱۴۱۸۵

شرکت جار تهران
چند نفر کارگر وارد بامور تابلوسازی استخدام مینماید . داوطلبین‌ازساعت چهار تا هشت بعد از ظهر به محل شرکت خیابان نادری چهار راه‌یوسف آباد مراجعه نمایند .
۱-۳ آ-۱۶۲۵۴

بیکنفر بانو وارد بامور ماساژ بدن ویك ماتیکوریست احتیاج است تلفن ۷۱۰۵۵
آ-۱۵۱۷

بدونفر دوشیزه یابانو
خیاط نیازمندیم داوطلبان به آدرس بازار کفاشها کوچه سید ولی‌روبروی مسجد سیدولی پاساژ مسعود طبقه دوم تریکو کسری مراجعه نمایند .
آ-۱۴۱۹۳

گمشده

گذرنامه اینجانب
عدیقه‌حسابی (قمشه) بشماره۷۵۴۲۱۲ صادره از تهران روز جمعه ۱۶ر۴۶ در فرودگاه مهرآباد مفقود گردیده‌از جوینده تقاضا میشود به‌تلفن ۸۴۵۳۹ اطلاع و مژدگانی دریافت دارد .

در تاریخ ۲۰ر۴۶
در خط ۲۰۵ شرکت واحد اسناد و چکهای زیر از جیبم ربوده شده واز درجه اعتبار ساقط است .
یکدسته چك حسابجاری ۱۶۹ بانك صادرات شعبه شوش خیام و یك‌قطعه چك بمبلغ سیزده هزار ریال بشماره ۷۴۷۰۶۰ صادرات خیام سررسید ۳۰ر۴۶ و یکبرك چك بمبلغ هشت هزار ریال صادرات مشهد شعبه‌صفوی بشماره ۷۹۶۸۸۸ - ۳۰ر۴۶ و دو برك چك و با یکبرك سفته سه هزار و ششصد ریال .
نشانی - خیابان خیام جنوبی‌دروازه غار کوچه بهشتی کاشی ۱۰۸ یا توسط تلفن ۵۸۱۸۵۸ .
رضا قاسم پور
آ-۱۴۱۵۵

شناسنامه شماره ۲۵
صادره از اراك اینجانب حسن‌برزگر با دفترچه پایان خدمت و اتاتیه‌مفقود شده از یابنده تقاضا میشود بموسسه اطلاعات - قسمت چاپ مسطح بمحمد علی عابدی داده و مژدگانی دریافت دارد .
آ-۱۴۱۳۱

محمود شادمانی شانزده ساله صاحب (عکس بالا) از ده روز پاینطرف از خانه خارج شده ومراجعت‌نکرده‌است هر گسی از او اطلاعی دارد تقاضامی شود به تلفن ۷۹۱۶۱۱ مراتب راطلاع دهد .
آ-۱۶۰۸۰

دو برك چك ملی
بشماره های ۵۶۱۳۱۳ بمبلغ۸۰۰۰ ریال و ۳۱۴۹۰۶ بمبلغ ۴۰۰۰ ریال باوجه نقدبسرقت رسیده چکها از درجه اعتبار ساقط است .
جواد فرسائی
آ-۱۴۲۴۹

آگهی استخدام
یك خانم که بامور ماشین نویسی فارسی مسلط باشد و ضمنا سوابقی در امور بایگانی و جوابگوئی تلفن داشته باشد برای تمام وقت موردنیاز است به تلفن ۶۴۳۷۸ مراجعه شود.
۱-۴ آ-۱۶۱۵۴

بیکنفر مصحح
که دارای سابقه باشد برای تصحیح یك روزنامه‌هفتگی(نصف‌روزنیازمندیم خواستاران بدفتر روزنامه ندای‌حق مراجعه فرمایند ، خیام ، جنب‌پاچنار

به چندنفر طراح
برای یك شرکت نئون و پلاستیك - سازی نیازمندیم داوطلبین یکشنبه ۴۶ر۴۲۵ از ساعت ۹ الی ۱۴ به‌محل شرکت واقع در خیابان ملك‌الشعراء بهار شمالی پلاك ۱۷ مراجعه‌نمایند .
آ-۱۶۱۳۴

یك بانوی مجرد
که آشپزی و خانه داری بداند مورد نیاز است عباس آبادخیابان‌تلویزیون خیابان بیستم دست چپ کوچه‌اشرف احمدی شماره ۱۴ طبقه اول از ۴بعد از ظهر مراجعه نمایند .
آ-۱۲۱۶۷

"A MANUFACTURING FIRM OF REPUTE REQUIRES:
One Industrial Engineer. Age 21-35. Educational qualifications University Graduate. Previous experience of Industrial Engineering helpful, but not essential.
Please applay to P.O. Box 12, Teheran or contact Mr. Akram Tel. No. 90301.

به دکتر دارو ساز
یا دکتر مجاز نیازمندیم داروئی‌یزدانی تلفن ۳۹۱۶۰
آ-۱۲۲۴۳

جویای کار

باغبانی جوان جویای کار است لطفا باتلفن ۲۸۳۰۵ متذلمه فرمائید.

جوانی هستم ۲۵ساله
فعال و درستکار دارای معلومات‌ششم متوسطه و معافی دائم وارد بفن‌دفتر- داری و حسابداری حاضرم از صمیم قلب کار کنم .
براهنمای ۱۷۵ اطلاعات‌مراجعه شود

خانمی وارد بامور‌بچه‌داری
و اطو و نظافت باضامن معتبر جویای کار است‌براهنمای شماره۱۷۶روزنامه اطلاعات مراجعه فرمائید .
آ-۱۴۲۰۳

حسابدار نیمه وقت
برای اداره حسابداری مالی‌وباصنعتی در بعد از ظهر ها ۵ ساعت آماده کار است با راهنمای شماره ۷۷ روزنامه اطلاعات یا با تلفن ۸۵۱۶۳۲ مراجعه فرمائید .
۱-۳ آ-۱۵۱۸

سازمانهای فرهنگی

فقط با ۱۰ تومان شهریه
ماشین نویسی فارسی ، انگلیسی و آلمانی رابیاموزید کار و آموزش خیابان پهلوی نبش بهرامی تلفن ۴۹۴۹۴
۱-۳۶ آ-۱۳۸۴

انگلیسی آلمانی‌فرانسه
شورت هند توسط بانوان خارجی کنتراتی ۵۹۹ تومان ماشین نویسی مجانی پهلوی تلفن ۴۷۱۴۱
۱-۳۰ آ-۱۴۶۵

آموزشگاه رقص آلیس
مخصوص رقصهای کلاسیك و مدرن روزهای سه شنبه - جمعه تدانسان میدان ۲۴ اسفند بالای بانك صادرات
۱-۶ آ-۱۰۸۲۹

آکادمی زبانهای دنیا
تدریس بوسیله ماشین آموزش - دو جلسه رایگان مکالمه توسط استادان مجرب خارجی دروازه دولت نبش ساختمان جم - تلفن ۷۶۴۸۲۵

آرمان
با۳۰ سال سابقه در تعلیم و تربیت برای کودکستان دبستان پانسیون شبانه روزی باسرویس اتومبیل و غذای ظهر همه روزه ثبت نام میکند.
خیابان سپه ، باستیون غربی‌تلفن ۴۹۴۹۳ - شعبه مولوی سلیمان‌خان تلفن ۵۱۰۸۱
۱-۳ آ-۱۵۸۶۰

برای استخدام فوری
در آموزشگاه فائز ماشین نویسی را با متد جدید بیاموزید شاه آباد اول اکباتان تلفن ۳۵۷۵۷
آ-۱۵۰۸

اگر میخواهید مشغول کار شوید ۳۰ روزه تحت نظر استاد دانشگاه دفترداری دوبل ، حسابداری و ماشین نویسی را ضمن کار آموزی در بانك ها بیاموزید تلفن ۳۵۹۹۳
آ-۱۳۶۴

دبیرستان ملی‌ایرانشهر
باداشتن سابقه‌ممتدو دبیران مجرب برای سال تحصیلی ۴۶- ۴۷ صبحها از ساعت ۹تا ۱۲ دوره های (ادبی - طبیعی - ریاضی) ثبت‌نام مینماید .
دانش‌آموزان رتبه اول کلاسهای ششم ابتدائی درسال اول دبیرستان مجانا پذیرفته میشوند .
نشانی -پیچ‌شمیران خیابان‌هدایت- چهارراه خیام کوچه بامداد تلفن
۳۰۲۸۵۱ ۱-۱۲ آ-۱۳۴۳

مجانی
حسابداری‌دوبل.
منشیگری. ماشین - نویسی‌کاخ فرهنگ
بمدیریت دکتر وثوق بمناسبت افتتاح به یکصد نفر داوطلب اول بمنظور معرفی بعموم رشته های بالا را مجانا فقط بادریافت ورودیه تعلیم میدهد شاهرضا نبش ایرانشهر .
۱-۲ آ-۱۵۰۹

آموزشگاه رقص برلین
نمونه‌ای از آموزشگاه های رقص‌آلمان غربی است‌میدان‌فردوسی‌اول‌ایرانشهر شماره ۹
۱-۱۵ آ-۱۳۲۱

یك تحقیق جالب پیرامون موقعیت تئاتر درجهان‌امروز ما

نوشته: الکساندرگلادلف (منتقد هنری‌شوروی) از: مجله اسپوتنیك ترجمه: حسین مفاخری

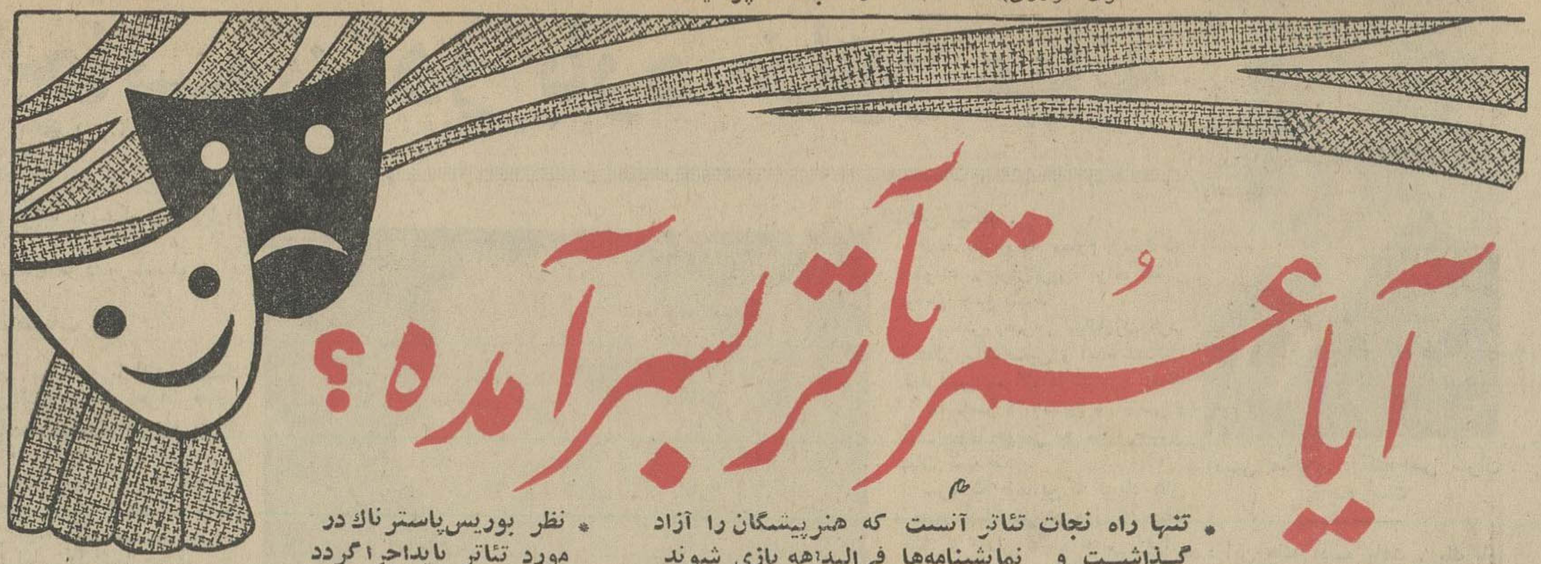

آیا عمر تآتر بسر آمده؟

• تنها راه نجات تئاتر آنست که هنرپیشگان را آزاد گذاشت و نمایشنامه‌ها فی‌البداهه بازی شوند

• نظر بوریس‌پاسترناك در مورد تئاتر بایداجرا گردد

تقریبا بدلائلی رفتن به‌تئاتررا ترك کرده‌ام ؟ چرا؟

یقین دارم وسوسه‌ها وجذبه‌های تئاتر مثل سابق نیست ومطمئنا خاطره‌های آنهم نمیتواند خوش آیند باشد .نظریه‌ای ارائه‌داده شده که تآتر تحت تاثیر رنك سینما و تلویزیون قرار گرفته است. بعضی‌ها معتقد هستندکه تئاترآینده‌ای نخواهد داشت‌ولی من باین امر اعتقاد ندارم که تئاتر محکوم‌شده است اماموقع آنست که تآتربخطری که‌متوجه آنست پی‌ببرد ومهمتر از همه نیروی شگرف خودرا که ازآن غافل مانده است بشناسد .

شناختن این نیرو تنها راه‌رهائی تآتر ازخطر است . این واقعیتی است که هرنمایش تازه یك‌اثر تازه هنری است زیرا نیرو و قدرت تئاتر در بداهه گفتن هنرپیشه‌هاست . من میتوانم‌بازی هنرپیشه مورد توجه خودرا که نقش خودش راسی‌مرتبه بازی کرده است تماشاکنم . چون‌او هردفعه در اثر تکرار ، آهنك صدای مخصوص و مکث‌های گوناگون‌دارد وتکیه‌های‌صدایش بادفعات قبل فرق میکند .هر نمایشی بااجرای قبلی آن تفاوت دارد و همین دگرگونی دراجرای نمایشها را میتوان هنر نامید .

هر نقش اثر مخصوص بخود دارد . مانند عالی‌ترین آهنك باخ که حتی اگر آنرا چندین بار بنوازند بازهم در روح وتارو پود وجود شما اثر میکند.همین جاست که میتوان گفت سینما نمیتواند امیدی برای رقابت با تئاتر داشته باشد چون‌هرقدر تکنیك سینما معجزه آساست و از نظر نوریاصدا عالی‌ترین فرایند راپیموده‌است مانمیتوانیم حتی صدای طپش قلبی را بشنویم.

معذلك تئاتر فاقد یك چیز است وآن‌اعجازاصالت ویگانگی نقشها است .بهمین علت است که‌تئاتر مورد تهدید قرار گرفته است واین تهدید نه‌بخاطر سینماست ونه‌بخاطر تلویزیون بلکه ناشی از خود تئاتراست. ازتئاتری که خلاق نیست بلکه مقلد است .چگونه میتوان به تماشاگران لذت بخشید ؟

هنرپیشه است که میتواندگرمی وشوقی راکه نویسنده در اثر الهام وایجاد اثر هنریش در او بوجود آمده در مازنده کند . مانمیخواهیم که هنرپیشه‌هابدون احساس ودرك ،مطالب را ازبر بخوانند و این آنچیزیست که «بوریس‌پاسترناك»ازیك‌هنرپیشه میخواست :اگر هنرپیشه قادر باشد بامهارت زیاد وبه‌آرامی‌وبا کلمات محدود وحرکات تاآنجا که سطح نمایش اجازه میدهد ایده‌ای را برساند بایستی درخشانترین‌وپرمعنی‌ترین گفته‌ها را فدا کند . اینها حقوق یك هنرپیشه است که مورد قبول شعرا و نویسندگان قرار گرفته ودرعین حال میتوان گفت که: برای هنرپیشه ایجاد وظیفه هم میکند . ما موقعیکه ازفی‌البداهه گفتن وآزاد گذاشتن هنرپیشه در نقشش صحبت میکنیم منظور این‌نیست که‌هنرپیشه‌ها خودشان باید نقش خود را اختراع کند بلکه حالاتی را بوجود بیاورند که مبانی تازه‌ای برای آینده تئاتر باشد . من ایمان دارم‌که بهترین تئاترها در دنیا آنست . که نمایشنامه‌آن فی‌البداهه‌شود. اگرقلب هنرپیشه روی صحنه بطپد ، اگر اشکهای واقعی بر رخسار هنرپیشه و تماشاچی فرو چکد ،قلب او بااحساسی ازدرد وخوشی توام گردد،تئاتر هرگز محکوم بفنا نخواهد شد.

برندگان جوایز ادبیات‌وروزنامه نگاری

درزمینه روزنامه‌نگاری وادبیات این جوایز در فرانسه توزیع گردید :

* ژان برتولینو ۳۱ ساله، خبرنگار روزنامه لاکروا درویتنام برنده جایزه «آلبرلوندر» بخاطر مجموعه رپرتاژهایش در باره جنك‌های ویتنام واکراد عراق.

* «آندره‌استیل» بخاطر مجموعه آثارش برنده جایزه «پوپولیت» ۱۹۶۷ .

* ژاکلین دبات برنده جایزه شعری«آملی‌مورا» بخاطرمجموعه اشعارش بنام «طولانیتر از فراموشی».

* در فستیوال ملی هنرهای دراماتیك یوگسلاوی موسسه انتشاراتی گالیمار فرانسه بخاطر چاپ بهترین آثار درباره تئاتر بدریافت جایزه نایل شد.

فیگارو

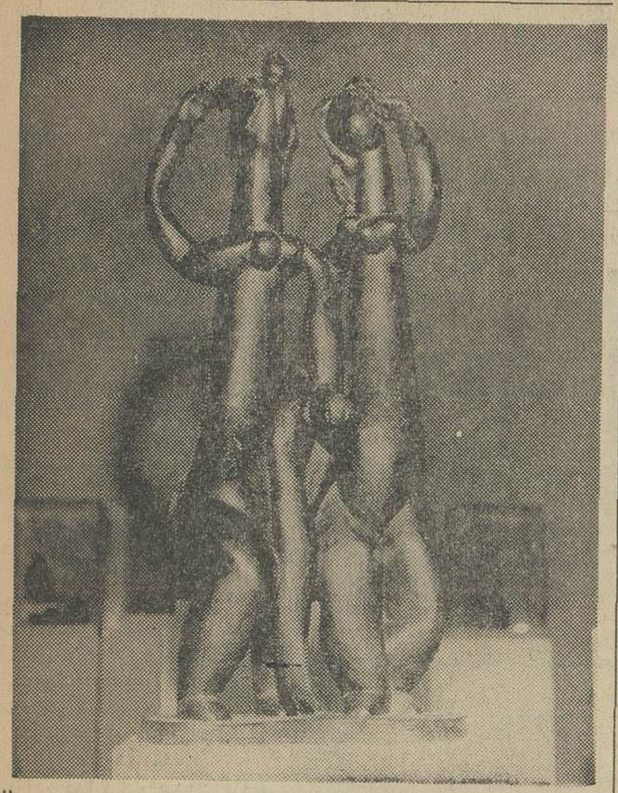

دوخواهر

اخیرا در پاریس نمایشگاهی از آثار « هنری لورانس » مجسمه ساز مشهور بمعرض نمایش گذارده شده .

طرحهای نو و بدیع این مجسمه ها سخت مورد توجه واقع شدو در اینجا یك نمونه از آنها را ملاحظه میفرمائید :

عکس از :
خبرگزاری فرانسه

برنده جایزه هنرهای زیبای شهر پاریس

امسال جایزه بزرك شهر پاریس دررشته هنرهای زیبابه « لوسین کوتو » نقاش فرانسوی اعطاءشد.

صدو نودو سه نفر نامزد دریافت این جایزه بودندولی هیئت داوران باکثریت آراء «کوتو »را برنده جایزه اعلام کردند .

وی فارغ‌التحصیل دانشکده هنر های زیبا است و در رشته دکور نیز مهارت خاصی دارد .

لوسین کوتو

برنده‌جایزه تاریخ

امیل کورنائر

آکادمی فرانسه از این هفته به‌توزیع جوائز سالانه نویسندگان کتاب‌های تاریخ آغاز کرد .

جایزه بزرك «گوبر» که‌سال گذشته برنده نداشت به«امیل کورنائر» اعطاءشدو جایزه۱۹۶۷ «گوبر» نیز به «پل‌باستیه»تعلق گرفت .

«روبر کریستف» برنده دوم جایزه« گوبر» شناخته شد .

شب سینما : «قتل باترحم»
باشرکت سوزان هیوارد وپیطرفینك
پس‌فردا دوشنبه ۲۴ تیر ساعت ۸ شب
انجمن ایران وآمریکا ـ عباس‌آباد

کف پوش
مکاتیم
مترمربع ۱۸ تومان
تلفن ۶۴۲۲۶ - ۶۱۳۰۸۴

رستوران درینگ
درفضای خنك باآبجوی سیاه ونوشابه‌های سرد .
کباب لذیذ ژاپنی وده نوع خوراکهای گرم وسرد ازساعت ۱۱ صبح تاپاسی ازنیمه شب آماده پذیرائی‌است.
خیابان پهلوی مقابل‌هتل میامی- تلفن ۶۲۶۴۱۵
پارکینك آزاد . ۱-۲ آ-۱۶۱۷۸

Atlas Copco

کارخانجات اطلس کوپکو در تمام دنیاهوای فشرده رادردسترس جهانیان میگذارد.

سری‌کامل ابزار هوای فشرده با قدرتهای مختلف جهت صنایع سبك، سنگین وهمچنین تعمیرگاه وکارگاههای مختلف.

ابزار هوای فشرده ساخت کارخانجات اطلس‌کوپکو بامخارج کمترنیروی بیشتر وراندمان بهتری را تأمین مینماید .

کارخانجات اطلس‌کوپکو کلیه لوازم پتوماتیك که‌تماماً باهوای فشرده‌کار میکنند ازقبیل دریل ، سمباده ، آچارپیچ گوشتی ، قلاویز ، جراثقال ، ورق بر ، اره ، انواع چکش ، میخ پرچ کن وغیره را دراختیار شما میگذارد .

ابزار هوای فشرده ساخت کارخانجات اطلس‌کوپکو درصورت مقایسه باابزارهای دیگر از لحاظ قدرت و راندمان بی نظیر می باشند .

باابزارهوای‌فشرده هرفردناواردی میتواندکارنماید وهیچگونه خطری متوجه‌کارگر نخواهد شد .

برای‌کسب اطلاعات بیشتربه‌شرکت ایران وسوئد ـ قسمت اطلس کوپکو خیابان سوم اسفند تلفن ۶۹-۳۱۰۶۶ مراجعه فرمائید.

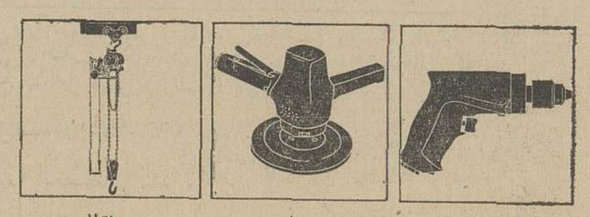

دریل سمباده جرثقال

آگهی استخدام پاسبان

شهربانی کل کشور بمنظور تکمیل کادر گارد شهربانی‌تعدادی پاسبان که دارای شرایط زیر باشند استخدام مینماید :
۱ـ تابعیت دولت شاهنشاهی ایران
۲ـ متدین بیکی از ادیان رسمی کشور
۳ـ داشتن کارنامه قبولی کلاس چهارم ابتدائی و یا(پایان‌نامه تحصیلات اکابر) بشرط آزمایش مجدد سواد فارسی کسانی که مدرك تحصیلی بالاتری داشته باشند حق‌تقدم خواهند داشت .
۴ـ نداشتن پیشینه کیفری و مضره (داشتن حسن شهرت)
۵ـ قد کمتر از (۱۷۰) سانتیمتر نباشد .
۶ـ داشتن بنیه قوی وتناسب اندام واستمداد جسمانی و عدم اعتیاد بالکل وافیون بگواهی اداره بهداری شهربانی کل کشور.
۷ـ داشتن دفترچه پایان خدمت دوسال خدمت سربازی
۸ـ سن کمتر از ۱۹ وبیشتر از ۲۶ سال نباشد .
۹ـ سپردن ضامن معتبر و قبول بیست‌هزارریال ضمانت‌متقاضی بگواهی کلانتری یاژاندارمری محل
۱۰ـ سپردن تعهد پنج‌سال خدمت در گارد شهربانی
داوطلبان پس از طی سه‌ماه‌دوره کارآموزی در آموزشگاه پاسبانی که شبانه‌روزی بوده و ماهیانه (۵۰۰) ریال هزینه تحصیلی دریافت میدارند و پس از موفقیت درامتحانات بادرجه‌پاسبان‌سومی استخدام واز حقوق و مزایای مقرره‌استفاده مینمایند . داوطلبان میتوانند برای کسب اطلاعات‌بیشتر همه‌روزه در سرویس اداری باستثنای ایام تعطیل بگارد شهربانی واقع در پادگان عشرت‌آباد درب غربی مراجعه تاترتیب استخدام آنان داده‌شود . الف ۳۶۱۷
۱ـ ۲ آ-۱۵۸۶۸

آگهی مناقصه از طرف شرکت سهامی تلفن‌ایران

شرکت‌سهامی تلفن‌ایران دو میلیون عدد آجرفشاری وچهار میلیون عدد آجرچهارگوش در مسیر کانالسازی و کابلکشی تهران وحومه‌وکرج را از طریق مناقصه خریداری مینماید.
داوطلبان شرکت در مناقصه باید باداره تدارکات شرکت سهامی تلفن‌ایران‌واقع در خیابان شاه کوچه لاله مراجعه و اوراق شرایط معامله و نمونه‌قرارداد را دریافت وبارعایت کامل مندرجات اوراق مزبور امضاء نموده همراه پیشنهاد های خودبرابر مقررات تاآخر وقت اداری روز شنبه یازدهم امرداد ماه ۴۶ باداره دفتر کل شرکت‌سهامی تلفن ایران به‌نشانی بالا تسلیم و رسیددریافت نمایند.
پیشنهاد های واصله درساعت ده صبح‌روز ۱۲ مرداد باز وقرائت خواهدشد . حضور پیشنهاد دهندگان و یانماینده مجاز آنها در کمیسیون مناقصه آزاد است.الف ۳۶۱۸
شرکت‌سهامی تلفن‌ایران
۱ـ۲ آ-۱۵۸۷۲

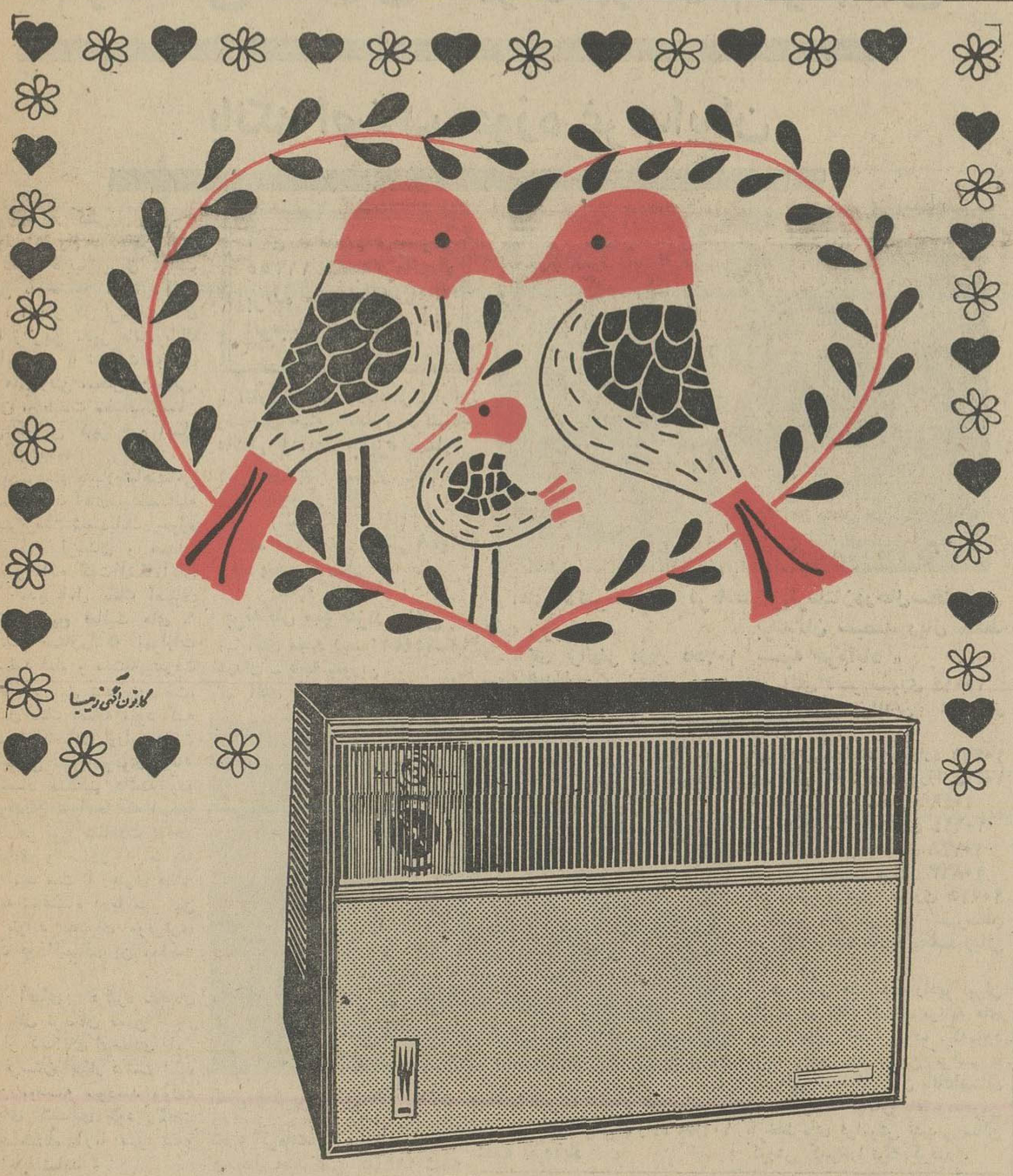

یکدنیاصفاوآسایش،درپناه هوای دل انگیز ،
کولر کلویناتور!
بانسیم خنك کولرکلویناتور، کارروزانه سریعتروآسایش شمادلچسب ترمیشود.
نماینده انحصاری : شرکت سهامی فیروز
خیابان تخت جمشید- شماره ۲۱۹
Kelvinator

مذاکرات شاهنشاه-جانسون در باره خاور میانه

اعلام مسافرت شاهنشاه به امریکا و سفر نخست‌وزیر به شوروی ، انتشار لیست‌اسامی کاندیداهای احزاب ، سقوط‌کابینه پرزیدنت عارف در عراق ، تشکیل‌کنفرانس سران عرب و ادامه جنگهای پراکنده مصر واسرائیل از جمله مهمترین خبرهای این هفته ایران و خاورمیانه بودند .

* مسافرت شاهنشاه

دیروز درتهران اعلام شد که بنا بدعوت پرزیدنت جانسون ، شاهنشاه آریامهر از ۳۱ مرداد تا دوم شهریور ماه به واشنگتن‌سفر میکنند . سفر شاهنشاه قبلا قرار بود از ۲۲ تا ۲۴ خرداد گذشته صورت‌گیرد اما بسبب شروع‌جنگ درخاورمیانه عربی شاهنشاه‌که در آن هنگام درسفر اروپا بودند به تهران مراجعت فرمودند .

در مدت اقامت شاهنشاه در واشنگتن بین معظم‌له و پرزیدنت جانسون و دیگر رهبران برجسته امریکا ملاقات و مذاکرات مهمی انجام خواهدگرفت .

دراین مذاکرات بدون تردید حوادث اخیر خاورمیانه عربی‌وجنگ اعراب واسرائیل و نتایج حاصله از آن و نیز اوضاع عمومی جهان و روابط دوجانبه ایران و آمریکا مطرح خواهد شد .

پرزیدنت جانسون در مدت اقامت شاهنشاه خواهدکوشید تا از نظرات شاهنشاه ایران درمورد مسائل خاورمیانه اطلاعات دست اولی بدست آورد و متقابلا نظرات خود را در این مورد در حضور شاهنشاه مطرح سازد .

روابط دوجانبه ایران وامریکا درحال حاضر عادی است وانتظار میرود که سفر شاهنشاه گرمی خاصی باین روابط بدهد .

* سفر نخست‌وزیر

آقای هویدا نخست‌وزیر هفته آینده سفر خودرا به‌کشور اتحاد

عارف با کنفرانس سران میانه‌ای ندارد

سرهنگ بومدین میگوید برخی از رهبران عرب خائن هستند .

روز بطول میانجامد .

سفر آقای نخست‌وزیر به‌مسکو بخصوص درشرایط بحران‌کنونی خاورمیانه با اهمیت خاصی تلقی شده است .

درجریان مذاکرات آقای‌هویدا با رهبران شوروی نخست وزیر ایران از اصول اساسی سیاست تازه شوروی درخاورمیانه و هدف های این کشور از فعالیت هـای کنونیش اطلاع خواهـد یافت . سیاست دولت ایران را برای‌تقویت مبانی‌صلح خاورمیانه وحل‌مسالمت‌آمیز اختلافات منطقه‌ای عنوان خواهدکرد . بجزاین درمدت‌اقامت شوروی شروع میکند . این سفر بنابدعوت آقای کوسیگین نخست وزیر شوروی صورت میگیرد و۱۲ آقای هویدا درمسکو چند قرارداد فرهنگی و بازرگانی نیز بین نمایندگان دوکشور امضاء خواهد شد .

* انتخابات

در این هفته با انتشار لیست اسامی کاندیداهای احزاب فعالیت های انتخاباتی وارد مرحله تازه‌ای شد . توجه محافل سیاسی تهران دراین هفته بیشتر متوجه کاندیدا های حزب ایران نوین بودکه در مجلس آینده نیز اکثریت کرسی های پارلمانی را اشغال‌خواهدکرد. درمیان کاندیدا های حزب ایران نوین حدود یکصد قیافه تازه‌دیده میشود کـه جای‌کنار رفته ها را گرفته‌اند .

ناظران سیاسی پیش‌بینی‌میکنند صرفنظر از چهره‌های‌تازه ، مجلس آینده از هرجهت به مجلسی که عمر آن درشرف پایان است‌شباهت خواهد داشت . ناظران سیاسی اظهار میدارنـد که حتی نسبت نمایندگان دو حزب ایران نوین و مردم نیز درمجلسین بصورت فعلی حفظ خواهد شد .

درحال‌حاضر متینگ‌های‌انتخاباتی درتهران وبیشتر شهرستانها‌تشکیل میشود وکاندیدا ها‌که در مرحله نامزدی انتخاباتی پیروز شده‌انـد شدیدا درتلاش پیروزی درمرحله اخذ رای میباشند .

* کنفرانس سران عرب

دراین‌هفته‌نوع خاصی‌از کنفرانس سران‌عرب درقاهره و دمشق‌تشکیل شد . باین معنی که سرهنگ بومدین ، ملک‌حسین و پرزیدنت عارف بطور جداگانه به قاهره‌رفتند وباعبدالناصر گفتگو کردندوبومدین از قاهره بدمشق رفت و نتایج گفتگوهای قاهره را با «نورالدین اتاسی» رئیس جمهوری سوریه در میان گذاشت . از نتیجه ایـن گفتگوها هنوز اطلاعی در دست نیست اما ظاهرا‌موضوع عمده مورد مذاکـره در ملاقات رهبران آن کشورهای عربی‌کـه مستقیما در جنگ اخیر شرکت داشتند،تشکیل کنفرانس کامل‌العیار سران عرب درخرطوم پایتخت‌سودان بوده‌است.

ملک‌حسین پادشاه اردن بیش‌از دیگر رهبران عربی برای تشکیل این کنفرانس کوشش میکنـد . بسیاری از ناظران سیاسی برآنند که ملک حسین ، یعنی تنها رهبر عربی‌که همراه سربازان خودبجبهه جنگ رفت واز این جهت حیثیت سیاسی و محبوبیت زیادی بدست آورد ، قصد دارد در کنفرانس سران بقیه رهبران عربی‌را متقاعد سازدکه موجودیت اسرائیل را به رسمیت بشناسند .

ملک‌حسین برای تشکیل کنفرانس سران عرب تلاش میکند .

ملک‌حسین میگوید :

«اکنون حتی‌هویت‌ما وتوانائیمان برای حفظ خودمان بعنوان‌یک‌ملت بخطر افتاده است.»

در حقیقت برای حفظ این‌هویت ملی‌است که پادشاه اردن‌سرسختانه تلاش میکند .

البته بهیچوجه معلوم نیست‌که اوبتواند رهبران‌عربی‌رابرای گفتگو دورهم جمع کند .

بیشتر رهبران میانه‌روی عرب طرفدار ملک‌حسین و ایده تشکیل کنفرانس سران عرب می باشند اما ناصر ، بومدین و آتاسی و عارف روی خوشی به ملک حسین نشان نمیدهند .

سرهنگ بومدین‌که فریاد های مبارزه طلبانه‌اش در روزهای جنگ کـه او را رقیب ناصر برای رهبری جناح چپ اعراب ساخته علنا می‌گوید کـه حاضر نیست کنفرانس سران عرب را در خاک الجزایر تشکیل‌دهد زیرانمیخواهد پای بعضی از رهبران عرب‌که‌خائن هستند به خاک الجزایر برسد .

وزیر اطلاعات‌سوریه نیزمیگوید که :

« برای وحدت اعراب تنهایک راه وجود دارد و آنهم مبارزه‌است نه تشکیل‌کنفرانس سران و دور هم جمع‌شدن .»

بااینحال ملک‌حسین امیـدوار است‌که کنفرانس سران راتشکیل دهد و بتلاش خود ادامه میدهد . اگر علیرغم‌همه‌این‌تلاشها، اعراب پادشاه اردن را تنها بگذارند او خود را آزاد خواهد دید تایکجانبه برای حفظ تمامیت و موجودیت کشور خود اقدام کند .

* جنگهای پراکنده

جنگهای‌پراکنده مصرواسرائیل

اتاسی میگوید کنفرانس سران بیفایده است

دراین هفته ادامه یافت . یك بار بین دوطرف درسواحل کانال‌سوئز جنك هوائی شدیدی درگرفت و دیروز نیز دریك‌نبرد دریائی‌سخت دو اژدر افکن مصری غرق شدند. این جنگها علیرغم موافقت‌اسرائیل و مصر باحضور واستقرار ناظران سازمان‌ملل وعلیرغم حضورناوگان موشك‌انداز شوروی درآبهای مصر صورت میگیرد .

ادامه‌جنگهای پراکنده‌وبخصوص جنك دریائی دیروز ، با توجه به حضور کشتی‌های جنگی شوروی‌در نزدیکی منطقه‌جنك‌اوضاع‌خاورمیانه عربی را مجددا بوخامت کشانده است .

مولوچف‌فرمانده ناوگان‌شوروی که ظاهرا بدعوت دولت مصربرای یك اقامت یك هفته‌ای واردآبهای مصر شده اخطارکرده است که این « ناوگان میهمان » درکنار ناوگان مصری با مهاجمین خواهد جنگید .

ازفضل‌الله جزایری

مراسم‌قرعه‌کشی حسابهای‌ذخیره‌وسپرده‌وام‌خوشبختی

بانك اصناف حوزه غرب‌ایران

بمنظور قرعه کشی حسابهای ذخیره وسپرده وام خوشبختی بانك اصناف شعب غرب ایران مراسم باشکوهی با حضور آقای دکتر سجادی فرماندار کل لرستانوآقای غلامرضا زائرین مدیر عامل بانك اصناف ایران و با شرکت روسای سازمان های‌دولتی ،محترمین‌محلی، بازرگانان ،و طبقات مختلف‌لرستان در سالن کورش کبیر خرم آباد برگزار گردید .

برنامه این‌مراسم باسلام‌شاهنشاهی آغاز و بدنبال آن آقای‌سیداسدالله سلیلی سرپرست شعب‌بانك‌درحوزه فرمانداریکل لرستان و همدان بحضار خیر مقدم گفت،آنگاه‌آقای زائرین مدیرعامل بانك اصناف ایران به تشریح فعالیت های ۹ ساله بانك اصناف که بموازات انقلاب سفید شاه و ملت‌به‌پیشرفت های درخشان نایل شده پرداخت، مدیر عامل بانك اضافه نمود کـه این موسسه اقتصادی ازراه‌پرداخت وامهای صنفی نقش موثری دربالا بردن اقتصاد مملکت داشته ودر این شهرستان تا آنجا که امکان داشته از هر نوع مساعدت بواحد های تولیدی و صنعتی مضایقه ننموده ، امید ست با رهبری هـای خردمندانه شاهنشاه آریا مهر این موسسه بتواند قدمهای موثرتری در فعالیت های‌اقتصادی‌این مملکت بردارد .

سپس آقـای دکتر سجادی فرماندار کل لرستان ضمن اظهار قدردانی از کمکهای اقتصادی این بانك در لرستان اظهار داشت امید است این موسسه سودمند بتواند برنامه های اقتصادی خود رائحت عنایات شاهنشاه آریا مهر بنحو مطلوب اجرا نماید .

در این موقع قرعه کشی حساب های‌ذخیره وسپرده وام خوشبختی

آقای محمدمهدی‌مستوفی ۱۱۳۵۵ شعبه‌کرمانشاه برنده جایـزه ممتاز اتومبیل پژو مدل۱۹۶۶

با نظارت نمایندگان‌دادسرا-دارائی وصاحبان حساب انجام و در نتیجه:

ماقبل ومابعد جایزه ممتاز

۱- آقای بافر مستوفی ۱۱۳۵۴ برنده پنجهزار ریال (شعبه کرمانشاه)

۲- آقای سلیم مولائی ۱۱۳۵۶ برنده پنجهزار ریال (شعبه کرمانشاه)

برندگان سه هزار ریالی

۱- آقای مجید قیصر ۱۵۴۲۱شعبه همدان - باجه شورین

۲- آقای مصطفی نوریان ۱۵۷۴۳ شعبه همدان

۳- آقای براتعلی دژپور ۱۰۷۵۵ شعبه همدان

آقای دکترسجادی فرماندارکل‌لرستان‌درحال‌سخنرانی

آقای زائرین مدیرعامل بانك اصناف ایران هنگام صحبت

برندگان سیصد ریال «فقط شعبه خرم‌آباد »

۱- آقای ناصر صبوری ۱۰۰۱۴

۲- آقای زین‌الدین استعفاری ۱۰۱۵۳

۳- آقای سیامك‌ناصرزاده ۱۰۲۷۱

۴- آقای کاکا مراد نورزاد۱۰۳۸۴

۵- خانم پروین شمسی ۱۰۴۹۹

۶- آقای سالار حیدری ۱۰۶۱۴

۷- آقای بهمن معتمدی ۱۰۷۲۸

۸- خانم ناموس مرادی ۱۰۸۶۳

۹- دوشیزه مینو حیدری ۱۰۹۷۵

ضمنا ۸۸ نفر از شهرستان خرم‌آباد برنده جایزه یکصد ریالی بودند ،

در پایان هنرمندان رادیو ایران وابسته به بانك اصناف برنامه های هنری جالبی اجرا نموده .که‌مورد توجه واقع شد ، این مراسم با پذیرائی گرم کارکنان بانك‌اصناف شعبه خرم آبادپایان یافت‌ومدعوین با خاطره‌ای فراموش نشدنی سالن کورش کبیر را ترك کردند ،

۶- کتایون ضیائی لرزاده ۱۰۳۹۹ شعبه خرم‌آباد

۳- خانم امید علی ۱۱۴۴۵ شعبه کرمانشاه

۴- آقای جواد سهرابی ۱۰۳۳۳ بروجرد

گوی ازگردونه خارج میشود وبرنده خوش شانس اتومبیل پژو۶۶ اعلام میگردد

ترازنامه سال ۱۳۴۵ شرکت ایران ترمو

دارائی		بدهی	
صندوق	۱۲۰۰۰۰۰ریال	سرمایه	۱۲۰۰۰۰۰ریال
بانکها	۱۲۷۰ریال	طلبکاران	۲۵۷۳۶۶ریال
بهادار	۱۰۰۰ریال	درآمد	۶۶۷۱۰۷ریال
اثاثیه	۱۵۳۴۰۵ریال		
هزینه‌ها	۸۳۴۸۲ر۵۰ ریال		
بدهکاران	۳۸۵۳۱ر۵۰ ریال		
	۲۱۲۴۴۷۳ ریال		۲۱۲۴۴۷۳ ریال

سودوزیان سال ۱۳۴۵ شرکت ایران ترمو

هزینه ها	۳۸۳۴۸۲ر۵۰ ریال	درآمد ها	۶۶۷۱۰۷ریال
استهلاکات	۱۵۳۴۰۵ ریال		
سودویژه	۱۳۰۲۱۹ر۵۰ریال	بحساب ذخیره	نقل داده شد
جمع	۶۶۷۱۰۷ریال	جمع	۶۶۷۱۰۷ریال

آموزشگاه بهیاری بنیاد نیکوکاری والاحضرت شاهدخت شمس پهلوی

عده‌ای کارآموزباشرایط زیرمیپذیرد :

۱- دارابودن گواهینامه حداقل سوم متوسطه

۲- سن بین ۱۶ تا۲۵سال

۳- مجردبودن

داوطلبین میتوانند همه‌روزه قبل از ظهر ها تا تاریخ۱۵مرداد ماه ۴۶ به بیمارستان کودکان شهر آزاد جنب مجلس سنامراجعه نمایند. ۱-۲ آ-۱۵۸۷۸

نام‌نویسی درهنرستان موسیقی‌ملی

هنرستان دولتی موسیقی ملی وابسته به‌وزارت فرهنك و هنرتا آخر شهریورماه ۴۶ برای کلاسهای پنجم و ششم ابتدائی و اول متوسطه دررشته‌های مختلف ساز و دروس عمومی هنرجوی‌دختر وپسر میپذیرد دیپلم این هنرستان از نظر استخدام و ادامه تحصیل دردوره عالی (لیسانس)و سایر مزایای قانونی بادیپلم های دیگر برابر است .

دفتر هنرستان برای ثبت‌نام صبح‌روزهای یکشنبه و سه‌شنبه دایر است .

نشانی - خیابان کاخ جنوبی - جنب کوچه لقمان‌ادهم-تلفن۴۲۳۴۵ آ-۹۳۳۵ ۱-۱۰

پیچ

گیسوی دلپذیری به نمودار برازندگی شماست جاده قدیم شمیران مقابل وزارت بهداری نبش شادمان شماره ۷ تلفن ۷۵۸۶۵۸

اطلاعات بانوان

سازمان ورزشی انجمن درخدمت شما

زیرنظر مربیان برجسته وکار آزموده

پینك پونك

از۸ صبح تا ۷ بعدازظهر

دوچرخه سواری

از۸ صبح تا ۷ بعدازظهر

والیبال

از۴ تا ۷ بعدازظهر

شنا، بسکتبال و تنیس

باشرایط سهل وعملی

برای‌استفاده ازاین امکانات ورزشی همه روزصبح وبعدازظهر میتوانید بدبیرخانه‌انجمن دوشیزگان وبانوان (خیابان بهارشمالی- نبش نامجو- شماره ۲۵۴- تلفن‌های ۷۵۶۸۳۱ - ۷۰۹۹۳ - ۷۴۸۹۴۸)مراجعه فرمائید .

آگهی استخدام

موسسه خاك شناسی و حاصلخیزی خاك وزارت کشاورزی برای خدمت در نقاط‌مختلف کشوربه ۲۲نفر مهندس بشرح زیر احتیاج دارد که طبق مقررات‌قانون‌جدیداستخدام کشوری‌بطوررسمی از طریق مسابقه استخدام مینماید .

ردیف	عنوان‌شغل	حداقل‌مدرك‌تحصیلی‌لازم	محل خدمت	تعداد مورد لزوم	روه‌شغلی
۱	کارشناس خاکشناسی	مهندس کشاورزی ، خاك - شناسی ،زمین شناسی	شیراز. تبریز ،مشهد	۶نفر	شش
۲	مسئول آزمایشگاه آب ،خاك	لیسانس شیمی، لیسانس شیمی خاك	شیراز ،مشهد ،تبریز، رشت	۴نفر	شش
۳	مسئول حاصلخیزی خاك	مهندس کشاورزی ،اگرونومی شیمی خاك	رفسنجان ،مراغه ، نیشابور ، تربت حیدریه ، فسا	۵نفر	شش
۴	مسئول اصلاحات اراضی	مهندس کشاورزی درآبیاری و زهکشی	اصفهان	۱نفر	شش
۵	کارشناس‌اصلاح اراضی	مهندس کشاورزی‌در آبیاری وزهکشی	شیراز	۱نفر	شش
۶	مسئول حفاظت خاك	مهندس کشاورزی دراکولوژی ،مهندس زراعی	رشت ، شیراز	۲نفر	شش
۷	کارشناس آموزش	مهندس کشاورزی متخصص‌در آموزش وترویج	شیراز ،مشهد	۲نفر	شش
۸	مسئول آمار	مهندس کشاورزی درآمار کرونومی	مرکز	۱نفر	شش

داوطلبان می توانند فرم دیل را تکمیل نموده همراه با دوقطعه عکس۴×۶خودتا آخر وقت رور پنج شنبه پنجم مرداد ماه۴۶ با پست سفارسی به نشانی :تهران ،امیرآباد شمالی ،موسسه‌خاك شناسی و حاصلخیزی خاك ارسال دارند . به تقاضاهائی که بعد از تاریخ فوق برسد ترتیب اثر داده نخواهد شد ، تاریخ ومحل امتحان بعدادر همین روزنامه آگهی خواهد شد .

نام . . . نام خانوادگی . . . . تاریخ تولد ..... محل‌صدور شناسنامه . . .

وضع نظام وظیفه ... آخرین مدرك‌تحصیلی . . . . رشته تخصصی . . . . .

نشانی‌کامل پستی وشماره تلفن الف ۳۶۶۳

موسسه خاکشناسی وحاصلخیزی خاك

۱-۳ آ-۶۲

معما سرگرمی

برای جمعه شما

شکست ناپذیر!

الك كه دوستانش اورا شكست ناپذير لقب داده‌بودند كودكی باهوش و زيرك بود. اواز اسب شاه‌پريان توصيف‌های‌زيادی شنيده‌بود. روزی تصميم می گيرد به جستجوی اسب شاه پريان بپردازد. الك كوهها، دشتها و جنگل هارا پشت سر گذاشت و با گربه‌ای آشنا شد. گربه بشكست ناپذير قول داد اورا در پيدا كردن‌اسب شاه پريان ياری كند. آنها دراين سفر پرماجرا و خطرناك با مشكلات زيادی روبرو شدند لكن‌برای‌رسيدن به هدفی كه در پيش داشتند از پای‌نايستادند الك وگربه به گوشه و كنار جهان كشيده شدند و گرسنگی، تشنگی و بيخوابی آنهارا سخت ضعيف كرده بود، معذلك همچنان مصمم بودند اسب شاه پريان را بيابند. هفته گذشته الك و گربه ازحمله‌سگی نجات يافتند و مدتی در چمن زار قصری كه‌تصور ميرفت اسب شاه پريان در آنجا است استراحت كردند.

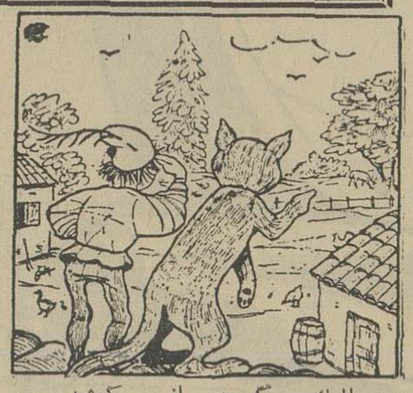

الك و گربه از كوشه و كنار قصر ديدن كرده و سپس به پشت بام سالن بزرگ قصر رفتند. ناگهان گربه فرياد زد: «الك، الك، اسب شاه‌پريان آنجا است. خوب به بين‌نزديك درخت‌در آنسوی قصر.» شكست ناپذير كه‌ازخوشحالی سراز پا نمی شناخت نگاهش رابه نقطه‌ای دوخت كه گربه نشان ميداد گربه افزود: «الك به بين چقدر سفيداست. واقعا اسب شاه پريان زيبا است معطل نشوزودبيابريم!»

گربه و شكست ناپذير بسرعت از نردبان پائين آمدند. الك نردبان راسه پله يكی كرد لكن ناگهان باد شب گلاه اورا كه بی‌ماند بكلاه شيطان‌نبوداز سرش برداشت. الك هر چه تلاش كردموفق نشد شب كلاهش را بگيرد شب كلاه‌شكست ناپذير كمی دور تر بميان گودالی‌ازآب افتاد.

الك‌خوب نگاه كرد ديد كلاهش‌به‌آرامی‌وسط گودالی از آب سقوط‌كرد و بمحض تماس آن‌با آب چندين دايره منظم تشكيل گرديد دواير منظم شكل زيبائی بوجود اورده‌بودند و الك‌به تماشای آنها پرداخت لكن‌با كمال تعجب متوجه شد يكی از دواير كاملا‌پست ونيم‌دايره است آياشما می توانيد بگوئيددر بين دواير تصوير سوم كدام يك از دواير نصفه است يعنی فقط نيمی از دايره تشكيل شده و بقيه آن‌ادامه‌نيافته‌است.

كی، چه گفت؟

اگر گفتيد جملات زير از چه كسانی است بانام مشاهير و به ادبيات جهان آشنائی داريد.

۱ـ نايابترين چيزها در جهان‌دوست صميمی است.

۲ـ صبر و تحمل موقعی خوب است كه مبداء و اصل مشروع و منزهی داشته‌باشد وگرنه در مقابل حق‌كشی و تبعيض و بيدادگری صبر تعبير ميشودبه ضعف وضعف مقدمه فنا است.

۳ـ مرد بی‌شهامت كسی است كه‌در جائی كه‌بايد اعتراض كند خاموش بنشيند.

۴ـ از مخالفت نهراسيد بادبادك فقط وقتی ميتواند بالارود كه باباد مخالف‌مواجه شود.

۵ـ چه سعادتمند هستند آن‌كسانی كه خود را در مقابل نيشخندها حفظ می‌كنند و كم‌می‌شوند.

۶ـ دوست بداريد تا شما را دوست بدارند.

۷ـ جهان بازاريست كه بهترين متاع آن زن است.

۸ـ خانه بدون زن عفيف چون گورستانی است.

۹ـ دوزن هرگز با هم دوستی و محبت نمی‌ورزند مگر برای‌توطئه زن سوم.

۱۰ـ يك زن زيبا به هزارتابلوی زيبای پيكاسو ارزش دارد.

اگر خواننده همیشگی «اطلاعات» باشید!!

اگر خواننده همیشگی روزنامه اطلاعات باشید میتوانید بسئوالات‌زیر پاسخ دهید.

۱ـ اولین زیر دریائی اتمی چه نام دارد و درچه‌سالی‌به‌آب انداخته شد؟

۲ـ ارنست همینگوی نویسنده امریکائی در چه‌سالی‌درگذشت؟

۳ـ یان اسمیت رئیس کدام یك از دول جهان است؟

۴ـ پودتو پرمن پایتخت چه‌کشوری است؟

۵ـ شهر لاتوس در کدام یك از کشور های جهان‌قرار دارد؟

فرهنگ عمومی

اگر بسئوالات زیر پاسخ دادید معلومات عمومی شما خوب است و ظاهرا از مطالعه کتب‌غافل نیستند.

۱ـ ابوسعید ابوالخیر کی بود؟ درچه سالی میزیست و مهمترین آثار اوچیست؟

۲ـ اسپنوزا ـ آدام اسمیت واقلیدس از چه جهت شهرت دارند؟

۳ـ کالسکه چه لغتی است و درچه سالی بایران‌آمد؟

۴ـ نیکلای گوگول ـ لافونتن ـ لامارتین ـ و جك لندن ازچه جهت شهرت دارند؟

۵ـ کشور نپال در کجا قراردارد و جمعیت و وسعت آن چقدراست؟

آن چیست؟

چیست آن شیئی که اندرمحورش در گردش است.
گاه‌وبی‌گه مردمان را از رهش در پرسش است.
هم بدست و هم بدیوار وروان دررده مدام
مابخواب واوبه آهنك خوشی درنالش است.

تهیه کننده: غلامرضا قدرتی

بازی با ضرب‌المثل

آیا میتوانید ضرب‌المثل های زیر را تکمیل کنید. منظور تکمیل معنی است نه مشابهت کلمات شما با آنچه در صفحه پاسخ‌ها آمده است.

۱ـ تند ترین باد ها نمیتواند کمترین موجهی در . . . . . .
۲ـ شخص غایب همیشه . . . . . .
۳ ـاز حلوا حلوا گفتن . . . . . .
۴ـ کسی نگوید که . . . . . .
۵ـ کوزه‌گر از کوزه . . . . . .
۶ـ پارچه را دوبار اندازه بگیرید و . . . . . .
۷ـ فقر بدترین نگهبان . . . . . .
۸ـ عاقبت گرگ زاده . . . . . .
۹ـ امواج دریا را . . . . . .
۱۰ـ کوزه گر . . . . . .

هفت اشتباه

تصویر تغییر یافته

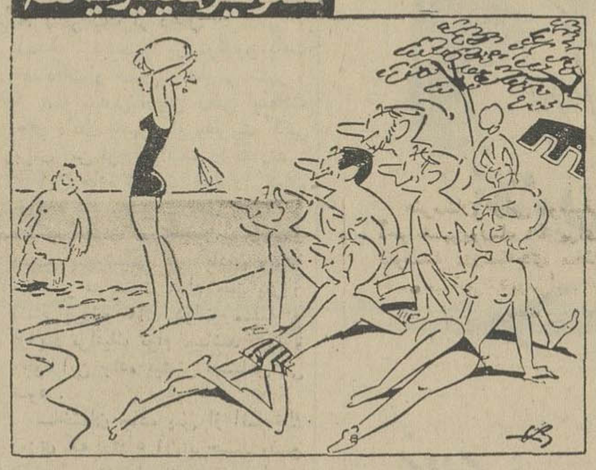

تصویر اصلی

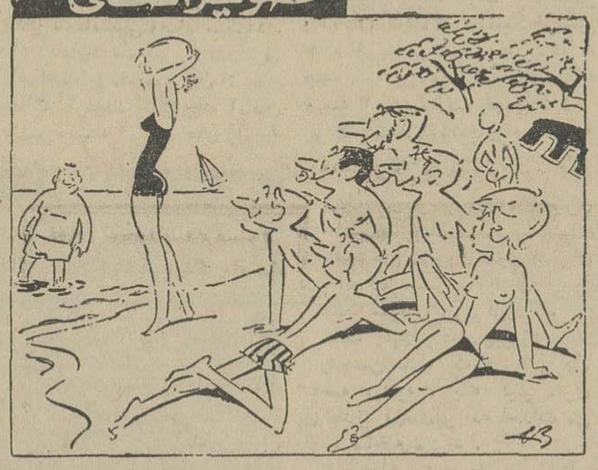

نقاش چیره دست تصویری کشید و سپس در صدد بر آمد تصویر دیگری از روی آن‌بکشد لکن در تصویر دوم هفت چیز را عمدا تغییر داد آیا شمامی توانید در تصویرتغییر یافته این هفت چیز را پیداکنید

جدول مخصوص شب جمعه

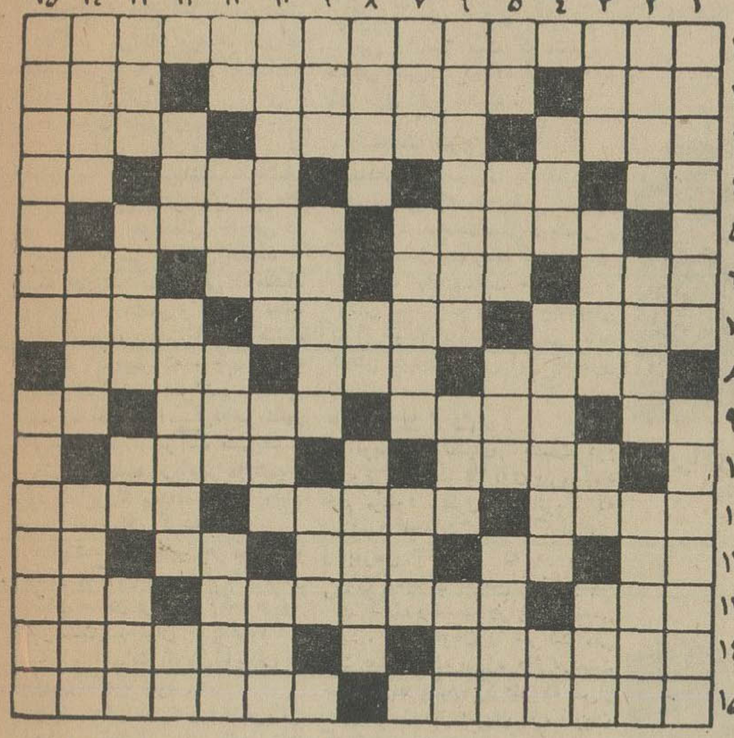

افقی ۱ـ یکی از وزارتخانه ها ۳ـ خودش در آشپزخانه است اما منسوبش اساسی ندارد ـکار گردان گود ! ـ آشکار ۳ـ درته چاه نیست در مجلس بزم است ـ صاف ـ غیر هادی ٤ ـ حرف آخرین ـ ریش ـاز دلدادگان بنام ـفقط در دم آخرین نغمه‌ای سر میدهد ۵ـنکبت و گرفتاری ـ صفات خوب ٦ـ همیشه بعد از موش می آید ـ شهرطلاق ـمعاشرت کردن ـ احوالش شناسنامه شد ۷ ـ مظهر زیبائی و جمال مردانه ـ الاغ مردم را البته بایدابنطور سوار شد ـ وامانده در جواب ۸ ـ واحد عزیز ـ جواب‌بعضی چرا ها ـبرای‌اعصاب خستگی‌درکردن‌است ۹ـ علامت نداشتن‌ونبودن‌ـرودخانه‌ای در اروپا ـ برجسته ـ تکرار یك حرف ۱۰ـ مقدمه همه عشقهاست ـ کارش همه خراب کردن باشد ۱۱ـ از مخوفترین زندانهای قرن بیستم ـ گلرگاه ها ـ جاودان ۱۳ ـ کلاه‌تازه درآمد کودك دبستانی ـ بو ـ سلاح دفاعی ـ از آن طرف سربالا موجب رسوائی بیشتر است ـضمیرانگلیسی ۱۳ـ از انواع تربت !ـ دلبر طناز عشوه فروش چنین باشد ـ رودی در آسیا ۱٤ـ نشاسته فرنگی ـازشهر های ایران ۱۵ـ بعد ازمرك‌چه‌حاصل؟ـ از سبزیهای شیك!

عمودی: ۱ـ موفقیت ـ سیاه‌پوش سر سبز فصل ۲ـ لغوکردن ـبادلی پر خون برسر تنی تبدار نشیند ـ چندی پیش سری هم به ایران زدتا دیده عشاق سینه چاك را روشن کند ۳ـ پایه ـ پنجره تالار قدیمی ـ دنباله سوزن ـ مادر بره ٤ـ ازشهر های وطن ـ درشب چهار شنبه‌سوری می ایستند ـ حیوان وحشی ۵ـمادر ـ از رادیو می شنوند و در روزنامه می خوانند ـ علم ـ پناهگاه ٦ـسور چرانی نیز نوعی از آن است ـ از واحد های الکتریکی ـ مرتجع کبیر ۷ـ مقراض محبت ـ ظاهر بنا را گویند ـ سابقا در بعضی موارد کار پاسبان را هم میکرد ۸ـ معمولا خیر اندیش می‌شوند اما برای سود خودشان ـ سو ـ از کشور های مترقی ۹ـ پیش درآمد اصول ـ در مسجد دنبالش بگردید ـ شهری در اروپا ۱۰ـ در صلاحیت فراش‌ودربان و رفتگر است ـ فرمان ـ سائل به کف ۱۱ـ مرطوب ـ دربازی مدرسه و زندگی میگیرند ـ انشاالله که اوقات سرکار نباشد ـ سالم ترین پای‌دعوا ۱۲ـ تنگدستی و گرفتاری ـ تمرین ـ میگیرند و رسوا می کنند ۱۳ـ ولی ـ مال بیچاره قبله‌اش کج درمی‌آید ـ میوه ـ بیهوده و بی اساس ۱٤ـ خوراك جهارپا ـ از معروفترین و بهترین فیلمهای ایتالیائی ـ شهری در جنوب ۱۵ـ از اوصاف دلدارشاعر جواهر شناس !ـ سبز روی سرخ‌دل.

حل جدول شماره ۳۴۹۵

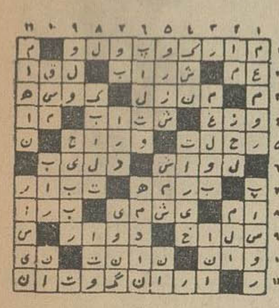

پاسخ معماها درصفحه ۱٦ چاپ شده‌است

خرید خوار بار صد تومان به بالا از
فروشگاه خواربار یاغچی
این امتیاز را دارد که بدون تفاوت قیمت وکرایه حمل عصر همان روز درب منزلتان تحویل گیرید تلفن ۲۷٦۳۰
مارك یاغچی اطمینان بخش‌مصرف‌کنندگانست

نبرد شعری

چنانچه بدانید سراینده اشعار زیر چه کسانی هستندبه ادبیات فارسی نسبتا تسلط دارید.

یاسدره فقر و غنا باید کرد
یاچاره‌ی‌درد فقرا باید کرد
صد کار برای خاطر خود کردیم
یك کار هم ازبهر خدا باید کرد

***

رفت با حلقه زلف‌دل دیوانه من
کس ندیدم که‌شود همسفر راهزنی

***

بگذارتابگریم شاید سبك شوددل
ورنه کجا رسانم بارگران‌به منزل

***

نالد بحال زار من امشب سه‌تارمن
ای مایه تسلی شبهای تار من
سازکن‌نغمه‌جانسوزی‌ازاین‌سازامشب
تاکنی عقده‌اشك ازدل‌من‌باز امشب

نسبت خانوادگی

یکزن و مرد سوار بر اسب بودند شخصی به آنها رسیدو گفت شما چه نسبتی‌با هم‌دارید آیا بهم محرم هستید زن‌گفت ماباهم محرم هستیم‌زیرابرادرزن این‌مرددائی من‌است آیاشمامی توانید بگوئید این زن ومرد چرا بهم محرم میباشند وچه نسبتی دارند؟

فرستنده: غلامرضا قدرتی

خرگوش های آقانیما

آقا نیما علاقه زیادی به خرگوش داشت. اوخرگوش هایش رادر دوازده قفس به شکل مربع قرار داده‌بود و هرشب پیش از آنکه بخوابد، قفس خرگوش هارا دور میزد و پس از آنکه اطمینان‌میافت به‌آنها دستبردی زده نشده به خواب میرفت.

شبی‌یکی‌ازدوستان آقا نیما چهار خرگوش‌اورا ربود لکن بقیه خرگوش ها را طوری در قفس ها جابجا کرد که آقا نیما روز بعد مجددا آنهارااز هر طرف که شمردید دوازده خرگوش است.

آیا شمامی توانید بگوئید دوست آقانیما پس از آنکه چهار خرگوش اورا برداشته بقیه خرگوش هارا بچه ترتیب در دوازده قفس قرار داده که باز از هر طرف شمارا بشمرد بازهم دوازده خرگوش داشته است. توجه داشته باشیدکه جای قفس ها نبایدتغییر کند وشکل مربع کنونی آنهاباید حفظ شود.

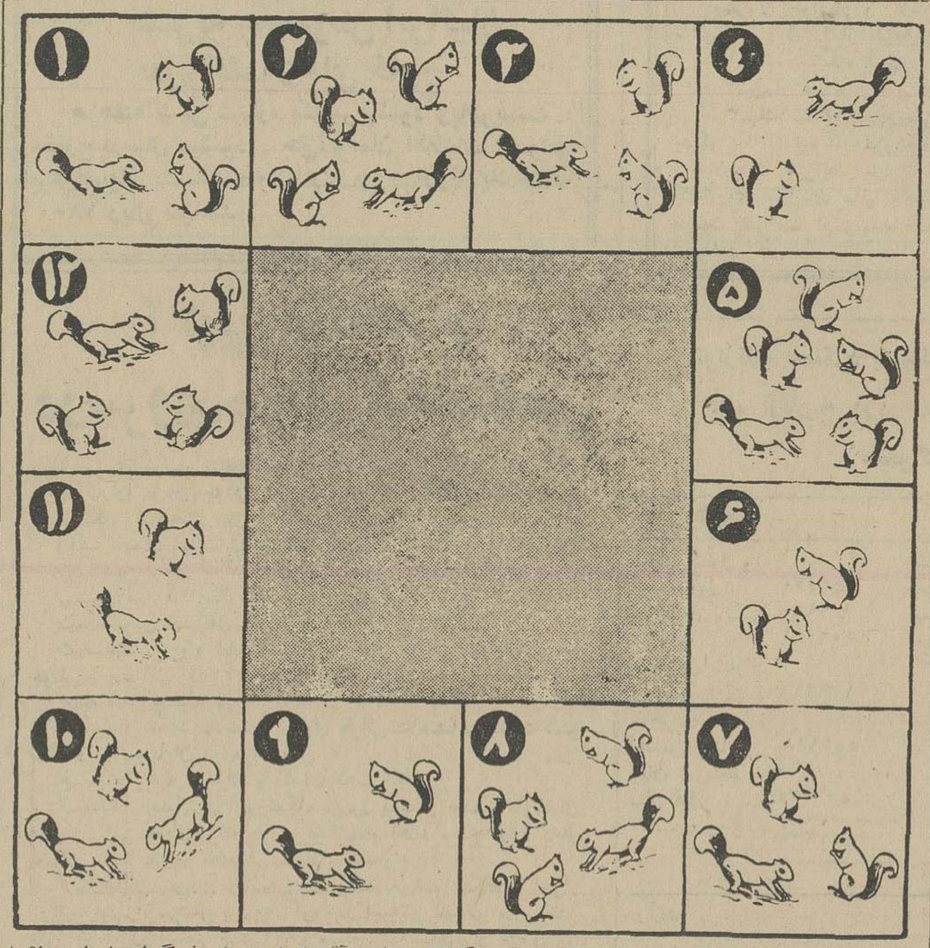

گرگر
شیر خشك گی گزوغذای گی گزمصرف بین المللی ومعروفیت زیادجهانی دارد
(۵٦ کشور)
سولفوبیس SULFOBIS
سولفوگوانیدین بیسموته (SULFOGUANIDINE BISMUTHEE)

از خرمشهر

جاده کمربندی خرمشهر واولین اتوبان خوزستان بین خرمشهر وآبادان همچنین :

پروژه‌ساختمان فرودگاه بین‌المللی آبادان بعهده شرکت آوج واگذارشد

فرودگاه آبادان یك فرودگاه بین‌المللی است و اهمیت آن بعداز فرودگاه مهرآباد میباشد وروزانه چندین پرواز به اروپا و خاورمیانه و نقاط دیگر دارد .

ساختمان فعلی فرودگاه که‌مورد استفاده قرار میگیرد فاقد سالن انتظار ورستوران میباشد. ساختمان اداری آن ونیز دفاتر نمایندگی‌های شرکت های هواپیمائی خارجی در ساختمان قدیمی مستقر هستند تا اینکه در تشریف فرمائی شاهنشاه آریامهر بخرمشهر و آبادان مانند مسافرت های بهجت اثر شاهنشاه آریامهر که پیوسته موجب برکت و پیشرفت سریع عمران و آبادانی نقاط مختلف کشورمیگرددخرمشهر و آبادان نیز از برکت تشریف ـ فرمائی شاهنشاه آریامهر دارای‌یك فرودگاه بزرك بین‌المللی و اولین اتوبان خوزستان گردید .

شاهنشاه آریامهر در فرودگاه آبادان هنگام تشریف فرمائی‌اوامر موکدی صادر فرمودند که هرچه زودترنسبت‌بساختمان جدیدفرودگاه آبادان و احداث اتوبان آبادان ـ خرمشهر اقدام شود .

هنوز مدتی از تشریف فرمائی شاهنشاه آریامهر به خوزستان نگذشته که بچشم میبینیم هر روز یکی از آرزو های دیرینه مردم خوزستان جامه عمل میپوشد .

فرودگاه بین‌المللی آبادان که هم‌اکنون در دست ساختمان است توسط‌مهندسین‌مشاور سازمان‌برنامه (می‌پلن) نقشه آن تکمیل و جهت اجراء به شرکت آوج واگذار گردیده است که‌هم‌اکنون پی کنی آن باتمام رسیده و بتون ریزی‌آن شروع شده . ساختمان اداری و ترمینال فرودگاه که تقریبا شبیه ساختمان فرودگاه‌مهرآبادتهران‌می باشد جنب برج مراقبت ساخته می گردد. این ساختمان شامل قسمت های‌اداری‌فرودگاه‌ـدفاتر نمایندگی شرکت‌های هواپیمائی‌ـیك ترمینال باندازه ۱۴۰ متر در ۴۰ متر برای مسافرین‌داخلی‌و خارجی‌و۳رستوران کامل با کلیه وسائل و لوازم که برای یك‌فرودگاه بین‌المللی درنظر گرفته‌میشود احداث‌خواهد شد .

مدت قرارداد ساختمان و تکمیل و تحویل فرودگاه بین‌المللی آبادان ۲۰ ماه است و درحدود ۲۵ میلیون تومان مخارج آن میباشد .

* **اتوبان خرمشهر ـ آبادان**

جاده‌خرمشهروآبادان که‌همیشه باعث تصادفات شدید و در زمستان ها باعث لیز شدن جاده واژگون گردیدن اتومبیل ها میگردید نیز بامرشاهنشاه آریامهر دردست‌احداث میباشد .

وزارت راه که تحت نظر آقای مهندس شالچیان وزیر راه پیوسته مجری منویات ملوکانه میباشد این‌بار نیز احداث جاده‌خرمشهر و آبادان را بعهده گرفته است .

خوانندگان‌عزیز کمابیش ازپیشرفت هائی که در دوران تصدی وزارت آقای مهندس شالچیان در وزارت راه صورت گرفته مطلع هستند که هر روز در گوشه‌ای از مملکت جاده‌ای افتتاح و یا احداث آن شروع میگردد .

* **مشخصات جاده‌کمربندی خرمشهر واتوبان**

* **قسمت اول**

جاده کمربندی خرمشهر که از اول جاده خرمشهر ـ اهواز شروع میگردد بطول ۳ کیلو مترونیم و بعرض ۱۱ متر است که منتهی به خیابان چهل متری که آن نیز۸۰۰ متر طول دارد میشود .

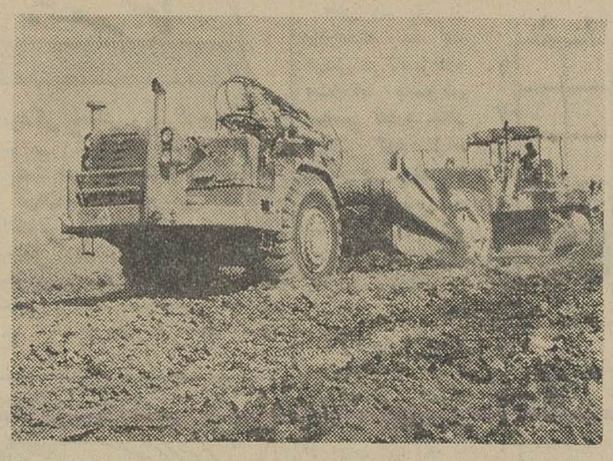

دربالاوپائین دومنظره ازعملیات ساختمانی جاده کمربندی خرمشهر واولین اتوبان خوزستان

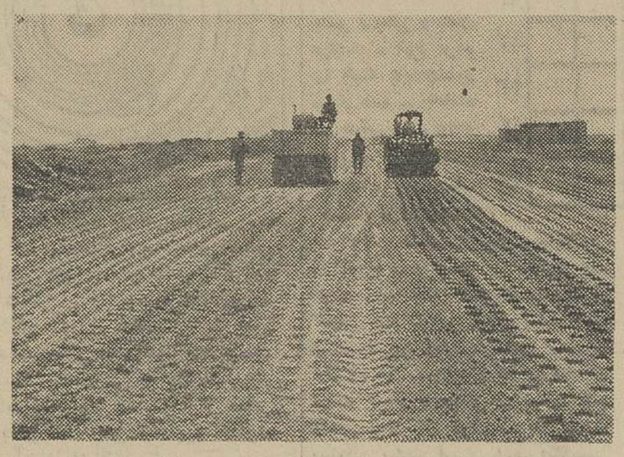

* **قسمت دوم**

بعداز عبور ازروی پل فلزی از جاده خاکی که یك کیلو مترونیم طول دارد به‌جاده‌اصلی‌خرمشهر و آبادان وصل میگردد که با ایجاد این قطعه راه مسافت خرمشهر و آبادان سه کیلو متر از جاده‌فعلی که از خیابان بایندر عبور می نماید کاهش مییابد عرض این جاده‌نیز ۱۱ متر است .

* **قسمت سوم**

اتوبان از انتهای قسمت دوم شروع میگرددو تا کوی پیروزآباد ختم میشود . طول این اتوبان که در دست احداث است ۶ کیلو متر و بعرض ۲۳ متر که در وسط اتوبان باغچه‌ای بعرض ۵ مترجهت گل کاری و نصب چراغ ساخته‌می شود . بقیه اتوبان را شرکت ملی نفت بعلت‌اینکه پروژه هائی‌دردست تهیه دارند بعهده گرفته که پس‌از اتمام قسمت اول اتوبان بقیه اتوبان کشیده خواهد شد .

* **قسمت چهارم**

ازروبروی جاده فرودگاه‌جاده‌ای بطرف بهمنشیر منشعب میگردد بطول ۶ کیلو متر و بعرض ۱۱متر که تا اول جاده آبادان ـ ماهشهر ختم میگردد در ۳ کیلومتری این جاده پلی بر روی رودخانه‌بهمنشیر ساخته میشود که طول آن ۱۵۰ مترو بعرض ۱۱ متراست .پی‌سازی پل با شمع کوبی انجام میگیرد و دال پل با بتون پیش فشرده‌تقریبا در جهت پل فعلی بهمنشیر ساخته میگردد ساختمان این پل پس‌از شروع ۶ ماهه باتمام خواهد رسید.

امتداد این جاده به اول جاده آبادان ـ ماهشهر وصل میگردد . جاده آبادان ـ ماهشهر نیز درشرف اتمام است و دوسوم آن تابحال اسفالت گردیده است جاده آبادان ماهشهر وسیله شرکت های (آوج) و (ملی ساختمان) ساخته میشود . ساختمان جاده خرمشهر ـ آبادان که توسط شرکت (آوج) ساخته میگردد تحت نظر مهندسین مشاور سازمان برنامه (سائوتی) اجراء می گردد ساختمان این جاده مسیر راه شیراز راچند ساعت ازخرمشهر و آبادان کوتاه تر مینماید. ازمسیر جاده خرمشهر تا ختم جاده که به جاده ماهشهر وصل میگردد ۵فلکه و سه ۳راهی ساخته خواهد شد .

* **۴ فلکه دراتوبان ساخته میشود**

فلکه اول برخورد جاده۱۱ متری خرمشهر با اتوبان

فلکه دوم روبروی کوی افسران در جاده خرمشهر ـ آبادان

فلکه سوم روبروی فرودگاه

فلکه چهارم کوی پیروزآباد

پنجمین فلکه که در طول راه ساخته میشود . یك کیلو متری پل جدید بهمنشیر که احداث می گردد ساخته میشود .

۳ سه‌راهی در محل های تلاقی جاده اهواز به خیابان چهل متری و تلاقی به جاده ماهشهر میباشد . مدت قرارداد این جاده که از خرمشهر تا اول جاده ماهشهرادامه دارد ۲۰ ماه است ولی مسئولین شرکت امیدوارند زود تر از موعد مقرر باتمام رسد و سعی خواهدشد که در روز مراسم جشن‌تاجگذاری بعضی از قسمت های‌آن مورد بهره برداری قرار گیرد .

* **اهمیت اقتصادی جاده**

چون فعلا عبور و مرور کامیون ها و ترافیك از داخل خرمشهر و آبادان میباشد و این موضوع باعث تصادفات و همچنین شلوغی شهر و از همه مهمتر ازبین رفتن اسفالت های داخل شهر که مقاومت کافی برای این نوع ترافیك را ندارند . این جاده اهمیت خود را نشان خواهد داد . سرعت عمل نیز تاثیر خواهد داشت ضمنا چون پروژه‌های وسیع پتروشیمی در آبادان وبندر ماهشهر در دست اقدام است پس‌از اتمام پروژه های دولت مسلما با ازدیاد ترافیك توام میباشد لزوم و وجود این جاده بیشتر احساس می شود .

ساختمان جاده پس از اتمام‌خاك ریزی که ارتفاع آن برحسب وضع خوبی و بدی زمینش متغیر است شن ریزی به ضخامت ۲۰ سانتیمتر انجام خواهد گرفت و پس‌ازآن‌قشر اسفالت‌در سه‌لایه وبه ضخامت ۱۵ سانتیمتر پوشانده‌میشود البته‌اسفالت گرم ریخته خواهد شد .

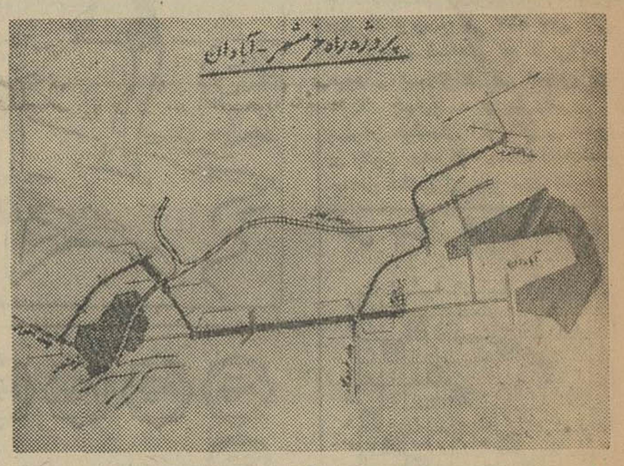

اکنون جت بوئینگ بی-۷۲۷ ترانس کانتیننتال

BOEING Jet TRANSCONTINENTAL

بزودی : آتن . بلگراد . بیروت . بمبئی . بروکسل
بوجومبورا . قاهره . کلن . آنتبه . استامبول
جده . کیگالی . لندن . میلان . تهران . وین

اطلاعات هوائی

نشریه مخصوص ایرانیان مقیم کشورهای خارج

هرهفته شش شماره منتشرمیشود وباهرپست بخارج ارسال میشود . حق‌آبونمان اطلاعات هوائی برای‌آمریکا یکساله ۲۲۰۰ ریال‌وبرای‌اروپا یك ساله ۱۸۰۰ ریال میباشد .

اعلان مزایده

سازمان خواربار و کشاورزی سازمان ملل متحد درایران ماشینهای ذیل را از طریق‌مزایده بفروش میرساند
۱ـیك دستگاه لندرور ۱۹۶۱ هشتاد وهشت‌اینچی
۲ـچهار عدد موتورسیکلت‌زیگولو
۳ـیك‌دستگاه جیپ‌روسی (GAZ) همراه‌پنج‌صندوق‌لوازم یدکی کاملا نووکار نکرده
برای‌دریافت شرایط مزایده بقسمت اداری سازمان خواربارو کشاورزی سازمان ملل واقع درخیابان‌خبیرشماره۶۸ مراجعه‌شود فرصت شرکت درمزایده تاروز ۲۶تیرماه‌جاری ساعت ۱۱صبح می‌باشد
آ ـ ۱۵۷۲۶ ۱ـ۲

آگهی استخدام در نیروی هوائی شاهنشاهی

۱ـنیروی هوائی شاهنشاهی بمنظور تامین پرسنل برای کادر درجه داران درّبان هوائی تعدادی داوطلب بمنظور استخدام در آموزشگاه گروهبانی درّبان باشرایط زیر می پذیرد .
الفـ تابعیت دولت شاهنشاهی ایران
بـمتدین ببیکی از ادیان رسمی کشور
پـسن بین ۱۸ سال تمام و ۲۴ سال تمام
تـدارابودن حد اقل گواهی‌نامه قبولی دوم متوسطه
ثـصحت مزاج و تناسب اندام بر طبق گواهی بهداری نیروی هوائی و حد اقل قد ۱۷۰ سانتی متر
جـنداشتن پیشینه بد
چـسپردن تعهد خدمت‌در نیروی هوائی شاهنشاهی بمدت شش سال از تاریخ پایان دوره آموزش
حـنداشتن عیال و اولاد و کسان تحت تکفل
۲ـمدت تحصیل در آموزشگاه مزبور یکسال بوده و داوطلبان در طول این مدت شبانه روزی میباشندو.ماهانه مبلغ ۱۲۵۰ ریال بعنوان کمك هزینه تحصیلی دریافت مینمایند .
۳ـداوطلبان پس از خاتمه دوره یکساله آموزشگاه و احراز موفقیت در آزمایشها بدرجه گروهبان سومی مفتخر و بر طبق مقررات قانون استخدام نیروهای مسلح شاهنشاهی از حقوق و مزایای مربوطه استفاده مینمایند .
۴ـداوطلبان می توانند برای کسب اطلاعات بیشتر و ثبت نام‌با در دست داشتن یك نسخه فتوگپی گواهی‌نامه تحصیلی ـ عین شناسنامه (بفرم جدید و با عکس)ـدوبرگ رونوشت مصدق‌شناسنامه ۶قطعه عکس ۴×۳ از ۲۷ر۴ر۴۶ تا تامین احتیاج باستثنای روز های تعطیل و پنجشنبه هااز ساعت ۷ الی ۱۲ بمرکز آموزش های هوائی واقع درخیابان تهران نو ایستگاه فرودگاه مراجعه نمایند
الف ۳۴۶۵
نیروی هوائی شاهنشاهی

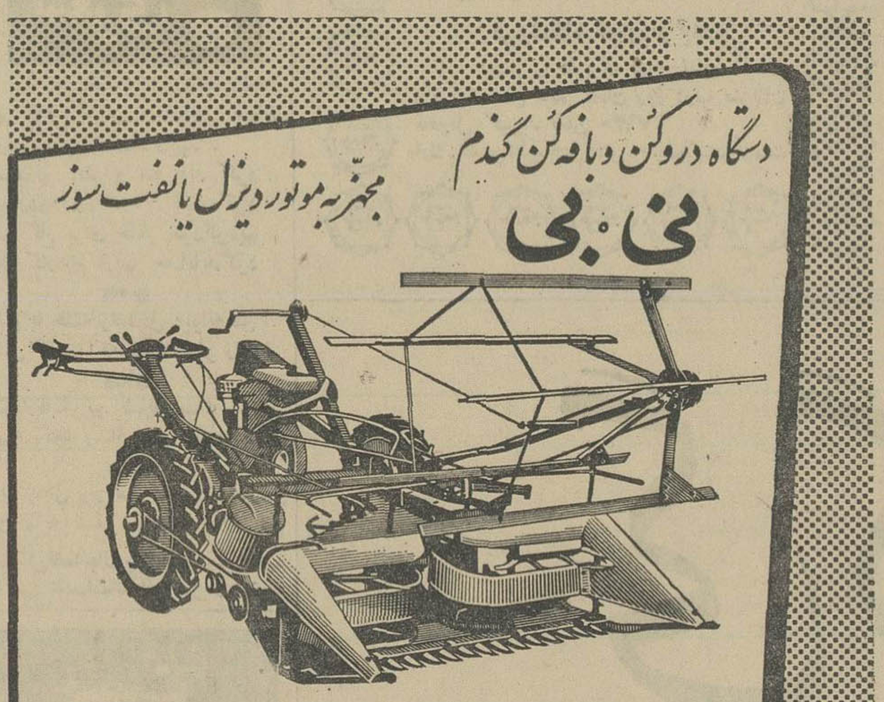

ترازنامه عملکرد یکساله ۴۵ شرکت بازرگانی اقلیم ازتاریخ ۱ر۱ر۴۵ لغایت ۹ر۱۲ر۴۵ که منحل گردیده

دارائی طلب			بدهی و قروض	
اموال منقول و		سرمایه		۲۵۰۰۰۰۰
غیر منقول	۲۴۲۵۲۰	اسناد پرداختی		۴۹۸۷۵۱
موجودی بانکها	۲ ۷۹۶۰	بستانکاران		۴۲۳۴۹۶
مطالبات	۱۹۰۶۲۸۱	حسابجاری		
موجودی‌اعتبارات		بااشخاص		۱۵۶۹۲
بازشده	۱۷۹۲۱۶			
موجودی				
اجناس‌درانبار	۵۵۴۹۸۸			
زیان شرکت				
سال قبل	۵۲۶۹۷۴			
	۳۴۳۷۹۳۹			۳۴۳۷۹۳۹

درآمد		هزینه	
سود از فروش		هزینه متفرقه	
اجناس	۵۶۷۰۵	اداری	۲۶۷۰۹۲ر۱۰
زیان شرکت	۵۲۶۹۷۴	حقوق	۶۷۵۱۴
		زیان سال قبل	۲۴۹۰۷۲ر۹۰
	۵۸۳۶۷۹		۵۸۳۶۷۹

آ ـ ۱۴۵۰۹ مدیران تصفیه شرکت اقلیم

آگهی مناقصه

شرکت‌سهامی کارخانجات ایران (صنایع‌قند) ۳۰۰عدد صفحه صافی مکانیك‌توری‌دارراازطریق مناقصه خریداری‌مینماید‌شرایط‌مشخصات مناقصه‌درادارہ معاملات‌داخلی‌واقع‌در خیابان استخر موجود وده و پیشنهادات واصله تاساعت ده‌صبح روز ۴۶ر۵ر۴ پذیرفته میشود و در ساعت ده صبح همانروز رسیدگی خواهد شد .
الف ۳۶۶۶
۱ـ۲ آ ـ ۱۶۰۵۶

شاگردان ممتاز

دوشیزه زری آهنگری

طالقانی دانش آموز کلاس اول دبستان دولتی مژده درسال تحصیلی ۴۵ر۴۶ بین ۱۱۶ نفر بامعدل ۲۰ شاگرد ممتاز شناخته شده است.

آ-۱۱۹۷۳

دوشیزه آذر کمال خانی

دانش‌آموز کلاس چهارم دبستان شیرین بامعدل ۱۸ر۷۶ بین ۳۰ نفر رتبه اول را حائز گردیده است.

آ-۱۲۰۱۵

دوشیزه تابنده حراف

فرزند آقای احمد حراف دانش آموز کلاس دوم دبستان دخترانه پردیس در سال تحصیلی ۴۵ر۴۶ بامعدل ۲۰ شاگرد اول شناخته شده است ضمنا درسال پیش نیز شاگرد اول بوده.

آ-۱۲۱۶۳

شهربانو مهدی نیا

فرزند آقای غلامحسین مهدی‌نیا شاگرد دوم کلاس دوم دبستان‌هفده دی شهریور شده است.

۱-۶۱۹۸

آقای رضا ذوقی

فرزند آقای ولی‌اله‌ذوقی دانش‌آموز کلاس سوم دبستان دولتی معینی در سال تحصیلی ۴۵ر۴۶ در امتحانات آخر سال بامعدل ۱۸ر۹ شاگرد ممتاز شده است.

آ-۱۲۰۱۷

آقای ابوالقاسم مبارکی

فرزند آقای احمد مبارکی دانش آموز کلاس پنجم دبستان مقتدر پرندک‌زرند بامعدل ۱۶ر۰۱ بین ۴۱ نفر دانش آموز رتبه اول را حائز شده است.

آ-۱۶۱۳۶

دوشیزه مریم محمدی

درسال تحصیلی ۴۵ر۴۶ در کلاس اول الف دبستان ملی دخترانه حامدی بامعدل ۳۰ شاگرد ممتاز میباشد.

۱-۱۶۱۹۳

دوشیزه فرشته نقیبی

شاگرد کلاس اول شعبه ۲ دبیرستان دخترانه حکمت‌درسال‌تحصیلی ۴۵ر۴۶ بامعدل کل ۵۶ر۱۷ شاگرد ممتازشده است.

آ-۱۱۹۷۷

شریفه آل نوری

بامعدل ۲۰بین ۳۰ نفر دانش‌آموزان کلاس اول دبستان خوارزمی گروه فرهنگی‌پیوند رتبه اول‌را حائز گردیده است.

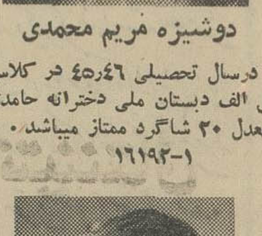

آقای همایون ایمن

فرزند آقای عظیم ایمن دانش آموز سال چهارم دبستان دولتی مهدوی با معدل۲۰ شاگرداول‌شناخته‌شده است.

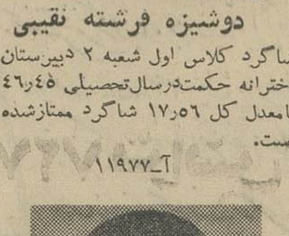

نادر رضائی پناه

شاگرد اول کلاس اول دبستان آسمانی شیراز بامعدل ۲۰

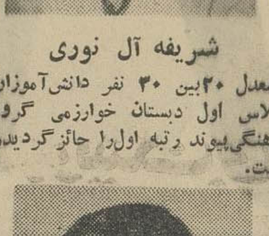

دوشیزه ندا متقی

درکلاس دوم دبستان ملی فریده در سال تحصیلی ۴۵ر۴۶ جزو دانش آموزان ممتاز بوده است.

دوشیزه مینو محیطی

دانش آموز کلاس اول دبستان‌شهناز شاهی بین ۵۹نفر با معدل ۱۹ر۹۷رتبه اول را حائز شده است.

آ-۶۲۰۰ ۱

آقای هژیر سیگارودی

دانش آموز دبستان شماره یك هدف درسال تحصیلی ۴۵ر۴۶ کلاس دوم با معدل ۹۲ر۱۹ رتبه‌اول را حائز گردیده است.

آ-۱۶۱۵۲

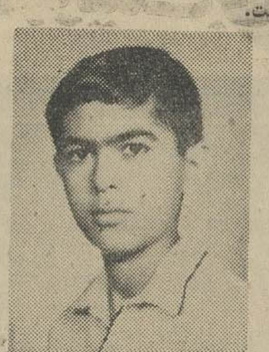

آقای سهیل متقی

شاگرد کلاس ششم ابتدائی دبستان ملی همایون در سال تحصیلی ۴۵ر۴۶ شاگرد اول شده است.

۱-۱۶۱۵۰

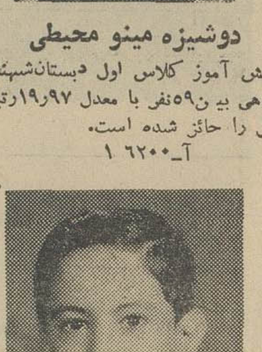

آقای همایون ایمن

فرزند آقای عظیم ایمن دانش آموز سال چهارم دبستان دولتی مهدوی با معدل۲۰ شاگرداول‌شناخته‌شده است.

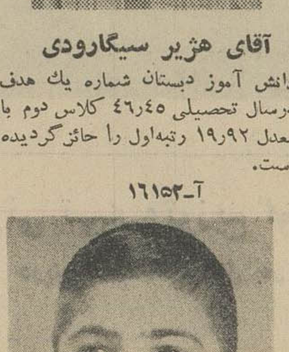

نادر رضائی پناه

شاگرد اول کلاس اول دبستان آسمانی شیراز بامعدل ۲۰

دوشیزه ندا متقی

درکلاس دوم دبستان ملی فریده در سال تحصیلی ۴۵ر۴۶ جزو دانش آموزان ممتاز بوده است.

ترازنامه سال ۴۵ شرکت مسافرتی دوردنیا

دارائی		بدهی	
صندوق	۲۵۰۰۸۳ریال	بستانکاران	۱۲۹۷۸۶۱ ریال
بانکها	۵۳۱۴۱ر۹۰ ریال	اسناد تضمینی	۱۰۰۰۰۰۰ریال
هزینه های تاسیس	۱۲۲۳۴۸۰ ریال	سرمایه	۵۰۰۰۰۰۰ریال
تاسیسات تلفنی	۴۴۱۷۰۰ریال	ذخیره استهلاك	۱۲۷۶۳۹۸۳ ریال
اثاثیه	۷۲۸۲۵۸ریال		
اسناد دریافتی	۶۳۰۰۰ ریال		
سپرده ها	۱۲۰۰۰۰۰ ریال		
بدهکاران	۸۸۲۴۱۹ر۵۰ ریال		
سرمایه پرداخت نشده	۳۰۰۰۰۰۰۰ریال		
زیان سنواتی	۱۰۳۷۲۹۱ر۵۰ ریال		
جمع کل	۸۸۷۹۳۷۳ر۹۰ریال	جمع کل	۹۰۶۱۸۴۴ر۵۰ ریال
زیان سال ۱۳۴۵	۱۸۲۴۷۰ر۶۰ریال		

جمع‌برای موازنه	۹۰۶۱۸۴۴ر۵۰ ریال	جمع‌برای موازنه	۹۰۶۱۸۴۴ر۵۰ ریال

سودو زیان سال ۱۳۴۵

هزینه کل	۱۵۲۲۹۳۳ر۶۰ ریال	کمیسیون دریافتی	۱۶۹۹۴۷۸ریال
هزینه‌استهلاك‌سال ۴۵	۳۵۹۰۱۵ ریال	زیان سال ۱۳۴۵	۱۸۲۴۷۰ر۶۰ ریال
جمع‌برای موازنه	۱۸۸۱۹۴۸ر۶۰ ریال	جمع‌برای موازنه	۱۸۸۱۹۴۸ر۶۰ ریال

آگهی مزایده

شرکت تعاونی تهیه و توزیع گوشت گاو و گوساله تهران و حومه کلیه روده گاو و گوساله محصول کشتارگاه را (دم کارد) برای مدت یکسال تمام باشرایط زیر بفروش میرساند.

۱- پیشنهاددهندگان بایستی درموقع تسلیم پیشنهادمبلغ پنجاه هزارریال بحساب شماره (۸۰۰) بانك اعتبارات تعاونی شعبه کشتارگاه پرداخت و رسید آنرا پیوست پیشنهاد خود بدفتر شرکت واقع در دروازه شمیران خیابان هدایت تسلیم و چنانچه پس‌از اصابت مزایده از انعقاد قرارداد امتناع نمودند مبلغ سپرده بسود شرکت ضبط خواهد شد.

۲- پیشنهاددهندگان بایستی پیشنهاد خود را ازتاریخ انتشار این آگهی تا تاریخ سی‌ویکم تیرماه ۴۶ لاك ومهر شده بدفتر شرکت تسلیم نمایند.

۳- پیشنهادات باید صریح وواضح بوده وشرکت به‌پیشنهادات مشروط و فاقد سپرده بانکی ویا خارج از موعد مقرر رسیده‌باشد ترتیب اثر نخواهد داد.

۴- برنده مزایده بایستی درموقع عقد قرارداد مبلغ دویست و پنجاه‌هزارریال بعنوان حسن‌انجام‌کار دروجه حساب شماره (۸۰۰) شرکت دربانك اعتبارات تعاونی پرداخت نماید ومبلغ مزبورتاخاتمه قرارداد نزد شرکت خواهد ماند.

۵- برنده مزایده بایستی هرده روز یك مرتبه کلیه حساب روده تحویلی را باشرکت تصفیه نماید ودرصورت تخلف شرکت ازتحویل روده به‌پیمانکار خودداری وسپرده نامبرده بسود شرکت ضبط خواهد شد.

۶- هزینه نشر آگهی بعهده برنده مزایده خواهد بود.

۷- پیشنهادات رسیده درتاریخ ۱ر۵ر۱۳۴۶ ساعت ۵ بعدازظهر درمحل شرکت باز وقرائت خواهد شد حضور پیشنهاد دهندگان درجلسه مزایده آزاد خواهد بود وشرکت در رد ویاقبول یك یاکلیه پیشنهادات مختار است.

شرکت تعاونی تهیه و توزیع گوشت گاو و گوساله تهران‌وحومه

آ- ۱۶۰۷۴

شرکت پی.اِم.تی

ویژه شمال

تهران - خیابان امیرکبیر

تلفن مرکز شعبه ۳۳۶۷۸ ۲۰۵۱۵۴ ۲۹۴۲۹

پی اِم تی

آگهی مناقصه

کانون سوار کاران ایران مصرف علیق یکساله دواب خودرا بشرح زیر از طریق مناقصه طبق نمونه مقررات معاملات‌دولتی خریداری مینماید.

۱-جو سفید مرغوب ۳۸۵۰۰ کیلو (طبق نمونه)
۲-یونجه خشك مرغوب فشاپویه ۳۰۰۰۰ کیلو (طبق‌نمونه)
۳-گاه سفید نرم بدون خاك ۵۰۰۰۰ کیلو (طبق‌نمونه)

شرایط مناقصه

الف -داوطلبان باید علیق رادر انبار کانون سوار کاران واقع در کیلو متر ۱۴ جاده کرج تحویل نمایند.

ب-داوطلبان باید اجناس تحویلی را طبق نمونه موجود در کانون سوار کاران تحویل نماید.

ج-پیشنهاد دهندگان بایستی مبلغ ۲۰۰۰۰ ریال وجه به‌حساب شماره جاری ۱۱۴۶ بانك سپه‌پرداخت وفیش آنرا ضمیمه‌پیشنهاد خود به پیوست ارسال نمایند.

د-به پیشنهادات فاقد سپرده ترتیب اثرداده‌نخواهدشد

ز- پیشنهادات باید تاساعت ده صبح چهار شنبه ۲۸تیر ماه بدفتر کانون سوار کاران در جلالیه (پارك فرح) تسلیم گردد.

ح-پیشنهادات درساعت یازده‌صبح روز مذکور با حضور پیشنهاد دهندگان بازو قرائت خواهدشد

ج-کلیه هزینه های آگهی ومالیات بعهده فروشنده‌خواهدبود

کانون درردویا قبول یك یاتمام پیشنهادات مختار می‌باشد

۱-۲ آ-۱۶۰۷۶

اطلاعات کودکان

مجله

دختران و پسران

روزهای سه‌شنبه منتشر میشود

کلاسهای تابستانی

دوره سه ماه ، زیرنظر برجسته‌ترین‌دبیران

منشیگری ، آشپزی، خیاطی، ماشین نویسی ، آرایش،انگلیسی فرانسه ، گل آرائی ، گلسازی ، کمك های اولیه ، موسیقی ، رانندگی

برای نامنویسی ، همه روزه صبح و بعداز ظهر- میتوانید بدبیرخانه انجمن دوشیزگان و بانوان (خیابان بهارشمالی-نبش نامجو-شماره ۲۵۴-تلفنهای ۷۵۶۸۳۱و۷۶۴۹۸۴)مراجعه‌نمایید

بیلان عملکرد سال ۱۳۴۵ شرکت ایران وگیتی بامسئولیت محدود

دارائی			بدهی	
موجودی‌نقدی‌درصندوق‌وبانکها	۱۱۲۹۳۵۲ر۴۵ریال		سرمایه	۳۰۰۰۰۰۰ ریال
اثاثیه و کالا و امتیازات	۱۲۴۳۳۴۳۷ر۳۵ریال		ذخیره	۳۰۲۹۴۱ر۵۵ ریال
مطالبات و غیره	۳۲۹۰۰۳۹ر۹۰ریال		بدهی	۱۳۳۱۱۳۵۴ر۹۰ ریال
جمع	۱۶۸۵۲۸۲۹ر۷۰ ریال		جمع	۱۶۶۱۴۲۹۶ر۴۵ ریال
زیان	-		سودویژه	۲۳۸۵۳۳ر۲۵ ریال
موازنه	۱۶۸۵۲۸۲۹ر۷۰ ریال		موازنه	۱۶۸۵۲۸۲۹ر۷۰ ریال

سودوزیان سال ۱۳۴۵ شرکت ایران وگیتی بامسئولیت محدود

سود حاصل ازفروش کالا	۲۵۷۴۳۳ر۲۵ ریال		هزینه ها	۱۰۱۸۹۰۰ ریال
زیان	-		سود ویژه	۲۳۸۵۳۳ر۲۵ ریال
موازنه	۲۵۷۴۳۳ر۲۵ ریال		موازنه	۲۵۷۴۳۳ر۲۵ ریال

شرکت ایران و گیتی بامسئولیت محدود

ترازنامه سال ۱۳۴۵ شرکت سهامی ورلد اکسپرس تاتاریخ ۲۹ر۱۲ر۱۳۴۵

دارائی			بدهی	
صندوق	۲۶۲۶۴ریال		بستانکاران	۹۷۸۰۰ریال
بانکها	۵۷۷۴۹۵ریال		سرمایه	۱۰۰۰۰۰۰۰ ریال
اثاثیه	۵۷۱۰۰ریال		ذخیره‌استهلاك	۱۲۱۰۰۷ریال
هزینه های تاسیس	۳۴۰۷۳۶ریال			
بدهکاران	۳۷۲۸۳۰۲۲ر۵۰ریال			
سرمایه پرداخت نشده	۶۰۰۰۰۰۰۰ریال			
جمع کل	۹۸۲۸۴۶۱۷ر۵۰ ریال	جمع کل		۱۰۰۲۱۸۸۰۷ریال
زیان سال ۱۳۴۵	۱۹۳۴۱۸۹ر۵۰ریال			
جمع	۱۰۰۲۱۸۸۰۷ ریال	جمع		۱۰۰۲۱۸۸۰۷ ریال

سودوزیان سال ۱۳۴۵

هزینه کل	۱۸۱۶۳۸۹ر۵۰ ریال	کمیسیون دریافتی	۳۲۰۷ریال
هزینه استهلاك سال ۴۵	۱۲۱۰۰۷ریال	زیان سال ۴۵	۱۹۳۴۱۸۹ر۵۰ ریال
جمع‌برای‌موازنه	۱۹۳۷۳۹۶ر۵۰ ریال	جمع‌برای‌موازنه	۱۹۳۷۳۹۶ر۵۰ ریال

موتور دیزل انترناشنال

مُدل بی. دی ۱۴۴	۳۵ اسب	۱۵۵۰۰۰ریال
مُدل بی. دی ۱۵۴	۴۰ اسب	۱۶۰۰۰۰ ریال
مُدل بی. دی ۲۶۴	۵۵ اسب	۱۷۲۰۰۰ ریال
مُدل بی. دی ۲۸۱	۶۲½ اسب	۱۸۲۰۰۰ ریال

چهارسیلندر

دارای کلاچ و رادیات

ولوازم مربوطه

برای استفاده باپمپ های چاه‌عمیق : موجود درتهران

شرکت سهامی پامیر

خیابان ایرانشهر شماره ۳۲

طهران تلفنهای ۴۹۹۴۳ - ۴۸۱۰۱

تبریز- شرکت کشت کار - خیابان راه آهن ۱۱۱۱

شیراز شرکت آبیار کشور - خیابان سعدی

ترازنامه شرکت مقاطعه‌کاری وساختمانی خوشکار ازاول فروردین ۱۳۴۵ تاپایان اسفند ۱۳۴۶

دارائی	مبلغ	بدهی	مبلغ
اموال منقول و غیر منقول	۵۲۰۶۳۱۷ر۵۰	سرمایه	۱۰۰۰۰۰۰۰
در بانکها	۹۰۴۴	استهلاك اموال	۴۸۶۲۳ر۷۵
اسناد خزانه و سپرده ها	۳۷۲۰۰۰	دیون	۸۹۲۹۸۷
مطالبات ازکار فرماها	۷۵۲۵۲ر۵۰	جاری‌اشخاص	۷۳۲۸۶۵
سرمایه متعهدی	۲۳۰۰۰۰۰	تضمینات حساب انتظامی	۴۴۹۰۶۷
جاری‌اشخاص	۱۷۰۵۰۵۵ر۷۵		
برداشتی شرکاء	۵۷۶۰۰۰		
هزینه موقت کارگاه	۷۷۰۵۸۵		
تضمینات حساب انتظامی	۴۴۹۰۶۷		
جمع	۱۲۱۴۰۵۹۴ر۷۵	جمع	۱۲۱۲۳۵۴۲ر۷۵
		سود ویژه	۱۷۰۵۲
موازنه	۱۲۱۴۰۵۹۴ر۷۵	موازنه	۱۲۱۴۰۵۹۴ر۷۵

سودوزیان

درآمد	مبلغ	هزینه	مبلغ
دریافتی از کارفرمایان	۴۳۰۱۶۹۹	هزینه کارگاهها	۲۰۷۲۷۲۰
		حقوقو سایر هزینه‌ها	۲۲۱۱۹۲۷
جمع	۴۳۰۱۶۹۹	جمع	۴۲۸۴۶۴۷
		سودویژه	۱۷۰۵۲
موازنه	۴۳۰۱۶۹۹	موازنه	۴۳۰۱۶۹۹

آ-۱۲۱۲۵ مدیر عامل شرکت

تلگراف از مریوان

جناب آقای خسروانی دبیرکل حزب ایران نوین

با کمال احترام در این موقع که بامر جهان مطاع شاهانه انتخابات دوره بیست ودوم مجلس شورایملی آزادانه درسراسر ایران شروع میشود اینجانبان ساکنین شهرستان مریوان آقای سید لطیف شیخ‌الاسلامی مریوانی را بعنوان کاندیدای نمایندگی مجلس شورایملی بحضور عالی معروض وبه پیروی از منویات مقدس شاهنشاه آریامهر استدعای قبول آن را داریم زیرا یکی از مواد ششگانه شاه وملت اصلاح قانون انتخابات وآزادی مردم درتعیین سرنوشت خود میباشد چون نامبرده بیشتر بگرفتاری های ماواقف هستند خواسته های مارا صریحتر وسریعتر بعرض مقامات خواهند رسانید ضمنا لازم است بعرض برسانیم خانواده شیخ‌الاسلامی بشهادت تاریخ اززمان شاه عباس صفوی نسلا بعد نسل تاحال تمام هم خود راصرف ارشاد مردم بشاه پرستی ومیهن پرستی نموده وشایسته است که اهالی این شهرستان بپاس خدمات گذشته ایشان رابعنوان نماینده خود به مجلس شورایملی بفرستند.

ازطرف دهقانان- کشاورزان - کارگران - خورده مالکین شهرستان مریوان حاج نیکجو- سعید رستمی - حاج پرتوی - محمدصالح منوچهری - سیدمحمود کهنه پوشی - عبداله کهنه پوشی - سیدمحمد حسنی - علی کهنه پوشی - محمدی - حاج خاوری - عزتی - قانع هوشیاری - محمد پرویزی - محی‌الدین هفتاشی - محمدصالح احمدی - محمدابراهیمی - محمدرئوف جاله - عبدالقادر کهنه پوشی - سیدتوفیق مینوئی - علی فرشادی - محمود کهنه پوشی - جمال حسینی - سعید جام - سحر احمد صالحی - علی فلاجی - احمدزادوارد - مجید هلاکو - شیخ محمود کهنه پوشی - حاج ویسی - قادر پرتوی - محمود کیوانی - فایق روشنی - سید احمد صالحی - سید احمد منوچهری - حاج فتاح - تاراج ابراهیم سهرابی - حسن انوری - پرزو حیدری - محمد کریم منوچهری - سید عبدل - سلیمان ناصری رحمن تاژ

آ-۱۶۰۴۶

پنجمین کنگره سالیانه انجمن متخصصین بیماریهای زنان ومامائی ایران در تهران تشکیل میشود

پنجمین کنگره سالیانه انجمن متخصصین بیماریهای زنان و مامائی ایران همراه با اولین کنگره بین - المللی بیماریهای زنان ومامائی درایران درتاریخ شنبه ۲۵ شهریور با پیام شاهنشاه آریامهر در هتل هیلتون تهران افتتاح میگردد وسه‌روز ادامه خواهد داشت .

انجمن متخصصین بیماریهای زنان و مامائی ایران موفق گردیده ازعده زیادی ازبزرگترین متخصصین ارزنده جهانی برای ایراد سخنرانی وشرکت در پنجمین کنگره انجمن دعوت بعمل آورد .

متجاوز از ۳۵۰ پزشك متخصص وعلاقمند از تمام شهرها و مراکز استان نیز به تهران دعوت شده‌اند برای پزشکان تهران هم تعدادمحدودی جادر نظر گرفته شده است .جلسات بحث آزاد ، میزگرد ، فیلمهای مستند علمی دربرنامه علمی پنجمین کنگره گنجانیده شده‌است .

ترازنامه آخرسال ۱۳۴۵ شرکت کارور بامسئولیت محدود

دارائی — بدهی

شرح	مبلغ	شرح	مبلغ
موجودی بانکها و صندوق	۱۱۴۱۸۰٫۶۰	بستانکاران	۱۰۸۱۵۴۰٫۶۰
کالا	۲۹۰۸۳۲۵	سرمایه	۳۰۰۰۰۰۰
اموال	۲۴۶۳۳۰٫۵۰		
مطالبات	۱۸۴۷۱۱٫۵۰		
اعتبارات استادی	۱۴۲۷۷		
زیان	۶۱۳۷۱۶		
جمع	۴۰۸۱۵۴۰٫۶۰	جمع	۴۰۸۱۵۴۰٫۶۰

سودوزیان

حقوقات و مصارف اداری	۲۲۵۹۷۰٫۵۰	سود حاصله از فروش	۲۵۵۶۸۴
استهلاکات	۱۸۸۴۸	درآمد اتفاقی	۲۲۲۰۰
هزینه رکلام	۸۴۹۲۲	زیان آخر سال	۶۱۳۷۱۶
زیان	۵۸۳۲۲۹٫۵۰	کمیسیون دریافتی	۲۱۳۷۰
جمع موازنه	۹۱۲۹۷۰	جمع موازنه	۹۱۲۹۷۰

آ-۱۲۲۲۷ شرکت کارور بامسئولیت محدود محدود

آگهی مزایده

بنگاه حمایت مادران و نوزادان چهاردستگاه اتومبیل فرسوده رابشرح زیر ازطریق مزایده حضوری بفروش میرساند.

۱- آمبولانس جیپ مدل ۵۷ دو دستگاه
۲- آمبولانس شورلت مدل ۵۸ یکدستگاه
۳- فورد استیشن مدل ۵۷ یکدستگاه

داوطلبان میتوانند همه روزه تاآخر وقت اداری روز سی‌ویکم تیرماه ۱۳۴۶ بحسابداری بنگاه مراجعه واتومبیل‌های مورد مزایده را درمحوطه بازبنگاه واقع درخیابان مولوی ملاحظه نمایند، شرکت کنندگان درمزایده قبلا بایستی مبلغ ده‌هزار ریال وجه نقد بصندوق بنگاه تسلیم ورسید دریافت دارند هزینه آگهی بعهده برنده مزایده میباشد مزایده در روز یکشنبه اول مرداد ۴۶ ساعت دوازده ظهر بعمل خواهد آمد .

بنگاه دررد یاقبول یك یاتمام قیمت‌های پیشنهادی مختار است .

بنگاه حمایت مادران و نوزادان

۲-۱ آ-۱۵۵۸۰

آگهی تجدید مناقصه شماره ۴۶ر۹۵

راه‌آهن دولتی ایران دوازده تن نخ پشم باطله مرغوب را برطبق مشخصات و شرایط نمونه شماره ۳۷۳۸ موجود در قسمت فنی اداره کارپردازی از طریق مناقصه تحویل تهران انبارهای مرکزی ب‌راه آهن خریداری مینماید .

داوطلبین شرکت در مناقصه می‌توانند در ساعات اداری جهت دریافت اسناد مناقصه و ملاحظه نمونه نخ پشم باداره کارپردازی مراجعه فرمایند

شرکت کنندگان در مناقصه باید مبلغ چهل هزار ریال اسناد خزانه سپرده شرکت در مناقصه بصندوق راه آهن پرداخت و رسید آنرا بضمیمه پیشنهاد خودتا ساعت نه صبح روز دو شنبه ۴۶ر۱۶ در صندوق پیشنهاد ها واقع در اداره کارپردازی بیاندازند . پیشنهاد های واصله ساعت ده روز مزبور بازو قرائت خواهد شد . حضور پیشنهاد دهندگان یا نمایندگان مجاز آنها در جلسه مناقصه آزاد است و راه‌آهن در رد ویاقبول هریك یا تمام پیشنهاد ها مادامیکه قرارداد مبادله نشده است مختار می‌باشد به پیشنهاد فاقد سپرده و مشروط و مبهم و پیشنهادیکه بعد از موعد مقرر برسد ترتیب اثر داده نخواهد شد . سپرده برنده اول و نفر دوم مناقصه نگهداری و در صورت استنکاف ازانجام معامله بدون هیچگونه تشریفات بنفع راه آهن ضبط خواهد شد . هزینه درج آگهی ها در جراید و مالیات متعلقه و هرگونه عوارض دیگر بعهده برنده مناقصه می باشد . راه آهن می تواند صدی بیست و پنج از میزان معامله راکسر یا اضافه نماید الف ۳۶۶۵

۲-۱ آ-۱۶۰۵۸ راه آهن دولتی ایران

ترازنامه شرکت تعاونی تهیه وتوزیع گوشت گاو تهران

درپنج ماهه آخر سال ۱۳۴۵

دارائی — بدهی

شماره ردیف	شرح	مبلغ ریال	شرح	مبلغ ریال
۱	صندوق	۱۱۵۷	سرمایه	۱۲۰۹۰۰۰۰
۲	بدهکاران		حساب بانك	۳۹۲۰۴۸۸
	۱- بخشهای کشتارگاه ۱۰۸۲۰۲۴۴		سپرده	۶۳۵۰۰۰۰
	۲- پیمانکاران آلایش ۵۳۰۶۱۲۲		بستانکاران موقت	۴۵۰۰
	۳- موقت ۲۱۱۲۶۴۰	۱۸۲۳۹۰۰۶		
۳	اثاثیه	۳۳۰۰۱۰	ادار ه درآمد کشتارگاه	۴۴۷۹۰
۴	ساختمان	۷۸۵۰۳۵		
۵	موجودی	۳۰۵۴۰۷۰		
	زیان			
	توازن	۲۲۴۰۹۷۷۸	توازن	۲۲۴۰۹۷۷۸

حساب سودوزیان پنج ماهه آخرسال ۱۳۴۵

شماره ردیف	شرح	مبلغ ریال	شرح	مبلغ ریال
۱	خرید دام	۳۶۵۰۴۶۵۰۴۰۶	فروش گوشت	۳۰۴۸۸۳۶۸۰
۲	هزینه های شرکت	۴۳۹۸۷۵۰۱	فروش آلایش	۶۱۹۵۲۲۹۷
			درامد متفرقه	۴۱۱۵
			جمع	۳۶۶۸۴۰۰۹۲
			زیان حاصله	۳۰۵۴۰۷۰
	موازنه	۳۶۹۸۹۴۱۶۲	موازنه	۳۶۹۸۹۴۱۶۲

رئیس هیئت مدیره شرکت تعاونی گوشت گاو تهران — مدیر رعامل شرکت تعاونی گوشت گاو تهران

چوب سیگار بهداشتی تارگارد

ساخت آمریکا

* جرم دود سیگار را در محفظه خودرسوب میدهد وبدن انسان را از خطر دود مصون میدارد
* **تارگارد هشتاد در صد جرم دودسیگار را میگیرد ودر طعم وبوی خوش آن تغییری نمیدهد .**
* تارگارد موجب کاهش سرفه معتادین به‌سیگارشده وکم کم آنرا رفع میکند .
* **تارگارد دهان و دندانها را تمیز و تازه نگاه‌میدارد**

از مغازه‌های لوکس فروشی تهیه فرمائید .

تبریکات

تبریکات بکاندیداهای شورایعالی شهر تهران

دبیر کل حزب ایران نوین

کاندید آقای حسین معیری نایب رئیس شورایعالی انجمن های محلی تهران‌راجهت نمایندگی مجلس‌شورایملی‌وآقای رستگار رازی دبیر آنشورایعالی راجهت‌نمایندگی مجلس‌سنا بحزب‌ایران نوین تبریک میگوید.

رئیس شورای انجمن های محلی عباس آباد .سرتیپ نصراله‌حکیمی

جناب آقای خسروانی دبیر کل حزب محترم ایران نوین

بدینوسیله مراتب‌سپاسگزاری خودرا از انتخاب آقایان حسین معیری نایب‌رئیس شورایعالی شهرورستگار رازی‌دبیر کل آن‌شورا که‌ازمردان شاهدوست ووطن پرست‌میباشند وازطرف‌آنحزب نامزد انتخاب مجلس شورایملی وموسسان شده‌اند تقدیم داشته موفقیت آنجناب واعضاء حزب ایران نوین‌راازدرگاه خداوند متعال خواستارم .

فضل‌اله منطقی رئیس انجمن محلی جنوب پارك شهر

جناب آقای خسروانی دبیر کل حزب محترم ایران نوین

با یك دنیا وجدوشعف تبریکات صمیمانه خودراازطرف قاطبه ساکنین رشیدوشاهدوست جنوب‌تهران بحضور مبارك‌معروض‌واز اینکه‌جنابان‌آقایان‌حسین معیری‌نایب رئیس شورایعالی شهرتهران ورستگاررازی دبیر کل آنشورا رااز طرف انجمنهای محلی‌پایتخت جهت نمایندگی‌مجلسین شورای‌ملی‌وموسسان ازطرف حزب‌محترم ایران‌نوین کاندید فرموده‌اند کمال سپاسگذاری را دارد .

از طرف‌ساکنین جنوب تهران . دکتر جهانگیر فرجاد

جناب آقای خسروانی دبیر کل حزب محترم ایران نوین

حسن انتخاب آقایان حسن معیری نایب‌رئیس شورایعالی شهر تهران‌ورستگار رازی‌دبیر کل‌آنشورا که‌به‌شاهدوستی ولیاقت و کاردانی‌ونیکنامی معروف خاص‌وعام هستند واز طرف‌آن حزب کاندیدای نمایندگی مجلسین شورایملی وموسسان شده‌اندموجب مسرت قاطبه‌اهالی وطن‌دوست قیطریه‌جنوبی گردیده وبدینوسیله مراتب‌امتنان و سپاسگذاری خودرابه آن حزب مترقی اعلام‌میدارد.

محسن تفضلی . رئیس انجمن محلی قیطریه جنوبی

دبیر کل حزب ایران نوین

کاندید آقای معیری نایب‌رئیس شورایعالی انجمن‌های محلی تهران راجهت‌نمایندگی مجلس‌شورایملی وآقای رستگار رازی دبیرآنشورایعالی راجهت نمایندگی مجلس موسسان بحزب‌ایران نوین تبریك میگویند .

رئیس انجمن‌محلی شمال خیابان بهار (عباس‌آباد) سرتیپ نصراله حکیمی

جناب آقای خسروانی دبیر کل جزب محترم ایران نوین

ازاینکه معظم‌له دراجرای‌منویات شاهنشاه آریامهر وعلاقمندی بانجمن های‌محلی‌تهران نسبت‌بکاندیدای آقای حسین معیری‌نایب رئیس شورایعالی انجمن‌های محلی‌وآقای محمدحسین رستگاررازی دبیرشورابرای مجلسین شوراوموسسان بعمل آمده‌است لازم‌می داند بدینوسیله‌تبریکات صمیمانه انجمن رابحزب ایران‌نوین و پاسداران آنحزب معروض داشته‌وتوفیق خدمت بشاهنشاه‌آریامهر ومیهن عزیز مسئلت داریم .

رئیس انجمن عمران وآبادی وحیدیه شمالی

هیئت مدیره انجمن محلی مرکزی بخش (شاه آباد)

ازحسن‌انتخاب کاندیدای آقایان حسین معیری نایب رئیس ومحمد حسین‌رستگار رازی‌دبیر شورایعالی انجمنهای محلی‌تهران حزب ایران‌نوین جهت‌نمایندگی مجلسین شورایملی و موسسان ابراز مسرت نموده موفقیت آقایان نامبرده را از خدمات‌ملی و اجرای منویات مبارك‌شاهنشاه آریامهر ازخداوند متعال‌مسئلت می نماید .

انجمن محلی مرکزی بخش ۲ سید علی هاشمی

جناب آقای خسروانی دبیرکل حزب محترم ایران نوین

نامزد آقایان حسین معیری ومحمدحسین‌رستگار رازی رابرای نمایندگی مجلس‌شورایملی و. مجلس موسسان تبریك میگویم و امیدوارم وجود آقایان منشاء خدمات زیادی بشاهنشاه و ملت ایران گردند .

نماینده انجمن کوی کارمندان ودولت باغشاه .سرهنك نظمی

دبیر کل حزب ایران نوین

کاندید آقایان حسین معیری نایب رئیس شورایعالی انجمن‌های محلی تهران راجهت نمایندگی مجلس شورایملی وآقای‌رستگار رازی دبیرآنشورایعالی راجهت نمایندگی مجلس موسسان بحزب ایران نوین‌تبریك میگوید .

رئیس انجمن محلی‌غرب قلهك . سرتیپ نصراله‌حکیمی

جناب آقای خسروانی دبیر کل حزب محترم ایران نوین

از ابتکار وعنایت‌خاصه آنجناب دایر بر اینکه آقای حسین معیری نایب‌رئیس شورایعالی انجمن‌های محلی (شورایعالی شهر تهران)و رستگاررازی‌دبیر کل آنشورایعالی‌را کاندید نمایندگی مجلسین‌شورایملی‌وموسسان‌ازتهران‌معرفی‌فرموده‌اندبسیارسپاسگزار ومتشکر است ودایربر توجه خاصه آنجناب نسبت بمستدعیات دوستداران مردم شاهدوست واقعی‌تلقی‌مینماید واضافه مینماید که‌نامبردگان پیوسته‌از سرسپردگان آستان‌شاهنشاه آریامهرند

رئیس هیئت مدیره انجمن دکتر ابراهیم قائمی

جناب آقای خسروانی دبیر کل حزب محترم ایران نوین

احتراما بعرض میرساند درعصری که‌بندگان شاهنشاه آریامهر مردم‌نوازورعیت دوست بردگی راگسست ومملکت رااز زیر بار ظلم واستبداد نجات دادو بدوران حکومت ظلم تن‌سالوس و عوام فریب پایان‌بخشید دراین موقع که‌انتخابات مجلس موسسان و شورایملی شروع میشود ازاینکه دونفر ازخدمتگزاران صدیق شاهنشاه آریامهر وملت‌مخصوصا مردم سرتاسرتهران‌بزرك‌جنابان حسین معیری نایب رئیس ومحمدحسین رستگار رازی دبیرکل شورایعالی شهر تهران‌وانجمن های‌محلی راکاندیدای مجلس شورا‌ومجلس موسسان نموده‌اید انجمن‌محلی جبهه‌شمال شرق تهران این‌عمل مردم‌دوستی آن عالیجناب راتقدیر وتائید وازروی صفای باطن وحق‌وحقیقت تبریك عرض میکنند .

باتقدیم احترامات‌شایسته‌انجمن‌محلی‌شمال‌شرق‌تهران.جعفرمشیری

جناب آقای خسروانی دبیر کل حزب محترم ایران نوین

بدینوسیله باستحضار عالی میرساند معرفی جناب‌آقای حسین معیری‌نائب‌رئیس شورایعالی انجمنهای محلی تهران ازطرف آن حزب برای نمایندگی‌مردم‌تهران موجب‌نهایت رضایت وامتنان ساکنین این‌منطقه گردیده است چون نامبرده ازسربازان فدائی شاهنشاه آریامهر بوده وهمواره درراه بثمر رساندن انقلاب سفید شاه‌و مردم انجمن های ملی را ارشاد و راهنمائی مینمودند لذا انجمن‌محلی شهرزاد این انتخاب بجاو نیکورا بجنابعالی وشورای مرکزی وسایر افرادوابسته بحزب ایران‌نوین تبریك وتهنیت عرض مینماید .

بااحترام . رئیس انجمن محلی شهرزاد (چالهرز سابق) علی اکبررجائی

رونوشت شرح فوق جهت اطلاع جناب آقای رستگار رازی دبیرمحترم شورایعالی انجمنهای محلی تهران ارسال میشود .

برادران ممتاز

آقای شهرام هنجنی
شاگرد اول کلاس‌چهارم
دبستان کار اصفهان

آقای شهریار هنجنی
شاگرداول کلاس دوم
دبستان کار اصفهان

جناب آقای خسروانی دبیر کل حزب محترم ایران نوین

ازاینکه بخواسته‌های‌مردم پایتخت درمورد انتخاب جنابان آقایان حسین معیری ورستگار رازی نایب رئیس ودبیر کل انجمن های محلی‌شهر تهران بنمایندگی مجلسین شورایملی و موسسان احترام خاص قائل‌شده‌وازنظر شاهدوستی ووطن پرستی نامبردگان نسبت بانتخاب آنان‌ابرازعلاقه‌فرموده‌ایدنهایت تشکروسپاسگزاری حاصل است .

انجمن محلی ویلای داودیه .ببهبانی

جنابان آقایان حسین‌معیری ورستگار رازی نایب‌رئیس شورای عالی شهر تهران ودبیر کل‌آنشورایعالی

انجمن محلی‌عمران‌و آبادی‌شهناز باکمال مسرت کاندیدانمودن جنابعالی راازطرف حزب‌مترقی ایران‌نوین جهت‌نمایندگی مجلس شورای‌ملی تبریك‌عرض نموده واضافه‌مینماید که ساکنین‌محدوده این‌انجمن آمادگی خودرا جهت انتخاب آن‌رادمرد شریف اعلام میدارد .

رئیس انجمن محلی عمران وآبادی شهناز .دکترابوالقاسمی

جناب آقای خسروانی دبیر کل حزب محترم ایران نوین

باخوشحالی بسیار تبریکات صمیمانه خودرا از کاندیدای جنابان آقایان حسین معیری نایب رئیس‌شورایعالی شهرتهران ورستگار رازی‌دبیر کل شورایعالی راجهت نمایندگی مجلسین شورای ملی وموسسان بحضور مبارك‌معروض داشته امید است‌باتوجهات‌خداوند متعال این خدمتگذاران شاهنشاه آریامهر ومیهن عزیز بتوانند بیش‌ازپیش برای انجمنهای محلی‌پایتخت وبهبودوضع‌شهر تهران خدمات ارزنده تری بنمایند .

رئیس انجمن محلی مرکزی داودیه .باقر خواجوی

جناب آقای خسروانی دبیر کل حزب محترم ایران نوین

محترما کاندیدای نورس جناب آقای حسین معیری نایب‌رئیس شورایعالی شهرو وکیل‌پایه یك‌دادگستری وهمچنین جناب آقای محمدحسین رستگار رازی دبیرشورا برای‌مجلس شورایملی و موسسان حسن‌اثربسیاری درجامعه ساکنین تهران بخصوص انجمن های‌شهر نموده واین‌انتخاب بسیاربجا ومتناسب راتبریك میگوئیم متمنی است مقررفرمائید مراتب‌امتنان وتشکر انجمن‌های جنوب‌غرب تهران را بکمیته مرکزی ابلاغ فرمایند .

باتقدیم احترام . نماینده انجمن های‌جنوب غرب تهران وانجمن گلشن . بنی احمد

جناب آقای خسروانی دبیر کل حزب محترم ایران نوین

کاندیدای آقای حسین معیری نایب‌رئیس شورایعالی تهران را جهت نمایندگی مجلس شورای ملی‌و آقای رستگار رازی دبیر آنشورا را جهت نمایندگی مجلس موسسان بحزب ایران نوین تبریك میگوید .

رئیس انجمن محلی بخش ٤ تهران .محمد جمالی آشتیانی

آ ـ ١٦٢٢٦

جناب آقای خسروانی دبیر کل حزب محترم ایران نوین

با نهایت خوشوقتی تعیین آقای مهندس فیروز عدل رئیس سازمان دامپروری کل کشور ویکی‌از افرادصدیق وتحصیل کرده ومومن به آرمانهای مقدس‌انقلاب‌شاه‌ومردم رابنامزدی بنمایندگی حوزه مشکین شهربه‌حزب ایران‌نوین تبریك میگوئیم .

نماینده کارگران کارخانه‌شیرپاستوریزه تهران احمد نجفی

آ ـ ١٢٠٩٣

جناب آقای خسروانی دبیر کل حزب محترم ایران نوین

اینك که درراه تحقق بخشیدن‌به‌منشور انقلاب شاه‌و مردم آقای مهندس فیروز عدل رئیس سازمان دامپروری کل کشور یکی از افراد صدیق وتحصیل کرده وارزنده کشور بنامزدی نمایندگی حوزه مشکین شهرتعیین شده‌اند تبریکات صمیمانه خودرا بدین مناسبت تقدیم میداریم .

ازطرف کارمندان کارخانه شیر پاستوریزه تهران
مهندس داراب اسعد ـ دکتر قازاریان ـ دکتر ابادرنیا ـ دکتر امید ـ علی هورمنش

آ ـ ١٢٠٩٣

جناب آقای خسروانی دبیر کل حزب محترم ایران نوین

حسن انتخاب جناب‌آقای مهندس فیروزعدل‌رابعنوان کاندیداتوری نمایندگی مجلس شورای ملی ازشهرستان مشکین شهربه‌آنجناب تبریك میگوئیم .

کارمندان و کارگران مرکز تحقیقات دامپروری کشور ـ دکتر فردوس ـ دکتراسماعیلی ـ دکترسلیمی ـ نیویان ـ کمال‌زاده ـ مهندس تعالی ـ دکتر حاج‌منوچهری ـ ایروانیان ـ مهندس نورمنش ـ مهندس کامران ـ مهندس شکوفی ـ دکتر ممتاز ـ خطیبی ـ زکیخانی ـ تجاسب ـ دکتر بهشتی ـ جعفر هاشمی ـ منصور خاکی ـ یونس هاشمی .

آ ـ ١٢٠٨٩

جناب آقای دکتر حسن اهری استاد محترم

ارتقاء آنجناب را بمقام استادی صمیمانه تبریك عرض مینمائیم

دکتر مهین صدر ـ دکتر اسماعیل اسماعیل زاده

آ ـ ١٦٠٨٢

جناب آقای خسروانی دبیر کل حزب محترم ایران نوین

اینك که‌درراه تحقق بخشیدن بمنشور انقلاب شاه و مردم‌آقای مهندس فیروز عدل رئیس سازمان دامپروری کل کشور که‌یکی از افرادصدیق‌وتحصیل‌کرده وارزنده کشور میباشند بنامزدی نمایندگی حوزه مشکین‌شهر تعیین شده‌اند تبریکات صمیمانه خود را بدین مناسبت بحضور آن جناب وشورای مرکزی حزب پاسدار انقلاب‌تقدیم میدارد .

رئیس هیئت‌مدیره جمعیت دامپروران تهران مرتضی طوسی

آ ـ ١٢١٤٣

دبیر کل حزب ایران نوین

ما صنعت‌گران کارخانه تعمیرات موسسه انحصار دخانیات از حسن انتخاب کاندیدهای آن حزب بخصوص جناب آقای محمد حسین عباسمیرزائی همکار عزیزمان به آن جناب وملت غیور و شاهدوست ایران‌صمیمانه تبریك میگوئیم .

دربندی ـ کمالی ـ عبدالله‌شادرخ ـ تقدیسی ـ اردشیری ـ کاظم پناهمند ـ حسین شادرخ ـ ملاابراهیمی ـ انصاری ـ جاویدی ـ طراوتی ـ افراز ـ بهمن‌رخ ـ ورشوچی ـ محمدی‌مطلق ـ علی حیدری ـ عدالت

آ ـ ١٢١٦٣

جناب آقای دکتر محسن کاشفی‌الاصل

موفقیت آنجناب رادر احراز مقام استادیاری دانشگاه صمیمانه تبریك عرض مینماید

بهروش

آغاز مبارزه باگرانفروشی

بقیه ازصفحه اول

اسامی گرانفروشانی که‌طی دوروز گذشته ازطرف ماموران شهرداری ناحیه‌یك وناحیه دهم‌مجازات شده‌اند بشرح زیر میباشد:

درشهرداری ناحیه یك

ـ آقای عباس کبیری نانوای خیابان باستان نرسیده به چهارراه شاه

باقر نصیرپور پیشه‌ور خیابان آذربایجان

ـ علی‌محمد شیبانی متصدی نانوائی تافتونی واقع در سه‌راه کسری پلاك ١٠

ـ سیف‌الله رجبی متصدی نانوائی بربری‌پزی روبروی خیابان فرزانه منشعب ازخیابان آلستوم

آقای نصراله متصدی میوه‌فروشی واقع درخیابان امیرآباد

درشهرداری ناحیه پنج

متصدی نانوائی تافتونی واقع درخیابان خیام بازار جنب حمام قبله پلاك شماره ١٦٥ بعلت گرانفروشی

متصدی نانوائی لواشی واقع درخیابان غار جنب کوچه صابونچی پلاك ٣٢٤ بعلت گرانفروشی

متصدی نانوائی تافتونی واقع‌درخیابان بوذرجمهری اول‌سرپولك پلاك ٤ بعلت گرانفروشی

متصدی نانوائی تافتونی خیابان بوذرجمهری انتهای بازارچه درخونگاه پلاك ١١١ بعلت گرانفروشی

درشهرداری ناحیه دهم

آقای غلامرضا جلالوند متصدی دکان نانوائی تافتون‌پزی واقع درخیابان‌سلطنت‌آباد مقابل درضرابخانه پلاك١٠ بعلت گرانفروشی

محمدشاه‌قاسمی متصدی دکان نانوائی سنگکی واقع درمیدان هدایت دروس بعلت گرانفروشی

متصدی دکان نانوائی سنگکی واقع درخیابان سلطنت آباد مقابل اداره سلطنت‌آباد پلاك ١٣٢ بعلت گرانفروشی

آقای اسکندری متصدی دکان نانوائی بربری‌پزی واقع در خیابان دولت‌نرسیده به‌چهارراه‌دلبخواه پلاك٥٧٧ بعلت گرانفروشی

آقای علی ارشدی متصدی دکان نانوائی تافتونی‌پزی واقع در میدان ایستگاه تجریش بعلت گرانفروشی

آقای رضاقاسمی و تقی حسینی متصدی دکان نانوائی سنگکی واقع درمجد پلاك ١٠٧ بعلت گرانفروشی .

آقای محمدتقی حاج‌سلیم متصدی دکان نانوائی لواش‌پزی واقع درشمیران اول دولت پلاك٥ بعلت گرانفروشی

آقای عباس شراره متصدی دکان نانوائی سنگکی واقع در در دوم پلاك ٤٤ بعلت گرانفروشی .

آقای رضا ایزد دوست متصدی دکان قصابی گوسفندی واقع در ایستگاه تجریش پلاك ٢٨ بعلت گرانفروشی

آقای اسد اسمعیلی متصدی دکان میوه و تره‌بار فروشی‌واقع دربازار تجریش پلاك ١٣ بعلت گرانفروشی .

متصدی دکان میوه وتره‌بار فروشی واقع درخیابان دولت‌چهار راه دلبخواه پلاك ٥٨٣ بعلت گرانفروشی

متصدی سوپرمارکت صاحبقرانیه واقع درسلطنت‌آباد شمالی بعلت گرانفروشی

میوه‌فروشی واقع دربازار تجریش پلاك ٢٧٣ بعلت خودداری از الصاق برچسب

میوه‌فروشی واقع اول کوچه امامزاده‌صالح پلاك٥ بعلت‌خودداری از الصاق برچسب

میوه‌فروشی واقع خیابان اختیاریه پلاك ١٠٩ بعلت خودداری از الصاق برچسب

آ ـ ١٦٢٠٢

ترازنامه سال ١٣٤٥ شرکت‌سهامی نودسر

	بدهکار	بستانکار
سرمایه		١٣٠٠٠٠٠٠
صندوق	٩٩٧٩٦	
اثاثیه	٢٢٨٢٧٢١	
ماشین آلات	١٦٧٥٥٩٥	
ساختمان	١٤٠٥٢٧٥٩٫٥٠	
بانکها	٧٥٩٦٫٥٠	
سرقفلی ودیعه	٧٤٠٠٠	
جاری‌اشخاص		٥٦٠٤٣٦
استهلاکات		٦٨١٣٢٠١
وام		٢٢٥٠٠٠٠
زیان‌سنواتی	٣٤١٩٢٩٢	
زیان سال جاری	١٠١١٨٧٧	
جمع	٢٢٦٢٣٦٣٠	٢٢٦٢٣٦٣٧

خلاصه حساب سودوزیان

استهلاکات	١٨٣٢٧٤٣	
هزینه ها	٢١٧٤٠٧٥	
نزول پرداختی	١٨٤٠١٠	
حساب درآمد		٣١٧٨٩٥١
جمع	٤١٩٠٨٢٨	٣١٧٨٩٥١
زیان سال ١٣٤٥		١٠١١٨٧٧
جمع	٤١٩٠٨٢٨	٤١٩٠٨٢٨

آگهی استخدام در نیروی هوائی شاهنشاهی

نیروی هوائی شاهنشاهی تعدادی داوطلب دیپلمه باشرایط زیر جهت تحصیل در آموزشگاه افسری جزء فنی استخدام مینماید .

١ـ شرایط

الف ـ تابعیت دولت شاهنشاهی ایران

ب ـ متدین بیکی از ادیان رسمی کشور

پ ـ دارابودن حداقل گواهینامه ششم دبیرستان (رشته ریاضی یا طبیعی) باحداقل معدل ١٤ واحراز موفقیت درامتحانات ورودی .

ت ـ سن‌بین ١٨تا ٢٤سال‌تمام .

ث ـ داشتن صحت مزاج وتناسب‌اندام طبق‌گواهی بهداری نیروی هوائی

ج ـ نداشتن پیشینه‌بد .

د ـ سپردن تعهد خدمت درنیروی‌هوائی شاهنشاهی بمدت ١٠ سال ازتاریخ پایان دوره تخصصی

٢ـ مد ت‌تحصیل درآموزشگاه مزبور دوسال استودانشجویان در تمام مدت تحصیل شبانه‌روزی بوده و هزینه زیست وپوشاك آنان بعهده نیروی هوائی میباشد و ماهیانه معادل ٢٩١٥ ریال‌بعنوان‌حقوق وفوق‌العاده دریافت خواهند نمود.

٣ـ داوطلبان میتوانند برای ثبت‌نام از ساعت ٧ روز ٢٤ر٤ر٤٦ تاتامین احتیاج بمرکز آموزشهای هوائی نیروی هوائی واقع در خیابان تهران‌نو. ایستگاه فرودگاه مراجعه نمایند.

٤ـ مدارك لازم برای ثبت‌نام

الف ـ گواهینامه ششم دبیرستان (رشته ریاضی ـ طبیعی)

ب ـ عین شناسنامه عکس‌دار وسه قطعه عکس ٤×٣ الف ٣٤٩٢

١ـ٣ **نیروی هوائی شاهنشاهی**

از تجارب دیگران استفاده کرده پمپ کشاورزی وَرونا راکه سالهاست بدون هیچگونه تغییری درمزارع ایران خدمت میکند انتخاب کنید .

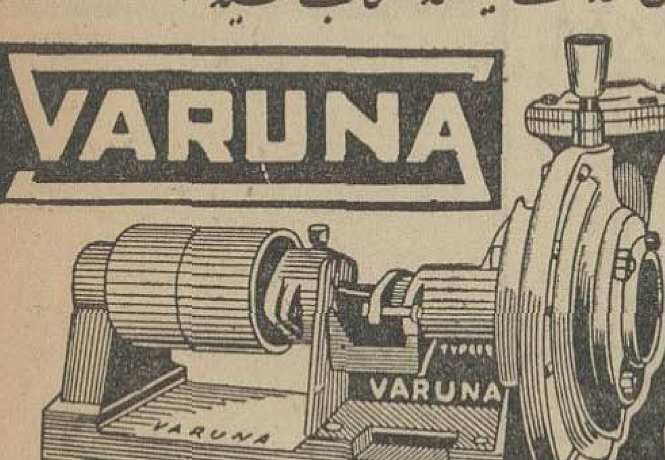

ورونا اعجاب میکند بانیروی کمتر آب بیشتری میدهد

ورونا ازحیث قدرت ـ دوام وآبده نسبت بسایر پمپ ها برتری دارد

نماینده انحصاری: شرکت زرکشتی تهران خیابان سپه کوچه ممتاز نفیس : ٣٥٢٨٢ ٣٨٦٢١

تجدید آگهی مناقصه شماره ٢٠

نیروی هوائی خرید٥٨ قلم‌لوازم مصرفی چاپ‌را بمناقصه‌میگذارد. علاقمندان میتوانندبا مراجعه به‌دایره‌تدار کات‌ماتریل‌ستاد فرماندهی نیر و(خیابان‌فرح‌آباد) و دریافت‌مشخصات وبرك‌شرائط پیشنهادات خودراحداکثر تا ساعت ٠٩٠٠صبح روز سه‌شنبه ٣مردادماه سال جاری‌بدفتر آجودانی ستاد نیروتحویل نمایند .پیشنهادات واصله ساعت ١٠٠٠ همانروزدرستاد فرماندهی نیروباز ونیروی هوائی در قبول‌ویاردیك یاکلیه پیشنهادات مختار میباشد . الف ٣٦١٣

آ ـ ١٥٦٨٤ ٢ـ١ **نیروی هوائی**

آگهی مناقصه شماره (٤٦ر٣)

اداره کل کارپردازی وزارت پست و تلگراف وتلفن تعداد هفت هزار حلقه نوار صفحه نویس و یکهزار و پانصد حلقه نوار ماشین کنترل صندوق‌طبق مشخصات و برك شرایط طرح قرارداد موجود از طریق مناقصه خریداری مینماید

داوطلبان شرکت در مناقصه می توانند به‌آن اداره مراجعه وبا پرداخت مبلغ ٥٠٠ ریال مدارك مناقصه رادریافت پیشنهادات خود را طبق مفاد برك شرایط و طرح قرارداد در جوف دو پاکت بشرح مندرج در برك شرایط مناقصه ساعت نه صبح روز ٢٠ر٦ر٤٦به دفتر اداره کل کارپردازی واقع‌درخیابان سعدی جنوبی‌ساختمان بیمه‌پارس تسلیم داشته رسیددریافت دارند پیشنهادات واصله ساعت ده صبح همانروز باز و قرائت خواهدگردید الف١٥٦٩

١ـ ٢ آ ـ ١٥٦٩٤

آگهی مزایده نوبت دوم

سازمان آب وبرق آذربایجان سه قلم محصول پنبه قسمت عمران دشت مغانرا بشرح زیر :

١ـ پنبه محلوج ١٨٨٣١ کیلو

٢ـ بذر پنبه ٣٠٤٤٢. کیلو

٣ـ لنتر ١٩٥ کیلو

از طریق مزایده بفروش میرساند خریداران میتوانند همه روزه تا تاریخ ١٠ر٥ر٤٦ در ساعات اداری به‌آدرسهای مشروحه زیر :

١ـ تهران ـ سازمان آب وبرق آذربایجان ـ بلوار الیزابت ـ خیابان میکده .

٢ـ تبریز ـ دفتر نمایندگی سازمان آب وبرق آذربایجان ـ خیابان پهلوی

٣ـ اردبیل ـ دفتر نمایندگی قسمت عمران دشت مغان ـ خیابان شیخ صفی

٤ـ پارساآباد مغان ـ قسمت عمران دشت مغان

مراجعه وپس از بازدید نمونه محصول ودریافت برك شرایط که‌سایر جزئیات واطلاعات مزایده درآن قیدشده نسبت‌به‌تهیه‌و تسلیم‌پیشنهادات اقدام فرمایند. الف ٣٥٧١

١ـ٢ آ ـ ١٥٦٩٠ **سازمان آب وبرق آذربایجان**

آگهی مناقصه

موسسه واکسن وسرمسازی رازی‌حصارك واقع‌در٥٠ کیلومتری جاده‌تهران ـ قزوین مقداری سنگ‌رگی‌داغان وبادکوبه‌ای تراشیده مرغوب وبشرح برك مشخصات و شرایط معامله مورد لزوم موسسه را ازطریق مناقصه طبق آئین‌نامه معاملات‌دولتی خریداری مینماید داوطلبان شرکت در مناقصه میتوانند برك شرایط معامله را در حصارك از دبیرخانه ودر تهران از دفتر مرکزی موسسه رازی‌واقع در وزارت کشاورزی دریافت‌و پیشنهادهای خودرا تاساعت ١٠صبح روز دوشنبه نهم مرداد ماه ١٣٤٦ بدبیر خانه موسسه رازی در حصارك تسلیم نمایند پیشنهاد ها درساعت ده صبح همانروز باز و قرائت خواهدشد ، حضور پیشنهاد دهندگان در جلسه مناقصه آزاد و موسسه در ردو یا قبول یك یا کلیه پیشنهاد ها مختار است به پیشنهاد های مشروط ومبهم‌وفاقد سپرده ، یاآنکه بعد از موعد مقرر برسد ترتیب اثر داده نخواهدشد الف٣٥٧٠موسسه رازی

آگهی مناقصه شماره «٤٦ر٤»

اداره کل کارپردازی وزارت‌پست‌وتلگراف وتلفن مقداربیست هزار حلقه نوارپرفوراتور روغنی طبق مشخصات وبرك‌شرائط و طرح قرارداد موجود ازطریق مناقصه خریداری مینماید.

داوطلبان شرکت درمناقصه میتوانندباین اداره‌مراجعه و باپرداخت مبلغ٥٠٠ریال مدارك‌مناقصه‌را دریافت‌پیشنهادات خود را طبق‌مفاد برك‌شرائط‌وطرح قرارداد درجوف‌دو پاکت بشرح مندرج در برك شرائط‌مناقصه ساعت٩صبح‌روز١٥ر٦ر٤٦بدفتراداره کل کارپردازی واقع درخیابان سعدی جنوبی‌ساختمان بیمه‌پارس‌تسلیم‌داشته‌رسید دریافت دارندپیشنهادات واصله‌ساعت١٠ صبح همانروز بازوقرائت خواهدگردید . الف ٣٥٦٨

آ ـ ١٥٦٩٦ ٢ـ١

گیرا ترین و جالب‌ترین و مهیج ترین داستان جنائی و پلیسی که تاکنون خوانده‌اید روزهای سه‌شنبه هرهفته در

اطلاعات کودکان

مجله

دختران و پسران

پاسخ هفت اشتباه

۱- در سمت چپ زن مایوسیاه پوش موج آب تغییر کرده‌است .
۲- بوکله موهای پشت سر زنی که مایوی سیاه پوشیده تغییر کرده .
۳- انگشتان دست چپ مردی که کنار مردی که دراز کشیده نشسته است دیده میشود .
۴- دست راست زنی که‌نشسته است کمتر دیده میشود.
۵- ساقه درخت سمت چپ بزرگتر شده‌است .
۶- شکل‌انگشت‌شست‌پای مردی که پشت سرزنی که نشسته دیده میشود تغییر کرده‌است .
۷- شکل موج آب نزدیك‌مرد چاق تغییر کرده‌است .

پاسخ کی چه گفت؟

۱- ناپلئون ۲- زرتشت ۳- ابراهام لینکلن ۴- وینستون چرچیل ۵- آرتور شوپنهاور ۶- سنت اگوستن ۷- حضرت محمد (ص) ۸- بالزاك ۹- الفونس کار .

پاسخ نبرد شعری

۱-فرخی یزدی ۲- عماد خراسانی ۳- استاد سعید نفیسی ۴- استاد شهریار .

پاسخ‌بازی باضرب‌المثل

۱- یك چاه عمیق بوجود آورند ۲- مورد سرزنش است ۳- دهان شیرین نمیشود ۴- دوغ من ترش است ۵- شکسته آب میخورد ۶- یکبار ببرید ۷- عفت است ۸- گرك شود۹- نمی شمارند ۱۰- از کوزه شکسته آب‌میخورد .

پاسخ چیستان ؟

منظور ساعت است .

پاسخ فرهنك عمومی

۱- فضل الدین ابی‌الخیر محمد بن احمد منهی عارف و شاعر نامی قرن پنجم در سال ۳۵۷ در مهندمتولد شد ودرسال ۴۴۰ هجری درگذشت ابوسعید که قسمتی از عمرش‌درسرخس و نیشابور گذشت در حدیث ، فقه ، تفسیر و ادبیات به پایه استادی رسید . کتاب «اسرار التوحید فی مقامات شیخ ابوسعید» را دوتن از همکارانش بنامهای محمد بن‌منور و کمال الدین محمد در حالات و سخنان

پاسخ معماها

اوتالیف کردند .
۲- باروخ اسپینوزا فیلسوف شهیرهلندی درسال۱۶۳۲ از یك خانواده یهودی بدنیا آمد . وی معتقدبود بشر آزادی و اختیار ندارد . اولین نوشته‌او « اصول فلسفه دکارت» است .
- آدام اسمیت اقتصاد- دان و فیلسوف بزرك اسکاتلندی در سال۱۷۲۳ بدنیا آمد . آدام‌اسمیت درسال ۱۷۷۶ کتاب«تحقیق درطبیعت و علل ثروت ملل» را منتشر کرد .
- اقلیدس ریاضی دان معروف یونانی در سال ۳۳۰ ق.م در یونان‌بدنیا آمد . او سی سال‌داشت که بخواهش بطلمیوس برای‌تدریس به‌اسکندریه رفت و دراین شهرمکتب ریاضی خود را افتتاح کرد . کتاب مقدمات اقلیدس یا کتاب هندسه شهرتی جهانی دارد . او لقب پدر هندسه دارد .
۳- کالسکه یك‌کلمه روسی است و فارسی آن‌گردونه است .
برای‌اولین بار کالسکه در دوران فتحعلیشاه بایران آمد . وآن‌کالسکه زرینی بود که پادشاه انگلستان به‌فتحعلیشاه هدیه کرده بود .
۴- نیکلای گوگول نویسنده روسی در سال ۱۸۰۹ بدنیاآمد و در سال ۱۸۵۲ جان سپرد . برجسته ترین آثار او چنین است :
تاراس بولبا - نفوس مرده - بازار مکاره - بازرس کل و تصویر .
-ژان دولافونتن شاعر و نویسنده مشهور فرانسوی در سال ۱۶۲۱ بدنیا آمد او بیشتر قطعات خود را بنام دوك و دوشس های فرانسوی‌سروده.
لافونتن همزمان بودباراسین، مولیرو و بوالو ، افسانه های لافونتن مهمترین آثار اواست.
- آلفونس‌دولامارتین شاعر، ادیب و سیاستمدار فرانسوی‌در سال ۱۷۹۰ بدنیا آمد و در سال ۱۸۶۹ درگذشت آثار برجسته او عبارتند از :
سقوط یك فرشته - سفر مشرق -و اندیشه های تازه .
- جك لندن در سال ۱۸۷۶ بدنیا آمد . او یکی ازمشهور- ترین نویسندگان‌امریکائی‌است. جك لندن در سال ۱۹۱۶ درگذشت و مهمترین آثار او عبارتند از :
آوای وحش - سپیددندان- گرك دریا و عشق بزندگی .
۵- نپال ۱۴۰ هزار کیلومتر مربع وسعت و ۹۳۸۸۰۰۰ نفر جمعیت دارد . پایتخت نپال شهر کاتماندو است . نپال در شمال هندو درپای کوه‌هیمالیا واقع شده .
۱۰ پیکاسو .

پاسخ‌خرگوشهای‌آقانیما

ابتدا خرگوشهای آقانیما چنین بوده‌است :
۳+۴+۳+۲+۵+۲+
۳+۴+۲+۳+۲+۴=۳۷
دوست آقا نیما چهارخرگوش او را میدزدد پس ۳۳ خرگوش باقی میماند . دوست آقا نیما تعداد خرگوشها را ازقفس‌شماره یك الی دوازده به ترتیب زیر قرار میدهد :
۳+۳+۲+۴+۳+۲+
۳+۲+۲+۵+۲+۲=۳۳
بدین ترتیب نیما تعداد خرگوشها را از هر طرف که میشمردتعداد آنها دوازده بود مثلا ضلع شمال از قفس شماره یك‌الی‌چهار تعدادخرگوش ها چنین است :
۳+۳+۲+۴=۱۲
و ضلع غربی آن از شماره چهار الی هفت میشود :
۴+۳+۲+۳=۱۲
البته راه حل های دیگری نیز وجود دارد .

پاسخ اگر خواننده همیشگی‌روزنامه‌اطلاعات باشید

۱- ناتیلوس در ۲۱ ژانویه ۱۹۵۴ .
۲- دوم ژوئیه ۱۹۶۱ هنگامی که تفنك خودرا پاك میکرد گلوله‌ای از آن خارج شد واو رابقتل رساند .
۳- رودزیا که بطور یك‌جانبه اعلام استقلال کرد و اینك رژیم این کشور چون افریقای‌جنوبی بر اساس تبعیض نژادی‌استوار است .
۴- هائیتی
۵- پایتخت نیجریه است. اینك در این کشور جنك داخلی جریان دارد .

پاسخ نسبت خانوادگی

نسبت آن دو نفر چنین است: پدرو دختر .

پاسخ شکست ناپذیر

نهمین دایره از سمت خارج که در قسمت چپ قرار دارد .
نیمه دوم این دایره‌بعداز دو شاخه درخت ادامه‌نیافته و بدین ترتیب فقط نیم دایره است .

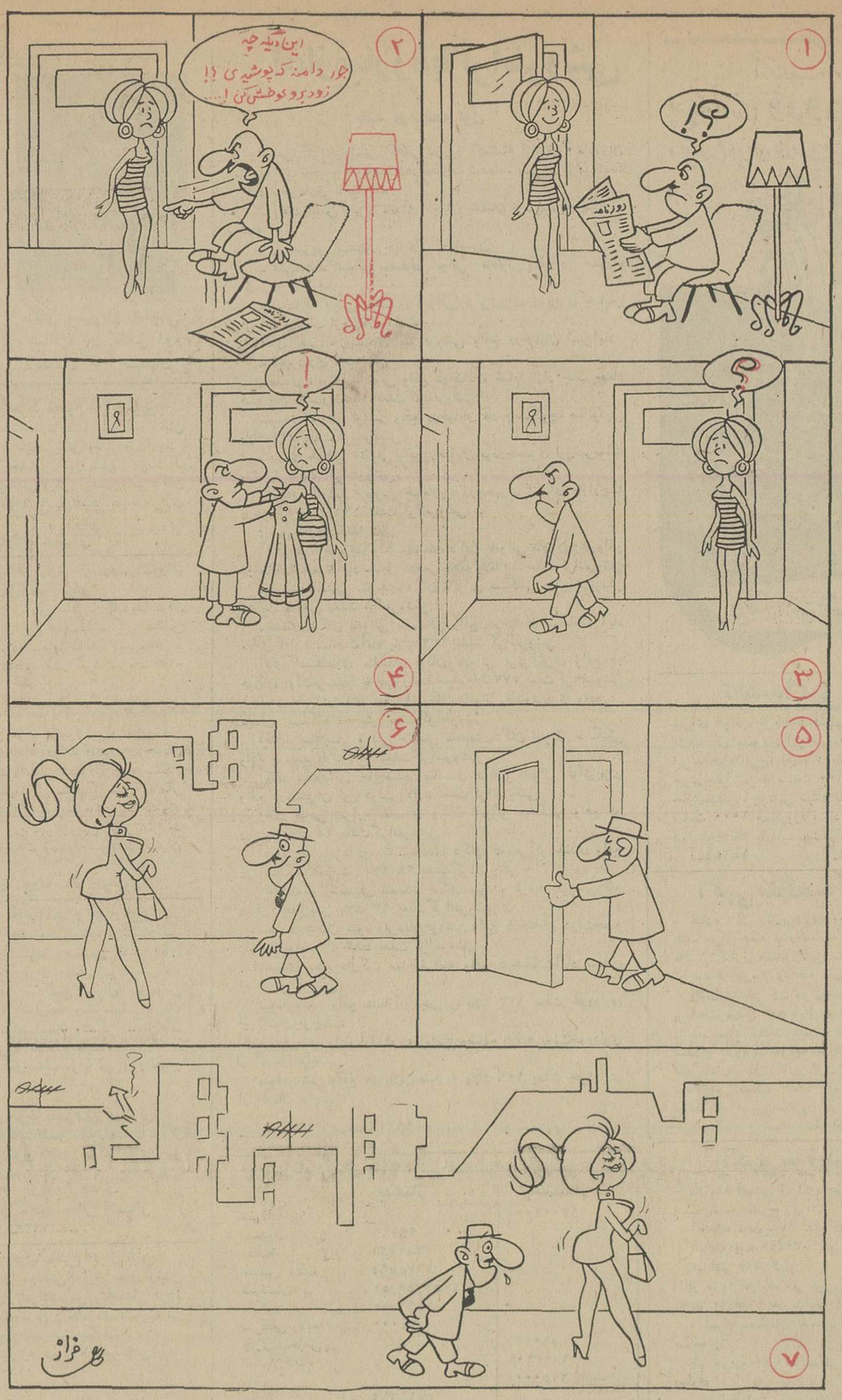

ماجراهای مرادعلیخان..

مراد علیخان و مینی ژوپ

موتورسیکلت رویال انفیلد
Royal Enfield
برنده مدال طلا در مسابقات جهانی
شرکت تجارتی ایران و انگلیس - جاده قدیم شمیران
مقابل خیابان آمل - تلفن ۷۰۸۸۹-۷۲۰۰۳

چون بواسطه کسالت‌عازم خارج میباشم از کلیه افراد فامیل ودوستان تودیع نموده سلامتی وموفقیت آنان رااز خداوند متعال خواستارم .
مطلق خواجوی

کم مصرف قوی سریع
موتورسیکلت پانونیا
PANNONIA 250
بالوازم یدکی فراوان - بهامناسب - برای هرنوع سلیقه
ومجهز به دستگاه ماکنت
شرکت تجارتی ایران انگلیس - جاده قدیم شمیران
مقابل خیابان آمل تلفن ۷۰۸۸۹-۷۲۰۰۳

اِ.گ.ای
برگزیده ترین محصولات الکتریکی جهان

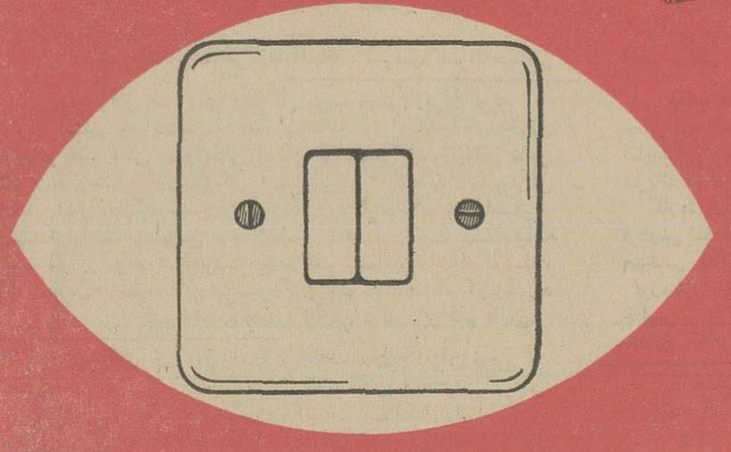

مصنوعات اِ.گ.ای
بدون خطر آتش سوزی است
زیبا وتضمین شده است
اِ.گ.ای عضو اتحادیهٔ سازندگان لوازم برقی آلمان غربی میباشد که محصولات آن دارای مرغوبیت استاندارد بین المللی است.
کلید و پریز برق ا.گ.ای دارای خصوصیات فنی کامل ومطمئن است درمقابل حرارت غیرعادی وآتش، مقاوم میباشد.
شرکت سهامی الکتریك ایران - رشت
مرکز فروش وپخش: تهران سرای مجدیه
تلفن: ۲۳۰۹۵-۵۰۷۱۶
EGI
VDE

امرسون
یخچال
امرسون
عالی ومطمئن

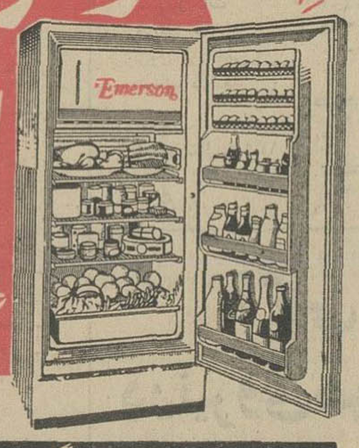

یخچال امرسون دررنگهای متنوع ودلخواه
کولر آبی
امرسون
بهتر وباکار بیشتر
مرکز پخش : پارس ماشین - ساختمان آلومینیوم تلفنهای ۶۱۲۳۶۰-۴۳۵۱۸
ازکلیه شهرستانها برای فروش محصولات امرسون نماینده فعال میپذیریم

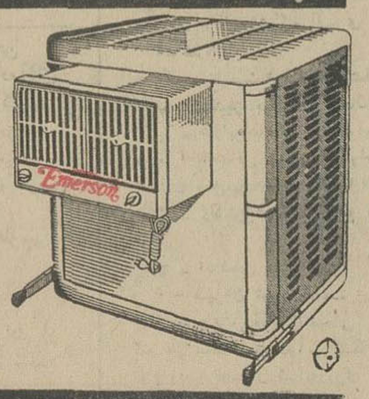

اطلاعات کودکان مجله دختران وپسران
روزهای سه‌شنبه منتشر میشود

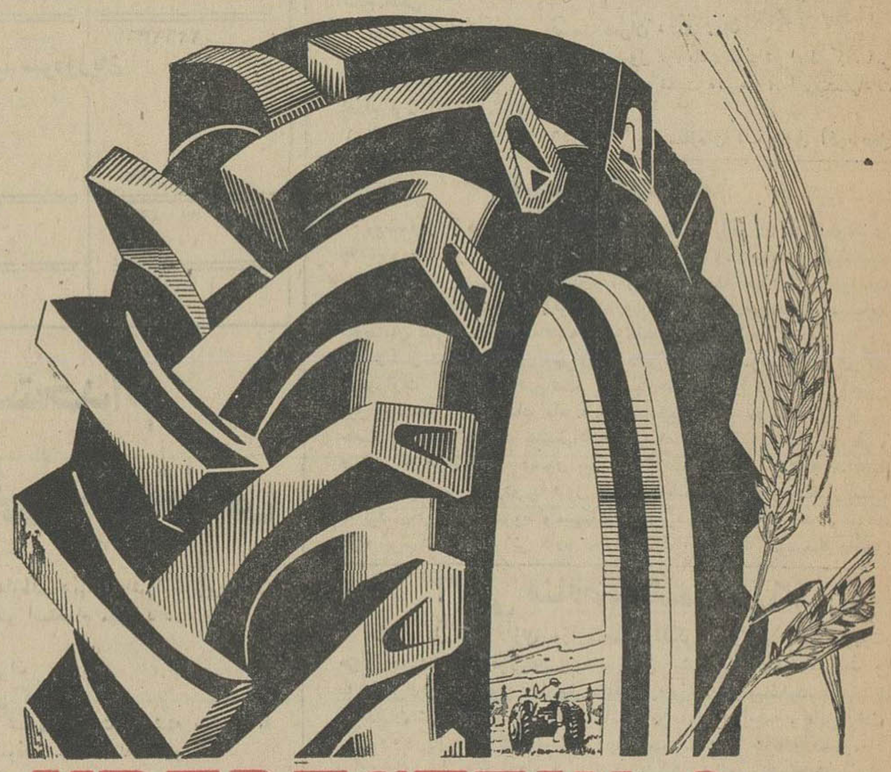

VREDESTEIN
هرنوع و هرمدل تراکتوری که دارید
چرخهای آنرا بالاستیک وردشتین مجهز کنید
لاستیک وردشتین مخصوص تراکتور و ماشینهای کشاورزی
شش لا ، تمام نخ نایلن ودراندازه های مختلف
باتضمین کارخانه
نماینده انحصاری شرکت میلارد سهامی خیابان اکباتان تلفن ۳-۳۱۵۴۱

خرید و فروش اثاثیه

خرید

فقط یکبار تلفنا امتحان کنید
بازرگانی فردوست تلفن۷۵۷۶۸۵ کلیه فرشهای کهنه و نو شما راتحت نظر کارشناسان مجرب جهت‌صادرات باروپا و امریکا بیش از سایرین خریداری مینماید صداقت و انصاف موسسه ما به‌هزاران خانواده که بما مراجعه کرده‌اند ثابت شده است.

فرش کیهان تلفن۷۶۳۷۷۶
انواع قالی و قالیچه کهنه‌ونو
مخصوصا قالی های سنگین قیمترا خریداریم بهتر است برای معاملات‌هر نوع فرش باسازمان فرش کیهان تماس بگیرید چون مشاورین ما مجانا در اختیار شما خواهند بود.
۱-۳۰ آ-۱۴۶۹

فروشگاه حاجیان تلفن۳۸۸۳۸
قالی و قالیچه کهنه و نو شما را جهت صادرات در منزل نقدا خریدار است همچنین یخچال، تلویزیون و سایر لوازم منزل. کارکنان این فروشگاه باوسیله مجهزی که در اختیار دارند بدون‌وقفه در محل‌اجناس را عادلانه خریداری مینمایند انتهای امیرکبیر. ۱-۳۶ آ-۱۴۱۰

فرش رضوی تلفن۷۶۴۸۰۰
خریدار فرشهای نو و کهنه‌صادراتی شما تحت نظر کارشناس مطلع می‌باشد نسبت بتعویض و فروش فرشهای خود با ما مشاوره فرمائید میدان ۲۵ شهریور فرش رضوی
۱-۱۷ آ-۴۳۷ ۱

فروشگاه شریفی تلفن۳۶۸۰۳
خریدار فرشهای کهنه و نو و کلیه لوازمات خانگی از قبیل یخچال نفتی و یخچال برقی و تلویزیون شما را عادلانه در محل خریدار است امیر کبیر سه‌راه امین حضور.
۱-۳۰ آ-۱۳۹۸

درفروشگاه‌ماه تلفن ۳۳۶۷۵
هرنوع فرشهای کهنه و نو جهت صادرات و همچنین یخچال نفتی و برقی و تلویزیون و کلیه لوازم‌منزل شما را عادلانه در اسرع‌وقت‌خریداری مینماید سه راه امین حضور.
۱-۱۹

فرش حقیقت
تعویض فرش کهنه با نو فرش شما را خریداریم تهران‌نو- اول فرح‌آباد تلفن ۷۹۰۳۷۱

فروشگاه پیروز تلفن۶۸۱۳۸
هرنوع قالی و قالیچه نوو کهنه. یخچال واساس منزل را بقیمت عادلانه نقدا در منزل خریداری مینماید خیابان شاه چهارراه پیروز.

فرش‌طوسی تلفن ۷۵۹۰۲۹
قالی وقالیچه کهنه شمارا برای صادرات از سایرین بهتر میخرد.

فروشگاه ونمایشگاه‌اسیا
تلفن ۶۱۲۸۴۳
یخچال، تلویزیون، اجاق‌گازوفرش عادلانه خریداریم شاه‌چهارراه پیروز
آ-۱۳۱۲

فروشگاه کالای مرکزی
تلفن ۶۵۰۵۷
خریدار یخچال، تلویزیون، فرش، اجاق گاز و سایر لوازم منزل
۱-۳۶ آ-۱۳۱۱

فروشگاه سعید‌سر چشمه
خریدار اثاث خانگی و فرشهای‌سنگین قیمت تلفن ۵۸۱۶۱۸ و ۳۸۶۶۷

فروشگاه‌شایان تلفن۶۱۳۳۸۱
فرش، یخچال، تلویزیون، بخاری ولوازم منزل نقدا خریدار است.
۱-۳۶ آ-۱۳۵۰

فرش عطابخشی
فروش و معاوضه فرش نو با کهنه بازارسرای بوعلی تلفن ۲۲۶۱۷
۱-۳۶ آ-۱۳۳۹

فروشگاه آرمان تلفن۶۹۶۲۳
بهترین خریدار تلویزیون، فرش، چراغ‌گاز و هرنوع یخچال نفتی
۱-۳۶ آ-۱۳۵۱

نمایشگاههای مبل

پیراهن مبل ۵۳۵۰۰
تعویض پارچه مبل ۵۳۵۰۰ پرده‌دوزی مبل خیام ۵۳۵۰۰
۱-۳۶ آ-۱۴۳۳
۱-۳۶ آ-۱۴۲۴

پرده دوزی ارجمند ۳۷۳۷۰

نمایشگاه‌مبل‌ابتکار۹۵۳۷۲۶
همه‌نوع مبلمان مدرن نقد و اقساط به فروش میرسد از این‌نمایشگاه دیدن فرمائید سلسبیل مقابل سینما خرم
آ-۱۵۰۶

شستشوی مبل و فرش

شستشوی مبل‌وفرش کلین سرویس مهر مبتکر، پیشرو
جهت شستشوی مبل و فرش درجای خود بامواد آزمایش شده و دستگاه منحصر بفرد فقط به کلین سرویس اطمینان داشته باشید تلفن ۹۵۳۵۴۶

شستشوی مبلمان ادیب
مجهزترین موسسه‌ای که میتواند‌مبل، فرش، تشکهای ماشین را بطریق خشک شوئی تمیز نموده درجای‌خودش بشماتحویل دهد فقط ادیب است‌تلفن های ۹۵۳۴۵۴ و ۹۱۵۶۵

تعمیرات

تعمیرگاه‌تلویزیون‌الکترون
تلفنهای ۷۶۳۶۸۴و ۷۵۶۱۱۶
آماده برای نصب کنورتور جهت فرستنده دولتی و آموزش و پرورش روی هر نوع تلویزیون و تعمیر تلویزیون‌های R.C.A شاوب لورنس - تلفونکن - سیبرا - فیلیپس و سایر مارکها باسرویس مجهز سیار درمنازل بویژه شمیرانات. آ-۱۱۶۲

تعمیرگاه تلویزیون‌احسان
نصب‌کنورتور برای کلیه فرستنده‌ها و تعمیر تلویزیون های R.S.A. تلفونکن، فیلیپس، زیمنس، شاوب-لورنس باسرویس مجهز سیار۷۴۳۶۲
آ-۱۴۶۳

تعمیرگاه یخچال لئونارد
تلفن ۷۶۵۱۷۳
تعمیر یخچالهای‌لئونارد-وستینگهاوس- فریجیدر -جنرال الکتریك -زیمنس- بوش -فیلکو وانواع دستگاههای‌سرد کننده باسرویس مجهز سیار بویژه درشمیرانات. ۱-۳۶ آ-۱۴۵۳

سرویس تلویزیون گارانتی
تعمیر انواع‌مارکهای‌تلویزیون R.C.A. فیلیپس، زیمنس، سیبرا و نصب کنورتور روی کلیه‌دستگاه‌های گیرنده باسرویس سیار تلفن ۶۲۸۳۷۱
۱-۳۶ آ-۱۴۱۳

تعمیرگاه تلویزیون R.C.A
تعمیر انواع تلویزیون نصب دستگاه کنورتوردر منازل برای کلیه‌تلویزیونها تلفن ۴۲۷۳۳ و۶۹۵۱۴

شاوب لورنس تلویزیون
سرویس تلفن ۴ ۰۳۶۴
تعمیر تلویزیون R.C.A R.T.I. ونصب دستگاه کنورتور اتوماتیك آلمانی باسرویس سیار در منازل
۱-۳ آ-۱۴۵۴

تعمیرگاه‌یخچال‌نورژ۷۵۰۰۴۸
۱-۳۰ آ-۱۴۵۶

تعمیرگاه تلویزیون نصیر
تعمیر انواع‌مارکهای‌تلویزیون R.C.A فیلیپس، زیمنس، سیبرا و نصب کنورتور در منازل شما تلفن۳۷۵۳۰
۱-۳۶ آ-۱۴۶۴

تلویزیون سرویس R.C.A
تعمیر انواع تلویزیون و نصب‌کنورتور در منزل ۴۸۵۳۳
۱-۳۶ آ-۱۴۹۱

تعمیرگاه یخچال‌تولید سرما
تحت نظر یوسف تاشکندی مدیرسابق تعمیرگاه یخچالهای فریجیدر ۶۲۳۶۰۵
۱-۱۰ آ-۱۳۷۷
۱-۱۰ آ-۱۴۶۱

قابل توجه دارندگان یخچال فریجیدر
بعلت انحلال تعمیرگاه مرکزی انواع دستگاه های فریجیدر مهندس باسابقه این دستگاه ها تعمیرگاهی‌درفروشگاه دیبا در خیابان فرح جنوبی چهارراه دیبا افتتاح و کلیه لوازم فریجیدر موجود است تلفن ۷۳۳۳۶
۱-۱۵ آ-۱۵۱۲

برای مسافرت

سازمان‌توریستی آپادانا
پنجمین گروه مسافرین آپادانا مرداد ماه امسال را در اروپاو سواحل زیبای مدیترانه می - گذراند - از شهر های‌استانبول، رم، ناپل، کاپری، پمپئی، سورنتو، وین، برلین، هامبورك، لندن، پاریس، نیس و ژنو دیدن میکند قیمت ۵۳۳۵ تومان نقد و اقساط‌چهار راه بهار تخت جمشید ۷۵۶۲۰۳ ۷۴۵۸۹.
۱-۷ آ-۱۵۰۱

معاملات املاک و مستغلات

فروش

خرید و فروش زمین و خانه و پول شرطی در نارمك ۷۹۰۰۹۰ آ-۷۶۱۰

ونك - فرزاد -میکانیر
باتوجه به‌طرحهای شهرداری اراضی فوق خریداری و به قطعات مناسب بقیمت دست اول میفروشیم تلفن ۶۱۳۳۵۱ برادران قوانلو آ-۱۳۹۰
۱-۳ آ-۱۵۲۰۸

سرپرست‌خانواده‌برای تامین‌آتیه خانواده‌خود چه باید بکند؟
حساب پس‌انداز بازکند یابیمه عمر شود ویاسهام بخرد
تجربه نشان داده وبا چشم دیده‌ایم اشخاصیکه درمعاملات زمین وارد شده در مدت‌کوتاهی باسرمایه جزئی میلیونرشده‌اند لذا برای تامین آتیه و آسایش خانواده خود از قطعه زمینی که درجنب تهران‌پارس بقطعات‌بزرگ وکوچك تقسیم شده وبا سند مالکیت باقساط طویل‌المدت بفروش میرسد در صورت تمایل خریداری فرمائید.
آدرس -نبش‌خیابانهای فیشر آباد وثریا طبقه دوم دفتر امیر تلفن ۶۶۰۷۶

زمین در دروس
چند قواره زمین - ساختمانی بقیمت مناسب‌بفروش میرسد تلفن ۳۹۰۶۷و ۳۶۸۸۵ آ-۴ ۱-۱۵۰۲

در میگون سه قطعه باغ
مشجر باساختمان مدرن آب برق‌وتلفن بعلت مسافرت بفروش میرسد تلفن ۶۱۳۹۹۷
۱-۳ آ-۱۴۸۱

در آریاشهر
یك ویلای مدرن بعلت مسافرت‌بفروش میرسد تلفن ۶۱۳۹۹۷
۱-۳ آ-۱۴۸

۴۷۰۰۰ متر زمین
بین پرورشگاه و کازینو تهران‌پارس محصور با چاه آب‌یکجا یا بقطعات فروخته میشودعصرها تلفن ۳۳۴۷۹
۱-۸ آ-۱۴۸۸۶

خانه‌ای نوساز سقف
تیر آهن اسفالته مساحت ۸۰ متر مربع دو اطاق و آشپزخانه لوله‌کشی آب، برق، حیاط تمیز حدودمیدان ثریا مقطوع بیست هزار تومان تلفن ۸۴۲۷۹

معاوضه باملك تهران
۳۰۰ هکتار زمین مکانیزه نزدیك قزوین ۳۹۷۸۴ بنگاه کوشان
۱-۴ آ-۱۵۹۹۰

منزل ویلائی شخصی ساز
تا۵۰۰ هزار تومان خریداریم تلفن ۶۳۵۴۸۷
۱-۱۰ آ-۱۵۱۳

سازمان بختیاری
اراضی ساختمانی شمال تهران را خریدار است‌تلفن های‌شماره۷۷۰۹۶۵ و ۷۷۱۳۸۸
آ-۱۵۱۵

اجاره داده میشود

منازل‌اجاره موجود ۴۵۰۰۷
۱-۲۵ آ-۷۶۰۶

آپارتمان وحیاط دربست اجاره‌ای‌در منطقه امیر آباد وشمال شهر موجود می‌باشد موسسه پرسپولیس۶۳۴۳۱۳
۱-۱۲ آ-۱۴۵۱

آژانس ۲۵ شهریور
شمال چهل متری ایرانشهر
۶دستگاه آپارتمان ۴و۵اطاقی باشوفاژ وتلفن یکجا یاجداگانه اجاره‌داده میشود تلفن ۶۳۵۴۸۷
۱-۱۰ آ-۱۴۸۹

کافه‌رستوران درصاحبقرانیه
اجاره، فروشی ۴۳۰۴۱
آ-۱۳۳۱۱

اجاره می شود

برای‌اجاره‌منازلتان بخارجیان
در شهر و شمیرانات مبله و غیرمبله باتلفن های ۶۱۳۹۶۴ و ۴۹۷۱۳ تماس بگیرید.
۱-۳۶ آ-۱۴۱۵

برای اجاره منازلتان
باشخاص معتبر ایرانی و خارجی با تلفن ۴۵۰۰۷ تماس بگیرید.
۱-۵ آ-۱۱۹۶

پنج دستگاه آپارتمان
شامل شش اطاق و یك هال باشوفاژ و سرویس کامل و آسانسور برای شرکت ها و موسسات خیابان تخت جمشید مقابل سفارت آمریکا یك جایا تك‌تك اجاره داده میشودتلفن۷۹۱۳۲۲ بعداز ظهر ها.
۱-۵ آ-۱۰۳۷۱

خریداری میشود

زمین‌های ونك ودره قشلاق
رانقدا خریداریم خیابان پهلوی بازرگانی جلالی ۶۳۶۴۱۱- ۶۳۴۱۹۳
۱-۳۶ آ-۷۶۰۸

زمینهای عباس آباد را نقدا
خریداریم خیابان پهلوی بازرگانی جلالی ۶۳۶۴۱۱ -۶۳۴۱۹۳
۱-۳۶ آ-۷۶۰۸

اراضی‌دره‌قشلاق‌داودیه
اصراف خریداریم عابدی ۷۷۰۴۷۷
۱-۳۶ آ-۱۳۷۴

زمینهای خیابان وزراء و
بازرگانان را فوری خریداریم بنگاه کورش خیابان بازرگانان۶۳۲۹۹۶ - ۶۳۸۹۲۰.

محل کارخانه‌ای بدون
ماشین آلات خریداریم تلفن ۲۰۵۱۹۹
۱-۸ آ-۱۱۷۴۷

محلی مسقف برای کارگاه به مساحت تقریبی ۵۰۰ متر مربع در هرنقطه شهرفوری مورد نیاز است.
خواهشمند است‌باتلفن۶۵۰۱۶ مذاکره فرمائید. آ-۱۵۹۴۴

یك کارخانه بزرك‌تولیدی
بچند نفر کارگر تانکر ساز وجوشکار نیازمند است داوطلبان بین ساعت ۹ الی ۱۱ صبح به آدرس خیابان‌شمیران باغ صبا شماره ۷۷۷ مراجعه نمایند
۱-۲ آ-۱۲۱۱۳۳

یك کارخانه بزرك تولیدی بچند نفر سرپرست فنی جهت کار درکارخانه نیازمند است داوطلبان بین ساعت ۹ الی ۱۱ صبح به آدرس خیابان‌شمیران باغ صبا شماره ۷۷۷ مراجعه نمایند
۱-۲ آ-۱۲۱۱۳۳

خانه‌ای بمساحت ۴۲۰متر
و ۵۴۰ متر بنای ۳ طبقه مدرن(فروش یا معاوضه یا رهن و تصرف و یا اجاره) واگذار میشود خیابان پهلوی نرسیده بتلویزیون ده متری روان کاشی ۱۰ تلفن ۳۱۳۳۷
۱-۴ آ-۱۵۱۱

واگذار میشود

پنج دهنه مغازه بازیرزمین
وسرویس کامل۱۸۰ متر مربع واقع در سه‌راه تخت‌جمشید تلفن های ۷۳۴۱۳ و۷۵۵۵۷۰ ۱-۱۰آ-۱۱۴۳۷

مغازه واگذاری
دوباب مغازه واقع در شاهرضا دروازه دولت واگذار میشود تلفن ۳۲۳۴۸
۱-۷ آ-۱۴۸۷

سالن آرایش زنانه باتمام
وسائل مجهز و تلفن واقع در امیریه تلفن ۹۵۱۱۵۰
۱-۶ آ-۱۱۵۰۷

مغازه بزرك واگذار میشود
تخت جمشید بین ویلاو فیشر آباد شماره ۳۰۷ مغازه ناز
۱-۲ آ-۱۳۲۳۹

بنگاه های معاملات‌ملکی

دفتر‌معاملات پسران‌یزدی
امور ملکی شما را انشاءالله باصحت عمل در اسرع وقت انجام میدهد لطفا یکمرتبه باما تماس بگیرید تلفن ۶۱۳۹۹۷

معاملات پول

پول شرطی موجود است به‌تلفن های ۳۶۸۸۵ و ۳۹۰۶۷ مراجعه فرمائید
۱-۳۶ آ-۱۴۳۰

پول شرطی تومانی دوشاهی ۷۶۳۶۵۹
۱-۳۶ آ-۱۴۹۲

پول‌شرطی‌نیازمندیم۶۲۸۰۹۰

معاملات تلفن

بورس تلفن‌پلاسکو۳۰۳۰۵۹
مرکز خرید و فروش هرنوع تلفن
۱-۱۰ آ-۱۴۷۹

یك شماره تلفن ۳و۷
بیواسطه نقدا خریداریم ۴۵۰۵۷

خریدوفروش تلفن ۲۷۷۷۰

فروش اتومبیل

انواع فولکس واگنهای نورا ازشرکت سهامی‌عباد
خیابان امیر کبیر خیابان ملت تلفن های ۳۰۴۱۸۱ و۳۰۴۴۷۳ خریداری نمائید.
۱-۶۶ آ-۱۳۹۷

یك دستگاه بنز سواری
۲۰۰ مدل ۶۶ گمرك پرداخت نشده و یك دستگاه جیپ اهو مدل ۶۵ به فروش میرسد. تلفن: پگوپکو۴۵۹۳۰
۱-۳ آ-۱۳۱۹

یکدستگاه بنز ۲۲۰ اس
گمرك نشده بدون واسطه خریداریم به تلفن ۶۰۸۷۱ آقای تات مراجعه شود.
۱-۲ آ-۱۵۱۶

کرایه

اتولوکس
اتومبیل های تشریفاتی بارانده‌برای داخل و خارج تهران میدان فردوسی ۶۱۱۳۷۰ و ۴۴۶۰۵

برای ساختمان شما

ایرانیت محصول وطن شماست
ایران تزئین سازمان تهیه و نصب ایرانیت، اکوستیك، پارکت، موکت کرکره پرده خدمتگزار شما سه راه شاه، ساختمان آزاد شماره ۴۰ تلفن ۶۸۳۵۹

لوله بازکنی فاضل آب
بادستگاه تراکم هوا
تلفن ۷۶۳۳۸۶

نقاشی‌جانفدا تلفن۷۸۱۹۷۷
از صد تومان تاصد هزار تومان به اقساط ده ماهه
۱-۳۰ آ-۱۴۳۵

رفع گرفتگی هرنوع لوله ساختمانی
بادستگاه تراکم هوا- تلفن ۷۸۷۲۷

تسطیح وتفکیك اراضی ونقشه ساختمانی
تسطیح هرنوع زمین در تهران وکنار دریا باوسایل مجهز وتهیه هرگونه نقشه ساختمانی بانظارت واجرا شرکت ساختمانی‌جرز زیرنظرمهندس‌بازرگان تلفن ۷۰۳۰۲ و۷۶۰۲۴۸
۱-۵ ۲ آ-۱۵۰۳

تدریس خصوصی

انگلیسی خصوصی۶۲۹۵۱۷
۱-۲۰ آ-۱۴۵۳

تدریس ریاضیات وفیزیك
و شیمی ششم متوسطه با عالیترین متدو تضمین موفقیت. تلفن۹۵۳۸۸۷

انگلیسی توسط‌بانوی‌انگلیسی
پهلوی تلفنهای ۴۷۱۴۱و ۴۲۰۸۶
۱-۳۶ آ-۱۳۳۳

آنالیز مخصوص دانشجویان اقتصاد
ریاضیات، فیزیك، شیمی۳۷۷۰۷

ماهی سی‌تومان
زبان انگلیسی و المانی با تضمین موفقیت تلفن ۴۹۴۹۴
۱-۳۶ آ-۱۴۶۶

ریاضیات، فیزیك، شیمی
توسط دانشجوی دانشکده فنی تلفن ۳۰۴۲۵۲ ۱-۴ آ-۱۱۶۹۵

مکالمه و تدریس انگلیسی
توسط دانشجوی تحصیل کرده‌آمریکا ساعتی۱۵۰ ریال تماس با تلفن ۸۱۰۷۰ از ۱۲ تا۳ بعداز ظهر
۱-۳ آ-۱۱۸۷۹

دبیرانگلیسی خصوصی تلفن ۷۵۹۹۰۴
۱-۱۵ ۱-۱۵۹۹۶

ریاضیات. فیزیك. شیمی
و مکانیك طراحی و حجم شناسی - انگلیسی و فرانسه توسط‌دانشجویان تلفن ۵۳۹۵۰
۱-۳ آ-۱۲۱۳۷

ریاضیات. فیزیك. توسط
لیسانسیه فیزیك تلفن ۷۰۷۳۵
۱-۳ آ-۱۱۷۳۵

سالن مد و آرایش

گیسوی سمیرا
مدرنترین‌پوستیژها باقیمت‌های‌غیر قابل رقابت‌ازسیصد ریال‌به‌بالا تلفن ۴۴۴۹۰

راهنمای پزشکی اطلاعات

دکتر عطاءاله خواجوی
جراح ومتخصص بیماریهای چشم‌عضو کالج بین‌المللی جراحان خابان‌جامی چهارراه استخر تلفن ۴۵۹۶۱

بیماریهای آمیزشی مجاری ادرار
میدان بهارستان خیابان صفی‌علیشاه
دکتر یحیی صدری

دکتر فرنوش ۴۸۵۵۵
داخلی. پوست. مقاربتی گواهینامه از پاریس امیریه - اول منیریه.

دکتر محمدرضا مسدد
دارای گواهینامه از بروك مدیکال امریکا درمان‌قطعی بیماریهای آمیزشی مجاری -ادرار- زنان - دروازه دولت روبروی کمپانی فیات تلفن ۳۴۳۸۹

دکتر داوران تلفن ۳۰۲۵۴۸
بیماریهای آمیزشی و مجاری ادرار چهار راه دروازه دولت صبح‌و عصر
۱-۳۶ آ-۱۴۳۷

معالجه امراض مقاربتی و آمیزشی خیابان شاهپور نرسیده به سه راه بوذرجمهری دکتر جلال بهی‌زاد

دکتر دانشگر
امراض مقاربتی و مجاری ادرار خیابان سپه مقابل پستخانه تلفن ۳۰۲۴۱۶

دکتر پولوسا ۴۶۵۸۹
بیماریهای آمیزشی و مجاری ادرار خیابان فردوسی شمالی کوچه صادق

بیماریهای‌معده -کبد -روده
بواسیر بدون عمل جراحی دکتررفیعی متخصص از دانشگاه پاریس خیابان جامی اول کوچه پاریس تلفن۴۸۱۸۹

درمان زخم معده روده باطریقه جدید
دکتر هاشم‌سنگسار میدان فوزیه اول شهناز پذیرائی ۴تا ۹ بعدازظهر تلفن ۷۴۸۱۶

دکتررحمت‌الله سمیعی
متخصص و دیپلمه ناسیونال بیماری های پوست و آمیزشی از دانشگاه پاریس پذیرائی صبح‌وعصر باوقت‌قبلی تلفن ۷۶۱۴۱۴ خیابان تخت‌جمشید جنب چهارراه بهار

بیماریهای‌آمیزشی‌مجاری‌ادرار
دکتر احتیاطی دیپلمه امریکا سپه چهار راه پهلوی تلفن ۶۸۴۸۷
۱-۳۶ آ-۱۴۰۲

دکتر عباس جناب زاده
دارای گواهی نامه از دانشکده طب فرانسه امراض مقاربتی و مجاری‌ادرار خیابان منوچهری مقابل کوچه ژاندارك صبح‌و عصر فقرا مجانی تلفن۳۴۰۵۳

دکتر عباس نیك نژاد
متخصص از دانشگاه پاریس بیماری گوارشی درمان بواسیر بدون عمل فیستول فیسور بامتد مولر. خیابان گرگان جنوبی پذیرائی عصرها.

دکتر محمد علی صدیقی
داخلی پوست آمیزشی ترك هروئین تریاك الکل شاه چهار راه فروردین پذیرائی صبح و عصر ۴۹۵۳۶

دکترقیصر تلفن۷۶۵۶۱۴
متخصص فیزیوتراپی از کپنهاك‌درمان فلج ها - درد های عصبی -عضلانی و رماتیسم سیاتیك - تخت جمشیدچهار راه بهار کوچه آفتاب

دکترسید محمدکاظم‌طباطبائی
تجریش متخصص واستادیار بیماری های داخلی میدان سرپل‌اول‌مقصودبك تلفن ۸۵۳۵۶ - ۵تا۸ بعداز ظهر

معالجه فلج با روش همیوپاتیك منحصر بفرد درایران دکتربهره‌مند سعدی کوچه شمالی بیمه شماره ۱۷ تلفن ۳۰۱۱۷ و ۸۶۳۲۸

بیماریهای داخلی ترك تریاك هروئین والکل
باآخرین روش علمی سرپائی - بستری - مطب دکتر حمید احمدی میدان بهارستان اول صفی علیشاه پذیرائی ۵تا ۸ بعدازظهر تلفن ۳۳۵۱۷

داروخانه‌ها

داروخانه شبانه روزی
تخت جمشید
در تمام ساعات شبانه روز در خدمت شما است تلفن ۶۸۱۰۱و ۶۷۸۳۳

داروخانه شبانه روزی
تخت‌طاوس
در تمام ۲۴ ساعت در خدمت شما خیابان تخت‌طاوس‌نبش‌سنائی۶۳۷۲۴۰

برنامه سینماها

* **شبهای سفید** - مارچلوماستروبانی - ماریاشل
سینه‌موند (۴۸۳۲۱) ۱۱-۳-۵-۷-۹
* **رام‌کردن زن‌سرکش**- سینماسکوپ-رنگی-
دیاموند (۶۲۸۴۰۰) ۱۱- ۲ر۴۵- ۵- ۷ر۱۵ -۹ر۴۵
* **آل‌کاپون در دام چیچووفرانکو** - سینماسکوپ -رنگی
آتلانتیك (۶۲۷۱۷۱) ریولی (۷۵۷۷۷۷) ۱۱ر۱۵ -۳ر۳۰ -۵ر۳۰- ۷ر۳۰ - ۹ر۳۰ تراس آتلانتیك ۸ - ۱۰ کاپری (۴۸۴۰۱) ۱۱-۳- ۵- ۷ - ۹ حافظ (۳۴۰۷۴) ۱۰ر۳۰- ۲ر۳۰ - ۴ر۳۰ - ۶ر۳۰- ۸ر۳۰ ایفل (۴۵۳۷۷) ۱۰ - ۱۲ - ۲- ۴ - ۶ - ۸ - ۱۰
* **چوپان**- سینماسکوپ - رنگی-گلن‌فورد- شرلی‌مك‌لین
پارامونت (۴۸۳۲۱) ۱۱ر۱۵ - ۳ر۳۰ - ۵ر۳۰ - ۷ر۳۰ - ۹ر۳۰ آسیا (۴۲۹۰۹) رویال (۴۹۷۸۵) ۱۱ - ۳ - ۵ - ۷ - ۹ نپتون (۷۶۰۱۳۶) ۱۰ر۳۰ - ۲ر۳۰ - ۴ر۳۰ - ۶ر۳۰ - ۸ر۳۰
* **وحشی وجذاب** - رنگی-تونی کورتیس-کریستین کوفمن
درایوین (۷۸۱۷۹۵) ۷ر۳۰ - ۹ر۳۰
* **راه بروندو**- رنگی- کاری‌گرانت - جیم‌هاتن
گلدیس (۶۲۸۷۱۳) ۱۱ - ۳ - ۵- ۷- ۹
* **سوکند**- سونیل‌دات - میناکماری- هلن
پلازا (۴۴۲۵۵)۱۱ر۱۵- ۲ر۳۰ -۵-۷ر۳۰ -۱۰ رکس (۳۵۲۹۳) ۱۰ر۴۵- ۱ر۱۵- ۳ر۴۵- ۶ر۱۵- ۸ر۴۵ میامی (۷۴۳۲۹) ۱۱ - ۱ر۳۰-۴-۶ر۳۰ -۹ پانوراما (۷۹۳۵۷۰) ۱۰ - ۱۲ر۳۰ -۳ -۵ر۳۰ -۸ سیلوانا (۳۳۷۷۷) تیسفون(۹۳۸۸۲) شرق (۵۴۰۲۴)۱۰ر۳۰- ۱ - ۳ر۳۰ - ۶ - ۸ر۳۰ تابستانی سیلوانا ۷ر۳۰ -۱۰همای (۶۹۶۶۴) ۱۰ر۱۵ -۱۲ر۴۵ - ۳ر۱۵ - ۵ر۴۵ - ۸ر۱۵
* **مردی با قانون‌خود** - سینماسکوپ -رنگی-استانلی‌بیکر
گلدن‌سیتی (۶۱۳۲۶۹) مولن روژ (۷۲۹۲۹) ۱۱- ۳ر۳۰ -۵ر۳۰ -۷ر۳۰- ۹ر۳۰ مهتاب (۴۷۷۷۷) کریستال (۳۷۶۷۵) ۱۰ر۳۰- ۳ -۵-۷-۹ دیانا (۴۷۳۶۵) ۱۰-۱۲-۲-۴-۶-۸- ۱۰ اسکار(۹۵۰۸۹۸) ۹ر۳۰ -۱۱ر۳۰ -۲ر۳۰- ۴ر۳۰ -۶ر۳۰ -۸ر۳۰
* **دختر دریا** - جان هال - سوکیسی - ارنولدلسینك
اونیورسال (۶۶۹۵۳) پاسیفیك (۷۳۳۱۱) ۱۱ -۳-۵ - ۷ر۱۵ -۹ر۳۰ ایران (۳۶۳۵۴) تهران (۳۸۱۶۵) ژاله (۳۰۴۱۲۰) مونت کارلو (۷۹۷۴۱) ۱۰ر۳۰- ۲ر۳۰- ۴ر۳۰- ۶ر۳۰ - ۸ر۳۰ الوند (۹۳۸۸۲) کیهان (۹۲۳۶۰) ۱۰- ۱۲- ۲ -۴ -۶ -۸ پاسارگاد (۷۹۲۷۸۲) ۱۱ - ۱ - ۳- ۵ - ۷ - ۹
* **دامی برای مردسال**- استوارت‌گرینجر- دانیلا بیانکی
سعدی (۳۶۴۶۸) سپیلا (۳۶۴۲۴) ۱۰ر۳۰- ۲ر۳۰- ۴ر۳۰- ۶ر۳۰- ۸ر۳۰ تراس سپیلا ۷ر۳۰- ۹ر۳۰
* **درتعقیب الی‌کوچ** - رنگی- جیمزکابرن - رابرت وبر
امپایر (۶۲۳۹۴۲) ۱۱ر۱۵ - ۳ر۳۰ - ۵ر۳۰ - ۷ر۳۰ - ۹ر۴۵ نیاگارا (۶۵۳۰۷) ۱۰ر۴۵ - ۳ - ۵- ۷ - ۹ سانترال (۴۸۶۸۶) ۱۱-۳-۵-۷-۹ تاج (۳۳۰۶۴) ۱۰ر۳۰ - ۲- ۴ - ۶ - ۸ - ۱۰ متروپل (۳۹۴۱۰) ۱۰ر۱۵ - ۲ر۳۰ - ۴ر۳۰ - ۶ر۳۰ - ۸ر۳۰
* **تاپان** - رنگی - مونتگمری وود
تراس کریستال ۷ر۳۰- ۹ر۳۰ برلیان (۳۳۵۳۵) ۱۰-۱۲- ۲-۴- ۶-۸ زهره (۳۰۴۸۰۸) ۱۰ر۳۰-۱۲ر۳۰-۲ر۳۰-۴ر۳۰-۶ر۳۰-۸ر۳۰
* **یك رازوه دختر**- رنگی- کورت‌یورگنز- دیویدمك‌کالوم
رادیوسیتی (۴۳۳۲۰) ۱۱ر۱۵ - ۳ر۳۰ - ۵ر۳۰ - ۷ر۳۰ - ۹ر۳۰ ب. ب (۶۹۶۴۱) ۱۰ر۱۵ - ۲ - ۴ - ۶ - ۸ - ۱۰ ادئون (۳۸۱۱۸) آستارا (۸۴۰۲۲) ۱۰ر۳۰ - ۲ر۳۰ - ۴ر۳۰ - ۶ر۳۰ - ۸ر۳۰ تراس نیاگارا ۷ر۳۰ -۹ر۳۰
* **هوسبازان** - رنگی - کارول‌بیکر - جرج‌پپارد
بولوار (۶۰۲۹۲) ۱۱- ۲ر۳۰ -۵- ۷ر۳۰- ۱۰ تراس دیانا ۷ر۳۰- ۱۰ر۱۵
* **زیبای مغان**- رنگی- بزبان محلی‌آذربایجانی
آریا (۳۹۸۸۴) ۹ر۳۰ - ۱۱ر۳۰ - ۱ر۳۰ - ۳ر۳۰ - ۵ر۳۰ تراس ۷ر۳۰ - ۹ر۳۰
* **کلکسیونر** - رنگی- ترنس استامپ - سامانتا ایکار
تراس امپایر ۷ر۳۰ - ۹ر۴۵
* **گدایان تهران** - فردین پوران- شهلا
المپیاد (۶۵۷۹۸) ۱۰- ۱۲ - ۲ - ۴ - ۶ر۱۵ - ۸ر۳۰ پرسپولیس (۵۸۱۰۸۳) ستاره (۵۸۷۲۱) فری (۹۵۳۳۳۶) اطلس - فیروزه ۹- ۱۱- ۱ - ۳ - ۵ - ۷- ۹
* **هوس درصبح تابستان**- سینماسکوپ- رنگی-
ماژستیك (۶۸۴۶۱) ۱۱ - ۲ - ۴ر۳۰ - ۷ - ۹ر۳۰
* **گربه‌روی‌شیروانی‌داغ** - رنگی - پل‌نیومن-الیزابت‌تیلور
تخت جمشید (۴۳۵۵۰) ۱۱-۳-۵-۷-۹
* **میلیونرهای گرسنه**- بیك ایمانوردی-کتایون- شهلا
نادر (۳۹۰۹۵) ۹-۱۱-۱-۳-۵-۷-۹
مراد (۷۳۳۸۲) ۱۰ - ۱۲ر۳۰ - ۲ر۳۰ - ۴ر۳۰ - ۶ر۳۰ - ۸ر۳۰
کارون (۹۵۱۰۶۵)۱۰-۱۲-۲-۴-۶-۸
فلور (۲۸۰۹۶) ۱۰ر۳۰ - ۲ر۳۰ - ۴ر۳۰ - ۶ر۳۰ - ۸ر۳۰
جی (۹۱۲۰۷) ۱۰-۱۲-۲-۴-۶-۸
* **داش‌احمد**- فریده نصیری- منوچهر صادقپور
دنیا (۳۳۸۱۲) ۱۰ر۳۰-۲ر۳۰- ۴ر۳۰- ۶ر۳۰- ۸ر۳۰
* **گدایان‌تهران**- فردین- پوران- بیك‌ایمانوردی
ماندانا (۷۹۹۸۲) ۱۰ر۳۰- ۲ر۳۰- ۴ر۳۰- ۶ر۳۰- ۸ر۳۰
جهان (۶۰۳۵۰) ۱۱ - ۱- ۳- ۵ -۷- ۹
رامسر (۵۲۰۶۰) ۱۱ -۱-۳-۵-۷-۹
* **غوغای فلینت** - سینماسکوپ - رنگی-جیمزکابرن
فردوسی (۳۵۷۸۴) ۹-۱۱-۱-۳-۵-۷-۹
* **مرغ دریائی**- سینماسکوپ - رنگی- الیزابت تیلور-
کسری (۷۵۶۹۳۹) ۱۱- ۳ - ۵ - ۷ - ۹ر۱۵
* **زنی‌که مرك می آفریند** - سینماسکوپ - رنگی
پارك (۳۹۶۳۷) ۱۰ر۳۰- ۲ر۳۰ - ۴ر۳۰ - ۶ر۳۰ - ۸ر۳۰
آه - راج کاپور - نرگس
مشعل (۳۳۸۲۶) ۱۰ر۳۰ - ۲ر۳۰ - ۴ر۳۰ - ۶ر۳۰ - ۸ر۳۰
* **بیگانه‌ای درساکرامنتو** - سینماسکوپ - رنگی
داریوش (۲۶۲۶۵) ۹ -۱۱ - ۱ -۳- ۵ - ۷ - ۹

قبوض اصلاحات ارضی

قبوض اصلاحات ارضی
سه راه شاه پاساژ رویال دخانچی نیلچی تلفن های ۴۴۵۱۸و ۴۹۵۷۱
۱-۳۰ آ-۱۴۹۸

قبوض اصلاحات ارضی
بیواسطه خریدار پاکپور ۲۲۷۳۹ ۶۳۷۶۹۷

اطلاعات ۱۳۰۴
صاحب امتیاز و مدیر مسئول
عباس مسعودی
خیابان خیام ایران چاپ
چاپخانه اطلاعات تلفن ۳۰۳۹۶۵
تلفنخانه ۳۰۰۱۱ تا ۳۰۰۱۹

نوشته : امو-احرار

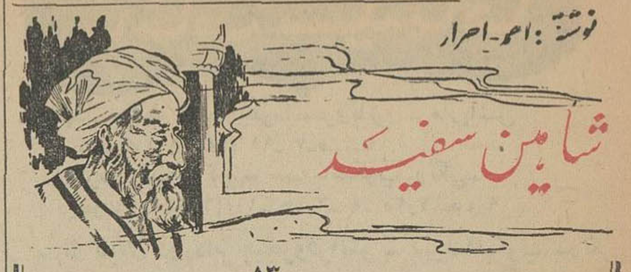

-۸۳-

- این مشیت الهی‌است که نمیخواهد درین خلافت از مابربندگان خاص اوستم برود . باین الهام بودکه من مصمم شدم کار را از عهده خود ساقط و بحکمت خداوندی واگذار کنم و اینك شماکرم که عدالت الهی چشم کم فروغ همه شما رابه حقیقتی که از روز اول نزد من آشکار بود روشن کرده است . خداوند را سپاسگزاریم که با این توشمال مختصر ، مارا از عواقب عملی که میخواستیم درحق یك‌بنده مقرب او مرتکب شویم معاف فرمود ...

خلیفه تاآنجا که توانست از فرصت استفاده کردو امیرالجیوش رازیر ضربات تند تازیانه انتقاد و ملامت گرفت . مقصود مستنصر ازین حملات تنها دفاع از حسن نبود ، بلکه دفاع از قدرت و اختیارات خودش بودکه درین چند روزه آنرا ازدست رفته میدید و بخوبی‌حس میکرد از وی جز پیکر بی اراده‌ای باقی نمانده است ، که آنرا نیز امیرالجیوش در اختیار خود دارد و بدینترتیب شاید دیری نگذردکه حتی این مجسمه مومی را زیر پا افکنده لگدمال کند .

خلیفه در پی بهانه‌ای بود تا قدرت امیرالجیوش راکه بطرز خطرناکی افزایش یافته بود مهار کند و حادثه «دمیاط » این بهانه را بدست وی داد . باسخن خلیفه ، که در حضورجمع گفته بود مصلحتی اقتضا میکند تبعیدحسن به « دمیاط » چندروزی عقب بیفتد، هیچکس نمیتوانست حادثه فرو ریختن برج‌و حصار «دمیاط » رایك تصادف محض تلقی کند .

حادثه ، هم قرینه‌ای بود برکرامات خلیفه و هم دلیلی بر بیگناهی حسن و بهمین سبب میتوانست حسن را از زندان و مستنصر را از اسارت در چنگال امیرالجیوش خلاص کند . امیرالجیوش نیز حس میکرد در برابر چنان معجزه‌یی که افکار مردم مرا بسختی برانگیخته و تحت تاثیر قرار داده بود ، مقاومت کند . ازینرو در حالیکه چون مار زخم خورده بخود می‌پیچید سخنان شماتت آمیز خلیفه را تحمل کرد و کلمه‌ای درباب گرفتار ساختن حریف بر زبان نیاورد .

مستنصر ، بوسیله‌شریف طاهر از گرفتاری حسن مطلع شده بود و میدانست حسن در زندان است لکن تجاهل کردو ازین مقوله چیزی نگفت بلکه امیرالجیوش را مخاطب ساخته گفت :

- تصور میکنم اکنون موقع آن‌رسیده‌است که بجبران این‌ناسپاسی و تهمتی که برآن مرد خدا وارد آمده درمقام دلجوئی او برآییم و وجودش را گرامی بداریم ...

امیرالجیوش ازپا درآمده‌بود . ناگزیر دست اطاعت بردیده نهاد و در بازگشت ازقصر خلیفه ، بلافاصله حسن را از زندان روانه خانه ساخت و حسن درخانه خود از آنچه روی داد ه‌بود آگهی یافت .

حادثه «دمیاط » حسن را از سرنوشت شومی‌که امیرالجیوش برایش رقم‌زده بود معاف کرد . اما باقتدار امیرالجیوش لطمه‌ای‌نزد . زیرا امیرالجیوش مردی نبود که باچند کلمه عتاب‌آمیز خودرا ببازد یا میدان را خالی کند .

بدین جهت پس‌از چند روزکه آبها از آسیاب افتادو حادثه دمیاط فراموش شد ، امیرالجیوش در مذاکره با مستنصر او را متقاعد ساخت که حسن بنحو آبرومندانه‌ای از قاهره دور شود .

پیش از آن حسن‌نیز توسط شریف طاهر قزوینی برای‌خلیفه پیغام فرستاده بودکه بهتر میداند باقامت خود در قاهره پایان دهدو با این سابقه ، خلیفه به پیشنهاد امیرالجیوش حسن را مامور کرد پیش از مراجعت بایران ، یك‌چند در مغرب «مراکش » مردم آن دیار را باسلام و آئین اسماعیلی دعو ت‌کند و حسن نیز پذیرفت . چه ، مدتها بودکه حس میکرد قاهره ، مثل جزیره ابن‌عمر و دژ دمیاط ، برای او صورت زندان پیدا کرده‌است و عمرش دراین شهر بهدر میرود .

کارنامه صنعت ایران

حوت ۹۹- آبان ۴۶

بیش از نیم‌میلیون نفر ازمردم‌ایران،ازراه کشت‌توتون، حمل‌ونقل‌وتوزیع کالا های دخانیه امرارمعاش‌میکنند

ناصرالدین‌شاه،امتیازانحصار دخانیات‌ایران را بیك‌کمپانی‌انگلیسی داد وملت‌ایران درطی مدت چهل سال، جریمهٔ این کاررا پرداخت !

* موسسه دخانیات برای رفاه توتون کاران سالانه حدودچهارصد میلیون ریال‌مساعده‌کشت به‌کشاورزان میپردازد .

* سموم مورد احتیاج کشاورزان برای مبارزه بااین بیماری به‌بهای یك پنجم وسایر سموم به بهای یك دوم قیمت تمام شده دردسترس آنان قرار میگیرد .

* دویست دستگاه ماشین سیگارسازی- بانزده دستگاه ماشین ساخت توتون چپق ، بیست‌وسه دستگاه ماشین بسته بندی تنباکو کار میکنند تاسالانه نه میلیاردوپانصد میلیون عدد سیگارت دومیلیون وپانصد هزارکیلو توتون چپق وسه میلیون کیلوتنباکو تهیه ودراختیار مصرف - کنندگان بگذارند .

* نیروی‌فعاله انسانی موسسه دخانیات به‌شش هزار وپانصد مهندس- میکانیسین -کارشناس وکارمند وکارگرفنی وکارگر ساده بالغ است.

طی مدت چهل سال ، هر سال - دوازده هزار و پانصد لیره بابت اصل مبلغ وصدی‌پنج بهره دریافت دارد ! ...

پس از این جریان ، در سال ۱۳۱۰ هجری قرار دادی مابین دولت ایران‌و کمپانی‌دخان‌تنباکوی کشور عثمانی در زمینه توتون ایران منعقد میشود و همچنین قرار دادی با مصر منعقد میگردد که‌تا سال ۱۹۱۹ در برابر دریافت سالی پنجهزار لیره انگلیسی، تنباکو و توتون به آن کشور فروخته شود .

خدمت بزرك

تاسیس موسسه انحصاردخانیات ایران خدمت بزرگی بود که بملت ایران شد زیرا بیش از نیم میلیون نفر از مردم این مملکت از راه کشت توتون ، حمل و نقل،توزیع کالای دخانیه امرار معاش میکنند سالیانه در حدود ۵۵۰۰ر۰۰۰ر۰۰۰ ریال از طریق این موسسه‌به‌بودجه کشور کمك میشود .

در آمد موسسه دخانیات که در ابتدا بین ۸۲ تا ۱۳۰ میلیون ریال بود در سالهای ۴۱و۴۲ به چهار میلیارد و نیم ریال افزایش یافت و در سال ۴۳ به پنج میلیارد ریال بالغ گردید . از طریق صدور کالای توتون سالیانه مبلغ قابل توجهی ارز وارد کشور میشود .

کشت توتون

موسسه دخانیات برای تامین توتون مصرفی کشور از ابتدای تاسیس کوشش کرد تا میزان‌سطح کشت را در نقاط توتون خیز بالا ببرد در سالهای اول‌تاسیس‌مساحت کشت توتون سیگار بین ۶ تا ۷ هزار هکتار بود ولی در سالهای اخیر به ۲۰ تا ۲۲هزارهکتاررسیده است . میزان محصول در سالهای اخیر بیش از چهارده هزار وپانصد تن بوده است .

تولید کالا

کارخانجات دخانیات در حال حاضر انواع سیگارت و سیگاربرك و توتون چپق و تنباکو تولید می کند که در تهیه‌آنها سلیقه‌مختلف مصرف کنندگان از هرلحاظ‌رعایت میشود . هم‌اکنون‌بعضی ازسیگارت های تولیدی با بهترین نوع سیگار های خارجی رقابت میکند .

محصولاتی که اکنون در موسسه دخانیات ایران تولید میشودعبارتند از :

سیگارت

اشنو کاغذی ۱۰ عددی -اشنو ویژه ۱۰ عددی -اشنوویژه ۲۰ عددی - جیگاره - گرگان گرد و گرگان بیضی - همای نمره ۳ - همای بامشتوك- همای ته طلائی - مهرگان - خیام -زر - آپادانا - فروردین - ایران .

سیگار برك

زبده - شکوفه - ستاره -فیروزه- ری - گلبرك و انواع توتون‌چپق و نیمکوب ونیمساب وهمچنین‌انواع تنباکو و توتون پیپ نیز جزو رقم تولیدات است .

سطح تولید در کارخانجات - دخانیات بوضع قابل توجهی‌هرسال نسبت به سال قبل افزایش میابد بطوریکه در سال ۱۳۱۶ تولید سیگارت ۶۰۰ میلیون عدد وسیگار برك ۲۵۰ هزار عدد و توتون چپق ۶۰۱ تن و تنباکو ۱۰۱ تن بوده ولی در سالهای اخیر هر یك از این محصولات به ترتیب - ۸ر۴۵۸ر۰۰۰ عدد و - ۵۶۴۰۰۰ عدد و ۲۵۹۲ تنو ۲۷۱۰ تن رسیده است .

صادرات

با اینکه میزان کشت توتون در کشور ما باندازه‌ای است که فقط احتیاجات داخلی را تامین می کند معهذا از چند سال پس از تاسیس سالانه مقداری‌کالای‌دخانیه خام و حاضر بمصرف بسایر کشور ها صادر میشود .

رقم درآمد حاصله از صدور توتون در سالهای اخیر به ۱۶تا۱۷ میلیون ریال افزایش یافته است .

وبا برنامه‌ایکه در مورد توسعه کشت در دست تهیه است در سال های آینده با توجه به اینکه‌توتون ایران بعلت مرغوبیت جنس وطعم و عطر مطبوعش مشتریان‌زیادی‌دارد موسسه دخانیات از راه صادرات درآمد قابل‌توجهی خواهدداشت .

سابقه انحصار دخانیات درایران :

توتون در سال ۱۵۱۴ میلادی از طریق هند وارد ایران شده واز مطالعه سفرنامه های‌سیاحان‌خارجی که در عصر صفویه بایران‌آمده‌اند معلوم میشود که تنباکو و توتون بروزگار شاه عباس کبیر ، دراین سر زمین رواج داشته است .

بسبب بازار خوبی که توتون‌در ایران پیدا کرد ، کشت آن نیز گسترش یافت تادرعصرناصرالدین شاه که جمعی از رجال روشنفکربا توجه بعوایدی که متضمن انحصار دخانیات میشد ، ترتیب آنرا بدولت پیشنهاد کردند ، لکن کسی آنرا نپذیرفت .

بعد ها یك شرکت انگلیسی‌بنام «کمپانی‌رژی» با پرداخت مبالغی رشوه بسران مملکت ، موفق شد امتیاز انحصار دخانیات ایران را از ناصرالدین شاه تحصیل کند .

کمپانی انگلیسی پس از دریافت این امتیاز دست بکار کشت توتون و بهره برداری و فروش آن گردید و بدستیاری امین‌السلطان که رشوهٔ کلانی دریافت داشته بود ، کشاورزان را ملزم ساخت که محصول خویش را بجز کمپانی‌به مرجع دیگری نفروشند .

عدم رضایت کشاورزان از این مطلب که غالبا بر اثر سر پیچی از آن‌بمجازات های سخت محکوم میشدند ،رفته رفته در گوشه‌وکنار کشور موجی از اعتراض‌برانگیخت و زمینهٔ شورشی بزرك فراهم گشت.

بازرگانان تنباکو و توتون با اجتماع خود در منزل علماء لغواین قانون انحصار را خواستار میشدند و دولت روسیهٔ تزاری نیز ،درپنهان آتش بلوارا دامن میزد .

کمپانی انگلیسی بی توجه باین سیل شدید اعتراض ، برنامه‌خود را ادامه میداد و بادستیاری‌ماموران حکومتی ،همچنان باعمال خشونت مشغول بود .

عوامل استفاده جوی دولتی نیز بدون اعتنا بچنین جریانی پیوسته در فکر جلب سود ورشوه‌بیشتری‌از

وسیله دویست دستگاه ماشین سیگار سازی در سال عدد سیگارت تولید میشود

نتیجه انعقاد این قرار داد ، برای ملت ایران به بهای پانصد هزار لیره تمام شد و چون خزانه پولی نداشت که جبران خسارت ادعائی کمپانی را بکند ، بناچار دست به دامان بانك شاهی زدند و تقاضای وام کردند .

مقرر شد بانك مزبور مبلغ‌مورد بحث را به کمپانی بپردازد و در

شش هزار وپانصد کارگر ومیکانیسین و کارمند روزانه فعالیت دارند تاسالی‌پنج میلیارد ریال به درآمد ملی مملکت اضافه‌شود .

نه میلیارد وپانصدمیلیون .

کارولین کندی

محبوب قلبهای مردم آمریکا
نکته‌هائی از زندگی این دختر کوچك که قلبهای مردم امریکارا تسخیر کرده‌است، هفته آینده در

اطلاعات کودکان
مجله
دختران و پسران
درج‌گردیده است

آگهی تشکیل مجمع همگانی شرکت تعاونی تهیه تولیدوتوزیع دام (مرتع)

چون درتاریخ۴۶ر۵ر۴۶ بواسطه‌عدم حضور سهامداران اکثریت حاصل نگردید لذا جلسه مجمع‌همگانی سالیانه برای بار دوم در تاریخ چهارشنبه ۴۶ر۵ر۴ تشکیل میگردد از آقایان سهامداران خواهشمند است در روز مذکور ساعت ۶ بعدازظهر درمحل شرکت حضور بهمرسانند دستور جلسه همان دستور قبلی میباشد .

رئیس هیئت مدیره شرکت تعاونی تهیه تولید وتوزیع دام - همت سیف‌علیان

آگهی دعوت مجمع عمومی فوق‌العاده ومجمع عمومی عادی بطور فوق‌العاده شرکت‌تعاونی کامیون داران ایران

چون در تاریخ ۴۶ر۴ر۲۰ حد نصاب قانونی جهت تشکیل مجمع فوق‌العاده حاصل نگردید لذا از کلیه صاحبان سهام دعوت میشودکه در ساعت ۶ بعد از ظهر روز چهارشنبه یازدهم مرداد ۱۳۴۶ شخصا درمحل‌شرکت حاضر ویا نماینده قانونی خودرا معرفی نمایند .

دستور جلسه مجامع فوق طبق آگهی‌های قبل و مفاد مندرج در دعوتنامه‌های ارسالی میباشد .

هیئت مدیره شرکت تعاونی کامیونداران ایران

سپاسگزاری از زحمات سناتور علاقمند زنجان

به پیروی از نیات عالیه ومترقی شاهنشاه آریامهر ، جناب آقای سناتور رضاجعفری نماینده‌محبوب و خدمتگزار زنجان با اقدامات مجدانه خودکه یکی‌از بزرگترین آرزوهای مردم شاهدوست زنجان را جامه‌عمل‌پوشانیده ودراثرچندین ماه تلاش مداوم برای ساختمان‌ده باب آموزشگاه تامین اعتبارنمودند وظیفه انسانی‌خود میدانیم که‌مراتب کمال حق‌شناسی و سپاسگزاری اولیاء هزاران دانش آموز زنجانی را به حضور سناتور ارجمند زنجان تقدیم داریم .

مدیر وکارکنان دبستان دولتی فردوسی‌زنجان - انجمن‌همکاری خانه ومدرسه دبستان فردوسی زنجان

جنگ‌طرفداران لیو ومائوشروع‌شد

-۶-

اسرارسقوط «لیو»

دسته های دیگر خودرا بنام « افکار مائو » ، « شرق سرخ »و غیره می نامیدند .

گارد سرخ شماره «۸۱۸» بفرزندان کارگران اختصاص داشت در حالیکه دو سازمان دیگر از آموزگاران جوان و دانش آموزان «انقلابی» تشکیل میشد

هنگامی که مارا از «انستیتوی سوسیالیستی » به « آکادمی موسیقی » انتقال دادند «۸۱۸»در اوج قدرت بود . در ماه نوامبر بین دسته های مختلف گارد سرخ اختلاف نظر شدیدی بروز کرد .سازمان های گارد سرخی «افکار مائو »و « شرق سرخ» (۸۱۸) رابداشتن تمایلات ضد انقلابی متهم‌کردند در حالیکه گارد سرخهای عضواین دسته خودرا یگانه مروج افکار مائوتسه تونك میدانستند .

در اوایل پائیز دگرگونی عمیقی دراوضاع پدید آمد . دهها‌هزار گارد سرخ از سراسر چین به پکن سرازیر شدند و در مدارس و ساختمان های عمومی مسکن گزیدند . درنتیجه اوضاع دستخوش بی‌نظمی و اختلال شدیدی شد . همه‌جا از گارد های سرخ که از انضباط بوئی نبرده بودند پرشده بود . آنها بدون آنکه سازمان منظمی داشته باشند در سراسر چین سرگردان بودند و کارشان فریاد کشیدن و تکان دادن پرچمهای سرخ‌بود .

در این اوضاع آشفته‌که‌حتی راه رفتن در خیابان ها هم خطرناك‌بود وضع ما در آکادمی روزبروز بهتر میشد . گارد های سرخ‌که‌سرگرمی های تازه‌ای پیدا کرده بودند کمتر بسراغ ما میامدند .

حتی سرپرست اردوگاه نیز ظاهرا ازاین بازی مسخره خسته شده بود و درکار خود آن جدیت وتعصب سابق رانشان نمیداد .

در اوایل سپتامبر روز های یکشنبه بما اجازه میدادند که به خانه های خودمان برویم پس از مدتی شبهای شنبه نیز در مرخصی بسر می بردیم . سرانجام درماه نوامبر دستور داده شد که فقط روزها برای کار در «آکادمی » حاضر شویم .

درست است که این تغییر وضع ناگهانی براثر هجوم گارد های سرخ‌به پکن بود اما اصولا در آنجا روزها توجه گارد های سرخ از « جنایتکاران فرهنگی » به سیاستمداران ، اعضاء کابینه و شخصیت های برجسته دیگر مخصوصا «لیوشائوچی » معطوف شده بود . هرروز یکی از اعضای بانفوذ حزب یا دولت را میگرفتند و مجبورش میکردند که از خود انتقاد کند .

طرفداران لیوشائوچی نیز بیکار ننشسته بودند . آنها دربسیاری از شهر ها باطرفداران مائو بزدو خورد می پرداختند ولی از همان اول نتیجه این زور آزمائی معلوم بود .

اصولا هدف‌مائو از اعلام انقلاب فرهنگی آن بود که مخالفان خودرا بدست جوانان انقلابی از میان‌ببرد . دراین‌میان خون عده‌زیادی که وارد جریانات سیاسی نبودند بهدر میرفت .

من از اینکه شبها میتوانستم در خارج «اردوگاه » بسربرم خوشحال بودم ولی درخانه دیگر آن آسایش خیال سابق رانداشتم. همسر و فرزندانم کانون خانوادگی راترك گفته بودند . تمام کتاب ها ، صفحات موسیقی و سایر لوازم شخصی‌ام بتاراج رفته بود . از همه بدتر عده‌ای کارگر با خانواده های خود قسمتی از ساختمان و گارد های سرخ هم قسمت دیگر آن را اشغال کرده بودند .شبها ۶۳ گارد سرخ در سالن بزرك ساختمان و اتاق دخترم می‌خوابیدند و تنها دفتر کار سابقم بمن تعلق داشت .

آگهی ازشرکت سهامی تلفن ایران

شرکت سهامی تلفن ایران ازهرگونه ناراحتی‌که درنتیجه برگردان‌کابل طبعا متوجه مشترکان محترم میشود قبلا تاسف‌خود را ابراز داشته و بدینوسیله باطلاع میرساند قسمتی از کابل های منطقه زیر :

۱- شمالا به خیابان انتصاریه
۲- شرقا به رودخانه
۳- جنوبا به خیابان کاشان
۴- غربا به خیابان امیرآباد

بعلت ضرورت فنی برگردان میشود ناگزیر شماره تلفن مشترکان محترم منطقه مزبور باشماره‌های جدیدی‌که دراختیار قسمت اطلاعات (۰۸) گذارده شده از روز یکشنبه ۲۵ر۴ر۴۶ تعویض خواهد شد . الف ۳۶۷۲

شرکت سهامی تلفن ایران

دیلمان : بازماندهٔ سرسبزی از دوره هخامنشیان

اگر دراین منطقه حفاری علمی صورت گیرد آثار باستانی خیره‌کننده واشیاء با ارزش فراوانی بدست‌می‌آید

تنهاگرمابه دیلمان ، یک‌قرن‌و نیم پیش سر از خاک بدر آورده است ...

سرزمین شگفتیها

تهیه‌از: منوچهر نجمائی
تنظیم از:محمدرضا اسماعیل پور

... درکوهستانهایش،آبشار، چون ستونی مواج از نقره‌مذاب فرو میریزد ودر دشت هایش ، گل های رنگارنگ وحشی سر از جیبین خاك بدرآورده و فضا را توده‌ای از عطرجان‌پرور ریاحین دربرگرفته است .

همه‌با سر سبز وزیباست‌و نسیم خنك ، بال دویائی و دلنوازش را به آرامی ، برروی جنگلهای انبوه ،کوههای سر بکهکشان سائیده ، دشت های وسیع و آبشار های سیمابگون گسترده است .

اینجا دیلمان است ، سرزمین افسانه‌ای دیالمه ، بادنیائی زیبائی و فسون . مهد انسان های سخت کوش و پر جنب و جوش .

را پیاده پیموده‌است .خاطرات فراوانی از سفرهایش باز گو میکند وقتی از سیاهکل گذشتیم وارد روستای «توتکی» شده و آنگاه به محلی بنام «تی‌تی کاروانسرا» رسیدیم که درباره قدمت تاریخی و نام آن داستان هائی میگویند .

* باقیمانده ازکدخدا زن

«تی‌تی کاروانسرا» از سنك ساخته شده و بطوریکه ازخرابه های متعدد و متفاوتی بوده که هنوز آثار آن باقی است .

سقف حجره های آن از آجر بناگردیده ولی بدنه اطاقها و محوطه آن از سنك درست‌شده است .دورتادور حیاط کاروانسرا

در زمان شاه عباس کبیر ،«تی‌تی خانم» بانوی دلیر دیلمان اقدام به ساختن کاروانسرای بزرگی در این منطقه کرد. تصویر بالا در ورودی‌این کاروانسرا می‌باشد که دراین فصل از لابلای‌سنك و آجر های آن انواع گلهای وحشی معطر به خودنمائی برخاسته‌اند .

* به ییلاق میروند

تابستان فرا رسیده وساکنان گیلان راه ییلاق در پیش گرفته‌اند . اهالی لاهیجان و شهرستان های اطراف آن عشق وافری به رفتن ییلاق درتابستان دارند.

در میان شهرهای گیلان ، سیاهکل هنگام تابستان تقریبا از سکنه خالی میشود و ساکنان آن به دیلمان میروند . به‌سرزمین شگفتی‌ها...

باید خاطرنشان ساخت که ییلاق به تنهائی خود قریه یا دهی نیست . بلکه به مناطق دیلمان، اسپیلی، سیاه خانی، ملومه ، لور ،آسیابر و قصبه های دیگری که درلابلای دنباله کوههای البرز واقع شده‌اند ییلاق اطلاق میشود .

اصولا گیلانیها، ایران رابه سه قسمت می شناسند ، یکی گیلان که منظور همین استان یکم است ، دوم ییلاق نقاطی که ذکر شد و دیگری «عراق» که منظور نقاط غیر مرطوب است و شهرستان های دیگر ایران .

* تی‌تی کاروانسرا

فاصله بین‌سیاهکل تادیلمان ۴۸ کیلومتر است ولی باید یازده ساعت راه طی شود تااین جاده کوهستانی ، آبی وجنگلی بپایان رسد .

راه دیلمان صعب‌العبور و خطرناك است اما در عین حال لذتبخش و روح‌نوازمی‌باشد .

ساعت ۷ صبح با قاطری از سیاهکل عازم دیلمان شدیم. راهنمای من که بارها این جاده را طاق های متعدد دربرگرفته که هنوز تا حدودی سالم و نسبتا آباد بجای مانده‌است .

درباره قدمت و نام آن‌معمرین محلی میگویند : در زمان شاه عباس‌کبیر این کاروانسراتوسط زنی بنام «تی‌تی» خانم که‌سمت کدخدا یا بزرگتر ده را داشته است ساخته شده تا مردمی که بوسیله قاطر یا پیاده بین سیاهکل و دیلمان رفت و آمد میکنند دراینجا استراحت نمایند .

ولی بمرور زمان مرك «تی‌تی خانم» پیش آمد و کم‌کم با ایجاد کاروانسرا های دیگر «تی‌تی کاروانسرا» از رونق‌افتاد وحالا خرابه‌ای بیش نیست و اهالی که در آن حوالی خانه دارند از کاروانسرای مذکور برای نگهداری چارپایان خود استفاده میکنند .

* عبور ازجنگلها

پس از گذشتن جنگل انبوه «شب خسبلات»به اولین‌رودخانه بزرگی رسیدیم ،برای رسیدن‌به ییلاق که مجموعا از چند ده وقریه تشکیل میشود باید از ۵۷ نهر ورودخانه گذشت .این نهرها همه از دورودخانه «شمی رود» و «بالارون» منشعب می‌گردند ومردم پیاده برای عبور از آن یا از روی تنه درختان که بین فاصله دو طرف رود انداخته شده است می‌گذرند و آنها که باقاطر ره می‌پیمایند باید از توی رودخانه عبور کنند .

پس از گذشتن از چند نهر وارد جنگلهای « کشل » ، «توتکی» ، «دولاکشان» شدیم. درختان این جنگلها راشمشاد های بلند مخصوص منطقه گیلان که «کیش» نامیده می‌شود تشکیل میدهد . درشاخه های این شمشاد ها که عطر مخصوصی دارد ، بلبلان نغمه خوان ، غوغائی طرب انگیزبراه می‌اندازند ..

* تابستان وسرما

در جنگل «دولاکشان» قریب یکساعت از داخل رودخانه‌ای عبور کردیم . دو طرف رودخانه را کوههای سنگی بلندی‌احاطه کرده و دراین مکان هوای تابستان بطور محسوسی سرد است پس ازگذشتن از این رودخانه به جنگلهائی که نامشان «لونك» و «حمزه‌یل» می‌باشد برخوردیم ، این جنگل ها نیز از درختان شمشاد پر است ولی گاهگاهی درختان وحشی دیگری نیز در آن دیده میشود ، وقتی قریه و جنگل «حمزه پل» پشت سر گذاشته شد به «سردآب» رسیدیم و دراین محل برای صرف ناهار از قاطر پیاده شدیم .

* در سردآب

هرکس از سیاهکل عازم ییلاق میشود . قبلا ناشتائی و ناهار خودرا حاضر میکند چون در بین راه فقط چای و سبزی خوردن است و خبری از نهار نیست .

در قهوه‌خانه «سردآب»دخترکی محلی با زیبائی خاص گیلك ها ، غذای ماراگرم‌کرد .اطراف قهوه‌خانه «سردآب» را جنگل های انبوه دربرگرفته و هوا بقدری سردبود که مجبورشدیم لباس‌های زمستانی برتن‌کنیم.

پس‌از صرف ناهار دوباره سوار قاطر شده وبراه افتادیم. در این لحظات جان‌برای‌دیدن دیلمان‌شوق میگرفت وسرهوای دیگری نداشت .

وقتی محل «سردآب» طی شد معلوم گردید باید راه پرخطری راپشت سرگذاشت . دوساعت و نیم‌گردنه «ماکلاش» و «سنك‌ریز» را طی کردیم . وقتی دیده به زیر پای خود افکندیم دره های ژرف و بسیار عمیقی وجود داشت که ته آن دیده نمیشد . قاطر ها اغلب «لیز» میخوردند ولی‌اینقدر دراین جاده رفت و آمد کرده بودند که عبور از گردنه‌های مخوف مذکور برایشان عادی بود .

* پاسداران آبادی

وقتی راه گردنه ها بپایان آمد به آبادی «سیاه خانی» رسیدیم ، دراین آبادی چند خانوار بیشتر زندگی نمی‌کنند وساکنان آن ، حوالی «سیاه خانی» راباچوب‌محصور کرده‌اند ودراول وآخر آبادی درهای ورودی و خروجی نصب نموده‌اند وچند سك ازاین درهانگهبانی میکنند .

در نزدیکی آبادی ، راهنمای ما با یکی از اهالی «سیاه‌خانی» برخورد کرد.اگر این مرد نبود ما جرات ورود به آبادی رانداشتیم چون‌سك هاازداخل شدن‌هرفردغریبه‌ای بداخل آبادی جلوگیری می کنند، اهالی سیاه‌خانی باگله داری و دامپروری زندگی را می گذرانند ...

* در «اسپیلی»

پس از طی پانزده دقیقه راه از آبادی «سیاه خانی»به‌منطقه سرسبز و زیبای «اسپیلی » رسیدیم دراین منطقه ،خانه های فراوانی بنا گردیده که بی اندازه وسیع می باشد

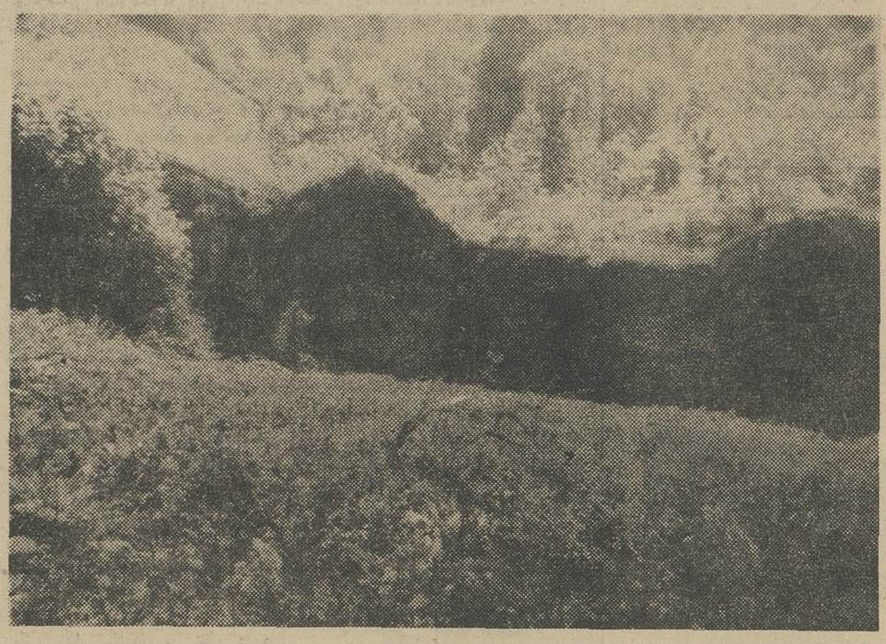

در سرزمین شگفتیها ، دست‌طبیعت نقش و نگار جادوئی و چشمگیری آفریده واین مناظر ، شور وشعف زایدالوصفی‌درروگهای هربیننده می‌دواند . اینجا گوشه‌ای از دیلمان است ، نگاه کنید در فضای جنگل انبوه‌مه‌غلیظی برخاسته‌وشبنم‌بر برگها باریدن گرفته و غنچه‌گلها، لب گشوده‌اند تاازآب‌حیات‌سیراب‌شوند

* دیلمان وزمزمه بویه وپسران :

... دیلمان شگفت‌انگیز ، در زمان هخامنشیان شهرمعمور وآبادی بود که وسعتش به ۶ کیلومتر میرسید .

هنوز زمزمه «بویه» ماهیگیر وپسران رشیدش ازدشتها، آبشارها و کوههای بلند دیلمان بگوش میرسد و هنوز دره‌ها صدای‌چکاچك شمشیرسربازان دلیرال‌بویه را ازیاد نبرده‌است که بارشادت وتدبیری خارق العاده علم یك حکومت ایرانی را بر افراشتند وقوای‌بیگانه راتارومارکردند...

* ورود مستشرقین خارجی

مدتی است از طرف‌وزارت فرهنگ‌و هنر حفاری‌دردیلمان ممنوع شده ولی قبل از آن بسیاری از اهالی حفاری های زیادی نموده‌اند واشیاء عتیقه فراوانی بدست آورده‌اندمرکز فعلی دیلمان در دامنه تپه ها قرا رگرفته است و بابارندگی بساختمان های گلی و چوبی مردم لطمه می‌خورد .هیچ‌بعید نیست که دیلمان پر وسعت قبلی نیز با چنین‌سرنوشتی روبرو شده باشد . تاکنون چندین بار مستشرقین خارجی بمنظور مطالعه به این محل آمد ه‌و مدتها اقامت کرده‌اند ولی هنوز نظریه‌شان اعلام نشده است .

* سنك شکافته

یکی از آثار قدیمی این محل که قدمت آنرا بزمان حمله سپاه اسلام به ایران نسبت میدهند محلی می باشد بنام سنك شکافته وباصطلاح محلی آنرا «واشکافته سنك» گویند .

متاسفانه راه‌مذکور روی‌اصول فنی ایجاد نگردیده چون قسمت اعظم آن از میان کوهستانهای جنگلی گذشته وبرای ایجاد جاده اقدام به قطع‌درختان جنگلی شده‌است بااینکه غرض جاده بسیار کم در نظر گرفته شده توجهی‌هم به جریان رودخانه و وجوددره بزرگی‌که در سمت چپ جاده ازسیاهکل به«لونك» قراردارد نشده است چون با بارندگی در منطقه مذکور جاده مرتب شسته میشود و به دره‌میریزد. در سالهای قبل جاده بسیار خوبی دراین‌منطقه وجودداشت و اگر همان اصلاح میشد ثمره بهتری میداد .

* اینست دیلمان

مابس از یازده ساعت و نیم‌راه پیمائی بمرکز دیلمان رسیدیم دیلمان سرزمین شگفت - انگیزی‌است که قدمت آنرابه ماد ها نسبت میدهند . گرچه در حال حاضرقریه کوچکی قبل از تابستان نود در صد آنها خالی از سکنه است . این منازل متعلق به کسانی می باشدکه‌درسیاهکل یادیگر نقاط گیلان و حتی درشهر های دیگر کشور زندگی می کنند و فقط در تابستان به منظور هواخوری به اسپیل می آیند و ازاین خانه هااستفاده

خانه‌های دیلمان در پهن دشتی‌نسبتا وسیع سر درکنار یکدیگر گذاشته‌اند و تشکیل منطقه‌ای را داده‌اند در قلب گنبد های طبیعت . کوهها چون کلاهی‌سبزدور دیلمان‌را دربرگرفته‌اند و همچون پاسدارانی دلیردیده‌برسرزمین دیالمه‌دوخته‌اند.. آخر آنها از این مهد سخت‌کوشان حکایت های شور انگیزی درسینه خاموش خود دارند .

* جاده دویست ساله

درکنارباغهای اسپیلی‌و منازل این منطقه چشمه های زیادی جریا ن‌دارد که ابش‌بسیار گوارا و سبك می باشد .

محصول عمده‌اش فندق،برنج و گندم است . از سه بعد از ظهر تا لختی ازغروب، مه‌غلیظی سرتاسر«اسپیلی»رادر بر می گیرد و گاهی هم اتفاق می‌افتد که‌هواکاملا صاف است ولی‌اگر این مه نباشد، غروب بسیارزیبا وفرح‌بخشی دارد .

هم اکنون خانه‌های اسپیلی‌پر از سکنه است حتی آنهائی که در این آبادی خانه و کاشانه‌ای ندارند بدینجا می آیندو برای مدتی در یکی از خانه‌های اسپیلی میمانند .

شهرستان رودبار نیزبه‌اسپیلی راه دارد . این جاده درحدود دویست سال پیش ساخته‌شده و ۱۲ کیلو متر ان بکلی از میان رفته و محو شده است و بقیه راه نیز آنقدر خراب است که فقط اتومبیل جیپ آنهم‌بااشکال فراوان قادر به طی آن‌است .

* جاده شسته میشود

اخیرا از طرف وزارت‌آبادانی و مسکن ساختمان راهی از سیاهکل تا قریه «لونك»آغاز گردیده استو مقاطعه کار تعهدساختن نصف این راه را نموده و قسمتی از جاده تا کنون آماده گردیده است .

بیش نیستولی آثاری که‌در زیر خاك مدفون گردیده و بسیاری از آن در حفاری‌های زیادازززیرخاك‌در آمده موید قدمت آن می باشد و آثاری از هخامنشیان نیزدر دیلمان بدست آمده است .

حمام منحصر بفرد این قریه کاملاقدیمی می باشد ولی کتیبه‌ای که زمان ایجاد آن را روشن سازد بدست نیامده مردان کهنسال‌دیلمان‌اظهارمی دارند که این گرمابه قریب صدو پنجاه سال پیش از زیر خاك سر بر آورده است البته نحو ه‌ساختمان آن و بخصوص خزینه سنگی گرمابه‌تاحدودی موید نظر اهالی می باشد .

رویهم رفته آثار مختلفی که در حفاریها کشف گردیده قدمت دیلمان را ثابت میکند معمرین این منطقه عقیده‌دارند در زمان هخامنشیان شهری‌به طول بیست کیلو متر در این محل وجود داشت که بر اثر مرور زمان از میان رفت .

اکثریت قریب به اتفاق مردم حتی پا را فرا گـذاشته و معتقدند که حضرت علی علیه‌السلام با ذوالفقار خویش این سنك را شکافته است ... «سنك شکافته» کوهی‌است که از قله آن تا کف محل‌شکافته شده ۷۷ متر می باشد وفاصله بین دو شکافته آن هشت متر ونیم است و تقریبا دیواره های آن هم صاف می‌باشد .

اگر بخواهیم نظر اهالی را فقط نوعی اعتقاد بدانیم می شود گفت در زمان هرج‌ومرج و آشوب طلبی که گیلان‌نیز سر کردگان‌بیشماری داشت‌و هر کدام داعیه حکومتی درسر داشتند ، سنك شکافته‌مخفی گاه شورشیان‌بوده چون‌شکل و ترکیب آن طوری است که عده بسیار زیادی را در خود جای میدهد و باذ وجه به‌غار هائی که‌برای دیده‌بانی‌بر بالای آن تعبیه گردیده شایدبتوان این نظریه را تاحدودی قبول کرد .

یکی ازآثار قدیمی سرزمین‌دیلمان سنك شکافته‌ای است که ۷۷ متر عرض آن است . بر بالای‌دوطرف این‌سنك شکافته غارهائی تعبیه شده که از آن برای دیده‌بانی استفاده میکرده‌اند ...

* ساختمان مدفون شده

در چند کیلو متری دیلمان ابادی کوچکی وجود دارد که نامش «ملومه»می باشد ، در کنار این آبادی تپه‌ای قرار دارد که زیر ان ساختمان دو طبقه‌ای مدفون شده است.

سال گذشته عده‌ای از باستانشناسان ژاپنی‌قسمتی‌از تپه «ملومه» را حفاری کردند و از آن ساختمان بازدید نمودند

من‌نیز پس از سه ساعت‌معطلی با چند نفر از افراد محلی ، مکانی را که باستانشناسان ژاپنی حفر کرده بودندسوراخ کرد م‌و از آنجا وارد راهرو ساختمان شدم .

گازمترا کم فضای ساختمان مذکور رادر بر گرفته بودو هوای خفقان آوری داشت .

از راهی که وارد شدم طبقه دوم ساختمان قرار داشت که تماما از سنك ساخته شده‌بود وقتی در وسط راهرو پابه‌کف زمین کوبیدم صدائی بگوش رسید که نشان میداد زیر پا محوطه‌ای وجود دارد .

* عروس نفرین شده

این خانه یك راهرو دارد و شش اتاق سنگی ده اندازه هر اتاق ۱۲متر می باشد . بدون شك بااین نمونه‌موجود می توان قبول کرد که آثار قدیمی و شگفت انگیزدیگری که دلیل بر وجود شهری‌باشد در اطراف دیلمان‌بدست‌خواهد آمد .

البته یکی دوائرجزئی نیزدر نزدیکی این تپه موجود است ازجمله سنك بسیار بزرگی که بطورعمودی‌روی تپه‌ای‌خود نمائی میکند . اهالی ملومه درباره این سنك میگویند: این سنك مجسمه دختری است‌که بعلت تافرمانی از مادرش ،در شب عروسی‌نفرین شده و بصورت سنك‌درآمده است !...

* مهر فراموشی

ساکنان دیلمان از راه گله داری امرار معاش میکنند ودر کوهپایه‌هایش کندو های‌عسل فراوان یافت میشود و باتوجه به سر سبزی منطقه دیلمان اگر پرورش زنبور عسل‌در این منطقه رونق‌گیرد.موقعیتی همپای عسل سبلان پیدا می کند چون تپه ماهورهای‌اطراف دیلمان انباشته ازگل های وحشی است .

هرگاه‌بهارازره‌فرا میرسد جنبش و تحرك در سر زمین دیلمان به نحو شگفت‌آوری جان‌می‌گیرد. گوئی دیلمان می‌خواهدعظمت‌های گذشته‌اش راکه در پرده سیاه قرون و اعصار مدفون شده باز یابد ولی دریغا مرور زمان شگفتی هارا خرد میکند و مهر فراموشی بر طومارش میزند..

از رفسنجان

مردم از کاندیدا بودن خدمتگزار محلی مسرورند

کاندیدای حزب ایران نوین به شهر رفسنجان وارد شد . از ساعتی که خبر کاندیداشدن آقای دکتر احمد رفیعی از طرف حزب ایران نوین وسیله رادیوایران پخش گردید سیل تلگرافات تبریک به شخص دکتر رفیعی که در حال حاضر بازرس دولت و عضو هیئت مدیره بانک رهنی است روانه گردید .
مردم رفسنجان از همان لحظه خودرا برای استقبال پرشوری از دکتر رفیعی مردی که دراین شهر بخوشنامی شهرت بسزائی دارد آماده می نمودند ، آقای دکتر رفیعی بدون خبرقبلی به این شهر وارد گردید وهنگامی که برای دیدن ایشان رفتند آنقدر ازدحام طبقات مختلف این شهر در محل اقامت زیاد بود که مجال صحبت با ایشان را نکردم وبااینکه روزهای اول پخش کارت الکترال در حوزه‌ها چندان خبری نبودولی از روز اعلام کاندیداشدن آقای دکتر رفیعی مردم با وجد و شوق زایدالوصفی بحوزه های اخذ کارت مراجعه وبی صبرانه مشغول گرفتن کارت الکترال می باشند . خلاصه اهالی رفسنجان از کاندیداشدن شخص تحصیلکرده‌ای مانند دکتر رفیعی شدیدا خوشحال می باشند . آقای دکتر رفیعی از افراد مورد اعتماد مردم این شهر بوده و نام ایشان همه جا بااحترام خاصی توام است چون دکتر رفیعی دراین شهر بناهای عام المنفعه زیادی از قبیل ساختمان مدرسه و اهداء زمین در بهترین نقاط شهر بموسسات خیریه نموده و از افرادی است که در همه جا برای پیشرفت شهر و زادگاه اصلی خود فعالیت داشته است

محمد مهدی اخگر

آموزشگاه بهیاری دانشکده پزشکی

برای دوره هفتم آموزشگاه بهیاری ۵۰ نفر دوشیزه یازن با شرایط زیر می پذیرد:
۱-داشتن حد اقل کارنامه قبولی سال سوم دبیرستان
۲-حد اقل سن ۱۶ سال تمام
۳-گواهی حسن اخلاق ازدبیرستان مربوطه
۴-مجردبودن
۵-سلامت جسمی و روانی با تشخیص پزشک مورد اعتماد آموزشگاه
۶-شایستگی لازم برای حرفه بهیاری (برای تشخیص این شایستگی باداوطلبانی که در مسابقه توفیق یابند مصاحبه بعمل خواهد آمد .)
۷-عده لازم برای تحصیل در آموزشگاه از بین داوطلبان به طریق مسابقة انتخاب خواهدشد.
دوره تحصیل در آموزشگاه دوسال است بهر یك از دانش آموزان در دوره تحصیل ماهانه یکهزار ریال بعنوان کمك هزینه پرداخت خواهدشد .
۸-داوطلبان می‌توانند از روز اول امرداد ماه تا ۳۱ امرداد ماه ۱۳۴۶ بادر دست داشتن ٤ قطعه عکس ٤×٦ سه برك رونوشت شناسنامه و اصل شناسنامه و مدارك تحصیلی باتفاق ولی خود به دفتر آموزشگاه بهیاری دانشکده پزشکی (واقع در خیابان سعدی شمالی ، کوچه معمار ، جنب بیمارستان امیراعلم ، شماره ۱۴) از ساعت هشت صبح تاظهر و بعد از ظهر ها از ساعت دو الی ٤ برای ثبت نام مراجعه‌نمایند
روزجمعه سوم شهریورماه ۱۳۴۶ ساعت هشت صبح دردانشکده پزشکی مسابقه انجام‌خواهدشد . داوطلبان باید قبلاًاز آموزشگاه بهیاری کارت اجازه ورود بجلسه مسابقه دریافت دارندالف ۳۶۶۷
رئیس آموزشگاه بهیاری دانشکده پزشکی .دکتر محمدبهشتی
۱-۲ آ-۱۶۰۶۲

کاشی تعاون

ساخت کارگاههای صنفی

- ارزانتروبادوام‌تر از هرنوع کاشی ساخت ایران ببازارآمد
- کاشی تعاون بوسیله کاشی سازان صنفی که هنر وصنعت کاشی سازی را از پدران خود بارث برده‌اند ساخته میشود
- کاشی تعاون استاندارد صنفی است وطی صدها سال دربرابر گزند سرما وگرما و حوادث طبیعی سالم میماند

-۱- آ-۱۴۹۰۸

جناب آقای نخست‌وزیر - رونوشت وزارت‌کشور

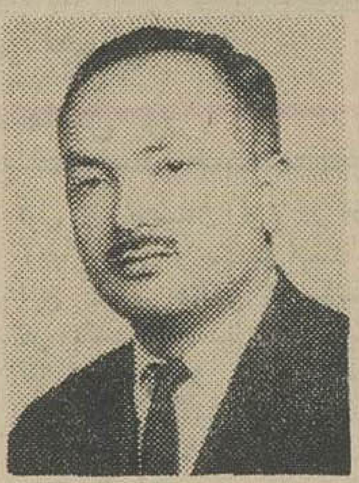

دراجرای فرمان شاهنشاه آریامهر برای انتخابات بیست و دومین‌دوره مجلس شورای ملی امضاء کنندگان زیر آقای حاجی حسین حامدی طبری را از شهرستان بابل انتخاب وبهمه همشهریان محترم توصیه مینمایند تا با انتخاب این فرهنگی صدیق و شایسته آرزوهای مردم شهرستان بابل بثمر برسد .
فرهنگیان بابل و بابلسر
اسمعیل قاسمی- ایرج امین‌زاده- حاج سیدرضا صالحی - طاهر نوبیان رئیس آموزش وپرورش بابلسر - مجتبی مدرس - محمد خوشبین - شادکام- تیموری - محمدتوسلی- پیجگاه - ضمیری- ضرابیان - حسن مصباح - محسن‌اسلامی - مهدی احمدزاده - حسن درخشش - مهدی ادهمی - عسکری گل باباپور - سهراب امین‌سرخی - عباسعلی‌فروزش- رمضانپور - سیدعباس استادزاده- عبداله‌بهار - منوچهر کمالی - احترام جلالیان - مرضیه جلالیان- نصیری - احمدبهراد - دهستانی- واصفی- حسین کیائیان -حسین صدرائی و بسیاری امضای دیگر

سهامداران واعضای شرکت سهامی مسافر بری‌خرم‌آباد شهسوار

بدینوسیله از آقای عزت‌اله وکیلی (عکس مقابل) رئیس هیئت مدیره شرکت مزبور که برای رفاه حال مسافرین محترم جهت‌افتتاح‌وتاسیس این شرکت زحمات فراوانی را متحمل شده‌اند اظهار تشکر و سپاسگزاری می - نمایند وتوفیق ایشان را در انجام خدمات ملی‌آرزومندند
آ-۱۵۹۸۶

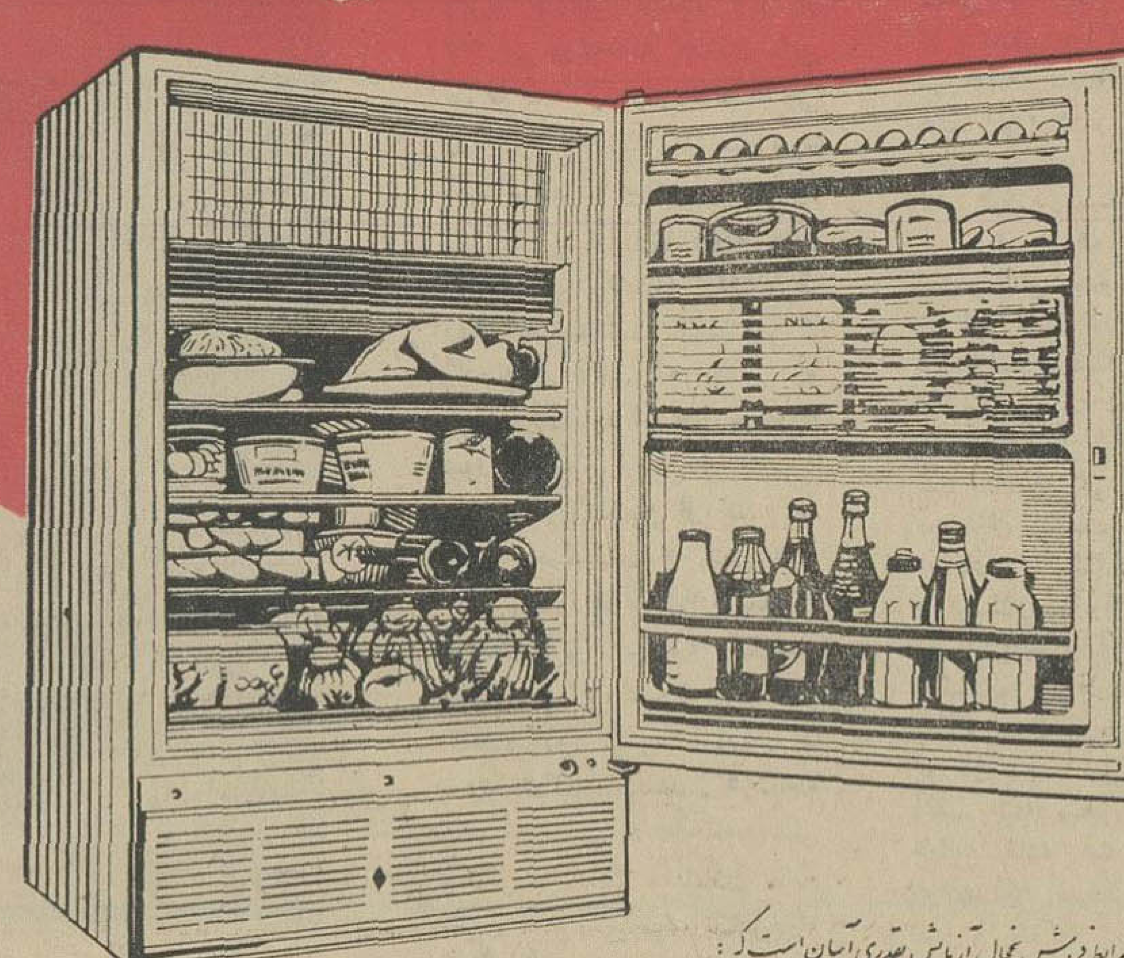

اداره فروش- تهران- تهران‌نو ایستگاه دفتر تلفن: ۷۹۷۵۱- ۷۹۶۸۱

گرام پرتابل ترانزیستوری برق وباطری

tarkt تاکت

برای پیک نیک وجشن ورقص وشادمانی
یکدنیاشور ونشاط برای شمابه ارمغان میاورد
نمایندگی انحصاری گرام تاکت ودوچرخه معروف رودماستر درایران:
شرکت بازرگانی شیپور- خیابان پشت شهرداری - پاساژ فتوت- تلفن ۳۰۳۰۸۹ - ازشهرستانها نماینده فعال پذیرفته میشود
ضمناً لوازم برقی دیگر ازقبیل - بلندگوی شیپوری - ضبط صوت - میکروفن - وغیره موجودمیباشد.

آگهی استخدام

انستیتو خواربار وتغذیه ایران چندنفر کارمند برای مشاغل زیراستخدام مینماید

عنوان شغل	حداقل مدرك تحصیلی و تخصص لازم	محل خدمت	تعدادموردنیاز	گروه‌شغلی
۱-کارشناس آزمایشگاه (شامل شیمیست و کارشناس مسئول آزمایشهای کروماتوگرافی)	لیسانس در رشته شیمی یا بیولوژی یادارو سازی و دارای تخصص در یکی ازعلوم آزمایشگاهی	تهران	۱	٦
۲-کارشناس مواد غذائی وامور تغذیه(شامل محقق متصدی امور تغذیه عمومی ، محقق متصدی رژیم های درمانی ، متصدی تحقیقات مواد غذائی مصرفی)	لیسانس در رشته علوم تغذیه	تهران	٦	٦
۳-تکنیسین آزمایشگاه(و کمك تکنیسین)	دیپلم کامل متوسطه در رشته طبیعی یاریاضی وگواهی‌نامه دوره کمك آزمایشگاهی	تهران	٤	٤
٤-دبیر ورزش (شامل مربی ورزش)	لیسانس در رشته تربیت بدنی	تهران	۱	٦
۵-ماشین نویس	داشتن گواهی نامه سال سوم متوسطه وگواهی نامه ماشین نویسی فارسی و لاتین	تهران	۲	۲

از داوطلبان خواهشمنداست بارعایت شرایط مذکور فرم زیررا تکمیل نموده بادو قطعه عکس ٤×٦ وسیله پست سفارشی بصندوق پستی شماره ۳۲۳٤ارسال دارند
۱-سن داوطلبان لیسانسیه حد اکثر ٤٠ سال و داوطلبان دیپلمه‌از سی سال بیشتر نباشد
۲-داوطلبان‌مردبایستی دارای برك‌انجام خدمت زیر پرچم و یا معافیت دائم باشند .
۳-بدرخواست هائی ترتیب اثر داده خواهد شد که حد اکثر تا یازده روز پس از نشر این آگهی به پست تحویل شود .
٤-پس از رسیدگی بدرخواست‌های‌واصله اشخاصی که‌ازلحاظ سوابق تحصیلی و تجربی دارای شرایط بهتر و مناسبتری بوده ودریکی از موسسات رسمی مربوط به تغذیه و مواد غذائی کارآموزی نموده باشند برای شرکت در امتحان دعوت بعمل‌خواهد آمد

نام خانوادگی — نام — شماره شناسنامه — تاریخ تولد
محل تولد — محل اقامت — درجه ورشته تحصیلی
شغل مورد تقاضا — سوابق تجربی باذکرمدت‌آن نشانی کامل
پستی — تلفن — الف ۳۵۰۰

ریاست محترم شهرداری تهران
شهرداری ناحیه ۲ تهران

محترما بعرض عالی میرساند : اینجانب چندی پیش برای‌خرید لوازم لوله کشی ساختمان به‌یکی‌از مغازه های خیابان فردوسی مراجعه وباخرید وسائل مربوطه و نصب آن با مخارج سنگین ساختمانی که عموما بدان‌واقف هستند آنرا تکمیل نموده‌ام اکنون پس‌از مدتی کوتاه بواسطه تقلبی که درنوع لوله‌های مربوط به زیر دستشوئی ولوله‌های مربوط به‌توالت شده . بدین‌ترتیب که این لوله‌ها سابقا ازجنس برنج ویا گالوانیزه ساخته میشد امکان زنك زدن و سوراخ‌شدن هم نداشت اما اکنون عده‌ای سودجو آنها را از جنس آهن ساخته ومانند لوله های برنجی روی آنرا آب کرم داده‌اند که تشخیص آن از لوله‌های برنجی مشکل میباشد در نتیجه باسوراخ‌شدن لوله‌های زیر دستشوئی و توالت تمام‌ساختمان اینجانب رطوبت برداشته ومجددا میبایستی قسمتی‌از آن خراب ولوله‌ها تعویض گردد لذا بدینوسیله باطلاع آن‌مقام محترم‌میرساند که روزانه صدها نفر مانند اینجانب دچار این مشکل میگردند وبانصب این لوله‌های آهنی بجای لوله‌های برنجی هم ضررمالی فراوان می‌بینند و هم‌از نظر بهداشتی سلامت آنها درخطر میباشد ولذا این مسئله جز بابذل توجه آن اداره محترم ازبین نخواهد رفت خوشبختانه متخصصین ورزیده شهرداری درامر ساختمان بخوبی به‌این جریان وارد واینجانب امیدوار است با اعزام متخصص به فروشگاههای لوازم بهداشتی به‌این مسئله رسیدگی واز این سودجوئی نابجا درامر لوازم‌لوله کشی جلوگیری بعمل آید تامردم بیشتر سپاسگزار دستگاه محترم شهرداری که همواره در راه بهداشت وتامین آسایش مردم میکوشند باشند .
با تقدیم احترام علی‌اصغر حسین‌زاده آ-۱۵۹۹۸

ترازنامه سال ۱۳۴۵ شرکت نسبی محمودنیك‌نژادوشرکا

دارائی		بدهی	
صندوق و بانکها	٦۳۱٤۹۱	سرمایه	۲۵۰۰۰۰۰
کالا	۱۵۳۲٤۳۷۰ر۵۰	قروض	۲۹۷۷۹٤۹٤ر۰۵
ابنیه و اثاثیه	۵۸۲۷٤۱ر۵۰	سود	٤۱۲۰۲۹
اسناددریافتی	٦۸۳۳۱۸۲ر۹۵		
مطالبات	۹۳۱۹۷۳۷ر۱۰		
	۳۲٦۹۱۵۲۳ر۰۵		۳۲٦۹۱۵۲۳ر۰۵

سودوزیان

سود		زیان	
سودخرید و فروش کالا	۱۵۱٦۷۸۰	حقوق و هزینه	۱۱۰٤۷۵۱
		سود ویژه	٤۱۲۰۲۹
	۱۵۱٦۷۸۰		۱۵۱٦۷۸۰

آ-۱۲۰٦۳ شرکت نسبی محمودنیك نژاد و شرکاء

موتوردیزل کاونتری ویکتور

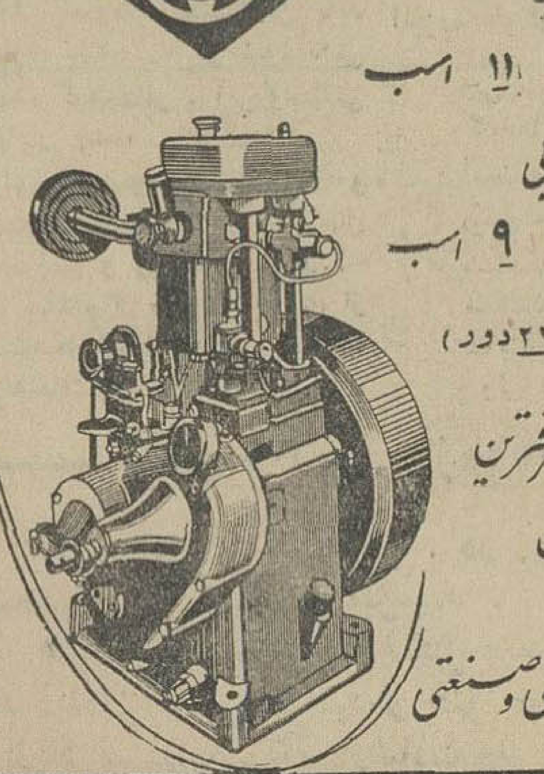

نماینده انحصاری درایران: شرکت زرتشتی ـ تهران ـ خیابان سعدی ـ کوچه جمال ـ تلفن ۳۵۲۸۲ ۳۸٦۲۱

حراج

شهربانی کل کشور در نظر دارد تعداد پانزده‌دستگاه اتوبوس‌فرسوده از قبیل فورد سواری ، واکسهال ، فیات ، جیپ ، جمس ، دوج کامیون انترناش آمبولانس و غیره (ازمدل ٤٦ الی ۵۷) بانضمام دوازده‌دستگاه موتورسیکلت‌فرسوده هارلی‌داویدسن ودو کلاس‌دانیدیان و دو دستگاه سایدکار موتور سیکلت(از مدل ۵٦ الی ۵۷) راازطریق مزایده حضوری حراج در مقابل وجه نقد در ساعت نه صبح روز دو شنبه‌دوم مرداد ماه‌سال جاری در محوطه‌پارك موتوری واقع در پشت کلانتری‌سه‌از جاده قدیم شمیران‌بفروش میرساند طالبین می توانندجهت‌بازدید خودرو های مزبور همه روزه‌به‌محل مذکور مراجعه وبرای توضیحات بیشتر به ادار ه‌اردنانس وهمچنین‌دایره‌اموال اداره‌امور مالی در ساعات اداری مراجعه نمایند ضمنا کلیه هزینه حراج ومتعلقات آن‌بعهده‌خریداران است . الف ۳٦۷۵
مدیر کل امور مالی شهربانی
سلیمان خواجه نوری
۱-۲ آ-۱٦۰٦۸

آگهی مناقصه

اداره بیوتات سلطنتی خرید مقدار دویست یا سیصد متر آئینه یك میلیمتری ۵۰×۵۰ساخت بروکسل از کشور بلژیك را طبق مفاداین آگهی و برك شرایطی که دراداره بیوتات موجود است بمناقصه می گذارد .
۱-داوطلبان‌فروش‌باید یك‌نسخه از برك شرایط رااز دفتر اداره بیوتات سلطنتی دریافت و پس از امضای ذیل آن که بمنزله قبول کلیه مواد مندرج در برك مزبور است بانضمام مبلغ پانزده هزارریال اوراق‌خزانه بعنوان سپرده ضمیمه پیشنهاد خودنموده و پس از لاك و مهر نمودن تا تاریخ سی و یکم تیرماه جاری بدفتر اداره بیوتات واقع‌در ضلع شمالی شرقی کاخ گلستان تحویل نموده و رسید دریافت دارند. الف ۳٦٦۹
رئیس اداره بیوتات سلطنتی
رضی دیبا
۲-۱ ۱٦۰٦۰۱

نامزدهای حزب مردم معرفی شدند

بقیه از صفحه اول

*** نامزدهای حزب مردم**

نامزد های انتخاباتی ما که امروز معرفی می شوند نماینده گروه های مختلف مردم ایران هستند ، حزب در انتخاب دقیق و موشکافانه خود کوشش کرده است به نمایندگان تمام گروه‌هائی که در حزب پرافتخار مردم‌عضویت دارند ، اعم از کارگران- کشاورزان و گروه های تحصیل کرده و منورالفکر کشور ، با درنظرگرفتن سوابق حزبی آنان توجه کند و در جهت هدف های مقدس وعالی شاهنشاه آریامهر در اداره وتعیین سرنوشت خود شرکت دهد، حزب مردم مکتب بزرگی برای ساختن رجال سیاسی بی طمع و مبارز و پرتجربه از جوانان تحصیل کرده وپرشوری است که به آن روی ورده‌اند ،

واینك محصول ده‌سال کوشش این مکتب سیاسی را به صورت کاندیدا های حزبی برای سه مجلس موسسان - سنا و شورای ملی به مردم ایران عرضه میدارد.

*** انتظار از مردم**

از عموم اعضاء حزب مردم در سراسر کشور وسایر هموطنان عزیز انتظار دارد که آراء خود رابه کاندیداهای ما که خادمین حقیقی و شرافتمند ایشان هستند بدهند ، تااین مردان غیوردرآینده هم مانندگذشته شایستگی خودرا در خدمتگزاری به شاه و میهن نشان دهند.

نام جناب آقای مهندس‌شریف امامی که عضو حزب مانیستند در لیست کاندیدا های ما برای مجلس سنا منظور شده‌است ، این اقدام حزب به احترام رویه بیطرفانه‌ایست که این شخصیت پارلمانی در تمام مدت ریاست مجلس سنا از خودنشان داده‌است و ما موفقیت کامل ایشان را آرزو داریم.

*** قولی داده نشده**

دبیر کل حزب مردم در پایان‌جلسه مصاحبه مطبوعاتی گفت : بعضی از نامزدهای حزب دیگر برای ترساندن حریف خود در حوزه انتخابیه شایع کرده‌اند که کارما نام است وپیروزی با ما است ، من‌در اینجا باید اعلام کنم که‌بهیچیك‌از نامزد های‌انتخاباتی حزب قولی‌داده نشده،انتخابات مطمئنم که جریان‌عادی خودرا طی میکند و هرکس که صاحب رای اکثریت‌است بمجلس میرود .

اطمینان دارم دولت نهایت بیطرفی را حفظ خواهد کرد .

پروفسور عدل اعلام کرد که چه افراد حزبی و چه سایرین چنانچه مشاهده کردند دخالتی در انتخابات میشود بحزب مردم اطلاع دهند تا موضوع تعقیب ورسیدگی شود .

● ۵۰ درصد

پروفسور عدل درپاسخ سوال یکی از خبرنگاران گفت : پنجاه درصد پیروزی در انتخابات با نامزد های انتخاباتی حزب مردم است نتیجه‌دقیقتر این نظر بعداز اخذرای روشن‌میشود.

دبیر کل حزب مردم گفت برای شرکت در میتینگهای انتخاباتی به شهرستانها مسافرت خواهد کرد .

*** آخرین بررسی**

خبرنگار ما گزارش میدهد :از ساعت ۸بعدازظهردیروز کمیته‌مرکزی حزب مردم برای بررسی نهائی صورت اسامی کاندیدا های حزب جلسه داشت این جلسه تاساعت ۲ بعد از نیمه‌شب بکار خود ادامه داد ،ساعت۲ بعداز نیمه شب دیشب وضع نامزدهای انتخاباتی حزب مردم روشن شد وتا صبح کسی از لیست خبرنداشت و صبح امروز آقای پروفسور عدل در جلسه مصاحبه مطبوعاتی نامزد های حزب‌مردم را اعلام کرد .

*** نامزد ها**

اول وقت صبح امروز حزب مردم خلوت بودولی بعداز یکی دوساعت ، منتظرالوکاله هابه حزب‌آمدند وچون لیست دست خبرنگاران بود از آنها میخواستند که نتیجه را بازگوکنند.

یکی از کسانیکه نامش درلیست نبود و انتظار نداشت کهاز قلم افتاده باشدمرتب میگفت«حزب‌هرطوربخواهد ماحرفی نداریم» والبته این جمله را باعصبانیت تکرار میکرد !

هنگام اعلام‌لیست‌نامزدهای‌انتخاباتی حزب مردم برعکس حزب ایران‌نوین جلسه مصاحبه خلوت بود و جز خبرنگاران و دونفر از مسئولین حزب کسی درجلسه‌مصاحبه شرکت‌نداشت، دبیرکل‌حزب مردم سپرده‌بود که‌جلسه راشلوغ نکنند .

*** تظاهرات**

عصر دیروزاعضای اتحادیه کامیون‌داران کمپرسی وابسته به حزب‌مردم در خیابانهای تهران دست به‌تظاهرات انتخاباتی زدند واز محل اتحادیه‌واقع در خیابان شهباز در صفوف منظم به حرکت درآمده پس‌ازگذشتن ازخیابان های شهناز، میدان شهناز ،میدان۲۴ اسفند سیمتری نظامی مقابل ساختمان مجلس‌سنا اجتماع کردند .

دراین وقت اعضای حزب به‌استقبال تظاهر کنندگان‌رفتند وسپس دستجمعی برای گرفتن کارت انتخابات به‌محل حزب مردم مراجعه کردند .

پیشاپیش کامیونهای کمپرسی که درصف منظمی حرکت میکردندتمثال شاهنشاه آریامهر و شهبانوی ایران حرکت داده میشد، از داخل کامیون ها شعار های میهنی پخش میکردند و از مردم دعوت میشد که بکاندیدا های حزب مردم رای دهند .

دبیر کل حزب مردم‌سپس‌اسامی نامزد های انتخاباتی حزب مردم را بشرح زیر در اختیار جراید گذارد:

نامزدهای انتخاباتی سنا

تهران : آقایان: مهندس‌شریف امامی ، پرفسور یحیی‌عدل ،فتح‌الله فرود ، نوری‌اسفندیاری ،محمدعلی مسعودی ، محمد دادور ، مصطفی زمانی ، منصور خواجه‌نصیری ، مهندس محمداللهی ، دکتر رضا رستگار .

آذربایجان شرقی : سپهبد کریم وزهرام

آذربایجان غربی: احمدبهادری، دکتر احمد سید امامی

خراسان : دکتر طاهر ضیائی ، منوچهر تیمورتاش

شیراز : علیقلی هدایت ، صدرالدین مجلاتی

کرمانشاهان و کردستان :علامه وحیدی

گیلان : دکتر عباس بابك

نامزد های‌انتخاباتی مجلس شورایملی

تهران

تقی آقا شریف، علینقلی‌احسانی، تقی افراخان ، جمال‌اویسی ،محمود باقرزاده ، حسین بشارت ، دکتر مسعود بقائی ، علی‌اصغر پیرزاد ، بانو پوراندخت پزشك‌نیا ، دکتر لیوسا پیرنیا ، غلامحسین حفیظ ، مهندس حسین دفتریان ، محمد شایسته‌پور ، دکتر محمود شروین، دکتر محسن‌شریف‌امامی،علی‌اصغر شیخ‌رضائی ، پرفسور قوام صدوقی، مرتضی صمصامی حسینی ، بهرام عمواوغلی، عوض‌عوض‌پور، کمره‌ای، غلامرضا مجید ، علی مستوفی ، ابراهیم هاشمی .

تبریز

دکتر قاسم آراد، حاجعلی‌افتخار هشترودی ، دکتر اسمعیل انگجی، صالح چاه‌کوتاهی ، جعفر چایچی ، دکتر عبدالعلی شاهید ، دکتررضا صدوقی خسروشاهی ، منوچهر طباطبائی‌دیبا ، علی ملکی ، علی نقافی ، حسن یاسائی .

مشهد

ابراهیم آل‌هاشمی ، دکترحسین سامی‌راد ، حسین جمشید ، تیمور سپهامی ، احمد کیهان یغمائی ، دکتر احمد مجیب ، دکتر ابراهیم نعمت‌پور .

شیراز

هاشم جاوید ، سیاوش دانش ، علی‌حاج‌رجائی، مصطفی‌صاحبدیوانی عزیزالله قوامی ، جعفر مزارعی ، صمد نامور .

آذربایجان شرقی و غربی

اردبیل : داود مویدامینی .
اهر : دکتر سعید حکمت .
بناب : علی‌حسین شربیانی .
بوکان : عبدالله ایلخانی‌زاده .
خیاو : هاشم امینی .
خوی : بانو ملك‌تاج بنی‌ریاح .
رضائیه: مهندس‌نادربیمائی .
شاپور: میرآقا صادقی .
سراب : مهندس رهنورد.
گرمی‌مغان : محمد اسدی .
مراغه : دکترابوالفتح وزیری .
مرند : عبداله زنوزی .
مهاباد : عبدالمجید کافی .
میاندوآب : منصور کلانتری .
میانه : مهندس مولوی .
نقده : رشید آقاخانی .
هروآباد (خلخال) : رحیم‌زهتاب‌فرد

استان خراسان

بجنورد : دکتر علی‌پور هاشمی
تربت‌جام : علی‌اکبر توتونچیان
تربت حیدریه : دکتر ابریشمی
جغتای (اسفراین) : عبدالحسین آقازاده علوی
جویمند (گناباد) :دکترباقرشریعت
خواف : عبدالمجید فیاض
درگز : دکتر محمدحسین‌اسدی
سبزوار : عباس شرف‌الدین
فردوس : عزیزاله قدس‌نیا
قوچان : دکتر نصراله حجازی
کاشمر : بانو زهرا اقبال
نیشابور : دکتر ابراهیم نعمت‌پور

استان فارس

آباده : نصراله‌فرود
اصطهبانات : غلامرضا ایلخان
برازجان (دشتستان) :رسول‌پرویزی
بندرلنگه : محمدعلی آموزگار
بوشهر : محمدادب‌خواه
جهرم : جاماسبی
داراب : عنایت‌اله قلمفرسا
فسا : مهندس حسام‌الدین‌مویدی
فیروزآباد : جهانگیر دره‌شوری
کازرون : عبدالحسین طباطبائی
لار : کاظم پزشکی

کرمان و بنادر

بافت : عزت‌الله سالار کلانتری
بم : عیسی سالار بهزادی
رفسنجان : عباس خاندانی
سبزواران (جیرفت) : محمدحسین اژدری
سیرجان : دکتر ملك منصور اسفندیاری
کرمان: مهندس محمدباقربهرام‌زاده ابراهیمی
سرهنك بازنشسته آیت‌اللهی‌موسوی
میناب : دکتر عبدالصمد رفعت میرهادی

اصفهان وبختیاری

اردل : آقای عبدالمجید بختیار بختیاریها
اصفهان : ۱- فرج‌الله زمانی ۲- دکتر محمدباقر صدیق لقمانی ۳- احمد کفعمی
ایذه : ملکشاه ظفر
بروجن : دکتر جعفر قلی ایزدی بروجنی
داران (فریدن):دکتر مجتبی‌جعفری
دولت آباد (برخوار) : حیدرعلی‌برومند
شهرضا : دکتر حبیب‌الله هدایت
فلاورجان (لنجان) : عبدالحسین بزرگزاد مستوفی .
نائین : مصطفی عامری
نجف آباد : منصور میرنیرومند
الیگودرز : رحیم گودرزی
خوانسار و تلخاب‌رود : امیرحسین کلانتری
بروجرد : غلامحسین فخر طباطبائی
خرم‌آباد : صحبت‌الله معینی
پل دختر (ملاوی):بانو عزت‌الزمان ترابی گودرزی .
دوهدشت (طرهان):دکتر سیروس غضنفری .

استان مرکزی

اراك : علیرضا هاشمی
ترخوران (تفرش) : سید محمد میرهادی
تجریش : آقای علی اکبر طیفوری
دماوند : دکتر ابراهیم مدرسی
ساوه : مهندس ناصر بهبودی
شاهرود : عبدالکریم عموئی
ضیاءآباد (رامند) : ناصرقلی‌فرهاد پور .
شهر ری : سید حسین فاطمی
قم : سید مهدی میرزائی
کرج : علی شعبانی
محلات : محتشمی
گرمسار (ورامین) : ابوالحسن احتشامی .
تهران -معرفی شدگان مجلسین سنا وشورایملی

استان خوزستان

آبادان : ۱- حسینعلی حجازی ۲- محمد قاضی نوری
اندیمشك (شوش): محسن موقر
اهواز : ۱- عباس حکیم ۲- ادیب‌الدین کسروی ۳- نصرالدین موسوی
ماه شهر (بندر معشور) :تراب سلطانپور .
بهبهان : میرموسی مشیری
چرام (کهکیلویه) : ملك منصور باشتی .
خرمشهر : سید محمد کلانتر
دزفول : کریم طهماسبی
رامهرمز : دکتر علی شیرازی
سوسنگرد (دشت میشان) :مهندس کمال‌الدین موسوی .
شوشتر : دکتر منوچهر دولتی
مسجد سلیمان : دکتر عبدالعظیم سرتیپ‌زاده .
ابهر : دکتر ضیاء مدرس
ارمغانخانه (طارم) کاظم رهبری
زنجان : محمد صادق ضیائی

سیستان و بلوچستان

زابل : ابراهیم پردلی
کاشان : مهدی شیبانی
نطنز : دکتر حسنعلی محققی
سقز : دکتر سلیمان انوشیروانی
سنندج : اسمعیل عباسی

کرمانشاهان

پاوه : حبیب‌الله امام مردوخ
قصرشیرین : محمد فضائلی
ایلام : مرتضی ابوذر
سنقر کلیائی : حسین یوسفی
شاه آباد غرب : علیشاه داودیان
کرمانشاه : ۱-محمد کاظم‌زرافشار ۲- منوچهر ضرابی
کنگاور : دکتر محمد دفتری

استان‌گیلان

آستارا : اسمعیل آزمین
بندر پهلوی : دکتر حنیفه رمضانی
رشت : ۱- عباس رحمت سمیعی ۲- میر شجاع کسکری
رودبار : دکتر فریدون نعیمی اکبر
رودسر:مرتضی طالب‌زاده رودسری
صومعه‌سرا : صادق فضل سمیعی
فومن : مهندس کسمالی
لاهیجان : یوسف صوفی
لنگرود : دکتر شمس‌الدین ابوالهدی لنگرودی .
هشتپر (طالش) : هلاکوزامبد

مازندران گرگان

آمل : نصرت‌الله ملکزاده آملی
بابل : ۱- امینی راد ۲- حسن زمانی
بهشهر : یحیی عطار
ساری: ۱-محمدصادقی ۲- مسیح وزیری
شاهی : اسکندر متولی علی‌آبادی
شهسوار : محمد رضا کبیری
گرگان : محمد رضا شیرینگی
گنبدکاوس : منصور گرگانی
مینودشت : اسدالله باقری
نوشهر : حسینعلی هیراد

همدان و ملایر

اسدآباد : دکتر حمید اعتبار
بهار : پرفسنور جعفرمخبر فرهمند
تویسرکان : حاج مسعود جهانگیری
رزن : حمید منشور
ملایر : اصغر ملك‌مدنی
نهاوند: اسدالله مروتی

یزد

اردکان : یحیی نواب
تفت : دکتر جلیل‌اخوت
یزد : دکتر غلامحسین علیم‌مروستی

اقلیتهای مذهبی

آسوریها : ژرژ ملك‌یونان
ارامنه جنوب : سواك‌ساگینیان

نامزد های انتخابات مجلس‌موسسان

آذربایجان شرقی و غربی

اردبیل : دکتر کمال‌الدین شمس حکیمی
اهر: دکترسعیدحکمت
بناب: علی حسین شربیانی
بوکان :عبدالله ایلخانی‌زاده
تبریز : اشخاصی‌که برای مجلس شوراو سنا معرفی‌شده‌اند .
خوی : سیف‌الدین اهری
مشکین‌شهر (خیاو) : هاشم امینی
رضائیه : مهندس نادر پیمائی
شاپور : میرآقا صادقی
سراب : مهندس حمید رهنورد
گرمی (مغان) : محمد اسدی
مراغه : دکتر ابوالفتح وزیری
مرند : عبدالله زنوزی
مهاباد : عبدالمجید کافی
میاندوآب : دکتر محمود پیشوا
میانه : مهندس مولوی
نقده : رشید آقاخانی
هروآباد (خلخال) : رحیم زهتاب‌فرد

استان خراسان

بجنورد : حاج شکرالله اخوان
تربت‌جام : محمد ابراهیم قاضی - الاحمدی
تربت حیدریه : مهندس محمد تقی کدیور
گناباد (جویمند) : دکتر باقر شریعت
خواف : عبدالمجید فیاض
درگز : دکتر حسین اسدی
سبزوار : عباس شرف‌الدین
فردوس : عزیزالله‌قدس نیا
قوچان : مولوی قوچانی
کاشمر : بانوزهرا اقبال
مشهد : دکترسامیراد ،کیهان یغمائی، عبدالحسین مجیدفیاض ،هادی اسدی، عبدالحسین آموزگار ، فضل‌الله موتمنی ، حاج کاظم الستی ،دکترقوام نصیری ، محسن طاهری ،مهندس رضا قوامی شهیدی .
نیشابور : ابوالقاسم قاضی

استان فارس‌وبنادر

آباده : سید عبدالرحیم شریف
اصطهبانات : علی خلیفی
برازجان : محمد حسین صمیمی
بندرلنگه : شیخ محمد خالقی
بوشهر : جلال جهانمیر
جهرم : اکبر شاهیان
داراب : عنایت‌الله قلمفرسا
شیراز : معرفی شدگان مجلس شورایملی
فسا : مهندس حسام‌الدین‌مویدی
فیروزآباد : جهانگیردره‌شوری
کازرون : حبیب‌الله شهیدی
لار : کاظم پزشکی

کرمان و بنادر

بافت : محمد خوارزمی
بم : عیسی سالار بهزادی
رفسنجان : عباس خاندانی
جیرفت (سبزواران) : ناصربحرینی
سیرجان : مهندس ناصرعامری
کرمان : ۱- سرهنك بازنشسته آیت‌اللهی موسوی، ۲- مهندس بهرام‌زاده ابراهیمی
میناب: عبدالله شافعی
اراك: علیرضا میرهاشمی
ترخوران (تفرش) : سید محمد میرهادی

اصفهان وبختیاری

اردل : عبدالمجید بختیاری‌بختیاریها
اصفهان : محمود فرهمند ،دکترمحمد باقر صدیق لقمانی ،فرج‌الله زمانی،
ایذه : ملکشاه ظفر
بروجن : سرتیپ بازنشسته موثقی
فریدن : دکتر مجتبی جعفری
دولت‌آباد (برخوار) :حیدرعلی‌برومند
شهرضا : دکتر حبیب‌الله هدایت
فلاورجان (لنجان) : عبدالحسین بزرگزاد مستوفی
نائین : بانو متعالیه نائینی
نجف آباد: منصور امیر نیرومند

فرمانداری کل‌لرستان

الیگودرز : رحیم گودرزی
بروجرد : محمد فولادی
خرم‌آباد : صحبت‌الله معینی
ملاوی (پل‌دختر) : بانو عترت‌الزمان ترابی گودرزی
کوهدشت : علیمحمد غضنفری

استان مرکزی

تجریش : سرهنك بازنشسته علی اکبر طیفوری
دماوند : دکتر ابراهیم مدرسی
ساوه : ابوالفضل امین صالحی
شاهرود : عبدالکریم عموئی
رامند (ضیاءآباد):ناصرقلی‌فرهادپور
قزوین : دکتر احمدمافی
شهرری : محمد شایسته‌پور
قم:دکتر محمد حسین ضیاءبیگدلی
کرج : کهن خاکی
محلات : محتشمی
گرمسار (ورامین) : ابوالحسن احتشامی

تهران

معرفی‌شدگان مجلسین سنا و شورای ملی
استان خوزستان
آبادان : محمدقاضی‌نوری،حسینقلی حجازی
اندیمشك (شوش) : محسن موقر
اهواز : نجفی باقلائی ، بهادرویسی
ماهشهر (بندر معشور) : بانو افخم نقوی
بهبهان : میرموسی مشیری
کهکیلویه (چرام) : ولی پناهی
خرمشهر : حسین رابعی ، سید محمد کلانتر
دزفول : کریم طهماسبی
رامهرمز: دکتر علی شیرازی
سوسنگرد (دشت میشان) :مهندس کمال‌الدین موسوی
شوشتر : دکتر منوچهر دولتی
مسجد سلیمان : دکتر عبدالعظیم سرتیپ‌زاده

زنجان

ابهر : دکتر ضیاءمدرس
ارمغانخانه (طارم) : کاظم رهبری
زنجان : محمدصادق ضیائی

کردستان

پاوه : حبیب‌الله امام‌مردوخ
سقز : محمد کیخسروی
سنندج : نبی اردلان،اسمعیل‌عباسی

کاشان

کاشان : مهندس حمیدمجیرشیبانی
نطنز : محمد انتخابی

کرمانشاهان

ایلام : محمد یاسان
سنقر کلیائی : دکتر هوشنك فتح‌اللهی
شاه‌آباد غرب : علیشاه‌داودیان
قصر شیرین : محمد فضائلی
کرمانشاه : علامه وحیدی ،سیروس یاوری ، منوچهر ضرابی ، محمد کاظم زرافشار
کنگاور : دکتر محمددفتری

گیلان

آستارا : سرهنك اسمعیل‌آزمین
بندرپهلوی : دکتر حنیفه رمضانی
رشت : محمدعلی‌بیانی ، میرشجاع کسکری ، عباس رحمت سمیعی
رودبار : فریدون نعیمی‌اکبر
رودسر:مرتضی طالب‌زاده رودسری
صومعه‌سرا : صادق فضل‌سمیعی
فومن : جواد داودزاده
لاهیجان : دکترارسلان‌تاج
لنگرود : حسن‌ادیب‌مرادی
هشتپر (طالش) : حاج سید محمود شرقی‌امام‌جمعه

مازندران وگرگان

آمل : دکتر مسعود روحی‌لاریجانی
بابل : دکتر امینی‌راد ، احمد کیائی
بهشهر : سیدمحسن عمادی
ساری : شکرالله کاردر ، محمد صادقی ، دکتر شکیب فهیمی،احمد فاضلی
شاهی : محمدیوسف حائری‌زاده
شهسوار : محمدرضا کبیری
گرگان : علی‌اصغر کشاورز
گنبدکاوس : منصور گرگانی
مینودشت : حسین بشارت
نوشهر : صالح سالاریان

همدان ملایر

اسدآباد : دکتر حمید اعتبار
بهار : پرفسور جعفر مخبرفرهمند
تویسرکان : احمدزاده امامی
رزن : حمید منشور
ملایر : مهندس لطفعلیان
نهاوند : اسدالله مروتی

یزد

اردکان:سرلشکر بازنشسته یاسائی
تفت : دکتر جلیل اخوت
یزد : دکتر غلامحسین‌علیم‌مروستی

اقلیتهای مذهبی

آسوریها : ژرژ ملك‌یونان
ارامنه‌جنوب : سواك‌ساگینیان

در پایان‌جلسه آقایان‌محسن‌خواجه‌نوری دکترملك‌منصوراسفندیاری ودکترمبین از خدمات مجلس بیست‌و یکم تجلیل کردندوخدمات رئیس مجلس راستودند

سنا و شورایملی

مقررات تازه عبور و مرور در جاده های نیاوران و سلطنت‌آباد

از طرف پلیس طی اطلاعیه مقررات مخصوص روزهای تعطیل برای‌جاده های نیاوران و سلطنت‌آباد اعلام شد :

متن اطلاعیه

چون عبورو مرور وسائط نقلیه‌در جاده‌های نیاوران - سلطنت‌آباد - دزاشیب و فرمانیه در روزهای جمعه فوق‌العاده می‌باشد لذا بمنظور جلوگیری از تراکم وسائط نقلیه‌از ساعت ۱۷الی۲۳ جهت حرکت کلیه وسائط نقلیه ازمیدان‌تجریش شرقی یکطرفه و بشرح زیر اعلام میگردد .

۱- جاده نیاوران‌ازمیدان‌تجریش الی سه‌راه اراج درجاده سلطنت‌آباد از غرب بشرق‌وازسه‌راه صاحبقرانیه الی سه‌راه اراج از شمال بجنوب.

۲- خیابان‌دولت ازچهارراه‌لویزان در جاده سلطنت‌آباد از شرق‌بغرب

۳- خیابان قیطریه از سه‌راه دزاشیب در نیاوران الی سه‌راه قیطریه در دزاشیب از غرب به‌شرق عبور و مرور وسائط نقلیه یکطرفه وآزاد خواهد بود .

۵ ساعت

بقیه از صفحه ۳

ملت عرب‌باید مشترکا‌خود رابرای نبرد ومقاومت در برابر توفان هاو جریانات مخالف آماده سازد .

پادشاه اردن گفت ضعف اساسی ملت عرب اینست که روش واحدی ندارد. وی تائیدنمود که‌مذاکراتش با جمال عبدالناصر بسیار مفیدبود زیرا این نخستین‌بار بود که پس‌از نبرد مشترك علیه تجاوزکار ما مذاکره میکردیم .

*** کنفرانس در بوداپست**

خبرگزاری چکسلواکی خبرداد که رهبران کشورهای اروپای‌شرقی در یك کنفرانس سران دو روزه‌در بوداپست تصمیم خودرا به‌استفاده کامل از وسایل مناسب‌برای‌مبارزه برضد تجاوز و احیاء صلح در خاور میانه » اعلام داشتند هنوز معلوم نیست که این «وسایل مناسب» چه خواهند بود . رهبران اروپای شرقی درباره اقداماتی جهت « تحکیم و تقویت امکانات دفاعی کشور های عربی‌وهمکاری اقتصادی‌طویل‌المدت بااین کشورها نیز بحث کردند.

***کمیته هم‌آهنگی**

شیخ‌احمد ذکی یمنی وزیر نفت عربستان سعودی امروز از بیروت عازم کویت شد . او برای شرکت در جلسه کمیته هماهنگی‌سیاست نفتی عربستان سعودی و کویت به این سفر دست زده است .

وی طی یك اعلامیه مطبوعاتی گفت : دولت‌عربستان سعودی هنوز همچنان به اجرای قطعنامه اعراب دایر برمنع صدور نفت به‌انگلیس‌و امریکا وفادار است .

آخرین جلسه

بقیه از صفحه آخر

فراکسیون‌ها عنوان کرده و دررفع این نواقص اشتراك مساعی نموده‌و در نتیجه لوایحی که پس ازبررسی و مطالعه‌کامل‌بمجلس برای‌تصویب نهائی ارجاع میشده خالی از عیب‌و نقص بوده .

وبدین‌جهت مورد و مجالی برای سخنرانی‌های‌تبلیغاتی که‌نمایندگان این دوره خود نیز بهیچوجه به آن راغب‌نبوده‌اند باقی‌نمی‌گذارده‌است، بهرصورت مجلس بیست‌ویکم‌هرچه بود و هرچه کرد گذشت و این تاریخ وداوری ملی است که‌می‌تواند ارزش خدمات این مجلس را درك و ثبت و ضبط کند امیدوارم مجلس آینده توفیق یابد که دنباله این خدمات را در جهت منافع ملی‌با نیروی بیشتری ادامه دهد .

(انشاءالله)

*** هماهنگی سنا**

در پایان سخن لازم میدانم از همکاری و هم‌آهنگی کامل‌مجلس محترم سنا با مجلس شورای ملی در خدمات قانونگزاری‌سپاسگزاری خود و نمایندگان مجلس را برئیس محترم و هیئت رئیسه مجلس سناو سناتورهای محترم تقدیم دارم ، آنچه هردو مجلس انجام داده‌اند نتیجه ایمان واقعی باجرای هدفهای ملی و وظایفی بوده است که‌ملت ایران به‌آنها واگذار کرده وپیروی از اصولی است که برای تحقق - بخشیدن آن مبعوث بوده‌اند ، از کارکنان مجلس شورای ملی که باصمیمیت و لیاقت و صداقت‌خدمت میکنند سپاسگزارم همه شما رابه خدا میسپارم وبرای همگی در سایه عنایات الهی و الطاف شاهنشاهی توفیق وسعادت و سلامت می‌طلبم.

(صحیح است - احسنت)

شرکت کمانی هند

۱۵۰۰ تن پایه برق بایران فروخت

***قرارداد خرید بمبلغ ۲۶۵۵۰۰ دلار بوسیله مدیر عامل شرکت برق منطقه‌ای وآقای شاندراوادان نماینده شرکت کمانی امضا شد**

● این پایه ها برای انتقال برق سد ها بشهرها مورد استفاده قرارخواهد گرفت

این قرارداد دیروز در دفتر کار آقای مهندس جالینوس و باحضور آقای شاندراوادان نماینده شرکت کمانی هند امضاءو مبادله گردید. کارشناسان هندی آهن‌شمش‌ساخت هندوستان را به تهران حمل ودر این شهر پس‌از ساختن پایه های فلزی آنها را به شرکت برق منطقه‌ای تهران تحویل خواهندداد.

شرکت برق منطقه‌ای تهران با شرکت کمانی‌هند قراردادی بمبلغ دویست‌و شصت‌و پنجهزارو پانصد «دلار» امضاء کرد. بموجب‌این‌قرارداد شرکت کمانی هند پایه های فلزی ساخت هندوستان بایران تحویل خواهد داد . این پایه ها درفاصله میان سد ها و شهر های حدود عملیات شرکت‌برق‌منطقه‌ای تهران و جهت انتقال نیروی برق نصب‌می شود .

خاتمیت

و پاسخ به ساخته های‌بهائیت

چاپ جدید با تجدید نظر و اضافات و مدارك جالب منتشر شد فقط

۱۰۰ ریال

۱-۳ آ-۱۶۱۸۸

روز چهارشنبه ۲۱ تیرماه ساعت سه‌ونیم بعدازظهر نه‌تن از خبرنگاران و خوانندگان‌اطلاعات کودکان مجله دختران وپسران بدعوت شرکت ملی نفت ایران برای مدت ۱۲ روز باتون عازم اردوی محمودآباد شدند . این اردو ها همه‌ساله از طرف‌شرکت ملی‌نفت ایران‌برای فرزندان کارگران‌مناطق‌نفت‌خیزدر محمودآباد تشکیل میشود و ازطرف مجله دختران‌و پسران خبرنگاران و خوانندگان دخترو پسر بدعوت شرکت ملی نفت ایران دراین اردو ها شرکت مینمایند .

تفریح وآسایش - شنا و ورزش در سراسر روزهای گرم تابستان در پارك مصفا و در کنار استخر زیبای مجهز بدستگاه تصفیه آب .

کاخ کودك

کودکستان استخر شنا دبستان

پانسیون شبانه روزی دختران‌وپسران

کاخ کودك

پیشرو آموزش‌وپرورش برای نسل‌امروز

حشمت‌الدوله غربی - خیابان‌کیوان- شماره ۱۱

تلفن‌های ۴۷۱۲۸- ۴۲۲۹۶

اطلاعیه ژاندارمری کل کشور

بطوریکه مشاهده میشود اغلب اتوبوس ها وکرایه های‌مسافر بری خصوصا اتوبوس های لوکس باسرعت‌غیر مجاز در جاده ها حرکت‌وباایستادن در متل هاوکافه های بین راه باعث‌ناراحتی مسافرین می گردند علیهذا بدین‌وسیله اعلام‌میشود حداکثر سرعت مجاز در جاده ها ۷۰ کیلومتربوده و رانندگان محترم نبایستی از سرعت‌معینه‌تجاوز و ناراحتی مسافرین را فراهم‌نمایند ازمسافرین محترم هم تقاضامیشود تذکرات‌لازم رابه‌رانندگان داده تا با ایمنی بیشتری مسافرت نموده‌وبه‌راحتی به مقصد خود برسند.

ژاندارمری کل کشور

رستوران خانوادگی لوکس

(کوچولو - MINI)

افتتاح و آماده پذیرائی از میهمانان محترم است

نشانی : خیابان بهار - ایستگاه بیمارستان‌شهربانی اول کوچه وارسته - کاشی ۵ - تلفن ۷۵۶۶۹۸

آگهی مزایده شماره ۱۰

اداره اردنانس نیروی زمینی شاهنشاهی تعداد ۱۲ دستگاه موتورسیکلت فرسوده و چهار دستگاه دوچرخه فرسوده و یك دستگاه شورلت سواری فرسوده را دریك پارتی از طریق مزایده کتبی بفروش میرساند .

۱- خریداران میتوانند همه‌روزه تاآخر وقت اداری بدائره پشتیبانی اداره اردنانس جهت اخذبرگ شرایط وسائط موردمزایده مراجعه نموده و پس از کسب اطلاع کامل وروی‌خودروهاپیشنهاد خرید نمایند .

۲- پیشنهاددهندگان بایستی یك نسخه از پیشنهاد خودرا در پاکت سربسته ولاك‌ومهرشده باداره بازرسی کل ستاد بزرگ ارتشتاران واقع درجاده قدیم شمیران تحویل نموده و رسیدآنرا درجوف پاکت لاك‌ومهرشده محتوی پیشنهاد واجد سپرده تاآخر وقت اداری روز دوشنبه ۴۶ر۹ر۹ به‌مرکز پخش اداره اردنانس واقع در عباس‌آباد تحویل نمایند .

۳- پیشنهادات رسیده در ساعت ۱۱ صبح روزسه‌شنبه ۴۶ر۹ر۱۰ در حضور کمیسیون باز وقرائت خواهد شد ضمنا خریدار بایستی کلیه بهای اموال خریداری شده را نقدا پرداخت نماید .

الف ۶۷۹ ۳ آ-۱۶۲۸۰ ۱-۲ اداره‌اردنانس نیروی‌زمینی‌شاهنشاهی

یک مرکز بزرگ تهیه آبلیموی تقلبی کشف شد

در این مرکز ۵هزار بطری آب لیموی تقلبی بدست آمد

دیروز ماموربن ژاندارمری مرکز یك مرکز تهیه آب لیموی تقلبی رادر هاشم آباد (مسگرآباد) کشف کردند.

دراین مرکز۵ هزار بطری بزرك و کوچك آب لیمو تقلبی که روی بیشتر آنها برچسب « بهترین آبلیموی خالص روحبخش ، صدبر صدخالص» دیده می شود بدست آمد .

مرکز تهیه آب لیموی تقلبی دریك خانه‌اتومبیل‌رو قرار داشت‌ودر اطاقی که پنجره ها و دیوار های آنرا برای جلوگیری از انعکاس صدا با پرده پوشانیده بودند دو پاتیل بزرك‌پر از آب لیموی تقلبی ، یك‌ماشین‌مخصوص «پرس سر بطری» ، دستگاه مخلوط کنی‌ودستگاه بطری پرکنی وچهارگونی بطری خالی بدست آمد .

ماموربن ژاندارمری مرکز که این مرکزرا کشف کردند عقیده‌دارند این آب لیمو تقلبی از مخلوط ماست ، جوهرلیمو وپوست کوبیده لیموترش ساخته شده است .

دراین مرکز «گلاب تقلبی» نیز ساخته می شد ، ولی مقدار آن کم بود .

گزارش‌خبرنگار ما حاکیست که صاحب این مرکز توسط ماموربن دستگیرشده‌است .

درکشف‌این مرکز سرکار سرهنك اعرابی فرمانده هنك یك ژاندارمری مرکز ، سرکار ستوان یکم فرحبخش فرمانده ژاندارمری شهر ری‌و سرکار استوار کریمی‌رئیس ژاندارمری‌هاشم آباد شرکت‌داشتند .

طبق قانون‌هرکس‌بهرکیفیتی‌مرتکب تقلب‌در تهیه و عرضه مواد غذائی‌و دارونی شود و یا جنسی‌را بجای‌جنس دیگر بفروشد به ۶ ماه تا ۳ سال زندان و از ۵ هزار ریال تا ۵۰ هزار ریال جزای نقدی و محرومیت دائم از اشتغال بکار و ضبط کامل ادوات و معدوم کردن کالا محکوم‌خواهد شد .

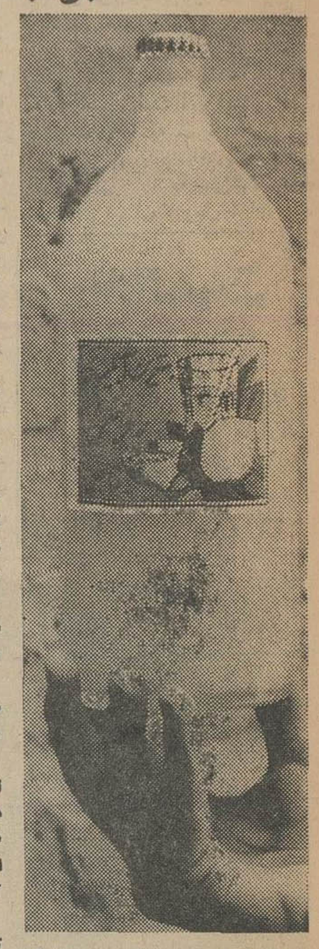

● محتوی این بطری‌مخلوطی از ماست ، جوهر لیمو و گرد پوست لیموترش که بنام آب لیمو صد در صد خالص بفروش میرسید

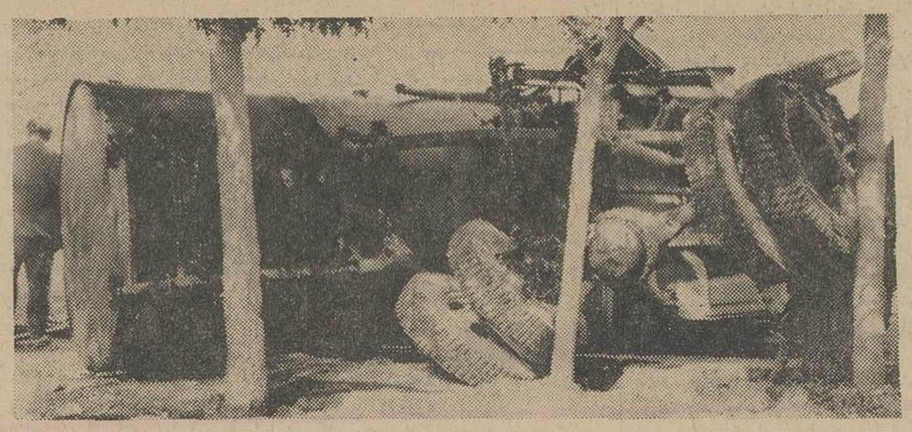

این حادثه بعدازظهر دیروز در خیابان سپهبدرزم‌آرا روی‌داد. علت وقوع حادثه انحراف اتومبیل کرایه شماره ۲۳۸۸ ط ۳۷به سمت چپ خیابان بود. انحراف ، هنگام سبقت اتومبیل کرایه از یك اتوبوس‌صورت گرفت و ابوالقاسم رستم بروجردی راننده اتومبیل کرایه که‌با این سبقت حادثه را ایجاد کرد مجروح شد

اتومبیل کرایه ابوالقاسم ، در اثنای سبقت با کامیون‌شماره ۱۹۱۸ که در جهت مخالف کرایه درحرکت‌بودتصادف کردولی باوجود اینکه در این حادثه به‌کامیون نیز زیانهائی وارد شد ، معذلك ابراهیم بهارلو راننده کامیون ازشکایت خودعلیه راننده کرایه صرفنظر کرد وگفت بعقیده من‌راننده کرایه‌بمجازات‌خود رسیده زیرا برای یك خلاف مجازاتی بالاتر ازمجروح‌شدن واز دست‌دادن وسیله کار (اتومبیل) نیست .

کامیون‌نفتکش دراین حادثه واژگون شد

مجازات خلاف

مزاحم پشت بامی !

علی هاشمی ۲۲ساله امروزباتهام ایجاد مزاحمت در پشت‌بام بدادگاه تسلیم شد .

علی هاشمی متهم است که نیمه شب از پشت بام خود برای کسانی که در پشت‌بام دیگر خوابیده‌بودند مزاحمت ایجاد میکرد و آسایش آنها را سلب کرده بود .

این نوع مزاحمت خلاف است ومرتکب جریمه خواهد شد .

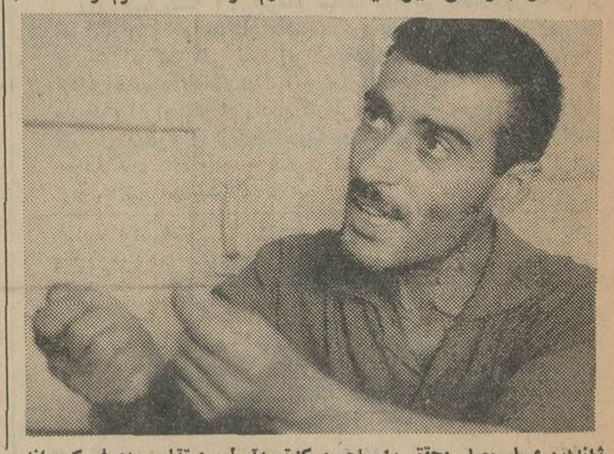

ژاندارمری اسمعیل محقق را صاحب‌مرکز تهیه‌آب‌لیموی‌تقلبی معرفی کرده‌اند .

توضیح اداره برق

اداره محترم روزنامه اطلاعات

عطف بشرح مندرج در صفحه‌حوادث شماره ۱۲۳۲۸ آن جریده گرامی‌درباره برق‌گرفتگی دو کودك در کاظم آباد مجدیه ، برق تهران ضمن اظهار تاسف‌و ابراز همدردی با والدین‌دو کودك مذکور باطلاع میرساند .

برق محلی که این حادثه تاسف‌آور در آنجارویداده قبلا از شبکه برق خصوصی مجدیه تامین می‌شد که‌پس از تحویل و تحول اصلاحاتی از نظر تبدیل تیر های چوبی به سیمانی و تعویض شبکه در آن منطقه‌آغازگردید. لکن در حدود سی عدد تیر چوبی در محلی که بصورت مسیل و بیابان است‌باقی ماند که تعویض آنهاونصب تیرهای سیمانی بعلت مشخص نبودن مسیر اصلی جاده درآن منطقه‌بخصوص امکان نداشته بعلاوه متذکر میگردد شبکه ای که این حادثه در آن وقوع یافته مربوط به برق خصوصی‌مجدیه می‌باشد و هیچگونه ارتباطی با برق تهران ندارد . بدیهی است در صورت نصب تیر های سیمانی .تیرهای‌چوبی وسیمهای‌قبلی‌بوسیله ماموربن برق خصوصی مذکور جمع‌آوری و ضبط می‌شود ضمنا این مطلب‌که‌نوشته‌شده ماموران برق قبل ازرسیدن ماموربن ژاندارمری آثار جرم را محو کردند صحیح‌نبوده‌وبرای‌استحضارخوانندگان آن‌گرامی‌نامه‌باطلاع‌می‌رساند‌که‌کارگران برق تهران پس از رسیدن ماموربن انتظامی وانجام تشریفات قانونی به محل حادثه رسیده‌اند و بطوری که پرونده‌امر نشان میدهد هیچگونه‌اعمال محو آثار جرم قبل از حضور مقامات قانونی صورت نگرفته و ذکر نکته مذکور درآن جریده شریفه موجب نهایت تاسف است .

شرکت برق منطقه ای تهران

توجه‌فرمائید

جوجه کباب لذیذ باغ بزرك چمن زار
مهمانی و عروسی بقیمت مناسب
نشانی‌اول جاده ونك
پارك جوجه‌کبابی تلفن ۶۲۲۸۸۰

ازامشب برنامه سینماهای
سانترال-تاج-امپایر
سالن نیاگارا-متروپل
جیمز کابرن هنرپیشه زبردست و محبوبی که در فیلم «هفت‌دلاور»درخشیدو با سری فیلمهای فلینت باوج کمال و شهرت رسید در تازه ترین اثر پلیسی خود

جیمزکابرن در
در تعقیب الی گوچ
Dead Heat on a Merry-Go-Round
باشرکت: کامیلا اسپارو ۰ رابرت وبر
رنگی محصول: کمپانی کلمبیا
ماجرائی شگفت آور از عجیب ترین سرقت جهان

بزودی در بزرگترین سینماهای پایتخت

اثر کلاسیك «الکساندردوما» که مدت یك قرن دنیائی را به تحسین واعجاب واداشته‌است بصورت یك فیلم بزرك و پرخرج و هیجان انگیز روی پرده سینما خواهد درخشید

زندانی فراموش شده
رنگی

باشرکت: لوئی ژوردان ۰ ایون فورنو ۰ پیر موندی

دو کامیون مشروب‌قاچاق و خارجی

دیشب در جاده قزوین ماموربن ژاندارمری مرکز با توقیف ۲ کامیون دیزل میلونها ریال کالای‌قاچاق‌بدست آوردند دوکامیون با اطلاعیکه به‌تیمسار سرتیپ یحیوی فرمانده‌ژاندارمری‌مرکز رسیده‌بود توسط‌سرکار ستوان ربانی افسر گروه تجسس ژاندارمری توقیف شدند .

درکامیون شماره ۷۵۷۷ همدان ۶۳ براننده‌گی آشوت ماتوك ۳۳۹ صندوق مشروب خارجی ، ۷ صندوق دارو و۲ صندوق لوازم یدکی اتومبیل ، ۸۴ کیسه بلرکنف ، ۵ صندوق بوته کرافیت درکامیون شماره ۶۴۴۸قزوین ۷۵ براننده‌گی رضا پیرمحمدی ۱۲ صندوق موتور تلمبه ، ۸ صندوق شیر فلکه ۱۰۰ کارتون جوهرومقداری‌ابزار دیگربدست آمد این‌دو کامیون باهم حرکت‌می‌کردند واز خوزستان‌بارگیری کرده‌بودند .

ازامشب برنامه‌سینماهای
ب.ب.-رادیوسیتی-و... آستارا (تجریش)
تراس نیاگارا-ادئون

یک راز و ۵ دختر
باشرکت: کورت یورگنز ۰ دیوید مک کالوم
بهربرت لوم ۰ تری توماس ۰ رابرت ون ۰۰ جون کرافورد

رنگی
محصول
مترو گلدوین مایر
KARATE KILLERS

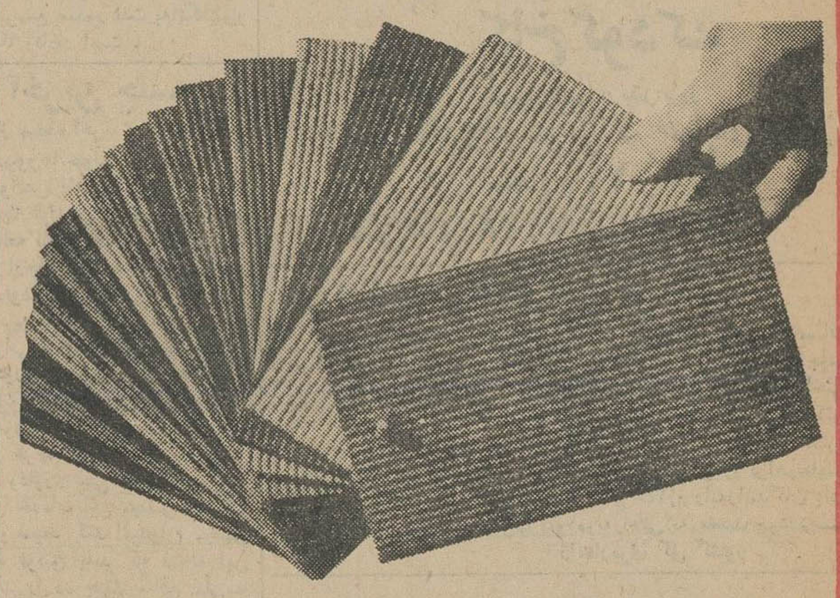

ازامروز
فرش موکت برای همه‌خانواده‌ها
متری ۴۵ تومان
برای اینکه همه‌خانواده‌ها بتوانند از فرشهای زیبای موکت استفاده کنند بهای جدید فرشهای موکت فقط متری ۴۵ تومان تعیین شده‌است
فرش موکت برای کف اطاق خواب - اطاق نشیمن - سالنهای ادارات وشرکتها
نمایشگاه موکت : بلوار الیزابت دوم نبش خیابان کاخ تلفنهای ۶۴۲۲۱-۶۴۲۲۸
در موقع خرید فرش ماشینی به مارک موکت mozquette توجه فرمائید

مجالس ترحیم

بانهایت تاسف و تاثر درگذشت **اسماعیل پورکرم‌ولیانی** بزرك فامیل راباطلاع کلیه‌اقوام و دوستان و آشنایان میرساند مجلس ترحیم مردانه ازساعت ۵الی ۷ بعد ازظهر روز شنبه ۲۴ر۴ر۴۶ درمسجد ارك و مجلس ختم زنانه فردا جمعه ۲۳ر۴ر۴۶ ازساعت ۵الی ۷ بعد از ظهر در منزل شخصی آنمرحوم واقع در خیابان خراسان مقابل حمام زیبا کوچه بیدی پلاك ۲۷ برگزار خواهدشد .

رضا پورکرم . تقی فرجام‌پور . محمد پورکرم . محمودولیانی . سعادت وخانواده‌های: حاج‌باقری . نائبی . پشتیبان . ناصحی . شکیب‌نیا . قربانی . صالحی . حاجی زابلی . اسدی‌زاده . بهمن‌پور . نجفی . سرهنك‌شه‌فر . توصیفیان . ظهراب‌بیك . سروان دکتر نجفیان انوری . دانشفرنیا . کاتبی . حاجی ها آجیل‌فروشان

بعموم بازماندگان آنمرحوم مصیبت وارده را تسلیت میدهیم

کفی بالموت واعظا

بدینوسیله درگذشت جناب مستطاب عمدة التجار و الاعیان **آقای حاج عبدالمحمد موثقی بروجردی** راباطلاع میرساند انشاءالله تعالی آقایان‌معظم‌وهمشهریان‌مکرم در مجلس ختم آن مرحوم که صبح روز شنبه ۲۴ تیرماه ۱۳۴۶ از ساعت ۹ تا ۱۱ در مسجد مجد منعقد است شرکت فرموده امید است باالطاف و عنایات الهی موجبات شادی روح آن مرحوم فراهم گردد .

العبد محمد حسین الطباطبائی العلوی البروجردی

خانواده های موثقی بروجردی . معتمدی . ستایشی . میثمی‌وکیل . علوی . جاهد . فخر طباطبائی . کشتکار . امامی . رضوی . شاهیده‌پور موسوی . نبوی . رازانی . غفاری . دستوری . پروین . فرین . قاسمی . اشراق . صدرائی . کاشانی و مهاجر شجاعی

باناندوه فراوان درگذشت مرحوم مغفور **آقای حاج عبدالمحمد موثقی** بزرك‌خاندان‌موثقی بروجردی راباطلاع بستگان ودوستان‌میرساند مجلس ترحیم مردانه روز شنبه ۲۴ تیرماه‌جاری ازساعت ۹تا۱۱ صبح درمسجد مجد و ختم زنانه یکشنبه ۲۵ تیرماه ازساعت ۴تا۷ بعداز ظهر در منزل آن مرحوم واقع در خیابان تخت جمشید مقابل دبستان فردوسی خیابان‌کیوان شماره ۳۱ برگزار می‌شود .

بعموم افراد خانواده های عزادار به‌ویژه بازماندگان آنمرحوم مصیبت وارده را تسلیت میدهیم

خانواده‌های نمازی . عسگری . قربانی . سلطانمحمدی . شمس‌الدینی . حیدری . گل‌آقائی کرمانی . ابوطالبی . اولادی و مرندی

فوت‌مرحومه مغفوره متعلقه آقای شیخ‌حسن نمازی ووالده آقایان علی اصغر عسگری ومحمد ابراهیم نمازی را دردماوند باطلاع کلیه افراد فامیل و اقوام ودوستان میرساند مجلس ختم آن‌مرحومه روز شنبه ۲۴ر۴ر۱۳۴۶ ازساعت ۴ونیم الی ۶ونیم در مسجد لاله‌زار منعقد می گردد .

بعموم بازماندگان آنمرحومه‌مصیبت وارده راتسلیت میدهیم

خانواده آبکار و خانواده های وابسته به‌آن

بانهایت تاثرو تاسف فوت اسقف **ژان باتیس آبکار** راکه درروز یکشنبه هیجدهم‌تیر ماه برحمت ایزدی پیوسته باطلاع اقوام و دوستان میرساند مراسم مذهبی و تدفین آن مرحوم ساعت ۹ صبح روز جمعه ۲۳ تیر ماه ۴۶ درنمازخانه ارامنه کاتولیك واقع درخیابان غزالی‌انجام خواهد گرفت

بعموم افراد خانواده آنمرحوم مصیبت وارده راتسلیت میدهیم

بانهایت تاسف درگذشت مرحوم آقای **عباسعلی حیدری و حاج عبدالله حیدری‌فر** را که دراثر سانحه اتومبیل راه قوچان و مشهد (چناران) زن داده‌باطلاع بستگان‌و دوستان می رساند. مجلس ختم آن مرحومین روز شنبه۲۴ تیرماه ۴۶ ازساعت ۵الی ۷ بعدازظهر درمسجد عمار واقع در خیابان سپاه پل‌چوبی و مجلس زنانه‌درهمان ساعت در منزل مرحوم حاج‌عبدالله حیدری‌فر واقع در خیابان خواجه‌نصیرطوسی کاشی ۲۰۵ منعقد است .

خانواده های : حیدری ـ حیدری‌فر . نظری حاج‌اسرافیل محمدی‌پور . وحیدی . گردهٔ . چکامیان . رجبی

باکمال تاسف بمناسبت فوت مرحومه **بانوحلیمه ملارمضانی** مجلس ختمی در ساعت ۴ونیم الی ۶ونیم روز جمعه ۲۳ر۴ر۴۶ درمسجد اعتماد واقع درهفت‌چنار و ضمنا مجلس ختم زنانه‌درهمان ساعت‌در خیابان حسام‌السلطنه کوچه فریدونی منزل شخصی منعقد میباشد .

فرخ . حبیب‌الله . ابوطالب . هژبر . کریم . مراد ملارمضانی . بانوبیگم وعلی صالحی

بعموم بازماندگان آنمرحومه تسلیت میدهیم

فوت نابهنگام جوان ناکام **علیرضاسیگارودی** فرزند عبدالوهاب احمدی سیگارودی راباطلاع کلیه اقوام و آشنایان میرساند مجلس ختم روز جمعه ۲۳ر۴ر۴۶ ازساعت ۹ الی ۱۱ صبح در مسجد صاحب‌الزمان واقع درسه‌راه سلسبیل خیابان شاهرخ چهارراه خوش‌برگزارمیگردد .

حاج عبدالباقی سیگارودی . سرهنك‌احمد وسرهنك علی سیگارودی . سروان حسن سیگارودی . عنایت ، فخرالدین و ستوان شمس‌الدین عارفی سیگارودی . رحمت نوری . موسی ، عبدالهاشم و علی اشرف‌سیگارودی . غلامحسین فلاح سیگارودی . قدرت بابانیا . عباس و فرامرزاخوان . ستوان مهدی‌سیگارودی شاپور و نوری نورزاد سیگارودی . حسین ، صادق ونصرالله اسلامی . حسن تحویلداری

بعموم بازماندگان آنمرحوم مصیبت‌وارده راتسلیت میدهیم

یادبود

روز جمعه بیست‌و سوم تیرماه مصادف با چهلم درگذشت **تقی خسروی** است بهمین مناسبت مجلس یادبودی از ساعت ٤ تا٦ بعدازظهر در منزل خانم خسروی درچهارراه عزیزخان برپا است .

خانواده های : خسروی ـ بهروز . قریشی از دوستان و آشنایان برای شرکت دراین مراسم دعوت میکنند .

بدینوسیله باطلاع خویشاوندان ودوستان و آشنایان میرساند چون روز شنبه ۲۴تیرماه مصادف باهفتمین شب درگذشت شادروان **رضا اسلامی** پدر عزیز آقایان الیاس‌ومهندس بهروز ومسعود اسلامی میباشد لذا مجلس تذکری برسر مزار آن مرحوم واقع‌درابن‌بابویه ازساعت ٤تا٦ بعدازظهر برگزارخواهدبود .

خانواده‌های اسلامی . بشارت . کاریان . ذوالقدر . حمیدی . حسینی

باکمال تاسف فوت **بانو صوفیاباقدیانس** مادر گرامی‌آقای دکترالکساندر باقدیانس‌استاد دانشکده داروسازی راباطلاع میرساند .

مجلس یادبود آنمرحومه روز یکشنبه ۲۵ تیرماه ساعت ۱۰ونیم صبح در کلیسای ارامنه واقع درخیابان استالین برگذارخواهدبود .

رئیس دانشکده داروسازی ـ دکتر نادر شرقی

۱ـ ۲ آ ـ ۱۶۲۲۴

تسلیت

درگذشت دانشمند عالیقدر مرحوم عبده رابخانواده محترم عبده وهشترودیان‌مخصوصا بدوست وهمکار محترم‌جناب‌آقای‌دکترغلامرضا هشترودیان تسلیت عرض مینمائیم

دکتر کاسمی . دکتر پزشکمهر . دکتر فقیه . دکتر لواسانی . دکتر جلال‌مصطفوی . دکتر محمد دفتری . دکتر کوثری . دکتر سید محمدبهشتی . دکتر صفاری . دکتر توکل . دکتر نوربخش

استاد ارجمند جناب آقای دکتر رکن‌الدین سبکبار

بانهایت‌تاسف‌درگذشت آقای‌غفاروهابزاده را ازطرف خود و بانو بجنابعالی وبانوی‌گرامی صمیمانه تسلیت گفته‌و بقای عمر بازماندگان آن‌خاندان محترم را ازخداوند متعال‌آرزومندیم

مشهد ـ دکتر محمودملك و بانو

کارکنان دبستان پردیس درگذشت‌مرحوم عبده را بخانواده محترم عبده بخصوص‌سرکار بانو صدیقه عبده تسلیت‌می‌گویند .

آسیه عقیلی

باکمال تاسف درگذشت‌مادرآقای مهندس هادی طباطبائی رابه‌آنجناب و بانو تسلیت میگوئیم

حسین روحانی و بانو

سرکار علیه سیمین وزیری وتیمسار معظم روح‌الله وزیری

ازجانب خودو کلیه کارمندان و کارکنان کارگاه بندر عباس شرکت نوید فوت جناب آقای امان‌الله وزیری را تسلیت میگویم ، بقاء عمر همه بازماندگان فقید سعید را مسئلت‌دارم

مهندس علی اکبر صمیمی

سرکار سرکرد برزو بهرامی

ازطرف‌خود و کلیه افسران و همردیفان‌و کارکنان اداره زندان مصیبت وارده را تسلیت میگویم

سرهنك محمود اسدی

سرکار سرکرد برزو بهرامی ریاست اندرزگاه شماره ۱ زندان قصر

مصیبت وارده رابه آنجناب‌وخانواده‌محترم تسلیت عرض مینماید

حاج اصغر محمدی . حاج بیوك مهرنامی

آ ـ ۱۲۲۹۹

سپاسگزاری

ازسروران وموالیان عظام ،دوستان و برادران و همکاران گرام که در مصیبت‌وارده همدردی فرموده و باشرکت در مراسم تشییع جنازه و مجالس ختم درتهران و گرگان وشب هفت و باارسال تلگرام و نامه و درج‌درجراید نهایت لطف‌وبزرگواری فرموده‌اندسپاسگزاری مینمائیم چنانچه عرض امتنان و تشکر حضوری بعلت تالمات روحی میسر نگردید امید عفو و پوزش داریم

حسینعلی صفافر ـ دکتر بهرمان . سرهنك دوم سلطانی عربشاهی

از سروران ارجمند و دوستان درامی ده باشرکت درمراسم تشییع وترحیم‌پدربزرگوارم مرحوم استاد شیخ محمد عبده بروجردی ما را مورد تفقد قرارداده‌اند صمیمانه سپاسگزاری مینماید ـ توفیق وسلامت همگی را از خداوند متعال خواستارم .

ازطرف بازماندگان استاد شیخ محمدعبده بروجردی ـ دکتر جلال عبده

خانواده‌هائی که درمرك **شادروان دکترعلی منوچهری** سوگوارند و مخصوصا مادر ـ همسر خواهران و برادران آنمرحوم از ذوات‌محترمی که‌باشرکت در مراسم تشییع و مجالس ختم و هفت و یا باارسال نامه‌و تلگراف ویابوسیله روزنامه نسبت به‌آنان اظهار محبت و ابراز همدردی نموده وباعث تسلای خاطر آنان گردیده‌اند صمیمانه تشکر مینمایند و اگر به جهت شدت تالم در عرض تشکر حضوری ویا تقدیم پاسخ تاخیری روی داده آنان را معذور خواهند داشت .

تشکر واعتذار

ازسروران عظام وهمشهریهای محترم و علمای اعلام وقضات‌دادگستری و روسای‌محترم ادارات وبازرگانان و فامیل و کلیه آقایان محترم که در مصیبت وارده براین جانبان با حضور درمراسم تشییع و مجالس‌ترحیم‌شرکت ویاوسیله درج در جراید و تلگراف ونامه‌ابراز همدردی فرموده و تسلیت داده‌اند که موجب تخفیف وتسکین آلام‌گردیده است بدینوسیله سپاسگزاری نموده چنانچه بعلت تالمات روحی درعرض امتنان و تشکر حضوری تاخیری‌گردد معذرت خواسته واز خداوند متعال مزید عمر و عزت توفیق همگی‌را مسئلت می‌نمائیم

شیخ‌مرتضی امامی تلارمی . نعمت‌ودودی . میرزا علی شریعتی . مهندس محمد شریعتی . مهندس محمد حسن شریعتی . مهندس حسین شریعتی . محسن شریعتی . باقر شریعتی . نعیمی . عبدالحسین نیابتی

سرکار سرگرد نویسی

درگذشت مادرگرامتان را صمیمانه‌تسلیت میگوئیم

اکبر نامدار ـ داود ابراهیمی

جناب آقای دکتر مهدی عبده

باکمال تاسف مصیبت وارده رابجنابعالی وخانواده محترمتان تسلیت میگوییم

دکتر دائی حق

سرکار سرگرد جمشید بیگلری

همکاران اداری شما وظیفه دارند نسبت به‌سانحه اسف انگیزیکه سرکار را متالم‌ساخته اظهار همدردی نمایند .

ازطرف همکاران اداری ـ توتونچی

جناب آقای محمد توکلی

درگذشت برادر ارجمندتان را صمیمانه تسلیت گفته بقای عمر بازماندگان آنمرحوم را ازایزد متعال خواستاریم

شرکت جواهرسازی رکورد

تیمسار سرتیپ وزیری

باکمال تاثرو تاسف ازطرف‌فامیل معین‌زاده مصیبت‌وارده به‌آن تیمسار معظم و عموم خاندان محترم وزیری تسلیت عرض مینماید

سرهنك معین‌زاده

جناب آقای دکتر محمود علومی معاون محترم انستیتو خواربار و تغذیه‌ایران

استادان . دانشجویان . کارمندان‌انستیتو خواربار و تغذیه‌ایران مصیبت وارده رابه آن جناب تسلیت میگویند .

دکترهدایت

سرکار سروان علامرضا علام‌نژاد

باکمال تاسف و تاثر مصیبت وارده رابه جنابعالی و فامیل محترم تسلیت‌عرض مینمایند

افسران و درجه‌داران و افزارمندان هنرستان صنایع ارتش

استاد ارجمندجناب آقای دکتر مهندس یحیی عبده

بانهایت تاسف درگذشت پدربزرگوارتان راتسلیت میگویم

مصطفی حکیم الهی

مصیبت وارده رابخانواده‌های محترم حاج عبدالله حیدری فروحیدری و وحیدی تسلیت عرض مینمایم

رضا گردهٔ

جشن بزرگ

بافتخار خوشفکرترین دختر ایران

روزجمعه ۳۰ تیر ماه در استادیوم محمد رضاشاه‌پهلوی

خوانندگان اطلاعات بانوان باارائه‌مجله شماره ۵۲۷ (آخرین شماره) و اعضای‌انجمن دوشیزگان و بانوان با در دست داشتن کارت عضویت خودمیتوانند کارت دعوت رایگان جشن‌را ازامروز ازدبیرخانه انجمن (خیابان‌بهارشمالی ـ نبش‌نامجو) دریافت دارند .

در این جشن ، برنامه های جالب‌وشورانگیزی باشرکت برجسته ترین هنرمندان‌کشور همراه بامسابقات پرهیجان اجرا خواهد شد .

گروه فرهنگی سخن

دفتردبیرستان‌های پسران و دختران همه روزه از ساعت ۸ الی ۱۱ صبح جهت ثبت نام دانش آموزان دوره اول و دوره دوم (ریاضی ـ طبیعی) مفتوح می باشد .دانش آموزان سال گذشته دبیرستانهای سخن تا مهلت مقررمی توانند نام نویسی نمایند . در صورت تاخیر ، دبیرستان مجاز خواهد بود از دانش آموزان داوطلب ثبت‌نام کند .

دبیرستان دختران . خیابان حقوقی . تلفن : ۷۲۶۱۲ ـ ۷۶۴۳۹۱

نشانی : دبیرستان پسران . خیابان شمیران . روبروی وزارت بهداری .

تلفن : ۷۱۹۹۳ ـ ۷۶۴۵۰۱

موسسه فرهنگی صفی‌نیا

دبیرستان عبدالله‌مستوفی

رشته‌های ریاضی ـ ادبی ـ طبیعی

برای سال ششم طبیعی از دانش آموزان ممتاز همه روزه صبحها ثبت نام مینماید

تجریش‌باغ‌فردوس‌شماره۵ تلفن ۸۴۰۰۱ و ۸۳۵۲۷ ۱ ـ ۲ ۱ ـ ۱۴۹۸۴

اطلاعیه

شهرداری تهران باطلاع همشهریان گرامی میرساند .

چون اسفالت خیابان های ذیل کهنه و فرسوده گردیده لذا شهرداری در نظر دارد نسبت به تجدید آسفالت آنها اقدام نماید.

مراتب بدینوسیله جهت اطلاع همشهریان درج می‌گردد تا حتی‌الامکان دارندگان وسائط‌نقلیه از ورودبه‌خیابان های ذیل‌خودداری نمایند که‌از تراکم آنها جلوگیری شود البته پلیس تهران در این مورد همکاری لازم را مینماید .

۱ـ خیابان ناصر خسرو .
۲ـ خیابان باب‌همایون .
۳ـ خیابان‌شمالی شرقی وجنوبی کاخ دادگستری .
۴ـ خیابان بوذرجمهری بین گلوبندك و ناصرخسرو .
۵ـ خیابان خیام‌بین سپه‌وخیابان جنوبی پارك شهر .
۶ـ خیابان شمالی و جنوبی‌پارك شهر .
۷ـ خیابان شاهپوربین حسن‌آباد و خیابان جنوبی پارك شهر .
۸ـ میدان ارك .

شهرداری تهران

چك شماره ۳۹۱۱۴۰ سررسید ۱۲ر۴ر۴۶ بانکملی شعبه تهران پارس

عهده حسابجاری۱۲ بمبلغ پانزده هزارریال دروجه حامل مفقود گردیده از درجه اعتبار ساقط است

محمد هاشم تلفن های ۷۸۳۵۶ و ۷۸۹۰۴

آگهی دعوت مجمع عمومی

جلسه مجمع‌عمومی فوق‌العاده‌شرکت سهامی چیت‌سازی‌بهشهر درساعت ۱۰ صبح روز ۲۹ر۴ر۴۶ در محل کاخ شرکت سهامی کارخانجات ایران واقع درخیابان استخر تشکیل میشودازصاحبان محترم سهام دعوت میشود که در جلسه مزبور شرکت فرمایند.

دستور : جلسه پیشنهاد تغییر ماده ۹و ۳۱ـ اساسنامه واتخاذ تصمیم به آن . الف۳۷۲۲

آ ـ ۱۶۲۷۲ **هیئت مدیره شرکت سهامی چیت‌سازی بهشهر**

تجدید آگهی مناقصه شماره ۶

سررشته‌داری لشگر ۱ گارد گوشت موردنیازیکساله (۴۶ـ۴۷) پادگان منجیل را برابر آمار روزانه از طریق مناقصه و عقد پیمان خریداری مینماید .

پیشنهاددهندگان میتوانند بامراجعه بسررشته‌داری لشگر ۱گارد واقع‌درپادگان عشرت‌آباد (تهران) ویاسررشته‌داری پادگان‌منجیل واقع در شهرستان منجیل ودریافت برك شرایط مشخصات ونمونه قرارداد و پس از مطالعه پیشنهاد خود را برابر مفاد مندرجه در برك‌شرایط مناقصه تنظیم و تاساعت ۱۰ صبح روز ۵ر۴ر۴۶ بدفتر سررشته‌داری پادگان منجیل‌تسلیم ورسید اخذ نمایند .

کمیسیون مناقصه در ساعت ۱۰صبح همان روز در دفترتیمسار فرماندهی تیپ ۳منجیل تشکیل خواهد شد الف ۳۶۸۱

۱ـ۲ آ ـ ۱۶۲۶۲ **سررشته‌داری لشکر۱گارد**

جناب آقای احمد بهرامی

بانهایت تاسف مصیبت‌وارده رابجنابعالی وسرکار سرگرد بروز بهرامی و سرکارسرگرد جمشید بیگلری و بانوان محترمه صمیمانه تسلیت عرض نموده و درغم واندوه شما و خاندان جلیل سهیم و شریك میباشیم

تاج‌الملوك بهرامی . سرتیپ خلعتبری

سرکار سرگرد برزو بهرامی ریاست محترم اندرزگاه شماره‌یك

بانهایت تاسف و تاثر مصیبت وارده رابه جنابعالی وخانواده محترم تسلیت عرض نموده وخود را درغم شماشریك میدانیم

قدرت‌الله سعادت طلب ـ نعمت کریم ـ حاج محمد رمضانی ـ حاج حسین قهری ـ حاج حسین عرفانیان

افسران و درجه‌داران و سربازان نیروی زمینی شاهنشاهی شهادت افتخار آمیز سیزده نفر برادران درجه دار وسرباز خود را که در راه انجام وظیفه خطیر سپاهیگری‌شجاعانه‌جان خودرا نثار نموده‌اند به بازماندگان سرافراز آنان تسلیت گفته از درگاه‌آفریدگار تواناشادی روان این دلاوران جانباز را مسئلت دارد .

نیروی‌زمینی شاهنشاهی

تیمسار سرتیپ روح‌الله وزیری

باتهایت تاسف مصیبت وارده را از طرف خودوهمکارانم به‌آن‌تیمسار تسلیت گفته‌بقاء عمر وسلامت بازماندگان را ازخداوندبزرك مسئلت دارم .

سرلشگر شراره

سرکار عالم‌خانم مین باشیان

فوت مادر عزیزتان راتسلیت عرض نموده وسلامتی شما را ازخداوند خواهانیم

ذبیح‌الله صدقی ـ اکبر جعفری

سرکار خانم طلعت بهرامی رئیس انجمن زنان کارمند وزارت پست‌و تلگراف و تلفن

مصیبت وارده را تسلیت عرض نموده بقاء وسلامتی شما وخانواده محترم راآرزومندیم

پیران‌نژاد . نجفی . شاکری . پورنیان . رضوی . شهمیرزادی . سهرابی . روحی . صولتیان . کلانتری . یوسف‌پور . مظاهری . انوشیروانی

سرکاران سرگرد جمشید بیگلری‌و بروز بهرامی

مصیبت وارده راتسلیت عرض مینمائیم

حامدی ـ سروان زردشت غفاری

سرور محترم سرکار سرگردبرزوبهرامی

بانهایت تاسف وتاثر مصیبت وارده را از صمیم قلب تسلیت عرض نموده بقاءآن‌خاندان معظم را ازدرگاه خداوند متعال خواستارم

منصور امیرچوپانی

سرکار خانم یکانی

باکمال تاسف و تاثرفوت‌همسرگرامتان‌را تسلیت عرض نموده سلامتی وموفقیت‌جنابعالی وبازماندگان فقید سعید را از درگاه خداوند متعال خواستارم

محمد بنی وکیل مظفری

اطلاعات ۱۳۰۴

پنجشنبه
* سیزدهم ژوئیه ۱۹۶۷
* پنجم ربیع‌الثانی ۱۳۸۷
* شماره ۱۲۳۲۹
* سال چهل و دوم

بعلت تعویض اسفالت خیابانهای مرکز شهر

مسیر ۷ خط اتوبوسرانی تغییر کرد

پلیس تهران امروز طی اطلاعیه‌ای اعلام کرد که بعلت تعویض اسفالت چند خیابان در مرکز شهر مسیر ۷ خط اتوبوسرانی تغییر کرد.

چون ،شهرداری تهران طبق‌برنامه تنظیمی قسمتی از خیابانهای مرکزی شهر را تعویض اسفالت مینماید لذا بمنظور همکاری و تسریع در انجام تعهدات پیمانکار مربوطه مقررات زیر از طرف پلیس تهران اعلام واز کلیه رانندگان وسائط نقلیه و مسافرین محترم وسائط نقلیه عمومی (اتوبوس های‌شرکت واحدوتاکسی‌های‌سرویس) تقاضای توجه و همکاری رادارد.

۱ـ عبور و توقف کلیه وسائط‌نقلیه در خیابانهای‌ناصرخسرو ـباب‌همایون‌ـ آذر ـ ارك ـ داور ـ جنوب و شمال دادگستری ـمیدان ارك از صبح روز ۴۶٫۴٫۲۱ تا خاتمه کار اسفالت‌ممنوع می‌باشد.

۲ـ مسیر اتوبوس هائی که‌در محدوده یادشده بالا حرکت مینمایند بشرح زیر اصلاح و تغییروضعیت خواهند داد.

الف ـ خطوط۲۰۵ـ۲۰۸ـ۲۱۱ـ۲۱۳ـ ۲۱۸ که مسیر قبلی آنها از جنوب دادگستری ارك و شمال دادگستری بوده بایستی خیابان خیام را روبشمال تاسه راه‌خیام طی نموده‌سپس باگردش بچپ‌وارد خیابان سپه شده‌و درسه‌راه بانك کشاورزی‌با گردش بچپ‌دیگری وارد خیابان ورزش (پارك‌شمالی) شده ودر ایستگاه اصلی خود توقف‌نمایند.

ب ـ خط ۲۳۲ بجای‌حرکت از پارك شمالی از خیابان سپه حرکت نموده‌در سه‌راه خیام روبجنوب سرازیر شده‌و در ایستگاه تعیین شده جهت اتوبوس ها جلوتراز خط ۱۰۳ توقف خواهدنمود وادامه حرکت نیز بطرف پارك جنوبی است.

ج ـ خط ۲۳۶ از خیابان فردوسی رو بجنوب وارد میدان سپه شده پس از دورزدن دراطراف میدان سپه مجددا دراول خیابان فردوسی متوقف خواهد شد.

۳ـ مسیر مینی‌بوس و تاکسی‌های سرویس که‌در خطوط مذکور بکار مشغول هستند همان مسیری است که‌برای اتوبوس ها پیش‌بینی شده است.

آخرین جلسه مجلس شورایملی

● رئیس مجلس پیرامون کارهای اولین‌مجلس‌دوران انقلاب سخن گفت

● دو لایحه دولت بتصویب رسید وصورتجلسه‌مجلس در یك جلسه فوق‌العاده تصویب شد

مجلس شورایملی‌امروز صبح دو لایحه دولت‌را تصویب کرد ودر جلسه فوق‌العاده ظهر ، پس از تصویب صورتجلسه قبل ، رئیس‌مجلس‌شورای ملی طی نطقی آغاز تعطیلات تابستانی وآخرین جلسه مجلس شورایملی را اعلام داشت.

* تصویب لوایح

جلسه علنی مجلس شورای ملی ساعت ۹ صبح بریاست آقای مهندس ریاضی‌تشکیل گردیدولوایح اساسنامه بانك ملی ایران و مجازات متقلبین مواد غذائی‌را تصویب کرد. لایحه‌اول به سنا ارسال‌گردید ولایحه دوم‌برای اجرابدولت ابلاغ شد.

● نطق رئیس

ساعت ۱۱ونیم جلسه‌فوق‌العاده‌مجلس شورایملی که از طرفی آخرین جلسه مجلس بیست و یکم محسوب‌میشود، بریاست آقای مهندس‌ریاضی تشکیل گردیدو پس‌از تصویب صورتجلسه قبل رئیس مجلس چنین اظهارداشت:

همکاران عزیز تعطیلات تابستانی مجلس شروع می شود ، وامکان دارد دیگر فرصت آن نباشدکه‌جلسه‌مجلس تشکیل گردد و باپایان یافتن‌تعطیلات تابستانی دوره‌خدمتگزاری‌مجلس‌بیست ویکم نیز به پایان میرسد ، از این فرصت استفاده کرده نخست مراتب سپاسگزاری عمیق و قلبی خود را به حضور همکاران‌عزیزکه دراین‌دوره قانونگزاری اینجانب‌را مورد اعتماد و عنایت‌قرارداده ووظیفه اداره مجلس‌را بعهده‌ام واگذار فرمودید ، صمیمانه سپاسگزاری می کنم و پیدا است که تاچه‌اندازه از همکاری صمیمانه و بسیار ارزنده شما در اجرای وظایفی که به‌عهده‌ام‌گذاشتید‌برخوردار بوده‌ام‌و محتاج بگفتن نیست که تا چه حداز این حسن توجه خودرا رهین الطاف و محبت های شما همکاران عزیزمیدانم.

* مجلس انقلاب

همه میدانند که‌مجلس بیست‌ویکم بعداز انقلاب مقدس شاه و ملت وبرای تحقق بخشیدن به آمال ملی درراه به ثمر رسانیدن نتایج این انقلاب عظیم تشکیل شد ونمایندگان این‌دوره بادرك عمیق و دقیق مسئولیت‌تاریخی عظیمی که در این راه از طرف ملت بعهده آنان واگذارشده بود کارخودرا آغاز کردند و امروز که آخرین ایام‌این دوره‌قانون گذاری بپایان‌می رسدمی ـ توانند مفتخرباشند که وظیفه ملی خود را که برای اجرای آن از طرف ملت انتخاب شده‌اند با امانت و صداقت و پشت‌کار و صرف وقت‌و دقت کافی و کامل انجام دادند و بزرگترین سند افتخار این‌دوره مجلس آنست که خدماتش پیوسته مورد عنایت‌شاهنشاه آریامهر بوده ودر کتاب انقلاب سفید درباره مجلس بیست‌و یکم چنین مرقوم فرموده‌اند:

«قیافه پارلمان ایران بکلی تغییر «کرد و مجلسی بوجود آمد که درآن «لوایح مترقیانه و اصلاح‌طلبانه که به «نفع اکثریت‌جامعه ایرانی تدوین می‌ «شود بجای اینکه مورد کارشکنی‌قرار «گیرد وسرانجام بکلی‌رد شود یامسخ «گردد بابی‌نظری مورد رسیدگی قرار «گیردتادر صورتیکه واقعا بنفع‌کشور «باشد تصویب بشود».

* داوری‌مردم

گذشته از این سند قاطع و افتخار آمیز قضاوت وداوری ملت ایران نیز سند ارزنده دیگری‌است‌ازخدمتگزاری نمایندگان‌دوره‌بیست ویکم‌قانونگزاری بدیهی‌است که درتمام ادوار مجلس قوانین مترقیانه تصویب شده ولی‌در هیچیك از ادوار قانونگزاری تا این اندازه‌لوایح مفید و موثر در جهت سازندگی و پیشرفت کشور تصویب نگردیده ودر هیچیك از دوره ها ، مجلس‌این‌اندازه جلسات‌منظم نداشته‌و از حیث کمیت‌و کیفیت تااین حد کار نکرده‌است(صحیح است) و یقین‌است که ملت‌ایران با نظر صائب و دقت‌و بصیرت به آنچه گذشته است می‌نگرد وطرز کار و کردار و رفتار نمایندگان خودرابا واقع‌بینی و وقوف کامل داوری خواهد نمود. (صحیح‌است)

● همکاری اقلیت و اکثریت

دراینجا باید عرض کنم که‌یك همکاری نزدیك و اصولی در امور مربوط بمصالح مملکت و اجرای هدف های مقدس شاه‌وملت همواره بین نمایندگان دوحزب اکثریت‌و اقلیت وجود داشته و اکنون‌فرصت مناسبی است که از فراکسیون‌های پارلمانی اکثریت واقلیت‌ومجاهداتی که هریك در نظم‌ونسق‌امورپارلمانی وپیشرفت وظائف‌مجلس‌بکاربرده‌اند صمیمانه تشکر کنم.

نمایندگان این‌دوره‌مانندنمایندگان مجالس پیشرفته جهان با پیروی از اصول صحیح که بررسی و تنقیح لوایح پارلمانی است قسمت اعظم‌و گاهی تمام اوقات خودرا درمجلس‌و کمیسیونها گذرانده و بااستفاده‌از تخصص وتبحر در اصلاح و تکمیل لوایح کمال مجاهدت را معمول داشته‌اند.

دراین مجلس انقلابی‌نمایندگان بجای آنکه نواقص لوایح دولت‌را برای استفاده تبلیغاتی شخصی در پشت کرسی خطابه عنوان کنند ، آنرا در جلسات کمیسیونها و یا

بقیه در صفحه بیست‌و یکم

نوبخت‌بایران بازگشت

آقای حبیب‌الله نوبخت دانشمند ونویسنده نامی که از روزنامه نگاران قدیمی و از دوره ششم تا دوره سیزدهم سمت نمایندگی مجلس شورای ملی را داشته‌وسپس بریاست کتابخانه سلطنتی‌راعهده‌دار بود ، پس از دوازده‌سال‌تدریس و مطالعه در اروپاشب گذشته به تهران‌وارد شدو در فرودگاه جمعی از دوستان و نویسندگان‌وشخصیت های فرهنگی از ایشان استقبال کردند.

بزودی
بزرگترین وستررن سال
آنتونی استیفن
در فیلم
سینماسکوپ رنگی

بیگانه جوانمرد

نتیجه قرعه‌کشی بلیطهای اعانه ملی

شماره‌های برنده‌سری ۸۶۴ چهارشنبه ۴۶/۴/۲۱

۰	شصت ریال
۶۵	یکصدوبیست ریال
۴۰۳	پنجهزار ریال
۳۲۶۸	ده‌هزار ریال
۰۷۶۹۲	بیست‌هزار ریال
۰۱۰۲۵۲۰	یکصدهزارو شصت ریال
۰۲۰۲۵۲۰	یکصدهزارو شصت ریال
۰۳۰۲۵۲۰	یکصدهزارو شصت ریال
۰۴۰۲۵۲۰	یکصدهزارو شصت ریال
۰۵۰۲۵۲۰	یکصدهزارو شصت ریال
۰۶۰۲۵۲۰	یکصدهزارو شصت ریال
۰۷۰۲۵۲۰	یکصدهزارو شصت ریال
۰۸۰۲۵۲۰	یکصدهزارو شصت ریال
۰۹۰۲۵۲۰	یکصدهزارو شصت ریال
۱۰۰۲۵۲۰	یکصدهزارو شصت ریال
۱۱۰۲۵۲۰	یکصدهزارو شصت ریال
۱۲۰۲۵۲۰	یکصدهزارو شصت ریال
۱۳۰۲۵۲۰	یکصدهزارو شصت ریال
۱۴۰۲۵۲۰	یکصدهزارو شصت ریال
۱۵۰۲۵۲۰	یکصدهزارو شصت ریال
۰۶۰۲۲۰۷	دویست‌هزار ریال
۰۷۶۸۴۶۵	یک‌میلیون و یکصدوبیست ریال

شماره‌های ماقبل ومابعد جایزه یك میلیون ریالی هریك برنده بیست و پنجهزار ریال
شماره‌های ماقبل ومابعد جایزه دویست‌هزار ریالی هریك برنده پنجهزار ریال
شماره‌های ماقبل ومابعد جایزه یکصد هزار ریالی هریك برنده دو هزار ریال

برندگان جوایز یك میلیون ریالی ، دویست هزار ریالی و یکصد هزار ریالی باید حداکثر تا روز چهارشنبه آینده برای دریافت جایزه خود به بنگاه اعانه ملی مراجعه کنند ، ازمیان این برندگان دو نفر بحکم قرعه قهرمان شانس میشوند و بهریك یکدستگاه اتومبیل پیکان هداء میشود.

نخست‌وزیر

چهارشنبه آینده عازم شوروی میشود

چهارشنبه آینده ، آقای‌هویدا نخست‌وزیر ، بدعوت «الکسی ـ کوسیگین» نخست‌وزیر شوروی، بمدت یك هفته عازم این کشور میشود.

دراین سفر که با یك هواپیمای «ایلوشین» شوروی انجام میشود آقایان مهندس روحانی وزیر آب و برق ، مهندس اصفیا مدیر عامل سازمان برنامه، مهدی سمیعی رئیس کل بانك مرکزی ایران و آقای راجی رئیس دفتر نخست‌وزیر، از جمله همراهان آقای نخست‌وزیر هستند.

در سفر شوروی ، نخست‌وزیرو همراهان ازشهر های بزرك شوروی وتاسیسات صنعتی این کشوردیدن میکنند و در ملاقا ت‌خود با رهبران شوروی مذاکرات اقتصادی وفنی دو کشور را که بوسیله آقای «بایباکوف» معاون شورای وزیران اتحاد شوروی‌درتهران آغاز گردیده بود ، ادامه میدهند.

نخست‌وزیر و بانو بشمال رفتند

ساعت ده بامداد امروز آقای نخست‌وزیر و بانو هویدا ،برای استراحت با هواپیما عازم شمال شدند.

امریکاازسفر

بقیه از صفحه اول

اعراب و اسرائیل سفر خود را بتعویق انداختند.

آقای هوشنك انصاری سفیر ایران در واشنگتن مشغول تهیه مقدمات سفر شاهنشاه‌به واشنگتن میباشد ، آقای انصاری در مدت اقامت دوروزه‌شاهنشاه درواشنگتن میزبان معظم‌له خواهد بود.

بنظر میرسد که شاهنشاه‌ایران مایلند یك اسکادران از هواپیما های فانتوم اف ـ ٤ که بامریکا سفارش داده‌شده بودزود ترتحویل داده شود.

یك اسکادران از هواپیما های فانتوم اف ـ ٤ در سال ۱۹۶۶ بایران فروخته شد هر اسکادران شامل ۱۸ تا ۲۲ هواپیما است، اماتاکنون هیچیك از این هواپیما ها بایران تحویل نشده و مقامات امریکائی میگویند بدرستی‌نمیدانندحمل این هواپیما ها چه موقعی امکان پذیر است.

متل میموزا
تلفن رزرو ۶۱۱۳۴۸

تلویزیون ملی ایران

صورت اسامی کلیه داوطلبانی که درآزمایش کتبی کلاسهای تولید قبول شده‌اند ساعت ۲۰ شنبه بیست وچهارم یکشنبه بیست‌و پنجم تیرماه از تلویزیون ملی ایران پخش میشود.

متمنی‌است قبولشدگان بمنظور مصاحبه به کارگزینی مراجعه فرمایند.

سیمان تهران
مرغوب‌ترین وباصرفه‌ترین سیمانها
خیابان کوشك تلفن ۴-۳۵۷۹۱

ساحل طلائی
GOLDEN BEACH
ساحل‌طلائی‌درشهری زیبا، پلاژی مناسب با منظره دلنشین وامکاناتی زیاد برای شماودر خدمت شما

کانون‌مدیران آزمایشگاههای تشخیص طبی

مجمع عمومی سالیانه خود را تشکیل داده و پس‌از استماع گزارش هیئت مدیره و تصویب آن هیئت مدیره جدید بشرح ذیل انتخاب شدند. آقایان: دکتر حسین مشعوف ـ دکتر عبدالله حبیبی ـ دکتر علی مرادی ـ دکتر محمدتقی بنیادی ـ دکتر فضل‌الله امید ـ دکتر منصور داوریناه ـ دکتر حسن‌مددی ـ دکتر علی حسینی ـ دکتر علی‌اصغر نصرالله‌زاده.

دبیر کانون ـ دکتر حسین‌مشعوف

دیوان زیب‌النساء (مخفی) بتصحیح مهین صدیقیان (میرعابدینی) زیر چاپ است. **مشهد باستان**
آ ـ ۱۶۲۰۸

آگهی راجع به تسلیم اظهار نامه مالیاتی

ازمودیانیکه‌مکلف به تسلیم اظهارنامه‌مالیاتی عملکرد سال ٤٥ هستندخواهشمنداست‌تاآخرتیرماه‌سال‌جاری اظهار نامه‌مذکوررا تکمیل‌نموده بانضمام مالیات متعلق بدرآمد سال مزبور بادارات دارائی مربوطه تسلیم فرمایند تا مشمول جریمه نشوند.

مدیرکل‌مالیاتهای تهران
آ ـ ۱۵۱۱۰ ـ۱ـ

تقاضا از خریداران محترم رستنی پاستوریزه
پوپ
POP
چون امتیاز رسمی کلمه دوقلو بشماره ۲۲۶۸۹ مورخه ۴۰/۱۱/۱۸ وثبت اختراع قالب دوقلو بشماره ۴۸۵۱ مورخه ۴۲/۵/۲ اداره ثبت شرکتها و مالکیت صنعتی صادر گردیده و منحصراً در اختیار رستنی پوپ میباشد واشخاص سودجو ومتقلب ازحسن شهرت رستنی پاستوریزه پوپ سوءاستفاده نموده واجناسی رانبام رستنی دوقلو که فاقد ارزش غذائی وبهداشتی وبادست تهیه شده میفروشند که در دادگستری تحت تعقیب کیفری هستند، بنابمراتب بالا ازمشتریان محترم تقاضا دارد برای حفظ سلامتی وکمك به بهداشت وجلوگیری ازمصرف مواد غذائی تقلبی ازخرید وخوردن آیسکرنستی ها خودداری نموده وفقط محصولات این کارخانه را ازچرخهای سیار رستنی پوپ و فروشگاههای معتبر خریداری فرمائید
لطفا برای هرگونه پیشنهاد وشکایت باتلفن ۹۵۷۵۷ مذاکره فرمائید
کارخانجات تمام اتوماتیك رستنی پاستوریزه پوپ

یک مؤسسه بزرگ صنعتی

برای تامین نیازمندیهای خود در تاسیسات واقع درتهران و همچنین تاسیسات واقع در یکی از شهرستانها بچند نفر مهندس‌مکانیك وبرق و نساجی بشرح زیر نیازمند است.

برای تاسیسات واقع در یکی از شهرستان ها:

مهندس نساجی جهت انجام وظایف قسمت کنترول و کیفیت
مهندس‌نساجی‌جهت انجام وظایف قسمت برنامه‌ریزی
مهندس‌نساجی جهت انجام‌وظایف قسمت تکمیل‌پارچه
مهندس نساجی جهت انجام معاونت کارخانه

برای تاسیسات واقع در تهران:

مهندس برق‌جهت انجام وظایف بهره‌برداری ونگهداری و تعمیرات دستگاههای تولید و توزیع
مهندس‌مکانیك جهت انجام‌وظایف نگهداری وتعمیرات تاسیسات.

داوطلبان باید حائز شرائط زیر باشند

تبعه دولت‌شاهنشاهی ایران
فارغ التحصیل ازیکی از دانشگاه های‌داخلی یاخارجی
سن کمتر از ۳۰ سال
آشنائی کامل بزبان انگلیسی
ضمنا خدمت نظام را انجام داده باشند

متقاضیان میتوانند در خواستهای مربوطه را که باید شامل مشخصات کامل(تاریخ تولد،سوابق تحصیلی‌وتجربی و غیره) و همچنین آدرس فعلی و شماره تلفن باشد حداکثر تا پایان روز سه‌شنبه ۲۷ تیر ماه بآدرس زیر ارسال دارند. صندوق پستی شماره ۱۳۸۸ قسمت امورکارمندان