قلیچ‌خانی از فعالیتهای خود پرده برداشت

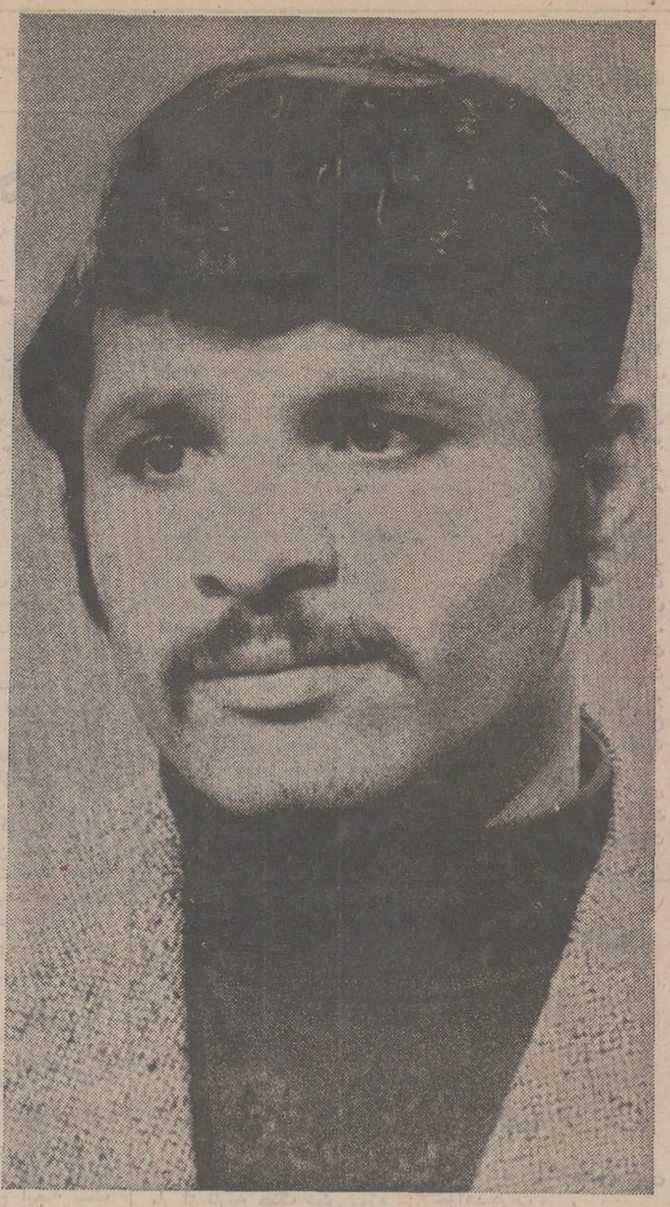

این عکس را امروز عکاس ماااز قلیچ‌خانی هنگام مصاحبه با خبرنگاران‌ورزشی گرفت

۳۶ صفحه

اطلاعات

سه‌شنبه ۲۴ اسفندماه ۱۳۵۰ـ شماره ۱۳۷۴۸ تکشماره پنج ریال

لواسانی تحت تأثیر قلیچ‌خانی فعالیت میکرد

قلیچ‌خانی امروز بخبرنگاران گفت :

ازخارج نشریاتی به ایران آوردم وپخش کردم

پرویز قلیچ‌خانی در مصاحبه امروز با خبرنگاران ورزشی، کنار قلیچ‌خانی ... روشن‌زاده گوینده و مفسر ورزشی دیده میشود

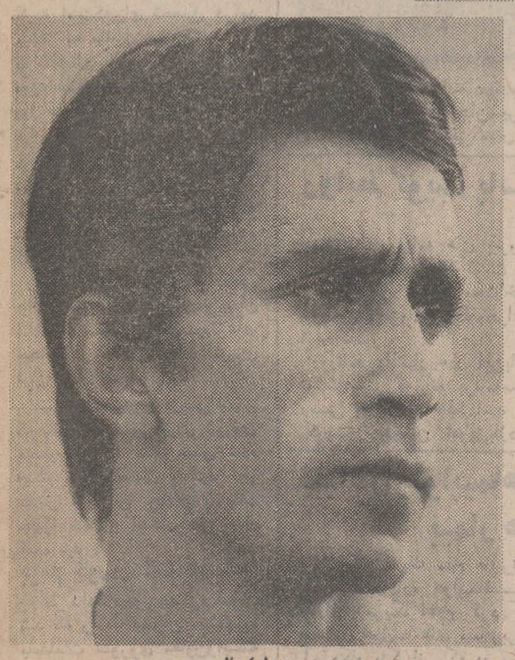

مهدی لواسانی

در تظاهرات دانشجویان دربوفه دانشسرا راشکستم

در صفحه ٤

من برای دانشجویان شعر انقلابی خواندم

رهبران سازمانهای خرابکاری و تظاهرات ضد ایرانی در آلمان

یك‌روزنامه‌نگار آلمانی : من‌در دادگاههای نظامی‌ایران‌شرکت کردم در صفحه ۳۳

نقشه‌های جنگی غرب‌درسراسر جهان دگرگون‌میشود

کلیه نقشه‌های جنگی غرب بدست شوروی افتاد

- یك‌افسرانگلیسی نقشه رفت و آمد کشتی ها ، اسامی‌افسران، نقشه دفاع اتمی زمان جنك ناتو رادر اختیارشوروی گذارد .
- افسر جوان انگلیسی درازای دادن مهمترین‌اسنادغرب به‌شوروی٦میلیون‌تومان‌گرفت جاسوس شوروی در انگلستان به ۲۱ سال‌زندان محکوم شد درصفحات٤و٢

- من‌فقط‌در چندحادثه‌کوچك فریب خوردم
- اگر مجازاتم سنگین باشد حق میدهم
- به‌چیزهایی آلوده‌شدم‌که امروز از ارتکاب آنها متاسفم
- امیدوارم عفو بشوم قول میدهم گذشته ها را جبران کنم

شورایعالی انجمن ملی خانه‌های فرهنك روستائی

درسال آینده یك هزار خانه فرهنگ روستائی خواهیم داشت

آقای علم وزیر دربار

بامدادامروزشورایعالی‌انجمن‌ملی خانه‌های‌فرهنگ‌روستائی‌بریاست آقای‌علم وزیر دربار شاهنشاهی و نیابت ریاست عالیه انجمن دروزارت دربار تشکیل جلسه داد .

دراین‌جلسه‌آقای ولیان وزیر تعاون‌وامور روستا ها و دبیرکل

آقای ولیان
وزیر تعاون وامور روستاها

انجمن گزارش اقدامات انجام یافته درطول‌سال۱۳۵۰ درزمینه تشکیل‌خانه‌های فرهنگ‌روستائی

بقیه در صفحه ۴۳

بدون قید و شرط

حتی با ۱۰۰ تومان

روش بانك بیمه‌بازرگانان در پرداخت جوایز صریح وروشن است. وقتی شما با موجودی حتی ۱۰۰ تومان دربانك بیمه بازرگانان حساب پس‌انداز باز میکنید ، برای تصاحب ساختمان ٤ طبقه شماره یك ،هیچگونه قیدوشرط دیگری وجود ندارد و بمحض اصابت قرعه ، سند مالکیت ساختمان ٤ طبقه شماره یك، باموجودی حتی ۱۰۰ تومان بنام شما میشود .

شما هم فرصت را از دست ندهید و با افتتاح حساب پس انداز در

بانك بیمه بازرگانان

برای تصاحب

ساختمان ٤ طبقه شماره یك

آماده شوید

Bank Bimeh Bazarganan

۳۰ اسفند

آخرین فرصت

فقط ۶ روز دیگر

بانك تهران باطلاع کلیه علاقمندان میرساند برای افتتاح حساب و تکمیل موجودی جهت تصاحب جایزه بزرگ ۲۵۰۰۰۰۰ ریالی وهزاران جوایز نقدی امسال بانك تهران فقط ٦ روز فرصت باقیست

بانك تهران

آماده باش نوروزی

از بامداد ۲۹ اسفند ۱۳۵۰ تا غروب ٤ فروردین ۱۳۵۱ پایگاهها و واحدهای سیار پیکان درسراسر کشور، آماده انجام خدمات فنی رایگان بمسافران نوروزی خواهند بود.

بامراجعه‌به‌نقشه‌راهنما که درصفحه ۱۱ روزنامه بچاپ رسیده

۱ر سفر نوروزی

از خدمات رایگان ایران ناسیونال

بهره‌مند شوید

از صبح امروز

تاپایان روز ۳۰ اسفند ، باجه‌موقتی در محل

ساختمان ٤ طبقه شماره یك

جایزه

بانك بیمه بازرگانان

دایر شد

بمنظور تسهیل در افتتاح‌حساب پس‌اندازبرای کسانی‌که از ساختمان ٤ طبقه شماره یك ،جایزه بانك بیمه بازرگانان دیدن میکنند،از صبح امروز باجه موقتی در محل ساختمان ٤ طبقه شماره‌یك، جایزه‌بانك‌بیمه‌بازرگانان‌دایرگردید.این‌باجه، تاپایان روز ۳۰ اسفند ماه ، هر روز از ساعت ۸ صبح تا ۱۰ شب ، برای افتتاح پس‌انداز در خدمت بازدید کنندگان خواهد بود .

نشانی ساختمان چهار طبقه شماره یك :خیابان پهلوی ـ نرسیده بدوراهی یوسف‌آباد ـ اول بوعلی‌سینا ـ پلاك شماره یك

اطلاعیه

شرکت سهامی فروشگاه فردوسی

وابسته به وزارت تعاون و امور روستاها

در مورد قیمت و نحوه توزیع میوه های وارداتی

صفحه ۲۸

آگهی مسابقه ورودی فوق‌لیسانس فیزیك مدرسه عالی پارس

در صفحه ۳۳

آگهی دعوت‌ازانتخاب‌شدگان‌جهت استخدام در اداره کل ثبت اسناد و املاك

در صفحه ۱٦

آگهی استخدام

شرکت سهامی آلومینیوم ایران (ایرالکو) باموفقیت استثنائی عده‌ای کارمند و کارگر استخدام‌مینماید لطفا به صفحه ۸مراجعه فرمائید .

آگهی برای اطلاع داوطلبان استخدام پیمانی حسابرسی و ممیز حساب درسازمان برنامه

در صفحه ۱٦

سورلت

ایمپالا ۱۹۷۲

٦ سیلندر و ۸ سیلندر وارد شد

تلفن ۳۹۱٦٦۹ ۳۱۲۷۰۸

CINERAMA

برنامه نوروز ۱۳۵۱ سینما

آتلانتیك

آزادی

بطریقه ۷۰ میلیمتری پرپرده عظیم‌سینه‌راما

اطلاعیه شرکت سهامی تلفن ایران

بدینوسیله تغییراتی را که در تاریخ ۲۵ر۱۲ر۵۰ در پاره‌ای از شماره های مرکز ری عمل خواهدآمد و بموجب آن شماره های پنج رقمی مرکز فوق باافزایش یك صفر تبدیل به شش رقمی خواهند شد جهت آگاهی‌عموم بخصوص مشترکان محترم منطقه‌مزبور بشرح‌زیر اعلام میدارد :

شماره قدیم	شماره جدید
۵۹۰۰۰ ـ ۵۹۰۹۹	۵۹۰۰۰۰ ـ ۵۹۰۰۹۹
۵۹۲۰۰ ـ ۵۹۲۹۹	۵۹۰۲۰۰ ـ ۵۹۰۲۹۹
۵۹۳۰۰ ـ ۵۹۳۹۹	۵۹۰۳۰۰ ـ ۵۹۰۳۹۹

اداره کل توسعه

جاسوس بزرگ شوروی به ۲۱ سال زندان محکوم شد

وینچستر ـ دادگاه محلی وینچستر در انگلستان امروز یک افسر نیروی دریائی انگلستان را بانهام فروش اطلاعات بسیار محرمانه بشوروی به ۲۱ سال حبس محکوم کرد .

دادستان دادگاه در اتهامات مخدوش ستوان نیروی دریائی «دیوید بینگهام» را متهم کرده بود که مدتی نزدیک به ۱۸ ماه برای شوروی جاسوسی کرده و از این راه در حدود ۱ میلیون تومان درآمد داشته است .

بنابر ادعای دادستان و شهود ستوان «بینگهام» که ۳۱ سال دارد و کارشناس اژدر در نیروی دریائی سلطنتی است اسرار محرمانه نظامی انگلیس را به روسهامی ـ فروخته است تا با پولی که از این راه بدست می آورد اقساط عقب افتاده و همچنین مخارج منزل و اتومبیل نو خود را بپردازد .

سرپیتر اولیسون» دادستان دادگاه ضمن سخنانش در باره سوابق ستوان «بینگهام» یادآوری کرد که او در تابستان ۱۹۷۰ به مشکلات مالی برخورد کرده و همسرش در آن هنگام بوی پیشنهاد کرده است که برای تحصیل درآمد بیشتر به مقامات سفارت شوروی در انگلستان مراجعه کند واطلاعات مورد علاقه آنها را در برابر دریافت پول در اختیار آنان بگذارد .

دادستان دادگاه «وینچستر» اظهار داشت که به عقیده کارشناسان نظامی ارزش اطلاعاتی که بوسیله ستوان «بینگهام» به روسها فروخته شده تقریبا غیر قابل تخمین بوده است .

وی مدت ۱۸ ماه رفت و آمد کشتی های جنگی انگلیسی و متحدین پیمان اتلانتیک شمالی را در دریا های مختلف در اختیار مقامات شوروی قرار داده است .

افسر جزء نیروی دریائی انگلیس که باتهام جاسوسی برای شوروی محکوم به ۲۱ سال حبس شده هنگام فارغ التحصیل شاگرد اول کلاس خودشان بوده و بدریافت جایزه شمشیر افتخار نیز نایل آمده بود .

برهم خوردن نقشه‌ها

در دادگاه «وینچستر» فاش شد که رابط ستوان «بینگهام» بامقامات شوروی معاون وابسته نیروی دریائی این کشور در لندن بوده است اما این شخص مدتها است که انگلستان را ترک گفته است .

در جلسات دادگاه چگونگی تماس « بینگهام » با ماموران جاسوسی شوروی و اینکه وی چطور فیلمها و پیامهای رمزرا با کمک همسرش در اختیار مقامات روسی میگذاشت شرح داده شد .

۲۱ سال محکومیتی که برای ستوان «بینگهام» در نظر گرفته شده یکی از سخت‌ترین احکامی است که دادگاه های انگلستان تاکنون برای مجازات یک جاسوس صادر کرده‌اند در ۱۹۶۱ «جرج بلیک جاسوس دو جانبه به ۴۲ سال حبس و در همان سال «گوردون لونسیل» به ۲۵ سال حبس محکوم شدند .

وکیل «بینگهام» پس از صدور رای دادگاه اعلام کرد که موکل وی از این حکم فرجام خواهد خواست .

ضمن اسناد محرمانه‌ای که از طرف «بینگهام» در اختیار مقامات شوروی گذاشته شد عکس هائی از تجهیزات ضد زیر دریائی اسامی افسران و موقعیت کشتی های نیروی دریائی انگلیس عمق ترتیبات استحفاظی در برابر حملات اتمی وبالاخره نقشه‌ای که وضع حرکت کشتی های جنگی را درزمان جنگ نشان می داد وجود داشته است .

یک خبرگزاری محلی امروز از قول کارشناسان وزارت دفاع انگلستان گزارش داد که فعالیت های جاسوسی ستوان سابق نیروی دریائی انگلستان «بینگهام» تمام نقشه‌ها و ترتیبات دفاعی غرب را که برای زمان جنگ پیش‌بینی شده بود از حیز استفاده انداخته است .

کارشناسان انگلیسی عقیده دارند که اطلاعات دریافت شده بوسیله روسها از «بینگهام» در مقیاس جهانی اثرات دامنه‌داری به‌ترتیبات دفاعی شرق و غرب خواهد گذاشت .

مقامات وزارت دفاع انگلستان ناچار شده‌اند در نقشه‌ها و تدارکات دفاعی این کشور بطور وسیع تجدیدنظر کنند و اینکار احتمالا تامدت زیادی وقت آنها را خواهد گرفت .

همین مقامات گفتند اطلاعاتی که جاسوس انگلیسها دراختیار شوروی‌ها قرار داده باعث شد که کلیه نقشه‌ها و مدارک دفاعی غرب بدست مسکو بیافتد وبهمین علت ممکن است تمام برنامه تدارکات دفاعی غرب بر بخورد

پروفسور «زوک» استاد بندبازی با هلی‌کوپتر دیروز حین یک سلسله عملیات خیره‌کننده از ارتفاع زیاد سقوط کرد و در دم جان سپرد . در عکس پروفسور «زوک» روی هلی‌کوپتر درحال پرواز چندلحظه قبل از سقوط از هلی‌کوپتر در حالیکه دستش را بطرف تماشاچیان روی زمین تکان میدهد دیده میشود.

روابط کویت باسوریه و لبنان تیره شد

بیروت ـ روزنامه های بیروت نوشته‌اند که روابط کویت با سوریه و لبنان بدنبال بحث اخیر مجلس کویت وارد مرحله بحرانی شده است.

روزنامه «النهار» در این باره نوشته است که لغو برنامه سفر رسمی پرزیدنت حافظ اسد به کویت و همچنین تعویق بازدید وزیر اطلاعات لبنان از این کشور نمایشگر نارضائی سوریه ولبنان از جریان بحث مجلس نمایندگان کویت است . در مذاکرات پارلمان کویت پیرامون پرداخت یا نصد هزار دینار به قربانیان مناطق جنوبی لبنان بسیاری از نمایندگان بشدت از رفتار لبنان نسبت به چریک ها انتقاد کردند.

انگلستان دعاوی چین را بر تایوان می‌پذیرد

لندن ـ بعداز بهبود اخیر روابط آمریکا و جمهوری خلق چین انگلستان و چین کمونیست نیز علی الاصول موافقت کردند که مناسبات دیپلماتیک خود را به سطح سفارت ارتقاء دهند.

انتظار میرود امروزدر این زمینه یک موافقتنامه بین کاردار انگلیس در پکن و مقامات وزارت خارجه این کشور امضاء شود .

انگلستان نخستین کشور بزرگ باختری بود که ۲۱ سال پیش رژیم پکن را برسمیت شناخت . در ۲۱ سال گذشته مقامات انگلیسی کوشیدند تا سطح روابط سیاسی خود را با پکن به سطح سفارت بالا برند اما دولت جمهوری خلق چین این تلاشها را باشکست روبرو کرد. رهبران پکن درگذشته بارها اعلام کرده بودند که تا وقتی انگلستان مانند آمریکا با عضویت چین کمونیست در سازمان ملل مخالفت میکند و جزیره فرمز را جزئی از خاک اصلی چین نمی‌شناسد رابطه دو کشور بسفارت ارتقاء نخواهد یافت .

در لندن گفته میشود که دولت انگلستان پذیرفته است که دعاوی چین کمونیست را سبت بجزیره فرمز تایید کند و حتی کنسولگری خود را در چین ملی تعطیل کند .

خلبانان هواپیماهای مسافری آمریکا بیمار هستند

واشنگتن ـ یک مقام عالیرتبه پزشکی دراداره هواپیمائی فدرال آمریکا اعلام کرد که خلبانان هواپیما های مسافربری آمریکا و یا کسانی که در میان این خلبانان به بیماریهای گوناگون دیگر مبتلا هستند غالبا سالم معرفی می شوند.

دکتر سیکال پزشک وجراح هواپیمائی فدرال آمریکا دراین زمینه اظهار داشت که خلبانان هواپیما های مسافربری اغلب بوسیله پزشکانی معاینه می‌شوند که شهرت به سخت گیری نکردن دارند.

برخی دیگر از این پزشکان به‌سبب حسن شهرتی که در میان خلبانان دارند مایل نیستند با بر ملا کردن بیماری آنها باعث بیکاری این خلبانان شوند.

تظاهرات در اسپانیا

مادرید ـ دانشجویان اسپانیائی امروز در محله نزدیک به کوی دانشگاه بعنوان اعتراض به اقدام پلیس در حوادث روز جمعه که منجر به کشته شدن دو نفر از کارگران تظاهر کننده شد ، به تظاهرات دامنه‌داری دست زدند.

ماموران پلیس قبل از ظهر وارد دانشکده حقوق و علوم اقتصادی شده و شعار های دانشجویان راکه در آنها نسبت به کارگران ناحیه «فرول» ابراز همدردی شده بود جمع آوری کردند .

پس از آنها دانشجویان در دو گروه در خیابان های اطراف دانشگاه براه افتاده و فریاد می زدند : «فرانکونه» ، «پلیس‌های آدمکش» پلیس ازدانشگاه خارج شود.» دانشجویان سپس دریکی از خیابان های مادرید با قرار دادن میز و نیمکت سنگربندی کرده و راه را بروی رفت‌وآمد اتومبیل ها بستند و بیک جیپ مسلح پلیس حمله کرده و سه تن از ماموران را زخمی کردند در این هنگام نیرو های کمکی پلیس وارد معرکه شدند ولی دانشجویان با پرتاب سنگ از آنها استقبال کردند . زدوخورد مدتی بین طرفین ادامه داشت و سرانجام ماموران پلیس عده‌ای از تظاهر کنندگان را دستگیر کردند و تظاهرات پایان یافت .

خبرهای کوتاه

سقوط چند پایگاه دولتی در لائوس

وین‌تیان ـ نیروهای ویتنام شمالی در جریان دومین تعرض بزرگ خود در سال جاری برخد نیروهای ضد کمونیست عشایر مئودرلائوس پایگاه اصلی این نیرو ها رادر نزدیکی منطقه «لنگ‌چنگ» تصرف کردند . از آغاز امسال تاکنون این دومین باری است که نیرو های ویتنام شمالی درصدد برآمده‌اند استحکامات نیرو های عشایری مئو را در لائوس تصرف کنند .

طبق اطلاعاتی که به‌وین‌تیان رسیده است واحد های ویتنام شمالی پایگاه «سام‌تونگ» را که فقط ۱۱ کیلو متر از قسمت شمال با «لنگ‌چنگ» فاصله دارد به تصرف درآورده‌اند. سقوط این پایگاه در عملیاتی که باشرکت ۳۰۰۰ نفر از نیرو های ویتنام شمالی در روز های شنبه و یکشنبه گذشته انجام شد صورت گرفته است .

بازگشت زمستان به اروپا

آتن ـ زمستان بار دیگر به بعضی از کشور های اروپا بازگشته است . در بسیاری از شهر های اروپا از دیروز ریزش برف آغاز شده و درجه برودت بزیر صفر رسیده است .

در آتن و بلگراد از دیروز ریزش برف‌سنگینی آغاز شده است دیشب گرماسنج در شهر آتن دو درجه زیر صفر را نشان میداد .

در دریای اژه طوفان شدیدی درگرفته ومقامات بندری یونان به کشتی های کوچک اجازه حرکت نمی‌دهند.

حمله ۱۰ هزار پلیس به مراکز قاچاق و فحشاء

میلان ـ ماموران پلیس ایتالیا در جریان عملیاتی که با شرکت ۱۰ هزار نفر در مناطق شمالی این کشور انجام دادند چندین انبار مخفی اسلحه و مهمات کشف کردند . ماموران پلیس ضمنا به مراکز فحشاء و محل هائی که معتادان به استعمال مواد مخدر اجتماع میکردند حمله برده و ۲۵۶ نفر را بازداشت کرده و ۷۰۰ نفر نیز تحت تعقیب قضائی قرار گرفته‌اند .

در این عملیات ماموران پلیس مقادیر زیادی مورفین، تریاک ، حشیش بارزش ۳۰۰ میلیون لیر کشف کردند و ۵۰ پنجاه حلقه فیلم و ۱۵۰۰ جلد مجله منافی عفت ضبط کردند .

تجدید روابط سیاسی پاکستان و یوگسلاوی

اسلام‌آباد ـ پاکستان و یوگسلاوی موافقت کردند مجددا با یکدیگر رابطه سیاسی برقرار کنند روابط دو کشور بعد از شناسائی بنگلادش از طرف یوگسلاوی بوسیله پاکستان قطع شده بود .

بنا به گزارش منابع رسمی اسلام‌آباد ظاهرا برای تجدید رابطه پاکستان و عده دیگری از کشور های اروپای شرقی که بنوبه خود با بنگلادش رابطه برقرار کرده‌اند اقداماتی در پاکستان جریان دارد . پاکستان روابط خود را با آلمان شرقی ـ لهستان ـ مجارستان ـ چکسلواکی و مغولستان بدنبال شناسائی بنگلادش از طرف آنها قطع کرده است .

کنگره حزب کمونیست ایتالیا

میلان ـ « انریکوبرلینگوئر» که قرار است در این هفته به دبیرکلی حزب کمونیست ایتالیا انتخاب شود امروز سیزدهمین کنگره ملی این حزب را در میلان افتتاح کرد .

رهبر حزب کمونیست ایتالیا در نطق افتتاحیه خود وعده داد که این حزب فوریت مبارزه برای بدست آوردن قدرت حکومتی را درک میکند و در این راه تلاش خواهد کرد .

در کنگره بزرگترین حزب کمونیست غرب از شوروی و چین خواسته شد که با هم آشتی کنند .

«ایروینگ» متهم شد

نیویورک ـ « کلیفورد ایروین» و همسرش «ادیت» رسما به فروش « اتوبیوگرافی» جعلی میلیاردر امریکائی « هیوز» بیک ناشر نیویورکی متهم شدند .

دادگاه ممکن است این زن و شوهر را به پنج سال زندان و پرداخت دوهزار دولار جریمه نقدی محکوم کند .

انتقاد روزنامه کویتی از لیبی

کویت ـ روزنامه «الری‌ـ العام» چاپ کویت از اقدام «رهبران جوان انقلابی » لیبی در منع فروش مجله های عربی و خارجی حاوی عکس زنان بشدت اظهار تعجب کرده و نوشته است این اقدامات مرتجعانه نمودار ضعف و فتوری است که در افکار عرب رخنه کرده است. الرای العام اضافه میکند این ابتکار رهبران لیبی بدشمن فرصت می‌دهد که افکار پوچ و بی‌اساس را دائر برابر اینکه افکار اسلامی مانع بزرگی در راه مدرنیزه کردن کشور های عربی است تاکید کند.

نخستین ملاقات بین سفرای امریکا و چین در پاریس صورت گرفت

واشنگتن ـ سفرای امریکا و چین برای نخستین بار پس از بازگشت پرزیدنت نیکسون ازسفر پکن درپاریس بایکدیگر ملاقات کردند .چین وامریکا پایتخت فرانسه را به عنوان محل تماس های آینده خود انتخاب کرده‌اند.

دروزارت امور خارجه اعلام شده که ایالات متحده و جمهوری خلق چین تصمیم گرفته‌اند در باره ملاقات ومذاکرات نمایندگان خود در پاریس از هرگونه جنبه های تبلیغاتی دوری جویند . سخنگوی وزارت امور خارجه امریکا گفت که ممکن است خبر ملاقات های بعدی سفرای دوکشور منتشر شود.

نخستین جلسه مذاکرات سفرای چین و امریکا در پاریس ۵۰ دقیقه طول کشید.

سفیر امریکا پس از پایان این ملاقات به خبرنگاران گفت که « نخستین تماس بسیار گرم ودوستانه بود .

درباره مسائلی که در مذاکرات دیروز پاریس مطرح شده اطلاعی بدست نیامده است ولی ظاهرا مسائل اقتصادی وتوسعه مناسبات فرهنگی و بازرگانی دو کشور مورد بررسی قرار گرفته است

«آرتورداتسون » سفیر امریکا که برای ملاقات باسفیر چین «هوانگ‌چن » به محل سفارت چین در پاریس رفته بودبس از پایان مذاکرات در حالی که کاملا خوشحال بنظر میرسید در پاسخ خبرنگاران که سئوال کرده بودند تاریخ ملاقات بعدی تعیین شده است یا نه گفت تعیین تاریخ ملاقات بعدی ما باعالیجناب سفیر چین است و من و او هر وقت لازم بدانیم با هم مذاکره می کنیم .

میخواهند پسر «اریم» را بربایند

استراسبورگ ـ «ایشیک» اریم» فرزند ۲۴ ساله «نیهات اریم » نخست وزیر ترکیه از روز یکشنبه تحت مراقبت شدید پلیس قرار گرفته است .

اخیرا در ترکیه شایع شده بود که ممکن است پسر «اریم» توسط کماندوهای افراطی که ظاهرا بتازگی وارد آلمان غربی شده‌اند ربوده شود .

« ایشیک اریم» که کارمند شورای اروپاست از هر گونه اظهاری در این باره خودداری کرد .

کمیته قضائی سنای ترکیه با اکثریت ۸ رای موافق در برابر ٤ رای مخالف احکام مرگ سه محکوم دست چپی ترکیه را تصویب کرد .

این احکام که از طرف دادگاه فرمانداری نظامی صادر شده قبلا از تصویب مجلس ملی ترکیه گذشته است سه محکوم یادشده متهمند که سال گذشته دراربودن سه نظامی آمریکائی در ترکیه دست داشته‌اند در حال حاضر تنها رد احکام مرگ این افراد در جلسه عمومی سنای ترکیه میتواند آنها را از مرگ نجات دهد .

ضمنا وزارت کشور ترکیه امروز اعلام کرد که هیچگونه اطلاعی ازدخالت سناتور های ترکیه در عملیات قاچاق و هروئین ندارد . دیروز ازقول وزارت کشور ترکیه اعلام شده بود که گروهی از سناتورها و نمایندگان مجلس ترکیه در شبکه قاچاق هروئین فعالیت میکنند.

خانم گاندی دژ مائوئیستها را در هند تسخیر کرد

دهلی‌نو ـ آخرین نتیجه قرائت آراء در حوزه‌های انتخابیه هند حاکی است که حزب کنگره بانو گاندی پیروزی جدیدی بدست آورده و در بنگال غربی حزب کمونیست مارکسیستی طرفدار چین رابشدت شکست داده است.

در این ایالت حزب کنگره جدید ٦٦ کرسی و حزب کمونیست مارکسیستی طرفدار چین تنها دو کرسی بدست آورده است.

با اینکه کمونیست های طرفدار چین در بنگال غربی وضع حکمی داشتند معذالك حزب کنگره چند کرسی مجلس ایالتی این منطقه را از چنك آنها خارج کرده است . با این که سرنوشت ۲۸۰ کرسی در این ایالت هنوز تعیین نشده معذالك جای تردید نیست که بانو گاندی دراین دژ مارکسیست ها پیروزی بزرگی بدست خواهد آورد .

در جلسه دیروز دو مجلس هند مارکسیست ها کوشش کردند نطق رئیس جمهوری هند راهنگام افتتاح دوره اجلاسیه جدید پارلمان قطع کنند ولی توفیقی بدست نیاورند.

نمایندگان کمونیست بپوسته فریاد می زدند : « مرده باد ایندیرا گاندی » «انتخابات مسخره است »ولی بانو گاندی واعضای هیئت دولت خونسرد روی کرسی های خود نشسته بودند و «گری » «رئیس جمهوری هند بدون توجه باین فریاد ها بمدت سی و پنج دقیقه در باره سیاست خارجی هند سخنرانی کرد.

پس از آنکه متن کامل نطق بزبان انگلیسی تمام شد و گری سخنرانی خود را به‌زبان هندی آغاز کرد مارکسیست ها که شماره آنها بالغ بر چهل نفر میشود در حالی که فریاد می زدند : «انتخابات قلابی است » دولت دشمن رژیم پارلمانی و ایندیرا گاندی قصاب دهلی و کراسی است جلسه را ترك گفتند.

رئیس جمهوری هند در نطق خود تاکید کرد که دولت هند مایل است بطور مستقیم و بدون شرایط قبلی وارد مذاکره شود.

رئیس جمهوری هند بطور ضمنی اشاره کرد که دولت هند حاضر است سرزمین هائی که درجریان جنك اخیر در منطقه غربی پاکستان اشغال کرده است تخلیه کند . «گری » گفت : ما دست دوستی بسوی دولت و ملت پاکستان دراز می کنیم و امیدواریم پاکستان تحول اوضاع را درشبه قاره پذیرفته و بدعوت ما پاسخ مثبت بدهد.

حزب کمونیست طرفدار شوروی در هند که از بانو گاندی حمایت می کند در جریان انتخابات پیروزیهائی بدست آورد .

کنفرانس قاهره بحال اسرارآمیزی درآمد

قاهره ـ روسای جمهوری مصر و سوریه و لیبی در جلسه دیشب خود طرح ایجاد یک دادگاه فدرال را تهیه کردند این طرح برای تصویب به مجمع فدرال جماهیر عربی تسلیم خواهد شد .

دیشب روسای جمهوری سه کشور دو جلسه سری تشکیل دادند . احمد خطیب نخست وزیر فدرال نیز در این مذاکرات شرکت داشت .

روزنامه « لوریان لوژور » چاپ بیروت در شماره امروز خود نوشته است در قاهره در پشت پرده حوادثی روی میدهد و جریان گفتگو های سران سه کشور عضو فدراسیون جماهیر عربی بصورت اسرار آمیزی درآمده است .

« النهار» می‌نویسد معلوم نیست چه علتی سبب شد که پرزیدنت سادات از نطقی که قرار بود در مجمع ملی فدرال ایراد کند منصرف شد . از طرف دیگر یاسر عرفات بطور ناگهانی روز یکشنبه قاهره را ترك گفت در حالیکه قرار بود در گفتگو های سران سه کشور شرکت کند .

ماجرای برافراشته شدن پرچم اردن برفراز مسجدالاقصی

عمان ـ امروز برای اولین بار از تاریخ جنگ شش روزه ۱۹۶۷ پرچم اردن برفراز مسجد الاقصی به اهتزاز درآمد .

مسجد الاقصی نقطه عزیمت معراج و پیامبر اسلام بسوی بهشت است . حضرت محمد (ص) از این مسجد که سومین زیارتگاه مقدس مسلمانان بشمار میرود باتفاق جبرائیل راه آسمانها را در پیش گرفتند و از طبقات هفتگانه آسمان بصورتی که در حدیث های مسلمانان آمده است دیدن کردند .

بنا به گزارش روزنامه الصباح چاپ اردن پرچم اردن به تقاضای شورایعالی اسلامی شهر بیت‌المقدس برفراز مسجد الاقصی برافراشته شده است.

یک روزنامه لبنانی روز گذشته گزارش داده بود که براساس توافق محرمانه ملک حسین پادشاه اردن با رهبران اسرائیل دولت اردن اراضی اشغال شده ساحل غربی رود اردن را به استثنای قسمت قدیمی شهر بیت‌المقدس پس خواهد گرفت .

در توافق مورد ادعای روزنامه لبنانی پیش‌بینی شده که ملک حسین از دعاوی خود نسبت به قسمت قدیمی بیت‌المقدس دست بردارد اما در عوض اسرائیل نیز اجازه دهد که پرچم اردن بعنوان سمبولی از هویت عربی قسمت شرقی بیت‌المقدس بربام مسجد الاقصی افراشته شود .

پادشاه اردن قرار است روز چهارشنبه نطقی ایراد کند مقامات دربار اردن قبلا اعلام کرده بودند که این سخنرانی دارای اهمیت بسیار خواهد بود هنوز معلوم نیست که ملک حسین در نظر دارد درباره چه مسائلی سخنرانی کند .

روزنامه لبنانی المحرر مدعی است که ترتیب برقرار گردن تماسهای محرمانه‌ای که برحصول توافق سری ملک حسین با رهبران اسرائیل منتهی شده بوسیله انور سبیه یکی از برجسته ترین سیاستمداران ساحل غربی رود اردن داده شده است .

«سبیه» امروز تایید کرد که اخیرا با گلدامایر نخست وزیر اسرائیل و ملک حسین پادشاه اردن ملاقاتهای محرمانه‌ای انجام داده است اما این شایعه را که درصدد برآمده است در این ملاقاتها بنحوی بین اردن و اسرائیل میانجیگری کند تکذیب کرد .

«سبیه» در مصاحبه‌ای با روزنامه اردنی الصباح تاکید کرد که در ملاقاتهای یاد شده بهیچوجه مناقشات اردن و اسرائیل موردبحث قرارنگرفته است .

سبیه پیش از جنگ ژوئن ۱۹۶۷ در کابینه اردن عضویت داشت .

مقامات اسرائیل امروز صریحا اعلام کردند که از پایان جنگ ژوئن ۱۹۶۷ تاکنون هرگز پرچم اردن برفراز اماکن مقدسه بیت‌المقدس به اهتزاز درنیامده است .

سخنگوی شهرداری بیت‌المقدس اظهار داشت که گزارشهای مطبوعات اردن و لبنان دایر براینکه پرچم اردن بدنبال یک توافق محرمانه بین ملک حسین و رهبران اسرائیل برفراز مسجد الاقصی برافراشته شده است بی‌اساس است .

وخامت روابط دو یمن باوج شدت رسید

عدن ـ یمن شمالی حرکت کالا های بازرگانی را از طرف یمن جنوبی ممنوع کرد و طبق اظهار مسافرانی که از شمال به عدن آمده‌اند نیرو های یمن شمالی در امتداد مرز هایش با یمن جنوبی متمرکز شده است.

این اطلاعات هنگامی منتشر می شود که وخامت روابط یمن های شمالی و جنوبی به اوج خود رسیده است هریک از دو یمن دیگری را متهم میکند که نیرو هایش آبادی های مرزی کشور دیگر را گلوله‌باران کرده است .

منابع دولتی در عدن مدعی هستند که یمن جنوبی دربرابر تحریکات نظامی یمن شمالی اقدام به متمرکز کردن نیرو های خود در پشت مرز های این کشور نکرده است البته لازم است یادآوری شود که نیرو های یمن جنوبی از مدتها قبل در امتداد مرز عربستان سعودی بحال آماده‌باش درآمده‌اند و این حالت را تاکنون حفظ کرده‌اند .

از هنگام به استقلال رسیدن یمن جنوبی در ۱۹۶۷ رژیم مارکسیست این کشور هرگز با حکمت اعتدالی یمن شمالی روابط دوستانه‌ای نداشته است. علاوه بر این مناسبات یمن جنوبی بارژیم سلطنتی عربستان سعودی نیز تیره و تار است .

دولت یمن جنوبی مدعی است که رهبران یمن شمالی به‌عناصر تبعیدی و دشمنان یمن جنوبی کمک کرده‌اند تا در پشت مرز های این کشور متمرکز شوند و درصدد سرنگون کردن رژیم دست چپی عدن برآیند .

دولت یمن جنوبی دیروز ضمن بیانیه‌ای دولت های امریکا و عربستان سعودی را نیز متهم کرد که با تحریکات خود سعی دارند یمن های شمالی و جنوبی را به جان هم بیاندازند . و آتش یک جنگ داخلی را در یمن روشن کنند .

خبرگزاری عراق اخیرا در گزارشی که از صنعا فرستاده شد گزارش داده بود که اخیرا بیش از ۲۰۰ نفر در یمن شمالی براثر برخورد اتومبیل‌های حامل آنان به مین به قتل رسیده‌اند .

کود آلی اصفهان ـ کمپوست
غذای کامل برای گیاهان
تلفن : تهران ۲۵۸۷۳ ـ اصفهان ۲۴۲۰۸

پر تیراژترین مجموعه شعر پنجاه سال اخیر یعنی:
اشك مهتاب
اثر: شاعر بزرگ ومحبوب
مهدی سهیلی
برای بار پنجم در پنجهزار نسخه منتشرشد. از این کتاب درمدت سه سال بیست هزار جلد در پنج چاپ منتشر شده است
سرودقرن
چاپ اول دومین مجموعه شعر مهدی سهیلی بکلی نایاب است وبزودی چاپ دوم آن منتشر خواهد شد
مرکز فروش کتابخانه سنائی و کلیه کتابخانه‌های معتبر تهران و شهرستانها

BBC LONDON
بهترین روش
توجه فرمائید
باارزش‌ترین عیدی برای فرزندان و دوستان شما
خود آموزهای انگلیسی سمعی و بصری (بی.بی.سی) لندن
دوره مقدماتی شامل دوازده صفحه و یك جلد کتاب ترجمه شده ۲۵۹ تومان دوره تکمیلی شامل نه صفحه و یك جلد کتاب ترجمه شده ۲۱۶ تومان
مرکز فروش خیابان نادری کتابخانه مبسو شعبه شرکت پخش مطبوعاتی ایران یاد تلفن ۳۱۳۷۰۳ ـ ۳۱۲۹۴۰

نازبشین ومامان بشین باگیسو، خوشگل تر بشین دل ببرین از آقایون باگیسوی...؟؟

راهنمای حسابداری عالی
یکدوره در سه جلد به قیمت ۲۰۰ ریال
تالیف
آقای هوشنگ قزوینی
کتابفروشی دهخدا ـ روبروی دانشگاه تهران

قابل توجه مسافرین محترم ژاپن و خاوردور
چنانکه قصدخرید مروارید دارید توصیه میکنیم قبلا از نمایشگاه مرواریدهای میکیموتو ژاپن در تهران بازدیدفرموده ومطمئنا بهترین مرواریدها را میتوانید باقیمتی ارزانتر از ژاپن تهیه فرمائید
نمایندگی انحصاری مروارید های میکیموتو در ایران
شرکت سهامی خاص گوهر ـ خیابان تخت جمشید شماره ۱۰۸

خانواده‌های عزیز
اطمینان داشته باشید
اجناس خریداری شما ازفروشگاه بزرك حسین کاشف (آبادان خیابان پهلوی)
از همه‌جا ارزانتر است
آ ـ ۸۷۱۵۸ ۱ ـ ۲

تلویزیون
بلر
جام جهان نما
مجهز به ماسک مخصوص
که چشم‌ها را خسته نمیکند

مسابقات فوتبال قهرمانی باشگاه های کشور

پاس با شکست ۰ـ۳ تاج همچنان امیدوار باقی ماند

منصور رشیدی دروازه‌بان تاج در دیداردیروز با پاس در دقیقه ۵۶ بخاطر جاگیری بدو عکس‌العمل دیر خود نخستین گل را با یک شوت از راه دور از دست داد . تصویر لحظه بثمر رسیدن این گل می‌باشد

دوشنبه ۲۳ اسفند ، استادیوم امجدیه، دیدارکنندگان تیمهای پاس و تاج ، تماشاگر بیش‌از ۱۰ هزار تن ، داور ضیاء تورگان از ترکیه ، کمک‌داوران اکبر حق بین و ایرج نیکرفتار نتیجه وقت‌اول‌بدون گل‌مساوی، نتیجه پایان مسابقه ۰ـ۳ بسود پاس ، گلها دقایق ۵۶ و ۷۳ پرویز میرزاحسن و ۷۵ محمد علی‌مالکیان برای پاس،بازیکنان دو تیم :

پاس: محمدخمسه(دروازه‌بان)ـ حسین کازرانی ، حسن‌حبیبی (کاپیتان) ، مجید حلوائی ، محسن هوشنگی ـ مهدی مناجاتی ، همایون شاهرخی ـ پرویز میرزا حسن، محمدعلی مالکیان ، محمد صادقی ، اصغر شرفی .

تاج: منصوررشیدی(دروازه‌بان)ـ منصور پورحیدری ، نصرالله عبدالهی،اکبرکارگرجم ، عزت جان ملکی ـ علی جباری ، جواد قراب ، کاروحق‌وردیان‌ـ علیرضا حاج قاسم ، غلامحسین مظلومی ، مهدی حاج محمد (مسعود مژدهی‌از دقیقه ۶۲)

۳ گل پاس مقابل تاج بوسیله پرویز میرزاحسن (۲ گل) و محمدعلی مالکیان بثمر رسید

روزچهارشنبه در دنباله مسابقات سپاهان اصفهان و عقاب مسابقه خواهند داد

● بعدازظهر دیروز در حضور بیش از ده هزار تماشاگر تیم های پاس و تاج تهران مسابقه برگشت خود را در کادر مسابقات فوتبال قهرمانی‌باشگاه های کشور در استادیوم‌امجدیه برگزار کردند و تیم پاس پیروزی بازی رفت خود را بر تاج بار دیگر تکرار کرد.

پاس با این پیروزی باردیگر تعداد امتیاز خود را برابر با پرسپولیس نمود گرچه پاس با یك بازی باقیمانده مقابل عقاب اکنون صاحب ۲۲ امتیاز است در حالیکه پرسپولیس با دو بازی باقی مقابل تاج‌تهران و سپاهان این‌تعداد امتیاز را بحساب خود ذخیره کرده لیکن پاس بلطف پیروزی که دیروز مقابل تاج بدست آورد علیرغم شکست ۰ـ۲ روز جمعه مقابل پرسپولیس هنوز برای رسیدن به جام قهرمانی بی امید نیست . چون در صورت شکست پرسپولیس در یکی از دو بازی باقی مانده یامساوی این تیم در برابر هر دو تیم سپاهان و تاج ، پاس‌درصورت کسب ۲ امتیاز مقابل عقاب این شانس را باز هم خواهدداشت که بار دیگر مدعی شانه بشانه پرسپولیس برای‌عنوان قهرمانی باشد .

در صورت چنین موقعیتی مسابقه سومی بین پاس و پرسپولیس سرنوشت بازیها را تعیین خواهد کرد .

اولین گل پاس

دیدار دیروز پاس و تاج بر خلاف مسابقه رفت این دو که در نهایت حساسیت و هیجان برگزار شد با آرامش و احتیاط هر دو حریف همراه بود و بعد از مساوی بدون گل وقت اول‌و بی هدفی دو تیم در اوائل وقت دوم این احتمال میرفت که این مسابقه بدون گل پایان بپذیرد.

اما در دقیقه ۱۱ وقت دوم یك شلیك‌ناگهانی پرویز میرزاحسن که از راه دور زده شد بهمان اندازه که بی مقدمه و آرام شلیك شده بود ، غیر منتظره رشیدی دروازه‌بان تاج را مغلوب کرد . چون او که در سمت راست دروازه جاگیری کرده بودوقتی برای‌مهار توپ بخود آمد که توپ در فاصله نزدیك به تیرسمت چپ دروازه در راه ورود به دروازه بود. شیرجه او در این موقع نیز بی نتیجه ماند .

این گل باوجودیکه اندکی موجب هیجان یافتن بازی‌شد ولی تلاشی متقابل از جانب تاج مگر فرار ها و نفوذ های فردی را بوجود نیاورد و در فاصله ۱۷ دقیقه به پایان‌تردد مدافعین تاج موجب‌گل‌دوم پاس شد.

توپ بلندی راکه از میانه‌زمین کازرانی فرستاده بودمالکیان در داخل محوطه جریمه تاج با ضربه سر به پرویز میرزاحسن سپرد .

دومین گل پاس

میرزا حسن با شتاب خود را به توپ رسانید ولی به مجرد تصاحب توپ آرامش خود را حفظ کرد و در جناح راست محوطه ۱۸ شروع به پیش‌روی کرد .

تنها مدافع سر راه او عزت جان ملکی بود که میرزاحسن با فریبی زیبا او را پشت سر گذاشت و با شوتی بموقع توپرا به آغوش تور دروازه فرستاد . این پنجمین گل او طول این فصل بود .

بفاصله ۲دقیقه بعد پاس توفیق بثمر رساندن سومین گل راپیدا کرد .

یك توپ عرضی از جناح چپ با ضربه سریع میرزاحسن به داخل محوطه جریمه تاج فرستاده شد . مالکیان ورشیدی دروازه‌بان تاج مشترکا برای تصاحب و سود بردن از توپ بهوا برخاستند . لیکن ضربه سر مالکیان توپرا مجددا به میرزا حسن رسانید .

در این موقعیت که رشیدی بزمین افتاده بود ،میرزاحسن با تشخیص‌موقعیت بهترمالکیان توپرا بسوی دروازه تاج‌مجددا برای خود او پاس کرد وضربه آرام مالکیان سومین گل پاس را به این ترتیب بثمررسانید.

تا پایان بازی حادثه دیگری روی نداد و پاس با همین‌نتیجه ۰ـ۳ این بازی را برد .

در دنباله مسابقات فوتبال قهرمانی باشگاه های کشور روز چهارشنبه تیم های سپاهان وعقاب روبرو خواهند شد . امروز نخستین دیدار تیم‌برزیلی کروزیرو در برابر تیم منتخب تهران انجام خواهد شد .

اخبار کوتاه ورزشی

تیم اهواز قهرمان مسابقات بکس خوزستان

تیم بکس اهواز ، در مسابقات بکس قهرمانی‌استان خوزستان با کسب ۲۶ امتیاز عنوان قهرمانی را بدست آورد .

در این مسابقات تیمهای آبادان ، خرمشهر ، دزفول، شوشتر، مسجدسلیمان ، ماه شهر و اهوازشرکت‌داشتند که در پایان رده بندی باین شرح اعلام گردید :

۱ـ اهواز با ۲۶ امتیاز ۲ـ آبادان با ۲۱ امتیاز ۳ـ خرمشهر با ۹ امتیاز .

این مسابقات بخاطر انتخاب تیم خوزستان برای شرکت در مسابقات قهرمانی کشور انجام گردید .

مسابقات تنیس انتخابی تیم‌ایران

در مسابقات تنیس انتخابی تیم ایران جهت‌شرکت در مسابقات کاپ دیویس تا کنون این نتایج بدست آمده است .

تقی‌اکبری باشیرزاد اکبری بسود تقی اکبری ـ حسین اکبری با فرخ معاضد به نفع حسین اکبری ـ تقی اکبری با حسین اکبری برنده تقی اکبری ـ عزت نعمتی با فرخ معاضد بسود عزت نعمتی ـ حسین اکبری با شیرزاد اکبری بسود حسین اکبری ـ تقی اکبری با فرخ معاضد به نفع تقی اکبری ـ حسین اکبری با عیسی خدائی برنده حسین اکبری ـ عزت نعمتی با تقی اکبری بسود عزت نعمتی .

بازیهای قهرمانی آموزشگاههای خراسان

از روز ششم فروردینماه سال ۱۳۵۱ هیجدهمین‌دور بازیهای قهرمانی آموزشگاههای استان خراسان در تربت حیدریه آغاز میگردد .

در این بازیها که یك هفته بطول میانجامد ۷۵۰ ورزشکار دختر و پسراز شهرستانهای تابع استان‌خراسان حضور دارند .

ویکتورسانیف‌ومقام‌قهرمانی‌اروپا

در جریان مسابقات دو و میدانی داخل سالن‌قهرمانی اروپا که «گرانوبل» فرانسه محل برگزاری آن می ـ باشد ، ویکتور سانیف قهرمان پرش سه گام شوروی ضمن تصاحب مقام قهرمانی اروپا یك حد نصاب جدید جهانی نیز برای پرش سه‌گام داخل سالن بجای گذارد، این رکورد بمقدار ۱۶متر و ۹۷ سانتی متر میباشد

رده‌بندی مسابقه پرش ۳ گام بعد از پایان مسابقه به این شرح اعلام گردید .

رده‌بندی مسابقه پرش سه‌گام

۱ـ ویکتور سانیف (شوروی) با ۱۶ متر و ۹۷سانتی متر ۲ـ کارول کوربو (رومانی) با ۱۶ متر و ۸۹سانتی متر ۳ـ والنتین چوچنگو (شوروی) با ۱۶ متر و ۷۳ سانتی متر ۴ـ گنادی بسونف (شوروی) با ۱۶ متر و ۵۸سانتیمتر

مسابقه دوچرخه سواری بین‌المللی در فرانسه

ادی‌مرکس فاتح مرحله نخست

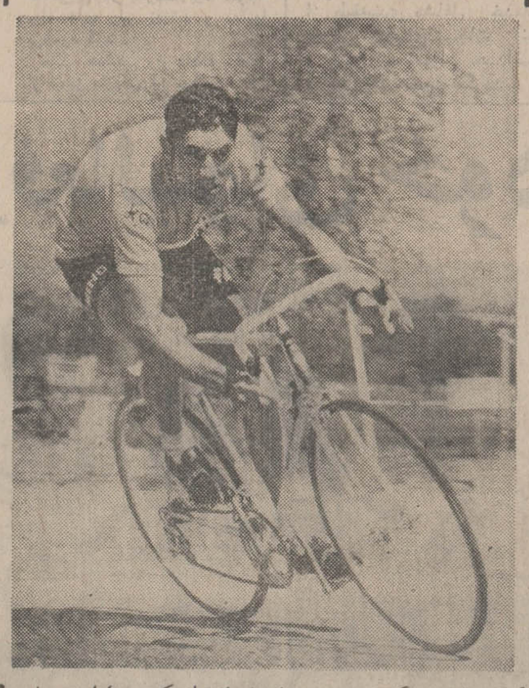

ادی مرکس دوچرخه‌سوار نامدار بلژیکی در اولین‌مرحله مسابقات بین‌المللی دوچرخه سواری که در فرانسه ، بین پاریس‌ـ نیس برگزار می گردد ،بمقام قهرمانی رسید .

در این مسابقه که بصورت تایم تریل انجام شد ادی‌مرکس با زمان ۲ دقیقه و ۳ر۴۱ ثانیه در صدر قرار گرفت .

نتایج بدست آمده در این مرحله باین ترتیب می باشد :

۱ـ ادی مرکس «بلژیك» بازمان ۲ دقیقه و ۳ر۴۱ ثانیه ۲ـ ریموند پولیدور «فرانسه»بازمان ۲ دقیقه و ۳ر۴۷ ثانیه ۳ـ گربن‌ـ کارستن «هلند» بازمان ۲دقیقه و ۳ر۴۹ ثانیه ۴ـ جکی هزارد «فرانسه» بازمان ۲دقیقه و ۴ر۵۰ ثانیه۵ـ لویس اوکانا«اسپانیا» بازمان۲دقیقه و۲ر۵۱ثانیه ۶ـ خوزه گونزالس «اسپانیا» بازمان ۲ دقیقه و ۵ر۵۱ ثانیه ۷ـ ریموند دلیل «فرانسه»بازمان ۲دقیقه و ۸ر۵۳ ثانیه ۸ـ لیف مورتنسن «دانمارك»بازمان ۲دقیقه و ۲ر۵۴ ثانیه ۹ـ جوان فیوتنسن «اسپانیا»بازمان ۲دقیقه و ۶ر۵۴ثانیه ۱۰ـ اگوستین «پرتقال»بازمان ۲دقیقه و۵ر۵۵ثانیه .

روی جلد یک‌متری !
هدیه شماره مخصوص نوروز
اطلاعات بانوان
۳تقویم ، سفره هفت‌سین تمام رنگی، ۴تابلوی یك‌صفحه‌ای از ۴ فصل ، دهها عکس ۴ رنك و مجموعه‌ای از داستانها و مقالات و رپورتاژ های خواندنی و بی‌نظیر وجذاب درشماره نوروزی ۱۳۲ صفحه‌ای «اطلاعات بانوان» گرد آمده است...
در سراسر کشور از روزنامه فروش‌هاتهیه فرمائید .

اجاق گاز پیك نیك
با سرشعله توری ساخت ایطالیا
برای مسافرین نوروزی
با سیلندر تائید شده شرکت ملی گاز
شرکت تجارتی بلوریان ـ خیابان شاه
چهارراه شیخ‌هادی تلفن ۶۶۶۳۸۸ ـ ۴۳۱۹۲

امسال شانس برنده شدن شما در
بانک بین المللی ایران وژاپن
بیشتراست
بانک بین المللی ایران وژاپن طبق مقررات شورای پول واعتبار ۱/۵۰۰/۰۰۰/- ریال بقید قرعه بین دارندگان حساب پس انداز بشرح زیر جایزه میدهد :

۱۰۰ جایزه	۱۰۰۰	ریالی
۲۰ جایزه	۵۰۰۰	〃
۱۰ جایزه	۱۰/۰۰۰/-	〃
۲ جایزه	۱۰۰/۰۰۰/-	〃
۱ جایزه ممتاز	۱۰۰۰/۰۰۰/-	〃

برای افتتاح حساب یاتکمیل موجودی خودتاحداقل ۱۰۰۰ ریال فقط تاسی ام اسفند ماه فرصت دارید تابه یکی ازشعب تهران :
شعبه مرکزی : خیابان سعدی جنوبی شماره ۷۵۰
شعبه بازار : بازار ـ روبروی مسجد شاه
شعبه استانبول : ساختمان پلاسکو
شعبه قزوین : خیابان قزوین مقابل خیابان غفاری
شعبه دروس : چهارراه قنات
شعبه امیراکرم : چهارراه امیراکرم
شعبه امین السلطان : میدان امین السلطان
شعبه کورش : خیابان کورش کبیر ایستگاه چالهرز
شعبه امیر : انتهای بازارکفاشها
شعبه فیشرآباد : انتهای فیشرآباد
شعبه دانشگاه : میدان ۲۴ اسفند
شعبه پهلوی : پائین‌تر از سینما آتلانتیک
شعبه تخت جمشید : روبری شرکت ملی نفت ایران
شعبه شاه عباس کبیر : خیابان شاه عباس کبیر
شعبه شاهرضا : پیچ شمیران
یاشهرستانهای : شیراز کاشان مشهد راجعه فرمائید .

فقط ۶ روز فرصت دارید
برای شرکت درقرعه کشی حساب پس انداز
بانک اعتبارات تعاونی توزیع
فقط تا آخر اسفند ماه امسال مهلت دارید
● جوایز بورس تحصیلی باحق واگذاری
● جوایز وام خانه ده ساله بدون بهره
● میلیونها ریال جوایز نقدی
در انتظار شماست
بانک اعتبارات تعاونی توزیع مبتکر جوایز فرهنگی

آکائی
AKAI

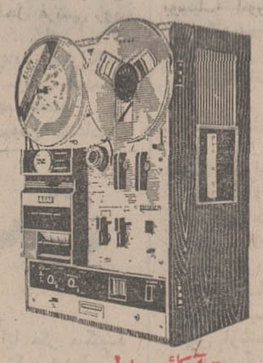

ضبط صوت آکائی مدل X ـ 2000SD
ضبط وپخش چهارلبه بطریق استریو و مونو باکراس فیلد هد بقدرت ۲۴وات دارای سه سرعت انتخابی
فرکانس از ۳۰ الی ۲۳۰۰۰ هرتس
این ضبط صوت استثنائی قابل استفاده بانوار معمولی کاست وکارتریج میباشد.

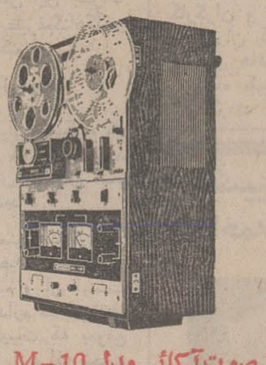

ضبط صوت آکائی مدل M ـ 10
ضبط و پخش چهارلبه بطریق استریو و مونو باکراس فیلد هد بقدرت ۴۰ وات دارای سه سرعت انتخابی
فرکانس از ۳۰ الی ۲۶۰۰۰هزارهرتس

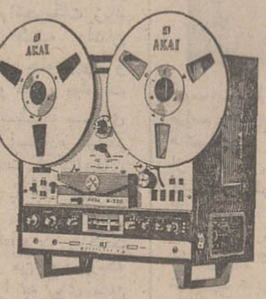

ضبط صوت آکائی مدل X ـ 330
ضبط وپخش چهارلبه بطریق استریو و مونو باکراس فیلد هد بقدرت ۴۰ وات دارای سه سرعت انتخابی ریل ۱۰ اینچ
فرکانس از ۳۰ الی ۲۶۰۰۰هزارهرتس
ضبط صوتهای آکائی باشهرت بین المللی

ارزش معاملاتی اراضی تهران و شمیران اعلام شد

خبرهای روز

مراسم سلام عید

صبح روز سه‌شنبه اول فروردین ماه مراسم سلام عام در پیشگاه شاهنشاه آریامهر و علیاحضرت شهبانو در کاخ گلستان برگزار میشود .

دراین مراسم هیئت وزیران، نمایندگان مجلسین سنا و شورایملی ، امرای ارتش ، شخصیتهای مملکتی و نمایندگان طبقات مردم سال نو را به‌پیشگاه اعلیحضرتین تبریک عرض می‌کنند .

بازدید علیاحضرت شهبانو

علیاحضرت شهبانو قبل‌از ظهر امروز در ضمن بازدیدی از بیمارستان روانی‌رازی در مورداصلاح وضع استخدامی کارکنان بیمارستان اوامری صادر کردند .

بازدید علیاحضرت‌شهبانو یکساعت بطول انجامید و از این بازدید رپورتاژی تهیه شده است که در شماره فردا بچاپ میرسد .

مراسم با شکوه در آلاشت

ساعت ۱۰ بامداد امروز آئین بزرگداشت زادروز اعلیحضرت رضا شاه کبیر درحضور والاحضرت‌شاهپور غلامرضا پهلوی از طرف‌نیرو های مسلح شاهنشاهی در آلاشت مازندران برگزار گردید . در این آئین وزیر کشور ـ وزیر راه ـ استاندار مازندران ـ نماینده نیرو های مسلح‌شاهنشاهی و عده دیگری از شخصیت های مملکتی و حزبی شرکت داشتند .

سپهبدشفقت نطقی‌پیرامون خدمات اعلیحضرت رضا شاه کبیر ایراد کرد .

جلسه فوق‌العاده سنا

بنا بدرخواست دولت ، مجلس سنا بامداد فردا یک جلسه علنی فوق‌العاده دارد.

در این جلسه که ساعت ۱۰بامداد تشکیل‌میشود لایحه تبدیل شرکت های سهامی بانواع شرکتهای تجارتی ـ لایحه افزایش اعتبارات برنامه‌عمرانی چهارم ولایحه استرداد قسمتی از مالیات بردرآمد بانک رفاه کارگران مطرح و مورد بررسی قرار میگیرد .

میهمانی در شرکت نفت

دیشب اعضاء کنسرسیوم نفت که طبق معمول همه‌ساله برای مذاکره و مطالعه درامور نفت به تهران می آیند مهمان آقای دکتر اقبال مدیرعامل و رئیس هیئت مدیره شرکت ملی نفت ایران بودند .

این‌میهمانی در عمارت‌شرکت نفت انجام گرفت و علاوه بر اعضای عالی‌رتبه شرکت های عامل و شرکت‌ملی‌نفت ، چندتن از وزیران و شخصیت های مملکتی نیز در این مهمانی شرکت داشتند .

مذاکرات «هما» و بنیاد پهلوی برای مشارکت در امر هتل‌داری

میان هواپیمائی ملی ایران موسسه‌میهمانخانه بنیادپهلوی مذاکراتی با هدف ایجاد یک سلسله همکاری در زمینه مشارکت و سرمایه‌گذاری در امرهتل سازی، هتل‌داری در جریان‌است‌که‌حدود‌مشخصات آن تعیین و بزودی میان دو موسسه به امضاء خواهد رسید .

شرکت هواپیمائی ملی‌ایران «هما» چندی قبل اعلام کرد مصمم است همانند اغلب شرکتهای هواپیمائی‌بین‌المللی وارد بازاروتجارت هتل‌داری وهتل‌سازی شود .

برنامه‌هائی در دست مطالعه است‌که‌دوموسسه درمراکزمهم توریستی ایران از جمله اصفهان و شیراز که بنیاد پهلوی دارای‌هتل نیست‌اقدام به‌تاسیس هتل نمایند .

منابع نزدیک به مذاکرات «هما»و بنیادپهلوی فعلاحاضر نیستند ازجزئیات مسائل‌مورد مذاکره مطلبی‌عنوان کنند اما چنین بنظر میرسد که این همکاری و مشارکت نیازمند تاسیس یا ادغام واحد های مشخصی از دو طرف‌درقالب سازمان جدیدی باشد .

درجه هوا سقوط میکند

هواشناسی امروز اعلام کرد از شمال سیستم هوای سرد وازجنوب سیستم هوای گرم به ایران نفوذ کرده و هردو سیستم درجهت شمال شرقی‌حرکت‌میکند. در شمال برف و باران و در جنوب‌باران می‌بارد وهوای تهران فردا رگباری خواهد بود .

هوای شمال سرد شده و هوای دیگر نقاط و تهران نیز تا چند درجه سقوط خواهد کرد .

پیش بینی هوا

هوای سواحل‌شمال،شمال‌غرب و غرب ، ابری ، برفی ، بارانی مه‌آلوداست .

هوای کرمانشاه و همدان ابری ، بارانی و برفی است . هوای کرمان ، فارس ، خوزستان ، سواحل خلیج فارس ابری و همراه با باد شدید و رگباری است .

هوای تهران نیمه ابری ، رگباری‌است .

گرم‌ترین نقطه چابهار حداکثر ۲۷ . سردترین نقطه خوی حداقل شش درجه زیر صفر حداکثر درجه حرارت تهران ۱۷ و حداقل ۵ درجه بوده است .

افتتاح۵۰۰ واحدمسکونی

صبح امروز در حضور سرکار علیه خانم فریده دیبا مراسم افتتاح ساختمان۵۰۰ دستگاه خانه‌های ارزان‌قیمت بندرعباس انجام شد در این مراسم آقایان وزیرآبادانی و مسکن ، استاندار استان ساحلی و مدیر عامل‌سازمان مسکن شرکت داشتند .

بعد از ظهر امروز نیز در شیراز کلنگ ساختمان ۵۰۰واحد مسکونی درزمینی بمساحت ۱۵۰هزار مترمربع به زمین زده شد، ۵۰۰واحد مسکونی که امروز در شهر شیراز ساختمان آن آغاز گردید خانه های دو اطاقه بوده که تا سه اطاق‌نیز قابل توسعه میباشد .

رشته های جدید در دانشگاه

سخنگوی دانشگاه تهران امروز اعلام کرد دانشجویانی که در کنکور سراسری آینده برای رشته تعاون نامنویسی مینمایند علاوه برشته مزبور خواهند توانست رشته های روستاشناسی (جامعه‌شناسی روستائی) و مدیریت امور روستاها را که برنامه آن تا آغاز سال تحصیلی آینده آماده میشود انتخاب نمایند .

بهمین مناسبت تعدادبیشتری دانشجو تحت عنوان رشته تعاون بدانشگاه تهران پذیرفته میشود .

صدور احکام معلمان

وزارت آموزش و پرورش تاکنون ۲۷۰ هزار حکم‌حق فنی و تطبیق مرحله دوم مربوط به کادر آموزشی کشور را صادر کرده است.

صدور احکام مرحله دوم معلمان‌درایام تعطیلات‌نوروزی درسراسرکشور ادامه‌خواهد داشت وبا این ترتیب تا نیمه فروردین ماه کلیه احکام معلمان صادر و ابلاغ‌خواهد شد . درحال حاضر روزانه معادل ۲۶۰۰ حکم در ۱۵۸ منطقه آموزش وپرورش‌کشور صادر میشود .

داروخانه ها نباید داروی مشابه بدهند

دکترشاهقلی وزیربهداری امروز اعلام داشت : مدیران داروخانه هائی که بجای اقلام داروئی که در نسخه پزشک‌ذکرشده است، داروی مشابهی به صاحب نسخه بدهند عمل آنها جرم‌شناخته میشود و از طرف وزارت بهداری ، تحت تعقیب‌قانونی قرار خواهند گرفت . وی اضافه کرد : «وزارت‌بهداری از مردم میخواهد که در صورت مشاهده چنین عملی مراتب را به وزارت بهداری اطلاع دهند .»

توزیع لباس

بمناسبت سالروز تولد اعلیحضرت رضا شاه کبیر سازمان اوقاف امروز ۱۵۰۰ دست‌لباس دخترانه وپسرانه بین شاگردان دبستانهای جنوب شهر تهران تقسیم کرد .

افتتاح شعبه بانک رفاه

شعبه جوادیه بانک رفاه کارگران صبح امروز افتتاح شد .

درمراسم افتتاح استاندار استان مرکزی و رئیس بانک رفاه‌کارگران‌شرکت داشتند.

حق‌الکشف گوشت قاچاق

انجمن شهر گرگان‌تصویب کرده است ۲۰درصد گوشت قاچاق که درگرگان کشف میشود ، بابت‌حق‌الکشف به ماموران و بازرسان‌شهرداری داده شود.

گوشت قاچاق کشف شده از طرف شهرداری حراج می شود.

مرد فرهنگدوست بابل درگذشت

بابل ـ خبرنگار اطلاعات : دیشب آقای حسین فلاح ـ نوشیروانی موسس دانشکده صنعتی ، انستیتو تکنولوژی و درمانگاه و چندباب دبستان و دبیرستان در بابل، در سن هفتاد سالگی درگذشت . وی چند دبستان و دبیرستان در شهر های دیگر مازندران نیز ایجاد کرده بود که‌هزینه کلیه این مدارس‌وتاسیسات آموزشی و درمانی را شخصا پرداخت میکرد.

در مرگ مرحوم حسین فلاح نوشیروانی طبقات مختلف‌مردم بابل اندوهگین شده و مدارس بابل و کلیه مغازه ها امروز بحالت تعطیل درآمد.

★ ارزش معاملاتی اراضی نسبت به‌سال گذشته تغییر زیادی نکرده است

امروز وزارت دارائی‌ارزش معاملاتی اراضی و ساختمانی شهر تهران و شمیران را در سال ۱۳۵۱اعلام‌کرد . براساس ارزش‌معاملات اراضی‌وساختمان سال ۱۳۵۱ بهای ساختمان‌ها براساس‌نوع‌مصالح‌و مشخصات بناحداقل مترمربع‌یکصد وپنجاه ریال‌برای‌ساختمان های‌روستائی و برای ساختمان های فلزی با پایه فلزی حداکثر هر مترمربع سه هزارو دویست ریال تعیین شده و نسبت‌به ارزش معاملاتی سال۱۳۵۰تغییری نکرده است.

بهای اراضی نیز باتوجه به ارزش متوسطزمین در ششماهه آخر سال ۱۳۵۰ درنقاط داخل شهر و شمیران تعیین شده و نسبت به ارزش معاملاتی سال گذشته‌تغییر زیادی ننموده‌است.

سخنگوی وزارت دارائی افزودکه‌ارزش‌معاملاتی اراضی‌و ساختمان‌های تهران و شمیران در کمیسیون‌تقویم‌املاک مرکب از نمایندگان وزارت دارائی ، انجمن شهروارزیاب اداره کل ثبت اسناد و املاک تعیین گردیده‌وتاپایان‌اسفندماه‌بکلیه دفترهای اسناد رسمی فرستاده خواهد شد تا درکلیه معاملاتی که از آغاز سال ۱۳۵۱ انجام می شود ملاک عمل قرار گیرد.

هیئت هوائی جمهوری خلق چین وارد تهران شد

هیئت هوائی جمهوری چین در ملاقات با هوشنگ اربابی معاون وزارت راه و رئیس هواپیمائی کشوری

هیئت هوائی جمهوری خلق چین که برای تهیه مقدمات قرارداد هوائی ایران و چین دیشب بتهران آمد پیش ازظهر امروز با هوشنگ اربابی‌معاون وزارت راه و رئیس هواپیمائی کشوری ملاقات کرد این هیئت بریاست معاون‌کل‌هوائی‌کشوری چین عصر امروز مذاکرات با مقامات هواپیمائی کشوری‌ایران و هواپیمائی ملی ایران‌را آغاز خواهد کرد . بدنبال مذاکرات این هیئت هیئتی مرکب از مقامات هواپیمائی کشوری‌ایران در آینده نزدیک از پکن دیدن خواهد کرد و انتظار میرود قرارداد هوائی ایران و چین همزمان با سفر هیئت مورد بحث در پکن منعقد گردد .

هواپیمائی چین‌مصمم است در تابستان آینده میان پکن و بخارست از طریق پاکستان ـ ایران و ترکیه خط هوائی مسافربری برقرار کند .

معاودان تا آخر فروردین به‌نقاط مختلف کشور تقسیم میشوند

عمارت جدیدالبنای‌شیروخورشید سرخ در خیابان ارک محل‌سابق وزارت امور خارجه که چندسال مشغول ساختمان آن بودند ، اخیرا پایان یافته و دیشب جلسه هیئت مدیره جمعیت شیروخورشید سرخ به ریاست عالیه والاحضرت شاهدخت شمس پهلوی در این عمارت تشکیل شد .

آقایان روسای مجلسین که سمت نیابت ریاست را دارند و وزیران‌آموزش و پرورش،بهداری، کشور وآقای هدایتی وزیر مشاور از جمله شرکت کنندگان در این جلسه بودند .

ضمن مسائل مختلفی که دراین جلسه مذاکره شد ، گزارش جامعی از وضع زندگی ایرانیان رانده شده از عراق بود که آقای دکتر خطیبی مدیر عامل جمعیت شیروخورشید و آقای سام وزیر کشور توضیحات لازم نسبت به چگونگی اردوگاه جیرفت واعزام دستجات رانده شده از عراق به شهرهای مختلف ایران برای آغاز زندگی جدید خود که تسهیلات لازم در کار آنها فراهم خواهد شد دادند .

ریاست عالیه جمعیت پس از استماع گزارشات مزبوردستوراتی برای تامین رفاه معاودان که مورد توجه خاص شاهنشاه میباشد ، صادر نموده و در پایان تاکید فرمودند : قبل از آنکه هوای جیرفت به گرمی رود ، موجبات عزیمت آنان از جیرفت و جذب در جامعه و تمرکز درشهرستانهای کشور داده شود و بغرض رسید که طبق برنامه هائی که تنظیم‌شده ودردست اجرا میباشد تا آخر فروردین ماه کلیه معاودان به نقاط مختلف کشور تقسیم خواهند شد .

سی وهشتمین سال ژورنال دوتهران

« ژورنال‌دوتهران » روزنامه فرانسوی زبان موسسه اطلاعات ، امروز سی و هشتمین سال انتشار خود را آغاز می کند .

نخستین شماره روزنامه«ژورنال‌ـ دوتهران » در روز ۲۴ اسفندسال ۱۳۱۳ مصادف با سالروز میلاد اعلیحضرت رضا شاه انتشار یافت و به این ترتیب دومین نشریه موسسه اطلاعات متولد شد .

«ژورنال‌دو تهران » در طول عمر طولانی خود موفقیت های فوق‌العاده‌ای کسب کرده است و علاوه بر تهیه یک روزنامه خبری وپر مطلب و خواندنی در سال ۱۳۴۴ و ۱۳۴۹ بخاطر خدمات خود در زمینه زبان‌وادبیات‌فرانسه و تشدید روابط دوستانه‌ملتهای ایران و فرانسه بدریافت جام معروف «امیل‌دوژیراردن» نائل شده است .

ژورنال‌دوتهران ابتدا در چهار صفحه چاپ و منتشر گردید در سال ۱۳۴۹ روز ۱۶ اسفند طی یک خبر در روزنامه اطلاعات باطلاع رسید که ژورنال دوتهران برای دومین بار موفق بدریافت جام معروف « امیل‌دوژیراردن » گردید .

ژورنال دو تهران اکنون در هشت‌صفحه بقطع بزرگ هرروز صبح آخرین اخبار ایران و جهان و بهترین مقالات‌درباره‌هنرو سیاست ایران بجهانیان عرضه میکند ودر زمان انتشار خود در شناسائی بیشتر و بهتر ایران به خارجیان نقش موثر و مثبتی ایفا کرده‌است .

استاندارد طبقه بندی باغبانها

درپی «استاندارد» شدن کلفت ها و نوکر ها ، باغبانان و کارگران باغبانی نیز استاندارد می شوند و به دو درجه باغبان و باغبان‌گل آرا تقسیم خواهند شد .

خبرنگار ما مینویسد :

بدنبال تنظیم طرح استاندارد کلفت و نوکر ها ، هیاتی مرکب از نمایندگان وزارت کار و موسسات‌عالی‌آموزش‌کشاورزی، هم‌اکنون در شهرستان کرج مشغول مطالعه و تنظیم طرح «استاندارد» باغبان ها است.

براساس این استاندارد ، باغبان ها موظف خواهند بود که دوره آموزش باغبانی را بگذرانند و گواهینامه باغبانی دریافت کنند .

سه‌ماه آموزش

دوره های آموزشی باغبانی که از طرف وزارت کار ترتیب داده می‌شود ، سه ماه‌خواهد بود . دراین دوره به باغبان ها روش‌های مختلف باغبانی مانند خاك شناسی ، آبیاری ، هرس، پیوند ، کاشت ، پرورش گلو گیاه و آفت شناسی آموزش داده خواهد شد .

بنابرهمین استاندارد باغبان ها به درجه های مختلف تقسیم خواهند شد و حقوق آنها پس از طبقه‌بندی مشاغل خدمات عمومی، برمبنای درجات آنها و باتوجه به میزان حداقل دستمزد ها ، تعیین میگردد .

۶ نفر کشته و مجروح شدند

چالوس ـ خبرنگار اطلاعات: دریك حادثه رانندگی در حومه «نشتارود» شهسوار ، دو کارگر کشته شدند و ٤ تن بسختی آسیب دیدند ...

این ۶ تن سرنشینان یك کامیون حامل «الوار» بودند که براثر انحراف کامیون از جاده از روی «الوار» به زمین‌سقوط کردند... مقتولین خضرسلطانی وعابدین‌سلطانی‌بودندومجروحین به بیمارستان شهسوار انتقال یافتند و بستری شدند .

تصادف با راه‌بند راه‌آهن

امروز درقلعه‌مرغی براثر تصادف یک وانت بامیله های راه‌بندتقاطع ریل تهران ـ تبریز قطار تهران‌ـ تبریز مدتی متوقف ماند .

وانت شماره ۹۹۲۳۳ تهران به رانندگی داود آخوندزاده هنگامی که از شمال به جنوب خیابان قلعه‌مرغی در حرکت بود متوجه میله های راه بندنشد و به‌آنها برخورد کرد .

حادثه هنگامی رخ دادکه قطار از تبریز عازم تهران بود .

سالروز تولد رضاشاه کبیر

امروز مصادف است با سالروز میلاد اعلیحضرت رضا شاه کبیر بنیان گذار ایران نوین و بهمین مناسبت بیاد این روز، برنامه‌های خاصی از طرف گروه های‌مختلف اجرا میگردد ، زیرا هرسال که‌می گذرد ملت ایران به نبوغ وارزش ابن رادمرد بزرگ بیشتر پی‌میبرد اعلیحضرت رضا شاه کبیر سردار بزرگ تاریخ کشورما با نبوغ‌ذاتی خویش مسیر تاریخ‌کشوررا عوض کرد و ایران را که در اثربی‌لیاقتی زمامداران وقت‌ودسائس خارجی، در عرصه سیاست جهانی ضعیف شده و ازقافله‌تمدن عقب مانده بود به مسیری دلخواه هدایت کرد .

ملت ایران‌باررهبری اعلیحضرت رضاشاه کبیر همه مصائب‌رابشت سر گذاشت و در راه ترقی وتعالی گام های بلندی برداشت . آثار جاویدان این سردار بزرگ قرن‌ها در این کشور پابرجا و استوار خواهد ماند و آیندگان نیز بدان مباهات خواهند کرد .

ایرانیان حق شناس تولد این بزرگ مرد تاریخ‌و بنیانگذار ایران نوین اعلیحضرت رضا شاه کبیررا که از میان ملت برخاست وبرای نجات ایران قیام کرد و هدفی‌جز احیاء ایران و تجدید عظمت آن نداشت ، آغاز فصل نوینی‌درتاریخ کشور خود میدانند .

نثار تاج‌های گل

صبح امروز بمناسبت‌سالروز تولد اعلیحضرت رضاشاه کبیر آرامگاه بنیانگذار ایران نوین در شهر ری گلباران شد .

در ساعت ۸ بامداد آقای امیر عباس هویدا نخست وزیر باتفاق هیئت دولت وآقای علم وزیر دربار شاهنشاهی باتفاق معاونان وزارت دربارشاهنشاهی در آرامگاه حضور یافتندو با نثار تاج های گل نسبت به سردار بزرگ تاریخ ایران‌ادای احترام کردند.

در ساعت ۸ر۲۰ آقای ریاضی رئیس مجلس‌شورایملی سپس ارتشبد ازهاری رئیس ستاد بزرگ ارتشتاران باتفاق فرماندهان نیروهای سه گانه ارتش شاهنشاهی در آرامگاه رضاشاه کبیر حضور یافتند و بانثارتاج‌های گل ادای‌احترام کردند آنگاه بترتیب رئیس ژاندارمری کل کشور رئیس شهربانی کل‌کشور بازرسان بازرسی شاهنشاهی ، هیئت رئیسه انجمن شهر پایتخت شهردار پایتخت،هیئت اجرائی حزب ایران نوین نمایندگان کارگران و کشاورزان،معاونین و مدیران کل‌وزارتخانه‌ها و سازمان های دولتی برآرامگاه رضاشاه کبیر تاج های گل نثار کردند .

تشییع جنازه احمد هاشمی

ساعت ۱۰ و نیم صبح امروز مراسم تشییع‌جنازه‌مشادروان احمد هاشمی مدیر روزنامه اتحاد ملی از بیمارستان مهر با احترامات لازم انجام گردید . چندین دسته گل از طرف وزارت اطلاعات ، مطبوعات ، فرهنگیان و خاندان هاشمی نثار شده بود و جمعی از شخصیت های مطبوعاتی‌و فرهنگی وآقای دکترهمایونفر معاون‌وزارت اطلاعات ، آقای محسنی نماینده مطبوعات در نخست وزیری و جمعی از مدیران جراید ومجلات پایتخت در این مراسم شرکت داشتند .

جنازه در میان اندوه تشییع کنندگان پر اتومبیل مستور ازگل قرار داده شدوپس از انجام‌مراسم مذهبی در بهشت‌زهرا در آرامگاه خانوادگی آن مرحوم در امامزاده عبدالله بخاك سپرده شد .

قلیچ‌خانی از فعالیتهای خود پرده برداشت

امروز پرویز قلیچ‌خانی که در دهم اسفندماه یعنی‌چهارده روز قبل باتهام فعالیت های کمونیستی‌بازداشت‌شده‌بود طی یك‌دیدار دوستانه باخبرنگاران ورزشی مصاحبه‌ای نیز انجام دادوطی این مصاحبه شمه‌ای از فعالیت های‌خود را برای خبرنگاران توضیح‌داد.

چرا بازداشت شدید

خبرنگار ـ آقای قلیچ خانی مافکر نمی‌کنیم احتیاج‌به‌معرفی شماباشد زیرا همه‌شما را می شناسندامابرای همه نمیدانند که چراشما بازداشت شده‌اید و توضیح شمادراین باره برای جامعه ورزشکاران و ورزش دوستان می تواندجالب باشد.

قلیچ‌خانی ـ باوجودی که اشاره کردید همه مرا می‌ـ شناسند معهذا خودم‌را معرفی میکنم : من پرویز قلیچ‌خانی دانشجوی‌رشته تربیت بدنی دانشسرایعالی و عضو تیم‌ملی فوتبال ایران هستم . خیلی متشکرم که به دیدارم‌آمده‌اید واین‌فرصت را برای توضیح‌به من میدهید . حتما‌میدانید من زندانی هستم‌و علت‌آنرا از من پرسیدید ؟ . بدون تردید تصور می کنید که من باید مرتکب جرمی شده باشم . قبل از این که درباره گناه خودم صحبت کنم باید بگویم که‌خوشبختانه مدت‌زیادی‌نیست که‌من‌به پاره‌ای چیز ها آلوده شده‌ام که‌امروز از ارتکاب همه آنها متاسفم . ولی‌حالا که بخودم آمده‌ام افسوس میخورم که چرا ماجوانها گاهی همه چیز ، وطن ، خانواده،حیثیت‌و اعتبار جهانی مملکت خودمان را از یاد میبریم .

شرمسار هستم

خبرنگار ـ ممکن است در باره پاره‌ای چیز ها که‌گفتید توضیح بیشتری بدهید تا مارا روشن ترکنید.

قلیچ‌خانی ـ برای من که‌یکی از افراد تیم‌های قهرمان‌ایران هستم‌و همیشه ایرانی خواهم بود و باز هم ایرانی خواهم بود و بالاتراز همه‌بیشتراز هرفوتبالیست دیگری از مراحم و عنایات شاهنشاه برخوردار شده‌ام‌مایه شرمساری است که بخواهم آنچه را که مرتکب شده‌ام بازگو کنم میل داشتم که در این‌باره حرفی نزنم‌ولی‌میدوارم مردم قبل از آنکه به صورت یك خائن بمن‌نگاه کنند توجه داشته باشند که من فقط در چند حادثه کوچك فریب‌خوردم وامکان فریب خوردن برای‌هر فردی وجود دارد.

تبلیغ در دانشگاه

خبرنگار ـ پس چرا مردم دیگر فریب نمی‌خورند . موضوع فریب چه‌بوده‌است ؟

قلیچ خانی ـ بله همین‌طور است .اگر منظور من محیط مستعد برای فریب خوردن باشد باید بگویم‌مردم دیگر هم مثل من دچار می‌ـ شدند امافراموش نکنید که من یك دانشجو هستم‌و حتما باین حقیقت واقف هستید که دشمنان مملکت کار تبلیغ و فریب دادن خودشان را از دانشگاه وروی دانشجویان شروع کرده‌اند

تاثیر بروی جوانان

خبرنگار ـ بنظر شما که یك دانشجو هستیدچرا آن عواملی که خودتان‌عنوان دشمنان‌مملکت به‌آنها‌اطلاق کردید کارشان را از جوانان شروع کردند .

قلیچ‌خانی ـ حقیقت اینست که من باوجودی که دانشجو هستم جامعه شناس نیستم ، مطالعات زیادی هم ندارم ، بیشتر وقتم درمیدان فوتبال و باورزش گذشته وحتی رشته تحصیلی منهم چیزی‌جز ورزش نیست . البته‌ورزش‌بدن ! اما حالا که خوشبختانه فرصت بیشتری بدست آوردم و صحبت هائی که با من شده لااقل‌مرا بفکر واداشته می بینم که‌دنبال عواطفم رفته‌ام نه عقلم ، و این همان چیزی است که در جوان وجوددارد یعنی جوان بیشتر عاطفی فکر می کند تا از روی عقل و شاید این همان چیزی است که توجه مبلغان بیگانه را جلب میکند و آنها سعی میکنند که‌از راه برانگیختن عاطفه و تاثیر برروی عواطف جوانان آنهارابکارهائی که‌نباید وادار می‌کنند. مثلابمن گفته‌اند مدرسه برای همه بچه های مملکت وجود ندارد من حتی این موضوع را از زبان مسئولین مملکتم شنیده‌ام که آنها هم همین حرفراگفته‌اند اما بدلیل اینکه عواطفم را تحریك کرده بودند یك لحظه فکر نکردم که فقط در ده سال اخیر تعداد دانش آموز و دانشجو در این مملکت به ۵ برابر رسیده است و هیچ وقت فکر نکرده‌ام که آیا این موقعیت برای هر کشوری بوده یا نه ؟ فکر می کنم بااین مثال‌کوچك‌نوانسته باشم‌توجه بدهم که منظورم از عاطفی فکر کردن چیست و اگر توضیح‌می دهم برای این نیست که بشما اطلاعی‌داده‌باشم‌بلکه به‌آن‌جهت است که تعداد زیادی ازجوان های ما عاطفی فکر می کنند ، عاطفی زندگی می کنند و کمتر به مشکلات و واقعیات توجه دارند .

در مسافرت های خارج

خبرنگار ـ منظورتان ازاینکه جوان‌ها به مشکلات و واقعیات کمتر توجه دارند چیست ؟

قلیچ‌خانی ـ اصولا بنظر من که یك جوان ساده ورزشکار هستم جوانی چیزی جز ادامه دوران کودکی‌و نوجوانی‌نیست. آیا بنظر شما که این سئوال را از من میکنید کدام بچه یا کدام نوجوان بمشکلات زندگی پدرو مادرش توجه کرده و همیشه بدون‌منطق ، بدون حساب‌کردن مشکلات ، حتی بدون محاسبه پولی که در جیب پدرش‌هست از او همه چیز میخواهد.

خبرنگار ـ بااین‌همه‌ماعلاقمند بودیم‌که‌کار هائی را که‌کرده‌اید برای ما بگوئید .

قلیچ خانی ـ من بدنبال همان عاطفی فکر کردن در مسافرت‌هائی که به خارج کردم نشریاتی را که مقدمتا پاره‌ای از آنها ذهنم را فریب داده بود با خودم به ایران آوردم و به دوستانم دادم . در تظاهرات و عربده جوئی هائی که مطمئنا بی منطق بود شرکت کردم وگاهی هم این تظاهرات را تشدید نمودم و یادم هست که‌یک بار هم یک شعر انقلابی برای بچه های دانشسرا خواندم و در بوقه دانشسرا را شکستم .

همه‌جا زبان به عیب‌جوئی می گشودم و هرکجا مشکلی برایم‌پیش می آمد آنرا به حساب حکومت میگذاشتم ، همانطوری که عرض کردم مثل بچه‌ای‌که‌زمین خوردنش را به پای پدر و مادرش‌میگذارد. و خلاصه از این قبیل کار ها که تکرارش را دوست ندارم و بیشتر از این هم مرا وادار به خجالت کشیدن نکنید .

امید نجات

خبرنگار ـ سئوالات ما تمام‌شد آیا شما حرف دیگری هم دارید .

قلیچ خانی ـ حرف اول من این است که یک بچه عاطفی گناهکار را پشت دستی میزنند ولی من بیشتر از یک‌پشت‌دستی استحقاق مجازات را دارم واگر برای من مجازات سنگینی هم اجرا شود به مملکتم حق میدهم ولی من هم یک حق دارم که هر ایرانی دارد و آن‌که به مراحم و الطافی‌پایان شاهنشاه مملکتم امیدوار باشم و آرزو کنم که مرابیخشند منهم قول میدهم آنچه را که گذشته جبران بکنم و دوباره‌حیثیت و شرف‌خودم را بدست بیاورم .

خبرنگار ـ آیا فکر میکنید با آنچه که مرتکب شده‌اید و خودتان اسم آنرا گناه گذاشتید بازهم مورد عفو قرار بگیرید ؟

قلیچ خانی ـ من این امید را دارم زیراقبل ازاینکه آنقدر در این مرداب غرق شوم که امید نجاتی برایم نباشد دستم را گرفتند و این در حقیقت شانس من بود و همین شانس بمن این جرات را میدهد که علیرغم‌گناهکاری تقاضای عفو بکنم.

هشدار بخانواده‌ها

خبرنگار ـ خیلی متشکریم که به سئوالات ما که محققا مورد نظر همه ورزش دوستان هم بود جواب دادید .

قلیچ‌خانی ـ منهم متشکرم‌ولی اگر اجازه بدهید یک مطلب کوچک را بگویم و آن اینست که من عقیده دارم که این‌فقط وظیفه دولت نیست که بموقع جوانها را از انحراف نجات دهد بلکه خانواده‌ها ، پدر و مادرها ، استادان و معلمین همه وظیفه دارند که جوانان رانسبت‌به آنچه‌که درمحیط‌ـ مان میگذرد روشن کنند و راهنمائی کنند . زیرا همانطور که عرض کردم تحریکات زیاد است و آنهائی که دلشان نمیخواهد ایران جلو برود و در آن امنیت و کار و پیشرفت باشد از هر وسیله‌ای برای اغفال جوانان استفاده میکنند و این روشن‌است که گناههای بزرگ همیشه با یک لغزش کوچک شروع میشود وانسان را براهی میکشاند که بازگشت نداشته باشد و من امیدوارم‌که راه بازگشت را به روی من باز کنند .

سرنوشت لواسانی

در خاتمه این‌توضیح‌ضروری است که گفته شود چون‌مهدی لواسانی دوست ورزشکار قلیچ‌خانی که با او بازداشت شده در فعالیتهای انجام شده تحت تاثیر قلیچ‌خانی بوده از اینرو بنظر میرسد که‌سرنوشتی مشابه قلیچ خانی داشته‌باشد.

پرویز قلیچ‌خانی در یك گفتگوی دوستانه باخبرنگاران ورزشی‌جریان فعالیت‌های سیاسی خودرا بازگو میکند .

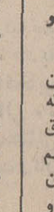

ستوان «بینگهام» افسرانگلیسی که‌با عملیات جاسوسی خودسیستم دفاعی غرب را بهم ریخت.
عکس رادیوئی اطلاعات

امشب حرفهایتان کنترل میشود

•مراسم‌شب چهارشنبه سوری‌درگوشه وکنارایران

سرخی تو از من ، زردی من از تو . .
با این کلام شوق آلود وسرشار از امید و آرزو ، مردم سراسر ایران در شب چهارشنبه‌سوری ازروی آتش می پرند ، وآخرین چهارشنبه سال را ، بامیدروزهای خوب سال آینده ، در مشت‌زمان خرد می کنند .

روز چهارشنبه آخر سال مردم به دیدن بزرك خانواده میروند و چهارشنبه راتبریك میگویند آتش افروزی چهار شنبه سوری نیز در رضائیه معمول‌است.

اهواز

امسال باشگاه نفت اهواز پیشقدم شدوجشن چهارشنبه سوری را زود تر از اهوازبرقرار کردوبرای نخستین بار در جشن چهارشنبه سوری سفره‌هفت‌سین پهن شدوباغذاهای محلی از مردم پذیرائی گردید.وخانم‌دکتربصاری‌استاد دانشگاه جندی‌شاپور در پیرامون نوروز وچهارشنبه سوری سخن گفت:

سوابقی دردست‌است که خوزستانی ها از زمان ساسانیان نوروز وچهار شنبه سوری را جشن می گرفتند و به رقص و پایکوبی می پرداختند. آتش افروزی ـ فالگوش ـ قاشق‌زنی ـ کوزه شکستن نیز در اهواز متداول‌است .

مردم اهواز در شب چهارشنبه آخر سال خاروخاشاك‌می‌خرند و هنگام غروب باسازو آواز های دسته جمعی از روی آب می‌پرند و بدین‌ترتیب سال کهنه راپشت‌سر می گذارند .

اهوازی هااگربیماری در خانه داشته‌باشند در شب آخر سال‌آتش ابودردایاآش بیمار درست می کنند وبا بادیه های مسی‌بین مردم تقسیم‌میکنند تنقلات این آش از قبیل‌پرنج‌ـحبوبات‌ـ پیازو غیره از همسایگان گرفته می‌شود وپس از پختن به‌بیمار خورانده می‌شود واعتقاد دارند هر بیماری با خوردن‌این آش شفا می یابدوحاجتش برآورده میشود .

در اهواز آخرین شب‌سال را«عرفه» مینامند واین عنوان متعلق به‌روز نهم ذیحجه است‌وبطور استعاره «عرفه »به آخرین‌روز سال گفته می شود در این روز مردم سبزی پلو با ماهی میخورند وکوکوسبزی تناول می کنندو مقداری از آن راهم برای عیدنگاه میدارند.

تبریز

در تبریز مردم غروب آخرین چهارشنبه هفته به‌سربازار میروند وبرای کودکان خود اسباب بازی تهیه می کنند ودرحالی که بگوو‌بخند می کنند سپس پشت‌بازار امیرومیدان‌صاحب‌الامر میروند واسپند می خرند ، در تبریز قدیم رسم بود که از پشت‌بام بروی رهگذران در گذشته رسم چنین بود که زنان شیراز به دهکده سعدیه می رفتند و خود را در آب‌چشمه آنخاشستشومی‌ـ دادند وچندتاهم از ماهی های کوچك سعدیه را قورت میدادند ، زنان شیراز باچامی که رویش دعا نوشته شده‌بود آب‌بروی‌سرخودمی‌ریختندواعتقادداشتند که‌اگر در باره آنان جادو وجنبلی شده‌برطرف گردیده‌و شوهرشان تاآخر عمر دلبسته آنان خواهد بود . پیرزنان شیرازی روز سه‌شنبه آخر سال خودرا آرایش می کردندوچون زنان ودختران نمودند سبز کردن‌جوانه گندم‌و کنددردر جوان باشوهران‌پیر خودبگووبخند می‌ـ شیراز مرسوم است .

کرمان

درکرمان نیز مراسم چهارشنبه ـ سوری جشن گرفته می شود ، قاشق‌زنی فالگوش ایستادن ، آش‌پختن‌ـخوانچه فرستادن نیز در کرمان رایج است.

مشهد

درسه‌شنبه آخرسال مردم مشهد وبطور کلی خراسان ، جشن چهارشنبه سوری راجشن می گیرندوچهره این‌شهر عوض‌می‌شود .

در گذشته رسم‌بود از زیریل ۷ دباغخانه آب کثیف برمیداشتند وبخورد زن نازا میدادند تا آبستن شودونیز دخترانی که بخت‌بسته داشتند همراه‌یك زن شوهردار به‌سرچهارراهی میرفت و انگشت‌خود را می بست‌بعد از رهگذران میخواستند با قیچی گره آنان راببرد.

دختران‌جوان در مشهد شب‌های چهارشنبه به‌پشت‌بام میروندو چادرخودرا بروی رهگذران می‌اندازندتاگر این‌چادر برسر مرد عمامه داربیفتد شوهرشان ملا وآخوند خواهدبود واگر برسر مردشاپو داربیفتد شوهر آینده‌شان اداری خواهد بود و اگرروی زمین بیفتدشوهربرایشان پیدانخواهدشد سایر مراسم‌چهارشنبه سوری نیز کم‌و بیش درمشهدوشهرهای شمالی‌وجنوبی خراسان اجراء می‌گردد.

رشت

مراسم فالگوش را مردم رشت‌«چهار شنبه ایستن » می گویند ، زنان ودختران رشت‌هنگام غروب آفتاب به سرکوئی میروندوفالگوش می‌ایستندنفر اول ودوم هر حرفی گفته‌بدل نمی‌گیرند ونفرسوم هرحرفی رامی‌تواند بازگو کند فال آنها باشد.

«بچه‌دزدی» نیز از مراسم مردم‌گیل است‌زنانی که فرزندان بیمار دارند کودکان را غروب سه‌شنبه آخر سال‌به خرابه یاویرانه می‌برندوبدرختی می‌بندند وساعتی بعدبرمی گردند وطفل خودرااز درخت‌باز می کنند وخیال مینمایندبدین وسیله بچه بیمارشان شفا می‌یابد .

رفت‌وروب منازل ـ تزئین مغازه‌های شیرینی‌فروشی ـ سبزی‌فروشی‌ـ کفاشی‌ـ خیاطی درایران رواج دارد .

خریداسپند ـ کوزه شکستن ـ کوزه تازه خریدن باطل کردن‌سحر و جادوو طلسم خوشبختی گرفتن از دعانویسان درگذشته‌رایج‌بوده‌است.

در بعضی اززروستا های ایران کشتی گرفتن‌وانتخاب قهرمان دهکده رسم‌بوده واغلب درروستا های شمال‌ایران این رسم‌باقی است و باپشتکار زیاد دنبال میشود .

در مناطق چهارشنبه سوری ترانه های زیبائی بوسیله مردم خوانده می‌ـ شودوافسانه های زیبائی بنام‌خاتون‌چهار شنبه‌بین مردم رواج‌داشت.

شهرستان های ایران برای خود هرکدام مراسم خاص چهارشنبه سوری دارند . در این گزارش باویژگیهای چهارشنبه سوری چند شهر ایرانی‌آشنا میشوید.

رضائیه

مردم‌رضائیه چهارشنبه سوری را با شکوه، هر چه تمامتر همه ساله جشن می‌گیرند پیشینه برگزاری چهارشنبه سوری در رضائیه به هفتصدسال پیش میرسد ، مردم‌بعدازظهر روز سه‌شنبه به‌باغات و میادین‌اطراف شهر رضائیه میروندو به‌رقص وپایکوبی می‌پردازند ، رضائیه‌روز های سه‌شنبه آخر هر سال شلوغ‌ترین‌روزاست و مردم در خیابان های شهر مخصوصا خیابان پهلوی به پرسه‌زدن می‌پردازند و همینکه غروب شدمردم به پشت‌بام هامیروند و از سوراخی پشت‌بام خلب هائی را به‌خانه مردم می‌آویزندواهالی خانه میوه و هدایائی داخل قوطی می‌گذارند ومردم این هدایا را به‌پشت‌بام می کشند و با شادمانی می خورند.

این مراسم بنام(بلی‌بلی)در رضائیه معروف‌است.

صبح روز چهارشنبه هنوز آفتاب برنیامده اهالی‌رضائیه از زن‌ومرد وپیر وجوان به‌باغ‌وسیع (۹پله)میروندو با کوزه‌ای که با خود دارند از آب‌صاف پر می کنندودست‌وروی خود را با آن میشویند میگویند شستشو با این‌آب، خستگی یکساله را از صورت مردم برطرف مینماید.

بعد دختران وپسران به رقص و پایکوبی می‌پردازندوترقه در می کنندو ساعت ۹مردم به خانه های‌خود بر می‌ـ گردندوناهار را که حتما چلوخورش وپلواست می خورند.

(شوهریابی)از مراسم دیگر چهار‌ـ شنبه سوری در رضائیه‌است دختران جوان به در خانه های‌مردم میروندو در های آنان را می زنندواعتقادارندچنانکه مردجوانی درراه‌رویشان بگشاید شوهر خودرایافته‌اند .

بدون قید و شرط

حتی با ۱۰۰ تومان

روش بانك بیمه‌بازرگانان در پرداخت جوایز صریح وروشن است. وقتی شما با موجودی حتی ۱۰۰ تومان دربانك بیمه بازرگانان حساب پس‌انداز بازمیکنید ، برای تصاحب ساختمان ۴ طبقه شماره یك ، هیچگونه قیدوشرط دیگری وجود ندارد و بمحض اصابت قرعه ، سند مالکیت ساختمان ۴ طبقه شماره یك، باموجودی حتی ۱۰۰ تومان بنام شما میشود .

شما هم فرصت را از دست ندهید
وبا افتتاح حساب پس‌انداز در
بانك بیمه بازرگانان
برای تصاحب
ساختمان ۴ طبقه شماره یك
آماده شوید

Bank Bimeh Bazarganan
۳۰ اسفند
آخرین فرصت
فقط
۶
روز دیگر

فاستونی
KPA
افشار یزد
بپوشید

هتل میامی
در ایام نوروز
به کلیه هموطنان شهرستانی خود تخفیف فوق‌العاده میدهد .
اطاق یک نفره با سرویس کامل ۴۰۰ ریال
اطاق دونفره با سرویس کامل ۶۰۰ ریال
آپارتمان دواطاقه لوکس ۱۰۰۰ ریال
در رستوران مجلل و زیبای هتل میامی عالیترین غذا های ایرانی و اروپائی با نازلترین قیمت تقدیم مشتریان محترم میشود .
هتل‌میامی خیابان پهلوی تلفن ۶۲۰۲۰۰ـ۶۲۲۴۳۲

مراسم دوّمین قرعه کشی بانك سپه
درسال فرخنده ۱۳۵۰
ساعت ۴ بعدازظهر پنجشنبه ۲۶ اسفند
درمحل ساختمان اداره‌مرکزی برگزارخواهد شد
ورود برای صاحبان حساب وعموم علاقمندان آزاداست
بانك سپه

سیکو
بهترین هدیه نوروزیست
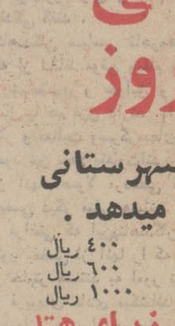
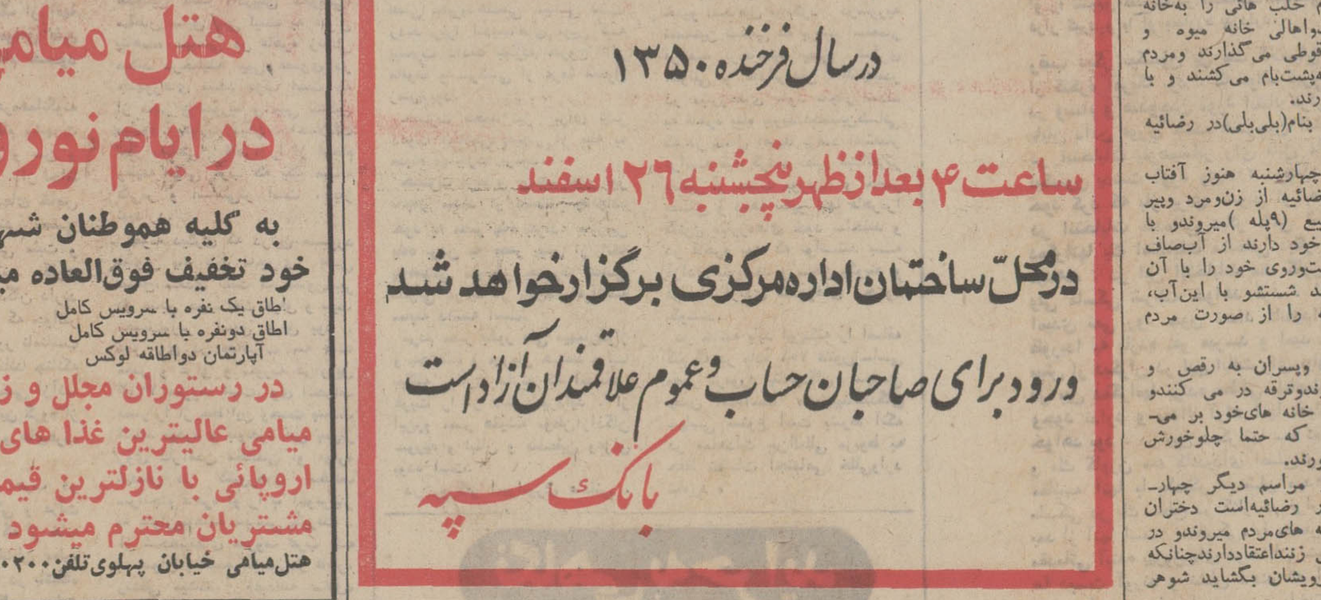

SEIKO
Modern Masters of Time
سیکو بزرگترین سازنده ساعت در جهان

مقالات وگزارشهای خارجی

سرمقاله

میوه‌شب‌عید

چند سالی است که برای مبارزه با احتکار و گرانی میوه در شب عید ، دولت ورود میوه خارجی را بمدت محدودی آزادمیگذارد و این اقدام تا حدود زیادی مشکل تهیه میوه را در ایام عید بنفع طبقه مصرفکننده حل کرده است .

بین فروشندگان ما ـ مخصوصا در تهران ـ رسم بدی هست که برای حفظ قیمت‌ها حتی‌اگر لازم شودبه‌پوسیدن وگندیدن و فاسد شدن جنس تن‌درمی‌دهند اما از قیمت آن نمی‌کاهند بویژه وقتی‌تقاضا زیاد باشد مثل ایام عید . پس بفرض که میوه محصول داخله‌جوابگوی مصرف ایام عید میبود هرگاه چنین اقدامی صورت نمیگرفت و ورود میوه‌خارجی آزادنمیشد یقینا میوه آنقدرکمیاب و گران بودکه‌اکثریت مردم جرات نزدیکشدن به آنرا نمیکردند .

اما اینکه گفتیم اقدام دولت «تا حدود زیادی» مشکل خرید میوه را حل کرده بخاطر مختصر اشکالی است که در کار توزیع میوه بچشم میرسد . این چند روزه اگر شما از مقابل فروشگاه فردوسی و شعب آن بگذرید درتمامی ساعات روز ، صف طویلی از خریداران میوه را می‌بینید که به انتظار ایستاده‌اند تا نوبتشان برسد و چند کیلو پرتقال یا سیب و یا نارنگی بخرند . گاهی هم نوبت به آنها نمیرسد و در حالیکه عده زیادی بصف ایستاده‌اند اعلام میشود سهمیه امروز تمام شد ، بروید فردا بیائید !

علتش اینست که واردکننده اصلی میوه درین ایام فروشگاه فردوسی است . البته بجز فروشگاه فردوسی هم کسانی ازین معافیت استفاده میکنند و بنوبه خود میوه از خارج می‌آورند ولی چون فروشگاه فردوسی هم به میزان بیشتری میوه وارد میکند و هم باسود کمتری آنرا در دسترس مصرفکننده می‌گذارد ، بعلاوه در جریان این معامله مستقیما عمل میکند و خودش راسا واردکننده و فروشنده است قیمت میوه دراین فروشگاه بمراتب ارزانتر است تا جاهای دیگر .

همین، سبب‌شده بود که دو روز پیش در مرکز فروشگاه‌فردوسی و شعبه آن نزاعی رخ دهد و شیشه‌ها بشکند و یکی دو نفر مضروب شوند . تفصیلش را در روزنامه خواندید و میدانید پرتقال‌فروشهای دوره‌گرد چون دیده بودند فروشگاه فردوسی میوه مرغوب خارجی را باقیمت‌نازل میفروشد هجوم آورده‌اند که آنچه میوه در فروشگاه هست بخرند و خودشان بفروشند !

بدیهی است که متصدیان امر نمیتوانسته‌اند با چنان درخواستی موافقت کنند چون مقصود از وارد کردن میوه کمک به مصرفکننده و تقلیل قیمت میوه در ایام عید است ، ولی فروشندگان دوره‌گرد ظاهرا متوجه مقصود نبوده‌اند و اصرار میکنند و کار به مشاجره و منازعه می‌کشد .

بهرحال ، حالا که دولت برای رفاه حال مردم در ایام عید به چنین اقدام مفید و موثری مبادرت ورزیده و طی چند سال اخیر خیال‌مردم راازلحاظ میوه شب‌عید راحت کرده و باعث شده است جلوی گرانی و کمیابی میوه در ایام عید گرفته شود ، خوب است ازلحاظ توزیع میوه‌نیز فکری بشودکه مردم بتوانند میوه مورداحتیاج خود را به سهولت تهیه کنند . بسیاری از مردم نه فرصت آنرا دارند که شخصا در صف بایستند و ساعتها معطل شوند تا چند کیلومیوه بدست آورند نه مستخدم و گماشته دارند که بدنبال این کار بفرستند. بخصوص که هرچه به عید نزدیکتر شویم هجوم مردم برای خرید میوه بیشتر خواهد شد .

نصب چادرهای مخصوص برای توزیع میوه از طرف فروشگاه فردوسی کار را تا اندازه‌یی آسان میکند ولی حتی اگر ضرورت‌ایجاب کند میتوان فروشندگان مجازی تعیین و بعنوان عامل فروش معرفی کرد که تحت نظرفروشگاه فردوسی میوه رابقیمت تعیین‌شده دراختیار مصرفکننده بگذارند ، بعلاوه در باره سایر واردکنندگان که از معافیت ورود میوه استفاده و میوه وارد کرده‌اند باید مراقب بود که این میوه را با سود مشخص و مشروعی بمعرض فروش بگذارند و درصدد بهره‌برداری از فرصت برنیایند .

تفسیر سیاسی

دورنمای تیره دنیای‌عرب

رهبران مصر ، سوریه و لیبی در شرایط نا مساعدی درقاهره دور هم جمع‌شدند تا بگفته منابع مصری به «مشورت های‌حیاتی برای مبارزه مشترك با اسرائیل » بپردازند قبل‌از آن رئیس جمهوری مصر در عربستان سعودی و کویت نظیر همین‌مشورت ها را بعمل آورده بود .

این سفرها و گفتگوها در شرایطی انجام میگیرد که‌تحولات بزرگی به زیان اعراب روی داده‌است . اسرائیل کار را به آنجا کشانده است که برای پاسخ‌گوئی به شلیك چندگلوله از خاك لبنان ، نیروهای هوائی ، زمینی و توپخانه سنگین خود را به مناطق وسیعی از لبنان میفرستد تا هرچه را که در سرراه خود دارند نابود کنند و نیرو هوائی اسرائیل حتی مناطق پر جمعیت جنوب لبنان را بمباران میکند باین دلیل که‌سازمان های اطلاعاتی آن گزارش داده‌اند در میان هزاران زن ، مرد و کودك چند کوماندوی فلسطینی مخفی شده‌اند یا فعالیت‌دارند.

یورش چهار روزه نیرو های‌مسلح اسرائیل‌به لبنان،هیچگونه عکس‌العمل جدی (جز پراوز چند میك‌سوری بر آسمان جولان) در دنیای عرب برنیانگیخت و این تاحدی بسبب شدت یافتن اختلافاتی است که دنیای عرب را تکه تکه کرده است .

حوادث اخیر در روابط مصر و عراق فقط یك نشانه این واقعیت است که اعراب تاچه میزان از انرژی ، وقت وامکانات خود را صرف مبارزه با هم میکنند درگیری‌های داخلی اعراب بحدی است که اگرشرایط جهانی امکان میداد، ارتش‌اسرائیل جنوب لبنان را ، همانطور که خواسته صهیونیستها برای‌تشکیل یك اسرائیل بزرك است ، بطور دائم اشغال میکرد بدون‌آنکه ضربه متقابلی از ناحیه اعراب دریافت کند . حمله اسرائیل به لبنان نه‌تنها جبهه اعراب را تقویت نکرد بلکه این فکر رادر محافل بیروت بیش‌ازپیش تقویت کرد که در لحظه امکان با تکرار تجربه اردن ، مسئلهٔ کوماندوهای فلسطین را حل کنند و بدون تردید از این پس هم فلسطینی‌ها و هم دولت لبنان‌قسمت بیشتری از توجه خود رابه‌راههای مقابله با یکدیگر معطوف خواهند کرد . درهمان حال در آمریکا کار تحویل فانتومهای جدید به اسرائیل به‌پایان نزدیك میشود در انگلستان ،مقدمات فروش زیردریائی به اسرائیل فراهم شده درقاهره ، محمدحسین هیکل علنا مسئله عدم توانائی اعراب را در جنك‌پیروزمندانه با اسرائیل عنوان میکند و میکوشد مصریها و تمام اعراب را متقاعد سازد ، به ارتش های خودبرای پیروزی بر اسرائیل‌اعتماد نداشته باشند . در حاشیه چنین دورنمای تیره‌ای سادات ، قذافی و حافظ‌اسد در قاهره اجتماع کردندو به گفتگو نشستند جلسات آنها سری بود اما دانستن آنچه در این جلسات‌سری گذشته است کار مشکلی نیست . در شرایط فعلی کنفرانس قاهره هیچ‌تصمیم تغییر دهنده‌ای اتخاذ نمی‌کند و اگر تحولی ناگهانی و غیر منتظره ،رهبران عرب‌را در راه‌بدون‌بازگشتی‌قرار ندهد ، اوضاع در ماههای آینده بر منوال کنونی خواهد بود . بازهم سفر ها و مذاکراتی انجام میشود ، باز هم از شوروی تقاضای اسلحه و از امریکا تقاضای بذل‌توجه به اعراب وکمك نکردن به اسرائیل میشود و احیانا تظاهرات تازه‌ای از طرف دانشجویان مصری برای برهم زدن وضع نه صلح نه جنك کنونی و اقداماتی ار جانب اردن برای امضای قرارداد جداگانه صلح با اسرائیل .

جعفر مدنی

رادیوهای خارجی چه گفتند

صدای آمریکا :

یک افسر نیروی دریائی آمریکا که به اتهام تحویل اسناد نظامی به جاسوسان شوروی محاکمه میشود به جرم‌خوداعتراف کرد . افسر مزبور ۱۲ فقره‌ازاسناد نظامی را به جاسوسان شوروی‌تحویل‌داده است.

رادیو لندن :

رئیس جمهوری ، کنگو برازاویل با رئیس جمهوری فرانسه ملاقات‌کردوناهار را بطور خصوصی با اوصرف نمود دراین دیدار مذاکراتی در باره اوضاع افریقا و روابط فرانسه و کنگو برازاویل انجام گرفت

رادیو کلن :

در یکی از هواپیماهای مسافری بوئینگ۷۴۷ شرکت‌سابنا دربروکسل‌بمبی کشف شد . ناشناسی با تلفن مامورین فرودگاه را از وجود بمب آگاه کرده بود. این بمب چندلحظه‌قبل از انفجار بدست‌آمد.

مبارزه انتخاباتی درامریکا

رقابت بزرگ بین مردان بزرگ

از: اکونومیست
ترجمه : پرویز پرتو

نخستین ملاقات

نخستین ملاقات از سلسله ملاقات‌های سفرای امریکا و چین کمونیست‌در پاریس‌صورت گرفت. برای انجام این ملاقات که بنا باظهار سفرای امریکا و چین دنباله ملاقات‌های‌نیکسون وچوئن‌لای بود، سفیر امریکا در پاریس به ساختمان سفارت چین رفت و مدت ۵۰ دقیقه با سفیر چین ملاقات کرد. این ملاقات نشان داد که دولت‌های امریکا و چین برای بهبود مناسبات خود شتاب فوق‌العاده دارند . عکس که در جریان این ملاقات گرفته شده «هوانگ چن» سفیر چین را در کنار «آرتور واتسون» سفیر امریکا نشان میدهد . نفر وسط مترجم چینی سفارت است که‌سخنان دو سفیر را برای آنها ترجمه میکرد.

عکس رادیوئی اطلاعات

در انتخابات‌مقدماتی‌دمکراتها،در نیوهمشایرسناتورجورج‌مک گاورن از داکوتای جنوبی که چهارده‌ماه پیش هنگامیکه خودرا برای کاندیداتوری حزب دمکرات معرفی کرد معروفیت چندانی نداشت موفق شد که ۳۷ درصد از آراء را از آن خود کند. و پیروزی چشمگیری بدست‌اوردوبرای‌معرفی‌شدن در انتخابات در سطح حزب که در جولای آینده انجام میگیرد ، امیدوار شود. در همین انتخابات سناتور ماسکی‌که در ۱۹۶۸ کاندیدای معاونت رئیس جمهوری از طرف حزب دمکرات بود و فعالیت شدیدی در سنای آمریکا دارد و از چهره‌های معروف در بین سیاستمداران آمریکائی است و بقول خودش هر هفته یکبار از نیوهمشایر دیدار میکند و فقط در فاصله ۲۵ مایلی ، از این ایالت زندگی میکند، ۴۸ درصد از آراءرا بدست آورد. باوجود شهرتی که سناتور ماسکی دارد و شانسی که در انتخاب شدن از طرف حزب دمکرات به عنوان کاندیدای ریاست جمهوری با او است انتظار میرفت او آراء بیشتری را در انتخابات مقدماتی نیوهمشایر بدست آورد چه ازنظر روانی پیروزی و موفقیت در این انتخابات در انتخابات بعدی در سطح حزب و انتخابات عمومی تاثیر بسزائی دارد و بهتر است که هرکاندیدا در همان آغاز یعنی در انتخابات مقدماتی پیروزی مناسبی را بدست آورد.

در حقیقت سناتور ماسکی در نظر عموم به عنوان‌کاندیدای حزب دمکرات حتی پیش از اینکه انتخابات در سطح حزب انجام گیرد شناخته شده بود و هر کاندیدای دمکرات دیگری‌که میخواهد وارد عرصه مبارزه انتخاباتی شود میبایست برای تضمین پیروزی خود در مرحله اول ماسکی را شکست دهد و سناتور«مک‌گاورن» با آگاهی به‌این امر ، با همراهی‌وهمکاری یک گروه از کارمندان و کارکنان تبلیغاتی خود که سابقه و تجربه فراوانی در مبارزات انتخاباتی دارند و پیش از اینها برای سناتور رابرت کندی کار کرده بودند توانست ماسکی را عقب بزند.

چه درحقیقت‌برنده انتخابات‌مقدماتی نیوهمشایر«مک‌گاورن» بود که‌نسبت به کمبود شهرت ازماسکی و نداشتن تجربیات پیشین به نسبت ۳۷ درصد از آراء پیروزی واقعی را بدست آورد. بامقایسه این دو کاندیدا با یکدیگر در طول هفته های گذشته باید بگوئیم که سناتور ماسکی با دیدارهائی که از چند کارخانه و بندر نزدیک به ایالت خود «مین» انجام داد توانست نظر کارگران و طبقه‌های پائین‌تر اجتماع را بخود جلب کند. در عوض «مک‌گاورن» به چند دانشگاه رفت و بخصوص در شهرهای کوچک ایالات جنوبی توانست موفقیتهائی در جلب نظر مردم بدست آورد. در شهرهای کوچک جنوبی ،مک‌گاورن پیروزیهای بیشتری دارد درصورتیکه ماسکی فکر میکرد،میتواند در این نقاط موفقیت افزونتری از او داشته باشد. مک گاورن و ماسکی دیگر با یکدیگر تا انتخابات مقدماتی دیگری که در ماه آوریل‌در ویسکانسن‌انجام‌میشودروبرونمیگردند. درویسکانسن که شهری نزدیک به محل زندگی مک‌گاورن است ، این‌بار اوست که باید از مردم ویسکانسن بعلت نزدیکی و آشنائی انتظار رای داشته باشد.

پیروزی نیکسون

در انتخابات مقدماتی جمهوریخواهان ، در «نیوهمشایر» نیکسون همانطور که انتظار میرفت پیشتاز و برنده کامل بود او در نیوهمشایر هفتاد در صد از آراء را بدست آورد که‌بنسبت خود یکی از بهترین و بزرگترین پیروزیهای انتخاباتی او بود درمقابل نیکسون دو رقیب دیگر قرار داشتند یکی از آنها ، جان آشبورک نماینده کنگره آمریکا بود که به سیاست آسیائی نیکسون شدیداحمله میکند و توانست در نیوهمشایر ده درصد از آراء را از آن خود کند . البته این میزان رای برای «آشبورک» موفقیت‌آمیز و کافی نیست ولی به اندازه‌ای‌است که او را تشویق کند که در انتخابات مقدماتی دیگردرمقابل‌نیکسون قرار گیرد و با او بمبارزه بپردازد.

رقیب دیگر نیکسون پل مك کلاسکی نماینده‌ی دیگری از کنگره آمریکا بود ، که توقف نیرو های آمریکائی را در ویتنام و هندوچین مورد انتقاد قرار میدهد وخواهان، پایان دادن فوری جنگ هندوچین است او نیز نتوانست در انتخابات ینوهمشایر رای قابل ملاحظه‌ای در مقابل نیکسون بدست آورد وی ۲۰ درصد از آراء را از آن خود کرد که باز برای تشویق او به مبارزه با نیکسون در انتخابات مقدماتی دیگر کافی است . هفته آینده دمکراتها یك انتخابات مقدماتی دیگر در فلوریدا انجام میدهند . در این انتخابات مک گاورن شرکت نمی کند ولی ماسکی شرکت خواهد کرد . اما به پیروزی او امیدی نمی رود چون تعداد کاندیدا ها در انتخابات فلوریدا به یازده نفر میرسد و امید میرود که «دالاس» بیش از دیگران در این ایالت رای بیاورد. در هرصورت، در بین دمکراتها برنده مطلقی بافاصله زیاد از دیگران وجود ندارد و تعداد آراء آنها خیلی بیکدیگر نزدیك خواهد بود . در بین دمکراتها سه نفر همفری و ماسکی و مك گاورن سه کاندیدای اصلی و سرشناس هستند مقایسه آنها با یکدیگر ، نشان میدهد که همفری و ماسکی در یك سطح در کنار هم قرار دارند و مك‌گاورن بعد از آنها است . «ماسکی» یا «همفری» باید درانتخابات مقدماتی آینده پیروزیهای درخشانی نسبت به دیگرکاندیدا ها دبست آورند و نشان دهند که از حمایت دمکراتها برخوردارند در غیر این صورت باخت آنها در انتخابات در سطح حزب قطعی است .

«مك گاورن» در انتخابات مقدماتی ینوهمشایر یعنی در ایالتی که آشنائی چندان با او ندارند با بدست‌آوردن ۳۷ درصد از آراء موقعیت خوب و مناسبی برای خود بدست آورد . مك‌گاورن با نادیده گرفتن انتخابات مقدماتی فلوریدا باید در انتخابات مقدماتی ویسکانسن که در مقابل همفری و ماسکی قرار می گیرد آرائی بمراتب بیش از ینوهمشایر بدست آورد تا شانس‌پیروزی معرفی شدن در انتخابات در سطح حزب را داشته باشد در عوض شهردار نیویورك لیندزی که در انتخابات ینوهمشایر شرکت‌نکرد . امیدوار است‌در فلوریدا آراء «مك گاورن» را بدست آورد و پیروزی یا شکست او در این انتخابات تاثیر فراوانی در پیروزی او در انتخابات مقدماتی آینده خواهد داشت .

۱۵۰۰ نفر پناهنده سیاسی در قاهره

علی‌اکبر کسمائی نویسنده اطلاعات ازقاهره گزارش میدهد

پناهندگان‌سیاسی از دولت مصر حقوق میگیرند

چندی پیش یکی از اعضاء سفارت کره جنوبی در قاهره ، ناخدای یکی از کشتیهای کره شمالی را که در بندر اسکندریه لنگر انداخته‌بود ، ربود و بقاهره آورد و درساختمان‌سفارت کره جنوبی در قاهره ماوا داد وآنگاه از طرف سفارت کره جنوبی در قاهره اعلام شد که این ناخدا به آن سفارت پناهنده شده است .

وقتی سفارت کره شمالی در قاهره از این داستان آگاهی‌یافت از وزارت خارجه مصر تقاضا کرد که در این باره مداخله و تحقیق کند . اما سفارت کره جنوبی در قاهره اعلام داشت اگر کسی‌مایل بدیداربا ناخداست باید بمحل سفارت کره جنوبی وارد شود . نماینده سفارت کره شمالی حاضر نشد در داخل سفارت‌کره‌جنوبی با ناخدا تماس گرفته شود و استدلالش این بود که ناخدا در داخل سفارت ، در شرایط و احوالی نیست که‌بتواند حقیقت را بگوید ....

این قضیه در تمام محافل سیاسی قاهره انعکاس یافت‌هنوز هم معلق باقی مانده و در عین حال پرسش‌های دیرینه‌ای‌را ازنو مطرح کرده که عبارتست از : پناهنده سیاسی کیست و چرا پناهنده میشود ؟ وضع و شرایط و احوال پناهندگان سیاسی در قاهره کدام است و چرا قاهره مرکز اکثریت پناهندگان سیاسی خاصه پناهندگان سیاسی عرب قرار گرفته و قانون مربوط به‌آنان چیست ؟ ... سوء قصد به پناهندگان سیاسی عراق درقاهره در دو هفته پیش وتیرگی بیشتر مناسبات مصر و عراق برسر این موضوع . یکبار دیگر قضیه پناهندگان‌سیاسی قاهره‌را درمیان مسائل مهم بحران خاورمیانه ، از جمله مسائل مهم روز قرار داده است .

پناهندگان حقوق بگیر !

تنها در قاهره در حدود یک هزار و پانصد پناهنده سیاسی آسیائی و آفریقائی زندگی‌میکنند یک سوم این‌عده تقریبا پناهندگان سیاسی عرب هستند و بقیه از کشورهای افریقائی گریخته‌اندکه هنوز تحت سیطره استعمار باقی مانده‌اند نظیر آنگولا ، موزامبیک و .....

دولت مصر با این پناهندگان سیاسی همان رفتاری را دارد که با تبعه خود انجام میدهد و حتی شاید نسبت به آنها مهربانتر هم باشد زیرا آنها را مهمان خود میداند و از این گذشته ، اینها اشخاصی‌هستند که‌بعلت پایداری در عقاید خود ناچار بترک یار و دیار شده‌اند و چنین کسانی شایسته احترام‌اند . اما جالب اینجاست که در میان پناهندگان سیاسی عرب در قاهره کسانی پیدا میشوند که با روش سیاسی مصر مخالف‌اند و با وجود این قاهره را پناهگاه سیاسی خود قرار داده‌اند و قاهره نیز آنانرا هم با آغوش باز پذیرفته است !

دولت مصر نه‌تنها به‌پناهندگان سیاسی راه داده بلکه به آنها با گشاده‌دستی حقوق ماهانه نیز می‌پردازد. این حقوق‌های ماهانه گاهی به‌ماهی پانصد لیره نیز میرسد و گاه نیز تا حداقل‌دوازده لیره در ماه است که بجوانان و دانشجویان‌پناهنده‌سیاسی‌پرداخت میشود . این تفاوت حقوق‌ماهانه، طبعا زائیده شخصیت و شهرت و موقع و مقام و سن و سال و سوابق‌پناهنده سیاسی است که در میان آنها سلطان و امیر و رئیس جمهوری ونخست‌وزیر و وزیر و نظامی و ادیب و نویسنده و شاعر و هنرمند و همچنین دانشجویان جوان نیز دیده می‌شوند و دولت مصر مخصوصا مراقبت دارد که هر یک از آنها در شرایط و احوال موافق طبع و فراخور موقع و مقام خود زندگی کنند .

پناهندگان سیاسی قاهره‌همانگونه که از لحاظ موقع ومقام وشهرت و شخصیت و سوابق و سن و سال با هم فرق دارند ، از لحاظ کار و فعالیت وسرگرمیهای خاص خود نیز باهم متفاوت‌اند بعضی از آنها اصولا مردمی مثبت و بعضی دیگر منفی هستند. بیکاری و فراغتی که این‌پناهندگان دارند گویا بعضی از آنها را که جوانتر و خام‌تر هستند به امور نامناسب و فریبهای مادی میکشاند چنانکه شایعاتی درپیرامون بعضی ازآنها برسر زبانهاست ولی این گروه از پناهندگان سیاسی کشورهای‌عرب نیستند .

پناهندگان سیاسی عرب در قاهره بیشتر در تنهائی و عزلت بسر میبرند و هنگامی که از خانه بیرون می‌آیند ، پاتوقشان معلوم است بعضی از آنها در باشگاه جزیره « اسپرتینگ کلوب سابق انگلیسها» و بعضی دیگر درتراس هتل «سمیرامیس» یا کافه تریای هیلتون و «پسترو» ولاپاس و شراتون‌می‌نشینندو غالبا معاشرین محدودی دارند . این اماکن در عین‌حال ، محل تجمع اعراب پولدار کویتی و لبنانی و امارات خلیج فارس بشمار میرود .

مخالفان سیاسی مصر

چنانکه یاد شد ، در میان پناهندگان سیاسی قاهره کسانی بوده یاهستندکه بادولت وسیاست مصر مخالفتهائی داشته اقداماتی بر ضد آن انجام داده‌اند و باوجود این ، قاهره بعفو و اغماض‌خاص و با بخشش و کرامت انسانی آنها را در آغوش خود پذیرفته است.

دراین مورد دو نمونه بسیار بارز میتوان یاد کرد :ملك سعودپادشاه متوفی عربستان سعودی که قصر بزرگی در قاهره جدید دارد ،یکی از مخالفان اتحاد مصر و سوریه بود و برای آنکه‌این اتحادگسیخته شود مبلغ دوازده میلیون لیره‌خرج کرد. باوجود این وقتی در یونان به سفیر مصر اظهار داشت که مایل است بقیه عمر را در قاهره به عنوان پناهنده سیاسی زندگی کند، دولت مصر به او پناه داد . همچنین ملک «ادریس سنوسی» سلطان سابق لیبی اینک به عنوان پناهنده سیاسی در قاهره زندگی میکند درحالیکه لیبی عضوی در جمهورهای متحد عرب است که از مصر و سوریه و لیبی تشکیل میشود. بعبارت دیگر ، اختلافات نظر سیاسی . قاهره را از انجام وظیفه قومی عرب که یک مساله کلی‌تر و اساسی‌تر است ، باز نمیدارد.

نمونه دیگری که دراین مورد میتوان یاد کرد ماجرای علی صالح‌السعدی است که معاون‌دبیر کل سابق حزب بعث عراق و نایب نخست‌وزیر اسبق عراق بود . نقش وی در مذاکرات سه گانه مصر و عراق و سوریه دراوریل ۱۹۶۳ معروف است. وی انحراف مصر را از خط این وحدت بشدت انتقاد میکرد و باوجود این پس‌از روی کارآمدن مخالفان او آواره شدنش در کشورهای مختلف سرانجام قاهره او را با آغوش‌باز به عنوان‌پناهنده سیاسی پذیرفت . از شخصیتهای معروف عرب که به عنوان پناهنده سیاسی‌در قاهره زندگی میکنند، «عبدالله سلال» رئیس جمهوری سابق یمن ،عبدالله جزیلان‌والعمری‌دو سیاستمداریمن. امیر صغرالقاسمی از امارت‌خلیج عارف عبدالرزاق نخست‌وزیراسبق عراق وصبحی‌عبدالحمیدوزیرداخله آن کشور (که هردو اخیرا مورد سوء قصد شبکه تروریستهای‌بعثی عراق قرار گرفتند و جان سالم بدر بردند) و همچنین عبدالرحمان البزاز نخست وزیر اسبق عراق‌را میتوان نام برد.

از اردن : عبدالله الریماوی وزیر خارجه اسبق و بعضی از خلبانان آن کشور و همچنین‌ملک طلال‌پدر ملک حسین را میتوان نام برد.

از عربستان سعودی : بعضی از شخصیتهای سیاسی و نظامی ، از سودان بعضی از اعضای احزاب قدیمی و حزب کمونیست سودان از تونس مدتی حبیب بورقیبه پناهنده سیاسی در قاهره بود و همچنین ابراهیم طوبال سیاستمدار قدیمی آن کشور ، از الجزایر بن‌بلا و بسیاری از زعمای‌سیاسی و نظامی آن کشور ، از مراکش مرحوم مهدی بن‌برکه و امیر عبدالکریم الخطابی ، از فلسطین حاج‌امین‌الحسینی و همگی اعضای اصلی گروه‌مقاومت‌پناهنده سیاسی در قاهره بوده و یا هستند.

پناهندگی سیاسی در تاریخ

عمل پناهندگی سیاسی قدمت تاریخی داردو نخست‌بین اسپارت و اتن رخ داد و افلاطون و سقراط نیز از کسانی بودند که‌به عملی نظیرپناهندگی سیاسی دست زدند زیرا اندیشه‌های نوین که بشارت دادند بمنزله خروج از مالوف و سرکشی از عرف معمول زمان بود.

حضرت محمد نیز برای نشر دعوت اسلامی بناچار از مکه به مدینه مهاجرت فرمود.

حضرت مریم و یوسف نجار نیز ناچار شدند از دست خانواده خود به مصر پناه ببرند. بنابراین پناه بردن به مصر پیش از آنکه پناهندگی سیاسی بصورت عملی قانونی درآید از روزگار فراعنه سابقه داشته است.

مردم مصر بطور کلی میهمان‌نواز و بخشنده و مهربان هستند و با بیگانه رفتاری دارند که احساس غربت را از دلش میزداید . از این‌رو مصر همیشه موطن‌آزادگان سوریه و لبنان و فلسطین وعراق بوده است.

در روزگار امپراتوری عثمانی ، آزادیخواهان این صفحات پیوسته مصر را پناهگاه خود و کانون پیکارهای آزادیخواهانه خویش قرارمیدادند ، درحالیکه مصرخود تحت سلطه امپراتوری عثمانی‌بود. عبدالرحمن کواکبی آزادیخواه معروف سوری پس ازآنکه ازحلب گریخت به قاهره پناه برد وفصولی از کتاب برجسته خود را به نام «طبایع‌الاستبداد» در گوشه قهوه‌خانه معروف «ماتانیا» نوشت‌و لرزه بر پایه‌های تخت سلطان عبدالحمید افکند.

جمال‌الدین اسدآبادی نیز وقتی از دست‌جور وستم ماموران ناصراندیشه‌به جان امد به مصر پناه برد ولی در قاهره هم‌برضد خدیو اسماعیل قیام‌کرد . درسوریه نخستین کسانی که برضد استعمار فرانسه برخاستند یعنی شکری القوتلی و عبدالرحمن الشهبندر در مبارزه‌های خود ناچار شدند به قاهره پناه ببرند.نخستین‌کسانی که در شمال افریقا برضد استعمار فرانسه قیام کردند نظیر عبدالعزیز ثعالبی و حبیب بورقیبه و خضر حسین و ده‌ها نظیر انها. قاهره‌را کانون مبارزه‌های خود ساختند و در قاهره بود که توانستند به آزادی بنویسند و سخن بگویند و در راه آزادی کشورهای خود بکوشند.

در خاتمه باید این‌نکته را اضافه کنم که در ماده ۱۵۱ قانون‌اساسی مصر درمورد پناهندگان سیاسی چنین آمده‌است: «تسلیم‌پناهندگان سیاسی ممنوع است بشرط آنکه در معاهدات بین‌المللی مربوط به حفظ نظامات اجتماعی خللی‌وارد نیاورد.»

نگاهی به‌جراید

بحران قبرس

ساندی تایمز ـ هیجان‌و بحرانی که در قبرس براثر خریداری سلاح از چکسلواکی توسط اسقف ماکاریوس آغاز شده بود با موافقت اسقف ماکاریوس به تحویل دادن این‌سلاح به سازمان‌ملل متحد ، رو به کاهش میرود . این سلاح‌ها به ارزش یک‌میلیون دلار آمریکائی برآورد شده است . سلاح های مزبور در حال حاضر در اداره پلیس یکی از شهرهای جنوبی برای بازدید و بازرسی نماینده مخصوص سازمان ملل جمع‌آوری گردیده است . بحران قبرس زمانی آغاز شد که دولت یونان تلاش کرد ماکاریوس را به تحویل دادن سلاح خریداری شده به سازمان ملل و تشکیل یک دولت ائتلافی از نمایندگان جبهه‌های مختلف و حمایت ازگریواس وادار سازد. ماکاریوس بالاخره حاضر شده است سلاح را تحویل دهد این خود قدمی بزرك در فرو نشاندن بحران شدیدی است‌که‌میرفت قبرس را گرفتار شورشهای خونین سازد.

شکست آدم دزدی درفرانسه

هدف سازمانهای افراطی چپ درفرانسه

« من یك دست چپی هستم. از کار کردن در میان گردو خاك برای‌آنکه دیگران‌استفاده کنند نفرت دارم . ولی ما دوچار هذیان شده‌ایم . نمی‌دانم وقایع کارخانجات «رنو» کدام یك از درد های ما را دوا می کند . »

کسی که این سخنان را بر زبان می آورد یك جوان ۱۹ ساله بنام «مارك» با موهای بلند است که سیگاری در گوشه لب دارد و ناخنهایش از نیکوتین زرد شده است . او یك کارگر در شهر« لیل» است .

«تیری» دانشجوی ۲۱ ساله پزشکی چنین میگوید :

« از این ماجرا سر درنمی آورم . پس از مرك «اورنی » دست چپی ها میتوانستند خود را در انظار مظلوم جلوه گر سازند ولی با اقدام‌به‌آدم دزدی سراسرجهان‌را بخشم‌درآوردند و باز گردانیدن «نگرت » در اصل قضیه تغییری نمی‌دهد اکنون همه از سلطنت طلبان گرفته تا کمونیستهای عادی با سرکوب کردن آنها موافق هستند . »

پس از حادثه قتل یك کارگر رنو مائوئیستها با اقدام به آدم دزدی موفقیتی بدست آوردند ولی بلافاصله در این قمار بازنده شدند دیروزآنها در نظم و آرامش در صفوف فشرده پشت سر پرچمهای‌سرخ یا مشکی و شعار های انتقام جویانه در برابر نگاههای مردم پاریس رژه میرفتندولی امروزه بار دیگر در ظلمت وحشتناك عملیات سری غوطه‌ور شده‌اند.

این وضع حالت شك و تردید و ابهام انها را منعکس میکند اکثریت مردم اقدام یك مامور کارخانه « رنو» را که‌دستش‌رابخون یك‌مائوئیست آلوده کرده محکوم می کنند ولی چهار روز بعد هنگامیکه «نگرت» یکی‌از روسای کارخانه بدست مردان مسلسل بدست ربوده شد وضع تغییر کرد . پرزیدنت پمپیدو این اقدام را غیر قابل توصیف و در خور کشور وحشی ها اعلام میکندو میگوید میخواهم ترتیباتی داده شود که نظیر این‌ماجراتکرار نشود و در هر حال عاملین‌این آدم دزدی بشدت مجازات شوند ...

۲ گروه

تعداد این دست چپی های افراطی که از پسران بورژوا، فیلسوف ها،کارگران کارخانه ها تشکیل میشود در سراسر فرانسه حداکثر از سی هزار نفر تجاوز نمی کند که دردو گروه«مائوئیستی»وتروتسکیست فعالیت می کنند خود این گروهها به دهها سازمان‌تقسیم میشوند که بین آنها رقابت و اختلاف نظر شدیدی وجود دارد .

مهم ترین این سازمانهای افراطی دست چپی اتحادیه کمونستها به رهبری « آلن کریوین » است که پنجهزار عضو دارد و افراطی ترین آنها سازمان مائوئیستی « آرمان خلق » است که رهبری آن‌را «آلن‌ژیسمار » بعهده دارد . تعداد اعضای این سازمان از دو هزار نفر تجاوز نمی کند «ژان پل سارتر» و « موریس کلاول» از اعضای این گروه بشمار میروند . خشن ترین این سازمانها که تعداد افراد آنها از دو سازمان دیگر کمتر است «مقاومت جدید خلق » است که «روبرنگرت » بدست افراد آن ربوده شد .

حادثه سوء قصد ۱۷فوریه ۱۹۷۰ در «هنین لنبار» وربودن «میشل گرادی » نماینده‌پاریس سوء قصد به زندان سانته در ۱۴ مه ۱۹۷۱ از جمله‌اقدامات «نهضت مقاومت جدید خلق » است .

رهبر این سازمان در یك مصاحبه اختصاصی باخبرنگار «آرمان خلق » هدف اصلی مقاومت جدید را تشریح کرده و بطور کلی گفته است مامی خواهیم نا امنی و هرج ومرج در کشور ایجاد کنیم . این دست چپی های افراطی صرف نظر از عضویت‌شان در سازمان های مختلف از طرفداران جنك های چریکی به‌شیوه آمریکای جنوبی و جنك های خرابکارانه بشیوه آسیائی ها بوده از مخالفان بوروکراتهای شوروی هستند .

اما مقاومت جدید با آزاد کردن «نوگرت» بدون آنکه درخواستهای آن پذیرفته‌شود حدود هدف های خود را تعیین کرد در اعلامیه این سازمان گفته شده است ما با ربودن نگرت میخواستیم این ناعدالتی غیر قابل توجیه را باطلاع‌مردم فرانسه برسانیم .

از: مطبوعات فرانسه

برنامه‌های نوروزی رادیو

هر برنامه بخاطر شادی شما تهیه شده

هر روز در محفل هنرمندان رادیو حضور یابید.

داستان مخصوص شب ـ هفت پیکر ـ جنگ شب ـ دو ساعت آهنگهای تلفنی ودهها برنامه سرگرم کننده برای روزهای تعطیل آماده شده.

برنامه نوروزی رادیو از روز دوشنبه آغاز و تا پایان روز یکشنبه ششم نوروز (فروردینماه) ادامه خواهد داشت.

برنامه مخصوص

* از ساعت ۶ تا ۸٫۱۵ دقیقه بامداد تورج فرازمندبرنامه‌های خاصی در نظر گرفته است.
* از ۸٫۱۹ تا ۹ به کودکان اختصاص دارد، هما احسان و گروه برنامه کودک رادیوبرنامه هائی مخصوص کودکان و با شرکت آنان تهیه وپخش می کند.

گرانه‌های سوسن را از بخش صفحات درخواستی هم می‌شنوید

رله برنامه اول

* برنامه دوم رادیو روز دو شنبه سی‌ام اسفند ماه که روز تحویل سال است از ساعت ۱۳ تا ۱۶٫۳۰ برنامه اول رادیو را رله میکند و از ساعت ۱۶٫۳۰ نیز برنامه های خاصی تهیه کرده است که پخش میشود.

پوران فرخزاد دفتر نوروزی‌را تهیه میکند

موسیقی استریوفونیک

* گروه تهیه کنندگان برنامه دوم وام رادیو نیز برای ایام نوروز برنامه هائی خاص شادی آفرین و سرگرم کننده تهیه کرده‌اند در این برنامه ها به موسیقی و بخصوص موسیقی استریوفونیک توجه بسیارشده است.

برنامه مخصوص کارگران

* برنامه کارگر روز دوشنبه نیز یک برنامه خاص برای کارگران تهیه خواهد شد.

اخبار نوروزی

* از ساعت ۱۶٫۳۰ تا ۲۰ که آغاز اخبار است برنامه‌ای تحت عنوان محفل هنرمندان باشرکت کلیه خوانندگان و نوازندگان مختلف و با شرکت چندمجری تهیه شده‌است که پخش خواهد شد. در این برنامه اکثر خوانندگان و هنرمندان رادیو و تلویزیون شرکت دارند و با قطعات فکاهی و نمایش های کوتاه رادیوئی و برنامه های هنری توام است.

حاجی فیروز باصدای شادی آفرین

مراسم نوروزی

* صبح دوشنبه سی‌ام اسفند ماه تا ساعت ۱۲ مطالبی پیرامون آمادگی و فرارسیدن نوروز و مراسم آن پخش خواهد شد که سعی شده است این برنامه شامل موسیقی های شاد و مناسب عید و گفتاری در این زمینه باشد.

داستان شب مخصوص نوروز

* حسن شهباز یك داستان شب مخصوص نوروز تهیه و ضبط کرده است که در شش قسمت و هر شب یك قسمت پخش میشود و این نمایش رادیوئی و داستان شب، داستانی است کاملا مناسب این ایام.

موسیقی شاد

* از ساعت ۱۲ تا پنج بامداد نیز برای هر شب برنامه‌خاصی تهیه شده است که برنامه‌ای شاد و در آن بیشتر به موسیقی توجه شده است.

پرتو در محفل هنرمندان ترانه میخواند

جنك شب

* اززروزاول تا پایان تعطیلات نوروزی برنامه مخصوص جنك شب در نظر گرفته شده است که هر شب از ساعت ۹ تا ۱۲ برای علاقه‌مندان پخش میشود. تهیه کنندگان این برنامه عبارتند از: فرهنك فرهی ـ خسرو شاهانی ـ محمدمجلسی. رضا سیدحسینی ـ یدالله رویائی و حسن شهباز.
* از ۲۱ تا ۲۴ نیز جنك شب را در یك قالب تازه که رنك نوروز و بهار را دارد می‌شنوید

پسته کادوئی پرسپولیس
مرغوب‌ترین پسته رفسنجان بازار عرضه گردید
شرکت پخش پسته ایران تلفن ۷۶۲۴۲۵
سفارش تلفنی قبول میشود

برنامه شبکه تلویزیون ملی ایران

کودکان روستائی

ساعت ۱۷٫۰۰ برنامه شبکه (سه‌شنبه)
برنامه کودکان روستائی این ساعت تلویزیون شامل: گفتاری درباره کاشیکاری در ایران در سطح

اطلاعات کودکان ـ مطالبی پیرامون چهارشنبه‌سوری ـ کارتون ساتورنن داستان بز پرهیزکار ـ و معرفی یکی از حیوانات است.

اطاق ۲۲۲

ساعت ۱۹٫۰۵ برنامه شبکه (سه‌شنبه)
دانکن یکی از معلمین مدرسه که آدم بسیار متظاهر و پرمدعائی است در جشن مدرسه شرکت میکند و گرفتار شوخی بچه‌ها میشود بچه‌ها برای اذیت کردن او که به هیپی‌گری تظاهر میکند نقشه‌ها میکشند و حوادثی برای معلم‌جوان و دیگران بوقوع می‌پیوندد که باید دید.

بازیگران سریال اطاق ۲۲۲

سرکار استوار

ساعت ۲۱٫۰۴ برنامه شبکه (سه‌شنبه)
شب چهارشنبه سوری نام این قسمت از برنامه سرکار استوار است که همایون ـ حسینی ـ شفیع ـ الهه الهی ـ مظفر سلطانی در آن شرکت دارند.
شب چهارشنبه‌سوری مردپولداری در خانه کدخدا میهمانی برگزار میکند این مرد سرکار استوار ـ سرگروهبان ـ گلی و دکتر را هم به این میهمانی دعوت میکند. میهمانان بی‌خبر از همه‌جا به‌خانه کدخدا میروند و در مراسم چهارشنبه سوری شرکت میکنند از روی بته‌های آتش میپرند. غافل از اینکه در پاسگاه حادثه‌ای بزرگ در شرف تکوین است و این میهمانی درواقع یک حقه و یک دام برای سرکار استوار و سرگروهبان بوده است.

الهه الهی ـ گلی
سرکار استوار

برنامه دوم تلویزیون ملی ایران

دانش

ساعت ۲۰٫۳۰ برنامه دوم (سه‌شنبه)
ما مستقیما قادر به شنیدن امواج و یا علائم رادیوئی نیستیم و برای شنیدن اصوات از طریق امواج باید امواج را به صوت بدل کرد و آنگاه از طریق بلندگوها شنید و برای بکار افتادن بلندگوها امواج مزبور باید اغلب بوسیله لامپ‌هائی تعدیل و تقویت شوند لامپ های رادیوئی برای کنترل حرکات الکترونها بکار میروند و در آنها جریانهای الکتریکی میگذرد.

برنامه شبکه تلویزیون

امشب

۱۶ـ۴۵	اسلاید و موزیک	۱۹ـ۳۵	برنامه مخصوص
۱۷ـ۰۰	سلام شاهنشاهی و اعلام برنامه	۲۰ـ۳۰	مشروح اخبار همراه با فیلمهای خبری
۱۷ـ۰۴	برنامه کودکان روستائی	۲۱ـ۰۵	دنیای یک زن
۱۷ـ۴۴	برنامه آموزش روستائی	۲۱ـ۴۰	سرکار استوار
۱۸ـ۳۰	موسیقی تکنوازی	۲۲٫۳۰	برنامه مخصوص سالروز تولد رضاشاه کبیر
۱۸ـ۴۵	اخبار شبکه	۲۳ـ۰۰	آخرین اخبار
۱۹ـ۰۵	اطاق ۲۲۲		

نیمروز فردا

۱۲ـ۴۵	اسلاید و موزیک	۱۳ـ۱۲	حفاظت و ایمنی
۱۳ـ۰۰	سلام شاهنشاهی و اعلام برنامه	۱۳ـ۲۵	موسیقی ایرانی
۱۳ـ۰۲	اخبار نیمروز بخش اول	۱۳ـ۴۰	آژانس او
		۱۴ـ۳۰	اخبار نیمروز بخش

برنامه دوم تلویزیون

امشب

۱۹ـ۱۵	اسلاید و موزیک	۲۰ـ۱۴	موسیقی ایرانی
۱۹٫۳۰	سلام شاهنشاهی و اعلام برنامه	۲۰ـ۴۵	برنامه دانش
		۲۱ـ۰۵	واریته خارجی
۱۹ـ۳۴	اخبار	۲۱ـ۳۰	اخبار برنامه‌دوم
۱۹ـ۴۵	روکامبول	۲۲ـ۰۰	مجله هنر
۱۹ـ۵۰	خانواده (میزگرد)	۲۲ـ۳۰	میدل‌مارچ

برنامه تلویزیون آموزشی

امشب

۱۷ـ۵۰	طبیعی پنجم	۱۹ـ۲۰	ریاضی سوم
۱۸ـ۱۵	زنگ تفریح	۱۹ـ۴۵	فیزیک ششم
۱۸ـ۲۰	شیمی پنجم	۲۰ـ۱۰	ترسیمی و رقومی ششم
۱۸ـ۵۵	مسابقه علمی و تجربه		

نیمروز فردا

۱۳ـ۳۰	ترانه‌ها و چشم‌اندازها	۱۵ـ۰۰	شیمی ششم
۱۴ـ۰۰	سلام شاهنشاهی و اعلام برنامه	۱۵ـ۲۵	حرفه‌وفن‌دورمراهنمائی
		۱۵ـ۴۵	گریدد انگلیش
۱۴ـ۰۵	گریدد انگلیش	۱۶ـ۰۰	هندسه و مخروطات
۱۴ـ۲۰	رسم فنی	۱۶ـ۳۰	برنامه نوجوانان
۱۴ـ۴۵	بخوانیم و بنویسیم	۱۶ـ۵۵	گرامر انگلیسی

برنامه تلویزیون آمریکا

امشب

۱۷ـ۰۰	امور خانوادگی	۱۹ـ۲۵	سه‌پسرمن
۱۷ـ۳۰	چارلی‌چاپلین	۱۹ـ۵۰	برنامه موسیقی
۱۸ـ۰۰	اخبار	۲۰ـ۴۰	چاپارل
۱۸ـ۱۵	بعدا اعلام خواهدشد	۲۱ـ۳۰	دیک‌باول
۱۹ـ۰۰	دایه و استاد	۲۲ـ۲۵	دیک‌کاوت

سنگ مفت، گنجشک مفت

۱۰۰ تومانی که شما بنام خود یا فرزندانتان در بانك بیمه بازرگانان، پس‌انداز می کنید، مال شماست که همیشه میتوانید از آن استفاده نمائید، اما پس‌انداز همین مبلغ اندك، شمارا در دایره بزرگترین شانس، برای تصاحب ساختمان ۴ طبقه شماره یك جایزه بانك بیمه بازرگانان قرار میدهد. بقول معروف، سنگ مفت، گنجشگ مفت!

Bank Bimeh Bazarganan

۳۰ اسفند
آخرین فرصت

فقط ۶ روز دیگر

با افتتاح حساب پس‌انداز در
بانك بیمه بازرگانان
حتی با ۱۰۰ تومان
برای تصاحب
ساختمان ۴ طبقه شماره یك
آماده شوید

برای شرکت در قرعه کشی
عروس جوائز بانکها
ماهی ۹ هزار تومان
۳ جایزه مادام العمر امسال
بانک عمران
فرصت فقط ۶ روز

رستوران هتل میامی
همه روزه نهار و شام
با سبزی‌پلو ماهی ـ چلوکباب ـ ته‌چین بره
آبگوشت و انواع کامل غذاهای فرنگی آماده پذیرائی میباشد.
تریا هتل میامی
با سرویس عالی و محیطی گرم
ساندویچ ـ شیرینیجات ونوشابه‌های مختلف باقیمت مناسب
صبحانه از ساعت
دو بعداز نیمه‌شب
پاچه ـ زبان ـ شیردان ـ مغز
رستوران و تریای میامی خیابان پهلوی
تلفن ۶۲۲۴۳۲ ـ ۶۲۰۲۰۰

صدای سوگل را از رادیو می‌شنویم

تاریخ در صفحات اطلاعات

چهل سال قبل در همین روز

تشریفات گشایش نهمین دوره مجلس شورایملی و نطق شاهنشاه

دو ساعت و ربع بظهر موزیک مارش سلام را نواخت ، احترامات نظامی مرعی گردید ، بیرق مخصوص سلطنتی برفراز عمارت مجلس باهتزاز درآمد و اتومبیل همایونی جلوی در عمارت‌جدید ایستاد واعلیحضرت همایونی از اتومبیل پیاده شده در حالی که هیئت دولت در معیت ملوکانه بودند وارد طالار آئینه مجلس شدند .

درهمین موقع مدعوین باطاق جلسه راهنمائی گردیده و هرطبقه در جایگاه مخصوص خود قرار گرفتند.

داخل طالار جلسه‌در دوسمت محل جلوس

رئیس‌الوزراء هاو روسای مجلس سابق منجمله اقایان وثوق‌الدوله ،فرمانفرما، تدین ، قوام‌السلطنه ، ممتازالدوله ، احتشام‌السلطنه ، در یک سمت جلوس اعلیحضرت همایونی‌و آقایان علماءاعلام وحجج‌اسلام که عبارت بودند از آقایان: امام جمعه خوئی ، امام جمعه طهران ، میرسید محمد بهبهانی ، ظهیرالاسلام ، حاجی محمد امین خوئی ، حاجی‌شیخ اسحق رشتی و غیره در سمت دیگر محل جلوس قرار گرفتند .

هیئت نمایندگان سیاسی خارجی با لباس‌های تمام رسمی‌در جایگاه‌مخصوص خود و اعیان و رجال در جایگاه دیگر، همینطور روسای ادارات ، نمایندگان مطبوعات ، تجار و اصناف طبق پروگرام در جایگاه های خود قرار گرفتند .

اعلام ورود بطالار جلسه

دو ساعت بظهر آقای محمد علی میرزا دولتشاهی رئیس‌تشریفات داخلی‌سلطنتی ورود اعلیحضرت همایونی را به طالار جلسه اعلام نمود ، در این موقع عموم حضار قیام نمودند . آقایان علماء که تا این موقع روی زمین نشسته بودند برخاسته قیام‌کردند .اعلیحضرت همایونی تشریف‌فرما گردیده در پشت میز مرصع ایستادندو آقای امیرنظام رئیس‌تشریفات خارجی سلطنتی نطق افتتاحیه را تقدیم اعلیحضرت همایونی نمود .

اعلحضیرت همایونی رضاشاه‌کبیر ، با نطق خود دوره نهم مجلس‌شورایملی را افتتاح می‌فرمائید

متن‌نطق افتتاحیه شاهنشاه

بسمه‌تعالی ـ باکمال مسرت‌نهمین دوره تقنینیه مجلس شورایملی را افتتاح می‌نمائیم ،بحمدالله اوضاع عمومی مملکت قرین آسایش و روابط و مناسبات ما با ممالک خارجه براساس مودت صمیمانه واحترام متقابل محفوظ وبرقرار میباشد. درعین حال لازم است دولت مادر طرز وروش سیاست خارجی خود منافع و مصالح مملکت را بیش از پیش تامین نماید .

بطوریکه در دوره هشتم در نطق خود اشاره نمودیم اصلاح‌امور اقتصادی‌مورد پیش‌بینی و توجه‌واقع گردید و نظر به لزوم موازنه و تعدیل امور تجارتی‌قوانینی وضع و بموقع اجرا گذاشته شد ـ به ملاحظه‌اهمیت کار تجارت بدولت تاکید نموده‌ایم که در حفظ و اجرای کامل قوانین مزبور مراقبت مخصوص داشته باشند. نظر بفواید علاقمند شدن اهالی بامر زراعت و توسعه آبادی عمران مملکت لازم است که اراضی خالصه دولتی در کلیه نقاط مملکت بین طبقاتی که فاقد وضعیت زندگانی ثابت هستند تقسیم گردد . دولت باید برای اجرای این مقصود لوایحی را که لازم است تهیه‌وبتصویب مجلس شورایملی‌برساند. آرزوی ما این‌است که احتیاجات‌مملکتی حتی‌الامکان در داخله مملکت و بوسیله خود اهالی تهیه شود .

بمناسبت الغای امتیاز معادن نفت‌جنوب و مذاکره‌ای که‌برای قرارداد جدیددر نظر است امیدواریم که اقدامات دولت ما با ترتیب عادلانه‌ای که متضمن تامین منافع حقه مملکت باشد بحسن نتیجه منتهی گردد .

نظر باینکه ایران دارای معادن بسیار و منابع‌مهم ثروت طبیعی است و تمام همها متوجه به ترقی و عظمت مملکت میباشد باید از طرف دولت وسایلی‌فراهم گردد که منابع مزبوره برای آبادی و ترقی مملکت مورد استفاده واقع شود.

بطوریکه درمواقع افتتاح دوره های گذشته تذکر داده‌ایم تربیت و تهذیب اخلاق عمومی و اشاعه‌و ترویج صفات وطن‌پرستی و وظیفه شناسی در جامعه از اهم مقاصد محسوب میگردد و طبقات اصلاح طلب و ترقی‌خواه ووظیفه شناس همیشه مورد حمایت و تشویق و تایید ما خواهند بود . انتظار داریم نمایندگان دوره نهم همواره سعادت وطن و ترقی و تعالی مملکت را منظور نظر داشته‌و در انجام مسائل فوق واجرای سایر اصلاحات لازمه با دولت تشریک مساعی نمایند . در خاتمه از خداوند تعالی استمداد نموده و موفقیت نمایندگان‌ملت را در خدمت به مملکت مسئلت داریم .

ساختمان جدید و طالارآئینه

اعلیحضرت همایونی پس از ایراد نطق افتتاحیه به ترتیبی که تشریف فرماشده بودند مراجعت فرمودند و در مراجعت عمارت جدیدالبنای مجلس را پس از حریق و طالار آئینه رابار دیگر مورد توجه‌و تحسین قرار دادند واز اهتمامی که در تسریع ساختمان آن بکار رفته ابراز مسرت فرمودند .

تشکیل اولین جلسه

نیم ساعت بعد از افتتاح رسمی اولین جلسه بریاست سنی آقای حاج‌محتشم‌السلطنه اسفندیاری تشکیل‌گردید ،جوان ترین منشی ها عبارت بودند از آقایان طهرانچی ، اسدی، یونس آقا وهاب‌زاده و منصف .

پس از اعلام رسمیت جلسه و نطق کوتاه رئیس سنی برای انتخاب رئیس دائمی مجلس اخذ رای بعمل آمد و آقای دادگر ۸۱ رای داشت و آقای اسفندیاری ۲۹ رای ، در نتیجه آقای دادگر بریاست انتخاب شد .

بعد برای انتخاب دو نایب رئیس اقدام شد، در نتیجه آقایان شیخ‌الرئیس افسر ودادور (وثوق‌السلطنه)باین‌سمت انتخاب شدند .

برای تبریک عید نوروز

پس از انجام کار های مقدماتی و تشکیل شعب بحکم قرعه آقایان ذیل انتخاب شدند که در مراسم سلام عید نوروز حضور اعلیحضرت همایونی برای تبریک شرفیاب شوند :

امیرحسین‌خان بختیار ، طالش خان ، حاجی غلامحسین ملک،مولوی ، میرزا جعفرخان پناهی، رهبری ، طباطبائی‌ـ وکیلی ، دکتر طاهری ، رضاقلی‌خان باستانی ، حاجی‌میرزا حسن اسفندیاری (محتشم‌السلطنه) ، میرزائی و میرزاعلی خان وکیلی .

(نقل از اطلاعات ۲۴ اسفند ماه۱۳۱۱)

احمداحرار

توفان در ایران

ـ ۸۶ ـ

روز سی‌ام سپتامبر ۱۹۱۵ سرانجام راهنمای کاروان در یک نقطه مرتفع توقف کرد و نقطه‌یی را در افق نشان داد :

ـ آنجاست ... نگاه کنید ... این کابل است !

مژده بزرگی بود . میسیون دیپلماتیک آلمان بعد از تحمل آنهمه مشقت و رنج ، عاقبت به مقصد رسیده بود . «هنتیک» و «نیدرمایر» وقتی به پشت سر نگاه میکردند بنظرشان میرسید که از یک خواب گران برخاسته‌اند و آنهمه حوادث را بخواب دیده‌اند .

راهنما گفت :

ـ فردا کابل خواهیم بود !

مسافران درقیافه یکدیگر مینگریستند. چهره آنها نسبت به روزی که از اصفهان براه افتادند عوض شده بود . راهپیمائی‌در زیر آفتاب سوزاننده کویر ، دست و پنجه نرم‌کردن با گرسنگی و تشنگی و خستگی، هراس دائمی و تلاش بزرگی که در راه بسرآوردن آن سفر پر خطر متحمل گشته بودند به اندازه چند سال روی‌قیافه هرکدام از آنها اثر گذارده بود . معهذا مشاهده دورنمای کابل، شهری که‌انبوهی ازدرختان آنرا درمیان گرفته بود ، وجودشان را از شعف آکنده میساخت .

هنگامی که کاروان آخرین خم‌جاده کوهستانی را پشت‌سر گذارد و به دشت مسطح و هموار قدم نهاد ، یک دسته از نوازندگان محلی با سرووصدای زیاد به استقبال هیات آلمانی شتافت . نوازندگان باتمام قدرت خود درسرنا می‌دمیدند ودوال بر طبل می‌کوبیدند .

آنگاه ، سروکله نماینده شخص امیر افغانستان پیدا شد که به استقبال آمده‌بود ولی طبق گفته او اعضای هیات نمیتوانستند آنروز وارد کابل شوند .

او گفت :

ـ طبق دستور امیر قرار است از هیات نمایندگی امپراطور آلمان استقبال رسمی بعمل آید و اعاظم شهر به استقبال بیایند . بهمین جهت امشب جاده رامفروش میکنند و فردا وارد شهر شده ، درعمارت «بابرشاه» که جهت سکونت شما مهیا گشته است اقامت خواهید کرد .

میسیون آلمانی بناچار شب را بیرون دروازه کابل اطراق کرد . بامداد روز بعد، مراسم استقبال با رژه‌گروهی از سربازان افغانی شروع شد . پس از آن اتباع‌عثمانی با فینه‌های قرمز رنگشان به استقبال‌آمدند و بالاخره نوبت اعیان و رجال رسید که جامه‌های رنگارنگ بتن داشتند . جلوی دروازه گارد احترام تشریفات نظامی معمول داشت‌واعضای هیات ، درحالیکه«نیدرمایر» و «فون‌هنتیک» پیشاپیش آنها حرکت می‌کردند، با اسب از میان شهر گذشته بطرف کاخ «بابرشاه» رفتند . اهالی کابل نسبت به میهمانان آلمانی احساسات گرمی‌ابراز داشتند . ورود این هیات برای مردم افغانستان یک حادثه مهم بشمار می‌آمد. گروهی از اتریشی‌ها که از اردوگاههای سیبری بطرف جنوب گریخته، درافغانستان اقامت گزیده بودند و در آنجا به کارهای مختلف اشتغال داشتند به اهالی‌گفته‌بودند همینکه پای آلمانی‌ها به سرزمین آنها باز شود صورت زندگی‌در افغانستان عوض خواهدشد وافغان‌ها روزگار دیگری‌خواهند داشت .

«کابل» یک شهر کوچک قدیمی بود با محلات تنگ و تاریک که میان یک رودخانه و یک رشته کوه بلند قرار داشت. روی تپه‌های غربی شهر ، آثاری از برج و باروی فروریخته چند قلعه قدیمی بچشم میرسید . قصر امیر و محله شاهزادگان و اشراف در شمال شهر قرار داشت .

امیر حبیب‌اله‌خان حکمران افغانستان «سراج الملة والدین» لقب داشت و دریک قلعه بزرگ زندگی میکرد . بیرون‌قلعه کاخی با اسلوب اروپائی بنا کرده بود که‌میهمانان خارجی خود را عموما در این‌قصر بحضور می‌پذیرفت و بطور کلی این قصر کوچک ، مرکز فعالیتها و ملاقات‌های مهم سیاسی وی بشمار می‌آمد . حرمسرا و خزانه سلطنتی در داخل قلعه قرار داشت ، همچنین یک مریضخانه وتنهادواخانه افغانستان نیز به امیر تعلق داشت و نسخه‌ها فقط با اجازه شخص وی پیچیده میشد .

فرمانروای چهل‌وشش ساله‌افغانستان که عینک طلایی بر چشم داشت ، به‌جمع‌آوری تمبر و تمبربازی سخت علاقه می‌ورزید . سرگرمی دیگر وی عکاسی بود . اتومبیلی داشت که در رفت‌و آمدهای خود، حتی ازین کاخ به آن کاخ ، مورد استفاده قرار میداد . با آنکه امیر حبیب‌اله‌خان از اقتدار کامل برخوردار بود و حاکم‌برجان و مال اهالی کشور خود بشمار می‌آمد ، خود به لزوم تغییر اوضاع پی‌برده بود و تصمیم داشت از وجود جوانان تحصیلکرده و فرنگ رفته در اداره امور کشور استفاده کند .

برادر امیر ، والاحضرت سردار نصراله‌خان سمت نایب‌السلطنه داشت و مسلمانی متعصب بشمار می‌آمد . و به‌تقویت مبانی اسلام درا فغانستان اهمیت میداد و می‌کوشید افغانستان را از لحاظ مذهبی تقویت کند .

پسر بزرگ امیر حبیب‌اله‌خان ، شاهزاده عنایت‌اله‌خان ولیعهدو فرمانده کل کابل و حومه‌بود . او درعین‌حال فرماندهی ارتش کوچک کشوررا بعهده‌داشت. دومین پسر امیر، شاهزاده عین‌الدوله به‌طرفداری ازترکها معروف‌بود. ترکی‌را خوب میدانست و همواره یک آجودان ترک او راهمراهی میکرد .

با آنکه امیر حبیب‌اله‌خان یک‌قرارداد دوستی و همکاری با دولت‌انگلیس داشت ، معهذا از ابتدای جنگ روش بیطرفی را برگزیده بود و انگلیسها نیز از وی توقعی نداشتند اما ورود هیات سیاسی آلمان ، وضع را دگرگون میساخت و افغانستان بصورت منطقه حساسی جلوه‌گر میشد که هرگاه به حلقه اتحاد ترکهاو آلمانی‌ها می‌پیوست یا اجازه فعالیت به عوامل آلمانی میداد، خطر بزرگی برای‌هندوستان بوجود می‌آمد .

سفرنامه‌میرزافتاح‌خان گرمرودی

میرزافتاح خان گرمرودی که در عصر خود ازرجال‌فاضل وطن پرست و روشنفکر وآگاه بوده بدنبال لشکرکشی محمد شاه قاجار به هرات و قطع رابطه و فشار دولت انگلیس‌با سمت نیابت اول هیئت کبرای فوق‌العاده ایران مامور دربار های اطریش ـ فرانسه و انگلستان شده ماجرای این سفر و مذاکرات سیاسی آن را برشته تحریر کشیده که بشهادت کلیه محققین از جمله مرحوم‌دکتر عباس‌اقبال‌آشتیانی در مجله یادگار بی اغراق از شاهکار های نثر فارسی قرن گذشته است .

متن این سفرنامه را بضمیمه دو کتاب دیگر ازهمان‌شخص در سالهای اخیر آقای فتح ـ الدین فتاحی مدیر روزنامه دماوند که خود نیز از نویسندگان معروف هستند با مقدمات و توضیحات مفصل و اسناد و مدارک بی‌نظیر وعکس ها و تصاویر زیاد کاغذاعلا وچاپ نفیس و جلدی بسیار زیبا در قریب یك هزار و دویست صفحه از روی خط مولف به قطع وزیری منتشر کرده‌اند که بعلت تواضع و عدم تظاهر ناشر بقدر کافی در جراید و مطبوعات معرفی نشده‌است و اینك‌چون مجال سخن بیشتر نیست همینقدر یادآور میشویم که این کتاب در میان انتشارات نیم قرن اخیر کم نظیر است وچاپ‌اول آنهم تقریبا تمام شده است.

امیدواریم ناشر محترم‌آقای فتاحی که نبیره مولف‌سفرنامه اصلی است در چاپ دوم‌معایب جزئی این کتاب نفیس رامانند غلط های چاپی رفع نمایند .

کتابخانه نوبنیادی که‌خود موزه کوچکی است

در اول خیابان روزولت ساختمان جم بسعی و کوشش یکی‌از نویسندگان‌ودانشمندان کتابخانه جدیدی تاسیس‌شده بنام کتابخانه ایرانشهر که بسیار آبرومند و قابل توجه است .

در این کتابخانه که‌خبرنگار وریرتر ما آنرا بطور مختصر وباوقت کم بازدید و تماشا کرده علاوه بر کتابهای خوب وبرگزیده چاپی فارسی ، فرانسه ، انگلیسی و زبانهای دیگر کتابهای خطی قطعات ، خط خوشنویسان ، فرامین و اسناد تاریخی و بسیاری از آثار جالب و دیدنی بمعرض تماشای مراجعین گذاشته‌شده است که سعی خواهیم کرد درمجال‌دیگری درباره کتابخانه ایرانشهر و دقت وظرافتی که در ترتیب آن بکار رفته‌سخن بیشتر گفته‌و فرمانهاو اسنادی را که گردآمده و در تدوین تاریخ دو قرن اخیر ایران و مخصوصا جریانات مشروطیت بی‌اندازه مورد استفاده می ـ تواند بود با تفصیل بهتری معرفی نمائیم .

استخدام درشرکت سهامی آلومینیوم ایران

شرکت (ایرالکو) که‌با سرمایه گذاری دولتهای ایران، پاکستان ، و شرکت آمریکائی رینولدز تاسیس گردیده و تحت مدیریت کارشناسان ایرانی و آمریکائی اداره میگردد جهت‌احراز مشاغل‌درسطوح‌مدیریت، سرپرستی وکارمندی افراد واجد شرایط زیر را با حقوق مکفی جهت خدمت در شهر اراك استخدام مینماید .

الف ـ تعدادی‌مهندس آشنابزبان انگلیسی‌و فارغ‌التحصیل در یکی از رشته های :

متالوژی ـ مهندسی صنایع ـ برق ـ مکانیك که از شش ماه تا پنج سال تجربه داشته باشند .

ب ـ تعدادی تکنیسین برای احراز مشاغل سرپرستی‌با ۳ تا ۵ سال تجربه در یکی از رشته های : تراشکاری ـ جوشکاری ـ ابزار سازی ـ وسائل الکترونیکی ـ هوای فشرده ـ هیدرولیك ـ آهنگری ـ قالب گیری‌و فرزکاری‌ـ آجر چینی و عایق کاری کوره ذوب ـ جوشکاری مس و آلومینیوم‌ـ ابزاردقیق‌ـ شبکه برق‌ـ نجاری‌ـ ریخته‌گری‌ـ مکانیکی و تعمیرات عمومی ماشین آلات صنعتی ـ برنامه ریزی تعمیرات‌ـ نقشه‌کشی فنی‌ـ رکتیفایر (یکسو کننده) برشکاری

برای متقاضیان مشاغل‌گروه‌ب داشتن‌تجربه سرپرستی، آشنائی بزبان انگلیسی ، و تحصیلات بالاتر از ششم ابتدائی موجب ارجحیت استخدامی خواهد بود .

ج ـ تعداد ی‌کارگر با سواد ـ جوان و با تجربه برای احراز مشاغل :

کوره‌ـ جرثقیل سقفی و هوائی‌ـ فلزریزی‌ـ تنظیم‌کاربن‌ـ مسئول ذوب‌ـ برق‌ـ جوشکاری‌ـ مکانیکی اتومبیل ـبنائی (نصب و مونتاژ) ـ کارگر ابزار دقیق ـ مکانیك تعمیرات‌ـ برشکار ـ ماشینیست .

از افرادیکه واجد شرایط فوق میباشند خواهشمند است تا تاریخ ۲۰ فروردین ۱۳۵۱ باستثنای ایام تعطیل از ساعت ۸ صبح تا ٤ بعد از ظهر جهت تکمیل پرسشنامه و تعیین تاریخ آزمایش‌و مصاحبه مقدماتی‌به آدرس :تهران خیابان تخت جمشید نبش ملك‌الشعرای بهار شماره ٤۳۵ طبقه دوم مراجعه و یا با صندوق پستی شماره ۳۲۹۸ مکاتبه فرمایند .

فقط بدرخواست استخدام افرادیکه حائز شرایط مندرج در این آگهی باشند رسیدگی خواهد شد .

آ ـ ۸۸٤۱۰ ۱ـ۳

تشکر وسپاس

بدینوسیله از زحمات و خدمات پزشك عالیقدر جناب آقای دکتر کریم نادر رئیس بهداری اردکان فارس که بحکم انجام وظیفه مقدس پزشکی بامراقبتی کامل نسبت‌به‌درمان پدراینجانب اظهار محبت بی‌شائبه‌ای نموده‌اند صمیمانه سپاسگزاری مینمایم.

عزیزالله حسنی اردکانی

طراح جدول : فـ‌جلوه

جدول کلمات متقاطع

شماره ۵۲۸۲

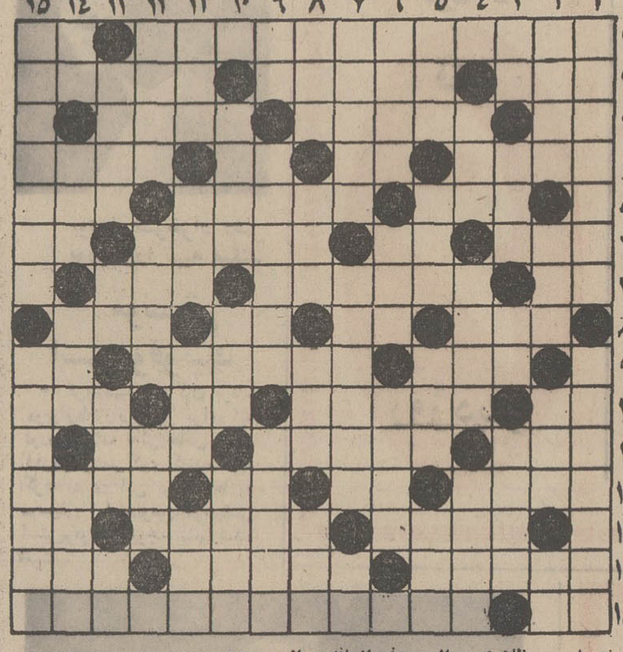

افقی :

۱ـ از کتابهای معروف ژان‌پل‌سارتر ـقطعه‌ای از چیزی ۲ ـهم میزنند هم می نشینند ـ انشاءالله همیشه تازه گردد ـ گل و سبزی ۳ـ چه وقت و چه کسی ـاشرف مخلوقات ـ در امن و امان باشد ٤ـ خون از آن‌مشك درآید ـ همه راشامل میشود ـ سودای‌ناله ـمانند ۵ـ شب‌نیست ـبا همه به دنیاآمده و همیشه با اوست بی‌آنکه هرگز دیده شود ـ در انگلستان برای خود مجلسی دارد ٦ـ یکی ازایام ـطاقچه بالا ـ یکی از صدوبیست و چهار هزار پیامبر ـ ضمیر انگلیسی ۷ـ واحد وزن ـ از انواع نان شیرینی هم هست ـ اغلب کنار برق می نشیند ۸ـ شهری در جنوب ـ از اقسام خاك ـ مادر عرب ـ سرزمین و فرمانروا ۹ـ در دل زمین برای سیر در آسمان می نشستند ـ از دانه های روغنی ـ راست نیست ۱۰ـ بوسه زند ـ جائی برای نگهداری ـ قدم یك‌پا ـ تنگی ۱۱ـ دعای زیرلب ـ کهنه وپاره ـ چابك ۱۲ ـ آنجا راهم خانه عشق دانسته‌اند ـ میوه ـ تازی بمادر گوید ـ از غذا های شیرین ۱۳ـ مظهر باریکی و کشیدگی ـ اسم دیگرش پول چای است ـ طعام فراوان‌دارد ۱٤ـ از روز های هفته ـاز زیبارویان حیله‌گر تاریخ ـ جزئی نیست ۱۵ـ از شاخ بید نخورده‌اند ـ از معروفترین کتابهای داستایوسکی .

عمودی :

۱ـ دراج را گفته‌اند ـ از غذاهای خالص‌وطنی ۲ـ کارگاه تبدیل گندم‌به آرد ـعمیق‌ترین چاه ـشهری دراروپا ـاندرون ۳ـ وارونه مرطوب‌ـ شکل‌وحالت ظاهری ـ از حروف اضافه ـ از دستگاههای موسیقی ایرانی٤ـ در دشت همی دود‌ـ انشاءالله بزودی درآن نیز فرود خواهند آمد ـ ملامت گویان زلیخا به دیدن یوسف دست از آن نشناختند ـ ۵ـ معمولا خوردن بدنبال دارد ـ پارچه زربفت ـ باعزم همراه است ـ بسیار زیسته ٦ـ در حمام همی کشند‌ـ همه ترقیات بشر در نتیجه آن است ـ چاشنی چلوکباب ۷ـ جائی برای گره‌زدن در کار خلق خدا ـ از سرداران کبیر اروپا ـ روزی که رفت ۸ ـ باران همیشه با آن می آید ـ ازاقوام‌کهن که مدتها برابرآن حکومت راندند ـپیوند جویبار ها‌ـ وسیله و ابزار کار ۹ ـ موریخته ـ پیوند محضری ـ از کارخانه های لوازم برقی در ژاپن ـ ۱۰ـ از گلهاست ـ ثروت ـ علم آموزد ۱۱ـ از مشروبات فرنگی ـ اصطلاحی در موزیك ـ پوست درخت‌خرما ـاز مصالح ساختمانی است ۱۲ـ مبارك بودن ـ برای فوت بردیده می کشیدند ـ زهدان ۱۳ـ در تلخی دست کمی از زهر مار ندارد ـ آب برآتش زند ـ شعر عاشقانه ـ هوا در زیر آب ۱٤ ـ یکی بهتر از دوتا میرسد ـحمله ـ میگویند خوش اقبال میشود ـ صاحب مقام ۱۵ـ از قهرمانان بدجنس کتاب بینوایان ـ صدای رادیو را پریشان می کند .

حل جدول شماره ۵۲۸۱

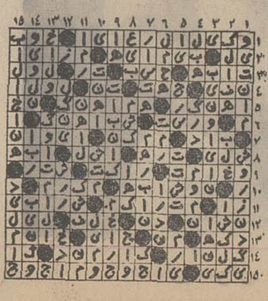

انقلاب در صنعت تهیه ریش‌تراش براون سینکرون جدید

حتی یك مو روی صورت باقی نمیگذارد

..... براون سینکرون اولین ریش‌تراش برقی است که شبکه آن ترکیبی است از سوراخهای مخصوص تراشیدن موهای بلند ونرم و سوراخهای مخصوص تراشیدن موهای کوتاه وزبر .

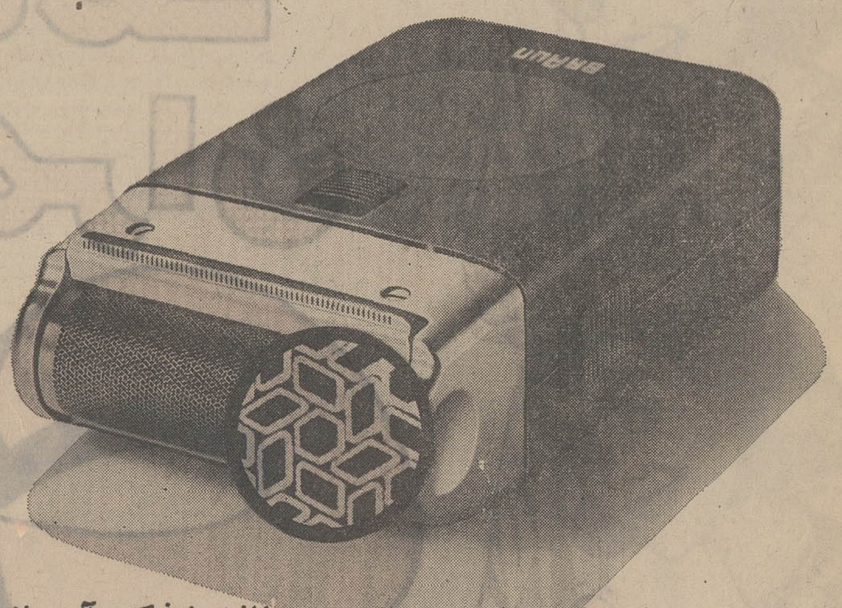

سوراخهای ستاره‌ای شکل براون سینکرون موهای صورت را ازهرطرف که درآمده باشد حتی درچین‌های گردن بایك بارحرکت ازته میتراشد .

ریش‌تراش برقی براون با تکنیك آلمانی — با یك سال ضمانت

BRAUN

به کلیه خریداران براون سینکرون هدیه زیبای تقویم ساعتی سال ۱۳۵۱ داده میشود .

شادی بچه‌ها را ویران نکنید

نکته‌هائی از خرید لباس عید برای بچه‌ها

ایروز ها که خریدعید مادران وپدران رابهمراه بچه هایشان به خیابان‌هاکشانده تا لباس و کفش و کلاه نو بخرند، گاه و بیگاه جزئیات بسیار مهمی نظر را جلبمی کند که سخت قابل بحث و بررسی‌است.

شک نیست که اغلب مسائل تربیتی برای‌گروه‌بزرگی از والدین تکرار مکررات است و به نظرشان خسته کننده می آید. لکن خوبست بدانید که همواره هستند والدینی که به‌دانستن مسائل تربیتی‌وآنچه که در کارتربیت بچه هایشان ، بسیارمفید و ضروری است ، نیازمندند .

خانم ، شما که به صد فن آرایش خود را آراسته‌اید چطور توجه به‌پاکیزگی و لباس کوچولوی نازنینتان ندارید ؟هرگز فکر کرده‌اید وقتی بچه‌تان را با آن‌لباس کثیف که نشانه حداقل ده جور غذای مختلف‌برآن بجامانده وچروکهای‌بیشمارش نشان میدهد که مدتهاست برتن بچه‌است و کسی به فکر تعویض آن نیفتاده،چطور نگاههای شماتت آمیز را بسوی شما برمی گرداند و لبخند و نگاه دلسوزانه دیگران کودکتان را تحقیر میکند .

فکر نکنید بچه است و نمی فهمد، بنابراین ، چه مانعی دارد که هرچه به دستتان رسید به تنش بکشیدو او را بدنبال خود راه بیندازید . بچه ها بسیار خوب می فهمند وازهر تحقیری رنج بسیار می‌برند . مگر نمی بینید که چطور دل‌نازکند ولی چه کنند که‌اولا معمولا قدرت مخالفت با مادر را ندارند ثانیا خودشان نمی‌توانند به لباس وسرو وضعشان برسند . بعلاوه ، بچه ها ممکن است بخصوص در سنین ۳ تا ۵ سالگی اصولا متوجه‌کثیفی لباسشان نباشند ولی اینرا خوب میفهمند که مورد توجه‌ومهر دیگران واقع‌نشده‌اند.

اینروز ها به هرفروشگاه و مغازه‌ای وارد شوید تعداد بسیاری پدر و مادر را می‌بینید که با بچه‌ها مشغول کلنجار رفتن وبگو و مگویند . اغلب بچه ها سلیقه والدینشان را نمی‌پسندند و گاهی جداحق دارند . وپدر و مادر سعی دارند که چشم های گریان و کلمات پرخواهش و التماس بچه‌ها را فراموش‌کنند فقط برای اینکه‌آن پیراهن قرمزی را که دختر ۶ساله‌شان می خواهد برایش بخرند و مثلایک پیراهن صورتی‌که‌قیمت‌ومدلش‌باآن فرقی‌ندارد‌بخرند. اصلا از کار این پدران ومادران نمیشود سردرآورد. چرا با این همه اصرار حق اظهار نظر را از بچه‌تان میگیرید ولی در بزرگسالی وقتی نتوانندبراحتی تصمیم‌بگیرد و آدمی متکی به خود باشد ، غصه می‌خورید و سرزنشش میکنید . شما که از کودکی شخصیت‌بچه‌تان رابهر بهانه‌منکوب سلیقه ها وعقایدخود میکنیدمنتظر نتایجش هم باشید .

غم انگیزترین قسمت تراژدی خرید بچه ها که این همه آنها عاشقش‌هستند ، دعواها و فریادهای والدین است برسرآن بیگناهان. به محض اینکه بچه یک اسباب بازی میخواهد ،صدای‌ناله و نفرین‌مادرش از گوشه‌ای توجه‌همه را به خودمیخواند. بچه که سراپا خجلت و خواستنی است، با صدای بلند گریه‌را سر میدهد و آنوقت است که از صد گوشه ، صدای اعتراض دیگران که شاید خودشان هم پدر یا مادر هستند بر میخیزدکه از صدای گریه‌دلخور وعصبانی شده‌اند .

پدر عزیز ، مادر مهربان ، بچه از مشکلات اقتصادی شما از بیحوصلگی و خستگیهایتان خبرندارد.برایش‌توضیح‌بدهید که بچه ۵ ساله از توضیحاتتان هم سردر نخواهد آورد . تنها صبوری و ملایمت چاره کار است .

مادران بیحوصله

مادری همین چند روز پیش در یکی از فروشگاه های لباس بچه کوچولوی ۴ ساله‌اش را که خیلی هم دوست داشتنی بود چون برای یک سگ پشمالوی کوچولو بی‌تابی میکرد ، به چنان ضرباتی گرفت‌که بی‌اختیار دو سه نفر جلو دویدیم از ترس اینکه مبادا با آن ضرباتی که توی‌صورت بچه فرود می آمد ، بلایی برسرش آید که یک عمر پشیمانی و اندوه نتیجه‌اش باشد . و امان از آن کلماتی که ضمن کتک زدن‌میتوان شنید .

مادرها که در محبت وعشقشان به کودک تردیدی نیست ، گاه آنچنان‌بوسیله آن عزیزان معصوم عقده گشایی می کنند که بیننده به حیرت دچار میشود .

خانم ، خسته‌اید ، مبارزه با مشکلات در اجتماع و خانواده گاهی فکر می کنید که بزودی از پا درتان خواهد آورد. ولی‌بچه ها حتی اگر معتقدید که به خاطر آنهاست که این همه عذاب‌را تحمل می کنید مقصر نیستند . لزومی ندارد که همه والدین متخصص علوم تربیتی باشند تا بدانند با بچه‌هایشان چگونه رفتار کنند .مخصوصا که حتی همان متخصصان هم اگر فقط در علمشان بدانند چه بایدکرد در عمل‌دانسته ها را بکار نبندند بچه های ناراضی،بیمار عصبی وباصطلاح بی تربیت میتوانندداشته باشند . دانستن مبادی آداب ، بچه داری و پرورش کودکان‌اصلی ترین و اصیلترین وظیفه هر مادر فهمیده ودانائی است که میخواهد بچه‌هائی‌سالم و خوشبخت‌داشته باشد .

برای مبارزه با زمین بازی

باغات و اراضی خادم آباد قدس را خریداری نمائید

زمین بازی بدان معنی که زمین را بامید گرانترشدن وسود بی‌زحمت بردن بخریم ورها کنیم وسرمایه‌ها را از گردش خارج‌نمائیم برای اقتصاد مملکت بسیارزیان‌آوراست ولی اگر هدف از خرید زمین احداث باغ و ایجادویلا و آبادانی مملکت باشد و از این راه سودی هم عاید گرددکاری است مفید و درخورستایش و اگرکسی با این‌نیت زمین‌خریداری کند نه تنها منشاء خدمتی میباشد بلکه عملا با زمین بازی مبارزه کرده است.

خادم آباد قدس محوطه آباد و وسیعی است در چند کیلومتری تهران با خیابانهای اسفالته ومشجر بلوارهای زیبا وآب فراوان.

این منطقه ییلاقی باداشتن هکتارها باغ مدرن میوه و قلمستان‌های مختلف که از سالهای پیش احداث گردیده مناسب‌ترین محل برای ایجاد باغ وویلاست. درحال حاضر صدها نفراز اهالی تهران دراین محیط دل‌انگیز و با صفا باغ و باغچه شخصی دارند و شما که در جستجوی تفریح سالم و گردشگاه مناسبی هستید بجمع مالکین اراضی خادم‌آباد قدس بپیوندید و فقط با نیمساعت رانندگی ایام فراغت را درباغ شخصی واستراحتگاه خصوصی خود بگذرانید.

خادم آباد قدس تاکنون حداقل ۲۰۰ هزار متر مربع خیابان های اسفالت شده دارد ودرحال حاضر دارای دبستان وحمام است ضمناً بزودی استخرهای شناوتریاومرکز تفریح وبازی کودکان آماده بهره برداری خواهد شد

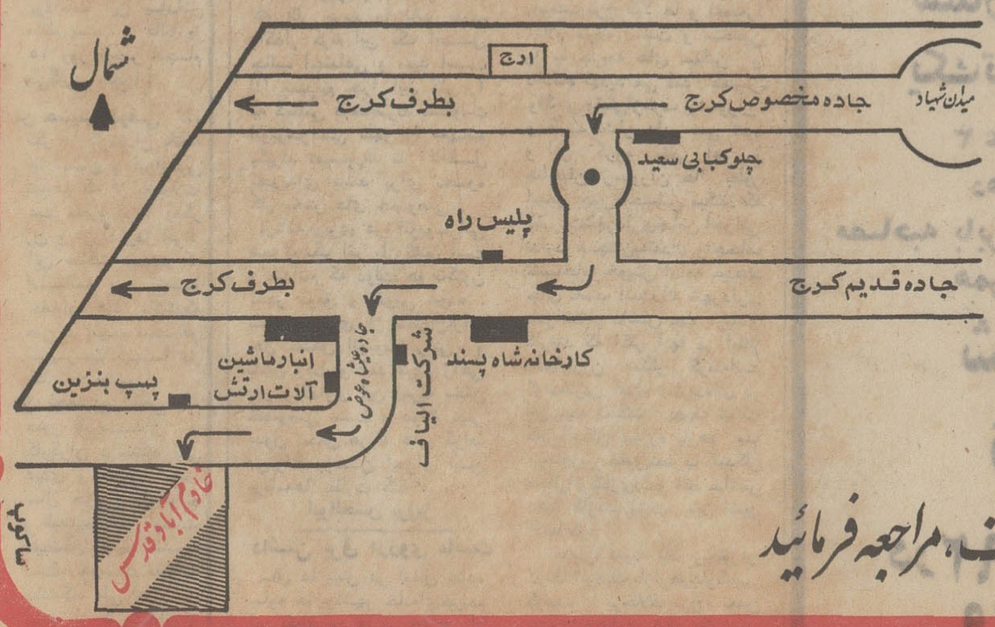

برای کسب اطلاعات بدفتر مؤسسهٔ خادم آباد قدس
خیابان ایرانشهر ـ چهارراه ثریا ـ شمارهٔ ۱۱۶
تلفن : ۸۲۱۱۹۰ ـ ۸۲۳۲۲۱

وخادم آباد قدس که نشانی آن طبق نقشه مشخص شده است، مراجعه فرمائید

ستاره بخت شما

فروردین: نگران نباشید او شرائط شما را می‌پذیرد . یکی از همکاران‌بخاطر موقعیت خوبی که کسب‌کرده‌اید به شما حسادت میکند.

اردیبهشت : نسبت به‌او زیاد سخت گیر هستید ، در روش خود تجدید نظر کنید . برای‌ازدیاد درآمد راه مناسبی پیشنهاد میشود . زیاد عصبانی هستید ، اعصابتان را کنترل کنید .

خرداد : شخص مورد علاقه حامل خبر خوشی‌است توجه داشته باشید که اقوام نزدیک بدخواه شمانیستند ازنظراتشان پیروی کنید . بامتولد بهمن‌ماه‌بتوافق‌می‌رسید.

تیر : موضوع مهمی فکر شما رابخودمشغول کرده . بهتر است عاقلانه تصمیم بگیرید . یک نوآشنا برای منظور خاص بشما نزدیک میشود . ممکن است کمی گرفتاری مالی پیدا کنید ولی زودگذر است .

مرداد : در زمینه عشق با چند صحنه شورانگیز ودلنشین‌روبرو هستید. برای توافق با یکی از اقوام بهتر است کمی نرمش نشان بدهید . متولد تیرماه پیشنهاد جالبی دارد از فرصت استفاده کنید .

شهریور : لازم است درمورد تقاضای او تمام جوانب را بسنجید . برای خریدروز مناسبی‌است. بسلامت خود بیشتر توجه کنید . یکی از متولدین اردیبهشت ماه از شما بدگوئی میکند.

مهر : درجهت خواستهای خود پیش می‌روید ودر زمینه جلب‌توجه‌دیگران پیشرفت قابل‌ملاحظه‌ای حاصل شده . یکی از متولدین تیرماه پولی‌که احتیاج داشتید در اختیارتان میگذارد .

آبان : در امر خیری پیشقدم می‌شوید و اینکار محبوبیت فوق‌العاده‌ای برایتان کسب می‌کند . یکی از آرزوهایتان تحقق پیدا میکند . در محیط خانه آرامش مطلوب برقرار است .

آذر : فرصت مناسبی است تا لیاقت و شایستگی خود را نشان دهید . عیب جوئیهای شما باعث رنجش او شده در رفتارتان تجدید نظر کنید . باتفاق متولد مهر ماه دریک‌میهمانی شرکت می‌کنید .

دی : از اظهار عقیده خود هراس نداشته باشید. در کنار شخص مورد نظر خود را در اوج شادمانی حس می‌کنید. متولد آبان ماه باعث می‌شود تادیک معامله کلاه سرتان نرود .

بهمن : خبرهای خوش فردا امیدبخش خواهد بود. نگران نباشید . جواب شخص مورد نظرمطابق میل شماست . چشم همچشمی درخرید چیز های گران قیمت به صلاح شما نیست .

اسفند : ازاقدامات مفید شما قدردانی میشود و برایتان پاداش در نظر گرفته شده . بخاطر مسائل کوچک او را سرزنش نکنید . متولد مهرماه باعث رفع اختلاف‌موجودمی‌شود.

اگر فردا روزتولد شماست . گذشت و فداکاری شما ستایش‌انگیز است . یکی از نزدیکان شما را در هدفی که دارید راهنمائی میکند . با افراد خانه صمیمی‌تر باشید و از مشورت کردن باآنها خودداری نکنید .

مؤسسهٔ انتشارات امیرکبیر
کتابهای :
کتابهای طلائی
۱ ـ باغ بهشت ۲ ـ فانوس فرسوده
۳ ـ گنجشکهاو گل سرخها ۴ ـ گنج زر
را تا کنون خوانده‌اید.
پنجمین کتاب از مجموعه داستانهای
هانس کریستین آندرسن
دختر شاه باتلاق‌ها
مجموعهٔ یازده داستان
ترجمهٔ اردشیر ذرک پور

گفتگوی تلفنی

۳۱۱۰۷۱

از ساعت ۵ تا ۹ بعد از ظهر

★ **من ملکه درگاهی، ساکن کوچه درگاهی در خیابان سپه . باور کنیدکثافت ازدر ودیوار این کوچه بالا میرود . عده‌ای‌از افرادبی‌نزاکت هموقت و بیوقت دراین کوچه «قضای حاجت» می‌کنند و باین ترتیب، بوی تعفن این کوچه ، اهالی‌آن را بشدت‌آزار میدهد و سلامت و بهداشت‌شان را بخطر می‌اندازد . چه کسی باید به وضع این کوچه رسیدگی کند ؟ شهرداری یاجای‌دیگر؟ پس چرا نمی‌کنند ؟**

★ **من اصغریزدان‌پرست ...** چند شب پیش درهمین ستون ، آقائی‌اعتراض کرده‌بود که چرا وقتی رانندگان دولتی را به ماموریت می‌فرستند ، روزی ۳۰ تومان به آنهافوق‌العاده‌می‌دهند، اما به کارمندان همپایه رانندگان روزی ۷۰ تومان میدهند ؟ من که خودم نیز یک راننده دولتی هستم و همین درد دل را دارم، چند شب منتظر ماندم تا شاید سازمان امور استخدامی کشور به این سئوال منطقی آن آقا جواب بدهد ، ولی از جواب خبری‌نشد ـ ممکن است ازمسئولان این سازمان بپرسید چرا دراین‌مورد سکوت کرده‌اند ؟

★ **من فخرالزمان‌اربابی ...** من در کوچه مهران ، خیابان پسیان زندگی میکنم . باور کنید این کوچه را به زباله‌دانی تبدیل کرده‌اند . میخواستم بپرسم چرا شهردار شمیران یک روز قدم رنجه نمی‌کند باین کوچه بیاید وببیند مردم درچه کوچه‌کثیفی زندگی می‌کنند ؟ پس وظیفه‌شهرداری‌چیست؟

★ **الو من‌علی‌رضاناظمی ...** خیابان ۳۲ـ۶ نیروی هوائی هنوز آسفالت نشده است، درحالیکه ساکنین آن عوارض نوسازی‌خود را بموقع وتمام‌وکمال‌پرداخته‌اند انتظار بذل توجه داریم .

★ **من میرعبدالباقی کارمند بانک مرکزی‌پارس ...** روز ۵۰٫۱۰٫۲۳ در کرمان نامه‌ای بنام و آدرس من پست شد ، مهر صادره پست خانه کرمان نیز تاریخ ۱۳۵۰٫۱۰٫۲۵ را نشان می‌دهد ، حال آنکه این نامه روز ۱۳۵۰٫۱۲٫۲۲ یعنی تقریبا بعد از دو ماه در تهران به اینجانب تحویل داده‌شده است این همه‌سرعت عمل!» پست خانه مبارکه را چگونه سپاس گویم ؟

★ **من حسن امامی ...** کارمندان شورا های داوری‌عموما‌ازکارمندان بازنشسته دولت هستند که بابت خدمت خود در این شوراها همه ماهه‌مبلغی‌بعنوان‌پاداش می‌گیرند ، لیکن پرداخت این پاداش منظم نیست و غالبا ۱۰ روز تاخیر انجام می‌گیرد ، چرا ؟

★ **من حسین ذوقی ...** مگر ما کارمندان بانک ها انسان و ایرانی نیستیم که از تعطیلات عید محرومیم ؟ ومگر زن و فرزندان‌ما افراد این مملکت نیستند که استثنائا باید تنها خانواده هائی باشندکه حتی در ایام عید هم سرپرست آنها در کنارشان نباشد ؟

★ **من محمد ریاحی ...** هنوز کارمندان و کارگران دانشگاه ملی عیدی و حقوق آخر سال خودرا نگرفته‌اند و طبعاتهیه سور وسات عیدشان میسر نشده است، خوبست مقامات دانشگاه ملی بفکر این دسته از کارمندان و کارگران نیز باشند

بمناسبت چهارشنبه سوری

نامه به روزنامه

نوار چسب روی تابلو

خوش باوری عجیبی‌برای گرفتن برق فارابی و خدمتگزاران و خود را صرف این کار کردم چنانکه همه کارمندان اداره برق فارابی و خدمتگزاران و منصدیان شعبات‌مرا میشناسند.

سال هااین تلاش ادامه یافت تا اینکه روز شانزدهم اسفند از قول مسئولین خبری خواندم باین مضمون‌که : به خانه های خارج‌ازمحدوده پنجساله آب و برق داده میشود.

شادی و خرسندیم‌بسیار این خبر توصیف ناپذیر است ، همان فردای انتشار خبر به اداره برق رفتم ولی همه این شوق و هیجان با شنیدن یك جمله رئیس اداره مزبور تبدیل به یاس شد زیرا او گفت : تا موقعی‌که‌مجواز ساختمان نداشته باشید ، بشمابرق‌داده نخواهد شد .

بجز من هزاران نفر گرفتار این مسئله هستند ، اصولا من نمیدانم داشتن برق و آب که از وسائل ابتدائی زندگی شهری است چه‌ارتباطی بااین مقررات خشک دارد ، ما برای زندگی کردن‌به آب و برق احتیاج‌داریم ولی قانون شهرداریها میگوید اول‌باید جواز ساختمان بگیرید واقعا معنی‌این جمله یعنی چه؟ مقصودشان‌اینست‌که‌بدون‌داشتن جواز ساختمان نباید زندگی کرد ؟

مسئولین امور باید ترتیبی بدهند تا شرط جواز ساختمان از بین برود و مردمی که سالهاست برای‌گرفتن برق‌تلاش میکنند به آرزویشان برسند.

رمضانعلی نوروزی

اشتباه محاسبه

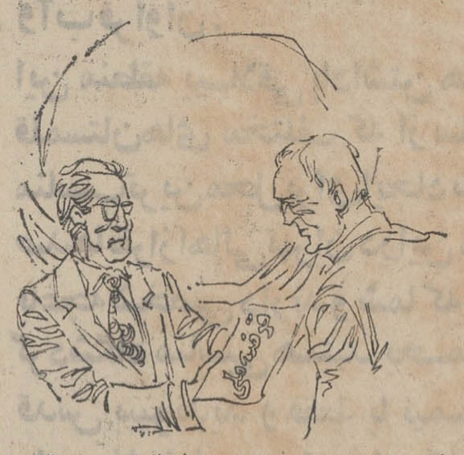

انتظار چندین ساله و طولانی برای پایان بخشیدن به کارمندان دولت بابت دریافت تفاوت اشتباه محاسبه‌پیشنهاد می‌کنم بجای موکول کردن این حواله به سال های بعدمعادل طلب کارمندان در اختیار آنهااوراق قرضه ملی‌بگذارند.

با اتخاذ این تصمیم هم بورس سهام رونق تازه‌ای‌پیدا می‌کندو هم کارمندان میتوانند از بهره قرضه ها استفاده نمایند و در صورت لزوم‌امکان فروش و واگذاری‌آنرانیزدارند.

حسام‌الدین خطیبی

ازکارمندان استفاده کنید!

با وجود اینکه بارها شهرداری پایتخت نرخ کالا ها و اغذیه‌را اعلام کرده است و متخلفین را به جریمه های سنگین و دادگاه تهدید می کند کمترین واکنش مثبتی‌ازطرف پیشه‌وران و کسبه نشان داده نمی شود و این گروه بطور اعم و صاحبان رستوران ها بطور اخص چون احساس میکنند که مقررات‌شهرداری‌ضامن اجرائی ندارد همچنان‌به‌تعدی واجحاف گستاخانه خویش ادامه میدهند جای تاسف است که شهرداری بادراختیار داشتن عده زیادی کارمند که اکثر آنها در اطاق های برزن سنگر گرفته‌اند کوچکترین اقدام سازنده‌ای در این‌زمینه نمیکند . حیف نیست که باامکان مبارزه بازهم به متجاوزین حقوق‌مصرف کنندگار مجال ترکتازی‌دادو فقط بداشتر دهها کارمند پشت میز نشین اکتفا کرد .

بعنوان نمونه یك رستوران درجه۳نزدیك بازارهچلوکباب کوبیده را برخلاف نرخ تعیین شده شهرداری ۴۰ ریال می فروشد .

اسماعیل موحدی

دولت تاجر خوبی نیست .

هرزمان که شکایت و اعراض مردم از وضع اتوبوس رانی به اوج میرسد ، مسئولین امر برای بهبود وضع شرکت‌واحد چند میلیون تومان بعنوان‌کمک ازدولت دریافت میکنند . ولی ثمره‌ای از این اقدامات گرفته نمیشود .

همیشه درروزنامه‌ها خوانده‌ایم که کار مردم را باید بمردم واگذار کرد این یک اصل جالب اجتماعی و مفید است لذا نمیدانم چرا این کار را به کسانی که‌حاضرند مسئولیت اتوبوسرانی شهر را بعهده بگیرند نمیسپارند تا لااقل تجربه‌ای باشد برای نحوه کار بخش های خصوصی .

برنامه ریزی در اتوبوسرانی شهری یک امر بازرگانی است و میدانیم که دولت هم تاکنون تاجر موفق و خوبی نبوده . بنظر بسیاری از ناظران‌برای حل مشکل اتوبوس رانی و تامین رفت و آمد مردم راهی جز واگذاری این امربه بخش خصوصی نیست و دولت نیز بدون تحمل هزینه های گزاف می‌تواند برحسن اجرای این برنامه‌ها نظارت کند .

ابوالحسن پرویز

داشتن برق ارزوی ماست

سال ها پیش در اوایل جاده ساوه همایونشهر خانه‌ای‌خریدیم این نقطه بعد ها در خارج از محدوده پنجساله قرار گرفت.

از همان ابتدای سکوت با مسافری که از شهرستان به تهران می‌آید زیبائیها و زشتی های پایتخت را بهتر ودقیق‌تر می‌تواند بشناسد و بخاطر بسپارد .

چند روزی است که‌ازشیراز به تهران آمده‌ام و قبل ازهر چیز تابلوی مطب پزشکان‌جلب نظرم را کرده است باین‌معنی که برروی بعضی از عناوین نوار چسب زده شده و یا با قطعه‌ای از کاغذ سفید پوشانیده‌اند پیداست که این جرح و اصلاح بعد از مقررات اخیر نظام پزشکی روی داده و چون عده‌ای از عناوین غیر از تخصص اصلی خود استفاده‌میکرده‌اند این سازمان دستور حذف آنها را داده است .

چه خوب بود در آغاز سال نو این تابلوهای پروصله که گاهی سخت چشم آزاراست ترمیم شودو پزشکان تابلوهای خود را اصلاح کنند .

علی سلطانی سروستانی

عقیده آزاد

مشت نمونه خرواراست

از : محمد حسن رزائی خمسئی

«هرجا که مردم با فکر و دست کار می‌کنند، اشتباهاتی هم ممکن است رخ بدهد. شرکت تلفن هم هیچوقت روگردان نبوده است از اینکه درمورد اشتباهی که کرده است هم بنویسد وهم بگوید که آقا اشتباه کرده‌ایم ، ما را راهنمائی کرده‌اید ،متشکریم واشتباهات را تصحیح میکنیم . اگرمادعا کنیم که اشتباه نمی‌کنیم که ، ادعائی‌بیجائی است برای اینکه تمام دستگاه های تلفن‌دنیا اشتباه میکنند و ما از آنها بهتر نیستیم.هر اشتباهی کردیم به اطلاعمان برسانید واگر بیدرنگ تصحیح نکردیم جای حرف باقی میماند . اما اغلب نویسندگان یا سخنرانان پیش از آنکه با ما تماس بگیرند که چنین اشتباهی شده خودشان میروند بالای منبر ویا قلم بدست میگیرند ومی‌نویسند اقلا با ما تماس بگیرید واگر ما جواب منطقی ندادیم، آنوقت بنویسند و بگوئید که حرف آنها اساسی‌تر خواهد بود.»

آقای مدیر عامل شرکت تلفن در یک مصاحبه مطبوعاتی در پاسخ به پرسش‌یکی از خبرنگاران که سئوال کرده بود در مورد اشتباهاتی که‌میشود چه نظری‌دارید مطالب فوق رابیان داشته و من عینا و کلمه بکلمه آن مطالب را در اینجا نقل کرده‌ام .

اکنون این سئوال مطرح میشود ، اگر اشتباه دائم و مستمر کارمند صرفا معلول بی‌اعتنائی او بضوابط اداری باشد آنوقت قضیه چه صورتی دارد ؟ ویا بهتر بگوئیم اگر کارمند اشتباهی مرتکب شد ومتقاضی هم «تماس گرفت» تذکر داد، اقدام نمود ، نامه نوشت و مجددا موضوع را تعقیب‌کرد ولی کسی بحرفش ترتیب اثر نداد آنوقت تکلیف چیست ؟

اجازه میخواهم برای تشریح چنین‌وضعی داستانی را «بعنوان مشت نمونه‌خرواراست» برایتان تعریف کنم: .

در اسفند ماه ۱۳۴۹ (سال گذشته) تلفن من در منطقه دانشگاه نصب شد اولین برگ تشخیص را که برایم آوردند دیدم اسم مرا روی آن اشتباه نوشته‌اند موضوع را بسیار ساده تلقی‌کردم و با اداره ابونمان تلفنی تماس گرفتم و موضوع راگفتم ولی از آن طرف سیم جواب خشنی آمد که آقا این کار مربوط بما نیست هرطور اداره امور مشترکین بما صورت داده ،شد ما همان را می‌نویسیم در حالیکه درست برعکس ، کار مربوط به‌آنها بود زیرا دربشت ورقه تشخیص نوشته شده (برای مرگونه توضیح درمورد برگ تشخیص لطفا به تلفون زیر مراجعه فرمائید). واقعا اگر این جواب دهنده ذره‌ای وجدان‌اداری که‌همان‌مسئولیت مشترک باشد درخود سراغ‌داشت این‌جواب را نمیداد و خودش فورا اقدام میکرد. باری نامه‌ای نوشته و شخصا پیش رئیس اداره امور مشترکین بردم ، ایشان نامه را پاراف کرده و به متصدی مربوطه ،ستور اقدام‌داد تا اینجا کار تمام بود . قبض رسید نامه‌را (شماره ۱۷۳۷۳ مورخه ۵۰٫۳٫۳۱) از دفتر گرفته دنبال کار خود رفتم ـ باکمال تعجب دیدم که دومین برگ تشخیص راهم بهمان صورت اولی آوردند مجددانزد همان‌متصدی رفتم پیش خود خیال میکردم که بعلت تاخیر در اقدام نامه بالا از من بعذرت خواهی خواهدکرد،ولی‌دیدم‌خیر، مرانصیحت‌میکندکه آقای محترم شما برای یک امر غیر ضروری وقت خودتان راتلف میکنید ، روی برگ تشخیص آدرس را که صحیح نوشته‌اند کافیست . گفتم ممکن است همین نام غلط که هرآن ممکن است بانام دیگری اشتباه شود در کتاب راهنمای تلفن جلو شماره تلفن من چاپ شود. در جواب من زشت تمسخرآمیزی بخود گرفت، و گفت‌این کتاب راهنمای تلفن را که اسم بردید هرگز چاپ نمیشود ، مگرنمی‌بینید شش‌ماه به شش ماه تاریخ انتشارش را تمدید میکنند : من دیدم آهن سرد کوفتن فایده ندارد . شرکت‌تلفن را ترک کردم و رفتم پی‌کارم و چون فکر میکنم که شاید آقای مدیرعامل شرکت تلفن اطلاع نداشته باشد که در قلمرو ریاست ایشان کارمندانی این‌چنین بی‌انضباط و افسار گسیخته وجود دارند موضوع را از طریق روزنامه با ایشان درمیان میگذارم تا ایشان تصمیماتی در جهت خیروصلاح عامه بگیرد و وضع کنونی تا حدامکان تعدیل شود .

کارمندی که کار بی‌دقتی و عدم توجه راتا اینجا میرساند که در انتقال یک نام از روی فیش بانکی‌بروی‌کاغذاشتباه میکند ،احساس مسئولیت ندارد و در مقیاس خیلی بزرگتر کارمند در انتقال عدد از روی کنتور بر روی کاغذاشتباه را ادامه میدهد . کنتور نویسی باید با تمرکز ذهن باشد و این‌تمرکز ذهن بابی‌توجهی وعدم احساس مسئولیت سازگار نیست .

مردم نرخ جدید را پذیرا هستند ولی‌اشتباه دائم و مستمر را تحمل نمیکنند از طرفی رفتار وبرخورد کارمندان شرکت تلفن با متقاضیان معترض معقول نیست زیرا که روشی خشن دارند .

البته تازمانی که انقلاب اداری ما ازمرحله حرف تجاوز نکرده ما از مسئولان تلفن انتظار معجزه نداریم که برای ما یکدستگاه اداری ایده‌آل بسازند ولی این انصافرا هم بدهند که وضع کنونی غیر قابل تحمل شده است.

روابط عمومی توضیح میدهد

● روابط عمومی وزارت بهداری بشرح مندرج در شماره ۱۳۷۳۵ «اطلاعات» پاسخ می‌دهد .

«اداره کل پرستاری وزارت بهداری هیچگونه طرح و سابقه‌ای در مورد تاسیس سازمان‌نظام پرستاری‌ندارد.»

★★★

● ازدفتر روابط عمومی شرکت واحد اتوبوسرانی بازگشت به مطالب مندرج در شماره ۱۳۷۳۲ چنین توضیح میدهد :

«بطوریکه قبلا نیز باستحضار رسیده است تعیین ایستگاههای اتوبوس از وظائف اداره راهنمائی ورانندگی است و رانندگان اتوبوس‌ها موظفند برای سوار و پیاده کردن مسافرین در ایستگاههای تعیین شده توقف نمایند .»

● «براثر تصمیمات اداره راهنمائی و رانندگی در مسیر اتوبوسهای خط یاد شده بعلت تراکم ترافیک تغییراتی داده شده ، اما برای رفاه حال مسافرین‌موافقت گردید که مسیر مینی‌بوسها تغییر پیدا نماید ومینی‌بوسهای خط ۱۱۰ از همان مسیر سابق ایاب و ذهاب کنند و به نقل مسافران بپردازند .

● سرپرست دفتر اطلاعات وروابط عمومی‌سازمان تربیت بدنی ایران در پاسخ به مطلبی که در تاریخ مورخه ۱۱٫۱۱٫۱۳۵۰ چاپ شد می‌نویسد : باطلاع میرساند که از تاریخ ۵۰٫۸٫۶ تا ۵۰٫۹٫۸ چون در استادیوم فرحناز پهلوی مسابقات کشتی برگزارگردیده است استادیوم مزبور فعالیت ورزشی نداشته است».

اتوبوس تمیز میخواهیم نه نو!

ترا بخدا بیائید برای یکبار هم شده اتوبوسهای‌خط ۱۳۴ کلانتری را بازرسی کنیدچون مطمئنم اگر بگویم آلودگی و کثافت از سر وروی این اتوبوسها بالا می رود آنرا حمل براغراق خواهید کردو مقامات مسئول هم نادیده و آزمایش نکرده تکذیب نامه‌ای ارسال میدارند که اصلا ما خط ۱۳۴ کلانتری نداریم و یااینکه‌بمتصدیان دستورداده‌ایم در رضایت خاطر مسافرین کوشا باشند !

داخل اتوبوسها یعنی روی دیوار های درونی آنها انواع یادگاریها ، اشکال تهوع آور، خطهای‌مستقیم و موازی کشیده شده و بوی اطاقکها مشمئز کننده است .

ما اتوبوس نو نمیخواهیم ، ولی همین وسائط نقلیه رامگر نمیشود تمیز نگهداشت ؟

بهرحال برای صدق مطالب بالا مسئولین شرکت واحد را بتماشا و آشنائی‌با این‌واقعیت دعوت می‌کنم .

نصیری

ماهم همشهری هستیم !

باوصف اینکه تمام اهالی‌کوی مهناز (خیابان پهلوی‌ـروبروی نمایشگاه) بلقب همشهری خوش حساب مفتخر شده‌اند و عوارض نوسازی را قبل از پایان هرسال بحساب شهرداری واریز نموده‌اند از مزایای همشهریگری هیچ‌نصیبی نبرده‌اند زیرااین کوچه‌اسفالت ندارد ومردم در تابستان‌دچار مشکلات بیشماری هستند فوق‌العاده ممنون خواهیم شد اگر شهرداری فقط قسمتی از عوارض نوسازی‌یکسال اهالی را خرج اسفالت این کوچه کند و اهالی را از شرائط نامساعد فعلی نجات بخشد .

پریور

آگهی استخدام رسمی

موسسه بررسی آفات و بیماریهای گیاهی‌طبق مفاد قانون استخدام کشوری ٤ نفر را از طریق امتحان و مسابقه برای خدمت در تهران بشرح زیر استخدام می کند :

ردیف	عنوان شغل	حداقل شرط تحصیلی	لازم	تعداد مورد نیاز	گروه‌موقت‌شغلی
۱ـ	متخصص تغذیه گیاهی‌و کمبود	دانشنامه دکترای کشاورزی در زمینه کمبود های مواد غذائی	در ۲ نفر	۷	
۲ـ	متخصص بیماریهای گیاهی	دانشنامه‌دکترای کشاورزی دررشته گیاهی	۱ نفر پارازیتهای آفات	۷	
۳ـ	متخصص هیستولوژی	دانشنامه دکترای کشاورزی‌دررشته هیستولوژی .	۱ نفر	۷	

داوطلبان واجد شرایط میتوانندبرگ‌درخواست ذیل این آگهی را تکمیل کنند وبادوقطعه عکس ٤×٣ حداکثر تاتاریخ۲۱٫۱٫۵۱ بپست‌سفارشی به نشانی اوین ـ خیابان پیراسته موسسه‌بررسی افات‌وبیماریهای گیاهی ارسال دارند به‌مدارکی که بعداز این تاریخ به پست تحویل داده شود‌ترتیب اثر داده نخواهد شد .

پروانه ورود به جلسه امتحان و مسابقه‌در تاریخ ۳۰٫۱٫۵۱ در محل موسسه بررسی افات و بیماریهای گیاهی بین داوطلبان توزیع خواهد شد . تاریخ‌و محل امتحان و مسابقه در پروانه مذکور درج شده است . م‌الف ۱۶۲۴۹

ازطرف‌وزیر کشاورزی ومنابع‌طبیعی

برگ درخواست شغل در مؤسسه بررسی آفات و بیماریهای گیاهی

نام خانوادگی	نام	نام پدر
شماره شناسنامه	محل صدور	تاریخ تولد
مدرك و رشته تحصیلی	وضع خدمت وظیفه	
شغل مورد تقاضا (فقط یك شغل)		نشانی کامل
شهر	خیابان	کوچه شماره منزل
شماره تلفن		امضاء داوطلب

آگهی استخدام رسمی

مرکز پزشکی‌فیروزگر طبق قانون‌استخدام کشوری ۲ نفر را از طریق امتحان و مسابقه بشرح زیر استخدام میکند :

ردیف	عنوان شغل	حداقل شرط تحصیلی	لازم	تعداد مورد نیاز	گروه‌موقت‌شغلی
۱ـ	مدد کار اجتماعی	لیسانس در رشته خدمات اجتماعی	۱ نفر	۱	۶
۲ـ	تکنیسین ازمایشگاه	دیپلم کامل متوسطه و گواهینامه دوره تخصصی ازمایشگاهی که‌از طرف مقامات صالحه آموزشی فوق دیپلم شناخته شده باشد .	۱ نفر		۵

داوطلبان واجد شرایط میتوانندبرگ‌درخواست ذیل این آگهی را تکمیل کنند وبادوقطعه عکس ٤×٣ حداکثر تا تاریخ۱۴٫۱٫۵۱ باپست‌سفارشی به نشانی تهران ،خیابان راهد ، کارگریی‌مرکز پزشکی فیرورگر ارسال دارند به‌مدارکی که بعداز این تاریخ به پست تحویل داده شودترتیب اثر داده نخواهد شد .

پروانه ورود به جلسه امتحان و مسابقه در تاریخ ۲۶٫۱٫۵۱ در محل فوق بین داوطلبان‌توزیع خواهد شد تاریخ و محل امتحان و مسابقه در پروانه مذکور درج شده است .م‌الف ۱۶۲۴۷

مرکز پزشکی فیروزگر

برگ درخواست شغل ازمرکز پزشکی فیروزگر

نام خانوادگی	نام	نام پدر
شماره شناسنامه	محل صدور	تاریخ تولد
مدرك و رشته تحصیلی	وضع خدمت وظیفه	
شغل مورد تقاضا (فقط یك شغل)		نشانی کامل
شهر	خیابان	کوچه شماره منزل
شماره تلفن		امضاء داوطلب

تکلیف چیست که شماره‌های نوروزی «جوانان» نایاب میشود؟

این ششمین‌سال است که‌مجله جوانان شماره نوروزی منتشر میکند و طی این شش سال همیشه شماره های نوروزی جوانان نایاب شده‌است زیرا شماره‌های نوروز جوانان مزایایی داردکه‌استثنائی است .

شماره نوروزی سال ۵۱ جوانان
یک تقویم دیواری رنگی بزرگ
۳ عکس رنگی از هنرمندان محبوب
دهها رپرتاژ وسرگذشت حقیقی
مصاحبه با برنده‌جایزه نوبل وچند مصاحبه ارزنده دیگر
همراه وقایع پشت‌پرده زندگی هنرمندان

شماره‌مخصوص
نوروزی جوانان
در ۹۲ صفحه‌همراه تقویم یکشنبه
۲۹ ـ اسفندماه‌منتشر میشود

آگهی مناقصه شماره ۲۴٫۵۰ شرکت سهامی تلفن ایران

شرکت سهامی تلفن ایران تهیه و نصب یك مرکز تلفن خودکار یکهزار شماره‌ای و یکهزار و یکصد دستگاه تلفن رومیزی دکمه‌دار و لوازم یدکی کافی‌برای دو سال‌بهره‌برداری و یك‌سری ابزار مخصوص برای نگهداری مرکز تلفن مزبور را طبق مشخصات فنی پیوست شرایط عمومی براساس تحویل سی‌اندآف‌بندرخرمشهر یا شاهی یا جلفای ایران از طریق مناقصه خریداری مینماید داوطلبان شرکت در مناقصه باید باداره تدارکات شرکت سهامی تلفن ایران واقع در خیابان تخت جمشید چهار راه بهجت‌آباد مراجعه و با پرداخت دوهزار ریال اوراق‌شرایط معامله و پیش‌نویس قرارداد و مشخصات‌فنی را دریافت واوراق مزبور رابا توجه کامل بمندرجات آنهاامضاء نموده همراه با پیشنهاد خود برابر مقررات تا ساعت ۳بعداز ظهر روز سه‌شنبه بیست و ششم اردیبهشت ماه سال ۱۳۵۱ به دبیرخانه کل شرکت سهامی تلفن ایران بنشانی بالا تسلیم و رسید دریافت دارند پیشنهاد های رسیده در ساعت ۹ صبح روز چهارشنبه بیست‌وهفتم اردیبهشت ماه ۱۳۵۱ بازوقرائت خواهد شد حضور پیشنهاد دهندگان ویا نماینده مجاز آنهادر کمیسیون مناقصه آزاد و شرکت در رد یك یا کلیه پیشنهادات مختار است . م‌الف ۱۶۲۴۲

شرکت سهامی تلفن ایران
آ ـ ۴۴۶۲۸
۱ـ۲

مجله
دختران
وپسران
روزهای
یکشنبه
منتشر میشود

آمـــاده بـــاش نـــوروزی

از بامداد ۲۹ اسفند ۱۳۵۰ تا غروب ۴ فروردین ۱۳۵۱ پایگاهها و واحدهای سیار پیکان در سراسر کشور، آماده انجام خدمات فنی رایـــگان به مسافران نوروزی خواهند بود

اداره تعمیرگاههای کارخانجات صنعتی ایران ناسیونال، بدینوسیله باطلاع عموم دارندگان اتومبیلهای پیکان میرساند:

مطابق معمول هرسال، بمناسبت فرارسیدن تعطیلات نوروز، کلیه تعمیرگاههای مجاز ایران ناسیونال در تهران وشهرستانها که در زیر نام برده میشوند بحال آماده باش درآمده وعلاوه برآن، ۱۵ پایگاه تعمیراتی درنقاط حساس و پر رفت وآمد و ۱۵ تعمیرگاه سیار درشاهراههای کشور مستقر گردیده است که بمدت ۶ روز، ازبامداد روز ۲۹ اسفند ماه ۱۳۵۰ تاغروب روز چهارم فروردین ۱۳۵۱ آماده انجام خدمات و کمك به مسافران خواهند بود.

پایگاههای تعمیراتی، در نقاطی کـه بر روی نقشه مشخص گردیده، درکنارجاده‌ها استقرار یافته‌اند و در چادرهای سبز رنگ بـا آرم مخصوص «ایران ـ ناسیونال» مشخص میباشند.

تعمیرگاههای سیار نیز، درتمام این مدت، درمسیر شاهراههای تعیین شده درحال حرکت خواهند بود. کلیه اتومبیلهای پیکان، که نیاز به بازدید فنی فوری ولوازم ضروری یدکی داشته باشند، در پایگاهها و واحدهـای سیار، بدون پرداخت دستمزد و حـق بازبینی، تحت تعمیرات لازم قرارمیگیرند.

خدمات مزبور، در مسیرهای رشت ـ چالوس، چالوس ـ مشهد، تهران ـ اصفهان، اصفهان ـ شیراز، شیراز ـ اهواز، اهواز ـ آبادان واهواز ـ اندیمشك، از طرف دواکیپ تحت‌کنترل ومراقبت دائمی قـرار خواهد گرفت.

کارخانجات صنعتی ایران ناسیونال، امیدوار است با آمادگی تعمیرگاههای مجاز سراسر کشور و استقرار پـایگاهها و اعزام واحدهای سیـار تعمیراتی بـه شاهراهها، مسافرت نوروزی کلیه دارندگان «پیکان»، با خوشی، آرامش و رضایت خاطر برگزار گردد.

تعمیرگاههای مجاز پیکان در تهران

نام تعمیرگاهها	نام صاحبان تعمیرگاهها	نشانی تعمیرگاهها	تلفن
تعمیرگاه شماره ۱	آقای منوچهر لجمن	خیابان پهلوی ـ نبش بزرگمهر	۴۴۹۰۶
« « ۲	آقای محمود روح‌الامین	خیابان آیزنهاور ـ خیابان رستم	۴۳۳۴۱
« « ۳	آقای لئون استپانیان	خیابان قدیم شمیران ـ سید خندان	۷۷۱۴۵۱
« « ۴	آقای جواد تربتی	خیابان اکباتان جنب وزارت آموزش وپرورش	۳۸۲۹۵۱
« « ۵	آقای حاج اکبر ظفرقندی	میدان ژاله خیابان شهباز	۳۱۵۵۷۶-۳۱۹۶۲۷
« « ۷	آقای سروژکارامیان	خیابان آیزنهاور ـ جمشیدآباد	۶۶۵۶۵۵
« « ۸	آقای محمود ذاکری	خیابان شوش ـ نرسیده به خط‌آهن	۵۲۹۹۳۴
« « ۹	آقای اصغرخانی	خیابان تهران‌نو ـ ایستگاه ارباب مهدی	۷۹۰۵۱۴
« « ۱۰	آقای مجید امیری	جاده قدیم شمیران ـ مقابل وزارت بهداری	۷۶۵۰۱۴
« « ۱۱	آقای ابوالحسن توسلی	میدان ژاله ـ پشت پمپ بنزین ـ خیابان‌گدخدائی	۳۱۶۳۹۲
« « ۱۲	آقای محمدعلی حائمی ـ آقای میانه‌جی	نارمك ـ خیابان سی‌متری	۷۹۳۹۵۰
« « ۱۴	آقای جمشید محمدی	خیابان نواب جنوبی ـ چهارراه انباری	۹۵۴۰۶۳
« « ۱۵	آقای جواد شهریاری	خیابان خیام ـ خیابان مختاری	۵۳۳۸۴۳-۵۳۳۲۶۱
« « ۱۶	آقای واراژ سرداریان	خیابان شیراز ـ بهجت‌آباد	۶۲۹۲۲۹
« « ۱۸	آقای ایرج شهاب	خیابان شهناز ـ ایستگاه کلانتری	۷۵۷۸۵۵
« « ۱۹	آقای فرامك اطمینان	خیابان امیرآباد شمالی بعد از پمپ بنزین	۶۳۱۲۵۴
« « ۲۱	آقای شهوارانی	خیابان ۴۵ متری نارمك	۷۷۳۵۰۷
« « ۲۲	آقای روح‌الامین	خیابان قزوین ـ چهارراه عباسی	۹۵۶۶۲۳
« « ۲۴	آقای آوانس گورکیان	خیابان فرح جنوبی ۲۰ متری خشنودی	۷۶۵۳۶۵
« « ۲۵	آقای اسماعیل شریفی	تهران پارس ـ فلکه دوم جنوبی	۷۸۸۸۰
« « ۲۷	آقای تفکریان	شمیران ـ خیابان بوشهر	۷۵۱۹۳۹
« « ۳۰	آقای عباس رفیعی	خیابان پهلوی نرسیده به تجریش	۸۷۴۱۳۵
« « ۳۲	آقای اصغرکاشانی	باغشاه ـ خیابان سپه ـ نرسیده به دانشکده افسری	۴۷۹۰۹
« « ۳۳	آقای هراچیك هاراطونیان	یوسف‌آباد ـ ابتدای محمدرضاشاه	۶۲۳۵۵۵
« « ۳۵	آقای محمود بهمنی	فرح‌آباد ژاله ـ روبروی بهداری نیروی هوائی	۷۹۱۱۶۸
« « ۳۶	آقای آذری وآقای کلیانی	خیابان رودکی (انتهای شاه)	۹۵۶۷۰۸-۹۵۶۹۰۹

محل استقرار پایگاههای تعمیراتی

۱ـ پایگاههای مسیر تهران ـ آبادان:
صلف چکان ـ دوراهی بروجرد
۲ـ پایگاههای مسیر تهران ـ شیراز:
حسن‌آباد ـ دلیجان ـ میمه ـ شهرضا ـ دهبید ـ تخت جمشید
۳ـ پایگاه گچسر
۴ـ پایگاه آبیك
۵ـ پایگاه آوج
۶ـ پایگاه آبعلی
۷ـ پایگاه رامسر
۸ـ پایگاه رودباررشت
۹ ـ پایگاه اول خرمشهر

مسیر سرویسهای سیار

۱ـ مسیررشت ـ لاهیجان ـ لنگرود ـ رودسر ـ رامسر ـ شهسوار ـ چالوس وبالعکس
۲ـ مسیر چالوس ـ نوشهر ـ آمل ـ بابل ـ ساری ـ بهشهر ـ گرگان ـ بجنورد. شیروان ـ قوچان ـ مشهد وبالعکس
۳ـ مسیر تهران ـ ساوه ـ میمه ـ اصفهان وبالعکس
۴ـ مسیر اصفهان ـ شهرضا ـ آباده ـ شیراز وبالعکس
۵ـ مسیر شیراز ـ کازرون ـ بهبهان ـ اهواز وبالعکس
۶ـ مسیراندیمشك ـ اهواز ـ آبادان وبالعکس
۷ـ مسیرسیرجان ـ بندرعباس وبالعکس

تعمیرگاههای شهرستانها

۱ـ آبادان
۲ـ آباده
۳ـ آمل
۴ـ اراك
۵ـ اردبیل
۶ـ اصفهان
۷ـ اهواز
۸ـ بابل
۹ـ بجنورد
۱۰ـ بروجرد
۱۱ـ بم
۱۲ـ بندرعباس
۱۳ـ بهبهان
۱۴ـ بهشهر
۱۵ـ بیرجند
۱۶ـ تبریز
۱۷ـ تربت حیدریه
۱۸ـ چالوس
۱۹ـ خرم‌آباد
۲۰ـ دامغان
۲۱ـ رشت
۲۲ـ رضائیه
۲۳ـ رفسنجان
۲۴ـ زابل
۲۵ـ زاهدان
۲۶ـ ساری
۲۷ـ سبزوار
۲۸ـ سمنان
۲۹ـ سیرجان
۳۰ـ شاهرود
۳۱ـ شیراز
۳۲ـ شیروان
۳۳ـ شهسوار
۳۴ـ قزوین
۳۵ـ قم
۳۶ـ قوچان
۳۷ـ کازرون
۳۸ـ کاشان
۳۹ـ کرج
۴۰ـ کرمان
۴۱ـ کرمانشاه
۴۲ـ گرگان
۴۳ـ گلپایگان
۴۴ـ گنبدکاوس
۴۵ـ مراغه
۴۶ـ مشهد
۴۷ـ نیشابور
۴۸ـ همدان
۴۹ـ یزد

در مسافرت نوروزی، این نقشه را همراه خود داشته باشید تا در صورت لزوم، به نزدیکترین پایگاه یا واحد سیّار ایران ناسیونال مراجعه کنید و از خدمات فنی تعمیراتی، استفاده نمائید.

با انجام خدمات رایگان در تعطیلات نوروز

ایران ناسیونال بعموم دارندگان پیکان، سفربخیر میگوید

حاشیه پرداز

هادی خرسندی

مصاحبه غم‌انگیز با یک ماهی

یک ماهی ، که ازخیابان اسلامبول بقیمت ۲۲ تومان خریداری شده ، در خانه خریدار ، زنده شده و راه افتاده !

من با صرف مخارج زیاد وبا وجود خطرات جانی ، موفق شدم با کسب اجازه ، ازمقامات‌مربوطه، مصاحبه‌ای با این ماهی بعمل بیاورم .

من ـ جناب آقای ماهی! لطفا بفرمائید جنابعالی چرا زنده شدید ؟

ماهی ـ سعدیا مرد نکونام نمیرد‌هرگز ـ مزده آنست‌که نامش به نکوئی نبرند !

من ـ منظورتان از این شعر چیست ؟

ماهی ـ منظورم‌همان‌است که سعدی گفته . چرا بنده باید مرده باشم درحالیکه همه جا ، نامم را به نکوئی میبرند . توی مجلس از من صحبت‌میشود . توی انجمن شهر از من صحبت میشود ، شهردار‌درنطقش از من ذکر خیرمیکند . وزیر در بیاناتش درباره من وعده میدهد . و خلاصه ، هرجای دیگر که شما بروید ، توی اداره ، توی خواربارفروشی ، توی تریا ، توی تاکسی ، توی اتوبوس ، صحبت از بنده است . اینروزها آنقدر که مردم، مطالب مربوط به مرا میخوانند مطالب شما را نمی‌خوانند آقای خرسندی . با آن عکستان !

من ـ خیلی متشکرم‌جناب آقای ماهی ! دلیل دیگری‌هم برای زنده شدنتان دارید ؟

ماهی ـ پس چی ؟ چطور شما آدمهای بی‌قدر وقیمت، بعد از مرگ زنده میشوید . همین دو سه هفته قبل توی اطلاعات خواندم که مرده‌ای در بهشت زهرا زنده شده ، آنوقت توقع دارید ما ماهی های محترم زنده نشویم ؟ زرشک !

من ـ جناب آقای ماهی. شیرین ترین خاطره شما چیست ؟

ماهی ـ شیرین ترین‌خاطره من، مربوط به همان موقعی است که آن آقاهه آمد مرا بخرد . و درمیان ماهیهای دیگر ، چون من زنده بودم ، حرفهای آنها را بخوبی می‌شنیدم . مشتری گفت «آقا این چنده ؟» فروشنده گفت «هفتاد تومن» ! باور کنید نزدیک بود من از خوشحالی سکته‌کنم . تا بحال‌نمیدانستم اینقدرگرانبها هستم! خلاصه. مشتری پرسید«ماهی آزاده؟» فروشنده گفت «کاملاآزاده . دیروزازبحر خزر صیدشده!» من خنده‌ام گرفت ! برای اینکه‌مال دریای جنوب‌هستم. اما انگارفروشنده،جغرافیایش زیاد خوب نبود . بالاخره ، چانه زدن‌ها ، به آنجارسید که‌جثه کوچک من ، به‌بیست و دو تومان فروش رفت . خریدار بنده سوار تاکسی شد ، مرا گذاشت روی‌زانو و تنگ در بغل گرفت و با خودش گفت : «انشاءاله که دیگه قر نمیزنه . مردم ازبس ماهی ماهی کرد . زنیکه خیال میکنه بلیطم برنده‌شده» این شیرین ترین خاطره منه.

من ـ بی‌نهایت سپاسگزارم آقای‌ماهی. ممکن‌است‌نظرتان را درباره سیگار بی‌خطر بفرمائید ؟

ماهی ـ این را از ماهی دودی‌ها بپرسید .

من ـ خیلی ممنونم. حالا بفرمائید این ماهی دودی‌ها، چه فرقی با شما دارند .

ماهی ـ واله . یک فرقمان اینست‌که آنها سیگارمیکشند، ولی‌مانمیکشیم . فرق‌دیگرمان هم اینست که آنها ، در زیر آب، «شرکت‌واحد ماهیرانی» دارند و ما نداریم و بهمین دلیل است که آنها ، در اثر دود گازوئیل دودی شده‌اند، وما همان آقائی که بودیم هستیم !

من ـ جناب آقای ماهی . پیامی برای مردم ندارید ؟

ماهی ـ از قول من بمردم سلام برسانید و بگوئید دنیا همین جور نمیمونه. بالاخره یک روزمفصل‌خدمت‌همه‌شون میرسیم . بهشون بگین شب عید ، بجای سبزی پلوماهی، ساندویچ سوسیس بخورن . از قول من ، همه‌شونو ماچ کن .... من بغض گلومو گرفته ، دیگه نمیتونم حرف بزنم .

ـ ناراحت نباشید. عوضش منم دارم گریه میکنم !

برعکس نهند نام‌زنگی : کافور !

بندر عباس ـ در چندکیلو متری بندر عباس محلی هست بنام «باغات» ، اما در این محل نه‌تنها برخلاف اسمش از باغ خبری نیست و در آن درختی هم پیدا نمیشود ، بلکه حتی‌از بوته های خار هم که در تمام نقاط گرمسیر به وفور یافت‌می شود ، اثری نمیتوان دید . در این محل ، حتی از چشمه‌ورود و نهر هم خبری نیست و بهمین علت اهالی آن از لحاظ آب چنان در مضیقه اند که ممکن نیست کسی‌را بیك لیوان آب مهمان کنند!

کمی بالاتر ، یعنی در مدخل این محل ، قهوه خانه‌ای هست که روی دیوار آن با خط‌بسیار درشتی نوشته اند «کافه‌نوبهار» آدمی با شنیدن و دیدن نام های«باغات»و «نوبهار»بی‌اختیار باین فکر می افتد که درست گفته‌اند :

برعکس ، نهند نام زنگی کافور !

زن ثروتمند، لباس گدائی پوشید!

مشهد ـ حشمت خانم با مهین، یکی از دوستان خود ، دردل‌می کرد و میگفت :

ـ بیچاره شوهرم ، خیلی‌گرفتار است . او برای آسایش هرچه بیشتر من و بچه هامان در شبانه روز نزدیک بیست ساعت در تجارتخانه‌اش کار میکند : ساعت ٤ صبح از خانه بیرون میرود و نزدیک نیمه شب برمیگردد.... مهین خانم هم میگفت:

ـ درست است... چند شب پیش که در حانه برادر شوهرم مهمان بودیم ، نزدیک نیمه شب داشتیم بخانه برمیگشتیم‌که ناگهان دیدم شوهر تو ، از خانه‌ای‌بیرون آمد ، جلو در با زنی خداحافظی کرد و براه افتاد . طفلک، وقتی من و شوهرم را دید، گله و درد دل کرد و گفت آنقدر کار میکنم که برای دیدار اقوام روز هاوقت ندارم و در نتیجه، امشب نزدیک نیمه شب که از تجارتخانه‌درآمدم فکر کردم بهتر است سری هم به خواهرم بزنم .... این بود که به اینجا آمدم....

حشمت خانم ناگهان فریادکشید:

ـ چه میگوئی ؟ شوهر من اصلا خواهری ندارد .. وانگهی همه اقوام او در تهران هستند .

دیگر برای حشمت خانم مسلم شده بود که شوهرش باو خیانت میکند ! او هم تصمیم گرفت کنار خانه آن زن‌که مهین آدرسش را داده بود ـ آنقدر کشیک‌بدهد تا مچ شوهرش را بگیرد . اما با خودش فکر کرد کەشاید شوهرش چند شب به آنجا سر نزند و این صحیح نیست که او چندین شب، در آن کوچه کشیک بدهد، چون ایستادن یک زن درکنار دیوار ، آنهم در ساعات شب ، صورت خوشی ندارد

این بودکه ناگهان تصمیم‌جالبی گرفت : یکدست لباس پاره و وصله‌دار تهیه کرد ،آنرا توی اتومبیلش گذاشت و به نزدیکی خانه آن زن رفت . بعد توی اتومبیل ، لباس خود را عوض‌کرد و آن لباس پاره را پوشید و به هیئت یک پیر زن گدا درآمد وبا خیال راحت رفت کنار خانه آن زن نشست ....

این برنامه سه شب تکرار شد و شب سوم ، ناگهان حشمت خانم دید که شوهرش آمد و جلو آن خانه ایستاد و زنگ در رابصدا درآورد . حشمت خانم ناگهان جلو پرید و به شوهرش حمله‌ور شد و اورا بشدت مجروح کرد.

او ، همان شب شوهرش و آن زن را به کلانتری‌برد وصبح فردا هم هرسه‌بدادگاه حمایت خانواده رفتند . در آنجا معلوم شد که شوهر حشمت،بدون‌اطلاع‌زن خود با آن زن ازدواج کرده و به زن دوم خود نیز نگفته که زن و بچه دارد !

هیچکدام از این دو زن حاضر نشدند با شوهر خود زندگی‌کنند، و مصرا از دادگاه خواستند که‌به هردو برگ‌عدم‌امکان سازش‌بدهد!

هویج یخ‌زده، بجای پرتقال!

خبرنگار اطلاعات ـ (غرب تهران)ـ یکی‌ازساکنان شهر آراء ، بنام رضا نیکوئی ، درحالی‌که‌یك کیسه پلاستیکی بدست‌داشت،به‌دفتر نمایندگی اطلاعات آمد و باناراحتی و عصبانیت گفت :

ـ برای خرید میوه به فروشگاه‌مرکزی‌فردوسی‌رفتم، پس‌از مدتی که توی صف معطل شدم متصدی مربوطه ۱۷۵ ریال از من گرفت تا درمقابل بمن پنج کیلو پرتقال بدهد، اما چند لحظه بعد فروشنده گفت:

ـ پرتقال و سیب تمام‌شده است ،سیب‌زمینی هم کیلوئی سی ریال است ، فقط هویج ایرانی موجود داریم .

حقیر که پس از آنهمه معطلی نمی خواستم دست خالی به خانه برگردم ، چند کیلو هویج خریدم و روانه منزل شدم . اما در خانه همسرم پس‌از بازکردن بسته های هویج گفت: سرت کلاه رفته است ، چون‌این هویج ها یخ زده است و قابل استفاده نیست !

رضا کیسه پلاستیکی را نشان داد : راست می گفت کیسه پر از هویج یخ زده بود !

زلزله به‌دزدان کلیسا کمک کرد!

رم ـ دزدان زرنك ایتالیائی هنگامی که یکی ازشهر های ایتالیا ، دچار زلزله شده بود و مردم هراسان به اینسو و آنسو میدویدند به‌یك‌کلیسای قدیمی حمله‌بردند و دوتابلوی گرانبها ونفیس از آثار تیتان نقاش بزرك و برجسته را سرقت کردند . این دو تابلو که بیش از یك میلیون دلار ارزش آنها بود سال ها بود که دراین کلیسا حفظ میشد ، و دراین مدت ، بار ها ثروتمندان ایتالیائی حاضر شده‌بودند درمقابل‌خرید این دو تابلو ، مبالغ‌گزافی بمقامات روحانی کلیسا بپردازند . ولی مقامات کلیسا تمام این پیشنهاد ها را رد کرده بودند و درنتیجه تابلوها نصیب دزدان شد ! مقامات شهر و کلیسا ، ساعتی بعداز اینکه زلزله نیم دقیقه‌ای پایان یافت باتفاق عده زیادی از اهالی برای شکرگزاری از اینکه جان سالم بدر برده‌اند و زلزله بکسی آسیب نرسانده است ، درکلیسا جمع شدند . آنها یکباره متوجه شدند از آن دوتابلو نفیس خبری نیست .

ابتدا تصور کردند زلزله تابلو ها را از دیوار ها انداخته است ولی بعد متوجه اصل ماجری شدند . از قرار معلوم وقتی دزدان درکلیسا بوده‌اند زلزله بوقوع می‌پیوندد و کار آنها را آسانتر میکند ، باین معنی که تکان های ناشی از زلزله ، تابلو ها را که مرتفاع زیادی از دیوار نزدیك به سقف آویخته شده بودند ، بزمین می اندازد و آنها تابلو ها را برمیدارند ومیگریزندازدزدان‌چند نردبام طنابی مخصوص که برای برداشتن تابلو ها از دیوار ها با خود بکلیسا برده بودند ، بدون اینکه ازآنها استفاده شود ، باقی مانده بود .

ژاکلین در دادگاه

خانم ژاکلین اوناسیس این روزها در نیویورک مجبوراست هر روز به دادگاه برود و به سئوالات قضات دادده پاسخ بدهد. علت‌گرفتاری خانم‌ژاکلین اینست که یک عدس حرفه‌ای از او به دادگاه شکایت کرده ودر شکایت نامه خود نوشته است که خانم ژاکلین او را کتک زده است.

خانم ژاکلین هم میگوید این عکاس مزاحم ا و بوده و وقتو بیوقت از او عکس میگرفته‌است بطوریکه او را عصبانی کرده واو هم ناچار عکاس را کتک زده است.

در عکس چند منظره ازورود ژاکلین به دادگاه و حرکت او در خیابانهای نیویورک در سر راه بدادگاه دیده میشود .

عکس رادیوئی اطلاعات

قزوینی‌ها، غم «تلویزیون» دارند !

قزوین ـ سه سال پیش اعلام شد که بزودی دستگاه تقویتی تلویزیون ،در یکی از نقاط مرتفع آبیک ، در فاصله ٦٠ کیلومتری قزوین نصب‌خواهد شد تا قزوینی ها هم بتوانند از برنامه های تلویزیونی استفاده کنند .

از آن تاریخ، قزوینی هابانتظار روزی نشستند که این جام جهان نما ، در قزوین هم معجزه‌ای کند. ولی طولی نکشید که گفتند آنتن تقویتی تلویزیون قروین ، به‌استان مازندران اختصاص داده شده است !

پس از مدتی سکوت ، باردیگر این زمزمه شروع شد . اما این‌بار هم قزوینی ها صاحب تلویزیون نشدند ، چون مدتی بعد گفته شد که این بار، آنتن تقویتی‌تلویزیون قزوین را در بندرعباس کار گذاشته‌اند !

ماهها سپری شدتا آنکه‌صریحا گفتند هرگاه شهرداری قزوین ، نود هزارتومان‌به سازمان‌تلویزیون ملی بپردازد ، قزوینی ها ازبرنامه های تلویزیونی استفاده خواهند کرد .

و حالا ، مدتی هم از تاریخ پرداخت این نود هزار تومان می گذرد ، و هنوز قزوینی ها،بدین برنامه های تلویزیونی توفیق نیافته‌اند .

جالب اینجاست‌که هربارصحبت از نصب آنتن‌تقویتی‌میشد ،عده‌ای از اهالی قزوین به فروشگاه ها هجوم می برند و تلویزیون می‌خریدند . و حالا ، همین عده که می‌بینندازبرنامه های‌تلویزیونی خبری نیست ، دسته دسته به فروشگاه ها مراجعه می کنند تا تلویزیون های خود را پس بدهند و چون فروشندگان تلویزیون ها پس نمی گیرند، بین آنها نزاع‌و زدو خورد درمی گیرد ،و کارشان به شورای داوری می کشد .

اکنون روزی نیست که شورای داوری قزوین ، چند نمونه از این دعواها نداشته باشد !

خانه‌رئیس انجمن‌شهر تبریز به‌زیبائی‌شهر لطمه‌زده‌است!

تبریز ـ درجلسه شورای اصناف که‌باحضورگروهی ازاصناف تبریزتشکیل شده بود ، رئیس زیباسازی شهرداری تبریز،پیرامون زیباسازی‌محیط و نوسازی دکان ها حرف زد و گفت :

ـ ماصمیمانه دراختیارشما هستیم تا اشکالاتتان را از هرلحاظ برطرف سازیم . بعضی از آقایان اصناف‌میگویند «مالکین» دکان ها به ما اجازه نمیدهند تا اقدام به نوسازی کنیم و وقتی‌هم بدون اطلاع‌آنهااقدام میکنیم ، علیه ما اجرائیه صادر میکنند !»

رئیس زیبا سازی شهرداری تبریز افزود :

ـ درحالی که اگر مستاجران‌دکان ها ، دراین مورد قبلا با شهرداری تماس بگیرند ، هرگز چنین اشکالی پیش نخواهد آمد . از طرفی ، شما ، آقایان اصناف ، هرگاه‌بمنظور نوسازی تغییراتی درمغازه های خود بدهید ، درصورت پیش آمدن هراشکالی جواب مالك را ما خواهیم داد .

پس‌از رئیس زیبا سازی شهرداری تبریز ، چندتن‌از اصناف صحبت کردند و یکی از آنها گفت :

ـ اولا شهرداری باید به وضع‌نظافت محله «همت‌آباد» رسیدگی کند ، ثانیا ماقبول داریم که اصناف ، باید هرچه زودتر درمورد نوسازی دکان های خود اقدام کنند ، ولی بهتر است بعضی از مسئولان امر ، اصلاح را از خودشان شروع کنند . مثلا دراین مورد از شما خواهش میکنیم به آقای رئیس انجمن شهر سفارش‌کنید در مورد نوسازی‌خانه خودشان اقدام کنند ، که واقعا خانه ایشان ، به زیبائی محله‌شان و درنتیجه به زیبائی قسمتی‌ازشهر ، لطمه‌زده است!

شماره مخصوص
نوروز
اطلاعات
۱۳۵۱

۱۴۰ صفحه

همراه باچهار تقویم‌رنگی برای چهار فصل: بهار، تابستان، پائیز وزمستان...

و۶ عکس درچهار رنگ و نیز ۶ تابلو درچهار رنگ وبادهها صفحه رنگی دیگر!

همیشه شماره مخصوص های نوروز اطلاعات به‌دوسه برابر قیمت خریدوفروش می‌شود، توصیه‌می کنیم بمجرد انتشار آن را تا نایاب نشده خریداری فرمائید

آگهی استخدام

گمرك طبق مفاد قانون استخدام کشوری ۲۵ نفر را از طریق امتحان و مسابقه به شرح زیر استخدام می کند .

ردیف	عنوان شغل	حداقل شرط تحصیلی لازم	گروه‌موقت‌شغلی	تعداد مورد نیاز	شهرستان محل خدمت
۱ـ	راننده	گواهینامه ششم ابتدائی	۱	۱۳	تهران ، بازرگان ، گناوه بندرلنگه ، خسروی ، بلوچستان و سیستان تایبادورضائیه
۲ـ	راننده جرثقیل	گواهینامه ششم ابتدائی	۱	۸	جلفا
۳ـ	راننده تراکتور	گواهینامه ششم ابتدائی	۱	٤	جلفا

داوطلبانی که حداقل ٦ ماه سابقه کار پیمانی در گمرك داشته باشند بر سایرین تقدم دارند . داوطلبان واجد شرایط می توانند برك درخواست زیر این آگهی را تکمیل کنند و با دو قطعه عکس ٤×٣ حداکثر تا تاریخ پانزده روز پس از انتشار سومین آگهی با پست‌سفارشی به نشانی تهران اداره کارگزینی کل گمرك ارسال دارند . از افراد واجد شرایط کتبا برای شرکت در امتحان و مسابقه دعوت بعمل خواهد آمد . م‌الف ۱٦۲٤۰

گمرك

برك درخواست شغل در گمرك

نام ـ نام خانوادگی ـ نام پدر
شماره شناسنامه ـ محل صدور ـ تاریخ تولد
مدرك تحصیلی ـ وضع خدمت وظیفه
داوطلب شغل (فقط یك شغل) ـ شهرستان مورد تقاضا (فقط یك‌شهرستان)
نشانی کامل
کوچه ـ شماره تلفن
امضاء داوطلب

برندگان جوایز ۵ هزار تومانی بلیطهای «مرغ» سری ۱۱۰٦

از راست به چپ . خانمها و آقایان:جهان نماصدرهاشمی خانه‌دارساکن کرمانشاه ـ محمد حسن گرمابی‌پیشه‌ور ساکن نیشابور ـ قربانعلی چورابلو کشاورزساکن گرمسار(شرکتی) محمد علی چورابده کشاورز ساکن گرمسار (شرکتی)محمد رحیم معظمی راننده ساکن‌خرم آباد ـ مجید دوگی چی کتاب فروش ساکن اصفهان ـ محمد آذرمنش خواربارفروش ساکن رشت ـ محمود وزیری‌آموزگار ساکن تهران .

برندگان جوایز ۵ هزار تومانی بلیطهای «ماهی» سری ۱۱۰٦

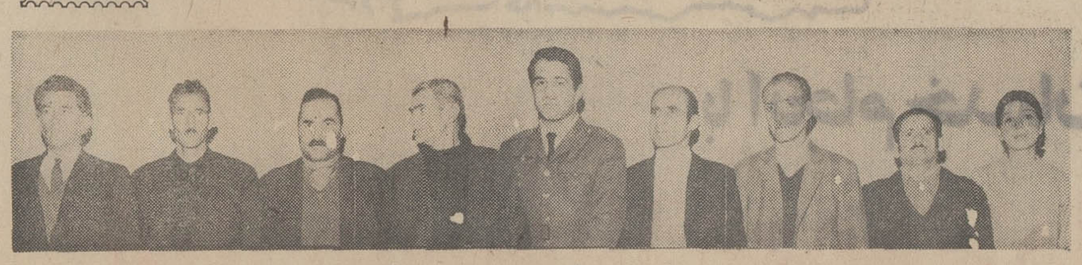

از راست بچپ خانمها وآقایان : فرنگیس دائمی خانه‌دار ساکن بهشهر ـ عباس اعتمادفخنگجه پیشه‌ور ساکن تهران ـ حسین شهربان راننده ساکن اصفهان ـ عباس عموئی درجه دارارتش ساکن تهران عبدالله فخوری اذری پیشه‌ور ساکن تبریز ـ علی جعفر کیانی کشاورزساکن نهاوند (شرکتی) شیرین علی کیانی کشاورز ساکن نهاوند(شرکتی) محمد حامدی کارمند ساکن سقز .

از این سو و آن سو

برهٔ عجیب‌الخلقه ، کشته شد !

شیروان ـ در قریه حسین آباد ، از توابع شیروان ، یک میش حامله ، بره عجیب‌الخلقه‌ای به‌دنیا آورد که مایه حیرت اهالی قریه شد .

دل و جگر و قلوه این بره ، بیرون شکمش و درون کیسه‌ای قرار داشت که فقط با چند رشته رگ به شکم متصل شده بود !

صاحب این بره ، آقاخان خاتمیان ، تولد این بره را بفال بدگرفت و از ترس اینکه مبادا این بره عجیب‌الخلقه برای او ناراحتی هائی ببار آورد ، یک روز بعد ، آن را کشت!

سقف بهداری ،فروریخت !

تربت جام ـ لوله آب آشامیدنی یک مغازه واقع در جنب بهداری ودرمانگاه رازی تربت‌جام ترکید و سقف ۲اتاق بهداری فرو ریخت !

دراین واقعه خسارات قابل توجهی به‌بهداری واردآمد ودستگاه رادیوگرافی درمانگاه که در این اتاق ها قرارداشت بجای دیگری انتقال‌یافت !

لاشهٔ شغال ، برسر «دار»!

پاشاکی ـ تیمور آشوری ۱۵ شب تمام ، در سرمای زمستان بیدار ماند و در گوشه‌ای کمین گرفت تا شغالی راکه دوتا از غاز های او را کشته و خورده بود . به‌دام بیندازد.

بالاخره ، پس از ۱۵ شب ، شغال به‌دام افتاد وتیمور که قبلا ،داری پرپاکن بود، شغال گرفتار را در حیاط خانه خود از دار آویخت !

تیمور قصد دارد چند روزی لاشه شغال را بر سردار، نگه‌دارد ، تا شغال های دیگر بادیدن لاشه آن عبرت بگیرندو حتی از نزدیکی خانه او عبور نکنند !

ویژه نوروز ۱۳۵۱

عبور از سال جنجالهای هنری

احمد رضا دریائی

در سال ۵۰ بیشتر درباره اینها صحبت کردند:

نصرت رحمانی
سیمین دانشور
مهرجوئی و انتظامی
گزناکیس
فروغ فرخزاد
نیما حمیدی ـ آل احمد

سر آن داریم که مروری ـ حتی ـ شتابزده درروییداد های سال ۵۰ داشته باشیم و چهره های بحث‌انگیز سال را بار دیگر بیاد آوریم .

در این حیطه نظر ما این نیست که بزرگترین وبهترین ومهمترین و چیزهایی از آن ردیف را قطارکنیم، بلکه هدف اینست تا آنجا که حافظه اجازه می‌دهد ، گوشه‌ای از رویداد های هنری یکبار دیگر مرور شود .

در این یادآوری تاریخ و روز و ماه ، نیز فقط تاآنجا که از حافظه برمی‌آمد در نظر گرفته شد ، همین .

جایزه شعر سال

نصرت رحمانی

«نصرت رحمانی» به سبب ربودن جایزه بهترین‌کتاب شعر سال از تلویزیون ملی ، اولین چهره بحث‌انگیز هنر و ادبیات در سال ۵۰ بود .

«نصرت» در سال ۱۳۴۹ نیز نامزد ربودن جایزه‌بهترین کتاب شعر سال از تلویزیون شد و هیات ژوری ضمن‌تجلیل از وی اعلام کرد : چون کتاب «نصرت» با تاریخ ۱۳۵۰ منتشر شده است متاسفانه جایزه که مسلما متعلق باوست ، بین خانم لیلی کسری و منوچهر آتشی بعنوان شاعران برگزیده سال تقسیم می‌شود . اما «نصرت» سرانجام درسال ۵۰ باانتشار«حریق‌باد» آخرین دفتر مستقل شعرش، بعنوان بهترین شاعر معاصر از طرف تلویزیون ملی معرفی شد ، در زمینه شعرهای کلاسیک ، جایزه تلویزیون به«شرف‌الدین خراسانی» تعلق گرفت .

گزناکیس

گزناکیس

سال گذشته «گزناکیس» هم از چهره های جنجالی بود ، وی که یکمک صدا ، نور و عوامل طبیعی ، مثل کوه و صخره ، آهنگ «پرسپولیس» را بیاد عظمت این شهر تاریخی ساخته بود و در پنجمین جشن هنر شیراز(شهریور ۵۰) اجرا کرد با موجی از اعتراض منتقدین داخلی و خارجی روبرو شد.

«گزناکیس» ـ شاید برای تبرئه خود ـ در میزگردی که با شرکت منتقدین و عده‌ای از سرشناس ترین چهره های موسیقی جهان ترتیب یافته بود به تشریح اصول کار و ساختمان آهنگش پرداخت ولی این‌میزگرد هم نتوانست از حمله منتقدین هنری نسبت باو بکاهد .

جنجال نو و کهنه

دانشگاه تهران پایه‌گذاریک بحث طولانی و شدید دیگر هم بود . همزمان با سالروز مرگ نیما یوشیج پدر شعر معاصر ایران، دانشگاه تهران مجلسی بیادبود وی و برای تجلیل از تحول و نوآوری نیما در کار شعر ترتیب داد که بعدها در مجالس شعرخوانی شعرای کلاسیک واکنشی‌بوجود آورد.

در چهارچوب این واکنش بود که دکتر حمید شیرازی که جایزه‌بهترین شاعر ایران را از رادیو لندن دریافت داشته بود، نیما را بباد انتقاد گرفت واورا از مسند شعر خلع کرد حمله «حمیدی شیرازی» به نیما و انتقاد وی از دانشگاه تهران به سبب تجلیل از نیما، موجی از عقاید مخالف و موافق برانگیخت ودامنه‌آن بروزنامه‌ها و مجلات تهران کشید و رادیو نیز در برنامه های ویژه‌ای آنرا دنبال کرد .

این بحث‌ها هرچندکه تازگی نداشت ولی‌حقانیت شعرمعاصر ایران را بیشتر از گذشته‌ثابت کرد .

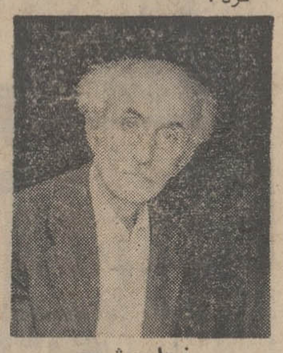

نیما یوشیج

فیلم استثنائی گاو

«داریوش مهرجوئی» فیلم «گاو» راکه بدور از همه‌ی خصوصیات رایج درفیلم های فارسی بود براساس قصه عمیقی از «گوهرمراد» ساخت وبه سبب ربودن جوایز متعددی‌چون‌جایزه منتقدین‌جهانی فیلم در فستیوال ونیز ، بعنوان بهترین کارگردان ایرانی سال در محافل‌هنری مورد تجلیل قرار گرفت .

مهرجوئی در یک مصاحبه مطبوعاتی اعلام کرد که موفقیت «گاو» را بیشتر باندیشه «غلامحسین ساعدی» بخاطر قصه‌اش و علاقه یکایک بازیگران فیلم ، مدیون است و این نهایت تواضع مهرجوئی است هرچند که ما نیز به خصوصیات بازیگری هنرپیشگان «گاو» و استعارات و تمثیلات قصه «ساعدی» در موفقیت فیلم گاو سخت معتقدیم ولی نحوه کارگردانی مهرجویی چیزی‌نیست که بتوان نادیده‌اش گرفت . همین جا فرصتی است که از هنرمند شایسته سینما و تئاتر ایران ـ عزت‌اله انتظامی‌ـ بخاطر بازی درخشان و چشمگیری در فیلم‌گاوبعنوان هنرپیشه بحث‌انگیز سال نام ببریم .

انتظامی ابتدا از طرف منتقدین‌جهانی فیلم در فستیوال جهانی ونیز بخاطر بازی در «گاو» تجلیل شد و بعد جایزه بهترین هنرپیشه سال را بهمین مناسبت از فستیوال شیکاگو بخود اختصاص داد .

ناگفته نماندکه‌بازی «جمشیدمشایخی» نیز در همین فیلم مورد توجه منتقدان جهانی فیلم در جریان برگزاری فستیوال ونیز قرار گرفت .

داریوش مهرجویی

بزرگترین واقعه ادبی سال

فروغ فرخزاد

روزنامه اطلاعات نیزبابوجود آوردن بزرگترین رویداد ادبی سال پایه‌گذار یک بحث شدید در محافل ادبی و هنری بود.

کمیته دوستداران «فروغ فرخزاد» در یک مجلس گرم که با شرکت بیش از پانصد نفر از دانشجویان ، روشنفکران‌و هنرمندان کشور در سالن کنفرانس روزنامه اطلاعات‌ترتیب یافته بود ضمن تجلیل از شاعر بزرگ معاصر «فروغ فرخزاد» بمناسبت پنجمین‌سال‌روز مرگ وی جایزه «فروغ فرخزاد» را به آثار جلال آل‌احمد تقدیم کرد .

جایزه «فروغ» برای شاعر نوخاسته سال به حسین‌منزوی بخاطر انتشار کتاب «حنجره زخمی تغزل» تعلق گرفت .

کمیته دوستداران «فروغ» همچنین اعلام‌کرد : هیچ‌شاعره نوخاسته‌ای که بتواند جایزه فروغ را برباید سراغ نداشته است .

این مسائل ایجاد بحث های شدیدی در محافل ادبی وهنری کرد که ضمن آن بسیاری از صاحبنظران و دست اندرکاران هنر و ادبیات امروز ضمن‌تایید اقدام اطلاعات برای تجلیل از جلال آل‌احمد عقاید مخالف و موافقی درباره شاعره‌ها داشتند که درروزنامه اطلاعات و دیگر نشریه‌ها منعکس شد .

جلال آل‌احمد

در مراسم تجلیل از جلال آل‌احمد و اهدای جایزه فروغ به آثار آن نویسنده بزرگ ، نصرت رحمانی ، فرخ تمیمی و احمد شاملو از فروغ و شعرش سخن گفتند و یاد آن عزیز را گرامی‌داشتند. محمدعلی‌سپانلو ضمن تجلیل از آل‌احمد ، خصوصیات آثار وی را تشریح کرد و بسئوال دانشجویان درباره آل‌احمد پاسخ گفت .

ازدانشگاه آغاز شد

دانشگاه تهران با تشکیل نمایشگاهی از آثار دهخدا ، صادق هدایت ، صمد بهرنگی و جلال آل‌احمد تحت نام «از چرند و پرند تا زن زیادی»پایه یک بحث طولانی را پی‌ریزی کرد .

در جریان افتتاح این نمایشگاه محمود هدایت ـ برادر صادق هدایت ـ با عنوان کردن این مطلب که عده‌ای از دوستان صادق باو خیانت کرده‌اند ، جدال قلمی شدیدی را آغاز کرد که در آنسوی قضیه «انجوی شیرازی» قرار داشت متعددی که این دو نفر درباره زندگی هدایت نوشتند و پاسخ هایی که به یکدیگر دادند ، حقایق تازه‌ای از زندگی صادق هدایت و دوستانش را بروی ما گشود .

سووشون

«سیمین دانشور» نویسنده خوب‌معاصربا‌انتشار«سووشون» قصه بلند باشکوهی که تنها قصه قابل تامل سال ۵۰ بود یکی دیگر از شخصیت های ادبی بحث‌انگیز سال۵۰ بشمار می‌آید .

«سیمین دانشور» که همسر زنده یاد «آل‌احمد» است ، صرفنظر از قدرت ، تکنیک و حرکتی که در سووشون ارائه داد ، بیشتر بخاطرمستقل‌بودن قصه‌اش از نثر رایج امروز که از تاثیر نثر «آل‌احمد» بیرون نیست ، خود را بعنوان یک نویسنده صد درصد مستقل و آگاه تثبیت کرد .

سیمین دانشور

نوروز
را در دامنه کوهستانهای زیبای البرز و دره سرسبز اوین و درکه
هتل اوین
بگذرانید
هتل اوین
با حفظ برنامه های رقص رقاصه معروف و زیبای مصر وارکستر معروف TONYROSSI نرخهای باور نکردنی خود را اعلام میدارد
اطاق برای یکنفر ۴۹۰ ریال
اطاق برای دونفر ۶۹۰ ریال
هتل اوین ـ پارکوی ـ اوین ـ تلفن ۸۹۲۹۰۰

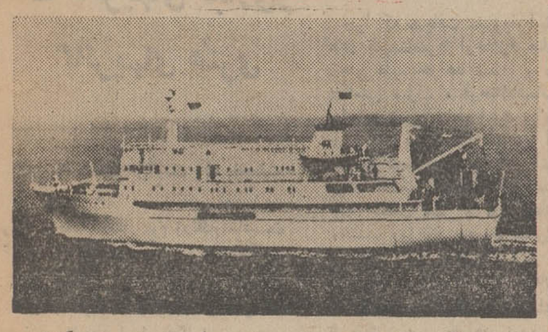

جمعیت شیرو خورشید سرخ برای خدمت در کشتی بیمارستانی امدادی (فارور) احتیاج به استخدام افراد زیر دارد :
۱ـ متخصص جراحی ۱ نفر
۲ـ متخصص زنان‌و مامائی ۱نفر
۳ـ متخصص داخلی ۱ نفر
۴ـ متخصص‌گوش‌وحلق‌وبینی ۱نفر
۵ـ متخصص چشم‌پزشکی ۱ نفر
۶ـ متخصص بیهوشی ۱ نفر
۷ـ دندان پزشک ۱ نفر
۸ـ سرپرستار ۱ نفر
۹ـ پرستار ۳نفر
۱۰ـ بهیار ۵نفر
۱۱ـ تکنیسین‌آزمایشگاه ۱نفر
۱۲ـ تکنیسین داروخانه ۱نفر
۱۳ـ تکنیسین رادیولوژی ۱نفر
۱۴ـ تکنیسین«سی‌اس‌آر ۱نفر
داوطلبان می توانند برای اطلاع بیشتر همه روزه بجز پنجشنبه ها از ساعت ۱۶ الی ۲۰ به اداره امور بیمارستان های جمعیت واقع درمیان۲۴اسفند روبروی‌ژاندارمری کل خیابان ساسان پلاک ۱۲ مراجعه فرمایند . از داوطلبین شهرستان ها خواهشمند است تلگرافی مشخصات و آدرس خود را به این اداره اطلاع فرمایند . ۱ـ۷ آ ـ ۸۶۷۸۶

تاریخ ۱۵ر۱۲ر۱۳۵۰
شماره ۱۰۴۵۴ر۱۲ر۳۵۰۵۸

آگهی اجرای طرح

شهرداری پایتخت باستناد قانون نوسازی درنظر دارد طرح قسمت جنوبی انبار غله حدفاصل خیابان صاحب‌جمع و خیابان ری را که بتصویب انجمن شهر و تائید وزارت کشور رسیده اجرا نماید ، لذا مراتب باستناد آئین‌نامه تبصره ۲ ماده ۱۶ و ماده ۱۷ قانون مذکور باطلاع وراث مرحوم باستانی مالک یک دستگاه ساختمان فوق‌الذکر میرسد که با مراجعه باداره کل املاک و ثبت اراضی شهرداری واقع در خیابان ایرانشهر طبقه چهارم کاخ شهرداری ـ فهرست ارزیابی ونقشه مربوطه را ملاحظه و چنانچه بارزیابی شهرداری اعتراضی دارند ظرف دو ماه از تاریخ نشر اولین آگهی اعتراض کتبی خود را منضم به رونوشت سند مالکیت و سند اجاره باداره مذکور تسلیم و رسید دریافت دارند . ضمنا اجرای طرح مذکور از تاریخ ۱۰ر۱۲ر۵۰ الی سه ماه خواهد بود .
شهردار پایتخت
۱ـ۳ آ ـ ۸۶۱۳۸

جهت آگاهی
مستاجرین اراضی جنگلی در منطقه شمال

کرارا مشاهده میشود که آقایان مستاجرین اراضی جنگلی منطقه شمال که در قبال وزارت منابع طبیعی تعهد تبدیل اراضی جنگلی و اجرای طرحهای پیشنهادی را دارند قبل از اخذپروانه مبادرت باستفاده از آب زیر زمینی وسطی از طریق حفر چاه‌و نصب موتورو پمپ مینمایند در قبال عمل‌غیرمجاز مذکورمامورین این سازمان برای حفظ وصیانت منابع آب‌ناچارند بوظایف‌قانونی خود عمل کرده و با انسداد چاه و توقیف موتور پمپ از بهره برداریهای غیر مجاز از مخازن آب زیرزمینی وسطی شدیدا جلوگیری و متخلفین را برای تعقیب قانونی بر طبق بند ۷ ماده ۶۰ قانون آب و نحوه ملی شدن آن بدادسرای مربوطه معرفی نمایند بدیهی است چون تاریخ واگذاری اراضی مذکور به مستاجرین مشخص و معین میباشد لذا تشخیص چاههای‌غیر مجاز و اثبات تخلف توسط کارشناسان این سازمان بدون هیچگونه ابهام مقدور ومیسر بوده و متخلفین تحت تعقیب‌قانونی قرار گرفته‌ودر آتیه نیز بهمین ترتیب عمل خواهد شد .علیهذا بمنظور احتراز از خسارت انسداد چاه و توقیف موتور و پمپ و مجازات مقرر در قانون بعموم‌مستاجرین مذکور یادآوری مینماید قبل از هر گونه اقدام و استفاده از آب زیرزمینی ـ جاری‌در رودخانه ها ـ انهار طبیعی ـ دره‌ها ـ جویبارها ـ چشمه سار ها ـ زه آبها و فاضلابها ـ سیلابها ـ دریاچه ها ـ مردابها ـ برکه های طبیعی ـ آبهای معدنی ولواینکه در محدوده استیجاری باشد بحوزه آبیاری شهرستان مربوطه مراجعه و نسبت باخذ پروانه اقدام لازم معمول فرمایند . م الف ۱۶۲۳۶
مدیر عامل سازمان آب و برق منطقه شمال محمود توانا
۱ـ۲ آ ـ ۸۷۶۳۲

۶ روز دیگر فرصت دارید
دومیلیون‌وپانصدهزارریال جایزه اول بانک تهران
۲٫۵۰۰٫۰۰۰
جایزه اول بانک تهران
دومیلیون‌وپانصدهزارریال
جایزه اول بانک تهران
۲٫۵۰۰٫۰۰۰
جایزه اول بانک تهران
دومیلیون‌وپانصدهزارریال
جایزه اول بانک تهران
۲٫۵۰۰٫۰۰۰
جایزه اول بانک تهران
دومیلیون‌وپانصدهزارریال
جایزه اول بانک تهران
۲٫۵۰۰٫۰۰۰
جایزه اول بانک تهران
دومیلیون‌وپانصدهزارریال
جایزه اول بانک تهران
۲٫۵۰۰٫۰۰۰
جایزه اول بانک تهران
دومیلیون‌وپانصدهزارریال
جایزه اول بانک تهران
۲٫۵۰۰٫۰۰۰
جایزه اول بانک تهران
دومیلیون‌وپانصدهزارریال
جایزه اول بانک تهران
۲٫۵۰۰٫۰۰۰
جایزه اول بانک تهران

۲٫۵۰۰٫۰۰۰ ریال بالاترین رقم جایزه
جایزه اول بانک تهران
دفترچه پس انداز بانک تهران بهترین عیدی....
۶ روز دیگر فرصت دارید
۶ روز دیگر فرصت دارید
ازعلاقمندان بشرکت درقرعه کشی بالاترین رقم جایزه ۲٫۵۰۰٫۰۰۰ ریال جایزه اول و هزاران جایزه دیگر امسال بانک تهران دعوت میشود جهت افتتاح حساب و تکمیل موجودی بشعب بانک تهران مراجعه فرمایند.
بانک تهران امین مردم ایران
BANQUE DE TEHERAN

چهره‌ی نقاشی در سال ۱۳۵۰

امسال سال خوبی برای نقاشان بود
بی‌ینال منطقه‌ای تهران برای نقاشان فرصت مغتنمی بود ولی ...

تهران بموزه هنر معاصر، نیاز دارد

- گالری نگار نعطیل شد
- فعالترین گالریها کدام بود .
- «بی‌ینال» تهران باید احیا شود .
- گالریهای تجاری و گالریهای هنری

دنیای نقاشی آسیمه‌وسرگشته مینماید . نوآوری که خصلت ذاتی هنر می باشد گویی در حصار ابعاد بوم ورنگ زندانیست شك نیست که در سیرتکامل اجتماعی هنر بمعنای اعم و نقاشی که جلوه‌ای از هنرست بمثابه‌ی ابزار تکامل بوده و بشر تنهای اعصار متوالی همیشه در کنار این ابزار احساس آرامش و ایمنی نموده است . اینك که مادر این موضع تاریخی قرار گرفته‌ایم ، می توانیم ادعا کنیم که به درك مفهوم هنر ناب و متعالی قادر گشته‌ایم . چرا که بشر مفاهیم مختلفه هنری را در شرایط دینامیك زمان و مکان آزمون کرده است ـ . هنر برای هنر ـ هنر ماورای واقع ـ هنر انتزاعی ـ هنر بیانگر ـ هنر مردمی و..... و در تمام این تجارب نتایج بدست آمده همواره یکسان بوده است پدیده‌ی هنری تنها در صورتی به ایجاد منجر شده است که در برقراری نوعی رابطه میان انسانها توفیق یافته است و که در این رابطه مردمی که درمسیر خویش واقع شده‌اند را به یکدیگر پیوند داده و نوعی همبستگی را میان آنها موجب شده است .

از نمایشگاه مردودان تا هنر انتزاعی

گشایش نمایشگاه مردودان در پاریس طلیعه‌ی عصیان بر علیه قواعد و قوالب نظام کلاسیك نقاشی بود . اما عصیانی که در جهت برقراری رابطه‌یی هرچه شدیدتر وهر چه نزدیکتر شکل میگرفت . آمپرسیونیست ها دریافتند که صرفا خصلت القای رابطه را در عکاسی از طبیعت نمی توان جستجو کرد .

چرا که دریافت مفهوم فرآیند های طبیعت صرفا ازخلال فرهنگ ذهنی عاید خواهد شد . و در عکاسی صرف ، فرهنگ انسانی راجایی تعیین نشده است . این بود که برداشت انسان از طبیعت محور جستجو های آنها برای کشف فضاهای تازه شد، یك جنگل سبز و در ساعات مختلف روز زیرنور خاکستری پگاهان یانور سفید نیمروز و یاکه نور سرخرنك شامگاهان گامهای مختلف رنك را از قهوه‌ای تا بنفش سیر خواهد نمود . وان گوك این جستجوگر نابغه از خلال این برداشت روحیات وروان زجر کشیده و خسته‌ی خویش را نیز تصویر می کرد، بعد ها دیویزیونیستها باتوجه به این که مجموعه رنگهایی که از یك تصویر عاید می‌شود ترکیب شده‌ی هزاران نقطه‌ی رنگی هستند راه ایجاد رابطه را در جستجوی وحدت ناشی از پیوستگی رنك نقطه ها پیدا کردند و «سورا سینیاك» این نهضت را به کمال رسانیدند تجربه های بعدی را فوویستها یا ستایشگران رنك برعهده گرفتند پرده های سرشار از رنك ماتیس و رئو و دیگران چنین بود ، فاصله‌ی میان دو جنك مسائل بسیاری رافرارروی انسان جنك زده قرارداده بود . گروهی به پوچی ونیهلیسم گرائیدند و جمعی به مبارزه در جهت آگاهی مردم مومن شدند، مسائل دیگری نظیر جستجوهای فروید ـ یونك ـ و آدلر در پیچیدگی های ذهنی انسان قوالب سوررئال و رویایی را در معرض تجربه‌ی نقاشان قرار داد . شاگال ـ میرو ـ پیکاسو ـ براك ـ بالتوس ـ تال کوت ـ فوتریه ـ بی‌سیر و دیگران در جهات مختلفه فوق جستجو های شگرفی را آغاز کردند .

کاندینسکی در روسیه شوروی آبستراکسیون یا هنرانتزاعی را پایه گذاشت ، نقاشی به موزیك نزدیك شد . ایجاد ارتباط از میان فضا های رنگی و خطهای ساده سهلتر

ویولت متحده

ناصر اویسی

هانیبال الخاص

بود . چنین شد که آبستره هنری دنیا گیر گردید . ودر این میان ماشینیسم مستولی بر انسان غربی و تبلیغات دهشتزای سوداگرانه هنر پوپ آرت ـ آپ ارت ـ هنر تصادفی و دیگران را موجب میشد .

آدمهایی مثل فونتانا ـ راپ ووازارلی در این جهات زندگی خویش را تصویر کردند .

جستجو برای فضا های نو

لهیب تند نقاشی برای کشف فضا های تازه و باز هم نوتر هنوز ادامه دارد . کما این که دراکسپوزیسیونهای اخیرپاریس نقاشان درون کیسه‌های سربسته خویشتن را زندانی می کنند و به اعمال گوناگون و غریب دیگر دست میزنندو این سئوال را پیش می آورند که آیا هنر نقاشی به دوره‌ی انحطاط خویش رسیده‌است ؟ بدون شك چنین نیست چرا که انسان در میان منشور بلورین فرهنگ قادر به زیست میتواند باشد و هنر وسیله‌ی تبلور فرهنگ است بی گمان تا انسان خلاق وجوددارد وتا انسان برماشین حاکم است هنر نقاشی بعنوان یکی ازهنر ها به زندگی ادامه خواهدداد.

وضع نقاشی در کشور ما چگونه است ؟

وسال پیش در این زمینه ما چه کرده‌ایم ؟

متاسفانه نقاشی دیار ما فقیر است . و علل این فقر بیشمار می‌باشد . که در درجه‌ی نخست می باید ما علت العلل را در شخصیت وروحیه‌ی خودنقاشان دریارمان جستجو کنیم . بیشتر اینان فقر نقاشی را دلیل فقدان اتمسفر هنری در کشور ما می دانند ولی نگاهی به آثار فولاد آغاسی ـ مدیر ـ آقابزرك شیرازی ـ بالوکی فر ـ حاج حسین و دیگران از دوره‌ی صفویه بعد نادرستی این اظهار نظر را برملا میدارد. مهمترین ضعف نقاشی ما دنباله‌روی صرف نقاشان ما از نقاشان غربی می باشد . در هنر درمعنایی جهان شمول می‌باید میان انسانها رابطه برقرار نماید . و متاسفانه نقاشان دیار ما بدون توجه به هدف هنر که ایجادرابطه است به جهانشمولی پدیده های نقاشیشان می اندیشند و در نتیجه هنگامی که هنر آنهادر ایجاد رابطه میان مردم حوزه فرهنگی خود نقاش ناتوان است چگونه می تواند باسایرمردم جهان ارتباط برقرار کند . برای برقراری ارتباط نقاش می باید به مسائل محیط و حوزه‌ی فرهنگی خودآگاهی داشته باشد. احساسات مختلفه‌ی این حوزه را که در پدیده‌ی خویش به نمایش می گذارد تجربه کرده باشد و در این صورت به ایجاد

ژازه طباطبائی

رابطه توفیق خواهد یافت .

در جهت دیگر متاسفانه وزارت فرهنگ وهنر که باترتیب بی‌ینالهای نقاشی در پیشبرد این هنر تئاتر می گذاشت بی‌ینالها را یکسره از میان برداشت . و اینك اگربه برشور بی‌ینال پنجم یا آخرین بی‌ینال منطقه‌ای تهران نگاهی بیفکنیم از وعده های مسئولین بی‌ینال خنده‌مان خواهد گرفت .

گالری های شهر ما

شاید مهمترین مسئله‌نقاشی دیار ما از زوایه دیدی دیگر فقدان گالری های هنری‌نقاشی باشد شهرسه میلیونی ما تعداد گالریهایش به زحمت به ده گالری بالغ میشود که نیمی از آنها درطول سال بسته‌هستند ونیمی دیگربیشتر ازآنکه‌هنری باشند تجارتی هستند یعنی مغازه‌هایی هستند برای فروش قابلو . اینك به اجمال مافعالیت این گالری ها را در سال گذشته مورد بررسی قرار می دهیم .

۱ ـ تالار قندریز

تالارقندریز فعالترین گالری‌نقاشی در سال گذشته بود ـ و جالب توجه این که این گالری‌جنبه های هنری را کاملا رعایت می کند ، در سال گذشته ـ بهمن جلالی ـ پرویز فرحناك ـ جلال شباهنگی ـ زهره کاظمی ـ چهره‌های مشخص اکسپوزیسیون های این تالار بودند . تالار قندریز برنامه های‌خود را بطور مرتب دنبال می کند و مکان مناسبی برای عرضه کار های جوانان نقاش می باشد .

۲ ـ گالری نگار

ـ این گالری که متاسفانه در اواسط سال گذشته تعطیل شد جنبه‌ی گاه الاتجاری داشت و از این جهت به اکسپوزیسیون نوعی خاص از نقاشی که مورد اقبال قرار بگیرد همت می ـ گماشت . با این حال چون مدیره گالری روابط متقابلی با گالری های خارجی برقرار کرده بود و عرصه مناسبی به جهت امکانات آشنایی اروپائیان با نقاشان ایرانی فراهم می کرد گالری نگار واجداهمیت بسیاری برای نقاشان بود . نقاشان معروف این دیار که اینك اکثرا رهسپار اروپا شده‌اند نظیر زنده‌رودی ، سپهری ، محصص ، اویسی و دیگران را این گالری معرفی کرده بود . در سال گذشته گالری نگار نمایشگاه آثار برنادت سرس ـ نمایشگاه ناصر اویسی ـ نمایشگاه دسته جمعی نقاشان ـ معاصر ـ نمایشگاه آثار قهوه خانه‌ای ـ نمایشگاه آثار کاکو ـ و نمایشگاه آثار گیتی نوین را برپا داشت. گالری نگار تنها گالریی بود که در عین توجه به انگیزه های تجاری ازروال خاصی در اکسپوزیسیون های خود پیروی می کرد

۳ ـ گالری سیحون

ـ گالری سیحون هرچند بی هدف و بسیار تجارتی می نمود اما در عین حال چندا کسپوزی‌سیون خوب را نیز به تماشا گذاشت . نمایشگاه آثار مش اسماعیل مستخدم دانشکده هنر های زیبا ـ نمایشگاه آثار عباس فرجی ـ ویولت متحده ـ ومحمد حسن حلیمی تحت عنوان عاشورا از نمایشگاه های جالب توجه سال گذاشته این گالری بود .

۴ ـ خانه آفتاب

ـ خانه‌ی آفتاب میرود که نقش موثر و مهمی را درنقاشی این دیار ایفا نماید . نمایشگاه های خوب این گالری که از جنبه های هنری قوی برخوردار بوددر جهت صحت این مدعاست. خانه‌ی آفتاب در عین حال سال گذشته تعدادی ازنقاشان جوان را نیز در جوارنقاشان معروف معرفی نمود . که دانیال گوژوین در سال گذشته موفقترین چهره‌ی خانه آفتاب بود محمد پولادی ـ اسماعیل مرضایی ـ ثمیلا امیرابراهیمی ـ چهره های موفق و خوب گالری در سال گذشته بودند .

۵ ـ گالری سنك

ـ گالری سنك با عرضه کار های نقاشان جوان روال جالب توجهی را پیروی نمود که با توجه به جوانی گالری نمی‌توان درباره‌ی آن چندان اظهار نظر کرد . ولی معذلك فعالیت‌های معدود این گالری در سال گذشته جالب توجه بوده است ناصرشمس کاظمینی و آرشالوس آقایان چهره های موفق این گالری در سال گذشته بودند.

۶ ـ دیگر گالری‌های نقاشی

در سال گذشته فعالیت جالب توجهی نداشتند و برخی اصولا فعالیت نکردند و بیشترجنبه‌ی تعطیل به خود گرفته بودند ـ گالری هنر جدید و گالری مس از این دسته اخیر بودند درعین حال گالری صبا بادوا کسپوزیسیون از آثار محمود زنگنه احمد اسفندیاری و گالری دودو بایك نمایشگاه دستجمعی و گالری لیتو با یك نمایشگاه از آثار سهراب‌سپهری فعالیتی نه‌چندان درخور توجه نشان دادند .

۷ ـ انجمن ایران و آمریکا

در سال گذشته چندنمایشگاه نقاشی خوب به تماشا گذاشت نمایشگاه هنر معاصر از تهران را که در واقع یك کلکسیون دستجمعی نقاشان ایران بود ـ نمایشگاه‌های مارکو گریگوریان، نازی عطری ، جالب توجه بود. همچنین دو نمایشگاه گرافیك جدید آمریکا و نمایشگاه مجسمه سازی جدید آمریکا از نمایشگاه های فوق‌العاده خوب انجمن ایران و آمریکابود ـ همچنین انجمن ایران و فرانسه یا اکسپوزیسیونی از گیتی خواجه‌نوری و انجمن فرهنگی ایران و اطریش با نمایش آثار گرافیستهای اطریش فعالیتی در مقیاسی نه چندان وسیع داشتند .

رویداد سال

سال گذشته یك رویدادفوق‌العاده قابل توجه در نقاشی‌دیار مابه‌وقوع پیوست و آن برگزاری نمایشگاهی از آثارنقاشان بزرك بعد از جنك فرانسه بود . در تالار موزه ، که فرصت فوق‌العاده مغتنمی بجهت شناخت نقاشی زنده جهان برای‌مافراهم آورد بهرحال در آستانه‌ی‌سال نو آرزومند توفیق نقاشان دیارمان در مقیاس وسیع ودر سطحی جهانی هستیم . و با این امید که بی‌ینال تهران در این سال‌دیگرباراحیا شود.وموزه‌ای هنر های مدرن را درتهران گشایش یافته ببینیم .

نگاهی به گالریهای تهران

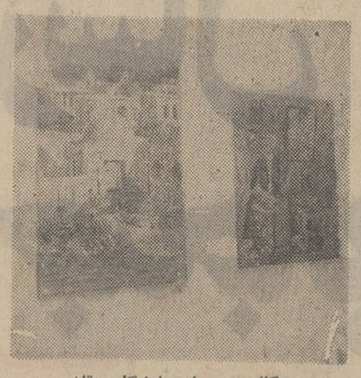

گالری صبا نمایشگاه نقاشی محمود زنگنه

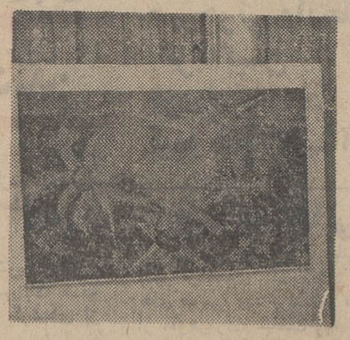

خانه کتاب نمایشگاه نقاشی اسماعیل مرضائی

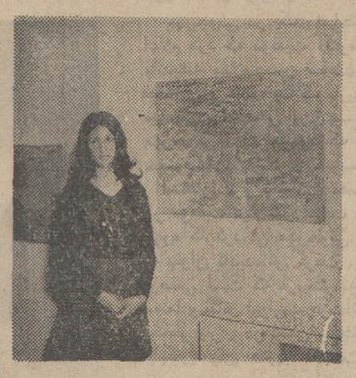

گیتی نوین در کنار آثارش ـ گالری نگار

۷و ۸ ـ آثار (رولیف) هورخش تابان در خانه آفتاب

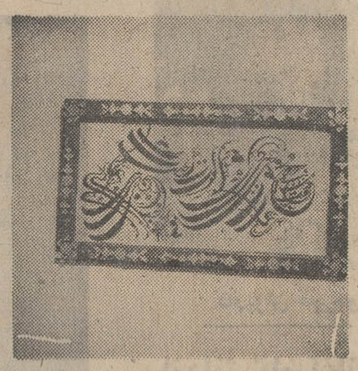

گالری دودو نقاشی نصرالله کاکاوندی

آگهی استخدام رسمی

وزارت دادگستری طبق مفاد قانون استخدام کشوری ۹ نفر را از طریق امتحان و مسابقه برای خدمت در تهران بشرح زیر استخدام می کند :

ردیف عنوان شغل	حداقل شرایط تحصیلی لازم	تعداد مورد نیاز	گروه موقت شغلی
۱ـ کارشناس بودجه	لیسانس در رشته حسابداری ـ اقتصاد ـ علوم اداری وبازرگانی ـ امور اداری و مالی ـ بانکداری	۱ نفر	۶
۲ـ کارشناس سمعی و بصری (شامل مسئول امور سمعی‌وبصری)	لیسانس در یکی از رشته های مربوط بامور سمعی و بصری	۱ نفر	۶
۳ـ کمك کارشناس بودجه	لیسانس در رشته حسابداری ـ اقتصاد ـ علوم اداری وبازرگانی ـ امور اداری و مالی ـ بانکداری	۱ نفر	۶
۴ـ کمك کارشناس طبقه بندی مشاغل	لیسانس در رشته علوم اداری یا یکی از رشته های علوم اجتماعی باگذراندن یکدوره تخصصی طبقه بندی مشاغل	۱ نفر	۶
۵ـ مدد کار اجتماعی	لیسانس دررشته خدمات اجتماعی	۲نفر	۶
۶ـ بهیار	گواهینامه سال سوم متوسطه و گواهینامه دوره ۲ ساله بهیاری	۳ نفر	۳

داوطلبان واجد شرایط میتوانند برگ درخواست زیر این آگهی را تکمیل کنند و یادو قطعه عکس (۴×۳) حد اکثر تا آخر وقت اداری روز سه شنبه ۱۳۵۱/۱/۸ با پست سفارشی به نشانی تهران اداره کارگزینی وزارت دادگستری ارسال دارند . بمدارکی که بعد از این تاریخ به پست تحویل داده شود ترتیب اثر داده نخواهد شد.

پروانه ورود بجلسه امتحان و مسابقه در تاریخ سه شنبه ۱۳۵۱/۱/۲۲ در محل فوق بین داوطلبان توزیع خواهد شد . تاریخ و محل امتحان و مسابقه در پروانه مذکور درج شده است

م الف ـ ۱۶۰۵

وزارت دادگستری

برگ درخواست شغل در وزارت دادگستری

نام ـ نام خانوادگی ـ نام پدر

شماره شناسنامه ـ محل صدور ـ تاریخ تولد

مدرت و رشته تحصیلی ـ وضع خدمت وظیفه

شغل مورد تقاضا (فقط یك شغل) ـ نشانی کامل ـ شهر

خیابان ـ کوچه ـ شماره منزل

شماره تلفن ـ امضاء داوطلب

برآسو ـ ساخت انگلستان معروف‌ترین جلادهنده فلزات

کلیه اشیاء فلزی خانه شما را درخشانتر میسازد

شرکت ملی نفت ایران برای خدمت در شرکتهای عامل نفت ایران به‌خدمات یکنفر مشاور حقوقی باشرایط زیر نیازمند میباشد :

۱ ـ ملیت ایرانی
۲ ـ مذهب : متدین بیکی‌از ادیان رسمی کشور ایران
۳ ـ شاغل نبودن‌درسازمانهای دولتی‌وموسسات وابسته به آن
۴ ـ سن : حداکثر ۴۰ سال
۵ ـ زبان: تسلط کامل بزبان‌انگلیسی و فارسی
۶ تحصیلات :
الف دارابودن لیسانس حقوق‌ازدانشگاه تهران و در دست داشتن فوق لیسانس و یا دکترا از یکی از دانشگاههای معتبر انگلستان و یا امریکا
ب ـ لیسانس حقوقی از یکی از دانشگاه های معتبر انگلستان و یا امریکا
متقاضیان واجدشرایط میتوانند باهمراه‌داشتن مدارك مربوطه و شناسنامه عکس دار و یك قطعه عکس ۴×۶ همه روزه غیر از روزهای جمعه و تعطیل تا تاریخ ۱۳۵۰/۱۲/۲۶ بین ساعت ۸ تا ۱۱ صبح ؛ اداره کل استخدام و کاریابی شرکت ملی نفت ایران خیابان کاخ شمالی شماره ۷۶ تهران مراجعه فرمایند .

ساختمان ۴ طبقهٔ شمارهٔ یک

جایزه بانک بیمه بازرگانان

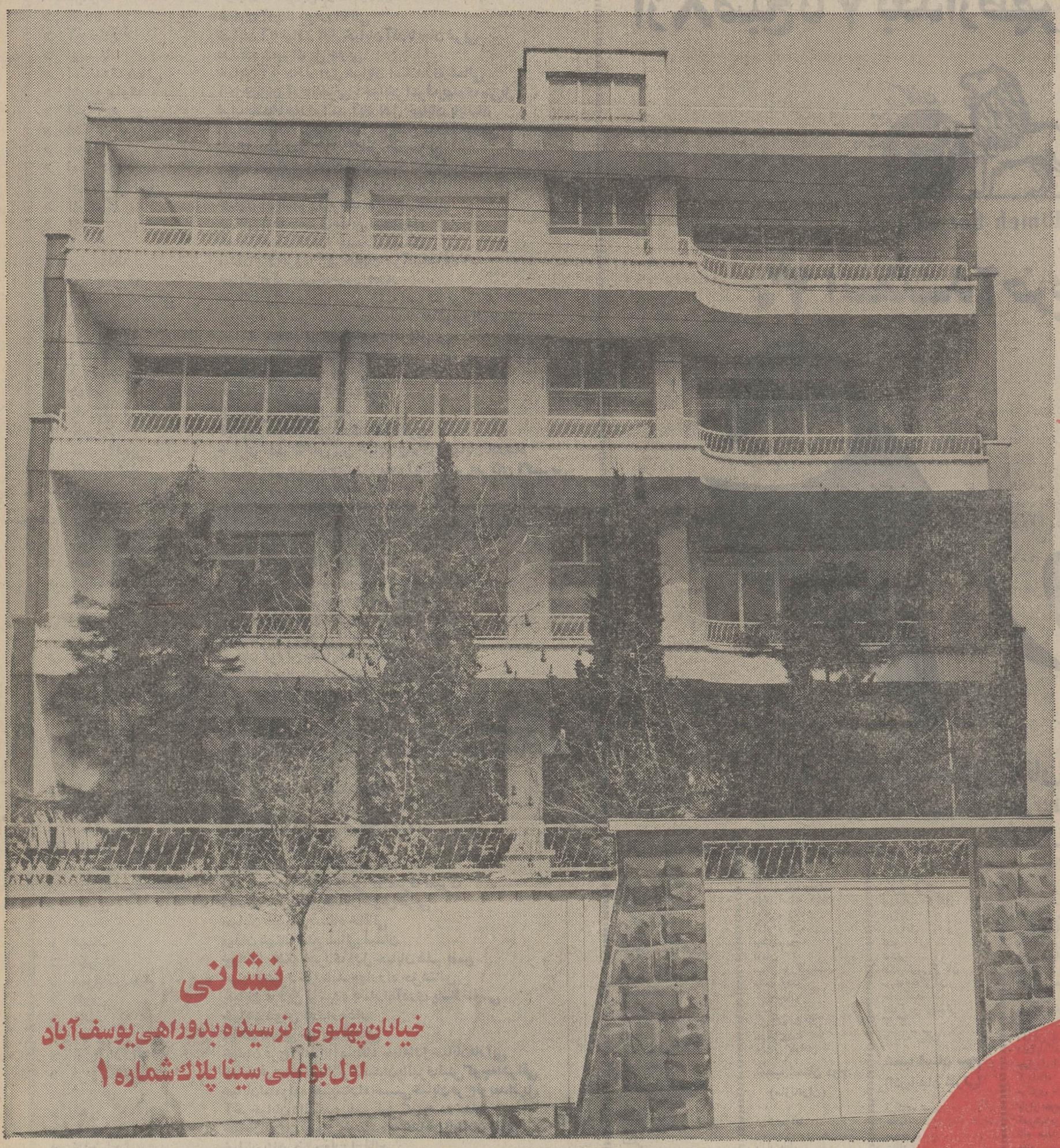

نشانی
خیابان پهلوی نرسیده بدوراهی یوسف آباد
اول بوعلی سینا پلاک شماره ۱

Bank Bimeh Bazarganan

برای تصاحب

ساختمان ۴ طبقهٔ شمارهٔ یک

هیچ قید و شرطی وجود ندارد

حتی با

۱۰۰ تومان

بنام خود و فرزندانتان، در بانک بیمه بازرگانان حساب پس‌انداز بازکنید و با تصاحب ساختمان ۴ طبقه شماره یک جایزه بانک بیمه بازرگانان

ماهیانه **۱۲** هزار تومان

اجاره بگیرید

۳۰ اسفند آخرین فرصت

فقط

۲۰

روز دیگر

سند مالکیت ساختمان ۴ طبقه شماره یک بنام شما میشود

ساختمان ۴ طبقه شماره یک، دارای ارزش فوق‌العاده ایست که سند مالکیت آن بنام شما میشود و بصورت یک سرمایه همیشگی دراختیار شما قرار میگیرد: شما میتوانید، دریک طبقه ساختمان ۴ طبقه شماره یک سکونت کنید و طبقات دوم، سوم و چهارم آن را اجاره دهید، یا هرچهارطبقه آن را یکجا اجاره دهید و ماهیانه ۱۲ هزار تومان اجاره بگیرید و یا ساختمان چهار طبقه شماره یک را بفروشید و پول آن را بهر مصرفی که میخواهید، برسانید.

سال ۵۰، سال جشنواره‌های فیلم بود

• جشنواره فیلمهای آموزشی ـ فستیوال بین‌المللی فیلم کودکان و نوجوانان
• جشنواره سینمای آزاد ـ جشن هنر شیراز

آنی ژیراردو در فیلم « از عشق مردن

سال‌گذشته از جهت تماشای آثار با ارزش خارجی برای تماشاگرایرانی سال خوبی بود و خوشبختانه استقبال قابو توجهی که از فیلمهای خوب بعمل آمد نشان داد جماعتی که آسان پسندی و بیمایه‌گی را کنار نهاده ودر جهت مطالعه و بررسی و شناخت‌سینما بعنوان‌هنری ارزنده‌وعمیق گام‌برمیدارند روز بروز در حال افزایش هستند .هر چند در جهت عکس هم استقبال‌فراوانی از فیلمهای ساده و بی ارزش نظیر قصه‌ی عشق بعمل آمد که در جهت خلاف این مدعاست .

شک نیست که سینما امروز به عنوان هنر هفتم با توجه به امکانات بی‌شماری که در زمینه‌ی استفاده از ـ موزیک ـ رنگ ـ دکور و غیره دارد یکی از موثر ترین‌وسایل ارتباط‌جمعی است که در جهات مختلفه‌ی هنری‌و دانش اجتماعی میتواند مورد استفاده قرار گیرد . از جهت دیگر این‌امکانات بی شمار بهیچ وجه خود به خود در جهت برقراری رابطه نمیتواند بکار آیند و مالا نحوه‌ی تلفیق امکانات در ایجاد یک اثر سینمایی سهم به سزا و ارزنده‌ای را ایفا می‌کند .و امروز همانطور که گفته شد سینما درمباحث و زمینه های مختلفه علمی و هنری شکل میگیرد .

در این بررسی هدف ما صرفا ادبیات سینمایی‌استوطی آن ده فیلم‌برگزیده‌ی سال گذشته‌راکه روی اکرانهای‌سینماها برای عموم گذاشته شد معرفی‌میکنیم . همچنین در پایان مقال‌اشارتی خواهیم داشت به سه فستیوال فیلم که سال گذشته در ایران عرضه شد .

ده فیلم برگزیده‌ی سال گذشته‌عبارت بودند از : تریستانا ـ ساتریکون ـ ترافیک ـ آنها به‌اسبها شلیک کردند ـ کابوی نیمه شب ـ از عشق مردن ـ تماشاگر ـ زیبای می‌سی‌پی ـ هرگز برای پدرم آواز نخواندم ـ ایزی‌رایدر ـ البته فیلمهای خوب دیگری نظیر پنج قطعه آسان ـ دایره سرخ و شیفتگان موسیقی (در تلاطم زندگی) و غیره نیز در درجات متفاوتی از ارزش قرار دارند .

بهرحال و به اجمال معرفی‌مختصری از این ده فیلم خوب سال گذشته‌شما را تاحدی با چهره‌ی سینمای اصیل و با ارزش آشنا می‌کند .

۱ـ تریستانا

* اثر لوئیس بونوئل ـ در باره‌ی‌این کار شگرف بونوئل بهیچ وجه نمیتوان به اختصار سخن گفت چرا که هر سکانس این فیلم از تمثیلهایی پربار و عمیق برخوردارند چرا که بونوئل سینمای تصویری را میشناسد و آنرا آگاهانه بکار میگیرد بهرحال ذهنیت منتشر بونوئل در سراسر این اثر آنچنان گسترده و شکیل است که گفتار درباب آنرا به فرصت دیدار مجددی از آن میباید موکول نمود .

۲ـ ساتریکون

شاید یکی اززیباترین فیلمهای‌سوررئال تاریخ سینما ساتریکون فلینی باشد دتاسفانه فیلمهای فلینی آنچنان در قالب سمبلهای وهم انگیز شکل گرفته‌اند که تماشاچی به ندرت بایکبار دیدن به دریافت پیام ذهنی فیلمساز توفیق می‌یابد . بهر جهت ساتریکون فلینی اقتباسی است از داستانی‌بهمین نام اثر « تیتوس پترونیوس آربیتر»واژه ساتریکون برحسب آنکه به لاتین با ( )یا ( ) نوشته شود دو معنا دارد که ساتریکون فلینی واجد هردو معناست دیوشهوت ـ و اثر انتقادی ـ این فیلم حکایت سفر دو جوان رمی است با نامهای انکولپیو و آشیتو در شهرهای‌رم بعهده‌امپراطوری نرون. پرداخت هجایی فلینی تلخی و گزندگی سرشت حیوانیت شهوی و شکمبارگی انسان را برملا میکرد و درست در سکانس اختتامیه پیام فلینی بگوش میرسید که بشر در زمان های آینده همچنان اسیر شهوات خویشتن باقی خواهد بود.و بهرحال ساتریکون مرثیه‌ایست برای انسانیت تباه شده

۳ـ ترافیک

ژاک تاتی با خلق پرسناژ کمدی موسیو هولو به آفرینش نوعی خاص‌از کمدی حرکت دست یافته است ،ویژگی کار تاتی در این نوع فیلم شناخت عمیق و آگاهانه‌ی تاتی است ازاعمال و رفتار انسان درگیر ابزار ـ در فیلم های تاتی اشیاء و ابزار واجداهمیت بسیار هستند و به گمان تاتی قسمتی از خلقیات انسان متاثر از ابزار مورد کار بردش میباشد، و اینست که تاتی از خلال ویژگیهای اشیاء به شناخت کاراکترها و موقعیت آنها دست مییابد و نوعی طنز در خلال این شناسایی ، سبک خاص تاتی را به وجودمی‌آورد بهرحال ترافیک سنگینترین و بهترین فیلم کمدی سال گذشته بود .

۴ـ آنها به‌اسبها شلیک کردند

ـ سیدنی‌پولاک تمثیل فوق‌العاده زیبا و رسایی‌اززندگی‌را طی یک‌مسابقه رقص عرضه میداشت .

در یک مسابقه رقص زوجها باید آنقدر استقامت کنند تا فقط یک زوج سرپا ایستاده باشند زمان فیلم ظاهرا دوره‌ی بحران بزرگ ۱۹۳۰ می‌باشد. قهرمان فیلم گلوریا در انحاء رقص بوجوه مختلف تحت‌شکنجه های روحی قرار میگیرد . همرقص هایش بعال مختلف که در زندگی انسان به کرات پیش می‌آید او را ترک‌می‌کنند.مسابقه برای زندگی است و برای زندگی‌میباید باقی بود . در آخرین لحظات گلوریا می‌فهمد که این مسابقه جایزه‌ای ندارد بنابراین از آخرین هم‌رقص‌می‌خواهد که او راباگلوله‌ای خلاص کندهمانطور که اسبها را خلاص می‌کنند . مزیت بزرگ فیلم پولاک کارگردانی و فیلم ـ برداری استادانه‌اش بود بنحوی که تماشاگر حس نمیکرد تمام فیلم فقط‌در یک محیط بسته جریان دارد .

۵ـ کابوی نیمه‌شب

ساخته‌ی جان شله‌زینگر . این‌اثر عمیقترین اثر رئالیست سال گذشته بود .ویژگی کار شله زینگر پرداختن به رئالیسم کوبنده‌ایست که در عین حال نوعی ناتورالیسم را در برمیگیرد.

کابوی نیمه شب ادعانامه‌ی شله‌ـ زینگر است علیه جوامع شهری و صنعتی که چون بغض در گلو گره‌می خورد . وبا مرگ « راتسوریزو » پایان میگیرد.

آندره گایات

۶ از عشق مردن

این فیلم لطیف آندره گایات شاید زیباترین فیلم عشقی سال گذشته بود. گایات طی این فیلم یك مبارزه‌اجتماعی را از خلال‌یك عشق نامناسب اجتماعی مورد تحلیل و بررسی قرار میداد ، فیلم گایات انسان بی پناه عصر را در اجتماعات ماشینیزه و بدون احساس تصویر میکرد ، عشق دانیل گنوبه«ژوار» بهانه‌ای بود برای گایات تا تصویر آینده‌ای بی‌دروپیکر و دهشتزا فراروی انسان قرار دهد.

بقیه در صفحه ۱۸

ده فیلم برگزیده سال :

تریستانا ـ ساتریکون ـ ترافیك ـ آنها به اسبها شلیك كردند ـ كابوی نیمه شب ـ از عشق مردن ـ تماشاگر ـ زیبای می‌سی‌پی ـ هرگز برای پدرم آواز نخواندم ـ ایزی‌رایدر و ...

آگهی دعوت از انتخاب‌شدگان جهت استخدام در اداره کل ثبت اسناد و املاك برای تصدی شغل سرایداری و خدمتگزاری

بدینوسیله باطلاع کلیه آقایان مشروحه ذیل اعم از اصلی یا ذخیره که جهت استخدام در اداره کل ثبت اسناد و املاک برای تصدی شغل سرایداری و خدمتگزاری انتخاب شده‌اند می رساند که حداکثر تا تاریخ ۵۰ر۱۲ر۲۹ با در دست داشتن مدارک زیر

۱ـ عکس ۴ × ۶ شش قطعه
۲ـ فتوکپی دفترچه پایان خدمت و یا معافیت نظام وظیفه دو نسخه
۳ـ گواهی صحت مزاج و عدم اعتیاد بمواد افیونی و الکل یک نسخه
۴ـ برگ عدم سوء پیشینه کیفری یک نسخه
۵ـ تائیدیه مدرک تحصیلی از اداره آموزش وپرورش محل صدور گواهینامه تحصیلی
۶ـ فتوکپی شناسنامه یک نسخه

جهت تکمیل مدارک استخدامی و اخذ حکم استخدام‌رسمی باداره کارگزینی ثبت‌کل‌واقع درتهران‌ـ انتهای خیابان‌فردوسی‌ـ خیابان فروغی‌ـ اداره کل ثبت‌اسناد واملاک مراجعه فرمایند.

صورت اسامی ومحل خدمت انتخاب شدگان بشرح زیراست.

ردیف	نام ونام خانوادگی	شهرستان محل خدمت
۱	علی‌اصغر کتال	تهران
۲	مسیح‌اله جعفری	تهران
۳	غلامعلی صفری منفرد	شهر ری
۴	پرویز عبدالحسینی	فشم
۵	جمشید جدی	قلهک
۶	حاجی سیدآقا رضویان	کاشان
۷	غلامرضا حضرتی	جوشقان
۸	سید جعفر قدمی	دامغان
۹	علی خازن‌چین	ساوه
۱۰	محمدعلی‌حاجی‌بیگی‌ابراهیم‌آبادی	اراک
۱۱	اسماعیل طالبزاده پیرمحله	فومن
۱۲	حبیب‌اله معصومی پیرمحله	رودسر
۱۳	عوض نظری	بندرپهلوی
۱۴	منوچهر پورمختار	هشتپر
۱۵	ولی اسدی	نور
۱۶	غلامرضا رضازاده بندری	نوشهر
۱۷	امین‌اله فاضلی	شهسوار
۱۸	الیاس دریای	بندرگز
۱۹	عبدالحسین گنجعلی	گنبد کاوس
۲۰	غلامرضا خوش‌منش بارنجی	تبریز
۲۱	بهادر هودی	مراغه
۲۲	حکم‌اله مددی	خلخال
۲۳	عظیم محمودی ارشادی	گرمی
۲۴	علی مراد جونمینی	نمین
۲۵	محمدتقی احمدی	میانه
۲۶	یوسفعلی حسن‌پورکشکی	آذرشهر
۲۷	کریم عباسی	رضائیه
۲۸	عبداله میرناخانی	شاهپور
۲۹	محمد گل‌نیا	خوی
۳۰	فیض‌اله حامدان	میاندوآب
۳۱	حسن ابن‌عباس	سلدوزنقده
۳۲	داود کهزادیان	ایلام
۳۳	محمد یوسف احمدی	قصر شیرین
۳۴	حشمت‌اله غفوری	سنقر
۳۵	محمد مالکی‌اصل	دشت میشان
۳۶	سید عبدالحسین موسوی	نورآباد لرستان
۳۷	احمد عطری	گناوه
۳۸	عبدالکریم کریمزاده	کازرون
۳۹	یوسف قادرپناه	نی‌ریز
۴۰	شهریار نیساری	فیروزآباد
۴۱	حسن حاجی مهریزی	میبد
۴۲	مسعود مهرزاد	یزد
۴۳	یوسف حمزوی	میناب
۴۴	علی قاسمی‌نژاد	کرمان
۴۵	حسن جعفری‌پور	شهداد
۴۶	حسن غلامعلی	مشهد
۴۷	رمضانعلی یوسفی	قوچان
۴۸	بهروز جعفریان	شیروان
۴۹	محمد تقی زاهدی	تربت‌حیدریه
۵۰	محمد اسماعیل مستقیم‌رودی	خواف
۵۱	محسن نظامی	خوانسار
۵۲	مصطفی نادیان	میمه
۵۳	مصطفی ترکشاه سمندی	اصفهان
۵۴	محمد ناصری‌پور	چابهار
۵۵	علی ملازهی‌ریگی	خاش
۵۶	علی‌اکبر اطمینان	سراوان
۵۷	علی ایزدپناه	زاهدان
۵۸	عبداله مرادی	بانه
۵۹	محی‌الدین محمدی	سنندج
۶۰	علی‌اکبر عشاقی	بندرلنگه
۶۱	اسماعیل عظیمی	الیگودرز
۶۲	جمشید موجودی	همایوشهر
۶۳	عبداله خوش‌اخلاق	رودبار
۶۴	محمد عرب	آمل
۶۵	محمد میرحسینی	تفرش
۶۶	امان‌اله سیف	کرمانشاه
۶۷	محمدعلی عظیم‌زاده	شوشتر
۶۸	عباس محمودی	بوانات
۶۹	علی‌اکبر فلاح مهریزی	بافق
۷۰	رضا پیدایش	بم
۷۱	حسام‌الدین جامی‌ریزکی	نرت‌جام
۷۲	غلامعباس رمضان‌نژاد	کاشمر
۷۳	محمود مولوی	جوین
۷۴	اسماعیل دوستی کندمانی	بروجن
۷۵	حسینعلی شفیعی فلاورجانی	لنجان
۷۶	حسین خرسندی	سقز
۷۷	شعبانعلی سیموری	قزوین اصلی
۷۸	المقلی نقدی	قزوین ذخیره
۷۹	محمدرضا صفری دستجرده‌ای	آشتیان اصلی
۸۰	محمد حصاری	آشتیان ذخیره
۸۱	ابوالقاسم نیکپوربحیاری	زرندساوه اصلی
۸۲	ابراهیم بی‌نظیر	زرندساوه ذخیره
۸۳	غلامرضا هادی تهرانی	آستارا اصلی
۸۴	ذبیح‌اله گلابی	آستارا ذخیره
۸۵	محمدصادق تبریزیان نمینی	مشگین‌شهر اصلی
۸۶	پرویر اصغری	مشگین‌شهر ذخیره
۸۷	عسکر حاجی‌زاده	اردبیل اصلی
۸۸	اعتماد صبوری	اردبیل ذخیره
۸۹	محمدصادق سیستانی‌نژاد	ماکو اصلی
۹۰	رضا خبیر	بوشهر اصلی
۹۱	محمدصادق شیبانی	بوشهر ذخیره
۹۲	محمود گرگین	خورموج اصلی
۹۳	حسن مودت	خورموج ذخیره
۹۴	ابراهیم طالبی کاشانی	بندرعباس اصلی
۹۵	مختار نصرت‌آبادی اسلامی	بندرعباس ذخیره
۹۶	رضا شاه‌کرمی	جیرفت اصلی
۹۷	علی تقفی	نجف‌آباد اصلی
۹۸	مهدی جانقربانیان	نجف‌آباد ذخیره
۹۹	منصور روائی	نائین اصلی
۱۰۰	غلامرضا گرگان‌محمدی	نائین ذخیره
۱۰۱	عبدالکریم یزدانی	فریدن اصلی
۱۰۲	سید محمدعلی موسوی	فریدن ذخیره
۱۰۳	احمد نوراللهی	گروس اصلی
۱۰۴	سیف‌اله یاری	گروس ذخیره
۱۰۵	محمدعلی نسبی	مریوان اصلی
۱۰۶	محمدحسن برهون	درود اصلی
۱۰۷	علی‌اکبر افسرآزاد	داراب اصلی
۱۰۸	جعفر فرهاد	داراب ذخیره
۱۰۹	ولی باباپور سیف‌آباد	یاسوج اصلی
۱۱۰	عبداله محمدپور	یاسوج ذخیره
۱۱۱	محمدحسن ضیائی	زابل اصلی
۱۱۲	کریم شاه‌محمدی	سردشت اصلی
۱۱۳	علی پذیرفته	سردشت ذخیره
۱۱۴	کاظم بادپیما	شهربابک اصلی
۱۱۵	ابوالقاسم کارگر	شهربابک ذخیره
۱۱۶	محمود سهرآبزاده	زرند کرمان اصلی
۱۱۷	علی پورنگاری	زرندکرمان ذخیره
۱۱۸	ابوالفضل باباپور	اهر اصلی
۱۱۹	محمود بهلولیان	اهر ذخیره
۱۲۰	حسینعلی حسین‌سیلابی	مرند اصلی
۱۲۱	عباسعلی عبدغیور	مرند ذخیره
۱۲۲	رحیم ضیائی طیالوانی	رشت اصلی
۱۲۳	غلام قربانعلی	رشت ذخیره
۱۲۴	ایاذ قانع	لاهیجان اصلی
۱۲۵	جواد ارم	لاهیجان ذخیره

بدیهی است چنانچه تاتاریخ مقرر هریک‌ازنفرات انتخاب‌شده اصلی مراجعه ننمایند بجای آنها از افراد ذخیره استفاده خواهد شد .م‌الف ۱۶۱۰۷

معاون وزارت دادگستری وسرپرست ثبت‌کل. رئیسیان
۱ـ۳ آ ـ ۸۷۷۳۸

پیشگاه مبارك اعلیحضرت همایون شاهنشاه آریامهر

کارمندان‌و آموزگاران دبستان پسرانه‌مزین الدوله‌سپاس فراوان خودرا بمناسبت اجرای مرحله دوم قانون استخدام به پیشگاه آن شاهنشاه محبوب تقدیم میدارند .

رئیس دبستان مزین الدوله ناحیه۳ هاشم حمیدی آشتیانی

پیشگاه مبارك شاهنشاه آریامهر

آموزگاران و کارکنان دولتی دکتر صورتگر ناحیه ۳ تهران نهایت سپاسگزاری خود را از صدور امریه مبارك در مورد اجرای مرحله دوم قانون استخدام کشوری ابراز میدارند .

رئیس دبستان دکتر صورتگر ناحیه ۳ ـ مجید منظرپور

پیشگاه مبارك شاهنشاه آریامهر

کارکنان‌و آموزگاران دبستان دولتی دخترانه خاتم‌سپاس و تشکر بی‌پایان خود را درمورداجرای مرحله دوم قانون استخدام کشوری بحضور ملوکانه معروض میدارند

پیشگاه مبارك شاهنشاه آریامهر

دبیران و کارکنان دبیرستان شهرزاد (ناحیه ده آموزش و پرورش) مراتب سپاس و حق شناسی خود را از عنایات ذات شاهانه در تامین رفاه و آسایش فرهنگیان و اجرای مرحله دوم‌قانون استخدام کشوری بخاکپای همایونی اعلام میدارند .

دبیرستان شهرزاد ـ سرور بنکدار

پیشگاه مبارك شاهنشاه آریامهر

دبیران و آموزگاران بخش مرزی اشنویه از بذل توجه و عنایات شاهنشاه معظم درباره پرداخت حق فنی و ارتقاء گروه از جان‌و دل تشکرو سپاسگزاری نموده و پشتیبانی خود را از انقلاب شاه و مردم اعلام میدارند .

از طرف فرهنگیان بخش مرزی اشنویه ـ جان‌نثار محمد صفائی‌پور

جناب آقای دکتر نخعی

انتصاب شایسته‌آنجناب‌را بریاست فدراسیون بسکتبال تبریك عرض مینمایم .

شاهی ـ رئیس هیئت بسکتبال دکتر کیانی

انتصاب جناب آقای دکتر فتاح را به ریاست بهداری اراك تبریك میگوئیم .

مشهد ـ عباس و پرویز اسحقی

جناب‌دکتر پارسای وزیرمحترم آموزش‌و پرورش

کادر اداره کننده کتابخانه فتاحی آغاز سال نوین وانتصاب بجاو شایسته آقای غلامحسین عراقیان را بسمت ریاست امور سپاهیان دانش که یکی‌از فرهنگیان شاه دوست و میهن پرست میباشد تبریك عرض مینمایند .

موسس کتابخانه حاج محمد علی فتاحی .مدیر علی‌صفا کیش. سرپرشت هوشنك صالح راهنما عیسی اربابی دکوراتور . حسین نجاریان

آگهی دعوت

مجمع عمومی فوق‌العاده شرکت سهامی ساختمانی بتن‌کاردر تاریخ ۱۸ر۱ر۵۱ در ساعت ۹ صبح در محل شرکت تشکیل میگردد از کلیه صاحبان سهام دعوت می‌شود که در روز وساعت مقرر در جلسه مزبور حضور بهم‌رسانند .

دستور جلسه :

۱ـ تبدیل شرکت سهامی به شرکت با مسئولیت محدود .
۲ـ تعیین هیئت‌مدیره .

مدیرعامل شرکت سهامی بتن‌کار

۸۸۵۴۸ـ۱

آگهی مدیر تصفیه

پیرو درج‌آگهی انحلال شرکت آرد ایرانکار درشماره ۷۸۹۱ تاریخ ۸ر۱ر۵۱ روزنامه رسمی کشور بدینوسیله اعلام میدارد که مدیر انتخابی تصفیه شرکت مذکور از تاریخ درج‌این‌آگهی فقط‌بمدت‌یکماه‌آماده است به‌هرنوع ادعائی طبق ارائه مدارك‌مثبته علیه شرکت مزبور به نشانی خیابان سیه مغازه ۵۲۴ رسیدگی نماید .

بدیهی است پس‌از انقضای مدت مذکور بعدا هیچگونه‌مسئولیتی برعهده مدیرتصفیه نبوده وهرگونه ادعائی ازدرجه اعتبار ساقط است .

آ ـ ۳۵۷۰۷ مدیر تصفیه آردایرانکار ـ غفارعسکریا

آگهی برای اطلاع داوطلبان استخدام پیمانی حسابرس و ممیز حساب در سازمان برنامه

پیرو آگهی های قبلی بدین وسیله باطلاع ۵۰ نفر افرادی که اسامی آنان ذیلا درج می گردد میرسانند که برای انجام مصاحبه در ساعت ۸ و نیم صبح روز شنبه ۲۸ر۱۲ر۵۰ در امور کارگزینی سازمان برنامه خیابان دانشکده ساختمان شماره ۲ حضور بهم‌رسانند .

۱ـ آقای یوسف رشتی
۲ـ آقای کورش محبوبی
۳ـ آقای حسن فرنیا
۴ـ آقای احمد مهجوری
۵ـ آقای پرویز اینانلو
۶ ـ آقای عبدالله سالم
۷ـ آقای مسعود وکیل‌زاده
۸ـ آقای ایرج ضیائی‌مهر
۹ـ آقای مجید بهرامی احمدی
۱۰ـ خانم فرشیده پیربازاری
۱۱ـ آقای عبیدباغ شمالی
۱۲ـ آقای غلامرضا انصاری
۱۳ـ خانم خدیجه حرافی‌ساده
۱۴ـ آقای نورالدین روحی پور
۱۵ـ آقای عبدالحمید براتی

آگهی تشکیل مجمع عمومی

جلسه مجمع عمومی شرکت سهامی چرمسازی توکلیان در تاریخ روز پنجشنبه ۱۰ر۱ر۵۱ ساعت ۵ بعدازظهر درمحل‌شرکت واقع‌درسرای حاج حسن تشکیل خواهدشد .بدینوسیله‌از عموم سهامداران دعوت میشود در جلسه مزبور حضور بهمرسانند.

دستور جلسه

۱ ـ انتخاب بازرس
۲ـ شور در خط مشی آتی شرکت

ـ هیئت مدیره شرکت سهامی چرمسازی توکلیان
آ ـ ۸۸۳۱۰

برای اولین بار

در استادیوم یکصد هزار نفری آریامهر

پرسپولیس ـ کروزیرو

پرشکوه ترین مسابقه فوتبال جمعه ۲۷ اسفندماه

توستائو، سانتر فوروارد تیم ملی برزیل
همراه با ۶ ستاره ملی پوش، در این
دیدار بزرگ وشکوهمند شرکت دارند.

فروش بلیط در کلیه شعب

بانک بیمهٔ بازرگانان

برای تماشای فوتبال خوب، بلیط را قبلا تهیه نمائید

کروزیرو

پرسپولیس

سال۵۰، سال جشنواره‌های فیلم بود

بقیه از صفحه ۱۶

۷ـ تماشاگر

فرانکو اینداونا از خلال اسطوره‌ی نرگس مسخ احساسات آدمی را در جوامع صنعتی مورد بررسی قرارمیداد «ساندرو» انسانی که حس می کنددر شرایط صنعتی به مثابه‌ی ماشینی‌است، آنچنان شیفته‌ی تصویر انسانی آزاد و بی بندوبار «مارك» میشود که میکوشد مارك را جانشین خودکند و این همان اسطوره نرگس است در عهدماشین .

۹ـ زیبای می‌سی‌سی پی

هرگز برای پدرم آواز نخواندم وایزی‌رایدر فیلمهای دیگر سال‌گذشته هرکدام باتوجه به خصوصیات سناریو و شناخت این فیلمساز فراهم آورد. خیلی خوب سال ۱۳۵۰ بود.

سال گذشته در انجمن ایران و امریکا توفیق دیدن آثار «رتروسپکتیو» استان و اندریك نصیبمان شد. این فیلمساز تجربه‌گر امریکائی به فضاهای تازه و نوینی در سینما توفیق یافته‌است و یحتمل در آینده دنیای‌سینماباستفاده از تجربیات با ارزش او جهش های

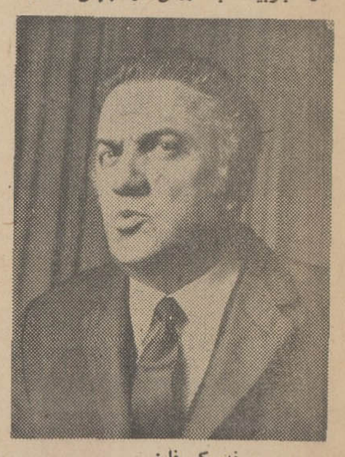

فدریکو فلینی

خیره کننده‌ای خواهد داشت همچنین سینمای آزاد باترتیب جلساتی به‌جهت شناسایی نورمن مك‌لارن که فیلم‌زیبای رقص دو نفره او را در فستیوال کودکان تهران دیدیم فرصت مغتنمی به جهت شناخت‌این‌فیلمساز فراهم آورد

جشنواره‌فیلمهای آموزشی

جشنواره بین‌المللی فیلم های آموزشی که قدیمی ترین فستیوال فیلم در ایران است در شهریور ماه سال گذشته توفیق دیدار چند فیلم‌فوق‌العاده زیبا و پربار را نصیبمان کرد . در جشنواره مزبور ۶۳ فیلم‌به‌تماشا گذاشته شده بود که متاسفانه نحوه گروه‌بندی فیلمها چندان درست و اصولی نبود . فیلمهای فوق‌العاده زیبایی که دراین جشنواره توفیق تماشایشان دست داد به قرار ذیل بود : مورچگان ۳۵میلیمتری رنگی به مدت ۲۰ دقیقه این فیلم با تکنیکی فوق‌العاده عالی زندگی مورچه‌ها را تصویر میکرد و بوجهی ممتاز و به ایجاد محیط زیست و مبارزه این موجودات کوچك را نشان میداد ، هماهنگی حیوانات با محیط از کشور رومانی فیلم زیبای دیگر این فستیوال بود اما فیلم آتسفالیت از کشور چکسلواکی یکی از عالیترین فیلم‌هائی بود که در کشور ماسال گذشته به تماشا گذاشته شد. دایره از کشور هندوستان و «از دیدی تازه» ایطالیا فیلم های جالب توجه این جشنواره مهم بود.

فستیوال فیلم کودکان و نوجوانان

دومین جشنواره‌ی سال گذشته ـ ششمین فستیوال بین‌المللی کودکان و نوجوانان بود. این فستیوال که میرود حیثیتی جهانی برای خود کسب کند با یك سری فیلمهای فوق‌العاده عمیق و زیبا فرصت عظیمی رابرای علاقمندان به هنر فراهم میکرد.

فیلمهای شگرف و جالب توجه فرمان ـ کودك‌وحشی ، تیله‌ی شیشه‌ای و چندشعر ـ سینمایی مثل حرارت ها ـ (من + من = من) سرقلم‌ـخط ـسکون‌ـ راه رفتن ـ رقص دونفره ، تماشایشان حادثه‌ای بودکه‌درهنراین دیار به‌وقوع پیوست . واستقبال‌فوق‌العاده‌ی‌تماشاگران ازاین فستیوال نیاز به هنر واقعی را در این دیار جلوه‌گر میکرد.

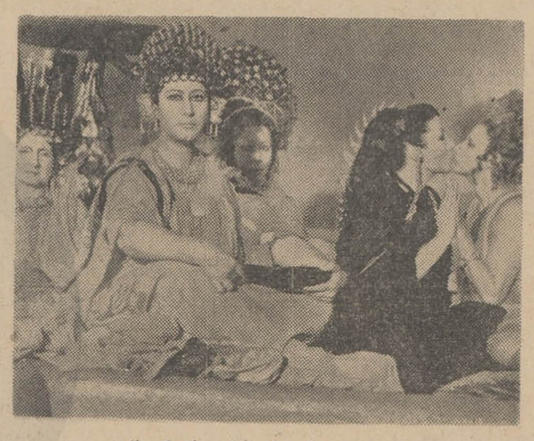

صحنه‌ای از فیلم ساتریکون‌فلینی

جشنواره سینمای آزاد

سومین جشنواره‌ی جالب توجه در سال گذشته جشنواره گروه سینمای آزاد بود. جوانان سینمای آزاد باسرمایه هائی در حد صفر ، نشان دادند که با عشق‌و علاقه‌ی صرف و هشیاری وشناخت بسیار میتوان خلاق بود دوچهره‌ی پرارج این جشنواره حسن بنی هاشمی ـو کیانوش عیاری از اهواز با دو فیلم پر ارزش و عمیق موج‌و امامزاده آثاری جالب بوجود آورده بودند .

همچنین این جشنواره استعداد پربار بهنام جعفری ، همایون پایور ،و شهریار پارسی‌پور و دیگران را در معرض داوری نهاد و فیلم جالب توجه «دبده بانان رابگو تا خواب‌نفرید» را در حد یك فیلم خوب بسینمای حرفه‌ای عرضه‌کرد آغاز جشنواره سینمای آزاد بلافاصله پس از جشنواره فیلم های

صحنه‌ای از فیلم کابوی نیمه شب

کودکان بسیار پر معنی بود در یك‌سو جشنواره‌ای بابودجه‌ای فراوان کارفیلم سازان ایرانی را که از امکانات بی‌شمار و بسیار بهره‌ورند بتماشا گذاشته بود و در سویی دیگر جوانانی بدون امکان فیلمهایی عرضه میکردند که بابهترین فیلمهای جشنواره بین‌المللی کودکان کوس برابری میزد.

در جشنواره شیراز

در جشن هنر شیراز تعدادی از فیلمهای برگمن و ساتیاجیت‌ری‌وهمچنین فیلم زیبای مرك در ونیز نشان داده‌شد که درحاشیه جشن، کاری‌ارزشمند بود.

بهرحال نگرشی‌به بیلان سینما در سال گذشته به نتایجی سخت امیدبخش منجر میشود و در سال آینده فستیوال بین‌المللی فیلم‌در تهران گشایش میابد و تجربه نشان داده است که عموماً در فستیوال‌ها چون فیلم بدون دستکاری و باصدای اصلی پخش میشود و لطمات دوبله و غیره وجود ندارد فرصت‌خوبی برای شناخت هنر زنده و اصیل جهان فراهم می‌آید امید که انسان باشدو امید که در سال آتی فیلمهای باارزش اکران سینما های ما را تسخیر کند ـ آمین .

هزار تابلوی نقاشی در گالری
مونالیزا شاه‌عباس ۵۳ تلفن ۸۲۶۵۸۲

قنادی بهار
با استفاده از آخرین سیستم ماشین شیرینی سازی و با ربع قرن سابقه بـه اطلاع میرساند که بهترین و جالب ترین و نوترین شیرینی های موجود در ایران و دنیارا بمشتریان عزیز عرضه مینماید .
تهران ـ سرچشمه قنادی بهار تلفن ۳۱۹۷۷۶

در خدمت شما
با بهترین نوع آجیل و پسته کادوئی و تخمه خندان آجیل چهارشنبه سوری‌از میهمانان‌و دوستان خود شاهانه پذیرائی کنید
۱۲۴اسفند جنب‌سینما سانترال‌ـ تلفن ۹۲۳۲۱۶ـ۹۲۴۹۰۴

بازار مکاره
فروشنده معروفترین مارك‌های
لوازم آرایش و عطر ـ پوشاك
اجناس کادوئی ـ کرست‌وزیرپوش
فلینا ـ تریمف
عباس‌آباد اول فرح شمالی شماره ۶۰
تلفن ۷۵۲۴۶۶

بوتیك الو
خانم کجا ؟ شبدرچهارپر
هرچی بخوای پوشاك خوب
راه‌دورنرو
بوتیك آقاکجا؟
از هرجا ارزانتر دربرداره
اجناس‌لوکس پهلوی‌برو‌بالای‌کورش
تلفن ۶۲۳۶۰۸

مبل نوید
ادعا و انتظار خرید نداریم
دعوت ما را بپذیرید
از نمایشگاه و دکوراسیون ما دیدن فرمائید
بوذرجمهری نو مقابل بانك پارس
تلفن ۳۵۳۲۲۷

آگهی خرید
ماسه سلیس
ماشین سازی اراك جهت ذوب فولاد قسمت‌ریخته‌گری خوداحتیاج به‌صدهاتن ماسه در هفته رادارد.
خواهشمنداست جهت اطلاع از مشخصات وپیشنهاد قیمت بدفتر مرکزی خیابان تخت‌جمشیدشماره ۴۳۵ اداره‌امور بازرگانی ماشین سازی اراك مراجعه فرمایند.
ماشین‌سازی اراك
(شرکت‌سهامی خاص)
۱ـ۳ آ ـ ۸۶۴۳۰

فروشگاه شهره
فروشنده کلیه لوازمات منزل ـ یخچال ـ تلویزیون ـ کولر ـ رادیوگرام ـ رادیو ـ ضبط صوت ـ نقد و اقساط .
تهران‌نو ده متری شارق نبش بیست متری آریامهر
تلفن ۷۹۵۳۹۶

هیتکو
واردکننده و فروشنده لوازم شوفاژ و تهویه مطبوع خیابان تخت جمشید بین بهارو روزولت پلاك ۳۱۲ تلفن ۸۲۱۲۷۸

بهترین عیدی
اف‌ـاف‌ـ دربازکن‌تمام‌خارجی بنام سیتوواکس وسیکو با تضمین وقیمت ایرانی مدل۷۲ نمایندگی‌لاله‌زارمقابل‌پیرایش
الکترو مشعل تلفن ۳۱۴۶۵۲

فروشگاه‌مرتضوی
بورس یخچال ـ تلویزیون ـبخاری‌ـاجاق‌گاز‌ـ کولر و تمام لوازمات خانگی
نواب چهارراه مرتضوی تلفن ۹۶۰۷۸۱

پیسارو PISSARRO
دفتر طراحی ـ دکوراسیون ـویترائی
آدرس ـ آیزنهاور اول بهبودی طبقه فوقانی بانك ملی تلفن ۹۷۱۱۴۴

FOTO GRAFIC
مـدرنتریـن آتلیه عکاسی تحت نظرمتخصص از آلمان افتتاح شد خیابـان شاه عباس شماره ۱۰۸
تلفن ۸۳۸۹۱۳

یك خبرمهم برای همشهریان‌عزیز
تاسیزده نوروز رشه عیدی میدهد
تاوقت باقیست تمام سفارشات پرده‌ای خود را به تزئینات رشه بدهیدو هزینه نصب و دوخت را عیدی بگیرید .
نشانی ـ میدان کندی جنب خیابـان صالحی تزئینات رشه تلفن ۹۵۳۲۹۶ـ ۹۵۷۰۰۰

بسمه تعالی
سازمان برنامه
شرکت سهامی سیمان فارس وخوزستان

کارخانه سیمان فارس — کارخانه سیمان درود

شرکت سهامی سیمان فارس و خوزستان — FARS AND KHUZESTAN CEMENT CO.

کارخانه سیمان آبیك
دردست اجراء است
تولید کننده و صادر کننده :

۱ ـ انواع سیمانهای پرتلند
الف ـ سیمان نوع ۱ (سیمان پرتلند معمولی)
ب ـ سیمان نوع ۲ (سیمان باحرارت متوسط)
ج ـ سیمان نوع ۳ (سیمان بامقاومت زیاد)
د ـ سیمان نوع ۴ (سیمان با حرارت کم)
هـ ـ سیمان نوع ۵ (سیمان ضد سولفات)

۲ ـ سیمانهای چاه نفت با امتیاز از کارخانجات دیگر هوف و هالی برتن
الف ـ سیمان‌کلاس A برای مصرف تاعمق۶۰۰۰فوت
ب ـ سیمان‌کلاس B برای مصرف تا عمق ۶۰۰۰ فوت (ضد سولفات)
ج ـ سیمان‌کلاس D برای مصرف تاعمق ۱۰۰۰۰ فوت (ضد سولفات)

کارخانه فارسیت
سازنده محصولات سیمان و پنبه نسوز
انواع لوله‌های تحت فشار ـ فاضلابی و ساختمانی
طبق استاندارد بیزاعللی ایزو ـ آر ـ ۱۶۰

کارخانه گچ فارس
پودرگچ ساختمانی طبق استاندارد ۱۱۶۸ کشور آلمان

نشانی : شرکت سهامی سیمان فارس و خوزستان : خیابان شاه ـ چهارراه پهلوی ـ کوچه سیمرغ ـ پلاك ۱۶

برای آنهائیکه طبعی مشکل پسند دارند
برای آنهائیکه نوطلب هستند .
وبرای آنهائیکه نورا نوتر و زیبا رازیباتر می‌خواهند
همه راهها به
بلاك‌اندوایت
ختم میشود
بلاك‌اند وایت فروشنده و پخش کننده
کلیه وسایل تزئیناتی ـ پرده مبل ـ کرکره ـ کف‌پوش ـ مبلمان فلزی ـ قالی ـ لوستر ـ سرویس خواب ـ موکت ـ کاغذ دیواری ـ تابلو ـ بلاك‌اند وایت بزرگترین و مجهزترین مرکز تهیه‌وسایل‌تزئیناتی‌ودکوراسیون درایران‌و خاورمیانه .

آدرس ـ جاده قدیم شمیران شماره ۴۶۷ تلفن ۷۵۲۸۴۱ ۷۶۴۲۴۲

زندگی شما درسال ۱۳۵۰

حتی برای کسانیکه کمترین اعتقادی به فال و پیشگوئی‌های فالگیران‌و ستارمشناسان‌ندارند، اطلاع از حوادث خوب و بد رویدادهائی که ممکن است در آینده برایشان اتفاق بیافتند، جالب است.

روزنامه اطلاعات، بمناسبت آغاز سال نو با همکاری یک ستارمشناس معروف ایران، حوادث سال جدید را که در زندگی شما روی خواهد داد، پیشگوئی کرده و شما میتوانید با توجه به ماهی که در آن متولد شده‌اید پیشگوئی ستارمشناسی را، در زمینه حوادث مربوط به پول، عشق‌و موقعیت اجتماعی خود، درسال ۱۳۵۱ مطالعه کنید.

متولدین فروردین

پول :

در اواسط سال نو، متحمل مخارج قابل توجهی خواهید شد که بنیه مالی‌تان را دچار تزلزل خواهد کرد. ولی این امر موقتی خواهد بود. تحول جالب دیگری از نظر مادی انتظارتان را نمیکشد. آن عده‌ای که در دهه سوم‌فروردین متولد شده‌اند : پیوسته در پول غوطه‌ور خواهند بود.

عشق :

متولدین این ماه اگر مجرد هستند، در سال نو به احتمال قریب به یقین عاشق خواهند شد.

متولدین نیمه اول ماه، عشق بین ۱۵ تا۲۵ تیرماه بسراغشان خواهد آمد. برای‌متاهلین سالی خوش همراه با سعادت و نیکبختی پیش‌بینی میشود.

موقعیت اجتماعی :

در نخستین روزهای سال‌نو، پیشنهادی دریافت میکنید که متضمن سود سرشار و شهرت قابل ملاحظه‌ای خواهد بود.در محیط کار، بخصوص در نیمه دوم سال، بیشتر مراقب رفتار خود در قبال همکارانتان‌باشید.

متولدین اردیبهشت

پول :

سال نو برای‌متولدین‌این‌ماه، ازنظر مالی سال موفقیت است. بخصوص در نیمه دوم سال موفقیتها و فرصتهای مناسبی برای سروسامان دادن به وضع مادی در دسترشان فرامیگیرد. بهتر است در خرداد ماه بیشتر از ایام دیگر، مراقب دخل و خرج خود باشید.

عشق :

حادثه پشت حادثه، انتظار مجردهای متولدین این ماه را میکشد. که اکثریت آنها به خوشی میگذرد. ولی مجموعا باعث سرگرمی شما خواهدبود. سال ۱۳۵۱، سالی پر از هیجان و گرمی برای شما خواهد بود.

موقعیت اجتماعی :

احتمال زیادی وجود داردکه در سه ماهه اول سال نو، فرصتی برای شرکت در یککار اجتماعی بدست شما بیافتد. این فرصت را از دست‌ندهید. قبل از شروع بهرکاری، درباره جوانب آن کاملا فکرکنید و باصطلاح معروف بی‌گدار به آب نزنید.

متولدین خرداد

پول :

سالی آرام و پر از اطمینان را آغاز میکنید. حساب دخل‌و خرجتان مشخص خواهدبودو اگر متوقع دریافت پول یا بدست آوردن سود سرشاری هستید، باید این امیدواری را همچنان تاسه ماهه سوم سال حفظ کنید.

عشق :

روزهای بحرانی در زندگی شما، کم‌شمار است. بخصوص متاهلین باید از بروز سوء تفاهمات بین خود و همسرشان جلوگیری کنند و طی ماههای فروردین و بهمن‌رفتار عاقلانه‌تر و صمیمانه‌تری درپیش گیرید تا بهانه‌ای برای رنجش بوجود نیاید.

موقعیت اجتماعی :

یاس را به خود راه ندهید. برای شما امکانات تازه‌ای در زمینه تحصیل و وجهه بیشترو بروز ابتکارهای تازه مهیا می‌شود که از نتیجه آن بهره‌های زیادی خواهید برد.

متولدین تیر

پول :

مشکل مادی‌شما که ازاواخر سال ۵۰، موجب آشفتگی و ریشانی شما شده بود، در نخستین ماههای سال ۵۱، برطرف خواهد شد. درنیمه دوم مهرماه پول قابل توجهی به بستان میرسد.

عشق :

برخوردبایک دوست قدیمی، درتغییر مسیرزندگی‌تان‌سخت موثر خواهد افتاد. اگر مجرد هستید، ممکن است این‌ملاقات به یک عشق سرکش و احتمالا زدواج منتهی شود و برای متاهلین، راه‌گشای فصل نو و پر هیجان در زمینه عاطفی خواهد بود. در نیمه دوم فروردین، دیدار جالب و خاطره‌انگیزی خواهیدداشت.

موقعیت اجتماعی :

در سال نو، به کار های خودنظم بدهید و درجه اهمیت آنها را در نظر بگیرید، انجام این توصیه بشما امکان‌خواهد داد که با استواری بیشتر به نتیجه‌گیری ازفعالیتهای شبانه روزی خود بپردازید و انرژی خود را بیهوده هدر ندهید. پیشرفت شما در پیشه‌ای که دارید، آرام ولی مطمئن‌صورت خواهد گرفت.

متولدین مرداد

پول :

در سال نو، نقطه تاریکی‌در ستاره شما وجود ندارد. ستاره اقبال شما درزمینه پول‌ومادیات در ماههای آخر سال ۱۳۵۱ درخشش فوق‌العاده‌ای خواهد داشت.

عشق :

در نیمه اول سال پیشرفت یا اتفاق قابل ملاحظه‌ای پیش‌بینی نمیشود. حتی ممکن است نقشه‌ای که در سر دارید‌عملی نشود اخبار خوش و ملاقات جالبی در نیمه اول شهریورماه خواهید داشت که وجودتان را سرشار ازنشاط و شادی‌خواهد کرد.

موقعیت اجتماعی :

رویهمرفته از نظر موقعیت اجتماعی، وضع آرام و اطمینان بخشی انتظار شما را میکشد. در هشتمین ماه سال، احتمال دریافت یک ترفیع‌مقام یا پاداش معنوی قابل توجهی دربرابر زحمات‌شما وجوددارد.

متولدین شهریور

پول :

دریافت پول‌زیاد، از یک‌منبع کاملا غیر منتظره بزرگترین واقعه زندگی شما درسال‌جدید خواهد بود. رونق روزافزونی در کار شما بوجود خواهد آمد.

عشق :

عشق در یک شهر، دیگر، یاایک کشور دیگر انتظار مجردهارا میکشد. متاهلین‌این ماه در محیط خانوادگی با اختلافاتی‌برخورد خواهندکرد. اواسط تابستان، ممکن است هیجان غیر منتظره‌ای به سراغتان بیاید.

موقعیت اجتماعی :

رویهمرفته ازنظر موقعیت اجتماعی، وضع آرام و اطمینان بخشی انتظار شما را میکشد. در ماه سوم سال، ترفیع و پاداش قابل توجهی خواهید داشت.

بقیه در صفحه ۲۰

عالیترین دکوراسیون
ومبلمان منزل درطرح‌های فوق‌العاده شیک و انحصاری مبل ثابت بمناسبت عید نوروز از خریداران محترمی که از نمایشگاه ثابت خرید فرمایند یك ساعت دیواری بسیار شیك بعنوان عیدی هدیه میدهد.
خیابان شاه‌تلفن ٦٦٥٤٤٩

تعمیرگاه ثابت
تلفن ٦٦٩١٧٠
بمناسبت فرارسیدن عید نوروزی تلویزیون های شما را در اسرع وقت سرویس و تعمیر نموده و فورا تحویل میدهد.

گراور سازی لاله وصنایع‌یع چاپ ایران
چاپ‌بورشورهای‌تبلیغاتی نشریات ــ تقویم های تبلیغاتی‌وکتاب‌بمناسبت عید نوروز. سفارشات ر در اسرع وقت تحویل میدهد
خیابان آذربایجان تلفن ۹۵۹۰۱۲

قابل توجه دارندگان اتومبیلهای پیکان
۱ــ تعمیرگاه شماره ۹ پیکان نشانی: خیابان تهران‌نو
۲ــ تعمیرگاه شماره ۱ اتوبوس نشانی: خیابان تهران نو.
۳ــ تعمیرگاه شماره ۲ مینی‌بوس نشانی: خیابان تهران‌نو.
تلفنهای ۷۹۰۰۰٤ ــ ۷۹۰۵۱٤ ــ ۷۹۰۰٤۹
درایام نوروزی آماده هرنوع خدمت ازمشتریان گرامی میباشد.

قالی‌شوئی تاج
بمناسبت عید نوروزی قالی‌شما را با نازلترین قیمت‌دراسرع وقت رفوگری و شستشو مینماید.
بازار عباس‌آباد سرای حمید
تلفن ۲۱۳٤٤ــ۵۳۳۲٦۲

نمایشگاه مبل
حبیبی
نقد ــ اقساط با شرایط سهل همه روزه بدون تعطیل یکسره از صبح تا ۱۰ شب باز است.
شاهپور جنب فرهنگ تلفن ۵۳۸٦۹۹

مبل شریف
برای خرید بهترین کالای چوبی از مبل شریف دیدن فرمائید با شرایط سهل و آسان آدرس ــ خیابان شهباز مقابل ورزشگاه تلفن ۳۱٤۲۸۳

فروش مخصوص
کیف های زنانه فروشگاه منصور برای نوروز شروع شد. چهارراه یوسف‌آباد.

آموزشگاه رانندگی
نوین
با مربیان کارآزموده امیریه چهار راه مختاری
تلفن ۵۳٤۳۳۲
در ایام نوروزی آماده خدمت‌به مشتریان محترم میباشد

توجه فرمائید
قبل از خرید هرنوع لوستر و لوازم منزل و اجناس کادوئی از فروشگاه های و نمایشگاههای کارخانجات لوکس‌دیدن‌فرمائید حتما‌بنفع‌شماست
فروشگاه شماره یك: خیابان شاهپور جنب‌ارامنه تلفن ۲۱۹۵۹
فروشگاه شماره ۲ : فرح شمالی میدان پالیزی تلفن ۷۷٤٤۸٦
فروشگاه شماره ۳ فردوسی مقابل فروشگاه فردوسی تلفن ۳۱۳۰٦٦

کارخانه تولیدی کفش شادانپور
تولید کننده انواع کفشهای پلاستیکی چرمی ــ کتانی نشانی بازار سرای قدسیه شماره ۵۵ کارخانه مهرآباد جنوبی جنب پمپ بنزین شیر پاستوریزه پاك
تلفنهای ۲۵۸۱۹ ــ ۲٤٤۵۳

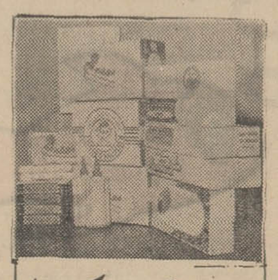

سازمان تولیدی کوفا
تولیدکننده :
بهترین نوع دستمال کاغذی و بهداشتی
مرکز پخش : تهران تلفن ۳۵۲۰۷۵
نمایندهٔ پخش در تبریز :
فروشگاه ایران نایس تلفن : ۲۷۳۷٤

تریکو آپولو
تریکو آپولو تقدیم میکند
بورس بلوز و ژاکت کشباف کرك صددرصد خالص مردانه با بهترین طرحها و رنگهای مختلف‌باناز‌لترین قیمت در تمام فروشگاههای معتبر تهران و شهرستانها با مارك مخصوص آپولو گربه‌نشان باتضمین که در شستشو هیچ‌گونه تغییر نمی دهد و در دسترس آقایان شیك‌پوش گذارده میشود. مرکز پخش‌شاه‌آباد اول باغ سپهسالار
تلفن ــ ۳۰۳۲۷۲

شماره‌ویژه‌نوروز
اطلاعات بانوان
یک‌ابتکار بی‌نظیر وتماشائی‌است
تقویم استثنائی و فوق‌العاده : تقویم زیباو ابتکاری‌و مصور چهار فصل‌تقویم بزرك هنری سال با عکس چهار رنك۱۲ هنرمند ایرانی در تقویم بیسابقه روی جلد.
پاورقی های جدید، داستانهای زیبا، رپورتاژ های خواندنی،
یك مسابقه بزرك‌با ۱۰۰۰ جائزه کوچك‌و بزرك متنوع
شعرو ادب‌و سرگرمی های تازه برای افراد خانواده در ایام تعطیل جلوه هائی است از شماره ویژه اطلاعات بانوان‌که در ۲٤ اسفند در سراسر کشور منتشر میشود.
در روز انتشار از روزنامه فروشها ابتیاع بفرمائید.

تعمیرگاه نیکلا
متخصص انواع اومبیلهای فورد ایام نوروز در خدمت مشتریان محترم میباشد.
خیابان آمل تلفن ۷۵۲۲۸۸

درخدمت شما
با بهترین نوع آجیل و پسته کادوئی و تخمه خندان آجیل چهارشنبه سوری از میهمانان و دوستان خود شاهانه پذیرائی کنید. شبانه روز برای فروش آماده است
۲٤اسفند جنب‌سینما سانترال‌ــتلفن ۹۲۳۲۱٦ــ ۹۲٤۹۰٤

دفترمشاورفنی وساختمانی جاوید
طرح و تهیه نقشه های ساختمانی ــ محاسبات نظارت ــ نقشه‌بردری ــ ودکوراسیون ــ میدان ژاله اول شهباز روبروی پمپ بنزین طبقه فوقانی بانك پارس تلفن ۳۱۹۰٤۱ شماره ثبت ۱۲۱۸

منسوجات لاله
شیك‌ترین پارچه های فصل با نازلترین قیمت وانواع کاموا. خیابان شادمان نرسیده به سه راه شهرآراء روبروی ده متری مشیری

تعمیرگاه شماره۱۱ آریا و شاهین
در ایام نوروز آماده خدمت از مشتریان گرامی میباشد
جاده قدیم شمیرانسه راه ضرابخانه تلفن ۷۷۲۰۵۳

نمایشگاه لوستر بوهم
بمناسبت ایام نوروز زیبا ترین و جدیدترین انواع لوستر، چراغهای‌پایه‌دار و رومیزی را با تخفیف مخصوص در اختیار مشتریان محترم قرار می دهد.
خیابان پهلوی نرسیده به سه‌راه عباس‌آباد تلفن ــ ٦۲۸۱۹٦

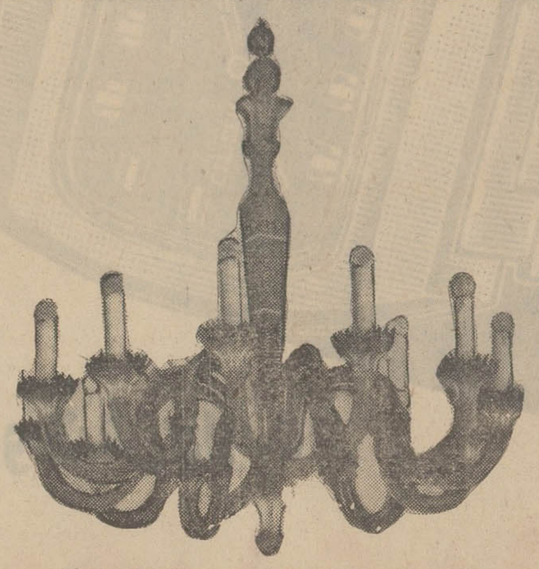

زندگی شما در سال ۱۳۵۰

متولدین مهر

بقیه از صفحه ۱۹

عشق :
روزهای بحرانی در زندگی شما، کم‌شمار نیست .بخصوص متاهلین ، باید از بروز سوء ـ تفاهمات بین خود و همسرشان جلوگیری کنند و طی ماههای اردیبهشت و مرداد و دیماه ۱۳۵۱ بحرانی‌ترین لحظات عشقی را خواهند گذراند .

پول :
وارد مرحله درخشانی از نظر مالی میشوید ، درآمد شما در سال نو ، بمیزان قابل توجهی افزایش خواهد یافت و در یکی دو مورد پول غیر منتظره‌ای به دستتان خواهد رسید. سعی‌کنید ، به‌زندگی‌تان توسعه داده و تعهدات خود را پرداخت کنید.

موقعیت اجتماعی :
اگر همچنان‌به سهل‌انگاری‌و بی‌تفاوت بودن و شانه خالی کردن از زیربار مسئولیت ادامه بدهید، جدا برای شما متاسف خواهیم بود.چون‌دراین صورت باید منتظر وقایع نامطبوع در زمینه کار و تزلزل موقعیت اجتماعی خود در سال ۱۳۵۱ باشید.

متولدین آبان

پول :
درسال نو ، بهیچوجه با مشگلات مالی روبرو نخواهید شد. خرجهای زیادی خواهید کرد، در عوض به درآمدشما افزوده خواهد شد.

عشق :
متاهلین این ماه ، زوج های خوشبختی هستند. در نیمه دوم سال ، احتمال بدنیا آمدن فرزند، برای پدرها و مادرها وجود دارد. عشق به سراغ مجردها خواهد آمد.

موقعیت اجتماعی :
از نقطه نظر کار و فعالیت های اجتماعی قدم به سالی‌نو، پر تحرک ودرحین‌حال سرشار از موفقیت میگذارید . در سه ماهه اول سال پیشنهاد های خوبی دریافت خواهید کرد.

متولدین آذر

پول :
شاید نیمی از اشکالات کار شما مربوط به نزدیک‌بینی‌تان باشد. منظور ستاره‌ها ضعف قوای بینائی نیست ، بلکه شما منافع آنی را بسود های سرشار آینده ترجیح میدهید. سعی کنید در سال نو اینطور نباشید.

عشق :
وفا کردن به وعده‌هائی که پشت‌سرهم داده‌اید ، مشکلات تازه‌ای ببار می‌آورد و شما را مجبور به اتخاذ تصمیم مهمی خواهد نمود.

موقعیت اجتماعی :
در محیط کار ، احتمال حادثه‌ای میرود و این حادثه با یک مناقشه و بگومگو شروع خواهد شد. سعی کنید در صورت بروز چنین واقعه‌ای خونسردیتان را از دست ندهید.

متولدین دی

پول :
اجبار برای پرداخت دیونی که ممکن است داشته باشید ، شما را به تحرک و فعالیت بیشتری وادار خواهد کرد و نتیجه مطلوب عایدتان خواهد شد.

عشق :
شش ماه اول سال را در هیجان شدیدی بسر خواهید برد. ملاقاتهای دلپذیری‌خواهید داشت. در ماه نهم سال به مرحله کمال‌عشق خواهیدرسید. در ماه آخر سال طی یک ضیافت خانوادگی وضع شما کاملا عوض خواهد شد.

موقعیت اجتماعی :
پنج ماه اول سال ، صورت عادی خواهد داشت و زندگی شما مسیر طبیعی خود را طی خواهد کرد. ولی از آغاز شهریور تا اواخر مهر ،احتمال وقوع چند رویداد پی‌درپی زیاد است که بسته به میزان‌آمادگی شما دارد و ممکن است منجر به بهبود موقعیت و ترقی مقام شما شود.

متولدین بهمن

پول :
در سال نو، باید خیلی مواظب نظم مالی خودباشید . یکی یا دو حادثه غیر مترقبه احتمالا مقداری‌ازپول‌وموجودی شما را به باد خواهد داد ولی درقبال آن. امکانات متعددی بخصوص در نیمه دوم سال برای بهره‌برداری مادی‌نصیبتان خواهد شد .

عشق :
در زندگی شما ، هیجان جدیدی پیش‌بینی‌نمیشود .ممکن است عشق بسراغ مجردها بیاید ، ولی احتمال ازدواج‌زیاد نیست. زنان و شوهران متولد این ماه، باید رفتارصمیمانه‌تری داشته باشند، بخصوص در دو ماه اول تابستان امکان بروز کدورت و سوء تفاهمات کم نیست.

موقعیت اجتماعی :
سال خوبی را آغاز میکنید که طی ان در حدود نیمی از نقشه‌هایتان تحقق خواهدیافت‌و حیثیت اجتماعی‌شما ،بخصوص در محیط کارو بین همکارانتان چند برابرافزایش خواهدیافت. در اوایل پائیز پیشنهاد کار جالبی بشما خواهد شد.

متولدین اسفند

عشق :
حادثه مهمی که به گفتنش بیارزد ، ازنظر مالی انتظارشما را در سال آینده‌نمیکشد ،برای تحقق بخشیدن به نقشه‌هایتان باید بازهم شکیبائی پیشه کنید و ازفرصت زمانی که در دست خواهید داشت برای تامین امکانات استفاده ببرید.

پول :
روابط شما با شخص مورد علاقه‌تان وارد مرحله کاملا جدید میشود. حضور یکفرد ثالث ، بطور غیر منتظره ممکن است مسیر عواطف شما را تغییر بدهد ، ولی باید مراقب باشید که هوس ، جای عشق را در خانه قلبتان نگیرد . اشخاص متاهل ، میتوانند به تولد نو رسیده‌ای در خانواده امیدوار باشند.

موقعیت اجتماعی :
در نخستین روزهای سال ، مجبور به اتخاذ تصمیم مهمی خواهید شد که نتیجه آن، در موقعیت اجتماعی شما سخت موثر خواهد بود. در گرفتن‌این تصمیم ، با توجه به تاثیرات و نتایج بعدی آن ، با شتاب‌عمل نکنید. نیمه دوم سال ،موقعیت اجتماعی شما به طرز جالبی بالا خواهد رفت .

اطلاعیه شهرداری اصفهان

از عموم همشهریان عزیزی که تاکنون نسبت به پرداخت‌عوارض نوسازی املاک خود اقدام نفرموده‌اند تقاضا میشود برای جلوگیری از ازدحام آخر سال و استفاده از ده درصد جایزه خوش‌حسابی و عدم شمول‌جرائم عوارض نوسازی سال ۵۰ ملک خودرا شخصا یابامشورت‌مامورین سازمان ممیزی ودرآمد نوسازی به حساب ۹۱۱۰۰ نوسازی بانک ملی در هر شعبه‌ایکه مایل‌باشند واریز فرمایند .

م الف ۱۵۹۵۹
از طرف شهردار اصفهان - زمان وزیری
۱ـ۲ آـ۸۵۵۷۸

مژده بهمه

با عالم در فلك هندی می‌توانید در کار هائیکه از نتایج آن بی خبرید مشورت فرمائید . نشانی لاله‌زار جنب روزنامه اطلاعات شعبه لاله‌زار ساختمان‌مناسبیان مکتب‌ژوپیتر
آـ۸۸۴۰۴

دنیای ورزش با مطالب متنوع شما را با دنیای ورزش آشنا میکند

از امشب درقویترین گروه سینماهای
اونیورسال ـ پاسیفیک ـ ایران
ساینا ـ تیسفون ـ مراد ـ موناکو
پرسپولیس ـ داریوش
کارون ـ مونت کارلو ـ دریا
و... آستارا (تجریش)

محمدعلی بندائی تقدیم میکند
پوری بنائی منوچهر وثوق
میری
اسداله یکتا
نوشین
ابراهیم نادری
سیمین علیزاده
کهنموئی
گیتی فروهر
جنتی شیرازی
و
ملکی
محمدعلی بندائی
زیر بازارچه
فیلمی از رضا صفائی
سناریست: حبیب اله کسمائی . موزیک متن: حسین واثقی
فیلمبردار: تورج . محصول: پارسا فیلم

وبرنامه نوروز (سینما آریا) بروجرد

سال ۱۳۵۱ سال سیتی زِن

ساعت
۳ و ۵۱ دقیقه و ۵۱ ثانیه
سال نو تحویل میشود

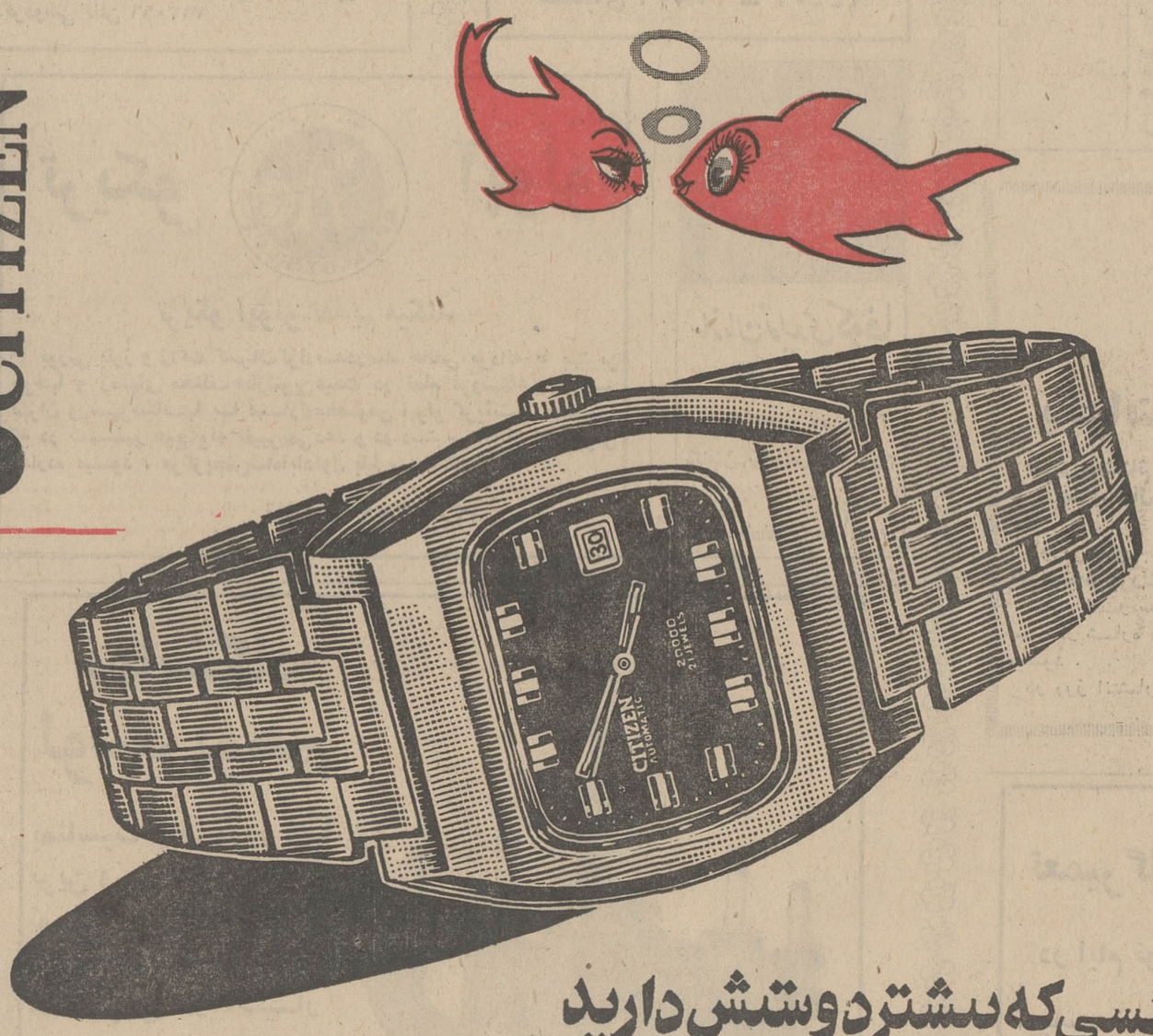

CITIZEN

بهرکسی که بیشتر دوستش دارید
سیتی زِن عیدی بدهید

با افتتاح حساب پس‌انداز، حتی با ۱۰۰ تومان موجودی، در بانک بیمه بازرگانان

برای تصاحب ساختمان ۴ طبقهٔ شمارهٔ یک آماده شوید

۳۰۰ شعبه بانک بیمه بازرگانان

از ۸ صبح تا ۷ بعدازظهر، یکسره بازاست

بانک بیمه بازرگانان
Bank Bimeh Bazarganan

۳۰ اسفند آخرین فرصت

۶ روز دیگر

شعب بانک بیمه بازرگانان در تهران

شعبه مرکزی	خیابان شاه مقابل سینما نیاگارا
« آریانا	خیابان آریانا چهارراه گلی
« آیزنهاور	خیابان آیزنهاور اول خیابان آذربایجان غربی
« ابن‌سینا	دروازه شمیران پل چوبی
« اسکندری شمالی	خیابان آیزنهاور اول خیابان اسکندری شمالی
« اشرف پهلوی	آخرخیابان آریانا غربی . خیابان اشرف پهلوی سرپل
« اکبرآباد	غرب باغشاه سه‌راه اکبرآباد اول خیابان بابائیان
« امامزاده حسن	انتهای خیابان قزوین امامزاده حسن سه‌راه حسینی
« امیرآباد	خیابان امیرآباد شمالی مقابل پمپ‌بنزین
« امیراکرم	چهارراه شاه خیابان پهلوی پاساژ شانزه‌لیزه
« امیریه مختاری	خیابان پهلوی امیریه چهارراه مختاری
« ایران نوین	خیابان آریامهر روبروی هتل‌کنتینانتال
« بازار	خیابان بوذرجمهری مقابل مسجد شاه
« باستان	خیابان حشمت‌الدوله چهارراه باستان
« بروجردی	میدان بروجردی آخرخیابان سرآسیاب دولاب
« بوذرجمهری	خیابان بوذرجمهری نبش پامنار
« بوذرجمهری غربی	خیابان بوذرجمهری غربی جنب پمپ بنزین
« بوعلی	بوذرجمهری‌سبزه‌میدان‌انتهای‌بازارکفاشهاسرای‌بوعلی
« بهار	خیابان بهارشمالی ایستگاه ۲۸ امرداد
« بیست و پنج شهریور	خیابان‌گرگان نرسیده بمیدان ثریا
« بیست‌متری جوادیه	خیابان بیست متری جوادیه
« بلوار	بلوارالیزابت جنب‌کاخ شمالی
« پدرثانی نارمک	خیابان پدرثانی نارمک
« تجریش	تجریش خیابان شهرداری پاساژ فرح
« تخت طاوس	خیابان تخت طاوس بین خیابان‌پهلوی وخیابان‌نادرشاه
« تخت جمشید	خیابان‌تخت جمشید چهارراه‌بهجت‌آبادآژانس‌امریکن اکسپرس
« تهران‌نو	خیابان تهران‌نو ایستگاه فرودگاه
« جامی	خیابان جامی چهارراه آشیخ هادی
« جدا	بوذرجمهری سبزه میدان‌آخربازارکفاشها سرای جدا
« جوادیه سرپل	خیابان سرپل راه‌آهن ایستگاه سرپل
« حسام‌السلطنه	خیابان حسام‌السلطنه سه‌راه سلطانی
« خاکباز	خیابان نواب جنوبی جنب خیابان خاکباز
« خراسان	خیابان خراسان نرسیده به‌ایستگاه لرزاده
« خزانه	خیابان خزانه فرح‌آباد بین فلکه اول و دوم
« خیام	خیابان خیام جنوبی ایستگاه دروازه غار
« دخانیات	خیابان قزوین مقابل اداره دخانیات
« دلگشا	خیابان شهباز سه‌راه شکوفه میدان‌کلانتری
« دوراهی امامزاده حسن	آخرخیابان قزوین دوراهی قپان امامزاده حسن
« رازی	خیابان مولوی مقابل‌دبستان رازی جنب‌تشکیلات ژاندارمری
« رزم‌آرا	میدان‌شوش۷۰۰متری‌جاده رزم‌آرامقابل درمانگاه‌مهدیه
« ری	خیابان ری مقابل‌میدان بارفروشها جنب خیابان صدرالاشراف
« زیبا	خیابان خراسان ایستگاه زیبا
« ژاله	میدان ژاله ضلع جنوب غربی
« سرآسیاب دولاب	خیابان سرآسیاب دولاب
« سعدی	خیابان شاهرضا نبش خیابان روزولت
« سلسبیل	خیابان رودکی
« سی متری	خیابان سی‌متری بعدازچهارراه شاه
« شانزده متری‌امیری	آخرخیابان بابائیان غربی ۱۶ متری امیری
« شوش	میدان شوش اول خیابان شوش غربی
« شهباز	خیابان شهباز ایستگاه خاقانی
« شهناز	میدان شهناز ضلع شمالی میدان
« شهرری	چهارراه فلکه شهرری اول خیابان ششم بهمن
« شیروخورشید	خیابان شیروخورشید چهارراه حق‌شناس
« طوس	خیابان قزوین نرسیده به‌سه‌راه‌آذری پاساژطوسی
« غار	خیابان شوش دروازه غار
« فارابی	میدان فارابی خیابان قزوین
« فرح‌آباد ژاله	خیابان فرح‌آبادژاله‌ایستگاه حمام‌اول‌خیابان‌فارابی
« فرح شمالی	خیابان‌فرح‌شمالی‌بالاتر‌ازمیدان‌پالیزی‌نبش‌کوچه‌اشراقی
« فرح نو	خیابان‌امامزاده حسن‌سه‌راه حسینی‌خیابان فرح نو بعدازپل
« قصر	آخرخیابان دانشکده پلیس‌نبش‌کوچه درخشان
« کارون	خیابان‌کارون جنوبی نرسیده به خیابان بابائیان غربی
« کالج	خیابان شاهرضا چهارراه کالج
« کشتارگاه	اول نازی‌آباد مقابل قصابخانه
« گمرک	میدان‌گمرک خیابان شیروخورشید جنب میدان مقدم
« لاله‌زارنو	خیابان لاله‌زارنو پاساژگل پلاک شماره ۱۵
« لشگر	خیابان سی متری چهارراه لشگر
« مجیدیه	خیابان مجیدیه ایستگاه سرپل
« مولوی شرقی	خیابان مولوی شرقی ایستگاه سنگی‌نرسیده به‌میدان‌شاه
« مولوی غربی	خیابان مولوی ایستگاه سعادت
« مهناز	خیابان مهناز فلکه مقدم واقع درقلعه مرغی‌خزانه
« نادرشاه	خیابان نادرشاه نبش خیابان آریا پاد
« نارمک	نارمک فلکه هفت حوض
« نازی‌آباد	نازی‌آباد جنب بازاردوم
« نواب شمالی	میدان محمد رضاشاه پهلوی نواب شمالی
« نیروی هوائی جوادیه	خیابان جوادیه بعدازسالن‌شهرداری مقابل ۱۰متری سوم
« وثوق تهران‌نو	آخرخیابان‌فرح‌آباد ژاله‌خیابان‌سی‌متری وثوق ایستگاه سنگکی
« هاشمی	آخرخیابان هاشمی‌غربی‌جنب‌کوچه باغ‌ظفر
« یوسف‌آباد	یوسف‌آباد شمالی‌خیابان محمدرضاشاه بین‌ایستگاه ۵ و۶
« کوروش	خیابان قدیم شمیران نبش شهناز ۴
« فرح	خیابان فرح شمالی بالاتر از چهارراه عباس‌آباد

شعب بانک بیمه بازرگانان در شهرستانها

که براساس تقسیم‌بندی بانکی تنظیم گردیده است

شعب استان مرکزی

کرج
مرکزی قزوین
بازار قزوین
مرکزی ساوه
تاکستان قزوین
خیابان پهلوی قزوین
میدان ساوه
سپه قزوین
شهری‌تاکستان
هشتگرد
قم
ابهر
فردوس ابهر
شهر ری

شعب استان یکم
(گیلان)

مرکزی رشت
بازار رشت
سنگر
شفت
خشکبیجار
رودبار
زرجوب
مرکزی بندرپهلوی
آستانه
لنت نشا
رودبنه لاهیجان
بندر فرحناز
سیاهکل لاهیجان
بازار لاهیجان
خمام
مرکزی لنگرود
راه‌پشته لنگرود
کومله لنگرود
رودسر
کلاچای
منجیل
ماسال
شیروخورشیدلنگرود
غازیان
گوراب زرمیخ
آستارا
صومعه‌سرا
مرکزی لاهیجان
ساغریسازان رشت
پهلوی لنگرود
فومن
کریم لاهیجان
گلستان بندرپهلوی
بازار آستانه گیلان
مرکزی زنجان
بازار زنجان
بیستون رشت
لوشان
میدان بزرگ‌رشت
سعدی رشت
کوچصفهان
پره‌سر
رضوانده طوالش
صیقلان‌رشت
هشت‌پر طوالش

شعب استان دوم
(مازندران)

مرکزی آمل
شاه آمل
بازار بابل
مرکزی بابل
امیرکلاء
پل انصاری
بابلسر
رامسر
کتالم رامسر
شاهی
شهسوار
کتزا
خرم‌آباد
سولده
نکاء
مرکزی گرگان
پهلویدژ
کردکوی
مرکزی گنبد
گالیکش گنبد
شاه‌پسند
چالوس
چمستان آمل
علی‌آباد
شاهپور گنبد
بهشهر
خان‌به‌بین
بندرشاه
نادر ساری
کاخ گرگان
مرکزی ساری
فریدونکنار
پهلوی گرگان
فاضل‌آباد گرگان
نورآمل
بازارآمل
لشتو
نوشهر
فلکه کریمی‌گرگان
سرخواجه‌گرگان
حافظ‌گنبد
قلعه‌گردن شهسوار
گلوگاه
توکنده‌گرگان

شعب استان سوم
(آذربایجان شرقی)

مرکزی تبریز
حکم‌آباد
مهدیه
خاقانی
قطب
آذرشهر
خیابان شاه تبریز
بازار تبریز
تربیت
منجم تبریز
اهر
میانه
مرند
پل‌شاهی تبریز

شعب استان چهارم
(آذربایجان غربی)

مرکزی رضائیه
بازار رضائیه
میدان رضائیه
پهلوی رضائیه
مولوی رضائیه
عسگرخان رضائیه
تازه‌شهر
شاهپور آذربایجان
خوی
نقده
ششم بهمن‌خوی

شعب استان پنجم
(کرمانشاه)

مرکزی کرمانشاه
مرکزی همدان
گلستان کرمانشاه
نواب کرمانشاه
شاه‌آباد غرب
بازار همدان
چاپارخانه همدان
باباطاهر همدان
بوعلی‌سینا همدان
میدان شاهپور کرمانشاه
بازارکرمانشاه
اکباتان همدان
اسدآباد همدان
چهارراه امیرکبیر ـ کرمانشاه
مرکزی خرم‌آباد
بازار خرم‌آباد
قصرشیرین
شاه همدان
ملایر
کنگاور
شاه‌بختی‌کرمانشاه

استان ششم
(خوزستان)

مرکزی‌اهواز
ششم‌بهمن اهواز
زیتون باجه ششم بهمن
مرکزی آبادان
احمدآباد
کفیشه
فلکه‌کارون
بریم
پل بهمنشیر
مرکزی خرمشهر
بهار خرمشهر
کوی‌شاه اهواز
مرکزی دزفول
بازار خرمشهر
خرم‌کوشک‌اهواز
رضاشاه‌کبیر اهواز
پهلوی دزفول
بازار آبادان
بندرگناوه
بهبهان
مسجدسلیمان
شوشتر
بازارقیه آبادان

شعب استان هفتم
(شیراز)

مرکزی شیراز
نصیرالملک شیراز
شهناز شیراز
نادر شیراز
فخرآباد
لطفعلیخان‌زند شیراز
شاهچراغ شیراز
جنت شیراز
کوروش شیراز
کازرون مرکزی
پهلوی کازرون
بوشهر
جهرم
مرودشت
آباده
نمازی شیراز
داریوش شیراز
فتح‌آباد مرودشت
دروازه اصفهان شیراز
برازجان
لار
احمدی شیراز
وصال شیراز
سعادت شیراز
خرامه
مشیر شیراز
انوری شیراز
کشتارگاه شیراز
فسا
شمس تبریزی
گل‌کوب شیراز
آستانه شیراز
سعدی شیراز
باغ تخت شیراز
شاهشیراز

استان هشتم
(کرمان)

مرکزی کرمان
مشتاقیه کرمان
ناصریه کرمان
بازار کرمان
آریا کرمان
جم کرمان
خواجو کرمان
ولیعهد کرمان
جیرفت
رفسنجان
شاه کرمان

شعب‌استان نهم
(خراسان)

تهران مشهد
آستانه مشهد
خسروی مشهد
بجنورد
قوچان
میدان شاهپور مشهد
خواجه‌ربیع
شیروان
میدان بارمشهد
دره‌گز
سبزوار
مرکزی مشهد
شاهرود

استان دهم
(اصفهان)

مرکزی اصفهان
صارمیه اصفهان
سبزه‌میدان اصفهان
بازار اصفهان
مرکزی یزد
شاه یزد
تفت
فیروزآباد میبد
شهرکرد
فلکه ساعت یزد
فرخ‌شهر
میبد یزد
بافق یزد
شهرضا
نائین
ششم‌بهمن یزد
بهار اصفهان
شاه‌عباس اصفهان
نجف‌آباد
چهارسوق شیرازیهای اصفهان
بروجن
محمدرضا شاه اصفهان
فهیم‌آباد یزد
سه راه نظر

ویژه نوروز ۱۳۵۱

شماره مخصوص
نوروز
اطلاعات هفتگی
۱۳۵۱

۱۴۰ صفحه

همراه با چهار تقویم رنگی
برای چهار فصل: بهار،
تابستان، پائیز و زمستان...

و ۶ عکس در چهار رنگ
و نیز ۶ تابلو در چهار رنگ
و بادها صفحه رنگی دیگر!

همیشه شماره مخصوص های نوروز اطلاعات هفتگی به دو سه برابر قیمت
خرید و فروش می‌شود، توصیه می کنیم بمجرد انتشار آن را تا نایاب
نشده خریداری فرمائید

اطلاعات هوائی

نشریه‌ای که برای دانشجویان ایرانی منتشر میشود و هرروز بخارج از کشور ارسال میگردد
قیمت آبونمان اطلاعات هوائی برای آمریکا یکساله ۲۲۰۰ ریال و برای اروپا یکساله ۱۸۰۰ ریال تعیین شده است
بدانشجویان ۲۵ درصد تخفیف داده خواهدشد

کفش، فقط کفش وین
از ۱۰ تومن تا ۶۰ تومن
در فروشگاههای کفش وین

اف.ام.سی کورپوریشن مقیم سان‌جوزه کالیفرنیا درآمریکا

صاحب اختراع راجع‌به «دستگاه انتقال مایعات» به ثبت رسیده است تحت شماره ۶۵۶۴ اجازه بهره‌برداری از اختراع مزبور را باشخاص ذینفع عرضه مینماید. برای کسب اطلاع بیشتر بدفتر حقوقی و . آقابابیان و همکاران خیابان شاه کوچه نوبهار شماره ۱۸ مراجعه شود.

یادآوری میکنیم

تا همشهریان ما جریمه نشوند پاداش هم بگیرند

همشهری عزیز

آخرین روز سال نزدیک است.

بسیاری از خانواده‌ها، بار سفر بسته اند و آنها که در شهر خواهند ماند، سرگرم خرید و تدارک پذیرائی نوروزی هستند.

خیلی احتمال دارد، گرفتاریها و اشتغالات شب عید، موجب شود که بعضی از همشهریان عزیز، پرداخت بموقع عوارض نوسازی را فراموش کنند و درنتیجه دچار زیان و ضرر شوند.

بنابراین شهرداری پایتخت برای حفظ منافع عمومی، آخرین فرصت پرداخت عوارض نوسازی را، تا پایان مهلت قانونی یادآوری میکند تا همشهریان ما، نه فقط ۹ درصد جریمه نشوند، بلکه ۱۰ درصد نیز پاداش بگیرند و در نتیجه تا ۱۹ درصد بسود خود صرفه جوئی نمایند.

+ ۱۰٪ پاداش
شما با پرداخت عوارض نوسازی تا پایان روز ۳۰ اسفند ماه ۱۳۵۰، ده درصد پاداش خوش حسابی دریافت می کنید.

۹٪ جریمه
با انقضای مهلت مقرر و عدم پرداخت عوارض تا ۹ درصد جریمه دیر کرد به نسبت مدت تاخیر، بشما تعلق میگیرد.

جمعاً ۱۹٪ بسود شما
شما با استفاده از ۱۰ درصد پاداش خوش حسابی و معافیت از جریمه دیر کرد، تا ۱۹ درصد بسود خود صرفه جوئی می کنید.

آخرین مهلت ۳۰ اسفند

مجمع عمومی فوق‌العاده
شرکت تعاونی کوی دانش برای بار دوم
ساعت ۱۶ پنجشنبه ۲۶ اسفند ۵۰ در محل شرکت تشکیل میگردد دستور جلسه: انطباق اساسنامه شرکت با قانون شرکت های تعاونی مصوب خرداد ۵۰
آ ـ ۸۸۲۸۰

جیمز باند
چابك ترین، عاشق پیشه‌ترین و بزن بهادرترین جاسوس قرن، بار دیگر بازگشته است
سال ۱۳۵۱، سال جیمز باند است
از اول فروردین ۱۳۵۱

شون کانری
(جیمز باند مأمور ۰۰۷)
در آخرین شاهکار خود
الماسها ابدی اند
پاناویژن ورنگی

با شرکت: جیل سن جان
چارلز گری ـ لاناوود
بکارگردانی: گای هامیلتون
محصول یونایتد آرتیست

این پرفروش ترین، موفق ترین و هیجان ترین فیلم سری «جیمز باند» است که بخاطر داستان پرحادثه‌اش «شون کانری» بار دیگر حاضر شد نقش جیمز باند را در آن ایفا کند
آ ـ ۸۸۵۱۴

مؤسسه انتشارات امیرکبیر
نگاهی بر تیره روزیهای زندگی ستمدیدگان مکزیك
اربابها
نوشتهٔ: ماریانو آزوئلا (نویسندهٔ مکزیکی)
ترجمهٔ: سروش حبیبی
داستانی از تلخیها و سیاهیهای زندگی قربانیان اربابها

اگر قصد مسافرت بکاشان دارید
لطفا بخاطر بسپارید غذای سالم و مطبوع فقط در سالن غذا خوری هتل سیاح ـ خیابان پهلوی تلفن ۴۵۳۶

ترینیتی دست بردار نیست!
پارسال اومد وهفته‌های متوالی با اون برادر خپله وریشوی خود مردم را در سینماریولی ازخنده روده‌بر کرد وامسال عید هم خیال داردسنگ تموم بزاره وتوهمون سینما ریولی همه‌رو شاد. شاد. شادکنه

ازصبح ۵ شنبه ۲۶ اسفند

قشنگ ترین هدیه نوروز فقط در
سینماریولی

ترنس هیل ـ بود اسپنر
هزینگان با فیلم ترینیتی در شاهکار جدید خود
هنوزم ترینیتی هستم
سینماستوپ و رنگ

باشرکت: جیکا دوبلین ـ هری کاری ـ تونی تورتن

یغما
آخرین شماره سال بیست و چهارم (اسفند ۱۳۵۰)
مقالات و اشعار این شماره از:
امیری فیروز کوهی ـ فریدون توللی ـ علی دشتی ـ دکتر رعدی ـ دکترصدارت ـ مصطفی کیوان ـ گلشن آزادی ـ مهدی ماحوزی ـ محیط طباطبائی ـ دکتر هویدا ـ اقبال یغمائی ـ پروانه یغمائی ـ حبیب یغمائی.
فهرست مندرجات وتصاویر سال بیست و چهارم ...

خرید عید میرین؟
فروشگاه بزرگ ایران، ازاین وره
چهارراه شاه

سایه به‌سایه هنرمندان در روزهای عید

عید ، هنگام سفر است و در سفر همه چیزبا خاطره‌همراه است. شاید برای شما هم پیش آمده باشدکه در طول سفربارها از خود پرسیده باشید فلان دوست ، یا فلان هنرمند ، یا فلان مرد و زن سرشناس ، عید خود را چگونه گذرانده و برای‌رفع خستگی به کدام شهر سفرکرده‌است. این‌بار ما بر شماپیشدستی کرده‌ایم و آنچه را که شما دوست داشته‌اید از هنرمندان سرشناس شهرتان پرسیده‌ایم ، پرسیده‌ایم : عید را چگونه میگذرانید و آنها هریک بنوعی جواب داده‌اند.

معصومه سیحون کلفتی میکند

«معصومه سیحون» به عنوان یک زن نقاش و روشنفکر معروف است. کافی است آدمی خانه زیبای وی را ببیند تا منوجه شود چرا سیحون براحتی دل از تهران نمیکند . در گفتگوئی بسیار دوستانه ، وقتی از او میپرسم : عید را کجا و چگونه میگذرانی ؟ آهی میکشد و میگوید :

ـ با همه علاقه‌ای که به سفر دارم ، عید را در تهران خواهم بود و اگر خیلی علاقه دارید بدانید وقتم را چگونه میگذرانم باید بگویم کلفتی میکنم .. و این کلفتی کردن من در خانه‌ام فقط مربوط به ایام عید نمیشود ، همه تعطیلات و همه جمعه‌ها را من مجبور هستم به کار خانه بپردازم ، ولی اگر کسی به سفر رفت یادش باشد از من هم یادی بکند.

قادری : در منزل میمانم

من آدم مظلومی هستم ، تاآخرین لحظه بلاتکلیم ، معلوم نیست که به سفر میروم یا نه ، در پایان هم درمنزل میمانم. توی دلم‌همیشه یك غم كوچك و یا بزرگ هست. بارها بخودم‌گفته‌ام آدم که نباید توی دلش باران ببارد .این نتیجه تنهائی من است . حتی در خانه‌ام سگی هم منتظر من نیست که بروم و با او دمساز باشم .

اینجا فقط میماند یک مشت خاطرات که از سالها قبل برایم مانده است، عید که میشد بابا میرفت بیرون که از در بیاید تو ما دستش را ببوسیم و عیدی بگیریم، در آنزمانها یک حالتی هست که دیگر اصلا نمیشود به چنگش آورد.

عیدی هم به جیب نگاه میکنم‌اگر باشد میدهم،من زیاد پای‌بندمادیات نیستم. به سنت‌های اجتماعی معتقدم، چند روزکه به نوروزمانده می‌نشینم به گوشه‌ای و خودم را تحلیل میکنم که کی و چی هستم سعی میکنم خوبیهایم را زیاد کنم و بدیها را هم روتوش. دلم راصفا میدهم ... سال تحویل‌هم که‌میشود میروم سراغ مادرم نازش میکنم و می‌بوسمش، اوهم سرش‌رامی‌آورد روی سینه من میگذارد و بعدمنکه دارم گریه میکنم میگویم مادر ،این «کار» بی‌پیر جدایی می‌اندازد ... خودش هم مرا خوب میشناسدکه چطور هستم .

ناصرملك مطیعی : دوره عیدی گرفتن من تمام شده است

دلم می‌خواهد امسال را به دیدو بازدید بگذرانم ، حیف که این روزگار خیلی کوتاه را از دیدن دوستان و اقوام محروم باشم . من به سنت های اجتماعی خودم بمحدی معتقدم که بازندگیم آمیخته است . ایرانی باید سنت خودش را حفظ بکند ، این عید ملی ماست‌و رنگ کاملا ایرانی دارد .این گرایش های ژانویه و امثال آن متاسفانه مارا از سنت های باستانیمان دور کرده است.

چه خوبست یک مقداراز قیود کنار گذاشته شود و مردم درحفظ این عیدعظیم بکوشند من سر سال تحویل ، حتما در کنار زن‌وفرزندم پای سفره هفت‌سین هستم‌وهمیشه آرزویم اینستکه‌خداوند بمن‌توانایی بدهد که بتوانم به همه کمک کنم ودلم دریای محبت باشد . مادرم اولین کسی است که بدیدارش‌می‌روم. و بعد بدیدار بزرگتر ها و دوستان . خوشبختانه در سنی هستم که باید عیدی بدهم . عیدی گرفتن من دیگر تمام شده است و بانهایت خوشحالی عیدی هارامی‌دهم. این هم سنتی است‌و مقصود از آن یعنی خوشحال کردن‌عده‌ای ومن خوشحال هستم که عده‌ای خوشحال میشوند

علی‌عباسی : من به سنتها معتقد هستم

عید برای من تنها شانسی است که‌میتوانم خوب کار کنم ، در طول سالهای‌اخیر فقط دوسه‌بار آنهم دوسه‌روز توانسته‌ام ایام عید را بروم شمال و کمبود خواب را جبران‌کنم، منهای تعارف‌های متداوله من به سنتهای اجتماعی خودم معتقد هستم ، چرا که دراین رسوم اغناء روحی خاصی هست. و باز اعتقادم اینستکه باید یک بستگی بین انسان‌و سنن کشورش وجود داشته باشد.

بهمین جهت است که من از «اشکنه و کشک بادمجان» بیشتر از غذاهای دیگری خوشم می‌آید و مثلا دوست ندارم پاپیون‌بزنم آنچنانکه موسیقی اصیل ایرانی در من اثر دارد، موسیقی خارجی هرچند هم خوب باشد در من تاثیری نمیگذارد.

مهمتر اینکه تنها موقع خوبیست که آدم میتواند پیش مادرش پای سفره هفت‌سین بنشیند . ما که همیشه درگیر کار هستیم و فقط عید نوروز هست و این اواخر هم «روز مادر» که میتوانیم درکنار مادرمان لحظات خوبی داشته باشیم . عیدی را هم که‌همیشه طبق معمول باید ببردازیم‌ولی متاسفم ازاینکه بین عیدی دادن و عیدی گرفتن من موازنه‌ای وجود ندارد عیدی کلان از ما میگیرند ولی عیدی که ما میگیریم بین ۲۰ریالی و ۵۰ریالی نوسان دارد، البته آنهم اسکناسهای امضاء شده که نمیشود کاریشان کرد.

«گیتی» باروانبخش خواهد بود

گیتی عید را باتفاق روانبخش در شمال خواهد گذراند. گیتی و روانبخش یک برنامه ۱۳ روزه برای اجرای کنسرت در «متلقو» تنظیم کرده‌اند.

گیتی بلافاصله پس از بازگشت از شمال عازم آمریکا خواهدشد تا مدتی را به‌استراحت بگذراند.

گیتی برای ایام عید دو ترانه جدید آماده کرده است که یکی ازآنها «عاشقی‌گریه‌داره» نام دارد.

گیتی میگوید :

ـ این دوتا آهنگ را مدتهاست‌در آب نمک خوابانده‌ام و به «گل» کردن آن خیلی امیدوارم .

وقتی به گیتی میگویم : چرا میخواهی به آمریکا بروی ؟ میگوید: برای تمدد اعصاب.

«پرتو» به سراغ نامزد میرود

«پرتو»درخانه نیست.مادرش مارا در جریان برنامه نوروزی او میگذارد . میگوید :

ـ قراراست‌پرتو برای‌اجرای چند برنامه به جنوب برود ، ولی خیال میکنم این برنامه بهم بخورد و پرتو برای دیدار نامزدش عازم اروپا شود. فعلا تلاش او براینست که برنامه کنسرت جنوب را بهم بزند ـ دخترهای این دور و زمانه را که بهتر میشناسید ، هر کاری دلشان خواست‌میکنند. بهرحال پرتو در اروپا به سراغ‌نامزدش میرود یا عید را در جنوب به اجرای برنامه خواهد گذراند.

منوچهر وثوق : من در سن عیدی گرفتن هستم

۱ سال گذشته رفته بودم اروپا ، البته بعد از اینکه شادی عید را حس کردم و دست مادرم را بوسیدم ،امسال حتما تهران می‌مانم که می‌خواهم روز سال‌تحویل خانه باشم و واقعا عیدبگیرم و خودم را برای دید و بازدید و انجام مراسم نوروزی آماده کنم چرا که این سنت ماست و در خون ما جریان دارد ، من به‌تمام سنت های اجتماعی خودم که‌می‌توانم به‌اصالت داشتن آنها افتخار کنم ، احترام می‌گذارم .

من سعی میکنم به‌همه کوچکتر های فامیل عیدی بدهم زیرا یکی از سنت هاست . و بایستی اجرا کرد . دوستان هم لطف می‌کنند و گهگاه مارا با عیدیشان امیدوار می‌کنند که هنوز در سنی هستیم که باید عیدی‌بگیریم .

ایرن : بیست‌سال پای سفره عید

یک بهانه برای شادی میگردم چه خوب است که «عید» باشد. در عید به کوچکتر ها عیدی میدهیم از دوستان عیدی می‌گیرم که البته پاپای میشود . واین عیدی ها برایم بصورت یادگاری می‌ماند .

من مدت بیست سال است که سفره هفت سین می‌چینم و پای سفره می‌نشینم‌و دچار یک نوع دلشوره و هیجان وصف ـ ناکردنی میشوم و به محض اعلام سال جدید بلافاصله گریه می‌کنم و سراپای وجودم را یک شادی بی‌پایان فرا میگیرد.

من برای همه دعا میکنم و برای خودم هم ، میگویم : خدایامارا دربناه خودت‌نگهدار وکاری کن که محتاج بخلق نشویم . دلم میخواهد سال‌که تحویل میشود به همه ملت‌ایران تبریک بگویم‌و برای همه آنها آرزو و سعادت طلب‌کنم.

برای عید هنوز برنامه‌مشخصی تعیین نکرده‌ام .باید گرفتارفیلم‌برداری باشم . من‌فکر می‌کنم انسان باسنت هایی که بزرگ میشود و به‌آنها عادت میکند برایش بصورت‌یک‌قانون درمی‌آیدو مطلوب هم هست . بخصوص اینکه همراه بهار و شادی باشد ، من همیشه پی

سیمین غفاری پرستاری میکند

سیمین غفاری ستاره سینمای‌ایران که‌اخیرا بازی در فیلمهای موج‌نو را شروع کرده‌است ایام عید را به پرستاری از پدر بیمار خود. خواهد گذراند.

سیمین در ماههای اول سال جدید با یک مهندس آرشیتکت ازدواج خواهد کرد و احتمالا سفر نرفتن نوروزی وی ، یکی هم به دلیل سفر نرفتن همسر آینده است.

«پوری» تبعیدی کرمان است

این نخستین باری است که «پوری بنائی» عید را در کنار مادر و خواهرانش نیست.

پوری همیشه برنامه‌های خود را بنحوی تنظیم میکرد که‌عید برنامه فیلمبرداری‌نداشته باشد ولی امسال عید را در کرمان خواهد بود و شب و روز خود را در بازی در آخرین فیلم خود خلاصه خواهد کرد. مادر پوری بنائی که طی یک گفتگوی تلفنی از اقامت یکماه و چند روزه دخترش در کرمان سخن میگفت، اضافه کرد :

ـ این اولین عید بی‌پوری» است . شما نمیدانید ، وقتی پوری در تهران نیست،خانه ما براستی سوت و کور است.

عباس شباویز : میخواهم باهیجان شروع کنم

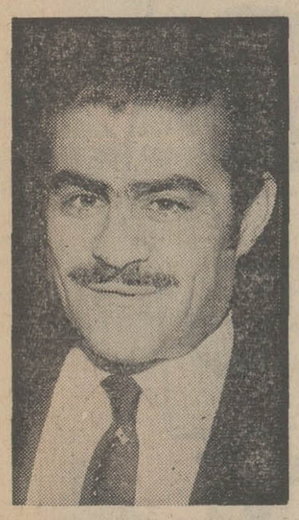

من معمولا هر سال بعد از انجام مراسم عید ، دو سه روزی که ازعید میگذشت‌میرفتم مسافرت ولی امسال اینجا میمانم ، بلکه‌این رکود چندین ماهه را به یک هیجان ویک شروع امیدوار کننده‌ای تبدیل کنم .

اگر عید منزل ما بیائی در کنار سفره هفت‌سین ماهی را توی قدح می‌بینی ، من به سنتهای ملی احترام میگذارم . سر سال تحویل دست مادرم را می‌بوسم‌ونوکرش هم هستم . چون سید است.

عیدی هم تناسب دارد باتیغ بچه‌ها ،هرچه ببرد میگیرند.

تسلیت

جناب آقای تقی‌زاده

مرك جانگداز شادروان برادر ارجمندتانرا‌تسلیت عرض نموده بقاء عمر جنابعالی و بازماندگان محترم را از خداوند متعال خواستارم .

آ ـ ۸۷۶۹۰ قم : احمد دانشپور

جناب آقای کمال‌الدین تقی‌زاده

بانهایت تاسف‌درگذشت برادر ارجمندتانرا تسلیت‌عرض نموده بقاء عمر بازماندگان محترم‌را‌ازخداوند متعال‌خواستارم.

قم : دکتر رزاقپور

آ ـ ۸۷۶۹۲

جناب آقای تقی‌زاده

کارکنان‌دفتر نمایندگی اطلاعات درقم درگذشت جانگداز برادر عزیزتان‌را‌به‌آن‌جناب و سایر بازماندگان تسلیت‌میگویند.

آ ـ ۸۷۷۰۰

جناب آقای دکتر امیررفیعی

بااندوه فراوان مصیبت وارده را تسلیت عرض نموده بقاء عمر آن جناب را از خداوند متعال خواهانم .

قم : دکتر رزاقپور

آ ـ ۸۷۶۹۴

جناب آقای کمال‌الدین تقی‌زاده

مرك نابهنگام‌وجانگداز شادروان برادر اجمندتان موجب نهایت تاسف و تاثر است دراین سوگ بزرك خود را شریک دانسته و بقای عمر و سلامت شما را آرزومند است.

مهدی صدیقی

آ ـ ۸۷۶۹۶

جناب آقای تقی‌زاده

باتاسف فراوان درگذشت جانگداز برادر ارجمندتانرا تسلیت گفته بقاء عمر جنابعالی و بازماندگان محترم را از خداوند خواهانیم .

قم : لسانی ـ لاجوردی

آ ـ ۸۷۶۹۸

جناب آقای جمشید نوبان

مصیبت وارده را تسلیت میگوئیم .

کارمندان ادارمکل کارپردازی و انبار بانک صادرات ایران

آ ـ ۳۵۷۴

جناب آقای محسن حداد

دبیران و کارکنان دبیرستان حکیم‌الهی مصیبت وارده درگذشت خواهر گرامی حضرتعالی را تسلیت عرض مینمایند

آ ـ ۸۸۳۳۲

جناب آقای تقی‌زاده

با اندوه فراوان درگذشت برادر گرامیتان را به‌جنابعالی و بازماندگان محترم تسلیت گفته بقاء عمر آن جناب را از درگاه پروردگار جهان آرزو می کنم .

قم ـ دکتر وفائی

آ ـ ۸۷۶۴۲

استاد فاضل جناب آقای محسن حداد

با کمال تاثر درگذشت روانشاد خواهر گرامی جنابعالی را تسلیت عرض می نمائیم .

دانش آموزان دبیرستان حکیم‌الهی

آ ـ ۸۸۳۳۲

جناب آقای محسن حداد

ضایعه مولمه درگذشت خواهر گرامی حضرتعالی موجب کمال تاسف گردید . از خدای بزرگ برای آن جناب و سایر بازماندگان صبر و شکیبائی آرزو دارم .

دکتر نصرت‌الله حکیم‌الهی

آ ـ ۸۸۳۳۲

جناب آقای محمدحسین رفیعی ـ جناب آقای مهندس علی‌اصغر رفیعی ـ جناب سرهنگ دکتر حسن رفیعی‌ـ جناب آقای دکتر محمدرضا رفیعی

با کمال تاثر و تاسف درگذشت نابهنگام برادر ارجمند شادروان دکتر علی‌اکبر رفیعی را تسلیت عرض مینماید .

نژاد پیامیار

آ ـ ۳۵۸۱۵

جناب آقای دکتر امیررفیعی

با تاسف فراوان مصیبت وارده را تسلیت گفته بقاء عمر و سلامت آن جناب را آرزومندم .

قم: داروخانه مهر ـ مهرورزان

آ ـ ۸۷۶۸۶

جناب آقای تقی‌زاده

درگذشت نابهنگام برادر عزیزتان را صمیمانه تسلیت عرض نموده بقاء عمر آن جناب و بازماندگان محترم را از درگاه حضرت حق خواهانم .

قم : رشتی‌زاده

آ ـ ۸۷۶۸۸

جناب دکتر فرخ‌رو پارسای وزیر محبوب آموزش و پرورش

کلیه معلمین و کارکنان آموزش و پرورش بخش مرزی‌آشنویه بانهایت تاسف درگذشت شادروان پدر گرامیتان را تسلیت عرض نموده بقاء عمر و سلامتی جنابعالی و بازماندگان آن مرحوم را از خداوند متعال مسئلت مینمایند.

از طرف فرهنگیان بخش مرزی آشنویه ـ محمد صفائی‌پور

آ ـ ۸۸۴۲۸

سرکار خانم سفیدی معاون محترم دبیرستان

دبیران و کارکنان دبیرستان مولوی ضمن عرض تسلیت‌بقاء عمرو سلامت شما و خانواده محترمتان را از خداوند مسئلت می‌نمایند.

رئیس دبیرستان مولوی سماهوش معصومی

آ ـ ۳۵۸۰۷

منصور عزیز

در غم بزرگ خود دوستانت را شریک بدان

شرفی ، محبی ، ملک‌آذری ، پورفرید ، بنائی ، فیض‌بخش، امامزاده .

آ ـ ۳۵۸۰۵

سرکار علیه خانم فاطمه اردلان ، دوستان ارجمند جمشید وبهجت اردلان

درنهایت اندوه و تاسف فراوان درگذشت نابهنگام مادروان مرحوم آقای تقی اردلان را تسلیت گفته مارا در سوک‌آن فامیل بزرگوار سهیم و شریک بدانید. برای شما و عموم خانواده وابسته طلب صبر و شکیبائی نموده روح آن مرحوم شادباد .

اصفهان ـ ناصر غفار هاشمی وبانو

آ ـ ۸۷۶۷۲

جناب آقای احمد پزشکی مدیر عامل محترم جمعیت‌شیرو خورشید سرخ قوچان

باقلبی‌اندوگین مصیبت واردمرا تسلیت گفته بقای آن‌جناب و فامیل محترمتانرا از یزدان پاک مسئلت دارم.

قوچان ـ حسین نقی‌زاده

آ ـ ۸۷۶۷۹

جنابان آقایان احمد و حسن پزشکی

باکمال تاسف و تاثر درگذشت مادر گرامیتانرا تسلیت عرض نموده و خود را درغم شما شریک و سهیم میدانیم .

قوچان احمد ـ محمد و کاظم‌عماد

آ ـ ۸۷۶۷۶

جنابان آقایان احمد و حسن پزشکی

بانهایت تاثر و تاسف فوت مادر عزیزتانرا از صمیم قلب تسلیت عرض نموده وازخداوند متعال سلامت وبقاء عمربازماندگان را مسئلت مینماید .

قوچان استاد اصغر طبسیان

آ ـ ۸۷۶۷۸

جناب آقای احمد پزشکی مدیر عامل محترم جمعیت شیرو خورشید سرخ قوچان

باکمال تاسف و تاثر مصیبت وارده را به‌آن جناب وفامیل محترمتان تسلیت میگویم .

قوچان حاج محمد ستوده

آ ـ ۸۷۶۸۰

جناب آقای تقی‌زاده

مرگ نابهنگام شادروان برادر ارجمندتانرا صمیمانه تسلیت گفته بقاء عمر و سلامت بازماندگان محترم راازخداوند خواهانم.

قم ـ داروخانه مهر ـ مهرورزان

آ ـ ۸۷۶۸۴

وزیر محترم آموزش و پرورش

کارکنان دبستان خزیمه‌علم شهرستان زابل درگذشت پدر بزرگوارتان را تسلیت عرض نموده سلامت و سعادت شما را از درگاه خداوند متعال آرزو میمنایند.

از طرف کلیه کارکنان . مدیر دبستان خزیمه‌علم ـ محمدحسین مهری

آ ـ ۸۷۶۶۴

آقای مسعود خسروپناه

مصیبت وارده را به فامیل محترم آن جناب تسلیت عرض مینمائیم و سلامتی آن خاندان محترم را از خداوند متعال خواستاریم .

سرهنگ مخابرات خلیل محسنین و بانو

آ ـ ۳۵۷۹۹

سرلشگر معین‌زاده

مصیبت وارده را به فامیل محترم معین‌زاده صمیمانه تسلیت عرض نموده صبر و شکیبائی برای آن جناب‌وخانواده محترم از خدای بزرگ آرزومندم .

سرهنگ مخابرات خلیل محسنین

آ ـ ۳۵۷۹۹

با اندوه فراوان درگذشت تاثرانگیز دوست عزیزم شادروان داود مقامی را به خاندان محترم بویژه همسر و فرزندان گرامی تسلیت گفته شادی روح آنمرحوم و شکیبائی و سلامت بازماندگان را از درگاه احدیت خواستارم .

شهرکرد : امیر پازوکی

آ ـ ۸۸۴۱۸

همکار محترم جناب آقای اسلامی

مصیبت وارده را به شما و خانواده محترم تسلیت عرض مینمائیم .

از طرف کلیه دبیران و کارکنان دبیرستان دشتستانی فاطمه دشتستانی .

آ ـ ۸۷۸۶۶

جناب آقای مهندس حسن مولوی

با کمال تاسف مصیبت وارده را تسلیت عرض مینمایند

مهندس ایرج اژدری . مهندس‌یوسف‌قرمباغی

آ ـ ۳۵۸۲۹

جناب آقای مهندس حریری

با کمال تاسف مصیبت وارده را تسلیت عرض مینمایند

مهندس ایرج اژدری . مهندس یوسف قرمباغی

آ ـ ۳۵۸۳۱

همکار گرامی آقای محمد چایچی

مصیبت وارده را به جنابعالی و خاندان محترم تسلیت عرض مینمائیم .

کارکنان صندوق توسعه کشاورزی ایران

آ ـ ۳۵۸۲۵

جناب آقای مهندس حسن مولوی

هیئت مدیره و کارکنان شرکت ماستر با نهایت تاسف مصیبت وارده را تسلیت عرض نموده بقای عمر جنابعالی و بازماندگان راازخداوند متعال خواستارند.

شرکت سهامی ماستر

آ ـ ۳۵۸۲۱

جناب آقای دکتر حسن قاسمی

مصیبت وارده را از صمیم قلب تسلیت عرض مینمائیم

شهمنش . پاکزاد . صالحی . فخرائی

آ ـ ۳۵۸۲۷

همکار عزیز جناب آقای هوشنگ شیرازی‌راد

مصیبت وارده را به آن دوست عزیز تسلیت عرض مینمائیم .

کارکنان اکیپ مطالعاتی آبهای زیرزمینی زرند ـ ساوه

آ ـ ۳۵۸۲۳

جناب آقای علینقی سعید انصاری سفیر محترم شاهنشاه آریامهر در رم

کارکنان سازمان ایرانی مجامع بین‌المللی تاسف و اندوه عمیق خود را از درگذشت عموی گرامی آن جناب ابراز داشته و با اظهار همدردی بقای عمر آنجناب و خانواده محترم سعید انصاری را از درگاه خداوند متعال مسئلت دارند.

آ ـ ۳۵۸۳۵

جناب آقای محمد سمیعی تاکسیدرمیست دانشگاه مشهد

فوت‌پدر بزرگوارتان رابشما و فامیل محترم صمیمانه تسلیت عرض نموده سلامت و بقای خاندان محترم را از ایزد متعال خواستاریم .

دوستان دانشجویت

آ ـ ۸۷۶۷۰

جناب آقای جمال مبینی

مصیبت وارده را تسلیت عرض مینمایم .

پاوه ـ منظوری

آ ـ ۸۸۴۲۶

هیئت مدیره و کارکنان شرکت صنعتی و تجارتی سپنتا

درگذشت مرحومه بانو عالیه پاکزاد همشیره آقای محسن پاکزاد همکار خود را صمیمانه تسلیت میگویند.

شرکت صنعتی و تجارتی سپنتا

آ ـ ۳۵۸۳۷

جناب آقای محسن پاکزاد

کارکنان امور مالی فوت خواهر گرامیتان را به جنابعالی و خانواده محترمتان تسلیت گفته و خود را در مصیبت وارده شریک میدانند .

کارکنان امور مالی شرکت صنعتی و تجارتی سپنتا

آ ـ ۳۵۸۳۹

برندگان جوائز مادام العمر حساب تکثیل سرمایه

بانک عمران

جوائز مادام العمر خورشید سعادتی است که یکعُمر روشنی بخش زندگی خانواده هاست

تا فرصت باقی است با افتتاح حساب و تکمیل موجودی در یکی از شعب بانک عمران خانواده خود را یکعُمر بی نیاز سازید

آخرین فرصت ساعت ۱ بعد از ظهر دوشنبه ۳۰ اسفند

اسامی برندگان جوایز مادام‌العمر بانک عمران

۱- آقای حسن شفائی
برنده سال ۴۳ از شعبه مرکزی
۲- آقای جواد ختائی
برنده سال ۴۸ از شعبه مرکزی
۳- خانم سیمین‌دخت فروهر
برنده سال ۴۶ از شعبه مرکزی
۴- آقای عبدالحسین فرجود
برنده سال ۴۵ از شعبه شیراز
۵- دوشیزه سعیده سالک
برنده سال ۴۳ از شعبه رودکی
۶- آقای پرویز مشهدیان
برنده سال ۴۳ از شعبه مرکزی
۷- دوشیزه لومیک بابومیان
برنده سال ۵۰ از شعبه نادری
۸- آقای علیرضا محمدی تهرانی
برنده سال ۴۸ از شعبه مخصوص
۹- دوشیزه نوشین صفائی
برنده سال ۴۷ از شعبه تجریش
۱۰- آقای کامران خاله‌پری
برنده سال ۴۵ از شعبه مرکزی
۱۱- خانم عظیمه نائیلی
برنده سال ۴۹ از شعبه امیریه
۱۲- آقای علی اکبر بهرامی
برنده سال ۴۹ از شعبه شهرری
۱۳- خانم معصومه بهرامی
برنده سال ۵۰ از شعبه آباده
۱۴- آقای محمدکاظم اوتادی
برنده سال ۴۶ از شعبه گرگان
۱۵- خانم فاطمه بزم
برنده سال ۴۸ از شعبه رودکی
۱۶- آقای یدالله جابری منفرد
برنده سال ۴۴ از شعبه مرکزی
۱۷- خانم پوراندخت ادریس‌پور
برنده سال ۴۹ از شعبه بهشهر
۱۸- آقای منوچهر فرساد
برنده سال ۴۳ از شعبه مرکزی

خزر شهر

اگر برای تعطیلات نوروز، سفر شمال در پیش دارید از خزر شهر دیدن بفرمائید

خزر شهر، شهری است ساحلی با تمام تأسیسات یک شهر مدرن در کیلومتر ۶ غرب بابلسر

● ویلاهای تمام چوبی خزر شهر در خارج ساخته میشوند و سپس قطعات پیش ساخته آنها درخزرشهر نصب میگردند بدینجهت ویلاهای خزرشهر نمونه هائی هستند ازذوق وهنر وتجربه دنیای پیشرفته امروز در امر ویلا سازی .

● در ویلاهای خزر شهر پیش بینی دقیقی از نیاز واقعی یک خانواده امروزی در زندگی ویلائی وکنار دریا بعمل آمده است بدینجهت زندگی در ویلاهای خزرشهر مطبوع وراحت است .

● ویلاهای تمام چوبی خزرشهر در مقابل سرما ـ گرما ـ رطوبت وصدابطورکامل محافظت شده اند واهالی کشورهای شمالی اروپا درتعطیلات وگردش های زمستانی حتی درسرمای سی درجه زیر صفر درهمین ویلاها بسر میبرند . بدینجهت ویلاهای خزرشهر برای زندگی در تمام فصول مناسب هستند .

● تعداد ۹ دستگاه از این ویلاها برای ملاحظه علاقمندان در خزرشهر نصب شده است . بازدیدکنندگان از ویلاهای نمونه آنچه راکه در دنیای مترقی امروز ویلا نامیده میشود از نزدیک مشاهده خواهند کرد .

● در شهرسازی خزرشهر کلیه احتیاجات یک شهر ساحلی مدرن پیش بینی شده است . خیابانهای وسیع اسفالت شده با پیاده روهای سیمانی ـ فضای سبز ـ میدانهای وسیع پارکینگ های متعدد ـ لوله کشی آب در تمام محوطه ـ تأمین برق ازمحل برق منطقه‌ای مازندران برای تمام محوطه .

● طرح تأسیسات پلاژ ـ ورزشگاه‌ها ـ فروشگاه‌ها ـ متل ـ کازینو و پارک های خزرشهر آماده برای اجراست .

● خزرشهر مکانی دنج وبرکنار از عبور ومرورهای ساکنین شهرک های همجوار است و بهمین جهت برای استراحت خانواده‌ها بی‌نظیر است .

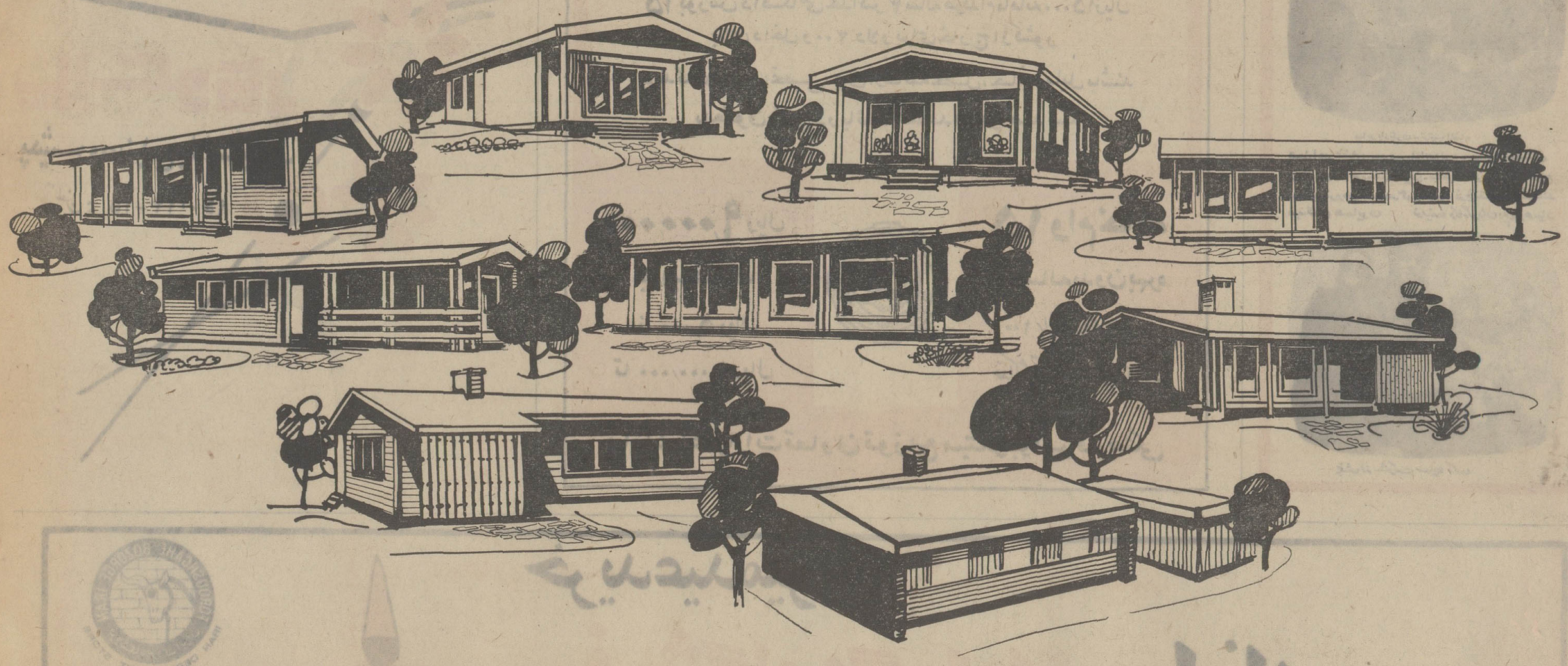

علاقمندانیکه مایلند قبل از بازدید از **خزرشهر** اطلاعات بیشتری دریافت کنند ویا بروشور رنگی ویلاها ومشخصات آنرا در اختیار داشته باشند، لطفاً قبل از اقدام بمسافرت بقسمت فروش واطلاعات **شرکت سهامی آبادانی جزایر** ـ تهران، خیابان خردمند شمالی ـ شماره ۱۳۵ ـ طبقه سوم ـ ویا تلفن ۸۲۵۸۹۹ مراجعه فرمایند

رادیو باتدارکی عظیم برای روزهای نوروز

نوروز با چند ترانه جدید ازرامش

روستا زادگان

• از ساعت ۱۸ تا ۱۹ هرروز برنامه‌خاصی‌برای روستازادگان در نظر گرفته شده است این برنامه همراه با ترانه های محلی اجرا میشود .

برنامه بامداد نوروز

• از ساعت ۹ صبح هر روز ، تا ساعت ۱۲ ظهر کمیته شماو رادیو مسئول تهیه‌برنامه های شادی آفرین برای علاقه‌مندان خواهند بود که هر روز با یك مجری و با شرکت گلیه خوانندگان وهنرپیشگان‌برنامه هائی‌سرگرم کننده‌تهیه کرده‌اند.

برنامه بهاری

• از ساعت ۱۲ر۱۵ تا ۱۳ برنامه های مخصوص بهار و اغاز سال نو همراه با موسیقی پخش خواهد شد .

شما ورادیو در روزهای تعطیل نوروز

• از ۱۳ تا ۱۳ر۳۰ همایون نوراحمر . پرویز خطیبی.سالور و محمدمجلسی.نمایشنامه هائی مخصوص عید نوشته‌اند که در این ساعت با شرکت کلیه هنرپیشگان رادیو اجرا میشود.

برنامه جدید گلها

• از ساعت ۱۳ر۳۰ تا ۱۴ برنامه گلها را با شکل وفرمی نو با آهنك ها و اشعار جدید می شنویم .

صفحات درخواستی

• ساعت ۱۴ تا ۱۵ برنامه رادیو ، اختصاص‌به‌اخبار دارد.
• اما برای آن گروه از علاقه‌مندان صفحات درخواستی که میخواهند ترانه های مورد علاقه خودرادراین مدت‌بشنوند از ساعت ۱۵ تا۱۷ (بمدت دو ساعت) صفحات‌درخواستی‌تلفنی خود را خواهند شنید .

حسن شهباز نویسنده برنامه‌های نوروزی‌رادیو

برنامه مخصوص جوانان در نوروز

• یکساعت از برنامه هر روز، که از ساعت ۱۷ تا ۱۸ پخش اختصاص به برنامه جوانان‌دارد میشود .

آنچه در نوروز اتفاق میافتد

• از ۱۹ تا ۱۹ر۳۰ برنامه های مخصوص نوروز وحوادثی را که در این زمینه اتفاق‌افتاده است می شنویم .

برنامه‌های برگزیده سال

• ۱۹ر۳۰تا۲۰ بهترین برنامه های سال گذشته رادیو برای علاقه‌مندان معرفی میشود .
• ساعت ۲۰ تا۲۱ هر روز مخصوص اخبار است .

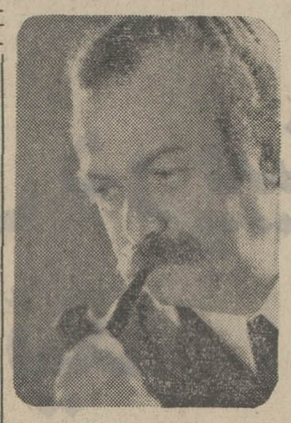

فرهنك فرهی ویك گروه زبده

یدالله رویائی و جنك شب

دفتر نوروزی

دفتر نوروزی (دفتر آدینه)

• دفتر آدینه در ایام نوروز بصورت دفتر نوروزی هر روز به مدت ۲ ساعت از ساعت ۹ر۳۰ تا ۱۱ر۳۰ از برنامه دوم پخش خواهد شد، این برنامه شامل قطعات ایرانی و خارجی ـنمایشنامه های کوتاه کمدی موزیك فرنگی و ایرانی‌ـضرب‌المثل ها و ریشه آن (و پیدایش آن) ـاجرای هفت پیکر نظامی در شش قسمت و هرروز یك‌قسمت ازآن ـ اجرای داستانهای کوتاه درباره بهارو عید ـپخش اخبار هنری وگفتگوئی با هنرمندان ومسائل هنری در سالی که گذشت .

دفتر نوروزی را : پوران فرخزاد با همکاری‌همایون نوراحمر تهیه کرده است و در اجرای این برنامه رامین فرزاد.مریم‌معترف. زهره ریاضی . بهزاد فراهانی .بهمن زرین‌پور .علیرضا مرادی .کیومرث مبشری . ساسان. داودرمزی .ژاله .حسین محمد زاده ورضا قدس شرکت دارند .

فقط تاپایان اسفندماه‌فرصت باقی‌است

هنرمندان محبوب شما و خانواده شما درکمدی ترین فیلم سال‌نو غوغا کرده‌اند

برنامه نوروز ۱۳۵۱ گروه ممتاز سینمائی پایتخت

بانك اعتبارات تعاونی توزیع

بورس تحصیلی باحق واگذاری

۱۵ بورس دبستانی حداکثر ۶ ساله هرکدام ماهانه ۵۰۰۰ ریال
۱۵ بورس دبیرستانی حداکثر ۶ ساله هرکدام ماهانه ۵۰۰۰ ریال
۱۵ بورس دانشگاهی حداکثر ۴ ساله هرکدام ماهانه ۱۵۰۰۰ ریال
برای داخل و ۲۰۰ دلار برای خارج ازکشور

برندگان بورس تحصیلی، پس ازخاتمه تحصیل، چنانچه مایل باشند باحقوق مکفی دربانك استخدام خواهند شد

۹,۰۰۰,۰۰۰ ریال جوایز نقدی
از ۵,۰۰۰ ریال
تا ۱,۰۰۰,۰۰۰ ریال

۱۵ وام خانه
ده ساله بدون بهره
۱۰۰ برابر موجودی هر برنده
حداکثر تا ۱,۵۰۰,۰۰۰ ریال

بانك اعتبارات تعاونی توزیع مبتکر جوایز فرهنگی

خریدعیدمیرین ؟

فروشگاه بزرگ ایران ، ازاین وره

چهارراه شاه

فتحعلی تاج بخش

تفسیر اقتصادی

بررسی بازرگانی خارجی ایران

با انتشار آمار ۱۱ ماهه سال۱۳۵۰ بازرگانی خارجی ایران از طرف وزارت دارائی و مقایسه آن با دوره مشابه در سال گذشته ، روشن می شود که در حدود ۳۰٫۵ درصد بر صادرات ایران در دوره مورد بررسی‌افزوده شده‌است.

اثرات افزایش صادرات وارتباط آن با توسعه اقتصادی و در نتیجه بالا رفتن سطح درآمد ملی بحالت ضربی بصورت مختلف و دفعات متعدد بازگو شده است و دیگر احتیاجی بتکرار آن نیست ولی بهرحال در تجزیه و تحلیل آماری در زمینه اقلام صادراتی آنچه که اهمیت دارد در صد افزایش در میزان صادرات کالاهای صنعتی است . صدور مواد خام در مورد بعضی از اقلام و اگر اضافه بر تقاضای داخلی باشد نشان دهنده هیچگونه توسعه‌ای در کل‌اقتصاد جامعه نیست بلکه تا حدودی این مساله مشخص کننده عدم توانائی کشور در استفاده از این موارد در صنایع داخلی می باشد به درصد های افزایش در کل گروه کالاهای صادراتی در ۱۱ماهه سال جاری توجه کنیم .

صادرات‌صنعتی ۶۵ درصد،صادرات سنتی ۳۲ درصد و صادرات مواد معدنی و مصالح ساختمانی ۱۱درصد .

اصولا درصدافزایش صادرات‌ایران در دوره مورد بررسی ، می توانست‌خیلی بیشتر از ۳۰٫۵ درصد باشد ولی بعلت مشکلات ناشی از ریزش دائمی برف و مسدود شدن راهها ، «توجه کنیم که بسته شدن راهها از اواخر دیماه شروع شد و در طول بهمن‌ماه‌وحتی‌نیمی از اسفند ادامه داشت » میزان صدور کالا در بهمن ماه نسبت به ماه مشابه در سال گذشته ۱۷ درصد کاهش پیدا می کند و این نقصان در کل صادرات ۱۱ماهه اثر می گذارد . بگذریم که شاید بتوان افزایش مورد نظر را ، که در بهمن ماه بدست نیامده است درآخر سال بحساب آورد .

به نظر میرسد همانطور که در بالا گفته شد ، این وقفه در پایان اسفند ماه جبران گردد ، ولی بحث در این است که در مورد برخی از اقلام،مشکل تنها مسدود بودن راه نبوده است «واین مسدود بودن راه باید در آینده‌دلیلی باشد برگشودن بحثی در مورد حمل و نقل داخلی از مراکز تولید به واحدهای توزیع» . مسئله دیگر تغییرات منفی‌در نرخهای بین‌المللی است که مسبب‌شده است صادر کننده تمایلی به صدور کالا، باقیمتی که تعیین گردیده نداشته باشد و حداقل آنرا عملی پرمنفعت نپندارد .

نگاهی به جزئیات ، در این آمار نشان میدهد که در صدور کلوخه های کالنی فلزی در حدود ۸درصد کاهش پیدا شده است و این مثال بسیار خوبی است که شاید بتوان دلیل این کاهش را تنزل شدید نرخ سرب در بازار های بین‌المللی دانست . و دیگر آنکه‌روشن نشد چراگوگرد در آمار های منتشره در زیر عنوان سایر مواد معدنی و نمك دریائی نام برده میشود و آیا این کالا از نظر ارزش در حدود مثلا کاشی و چینی آلات ساختمانی نیست که‌مستقلا وبا عنوان «گوگرد» ذکر گردد .

وزیر کشاورزی گفت :

تولیدقند وشکر باندازه‌مصرف‌است

۵۴۰ هزار تن قند و ۶۰ هزار تن شکر تولید سالانه ایران است .

مصرف سرانه قندو شکر در ایران ۲۱ کیلو است

باعده زیادی تولید کننده چغندر و قند روبرو هستیم که کمتر با تکنولوژی آشنا هستند و انصاف آنست که با آنان عادلانه رفتار شود. و از سوی دیگر کار این صنعت براساس و ماخذ علمی استوار باشد و هدف آنست که آسانترین روش‌را بارروابط صنایع قند و تولیدکنندگان مستولی‌نمائیم.

این مطالب را دیروز در مراسم افتتاح کنفرانس بین‌المللی بررسی خرید چغندر و بر مبنای عیار قند آقای مهندس‌روحانی‌وزیرکشاورزی و منابع طبیعی بیان داشت.

در این جلسه که عده‌ای از کارشناسان‌داخلی‌و خارجی‌شرکت داشتند وزیر کشاورزی و منابع طبیعی اضافه‌کرد: کنفرانس‌خواهد کوشید که‌طرفین‌تولیدکننده چغندر و کارخانه‌دارهاراهمائی اتخاذکند که عیار قند حاکم بر بهای‌چغندر باشد.

مهندس روحانی اضافه‌کردصنعت قند در کشور ، تحول بزرگی را گذرانده زیرا تا سال ۱۳۲۰ مطلقا کار در دست دولت بود و بخش خصوصی فعالیت مهمی در این کار نداشت و بافعالیتی که‌در این مورد شد در پایان سال۱۳۳۶ سازمان برنامه و بانکهای دولتی درحقیقت مباشر اینکار بود وتولید را برابر ۱۵ تن‌درهکتار رسانیدند.

در سال ۱۳۴۲ تولید به ۲۰ تن در هکتار رسیده با کمک دولت بخش‌خصوصی‌تدریجاوارد فعالیت شد وکم‌کم جانشین‌دولت درفعالیت تولیدقندشد‌امابه تاسیس‌کارخانجات تولید قند نمود و اکنون شاهد آنیم که تولید در واحد هکتار به ۲۵تن رسیده است و ۱۶۰ هزار هکتار تحت کشت چغندر قند قرار دارد که سالانه ۴ میلیون‌تن چغندرتولید میشود.

مهندس منصور روحانی اضافه کرد که اکنون به آن حد از تولید رسیده‌ایم که احساس بی‌نیازی نسبت به واردات از خارج کشور میکنیم زیرا سالانه ۵۴۰ هزار تن قند و ۶۰ هزار تن از نیشکرتولید میکنیم و با مصرف سرانه ۲۱کیلو امروز در مرز بی‌نیازی از خارج کشور نیستیم .

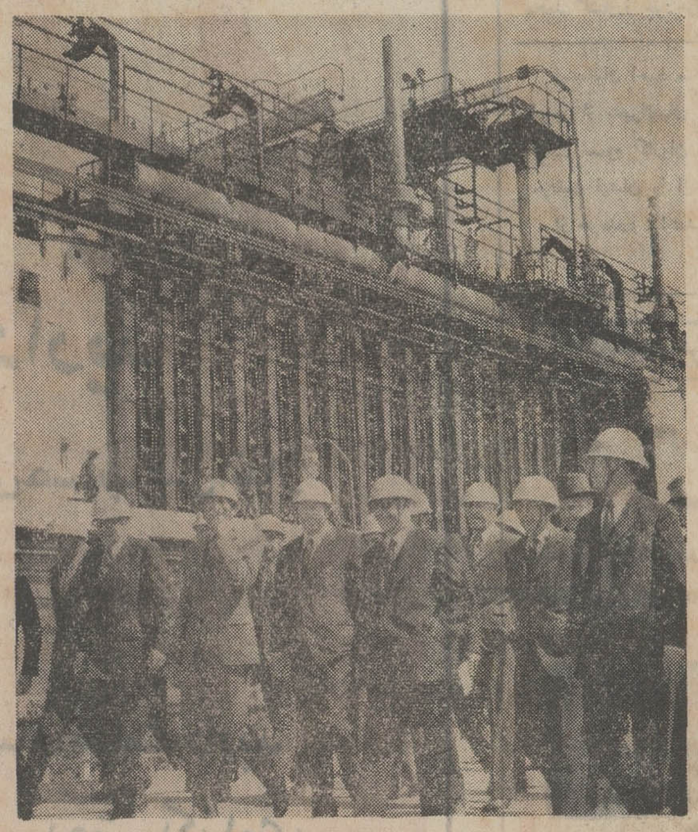

دیروز در محل کارخانه ذوب آهن اصفهان بمناسبت سالروز تاسیس این‌واحد عظیم مراسمی برپا بود عکس فوق از این مراسم است که مدعوین از تاسیسات کارخانه مزبور دیدن می کنند در عکس از چپ براست آقایان دکتر شیبانی مدیر عامل ذوب آهن علم وزیر دربار شاهنشاهی سفیر شوروی در دربار شاهنشاهی مهندس ریاضی رئیس مجلس شورای ملی و چند تن دیگر از مدعوین و مدیران کارخانه دیده میشود .

بازار

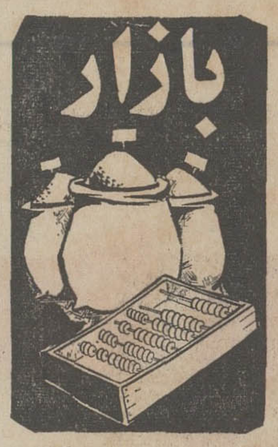

معاملات کاغذ ساکت شد

داد وستد در بازار کاغذ ساکت شده و معاملات اقلام مختلف کاغذ و بخصوص کاغذ وارداتی از حد مصرف فعلی هم پائین تر جریان دارد . سکوت معاملات روی قیمت ها تاثیری نداشته و قیمت ها کماکان مثل هفته های قبل است .

امروز در بازار گفته شد که وضع فعلی تا اعلام مقررات عمومی صادرات وواردات سال آینده ادامه خواهد یافت و تفاوت فاحشی در معاملات این کالا تا انتشار سیمیه پیدا نخواهد شد شد علت هم این است که فروشندگان عمده کاغذ در حال حاضر از فروش کاغذ خارجی خودداری میکنند و میگویند چون در مقررات صادرات و واردات سال آینده امکان افزایش سود بازرگانی کاغذ پیش بینی میشود از این رو تا انتشار مقررات صادرات و واردات سال۵۱ معاملات‌خودرا بحداقل تقلیل‌دادیم .

خریداران هم رغبت چندانی بخرید ازخود نشان نمی دهند و معتقدند که امکان کاهش سود بازرگانی اقلام مختلف کاغذ وارداتی برای آنان وجود دارد . بهر صورت این عوامل سبب کاهش سطح معاملات دربازار کاغذ شده است .

قیمت اقلام مختلف کاغذ داخلی و خارجی امروز دربازار بدین شرح بود .

کاغذ تحریر افست داخلی۶۰ تا۷۰ گرمی نقدی کیلوئی ۳۴٫۵ ریال . کاغذ تحریر و افست داخلی۸۰ تا۱۱۰ کیلوئی ۳۵٫۵ ریال . کاغذ تحریر خارجی «رومانی» کیلوئی ۳۹ ریال هفت ماه مدت .

کاغذ مومی ژاپنی با هفت ماه مدت کیلوئی ۶۰ ریال . کاغذ الوان یوگسلاوی کیلوئی ۲۷ ریال ، مقوای کارتی الوان کیلوئی ۳۶ریال کاغذروزنامه، نقدی کیلوئی ۲۰ ریال .

کارخانه مونتاژ اتومبیل«بنز» دریزد تاسیس میشود ؟!

در حاشیه مسافرت آقای ویلی برانت صدراعظم آلمان فدرال بایران در بعضی از محافل اقتصادی و صنعتی ، جسته و گریخته عنوان شد که کارخانه مونتاژ اتومبیل « بنز» در ایران و در شهرستان یزد تاسیس خواهد شد . و این اقدام منوط به مذاکرات هیاتهای اقتصادی و صنعتی دو کشور در آینده نزدیك خواهد بود .

خبرنگار اطلاعات در یزد گزارش داد : این موضوع در محافل گوناگون یزد حسن‌اثر بخشید و عده‌ای‌از صاحبنظران درموردتاسیس چنین کارخانه‌ای در یزد باظهار نظر پرداختند .

یکی از مطلعین امور شهری یزد بخبرنگار اطلاعات گفت : شهر یزد برای صنعتی شدن موقعیت مناسبی دارد و چنانچه شاهنشاه آریامهر در شرفیابی اخیر فرماندار کل فرمودند ، استعداد صنعتی شدن‌این شهر بیشتر از کشاورزی شدن آن است . این مقام افزود در صورت‌باتوجه باینکه کارگران فنی «یزد» و بیشتر مردم روستا نشین،بشهر های صنعتی‌اطراف خود از جمله اصفهان که در آن کارخانه‌ذوب‌آهن آریامهر تاسیس شده است روی می ـ آورند ، چنانچه کارخانه‌مونتاژ اتومبیل «بنز» در یزد آغاز بکار کند ثمرات اجتماعی و اقتصادی آن سراسر کشور و بخصوص این منطقه را در برخواهد گرفت .

معاملات بورس گرم بود

دربورس اوراق بهادار امروز بیش از ۴٫۵ میلیون ریال اوراق بهادار و سهام بفروش رسید .

در این جلسه ابتدا ۳۰۰ سهم شرکت قزوین از قرار هر سهم ۱۴۱۰ ریال به مبلغ ۴۲۳هزار ریال معامله شد .

در همین جلسه ۲ میلیون و ۲۷۰ هزار ریال اوراق قرضه عباس آباداز قرار تومانی ۸٫۳۸۱ ریال به مبلغ یك میلیون و ۹۰۲ هزار و ۴۸۷ ریال و دو میلیون و ۶۷۰ هزارریال از همین‌اوراق از قرار تومانی ۸٫۳۸۲ ریال ، به‌مبلغ دو میلیون و ۳۲۷ هزار و ۹۹۴ ریال خرید و فروش شد .

جمع معاملات این جلسه بورس بالغ بر ۴ میلیون و ۵۳۶ هزار و ۴۸۱ ریال می باشد .

در حاشیه

ماهی فراوان است ومشتری کم!

فرارسیدن ایام نوروز ، بازار رشت را از هر لحاظ رونق بخشیده و اکنون در بازار بزرك این شهرستان ،آنچه که بیشتر جلب نظر می کند ، عرضه فراوان ماهی است !

در میان انواع ماهی که در بازار بزرك رشت بفروش میرسد ، مقدار ماهی سفید عرضه شده تقریبا فراوان است و در عوض مشتریهای فراوانی‌نیز دارد . ولی با این وجود ، گرانی‌ماهی، باعث میشود که اکثر مردم نتوانند ماهی شب عید را تهیه کنند . یکی از صاحبنظران شهری رشت در اینمورد‌به خبرنگار ما گفت : برخلاف این قاعده اقتصادی که میگوید ، هرچه عرضه زیادتر شود ، نرخها نیز تقلیل پیدا می کند ، امسال باوجود فراوانی ماهی علت گرانی نرخ آن معلوم نیست !

در حال حاضر نرخ ماهی سفید دو کیلوئی دررشت بین سیصدالی‌چهارصد ریال است .

اخبار اقتصادی جهان

کمیته اقتصادی آسیا و شرق دور

بانکوك ـ کمیته ،اقتصادی آسیاوشرق دور بزودی‌بیست‌و هشتمین ، کنفرانس سالیانه خود را در بانکوك تشکیل می دهد تا مشکلات اصلی و اساسی اقتصادی آسیارابررسی نماید و راهی برای مبارزه با فقر و رکود اقتصادی کشور ـ های فقیر آسیائی پیدا کند .

در این کنفرانس ، حدود ۴۰۰ عضو کابینه های کشور های آسیائی از ۳۵ کشور عضو شرکت میمایند .دراین کنفرانس ، امکان تشکیل‌یك سازمان برای توسعه امور اقتصادی آسیانیز بررسی‌خواهد شد و نسبت به عضویت جزیره کرت ، در کمیته که توسط زلاندنو ، مطرح میشود رای گرفته خواهد شد . تصمیمات و نتیجه ، بررسیهای این کنفرانس که مدت ۱۳ روز بطول خواهد انجامید به کمیته امور اقتصادی‌و اجتماعی‌سازمان ملل برای اجرا عرضه می ـ شود .

افزایش غیرمنطقی قیمت پولاد

دولت آمریکا از تولید کنندگان‌فولادخواست که‌بیهوده باافزایش غیرمنطقی قیمت‌فولاد، راه بازار های خارجی را بروی کالای خود نبندند او افزود: که عده‌ای از تولیدکنندگان فولاد برای بدست آوردن‌سود فراوان‌قیمت‌فولاد رابدون‌تناسب بالا برده‌اند و این موجب‌شده است که تعداد تقاضا برای خرید فولاد کاهش یابد ،دولت آمریکا در اخطاریه خود به تولید کنندگان فولاد متذکر شده است که بعلت تفاوت دستمزد کارگر ، در آمریکاباکارگران کشور های خارجی برای صنایع آمریکائی مشکل است که بتوانند ، قیمتهای کالا های خود را بنوعی تعیین نمایند که همطراز با قیمت های بازار های جهان باشد . پس مناسب نیست که با افزایش قیمت بر این مشکل بیافزایند .

در رشت :

رونق بازار برنج در رشت!

ظرف یك هفته اخیر بازار معاملات برنج در رشت رونق یافت. این تحرك بدنبال‌رکود معاملات طی زمستان گذشته صورت گرفته است.خریداران عمده برنج گیلان‌در این‌هفته، شرکت های تعاونی وتدارکات ارتش بودند . آقای حبیب جمرودی ، رئیس اطاق‌بازرگانی گیلان ضمن اظهار این مطلب به‌خبرنگار ما در رشت گفت پیش بینی میشود که رونق بازاربرنج تا اوائل فروردین‌ماه بهمین صورت حفظ شود وحتی افزایش یابد .

در حال حاضر نرخ انواع برنج در بازار رشت بشرح‌زیر است .

۱ـ برنج صدری دنگی درجه‌یك کیلوئی ۳۳٫۷۵ ریال .

۲ـ برنج صدری دنگی درجه۲ کیلوئی ۳۲ ریال .

۳ـ برنج صدری دنگی درجه ۳ کیلوئی ۳۰٫۲۵ ریال .

۴ـ برنج صدری ماشینی‌درجه یك کیلوئی ۲۹٫۷۵ ریال ..

۵ـ برنج صدری ماشینی‌درجه دو کیلوئی ۲۸ ریال .

۶ـ برنج صدری ماشینی‌درجه سه کیلوئی ۲۶٫۷۵ ریال .

۷ـ برنج بی‌نام دنگی کیلوئی ۲۷٫۷۵ ریال .

۸ـ برنج‌چمپا ماشینی کیلوئی ۱۹ ریال .

۹ـ شلتوك صدری کیلوئی ۱۷٫۵ تا ۱۹٫۵ ریال .

۱۰ـ چمپا کیلوئی ۱۲٫۴۰ ریال .

پیشگاه مبارك شاهنشاه آریامهر

خدمتگزاران میهن توجه آن پدر تاجدار را باین حقایق‌جلب مینماید که سازمان بیمه های اجتماعی هم‌آهنك با پیشرفت های مملکت بی‌تردید در راه تازه‌ای گام برمیدارد عواملی که این سازمان را بسوی هدفهای‌روشن پیش میرانند ، نخست ،مدیریت صحیح و دیگری بهره‌برداری از نیروی انسانی در جهت منافع جامعه بیمه شده می‌باشد .

هیئت مدیره با امعان‌نظر بهدف سازمان که همان رسیدن به تامین اجتماعی و دربرگیری همه طبقات مردم زیر چتر حفاظت بیمه ، ایجاد رندگی بهتر، امحاء ترس و نگرانی از درماندگی اقتصادی و بیماری برای همه قشرهای جامعه می‌باشد دست‌اندر کار تلاش و کوشش بوده و سازمان را بسوی این هدف سوق داده است .

عامل دوم ، یعنی نیروهای انسانی که بعلت وجود تبعیضات خاص ، عدم ضوابط و ملاك ارتقاء اداری ، ناچیز بودن حقوق و مزایا و غیره دستخوش یاس و دلمردگی بودند ، اکنون‌باروحیه تازه‌ای سازمان را برای رسیدن بهدف آن یاری میدهند . طبقه‌بندی مشاغل به همت و پیگیری بی‌امان مدیرعامل سازمان پیاده شد دیگر مثل گذشته مشاغل اداری بدون توجه و رعایت ضوابط و معیار های خاص احراز نخواهد گردید . دیگر ، تبعیضات آزار دهنده اداری روح و جان کارکنان مشتاق بکارو کوشش را نخواهد فرسود . همه میدانند که مدیریت غیراصولی و نا صحیح نه‌تنها قادر نخواهد بود نیرو های انسانی را باایجاد همبستگی روحی لازم بسیج نموده و بسوی هدف رهبری کند بلکه آنرا در سکوی اجماعی و اداری خود میخکوب میسازد. عواملی که در ایجاد شوق و ذوق و دلگرمی نیروهای بارور انسانی سازمان برای‌رسیدن بهدف‌لازم و ضروری است، بوجود آمده است .

ما امضاء کنندگان زیر از اینکه مدیرعامل و هیئت مدیره موفق گردیده‌اند با پیاده کردن طرح طبقه‌بندی مشاغل‌بدوران تبعیضات‌اداری خاتمه‌داده وبا ایجاد ضوابط‌وملاك‌صحیح علمی و اصولی راه ترقی منطقی و سیستماتیك را برای کلیه کارکنان سازمان بیمه های اجتماعی بگشاید ، به موجهر نیکپور مدیر عامل سازمان و هیئت مدیره تبریك میگوئیم و برای آنان موفقیت و پیروزی بیشتری در جهت اجرای انقلاب اداری وتامین منافع بیمه‌شدگان‌وخانواده‌هایشان که‌خواست شاهنشاه آریامهر است . آرزو داریم .

حسین پورجم . محمود پیروز . پرویز کوزه‌کنانی . پریوش موغاری .احمد فداکار. رضادادخواه . نعمت‌اله ملکیان.ابوالقاسم طالقانی .

آ ـ ۳۵۷۹۵

عرضه‌مارچوبه محصول کشور

مارچوبه محصول شرکت کشت و صنعت ایران و امریکا چند روزی است که در فروشگاه های مواد غذائی پایتخت بمعرض فروش گذاشته شده است .

این مارچوبه که از نظر مرغوبیت از بهترین نوع مارچوبه در دنیا می باشد بقرار هر کیلوئی یکصد ریال در اختیار مصرف کنندگان قرار گرفته است .

آ ـ ۸۸۵۱۰

بانك مرکزی ایران باطلاع عموم میرساند

درروز چهارشنبه بیست‌وپنجم اسفند ماه‌جاری اوراق قرضه یکساله با بهره ۸درصد در سال و سه‌ساله بابهره ۹درصد درسال ازمحل اوراقی که‌بانك مرکزی ایران در روز انتشار (چهارم اسفند ماه ۱۳۵۰) بحساب خود خریداری نموده برای فروش عرضه میگرددودرموقع فروش بهره متعلقه از تاریخ انتشار تا تاریخ فروش به بهای اسمی اوراق اضافه شده وازخریداراخذمیشود. بهره اوراق قرضه از مالیات بردرآمد معاف وهر ششماه یکبار پرداخت میگردد .

مبلغ اضافی که در تاریخ بیست‌وپنجم اسفند ماه برای فروش هر ۱۰٫۰۰ ریال اوراق قرضه یکساله‌وسه ساله‌دریافت میشود بترتیب ۷۰ر۴۶ ریال و ۵۰ر۵۲ ریال میباشد . بدین ترتیب برای مثال یك برگ قرضه‌ده‌هزار ریالی سه‌ساله‌منتشره درتاریخ چهارم اسفند ماه ۱۳۵۰در تاریخ بیست وپنجم اسفندماه‌بمبلغ ۱۰٫۰۵۲ر۵۰ ریال‌بفروش خواهد رسید .

علاقمندان بخرید اوراق قرضه میتوانندروز چهارشنبه مذکور ببانك مرکزی ایران و یا هر یك از بانکهای اعتبارات ، ایرانیان ، بازرگانی ، بیمه ، بیمه بازرگانان ، پارس ، تجارت خارجی ، تهران ، رفاه کارگران،سپه ، صادرات ، عمران، کشاورزی و ملی مراجعه نمایند .

این بیستمین بار است ....

هرلاستیك جنرال ، از نخستین مرحله تولید تا هنگامی که به دست شما میرسد ۱۹بار درقسمت‌های مختلف توسط‌گروه کنترل مرغوبیت ما کنترل شده‌تا مطابق استاندارد بین‌المللی و بدون هیچ عیب و نقصی بدست شما برسد ، ما برای این‌کنترل دقیق وسختگیرانه و بخاطر کیفیت عالی لاستیکهای جنرال ، هرسال میلیونها ریال پول خرج میکنیم و با وجود این اگر شما هم‌از آن‌گروه‌اشخاص دقیقی هستید که‌هنگام خرید لاستیك شخصاً آنرا کنترل می کنید ، بدنیست بدانید که این‌بیستمین باریست که این‌لاستیك کنترل میشود . واین نشان میدهد که جنرال تایر به مرغوبیت لاستیك اهمیت بسیاری‌میدهد . ولاستیك‌هائی تولید میکند که عمر بیشتری دارند ، مسافت‌های بسیار طولانی تری رامی‌پیمایند ودرحقیقت باعث صرفه‌جوئی شما درپولتان میشوند .

لاستیك جنرال GENERAL

لاستیك جنرال ، ژنرال شکست ناپذیر جاده‌ها

۶ روز

فرصت دارید

برای شرکت در قرعه کشی حساب پس انداز

بانک اعتبارات تعاونی توزیع

فقط تا آخر اسفندماه امسال مهلت دارید

- جوایز بورس تحصیلی باحق واگذاری
- جوایز وام خانه ده ساله بدون بهره
- میلیونها ریال جوایز نقدی

در انتظار شماست

بانک اعتبارات تعاونی توزیع مبتکر جوایز فرهنگی

تقاضای تشویق

از بدو تصدی آقای عبدالله اخیانی بریاست اداره ثبت اسناد شهر ری فعالیت بی نظیر و کم سابقه‌ای در اداره مذکور بچشم میخورد وَ کار مراجعین در اسرع وقت انجام میگردد . از طرف رئیس اداره در راهرو تابلوئی باین مضمون نصب شده است (هرگاه کار هر یك از مراجعان بیش از یك روز بطول انجامید. بشخص اینجانب مراجعه تا در اسرع وقت اقدام گردد). این موضوع موجب خشنودی اهالی شهر ری شده است و بدین لحاظ از اولیاء ثبت کل اسناد و املاك تقاضای تشویق این مامورین صدیق را دارند .

عبدالعظیم یوسفیان ـ حاج حسین رضائی عضو انجمن شهرستان ـ محمد کشاورز جود رئیس شورای داوری حوزه ۳۶

اینجانبان احمد صدری و حبیب‌الله صدری و حاج قدرت‌الله ایوبی از پذیرائیهای گرم کاروان حج حاج اسمعیل نجفی که نسبت بعموم کاروان مبذول داشتند صمیمانه تشکر نموده و موفقیت ایشان را از خداوند متعال خواستاریم .

از خرمدره : احمد صدری حبیب‌الله صدری، قدرت‌الله ایوبی

۸۸۴۲۰ـ آ

ازامشب برنامه گروه سینماهای

دیانا ـ مهتاب ـ کریستال

اسکار ـ ری ـ فردوسی

مشهورترین اثر دراماتیك سینمای ایتالیا ـ فیلمی درباره دختران برنجکار... دخترانی که عشق برای آنها زندگی است..

ازامشب در سینماهای

همای ـ پاسارگاد

چرخ و فلك ـ ماندانا

شاهکاری بی‌همتا از سینمای هند که انسانیت و شجاعت برادری را درمقابل برادر دیگر نشان میدهد

نوتان ـ رحمان

کودک خردسال **بونتی** در فیلم

برادر کوچك

فروشگاه فردوسی اطلاعیه

وابسته به وزارت تعاون و امور روستاها

پرتقال و سیب وارداتی رسید و در اجرای سیاست دولت در زمینه مهار کردن قیمت ها تا اطلاع ثانوی بشرح زیر:

۱ـ پرتقال بسته بندی شده هرکیلو ۳۵ ریال

۲ـ سیب بسته بندی شده هرکیلو ۳۵ ریال

در محل های زیر بفروش میرسد

فروشگاه مرکزی	خیابان فردوسی
شعبه بهجت آباد	کریمخان زند
شعبه قلهك	جاده قدیم شمیران
شعبه دروس	خیابان دولت
شعبه شوش	میدان شوش
شعبه عباسی	خیابان عباسی
جایگاه میوه ونك	میدان ونك

چادرهای فروش میوه

امیریه	میدان امیریه جنب کیوسك تلفن
میدان اعدام	داخل میدان
کوکا کولا	فرح آباد جنب اداره شهرسازی
سرآسیاب دولاب	میدان بهبهانی
میدان تجریش	جنوب غربی میدان
کوی نهم آبان	جنب شهرداری نهم آبان
کوی گیشا	اول کوی گیشا
شهرآرا	روبروی سوپرمارکت
میدان کندی	اول خیابان شهرآرا
حشمتیه	مقابل مدرسه محمدرضاشاه
صاحبقرانیه	اول خیابان آبیك
خیابان شهناز	نرسیده به چهارراه صفا
فرح جنوبی	بین تخت طاووس وعباس آباد
یوسف آباد	داخل میدان فرهنگ روبروی مدرسه
نارمك	میدان هفت حوض
تهران پارس	اول اتوبان
خیابان ری	اول جاده خراسان
خیابان امیرآباد	اول خیابان پارك وی

در تمام مدت فروش میوه بازرسان وزارت تعاون و امور روستاها و این شرکت در کنترل قیمت ها نظارت خواهند داشت .

بهای هرکیلو پرتقال و سیب بر روی تابلوهای مخصوص نوشته شده و در محلهای فروش نصب است .

بمنظور حمایت از مصرف کننده و جلوگیری از خرید عوامل بازار سیاه حداکثر میزان فروش انواع میوه بمصرف کننده تعیین و به مسئولین مربوطه اطلاع داده شده است .

خواهشمند است بیش از بهای اعلام شده پرداخت نفرمائید .

شرکت سهامی فروشگاه فردوسی

آگهی

براساس ماده ٦٦ آئیننامه‌اجرای مقررات گمرکی بصاحبان اتومبیلهای زیر که بعلت انقضای هشت (۸) ماه توقف قانونی در گمرک مشمول مقررات متروکه گردیده اخطار میشود چنانچه ظرف (۳۰) روز از تاریخ انتشار این آگهی اتومبیل‌های خودرا با انجام تشریفات لازم از گمرک ترخیص ننمایند آگهی فروش برای آنها صادر و باعتراضات بعدی ترتیب اثر داده نخواهد شد .

اداره فروش کل گمرک

ردیف	نام صاحب اتومبیل	نوع اتومبیل	مدل	قبض انبار	تاریخ ورود به مرز	گمرک مربوطه	کلاسه پرونده
۱ـ	آقای کیاق سراجیان	پژو ٤٠٤	ـ	۳٦۱۷٦٤	۲۵ر۸ر٤۸	گمرک تهران	۷٦۹۱ تهران
۲ـ	« آقای ناصر ثابت قاسمی	فولکس واگن استیشن		۳۸۱٦٦۰	۱۳ر۳ر٤۸	گمرک تهران	۷٦۹۲ تهران
۳ـ	« هانی کولیکوت	سیتروئن	۱۹۵۷	۳٦۱٤۹۱	ـ	گمرک تهران	۷٦۹۳ تهران
٤ـ	« آنتونی فیل ویکی	اتوبوس لیلاند	۱۹۵۷	۳۸۲۳۸۹	۱۰ر۲ر٤۹	گمرک تهران	۷٦۹٤ تهران
۵ـ	« استیودین فرلنك کور	سواری فیات	۱۲۰۰	۵۵۹۰۷۸	۲٦ر۹ر٤۹	گمرک تهران	۷٦۹۵ تهران
٦ـ	« اسمعیل حبیب اکمل پرشتی	سواری بورگوارد	۱۹٦۰	۵۵۸۲۰۵	۲۳ر٦ر٤۹	گمرک تهران	۷٦۹٦ تهران
۷ـ	« راجر کوسیر	سواری بنز ۲۱۹	۱۹۵۸	۳٦۱۳۲۸	۲۵ر۱ر٤۱	گمرک تهران	۷٦۹۷ تهران
۸ـ	« محمدعلی قهرمانی	بیوك		۵۵۸٦۷۳	۱٤ر۷ر٤۹	گمرک تهران	۷٦۹۸ تهران
۹ـ	« حسن منفی	فورد تانوس ۱۲ (ام)	۱۹٦۲	۳٦۱۹٤۲	٦ر۹ر٤۸	گمرک تهران	۷٦۹۹ تهران
۱۰ـ	« جان فرانیس کیل فورد	سواری فورد کنسول	۱۹٦۹	۵۵۸۳۰٦	ـ	گمرک تهران	۷۷۰۰ تهران
۱۱ـ	« میشل سوروی	سواری سیمکا	ـ	۳۸۲٦۱۵	۵ر۵ر٤۸	گمرک تهران	۷۷۰۱ تهران
۱۲ـ	« فریبرز فرهنگ آزاد	موریس	۱۹٦۱	۳۸۱۷۷۱	۲٦ر۱۲ر٤۸	گمرک تهران	۷۷۰۲ تهران
۱۳ـ	« خانم منیر صدر عاملی	سیتروئن	۱۹٦۸	۳۸۱۵۸۸	ـ	گمرک تهران	۷۷۰۳ تهران
۱٤ـ	آقای سیدحسن هیبتی	بنز ۱۸۰	۱۹۵۸	۵۵۹۸۳٦	ـ	گمرک تهران	۷۷۰٤ تهران
۱۵ـ	« حسینی فخریان	اوپل کاردان	۱۹٦۲	۵۵۷٤۵٤	ـ	گمرک تهران	۷۷۰۵ تهران
۱٦ـ	« سرگردمنصور مسگرا	اوپل کاپیتان	۱۹٦۰	۳۸۲۰۰۵	٦ر٤ر٤۸	گمرک تهران	۷۷۰٦ تهران
۱۷ـ	« سروان ایرج آذرین	اوپل رکورد	۱۹٦۲	۳۸۱۹۷۱	۱٤ر۱ر٤۹	گمرک تهران	۷۷۰۷ تهران
۱۸ـ	« دینوریو براندی	فیات کوچك	ـ	۳٦۱۱۸۷	۸ر۷ر٤۸	گمرک تهران	۷۷۰۸ تهران
۱۹ـ	« مهدی مطمئن فرد	فولکس واگن	۱۹٦۰	٤۸۲۰۹۸	۲ر۲ر٤۹	گمرک تهران	۷۷۰۹ تهران
۲۰ـ	« جمشید بیات	وانت پیکان	۱۹٦۸	۳۸۲۰۱۲	۲۰ر۱ر٤۹	گمرک تهران	۷۷۱۰ تهران
۲۱ـ	« اسحق سنئی	فولکس واگن	۱۹۷۰	۳۸۲۸۳۸	۱۱ر٤ر٤۹	گمرک تهران	۷۷۱۱ تهران
۲۲ـ	« گرجی‌خان صفریان	سیتروئن سی‌وی۲	۱۹٦۰	۳۸۱۹۱۳	۱٦ر۱ر٤۹	گمرک تهران	۷۷۱۲ تهران
۲۳ـ	« مکینی هترغ	بنز ۱۹۰		۵۵۹۸۰٦	۱٦ر۱۲ر٤۹	گمرک تهران	۷۷۱۳ تهران
۲٤ـ	« حسین وثوق محمدی	اوپل رکورد	۱۹٦۲	۵۵۹۳۷۲	۱۰ر۵ر٤۹	گمرک تهران	۷۷۱٤ تهران
۲۵ـ	« پاتریک میشن	فولکس واگن	۱۹٦۲	۵۳٦٦۸۲	۳۰ر٦ر٤۹	گمرک خسروی	۷۳۹ کرمانشاه
۲٦ـ	« دکتر رادی چمزود	دانسینا	۱۹٦۲	٦۹۱٤۷٦	۲۳ر٤ر۵۰	گمرك تهران	۷٦٤۰ تهران
۲۷ـ	« دیترهلی	مرسدس بنز	۱۹۷۱	٤۵۹۷۲۲	۱۷ر۲ر۵۰	گمرکبازرگان	۲ بازرگان
۲۸ـ	« محمدانوسرویان	فولکس واگن	۱۹٦٤	٤۵۹۷۳٦	۲۱ر۲ر۵۰	گمرکبازرگان	۲ بازرگان
۲۹ـ	« خانم ناکویت ازتر	اوپل	۱۹٦۱	ورود بانبار مهرآباد ۵۸٤۷٦۵ ورود به انبار ۵۸٤۷٦٤	۱۵ر۷ر٤۸	اداره فروش	۷٤٤۱ مهرآباد
۳۰ـ	فریدریون دیهم	فورد استیشن	۱۹٦۳	۵۸٤۷٦۳	۲۹ر۸ر٤۸	اداره فروش	۷٤٤۲ مهرآباد
۳۱ـ	آقای اسمعیل اسدزاده	شورلت رنوت	۱۹۵۸	۵۸٤۷٦۱	۲۷ر۷ر٤۸	اداره فروش	۷٤٤۳ مهرآباد
۳۲ـ	« روبرت ویلیام کالک	فورد استیشن		۵۸٤۷٦۲	۲٤ر۳ر٤۹	اداره فروش	۷٤٤٤ مهرآباد
۳۳ـ	« برنارد واوزارد	فیات	۱۹٦۰	۵۸٤۷٦۲	۵ر٤ر٤۹	اداره فروش	۷٤٤۵ مهرآباد
۳٤ـ	« ابراهیم ظروفچی	فولکس استیشن	۱۹٦۳	۵۸٤۷٦۰	۲ر۷ر٤۹	اداره فروش	۷٤٤٦ مهرآباد
۳۵ـ	« نورمن اردوار دواکن	موتورسیکلت		۵۸٤۷۵۹	۲۹ر۵ر٤۹	اداره فروش	۷٤٤۷ مهرآباد
							م الف ٦۲٤۱

مجله اطلاعات دختران

و پسران روز های یکشنبه منتشر میشود

درمیزگرد اقتصادی دانشکده بازرگانی

علل افزایش قیمتها

استادان دانشگاه علل افزایش قیمتها را بررسی کردند

دکتر زند حقیقی: اقتصاد نمیتواند برچانه زدن مبتنی باشد
دکتر مشکوة: گرانی علل روانی دارد
دکتر هیئت : علل گرانی را باید در کشورهای خارجی جستجو کرد

دکتر محمد مشکوة

دکتر ضیاءالدین هیئت

دکتر منوچهر زندی‌حقیقی

دکتر منتظر ظهور
استاد دانشگاه تهران

در مدرسه عالی بازرگانی سمیناری تحت عنوان «بررسی علل افزایش قیمت ها» با شرکت دکتر منوچهر زندی حقیقی‌ـ دکتر ضیاءالدین هیئت‌ـ دکتر محمد مشکوة و دکتر منتظر ظهور دیروز بعد ازظهر تشکیل شد آنچه در زیرمی خوانید خلاصه مسائلی است که در این میزگرد مطرح گردید .

ابتدا دکتر منوچهر زندی حقیقی ضمن تشکر از ابراز احساسات دانشجویان واشاره به فقدان امکانات تحقیق اظهار داشت : مسئله‌ی قیمت ها و نوسان قیمت ها را از دو نظر میتوان بررسی کرد یکی از نظر سیاست دولت و تصمیماتی که اعضای دولت برای ثابت نگاه‌داشتن یا پائین آوردن آن اتخاذ می کنند و دیگر ازنظر دانشگاهی ـ یعنی یك استاد مسئله را چگونه بررسی می کند و از چه زاویه‌ای گرانی را مطالعه می کند ؟

سپس دکتر زندی حقیقی‌در باره‌ی تئوری فشار قیمت‌صحبت کرد و گفت تئوری دکتر شاخت را من می توانم در یك سطر خلاصه کنم فشارقیمت یعنی فشاری که شب عیدبه من وارد می شود .

دکتر زندی‌حقیقی تاکید کرد که من در جهت مخالفت یا انتقاد از دولت صحبت نمی ـ کنم من صرفا اظهار نظرمی ـ کنم .

ناطق سپس چهار علت راعوامل اصلی ترقی قیمت ها وافزایش سطح هزینه زندگی ذکر کرد، ۱ـ بودجه دولت ۲ـ هزینه تولید ۳ـ سازمان غلط بانکی و توزیع نادرست اعتبارات۴ـ سیستم غلط توزیع کالا ها و خدمات .

هزینه تولید در ایران ودر هر کشوری از هزینه های مختلف به وجود می آید که هزینه کل را به وجود می ـ آورد ۱ـ هزینه ثابت ۲ـ هزینه متغیر ۳ـ هزینه‌نسبی جمع این سه هزینه، هزینه متوسط تولید را بوجود می ـ آورد در کشور هائی که‌سعی دارند سطح قیمت ها بالا نرود وبا عملیات دولتی می کوشند هزینه را پائین آورند سازمانی بنام خدمات تولید وجود دارد که تولید را هدایت وارشاد می کند ـ در ۵۸ـ۱۹۵۷ که من در فرانسه در اداره سازمان برنامه به کار اشتغال داشتم برای کلیه رشته ها پرونده هزینه‌ی تولید تشکیل شده بود ـ قیمت را در آن رشته تولید در نظر گرفته ووضع تولید را در آن پرونده منعکس می کردند بخاطراین که اگر قیمت نوسانی داشت سازمان برنامه فرانسه که ماموریت ارشاد بخش خصوصی را داشت متوجه بشود کدام کارخانه یا کدام رشته از صنایع آسیب پذیر شده‌اند باید توجه داشت این آسیب پذیری مسری است سازمانی که اعتبارات را اعطا می کند بهنگام تورم باید به موقع‌به کمك کارخانه بشتابد .

شیوه ما

در وزارت اقتصاد و سازمان برنامه ایران به این مسائل توجه نشده است .جواز کارخانه‌ای صادرمیشودوهنگام تاسیس آن متوجه می شوند که ابعاد کارخانه خیلی بزرگ است ولی میزان تولید کم‌است یعنی هزینه ثابت سرشکن می شود روی تعدادکم کالا ها و بالنتیجه قیمت واحد کالابالا است. جالب اینجاست حالااین کارخانه های غیر اقتصادی حمایت دولتی تقاضا می کنند همینطور در کشاورزی ابعاد اقتصادی در نظر گرفته‌نشده است ،در باغداری فی‌المثل هزینه ثابت فوق‌العاده بالا است و این هزینه برای‌صاحب سرمایه زیاد است . اگرچه کارگر باید تشویق و حمایت شود از سوی دیگر لازم است که کارگر تربیت بشود ،

کارگر را باید دولت تشویق کند ـعناصر تولید بایدقابل ترکیب باشند وگرنه صرف وجود عناصر تولید نمی‌تواند تولید را بوجود آورد .کارگر غیرماهر بعلت خسارتی که‌وارد می کند هزینه تولید را بالا می برد .

سپس ناطق با ترسیم منحنی هزینه متغیر روی تابلوئشان داد که با افزایش هزینه قیمت بالامیرود .

ابعاداقتصادی کارخانه‌ها کنترل میشود

دکتر حقیقی در این ضمن‌این سئوال را مطرح کرد آیادولت ابعاد اقتصادی کارخانه هارا درنظر می گیرد ؟

سپس سیستم بانکی‌مورد بحث قرار گرفت ـدکتر حقیقی گفت نقش بانك مرکزی به جریان نهادن پول است ـدر برابر اسکناس در گردش سه رقم وجود دارد ـ طلا ـارزـ اسناد دولتی بوسیله‌جواهرات سلطنتی .

ببینیم اسکناس در گردش چگونه افزایش یافته است ؟ گاه خزانه احتیاج داشته به بانك مرکزی مراجعه کرده است وخزانه هم با یك‌سری عملیات مالی این اعتبار را در اختیار گذاشته بدون آنکه مطالعه بشود آیا اسکناس اضافی در گردش مورد احتیاج هست یانه ؟ اسکناسی که به بازار تزریق میشود بصورت سپرده های دیداری و ثابت در بانکها شکل می گیرد مقایسه ارقام سپرده های دیداری در بیست سال گذشته افزایش شدیدی را نشان میدهد .

یعنی بدون‌توجه به‌اثربهمنی نقدینگی بانکها پول درجریان افزایش یافته است ، درسازمان بانکی ایران هیچ نوع کنترلی وجود ندارد . سپرده قانونی اثر زیادی درایران ندارد.بانك مرکزی و بانکهای تجاری در راههای مخالف هم‌گام برمی دارند ـ تغییرات نرخ بهره بانك مرکزی روی بازار پول اثر نمی گذارد .

بانکهای اختصاصی مثل‌بانك توسعه صنعتی و بانکهای‌عادی تجاری مثل بانك پارس وبانك عمران و غیره اعتباراتی که در اختیار این بانکهاست باید به تولید کننده پرداخت‌شود. تولید کننده به دو نوع‌اعتبار احتیاج دارد اعتبار کوتاه‌مدت وبلند مدت ـتولید کننده باید حمایت شود ولی بانکها در مورد اعتباراتی که میدهند وضع تولید کننده را درنظر نمی گیرند . ترازنامه تولید کننده باید تجزیه و تحلیل شود .

روابط دیگری اعتبارات‌راتعیین می کند جناب دکتر هیئت از کانون بانکها جواب مرا بدهند . راه حل چیست ؟انتقاد من سازنده است .

عملیات دولت

عملیات دولت ۵۴۸ر۵میلیارد ونیم رقم بودجه است که از۵۰ درصد درآمد ملی بودجه ما بیشتر است در بودجه مفهوم پیش‌بینی باید مستتر باشد ـ اما محاسبه درآمد ملی همیشه سه سال قبل انجام میگیرد . هنگامی که ۵۰ درصد درآمد ملی بوسیله مالیات مستقیم ـ درآمد نفت و غیره بوسیله بودجه خرج میشودپس به‌یك بودجه اقتصادی نیازمندیم که پیش بینی شبکه ارقام باشد و تمام دخل و خرج دولت و صادرات واردات‌در آن‌منعکس باشد دولتی که ۵۰ در صد درآمد ملی را خرج‌می کند نباید در محاسبه‌ی درآمدملی سه سال عقب باشداز رقم بودجه‌اش دفاع می کند واردات ناشی از درآمد نفت قیمت ها را پائین می آورد ـ ولی در برابر نسل آینده نمی توان گفت سرمایه زیرزمینی ما صرف واردات نارنکی شده است .

سرمایه زیرزمینی بایدمصرف سرمایه روبنائی شود ،مسئله دیگر ـ مسئله‌ی سیستم غلط توزیع است و دولت می‌گوید اگرفارنگی‌گران‌است‌نخورید. وقتی قیمت آن گران است میگویند چانه بزنید ـ ولی اساس چانه زدن غلط است. سیستم غلط توزیع و تعداد بیشمار واسطه ها یکی از علل عمده گرانی است .

راه حل خیلی ساده است در ایران باید بانك سرمایه ـ گذاری مادر تشکیل بشود ـ اعتبارات یا از محل پس‌انداز مولد است که باید از محل آن ، اعتبارات مستقیم به‌تولید کننده داد . سفته بازی بانکها را هم میتوان کنترل کرد ؟ بیائید از پول درگردش‌استفاده کنید .

بیائید از این پس سفته های سه ماهه اعتبارات میان مدت بدهید بانکهای تجاری با همه متحد بشوند پرونده‌ای تشکیل بدهند بفرستند به بانك مادر ـ اعضای بانك مادر باید غیر قابل عزل باشند بانك مادراین پرونده ها را باید بررسی‌کند و از نقدینگی این بانکها به صنایع مصرفی اعتبار بدهند ـ ممکن‌است بگویندا گرمشتری چك کشید و بانك تجاری نقدینگی نداشت چه می‌شود ؟ خوب بانك‌مادرآنراتنزیل‌مجدد می کند و اگر بانك مادر هم نقدینگی نداشت بانك مرکزی سفته را تنزیل سوم می کند ـ پس اعتبار میان‌مدت باید در جهت افزایش کالاهای مصرفی برای جلوگیری از گرانی بکار رود . و از فشار واردات کاسته شود .

اگر مسائل چهارگانه فوق مورد توجه قرار گیرد خواهیم دید تورم مهار میشود .

بقیه دارد

حوادث شهرستانها

دوچرخه سوار مرد

شیراز :

اتومبیل شماره ۱۴۹۹۸ با دوچرخه سواری بنام «نجف» تصادف کرد که بمرك وی انجامید . راننده اتومبیل که «محمد پرویزی»نام دارد بازداشت شد.

کشف رادیو و سیگار قاچاق

خرمشهر :

مامورین‌ژاندارمری خرمشهر بیك اتومبیل استیشن که به آن مشکوك شده بودند فرمان ایست‌دادند و چون راننده به این اخطار توجه نکرد اتومبیل را با شلیك چند گلوله مجبور بتوقف نمودند .

در بازرسی از این اتومبیل ۸۰۸ عدد رادیو و ۷۵۰ کارتن سیگار کشف شد .

صاحبان کالا ها دستگیر گردیدند و مبلغ نه میلیون و ششصد هزار ریال جریمه شدند .

مرگ موتور سواران !

بندر عباس :

یك کامیون کمپرسی هنگام عبور از نزدیکی پادگان نیروی دریائی بندرعباس با دوموتور سوار بنامهای بداله قاسمی ۱۸ ساله و غلام ارجمندی ۱۷ ساله تصادف کرد و باعث مرگ آندو شد . راننده کامیون پس از وقوع حادثه فرار کرد و مامورین در تعقیب وی هستند.

انفجار ترقه !

قلهك :

تعداد زیادی ترقه ، فشفشه و موشك که بمناسبت شب‌چهارشنبه‌سوری ساخته‌شده‌ودرداخل چمدانی قرار داشت در یکی از قهوه‌خانه های قلهك بنام قهوه‌خانه آئینه منفجر گردید و هرچه استکان ، قوری و نعلبکی در این قهوه‌خانه بود خردشد .

در این میان قسمتی از لباس صاحب ترقه ها نیز که علی گردوئی‌نام دارد آتش گرفت .

خبرنگار اطلاعات از بحرین گزارش میدهد :

اعتصاب بحرین در هم شکست!

بحرین : (خبرنگار اطلاعات) پس از سه روز اعتصاب مداوم در بحرین،دیروز پلیس‌بحرین توانست ، موج اعتصاب کنندگان را در هم بشکند و اقدامات خرابکارانه آنها را خنثی نماید !

دولت بحرین ساعت یك‌بعداز ظهر دیروز بوقت محلی این کشور ، طی اطلاعیه‌ای که‌از رادیو بحرین ، پخش شد ، خاطرنشان کرد که این‌دولت با شدت هرچه تمامتر درمقابل اعتصاب کنندگان مقاومت خواهد کرد . در این اعلامیه همچنین گفته شده است که این اعتصابها بوسیله‌گروهی دست نشانده صورت می گیرد وجنبه های سیاسی دارد ! طبق گزارش رسیده ،ساعت ۳ر۵ بعد از ظهر دیروز خیابان های بحرین از اعتصاب کنندگان خالی شد و پلیس با گروههای مختلف به مبارزه پرداخت و آنها را متفرق کرد .

از ساعت۳ر۰بعداز ظهردیروز ببعد ، خیابانهای بحرین آرام شد و تنها موسسات مهم‌دولتی و نخست وزیری ، اداره رادیو و مناطق حساس بحرین تحت محاصره پلیس بود که این وضع همچنان ادامه دارد و پلیس در خیابانها رفت و آمد را کنترل می کند .

سه روز قبل هزاران نفر از کارکنان و کارگران‌موسسات بحرین بعنوان اعتراض بمیزان دستمزد خود دست از کار کشیدند و در خیابانهای‌مختلف دست به تظاهرات زدند .اولین گروه اعتصاب کنندگان ، کارکنان فرودگاه بین‌المللی بحرین بودند که موجب‌اختلال در پرواز هواپیما های‌مسافربری وباری این فرودگاه شد .

به دنبال آن کارکنان بیمارستانها و کارگران‌شرکت ساختمانی «ویمپی» بحرین‌دست از کار کشیدندوبجمع‌اعتصاب کنندگان پیوستند .

بی نیاز از توصیف

خلاصه چند خبر

آب آشامیدنی برای ۱۴ شهر مازندران

بابل :

تا۹ ماه دیگر مردم ۱۴ شهر مازندران از آب لوله‌کشی استفاده خواهند کرد .

اجرای طرح آبرسانی این ۱۴ شهرستان ظهر دیروز با حضور آقای شیبانی استاندار مازندران ، نمایندگان مازندران در مجلسین سنا و شورای ملی ، اعضای انجمن های استان ، شهر و شهرستان های مازندران در منطقه «فیروزکلا» واقع در یك کیلومتری جاده آمل به بابل آغاز شد . اجرای این طرح ۹ ماه به طول می انجامد و پس از این مدت ساکنان ۱۴ شهر مازندران از آب سالم لوله‌کشی استفاده خواهند کرد .

دروازه گل

گرگان :

دروازه گل ونور که با ارتفاع ۴ متر و عرض۱۶ متر در گرگان در حال احداث‌می باشد در انتظارمسافران نوروزی است .

این دروازه در مدخل شهرساخته میشود و بقول شهردار گرگان از جمله زیباترین دروازه هائی می باشد که تابحال در ایران ایجاد شده است .

اسم خارجی ممنوع

مشهد :

در قطعنامه سمینار توجیهی قانون نظام صنفی‌اصناف در مشهد ، به اصناف کشور توصیه شده است ازبکار بردن اصطلاحات و اسامی خارجی خودداری کنند .این سمینار بمدت ۲روز در مشهد تشکیل شده بود .

جستجوی مجدد

مشهد :

یك اکیپ از کوهنوردان خراسان برای یافتن اجساد دو کوهنورد خراسانی عازم قلل‌بینالود شدند .

برودت هوا وریزش‌برف های سنگین و متعدد تاکنون کاوش اکیپ های کوهنوردی خراسان را برای یافتن اجساد دو کوهنورد گمشده خراسانی دچار اشکال کرده بود ولی با بهتر شدن هوا روز گذشته هفت تن از کوهنوردان مجرب وورزیده برای یافتن اجساد رضابنایان وعلی نظری به ارتفاعات بینالود حرکت کردند .

عکسها سخن میگویند

عکسی است گویاتر از هر نوشته و گفتاری اما برای آنکه خاطر جمع باشیم که حتی کندذهن ترین افراد هم مفهوم این عکس را درك خواهند کرد ، اجازه دهید فقط چند جمله بنویسیم :

ـ عکسی است از قسمتی از پیاده روی فیشر آباد ، یکی از معمورترین خیابان های پایتخت که رانندگان‌دواتومبیل آنجارابه‌پارکینك «اختصاصی» تبدیل کرده‌اند ، و توریستهایی که برای دیدن پیشرفت ها و زیبائیهای کشور ما آمده‌اند ، ناگزیرند راه کج کنند و از منتهی‌الیه طرفین پیاده‌رو بگذرند . قضاوت آنها را هم خودتان‌می‌توانید حدس بزنید !

عکس از : فریدون ابراهیم زاده

دادگاه جنائی کرمانشاهان ۱۷ نفر را محکوم کرد

کرمانشاه

جنجالی ترین محاکمه‌جنائی سال در استان کرمانشاهان ، سرانجام دیروز پایان یافت و دادگاه عالی جنائی این استان رای به محکومیت هفده تن متهم داد .

هفده نفر محکومین دیروز ، در سال چهل و دو یعنی هشت سال قبل ، در روستاهای‌حاجی آباد وحسن آباد از توابع کنگاور زنی بنام «مرال» را به قتل رساندند و اموال عده‌ای از روستائیان را غارت کردند. شش روز قبل محاکمه این گروه آغاز شد و سرانجام آخروقت دیروز دادگاه عالی جنائی کرمانشاه اتهام منتسبه به این هفده نفر را وارددانست وآراء زیر را در خاتمه دادرسی درباره میزان مجازات هر یك صادر کرد :

۱ ـقربانعلی فرزند محمدپنج سال حبس با اعمال شاقه .
۲ـ عباس فرزند محمد پنج سال حبس با اعمال شاقه .
۳ـ حاج نصرت طاهرآبادی سه سال حبس مجرد .
۴ ـابوطالب فرزند رضا دو سال حبس
۵ـ محمود فرزند تقی یکسال حبس .
۶ حبیب فرزند نقی یکسال حبس .
۵محمود فرزند تقی یکسال حبس .
۷ـ نورمحمد فرزندابوطالب دو سال حبس .
۸ـ نصرت‌اله حسین آبادی‌دو سال حبس
۹ـ حاج محمد طاهرآبادی‌دو سال حبس .
۱۰ـ علی‌پاپا فرزند شیرمحمد دوسال حبس .
۱۱ـ فخرالدین فرزند هادی دو سال حبس .
۱۲ـ علی محمد فرزند عبداله دو سال حبس .
۱۳ـ محمد فرزند قهرمان دو سال حبس
۱۴ـ آمامعلی‌طاهرآبادی‌فرزند مرادعلی ۶ ماه حبس .
۱۵ـ شمس‌الدین فرزندهادی شش ماه حبس .
۱۶ـ علی‌اکبر فرزندعلی‌قمش ماه حبس .

برندگان جوایز ۱۰۰ هزار تومانی بلیطهای «مرغ» و بلیطهای «ماهی» جوایز خودرادریافت داشتند

برنده‌جایزه ۱۰۰هزارتومانی بلیطهای مرغ

آقای حبیب‌الله کفائی‌محمدنژاد «یدی» هنرپیشه سینما

برنده‌جایزه ۱۰۰هزارتومانی بلیطهای ماهی

خانم ماشاءالله شاهین تاژ خانه‌دار ساکن بهشهر

برندگان خوشبخت جوایز ممتاز بلیطهای مرغ و بلیطهای ماهی سری ۱۱۰۶ ، جوایز صد هزار تومانی خود را از بنگاه اعانه ملی دریافت داشتند .

برنده جایزه صد هزار تومانی بلیطهای مرغ ، آقای حبیب‌الله کفائی محمد نژاد «یدی» ، هنرپیشه مشهور سینمای فارسی بودکه قبلا به خوانندگان عزیز معرفی گردید .

جایزه صد هزار تومانی بلیطهای «ماهی» نیز نصیب خانم ماشاءالله شاهین تاژ خانه‌دار ساکن تهران گردید که با همسر و سه فرزندش در خیابان ده متری گرگان ، سه راه عظیم پور سکونت دارد .

خانم شاهین تاژ در باره نحوه استفاده از جایزه ، گفت : «سالها بود که آرزوی خرید خانه داشتم و حالااز ته دل خوشحالم که این آرزو ، با خرید بلیط اعانه ملی در آستانه سال نو برآورده شده است . »

این هفته نوبت شماست

قهرمان شانس «بلیط دوقلو»

خانم فرنگیس دائمی

خانم فرنگیس دائمی ، خانه‌دار خوش شانس‌مازندرانی، قهرمان شانس بلیط دوقلو سری ۱۱۰۶ شد و یکدستگاه پیکان تحویل گرفت .

خانم دائمی که در خیابان هنر ، کوچه نژداغی بهشهر سکونت دارد ، قبلا برنده یکی از جوایزپنجهزار تومانی بلیط های «مرغ» شده بود .

قهرمان شانس بلیط دو قلو ، جایزه نقدی را بنام کودك ۶ ماهه‌اش پس‌انداز میکند و اتومبیل پیکان رابه همسرش هدیه خواهد داد .

اطلاعات
بانوOl
شماره مخصوص نوروز
با روی جلد یک متری!
● ۳ تقویم با تابلو عکس‌های بزرگ ۴ رنگ ...
● ۴۰ تابلو تمام رنگی از ۴ فصل
● تابلوی ۴ رنگ هفت‌سین
مجموعه‌ای بی نظیر در ۱۳۲ صفحه حاوی رپورتاژها ، مقالات ، داستان ها ، مسابقات وسرگرمی های خواندنی و فوق‌العاده
در سراسر کشور از روزنامه‌فروش ها تهیه فرمائید

نیازمندیهای شما

از سارقین اتومبیل خود نهراسید زیرا!

قابل توجه مسافرین نوروزی

دارندگان اتومبیلهای پیکان یا سایر اتومبیلها توجه فرمائید از سارقین اتومبیل خود نهراسید زیرا دستگاه دزدبگیر اسکات ساخت انگلستان بطور کامل از اتومبیل شما محافظت مینماید جهت خرید و کسب اطلاع بیشتر با تلفن

۶۲۴۹۷۸

تماس حاصل فرمائید

باگل و کتاب همنشین باشید

بهترین و زیباترین کتابهای کادوئی را معرفی مینمائیم

و باارزانترین قیمت در دسترس دوستداران کتاب قرار میدهیم :

درخلوت دل ـ آوای دل ـ کرشمه‌های دل آتش دل ـ ره‌آورد دل ـ افسانه دل ـ آهنگ قلب ها ـ رمز عشق ـ پیام عشق ـ کتاب عشق ـ هدیه عشق ـ عامیانه ها ـ همیشه در قلب منی ـ عشق ژنرال ـ دیداری در پائیز ـ دانستنیهای زندگی دانستنیهای کدبانو ـ دستپخت کد بانو ـ خوراک خوب ـ ایران زمین ـ شخصیتهای نامی ایران ـ بررسی آثار واحوال ۲۳۰ تن از مشاهیر نامدار جهان ـ شعله‌های نبوغ ـ معجزات شعر و سخن پارسی ـ آشورکهن ـ ایران کهن

PADIDEH

انتشارات پدیده ـ شاه‌آباد
خیابان ملت ـ تلفن ۳۱۶۷۰۰

اثاثیه

خرید

بازرگانی فرش کیهان ۸۳۰۹۰۴ و ۸۲۳۷۷۶ خریدار نقدی همه رقم فرش کهنه و نو جهت صادرات روزولت میدان ۲۵ شهریور

فروشگاه فرش صمد تلفن ۴۹۹۸۵ خریدار همه نوع فرشهای نو و کهنه و لوازم منزل و اشیاء قدیمی چلچراغ ، ظروف بلوروچینی ورسو

فروشگاه استار ۶۶۶۴۰۲۱ خریدار یخچال برقی و نفتی و تلویزیون فرش و کلیه لوازم منزل به قیمت عادلانه شاه چهار راه پیروز

نمایشگاه گلشن ۶۲۱۴۲۱ همه نوع فرش های کهنه خریداریم و همه رقم فرش نو موجود میباشد فرش های کهنه با نو معاوضه میشود خیابان پهلوی بالای ایستگاه بیمه جنب بانک ملی یوسف‌آباد.

فروشگاه آسیا ۶۶۲۸۳۲ و ۶۶۵۱۰۲ خریدار یخچال برقی و نفتی ، تلویزیون . فرش و سایر لوازم منزل بقیمت عادلانه خیابان شاه چهار راه پیروز

فرش خواجه نصیر

بهترین خریدار فرش کهنه و نو معاوضه جهت صادرات تلفن ۷۵۲۶۹۰

فروشگاه مشرق ۴۹۳۲۷ بهترین خریدار قالی و قالیچه لوازم منزل یخچال نفتی

فروشگاه نیک‌نام

خریدار اثاثیه منزل شما تلفن ۷۵۷۵۳۳

فروشگاه آریا ۴۹۳۹۳ خریدار یخچال برقی نفتی فرش مبلمان اجاق گاز تلویزیون و اثاث منزل

جهان کالا خریدار یخچال تلویزیون و لوازم منزل شاه چهار راه پیرور ۳۹۱۶۶۵

فروشگاه فرش تهران کالا خریدار انواع قالیهای نو و کهنه و لوازم منزل ۶۶۹۲۲۶

فروشگاه ایران فرش تلفن ۷۷۴۹۷۲ کلیه لوازم منزل شما را بهر مبلغ باشد بیشتر از سایرین نقد خریداریم .

فروشگاه آرمان تلفن ۶۶۹۶۲۳ خرید یخچال برقی ونفتی و تلویزیون قالی قالیچه .

فروشگاه بختیاری تلفن ۷۵۹۳۲۹ بهترین خریدار کلیه لوازم منزل

فروشگاه صلاحی ۶۶۵۰۹۳ خریدار تلویزیون یخچال نفتی برقی قالی وقالیچه کلیه لوازم منزل با قیمت عادلانه شاه چهارراه باستان . ۱ـ۱۵ آـ ۱۲۳۱۳

فروشگاه شایان ۶۶۳۳۸۱ خریدار فرشهای کهنه و نو و لوازم منزل

فرشهای کهنه

از متری ۳۰۰ تومان ببالا خریداریم فرش اعتماد مقابل سینما مولن‌روژ تلفن ۷۵۸۲۷۰

نمایشگاه فرش توکلی فرشهای کهنه را با نو معاوضه وفرشهای کهنه را نقدا خریدار است نمایشگاه ۶۲۱۴۰۵ بازار ۲۰۸۲۹ ۱ـ۶ آـ ۱۱۹۹۶

فروشگاه فروردین خرید فرش کهنه و نو تلفن ۶۶۱۶۵۵ و ۴۳۰۸۵

فرش اردیبهشت تلفن ۶۶۸۱۶۴ ـ

فروش دست‌اول

فروشگاه قماش طباطبائی خیابان تهران‌نو سه راه سمنگان تلفن ۷۹۶۳۹۰ ۱ـ۶ آـ ۸۷۶۶۶

فروشگاه: فرش . یخچال . تلویزیون . لباسشوئی باماهی ۸۰ تومان انتن مجانی نازی‌اباد خیابان چمن تلفن ۵۳۱۳۵۹

۷۵۸۵۵۰

پرده پارچه کاغذدیواری پرده کرکره فرش‌ماشینی کف‌پوش باقساط

برازنده شخصیت شما : COLD HOUSE طلا ـ جواهر ـ ساعت در جدیدترین و زیباترین طرحها خانه طلا ، مقطوع ولی ارزان چهارراه شاه جنب سینما آسیا تلفن ۶۶۳۳۲۴ ۱ـ۲ آـ ۸۷۶۱۲

کرایه

کرایه هرنوع‌ماشین‌تحریر بنگاه فنی ناصر تلفن ۸۲۶۲۰۵ دروازه دولت مقابل سعدی

مبل و دکوراسیون

پرده دوزی ارجمند ۳۱۷۳۷۰

پیراهن مبل : ۳۱۹۵۰۵
تعویض‌پارچه‌مبل: ۳۱۹۵۰۵
پرده‌دوزی‌شهرزاد ۳۱۹۵۰۵

شستشوی مبل و فرش

شستشوی مبل فرش پرده کلین سرویس مبتکر و پیشرو نظافت مبل و فرش با دستگاه منحربفرد و خشکشویی پرده با نصب مجانی ۹۵۲۵۴۶

سرویس نوین

خشکشوئی مبلمان‌موکت فرش در محل ۲۷۲۹۰

کنت سرویس مبلمان موکت فرش و تشک اتومبیل شما را با آخرین‌تکنیک در جای خود سرویس مینماید ۷۷۶۷۱۳

۷۷۶۷۱۳

قالیشوئی برف سرویس مجانی تلفن ۳۱۰۷۸۲ ۱ـ۲۶ آـ ۱۱۸۵۴

اناهیتا سرویس بادستگاه تمام اتوماتیک مبلمان فرش موکت شما رادرمحل‌خشکشوئی مینماید.

۷۹۵۳۰۷

کارخانه‌قالیشوئی ماژیک

تلفن جاده کرج ۶۶۱۸۲۲ تلفن شعبه جمشیدآباد ۶۶۱۸۲۳ تلفن تهران‌نو ۷۹۸۸۱

کارخانه قالیشوئی‌ادیب بانضمام شستشوی مبلمان در جای خودتلفن ۹۵۶۵۶۵

خشکشوئی مبلمان‌پیشرو یکدست ۴۰ تومان ۹۵۸۹۵۰ و ۹۵۲۴۵۴ آـ۱۳۳۴۸

قالیشوئی‌فرخ باسرویس منظم تلفن ۹۷۷۵۰۶

آنتن

شرکت اهم الکترونیک شارژلامپ تصویر در منزل شما
تصاویر صاف و روشن و تنظیم کانال آموزشی
تعمیر تلویزیونهای فیلیپس گروندیک ـ باسرویسهای سیار در تهران بویژه شمیرانات
فقط با نصب آنتنهای امپریال و آمریکا
شاوب لورنس R.T.I. تلفن
تلفن ۶۲۴۸۱۷

تعمیرات

تلویزیون

تعمیرگاه تلویزیون‌الکترون تلفن ۷۶۳۶۸۲
تعمیرگاه‌تلویزیونهای R.C.A شاوب‌لورنس فیلیپس سییرا تلفونکن وسایر مارکهاباسرویس مجهز سیار درشهر وشمیرانات

تلویزیون‌سرویس شاد

تعمیرگاه مجهز همه نوع تلویزیون‌های‌امریکائی ـ اروپائی ـ ژاپنی ـ آر.تی.آی ـ شاوب‌لورنس تلفونکن ـ بلر زیر نظر مهندسین باتجربه ونصب آنتن تمام کانال

باسرویس سیار تعمیر در محل تلفن ۷۶۴۵۴۱

ایران الکترونیک

تعمیر و سرویس همه نوع تلویزیون ساخت ایران و خارج ـ نصب آنتن تمام کانال و اف ام باسرویس سیار فوری توسط متخصص از آلمان سریع ـ ارزان با ضمانت کتبی

تلفن ۷۷۶۹۴۴ ۷۷۵۵۳۵

تعمیرگاه مجاز شماره ۲

شاوب‌لورنس

خیابان سیمتری نارمک بالاتر از میدان هفت‌حوض جنب‌بانک اصناف . تلفن : ۷۹۵۵۶۵

SCHAUB-LORENZ

تعمیرگاه تلویزیون‌دولت تعمیر انواع تلویزیون فوری در محل ۸۸۳۵۵۱ و ۸۸۳۲۶۲

سرویس‌تلویزیون‌گارانتی تلفن ۶۲۸۳۷۱ سرویس سیار R.C.A R.T.I سییرا مدیاتور ـ جنرال الکتریک‌وستینگهاوس‌ـ گراندیک بویژه شمیرانات

تعمیرگاه مجاز شماره ۱۵

شاوب‌لورنس

سرویس سیار فوری عباس‌اباد سیمتری نظامی تلفن ۷۶۴۲۵۱

SCHAUB-LORENZ

تعمیر تلویزیون‌باحضور شما در منزل‌تلفن : ۷۶۱۴۹۵

تلویزیون فوری در منزل تعمیر میشود ۹۶۰۵۴۶

SCHAUB-LORENZ شاوب لورنس سرویس فوری تعمیرات و مدارک تلفن ۶۶۱۸۳۲

موسسه ایران تلویزیون تعمیرگاه مجهز تلویزیون های اروپائی و آمریکائی

R.C.A.-R.T.I.

شاوب‌لورنس ، دمونت، گروندیک ، تلفونکن ، زیمنس‌فیلیپس وستینگ هاوس با سرویس سیار وضمانت‌نامه کتبی تلفن ۷۶۰۷۶۴ و ۷۵۵۰۹۶

تعمیرگاه‌مجاز شماره ۱۷

شاوب لورنس

تهران ویلا . شرق پارک تلفن ۹۷۸۲۳۵

SCHAUB-LORENZ

تعمیرگاه ثابت

RCA RTI تعمیر تلویزیونهای با تخفیف استثنائی تلفن ۶۶۹۱۷۰

یخچال

تعمیرگاه سید حسن ۸۸۲۴۳۸ تعمیر هر نوع یخچال شوفاژ رختشوئی آبگرمکن بخاری‌و رنگ

تعمیرگاه یخچال فریجیدر اساس یدکی موجود است تلفن ۷۵۲۳۳۶

تعمیرات یخچال فوری ۷۹۳۸۹۷

تعمیرگاه یخچال وازگن تعمیر یخچال سردخانه کولر ۷۶۰۷۹۳

الکترو کاخ تعمیرات همه‌گونه یخچال کولر ۶۶۴۰۳۸

بخاری

سرویس توکل تعمیر بخاری ابکرمکن لوله بازکن فاضل اب فوری تلفن ۷۷۶۹۸۹

تکنیسین آریا

تلفن ۷۶۴۶۰۸ سرویس آبگرمکن بخاری کولر

سرویس‌ابکرمکن ۴۰۶۶۴

جنرال سرویس

سرویس آبگرمکن وبخاری وکولر
تلفنهای ۸۳۶-۸۳۶ ۸۳۶-۸۳۷ ۸۲۱۰۶۱

سرویس مجهزابگرمکن یخچال بخاری شبانه‌روزی ۶۳۲۲۲۸ آـ ۱۱۸۵۰

موسسه فنی BADR پدر
تعمیر نصب سرویس آبگرمکن وبخاری لوله بازکنی فاضل آب تلفن ۶۳۱۴۹۵

فقط در نمایشگاه اتومبیل امیر

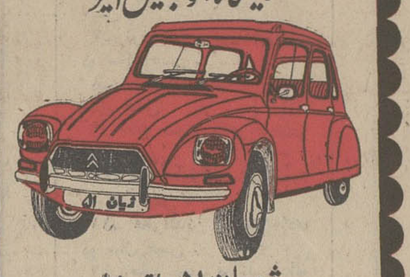

ژیان ۵۱ اقساط

باتثبیت وزارت اقتصاد وامتیازات زیر رنگ متالیک . رینگ ورشو فندک اتوماتیک ویکدست تودوزی کالی مجانا به خریدار محترم تقدیم میشود

اسپهای شاه میدان محمدرضاشاه تلفنهای ۹۵۹۶۶۶ ـ ۹۵۰۰۹۰

تلفن ۷۶۲۶۴۱ سرویس آبگرمکن بخاری کولر

سرویس‌بخاری ابکرمکن ۷۹۶۱۰۳

سرویس مجاز شماره ۱۳۳

ارج

سرویس و رنگ امیزی کولر ، بخاری و آبگرمکن خیابان تاج ، بین بهبودی‌و شادمان موسسه فنی شهیاد تلفن ۹۷۲۵۹۵ ۱ـ۳۰ آـ ۸۸۲۴۴

فروش اتومبیل

۲ دستگاه اتوبوس دیزل‌موتور عقب به فروش میرسد یا با مینی‌بوس و یاباغات محصور اطراف تهران معاوضه میگردد صبحها تلفن ۵۳۷۴۶۳

فولکس واگن یکدستگاه فولکس‌واگن مدل ۵۸ . یا ۵۹ خریداریم تلفن ۵۳۴۶۹۰

پیکان آلبالوئی ۴۸ تمیز بدون واسطه ۱۶ هزار تومان مقطوع بفروش میرسد تلفن ۸۳۳۵۰۰

شاهین مدل ۴۷ ۷۰ هزار کیلو متر کار کرده مبلغ ۱۷ هزار تومان بفروش میرسد تلفن ۵۳۵۴۱۵ آـ ۱۲۸۷۹

بنز مدل ۶۴ بنز ۱۹۰ مدل ۶۴ تمیز بدون واسطه به فروش میرسد تلفن ۸۲۷۱۱۹

مدل ۶۱ بنز ۲۲۰ اس مدل ۶۱ فروش عصر ها تلفن ۷۹۴۸۱۷

ب ام و مدل ۷۲ یک دستگاه اتومبیل ب ام و ۲۰۰۲ مدل ۷۲ ـ ۱۹۷۱ رنگ نارنجی و ۱۳۰۰۰ کیلو متر کارکرده خیلی تمیز بفروش میرسد . تلفن ۴۹۶۵۰ شرکت افشار آـ ۳۵۷۸۷

فروشگاههای اتومبیل

اتومبیل‌شما راخریداریم نمایشگاه‌شریف پهلوی پارک ساعی تلفن ـ ۶۲۱۲۰۲ ـ ۶۲۲۷۴۴

ژیان ۵۱

تحویل فوری نقد واقساط باکلید اطمینان نمایشگاه آیزنهاور آیزنهاور ـ مقابل وزارت کار تلفن ۹۵۹۷۱۵ و ۹۵۱۲۲۱

برادران گلپایگانی خریدو فروش مینی‌بوس نقد و اقساط تلفن ۲۷۹۰۰

برای اتومبیل شما

اتوسرویس وتعمیرگاه مجهزالبرز تعمیرات همه نوع اتومبیل خیابان آیزنهاور روبروی پمپ بنزین میدان شهیاد تلفن ۹۷۰۳۳۶

کرایه

اتولوکس اتومبیلهای تشریفاتی با راننده برای داخل و خارج از تهران میدان فردوسی تلفن ۸۲۱۲۷۰ و ۸۲۶۶۰۵

کالج بار

بارکش شهر وحومه حمل بار بتمام نقاط ایران تلفنهای ۶۶۱۱۱۱ ۴۱۱۱۱

توکل بار

بارکش شهر وحومه تلفن ۲۲۲۲۲

جرثقیل توانا

انواع جرثقیلهای تمام‌گردان وهیدرولیک بقدرت ۴ الی ۵۰ تن بمدت طولانی اجاره یا فروش موجود است .

پل امامزاده معصوم تلفن ۹۵۴۰۹۱

جرثقیل پیمان

شبانه روزی ـ تلفنهای ۳۵۶۰۳۱ و ۳۵۲۲۱۳

کورش تاکسی اتومبیل‌های مدرن کرایه‌باراننده و بدون راننده‌شبانه‌روزی داخل و خارج‌از شهر تلفنهای : ۹۷۶۵۶۶ و ۹۷۷۶۰۰ آـ ۱۲۲۷۹

ایران ۵۱

ام . آ . اس اتوبوس ومینی بوس دربست ۹۷۰۸۱۴ ۹۷۸۸۱۵

جرثقیل بابک ایزنهاور تلفن ۹۷۸۰۸۰ و ۹۵۹۵۸۸

جرثقیل کورش

مدرن ـ مجهز ـ تمام‌گردان تاظرفیت ۶۰ تن تلفن ۲-۹۶۳۰۴۱

ماشین آلات

قابل توجه مقاطعه کاران محترم چند دستگاه شن و ماسه شوئی ویکدستگاه سیلوی بتون مجهز ودستگاه سنگشکن مشغول‌بکار در کارگاه یک شرکت خارجی‌و بعلت اتمام کار برای فروش بقیمت مناسب بفروش میرسد تلفن ۹۵۷۴۴۲ آـ ۱۲۴۴۱ ۱ـ۵

املاک ومستغلات

معاملات تهران پارس نارمک و پول ـ امینی ۷۹۰۰۹۰

برای فروش املاک خود با تلفن ۳۱۹۷۸۴ به‌بنگاه‌کوشان توضیحات و قیمت را بفرمائید لاله‌زار نزدیک میدان سپه آـ ۸۳۲۹۴

فروشی

خانه فروشی خانه ۵ اطاقی ۱۱۵ متر ب زیرزمین حمام گرم تیرآهن خیابان سپه مقطوع ۷۳ هزار تومان ۶۶۳۰۷۴ آـ ۱۲۸۶۲

در بهترین نقاط نیروی هوائی خانه‌های نوساز ۳ تا ۸ اطاقی یکطبقه‌ویلائی‌ودو طبقه‌مستغلاتی ۹۰ تا ۱۷۰ هزار تومان نصف نقد بقیه باقساط ۶ تا ۲۴ماهه ـ ۳۹۳۰۵۸ آـ ۱۲۸۲۷

ساختمان چهار طبقه شمال شهر به فروش میرسد تلفن ۳۵۶۶۱۷ آـ ۱۲۸۳۳

ویلای فروشی ویلالب‌دریا ۱۳ کیلومتری نوشهر و محمود آباد تلفن ۶۶۹۷۹۷ طبقه‌دوم از ساعت ۱۶ به بعد

FIAT

فیات ۱۲۸ مدل ۱۹۷۲ مخصوص قهرمانان برای آنهائیکه انتظار بیشتری دارند شرکت سهامی فیات تلفن ۸۲۰۷۲۶ ـ ۸۲۸۱۲۸

معاوضه

شماکه ماشین دارید

من حاضرم با ۹۰۰ متر زمین ساختمانی واقع‌در جنب نیروگاه عظیم برق کرج بارزش ۲۷۰۰۰ تومان و پرداخت‌سه‌هزار تومان پول نقد با شما معاوضه کنم لطفا با تلفن ۶۲۲۴۶۶ و ۶۲۶۷۶۶ تماس‌بگیرید

کرج

نیمساعت فاصله از میدان شهیاد

لیبادشت

درتامین مسکن وسلامتی وآسایش شما ومطمئن‌ترین پس‌انداز شما را برای‌دیدن باغات ویلائی محصور با تامین‌آب به‌زیبادشت دعوت مینمائیم . تلفن ۵۳۹۹۸۹ ـ ۲۳۷۰۰ بعد از ظهر ۴۴۳۱۱ نشانی : امتداد اتوبان کرج خروجی جاده‌شاهدشت ۹ کیلو متر بطرف جنوب

زمین فروشی

زمین در بهترین نقاط شمال تهران بفروش میرسد تلفن ۸۲۴۶۸۷

یک قطعه زمین جنوبی بمساحت ۳۵۰ متر و ابعاد ۳۵×۱۰ درعباس‌آباد بالاتراز تخت طاوس به علت مسافرت فورا بدون واسطه به فروش میرسد طالبین بین ساعت ۳ تا ۶ بعد از ظهر با تلفن ۷۷۲۳۸۹ تماس بگیرند. آـ ۱۲۹۰۳

ویلادشت

عیدی بزرگ برای همه‌مردم

باعیدی دادن یک قطعه زمین از ویلادشت به خانواده‌تان خاطره‌نوروزرا گرامی‌ترخواهید داشت. از شرایط استثنائی و همچنین‌عیدی‌ما استفاده‌فرمائید. برای کسب اطلاع بیشتر به تلفن شماره ۶۶۲۵۶۷ دفتر مرکزی ویلا دشت خیابان آیزنهاور روبروی خیابان کاوه پلاک ۱۶۳ مراجعه فرمائید.

ویلادشت

منظریه کرج

بشد سرسبز و خرم دشت و بستان صفای منظریه چون گلستان اگر سرکار نیز آئی در آنجا صفا و لطف آن گردد دو چندان انشاءالله در ایام‌نوروز از منظریه دیدن خواهید فرمود وتا وقت نگذشته است از باغهای ۶۰۰ و ۷۰۰ متری ویایک‌ویلائی خریداری میفرمائیدبرای هرگونه اطلاع و ملاحظه محل کرج جاده ملارد ۳ کیلومتر جنوب اتوبان منظریه‌ویاحافظیه‌مراجعه فرمائید. تلفن ۹۶۳۲۹۶ نصراله آهور هوش شیرازی ۱ـ۲ آـ۱۲۹۰۲

فروش سرقفلی

یکباب‌مغازه نزدیک‌چهل‌متری کریمخان زند واگذار میشودبین ۵ تا ۶ تلفن ۸۳۱۲۹۴ آـ ۱۲۸۲۹

دو دهنه مغازه خشکشوئی با تمام لوازم‌بفروش میرسد املاک جهان تلفن ـ ۷۶۲۲۱۹ ۱ـ۳ آـ ۱۲۷۳۱

بعلت مسافرت بوتیک ۷۲۷ خیابان چرچیل به فروش میرسد تلفن ۶۲۲۶۳۵

قابل توجه بانکها و شرکت ها نمایشگاهی ۱۵۰ متر باموقعیت بسیار عالی در بهترین نقطه خیابان کورش (قدیم شمیران) سه نبش دارای اب ـ برق سه فاز ـ تلفن ـ ۱۶۰ مترزیرزمین و چندین اطاق با دکوراسیون آماده واگذارمیشود ۱۸ الی ۲۰ بتلفن ۷۵۴۶۶۰ مراجعه نمائید آـ ۱۲۸۵۷ ۱ـ۳

کارخانه کارخانه تولیدی مشغول بکار بفروش میرسد تلفن ۳۵۶۶۱۷ آـ ۱۲۸۳۳

فوری واگذار میشود فروشگاهی بزرگ بمساحت ۵۰۰ متر در بهترین نقطه خیابان‌شاه ۲ نبش ۸ دهنه تلفن ۶۶۲۶۰۰ ۱ـ۳ آـ ۱۲۷۰۳

اغدیه فروشی لاله در خیابان اذربایجان‌بمبلغ ۱۲۰ هزار تومان بفروش میرسد تلفن ۸۱۹۲۶ ۷ ۱ـ۱۰ آـ ۱۲۶۹۹

یک ساندویچ فروشی لوکس با نصف قیمت به فروش میرسد به خیابان کرمان مقابل‌گلستانی مراجعه شود ضمنا هنوزافتتاح نشده است . آـ ۱۲۹۶۱

خشکشوئی مجهز و مدرن بعلت مسافرت فوری به فروش میرسد تلفن ۹۵۹۱۴۳ ۱ـ۲ آـ ۱۲۸۰۵

اجاره داده میشود

آپارتمان اجاره آپارتمان برای دفاتر کار نبش چهار راه پهلوی تخت جمشید اجاره ۶۶۰۲۰۰

یک اپارتمان دو طبقه، طبقه فوقانی مخصوص مطب و طبقه هم‌کف مخصوص داروخانه به تلفن ۷۹۵۰۷۵ مراجعه فرمائید آـ ۱۲۳۴۸

اطلاعیه چندین دستگاه آپارتمان دو الی شش اطاقه جهت اجاره موجود است . خیابان اریامهر روبروی هتل اینترکنتیننتال شرکت رضایار تلفن ۶۳۵۵۶۱ ۱ـ۶ آـ ۱۲۷۵۶

چندین دستگاه

اپارتمان : یک . دو . سه . چهار . پنج. شش. هفت . هشت . نه . ده اطاقه برای اجاره‌تک‌تک و یادربست‌واگذار میشود . خیابان وزراء نرسیده به خیابان یازدهم ساختمان دریچه طبقه سوم (دریچه) مراجعه‌همه‌روزه۸تا۱و ۳ تا ۷

طبقه دوم یکدستگاه اپارتمان ۴اطاق هال تلفن کولر خیابان کاخ انوشیروان باجاره داده میشود از ساعت ۱۳ الی ۱۶ بتلفن ۸۲۹۶۸۴ مراجعه شود . ۱ـ۵ آـ ۱۲۴۵۲

برای اجاره کاخ شمالی اپارتمانهای ۴ و ۵ اطاقی با شوفاژ تلفن ۶۶۶۰۲۶ آـ ۱۲۸۴۵

ساختمان اجاره قابل توجه ادارات و شرکتها یکدستگاه ساختمان ۴ طبقه ۲۴ اطاق با دو دستگاه تلفن خیابان شمالی صبای شمالی پلاک ۲۱۴ اجاره داده میشود به تلفن ۳۱۳۷۰۲ مراجعه شود آـ ۱۲۹۱۰

لطفا در موقع خرید به مارک یکد روی کلیه دستگاه توجه فرمائید .

B.K.D یکد

در بازکن برقی

قیمت یکدستگاه کامل ۲۵۰ تومان
بدون پیش قسط به اقساط ماهیانه ۵۰ تومان بپردازید
بوسیله تلفن سفارش دهید دستگاه در مدت ۴ ساعت نصب وتحویل میشود .
شرکت یکد الکتریک تلفنهای ۷۷۲۰۰۸ ـ ۶۲۴۴۱۴
فروش درکلیه فروشگاههای لوازم برق والکتریکی ها برای اخذ نمایندگی فروش باتلفن شرکت تماس بگیرید

ISTA سمیر توریست

یک تور استثنائی

شایسته شخصیت شما برای نوروز ۵۱

حرکت از تهران یکشنبه ۲۹ اسفند ۵۰ ساعت ۳ بعد از ظهر برگشت به تهران شنبه ۵ فروردین ۵۱ ساعت ۸ شب

دیداری شکوهمندانه از :

اصفهان ـ شیراز ـ تخت جمشید ـ پاسارگاد

ازطریق قم وکاشان

قیمت ۷۹۵ تومان

خدمات قیمت شامل :

اتوبوس لوکس ـ صبحانه ـ ناهار ـ شام ـ اقامت در هتل ـ راهنما ـ ورودیه موزه ها و گردشگاهها

برنامه‌ای از سمیر امیس

معتبرترین شرکت سهامی مسافرتی جهانگردی
تهران ـ امیرآباد ـ چهارراه نصرت ـ شماره ۱۸۷

تلفن رزرو ۴۸۹۳۶

این تور حداکثر تا جمعه ۲۷ اسفند ۵۰ رزرو میگردد .

نیازمندیهای شما

آگهی تلفنی در صفحه نیازمندیها

باتلفن‌های: ۳۱۱۲۲۴ ۳۱۱۲۲۹ ۳۱۱۲۳۰ ۳۱۱۲۳۱ ۳۱۱۲۲۷

قبول میشود ۳۱۱۲۲۰

ویلای شخصی ساز

در شمال‌دروس بمساحت ۵۵۰ متر دارای ۵ اطاق خواب و سالن ناهار ـ خوری سرویس کامل و آستخر قیمت ۴۲۰هزار تومان ۸۶۴۸۶۴ آـ ۱۲۷۳۰

منزل ویلائی در تهران‌پارس برای اجاره تلفن ۷۸۸۵۲ ۱ـ۲ آـ ۱۲۹۰۰

اوکازیون

پایلسر (دریاکنار) ویلا با دو دستگاه مجهز و جداگانه اجاره یا بفروش میرسد تلفن صبح‌ها ۸۲۶۹۸۱ ۱ـ۳ ا ـ ۱۲۷۱۸

نیازمندیهای اجاره

سازمان نیازمندیهای خارجیان خانه شماره ۱ اجاره میدهد ۸۲۳۱۵۵

تهیه‌کن ممتاز ۷۷۳۲۸۵ مرکز اجاره به خارجیان

ویلا و آپارتمان نیازمندیم ۸۳۸۸۷۱ آـ ۱۰۸۲۱

موسسه نیازمندیهای هیلتون اجاره به خارجیان ۸۳۴۶۳۷ آـ ۱۲۴۸۸

ویلای مدرن زعفرانیه فرمانیه نیازمندیم ۹۶۳۰۷۴ ۱ـ۴ ا ـ ۱۲۸۳۶

خریداری میشود

اراضی ساختمانی شمال تهران را فوری بعدا خریداریم تلفن ۸۲۴۶۸۷

زمینهای اعسریه خریداریم ۷۹۱۳۵۹

بورس املاک شمیران دفتر برانی باغ مردوس ۸۷۲۵۷۵

خرید کوهک جنت‌اباد باغ‌عیش عباس‌اباد سازمان برنامه تلفن ۶۶۶۳۰۳

اراضی تهران پارس راه آهن و سازمان چای خریداریم ۷۸۴۸۵

زمین کیشا خریداریم امیرآباد دفترچمنی تلفن ۶۳۱۶۴۸

زمینهای اعسریه را خریداریم‌تلفن ۷۹۲۸۰۳

اراضی کیشا قلقلی علیا فرحزاد سعادت‌اباد کوی‌مکانیر ولنجک خریداریم ۹۲۰۸۲۹ آـ ۱۲۱۴۱

اراضی کیشا خریداریم خانه های نو ساز در کیشا فروشنده‌ایم تلفن ۹۷۱۳۴۸

اراضی ام . ام سی تهران بریم ـ ام ار اس کوی بیمه بازرگانان خرگوش دره تهرانسر ـ مونترال ـ تاج‌شهر ـ چیتگر ورد‌آورد خریداریم تلفن ۹۲۰۸۲۹ آـ ۱۲۱۹۵

اراضی بافت‌آباد شاه‌اباد کوی مهرزاد اطراف کارخانه شیر پاستوریزه جاده قدیم کرج‌خریدار و فروشنده‌ایم تلفن ۹۵۶۵۴۳ ۱۱ـ۱ ا ـ ۱۲۷۴۵

کاشی

سرامیک تهران نقش

سازنده مرغوبترین سرامیک با فرم و رنگهای مختلف خیابان حضرت عبدالعظیم خیابان فرح‌آباد سرای حاج حسنعلی تلفن ۲۷۱۶۴

پولیش کفپوش ساختمان

شستشو و واکس انواع کفپوشها برای اولین‌بار در ایران موکت کفپوش پلاستیکی لاستیکی یکپارچه ـ نمدی‌سنگ موزائیک با استفاده از پیشرفته‌ترین تکنیک و مواد مجاز انحصاری با متخصصین مجرب داکو سرویس ۷۶۰۲۹۲

بایک

نامه یا تلفن ... ما با شرایط سهل و قیمت باورنکردنی در زمین شما درتهران‌وشهرستانها آپارتمان ـ ویلا ـ خانه و شهرسازی مینانیم تهران ـ لاله‌زارنوچهارراه مهناساختمان البرز شماره ۸ سازمان شهاب تلفن ۳۰۵۱۶۷

مشاور طراحی ومعماری‌داخلی

طرح و نظارت دکوراسیون داخلی منزل و محل کار ـ غرفه نمایشگاه، فروشگاه ، رستوران و سایر اماکن عمومی تلفن۴۱۵۲۳عصرها

داروخانه‌ها

داروخانه مهران

خیابان شیروخورشید چهارراه اسنجر تلفن ۹۵۴۰۰۷

گاز

پرسی گاز

گازوسرویس

غرب خیابان بهشتی ۹۶۳۰۲۱ الی ۹۶۳۰۲۵

شرق خیابان سپهبدی ۸۲۲۰۲۱ الی ۸۲۲۰۲۵

از ۷ صبح تا ۷ شب

۸۳۰۰۳۱ الی ۸۳۰۰۳۵

از ۷ صبح تا ۱۰ شب

تلفن مخصوص تعمیرات ۸۲۶۲۴۰

ایران‌گاز

پخش گاز ۸۲۷۱۳۱

تعمیرات ۸۲۳۰۵۱ـ۵۳

قبول سفارش همه روزه از ۷ صبح الی ۱۱ شب

نمایندگی مرکزی خیابان شاهرضا شماره ۲۳۰

ارساگاز ۸۲۴۰۲۱

شرکت توان

BUTANE توان

پخش گاز ۴۵۳۰۵۱

سرویس ۳۱۳۱۶۱

صدور کارت و تغییر آدرس ۳۱۳۱۶۱

خدمات فروش ۳۰۴۲۱۱

قبول سفارشات گاز از ۷ صبح الی ۹ شب

قبوض عباس‌اباد خریداریم ۹۲۰۸۲۹

استخدام

بیک نفر بانو یا دوشیزه که ضبحها بامور خانه‌داری و عصرها در مطب انجام وظیفه نماید شبانه‌روزنیازمندیم عصرها به خیابان‌جامی چهارراه آشیخ هادی طبقه فوقانی بانک بیمه بازرگانان مطب مراجعه نمایند آـ ۱۲۸۶۵

به چندنفر کارگر تعمیرکار یخچال نیازمندیم تلفن۸۲۹۵۸۲ ۱ـ۶ آـ ۱۲۶۹۲

موسسه چاپ و جعبه سازی بازرگان

تعداد چند نفر دوزنده و کارگر جعبه‌ساز نیازمند است مراجعه کنندگان میتوانند همه روزه به خیابان آریانا چهار راه کارون موسسه چاپ و جعبه سازی بازرگان مراجعه نمایند

آگهی استخدام

یکی از موسسات بزرگ‌تولیدی چند نفر دیپلمه خوش برخورد و خوش بیان‌برای‌کارفروشندگی که از عهده سپردن تضمین‌ملکی بمبلغ یک میلیون ریال برآمده و واجد شرائط زیر باشند استخدام مینماید:

۱ـ انجام خدمت وظیفه یا معافیت غیر طبی

۲ـ داشتن‌دیپلم کامل‌متوسطه در رشته‌های ریاضی یا طبیعی

۳ـ سن حداقل ۲۴وحداکثر ۲۶ سال

۴ـ دارا بودن گواهی نامه رانندگی پایه دو شخصی

از داوطلبان خواهشمنداست درخواست خود را بضمیمه فتوکپی مدارک و یک قطعه عکس با ذکر نشانی کامل و شماره تلفن به صندوق پستی شماره ۱۲۹۷(۱۲ر) ارسال دارند.

۱ـ۲ ا ـ ۸۷۸۳۲

زن‌وشوهر برای اشپزی وپیشخدمتی منزل مورد نیازاست تلفن ۳۱۱۹۲۰

متخصص برق

یکنفر کارگر متخصص برق با تجربه و سابقه کار که در کار پیچیدن الکتروموتور ها تجربه کافی داشته باشد مورد احتیاج میباشد. تهران پارس شرکت بایرفارما تلفن (داخلی ۲۷۶) ۷۰ ـ ۷۸۲۳۶۱

۱ـ۳ آـ ۸۷۶۰۸

چند نفر تعمیرکاریخچال استخدام میشود تلفن ۶۲۳۶۰۵

بهدو نفر کارگر جوان باسواد کارکرده دربرار با حقوق ۴۰۰۰ ریال نیازمندیم .لطفا از ۸ تا ۱۰ صبح باتلفن۵۳۲۶۲۱ تماس بگیرید .

به یکنفر اشپز . سه نفر گارسون چهار نفر پیشخدمت و دو نفر برای ابدارخانه با تجربه ورقه معاینه داشته و خدمت وظیفه انجام‌داده باشد نیازمندیم آدرس خیابان قدیم شمیران ـ بالاتر از حسینیه ارشاد ـ خیابان میرداماد بعد از میدان محسنی ـ چلوکبابی مولائی مراجعه شود.

به چند نفر دوشیزه یا بانو جهت بسته بندی دستمال‌کاغذی نیازمندیم‌تلفن۳۵۰۲۱۸ ازساعت ۶ تا ۷ بعد از ظهر

۱ـ۲ آـ ۱۲۸۰۸

خانم خدمتکار وارد به‌آشپزی مورد نیاز است تلفن ۷۷۵۰۸۰ آـ ۱۲۸۵۵

کانون هنری پاترا

(پاترا فیلم) عده‌ای خانم و آقا جهت تعلیم هنرپیشگی‌برای شرکت در فیلم سینمائی میبایدید داوطلبان همه روزه از ساعت ۱۰ صبح الی۱۲ و از ۴ر۵ الی ۸ بعد از ظهر مراجعه نمایند ضمنا نوازنده مورد نیاز است احمد کاشانی کارگردان تئاتر و سینما ، دروازه‌دولت روبروی پمپ‌بنزین کوچه حمیدالدوله تلفن ۳۱۴۰۳۹

یک واحد بزرگ

صنعتی واقع در تهران بمچند نفر دیپلمه نساجی و رنگرزی با سابقه کار نیازمند است . داوطلبان مشخصات خود را همراه با یک قطعه عکس به صندوق پستی‌شماره ۴۴۰ تهران مرقوم دارند .

۱ـ۳ آـ ۳۵۰۱۵

رفع گرفتگی لوله ساختمان در ۲ دقیقه سازمان تراکم تلفن ۸۸۱۶۸۱

رفع گرفتگی لوله

فقط ۲۵ تومان

۶۱ ۱۰ ۶۲

معاملات پول

پول‌موجود

ارزان‌شد

درمقابل اتومبیل . تلفن و خانه با ارزانترین بهره و شرایط سهل فورا وام داده میشود

۴۹۰۵۰

۴۵۰۵۷

خیابان حافظ جنب پارک‌هتل پلاک ۱۹۴ موسسه تعاون

پول

بمدت دلخواهتان به اتومبیل و تلفن شما تخت جمشید نبش ملک‌الشعراء ۴۲۹

۸۲۸۷۲۸

پول با سود بانکی ۹۲۸۴۶۳

پول نوسانی دو شاهی همیشه موجود ۸۲۸۰۹۰

از یك میلیون ریال ببالا موجود پاکپور ۶۶۶۲۶۳ و ۶۶۴۶۱۸

فلك وام میدهد

درمقابر سیع ارزنده فلکهورا وام میدهد تلفن ۷۶۵۷۴۵

بول۵ر۱ شاهی ۶۴۸۷۲

پول سود ۱۰٪ ۶۶۳۰۲۰

پول شرطی با سود بانکی موجود ۸۲۲۶۵۹ و ۸۲۷۶۸۴

پول‌شرطی با سودبانکی موجود ۶۲۰۴۹۲

خانه پول ـ فرح شمالی مرکز معاملات پول تهران۷۷۱۳۸۸

وام فوری در مقابل اتومبیل‌و تلفن۶۶۶۶۶۵

مورد نیاز

پول نیازمندیم ۸۲۶۲۳۰

پول‌شرطی ۱۵٪ نیازمندیم ۹۲۰۸۲۹

پول بادرامد تضمین شده موردنیاز است ۲۷۹۴۳

قبوض

فرش پارسا خریدار قبوض بانك كاركشاني

به قیمت عادلانه چهارراه‌کمرد شاهپور نبش باغ وزیر دفتر تلفن ۵۳۷۰۶۰ و ۵۳۰۱۸۰

مژده

عیدی فوری موسسه تك

صددرصد به مازاد قبوض مرش ـ طلا ـ جواهر بانك کارکشائی وام میدهد قبوض مرش شما را صددرصد بقیمت واقعی خریدار است خیابان شاه روبروی بانک‌بیمه‌بازرگانان طبقه دوم تلفن ۴۵۱۶۸

اوراق فرضه ۷ ساله فوری‌خریداریم۶۲۰۴۹۲

قبوض ۷ ساله‌عباس‌اباد بدون کارمزد خریدار پاکپور ۶۶۰۲۰۰ ـ ۶۶۶۲۶۳ و ۶۶۴۶۱۸

فرشهائی که در بانك کارکشائی است ۳۰ در صد گران شده ارزان نفروشید اردهالی اول بازار کفاشها سرای مهدیه تلفن ۲۳۴۸۲

مقاطعه کار ساختمانی

با مصالح و بی‌مصالح۳۱۱۸۳۶

۱ـ۶ آـ ۱۲۷۵۹

پرده کرکره

کفپوش کاغذ دیواری پرسیانا فرش ماشینی (موکت) ارزانتر ازهمه جا باسهلترین شرایط ۸۳۸۴۶۷

تزئینات

باقساط ـ کفپوش کاغذ دیواری پرده کرکره و نقاشی‌ساختمان باقساط تلفنهای ۷۸۱۹۷۷ و

۷۷۵۷۷۱

وله‌بازکنی

لوله بازکنی فاضل آب ۸۲۷۴۰۸

لوله بازکنی

لوله‌بازکنی فاضل‌اب و تعمیرات ۳۰۰۰۳

رفع گرفتگی هر نوع لوله ساختمانی پایه ۲۴ تراکم مراجعه تلفن ۷۸۷۲۲

لوله بازکنی فاضل آب سرویس منظم مسعود بوالر تلفن ۶۶۴۴۸۵

لوله بازکنی فاضل آب ۶۶۴۶۳۵ مقدم ۶۶۵۳۷۴

بنگاههای معاملات املاک

کارخانه و انبار خریدار و فروشنده‌ایم ۹۵۲۵۴۵

زمینهای زعفرانیه درمقابلاق مکانیر سعادت‌آباد نبش‌زاد خریداریم بازرگانی‌جلالی‌خیابان پلوی تلفنهای ۶۲۶۴۱۱ با ۶۲۴۱۹۳

زمینهای بافت‌اباد راخریدار و فروشنده‌ایم کلهر ۹۶۳۴۳۲

املاك گیشا خالقی ۶۳۳۷۹۲

دفتر پارس مرکز معاملات املاك و مستغلات در شهر ـ و عباس‌آباد و شمیرانات تلفن ۷۶۱۰۵۸

خریدوفروش‌زمین،خانه مستغلات شهر و شمیرانات‌تلفن ۸۳۳۲۰۱ آـ ۱۲۰۴۹

خرید و فروش خانه و زمین

بزرگ کوچك باغات در هر نقطه تهران و شمیران و کرج دفتر سرلك تلفن۸۷۵۰۶۸ آـ ۱۱۵۱۹

خرید و فروش زمین و خانه

کوچك و بزرك در هر نقطه تهران و حومه تاجالوس ـ قم ـ قزوین ـ دماوند و ابعلی حاج خداداد دفتر ساختمانی آخوان خیابان گرگان چهارراه معینیه تلفن ۷۰۷۷۱۶ آـ ۱۱۲۱۶

املاك بیك ۶۲۱۶۰۶

مرکز خرید و فروش اراضی ونك و یوسف‌آباد و اجاره مستغلات

بورس اراضی ولنجك محمودیه علی‌ابادلطفی۸۹۰۱۵۰ آـ ۱۲۳۴۵

اراضی شمس‌آباد مجیدیه ـ مبارك‌اباد خریداریم ۷۷۰۴۷۹ آـ ۱۲۶۰۷

زمین سری اول و دوم نیروی هوائی خریداریم دفتر املاك صمیمی تلفن ۷۹۱۵۶۳

خریدار زمین تهران پارس ۷۸۱۹۳۶

اراضی کیشا خریداریم دفتر هجری ۶۳۴۲۴۴

خرید زمین اعسریه ۷۹۳۳۴۶

برای ساختمان شما

موسسه ساختمانی

رویال بنا

مقاطعه طرح نقشه نظارت زیرنظر مهندسین ارشینکت

تلفن ۸۲۴۶۸۷

خانه سازی پیام

مقاطعه، نظارت . نقشه

تلفن ۸۲۹۶۷۷

آـ ۱۲۴۷۸

کاغذ دیواری و نقاشی فوری باقساط ۷۸۱۹۷۷ و ۷۷۵۷۷۱ آـ ۱۱۶۵۷

شرکت ساختمانی آسیا خانه‌های شمارا باقساط میسازد با طرح و نظارت و نقشه ،تلفن های ۷۵۰۳۱۹و۷۶۲۱۲۸عباس اباد چهارراه فرح جنب سوپر آسیا شماره ۲۷۱

بانسیون

پانسیون بانوان در خانواده ۹۷۱۸۴۸ آـ ۱۲۴۰۶

پانسیون

چند نفر دوشیزه در یک خانواده ایرانی در نیویورک پانسیون میشود با نشانی ذیل مکاتبه کنید .

Pension 152-08 85 Dr Jamaica new york 11432

۱ـ۵ آـ ۸۷۲۸۴

پانسیون دخترانه ۶۲۷۸۶۹

گمشده

دفترچه عضویت‌شماره ۸۰۴ (۶ـ ت شرکت تعاونی نانوایان تهران و حومه) بنام رضا بکائی مفقود گردیده‌از یابندگان تقاضا میشود به‌آدرس‌خیابان سیروس اول کوچه علوی ـ نانوائی‌رضا بکائی تحویل و مژدگانی‌دریافت دارند. آـ ۱۲۸۴۸

یك كیف دستی زنانه مقابل کوچه بهشت خیابان نصرت گمشده‌از یابنده خواهشمند است به تلفن ۷۷۵۴۴۵ اطلاع دهد

خانمی که آشنا بزبان فارسی و طی ۱۷ سال اقامت در آلمان موفق باخذدیپلم زبان جدید گردیده و به شورت نویسی و تایپ آلمانی کاملا مسلط است آماده کار مناسب میباشد. راهنمای۱۲۱۲روزنامه اطلاعات تلفن ۳۱۱۲۳۱ آـ ۳۵۷۸۳

راننده دوم همگانی

با سواد جویای کار است راهنمای۱۲۱۶ روزنامه‌اطلاعات تلفن ۳۱۱۲۳۱ آـ ۳۵۷۳۷

آموزشگاهها

آموزشگاه ماشین‌نویسی بیژن

همتا ندارد مینوانید امتحان کنید میدان ژاله جنب‌پمپ‌بنزین آـ ۱۲۶۱۹

کلاس رقص

آموزشگاه رقص الیس جنوب شرقی میدان ۲۴ اسفند

تعلیم رانندگی

هنرستان فنی پرستو

مرکز آموزش صحیح رانندگی میکانیکی ترافیک‌مجهزبه‌پیشرفته‌ترین ومدرنترین وسایل آموزش با مربیان ورزیده و بدون اتلاف وقت با هزینه‌کم نشانی‌چهارراه گمرک شاهپور تلفن ۲۳۹۱۶

تدریس خصوصی

تدریس خصوصی

فیزیك . شیمی . ریاضیات . ادبیات وسیله دانشجویان دانشگاه تهران امور دانشجوئی دانشگاه تهران تلفن ۴۷۰۶۷

فیزیك شیمی ریاضیات در پنج جلسه توسط دانشجویان پلی تکنیك تهران با تضمین قبولی تلفن ۳۵۴۶۹۲

ریاضیات ـ فیزیك ـ شیمی و رسمفنی توسط دانشجوی آریامهر ۲۰۸۸۶ ۱ـ۲ آـ ۳۵۶۹۵

زبان عربی با دو جلسه رایگان در منزل شما تلفن ۹۶۰۳۷۰ ۳ـ آـ ۱۲۸۵۰

چکهای شماره ۶۰۳۷۵ و ۶۰۳۷۴ از حساب شماره ۱۰۰۵۹ بانک کشاورزی ایران شعبه شهسوار بنام آقای‌محمد باقر نصراللهی مفقود شده و از درجه اعتبار ساقط است .

آـ ۳۵۷۷۵

سندمالکیت بشماره۹۵۳۰۴۶ بنام آقای اسماعیل اسدزاده و همچنین تعدادی‌مدارک درتاریخ ۲۱ر۱۲ر۵۰ مفقود گردیده‌یابنده به نشانی چهارراه مختاری ـ خرازی لاله آورده و مژدگانی دریافت دارد.

آـ ۳۵۷۵۵

آگهیهای متفرقه

موتور مولد برق تلمبه آب برای اجاره یا فروش موجود ۷۷۲۳۸۱ آـ ۱۲۸۳۱

مشاور طراحی ومعماری‌داخلی

طرح و نظارت دکوراسیون داخلی منزل و محل کار ـ غرفه نمایشگاه، فروشگاه ، رستوران و سایر اماکن عمومی تلفن۴۱۵۲۳عصرها

مینو

گروه‌صنعتی مینو برای تکمیل کادر خود درمشاغل زیر بافرادی فعال و با هوش با حداقل معلومات دیپلم وحداکثر سن ۳۵ سال احتیاج دارد :

۱ـ مدیریت داخلی مراکز پخش در مراکز استانهای‌کشور

۲ـ مدیریت فروش در تهران

داوطلبان‌ردیف اول باید حداقل سه سال سابقه‌کار در حسابداری داشته و تضمین‌کار بمدت سه‌سال در شهرستان مربوطه را بدهند این عده پس از دیدن یک دوره تعلیماتی ۶ تا ۹ ماهه به شهرستان مورد نظر اعزام میگردند(در مدت‌تعلیمات حقوق پرداخت میشود).

داوطلبان ردیف‌دوم باید خوش برخورد و علاقمند بکار فروش بوده ، ضامن معتبر داشته و قادر به انجام‌مسافرت های کوتاه مدت باشد. تجربه در امر فروش برای این عده امتیاز محسوب میگردد.

به افرادیکه استخدام میشوند حقوق مکفی پرداخت شده و از مزایای آئین‌نامه‌های بازنشستگی و بهداشتو وام‌برخوردار خواهند گردید. واجدین شرایط که موانع قانونی استخدام نداشته باشند میتوانند روز پنجشنبه ۱۲ر۲۶ تا ۵۰ بین ساعت ۸ر۳۰ صبح الی ۶ بعد از ظهربه **اداره‌مرکزی‌مینو** واقع در کیلومتر ۱۴ جاده شمالی کرج مراجعه نمایند.

جویای کار

جوانی با ماشین

با آریا ۵۰ جویای کار است تلفن ۸۸۱۷۹۰

مترجم زبان انگلیسی

با تسلط کامل به ماشین نویسی فارسی و لاتین آماده کاراست راهنمای ۱۲۱۳ تلفن ۳۱۱۲۳۱ ۱ـ۲ آـ ۳۵۸۴۵

اطلاعیه I.S.G.

موسسه بین‌المللی راهنمای دانشجو

دانشجویان ـ کارمندان ـ خانه‌داران شما که بعلت اشتغال روزانه یا علل دیگر هنوز موفق‌به ادامه تحصیل نشده‌اید میتوانید از این پس‌رشته مورد علاقهٔ خود را در دانشگاههای امریکاواروپا انتخاب نموده و از طریق مکاتبه موفق باخذ دانشنامه گردید . برای ترم تابستانی فقط ۱۵۰ نفر دانشجو پذیرفته میشود آخرین روز ثبت نام اول اردیبهشت ۱۳۵۱ میباشد نشانی ـ تهران خیابان قدیم شمیران جنب وزارت بهداری کوی سلطانی پلاك ۵ تلفن ۷۶۳۲۱۷

آگهی ـ برای اجاره

ساختمانی مشتمل بر سی‌وسه اطاق ودوسالن ولوازم دریکی ازخیابانهای اصلی شمالی تهران مورد نیاز یکی از موسسات دولتی است .

تلفن ازساعت ۸½ تا ۱۲ ۶۱۶۳۸۰

۳ تا ۶ ۷۷۰۴۲۱

فروش یا اجاره هتل کارلتن

هتل کارلتن با داشتن سابقه‌دوازده‌سال مجهز بتمام‌وسایل و تجهیزات لازم واقع در خیابان ثریا نرسیده به خیابان‌روزولت تخلیه شده برای فروش یا اجاره آماده است . طالبین میتوانند برای کسب اطلاعات بیشتر با شماره تلفن ۸۲۰۹۸۰ تماس و یا به آدرس خیابان ثریا نرسیده به خیابان روزولت شماره ۷ مراجعه نمایند.

برنامه سینماها

★ **آفتاب سرخ ـ رنگی ـ چارلز برونسون ـ الن دلون**
شهر فرنگ (۶۲۷۶۲۸) ۱۵ر۱۱ـ۳ـ۱۵ر۷ـ۳۰ر۷ـ۹ر۴۵

★ **از عشق مردن ـ رنگی ـ آنی‌ژیراردو**
آتلانتیک (۶۲۷۱۷۱) ۱۱ـ ۳ـ ۱۵ـ۵ـ ۳۰ر۷ـ ۹ر۴۵

★ **اتفاقی در لاس‌وگاس ـ رنگی ـ دیوید جانسن**
رادیوسیتی (۴۳۳۲۰) ۱۵ر۱۱ـ۳۰ر۳ـ۳۰ر۵ـ۳۰ر۷ـ۹ر۴۵

مش ـ رنگی ـ دانالد سوترلند ـ الیوت گولو
دیامond (۸۲۸۴۰۰) ۱۵ر۱۱ـ۳ـ۱۵ر۵ـ۳۰ر۷ـ۹ر۴۵

★ **داستان وست‌ساید ـ رنگی ـ ناتلی‌وود ـ جرج‌چاکریس**
شهر قصه (۶۲۷۲۹۰) ۱۱ـ۱ـ۳۰ر۲ـ۵ـ۳۰ر۷

★ **سازش تلخ ـ رنگی ـ رومی‌اشنایدر**
امپایر (۶۲۳۹۴۲) ۱۵ر۱۱ـ۳۰ر۳ـ ۳۰ر۵ ـ ۳۰ر۷ـ ۹ر۴۵

★ **پسران تمپل ـ رنگی ـ فرانکونرو**
سانترال (۹۲۸۶۸۶) ۱۱ـ۱ـ۳ـ۵ـ۷ـ۹ر۱۵

متروپل (۳۱۹۴۱۰) ۳۰ر۱۰ـ۳۰ر۲ـ۳۰ر۴ـ۳۰ر۶ـ۳۰ر۸

رویال (۸۲۹۷۸۵) ۱۰ـ ۱۲ ـ۲ـ ۴ـ ۶ـ ۸ـ ۱۰

گلدن‌سیتی (۶۱۳۲۶۹) ۳۰ر۱۱ـ ۳۰ر۳ـ ۳۰ر۵ـ ۳۰ر۷ـ ۹ر۳۰

★ **نسل خشن ـ رنگی ـ ژان‌گابن ـ میشل باربی**
پولیدور (۴۲۶۳۱) ۳۰ر۱۱ـ ۳۰ر۳ـ ۳۰ر۵ـ ۳۰ر۷ـ ۹ر۳۰

★ **نخستین شکوفه عشق ـ رنگی ـ جبانی‌موراندی**
ب.ب (۸۲۹۶۴۱) ۳۰ر۱۰ـ ۲ـ ۴ـ ۶ـ ۸ـ ۱۰

★ **زیر بازارچه ـ پوری بنایی ـ منوچهر وثوق**
اونیورسال (۹۲۶۹۰۳) ۱۱ـ۳ـ۵ـ۱۰ر۷ـ۳۰ر۹

پاسفیک (۷۵۳۳۱۱) ۱۵ر۱۰ـ۱۱ر۱۵ـ۱ر۳۰ـ۳ر۳۰ـ۵ر۳۰ـ۷ر۳۰ـ۹ر۳۰

ایران (۳۱۶۳۵۴) ۳۰ر۱۰ـ ۳۰ر۲ـ ۴ر۳۰ـ ۶ر۳۰ـ ۸ر۳۰

موناکو (۷۹۵۵۷۶) ۹ـ۱۱ـ۱ـ۳ـ۵ـ۷ـ۹

مراد (۷۵۳۲۸۲) ۹ـ ۱۱ـ ۱ـ ۳ـ ۵ـ ۷ـ ۹

سایا (۳۵۲۴۴۲) ۱۰ـ ۱۲ـ ۲ـ ۴ـ ۶ـ ۸

نیسفون (۹۵۸۸۸۲) ۳۰ر۱۰ـ ۳۰ر۲ـ ۳۰ر۴ـ ۳۰ر۶ـ ۸ر۳۰

داریوش (۲۶۲۶۵) ۹ـ ۱۱ـ ۱ـ ۳ـ ۵ـ ۷ـ ۹

پرسپولیس (۵۸۱۰۸۳) ۸ـ۱۰ـ۱۲ـ۲ـ۴ـ۶ـ۸

کارون (۹۵۵۱۶۵) ۱۰ـ۱۲ـ۲ر۳۰ـ۴ر۳۰ـ۶ر۳۰ـ۸ر۳۰

دریا (۷۹۱۷۴۷) ۱۰ـ ۱۲ـ ۲ـ ۴ـ ۶ـ ۸ر۱۵

مونت‌کارلو (۷۹۷۴۱) ۳۰ر۱۰ـ۳۰ر۲ـ۳۰ر۴ـ۴۰ر۶ـ۹

آسنارا (۸۷۴۰۲۲) ۳۰ر۱۰ـ ۳۰ر۲ـ ۳۰ر۴ـ ۳۰ر۶ـ ۸ر۳۰

★ **قصه میمون زرنگ ـ رنگی ـ کورت راسل**
سینه‌موند (۴۸۳۲۲) ۱۱ـ ۳ـ ۵ـ ۷ـ ۹

★ **قلبها بهم نزدیك‌میشود ـ رنگی ـ جین‌سیمونز**
تخت‌جمشید (۴۳۵۰۰) ۳ـ۵ـ۷ـ۹

★ **یك خوشگل و هزار مشکل ـ رنگی ـ فردین ـ پوری بنایی**
نیاگارا (۶۶۵۳۰۷) ۱۱ـ ۱ـ ۳ـ ۵ـ ۷ـ ۹ر۱۵

اروپا (۳۰۳۱۷۹) ۳۰ر۱۰ـ۳۰ر۱۲ـ۳۰ر۲ـ ۳۰ر۴ـ۳۰ر۶ـ۸ر۳۰

میامی (۷۵۴۳۲۹) ۱۱ـ ۱ـ ۳ـ ۵ـ ۷ـ ۹ر۱۵

الوند (۳۵۶۵۳۸) ۱۰ـ ۱۲ـ ۲ـ ۴ـ ۶ـ ۸

کیهان (۹۵۷۳۶۰) ۹ـ ۱۱ـ ۱ـ ۳ـ ۵ـ ۷ـ ۹

اورانوس (۲۷۹۷۱) ۱۰ـ ۱۲ـ ۲ـ ۴ـ ۶ـ ۸

ماریلک (۹۶۳۶۱۶) ۳۰ر۱۰ـ۳۰ر۱۲ـ۳۰ر۲ـ۳۰ر۴ـ۳۰ر۶ـ۸ر۳۰

سیلوانا (۳۹۳۷۷۷) ۳۰ر۱۰ ـ ۱۲ر۳۰ ـ ۲ر۳۰ ـ ۴ر۳۰ـ ۶ر۳۰ ـ ۸

★ **آدمك ـ رنگی ـ زری خوشکام ـ دولتشاهی**
کایری (۴۸۴۰۱) ۱۱ـ۳ـ۵ـ۷ـ۹

سیلورسیتی (۸۶۱۲۰۵) ۳۰ر۱۰ـ۳۰ر۲ـ۳۰ر۴ـ۳۰ر۶ـ۸ر۳۰

★ **ماجرای یك دزد ـ آرمان ـ سمیلا**
آسیا (۴۳۹۰۹) ۱۱ـ۱ـ۳ـ۵ـ۷ر۱۰ـ۹ر۳۰

رکس (۳۱۵۲۹۳) ۳۰ر۱۰ـ۳۰ر۱۲ـ۳۰ر۲ـ۳۰ر۴ـ۳۰ر۶ـ۸ر۳۰

المپیا (۹۵۶۷۹۶) ۱۰ ۱۲ـ ۲ـ ۴ـ ۶ر۳۰ـ ۸ر۳۰

فیروزه (۷۵۷۶۶۹) ۱۰ـ۱۲ـ۲ـ۴ـ۶ـ۸

رنگین کمان (۷۵۶۷۶۰) ۱۰ـ۱۲ـ۲ـ۴ـ۶ر۱۵ـ۸ر۳۰

ژاله (۳۰۴۱۲۰) ۹ـ ۱۱ـ ۱ـ ۳ـ ۵ـ ۷ـ ۹

شهوند (۳۵۴۰۴۰) ۳۰ر۱۰ـ۳۰ر۱۲ـ۳۰ر۲ـ۳۰ر۴ـ۳۰ر۶ـ۸ر۳۰

شرق (۵۴۰۲۴) ۹ـ ۱۱ـ ۱ـ ۳ـ ۵ـ ۷ـ ۹

توسکا (۵۳۹۵۴۴) ۱۰ ـ۱۲ـ ۲ـ ۴ـ ۶ـ ۸

لیدو (۹۵۱۲۸۲) ۹ـ ۱۱ـ ۱ـ ۳ـ ۵ـ ۷ـ ۹

★ **بردگان ـ رنگی ـ استیفن‌بوید**
ریولی (۷۵۷۷۷۷) ۱۱ـ۳ـ۳۰ر۵ـ۳۰ر۷ـ۹ر۳۰

★ **برادر کوچك ـ نوتان ـ رحمان**
همای (۳۱۶۶۹) ۱۰ـ۱۲ـ۲ـ۴ـ۶ـ۸

پاسارگاد (۷۹۲۷۸۲) ۱۰ـ۱۲ـ۲ـ۴ـ۶ـ۸

ماندانا (۷۹۹۸۲) ۱۱ـ۱ـ۳ـ۵ـ۷ـ۹

چرخ‌فلک (۹۵۰۵۵۸) ۱۰ـ۱۲ـ۲ـ۴ـ۶ـ۸

★ **گربه‌های‌اشرافی ـ رنگی ـ محصول‌والت‌دیسنی**
پاراموند (۴۸۳۲۱) ۱۵ر۱۱ـ ۳۰ر۳ـ ۳۰ر۵ ـ ۳۰ر۷ـ ۹ر۳۰

★ **سالهای بیقراری ـ رنگی ـ کندیس برکس**
سینما ونک (۶۲۲۵۰۷) ۳۰ر۱۱ـ۳ـ۱۵ر۵ـ۴۵ر۷ـ۱۰

★ **برنج تلخ ـ سیلوانا مانگانو ـ رافوالونه**
دیانا (۴۷۳۶۵) ۱۱ـ ۳ر۳ـ ۳۰ر۵ـ ۳۰ر۷ـ ۳۰ر۹

مهتاب (۴۷۷۷۷) ۳۰ر۱۰ـ ۳ـ ۵ـ ۷ـ ۹

کریستال (۳۱۷۶۷۵) ۳۰ر۱۰ـ ۳۰ر۲ـ ۳۰ر۴ـ ۳۰ر۶ـ ۸ر۳۰

اسکار (۹۵۰۸۹۸) ۱۰ـ ۳۰ر۲ـ ۳۰ر۴ـ ۳۰ر۶ـ ۸ر۳۰

ری (۲۲۵۷۸) ۹ـ۱۱ـ۱ـ۳ـ۵ـ۷ـ۹

فردوسی (۳۱۵۷۸۴) ۸ـ۱۰ـ۱۲ـ۲ـ۴ـ۶ـ۸

★ **آخرین دره ـ رنگی ـ عمرشریف**
کسری (۸۲۶۹۳۹) ۳۰ر۱۰ـ ۲ـ ۴ـ ۶ـ ۸ـ ۱۰

★ **بینوایان ـ رنگی ـ ژان گابن**
بولوار (۶۶۰۲۹۲) ۱۱ ـ ۳ ـ ۶ ـ ۹

★ **سپتامبر‌بیا ـ رنگی ـ راك هودسن**
درایوین ونک (۶۲۲۵۰۷) ۳۰ر۶ ـ ۳۰ر۸ ـ ۳۰ر۱۰

★ **آخرین آدرس ـ رنگی ـ لینونتورا**
ادئون (۳۱۸۱۱۸) ۳۰ر۱۰ـ۳۰ر۲ـ۳۰ر۴ـ۳۰ر۶ـ۸ر۳۰

★ **شلیك کن تیرانداز ـ رنگی**
ایفل (۳۱۱۴۷۷) ۱۰ـ۱۲ـ۳ـ۵ـ۷ـ۹

★ **عصیانگر ـ اولین نبرد ـ رنگی**
دنیا (۳۹۳۸۱۲) ۱۰ـ۱۲ـ۲ـ۴ـ۶ر۳۰ـ۸ر۳

شهرداریها:
بازنشستگی برای چهل هزار نفر

اقدامات وزارت کشور مبنی برتدوین آئین‌نامه بازنشستگی و برقراری مستمری وظیفه چهل هزار نفر کارکنان شهرداریهای سراسرایران به‌نتیجه‌رسیدو آئین‌نامه‌ای که زیر نظر معاون اموراجتماعی و محلی وزارت کشورتدوین شده‌است برای بررسی سازمان امور اداری فرستاده شد. وزیر کشور در شهریور ماه سال جاری به کارکنان شهرداریها وعده کرده بود که این آئین‌نامه را تا پایان سال تدوین‌خواهد کرد. آئین‌نامه‌بازنشستگی‌کارکنان وزارت کشور در سی‌وپنج ماده و شش تبصره نوشته شده و برای اجرا آماده گردیده است.

این آئین‌نامه پس از تائید سازمان امور اداری برای تصویب نهائی بدولت فرستاده خواهد شد.

دکتر خبیر معاون اجتماعی و امور محلی‌وزارت‌کشورطی‌گفتگوئی‌باخبرنگارما اظهار داشت که وزیر کشور اجرای‌سریع این آئین‌نامه را از مسئولان خواستار شده و پس از اجرا شدن مقررات جدید شکل زندگی هزاران نفرکارکنان شهرداریها در سراسر ایران دگرگون خواهد شد.

کارکنان شهرداریها بموجب مقررات و مواد مندرج در آئین‌نامه در سنین‌شصت تا شصت و پنجسالگی میتوانند بازنشسته بشوند. در موقع بازنشستگی این قبیل کارمندان باید حداقل‌سی‌سال سابقه خدمت داشته باشند. کارکنان شهرداریها پس از اجرای آئین‌نامه باید کسور بازنشستگی پرداخت نمایند. نرخ این کسور بین هفت تا ده درصد از طرف کارمند و یازده تا چهارده درصد بوسیله شهرداریها خواهد بود.

وزارت کشور امروز اعلام کرد که سه هزار نفر از کارمندان‌شهرداریها احکام تغییر گروه خود را دریافت کرده و اضافه حقوق این قبیل کارکنان پرداخت گردید بموجب‌مقررات جدیداستخدامی شهرداریها کارکنان دفتری این موسسات نیز کارمند شناخته شدند.

پشه‌هاومگس‌ها... آمدند

بار دیگر پشه‌ها، مگس‌ها در تهران از پناهگاههای زمستانی خود بیرون آمدند و به اتاقها و اماکن گرم هجوم بردند.

پشه ومگس انگل‌مزاحم درشهر تهران میباشد و گرمای هوا و وجود جاهها، جاهکها، آب‌انبارها، سطح آب‌های‌راکد، زیرپل‌های کثیف و برلجن تهران و مراکز زباله‌ریزی میتواند هر روز به تعداد این انگلها میلیونها و میلیاردها بیفزاید.

کارشناسان بهداشت امروز اعلام کردند که مردم شهر باید هرچه زودتر برای کشتن لارو و از میان بردن شرایط مساعد برای تخمگذاری، پشه‌ها و مگس‌ها را از میان ببرند و این کار با ریختن نفت در جاهها و جاهک، و مراکز زباله ممکن میشود.

یک مگس درسال میتواند هفت‌میلیون مرتبه تکثیر شود و اگر حشره خوارها و عوامل طبیعی برای نابودی پشه‌ها فعالیت ننمایند کره زمین‌بتصرف حشرات درمی‌آید.

کارشناسان بهداشت محیط اعلام کردند که مراکز انباشتن زباله ولجن‌زارها وآبهای راکد برای تخمگذاری پشه‌ها مناسب‌ترین محیط است. دراین‌قبیل‌مراکز پشه ها تخمگذاری میکنند و اگر بموقع بوسیله نفت وسمپاشی باپشه‌مبارزه شود نوزادها در نطفه خفه شده و بوجود نخواهند آمد.

بدون قید و شرط

حتی با ۱۰۰ تومان

روش بانک بیمه بازرگانان در پرداخت جوایز صریح وروشن است. وقتی شما با موجودی حتی ۱۰۰ تومان در بانک بیمه بازرگانان حساب پس‌انداز باز میکنید، برای تصاحب ساختمان ۴ طبقه شماره یک، هیچگونه قید و شرط دیگری وجود ندارد و بمحض اصابت قرعه، سند مالکیت ساختمان ۴ طبقه شماره یک، باموجودی حتی ۱۰۰ تومان بنام شما میشود.

شما هم فرصت را از دست ندهید
و با افتتاح حساب پس‌انداز در
بانک بیمه بازرگانان
برای تصاحب
ساختمان ۴ طبقه شماره یک
آماده شوید

Bank Bimeh Bazarganan
۳۰ اسفند
آخرین فرصت
فقط
۶
روز دیگر

امسال در بازار شب عید:

«بنفشه» دیر کرده‌است

امسال سال دیر روئیدن سبزه ها است. در صحرا ها و منازل، بعلت کاهش تابش خورشید در زمستان و بیرمقی آفتاب در ماه های بهمن و اسفند، سبزه هاهنوز بخوبی‌سبز نشده و یا کاملا سراز خاك بیرون نیاورده‌اند.

سرمای بیسابقه امسال و پوشیده شدن کشتزارها از برف، رسیدن بنفشه ها را نیز به بازار شب عید به تعویق انداخته است. هر سال در یك چنین روز هائی بنفشه به بازار آمده بود و از راه رسیدن عید را می نمود.

اتحادیه گلفروشان امروز اعلام داشت:

سرمای امسال باعث شد که از باغهای گل، چشم بپوشیم و گلها را در گرمخانه ها و گلخانه ها نگاهداریم. هم اکنون مقداری از بنفشه های موجود در گلخانه به بازار آمده است.

توضیح انجمن

رئیس انجمن شهر تهران امروز درمورد خبر مربوط به‌تهرانسر توضیح داد و گفت: هر موقع در مقررات محدوده تجدید نظر بشود شامل تهرانسر نیزخواهد شد.

شماره نوروز اطلاعات بانوان

باسه تقویم و دهها عکس ۴ رنك،
رپورتاژها ومقالات وداستان‌های
خواندنی، در یك مجموعه ۱۳۲
صفحه‌ای نفیس وبی‌نظیر
سه‌شنبه ۲۴ اسفندماه منتشر میشود

انتقاد

از: مسعود فقیه

اندر بلای سخت پدید آید...

رودکی سمرقندی‌فرماید:

اندر بلای سخت پدید آید
فرو بزرگواری و سالاری

واقعا چنین است، تا سختی پیش نیاید، تا بلائی نازل نشود معلوم نخواهد شد چه کسی بزرگوار است و چه کسی قدرت سالاری دارد

برف رشت محکی بود برای امتحان، محکی که خدای تعالی نازل فرمود تا بندگانش در یک گوشه دنیا یکدیگر را بهتر بشناسند و بهتربیازمایند و براستی آزمایشی بود برای همه مردمی که در رشت ساکنند و آزمونی بود دقیق برای همه مسئولین امور شهری..

به بینیم در این آزمون و یا بقول رودکی اندر این بلای سخت چه کسی فروبزرگواری و سالاری خود را نشان داد و چه کسی یاکسانی‌نتوانستند مسئولیت خود را کماهو حقه بانجام برسانند.

رسم براین شده که هرگاه نظیر چنین بلائی برسرشهری یا محلی بیاید مسئولین کاهل و سهل انگار از خود دفاع میکنند و می‌گویند: «ماغافلگیر شدیم.»

میخواهم بگویم که این غافلگیری ابدا در کار نبود، چه در اولین روز نزول برف (اگر اشتباه نکنم بیست و هفتم دیماه)همه‌مردم رشت در کوچه و بازار و موسسات‌ملی و ادارات دولتی می‌گفتند ویا ازهمدیگر نقل ول میکردند: امسال در سواحل جنوبی بحر خزر در حدود ۴ متر برف خواهد بارید و این‌گفته آن روز بحد شیاع و اشباع رسیدو تصور نمی‌کنم کسی در رشت این خبر را نشنیده باشد.

معدل ریزش برف دراین‌سامان چیزیست در همان حدود پیش بینی شده و شاید هم بیشتر. خوب، با این حساب نباید بگوئیم و یا باور کنیم که شهرداری رشت غافلگیر شده است و یا از این پیش بینی بی‌اطلاع بوده و نتوانسته خود را برای مقابله با چنین بلای بزرگی آماده کند.

شهررشت، شهریست‌بسیار کهنه و قدیمی و جز چند خیابان اصلی (در حقیقت دو خیابان یکی‌در محورراه تهران- بندرپهلوی‌و دیگری درمحور راه لاهیجان‌ومن‌وچندخیابان‌کوتاه الحاقی به این دوراه) که به نسبت کمی‌وسیع است. مابقی شهر و معابر و کوچه‌های بلندیست که در بعضی نقاط کمی پهن می‌شود و دربعضی نقاط بسیار باریک میگرددو بسیار پر پیچ و خم وبه اصطلاح خود رشتی‌هاکوچه‌ها زولبیائی که‌تازه واردوناشناس مسلما راه خود را گم‌میکند.

در اکثر این معابر تاکسی و اتومبیلهای شخصی بعلت احتیاج مردم با زحمت رفت و آمد می‌کنند.

مردم رشت با اینکه ذاتا تجمل دوست و بسیار دست و دلباز و اگر اهانت تلقی نشود ولخرج هستند ولی‌بعلت آنکه اکثر متمکنین وسرمایه‌داران و خاندانهای قدیمی شهر رشت در سال های‌اخیر بتهران آمده‌اند، کمتر ساختمان جدیدی در رشت‌بنا می‌گردد و فعالیت ساختمانی و نوسازی بطور کلی نسبت به وسعت و جمعیت در شهر رشت بسیار کم است.

منازل‌این شهر بدون استثناء با سرپوشهای سفالی‌وشیروانی است که همه این سرپوشها آب ریزها و باصطلاح خود مردم رشت «آب چک» هائی بطرف خیابان و معابردارند.

در روزهای اول ریزش برف شهرداری مرتبا بوسیله رادیو و تلویزیون از مردم تقاضا میکرد که برفهای روی بام منازل را در خیابان ومعابر نریزند و موجب انسدادراهها نشوند. ولی این امر امکان پذیرنبود و شهرداری‌تقاضائی داشت که خود میدانست نمیتواند مورد قبول قرار گیرد کارگران برف روب برای پاک کردن بام یک خانه‌عادی و معمولی مبلغی کمتر از پنجاه تومان قبول نمیکردند.. شعبات نفت که در کوچه پس کوچه‌ها بود بعلت بسته شدن راهها بی نفت ماندند.

کامیونهای نفت‌کش تنها به شعباتی که در جوار خیابان های اصلی بودند میتوانستند نفت برسانند.

شرکت نفت حلب های نفتی را که مخصوص فروش در روستاهاست بوسیله وانت در خیابان های اصلی‌عرضه میکرد و البته پر واضح است که آنها که زرنگترو رندتربودند و احیانا به خیابانهای اصلی راهی داشتند موفق به خرید میشدند و بعد هم با چند تومان اضافه قیمت به مردم میفروختند.

خلاصه آنکه این بلای‌سخت یعنی این محک امتحان نشان دادکه مسئولین‌حالیه‌شهرداری رشت‌فاقدقدرت سالاری هستند ونمیتوانند ایفای‌وظیفه کنند.

امروز که مشغول نوشتن این سطور هستم پانزدهم اسفند است و چند روز باران‌متوالی برف‌ها را بمقدار بسیار کمی رسانده لیکن کوچه های رشت پر از زباله و خاکروبه است چون رفتگران از آغاز برف (روز ۲۷ دی) تا این تاریخ برای گرفتن زباله ها به منازل مراجعه‌نکرده‌اند و همه‌زباله‌ها را در خیابانها میریزند.

باری‌اینک شهرداری مانده با مقداری راههای بسته که به یمن برکت خداوند باران‌آنها را پاک خواهد کرد وشهری پر از زباله و کثافت وخیابان هائی‌پرچاله و چوله‌وباصطلاح رانندگان فنرشکن که اینها را همشاید بیمن تفضل خداوند کاری بکند و گرنه نه ارادتمند و نه مردم رشت امیدی به شهرداری ندارند، اگر جز این تصور میکنید از هر مسافری که از رشت به تهران می‌آید بپرسید وضع شهررشت چگونه است و آیا شماامید دارید که شهرداری مسوقع بسامان دادن این وضع بشود یانه؟.

مژده به تمام کودکان ـ نوجوانان ـ پسران و دختران و خانواده‌هائی که مایلند فیلم خوب و سالم ببینند

ازامشب

برنامه مخصوص نوروز

سینه‌موند

نمایش دهنده فیلمهای اختصاصی خانواده‌ها

با شرکت: کورت راسل ـ استیون پست
جوفلین ـ هرمن هورگان

فیلمی که‌درتمام ایام‌نوروز همه تماشاگران‌راشاد شادخواهد کرد و ماجرای عملیات خنده‌آور این میمون زرنگ دهان‌به‌دهان خواهد گشت

دارندگان کولرهای
آزمایش

تاآخر فروردین‌ماه ۵۱
از ۲۰٪ تخفیف سرویس
استفاده‌خواهند کرد

سرویس آزمایش برای کلیه‌دارندگان
کولرهای آزمایش که تاآخر فروردینماه
۵۱ اقدام به‌سرویس کولرهای خود بنمایند
۲۰٪ تخفیف ویژه‌در نظر گرفته‌است
از فرصت استفاده کنید

تلفن‌های سرویس آزمایش
۷۹۶۶۹۴-۷۹۶۶۹۳
۷۹۶۶۹۶-۷۹۶۶۹۵

رئیس انجمن و قالیچه حضرت سلیمان

یك وقتی سیاست مملکت در چاله میدان تعیین می‌شد، ایران بود و تهران و تهران بود و یك محله چاله میدان. تمام وزراء رجال‌همه در چاله‌میدان می نشستند و اعلیحضرت رضاشاه کبیر نیز باین محله توجه‌فراوان داشت و اما حالا وضع این محله نابسامان است.

این مطالب در دویست و هشتاد و نهمین جلسه انجمن محلی چاله میدان عنوان شد و آقای حسن بهبودگر گفت: شهرداری چاله‌میدان را فراموش کرده است. بهبودگر گفت: تابحال راجع بد تغییروضع کار ماشین چند صدنامه‌نوشته‌ایم و ترتیب اثرنداده‌اند. وحالا محلات شترخان، قاطرخان، باغشاه، باغ‌جنت، بی‌سیم نجف‌آباد و از میدان شاه تا فرح‌آباد جنوبی و ری هم املاك اوقاف دولتی‌خانه‌سازی شده و شهرداری حالا این فضای باز گارماشین را هم میخواهد از مردم بگیرد. بهبودگر گفت: من برای ملاقات نایب محل بایدسوار قالیچه حضرت سلیمان‌بشوم و آنوقت بعضی افراد می‌گویند رئیس انجمن‌همه کاره محل است بهبودگرهمچنین پیشنهاد کرد که تهران دو شهرداری داشته باشد. یکی در سنگلج دایر شده و به وضع محلات جنوبی برسدو دیگری در عباس‌آبادتاسیس گردد و محلات شمالی را اداره کند.

ازامشب در گروه سینمائی

متروپل | کلدن سیتی | سانترال | رویال

یك وسترن داغ داغ داغ برای تمام آنهائی که طالب فیلمهای پرآکسیون و هیجان انگیز هستند.

داستان ثروتمند مستبدی که قصد داشت تمام غربرا بتصرف‌خود درآورداما پسرانش درمقابل‌اوقدعلم کردندو...

یادداشت‌های سیاسی روز

★ ناظران سیاسی درتهران برای‌ملاقات‌قریب‌الوقوع وزیران خارجه ایران وترکیه وپاکستان که طی جلسات شورای وزیران کشور های‌سازمان همکاری‌های منطقه‌ای عمران روز های هجدهم و نوزدهم فروردین ماه آینده در ترکیه صورت خواهد گرفت اهمیت فراوان قائلند . اجلاسیه وزیران «آرسی‌دی» که هر سال دو بار در یکی از کشور های عضو تشکیل می‌شود فرصت مناسبی برای‌تبادل نظر میان وزیران خارجه سه کشور و پیرامون مسائل بین‌المللی و منطقه‌ای است و با توجه به تحولات شبه قاره هند انتظار تصمیمات و بحث های مهمی در این اجلاسیه میرود.

● تخلیه بنگال شرقی از نیرو های هندی و سفرقریب‌الوقوع ذوالفقار علی بوتورئیس جمهوری پاکستان به مسکو تحولات جدیدی‌را بدنبال‌خواهد داشت . بسیاری از کشور های جهان شناسائی حکومت بنگلادش رامنوط به خروج‌کلیه سربازان و نیرو های هندی از خاک بنگال شرقی کرده‌اند ویا این تحول اینک باید انتظار داشت کشورهای‌دیگری حداقل مسئله شناسائی بنگلادش را تحت مطالعه قرار دهند .

از گزارش های جسته و گریخته که از پاکستان میرسد چنین برمی آید که دولت‌اسلام آباد آماده پذیرش واقعیات‌است بشرطی که تعبیر پذیرش‌وقبول این واقعیات «قدرت اسلحه» نباشد .

★ سفارت هند در تهران اطلاع میدهد که «رامساته»سفیر جدید هند در تهران روز ۱۴ فروردین ماه آینده به تهران‌می آید . پست سفارت هنددرتهران باعزیمت محمد عطاءالرحمن از سه ماه قبل خالی است .عطاء الرحمن که همزمان با بحبوحه جنگ هند و پاکستان و سقوط داکا تهران را ترک گفت اینک در دهلی بسر میبرد و پست مدیریت کل وزارت خارجه هند در امور آسیا و افریقا برعهده او محول گردیده است .

● «چن‌شین‌رن» نخستین سفیر جمهوری خاق چین در تهران که قرار بود روز شنبه آینده به تهران بیاید ورود به تهران را یک روز به جلو انداخته و اینک قرار است بامداد جمعه به تهران بیاید.

سفیر چین آخرین سفیری است که در سال جاری بتهران خواهد آمد و ورود سفرای دیگر که پست آنان از چندی قبل خالی است به فروردین‌ماه آینده موکول گردیده است .

عباس آرام سفیر ایران در پکن نیز که یکشنبه گذشته به حضور همایونی معرفی شد ، اواخر فروردین‌ماه آینده‌رهسپار محل ماموریت خود میشود. وی در این فرصت همکاران خودرا برای خدمت در سفارت چین‌در پکن انتخاب میکند .

● «جن‌شین‌رن» نخستین سفیر جمهوری خاق چین در تهران که قرار بود روز شنبه آینده به تهران بیاید ورود به تهران را یک روز به جلو انداخته و اینک قرار است بامداد جمعه به تهران بیاید.

سفیر چین آخرین سفیری است که در سال جاری بتهران خواهد آمد و ورود سفرای دیگر که پست آنان از چندی قبل خالی است به فروردین‌ماه آینده موکول گردیده است .

عباس آرام سفیر ایران در پکن نیز که یکشنبه گذشته به حضور همایونی معرفی شد ، اواخر فروردین‌ماه آینده‌رهسپار محل ماموریت خود میشود. وی در این فرصت همکاران خودرا برای خدمت در سفارت چین‌در پکن انتخاب میکند .

بودجه بااکثریت‌قاطع تصویب شد

★ نخست وزیر : در چند روزی که به آخرسال‌مانده بیش از ۱۳۰۰میلیون‌تومان اضافه بردرآمدی که در بودجه پیش بینی کرده بودیم ،وصولی داریم

مجلس شورای ملی درجلسه علنی امروز خود بمناسبت سالروز میلاد اعلیحضرت رضا شاه کبیر ازخدمات سردارنامی ایران تجلیل کرد . آقای‌هویدا نخست وزیر ساعت ۱۰ و ده دقیقه در جلسه علنی مجلس که از ساعت ۹ صبح امروز بریاست آقای مهندس عبدالله ریاضی تشکیل گردیده است ، حضور یافت .

یادی از رضاشاه کبیر

آقای مهندس حسن صائبی بعنوان ناطق پیش از دستور ازخدمات رضا شاه‌کبیر تجلیل کرد و آنگاه به سالروز تاسیس کارخانه ذوب‌آهن‌اشاره‌نمود .

ناطق بعدی آقای حق‌شناس بود وی ضمن اشاره به‌سالروز میلاد مسعود رضا شاه کبیر خدمات سردار نامی ایران را برشمرد .

لوله کشی آب بابل

آقای دکتر حسین متین‌ضمن عرض تبریک سالگرد میلاد اعلیحضرت رضا شاه‌کبیرگفت: دیروز قسمت اعظم یک طرح بزرگ عمرانی در مازندران به مرحله اجرا درآمد و آب آشامیدنی مردم شهرهای بابل، امیرکلا ، بابلسر ، دریاکنار، خزرشهر ، و فریدون‌کنار با صرف اعتباری معادل۷۰میلیون تومان تامین شد .

آقای فرخ چهارمین ناطق قبل از دستور به پیشرفتهای‌کشت و صنعت در خوزستان اشاره کرد وگفت‌آینده بسیاردرخشانی در انتظار این استان زرخیز میباشد .

آخرین ناطق قبل ازدستور آقای مظاهری نماینده مردم اصفهان بود وی پس از اشاره به روز ۲۴ اسفند ماه سالروز میلاد اعلیحضرت‌رضا شاه‌کبیر، پیشرفتهای عمرانی و آبادانی کشور را مورد تجلیل قرارداد.

رای قاطع مجلس ببودجه

مجلس وارد دستورشد و نسبت به لایحه بودجه سال ۵۱ کل‌کشور باورقه رای گرفته‌شدو با ۲۱۰رای موافق و۳۰ رای مخالفبه تصویب نهائی رسید و برای‌اجرا به دولت ابلاغ شد .

آقای هویدا نخست وزیر از رای قاطع مجلس شورایملی‌اظهار تشکر کرد واظهار امیدواری نمود که دولت بتواند نحو احسن در انجام وظائف خود واجرای(این بودجه سنگین‌وظریف) موفق‌باشد.

نخست وزیر افزود : در چند روزی که به آخر سال جاری‌باقی مانده استو ما بودجه سال۱۳۵۰ رامی بندیم بیش از هزار و ۳۰۰ میلیون تومان اضافه بر درآمدی‌که در بودجه پیش‌بینی شده ،وصولی داریم که آنرا به‌مصرف‌برنامه های عمرانی خواهیم رساند و لایحه مربوط به آنرا در سال آینده‌تقدیم مجلس شورایملی خواهیم کرد .

نخست وزیر در اینجا ازلطف و محبت رئیس مجلس و راهنمائی نمایندگان اقلیت واکثریت‌و کوشش و فعالیت کادر اداری و کارکنان اداره قوانین و تند نویسی تشکر کرد . هویدا نخست وزیر گفت تصویب بودجه سال ۱۳۵۱ در چنین روزی که مقارن با سالروز میلاد رضا شاه کبیر بنیان‌گذار ایران نوین است‌برای دولت‌خوش یمن است (نمایندگان صحیح است) هویدا در پایان سخنان خود گفت در آستانه سال نو صمیمانه‌ترین تبریکات خود و همکارانم رابملت ایران و نمایندگان قوه مقننه تقدیم داشته باید بگویم کماکان برنامه های اصلی ما بدستور شاهنشاه آریامهر این است که تا مردم کلیه نقاط کشور از زندگی بهتر و رفاه بیشتر برخوردار شوند .

قرارداد جدید بیمه فرهنگیان امضاء شد

★ فرهنگیان و خانواده آنها در انتخاب پزشک و بیمارستان آزاد هستند

★ قرارداد بیمه مورد بازنشستگان تا مهر آینده امضاء خواهد شد

★ برای بیمه‌ودرمان سپاهیان انقلاب طرح جدیدی‌دردست تهیه است

صبح امروز قرارداد جدید تامین‌خدمات درمانی فرهنگیان بین وزیر آموزش و پرورش و وزیر بهداری امضاء شد.

براساس این قرارداد ۱۵۰ هزار نفر از کارکنان آموزش‌و پرورش و فرهنگیان ، بتدریج از مزایای تامین درمان‌استفاده خواهند کرد.

خانم فرخ‌روپارسای وزیر آموزش و پرورش قبل ازامضاء قرارداد اظهار داشت : « در قرارداد جدید محدودیت های سابق از بین رفته است و از این پس فرهنگیان میتوانند بهر پزشک و موسسه درمانی که اعتماد دارند مراجعه کنند و بیمار مختار است ، پزشک و بیمارستان مورد علاقه خود را انتخاب کند. » وزیر آموزش و پرورش ضمن اشاره‌به‌مزایای قرارداد جدید ، یادآور شد که در قرارداد سابق‌بیمه برای زایمان هزینه‌یی پیش بینی نکرده بود ، در صورتی که‌در قرارداد جدید ۵۰ درصد هزینه دو زایمان ، باتوجه به سیاست تنظیم خانواده بعهده سازمان تامین درمان فرهنگیان خواهد بود . نکته دیگر این‌که در حال حاضر سازمان بیمه برای هزینه بیمار فقط مبلغ ده‌هزار ریال در سال میپردازد که‌این اعتبار منطبق باسطح هزینه‌های درمانی کشور نیست ولی با امضاء این قرارداد ، این محدودیت مالی لغو هزینه لازم بهرمقدار که باشد پرداخت‌می شود.

تامین حق درمان

وزیر آموزش‌وپرورش‌سپس افزود : « از مهمترین‌مزایای این قرارداد آن است که کارمندان بدون پرداخت اضافه بر آنچه فعلا می پردازند از کلیه امتیازات خدمات درمانی استفاده خواهند کرد بدین معنی که از جمع سه درصد حقوق، هزینه لازم برای حق تامین درمانی ، کارمندآموزش و پرورش یك درصد ،وزارت آموزش وپرورش نیزیك‌درصد خواهندپرداخت ویك درصدبقیه مورد لزوم برای هزینه های خدمات درمانی را وزارت بهداری تامین کرده‌است. »

درمان بازنشستگان

خانم وزیر آموزش وپرورش همچنین متذکرشد که درمورد بازنشستگان وزارت آموزش و پرورش و خانواده آنان ، با توجه به تجاربی که از اجرای این طرح در سه ماه آینده بدست خواهد آمد بلافاصله اقدام خواهد شدو امکان دارد تا مهر ۵۱ قرارداد مربوط به درمان بازنشستگان نیز امضاء گردد .

بیمه سپاهان انقلاب

دکتر منوچهر شاهقلی وزیر بهداری نیز بهنگام امضاء قرارداد یادآور شد که تهیه طرح جدید خدمات درمانی فرهنگیان پایه‌یی برای طرح اساسی بمنظور درمان تمام کارمندان دولت خواهدبود .

وی سپس اشاره کرد چون برای بیمه و درمان سپاهیان انقلاب طرح جدیدی در دست تهیه است لذا قراردادی که امروز امضا میشود ، شامل حال آنها نخواهدشد.

بموجب این قرارداد .«فرانشیز» (مبلغ مشارکت بیمار در هزینه برای هربار) خدمات درمانی بطور کلی بیست در صد از جمع هزینه است که توسط بیمار راسا پرداخت خواهدشد.

همچنین «فرانشیز » حق‌عیادت بیمار در منزل پنجاه درصد بعهده استفاده کننده است .

بنابر این قرارداد ، اعمال جراحی که بمنظور زیبائی یا برطرف کردن نواقص‌مادرزادی صورت میگیرد و نیز درمان عقیم بودن ، تهیه دندان های مصنوعی ، عینك ، شکم‌بند، جوراب واریس در تعهدسازمان نخواهدبود .

در سال آینده یک هزار خانه

بقیه از صفحه اول

و وضعیت مالی انجمن‌وهمچنین خط مشی‌وبرنامه های وزارت تعاون و امور روستاها درسال ۱۳۵۱راباطلاع اعضای شورای عالی انجمن‌ملی‌خانه های‌فرهنگ روستائی رسانید و شورایعالی انجمن ملی خانه های فرهنگ روستائی صورت وضعیت مالی و خط مشی‌وبرنامه های‌وزارت تعاون و امور روستاها در زمینه تشکیل‌وفعالیت خانه های فرهنگ روستائی درسال ۱۳۵۱ را مورد تصویب و تائید قرار داد .

دراین‌جلسه آقای امیراسدالله علم‌مطالبی‌بدین‌شرح بیان‌داشت:

صدور فرمان تشکیل انجمن ملی خانه های فرهنگ‌روستائی را باید نشانه دیگری از جهات بیشمار علاقه و عنایات خاص اعلیحضرت همایون شاهنشاه آریامهربه‌افزایش رشد اقتصادی و اجتماعی و فکری جامعه روستائی تلقی کرد .

روستائیان آزاد شده از قید نظام بزرك مالکین که اکثریت مردم وطن ما را تشکیل میدهند وبه‌یمن‌توجهات مبتکر و طراح برنامه همه جانبه اصلاحات ارضی ایران شاهنشاه آریامهر از مزایای انقلاب سپید ایران بهرمند شده‌اند مباهی ومفتخر هستند که حسب‌الامر شاهنشاه ریاست عالیه انجمن ملی خانه های‌فرهنگ‌روستائی‌راوالاحضرت همایون ولایتعهد محبوب ایران قبول فرمودند .

گزارش وزیر تعاون و امور روستاها و دبیر کل انجمن ملی خانه‌های‌فرهنگ روستائی درباره اقدامات انجام یافته درطول سال ۱۳۵۰ درزمینه تشکیل ۷۰۰ خانه فرهنگ روستائی‌و ۳۰۰ مهد کودك و همچنین وضعیت عالی‌وخط مشی و برنامه های وزارت تعاون و امور روستا ها درسال ۱۳۵۱ از هر حیث قابل توجه‌ودرخور قدردانی و نشانه بارز موقعیت اجرای این برنامه درسطح روستا های مملکت‌بود.

رجاءواثق‌داردااین‌این‌برنامه‌که‌در جهت‌بالابردن‌سطح‌اطلاعات‌عمومی و اجتماعی‌وایجاد امکان پرورش استعداد های ورزشی و هنری و فنی روستانشینان و همچنین ارشاد افکار کشاورزان‌درجهت برنامه های آبادانی مملکت و تقویت حس مسئولیت اجتماعی و گسترش اصول و اندیشه تعاون و عادت به خدمات جمعی و بسط ارتباط میان روستا های همجوار و آگاهی روستائیان به فرهنگ و سنن ملی و اصول انقلاب سفید ایران تهیه‌وتنظیم گردیده است .

درسال آینده و سال های دیگر باموفقیت کامل ادامه‌پیدا خواهدکرد. توفیق کلیه مجریان این برنامه‌رادرسطح مملکت در انجام خدمات صادقانه بیشتر نسبت به اعلیحضرت همایون شاهنشاه آریامهر و میهن عزیز از خداوند متعال مسئلت می نمایم .

تشریح اقدامات

آقای ولیان دراین جلسه‌ضمن تشریح اقدامات انجام شده در سال ۱۳۵۰ اظهار داشت که فرمان‌مطاع اعلیحضرت همایون شاهنشاه آریامهرمبنی برتشکیل انجمن ملی خانه های فرهنگ روستائی‌بریاست‌عالیه‌والاحضرت همایون‌ولایتعهدایران‌واساسنامه پیوست آن فرمان بتاریخ بیست و سوم شهریور ماه ۱۳۴۷ به وزارت اصلاحات‌ارضی وتعاون روستائی‌وقت‌ابلاغ شد وبلافاصله نسبت به تعیین اعضای شورای عالی ـ هیئت‌نظارت‌و خزانه‌دار وتشکیل‌سازمان‌خانه‌های فرهنگ روستائی ، گروه برنامه ریزی و همچنین انجمن ملی خانه های فرهنگ روستائی‌وابسته بانجمن مرکزی درمراکز استان ها و فرمانداری های کل‌اقدام گردید و تاتاریخ ۲۳ اسفند ماه جاری مجموعا تعداد۶۳۴ خانه فرهنگ روستائی درمناطق مختلف ملکت تشکیل شده‌است‌و درحال‌حاضر تعداد ۵۳۴۷۷ نفراز روستائیان کشور عضویت‌خانه‌های فرهنگ روستائی متشکله‌درمناطق‌مختلف کشور را دارا بوده و تعداد ۱۳۲۴۶۵۹ نفرروستائیان ساکن مناطق حوزه‌عمل این‌خانه‌ها می توانندبه تبعیت‌از تمایل‌شخصی از وسائل و امکانات این خانه ها استفاده نمایند و علاوه بر این مقدمات تشکیل ۶۶ خانه فرهنگ روستائی‌دیگر نیز فراهم شده که تا پایان سال جاری گزارش آمادگی آنها نیز اعلام خواهد شد .

خانه های فرهنگ روستائی

وزیر تعاون‌وامور روستا ها اضافه نمود که :

دراجرای ماده ٤ اساسنامه انجمن ملی خانه های فرهنگ روستائی و ماده ۲ آئین نامه اجرائی‌خانه‌های‌فرهنگ‌روستائی باهمکاری سازمان های ذیربط ودرحدود امکان‌نسبت به‌اجرای برنامه‌های آموزشی ، فرهنگی، هنری و ورزشی درخانه های فرهنگ روستائی متشکله اقدام شده است‌که‌ازآن جمله‌میتوان به تشکیل جلسات سخنرانی ، نمایش فیلم ، استفاده از کتابخانه،انجام مسابقات‌ورزشی برگزاری و بزرگداشت جشن هاواعیاد ملی ، ترتیب نمایشگاه عکس از پیشرفت های اخیر ایران ، تشکیل باشگاه های رادیوئی و کلاسهای پیکار بابیسوادی و مهد کودك اشاره نمود .

وزیر تعاون و امور روستا ها اظهار نمود که :

فراهم نمودن موجبات‌تشکیل خانه‌های فرهنگ‌روستائی وکمك به‌بالابردن‌سطح اطلاعات‌عمومی زارعین کشور وسیله این خانه موردتوجه علیاحضرت‌شهبانوی ایران و به هزینه معظمله دو حسب‌الامرعلیا حضرت‌شهبانوی ایران و به هزینه معظمله دو خانه فرهنگ روستائی مجلل و مجهزدرلیله‌کوه‌لنگرود دراستان گیلان و لاهیجان تبریز ساخته شده و از طرف والاحضرت شاهدخت‌اشرف پهلوی نیزبرای کمك به تشکیل‌این‌خانه هامبلغ پنج میلیون ریال نقدا دراختیار انجمن ملی خانه های فرهنگ روستائی قرار گرفته و شمس پهلوی نیز وسیله جمعیت شیرو خورشیدسرخ‌ایران چهار خانه فرهنگ روستائی‌در مناطق مختلف کشور احداث گردیده است.

٦٣٤ ساختمان

آقای ولیان توضیح داد که جهت تشکیل خانه های فرهنگ روستائی از طرف زارعین عضو شرکت های تعاونی روستائی و شرکت های سهامی زراعی و اشخاص‌نیکوکار‌وبخش‌خصوصی ٦٣٤دستگاه ساختمان‌اختصاص داده شده است .

توسعه فکری و مغزی روستائیان

وزیر تعاون‌و امور روستاها ضمن اعلام این نکته که عمران و آبادی روستا ها به مفهوم واقعی کلام تاحد زیادی درگرو توسعه‌فکری‌و مغزی‌روستانشینان کشور است‌وازاین جهت‌تشکیل آنهامورد‌علاقه‌خاص اعلیحضرت همایون شاهنشاه آریامهر و علیاحضرت شهبانو بوده و می باشداضافه‌میشودتااین‌تاریخ‌جمعا ۲۲ انجمن ملی خانه‌های‌فرهنگ روستائی وابسته به انجمن مرکزی در مراکز استان هاو فرمانداریهایکل و ۱۸ انجمن ملی خانه های فرهنگ روستائی وابسته به انجمن مرکزی در شهرستان های کشور تشکیل گردیده تعداد ۱۳۵۸۱۵ جلد کتاب از طرف سازمان های دولتی وبخش خصوصی ومردم در اختیار خانه های فرهنگ روستائی متشکله گذاشته شده و تا این تاریخ ۳۵ شماره‌مجله روستا وابسته به انجمن ملی خانه های فرهنگ روستائی‌جمعا در ۷۰۰ هزار نسخه منتشر و ۲۰ شماره روزنامه آیندگان روستا جمعا در ٤١٨٩٠٠ نسخه منتشر و مجانا بین اعضاءخانه های فرهنگ روستائی وشرکت های تعاونی روستائی و شرکت های سهامی زراعی توزیع شده است و هزینه چاپ این مجله از محل اعتبارات آموزش سازمان مرکزی تعاون‌روستائی تامین شده‌است .

وزیر تعاون و امور روستاها ضمن تشریح برنامه فعالیت‌های سال ۱۳۵۱ اعلام نمود که وزارت تعاون و امور روستاها در سال ۱۳۵۱ نسبت به‌تشکیل ۳۰۰خانه فرهنگ روستائی و ۱۵۰ مهد کودك‌جدیدوارزشیابی فعالیت های انجام شده در۷۰۰ خانه فرهنگ روستائی متشکله گذاشته شده و تا پایان سال ۴۷و ۴۸و ۴۹ و ۵۰ نظارت مداوم و مستمر بر کیفیت و کمیت برنامه های خانه‌های‌فرهنگ روستائی وادامه فعالیت و تلاشهای گذشته در زمینه دریافت کمك های نقدی و جنسی از سازمان های دولتی، بخش خصوصی، مردم‌وروستائیان برای توسعه کمی‌و کیفی در خانه های فرهنگ روستائی و تهیه و تنظیم و اجرای‌تدریجی برنامه های ورزشی در روستا های حوزه عمل خانه‌های‌فرهنگ روستائی (از جمله آماده کردن جوانان ورزشکار روستائی‌جهت شرکت در مسابقات فوتبال‌جام گندم طلائی و مسابقات کشتی) به تناسب امکانات موجود و توسعه تدریجی صنایع دستی روستائی در روستا های حوزه عمل خانه های‌فرهنگ روستائی اقدامات لازم را انجام خواهد داد و در سال ۱۳۵۱ در هریك از ۱۰۰۰ حوزه تعاونی روستائی موجود در مملکت یك خانه فرهنگ روستائی وجود خواهد داشت .

کمااین که در سال جاری نیز مانند سال گذشته در اجرای فرمان مطاع‌اعلیحضرت همایون شاهنشاه آریامهر و بدنبال آغاز اقدامی در زمینه تعمیم ورزش از جمله بازی فوتبال و ورزش‌کشتی در بین کشاورزان‌عضو خانه‌های‌فرهنگ روستائی در جهت پرورش استعداد های ورزشی‌و عادت‌به خدمات جمعی و بسط ارتباط میان روستا های کشور که‌از جمله هدفهای مورد نظر از تشکیل خانه‌های‌فرهنگ‌روستائی میباشد وزارت تعاون وامور روستاها با استفاده ازهمکاری سازمان قربیت بدنی و تفریحات سالم و فدراسیون های فوتبال و کشتی کشور نسبت باجرای مسابقات فوتبال و کشتی بین کشاورزان عضو خانه های فرهنگ روستائی بمنظور تعیین تیم کشاورزان قهرمان کشور اقدام نمود و قهرمانان این مسابقات جام قهرمانی و جوایز خودرا از دست والاحضرت همایون ولایتعهددریافت‌نمودند.

وزیر تعاون و امور روستاها در خاتمه مطالب خودازهمکاری های بخش دولتی در زمینه تشکیل خانه‌های‌فرهنگ‌روستائی و به ویژه از وزارت اطلاعات، وزارت فرهنگ و هنر ، وزارت آموزش و پرورش و کلیه موسسات و افرادی که‌بنحوی از انحاء برای تشکیل این‌خانه ها کمك و مساعدت نموده‌اند اظهار تشکر وحق شناسی‌نمود.

آقای علم‌وزیردربار ونیابت‌ریاست عالیه انجمن ملی خانه های فرهنگ روستائی :

تشکیل‌خانه‌های فرهنگ روستائی‌موردعلاقه‌خاص شاهنشاه آریامهر میباشد وفعالیت‌های وزارت تعاون وامورروستاها دراین زمینه جای‌خوشبختی و قدردانی است .

دکتر ولیان وزیر تعاون و امور روستاها :

عمران وآبادی روستاها به معنا و مفهوم‌واقعی کلام تا حد زیادی‌در گرو توسعه فکری و مغزی روستانشینان کشور میباشد .

قهرمانان عضو خانه های فرهنگ روستائی در مسابقات فوتبال و کشتی جوائز خود را از دست والاحضرت همایون ولایتعهدایران دریافت کرده‌اند

تعداد خانه های فرهنگ روستائی در سال ۱۳۵۱ بالغ بریك هزار خانه خواهد شد و درهر یك‌ازده هزارحوزه‌تعاونی‌روستائی یك‌خانه‌فرهنگ روستائی وجود خواهد داشت .

تعداد ۱۳۵۸۱۵ جلد کتاب در کتابخانه‌های فرهنگ روستائی در اختیار کشاورزان گذاشته شده است .

از : دی‌ولت ـ چاپ آلمان
من در دادگاه های نظامی ایران شرکت کردم

رهبران‌سازمانهای‌خرابکاری و مسئولان تظاهرات ضدایرانی درآلمان

«پترمایرانکه» روزنامه نویس آلمانی ، که ماههای اخیر را در ایران بسر برده ، پس از تحقیق کامل پیرامون مسائل مربوط بایران و شرکت در دادگاههای نظامی ، گزارشی مفصل برای روزنامه معروف «دی‌ولت» تهیه کرده است ، که در اینجا نقل میشود .

● مقامات امنیتی ایران درباره ریشه های‌توطئه واداره کنندگان گروههای تروریست اطلاعات وسیعی دارند، بعنوان نمونه یکی ازآنهاکه تحصیلات دانشگاهی خود را در کشورما گذرانده‌اند وبا من به آلمانی حرف میزند ، می‌گوید :

● من میتوانم نام اشخاص بسیاری‌را برای‌شما فاش‌کنم... و دراین حال‌دفترچه یادداشت خود را ورق میزند و برای مثال حسن ماسالی و سیروس کلانتری را نام میبرد ومیافزاید که ماسالی در بغداد یکماشین فولکس واگن میراند و نمره تلفن او ۳۱۴۱۹ میباشد و در منزلی که از طرف پلیس مخفی عراق در اختیار او گذاشته شده برنامه های خرابکاری را طرح میکند .

ارسال اسلحه

● کلانتری‌دربغداد درمنزل یک ایرانی بنام علی‌رضاسکونت دارد که این شخص هم برای سازمان جاسوسی عراق کار میکند و اسلحه قاچاق بایران ارسال میدارد و جاسوسان عراقی هم بنوبه خود توسط افراد سازمان مخفی‌برلن‌شرقی تعلیم می‌بینند .

این دو نفر یعنی ماسالی و کلانتری اغلب در آلمان دیده میشوند البته بعنوان دانشجو در محافل افراطی دست چپی خود را مبارزین آزادی خواه قلمداد می‌کنند، ولی درحقیقت این دو نفر از رهبران سازمان های خرابکاری‌هستندکه اداره تظاهرات ضد ایرانی در آلمان بعهده آنها است . هدف آنها گسترش هرچه بیشتر ترور و خرابکاری است سه‌شنبه‌گذشته هنگام تظاهرات بزرگ تهران یک بمب‌منفجرشد و یکراننده تاکسی یعنی یک فرد عادی بقتل رسید. سوء قصدکنندگان هنوز فراری هستند .

دردادگاه نظامی

● «دی‌ولت» از این واقعه نتیجه‌گیری کرده و می‌افزاید: «اینها هستند باصطلاح‌مبارزین آزادی‌خواهی» . در تهران‌این افراد مسئول خرابکاری ، دزدی و آدمکشی هستند و از طرف مقامات انتظامی باتهام ارتکاب جرائم جنائی تحت تعقیب میباشند . من و چندتن از خبرنگاران خارجی در یک جلسه دادگاه نظامی شرکت کردیم . ما اطمینان حاصل نمودیم که دادرسان نظامی درباره گروههای‌افراطی‌قضاوت عجولانه نمیکنند . عموما پس از صدور حکم دادگاه بدوی ، دادگاه تجدید نظر دیگری هم تشکیل میشود .

در همین دادگاه بود که اعضای یک گروه چهار نفری در برابر ژنرال‌بهرون‌دادستان و چهار نفر از همکارانش که درجه سرهنگی داشتند قرار گرفتند . دو نفر از متهمین‌بنام مناف فلکی و محمدتقی صیاد احمدی بمرگ محکوم شدند ، زیرا در یک حمله به بانک یک نفر از کارمندان بانک و هم‌چنین یک پلیس را بقتل رسانده بودند و دو نفر دیگرهم اتهاماتی نظیر آنهاداشتند.

این چهار نفر بدون دستبند و درلباس شخصی روی‌صندلی های آهنی‌تماشاچیان ودیگران هم نشسته بودند ، قرارگرفتند. دو نفر محکوم بمرگ اعتراف کرده‌اندکه در دزدی وآدمکشی شرکت داشته‌اند ، ولی وکلای مدافع آنها ادعا داشتند که معلوم نیست گلوله‌ای که منجر به کشته شدن دو نفر شد از طرف کدامیک ازمتهمین شلیک شده ، زیرا یک نفر از افراد در اثناء سرقت بقتل رسیده است . متهمین یادداشت برمیداشتند تا برای دفاع‌مورد استفاده قرار دهند در این محاکمات خبرنگاران داخلی و خارجی و اقوام وخویشاوندان متهمین اجازه حضور دارند .

شدت عمل

بعد از اقدامات اخیر و اعدام چند نفر از مجرمین ، یک موضوع کاملاروشن‌است وآن اینکه دولت ایران برشدت عمل خود خواهدافزود . زیرا دولت ایران قصد ندارد اجازه دهد که در ایران اوضاعی نظیر ترکیه‌بوجود آید وامنیت‌داخلی کشور بادخالت یک عده‌افراطی و آنارشیست در معرض خطر قرار گیرد . باید دانست که دولت ایران یک دشمن‌خارجی نیز دارد و آن رژیم بعث عراق است که از مرزهای‌خود برای حمل سلاح قاچاق واعزام‌افراد خرابکار بایران استفاده می‌کند.

فروشگاه‌فرش‌شرکتهای‌سهامی‌زراعی
وابسته‌به‌وزارت تعاون و امورروستاها
خیابان پهلوی مجاور خیابان شاهپور علیرضا

فروشگاه صنایع دستی روستائی
وفرش‌شرکتهای‌سهامی‌زراعی
وابسته‌به‌وزارت تعاون و امورروستاها
خیابان پهلوی ـ ساختمان‌وزارت تعاون‌و امور روستا ها

دراگ‌استور تخت‌جمشید باطلاع مشتریان محترم‌خودمیرساند که‌امسال‌مجموعهٔ جالبی‌ازدفتر تلفن‌یادداشت‌وتقویم سال‌نوازتاریخ۲۳اسفندبمدت‌ده‌روز بکلیه‌مراجعه کنندگان‌محترم‌خود تقدیم‌مینماید
دایره روابط عمومی دراگ‌استور تخت‌جمشید

کتابخانه شورای فرهنگی بریتانیا
بمناسبت عید نوروز و تعطیلات عید پاک از سه‌شنبه ۲۱مارس (اول فروردین) تایکشنبه ۳آوریل (۱۴ فروردین) تعطیل خواهد بود واز رور ۱۴ فروردین شروع بکار خواهد کرد.

آگهی مسابقه ورودی فوق‌لیسانس‌فیزیك
مدرسه عالی پارس
مدرسه عالی پارس در نیمسال دوم سال تحصیلی ۵۱ـ۱۳۵۰ برای دوره فوق‌لیسانس فیزیک از طریق مسابقه ورودی تعدادی دانشجو می‌پذیرد داوطلبان باید دارای دانشنامه لیسانس فیزیک از یکی از موسسات آموزش عالی معتبر داخلی یا خارجی‌باشند.
مدارك لازم برای ثبت‌نام
۱ـ عین یا فتوکپی ویا تائید دانشنامه لیسانس یاگواهی موقت
۲ـ دوبرگ رونوشت یا فتوکپی شناسنامه
۳ـ ٦قطعه عکس ٤ × ٦
٤ـ رسید مبلغ یکهزار ریال بحساب ۱۴۹۹ مدرسه عالی‌پارس در بانک ملی شعبه سیدخندان
۵ـ دارا بودن برگ خاتمه خدمت یامعافی دائم ـ شرکت‌فارغ‌ـ التحصیلان سال تحصیلی جاری که از معافیت تحصیلی استفاده می‌کنند بشرط آنکه سن آنان از ۲۵ سال تجاوز نکند درمسابقه ورودی بلامانع است .
از داوطلبان درروزهای سه‌شنبه بیست‌وچهارم وچهارشنبه بیست وپنجم اسفند ماه ۱۳۵۰ با در دست داشتن مدارک لازم در بخش علوم مدرسه عالی پارس واقع در جاده قدیم‌شمیران بت‌نام بعمل خواهد آمد .
مواد و تاریخ امتحان
۱ـ رشته فوق‌لیسانس فیزیک ـ ریاضی ـ زبان انگلیسی.
۲ـ مسابقه ورودی ساعت نه صبح روز پنج‌شنبه بیست وششم اسفند ماه ۱۳۵۰ در ساختمان شماره ٤ مدرسه عالی پارس بعمل خواهد آمد .
۳ـ در صورت لزوم از داوطلبان مصاحبه نیز بعمل می‌آید و در آنصورت شرط قبولی، داوطلبان علاوه‌بر توفیق درامتحانات کتبی منوط به موفقیت درمصاحبه خواهد بود .
تذکر لازم چون نیمسال دوم این دوره بایکماه‌ونیم تاخیر آغاز خواهد شد پایان آن نیز برای داوطلبانی که قبول خواهند شد یکماه‌ونیم دیرتر از موعد مقرر خواهد بود .

کلاسهای تک درسی وکنکور
درگروه فرهنگی آریا
«ثبت نام فقط تا یکهفته»
باهمکاری مجرب ترین دبیران پایتخت همه روزه از ساعت ۴ـ۲ بعدازظهر ثبت نام مینماید
۱ـ ترکیبی و ترمی آقای مهندس خوئی
۲ـ حساب آقای رنگچی
۳ـ فیزیک و مکانیک آقای شهبازی
۴ـ شیمی آقای حائری
۵ـ جبر آقای قندهاری
٦ـ مثلثات آقای نقوی
۷ـ هندسه و مخروطات آقای عطارنژاد
۸ـ جبر و ترکیبی آقای نمائی
۱ـ میدان ۲۴ اسفند خیابان شاه ـ دبیرستان زاگرس تلفن: ۴۰۰۸۲
۲ـ خیابان آیزنهاور ـ بین نواب رصدبیل شمالی ـ دبیرستان شماره ۸ آریا ـ تلفن: ۱۵۸۴۳۱

جامعه دندانپزشکی ایران
باطلاع کلیه همکاران و دانشجویان دندانپزشکی می رساند: آقای‌دکترمسگرزاده ساعت ۸٫۳۰ بعدازظهر سه‌شنبه۲۴٫۱۲٫۵۰ (امروز) تحت عنوان (آنتی‌بیوتیکتراپی در دندانپزشکی) سخنرانی می‌نماید .
شرکت دراین جلسه علمی رابکلیه همکاران توصیه مینماید.
آ ـ ۸۸۷٦٦

متهم به قتل به ۳ سال حبس محکوم شد

اکبر توسل (مقتول)

مردی به اتهام قتلی که ۵ ماه قبل در شهر قم مرتکب شده است دیروز در شعبه اول دادگاه جنائی تهران به ۳ سال زندان با اعمال شاقه محکوم شد.

این مرد که فضل‌اله زند نام دارد در مهرماه امسال حین نزاع اکبر توسل را با ضربه چوب به قتل رسانید.

دادستان برای متهم تقاضای مجازات حبس ابد کرده بود ولی قضات با توجه به علل مخففه در پرونده فضل‌اله را به ۳ سال زندان محکوم کردند.

طبق ادعانامه دادستان قم روز حادثه فضل‌اله برای خرید مصالح ساختمانی به مغازه اکبر رفت ولی هنگام گفتگو با او اختلاف پیدا کرد و در نزاعی که بین آن دو رخ داد اکبر به قتل رسید.

متهم دیروز در دادگاه گفت: روز حادثه مقتول تصمیم داشت مرا کتك بزند، ولی من از دست او فرار کردم و وی هنگامی که مرا دنبال می کرد ازیك بلندی سقوط کرد و جان سپرد.

فضل‌الله

سه دانش آموز خردسال برای تماشای باغ وحش، از بروجرد بتهران فرار کردند

سه کودك ۱۳ ساله و ۱۲ ساله که از بروجرد بتهران فرار کرده‌اند، بوسیله پلیس دستگیر شدند. این سه بهرام و محمد دستچی و منوچهر منادی نام دارند.

آنها به ستوان پایسته افسر کلانتری نارمك گفتند که هر کدام ۶۰ تومان پول برداشتند و به تهران آمدند. موقعی که علت آمدنشان به تهران سئوال شد گفتند برای تماشای باغ وحش آمده‌ایم. هر سه دانش آموزند.

خانواده های بهرام درخیابان فروردین کوچه هاتف ـ محمد در خیابان ۱۸ متری کوچه شهلا و منوچهر در خیابان صفای بروجرد سکونت دارند. آنها با اتوبوس به تهران آمدند.

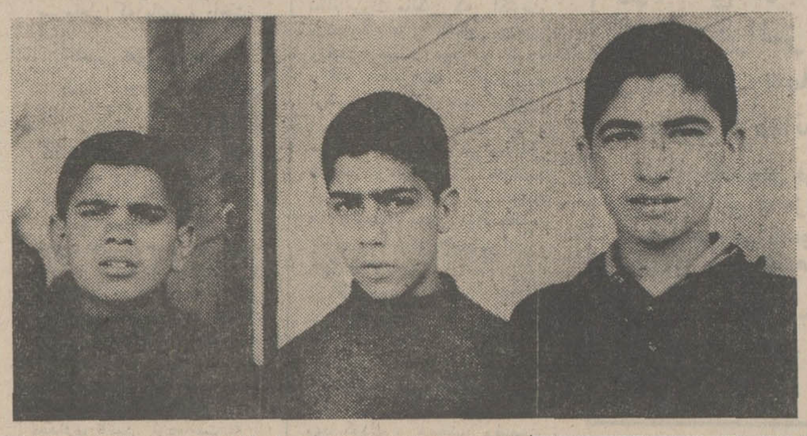

۳ کودك فراری

سرقت مغازه با وانت مسروقه

ماموران ژاندارمری وحیدیه پریشب وانت شماره ۹۶۵۱۸ را که چند دزد برای سرقت مغازه از آن استفاده میکردند، توقیف کردند. دراین وانت انواع انبر های آهن بری و دیلم بدست آمد.

دزدان، وانت را مقابل یك مغازه متوقف ساخته بودند و مشغول بازکردن قفل مغازه بودند که ژاندارمها سررسیدند و آنها وانت را گذاشته و متواری شدند اندکی پس ازانتقال وانت به پاسگاه مردی اطلاع داد که وانت شماره ۹۶۵۱۸ اوازمقابل منزلش سرقت شده است و با این اطلاع معلوم شد که دزدان وانت را دزدیده بودند و بعد برای سرقت مغازه اقدام کرده بودند.

گاز حمام مردی راکشت

کاظم محافظ ۲۶ ساله که برای استحمام به حمام یك عمارت رفته بود درگذشت.

از بوی گاز حمام چنین استنباط میشود که وی براثر استنشاق گازآب گرمکن حمام درگذشته است.

مزاحمت برای بانوی اتومبیلران

دیشب پاسگاه کلانتری ۱۷ به شکایت یك بانوی اتومبیلران رسیدگی میکرد. او که منیر رستمی نام دارد و ۳۸ ساله است گفت از خیابان نیاکان عبور میکردم چندجوان در خیابان فوتبال بازی میکردند و سد معبر کرده بودند هرچه بوق زدم دور نشدند از اتومبیل پیاده شدم و از آنها خواستم کنار بروند تا راه برای عبور اتومبیل باز شود که یکی از جوانها بمن اهانت کرد در همین موقع مادر او نیز سر رسید و بمن و دخترم حمله کرد.

هروئین در کفش قاچاقچی!

مامورین ژاندارمری هاشم‌آباد مردی بنام قدرت مرادی را دستگیر کردند که مقدار زیادی هروئین در کفش های خود پنهان کرده بود. ماموران ژاندارمری از مدتهاپیش در تعقیب این مرد بودند. قدرت کفش خودرا بطرز ماهرانه‌ای جاسازی کرده بود.

٤ متهم بقتل زندانی شدند

اسمعیل (مقتول)

چهار نفر به اتهام قتل جوانی که پریروز در بخش ۱۷ تهران در یك نزاع جمعی کشته شد زندانی شدند.

مقتول اسماعیل بهاری نام داشت وی در نزاعی که براثر متلك خیابانی به یك دختر روی داده بود کشته شد.

زنی خودرا آتش زد

یك زن ۵۵ ساله دیروز درخانه خویش واقع درخیابان جمشید کوچه بهبهانی خود راآتش زد و درگذشت. وی که همسر یك مرد ۳۸ ساله بنام محمود است برای خودکشی مقداری مقوادر گوشه حیاط خانه جمع آوری کرد آنها را آتش زد و بمیان آتش رفت. علت خودکشی او معلوم نیست اما گفته میشود که چون در یك حادثه رانندگی لنك شده بود وبا عصا راه میرفت ازاین وضع سخت ناراحت بود. این زن زهرا نام داشت. ماموران کلانتری ۱۵ هم اکنون در صدد کشف علت خودکشی این زن هستند.

زنی که خواب دید شوهرش اورامیکشد، تقاضای طلاق کرد!

بانوئی که ۱۲ سال است باشوهر خود زندگی میکندو از او چهار فرزند دارد باین بهانه که خواب دیده است شوهرش او را کشته تقاضای طلاق کرده‌است!

این زن میگوید: ازابتدای عروسی از قیافه شوهرم می ترسیدم. او مردی است که هیچگاه لبخند نزده است. چند شب پیش در خواب دیدم که او سر مرا می برد. روز بعد بقدری از زندگی بااین مرد وحشت کردم که ازخانه او قهر کردم و بمنزل پدرم رفتم و بدادگاه حمایت خانواده عرضحال طلاق دادم. و دادگاه روز دهم فروردین را برای رسیدگی به شکایت تعیین کرده‌است.

این زن این مطلب را به افسر نگهبان پاسگاه کلانتری ۱۶ بیان داشت. شوهر او همسرش را به فراراز خانه متهم کرده و بهمین لحاظ وی به پاسگاه احضار شده بود.

پرونده «مادر» بدادگاه اطفال ارجاع شد

ایران

پرونده زن جوانی که به اتهام خفه کردن نوزادخود تحت تعقیب قضائی قرار گرفته است به دادگاه اطفال ارجاع شد.

این زن که ایران نام دارد سه روز پیش دربیمارستان زنان وضع حمل کرد و روز بعد نوزاد وی درگذشت.

ایران ۱۷ سال دارد به این لحاظ پرونده وی به دادگاه اطفال ارسال شده است.

پزشکان قانونی امروز نظر دادند که مرك نوزاد ایران بر اثر بیماری ریوی صورت گرفته است به این ترتیب دادگاه اطفال باتوجه به نظرپزشکان قانونی درباره ایران تصمیم خواهد گرفت.

ایران در بازپرسی گفته‌است ۵ ماه پیش به خانواده‌ای معرفی شدم تانزد آنان کار کنم. ایران به بانوی این خانواده گفته بود که شوهر دارد ولی شوهرش او را رها کرده است.

چند ماه قبل صاحبخانه متوجه شد که ایران حامله است و پریروز او را برای وضع حمل به بیمارستان زنان منتقل کردند ایران حاضر نبود به نوزادخود شیربدهد و به همین لحاظ موقعی که نوزاد را در کنار مادر، مرده یافتند به او ظنین شدند وی دستگیر گردیدوجسد نوزاد برای تعیین علت مرك به پزشکی قانونی منتقل شد.

دادگاه باتوجه به نظریه پزشکی قانونی که علت مرك نوزاد کبری را بیماری ریوی اعلام کرده بود وی را آزاد کرد.

تصادف خونین در خیابان سیمان

وانت شماره ۶۷۸۹۴ تهران ـ ب برانندگی جلال موسوی که در خیابان سیمان در حرکت بود از مسیر خود خارج شد و پس از برخورد با دو درخت کنار خیابان فتح‌اله شریفی عابر خیابان رابگوشه‌ای افکندوسپس وارد باغچه کنار خیابان شد.

فتح‌اله درگذشت و کارشناس تصادفات علت تصادف رانقص فنی وانت و بریدن میله توپی چرخ آن تشخیص داده‌است.

فتح‌اله پس از تصادف با وانت ده‌متر پرتاب شد.

مردی که پدرزنش را نصیحت میکرد بدردسر افتاد

یك زن ۳۱ ساله که شوهرش به پدر او گفته است کمتر مشروب الکلی بخورد از وی تقاضای طلاق کرد. این زن که فاطمه انصاری نام دارد اظهار داشته است: شوهرم پدرم رامردی الکلی میخواندو من نمیتوانم تحمل کنم.

شوهر این زن اظهار داشته‌است: ازاین که پدرزنم رانصیحت میکنم قصد اهانت ندارم. او راننده است ومیترسم در حال مستی آدم بکشد و دردسرتولید کند باین لحاظ است که باو میگویم مشروب نخورد.

تلویزیون
شهاب هیتاچی
افسونگر قرن
Shahab HITACHI

کراوات
جدیدترین طرحهای کراوات جهان را از فروشگاههای درجه اول مسعود نیا خریداری فرمائید.
میدان ولیعهد جنب سینما امپایر
چهارراه لاله‌زار ۴۹۰ تلفن ۳۱۷۵۵۱
مرکز عمده سرای خرازی تجارتخانه مرتضی مسعود نیا تلفن ۲۰۳۰۱

دنیای ورزش
روزهای شنبه منتشرمیشود

جنرال مد
از ۹ صبح تا ۹ شب
یکسره باز است
کوچه برلن

سینما مولن روژ
انحصاراوبه تنهائی اقدام بنمایش بزرگ ترین و برگزیده ترین آثار سینمائی جهان مینماید و برای تغییرات و تزئینات جدیداز شنبه آینده تعطیل خواهد بود
اولین برنامه انتخابی
از صبح سه‌شنبه اول فروردین ۱۳۵۱
برنامه مخصوص نوروز
فقط در
سینما مولن روژ
فیلمی که انتظار تماشای آنرا ندارید!
؟
به آگهی های بعدی سینما مولن‌روژ توجه فرمائید

سنگ مفت، گنجشک مفت
۱۰۰ تومانی که شما بنام خود یا فرزندانتان در بانك بیمه بازرگانان، پس‌انداز می کنید، مال شماست که همیشه میتوانید از آن استفاده نمائید، اما پس‌انداز همین مبلغ اندك، شمارا در دایره بزرگترین شانس، برای تصاحب ساختمان ٤ طبقه شماره یك جایزه بانك بیمه بازرگانان قرارمیدهد. بقول معروف، سنگ مفت، گنجشگ مفت!
Bank Bimeh Bazarganan
۳۰ اسفند
آخرین فرصت
فقط ۶ روز دیگر
باافتتاح حساب پس‌انداز در
بانك بیمه بازرگانان
حتی با ۱۰۰ تومان
برای تصاحب
ساختمان ۴ طبقه شماره یك
آماده شوید

ماشین حساب الکترونیکی هیتاچی بانوار ثبات
ماشین حساب الکترونیکی هیتاچی
KK-34P
HITACHI
شاهکار صنایع الکترونیک
مرغوبیت کالا اولین هدف هیتاچی است
نماینده انحصاری شرکت کارخانجات رادیو شهاب خیابان شاه ساختمان آلمینیوم تلفن ۱۷ ـ ۶۶۲۹۱۶

برنامه مخصوص نوروز ۱۳۵۱
مهدی مشکی و شلوارک داغ
باشرکت: ناصرملک مطیعی. کریستین پاترسون
باهنرمندی عبدالعلی همایون حسین حسینی

خنده ـ خنده ـ خنده ـ خنده ـ خنده
عیدی امسال وحدت و ارحام صدر
برنامه ویژه نوروز بهترین گروه سینمائی پایتخت
نصرت اله وحدت
بشرکت افتخاری ارحام صدر
یک اصفهانی در نیویورک
رنگی ایستمن کالر
کارگردان: شین ناظریان
فیلمبردار: پطرس پالیان
نمایش از: استودیو میثاقیه

مجالس ترحیم

با نهایت تاثر و تاسف درگذشت بانو منصوره تیموری همسر گرامی جناب آقای عباس تیموری رئیس اتحادیه صنف فروشندگان پرنده وماهی را باطلاع همکاران محترم و اتحادیه های صنفی میرساند. مجلس تذکر آن مرحومه ساعت ۳½ تا پنج‌ونیم بعداز ظهر روز چهارشنبه ۲۵ اسفند ماه جاری در مسجد ارک منعقد خواهد بود.
رئیس شورای عالی اصناف محمدرضا سعادت‌فرد
آ ـ ۸۸۷۷۰

با کمال تاثر و تاسف درگذشت بانو منصوره تیموری همسر گرامی جناب آقای عباس تیموری رئیس محترم اتحادیه را باطلاع همکاران محترم صنفی میرساند. مجلس تذکر آن مرحومه ساعت سه‌ونیم تا پنج‌ونیم بعدازظهر چهارشنبه ۲۵ اسفند ۱۳۵۰ جاری در مسجد ارک منعقد خواهد بود.
هیئت مدیره اتحادیه صنف فروشندگان پرنده وماهی
آ ـ ۸۸۷۷۰

بانهایت تاسف و تاثر بدینوسیله درگذشت نابهنگام‌شادروان بانو منصوره تیموری همسر گرامی جناب آقای عباس تیموری رئیس محترم اتحادیه صنف پرنده‌فروش را به آگاهی عموم میرساند. مجلس ترحیم آنمرحوم در روز چهارشنبه ساعت ۳½ تا ۵½ در مسجد ارک برقرار است.
حسینقلی قبادیان، ابوالقاسم محرز، علی باوفا، رضا هنری، حسین مومنی، عباس اردوخانی، کشاورز، عطاءاله آصف، خطیبی، حسن اسلامی، شریف مشگین.
آ ـ ۸۸۸۱۴

بانهایت تاثر وتاسف درگذشت شادروان بانو منصوره تیموری را باطلاع دوستان و خویشاوندان می‌رساند مجلس ترحیم مقیده سعیده‌روز چهارشنبه ۲۵اسفند ماه‌جاری ازساعت ۳½ الی ۵½ درمسجد ارک منعقداست.
عباس تیموری ـ اکرم تیموری ـ مکرم تیموری ـ حسین تیموری عبداله آذرنیا. عبداله تیموری. منوچهر تیموری. علی تیموری. بهمن فرجی اسکوئی. احمد اندرودی. ستوان محمد اندرودی. حاج هاشم علوی. محمود غنچه‌ای. اسداله مینائی. نقی مینائی. محمد آذرنیا. کاظم مینائی.
آ ـ ۸۸۷۷۰

درگذشت بانوی نیکوکار و خیراندیش موجب نهایت‌تاسف است این ضایعه را بعموم بازماندگان بخصوص به آقای‌عباس تیموری تسلیت می‌گوئیم.

بانهایت تاسف وتاثر درگذشت جانگداز آقای محمداسماعیل شهانقی یکی از پایوران قدیمی این بانک راباطلاع میرساند. مجلس ترحیم آن مرحوم روز چهارشنبه ۲۵ اسفند ماه (فردا) از ساعت ۳تا۵ بعدازظهر در مسجد صاحب‌الزمان واقع در خیابان آیزنهاور منعقد خواهد بود.
بانک رهنی ایران
آ ـ ۸۸۷۸۶

باکمال تالم درگذشت جانسوز آقای محمداسماعیل شهانقی همکارعزیزمانرا به‌استحضار میرساند. مجلس‌ترحیم آنمرحوم روز چهارشنبه ۲۵ اسفند ماه (فردا) از ساعت ۳تا۵ بعدازظهر در مسجد صاحب‌الزمان واقع در خیابان آیزنهاور منعقد خواهد بود.
کانون کارکنان بانک رهنی ایران
آ ـ ۸۸۷۸۸

هوالباقی
بانهایت تاسف درگذشت شادروان محمداسماعیل شهانقی کارمند بانک رهنی ایران را باطلاع عموم اقوام، دوستان، آشنایان می‌رساند. مجلس ختم زنانه ومردانه آن مرحوم از ساعت ۱۵ تا ۱۷ روز چهار شنبه ۲۵ر۱۲ر۵۰ در مسجد صاحب‌الزمان واقع در خیابان آیزنهاور جنب وزارت‌کار منعقد خواهد شد.
عباس شهانقی. عبداله شهانقی. محمدرضا شهانقی. میرولی‌اله هادوی. مهندس شهانقی. سروان شهانقی. رضا دادمند. وطن‌طلبان. قراچه‌داغی. سید حجازی. سید قائمی. زرینه لطفی. شکوری. حسین‌زاده. شکورزادگان. قلندریان. فرزام. آئین. خدادادزاده. شفیعی. سرهنگ قلی‌زاده.
آ ـ ۳۵۰۸۷
بعموم بازماندگان آنمرحوم مصیبت‌وارده را تسلیت‌میدهیم

بانهایت تاسف درگذشت بتول حمله‌دار خاله گرامدانشفر را باستحضارعموم بستگان و دوستان و فرهنگیان می رسانیم مجلس ترحیم مردانه آن مرحومه از ساعت ۳ تا۵ بعداز ظهر پنجشنبه بیست وششم اسفند در مسجد سادات‌ـ دائره زندان قصر کوچه فریطوس منعقد میباشد.
خانواده‌های: طباطبائی. قوانینی. کشفی. مقدس‌جعفری. نعمت‌زاده حمله‌دار. پیری. بهشتی. شریفی. عبد. دانشفر.
آ ـ ۳۵۸۴۹
بعموم بازماندگان آنمرحومه مصیبت واردمرا تسلیت میدهیم

خانواده‌های معتمدی کاشانی. حقانی. دکتر عباس‌کاشانچی. عبائیان. رضا کاشانی. بهشتیان. سجادی. بودرجمهری. صفی‌پور. سیدی. میرآفتاب. نیکوصفت. رحیلی. کریمی‌پور شاطریان.
بانهایت تاسف فوت ناگهانی مرحوم حاجی میرزا عباس معتمدی کاشانی را در خرم‌آباد باطلاع اقوام دوستان‌وآشنایان می‌رساند مجلس ترحیم مردانه وزنانه آنمرحوم چهار شنبه ۲۵ر۱۲ر۱۳۵۰ از ساعت ۲ تا۴ بعدازظهر در مسجد الجواد میدان ۲۵ شهریور منعقد است.
حاجی محمدجعفر معتمدی. احمد معتمدی. حسین‌معتمدی.
آ ـ ۸۸۷۳۰
مصیبت وارده رابعموم بازماندگان آنمرحوم تسلیت میدهیم

خانواده های: فهقائی، آهنگران فراهانی، نحوی‌جو، فیروزی، منصف، مشایخی، میهن‌خواه، واثق، خوب، صباغ‌شهری، ابراهیمی، خلیلی.
با اندوه فراوان درگذشت شادروان مرحومه بانوصدیقه آهنگران فراهانی همسر آقای ابراهیم فهقائی‌راباطلاع بستگان و آشنایان میرساند. مجلس ختم زنانه ومردانه آن مرحومه از ساعت ۱۴ الی ۱۶ روز پنجشنبه ۲۶ر۱۲ر۵۰ در مسجد الجواد واقع در میدان ۲۵ شهریور منعقد میباشد.
مراسم شب هفت آن مرحومه از ساعت ۱۵ الی ۱۷ بعداز ظهر روز جمعه ۲۷ر۱۲ر۵۰ در بهشت‌زهرا ساختمان شماره ٤ برگزار خواهد شد.
۲ـ۲ آ ـ ۳۵۰۸۳

با نهایت تاسف و تاثر درگذشت بانو مریم معروف، همسر آقای صفا معروف و مادر گرامی آقای شکرالله معروف را باطلاع میرسانیم.
مجلس ختم مردانه و زنانه‌روز چهارشنبه ۲۵ر۱۲ر۱۳۵۰ از ساعت ۳ونیم تا ۵ونیم بعداز ظهر در کنیسه اتفاق خیابان آناتول‌فرانسه شرق دانشگاه منعقد میگردد.
خانواده های: معروف، چادرچی، ربانی، ذهابیان، زاخور، نجات‌بینا، آقائی‌پور، آقائی، ماریزاده، نورافشان، صدیق‌پور، پرویزی.
۲ـ۱ آ ـ ۳۵۶۹۹

با نهایت تاسف درگذشت شادروان سیداسمعیل احمدیان پدر گرامی آقای سید محمد احمدیان رئیس اداره اطلاعات و مطبوعات دفتر اطلاعات وروابط عمومی این وزارت راباطلاع میرساند مجلس ترحیم مردانه وزنانه آنمرحوم چهار شنبه ۲۵ر۱۲ر۱۳۵۰ از ساعت ۲ تا٤ بعدازظهر در مسجد الجواد میدان ۲۵ شهریور منعقد است.
حاجی محمدجعفر معتمدی. احمد معتمدی. حسین‌معتمدی.
آ ـ ۸۸۷۳۰
مصیبت وارده رابعموم بازماندگان آنمرحوم تسلیت میدهیم

یادبود

اولین سالگرد درگذشت شادروان مرحوم حاج مهدی قدوسی را باطلاع اقوام و آشنایان میرسانیم مراسم یادبود روز پنجشنبه ۲۶ اسفند ماه جاری از ساعت ۳ الی ۵ بعداز ظهر در صحن بزرگ حضرت معصومه علیهاالسلام مقبره خانوادگی برگزار خواهد شد.
خانواده‌های: قدوسی. عراقی. گوهری. کازرونی.
آ ـ ۳۵۸۵۵

باستحضار بستگان و آشنایان محترم میرساند.
بمناسبت اولین سالگرد درگذشت عزیز ازدست رفته شادروان حسن اردبیلی مجلس یادبودی روز پنجشنبه ۲۶ اسفند ماه از ساعت ۳ تا ۵ بعداز ظهر در سالن شماره ۱ بهشت‌زهرا برگزار خواهد شد.
خانواده های: اردبیلی، لیقوانی
۲ـ۲ آ ـ ۳۵۶۱۷

(کل شئی هالک الاوجهه)
بمناسبت اربعین فوت مرحوم حاج علی اکبر افضلی رحمت‌اله مجلس یادبودی در روز پنجشنبه ۲۶ اسفند ازساعت ۳تاه بعدازظهر در مسجد افضلیه منعقد است. حضور دوستان و آشنایان تسلی‌بخش بازماندگان و شادی روح آن مرحوم خواهد بود.
خاندان افضلی و خانواده‌های وابسته
آ ـ ۸۸۴۰۸

بمناسبت چهلمین روز درگذشت مادر بزرگ فداکار و ارجمندمان روز پنجشنبه بیست و ششم اسفند ماه مجلس یادبودی از ساعت ۱۷ درمنزل دختر آنمرحومه واقع در شمیران خیابان نیاوران چهارراه مجد کوی ۱۱۰منزل ۱۳۰ برگزار میباشد. شرکت فامیل و بستگان ودوستان موجب تسلی و امتنان خواهد بود.
سرگرد ستاد سیروس خیلتاش. هرمز خیلتاش. فرشته خیلتاش. بهرام خیلتاش. فهیمه خیلتاش. فریفته خیلتاش. شهرام خیلتاش.
آ ـ ۳۵۹۵۵

بیاد بانو فخرعادل خلعتبری
بمنظور یادآوری خدمات ارزشمندادبی و فرهنگی شاعره ونویسنده نامی بانوفخرعادل خلعتبری شب جمعه محفل دانشوران اختصاص بذکر خیرآن شادروان دارد.
دبیرخانه انجمن دانشوران ایران
آ ـ ۳۵۹۶۳

بمناسبت سالروز درگذشت جوان ناکام پرویزبنائی مجلس یادبودی روز پنجشنبه ۲۶ر۱۲ر۵۰ در بهشت زهرا منعقد میگردد وسیله ایاب و ذهاب در ساعت ۲ بعدازظهر خیابان ایرانمهر ـ چهار راه صفا آماده میباشد.

خانواده بنائی
آ ـ ۸۸۴۳۰

مراسم شب هفت عزیز از دست رفته دوشیزه ناکام مینا نعمتی روز پنجشنبه ۲۶ر۱۲ر۵۰ از ساعت ۱۳ الی ۱۵ در سالن شماره ۲ بهشت‌زهرا برگزار میگردد.
سرتیپ حبیب نعمتی
۲ـ۱ آ ـ ۳۵۸۸۷

بدینوسیله از کلیه دوستان ـ آشنایان و فامیل محترم که در مراسم ختم وتشییع جنازه‌مادر بزرگوارمان‌باتشریف‌فرمائی خودیابادادن آگهی در جراید ابراز تفقد فرمودند سپاسگزاریم وباطلاع می‌رسانیم که مراسم شب هفت مرحومه نینا بنلیان در ساعت ۹ر۳۰ صبح روز جمعه۲۷اسفند ماه در کلیسای‌کاتولیک ارامنه واقع در خیابان ارفع برگزار میگردد.
صدامیناسیان ـ آزاد بنلیان ـ پطروس بنلیان.
آ ـ ۸۸۸۱۶

تسلیت

کارکنان موسسات امین و مهرگان
با نهایت تاسف درگذشت آقای ابوالحسن پروز را به همکار گرامی آقای مهربان پروز و خانواده عزیزشان‌تسلیت عرض نموده خود را درغم بزرگ ایشان شریک میدانند.
آ ـ ۸۸۷۰۰

مینای خوب من تو از دنیای من رفتی و رفتنت آنقدر ناگهانی بود که دیگر تاابد مرا بادنیای شادیهایم بیگانه کرد ومن‌این‌ماتم جگرسوز را بخانواده های نعمتی‌نکووقت وزمانیان تسلیت میگویم.
نیره جزایری
آ ـ ۳۵۹۶۹

مصیبت وارده را شخصا و از طرف کلیه کارکنان بانک ایران و خاورمیانه به همکار محترم آقای محسن خرم‌وخانواده ایشان تسلیت عرض نموده برای کلیه بازماندگان متوفی از خداوند متعال اجر جمیل وصبر جزیل مسئلت دارد.
محمد حسین وکیلی ـ مدیر عامل
۸۸۰۳۶ ـ آ

جناب آقای دکتر محمد رضا رفیعی
مصیبت وارده را بحضور جنابعالی تسلیت عرض نموده سلامتی وبقاء عمر خاندان محترم و جلیل رفیعی را ازخداوند بزرگ خواهانیم.
مهندس قوام ابطحی و بانو
آ ـ ۳۵۸۴۳

تیمسار حبیب‌اله نعمتی
بانهایت تاسف مصیبت‌وارده را صمیمانه تسلیت عرض می نمائیم
مهندسین شیمی وافسران وظیفه کارخانجات صنایع شیمیائی پارچین
آ ـ ۳۵۸۶۳

هیئت مدیره و مهندسین و کارکنان شرکت سهامی ابداع
با تاثر فراوان مصیبت وارده را بحضور آقای مهندس حسن مولوی تسلیت میگویند.
آ ـ ۸۸۷۵۰

همکار عزیز آقای رضا جعفری
مدیر و کارکنان شرکت سهامی پخشیران فوت پدر گرامیتان را تسلیت گفته و بقای عمر شما و آن خانواده‌محترم را آرزومند است.
شرکت سهامی پخشیران
آ ـ ۸۸۷۳۲

جناب آقای عباس تیموری
مصیبت وارده را تسلیت گفته بقای عمر وسلامت‌جنابعالی وخاندان محترم تیموری را از ایزد متعال مسئلت داریم.
حکاکیان. محمدی. حاج حسینی. دارابی.
آ ـ ۸۸۷۶۲

سرکار خانم عبائیان
مصیبت وارده را تسلیت عرض نموده سعادت و سلامتی آن خانواده محترم را از درگاه حضرت احدیت‌مسئلت‌مینمائیم
هیئت مدیره نروه فرهنگی خوارزمی
آ ـ ۸۸۷۶۸

جناب آقای مرتضی نیلی
مصیبت واردمرا بجنابعالی وخانواده محترمتان تسلیت‌میگوئیم.
گروه صنعتی مینو
آ ـ ۸۸۶۹۴

دوست عزیز آقای ناصر ملک‌محمدی
بانهایت تاسف و تاثر فوت مادر گرامیتان را تسلیت می‌گویم.
مدیر باشگاه تاج تهران: پرویز شیخان
آ ـ ۳۵۸۶۷

جناب آقای مهندس میرحسینی
بانهایت تاسف درگذشت پدر بزرگوارتان را تسلیت گفته و خودرا در مصیبت وارده سهیم میدانیم.
هیئت مدیره شرکت ساختمانی سنگین
آ ـ ۳۵۸۶۵

جناب آقای مهندس حسن مولوی
هیئت مدیره شرکت فاخ بانهایت تاسف فوت مادرگرامیتان را صمیمانه تسلیت عرض نموده وبقاء عمر و صبر جمیل برای بازماندگان را آرزومند است.
شرکت فاخ
آ ـ ۸۸۷۷۲

جمعیت ملی مبارزه با سرطان فوت شادروان جناب‌آقای حاج میرزا شفیع آقاثقةالاسلامی را به آقایان مهندس تقی توکلی رئیس هیئت مدیره جمعیت ملی مبارزه با سرطان تبریز و آقای دکتر ابوالفتح ثقةالاسلامی مدیر عامل جمعیت مذکور صمیمانه تسلیت گفته‌وصبر وشکیبائی خانواده‌های مصیبت‌دیده را از درگاه پروردگار یکتا مسئلت میدارد.
دکتر حسین رحمتیان
مدیر عامل جمعیت ملی مبارزه با سرطان
آ ـ ۸۸۷۹۰

جناب آقای دکتر امیر رفیعی
مصیبت وارده را به‌سرکار وخانواده تسلیت عرض‌مینمایم.
قم ـ دکتر اعظمی
آ ـ ۸۸۴۳۸

جناب آقای تقی‌زاده
با اندوه‌فراوان درگذشت شادروان برادر ارجمندتان را صمیمانه تسلیت گفته بقاء عمر آنجنابرا ازخداوند خواهانم.
دبیر سندیکای بنگاههای مسافربری شهرستان قم
سید ناصرالدین لاجوردی

جناب آقای تقی‌زاده
درگذشت نابهنگام برادر عزیزتان را به آنجناب وسایر بازماندگان محترم تسلیت می‌گویم.
قم ـ الکتروکالا ـ سید مهدی لاجوردی
آ ـ ۸۸۴۴۰

بااندوه فراوان بحضور آقایان محمد علی شیرازی و اسداله شیرازی صمیمانه تسلیت گفته بقای خاندان شریف شیرازی را ازخداوند مسئلت دارند.
رکن‌الدین همایونفرخ. دکتر بهجت همایونفرخ.
آ ـ ۳۵۹۰۹

جناب آقای مهندس حریری مدیرکل راههای فرعی
بانهایت تاثر و تاسف مصیبت وارده را تسلیت عرض می‌نمائیم.
جلال‌الدین فاطمی. محمد علی شارمهد. سیروس محسنین. جمیل محسنین.
آ ـ ۳۵۹۰۳

جناب آقای مجید هاشمی
بانهایت تاسف درگذشت شادروان احمد هاشمی عموی بزرگوارشان را بجنابعالی وفامیل محترم صمیمانه تسلیت‌میگوئیم.
احمد زند. عظیم ابراهیمی. دکتر محمد علی ابراهیمی قاسم اصفهانی. ملک مسعود افتخار. ارسطو ایرانی. علی پویا ابوالفضل دانشور. ملک‌محمد ستوده. یحیی ضیاء ابراهیمی مهندس هاشم ضیاء ابراهیمی. مهدی گوکی‌زاده. مهدی مهین. رضا مهین. علی منوری. منوچهر نورآئی.
آ ـ ۸۸۷۹۲

جناب آقای تقی‌زاده
باکمال تاسف مصیبت وارده را تسلیت میگویم.
سرهنگ درخشان‌فر
آ ـ ۸۸۴۴۶

برادر ارجمند سرتیپ نعمتی
مصیبت وارده را بشما و خانواده محترمتان از صمیم قلب تسلیت عرض مینمائیم.
سرهنگ ستاد نادر اصلی و بانو
آ ـ ۳۵۹۰۱

جناب آقای تقی‌زاده
با کمال تاسف درگذشت جانگداز برادر ارجمندتانرا صمیمانه تسلیت می‌گویم.
قم ـ سرهنگ سرلک
آ ـ ۸۸۴۴۲

دوست بزرگوار جناب آقای تقی‌زاده
باانده فراوان درگذشت جانگداز برادر ارجمندتانرا به آنجناب وسایر بازماندگان محترم تسلیت عرض مینماید.
قم ـ زند وکیلی
آ ـ ۸۸۴۴۴

جناب آقای مهندس نوشیروانی
بدینوسیله باانده فراوان فوت جانگداز پدر عزیزتان را به آنجناب و کلیه فامیل محترم تسلیت عرض مینمائیم.
علی‌اصغر و محمدابراهیم جوادی
آ ـ ۳۵۹۰۱

جناب آقای اصغر پیوندی
درگذشت پدر گرامیتان موجب تالم و تاثر خاطر ما گردید و امیدواریم که همدردی ما را بپذیرید.
برادران رستگار
آ ـ ۳۵۹۳۱

باقلبی آکنده از تاثروتاسف مصیبت وارده رابخانواده محترم رفیعی مخصوصا جناب آقای مهندس رفیعی. دکتر حسن رفیعی و دکتر رضارفیعی تسلیت عرض میکنیم.
دکتر سعید حکمت. دکتر حسین حکمت. دکترشهریاری
آ ـ ۳۵۹۶۵

همکار محترم آقای مهندس بیژن کساری
فوت پدر گرامی را به جنابعالی و کلیه فامیل تسلیت عرض مینمائیم.
هیئت مدیره، مهندسین‌وکلیه کارکنان و کارگران‌شرکت سهامی صنعتی جهان
آ ـ ۸۸۸۴۲

همکار گرامی آقای حمید نامداری
بانهایت تاسف مصیبت درگذشت برادر عزیزتان را بشما و دیگر بازماندگان تسلیت میگوئیم.
همکاران شما درمدیریت آموزش‌و نیروی انسانی‌سازمان‌برنامه
امیری. نوری. حجت. باقری. بهمنی. بیگلری. پوریوسفی. پیروزرام. تاجبخش. جلیل. حکیمی. حبشی. خواجه‌نوری. خسروی. رحمانی. روشن‌طبری. رضوی. شامیاتی. شله‌ای. شریعتی. شهمیری. صمیمی. صیرفی. طبیب‌زاده. فقیه. قرمزلو. کوثری. معمارزاده. میرشکرائی. موسوی. ماسومیان. مهدوی. نفیسی. وزان.
آ ـ ۳۵۹۵۳

آقایان مهندس حمید ومهندس وحید نوشیروانی
مصیبت وارده را بشما و خانواده محترم نوشیروانی تسلیت گفته، سلامت و بقاء عمر آن‌خاندان جلیل رااز خداوند متعال مسئلت می‌نماید.
حسین قاسمیه. امیرحسین امیرصالح. مهندس‌فرهادقاسمیه.
آ ـ ۸۸۷۹۶

گرانمایه حسن کاشانی
درگذشت روانشاد مهدی کاشانی پدر ارجمندت را بتو دلداری می‌دهیم برای آن روانشاد شادی روان و برای تو و خاندانت شکیبائی آرزو داریم.
دانشجویان گروه چهار دانشکده علوم سیاسی
آ ـ ۳۵۸۸۳

جناب آقای مهندس حسن مولوی
با نهایت تاثر درگذشت مادر گرامیتانرا بجنابعالی و عموم بستگان تسلیت عرض نموده بقای عمر شما و بازماندگان را از خداوند مسئلت دارم.
مهندس محسن غفاریان
آ ـ ۳۵۸۹۳

جناب آقای احمد محسن‌زاده
با نهایت تاسف درگذشت پدر بزرگوارتان را تسلیت عرض می‌نمائیم.
کارمندان اداره لابرانوار وزارت فرهنگ و هنر
آ ـ ۳۵۸۸۱

همکاران محترم جناب آقای دکتر خسروی
جناب آقای دکتر لواسانی
مصیبت وارده را تسلیت گفته و خود را در غم شما شریک می‌دانیم.
گروه شیمی دانشگاه تهران
آ ـ ۳۵۸۹۷

جناب دکتر هوشنگ امیر کلالی سرپرست محترم سازمان مرکزی شرکت‌ها
از طرف کلیه کارمندان و کارگران کارخانه قند پیرانشهر باکمال تاسف درگذشت مرحومه والده آنجناب را تسلیت گفته سلامت و سعادت کلیه بازماندگان را از درگاه ایزد متعال خواهانیم.
رئیس کارخانه قند پیرانشهر ـ محمود وفا
آ ـ ۸۸۴۴۸

جناب آقای مهندس حسن مولوی
با نهایت تاسف فوت شادروان تاجماه مولوی مادرگرام را بخاندان گرام مولوی و کلیه بستگان بویژه آنجناب تسلیت می‌گوئیم
فرش ملی
آ ـ ۳۵۹۱۹

جناب آقای علی هاشمی و بانو
باکمال تاسف درگذشت عموی ارجمندتان را تسلیت عرض می‌نمائیم.
کورش زند نامدار وبانو
آ ـ ۳۵۹۱۳

جناب آقای مهندس حسن مولوی
با اندوه فراوان درگذشت مادر گرامیتان را تسلیت عرض می‌نمائیم.
جلال‌الدین فاطمی. محمد علی شارمهد. سیروس محسنین. جمیل محسنین.
آ ـ ۳۵۹۰۵

مصیبت وارده را بخانواده محترم قهقائی تسلیت گفته سلامتی بازماندگان آن مرحومه را ازخداوند خواهانیم.
رحیمی. حشمتی‌فر. محیطی. رجبزاده. ستوده.
آ ـ ۳۵۹۳۵

مصیبت وارده را بمخانواده محترم قهقائی تسلیت عرض نموده بقاء عمر بازماندگان را از خداوند خواهانیم.
مسعودی جناب. بهادر. جهانگیروند. سیدزاده. کامرانی. افشار. اکباتانی.
آ ـ ۳۵۹۳۷

صیبت وارده را بخانواده محترم قهقائی بخصوص‌آقایان محمود واحمد قهقائی تسلیت عرض می‌نماید.
نقی خداداد
آ ـ ۳۵۹۳۳

جناب آقای مهندس یوسف حریری
مدیریت محترم اداره کل راههای فرعی
بانهایت تاسف مصیبت وارده را بجنابعالی صمیمانه‌تسلیت گفته صبر و شکیبائی عموم بازماندگان را از خداوند بزرگ آرزو دارد.
هیئت مدیره و کارکنان و مهندسین شرکت کوهین
آ ـ ۳۵۹۴۵

بقیه آگهی‌های تسلیت
در صفحه ۲۳ چاپ‌شاه است

مجالس وعظ و سوگواری

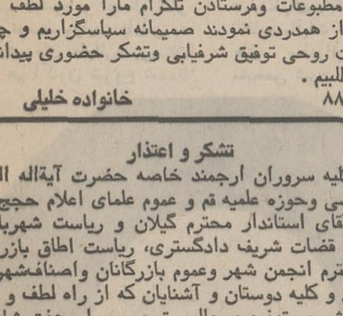

ان‌الحسین (علیه‌السلام) مصباح‌الهدی
از شب اول ماه صفر بعداز فریضه عشا بمدت ده شب در مسجد حضرت ابوالفضل علیه‌السلام واقع درخیابان‌تاج نرسیده‌به‌سه‌راه شهرآرا خطیب دانشمند جناب آقای‌فخرالدین حجازی درمورد معالم دینی سخنرانی میفرمایند.
از برادران و خواهران دینی دعوت میشود جهت‌کسب فیض شرکت فرمایند.
هیئت موسسین مسجد ابوالفضل علیه‌السلام
آ ـ ۳۵۹۴۳

سپاسگزاری

تشکرو اعتذاراز کلیه‌طبقاتی که‌درمراسم مختلف سوگواری مهندس ماجدخلیلی‌شرکت‌فرمودند
بدینوسیله از کلیه آقایان علمای اعلام، روسا و کارمندان محترم شرکت ملی ذوب‌آهن ایران، استادان و دانشجویان آموزشگاه متالورژی ذوب‌آهن ایران، رئیس، استادان و دانشجویان تکنیکوم مهندس حبیب نفیسی، رئیس و مهندسین شرکت مشاور جوون و کارمندان محترم مرکز آمار ایران، قضات محترم دادگستری، صاحب منصبان وزارت‌دارائی و شرکت دخانیات ایران، فامیل و دوستان که در مراسم مختلف سوگواری جوان ناکام مهندس ماجد خلیلی شرکت فرمودند و یا بوسیله مطبوعات وفرستادن تلگرام مارا مورد لطف قرار دادند وابراز همدردی نمودند صمیمانه سپاسگزاریم و چنانچه بعلت تالمات روحی توفیق شرفیابی وتشکر حضوری پیدانکردیم پوزش می‌طلبیم.
خانواده خلیلی
آ ـ ۸۸۸۰۸

تشکر و اعتذار
از کلیه سروران ارجمند خاصه حضرت آیةاله العظمی آقای مرعشی وحوزه علمیه قم و عموم علمای اعلام حجج‌اسلام و جناب آقای استاندار محترم گیلان و ریاست شهربانی و شهرداری، قضات شریف دادگستری، ریاست اطاق بازرگانی، اعضاء محترم انجمن شهر وعموم بازرگانان واصناف‌شهرستان های گیلان و کلیه دوستان و آشنایان که از راه لطف و عنایت درمراسم تشییع وتدفین ومجالس ترحیم ومراسم‌هفت شادروان حاجی هدایت انصاری شرکت فرموده و یا بوسیله تلگراف و نامه موجبات تسکین آلام ومصائب‌این‌جانبان را فراهم‌نموده‌اند صمیمانه سپاسگزاری می‌نمائیم چنانچه‌بعلت‌تالمات روحی‌توفیق عرض تشکر حضوری فراهم نگردید معذرت خواسته‌ازخداوند متعال برای همگان سلامتی و سعادت و بقای عمر مسئلت می‌نمائیم.
احمد انصاری. محمدرضا انصاری.
آ ـ ۸۸۴۳۲

بدینوسیله از عموم سروران گرامی که در تشییع جنازه، مجلس ترحیم برادر ناکامم شرکت کرده یا بوسیله نامه و تلگراف وجراید ابراز همدردی‌وبزرگواری فرموده‌اند بی‌نهایت سپاسگزارم.
دبیر دبیرستانهای ایلام ـ هوشنگ فرمداغی
آ ـ ۸۸۴۳۴

از کلیه سروران ارجمند و دوستان و همکاران وبستگان عزیز که در سوگ دختر دلبندمان ترانه ناکام با شرکت در مراسم تشییع وتدفین ویا تشریف‌فرمائی در مجالس ترحیم و هفت ویا بوسیله تلگراف وروزنامه و تلفن ابراز همدردی‌بیدریغ فرمودند بادلی سوخته وتشنه محبت سپاسگزاری می کند امید است نانوائی ما را از خدمت رسیدن و تشکر حضوری که ناشی از اندوه بزرگ ما است بخشایند.
محمد تقی جوان آملی و بانو
آ ـ ۳۵۹۴۷

از کلیه ذوات محترم و سروران ارجمند و خویشاوندان و دوستان و بستگان گرامی که محبت فرموده درمراسم‌تشییع و شب هفت بانو حاجیه گوهرمشگین‌گو شرکت و یا بوسیله‌نامه و تلگراف و تلفن و جراید ابراز همدردی‌نموده‌اند صمیمانه سپاسگزاریم.
خانواده‌های: مشگین‌گو. بهنام و خانواده‌های وابسته
آ ـ ۳۵۸۲۳

فوت جناب آقای حاج محمد قاسم لسانی پدر گرامی آقایان جواد، محمد، حسن لسانی را بخانواده محترم لسانی تسلیت گفته وخود را درغم ایشان شریک می‌دانیم.
خانواده‌های شاع‌منش. ثابت‌قدم. البرز. مولائی. اخوی. جلایر.
آ ـ ۳۵۹۸۱

جناب سرتیپ نعمتی
مصیبت وارده را از صمیم قلب تسلیت عرض نموده خود را در غم شما شریک می‌دانیم.
سروان کیائی ـ ستوان‌یکم فارسیانی
آ ـ ۸۸۴۵۶

درگذشت شادروان حسین فلاح نوشیروانی بزرگ‌خاندان را به دوست گرام جناب آقای مهندس حمید فلاح نوشیروانی تسلیت عرض نموده وسعادت و سلامت ایشان را از خداوند مسئلت می‌نمائیم.
برادران رستگار
آ ـ ۳۵۹۲۹

آقای علی عبدالهی
با تاثر فراوان فوت مرحوم برادر ارجمندتان را تسلیت گفته واز درگاه احدیت شکیبائی و صبر برای شما و سایر بازماندگان مسئلت می‌نمائیم.
از طرف کارمندان شرکت سهامی خدمات هواپیمائی ژاپن
هوشنگ خوشبین
آ ـ ۳۵۹۴۹

جناب آقای تقی‌زاده
با تاسف فراوان درگذشت جانگداز شادروان برادر عزیزتان را تسلیت گفته بقاء عمر آنجناب وسایر بازماندگان‌را از خداوند متعال مسئلت دارد.
از طرف صنف هتل‌داران قم ـ عباس مبصری
آ ـ ۸۸۴۷۴

جناب آقای دکتر امیر رفیعی
با اندوه فراوان مصیبت واردمرا به‌آنجناب وبازماندگان محترم تسلیت عرض می‌نماید
قم ـ اداره آمار وثبت احوال ـ سید مجتبی فرقی
آ ـ ۸۸۴۷۲

جناب آقای مهندس تقی توکلی و بانو
با اندوه فراوان مصیبت وارده را تسلیت عرض‌مینمائیم.
تبریز ـ تراکتور سازی ـ فرهاد سبکتکین وبانو
آ ـ ۸۸۴۷۰

بانهایت تاسف مصیبت وارده را بدوست عزیزم آقای‌دکتر محمدحسن تمدن و خانواده گرامی تسلیت می‌گویم.
دکتر شاهرخ سلماسی‌زاده
آ ـ ۸۸۴۷۶

ستوان یکم ایرج نادرپور
از طرف خود و همکارانم مصیبت وارده را بشما و خانواده محترمتان تسلیت می‌گویم.
سرتیپ امیر کامیابی‌پور
آ ـ ۳۵۹۷۹

جناب آقای احمدیان
کارمندان و دبیران دبیرستان میترا مصیبت وارده را صمیمانه تسلیت می‌گویند.
رئیس دبیرستان میترا ـ طوبی مینو
آ ـ ۸۸۸۷۸

جناب آقای تقی‌زاده
با تاسف فراوان درگذشت جانگداز شادروان برادر عزیزتان را تسلیت گفته بقاء عمر آنجناب وسایر بازماندگان‌را از خداوند متعال مسئلت دارد.
از طرف صنف هتل‌داران قم ـ عباس مبصری
آ ـ ۸۸۴۷۴

جناب آقای دکتر امیر رفیعی
با اندوه فراوان مصیبت واردمرا به‌آنجناب وبازماندگان محترم تسلیت عرض می‌نماید
قم ـ اداره آمار وثبت احوال ـ سید مجتبی فرقی
آ ـ ۸۸۴۷۲

جناب آقای مهندس تقی توکلی و بانو
با اندوه فراوان مصیبت وارده را تسلیت عرض‌مینمائیم.
تبریز ـ تراکتور سازی ـ فرهاد سبکتکین وبانو
آ ـ ۸۸۴۷۰

بانهایت تاسف مصیبت وارده را بدوست عزیزم آقای‌دکتر محمدحسن تمدن و خانواده گرامی تسلیت می‌گویم.
دکتر شاهرخ سلماسی‌زاده
آ ـ ۸۸۴۷۶

ستوان یکم ایرج نادرپور
از طرف خود و همکارانم مصیبت وارده را بشما و خانواده محترمتان تسلیت می‌گویم.
سرتیپ امیر کامیابی‌پور
آ ـ ۳۵۹۷۹

جناب آقای احمدیان
کارمندان و دبیران دبیرستان میترا مصیبت وارده را صمیمانه تسلیت می‌گویند.
رئیس دبیرستان میترا ـ طوبی مینو
آ ـ ۸۸۸۷۸

شماره ۱۳۷۴۸ سال چهل و ششم

اطلاعات

سه‌شنبه - بیست‌و چهارم اسفند ماه ۱۳۵۰
بیست‌وهفتم محرم ۱۳۹۲ - چهاردهم‌مارس۱۹۷۲

ساعات شرعی
استخراج دکتر ریاضی کرمانی
اذان صبح . . . . . ساعت ٤ و ٤٥ دقیقه
طلوع آفتاب . . . . . ساعت ٦ و ١٤ دقیقه
ظهر شرعی . . . . . ساعت۱۲ و ۱۵ دقیقه
اذان مغرب . . . . . ساعت ٦ و ٢٩ دقیقه

وزیر دادگستری گفت :

قوانین مجازات عمومی، دادرسی کیفری واستخدام قضات اصلاح میشود

آراء صادره۸۰ماه خاك میخورد تا بااصرار متقاضی ماشین شود وباو تسلیم گردد

در دستگاه ما عده‌ای با مراجعین ترشروئی می‌کنند

دربرخی از سازمانها خیال می‌کنند کارمند کسی است‌که پول بیشتری میگیرد و کار کمتری انجام میدهد

تعدادی از افراد که‌حسن عمل ندارند کنار گذاشته میشوند

آقای‌صادق‌احمدی وزیردادگستری‌دیروز درمراسم پایان دوره نهم‌کار آموزی قضائی به یکی از کارآموزان‌که این دوررا باموفقیت‌گذرانده است ، دریوشیدن لباس‌مخصوص قضا کمك میکند . آقای آصف مدیر کل وزارت دادگستری‌نیز درعکس دیده میشود .

وزیر دادگستری در مراسم تحلیف کار آموزان قضائی گفت دادگستری ما دچار فقر مدیریت است ، متاسفانه در دستگاه ما عده‌ای هستند که با مراجعین باتروشروئی رفتارمیکنندو مفتو مجانی هر روزده‌ها نفر ناراضی تحویل اجتماع میدهند . البته این عده در اقلیت هستند اما بهر صورت وجود دارند .

متاسفانه هنوز بیشتر مردم با قوانین مملکت آنطور که‌بایدو شاید آشنائی ندارند . باید طبق برنامه های صحیح آنها را کم‌کم با قوانین‌مملکتشان آشنا ساخت و ضمنا لازم است بسیاری از قوانین مطابق روح زمان اصلاح شود .

نواقص کار

بعضی از همکاران ما آنطور که بایدو شاید به اهمیت کارشان پی نبرده‌اند و کاربرخی از همکاران دیگرمان‌مثل وکلای دادگستری یا بعضی از قضات خالی از نقص نیست ، این‌همان نقصی است که من اسمشرا فقر مدیریت میگذارم .

ما قضات شایسته و خوب زیاد داریم ، همین طورکارمندان اداری صالح ولی مدیر خوب کم داریم و این یکی از مشکلات کار دادگستری است که من آنرا فقر مدیریت می‌نامیم .

قاضی خوب رای میدهد ولی این رای صادره ۷ الی ۸ ماه خاک میخورد تا با اصرار و مراجعه متقاضی ماشین شود و به او تسلیم گردد .

البته من معتقدم که مشکلات دادگستری را باید با کارکنان خود این وزارتخانه درمیان گذاشت و راه‌حل های مناسبی برای آن پیدا کرد .

انتقال از شهرستانها

در حال حاضر ٤٠٠ نفر متقاضی برای انتقال از شهرستان به تهران‌وجود دارد، من نمیتوانم تمام این افراد را انتقال دهم چون چنین چیزی امکان نداردوآنان نباید ناراحت شوند ، باید مشکلات را درك کنند و درحد امکانات توقع داشته باشند .

متاسفانه هنوز در بعضی‌از سازمان ها این روحیه وجود دارد که کارمند یعنی کسی که پول بیشتری بگیرد وکار کمتری بکند .

من کاری به دیگر دستگاه ها ندارم ولی در این وزارتخانه با این فکر مبارزه خواهم کرد.

گزارش کار بازرسان برای من جالب بوده است ، وقتی که میخوانم قاضی ٦ هزار پرونده را به ٥٥٠ پرونده تقلیل داده است خوشحال و امیدوار می شوم .

کنار گذاشته میشوند

خوشبختانه با همکاری‌شورای نقل‌و انتقالات قضات اقداماتی بعمل آمده‌که‌تعدادی از افرادی که حسن عمل‌ندارند کنارگذارده شوند و هرکس به‌اندازه لیاقتش از مقام برخوردار باشد و این همان انقلاب اداری است .

شورای نقل و انتقالات قریب ٤٠٠ قاضی‌راتاکنون انتقال‌داده است و این‌امر درپیشبرد انقلاب اداری لازم بوده است .

اقداماتی در جهت ترفیع قضات انجام شده است که لایحه آن فردا یا پس‌فردا به مجلس تقدیم میشود .

اصلاح قوانین

ما درصدد هستیم که با استفاده ازتجربیات حقوقدانان مملکت قوانین خود را اصلاح کنیم این‌اصلاحات شامل قوانین مجازات عمومی،قانون استخدام قضات و قانون دادرسی کیفری است .

در سال آینده برنامه های جدیدی از جمله آشنائی مردم با قوانین دادگستری داریم که اجراء خواهیم نمود و ادارات بازرسی را تقویت خواهیم‌کرد.

آقای صادق احمدی درپایان از حضار تشکر کرد و احکام کارآموزان را اهدا کرد .

این مراسم‌ساعت ٦و۳۰دقیقه عصر دیروز پایان یافت .

خانه های انصاف

در این مراسم‌که برای‌تحلیف ۷۵ قاضی انجام میگرفت، آقای آصف مدیرکل آموزش‌گزارشی داد و گفت : تعداد خانه های انصاف که در سال قبل ۳۲٦۱ واحد بود امروز به ۵۸۰۵ واحد رسیده است . همچنین شورا های داوری از ۱۲۳ حوزه به ۱۵۵ حوزه افزایش یافت .

در سال جاری ۲۲۷ نفر از سپاهیان عدالت در وزارت دادگستری استخدام شده‌اند .

در سال ۵۰بیش‌از۱۵ بورس در کشور های ژاپن و پاکستان و کشور های‌اروپائی وامریکائی دراختیار همکاران قضائی قرار داده شده است و در سال‌جدید تعداد ٤بورس ازطریق سازمان پیمان مرکزی در انگلستان دراختیاراواجدین‌شرایط‌گذاشته خواهد شد .

از نیمه اول فروردین آینده

مقررات جدید تولید وکنترل«صفحه»اجرامیشود

مقررات جدید تولیدوکنترل صفحه گرامافون از نیمه اول فروردین ماه سال‌آینده‌بمرحله اجرا در می‌آید و تکلیه‌صفحه های موجود درکارخانه ها و صفحه فروشیها تمبر مجانی برچسب میشود.

براساس این مقررات ظرف یك ماه کلیه صفحه های‌موجود در کارخانه ها و صفحه‌فروشی ها که طبق ضوابط قبلی‌مالیات آنان اخذ شده باتمبر مجانی برچسب میشود و ارسال تمبر مجانی توسط وزارت دارائی به پیشکاری های دارائی‌شهرستان ها از هم اکنون شروع شده‌تا در اوائل فروردین ماه سال آینده توسط ماموران وزارت دارائی روی صفحه گرامافون الصاق شود .

پس ازاین مدت چنانچه صفحه‌ای بدون برچسب تمبر مجانی مشاهده شود ، بدون پرداخت مالیات محسوب‌وقاچاق تلقی میشود . بهمین جهت تولیدکنندگان و فروشندگان باید در مدت تعیین شده تمبر مجانی موردنیاز خودرابراساس تعداد صفحه موجود دریافت دارند.

برچسب تمبر مجانی مقدمه اجرای مقررات جدید تولید و کنترل صفحه گرامافون‌خواهد بود و پس از پایان برچسب تمبر مجانی ، الصاق تمبر«لیبل» درکارخانه هنگام تولید مشروع میشود و از آن پس صفحه گرامافون بالیبل به بازار می آید که‌درواقع ارزش این‌تمبر، مالیات صفحه گرامافون می - باشد.

براساس تصمیمی که‌وزارت دارائی در زمینه چاپ برچسب تمبر لیبل اتخاذ کرده این‌تمبر ها رنگهای متفاوتی‌خواهدداشت تاتفاوت‌مالیات صفحه هاوصفحه های صادراتی و آموزشی مشخص شود.

لیبل یا تمبر صفحه که از سال آینده روی‌تمام صفحه‌های گرامافون برچسب میگردد

لیبل ها برنگ سبز ،آبی، نارنجی ،وقرمز خواهدبودوتمبر لیبل بر روی سطح یك‌طرف صفحه گرامافون هنگام تولید برچسب میشودو بهمین جهت این تمبر از صفحه جدانمیشود باین ترتیب با اجرای‌مقررات جدید مالیات فعلی صفحه از طریق فروش و برچسب تمبر وصول خواهدشد.

امروز گفته شدبرچسب‌تمبر مجانی حداکثر تا اواخر اردیبهشت ماه سال‌آینده‌خاتمه میپابد و پس از آن صفحه‌های گرامافون باتمبر لیبل به‌بازار می‌آید.

عزیمت تیم کشتی فرنگی به بلغارستان

بامداد امروز تیم ٥ نفری‌کشتی فرنگی ایران برای شرکت در مسابقات بین‌المللی‌جام‌نیکلا پتروف از طریق استانبول و آتن عازم بلغارستان شد .

چهره های منتخب کشتی‌فرنگی که به‌همراهی حسین ملا قاسمی کشتی‌گیر سابق تیملی در این‌جام شرکت میکنند عبارتند از :مهدی هوریا در ٥۲ کیلو ، ماسیس آوانسیان در ٦۲ کیلو هاشم‌قنبری در ۷٤ کیلو ، محمد حسین‌جمال در ۸۲ کیلو و بهرام مشتاقی در۹۰ کیلو .

در جمع ٥ کشتی گیر اعزامی ماسیس آوانسیان چهره برگزیده ٦۲ کیلو نخستین باریست‌درمعیت تیم فرنگی در یک‌مسابقه بین‌المللی شرکت می کند . هوریا ،مشتاقی، قنبری و جمال شهریور ماه‌گذشته بعنوان چهره های برگزیده تیم ملی در مسابقات جهانی صوفیه شرکت کرده بودند ، نفرات اعزامی روز قبل از عزیمت‌به تیمسار امجدی رئیس سازمان تربیت بدنی و تفریحات سالم ایران معرفی‌شدند.

در تصادف مینی‌بوس با کامیون در حوالی بهشهر ۵ نفر کشته و مجروح شدند

بهشهر : صبح امروز طی یک حادثه رانندگی که در ٤ کیلومتری بهشهر رویداد ۲ نفر کشته و ۳ نفر مجروح شدند .

حادثه بعلت برخورد مینی‌بوس شماره ۲٦٦٤٥ ساری به رانندگی‌رضا کامیون کمپرسی شماره ۲٦۱۹۸ساری برانندگی حسین نوع‌پرور اتفاق افتاد .

مقتولین رضا محمدی راننده مینی‌بوس‌وعزیز مویدی کدخدای روستای «کلاك» بودند .

مجروحین نیز که عبارتند از احمد سعیدی علیجان‌خلیلی و محمد ناظری در بیمارستان بستری میباشند .

کمپانی معظم 3M
ماشینهای فتوکپی مختلف
برای مصرف کننده های مختلف عرضه میکند.
هرنوع مصرف کننده فتوکپی هستید به شرکت شبرنگ تلفن‌کنید تا ماشین متناسب کار شما برای آزمایش بمدت کافی (بدون تعهد خرید) در اختیار شما قرارداده شود
شرکت شبرنگ
تخت‌جمشید مقابل سفارت آمریکا
تلفن ۹-۸۲۸۰۴۵

سال نو را به همه سروران بزرگوار ، دوستان گرامی وخویشاوندان عزیز ازطرف خود وهمسر وفرزندانم شادباش میگویم .
اگرنامه شادباش تقدیم نشده پوزش میخواهم.
حسین رامتین

روزنامه فردا
فردا منتشر میشود
روزنامه دیپلمات
چهارشنبه خواندنی است

تاریخ ۱۱ر۱۲ر۵۰
شماره ۲۲۰۰۵

اطلاعیه شهرداری ساری

باطلاع کلیه مالکین و صاحبان اعیان و مستحدثات وصاحبان حقوق قانونی مربوطه واقع در محدوده منطقه یک بشرح زیر :

۱ـ شمالا بخیابان‌پشت‌مسجد صاحب‌الزمان تامیدان‌شهرداری و خیابان شاه‌عباس و خیابان فرح پهلوی

۲ـ جنوبا به‌دخانیات وسروبنه باغ

۳ـ شرقا بخیابان سعدی خیابان داراب خیابان قائم‌مقام

٤ـ غربا تاانتهای کوی آزادی میرساند که ممیزی محدوده منطقه یک پایان یافته است لذا بدینوسیله از کلیه مودیان‌محترم تقاضا میشود با مراجعه به‌واحد ممیزی درآمد نوسازی‌شهرداری ساری از نتیجه ممیزی املاک خود واز میزان عوارض متعلقه اطلاع حاصل فرمایند. ضمنا برگ تشخیص عوارض‌نیز به‌آدرس مودیان محترم ارسال گردید درصورتیکه مودیان به نتیجه‌ممیزی اعتراض قانونی داشته باشند میتوانند با توجه به تبصره۲ ماده ۸ قانون نوسازی و عمران شهری عوارض مورد قبول خود را به حساب شماره ۱۲٤٤٥ بانک ملی شعبه ساری واریز و رسید آنرابضمیمه نامه‌ای متضمن موارد اعتراض باذکر دلیل واستناد بمدارک که پیوست اعتراض نامه خواهند نمود حداکثر ظرف مدت چهار ماه از تاریخ نشر اولیه آگهی باذکر نشانی کامل و صریح به‌شهرداری ساری تسلیم دارند مودیان محترم درصورتیکه عوارض ملک خودرا قبل از پایان مهلت مقرر در قانون نوسازی و عمران شهری بپردازند از ۱۰٪ جایزه خوش حسابی بهره‌مند خواهند شد .

شهردار ساری - ترابی
آ-۸۷٦۵۲

استخدام برای بیمارستان قدس اراك
۱ ـ رادیو لوك ماهیانه ۱۰۰ر۰۰۰ ریال
۲ ـ دکتر دارو ساز ماهیانه ۵۰ر۰۰۰ ریال
۳ ـ تکنیسین رادیو لوژی ماهیانه ۳۰ر۰۰۰ ریال
علاوه بر مبالغ فوق‌ازپورسانتاژ استفاده‌مینمایند
تلفن ۳۵۵۸۱۱ ساعت ۳ تا ٦ بعد از ظهر

شرکت ملی ذوب‌آهن ایران
آگهی استخدام
واحد کل عملیات کارخانه‌اریامهر افراد زیررا برای خدمت در محل کارخانه آریامهر استخدا مینماید :
۱ـ دکتر متالورژی با سابقه کار
۲ـ مهندس صنایع با سابقه کار
۳ـ مهندس مکانیک با سابقه کار
٤ـ مهندس برق با سابقه کار
٥ـ مهندس راه و ساختمان با سابقه کار
٦ـ مهندس راه و ساختمان (متخصص درکارهای نسوز چینی)
۷ـ مهندس تاسیسات و تهویه با سابقه کار
۸ـ مهندس الکترونیک
۹ـ مهندس هیدروتکنیک
۱۰ـ تکنیسین یا تعمیرکار دستگاههای تلفنی
۱۱ـ تعمیرکار یا تکنیسین رادیو ، تلویزیون، دستگاه های صوتی . کابل بی‌سیم و مراکز تلفن .
۱۲ـ تکنیسین باتجربه در رشته های برق ، مکانیک، تاسیسات و تهویه و تبرید ساختمان
۱۳ـ راننده پایه یکم
۱٤ـ مکانیسین‌ماشینهای‌ابزار وماشین‌آلات‌ساختمانی
۱٥ـ مونتور مکانیک
۱٦ـ مونتاژکار وسائل تاسیساتی
۱۷ـ جوشکار برق با سابقه کار مطلوب
۱۸ـ جوشکار گاز
۱۹ـ لوله‌کش لوله های فولادی و چدنی
۲۰ـ لوله‌کش لوله های گالوانیزه وپولیکا
۲۱ـ کانالساز
۲۲ـ برشکار گاز و کاربیت
۲۳ـ برقکار
۲٤ـ استادکار تعمیرات
۲٥ـ متخصص در رشته های آبکاری با روی ونقره و محلول های مختلف
۲٦. استادکار تعمیرات الکتریکی و مکانیکی
۲۷ـ تعمیرکار دستگاههای وانتیلاسیون
۲۸ـ تعمیرکار دستگاههای اندازه‌گیری
۲۹ـ صفحه‌تراش
۳۰ـ مدلساز
۳۱ـ کارگر باسواد با تحصیلات ششم ابتدائی تا پنجم متوسطه
۳۲. تعدادی سنگتراش
متقاضیان میتوانند همه روزه با در دست داشتن مدارک لازم باداره کاریابی قسمت کارگزینی ایزواحد واقع در ٤٥ کیلومتری جاده اصفهان - شهرکرد مراجعه‌نمایند
ضمنا متقاضیان مقیم تهران میتوانند از تاریخ هفتم تا دهم هرماه باداره کاریابی شرکت ملی ذوب‌آهن ایران واقع‌در چهارراه‌تخت‌جمشیدپهلوی‌مراجعه‌نمایند م الف ۱٥۲۱۹

جناب آقای ابراهیم توفیقی نماینده محترم انجمن‌شهر
بانهایت تاسف وتاثر مصیبت وارده را تسلیت گفته بقای عمر جنابعالی و سایر بازماندگان را از خداوند مسئلت دارم .
آ-۸۸۷۳٦ عنایت بهبهانی

خانواده‌های انصاری. سعید انصاری و سپهر بانهایت تاسف درگذشت شادروان هادی انصاری را به عموم بازماندگان محترم آن مرحوم تسلیت عرض نموده خود را در غم همگی سهیم میدانیم .
آ-۸۸۷۳٦ عنایت بهبهانی و بانو

مادام العمر و نسل اندر نسل
شما، با تصاحب ساختمان ٤ طبقه شماره یك ، میتوانید هرچهارطبقه ساختمان را اجاره دهید و مادام العمر ماهی۱۲هزار تومان اجاره بگیرید این جایزه بصورت یك سرمایه بزرگ، نسل اندر نسل درخانوادهٔ شما باقی میماند.
Bank Bimeh Bazarganan
۳۰ اسفند
آخرین فرصت
فقط ٤ روز دیگر
با افتتاح حساب پس‌انداز در
بانك بیمه بازرگانان
حتی با ۱۰۰ تومان
برای تصاحب
ساختمان ٤ طبقهٔ شمارهٔ یك
آماده شوید

برای شرکت در قرعه کشی حساب پس انداز
بانك اعتبارات تعاونی توزیع
فقط ٤ روز
فرصت دارید
● جوایز بورس تحصیلی باحق واگذاری
● جوایز وام خانه ده ساله بدون بهره
● میلیونها ریال جوایز نقدی
در انتظار شماست
بانك اعتبارات تعاونی توزیع مبتکر جوایز فرهنگی