دولت ۷۰۰۰ میلیون تومان وام خانه سازی میدهد

۱۰۰ هزار خانه امسال در تهران وشهرستانها ساخته میشود

بانك زمین برای خرید و فروش اراضی بوجود میآید

دولت قصد مصادره و تملك اراضی مردم را ندارد و زمینهای مورد لزوم را به قیمت روز میخرد

به شرکتهای تعاونی مسکن کمکهای موثری خواهد شد

* مردم با در دست داشتن اوراق پس‌انداز و وام مسکن میتوانند آپارتمانهای دولتی خریداری کنند

درصفحه آخر

اطلاعات
دوشنبه ۳۱ تیرماه ۱۳۵۳ـ شماره ۱٤٤٦۳ تکشماره ۱۰ ریال

ملکه زیبائی آرتیست میشود

«امپارو ـ مونوز» ملکه زیبائی اسپانیا که به عنوان ملکه زیبائی جهان انتخاب شده‌است گفت قصد دارد بزودی کار سینمائی خود را آغاز کند . در عکس ملکه زیبائی سال ۱۹۷٤ دنیا با تاج مخصوص درحالیکه‌برای‌خبرنگاران صحبت میکند دیده میشود .

عکس رادیوئی اطلاعات

اسرار تازه باند اختلاس و رشوه خواری اصفهان فاش شد

* یك ناشناس: متصدی فرانسوی برق کارخانه باید مورد بازجوئی قرار گیرد

* مدیر قبلی کارخانه اندکی‌پیش ازفاش‌شدن اسرار از سمت خود استعفا کرد

حسین همدانیان

مرتضی بینا

سلطان مرادبختیار

هاشمی‌پور
صفحه۱۳

یک شبکه خرابکاری در همدان کشف شد

خسرو ترگل

حسین سلاحی

اصغر کهوند

۷ نفر اعضای شبکه خرابکاری دستگیر شدند

اعضای این‌شبکه‌رئیس یك بانك را کشته و در هنرستان صنعتی همدان و مراکز دیگر بمب کار گذاشته بودند

خرابکاران اعتراف کردندکه نقشه ترور مقامات دولتی و خرابکاری های بیشتررا کشیده بودند

در صفحه۴ستون سوم

ترکیه و یونان آتش بس را پذیرفتند

کشتار وحشتناک نژادی در قبرس

آتش‌بس از ساعت۳۰ره بعد از ظهر امروز بمورد اجرا گذارده میشود .

دیشب یونان یك‌التیماتوم ۴۸ ساعته به ترکیه داد

در صفحات ۲ و ۱۵

تهران از اقدامات ترکیه در قبرس دفاع کرد

ایران آماده ارسال کمك های پزشکی به ترکیه شد

صفحه آخر

شاهد ایرانی کودتای قبرس

چگونگی وقوع کودتا را شرح میدهد

* سربازان کودتا جوانان ۱۶ تا ۱۷ ساله بودند .
* وقتی مردم‌خبرمرك ماکاریوس‌راشنیدند بسختی گریستند

درصفحه٤ ستون ششم

در جریان جنگهای دیروز درنیکوزیا قسمت‌های بزرگی از شهر براثر بمباران آتش گرفت. عکس‌یک منظره از پایتخت نیکوزیا را نشان میدهدکه ستون‌های دود و آتش سر به آسمان برداشته . عکس رادیوئی اطلاعات

نتایج نهائی مسابقه پیش بینی فوتبال

ازامروز اعلام میشود

درصفحه۳

کودتای مصر تکذیب شد

* یك روزنامه بیروت نوشت هفته گذشته توطئه یك کودتادر مصر کشف شد و عده زیادی از مقامات عالیرتبه دستگیر شدند

درصفحه ۲ ستون اول

ایران ۱۰۰۰ اتوبوس به‌مصر فروخت

و ۱۲۰۰ میلیون دلار به‌موسسات دولتی انگلیسی اعتبار داد

در صفحه ٤ ستون‌سوم وپنجم

سفیر شیلی در لبنان ترورشد

* چند ناشناس ۵گلوله به گلو و قلب سفیر شیلی شلیك کردند .

درصفحه ۲ستون دوم

لوازم استخر، سرسره، دایوو سونا
شرکت ایران آکتیو
تلفن ۸ـ۶۲٤۶۰۷

قابل توجه داوطلبان کنکوردانشکده افسری

دانشکده افسری بمنظور رفاه داوطلبان کنکور تا تاریخ ۵ مرداد ماه همه روزه از ساعت ۶½ صبح الی ۶ بعداز ظهر ثبت نام‌مینماید داوطلبان‌میتوانند با در دست داشتن مدارك مستقیما به‌دانشکده افسری واقع در خیابان سپه روبروی مجلس سنا مراجعه نمایند .

دانشکده افسری

قابل توجه مودیان مالیاتی

بدینوسیله به آگاهی مودیان محترم مالیاتی تهران میرساند که مالیاتهای مقرر را برحسب مورد بحساب های‌زیر در بانك ملی ایران واریز و رسید بانکی دریافت دارند

۱ ـ مالیات‌بردرآمدشرکتها(اشخاص حقوقی) تهران و شمیران و شهرری و همچنین مالیاتهای ارث و اراضی بایر تهران که باداره کل مالیات برشرکت ها و ارث مربوط میباشد بحساب جاری شماره ۹۶۰۱۶

۲ ـ مالیات مربوط‌بسایرمنابع مالیاتی تهران برحسب‌اینکه مورددر محدوده کدامیك از ادارات کل مالیاتی واقع شده باشد به ترتیب زیر :

اداره کل مالیاتهای شرق‌تهران‌بحساب جاری شماره ۹۶۰۱۷
اداره کل مالیات‌های مرکز تهران‌بحساب جاری شماره ۹۶۰۱۸
اداره کل مالیاتهای غرب تهران بحساب جاری شماره ۹۶۰۱۹

۳ ـ مالیاتهای ارث واراضی بایر و همچنین سایر منابع مالیاتی باستثنای اشخاص حقوقی واقع درمحدوده‌شمیران و شهر ری بحساب‌جاری شماره۹۶۰۲۰

مودیان محترم مالیاتی میتوانند مالیاتهای مقرر را در هر یك از شعب ، باجه‌ها ویانمایندگیهای بانك‌ملی ایران‌که مایل باشند برحسب مورد بحساب جاری های مذکور در فوق واریز نمایند.

وزارت امور اقتصادی و دارائی

قابل توجه مؤدیان مالیات برشرکتها واشخاص حقوقی

بمنظور تامین رفاه مودیان مالیاتی تهران وشمیران و شهرری حوزه های مالیاتی این اداره کل (واقع در کاخ وزارت دارائی) در روز های ۲۷ ـ ۲۸ ـ ۲۹ ـ ۳۰ و ۳۱ ماه جاری از ساعت ۸ صبح الی ۸ بعد از ظهر آماده دریافت اظهارنامه های مالیاتی عملکرد سال ۱۳۵۲ و تسویه حساب سالهای قبل هستند . ضمنا شمارمحساب مربوط در شعب بانك ملی ایران ۹۶۰۱۶ میباشد.

م الف ۸۱۲۷ اداره کل مالیات برشرکتها و ارث

باکمال تاسف و تاثر درگذشت شادروان مهدی نوائی را باستحضار عموم آشنایان و دوستان میرساند .

مراسم تشییع جنازه فقید سعید ساعت ۹ صبح روز ۳شنبه اول مرداد ماه از مسجد طلاچیان ـ خیابان امیر اتابک (فرح جنوبی ـ ایستگاه مسجد) بعمل خواهدآمد.

خاندان نوائی

از کلیه سروران گرامی و دوستان و آشنایان و اقوام که در مراسم تشییع و تدفین و ترحیم پدربزرگوارم شادروان حاج علینقی کاشانچی شرکت نموده و یا بوسیله درج آگهی و ارسال نامه و تلگراف عنایت و همدردی فرموده‌اند سپاسگزاری مینمایم و طول عمر و سلامتی و موفقیت برای همگی از درگاه احدیت خواستارم .

علی کاشانچی

آ ـ ۸۶۹۹۶

اطلاعیه

قابل توجه مالکین محترم اراضی و باغات واقع در محدوده جدیداداره دارائی شمیران

چون طبق مقررات تبصره ۵ ماده ۲۱٤ قانون مالیاتهای مستقیم مالکین اراضی بایری که تبدیل بباغ شده یابشوند مکلفند در تیرماه هرسال اظهارنامه طبق نمونه تهیه‌شده از طرف وزارت دارائی تسلیم نمایند ودرصورت عدم‌تسلیم اظهارنامه درموعد مقرر درآنسال مشمول جریمه‌ای‌معادل ۲۰٪ مالیاتی که بافرض بایربودن زمین به‌آن تعلق‌میگیرد، خواهند شد. لذا ازکلیه مالکان اراضی بایر ـ مشجر ـ و باغات تقاضا دارد قبل از انقضای مهلت قانونی‌جهت‌کسب هرگونه اطلاع و راهنمائی لازم دراین مورد وتهیه وتسلیم اظهارنامه بادازه اراضی دارائی شمیران واقع درخیابان میرداماد جنب میدان محسنی تلفن ۷۷۵۰۷٤ مراجعه فرمایند .

م‌الف ۸۰٤۱ ممیززاده
مدیر کل دارائی استان مرکزی

هوای متل ساحلی شکوفه‌نو همیشه آفتابیست
برنامه‌این‌هفته‌متل‌ساحلی‌شکوفه‌نو
گوگوش شاه‌ماهی هنر ایران‌امیر رسائی
احمدنیك‌نژاد کمدین محبوب ـ و ... کاوه
متل ساحلی شکوفه‌نو مجهزترین متل‌شمال
رزرو تهران : در شکوفه‌نو و باکارا
رزرو چالوس ـ تلفن ۳۲۰۰

جمعیت شیرو خورشید سرخ سبزوار
آموزشگاه بهیاری سبزوار برای سال تحصیلی ۵۳ـ۵٤ داوطلب می‌پذیرد
شرح در صفحه ۷

دانشگاه ملی ایران
مسابقه ورودی دوره‌های لیسانس شبانه دانشگاه‌ملی ایران برای سال تحصیلی ۵۴ ـ ۱۳۵۳
در صفحه آخر

شرکت ملی ذوب آهن ایران
آگهی استخدام
شرح در صفحه ۵

دنیای ورزش
روزهای شنبه منتشر میشود

زندگی بهتر افتخار بیشتر
آینده‌ای مطمئن در انتظار جوانان ایرانی
هوانیروز

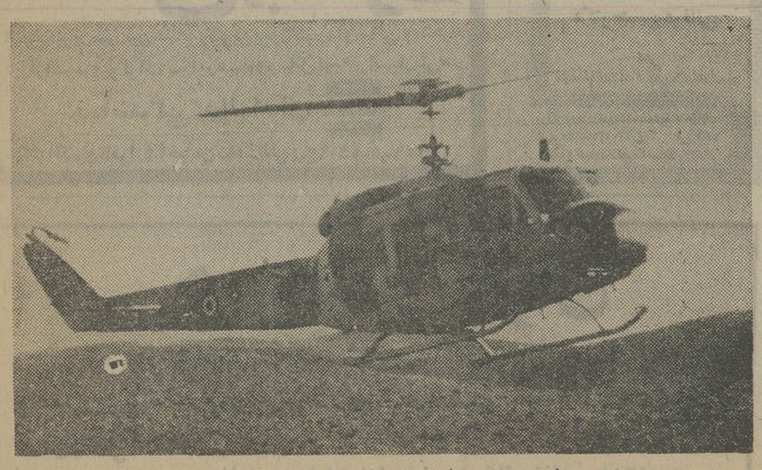

شرح در صفحه ۱۱

یونان به ترکیه التیماتوم ۴۸ ساعته داد

یونان و ترکیه به جنگ دریائی پرداختند

آنکارا – رویتر – خبرگزاری فرانسه – آسوشیتدپرس باوجود تلاش های همه جانبه‌ای که از چهل و هشت ساعت قبل برای پایان دادن به جنگ بین نیرو های ترکیه وقبرس در سطح بین‌المللی صورت گرفته در تمام مدت روز یکشنبه نبرد های شدیدی در نیکوزیا و شهر های مهم قبرس ادامه داشت و دولت ترکیه تاآخرین ساعات دیشب هنوز قطعنامه‌آتش‌بس سازمان ملل متحد رانپذیرفته بود.

دولت یونان ضمن اولتیماتومی به دولت ترکیه‌چهل وهشت ساعت برای صدور فرمان آتش‌بس مهلت داده و تهدید کرده است که در پایان مهلت در سراسر مرزهای ترکیه دست بحمله خواهد زد.

بعد از ظهر دیروز برای نخستین‌بار در تاریخ اتحادیه آتلانتیک شمالی نیروهای مسلح دو کشور عضو ناتو در ساحل بندر « پافوس» بایکدیگر به‌نبرد پرداختند وجنگ دریائی وهوائی شدیدی‌بین نیروهای ترکیه و یونان درگرفت.

طبق گزارش منابع آنکارا این نبرد هنگامی روی داد که واحدهای نیروی دریائی ترکیه با یک کاروان دریائی یونان که اسلحه و مهمات جنگی و نیرو بسوی قبرس حمل میکرد برخورد کرده و بفرمانده ناوگان‌یونان اخطار کردند که هرچه زودتر از آن منطقه خارج شود ولی ناوهای جنگی یونان که کشتی های سربازبر را مشایعت میکردند بسوی کشتی های ترک آتش گشودند و به‌چند کشتی آسیب وارد آوردند.

دراین هنگام هواپیما های جت نیروی هوائی‌ترکیه وارد میدان نبرد شده و ناوگان یونان را بمباران کرده و به‌کاروان دریائی یونان تلفات و خسارات سنگین وارد ساختند. گزارش های تایید نشده حاکی است که‌درجریان این نبرد هوائی و دریائی یک کشتی جنگی یونان‌غرق شده و بچند کشتی آسیب رسیده و یک هواپیمای ترکیه نیز سرنگون شده ولی خلبان آن توانسته است بااستفاده از پاراشوت‌جان خود را نجات دهد.

یک مقام مطلع در آنکارا اعلام داشت که نیرو های ترکیه‌درجریان نبردهای‌دیروز چند منطقه مهم‌سوق‌الجیشی بتصرف خود در آوردند . وی افزود که فرودگاه بین‌المللی نیکوزیا از صبح دیروز باشغال نیرو های ترکیه درآمده ولی‌بعلت‌بمباران شدید هوائی استفاده ازفرودگاه مزبور امکان پذیر نیست. قوای ترکیه اکنون مشغول‌پاک کردن اطراف فرودگاه از وجود یونانیان است.

ستاد نیروهای مسلح قبرس در آخرین اعلامیه خود که سحرگاه امروزانتشار یافت ادعا کرد که یک هواپیمای دیگر ترکیه عصر دیروز هنگام بمباران فاماگوستا توسط آتشبار های ضد هوائی قبرس سرنگون گردید و باین ترتیب شماره هواپیما های ترکیه که از آغاز نبردتاکنون سرنگون شده‌اند به چهارده فروند میرسد.

رادیو قبرس همچنین گزارش داد که هواپیماهای ترکیه‌عصر دیروز هدفهای غیر نظامی«کرینا» و «فاماگوستا» را بوسیله بمب‌های « ناپالم» بمباران کردند.

دراعلامیه ستاد نیروهای قبرس همچنین گفته شده است که هواپیما های ترکیه دیروز یک دهکده ترکنشین را اشتباها بمباران کرده و عده زیادی از غیرنظامی های ترک را بقتل رسانیدند.

در اعلامیه ضمنا ادعا شده است که نیرو هـای قبرسی مقاومت دشمن رادر لیماسول و «لارانکا» و پافوس درهم شکسته و بسوی منطقه « لارانیا» پیشروی می کنند.

ازسوی‌دیگر فرماندهی نیروهای ترکیه درقبرس اعلام داشت که در سراسر جبهه ها براوضاع تسلط دارد. وی تاکید کرد که سربازان ترک پس از اشغال شهر «کرینا» راهی را که به نیکوزیا می پیوندد و همچنین فرودگاه نیکوزیا راکه براثر بمبارانهای روز های اخیر غیرقابل استفاده شده اشغال کردند.

کشتارهای نـژادی در قبرس آغاز شد

یونانی‌ها مناطق ترک‌نشین را آتش میزنند و غیر نظامیان ترك را قتل‌عام میکنند

آنکارا – خبرگزاریها – « بلنداجویت» نخست وزیر ترکیه اعلام داشت که‌اوضاع نظامی در قبرس بسیار خوب است و وی مسئولان دولت جدید قبرس را متهم کردکه نسبت‌به‌اقلیت ترک رفتار وحشیانه‌ای‌دارند. اجویت گفت یونانیهای قبرس دهکده های ترک نشین را آتش زده و زنان وکودکان وسالخوردگان را بطور فجیع کشته‌اند.

از طرف دیگر دولت یونان دیروز ادعا کرد که از بامداد روز گذشته تا آخـرین ساعات آن صدها غیر نظامی در قبرس در جریان حملات هوایی ترکیه کشته و یا زخمی شده‌اند.

طی بیانیه‌ای که از طرف سفارت یونان درلندن انتشار یافته ادعا شده است کـه بمب افکن های ترکیه یک بیمارستان را در فاماگوستا و یک آسایشگاه بیماران روانی را در آتالاسا بشدت بمباران کرده‌اند .

در این بیانیه اضافه شده است که نیرو های ترکیه بامردم‌غیرنظامی کرنیا نیزرفتاری بسیار غیر انسانی درپیش گرفته‌اند.

سخنگوی سفارت‌یونان در لندن گفت که دولت یونان این مراتب را بهصلیب سرخ بین‌المللی در ژنو اطلاع داده و قصد دارد از سایر مراجع بین‌المللی نیز درخواست کند که بیدرنگ تدابیر لازم را برای مقابله بارفتار نیروهای ترکیه در قبرس بکـار بندند. سفارت یونان‌درلندن قبل از صدور این بیانیه ادعای مقامات ترک را دایر براینکه نیروهای تحت رهبری افسران یونانی در قبرس دست به کشتار وسیع ترکهای این جزیره زده‌اند بشدت تکذیب کرده بود.

سخنگوی سازمان ملل متحد اعلام کرد که کورت‌والدهایم دبیر کل این سـازمان گزارشهایی دریافت کرده کـه حکایت از رفتار بیرحمانه بامردم غیر نظامی در نقاط مختلف قبرس‌می کند . والدهایم تقاضاکرده است که در جنگ جاری قبرس موازیـن انسانی‌وبشردوستی دررفتار باغیر نظامیان رعایت شود.

سخنگوی سازمان‌ملل‌گفت که گزارشهای دریافت شده‌بوسیله‌این سازمان‌نشان‌میدهد که نظامیان نیز مانند غیر نظامیان گرفتار رفتارهای بیرحمانه‌ای در قبرس شده‌اند.

طبق گزارش‌منابع مطلع نمایندگی یونان در سازمان ملل مشغول مطالعه است تـا تشکیل جلسه شورای امنیت را برای‌بحث درباره‌رفتار نظامیان ترکیه‌با یونانیان قبرس تقاضا کند . منابع یونانی مدعی هستندکه ترکها شروع به قتل عام یونانیان قبرس کرده‌اند.

دبیر کل سازمان ملل دیشب اظهارداشت که جنگ و خونریزی در قبرس بسیار شدید و بیرحمانه است و در بسیاری از نقاط این جزیره‌مردم غیر نظامی در معرض خطر های بزرگ و در وحشت و مرارتهای عظیم بسر میبرند.

در این ضمن گروهی از افراد انگلیسی وسایر مسافران کـه از قبرس خـارج شده‌اند تعریف کردند که تلفات حوادث قبرس‌فوق‌العاده‌زیاداست.این‌مسافران گفتند صدها جنازه‌درکنارخیابانها افتاده و گروه کثیری از مجروحان قبل از رسیدن بـه بیمارستان میمیرند . در همان حال‌تعدادی از اجساد مردگان نیز روی دریا در نقاط ساحلی شناور است.

برژنف: تجاوز یونان به قبرس باید پایان یابد

ورشو – خبرگزاری فرانسه – لئونید برژنف دبیر کل حزب کمونیست شوروی دیروز بنام‌این‌کشور و ممالک‌سوسیالیست موکدا درخواست کردکه به تجاوز نظامی بیگانه در امور داخلی قبرس پایان داده شود و وضعی که قبل از تجاوز یونان در قبرس وجود داشته است به این جزیره باز گردد .

دبیر کل حزب کمونیست شوروی‌که در برابر پارلمان‌لهستان سخنرانی میکرد خواستار تبدیل مدیترانه به یک منطقه‌غیر اتمی شد و گفت : اتحاد شوروی مایل است با آمریکا قراردادی امضاء کند که بموجب آن تمام کشتی‌ها وزیردریائی‌های آمریکا و شوروی که قادر به حمل سلاح های هسته‌ای هستند از دریای مدیترانه خارج شوند .

رهبر حزب‌کمونیست شوروی‌هنگامی که در باره اوضاع قبرس سخن میگفت حتی یکبار به پیاده شدن نیرو های‌ترکیه در قبرس اشاره نکرد امادرعوض چندین بار تاکید نمود که گناه وخامت جدید اوضاع قبرس منحصرا متوجه سیاست تجاوزکارانه علئي رژیم‌نظامی یونان‌است و برخی از محافل معین پیمان اتلانتیک شمالی نیز که علاقه‌ای به استقلال و تمامیت ارضی قبرس ندارنددرقبال‌بحران اوضاع قبرس گناهکارند .

برژنف در مراسم سالروز آزادی‌لهستان نیز شرکت کرد و بخاطر اینکه در جنگ دوم جهانی با درجه سرهنگ‌ارتش سرخ در نبرد آزادی لهستان شرکت کرده بود مدال لیاقت نظامی از مقامات لهستانی دریافت کرد .

در همین مراسم ادوارد ژیرک رهبر حزب کمونیست لهستان نیز نگرانی خود را از وقایع جاری قبرس ابراز کردوی گفت که کودتای ناسیونالیست های‌یونانی بامداخله و حمایت دولت نظامی یونان باعث سرنگون شدن دولت ملی اسقف – ماکاریوس گردید و موجب شده است که ترکیه نیز در قبرس مداخله نظامی کند. لازم است به مداخلات خارجی درقبرس پایان داده شود و استقلال و تمامیت ارضی این جزیره نجات داده شود .

سلطنت طلبان یونـان دعوت به قیام شدند

آتن –خبرگزاری فرانسه– دیشب از جانب هواداران رژیم سلطنتی یونان شبنامه هائی در شهر آتن انتشار یافت .

در این‌اعلامیه ها از مردم و ارتش یونان درخواست شده است که با استفاده از سلاحهائی که بر اثرحوادث اخیر قبرس در اختیار آنها گذاشته شده است رژیم ژنرال ها را واژگون کرده و زمینه را برای بازگشت کنستانتین به یونان وبرقراری مجدد رژیم سلطنتی در این کشور آماده کنند .

چتربازان ترکیه در نیکوزیا پیاده شدند

واشنگتن – رویتر–سفارت ترکیه درواشنگتن اعلام‌داشت که عصر دیروز چتربازان ترک در نیکوزیا پیاده شدند. سخنگوی‌سفارت ترکیه‌حاضر نشد تعداد چتر بازانی راکه در پایتخت‌قبرس فرودآمده‌اند فاش کند و همینقدر گفت واحد های‌چتر باز ترک‌برای جلوگیری از حمله زره‌پوش های قبرس به محله هـای ترک نشین نیکوزیا در ایـن شهر پیاده شدند.

فرمانده یك هنگ ترکیه کشته شد

آنکارا – دیروز یک سرهنگ ۵۰ ساله ارتش ترکیه کـه فرماندهی یک‌هنگ‌نفربر زرهی را به عهده داشت هنگام‌ورود به نیکوزیا زیر آتش گلوله‌قرار گرفت و کشته شد و معاون او مجروح شد .

سرهنگ ترک‌از کرنیاباتفاق افراد خود عازم نیکوزیا بود که در آستانه این شهربقتل رسید .

بوتو : داوطلبان پاکستانی بکمك ارتش ترکیه می شتابند

لارکنا (پاکستان) – رویتر – ذوالفقار علی بوتو نخست‌وزیر پاکستان اعلام کردکه‌کشور وی آماده است تاعلیرغم‌گرفتاریه‌ایی که خود دربرابر نقل و انتقالات نظامی هند و افغانستان در نزدیکی نیروهای پاکستان‌دارد، عده‌ای از داوطلبان پاکستانی‌را به قبرس بفرستد تا ارتش‌ترکیه را در نبرد دلاورانه‌ای که به خاطر دفاع‌از عدالت‌و وفاکردن به تعهدات بین‌المللی خود در جزیره قبرس آغاز کرده است یاری دهند .

بوتو که پس از ملاقـات با سفیر ترکیه در پاکستان‌سخن میگفت اضافه کرد که پاکستان حاضر نیست کشور برادرترکیه را در جنگ شجاعانه‌اش در قبرس تنهابگذارد .

تلفات سنگین جنگهای قبرس

تلفات نظامیان و غیر نظامیان در جریان جنگهای قبرس فوق‌العاده زیاد است تنها دیروز درحدود یکهزار نفر را به‌بیمارستان ها منتقل کردند که گروهی از آنها در راه مرده بودند . در عکس یک منطقه بمباران شده دیده میشود .
از ساختمان بیمارستانی که در این نقطه وجود داشت تنها اسکلتی باقی مانده و چند تن از ماموران‌نجات مشغول‌جمع‌آوری اجساد هستند . **عکس رادیوئی اطلاعات**

۳۰ هزار خارجی بپایگاه انگلیس در قبرس پناهنده شدند

فولدا – آلمان غربی – «گونتروتـک» نماینده مجلس آلمان که در جریان کودتای اخیرقبرس‌برای استفاده‌از تعطیلات‌تابستانی در فاماگوستا بسر میبرد پس از بازگشت به‌آلمان اظهار داشت که در روز کودتا از نزدیک شاهد بازداشت‌های دستجمعی و حوادث دیگری که دراین شهر روی داده بوده است و وی گفت هنگامی که صبح زود شایعه مرگ اسقف ماکاریوس در شهرانتشار یافت مردم بکوچه‌ها ریخته وبا فریادهای «ماکاریوس» مرده است یکدیگررا درآغوش میگرفتند . و طرفداران ماکاریوس که ظاهرا تعداد آنها زیاد نبود به آرامی اشک میریختند.

نماینده مجلس آلمان گفت گاردهای ملی یونان طرفداران ماکاریوس را به کامیون ریخته و بسوی بازداشتگاه‌ها میبردند ودر عین حال از گوشه و کنار شهر صدای تیراندازی بگوش میرسید نخستین دسته توریست‌های آلمانی که بعد ازظهردیروزاز قبرس بهلندن بازگشتند میگوبیداوضاع‌در این جزیره سخت آشفته است و تاکنون بیش از سی‌هزار نفر از اتباع خارجی به پایگاه انگلیسی‌ها در قبرس پناهنده‌شده‌اند.

دیروز بیش‌از ۱۴۰۰نفراز اتباع‌انگلستان واتباع غیر نظامی برخی از کشورهای خارجی دیگر بکمک نیروی هوایی پادشاهی بریتانیا از قبرس خارج شدند.

«براین‌مورجان» معاون نیروی هوایـی سلطنتی بریتانیا که این خبر رادیشپ در قبرس اعلام میکرد اظهار داشت که علاوه براین تاساعت۳۰ر۲۲ یکشنبه شب (بوقت تهران) ۱۱ هزارنفردیگر ازنظامیان انگلیسی ومستخدمین غیر نظامی انگلستان و بیش از ۲هزار نفر دیگر از مردان‌وزنان و کودکان غیرنظامی انگلیسی و غیر انگلیسی نیز از پایگاه‌های مستقل این کشور در قبرس به نقاط امن انتقال یافته‌اند .

اینها علاوه بر۴۵۰۰ نفراز اتباع‌انگلستان و کشورهای خارجی دیگر بودند که‌دیروز باکاروانی مرکب از یکهزار اتومبیل ازشهر جنگ زده نیکوزیا خارج شدند و به پایگاه اکلیا در جنوب شرقی قبرس انتقال یافتند.

برای شرکت در جنك احتمالی

هزاران ترك ویونانی‌ازخارج به کشورشان بازگشتند

آنکارا – خبرگزاری فرانسه – فرماندار نظامی منطقه ازمیر ترکیه در ساحل دریای اژه بمردم این شهر اخطار کرد هرلحظه ممکن است ازمیر موردحملات هوائی‌یونان قرار گیرد.

در اعلامیه‌ای که دیشب از طرف مقامات نظامی انتشار یافت از ساکنان ازمیر درخواست شده است که به‌محض شنیدن صدای سوت خطر حمله هوائی خود را به‌نزدیکترین پناهگاه‌های زیر زمینی‌برسانند. از طرف دیگر فرماندار نظامی آنکارا نیزاز مردم پایتخت درخواست کرد که بدقـت مقررات خاموشی شب‌ها را رعایت کنند. مقررات خاموشی شب‌ها اکنون درچندین شهر بزرگ ترکیه از جمله ازمیر بموردجرا گذاشته میشود.

از سوی دیگر افسران بازنشسته ترک ضمن نامه‌ای به مقامات نظامی آمادگی خود را برای شرکت در عملیات‌نظامی قبرس‌اعلام داشته‌اند . رادیو آتن نیز اعلام داشت‌عده زیادی‌ازافسران یونانی‌قبرس‌که‌درکودتای ۱۹۶۷ بازنشسته شده‌اند آمادگی خود را برای خدمت‌در صفوف‌ارتش اعلام‌داشته‌اند.

در این‌ضمن‌تلویزیون‌یوگسلاوی گزارش داد که هزاران نفر از ترکها و یونانی‌هاکه در آلمان مشغول کارگری‌بوده‌اند از طریق یوگسلاوی به‌کشورهای خود بازمیگردند تا در جنگ احتمالی یونان و ترکیه شرکت کنند.

ترکیه التیماتوم یونان را مورد مطالعه قرار داد

امریکاوانگلیس خواستار آتش بس فوری شدند

سازمان ملل متحد – رویتر– خبرگزاری‌فرانسه– دولت یونان پس از تسلیم یک اولتیماتوم چهل‌وهشت ساعته به دولت ترکیه از شورای امنیت سازمان ملل متحد خواست که هرچـه زودتر برای رسیدگی باوضاع قبرس جلسه فوق‌العاده تشکیل دهد.

یک مقام وابسته بسازمان ملل متحد اظهار داشت که شورا بدرخواست دولت یونان ساعت پنج‌ونیم بعدازظهر روز دوشنبه تشکیل جلسه خواهد داد.

ظرف بیست‌وچهار ساعت اخیر در لندن، واشنگتن و مسکو فعالیت‌های سیاسی دامنه‌داری برای برقراری آتش‌بس در قبرس بچشم میخورد.

در آنکارا دیشب شورای امنیت ملی ترکیه برای رسیدگی به‌اولتیماتوم یونان و آخرین تحولات اوضاع قبرس جلسه فوق‌العاده تشکیل داد.

در واشنگتن سخنگـوی وزارت امور خارجه آمریکا اظهار داشت که در تلاش‌هـای ایالات متحده برای برقراری آتش‌بس درنیکوزیا پیشرفتهائی حاصل شده است.

وی گفت : تمام کوشش ما این‌است‌که هرچه‌زودترمقررات آتش‌بس در قبرس بمرحله‌اجرا درآید.

وی افزودکه هنری‌کی‌سینجر باجوزف سیسکو که دائما بین آنکارا و آتن رفت و آمدمیکند در تماس دائم است. دیشب امریکا و انگلیس مشترکا از ترکیه ویونان‌خواستند که‌جنگ را متوقف سازند.

وزیر امور خارجه امریکا دیروز با وزیران امور خارجه انگلیس و ترکیه نیز تماس تلفنی برقرار کرده و مدتی با آن‌ها در باره لزوم برقراری آتش‌بس به‌گفتگو پرداخت .

در آتن یک منبع رسمـی اظهار داشت که دولت یونان در باره اولتیماتوم ۴۸ ساعته خود بدولت ترکیه به معاون وزارت امور خارجه آمریکا که اکنون در پایتخت یونان بسر می‌برد توضیحاتی داده و تاکید کرده است که در صورت رد این اولتیماتوم در حمله ترکیه تردیدی بخود راه نـخواهد داد.

در مسکو آندره گرومیکو وزیر امور خارجه شوروی دیروز باردیگر سفیر ترکیه را پذیرفت و مدتی باوی در باره آخرین تحولات اوضاع در قبرس به‌گفتگو پرداخت . خبرگزاری تاس گزارش دادکه این ملاقات بدرخواست سفیر ترکیه انجام گرفت.

دولت شوروی نیزمیکوشد که ترکیه و یونان نیز هرچـه زودتر باآتش بس موافقت‌کنند

کورت‌والدهایم دبیر کـل سازمان ملل متحد نیزدیشب ضمن پیامهائی از ترکیه‌و یونان خواست که هرچه زودتر به جنگ پایان داده و زمینه را برای مذاکرات سیاسی هموار سازند.

یک مقام مطلع در آنکارا اظهار داشت‌که هنری‌کی‌سینجر برای پایان دادن به نبرد در قبرس شخصا مداخله کرده است . وزیر امور خـارجه آمریکا ضمنا بارهبران یونان نیز تماس تلفنی گرفته و لزوم پایان پایان دادن به نبرد در قبرس را در اسرع وقت تاکید کرده است.

گفته میشود که براثـر تلاش‌های دیپلماتیک آمریکا و انگلیس ارتش ترکیه از دامنه عملیات خود در قبرس کاسته و دولت یونان نیز به کاروان کشتی‌های نیروبر خود که‌عازم «پافوس» بودند فرمان عقب – نشینی داده است.

در آنکارا «فخری‌کوروتورک» رئیس جمهوری ترکیه بـه خبرنگاران گفت تنها آرزوی‌من این است که سازمان ملل‌متحد و نیروهای‌بانفوذ درخاورمیانه بتوانند زمینه را برای مذاکرات فراهم سازند. وی افزود :هیچ کس نباید تردید داشته باشد که دولت ترکیه پیوسته برای قبول پیشنهادهای مسالمت‌آمیز منطقی آماده است و هدف ما از پیاده کردن نیرو در قبرس برقراری نظم قانونی تـامین امنیت ساکنان جزیره بود.

پس از پایان جلسه شورای امنیت ملی ترکیه که بریست فخری کوروتورک تشکیل‌شده بود هیچگونه اعلامیه‌ای در آنکارا انتشار نیافته است ولی محافل مطلع اظهار میدارندکه اکنون زمینه برای‌برقراری آتش بس از هروقت دیگر مساعد است.

سایمون با استقبال سرد مطبوعات کویت مواجه شد

کویت – رویتر – روزنامه هـای کویت دیروز از ویلیام سایمون وزیر خزانه‌داری آمریکا که در اخرین قسمت دیدار هایش از خاور میانـه وارد کویت شده‌است بسردی استقبال کردند و بشدت باهر کاهشی در قیمت‌نفت مخالفت نشان دادند .

روزنامه القبس‌در یک‌مقاله مفصل با فکر سرمایه گذاری سودی که اعراب از نفت‌خود میبرند در آمریکا و کشور های اروپای باختری مخالفت کرده و نوشته است که این پول ها باید در داخل جهان عرب و برای توسعه وآبادانی انها صرف شود. القبس‌اظهار نظر کرده است که سرمایه‌ـ گذاری در امد های نفتی اعراب در کشور های صنعتی باختری این کشورها به‌زیان ملت های عرب کمک خواهد کرد .

روزنامه الرای العام نوشته است : به وزیر خزانه‌داری آمریکا از طرف رهبران‌کویت گوشزد خواهد شد که قیمت های جاری نفت منطقی و عادلانه است و کویت حاضر نخواهد شد هیچ پیشنهادی را در مورد کاهش قیمت نفت قبول کند .

همین روزنامه اضافه کرده است که اظهار نظر های‌اخیر در واشنگتن دایر براینکـه کویت با دریافت ۹۵ر۱۰ دلار بابت فروش هر بشکه ازنفت خود به شرکت های نفت انگلیس (بی . پی) و کلف آمریکا بهای بسیار گرانـی دریافت کرده است ، غیر منصفانه و به معنای دخالتی در کار های داخلی کویت است .

روزنامه الوطن نیز نوشته است که کویت بعنوان یک کشور تولید کننده نفت ازاد است تا نفت خود را بهرطور که میخواهد و بهر قیمتی که میل دارد بفروشد .

وزیر خزانه‌داری امریکاکه قبلا از مصر و اسرائیل نیز دیدن کرده است دیروز وقتی وارد کویت شد اظهارداشت که به این کشور امده است تا نظرات‌رهبران آن‌رابشنود و بر اطلاعات خود بیافزاید. سایمون اضافه کرد که در مذاکرات وی با رهبران کویت صحبتی از قیمت نفت بمیان نخواهد آمد .

خبر کودتا علیه رژیم سادات تکذیب شد

بیروت – آسوشیتدپرس – روزنامه «بیروت» که از نشریات طرفدار عراق در بیروت است دیروز گزارش داد که هفته گذشته‌علیه رژیم سادات‌کودتای نافرجامی صورت گرفت.

روزنامه‌بیروت‌اضافه‌کرده است که بدنبال این‌کودتای نافرجام عده زیادی از اشخاصی که‌در کشور مصر شغل‌های حساس داشتند بازداشت شده‌اند .

روزنامه‌بیروت درباره‌جزئیات این ماجراسکوت‌کردوسخنگوی سفارت مصر در بیروت گزارش مذکور راسراپادروغ وساختگی معرفی کرده است .

روزنامه بیروت در گزارش خود اضافه میکند که روز پنجشنبه گذشته بیانیه‌مشترکی که از طرف انور سادات و ملک حسین پادشاه اردن دربـاره فلسطین صادر شد نارضایی عمیقی را در مصر و در اکثر کشورهای عرب برانگیخت . در این بیانیه رهبران مصر و اردن سازمان‌آزادیبخش‌فلسطین را نماینده تمام مردم فلسطین به‌استثنای آنهائی که در اردن زندگی میکنند شناخته‌اند .

سفیر شیلی در بیروت ترور شد

بیروت – خبرگزاری‌فرانسه– «آلفردوکانالزمارکز » سفیـر شیلی درلبنان دیشب‌هنگامی که به خانه‌اش که در یکی از محله های غربی بیـروت قرار دارد باز می‌گشت از طرف افراد ناشناس بضرب گلوله بشدت زخمی گردید .

یک‌سخنگوی پلیس اظهار داشت که پنج گلوله به سفیر شیلی اصابت کرده و یکی از آنهادرناحیه قلب و دوتای دیگر در گلو جای گرفتـه است .دیپلمات شیلی‌بلافاصله به بیمارستان انتقال یافـت و تحت عمل جراحی قـرار گرفت ولی بر اثر خون‌ریزی زیاد حال وی وخیم است .

سفیر شیلی در بیـروت سابقا رئیس یک دانشکـده نظامی بود.

رقابت فضانوردان برای فرود آمدن درماه

واشنگتن – آسوشیتدپرس – نیل آرمسترانگ‌فضانورد معروف آمریکایی‌و اولین انسانی که قدم بر کره‌ماه‌گذاشت دیروز اعلام کردکه‌وی تنها به دلایل فنی قبل ازهمسفرش ادوین آلدرین در کره ماه پیاده شد ، و بهیچوجه قصدش این نبود که آلدرین را از این افتخار که اولین انسان پیاده‌شونده‌درسطح ماه شناخته شود محروم کند.

مایکل کالینز فضانورد دیگر آمریکایی که در سفینه آپولو ۱۱ باآرمسترانگ و آلدرین هم‌سفر بود اخیراکتابی از خاطرات این سفر نوشته است که قرار است در ماه آینده انتشار یابد . وی در این کتاب مدعی است کـه آرمسترانگ از مقام و موقعیت خود بعنوان فرمانـده عملیات آپولو ۱۱ استفاده کرد تا افتخار تاریخی اولیـن آدمی را که قدم به سطح ماه گذاشته است از همسفرش آلدرین غصب کند و خود صاحب این افتخار شود.

رجال اسپانیا واعضای خانواده فرانکو بربالین او حاضر شدند

مادرید – خبرگزاری فرانسه – بعد از ظهر دیروز با اینکه یکشنبه و روز تعطیل بود – تمام رجال برجسته دولت و کشور اسپانیا و اعضای خانواده ژنرال فرانکو که بیمار و بستری است بر بالین وی در بیمارستان حاضر شدند .

از طرف منابع رسمی مادرید درباره دلایل این اجتماع غیر عادی در اطراف ژنـرال فرانکو که در بعد از ظهر یک روز تعطیل مانند یکشنبه بی‌سابقه است هیچ توضیحی نداده‌اند .

پرنس دون‌ژوان کارلوس پادشاه آینده اسپانیا و همسر وی که ملکه آینده این کشور بشمار میرود و همچنین نخست‌وزیر و دو نفر از معاونین وی و رئیس شهربانی و رئیس سازمان امنیت ملی اسپانیا و عـده زیادی دیگر از زنان و رجال سرشناس‌کشور از جمله کسانی بودند که دیروز بر بالین فرانکو در بیمارستان حضور یافتند .

از طرف دیگر خبرگزاری رویتر از مادرید گزارش داد که پزشکان معالج ژنرال‌فرانکو رهبر بیمار ۸۱ ساله اسپانیا دیروز بدنبال یک سلسله مشورتهای پزشکی تصمیم گرفتند از انجام عمل جراحی به‌روی‌معده وی کـه دچار خونریزی شده است خودداری‌کنند .

این تصمیم بدنبال تشکیل یک شورای فوق‌العاده پزشکی در بیمارستانی که فرانکو از ۱۲ روز قبل در آن بستری شده است گرفته شد. طبق مندرجات آخرین بولتن‌های پزشکی که‌درباره‌وضع مزاجی فرانکو صادر شده بیماری وی ظاهرا علاوه براتهاب‌جدار وریدی ممکن است موجب انعقاد خون در پای راست نیز شده باشد . قبلا در بولتن های پزشکی گفته شده‌بودکه رهبرسالخورده اسپانیا دچار خونریزی اثنی‌عشر نیز شده است .

اخبار کوتاه جهان

توصیه ایدی‌امین به ماکاریوس

● کامپالا – رویتر – ایدی امین رئیس جمهور اوگاندا دیشب طی پیامی به اسقف ماکاریوس رئیس جمهوری برکنار شده قبرس تـوصیه کرد که در راه طرد نیرو های بیگانه‌از قبرس بکوشد تا مردم آن کشور بتوانددر محیط آزاد درباره‌سرنوشت خود تصمیم بگیرند .

امین طی تلگرامی که برای ماکاریوس‌در نیویورک‌مخابره کرد، اعلام داشته است که رئیس جمهوری برکنار شده قبرس خود را وقف صلح جهان کرده است .

قبلا ماکاریوس از ایدی‌امین خواسته بود که در راه حفظ استقلال قبرس تلاش کند .

آزادی سربازان فنلاندی

● سازمان ملل – رویتر –۱۲ سرباز فنلاندی که دیـروز هنگام عقب‌نشینی نیرو های گارد ملی یونانی قبرس در برابر ارتش ترکیه به عنوان گروگان به اسارت نیروهای یونانی قبرس درآمده بودند بدون آنکه آسیبی به آنهـا برسد آزاد شدند .

کمك کوبا به ماکاریوس

● هاوانا– خبرگزاری‌فرانسه– «اسوالدودورتیکوس » رئیس جمهوری کوبا ضمن پیامـی که به عنوان‌اسقف‌ماکاریوس رئیس جمهوری برکنار شده قبرس فرستاده آمادگی‌کوبا را به دادن هرگونه کمک به وی برای برقراری اصول استقلال ملی و عملی‌ساختن اراده ملت قبرس اعـلام داشته است .

رئیس جمهوری کوبا تاکید کرده است که دراین‌لحظات دردناک دولت‌کوبا درصورت لزوم از هیچگونه کمک و پشتیبانی‌برای‌حفظ استقلال قبرس دریغ نخواهد کرد.

شورش ۴۵۰ زندانی

● نیمس (فرانسه) – رویتر – کمتر از ۲۴ ساعت بعد از شورشی که‌در زندان«کلروو» در جنوب فرانسه روی داد و به مرگ ۲ نفر اززندانیان منجر شد – دیشب تقریبا تمام ۴۵۰نفر زندانیان‌زندان نیمس که بنوبه خوددرجنوب فرانسه قرار دارد شورش کردند .

زندانیان شورشی نیمس قسمت اداری زندان را بـه آتش کشیدندو به‌زندانبانان فحش و ناسزا گفتند .

پایان کنفرانس رهبران نظامی عرب

● قاهره– خبرگزاری‌فرانسه– روسای ستاد ارتش هـای عربی دیشب با تصویب یک رشته قطعنامه‌های سری به کار خود پایان دادند .

ژنرال جمصی رئیس ستاد ارتش مصر حاضر نشد درباره این قطعنامه هـا توضیحی به خبرنگاران‌بدهد و همینقدر اظهار داشت که روسای ستاد کشور هـای عربی اصول هماهنگی نظامی بین اعراب را تهیه کردند .

ماکاریوس از اتریش کمك خواست

وین – رویتر – اسقف ماکاریوس رئیس جمهور بر کنار شده قبرس دیروز از برونواکرایسکی صدر اعظم اتریش تقاضا کرد که بـه حمایت از استقلال کشوروی کمک کند .

ماکاریوس که‌در نیویورک بسر میبرد طی تلگرامی کـه برای‌کرایسکی فرستاده‌نوشته است که حمله نیرو هـای ترکیه به قبرس استقلال‌این جزیره را بشدت در معـرض خطر قرار داده است .

اتریش در قبرس‌یک‌نیروی ۲۴۰ نفری دارد که زیرپرچم صلح سازمان ملل خدمـت میکنند .

کی‌سینجر : بـازگشت ماکاریوس‌غیرممکن‌است

نیویورک – آسوشیتدپرس– مجله نیوزویک در شماره‌امروز خود از قول هنری کی‌سینجر وزیر امور خارجه آمریکا نوشته است که اسقف‌ماکاریوس در ماجرای قبرس بازنده‌است و استقرار مجدد وی در آن کشور غیر ممکن خواهد بود . کی‌سینجر ظاهرا اظهار عقیده کرده است که موضوع مهم‌در قبرس اکنون جلوگیری از برخورد مسلحانه میان ترکیه‌و یونان‌است‌و سرنوشت‌ماکاریوس یا سامسون در لحظات‌بحرانی فعلی مطرح نیست .

نیوزویک در گزارش خـود پیرامون حوادث قبرس تاکید کرده است که دخالت رژیـم نظامی یونان در قبرس مسلم گشته و اضافه کرده است که شب قبل از وقوع کودتا در نیکوزیا یکصد تن از افسران ارتش یونان با لباس‌غیرنظامی از آتن رهسپار قبرس شدند و ۲۴ ساعت بعد نیز یکصد تـن دیگر از افسران یونانی بسوی قبرس حرکت کردند .

دنیای ورزش

روزهای شنبه منتشر میشود

آگهی مناقصه
شماره ۷–۴۸–۵۲–۱۴۰۱مورخه ۲۲ر۴ر۵۳
آمادگاه کرمانشاه انگورو خربزه مصرفی یگانهای آماد شونده رابرابر شرایط معامله موجود ازطریق مناقصه‌خریداری مینماید.
پیشنهاد دهندگان میتوانند بامراجعه به آمادگاه کرمانشاه‌و ملاحظه مشخصات اجناس و دریافت برك مشخصات و شرایط معامله– پیشنهاد خودرا طبق‌مفاد مندرج درشرایط معامله تنظیم وتاساعت ۹صبح روز۲۲ر۵ر۵۳ بدفتر قسمت پیمانهای آمادگاه تسلیم نمایند.
م‌الف ۸۳۶۴ — مناقصه‌گذار: آمادگاه کرمانشاه

تجدید آگهی مناقصه شماره ۷
تاریخ ۲۶ر۴ر۵۳
پادگان نظامی سنندج جهت‌مصرف پادگان سنندج ۱۱قلم اجناس مشروحه زیر را :
۱– تره ۲– جعفری ۳– شنبلیله ۴– کشنیز واسفناج ۵– هویج فرنگی ۶–بادمجان ۷– کدوقلمی ۸– گوجه‌فرنگی ۹– کلم‌پیچ ۱۰– اسفناج ۱۱– چغندر (لبو)
بمقدار مندرج دربرك مشخصات وشرایط معامله ازطریق مناقصه خریداری مینماید ،پیشنهاد دهندگان میتوانند بامراجعه به تدارکات پادگان نظامی سنندج‌ودریافت برك شرایط و مشخصات معامله پیشنهاد خودرا طبق‌مفاد مندرج درشرایط معامله تنظیم و تاساعت ۹صبح روز ۲۰ر۵ر۵۳ به‌مرکز توزیع پادگان نظامی سنندج تسلیم نمایند.
م‌الف ۸۳۶۲ — اداره مناقصه‌گذار پادگان سنندج

قابل توجه داوطلبان کنکور ورودی دانشکده افسری
۱– تاریخ کنکور ورودی دانشکده افسری در ساعت ۱۵ روز ۱۲ر۵ر۵۳(در تهران دانشکده افسری– شیراز مرکز پیاده– تبریز مراکز آموزش‌پشتیبانی–مشهد لشگر ۷۷) همزمان اجرا خواهد شد .
۲– کلیه داوطلبان که کارت کنکور برای آنان‌صادر گردیده میبایستی ساعت ۷ صبح روز های ۱۰ر۵ر۵۳ و ۱۲ر۵ر۵۳ به مراکز انتخابی خود جهت دریافت کـارت کنکور مراجعه نمایند .
م‌الف ۸۱۹۴
دانشکده افسری

موزائیک ماشینی ناهید
تلفن ۶۲۱۰۵۲ – ۶۲۱۰۵۳

هنرستان صنعتی پیشه
برای سال تحصیلی ۵۴–۵۳ در دو نوبت (دوره های‌روزانه‌وشبانه) هنرجو می‌پذیرد وبموجب فرمان همایونی بطور رایگان ثبت نام مینماید
۱– دانش آموزانی که‌سال سوم‌راهنمائی تحصیلی راگذرانده‌اند حق تقدم دارند
۲– دانش آموزان قبولی سال‌سوم دبیرستانها و آموزشگاههای حرفـه‌ای (میتوانند با پرداخت مبلغ ۵۰۰ ریال‌حق امتحانات بیانك صادرات بحساب جاری ۱۳۰هنرستان صنعتی پیشه شعبه‌قوام السلطنه) فیش بانکی را همراه بامدارك لازم بدفتر هنرستان ارائه نمایند تـا ترتیب امتحان آنها در شهریور مـاه داده‌شود
۳ – مدارك‌لازم – ۱۲قطعه‌عکس‌۴ × ۳ و۶برك فتوکپی جلداول شناسنامه
۴–دفتر هنرستان صنعتی پیشه روز های دوشنبه و چهارشنبه آماده ثبت‌نام وپاسخگوی سئوالات هنرجویان‌میباشد.
نشانی– خیابان سوم‌اسفند کوچه نصرت تلفن های – ۴۶۴۲۱ و ۴۳۰۰۷

بلور شناسی
تألیف
دکتر حسین عرفانی
ناشر
مؤسسهٔ انتشارات و چاپ دانشگاه تهران
مراکزفروش: فروشگاه شماره ۱ خیابان غربی‌دانشگاه (۳۱ آذر) فروشگاه شماره۲ خیابان شاهرضا ایستگاه لاله‌زار

تجهیزات سمعی وبصری
ازکوچکترین دوربین هاتابزرگترین پروژکتورهای‌ساکن و متحرك دیاگراف – ویوگراف – اورهـد ووسائل تهیه ترانسپارسی در
Kodak
نمایندگی کداك ایران
شرکت الکتروکامرا ۲۱ خیابان شاه– تلفن ۴–۲۰۹۳–۸–۴–۶۶۲۹۵۶

دبیرستان تهران
ترم دوم کلاسهای تك‌درس فیزیك، شیمی، جبر ومثلثات
ششم طبیعی باهمکاری دبیران‌ویژه‌آقایان : ملك‌محمدی ، جواد و عباس عراقی .
ازاول مردادماه تشکیل میشود . ثبت‌نام همه روزه‌صبح وعصر
نشانی : شاهرضا چهار راه کالج تلفن ۴۶۱۲۰

مسابقه بزرگ

پیش‌بینی اطلاعات

از امروز نتایج نهائی را اعلام میکنیم

سرانجام پس از ۱۵ روز تلاش خستگی‌ناپذیر و برنامه‌های متفاوت سه گروه با کار شبانه‌روزی‌نتایج نهائی مسابقه بزرگ پیش‌بینی اطلاعات را بدست آوردند.

به‌این ترتیب از شماره امروز نتایج گای را بعد از بررسی‌بیش از سیصد و پنجاه هزار جدول که در جریان بازیهای جام‌جهانی به ابتکار موسسه اطلاعات‌بوسیله خوانندگان و علاقمندان محترم فوتبال تنظیم و ارسال گردیده‌اعلام میداریم.

در شماره امروز کلیه شرکت کنندگانی که فامیل آنها با «حرف» الف شروع میشود و ازجمع‌جدول های ارسالی بیش از ۴۰ امتیاز بدست آورده‌اند اعلام میشود و امتیازهای بدست آمده‌با عددمقابل نامها نوشته شده است.

ایدیک آقاخانیان ۴۲ ـ احمد اوچی ۴۴ ـ اسماعیل ارجمندان ۵۱ ـ اسد آرین‌نیا ۴۴ ـ امیر رضا امینی ۸۵ ـابراهیم‌افخمی‌راد ۷۳ ـ ابوالقاسم افتخاری ۴۵ ـ افسانه‌ایزدگشسب ۵۱ ـ ابوالحسن ایکنی ۷۰ ـ آرا اروستامین ۷۷ ـ اسدالله ایرجی ۵۷ ـ آرمین انوری‌پور ۵۸ ـ آقعلی‌اسماعیل‌زاده ۷۱ ـ ایران الراجی ۴۱ ـ بابک اورنگی ۵۹ ـ بهروز آذین ۴۲ ـ بهمن آمیقی ۶۴ ـ بیژن احمدی ۵۱ ـ بهرام افتخاری ۴۲ ـبهرام امینیان ۴۶ ـ بتی آراطونیان ۴۱ـ بهروز امیری ۵۱ ـ پاول‌اوسیپوف ۵۷ ـ ثریا الفتی ۵۹ ـ آصفی مقدم ۴۰ ـ حسن اسماعیلیان۴۸ ـ حمیدرضا احتشام‌زاده۴۶ ـ حسن اکبرزاده ۶۲ ـ حسن اکبری ۶۳ـ داود احمدی‌خاور ۵۸ ـ داود الماسی ۵۰ ـ روح‌الله ایشانسی ۶۴ ـ رسول آفرین‌زاده ۴۲ ـ ساسان امیرنورهه ۴۴ ـ سید خیل ابراهیمی‌نژاد ۶۰ ـ سیامک آسا ۶۶ ـ سیوش آذرنیا ۴۷ ـ سید غلامحسین احمدی ۶۰ ـ شهرام امیرایزدی ۵۷ ـ شاهرخ آبتین ۵۰ـ تورج اقبالی ۴۳ ـ صلاح‌ادین محمد ابطحی ۴۱ ـ علی آیت‌اللهی ۶۹ ـ علی ایجه‌ای ۸۶ ـ علی اشرفی ۴۵ ـ علی اسکوئی‌لر ۷۱ ـ عباس آجوری ۵۹ ـ عباس اسماعیلی‌پور ۴۳ ـ عفت ادیبی ۴۵ ـ عبدالله اسدزاده ۴۵ ـ عبدالله اکبری ۴۰ ـ عبدالله آدریسی۴۲ ـ عطاء اللهافشارمهر ۵۸ ـ عزیز ابراهیم‌زاده شیرازی ۴۷ ـ عبدالحمید آرامی ۷۰ ـ عبدالرسول احمدزاده ۴۴ ـ غلامحسین اسماعیلی ۴۰ ـ فاطمه امت محمدی ۴۲ ـ فاطمه ابراهیمی‌زاده۴۳ـ فرزاداسکندزاده ۴۰ ـ فریدون انصاری جابری ۵۰ ـ فلورا اصفهانی ۴۲ـ فرید اولیائی ۵۲ ـ فیروز احتشام ۴۷ـ قاسم اسدی ۶۴ ـ قاسم احمدوند ۵۰ ـ کاظم اسکوئی ۴۷ ـ کاظم اکبری ۴۰ ـ مسعودآقابزرگ ۵۲ـ مسعود اصلانی ۴۰ ـ مهین‌اصغرنیا ۶۴ ـ بشیرالفت‌پور ۴۰ ـ منیژه آقائی ۴۰ ـ مرتضی ادیبی ۵۳ـ مرتضی انصاری ۴۰ ـ مرتضی اردلان ۴۸ ـ محمد رضا اسکوئی ۶۱ ـ مجید ابراهیمی۴۰ ـ مالینگ ابراهیم‌پور ۶۰ ـ محمود آراسته ۴۶ـ ماشاء الله ایمانی۷۹ ـ ملک مسعود ایرانپور ۴۳ ـ محمدرضا احمدیان۴۵ ـ مهنازامیری‌شهبازی ۴۸ ـ ملیحه الفتی ۵۳ ـ مهران افتخاری ۴۶ ـ منصور اردهانی ۴۸ ـ منصور اکبری ۴۶ ـ مجید رضا اخوان ۵۸ ـ منوچهر ایزدی آملی ۴۶ ـ محمد حسن افتخاری یزدی ۸۰ـ مهرداد ایرانی ۶۰ ـ وداد احدزاده ۴۹ ـ وارطان آراطونیان ۶۰ ـ هدا اخوان ۶۰ـ هنریک الاوردیان ۴۶ ـ هنگامه امیر صدری ۴۶ ـ هوشنگ‌افشین ۷۰ ـ یحیی امین‌تبریزی ۴۸ .

مسابقات بین‌المللی فوتبال جام ایران

درجشنواره پنالتی، تیم‌ملی ایران فاتح شد

بازیکنان و سرپرستان تیم ملی فوتبال ایران دریایان مبارزه ۱۲۰ دقیقه‌ای دیشب با پیراهن‌های‌حریف به ترتیب از چپ به راست ، ذوالفقار نسب، اسکینر، کارگرجم،علی‌جباری، کارو ، آشتیانی ، همایون‌شاهرخی، رضا عادلخانی ، اوفارل (مربی‌تیم) ، قلیچ‌خانی ، صالح‌نیا ، مهاجرانی . نشسته از چپ ، حسن حبیبی ، جان‌ملکی ، خوردبین ، مظلومی ، پروین ، صادقی ، حجازی ، طیبی، رشیدی و حاج‌رحیمی‌پور

رقابتهائیکه از چندی پیش تحت عنوان جام ایران چند روزی‌فوتبال‌مارا مشغول داشته بود ، سرانجام بعد از ظهر دیروز با پیروزی ملی پوشان ایرانی پایان گرفت .

در این دیدار ها که جمعا ۵ تیم‌خارجی و دوتیم ایرانی در دو گروه چهار تیمی و سه‌تیمی در دور مقدماتی بشکل دوره‌ای رویاروی هم قرار گرفتند و از هر دسته ۲ تیم بدور نیمه‌نهائی راه یافتند با پیروزی تیم های ایران و چکسلو اکی بر رومانی و لهستان بعد از ظهر دیروز این دو تیم در حضور بیش از ۲۵هزارتماشاگردیدار سرنوشت را برگزار نمودند .

در فینال دیروز ملی‌پوشان برخلاف چند بازی انتقاد آمیز گذشته چهره‌ای پرتلاش و و تقریبا یکپارچه ارائه نمودند و تا حدودی چهره واقعی تیم ملی را نشان دادند از خستگی و کوفتگی ها کمتر اثری بود و نیروی کافی در ساقها دیده میشد که این خود نشان میداد نیروو توان کمکم جای‌فرسودگی رادر پیکر بازیکنان پر مینماید.

تیم ملی در برابر چک ها در حالی به پیروزی رسید که کلیه تماشاگران و بخصوص مربیان‌ومسئولین تیم طول ۱۲۰ دقیقه در اضطراب بودند چرا که ضمن برتری محسوس و حملات‌چشم‌گیربازیکنان ایرانی دروازه حریف بهیچ شکل قصد لبخند به فوتبالیست های مارا نداشت و ازسوی دیگر حملات ناگهانی‌چک هاآنچنان غافلگیر کننده بود که هر لحظه بیم سقوط دروازه خودی میرفت .

آشنائی جدید

دیروزچک‌ها خیلی خوب به فوت و فن بازی ایرانیها آشنا شده و بخصوص که هوا نیز آنها را آزار نمیداد ، بازیکنان این‌تیم‌آنچنان سریع وپرتلاش ویکپارچه ظاهر شده بودند که تفاوت بازی دیروز آنها با دیگر دیدارها اختلاف‌فراوان داشت.

«کارس» دروازه‌بان هوشیار و فداکار این تیم که در حقیقت ستاره میدان بود بار ها با عکس‌العمل هائی تحسین انگیز فداکارانه راه توپهای مهاجمان ما را می‌بست او و روی شلیک سنگین‌وبسیار زیبای عادلخانی چنان عکس‌العملی نشان دادکه تماشاگران‌رابه تحسین‌واداشت و گلی صد در صد را تبدیل به کرنر نمود او طول ۱۲۰ دقیقه نگهبانی هوشیار و سخت فداکار بود که چندین بار امید های ما را تبدیل به یاس کرد، هرچند که از آغاز آسیب دیده بود و ضربه مظلومی به سر او بیشتر عذابش داد .

دیروز در دو دیدار انجام شده هیچکدام‌ازتیمها نتوانستند پس از ۲۴۰ دقیقه گلی بدست آورند و هر دو بازی به وقت اضافی و سپس پنالتی کشیده شد که در این جشنواره پنالتی تیم ایران حریف سخت کوش خودتیلیس‌چکسلو اکی‌را مغلوب و به عنوان قهرمانی دست یافت . و تیم «استیگل راشو» از رومانی نیز به لطف پنالتی زنهای‌ماهرش‌در دیداررده‌بندی زاگلبی لهستان را مغلوب و در سکوی سوم مستقر گردید .

ضربات پنالتی سرنوشت ساز شد

تیم ایران پس‌از اینکه چندین بار گلهای حتم را از دستداد سرنوشت به‌پنالتی کشیده‌شد و بازی سرنوشتی مبهم پیدا کرد در حالیکه هیجان و شکوهی وصف ناپذیر محیط امجدیه راپوشانده بود و قلبها سخت میلرزید ، پرویز قلیچ خانی‌توپ را بسوی نقطه پنالتی برد و با شلیکی‌زیبا خلاف جهت شیرجه دروازه‌بان‌چک ها اولین پنالتی را تبدیل به گل نمود ، ولی خوشحالی تماشاگران فقط‌چند لحظه بود چرا که وبیچوفسکی نیز بهمان شکل حجازی‌را فریب دادونتیجه‌را ۱ـ۱برابر نمود.

سپس پروین روی‌نقطه‌پنالتی ظاهر شد و باضربه‌ای بسیار دقیق دومین سهمیه ایران را بثمررساند ، اما «سورک» در فریب‌حجازی‌موفق‌نشد و توپش را به آغوش دروازه‌بان ایرانی کوبید که امجدیه ناگهان از شادی بلرزه آمد .

غلامحسین‌مظلومی با روحیه‌ای خوب و شلیکی سنگین فرصت فکرکردن‌دروازه‌بان چکسلواکی را نداد و سومین پنالتی ایران را نیز او با گل تعویض کرد ، و وبودا نیز خیلی آسان توپش را باتور دروازه ایران آشنا نمود . سپس نوبت جانملکی بود تا درچهارمین پنالتی‌مهارت خود را نشان دهد شلیک او گرچه همه را تکان داد وچیزی نمانده‌بود که بخارج رود ولی بهترین پنالتی دیروز بحساب آمد.وتوروفسکی رقیب‌جانملکی نیزتوپش‌رابه‌دروازه فرونشاند. سرنوشت‌دردست حجازی قرار گرفت او که در تمرینات‌همیشه یکی از پنالتی زنهای خوب بود با تردید و دست‌پاچگی توپش را به آغوش رقیب خود فرستادولحظه‌ای بعد «یاروسلا» همه‌امید های ایران را گرفت و بابثمررساندن‌پنالتی آخر نتیجه را در پنالتی نیز مساوی نمود (۴ـ۴) .

قرارشدهریک از دو تیم یک پنالتی‌دیگر بزنند ، عادلخانی‌در مبارزه بعدی خیلی آسان توپ را در خلاف حرکت دروازه‌بان چک‌به‌گل‌تبدیل نمود ولحظه‌ای بعد کوپک نیز باشوتی سنگین تلافی نمود و باز دو تیم برابر شدند .

سپس کارگر چم پشت توپ قرار گرفت و باشوتی سنگین و دقیق در ادامه مبارزه پنالتی توفیق حاصل نمود ، ولی چوفسکی شلیکش اسیر دیدو عکس‌العمل خوب حجازی شد و جام را به آغوش ایرانی‌ها فرستاد و سرانجام تیم ایران‌در مسابقه پنالتی با نتیجه ۴ـ۶ بر حریف غلبه نمود .

بازیکنان تیم ملی ایران دراین دیدار عبارت بودند از ناصر حجازی (دروازه‌بان) ، پرویز قلیچ‌خانی ، اکبر کارگرجم ، ابراهیم آشتیانی، عزت‌جانملکی، علی پروین، کارو حق‌وردیان ، علی جباری، محمد صادقی(از دقیقه ۸۰ محمود خوردبین) ، غلامحسین مظلومی و رضا عادلخانی .

گزارش حسین حصاری فرستاده موسسه اطلاعات به لاس پالماس

تیم کشتی ایران بمقام دوم جهانی رسید

● لاس پالماس : دیشب با پیروزی تحسین انگیز تیم کشتی ایران مقابل بلغارستان ، دیدار های دور دوم مسابقات جام جهانی کشتی به پایان رسید .

ایران گذشته از مسابقه با شوروی که‌فرسودگی فراوان تیم ایران را برابر قهرمان جام به نمایش گذارد ، در برابر دو حریف خود (آمریکاوبلغارستان) پیروز شد .

دیدار ایران ـ بلغارستان که روشنگر سرنوشت بود ، پیروزی ۳ـ۷ ایران را در برداشت ، در نزه ایرانی ها «محمدخرمی» ستاره هر سه مسابقه بود که‌با قدرتمندی از سد تمام حریفانش گذشت .

گذشته از او نوائی نیز در حدی درخشان با «کراستف» صاحب مدال برنز المپیک‌مبارزه کردو ۵ـ۱۴ به پیروزی رسید . نوائی و خرمی‌درراس وزنهای خود قرار گرفتند و ۳ قهرمان جهان دیگر تیم ایران جوادی- فرمو حشی‌و برزگرپائین‌ترازحریفان!

نتایج مسابقه ایران ـ بلغارستان

۴۸ کیلو : سبحان‌روحی ۲ـ۸ قهرمان بلغاری را شکست داد.
۵۲کیلو:جوادی ۱ـ۶«لازاروف» را شکست داد .
۵۷ کیلو : فرح‌وشی بابرتری ۷ـ۱۲ بر کاریف غلبه کرد .
۶۲ کیلو : نوائی با حساب ۵ـ۱۴ بر کراستف علبه کرد .
۶۸ کیلو : محمد خرمی ۲ـ۷ استکف را مغلوب کرد .
۷۴ کیلو : برزگر بدون حریف پیروز شد .
۸۲ کیلو:زابرسکی دریک‌دقیقه اسماعیل‌زاده را ضربه‌فنی کرد.
۹۰ کیلو: بهزادی در یکدقیقه ضربه فنی شد .
۱۰۰ کیلو : جواهری بدون مسابقه به پیروزی رسید .
۱۰۰ کیلو به‌بالا :میلابی۵ـ۱۱ مغلوب حریف بلغاری گردید .

● در مسابقه دیگر شوروی‌با برتری ۱ـ۹ امریکا را شکست داد ، تنهاپیروزی آمریکابوسیله «گیبات» ، کشتی‌گیر وزن ۶۸کیلو این تیم بدست آمد .

در پایان تیمهای شوروی ، ایران ، بلغارستان و آمریکا که اول تا چهارم شدند ، مدال‌ها و جامهائی دریافت داشتند .

تیم ایران سه‌شنبه (فردا) به مادرید میرود و ۵شنبه بسوی لندن حرکت میکند و احتمالا یکشنبه ۶ مرداد ساعت ۹ شب به تهران باز میگردد .

تلویزیون بلر جام جهان نما

دماگ (آلمان) DEMAG
غلطك ویبره كشیدنی
نماینده انحصاری : شرکت ارکان ماشین آیزنهاور مقابل دانشگاه. آریامهر ۶۲۸ تلفن ۸۸ـ۹۵۰۰۸۵ ـ ۹۵۸۵۵۵

تعمیر گاه مجهز مرسدس بنز
کولر های مخصوص مرسدس‌بنز ۴ سیلندروارد شد و آماده نصب میباشد . آدرس : باغ صبا خیابان ملك خیابان آق اولی تلفنهای ۸۴۱۹۵۳ ـ ۸۴۰۳۹۳

آینده درخشان برای جوانان دیپلمه فعال
★ اگرخواهان‌محیطی مستعد برای فعالیت و پیشرفت اساسی هستید :
★ اگردرجستجوی شغلی پردرآمد باتامین‌آینده میباشید .
★اگر به استعداد، لیاقت ، متانت و تحرك و برازندگی خوداطمینان دارید .
★ اگردارای‌مدرك‌دیپلم متوسطه یابالاترمیباشید.
هرچه زودتر به جمع همکاران دایره فروش ما بپیوندید . انجام خدمت نظام‌وظیفه و یا داشتن معافی و گواهینامه رانندگی‌ووسیله نقلیه‌شخصی ضروریست . دوپارجاده‌مخصوص کرج کیلومتر ۲۲ روبروی کارخانه ژیان .

تلفنهای تعمیرگاه و سرویس لوازم یدکی کومانتسو به شماره های ۹۴ تا ۹۵۰۰۹۱ به ۹۶۳۵۹۰ تغییر نمود

آغاز هفته سوم نمایش در
سینما دیاموند
سرگذشتی ازمحبت‌ها ودوستی‌ها و همچنین تمایلات واحساسات یك زن ویك مرد

گیشه سینما دیاموند برای رزروبلیط آماده است

استخدام فوری
شرکت سهامی معادن‌مس سرچشمه کرمان بافراد زیر نیازمند است .

شماره ردیف	عنوان شغلی	تجربه‌ومهارتهای لازم	تحصیلات	محل خدمت	تعداد موردنیاز
۱	کارشناس تغذیه	حدود ۲ سال	لیسانس تغذیه	سرچشمه کرمان	۱
۲	کارمندارشدکارگزینی	۲ تا ۵ سال	لیسانس‌امورا‌داری ویابازرگانی و تسلط بزبان‌انگیسی	سرچشمه کرمان	۱
۳	نقشه‌کش	۲ تا ۵ سال	دیپلم متوسطه ویا دوره نقشه‌کشی	سرچشمه کرمان	۳
۴	ماشین نویس (مرد)	تسلط بفن ماشین‌نویسی و مکاتبات	حدود دیپلم آشنائی به‌زبان انگلیسی	سرچشمه کرمان	۴
۵	متصدی کاردکس	۲ سال	دیپلم متوسطه ویابالاتر	سرچشمه کرمان	۸

شرائط استخدام الف- دارابودن برك خاتمه خدمت و یامعافیت
ب- عدم تعهد خدمت درسازمانهای دولتی.
داوطلبان مقیم استان کرمان در صورت‌شرائط مساوی حق تقدم خواهند داشت و میتوانند مستقیما بکارگزینی معدن سرچشمه‌کرمان جهت انجام‌مصاحبه مراجعه نمایند.
ازمتقاضیان دعوت میشود جهت تکمیل پرسشنامه وتاریخ‌انجام مصاحبه مقدماتی ازساعت۸صبح‌الی ۵بعداز ظهرحداکثرتاتاریخ ۱۰ر۵ر۵۳ به‌کارگزینی شرکت‌واقع‌دربلوار‌الیزابت‌دوم‌ـ شماره ۵ مراجعه فرمایند. م‌الف ۸۴۹۵

اطلاعیه لابوهم
بعلت تعطیلات تابستانی لابوهم بمدت یکماه از اول مرداد تا اول شهریور تعطیل خواهد بود .

تلفنهای سری ATEA 800
مدلهای ۸۲۹ و ۸۴۹ که مدتی نایاب بود رسید
مدل ۸۲۹ دارای دوخط اصلی وده رشته ارتباط داخلی .
مدل ۸۴۹ دارای چهار خط اصلی وده رشته ارتباط داخلی .
مدل ۸۱۶ دارای یك خط اصلی وشش رشته ارتباط داخلی .
مدل ۸۱۲ (رئیس‌منشی) دارای یك خط اصلی و یك رشته ارتباط داخلی
مدل ۸۲۲ (رئیس‌منشی) دارای دوخط اصلی و یك رشته ارتباط داخلی
توضیح : مدلهای ۸۱۶ و ۸۲۹ و ۸۴۹ با ارتباط داخلی کمتری هم قابل نصب و استفاده میباشد.
نماینده انحصاری شرکت سهامی خاص تامین برق آب ایران (تابیران)
تهران - جمشیدآباد جنوبی شماره ۱۶۳ تلفن-۱۴-۹۲۶۰۱۱ قسمت فروش ۹۲۶۰۱۶

آگهی مناقصه شماره ۱۲ـ۴۲ـ۵۲ـ۱۴۰۱
مورخ ۱۰ر۴ر۵۳
آمادگاه کرمانشاه گوشت گوسفند تازه به نسبت ¾وزن شیشکو ¼ وزن میش جهت مصرف سالیانه یگانهای آماد شونده (تحویل در کرمانشاه وبیستون) برابر شرایط موجود از طریق مناقصه‌خریداری مینماید.
پیشنهاد دهندگان میتوانند با مراجعه به آمادگاه کرمانشاه وملاحظه مشخصات ودریافت برگ شرایطو مشخصات معاملهو مونه‌قرارداد پیشنهاد خود را طبق مفاد مندرج در شرایط معامله تنظیم و تاساعت ۹ صبح روز ۱۲ر۵ر۵۳ بدفتردایره پیمانهای آمادگاه تسلیم‌نمایند. م‌الف ۷۷۵۱
مناقصه‌گذار ـ آمادگاه کرمانشاه
آـ۸۶۰۳۶

سقفهای پیش فشرده PRECONTRAINT PPB بتن
آماده بمصرف باپمپاژ
بلوك مجوف سقفی ودیواری
شن وماسه دانه بندی شده
شرکت فربت
دفترمرکزی ۸-۴۶۴۹۶-۴۲۸۹۷
دفترفروش : ۴۳۷۰۱-۴۴۵۵۲

تاریخ فلسفهٔ اسلامی
هانری کوربن
ترجمهٔ اسداله مبشری
کتابی گرانقدرکه اسلام را در پهنهٔ بی‌انتهای فلسفهٔ آن به نحو شایسته‌ای بررسی می کند و کهن فلسفهٔ آنرا بازمی‌شناساند.
موسسه انتشارات امیرکبیر

آپادانا تورهای تابستانی را:
در هتل های درجه ۱ صبحانه ـ ناهار ـ گردش ـ ورودیه ها ـ ایاب‌و ذهاب ـ بلیط هواپیما جت در معیت راهنمای فارسی زبان تقدیم میدارد .

تور۱۶ و۱۹روزه‌اروپا ـ حرکت ـ ۴ ـ
۱۱ ـ ۱۸ ـ ۲۵ شهریور و اول مهر ۱۶ روز ـ رم ـ بارسلون ـ پاریس ـ لندن و ادامه تور برای ۱۹روزه هامبورگ قیمت ۱۶ روز ۵۷۵۰ تومان۱۹روز ۶۴۵۰تومان

تور ـ ۱۹ روزه‌اروپا ـ حرکت ـ
۱۰ ـ ۱۷ ـ ۳۱ مرداد ماه دیدار از شهر های : رم ـ نیس ـ موناکو ـ مونت‌کارلو ـ بارسلون ـ پاریس ـ لندن قیمت ۶۴۵۰ تومان .

تور ـ ۲۲ روزه‌اروپا ـ حرکت
۹ ـ ۱۶و۲۳ مرداد دیدار از شهر های : استانبول ـ رم ـ نیس ـ موناکو ـ مونت‌کارلو ـ بارسلون ـ پاریس ـ لندن . قیمت ۷۱۰۰ تومان .

تور ـ ۲۲ روزه اروپا ـ ۴شهر ـحرکت ـ
۱۶ و ۲۳ مرداد دیدار از شهرهای : لندن ـ پاریس ـ بارسلون ـ رم . قیمت ۶۹۰۰ تومان

تور ـ ۲۹ روزه اروپا ـ ۸شهر ـ حرکت ـ
۹ ـ ۱۶ و ۲۳ مرداد دیدار از شهر های : استانبول ـ رم ـ نیس ـ موناکو ـ مونت‌کارلو ـ بارسلون ـ پاریس ـ لندن ـ هامبورگ و ژنو قیمت ۸۲۰۰ تومان .

توجه :
برای رزرو از شهرستان ها ۵۰۰ تومان با ذکر نام تور مورد نظر بحساب ۱۸۵ سازمان توریستی آپادانادربانک سپه‌شعبه‌تخت جمشید شرقی حواله‌فرمائید

توجه ـ
تور هائی که از آگهی برداشته شده تکمیل و جلسات‌معارفه آن در هتل ورسای‌خیابان پهلوی مقابل فروشگاه‌کورش سیاشد لطفا با آپادانا تماس بگیرید

تور ـ ۳۰ روزه اروپا ـ ۵ شهر ـ حرکت ـ
۱۱ ـ۱۸ ـ ۲۲ـ ۲۹ مرداد ماه . دیدار از شهرهای : هامبورک ـ لندن ـ پاریس ـ بارسلون ـ لندن ـ پاریس ـ بارسلون ـ رم با دو شب اقامت در ناپل ـ کاپری و سورنتو قیمت ۸۲۵۰ تومان .

تور ـ ۳۲ روزه اروپا ـ حرکت
۱۰ـ۱۷ـ۲۴ـ و ۳۱ مرداد . دیدار از شهر های : رم ـ نیس ـ موناکو ـ مونت‌کارلو ـ بارسلون ـ پاریس ـ لندن ـ آمستردام ـ هامبورک ـ ژنو ـ وین و استانبول . قیمت ۸۹۵۰ تومان .

تورجدید ۲۵ روزه اسکاندیناوی
حرکت ۷ مرداد دیدار از شهرهای رم (ناپل ـ کاپری ـ سورنتو) پاریس ـ هامبورگ ـ استکهلم ـ اسلو ـ کپنهاک و لندن‌قیمت ۸۷۵۰ تومان.

تور ـ ۲۲ روزه آمریکا ـ حرکت
۲۱ مرداد دیدار از شهر های : نیویورک ـ واشنگتن ـ بوفالو ـ آبشار نیاگارا ـ لاس‌وگاس ـ سانفرانسیسکو ـ لوس‌آنجلس ـ هالیوود ـ لندن ـ قیمت ۱۰۴۵۰ تومان .

سازمان توریستی آپادانا
تلفنهای ۷۵۷۹۸۹ ـ ۷۵۶۲۰۳ ـ ۷۵۴۸۳۰
جاده‌قدیم‌شمیران‌چهارراه‌حقوقی‌اول‌ایرج‌ـشماره ۴

موکت فلتکو مترمربع ۲۳ تومان ببالا
شرکت فلتکو نماینده انحصاری مدرنترین کالاهای ساختمانی ۶۲۷۷۸۲

آگهی مناقصه شماره ۲۷
تاریخ ۲۵ر۴ر۵۳
فرماندهی لجستیکی نیروی زمینی شاهنشاهی یک قلم جنس مشروحه زیر را
۱ـ واکس مشکی ۱۳۹۷۰۰ کیلو
از طریق مناقصه خریداری مینماید .
پیشنهاد دهندگان میتوانند با مراجعه به دفتر انتظامات فرماندهی لجستیگی نیروی زمینی‌شاهنشاهی‌و ملاحظه مشخصات اجناس و دریافت برگ شرایط و مشخصات معامله پیشنهاد خود را طبق مفاد مندرج در شرایط معامله تنظیم و تاساعت ۱۲ روز شنبه ۲۶ر۵ر۵۳ به دفترانتظامات‌فرماندهی لجستیگی تسلیم‌نمایند. م‌الف ۸۱۹۱
فرماندهی لجستیگی نیروی زمینی شاهنشاهی

اخبار، رویدادها، شایعات و گفتگوها در

بازار سیاست

مشارکت ایران در صنایع غرب

واکنش های متفاوتی نسبت به مشارکت ایران در ۲۵٫۰۴ درصد سهام واحد فولاد سازی کروپ آلمان فدرال ، همچنان در صفحات‌اول مطبوعات‌غرب‌جای‌دارد،مطبوعات لندن‌بدون‌استثناء تصمیم تهران را به خرید سهام کروپ در صفحات اول خودجای دادند وپیش‌بینی کردند که خرید سهام کروپ مقدمه تصمیم ایران به خرید سهام صنایع مشابه‌ای در اروپای غرب و ایالات متحده است . بعد از کروپ اینک نام چندین واحد صنعتی و تولیدی آلمان فدرال از جمله « بایر » ، که ایران محتملا سهام آنها را خواهد خرید ورد زبان‌ها است . در تهران منابع دولتی نیزتایید میکنند که خرید سهام واحد های صنعتی عمده جهان صنعتی ، بخشی از بزنامه مفصل ایران در سرمایه‌گذاری های خارجی بشمار میرود . در مورد مشارکت‌ایران کروپ نکات مهم فراوان است . نخست آنکه مشارکت یک شرکت خارجی در حیات ۱۶۲ ساله کروپ بی‌سابقه است . اهمیت این مشارکت بیشتر در این است که ایران در اداره واحد فولاد سازی کروپ نقش مستقیم خواهد داشت و نماینده ایران با حق رای در هیئت مدیره این واحد حضور پیدا میکند . علت آنکه ایران تصمیم به خرید کمی بیشتر از ۲۵ درصد سهام واحد فولاد سازی گرفت ناشی از سیستم و قوانین مالیاتی آلمان است . بموجب مقررات بر سود مشارکت در زیر ۲۵ درصد ۵۶ درصد مالیات تعلق‌میگیرد ، در حالیکه مالیات برسود مشارکت از ۲۵ درصد به بالا ۳۵درصد است . قبل از واگذاری سهام به ایران ، ۷۶٫۳ درصد سهام واحد فولاد سازی متعلق به خود کروپ بود .

اولتیماتوم به اصناف جدی است

لحن قاطع هویدا نخست وزیر هنگام اعلام تصمیمات‌جلسه شورای عالی اقتصاد خطاب به اتاق اصناف را محافل آگاه یک «اولتیماتوم» جدی عنوان دادند و معتقدند در یک ماه آینده که این واحد صنفی فرصت راهجوئی و یافتن راهحل برایش باقی مانده است باید خط مشی آینده خود را مشخص کند . درحقیقت بقا و یا انحلال اتاق اصناف ـ منوط به تصمیمات جدی و قاطع و طرح های جدید هیئت رئیسه آن دارد و بمعنی دقیق کلمه اتاق تعیین کننده سرنوشت خود است ، زیرا با توجه خاصی که‌دولت برای تثبیت قیمت ها و حفظ تعادل بازار داخلی دارد بهیچوجه در این مورد « چشم پوشی » و «اغماض» نشان نخواهد داد.در کریدور های ساختمان مرکزی اتاق اصناف همزمان با توسعه این اظهارنظر ها ، جنبو جوش زیادی دیده میشود و صحبت از برنامه ریزی های جدید و رای‌گیری‌وتشکیل جلسات‌مختلف بگوش میرسد . هم‌اکنون نمایندگان ۳۰ بخش از دوائر اتاق اصناف در جلساتی که هیئت رئیسه برای بررسی مسائل برگزار کرده است شرکت دارند ـ گفته میشود اتاق با توجه به شرایط بازارتهران و شهرستان ها بچند نتیجه قطعی برای مبارزه با گرانفروشی و اجحاف رسیده و تصمیم دارد اصول رد و بدل صورت خرید و فروش را برقرار سازد . باین ترتیب هر خریدار خواه در سطح کلی و یا خرده فروشی میتواند « فاکتور » کالارا دریافت کند و این ظاهرا از جمله تصمیمات موثری است‌که با انقضای‌مهلت دولت درسراسر ایران به اجرا درمی آید .

طرح محرمانه ومتقابل اوپك :

اوپک برای مقابله با هرگونه کوشش و فشار وتهدیدی ازجانب کشورهای صنعتی «در کاهش بهای» نفت یک برنـامه وسیع و متقابل تهیه کرده است ومیتوان استنباط کرد که غرب برای کشف این «طرح محرمانه» «مرده و زنده» آن کوشش‌میکند. حتی «وجود » چنین طرحی تاکنون محرمانه باقی مانده‌بود،تا اخیرا یکی‌از وزرای نفت عضو اوپک بطور ضمنی وجود آنرا فاش کرد . افشای این راز در شرایطی صورت گرفت که‌عوامل معینی ازغرب سلسله کوشش‌های مجددی را برای تقلیل بهـای نفت ازراه وروش‌های گوناگون آغاز کردند. اما کشورهای عضو اوپک به استثناء عربستان که وزیر نفت‌آن‌خود راطرفدار تقلیل بهای نفت نشان‌میدهد، درآستانه هرکوشش جدیدی دراین زمینه به‌شرکای غرب هشدار داده‌اند که تقلیل بهای نفت نه‌تنها رویائی بیش نیست بلکه درصورت ادامه تورم در غرب بایستی افزایش مجدد بهای نفت را انتظار داشته باشند. اینک دربسیاری از محافل نفتی جهان با توجه به هشدار جدی‌اوپکو همچنین ادامه تورم، نسبت به‌افزایش مجدد بهای نفت درجبران ضـرر قدرت خرید کشور های تولید کننده‌اظهار نظر قطعی میشود و پیش‌بینی براین است‌که بعداز این مرحله خواهد بـودکه غرب سرانجام‌ نسبت به‌دعوت اوپک به‌همکاری برای تثبیت بهای نفت درمقابل تثبیت بهای کالاهای و ارداتی کشورهای جهان سوم و درحال‌توسعه ازغرب صنعتی پاسخ مثبت خواهد گفت .

● کوشش های هواپیمائی ملی ایران در انجام پروازهای اروپائی از طریق شمال افریقابی نتیجه ماند و ظاهرا علت اصلی این عدم توفیق ، مخالفت لیبی در صدور اجازه پرواز به‌هواپیما های مسافربری ایران بر فراز خاک آن کشور بوده است .برای « هما » ، در صورت بسته شدن راه پرواز به اروپا از طریـق ترکیه ، دو راه پرواز از شمال افریقا و خاک شوروی باقی‌میماند. با بحران قبرس « هما» کوشش کرد از هر دو راه پرواز هـای خود را در مسیر اروپا از سر گیرد و این کوشش تنها از طریق خاک‌شوروی با توقف الزامی در مسکو و دیگر شرایطی که‌«هما» شامل آن‌ها بود ، نتیجه داد . مناسبات ایران و لیبی اگرخصمانه نباشد حداقل‌دوستانه نیست و در هر حال اگر لیبی با پروازهای «هما» از فراز خاک آن کشور موافقت میکرد ، جای تعجب‌بودنه عدم موافقت آن که باید طبیعی تلقی شود.

● معرفی سفرای جدید ایران‌درچند پایتخت اروپائی از جمله دوپایتخت مهم‌شرق و غرب قریب‌الوقوع بنظر میرسد و گفته میشود که شخصیت های منتخب برای این دوپست حساس در میان سفرای شاغل در اروپای شرق قرار دارند. برای احراز پست یک سفارت در اروپای غرب نیز از نام قدیمی ترین معاون وزارت خارجه یـاد میشود.

★ اقدام ایران در اعلام وفاداری‌مجدد بطرح کنکوردودولت انگلیس را از «دودلی» نسبت به ادامه مشارکت در این پروژه عظیم صنعتی اروپای غرب بیرون آورد و همانطور که پیش‌بینی میشد در مذاکرات اخیر رهبران انگلیس و فرانسه ، ویلسون ادامه مشارکت انگلیس را در این طرح به ژیسکار دستن قول‌داد. گزارشی از پاریس میگوید که درنتیجه مذاکرات رهبران فرانسه و انگلیس ،فرانسه راضی شد که تعداد هواپیما های کنکورد سوپر سونیک که در نخستین وهله برای حمل‌ونقل بین‌المللی ساخته میشود از ۱۹ فروند به ۱۶ فروند تقلیل یابد . ایرفرانس و بریتیش ایرویز خرید ۹ فروند کنکورد را تعهد کرده‌اند ، درحالی‌که تهران و چین هریک خرید سه فروند آنرا قول داده‌اند .

● از نام حمید رهنما وزیر سابق اطلاعات بعنوان‌نماینده جدید ایران در یونسکو یاد میشود . ماموریت پرفسور فضل‌اله رضا نماینده کنونی ایران در یونسکو تابستان امسال پایان‌می‌یابد . رهنما در آخرین ترمیم کابینه هویدا جزء ۹ وزیری بود که جای خود را به چهره های جدیدی دادند و بدین ترتیب‌رهنما بعد از ولیان استاندار خراسان ، دومین چهره از ۹ وزیر کنار رفته خواهد بود که مقام جدیدی می‌یابد.

● حزب اقلیت با نگاه پر اشتیاقی ، چشم به جوانان دوخته و پس‌از تشکیل سازمان جدید جوانان حزب و تدوین اساسنامه جداگانه ،اینک نقشه های مفصلی برای جذب‌جوانان کشیده است . دایر کردن « خانه مردم جوان » از سوی حزب مردم‌به کیفیتی که میخواهد خدمات ورزشی و هنری و تفریحی دراختیار جوانان قرار دهد و نیز سمینار سرپرستان سازمان جوانان‌حزب در سراسر کشور که بزودی در تهران تشکیل خواهد شد‌نشانه هائی از علاقه‌رهبران حزب به جمع‌آوری جوانان و آشناساختن آنها با ایدئولوژی حزب‌اقلیت است . حزب مردم در نوسازی تشکیل حزبی خود بویژه درباب «جوانان» پافراتر میگذارد و طرح انتشار یک روزنامه مستقل که نقش ارگان جوانان حزب را دربر خواهد داشت ، در دستور کار خود قرار داده است

● نسبت به پخش مستقیم قسمتی از مسابقات بازیهـای آسیائی هنوز تصمیم نهائی‌اتخاذنگردیده و چه بسا حداقل‌تهرانی های مشتاق بازیهای آسیائی برای دیدن مسابقات چاره‌ای جـز حضور در استادیوم صدهزار نفری نداشته باشند . قسمت اعظم مسابقات « جالب » ، البته برای بینندگان شهرستانی پخش‌مستقیم خواهد شد و در تهران پس از انجام مسابقات ، بخش هائی از آن که روی نوار ضبط میشود برای بینندگان تهرانی پخش خواهد شد . تماس سازمان رادیو و تلویزیون ملی ایران کـه سخت دست‌اندر تهیه پخش اخبار مسابقات و بازیهای آسیائی هستند با مقامات مسئول برای اتخاذ تصمیم نهائی نسبت بـه چگونگی پخش بازیها هنوز ادامه دارد

ایران یکهزار اتوبوس به‌مصر فروخت

★ قیمت اتوبوسهای ایران ۳٫۶ میلیارد ریال است

★ صدور اتوبوسهای ایران از ۴۵ روز دیگر شروع خواهد شد .

ایران یکهزاردستگاه اتوبوس بقیمت سه‌میلیاردوششصد وچهل میلیون ریال به‌مصر فروخت . قرارداد فروش‌اتوبوسها روز شنبه این‌هفته‌بین مدیرکارخانجات ایران ناسیونال و مقامات دولت مصر در قاهره امضاء شد.

این بزرگترین قراردادیست که ایران برای صادرات تولیدات اتومبیل خود بایککشور خارجی منعقد میکند، بخصوص اهمیت‌این قرارداد در آنست که در مناقصه خرید اتوبوس بوسیله مصر دهها کمپانی بزرگ و معروف ساخت اتومبیل شرکت‌کرده وپیشنهادات خود را تسلیم داشته بودند ولی از میان تمام این بیشهادات ، ایران باتوجه به کیفیت محصول وقیمت مناسب برنده اعلام شد .

تحویل اتوبوسهای مذکور از یکماونیم دیگر آغاز خواهدشد. موتور اتوبوسهای ایران در کارخانه دایملر بنز تبریز و بدنه آن‌در کارخانجات‌ایران ناسیونال ساخته میشود.

از یکهزار دستگاه اتوبوس صادراتی ایران به مصر ،هفتصد دستگاه در شهرهای مختلف‌مصر از جمله قاهره و سیصد دستگاه در جاده‌ها بکارخواهند پرداخت.

وزیر بازرگانی رهسپار کابل شد

بامداد امروز یک هیات اقتصادی ایران‌بریاست دکتر فریدون مهدوی‌وزیربازرگانی عازم افغانستان شد.

منابع رسمی هدف ایـن بازدید را انجام یک سلسله مذاکرات‌اقتصادی‌وکشاورزی ذکر کرده اند و پیش بینی میشود در این دور از گفتگو ها پیرامون همکاری هـای وسیع تر دو کشور تصمیمات مهمی اتخاذ شود.

هیات اقتصادی‌ایران‌هنگام اقامت خود در کابل محتملا انعقاد پیمانهای جـدید و چگونگی دادن اعتبارات لازم را به افغانستان موردبررسی قرار خواهد داد.

هیئت در این سفر بارئیس جمهور افغانستان و دیگـر رهبران برجسته کابل‌ملاقات و پنجشنبه بتهران مراجعـت خواهد کرد.

دراین‌هیات حسین‌سپهری معاون وزیر کشاورزی‌ومنابع طبیعی ،جواد وفا معاون‌وزیر اقتصاد و دارائی ، عزیـزاله کهکشان معاون وزارت نیرو حمید موسویان معاون وزارت راه و ترابری، عروضی از وزارت بازرگانی و مرتضوی از سازمان برنامه وبودجـه شرکت دارند.

بوتو از ویژه نامه آر. سی. دی اطلاعات تجلیل کرد

ذوالفقار علی‌بوتونخست‌وزیر پاکستان بمناسبت انتشار ویژه نامه «آر ، سی ، دی» توسط روزنامه اطلاعات پیامی برای خوانندگان اطلاعات فرستاد . بوتو که در ابتدای پیام خوداز اینکه روزنامه اطلاعات اقدامبه انتشار ویژه نامه‌ای نموده‌است ابراز خوشحالی کرد و اظهار داشت : «میل دارم از ایـن فرصت استفاده کنم و بهترین درودها و آرزوهای قلبی خود را به خوانندگان روزنامـه اطلاعات ابراز دارم.»

بوتو در این پیام یادآورشد که «هدف آر ، سی ، دی برقراری همکاری نزدیکتر میان ایران و پاکستان و ترکیه در زمینه‌های اقتصادی ،اجتماعی و فرهنگی با توجه به پیوند های مشترک فرهنگی ،مذهبی، تاریخی و مجاورت جغرافیائی سه کشور است.»

« در دهسال گذشته‌همکاری عمران منطقه‌ای در تحققدادن این آرزوهاپیشرفت‌های زیادی حاصل کرده و نقش بزرگی‌در توسعه همکاری نزدیکتر میان مردم منطقه ایفاء کرده‌است.»

« من مطمئن‌هستم‌که انتشار ویژه نامه اطلاعات تحقق‌بیشتر هدفهای آر، سی ، دی رایاری

میدهد و همکاری و مناسبات برادرانه سه کشور را افزونتر میکند . آرزو دارم که موسسه اطلاعات در کلیه اقدامات خود موفق شود.»

***

شماره مخصوص اطلاعات‌که دیروز در ۵۶صفحه منتشرشد، به مقدار وسیعی در دوکشور همسایه ترکیه و پاکستان‌توزیع شد و مورد استقبال مقامـات سیاسی ، اقتصادی قرارگرفت‌و بخصوص در پاکستان که عـده کثیری از مردم به زبان‌فارسی آشنائی دارند مورد توجه و استفاده محافل مختلف واقـع شد .

آخرین جلسه بررسی مقدماتی تجدیدنظر در برنامه پنجم

آخرین جلسه بررسی مقدماتی تجدید نظر در برنامه‌پنجم عمرانی بعد ازظهر امروز با حضور آقای هویدا نخست وزیر، دکترمجیدی وزیر مشاور و رئیس سازمان برنامه ، هوشنگ انصاری وزیر امور اقتصادی و دارائی، جمشید آموزگار و چندتن از وزراء و مقامات برنامه‌ریزی ، اقتصادی وعمومی کشور در هتل دیزین تشکیل شد.

جلسات بررسی مقدماتی‌تجدید نظر در برنامه پنجم عمرانی‌کشور که سه روز بطول انجامید کلیه وزراء در آن شرکت کردند و هریک از آنان پیرامون طرحهای تازه عمرانی باکارشناسان و مقامات برنامه‌ریزی به بحث و تبادل نظر پرداختند.

در جلسه بعدازظهر دیـروز پیرامون برنامه‌های اقتصادی و صنایع و معادن ، برق و نیرو، کشاورزی و دامپروری بحث و تبادل نظر شد.

سازمان برنامه طرح‌تجدید نظر در برنامه پنج ساله عمرانی پنجم کشور را در چهار مدل مختلف تدوین کرده که جزئیات هر یک از این مدلها در جلسات دیزین دقیقا مورد بررسی قرار گرفته است .

نظرات و پیشنهاداتی که‌هنگام بررسی طرح تجدیدنظر در برنامه پنجم‌از طرف‌وزراء وسایر مقامات داده‌شده‌است‌توسط سازمان‌برنامه مورد مطالعه قرار می‌گیرد و این پیشنهادات در لایحه منعکس خواهد شد.

یک شبکه خرابکاری در همدان کشف شد

اعضای یک شبکه تروریستی وخرابکاری که با حمله مسلحانه رئیس یکی از شعب‌بانک صادرات در همدان را شهید کرده بودند، شناسائی و دستگیر شدند.

مرحوم هاشم ولائی متصدی شعبه‌جهان‌نمابانک صادرات‌ایران در همدان روز ۳۰ خرداد ماه سال جاری در حالیکه به‌تنهائی کارهای بانک را انجام میداد در ساعت ۷ونیم صبح با حملـه مسلحانه سه نفر روبرو شد واو ابتدا درصدد برآمد تا مانع کـار سارقین مسلح شود و باضربه شدیدی یکی از آنها را از بانک خارج نمود. سارق دیگر باسلاح کمری که داشت‌قلب مرحوم‌ولائی را هدف قرار داده و باشلیک گلوله‌ای او را شهید ساخت . سارقین که‌باتیراندازی رئیس‌بانک را شهید ساخته و ضمنا توجه عابرین را جلب کرده بودند و جهت ترس از گرفتاری بـدون برداشتن پول ، بانک را ترک و متواری شدند .

تعقیب و شناسائی

متعاقب‌این‌حادثه تلاش‌مامورین امنیتی و انتظامی بمنظوردستگیری این عناصر آغاز گردید و در اثر پی‌گیری مداوم مامورین عاملین قتل از لحاظ هویت شناسائی شدند و کوشش برای دستگیری آنها مداومت یافت تا سرانجام‌در روز ۱۸ تیرماه جاری یکی ازآنها بنام خسرو ترگل دستگیر شد.

درتحقیقات‌مقدماتی‌که ازخسرو ترگل بعمل آمد اعتراف کرد که همراه با دو نفر دیگر وبمنظور بدست آوردن پول به بانکـ صادرات شعبه‌جهان‌نما حمله‌کرده وپس از کشتن رئیس بانک متواری شده‌اند.

دستگیری دونفر دیگر

اظهارات ترگل ، ماموران رابه محل اختفای دونفرهمدستانش به اسامی حسین سلاحی واصغر کهوند هدایت نمود و این دوتن هم در حالیکه از بیمگرفتاری به چنگال عدالت از همدان‌گریخته و در تهران مخفی شده بودند در روز ۲۳ تیر ماه دستگیر کردند.

اعترافات

عناصر مذکور در تحقیقات اعتراف کردند که تحت تاثیـر تبلیغات رادیو های بیگانه وافکار مارکسیستی‌و آنارشیستی‌معتقدشده وبااستفاده از آموزش های خرابکاری رادیو های مزبور به ساختن مواد منفجره و بمب و تهیه اسلحه و مهمات دستزده و باجلب همکاری و همفکری چند نفر دیگر شبکه خرابکاری و تروریستی ایجاد نموده و در تلاش بوده‌اند تا باتامین امکانات بیشتر دست به خرابکاری وترور در منطقه همدان بزنند.

آنها که برای‌ادامه زندگی‌مخفی واقدامات غیر قانونی خوددرعین حال نیاز شدید به پول داشته‌اند بابررسی مراکز پولی شهر، بانک صادرات شعبه جهان نما راموردشناسائی قرارداده و در فرصت مناسبی به آنجا حمله کرده‌اند.

درلحظه‌ورودبه‌بانک باسلاحی که در دست داشته‌اند ، رئیس بانک را وادار به‌تسلیم کرده‌اند ولی هنگامی که یکی از آنها از جلو رئیس‌شعبه برای‌رسیدن به صندوق محتوی پول بانک عبور میکرده ، رئیس بانک‌ضربه شدیدی بسرش‌وارد ساخته ولی یکی دیگر ازآنها که سلاح‌کمری در دست داشته ، رئیس بانک را بضرب گلوله‌ازپای در آورده است :

خرابکاران مذکور ضمنا اقرار کرده‌اند که با تهیه و نصب بمب خرابکاریهائی در هنرستان صنعتی همدان و برخی مراکز دیگر انجام داده و بعضی از مقامات دولتی استان همدان را شناسائی نموده و در صددترور آنها بوده‌اند .

چهار نفر بقیه همدستان ایـن سه نفر هم شناخته شده و بازداشت گردیده‌اند و هم‌اکنون مراجع مسئول مشغول تکمیل پرونده های اتهامی انان هستند تا خرابکاران‌مزبور را بهچنگال عدالت بسپارند .

ایران ۱۲۰۰ میلیون دلار بـه موسسات دولتی انگلیس اعتبار داد

طبق یاداشت تفاهمی که صبح امروز بین آقای منوچهر آگاه معاون وزارت دارائی و آقای «انتونی پارسونز»سفیر انگلستان در دربارشاهنشاهی‌بامضاء رسید، اعتباری بمبلغ یکهزار و دویست میلیون دلار از طرف دولـت شاهنشاهی ایران به موسسات دولتی انگلستان اعطاء میگردد.

اعتبار مذکور که‌از طرفدولت انگلستان ، تضمین خواهد شد دارای نرخ بهره‌تجارتی بوده و طی مدت سه سال مورد استفاده قرار خواهد گرفت . مدت باز پرداخت اعتبار ، پنجسال ازتاریخ استفاده خواهد بود.

درحادثه اتوبمیل درگردنه «صلوات آباد» سنندج ۱۲ نفر کشته شدند

سنندج ـ خبرنگار اطلاعات: در یك حادثه رانندگی که‌حدود ظهرامروز درگردنه صلوات‌آباد سنندج رویداد ، ۱۲ نفر کشته و هفت نفر مجروح شدند . این عده با مینی‌بوس ازسنندج عازم قروه بودند که در گردنه صلوات‌آباد ، مینی‌بوس حامل آنان با تانکری برخورد کردو به قعر دره افتاد.هنوزمشخصات مینی‌بوس وتانکرو هویت‌هیچیك از کشته شدگان معلوم نشده و از طرف ژاندارمری ، گروه امدادی به محل اعزام گردیده است .

سنا لایحه نفت را تصویب کرد

امروز «سنا» لایحه نفت را مورد بررسی و تصویب قرارداد.

در جلسه علنی فوق‌العاده سنا که ساعت ده بامداد امروز به ریاست جعفر شریف‌امامی تشکیل شد ، سه لایحه دیگر نیز به تصویب رسید .

رئیس سنا در ابتدای جلسه اظهار داشت : چون جلسه امروز فوق‌العاده است لذانطق قبل‌از دستور نداریم .

هنگام بررسی لایحه نفت‌که قبلا مجلس شورای ملی آنـرا تصویب کرده‌است، سناتور«دها» پیشنهاد فوریت کرد و پیشنهاد وی مورد تصویب قرار گرفت‌و سپس رسیدگی به مواد لایحه شروع شد و بتصویب رسید .

لوایح دیگری که بتصویب رسید عبارت بودند از : لایحه اصلاح پاره‌ای از مواد قانون هیئت های امنای موسسات‌عالی علمی دولتی ، لایحه الحاق یک تبصره به قانون تشدید مجازات کبوترپرانی مصوب خرداد ماه ۱۳۵۱ ، لایحه اصلاح قانون تاسیس وزارت علوم و آموزش عالی .

هنگام رسیدگی به لایحه نفت سناتور منوچهر پرتو پیشنهاد کرد در ماده ۲۹ لایحه عبارت زیر اضافه شود «دولت در هر مورد تغییرات مذکور در این ماده را ظرف ۳ ماه از تاریخ تائید به مجلسین خواهد داد.»

این پیشنهاد مورد تصویب قرار گرفت .

همچنین سناتور ها حسن زاهدی و کریم وراهرام تذکراتی دادند که‌دکتر عزت‌الله‌یزدان‌پناه به آنها پاسخ داد .

لوایح مصوب سنا به مجلس شورا ارسال شد .

قانون نفت

در لایحه نفت که امروز بـه تصویب‌مجلس‌سنارسید ،شرکت ملی نفت ایران مسئول انجام وظایف و اعمال حقوق واحتیار مصرح در قانون نفت و نظارت براجرای آن شناخته شده است .

در این قانون خاطر نشان گردیده که‌اعمال‌حق‌مالکیت‌ایران نسبت بمنابع نفتی در زمینـه اکتشاف توسعه ، تولید ، بهره برداری و پخش‌نفت در سرتاسر کشور و فلات قاره منحصرا بعهده شرکت ملی نفت ایران است که راسابوسیله نمایندگیها و پیمانکاران خود در آن باره اقدام خواهد کرد .

شرکت ملی نفت اختیار دارد که برای تثبیت ارزش و حفظ قدرت خریدارزی که از بابت فروش نفت و گاز عاید ایران میشود هر گونه اقدام و یـا هرگونه توافقی را با تصویب هیئت وزیران بعمل آورد

«هما» اظهارات رزاق‌منش را «دروغ محض» میداند

هواپیمائی ملی ایران در پاسخ بـخشی از دفـاعیات انوشیروان رزاق منش کـه بسقوط یکی از هواپیما های هواپیمائی ملی ایران در چند سال قبل اشاره کرده بود ، اعلام داشت‌که‌این اشاره‌دروغ محض‌است، زیرا خوشبختانه هواپیما های « هما» از بدو تاسیس تاکنون» بیاری ولطف خداوند»ومراقبت های دائمی دچار حادثه‌ای نشده است و معلوم نیست که ایشان از کجا این داستان در باره سقوط هواپیمائی‌ملی‌ایران راساخته‌اند

شاهد ایرانی کودتای قبرس مشاهدات خودراشرح میدهد

ژیرا امیرخانیان

نخستین مسافر ایرانی که پس از کودتای قبرس از نیکوزیا به تهران آمده واحتمالا تنها ایرانی است که پیش از کودتای اخیر تاچند روز بعد از آن در قبرس بسر برده و تحولات جاری راز نزدیک دیده است . دیروز در گفتگوئی بااطلاعات گفت که بـا وقوع کودتا و شایعه کشته‌شدن ماکاریوس مردم نیکوزیا بسختی میگریستند و پایتخت قبرس‌غمگین واندوه زده بود.

ژیرا امیرخانیان که چند روز پیش از کودتا در قبرس بسر می‌برد گفت از ساعت ۸٫۲۰صبح روز شنبه غرش تانکها وشلیک مسلسلها در نیکوزیـا تا ۴۸ ساعت بعد لحظه‌ای خاموش‌نشد و درگوشه وکنار شهر اجساد کشته شدگان بچشم میخورد .

وی افزود که «نیکوزیا» روز های قبل از کودتا را در آرامش میگذرانید و هیچ نشانه‌ای از یک تحول نظامی و سیاسی محسوس نبود و نقطه شایعاتی وجود داشت که دولت تغییر خواهد کرد.

مسافر ایرانی‌یادآور شد که اکثر سربازان کودتایی راجوانان ۱۶ تا۱۷ ساله تشکیل میدادند که در برابر نیروهای مسلح طرفدار ماکاریوس کم تجربه‌تر بودند واز همین جهت تلفات مهاجمین‌ظاهرا خیلی بیش از مدافعان بوده‌است.

مسافر زندانی

امیرخانیان ، ضمن تشریـح حالات روانی‌خارجیان مقیم‌قبرس گفت، از روزشنبه تا چهارشنبه همه ساکنین هتل بدستور مقامات نظامی حق خروج از محل اقامت خود را نداشتند و باین ترتیب مایک دوره زندانی موقت را گذراندیم و مسئولین در برابـر سئوالهای ما غالبا سکوت‌میکردند ویا اینکه توضیح میداند کـه خارج شدن از هتل بقیمت‌جانمان تمام میشود.

در تمام این مدت از فرودگاه نیکوزیا پروازی‌انجام نمی‌گرفت و شبکه‌های تلفن وتلکس و تلگراف نیز قطع‌شده بود. صبح‌چهارشنبه اعلام شد که مسافران می‌توانند تاظهر رفت و آمد کنند ولی‌بعد ازظهر حکومت نظامی است. در این روز اجازه سفر به‌خارجیان نیز داده شد و فقط ملیت‌هائی‌که هواپیمای کرایه‌ای برای‌بازگشت دادن آنها به‌قبرس فرستاده شده بود، در حالیکه ژاندارم آنهارا اسکورت میکرد به فرودگاه‌رفتند.

مهین بیمار دوشخصیتی است نه‌منحرف‌جنسی

★ مهین‌در نامه‌ای به‌برادرش در آلمان نوشته بود : من نمیتوانم یك زن باشم ، میخواهم تغییر جنسیت دهم!

در چهارمین جلسه محاکمه مهین‌پدیدار نظر که صبح‌امروز انجام شد آقای معتمدی وکیل مدافع متهم بشدت از بازپرس دادسرای لاهیجان انتقاد کرد و ضمن متهم ساختن بازپرس به اینکه در تهیه کیفرخواست، بسیاری از نکات را بی جهت پیش کشیده گفت :

ـ بازپرس در این پرونـده علنا با متهم دشمنی کرده است بعد از وقوع قتل لازم بود به عنوان مثال از نسرین دختر آقای‌برهان‌که‌مدعی است بخاطر مهین‌مدرسه فرزندش را عوض کرده بازپرسی میشد که نشده است .

آقای معتمدی پس از اشاره به‌شرایط‌زندگی‌مهین و شرائط جسمانی وی گفت : مهین در روز وقوع حادثه بعلت وضع مخصوص‌جسمانی‌دچارناراحتی روانی بوده است .

وکیل مدافع افزود : از محضر دادگاه تقاضا دارم‌مهین را مورد معاینه دقیق روانـی قرار دهند و از یک کارشناس برای اینکار استفاده شود.

مهین‌مردنیست اما شخصیت مردانه‌دارد . او انحراف‌جنسی ندارد ، او انحراف شخصیت دارد و دو شخصیتی است .

مهین‌طی نامه ۲۶٫۱٫۵۲ که به برادرش سیروس پدیدارنظر در آلمان نوشته اشاره کرده است که :

میخواستم با توحرف بزنم اما خجالت می‌کشم .

خجالت چندبار مرا تا چند قدمی مرگ پیش برد . من می‌ـ خواهم تغییر جنسیت بدهـم . سیروس جان مسخره‌ام نکن. اگر میتوانی کمکم کن . مـن نمی‌توانم یک زن باشم .

دربهار امسال ۹۹۶۲ زن وشوهر تهرانی اجازه طلاق گرفتند

۹۹۶۲ زن و شوهر تهرانی ، در سه ماهه اول سال جاري ، از یکدیگر جدا شدند . بر اساس آمار دادگاه هـای حمایت‌خانواده در این مدت ۴۸۹۵فقره دادخواست به شعب پانزده گانه ایـن دادگاهها رسیده که از این تعداد بـا توجه به موجودیهای قبلی ، ۵۹۱۴فقره به صدور رای و یا سازش منتهی شده است.

خبرنگار قضائی ما مینویسد : ۳۱۸۵ فقره از مجموع این دادخواستها را شوهران و ۲۰۷۸ فقره را زنان بـه دادگاههای حمایت خانواده ، تقدیـم کرده‌اند . در۱۵۱ مورد نیز هم زن و هم شوهر میل به جدائی داشته‌اند.

در رسیدگی به این پرونده‌ها، دادگاه های حمایت خانواده ، علاوه بر صدور ۴۹۸۱ فقره گواهی عدم امکان سازش، نسبت به ۵۴۷ فقره بقیه که در مـورد تمکین بوده و همچنین در مورد ۳۳۴ فقرمحضانت و نگاهداری اطفال‌رسیدگی و اعلام نظر کرده‌اند .

در سه ماه اول سال جاری ۵۲ مرد تقاضای تجدید فراش کرده‌اند کـه دادگاههای حمایت خانواده‌تنها با۱۲ فقره آنها موافقت‌خودرا اعلام‌داشته‌اند.

قضات دادگاههای‌حمایت خانواده اعلام داشتند که موضوع بیشتر کشمکشها و اختلافات خانواده های تهرانی ،عبارت بوده است از : « عدم تمکین زن، غیبت طولانی شوهر ، سوء معاشرت طرفین ، عدم توافق اخلاقی ، نگهداری فرزندان، عدم انفاق ، ترک خانواده ، جنون‌همسر و درخواست ازدواج مجدد .

خبرهای کوتاه

تلگرام شادباش

ازجانب شاهنشاه آریامهر تلگرام شادباشی بمناسبـت جشن ملی لهستان به‌عنوان رئیس شورای‌دولتی‌جمهوری خلق‌لهستان به ورشومخابره شد.

بلیط مسافرت هواپیما را پس بدهید

هواپیمائی ملی ایران اعلام کرد بسبب بروز حوادث‌اخیر در شرق مدیترانه دربرنامه پروازهای اروپائی هواپیمائی ملی ایران اختلال وتغییراتی پدید آمده که انجام برخی از پرواز ها را غیر ممکن‌ساخته است ، لذا با اعلام‌مراتب به آگاهی مسافرانی که بلیط مسافرت با هما را خریداری کرده‌اند میرساندچنانچه‌ظرف دو روز آینده وضع بحالت عادی برنگشت ، می‌توانندبه آژانس مربوطه مراجعه وبهای بلیط خریداری ر دریافت دارند .

قرارداد جهانگردی ایران و سوریه

ایران وسوریه‌برای‌توسعه همکاری های جهانگردی یک قرارداد امضاء میکنند.برای تهیه پیش‌نویس این قرارداد یک هیات‌جهانگردی ازطرف وزارت جهانگردی سوریـه اینک در تهران است .

اعضای این هیات بعد از ظهر دیروز در جلسه‌ای با حضور دکتر انواری معاون وزارت‌اطلاعات و جهانگردی و چند تن از مسئولان آن وزارت‌پیرامون‌اصول‌همکاری های جهانگردی دوکشور و تهیه پیش نویس قرارداد مذاکره کردند .

هیات جهانگردی سوریـه صبح چهارشنبه برای بازدید آثار باستانی و جاذبه هـای جهانگردی اصفهان و شیراز عازم جنوب میشود و روز شنبه تهران را ترک خواهد کرد.

خیابان سکوی نظامی مسدود شد

خیابان‌سکوی نظامی‌حدفاصل ۲۰ متری جوادیه الی خیابان نهر فیروزآباد از امروز بعلت عملیات آسفالت بمدت یک‌ماه بکلي مسدود و عبور و مرور در آن ممنوع میباشد .

خیابان جنگل حدفاصل میدان ۲۰ متری جوادیه الی میدان کشتارگاه نیز در مدت مذکور از غرب به شرق یک طرفه می باشد .

شناسائی بنا های تاریخی

از طرف وزارت فرهنگ و هنر یک گروه مرکب از سه باستانشناس یک نقشه‌بردار و یک نقشه‌کش برای بررسی و شناسائی اثار باستانی‌وبناهای تاریخی به ساوه عزیمت کردو گروه دیگری نیز برای انجام بررسی‌و شناسائی آثارباستانی وبناهای تاریخـی به استان زنجان رفت.این گروهها ضمن بررسی های‌علمی آثار باستانی ناشناخته نواحی مزبور را شناسائی و مشخصات آنها را برای‌ثبت در فهرست آثار ملی ایران تهیه خواهند کرد.

سخنرانی در باره حس هفتم حیوانات

در جلسه ناهار هنتگی‌کلوپ روتاری شمال تهران که یک ساعت و نیم بعد از ظهر فردا در هتل اینترکنتیننتال برگزار میشود، مـهندس ابوالحسن راجی (مدیر بنگاه خیریه‌دارو پخش) پیرامون « حس هفتم حیوانات» سخنرانی خواهـد کرد.

هدایای‌ایران به روتنبرک

در فستیوال هفتصدمین سال تاسیس شهر روتنبرگ کـه نمایندگان سازمـان هـای جهانگردی رسمی کشور های مختلف شرکت داشتند ، از ایران به عنوان یکی از کهنسال‌ترین کشورهای جهان و یکی از مهمترین قطب هـای جهانگردی دنیا یاد شد .

در این مراسم نماینده‌وزارت اطلاعات و جهانگردی سالگرد هفتصدمیـن سده تـاسیس روتنبرگ را تبریک گفت و هدایائی از محصولات دستی ایران به شهردار روتنبرگ تسلیم کرد .

انتصابات

وزیر آموزش و پرورش امروز آقای مرتضی داودزاده رابه‌سمت مدیرکل‌دفتر آموزش ضمن خدمت منصوب کرد .

***

از طرف وزارت پست و تلگراف و تلفن آقای ایرج بهرانی به سمت‌مدیرکل پست استان اصفهان منصوب شد .

قتل همکلاسی

شیروان‌ـ مهدی نوربخش ۱۲ساله اهل‌شیروان‌که‌مبلغی پول بدوست و همکلاسی‌اش جواد(۱۳ ساله)قرض داده‌بود هنگام مطالبه‌پول باوی بمنزاع پرداخت.

جواد ضمن نزاع باضربات متعدد مشت و لگد طلبکار ۱۲ ساله‌را کشت. جسد مهدی به پزشکی‌قانونی‌مشهد انتقال‌یافت و جواد دستگیر شد.

آیةاله شریعمداری از بیمارستان مرخص‌شدند

حضرت‌آیت‌الله‌العظمی حاج سید کاظم شریعتمداری امروزبیمارستان‌الوندتهران‌را پس از یک هفته با سلامـت کامل ترک کردند .

یک سخنگوی هیئت‌پزشکی که چند روز گذشته ایشان را تحت‌معاینات‌قرار داده‌بود، امروز اعلام کرد معاینـات نشان دادکه‌حضرت آیت‌الله از سلامتی‌کامل برخوردارند و قرار است برای‌یک اقامت ۲۰روزه به مشهد مقـدس مشرف شوند .

رسیدگی به شکایات‌مردم از واحد های بهداشتی

برای رسیدگی به‌شکایات مردم پایتخت از واحد های بهداشتی و درمانی ۴ شماره تلفن در وزارت بهداری بـه اینکار اختصاص داده شده است .

وزارت بهداری‌امروز اعلام کرد ساکنین پایتخت می ـ توانند بوسیله شماره تلفن‌ـ های ۸۶۴ و ۴۵۸۶۳ و ۴۵۸۶۴ شکایات خود را از نارسائی هـای بهداشتی و درمانی بازرسان فنی وزارت بهداری اطلاع بهند . طبق دستور وزیـر بهداری بلادرنك به این‌قبیل شکایات رسیدگی خواهدشد همچنین رسیدگی به‌شکایات مربوط به عرصه‌غذا های‌فاسد نیز بوسیله تلفن ۷۶۴۰۶۶ باید انجام گیرد .

شرکت در اجتماع بین‌المللی جوانان

فردا ۸ نفر از دختران و پسران عضو سازمان جوانان شیروخورشید سرخ ایران به دعوت صلیب سرخ‌کشورترکیه برای شرکت‌دراجتماع‌بین‌المللی جوانان عضو صلیب سرخ هلال‌احمر و شیر و خورشید به استانبول عزیمت مینمایند.

اعضاء اعزامی سازمـان جوانان مدت ۲۰ روز میهمان صلیب سرخ ترکیه خواهنـد بودودر این مدت ضمن معرفی پیشرفتهای ایران و جمعیت شیروخورشیدسرخ نمونه‌هائی از فعالیتهای امدادی و کمک های اولیه در ایران را ارائه خواهند داد.

استخدام کارشناس

تشکیلات جدید سازمـان امور اداری‌واستخدامی کشور تهیه شد . در تشکیلات تازه این سازمان ، بخاطر توسعه وظایف ، تعدادی پست جدید در سطح کارشناس در نـظر گرفته شده است . استخدام جدید کارشناسان درآینده از بین دارندگان مدرك تحصیلی لیسانس و یا بالاتراز ان‌بعمل خواهد آمد .

توسعه‌اردوگاه‌جهانگردی بندر عباس

اردوگاه جهانگردی بندر عباس که هم اکنون در دست ساختمـان است ، توسعـه میابد و تا آخر برنامه پنجم بصورت بزرگترین اردوگـاه جهانگردی ایران در خواهد آمد.

همراه با احداث‌اردوگاه یاد شده چند هتل با ظرفیت ۴۸۰ اتاق در بندر عباس و ۳ میهمانسرا در میناب ،قشم ولنگه در استان ساحلی‌بنیان میشود .

اردوگـاه جهـانگردی بندرعباس در زمینـی بـه مساحت ۱۲هکتار از اراضی ملی شده در محله «سورو»در دست ساختمـان اسـت . تاسیسات اولیه ساختمان‌این اردوگاه از اسفند گذشته‌آغاز شد و تـاکنون ۴٫۵ میلیون ریال هزینه برده است .

نرخ امروز ارزها

یک دلار امریکا بازرگانی‌و غیر بازرگانی ۶۷٫۷۵ ریال یک لیره انگلیسی بازرگانـی ۱۶۲٫۷۰ ریال، غیر بازرگانی ۱۶۲٫۸۰ ریال. یکمارک‌آلمان غربی بازرگانی ۲۶٫۸۰ ریال ، غیر بازرگانی۲۶٫۸۵ ریال. یک فرانکسوئیس‌بازرگانی ۲۳٫۱۵ ریال‌غیر بازرگانی ۲۳٫۲۰ریال یک فرانک فرانسه بازرگـانی ۱۴٫۳۰ ریال، غیر بازرگـانی ۱۴٫۳۵ ریال، یکصد‌ فرانـک بلژیک بازرگانی۱۸۱٫۳۵ ریال غیربازرگانی (آزاد اسکناس) ۱۷۳ ریال. یکصد لیر ایتالیا بازرگـانی ۱۰٫۶۰ ریال ، غیر بازرگانی بصورت اسکناس ۱۰ ریال.

آسمان شهرهـای شمالـی خراسان نیمه ابری با رگبار های پراکنده درارتفاعات و وزش باد در سطح زمین‌است.

آسمان‌سو احل‌دریای مازندران کمي تا قسمتي‌ابری‌بامه‌رقیق

آسمان تهران و سایر شهر ها ی‌ایران صاف تا کمی ابری پیش بینی میشود .

حداکثردرجه‌حرارت امروز تهران۲ تا۳ درجه افزایش‌می یابد گرمترین روز را در ۲۴ ساعت گذشته اهوازبا حداکثر ۴۶ درجه و خنکترین شب را همدان باحداقل۱۰ درجه‌بالای صفر داشتند حداکثر درجـه حرارت تهران ۳۲ و حداقل آن ۱۹ درجه‌بود.

درجه حرارت آب دریا در ساعت ۹ونیم از بندر پهلوی ۲۴٫۵ ورامسر ۲۵٫۲ درجه گزارش شده.

اختاپوس تورم برزندگی همه‌چنگ انداخته‌است

به زبان ساده : تورم قیمت‌ها را گران می‌کند وقدرت خرید من وشما را کاهش می دهد !

در ماه های اخیرمردم ما بارها کلمه تورم را شنیده‌اند و خوانده‌اند ، بی آنکه غالبا بدانند « تورم» در اقتصاد چه مفهوم دارد و اثر آن برزندگی روزمره ایشان چیست؟
در گزارش زیر نه فقط « تورم اقتصادی » با نثری ساده و همگان فهم تشریح شده ، بلکه علل پیدایش تورم، تاثیر آن در اقتصاد ملی و جهانی و نیز اثرش را بر زندگی شما خواننده نیز تفسیر و بررسی کرده‌ایم .
اگر گزارش را با اندکی حوصله بخوانید ، «تورم» را آنچانکه هست خواهید شناخت .

تورم ، این طاعون تهدیدکننده اقتصاد دنیا ، برای نخستین‌بار در اوایل دهه ۱۹۲۰ ـ پس از جنگ جهانی اول ـ در کشور های پیشرفته آن زمان چهره نمایاند . بنابه ساده ترین‌تعریفی که متخصصان از این عارضه اقتصادی کرده‌اند : **«تورم‌عبارت است از افزایش شدید ، نامنظم و افسار گسیخته قیمت ها . .**
تورم در کشور های‌صنعتی تفاوت زیادی با تورم کشورهای درحال رشد دارد .
یکی از علل ایجاد تورم در کشور های در حال توسعه ، «کشاورزی بودن» آنهاست . نه ازاین لحاظ که‌صاحب‌محصولات کشاورزی زیاد هستند بلکه باین دلیل که محصولات کشاورزی بزرگترین رقم تولیدات این کشور ها را تشکیل میدهد و گسترش صنایع چنین کشور هائی هنوز به پای تولیدات کشاورزی آنها نرسیده است .
در چنین وضعی ، یک قحطی و پائین آمدن میزان محصولات کشاورزی ، باعث بالا رفتن‌قیمت ها و ایجاد تورم می شود .
علت دیگر بوجود آمدن تورم، تنگ های اداری و فنی کشور های در حال رشد است . مقامات دولتی در این کشور ها گاه با عدم پیش‌بینی بموقع‌میزان تقاضا برای سال های بعد ، باعث پیدایش تورم می شوند . محدودیت حجم بازار در این کشور ها نیز از علل مهم پیدایش تورم است . زیرا در چنین وضعی چند تاجر عمده فروش، با احتکار یک کالا ، براحتی قیمت آنرا بطور مصنوعی بالا میبرند و تورم مصنوعی رایاعث می شوند. کارشناسان اقتصادی علت‌العلل ایجاد تورم را در فزونی تقاضا های پولی برای خرید کالا ها و خدمات‌میدانند، در صورتیکه میزان این تقاضا ها بیشتر از عرضه این کالا ها و خدمات باشد ، بوجود آمدن تورم اجتناب ناپذیر خواهد بود. به عبارت‌صریح‌ترهرگاه‌موجودی یک یا چند کالا کمتر از میزانی باشد که مردم استعداد مالی مصرف آن را دارند ، تورم ایجاد می شود .
افزایش سریع درآمد نفتی‌کشور ما نمونه‌خوبی است‌که در نتیجه آن و با افزایش قدرت خرید ردم ، تقاضای مصرف کالا ها و خدمات بیش از پیش احساس می شود . افزایش مسافرت های مردم در تعطیلات تابستان به خارج نمونه بارز آنست .

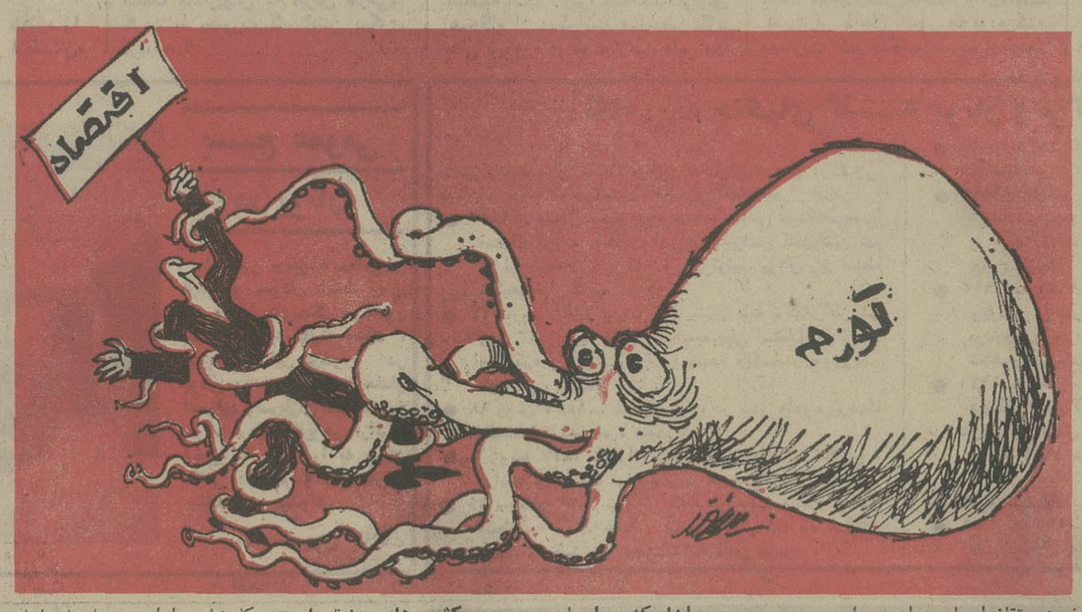

میرسد . در داخل کشور ایجاد درآمد میکند و مجموعا برمیزان قدرت خرید مردم در بازار می آفزاید . در این شرائط چون تولید و عرضه کالا ها بهمین میزان وسریعا افزایش نمی‌یابد، شکافی بین عرضه و تقاضا بوجود می آید که در غایت امر به تورم منجر می شود .
این اختلاف عرضه و تقاضا در ایران را تا بحال دولت‌باافزایش واردات‌جبران کرده است ، اما مشکل‌این است که در کشور های پیشرفته نیز تورم بصورت افزایش مداوم قیمت کالا ها وجود دارد، بطوریکه‌فرانسه، انگلیس ، ژاپن و آلمان در سال گذشته به ترتیب با ۱۵ ، ۱۴ ، ۱۹ و ۸ درصد تورم مواجه بوده‌اند . این تورم تاثیر خود را برقیمت کالا های صادراتی این‌کشور ها تحمیل میکند ، از این‌رو اقتصاد کشور هائی که خریدار کالا های این ممالک هستند علاوه برتورم داخلی، فشار تورم خارجی را نیز باید تحمل کنند .
ذکر این مثال بخوبی گویای افزایش سرسام‌آور قیمت‌کالا ها و بخصوص مواد اولیه در کشور های صنعتی است. قیمت جهانی گندم از نتی ۷۵ دلار بعلت تقاضای زیادکشور های جهان و خرید های بزرگی که در اطراف آن صورت گرفته به بیش از ۳۰۰ دلار افزایش یافته است . این افزایش قیمت‌در مورد بعضی دیگر از مواد اولیه مصرفی مثل شکر بیش از این بوده است .

اهمیت تورم

تورم‌امروزه‌بصورت‌یک‌بلای‌جهانی در آمده است و اغلب کشورها از آسیب‌های آن در امان نیستند . اما نکته جالب اینستکه وجودتورم در یک جامعه ، آنطور که خیلی ها فکر میکنند ، بضرر همه نیست. بلکه معدودی از آن سودهای هنگفت می‌برند تاجری که کالایی را در یک کشور گران خریده و آنرادر کشورخود گرانترمیفروشد، کارخانه داران و صاحبان اراضی کسانی هستند که از وجود تورم نفع میبرند .

تورم در حال حاضر تهدید سختی برای اقتصاد کشورهای پیشرفته محسوب میشود . باین ترتیب اگر در این کشورها تورم از چهار چوب کنونی خود فرتر رود، حتی بیم آن خواهد بود که ساخت اقتصادی جوامع‌رابهم ریخته و گرایش سرمایه‌ها را از بکارافتادن در امورتولیدی به بورس بازی سوق دهد که این امر نیز خود ، تورم را شدت خواهد بخشید .
مسئله مهم اینست که آیا تورم میتواند به‌توسعه اقتصادی کشور های در حال توسعه‌کمک کند یا به ان لطمه بزند .
تجربه نشان داده که حتی در کشور های صنعتی و پیشرفته ، نمی توان از تورم برای رشد استفاده کرد و تورم شدید علاوه براثرات سوء دیگر ، بارشد اقتصادی لطمه میزند . آمار موجود حکایت از ان دارد که در بیست سال اخیر در کشور هایی مثل المان غربی، ژاپن و امریکا که قیمت ها کمتر افزایش‌یافته، توسعه‌اقتصادی بیش از سایر کشور های صنعتی بوده است وبرعکس در کشورهای انگلستان‌ایتالیا و فرانسه که قیمت‌ها افزایش زیادی داشته ،رشد اقتصادی کمتر بوده است .

به عقیده آگاهان علم‌اقتصاد ثبات پولی و تثبیت قیمت ها از مهمترین شرایط لازم برای رشد سریع ومداوم اقتصادی‌میباشد، اینکار برای افزایش پس‌اندازو جلب آن به سوی امور تولیدی ضروری است .
علاوه بر ان حفظ ارزش‌پول برای ایجاد شرایط مساعد و برای ترقی‌میزان‌تولید لازم‌است باین ترتیب در این کشور ها با تثبیت قیمت ها و حفظ ارزش پول ، موسسات تولیدی نمی - توانند با احتکار کالا ها برای استفاده از ترقی قیمت‌ها سود- جوئی کنند .

مبارزه جهانی باتورم

میان‌صاحب‌نظران ومتخصصان اقتصادی دنیابرای‌مبارزه‌جهانی با تورم اتفاق نظر وجودندارد . اما عقیده اغلب متخصصان بر اینستکه سیاست پولی و مالی اکثر کشور های‌جهان باعث پیدایش و شدت گرفتن تورم شده است .
با رابطه‌اقتصادی روزافزونی که بین کشور های پیشرفته ، چه بصورت‌مستقل‌وچه بصورت گروهی در قالب هایی چون

بقیه در صفحه ۱۱

رهائی از این بلیه قرن بیستم تنها هنگامی میسر است که همه ممالك جهان با یکدیگر همکاری کنند

این‌گزارش باهمکاری‌سازمان شهرستانهای اطلاعات تهیه شده‌است

هوای‌اسکاندیناوی، نظم آب‌وهوای ایران‌رابرهم‌زده‌است

دامه بارندگی ، محصول برنج ایران‌را باخطرمواجه می‌کند

دو سال است که اوضای جوی بخشی از ایران دیگرگون شده است . در تهران و فلات مرکزی که از اردیبهشت ماه به بعد یا باران نمی بارید ، ویا خیلی کم می بارید، اینک مردم در آستانه آغاز مرداد ماه شاهد بارندگی های سیل‌آسا و مداوم هستند . وزش تند باد هایی با سرعت ۷۰ تا ۱۱۰ کیلومتر در ساعت را نیز کمتر کسی ازمعمرین تهران در این فصل بخاطر دارد .
در غرب ، شمال غربی و شمال نیز وضع آب و هوا تغییر یافته است و در حالیکه سال های پیش دریا از اواسط خرداد به روی مردم گرما زده تهران آغوش می گشود ، امسال در اواخر تیر ماه نیز هنوز در اکثر ایام طوفانی بود . نیز در حالیکه شالیکاران باید بیش از هر کس از بارندگی خوشحال باشند اینک از ادامه بارندگی سخت نگران شده‌اند .
به راستی این وضع بیسابقه چرا پیش آمده است ؟ آیا ایران میرود تا فصل تازه‌ای از تاریخ جوی خود را آغاز کند؟ این سئوال‌را با هواشناسان و اهل فن درمیان می گذاریم :
دکتر شفیع جوادی استاد رشته هواشناسی دانشگاه آذر آبادگان در مورد دگرگونی هوا و انقلابات جوی و بسردی گرائیدن هوای قسمت هائی‌ازکره زمین چنین‌اظهار عقیده‌میکند:
اصولا هرگونه تغییری که در وضع جوی کره زمین پیدا شود عامل اصلی آن خورشید است، که زمین از آن انرژی (نیرو) می گیرد . میزان این نیرو برحسب گردش زمین و تغییرات لکه های سطح خورشید و انفجارات روی خورشید دائم در حال تغییرات است و چه بسا انفجارات فوق‌العاده سطح خورشید موجب تغییرات شدیدی از جهت آب و هوا در قسمتی ازکره زمین شود . از سوی دیگر آخرین نظریه‌ای که در باره سرد شدن ناگهانی هوا از طرف دانشمندان هواشناسی جهان اعلام شده این است که ازدیاد اکسید دوکربن درجو نیز باعث سرد شدن قسمتی از کره زمین می گردد .
بطور کلی در قشر پائین جو که انسان ها و موجودات زنده از آن تنفس می کنند ، اکسیژن و نیتروژن و ئیدروژن و مقداری گاز های دیگر وجود دارد . اگر نسبت سه گاز اول در هوای بالای زمین تغییر کند این امر مانع از جذب اشعه خورشید به زمین شده و درجه حرارت زمین نیز تغییر خواهد کرد . بنابراین افزایش این گاز ها به ویژه اکسید دوکربن (گاز کربنیک) که بعلت آلودگی هوا تولید می گردد باعث سرد شدن هوای اطراف زمین می شود . در حال طبیعی اکسید دوکربن حدود ۳ درصد هوای زمین اشغال کرده است که هر چه برمقدار آن افزوده شود بهمان نسبت تغییری در میزان دمای هوا پیدا می شود .

هوای خوب وهوای بد

کارشناسان هواشناسی علت طوفان ها و سردی و بارندگی های شدید اخیر قسمت های شمال غربی و دامنه های البرز و پایتخت را نیز نفوذ سیستم های هوای سردی میدانند که از طریق قفقاز به آسمان شمال غرب کشور و فلات مرکزی ایران سرازیر شده است .
یک کارشناس هواشناسی می گوید : عوامل مختلفی باعث تغییرات جوی می شوند . بطور کلی می توان گفت در اثر عبور امواجی که در جووجود داشته و مرتبا در حال حرکتند ، یک منطقه دارای هوای بد و یا خوب می - شود . این امواج دارای حرکتی یکنواخت نیستند . بعضی از این امواج دارای حرکتی تند و بعضی دیگر دارای حرکتی کند هستند و پاره‌ای دیگر تقریبا ساکن میباشند . امواج مزبور بدور کره زمین در حال حرکت بوده و مرتبا تشکیل و پس از مدتی از بین میروند .
سیستم های جوی دارای حرکتی موافق یا مخالف عقربه های ساعت هستند . یعنی جریان هوا در حول این سیستم های جوی ، یا موافق عقربه های ساعت میباشند و یامخالف آن . سیستم اولی را فشار زیاد و سیستم دومی را فشار کم می نامند .
سیستم فشار زیاد معمولا همراه با هوای خوب و سیستم فشار کم توام با هوای بداست.
عبور امواج ناپایدار جوی در سال های مختلف از یک منطقه ممکن است کم و زیاد گردد و یک موج هوای خوب نیز ممکن است هفته ها در یک منطقه ساکن گردد و در نتیجه برای آن منطقه خشکسالی بوجود آورد و یا موج هوای بد که دارای بارندگی های شدید است هفته ها در یک منطقه ساکن گردد و یا متوالیا از یک منطقه عبور کند و باعث بارندگی مداوم یا متناوب شود .
در منطقه ایران چندین سیستم هوای مختلف موثر میباشدو باعث دگرگونی هوای ایران میشود این سیستم ها عبارتند از :
سیستم های مدیترانه‌ای که معمولا در فصل زمستان و بهار ایران را تحت‌تاثیر قرار میدهد ، سیستم های اروپائی‌که درشمال غرب کشور ازطریق‌ترکیه واردآسمان ایران میشود، سیستم هوای خنک وگرم‌که ازشمال افریقا و عربستان که درتابستان به آسمان ایران نفوذ میکند و باعث افزایش و گرمای تا۴۰ درجه

بقیه در صفحه ۱۱

در باره پیدایش سیستم های هوا وکاهش درجه حرارت قسمتی از کشور و بارندگی های اخیر دکتر شفیع می گوید :
در این مورد نیز باید توضیح داده شود سیستم های جوی که از منطقه اسکاندیناوی به سوی ایران سرازیر می شوند موجب انقلابات جوی اخیر در ایران شده‌اند . عامل کشانیده شدن این سیستم بطرف ایران را باید اختلاف فشار هوای مناطق مختلف دانست همچنانکه شدت برخورد همین سیستم های جوی اخیر موجب طوفان های شدید در مناطق هند و پاکستان شده است .

توضیحی در باره کودک پاد

برای فراگرفتن یک دوره ابتدائی به اضافه یک دوره متوسطه حرفه‌ای در مدارس دنیا ۱۳ سال یا به عبارت دیگر دوازده‌هزارو پانصد ساعت وقت صرف میکنند ولی کودک پاد جمعا در مدت شصت و پنج ساعت (٦۵ ساعت) یعنی در (۳۹۰ جلسه) ، هر جلسه (۱۰دقیقه) در نهایت سهولت بدون هیچگونه عوارض بعدی دوره ابتدائی‌و متوسطه حرفه‌ای را علما و عملا به‌کودکان می‌آموزد که بهیچوجه‌باسایرین‌قابل مقایسه نیست (۱۲۵۰۰ = ٦۵) هم عمر کمتر صرف میشود ، هم هزینه مختصر خواهد شد ، هم محصول کار بشر به حد اعلای ترقی میرسد ، هم کودک۱۳ سال زجر نمیکشد و هم دروسی‌که میخواند فراموش نمیکند.
مخترع علم جدید کودک پاد مفتخر است که یک نفر ایرانی است و تاکنون با موفقیت برنامه خود را برای خدمت به‌میهن انجام داده و کودکان ۳ ساله تا ۵ ساله را بطور خصوصی تعلیم میدهد تلفن ٦۲۲۷۷۹ آ-۸۵٤۱۲

آگهی مناقصه شماره ۲۵

تاریخ ۲۵ر٤ر۵۳

فرماندهی لجستیکی نیروی زمینی شاهنشاهی هشت قلم اجناس مشروحه زیر را :
۱ـ دوخت چادر دوپوش بزرگ ۲ـ دوخت چادر تعمیر و نگهداری ۳ـ دوخت‌چادر آشپزخانه ٤ـ دوخت‌چادر متوسط مصرف عمومی ۵ـ دوخت چادر پست فرماندهی ٦ـ دوخت‌چادر دوپوش کوچک ۷ـ دوخت چادر گروهی ۸ـ دوخت باریوش برزنتی (به تعدادی که در برگ شرایط معامله مندرج است) از طریق مناقصه خریداری مینماید .
پیشنهاد دهندگان میتوانند با مراجعه به دفتر انتظامات فرماندهی لجستیکی نیروی زمینی شاهنشاهی و ملاحظه نمونه اجناس و دریافت برگ شرایط و مشخصات معامله پیشنهاد خود را طبق مفاد مندرج‌درشرایط معامله تنظیم‌وتاساعت۱۲روزسه‌شنبه ۱۵ر۵۳ به دفتر انتظامات فرماندهی لجستیکی تسلیم نمایند.
م‌الف ۸۱۹۲

فرماندهی لجستیکی نیروی زمینی شاهنشاهی

آگهی مناقصه شماره ۹ر٤ر۵۲ـ۱٤۰۱

مورخ ۱۲ر٤ر۵۳

آمادگاه کرمانشاه گوشت گوسفند تازه به نسبت ۲وزن شیشکو ۱ وزن میش جهت مصرف سالیانه یگانهای آماد شونده (تحویل در قلعه‌شاهین) برابر شرایط موجود از طریق مناقصه خریداری‌مینماید.
پیشنهاد دهندگان میتوانند با مراجعه به آمادگاه کرمانشاه وملاحظه مشخصات ودریافت برگ شرایط‌و مشخصات معامله‌و نمونه‌قرارداد پیشنهاد خود را طبق مفاد مندرج در شرایط معامله تنظیم و تاساعت ۹ صبح روز ۲۰ر۵۳ بدفتر اداره پیمانهای آمادگاه تسلیم نمایند
م‌الف ۷۷۵۱

مناقصه‌گذار ـ آمادگاه کرمانشاه

شرکت ملی ذوب آهن ایران

آگهی استخدام

شرکت ملی ذوب‌آهن ایران کادر مندرج در ذیل را جهت خدمت در واحد ساختمانی ذوب‌آهن آریامهر وواحد طراحی شهرسازی شرکت وواحد ساختمانی آریاشهر استخدام مینماید :
۱ـ مهندس راه و ساختمان با سابقه کار در نظارت‌و اجراء محاسبات ساختمانی
۲ـ مهندس مکانیک‌باسابقه‌کاردرتاسیسات تکنولوژی
۳ـمهندس تاسیسات باسابقه کاردر لوله‌کشی گاز و آب و فاضلاب حرارت رسانی
٤ـ مهندس الکترونیک
۵ـ مهندس برق با سابقه کار درشبکه های شهری
٦ـ مهندس معمار
۷ـ مهندس نقشه‌بردار با سابقه طرازبندی
۸ـ مهندس سازه
۹ـ پزشک متخصص امراض داخلی
۱۰ـ پزشک متخصص قلب و عروق
۱۱ـ پزشک متخصص جهاز هاضمه
۱۲ـ پزشک متخصص زنان
۱۳ـ پزشک متخصص گوش و حلق و بینی
۱٤ـ پزشک متخصص جراحی عمومی
۱۵ـ پزشک متخصص جراحی ارتوپدی
٦ـ پزشک متخصص اطفال
۱۷ـ پزشک متخصص امراض روانی
۱۸ـ پزشک متخصص بیهوشی
۱۹ـ پزشک متخصص رادیولوژی
۲۰ـ پزشک متخصص چشم
۲۱ تکنسین نقشه‌برداری
۲۲ـ مددکار اجتماعی
۲۳ـ ماما
۲٤ـ بهیار
۲۵ـ نرس
۲٦ـ لیسانس و فوق لیسانس نقشه‌برداری با سابقه کار در ژئودزی ساختمانی .
متقاضیان میتوانند همه روزه‌بادر دست‌داشتن‌مدارک لازم به اداره کاریابی شرکت ملی ذوب‌آهن ایران واقع‌در میدان کاخ خیابان ابتهاج مراجعه نمایند .

شرکت ملی نفت ایران

استخدام معاون ارشد قراردادهای فنی

شرکت ملی نفت ایران برای خدمت در شرکت سهامی خاص‌خدمات نفت ایران درتهران به‌یکنفر جهت تصدی سمت «معاون ارشدقرارداد های فنی» با شرایط زیر نیازمنداست
۱ـ ملیت ایرانی
۲ـ شاغل نبودن در سازمانهای دولتی وموسسات وابسته به آن
۳ـدارا بودن برگ خاتمه خدمت یا معافیت از خدمت وظیفه عمومی
٤ـدارا بودن درجه مهندسی در رشته‌های فنی
۵ـ دارا بودن ۱۰ سال تجربه درامور مختلف مهندسی و ساختمانی و همچنین داشتن تجربه کافی در امور بازرگانی و تهیه قرارداد های‌مهم
٦ـ سن بین ۳۰ تا ٤۵ سال
متقاضیان واجد شرایط میتوانند همراه بامدارک مربوطه و ٤ قطعه عکس ٤ × ٦ و یک‌برگ رونوشت شناسنامه در ظرف مدت دوهفته از تاریخ انتشار این آگهی از ساعت ۸تا۱۱ صبح روزهای شنبه تاچهارشنبه در تهران به اداره کل استخدام وکاریابی شرکت ملی نفت ایران واقع درخیابان کاخ شمالی شماره ۷٦ مراجعه فرمایند.
م‌الف۸۱۳۸

نقش‌ما درگسترش صنعت‌ملی ، اساسی‌وبنیادی‌است .

الکتروموتورهای یك فاز و سه فاز اسینکرون محصولی از :
ماشین‌سازی تبریز

الکتروموتورهای یك فاز از ۱۸/. تا ۱/۵ کیلووات و
الکتروموتورهای سه فاز اسینکرون با روتور قفس سنجابی از ۲۵ /. تا ۳۰ کیلووات .

برای کسب اطلاع به نمایندهٔ فروش ما
شرکت متارول ـ تهران خیابان سپه
روبروی موزه ایران باستان پاساژ
باستان تلفن ۳ـ۳۰۳۱۸۱
مراجعه نمائید .

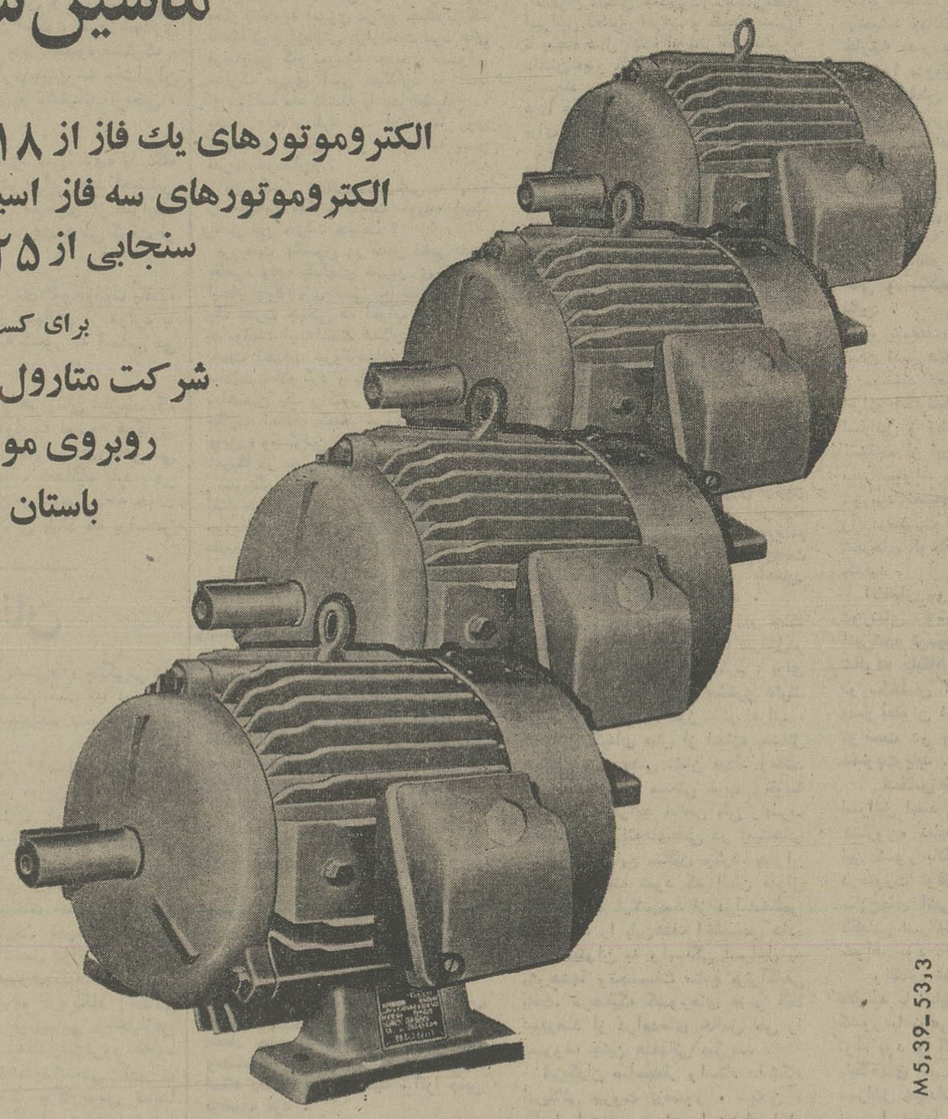

نمایندگان‌فروش درشهرستانها:
اهواز : حسین فتحی
شیراز : محمد باقر صدیقی
اصفهان : مرتضی ایمانیه
رشت : بازرگانی‌مهر
کرمان : سید محمد حسینی
ملایر : احمد حمیدی
مشهد : کالای صنعتی
شاهی : محمدرضا اکبرین
بابل : شرکت ماشین‌های صنعتی
گرگان : ابوالفضل بختیاری
گنبد قابوس : انرژی‌صحرا .

دفتر کارخانه در تهران :
خیابان تخت جمشید نبش ملك‌الشعراء بهار
شماره ۲۹٦ تلفن : ۹ - ۸۲۰۰۷۲

ماشین‌سازی تبریز محصولات خود را تضمین نموده و بهترین سرویس را در هر نقطه ایران در دسترس خریداران قرار میدهد.

M5,39-53,3
SINA

سال چهل و نهم ـ شماره ۱٤٤٦۳
صاحب امتیاز : عباس مسعودی
زیر نظر : فرهاد مسعودی
محل‌اداره : خیابان خیام . ساختمان اطلاعات . تهران
تلفن : ۳۱۱۰۷۱ تا ۳۱۱۰۷۹
تلکس : ۲۳۳٦ ـ تلگرافی : اطلاعات ـ تهران

شبکه سوء استفاده!

کشف سوء استفاده در کارخانه قند اصفهان ـ دومین کارخانه قند کشور از حیث میزان تولید ـ وبازداشت مدیران سابق و گروهی از کارکنان کارخانه و مامورین دولت که در جریان سوء استفاده شرکت داشته‌اند ، خبر مهم روز است .

گزارشها حکایت دارد که اسناد سوء استفاده بعد از انتقال مدیریت به دست آمده و به وسیله وزیر کشاورزی و منابع طبیعی در معرض اطلاع هیات وزیران قرار گرفته و سپس ، پرونده امر براساس تحقیقات بازرسان شاهنشاهی تکمیل وبه مراجع قضائی احاله شده است .

نتیجه اینکه هرگاه یک مقام عالی دولتی به علتی از وضع اداره کارخانه و موارد سوء استفاده آگاه نمی شد ، چه بسا که قضایا همچنان ادامه می یافت و یا در سینه شرکاء جرم و در لابلای دفاتر مخدوش و اسناد ساختگی مدفون می شد . چرا که مامورین دولت نیز به این فساد آلوده شده و با دریافت جزء ناچیزی از اقلام سوء استفاده ، چشم خود را برهم نهاده و به عوامل اصلی ماجرا فرصت داده بودند بدون واهمه حقوق مردم و دولت را غارت کنند .

در یک چنین مواردی است که اهمیت بازرسی های عالی و وجود سازمان های نفوذ ناپذیر بازرسی جلب نظر میکند ، چون عناصری که بطور غریزی نسبت به درآمد های بادآورده بی‌اعتنا و در مقابل هدیه و تعارف و پیشکشی و رشوه مقاوم باشند کمیابند . وقتی صاحبان تمول های سرشار نتوانند غریزه طمع و حرص را درووجود خودشان دهانه‌بزنند وبه‌درآمد های سرشاری که از راه مشروع می توانند عاید کنند ، قانع نشوند نمی توان انتظار داشت که فلان کارمند یا فلان مامور با حقوق مشروع کار محدود خود بسازد و اگر فرصتی‌برای سوء استفاده دست داد، دچار لغزش نشود . عاملی که در هر سیستم و هرمحیط و هر شرایطی ، ماموران دولت را از فساد و انحراف برحذر میدارد تشویق و تنبیه بی غرضانه و اعتماد به قدرت عدالت و قانون است. والا ماموری که در دام ارتشاء نلغزد و بخواهد در مقابل منافع نامشروع ارباب نفوذ و توانگران وقدرتمندان ایستادگی کند ممکن است به بلیه پاپوش دوزی و پرونده سازی گرفتار آید .

وجود یک سیستم دقیق بازرسی ویک دستگاه سالم قضائی است که نه تنها مامورین ساده دولت را در دور افتاده ترین نقاط، از بیم تنبیه و به امید تشویق از انحراف باز میدارد و در مقام پاسداری از حقوق دولت و ملت قوت قلب می بخشد ، بلکه قدرتمندان و ثروتمندان و صاحبان نفوذ را نیز برسر جای خود می نشاند و بر غرایز فزون طلبی و اعمال قدرت نامشروع وطمع و حرص آنها دهانه میزند .

خبری که دیروز در « اطلاعات» منتشر شد ، سند زنده‌یی است بر شدت عمل دولت در مقابل فساد اداری و اجتماعی و اینکه در کار مملکت حساب و کتابی هست و آنچنان نیست که هرکس هرچه برد ، برد و هرچه خورد ، خورد .

گزارش امر حکایت دارد که وقتی سوابق امر از نظر رئیس مملکت می گذرد ، معظمله دستور می فرمایند : «با شدید ترین وجهی جریان تعقیب شود و ماجرای پرونده بطوروسیع وباجزئیات بوسیله رادیو تلویزیون و مطبوعات منتشر شود .» این کلمات صریح ترین هشدار به کسانی است که در مقامات مختلف ، هنوز هم نتوانسته‌اند ـ یا نخواسته‌اند ـ عدالت و قانون را جدی بگیرند و اصول مبارزه بافساد و انقلاب اداری را باور بدارند.

دومین دهه آر ـ سی ـ دی

سازمان همکاری های منطقه‌ای برای عمران «آر . سی . دی» وارد دومین دهه حیات خود شد . دهسال قبل در چنین روز هائی اندیشه این سازمان پس از مدت ها بررسی ، با تصمیم رهبران ایران ، ترکیه و پاکستان در کنفرانس عالی سران در ترکیه تکوین یافت .

با انتظارات بیش از حد ، شاید دستیابی های این‌سازمان در نخستین دهه حیات آن دست کم گرفته شود ، اما حقیقت این است که تحت شرایط سیاسی ، اقتصادی ، اجتماعی منطقه و سه کشور ، همین ادامه حیات و باقی ماندن « آر. سی. دی» موفقیتی چشمگیر در موجودیت این سازمان است . امروزهمکاری های منطقه‌ای و همکاری میان حتی مللی بدون وجوه مشترک ، یک نیاز سیاسی و اقتصادی است . همکاری میان سه ملت‌ایران و ترکیه و پاکستان با همبستگی های عمیق و مشترک تاریخی ، فرهنگی و مذهبی که جای خود دارد .

اینک در دومین دهه حیات ، «آر. سی. دی» با نگاه به افقی وسیع‌تر ، آینده‌ای بس درخشان در برابر خود احساس خواهد کرد . بخصوص آنکه طی دهسال بسیاری از شرایط و مشکلات که از تشابه اقتصاد سه کشور سرچشمه می گرفت از میان رفته است .

اگر ده سال قبل که « آر . سی . دی» موجودیت یافت، اقتصاد سه کشور بهم شباهت و حتی در بسیاری از موارد با یکدیگر رقابت می کرد ، امروز اقتصاد سه کشور به آسانی می تواند مکمل یکدیگر باشد .

در این میان «آر . سی. دی» بیش از هر زمان نیازمند یک تحرک واقعی و یک خون جدید است . گواینکه توسعه همکاری های سه کشور بصورت دوجانبه را « آر . سی . دی» بحق می تواند بحساب موفقیت های خود قرار دهد ، معذالک باید در جستجوی راه و روشی بود که این سازمان در دومین دهه حیات خود ، شاهد نوآوری ها و تحقق هدف هائی باشد که براساس آنها موجودیت یافت .

جنگ ترکیه ویونان

دیشب برای اولین‌بار زدوخوردی بین کشتی‌های جنگی‌ترکیه و یونان روی‌داد . این‌امرنشان دهنده یک‌حقیقت است که‌اگرهرچه زودتر برای‌حل مسئله قبرس‌راه حلی اندیشیده نشود، کنترل اوضاع ازدست خارج‌خواهدشد.

حفظ‌صلح و آرامش درقبرس از بیش‌از ۱۰سال پیش‌تاکنون یکی از وظایف ویژه سازمان ملل بوده‌است دراین مدت ۸ کشور از اعضای سازمان ملل بافرستادن سربازان خودبه قبرس در تصدی وظایف ناشی ازبرقرار کردن‌صلح میان جوامع‌ترک‌ویونانی قبرس سهیم بوده‌اند.

بریتانیا (بایونان وترکیه)بعنوان یکی ازتضمین کنندگان پروژه‌تمامیت واستقلال قبرس ـبدنبال کودتای افسران‌یونانی‌بر ضد ماکاریوس درنگ وتردیدی دروفاکردن تعهداتش بخرج نداد وابرازنگرانی از سرنوشت قبرس راباعمل توام کرد.دولت انگلستان با انگشت گذاشتن‌باین‌نکته که‌هنوزهم‌اسقف‌ماکاریوس رارئیس‌جمهور قبرس می‌شناسد نه‌فقط بوی درپایگاه نظامی انگلیس در داخل خاك قبرس پناه‌دادبلکه هواپیمایی دراختیارش گذاشت تا درراه نیویورك و سازمان ملل‌ـبه‌لندن‌نیزبرود .علاوه براین وزارت‌خارجه انگلستان طی‌یادداشت‌شدیداللحنی که‌برای دولت‌آتن فرستاد‌ـبه طرفداری ازدرخواست ماکاریوس تقاضا کردکه ٦۵۰ نفرافسران یونانی گاردملی قبرس هرچه‌زودترفرا خوانده شوندو جای‌خودرا به‌افسران دیگری بدهند.

اما امریکا مانند دولت انگلستان وباندازه‌آن ـروشنی‌قاطع در قبال وقایع‌اخیر قبرس درپیش نگرفت . دولت امریکا باین اندازه اکتفا کرده‌است که ازبکار رفتن خشونت در قبرس وبی ثبات شدن اوضاع درشرق مدیترانه ابراز تاسف کند واز این که اسقف‌ماکاریوس زنده مانده‌است ابراز خرسندی نماید.

درصورتیکه امریکانیز بانفوذنیرومند خود از تقاضای انگلستان پشتیبانی میکرد‌درهبران‌نظامی آتن‌چاره‌ای نداشتند جز آنکه ٦۵۰نفر افسران یونانی‌را ازقبرس احضار کنند.وهرگاه این‌افسران ازقبرس خارج میشدند دولت باصطلاح نجات ملی‌که بوسیله کودتاچیان درقبرس برسرکار آمده است وریاست آن به تروریستی مانند نیکوس‌سامسون سپرده شده‌است نمی ـ توانست تا۲٤ساعت دوام کند وکاربه جنگ نمی‌رسید.

بازگشت ماکاریوس تنها راه حل بحران قبرس

النهار

ماکاریوس هم مانند سایر رهبرانی که کشورشان را به سوی استقلال رهنمون شدند، پرزیدنت مادام‌العمر باقی خواهد ماندچه به جزیره‌قبرس بازگردد یا نگردد .

زیرا بعضی اوقات میزان مردان از میزان کشور ها تجاوز می کندو اسقف ماکاریوس هم همیشه بزرگتر از میزان جزیره قبرس و دریای مدیترانه بوده است .

او صرفنظر ازوجود پایگاه هـای انگلیس در قبرس رهبری بیطرف بود ، به‌شرق نزدیک‌ونسبت به غرب استقلال داشت او تنها کسی بود که به انگیزه اقتدار معنوی و روحانی و زمانی میتوانست راه حل مشکل قبرس را در داخل و خارج‌دنبال نماید .

البته ماکاریوس میتوانست بـه آرامی استعفا دهد ، بویژه از شش سال قبل که رژیمی ـ فاشیستی در یونان روی کارآمدکه هیچگاه‌حاضر نبود بارژیم اسقف‌ماکاریوس همکاری داشته باشد . ولی‌وی‌هم ماننددیگران که استقلال کشورشان را ساختند نمی توانست تماشاچی از بین رفتن استقلال کشورش باشد . و بهمین جهت بصورت رهبری از رهبران بلوک بیطرف درآمد

سه دولتی که استقلال جزیره را تضمین میکردند عبارتند از انگلستان، ترکیه ویونان .

سه دولت در قلب پیمان‌آتلانتیک، سه دولتی که به‌سیاست ایالات‌متحده آمریکا در منطقه خاورمیانه بستگی دارند درحالیکه‌چشم اسقف‌ماکاریوس به مسکو دوخته‌شده‌بود و دل‌مسکو همراهش .

اتحاد شوروی بیش از دیگران نگران بودولی‌درعین حال ترکیه و پیمان آتلانتیک هم این نگرانی را داشتند .

چین و سایر دول هم برای‌سرنوشت قبرس نگران بودند پرسشی که اینک مطرح میباشد این است که آیـا اسقف ماکاریوس به قبرس بازمی‌گردد یا بصورت کنستانتین دیگری درمیاید ؟

کفه بازگشت او سنگین‌تراست وبطور قطع کنستانتین نخواهدشد.. در اینجا مسئله جمهوری نیست که بلافاصله شخصی را که از حمایت مردم برخوردار نیست به جای او منصوب کرد .. اینجا مسئله رهبری است و مسئله خلاء سیاسی که در این مرحله حساس هیچ کس نمی تواند آنرا پر کند مگر شخص اسقف میریاتیس مکاریوس .

هم اکنون جزیره قبرس وضع‌بهتری از یونان دارد . سطح زندگی آن بالاتر است و سطح دمکراسی هم‌در آتن حتی در دوران «پاپاندرو» وجود نداشته است . زیرا اسقف ماکاریوس هیچگاه از دمکراسی صرفنظر نکرد حتی دردوره‌ای که سازمان «ا ـ او ـ کا، برهبری‌ژنرال گریواس به‌جزیره بازگشت. او بهمه احزاب ومطبوعات اجازه داد که باآزادی کامل فعالیت نمایند در حالیکه رژیم یونان تمام‌در ها را بروی‌احزاب و مطبوعات‌بسته است .

***

ولی آیا اسقف ماکاریوس می‌تواند از طریق‌شورای امنیت‌بریاست جمهوری بازگردد ؟

تاکنون جهان شاهد چنین‌بازگشتی نبوده است ، درحالیکه سازمان ملل متحد شاهدچندین‌مناقشه برای‌کسب قدرت در داخل کشور ها بوده کـه مهمترین آنها مناقشه پاتریس‌لومومبا رهبر آفریقا با چومبه نماینده‌کمپانی های مس در کنگو میباشد .

ولی حتی ماجرای لومومبا راهم نمی توان با ماجرای اسقف مقایسه کرد .. در آن روز ها جنگ سردو اختلافات دو ابرقدرت بر جهان حکومت میکرد .. و در آن روز ها فقط دول بیطرف بودند که ازقانونی بودن رژیم لومومبا جانبداری می ـ کردند ..درحالیکه امروز تمام‌جهان از ماکاریوس جانبداری می نماید .

حتی ترک ها باین حقیقت پی‌بردند که بزرگترین‌دشمنانشان امروزبصورت بهترین راه حل برای پیچیده‌ترین مشکلات میباشد ...

لذا اگر بخاطر همه جهان‌نباشد، حداقل برای قبرس او باید بازگردد.

بسیج عمومی در یونان

نخستین برخورد نظامی‌بین ترکیه و یونان دیشب روی داد وکشتی‌های‌جنگی دوکشور یکدیگر را به گلوله بستند . همزمان با این برخورد در یونان بسیج عمومی واحضار افسران وسربازان ذخیره‌ادامه دارد. درعکس گروهی ازافراد ذخیره که خود را به مراکز نظامی در حومه آتن معرفی میکنند دیده میشوند.

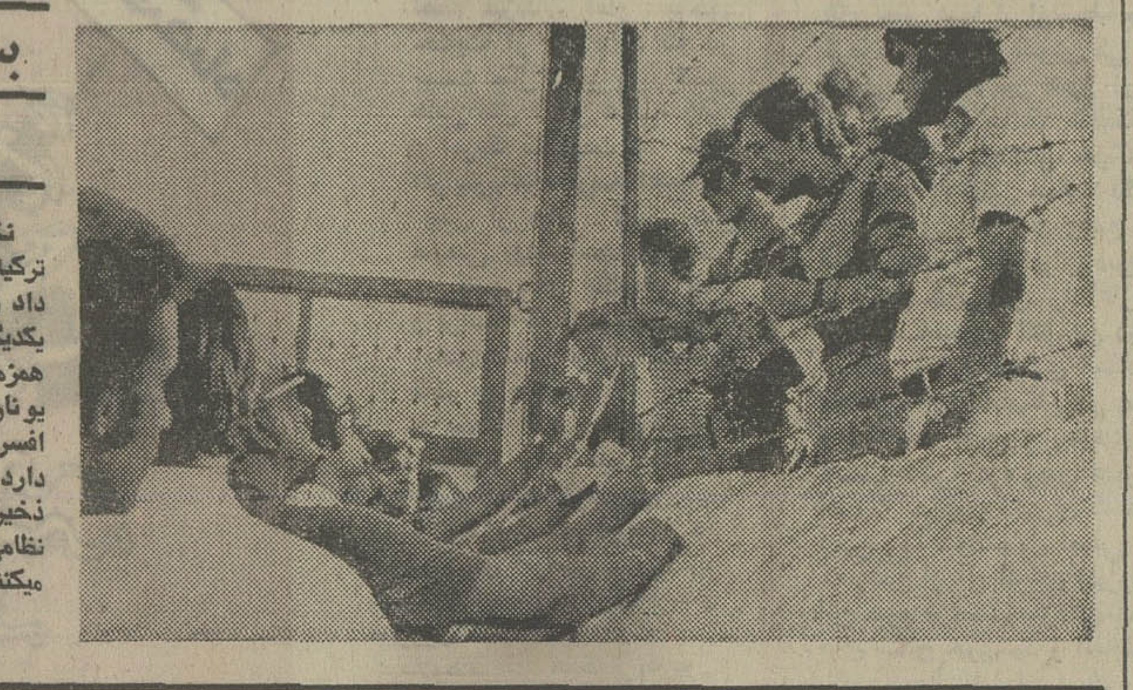

عکس رادیوئی اطلاعات

نگاهی به جنگهای گذشته یونان و ترکیه

در پانصد سال گذشته برخوردهای زیادی بین دوکشور، یونان و ترکیه روی داده که مهمترین آنها باینقرار است :

- ۱٤۵۳ ـ سلطان محمد دوم پادشاه عثمانی «قسطنطنیه» را تصرف کرد و آخرین امپراتور بیزانس کنستانتین نهم را از سلطنت خلع کرد و باین‌ترتیب یونان زیر سلطه ترکها قرار گرفت .
- ۲۳ مارس ۱۸۲۱ ـ شورش یونان علیه ترکها آغاز شد روز ۱۳ ژانویه ۱۸۲۲ یک مجمع‌ملی استقلال یونان را اعلام کرد و ریاست دولترا بعهده «الکساندر ماورو ـ کورداتو» واگذار کرد .
- ۱۹ ژوئن ۱۸۲۲ ـ ناوگان ترکیه در بندر «شیو» توسط «کنستانتین کاناریس» منهدم شد .
- ٦ ژوئیه ۱۸۲۷ ـ برای پایان دادن به جنگ انگلیس ، فرانسه و روسیه قراردادی در لندن منعقد گردید .
- ۱٤ سپتامبر ۱۸۲۹ ـ وقتی که ارتش روسیه بدروازه‌های قسطنطنیه رسید سلطان عثمانی ناچار شد که استقلال یونان را طبق معاهده سه‌جانبه لندن بپذیرد .
- ۱۱ مه ۱۸۳۲ ـ کنفرانس لندن استقلال یونان را اعلام داشت .
- ۱۸۹۷ ـ یونان و ترکیه برسر جزیره کرت وارد جنگ شدند سرانجام یونان خودمختاری جزیره را قبول‌کرد و ترکها در سال ۱۸۹۸ نیروهای خود را از کرت خارج کردند .
- ۱۹۱۲ ـ ۱۹۱۱ ـ دولت‌های بلغارستان ، صربستان ، ویونان بر سر مقدونیه با ترکها وارد نبرد شدند ، درنتیجه پیروزی متحدین بالکان جنوب مقدونیه طبق معاهده بخارست به یونان واگذار شد.
- ۱۹۲۱ ـ یونان به سرزمین اناتولی حمله‌ور شد وترکهای مصطفی کمال آنها را از آناتولی بیرون‌رانده ومقدونیه شرقی را اشغال کردند و معاهده صلح بوزان در ۲٤ ژوئیه ۱۹۲۳ سرنوشت ملت‌های این منطقه را روشن کرد .
- ۱۹۳۳ ـ قرارداد دوستی یونان وترکیه به‌امضاء رسید .
- ۱٦ اوت ۱۹٦۰ ـ دولت‌های ترکیه ، یونان و انگلیس طبق قرارداد نیکوزیا اساسنامه قبرس را تضمین کردند.

مسابقه اتمی مصر و اسرائیل اوج میگیرد

اشپیگل

آرزوی جمال عبدالناصر برای ایجاد پایگاههای اتمی در مصر وبهره‌برداری تدافعی از قدرت هسته‌ای نه تنها در زمان حیات وی برآورده نشد بلکه زمانی طولانی پس از مرگ او نیزحصول باین امید دشوار و دوراز دسترس جلوه میکرد .

مسکو ، طرح ناصر را درآن زمان نادیده گرفت و جمهوری خلق چین نیز درخواست رهبر مصر را بعد از جنگ ۱۹٦۷ نپذیرفت و فقط باین توصیه‌اکتفا کرد که مصریها باید خودشان بتدریج بکوشند باین قدرت دست یابند و صنایع اتمی را ایجاد کنند .

مصر نخستین بار در سال ۱۹٦۱ توانست یک نیروگاه اتمی بظرفیت ۱۰۰ مگاوات درناحیه « اینشاس » ۳۵ کیلو متری جنوب قاهره با موافقت مسکو برپا کند ودر حقیقت این یگانه‌نیروی‌هسته‌ای مصر در برابر تهدید های اتمی‌اسرائیل بود .

پس از گذشت بیش از دهسال اکنون مصر باتجربه آموزی در دو جنگ بزرگ منطقه‌ای و آزمایش دراز مدت نبرد های فرسایشی گام بمرحله جدیدی برای تدارک نیروی اتمی میگذارد تا آنجا که سادات ماه گذشته با لحن‌اطمینان ـ بخشی اعلام کرد ... اینک ما روی پای خود ایستاده‌ایم و فقط تکیه بر قدرت خودداریم .

این اطمینان خاطروخوش‌بینی به آینده را سادات چگونه بدست آورده است وعامل این حرکت چیست ؟

پرزیدنت نیکسون در سفر اخیر خود بقاهره وعده کمکهای ضروری را برای ایجاد پایگاههای اتمی به مصر داد و یک قدرت جهانی که اعراب کمتر امیدی به موافقت او داشتند همکاری‌اش را در جهت احداث نیروگاههای اتمی به سادات اعلام کرد و باین ترتیب عملیات ساختمان یک رآکتور ٦۰۰ مگاواتی با نظارت اعضاء کمیته نیروی هسته‌ای «وین» ، ومسئولین تحدید سلاحهای اتمی آمریکا در مصر آغاز شد .

شلزینگر وزیر دفاع امریکا درباره اقدامات تضمینی و کنترل کننده دو سازمان جهانی برپایگاههای اتمی مصر عقیده‌اش را چنین ابراز داشت :

« نظارت اطمینان‌بخش ومطلق بر پایگاههای اتمی مصراصولاممکن‌نیست».

یکسال قبل سادات از مسکو ، پاریس، واشنگتن درخواست کرد تا کشور اورا برای ایجاد نیروگاههای اتمی یاری کنند . مسکو باین تقاضا سریعتر از دیگر رفقایش پاسخ داد ولی جزاتمی کردن ۱۲ توربین از سد اسوان را بمصلحت اعراب ندانست و هرطرح و نقشه وسیع‌تری را یکنوع اسراف در هزینه و هدر دادن نیرو قلمداد کرد.

امریکا مدتی دیرتر ولی با قاطعیت زیادتری به پیام سادات جواب داد و نیکسون هنگام مذاکره خود بارهبر مصر امکانات فنی تازه و هزینه کافی را در اختیار این کشور گذارد و بدینگونه مصر را برای تجهیز تکنولوژی اتمی یاری داد .

اشتباه وحشتناک !

اسرائیل در برابر این قرارداد واکنش های آشکاری نشان داد و «دایان» انعقاد چنین معاهده‌ای را یک‌اشتباه وحشتناک نامید و پرفسور « شافریر » استاد دانشکده فنی « حیفا » آنرا چنین توصیف کرد :

سپردن نیروی اتمی به مصر بمعنای شکست تکنولوژی هسته است و ظرفیت های ناچیز فنی و علمی مصر هیچگاه امکان توسعه این صنعت را در مصر به سطح جهانی نخواهد داد . »

اسرائیلی‌ها از سال ۱۹۵۳ یعنی مقارن ایامی که مصر از تکنیک ابتدائی هسته‌ای محروم بود در ناحیه «نهال ساروک» ، واقع درجنوب تل‌آویو یک مرکز پژوهشی رآکتور اتمی با ۲ر۵ مگاوات در اختیار داشتند که تحت نظارت و با کمک آمریکا احداث شده بود .

رآکتور های اتمی اسرائیل در سال ۱۹٦٤ بیک نیروگاه قوی با حجم تولیدی ۲٤ مگاوات توسط فرانسویان در «دیمونا» ، درصحرای « نجو » تبدیل شد .

مفسر سیاسی روزنامه دیلی تلگراف براساس اطلاعات دقیق خود نیروی اسرائیل را اخیرا باین شرح برآورد کرده‌است :

این کشور حداقل ٦ بمب اتمی دراختیار دارد که هنگام ضرورت ویا در مواقع اضطراری برای استفاده از آنها علیه مصر تردید نمی کند .

در جریان جنگ اکتبر ۱۹۷۳ وقتی که زیانهای اسرائیل و خسارات ناشی از حملات غیر مترقبه مصر افزایش یافت وتقریبا حکومت اسرائیل خود را در تنگنای یک حادثه عظیم تاریخی‌احساس کرد ، «دهره از توسل دشمن‌به‌سلاحهای اتمی بیمناک شد و کارشناسان نظامی مصر بعید نمیدانستند که در مراحل‌بعدی اگر پیروزی مصر درجبهه های‌نبردادامه یابد اسرائیل ممکن است به آخرین‌چاره یعنی بمب های اتمی وانفجار های هسته‌ای پناه ببرد .

ناظران مسائل جنگی‌وکارشناسان‌نظامی اسرائیل تاکنون اعراب و طبیعتا مصررا تا پنجاه سال آینده از نظر فنی قادر به داشتن نیرو گاهها و تولید اتمی نمی دانستند و بدیگر سخن مصر و کشور های عربی را فاقد ظرفیت های لازم‌فنی برای تصاحب نیروی اتمی می‌پنداشتند.

پرفسور « نی‌من » فیزیکدان اتمی معروف و رئیس دانشگاه تل‌آویو چند سال قبل تناسب فنی اسرائیل با مصررا درزمینه های اتمی و سایر رشته هـای تکنولوژیک فاصله‌ای بین عددیک با هفت دانست واین فاصله برتری ـ جویانه‌ای بود که اسرائیل همیشه امید داشت آنرا حفظ کند ونابرابری‌جمعیت و شرایط نامساعد جغرافیائی وسیاسی را بدینوسیله جبران نماید .

از سوی دیگر اعراب نیز لزوم پرورش نیروی انسانی را درجهت تکنولوژی و توسعه آموزشهای فنی در سطح عالی را یک فرضیه کم‌ارزش واستدلالی فاقد منطق می انگاشتند واعتقادداشتند برتری های نظامی و تجربه های جنگاورانه‌بر امکانات فنی و آمادگی تکنولوژی ترجیح دارد و در این مورد نیز از دونمونه جهانی نبرد ملی یعنی الجزایر وویتنام یاد میکردندوتردیدی نداشتندکه موفقیت های نظامی ارتباط مستقیمی باحدود توانائی های تکنولوژی ندارد .

این مفهوم ذهنی را وزیر جنگ مصر در زمان حمله مصر به‌اسرائیل‌در اکتبر ۱۹۷۳ اینطور بیان کرد : **برای ما کمیت ازکیفیت ارزش بیشتری دارد.**

در برابر این طرز تفکر اعراب ، اسرائیل تکیه‌ای بیش از اندازه بمسائل تحقیقی وپژوهشی نشان میداد ومانند اکثر کشورهای صنعتی غرب تقریبا ۳درصد از درآمد خالص ملی راصرف تحقیقات و یافته‌های‌علمی در زمینه‌های نظامی و صنایع سنگین میکرد. بعنوان مثال اگر گفته شود که آلمان فدرال سالیانه فقط ٤ر۲درصد از درآمدخالص ملی خود را باین‌هدف اختصاص داده است میتوان به وابستگی اسرائیل به پژوهشها وتجسسات منابع برتراگاهی یافت. درحالیکه کشورهای عربی فقط نیم‌درصد از درآمدهای خالص ملی را مصروف چنین هدفهائی میکردند .

فیزیکدان صاحبنظر و استاد دانشگاه امریکائی بیروت پرفسور « سهلان » حاصل این دو روش را در اسرائیل و مصر چنین تشریح میکند:

آینده نامطمئن

شماره دانشمندان مصری‌از ده‌نفر دربرابر میلیونها ساکنین این کشور تجاوز نمیکند ولی اسرائیلی‌ها دربرابر هر ۵۰۰نفر یک کارشناس و متخصص امور علمی دارند.

طی سالیان درازی که اسرائیل و مصر از خریداران عمده سلاح‌های جنگی منطقه ازکشورهای غربی‌وشرقی اروپا هستند با دو شیوه متفاوت بـا جنگ‌افزارهای ارسالی روبرو میشوند.

مصریها تاکنون به تحویل ابزارهای جنگی ولزوما آشنائی بانحوه استفاده ازآن‌اکتفا میکردند درصورتیکه‌اسرائیل به‌امکانات فنی خود و توجه به رشد صنایع پیشرفته‌اش همواره سعی‌داشته ابتکار عمل در نظارت بر فرآورده‌های صنایع جنگی و وارداتی را بعهده بگیرد چنانکه اسرائیلی‌هاتاکنون موفق‌شده‌اند در ساختمان میراژهای فرانسوی ٦۰۰ تغییرفنی‌بدهد. تابرابریهای تکنولوژیک وعدم موازنه فنی بیـن دو کشور متخاصم منطقه موجب شد که قاهره از چندی قبل بیک تجدید نظـر در روش‌های‌آموزشی خودمبادرت ورزد. اخیرا جایگزینی یک شیوه دائمی‌تربیت تکنیسین‌را بعنوان هدف ملی در صدر برنامه‌های نظامی خود قرار دهد .

احساس خطر ، مقابله با حملات ویورشهای نابهنگام ومجموعه حوادث سالهای اخیر و آینده پرآشوبی که برای این منطقه پیش‌بینی میشود مصر را برانگیخت به امکانات تکنیکی خود بیاندیشد چنانکه سرانجام «فهمی» وزیر خارجه مصر باصراحت دوره‌ای‌فردای مصر را بدون داشتن نیروی اتمی‌یک آینده نامطمئن ترسیم کرد . او در یک سخنرانی‌رسمی‌یادآورشدکه اگراسرائیل باامضاء معاهده منع گسترش قـدرت هسته‌ای و تولید اتمی در منطقـه خاورمیانه موافقت نکند مصر نیز با وجود توافق قبلی خود با این پیمان باید مجهز به سلاحهای اتمی شود و مستقیما ابتکار تولید و ساخت وسائل اتمی و سلاحهای هسته‌ای را بعهده بگیرد .

روزنامه‌های قاهره این نقطه‌نظر را ضمن تفسیرهائی مورد تائید قراردادند و نوشتند تصاحب نیروگاههای اتمی اثرات انکارناپذیری در روابط آینـده اسرائیل و مصر خواهد داشت و بـا استفاده از این امتیاز خاص است که مصر میتواند بابرقراری تعادل‌نیروهای دوبرد نقشه‌های‌تجاوزطلبانه اسرائیل را درصورت لزوم با ویران‌کـردن شهرهای کوچک اسرائیل عقیم وبی‌ثمر بگذارد .

الاخبار روزنامه دیگر چاپ‌قاهره، دورنمای روشن‌تری را برای مصر اتمی‌شده ترسیم میکند و مینگارد : با شالوده پایگاههای جدیدی که آمریکا در ساختمان آن نظارت دارد بزودی مصر بعنوان نخستین ملت عرب‌خواهد توانست در باشگاه قدرت‌های اتمـی عضویت یابد .

انعکاس طرح اتمی شدن مصر در اسرائیل ابعاد گسترده‌ای‌داشت وژنرال «شارون» نماینده جناح افراطی‌راست این کشور بانگرانی آشکار اظهارنمود درصورت توفیق مصر برای تولیـد سلاح‌های اتمی حمله پیشگیرانـه و ناگهانی اسرائیل به مصر اجتناب‌ناپذیر خواهد بود .

واکنش نخست‌وزیر اسرائیـل در مقایسه با سایر محافل سیاسی این کشور با نوعی خونسردی و اطمینان توام بود و گوئی با نظارت‌آمریکا بر پایگاههای اتمی مصر، خطری‌را متوجه اسرائیل نمی‌داند.

اسحق‌رابین در اوج خروش و هیجان تب‌کرده ضداتمی اسرائیل گفت: **اگر قرار باشد اعراب صاحب قـدرت اتمی شوند چه بهتر که این کشور مصر باشد و کمک دهنـدگانشان آمریکائیها.**

به‌تعبیر دیگر نخست‌وزیراسرائیل واحتمالا گروه همفکران او که‌داشتن قدرت اتمی را برای اعراب یک تقدیر سیاسی تغییرناپذیر میدانند ترجیح‌می‌دهند که این‌نیروی انهدامی وویرانگر بجای دراختیارگذاشتن آن از طرف شوروی و چین به فلسطینیها به‌مصر و سادات واگذار شود.

روز ملی لهستان

لهستان درراه پیشرفت به‌پیش می‌تازد

برای ملت دوست ما لهستان امروز، روزملی است. سی‌امین سالگرد تاسیس جمهوری خلق لهستان . ایران و لهستان ماه گذشته پانصدمین سالگرد تاسیس روابط میان یکدیگر را جشن گرفتند . لهستان همواره در دفتر مناسبات ایران باکشور های اروپا از مقام خاصی برخوردار بوده است .

پس از سال های جنگ‌سرد، امروز جهان بخوبی آموخته که حل مشکلات بین‌المللی تنها از طریق شیوه مسالمت آمیز و صلح جویانه میسر است . لهستان نیز از این نکته غافل نمانده و سعی می کند درروابط خارجی خود هرچه بیشتر به تحقق اندیشه هائی که‌همزیستی مسالمت آمیز را گسترش می‌دهد ، کمک نماید .

در حالیکه دوره جنگ سرد و اختلاف در روابط میان‌کشور های اروپائی سپری و عصر جدیدی در مناسبات این‌کشور ها آغاز شده ، لهستان از اندیشه نزدیکی اروپا و موفقیت کنفرانس امنیت‌اروپا جانبداری می کند .

در طی سال های اخیرلهستان قدم های مهم و واقع بینانه‌ای در مورد خلع سلاح اروپای مرکزی برداشت و از جمله طرح معروف‌اجتناب ازآزمایش های اتمی و هسته‌ای راارائه نمود .

در مورد لزوم از بین بردن خطرات بزرگ سلاح هـای ویران کننده اتمی و هسته‌ای لهستان‌پیشنهاد نمودکه ازطرف دبیرخانه سازمان ملل‌گزارشی در باره‌اثرات نافرجام استفاده از این سلاح ها ارائه شود که از طرف سازمان ملل‌پذیرفته گردد . لهستان همچنین‌کوشیده است که نقش فعالی درکوشش های سازمان ملل برای حفظ صلح بعهده بگیرد .

در زمینه اقتصادی یکی از مهمترین اقدامات لهستان طرح ریزی برنامه اقتصادی ۱۹۷۵ ـ ۱۹۷۱ است که اساسا نقش مهمی در پیشرفت و ترقی‌اخیر اقتصاد ملی لهستان ایفا کرده است، برنامه پنجساله دستیابی به هدف های جدیدی را کـه تامین سطح بالا تری از رفاه اجتماعی از آن جمله است در نظر دارد .

تابحال برنامه ۷۵ـ۱۹۷۱ بیش از آنچه انتظار میرفت موفقیت آمیز بوده و نتایج ثمربخشی دربر داشته است .

مسابقه انتخاب ملکه‌زیبائی..

«امپارو ـ مونوز» ملکه زیبائی اسپانیا که روز شنبه در مانیل بعنوان ملکه زیبائی جهان انتخاب شد با چندتن از ملکه های زیبائی کشور های مختلف که در مسابقه جهانی بپای فینال رسیده بودند عکس گرفت . در اینجا ملکه زیبائی جهان (نفر وسط) در میان ٤ نفر از ملکه های زیبائی سایر کشور ها دیده می شود .

عکس رادیوئی اطلاعات

مطبوعات دنیا در اطلاعات

Le Monde

بحران ناشی از حمله قلبی

حمله قلبی که « سوانا فوما» نخست وزیر لائوس گرفتار آن شده ، لائوس را با بزرگترین بحران سیاسی خود بعد از تشکیل دولت ائتلافی در این کشور روبرو کرده است . «سوانافوما» رهبر میانه‌روئی است که‌توانسته جناح های چپ و راست را در کنار هم جمع کند و فقدان او یک فاجعه بزرگ برای لائوس بشمار می رود .

THE GUARDIAN

بحران در ناتو

ادامه حمایت دولت ریچارد نیکسون رئیس جمهور آمریکا و وزیر خارجه وی هنری‌کی‌سینجر از رژیم نظامی یونان نه تنها افتخاری برای آنان بوجود نیاورده بلکه تحمل این سیاست آمریکا را برای دولت های سایر ممالک عضو پیمان ناتو که متحدین امریکا هستند دشوار ساخته است .

SUNDAY TIMES

صلح جهان تهدید میشود

دخالت نظامی ترکیه در قبرس اقدامی قابل درک و بعنوان اعمال حقوق ملی یک کشور برای دفاع از تعهداتش موجه و عادلانه است . معهذا این مداخله مخاطرات بزرگی نیز دربر دارد که نه تنها متوجه استقلال و تمامیت ارضی قبرس است بلکه صلح و آرامش را در تمام‌مدیترانه شرقی و شاید سراسر جهان نیز تهدید می کند .

دانشجو ودانشگاه

دوره فوق‌لیسانس ادبیات تطبیقی ایجاد میشود

دانشجویان: اول استاد متخصص بعد رشته جدید!

مقایسه ، تاثیر گذاری و شناخت ادبیات جهان در دانشکده ادبیات

در سالن های دانشکده‌ی ادبیات و علوم‌انسانی دانشگاه تهران از زبان دانشجویان این دانشکده شنفتیم که دانشگاه تهران از آغاز سال تحصیلی جدید برای دوره فوق لیسانس ادبیات تطبیقی دانشجو می پذیرد .

دانشجویان میگویند : طرح تاسیس دوره‌ی فوق لیسانس در این‌رشته درشورای منتخب‌رئیس دانشگاه تصویب شده و شورای دانشکده‌ی ادبیات و علوم انسانی نیز تاسیس این دوره را تائیدکرده وهیئتی ازاستادان ادبیات تطبیقی وزبان وادبیات فارسی را برای تصمیم گیری نهائی در مورد ریز دروس و نحوه‌ی تدریس آنها دعوت کرده است‌و بطوریکه شنیده‌ایم طرح نهائی آماده شده و قرار است در همین روز ها به تصویب شورای‌دانشگاه تهران برسد و از اول مهر ماه سال جاری بمرحله اجرا درآید . همچنین قرار است معادل سی‌واحد دروس مربوط به ادبیات تطبیقی در دوره هـای لیسانس گنجانده شود تا بدینوسیله مقدمات‌تاسیس دوره‌ی لیسانس این رشته نیز فراهم آید .

برای دوره‌فوق لیسانس ادبیات تطبیقی‌تقریبا معادل هفتاد واحد دروس گوناگون در نظر گرفته شده تا دانشجویان این رشته بتوانند آزادانه از آن میان معادل ۳۴ واحد برای گذراندن دوره‌ی فوق‌لیسانس درس انتخاب کنند .

در دانشکده‌ی ادبیات و علوم انسانی تاسال تحصیلی جدید هسته‌ی مرکزی ادبیات تطبیقی بوجود خواهد آمد که طی تحقیقات خود موقعیت ادبیات فارسی را در مقایسه با ادبیات ملل دیگر مشخص خواهد ساخت .

مواد درسی

مواد درسی این رشته بسیار متنوع است انبوه‌درسهادست‌دانشجورادر انتخاب‌تعدادمشخصی از آنها باز میگذارد از جمله مواد مهم درسی در این رشته بررسی تاثیر ادبیات ایران در ادبیات ملل غرب همچون فرانسه ، انگلیس، آلمان،ایتالیا و تاثیر ادبیات فارسی درادبیات‌ملل شرق: همچون ممالک عربی ترکیه هند چین و.. میباشد در طی این دروس نه تنها ادبیات کلاسیک ایران با‌دبیات کلاسیک ملل دیگر مورد مقایسه قرار خواهدگرفت که ادبیات معاصر ما نیز با ادبیات معاصر ملت‌های دیگر به سنجش درخواهدآ‌مد فی‌المثل در میان‌این دسته از دروس ،درسی‌با عنوان ادبیات‌مشروطیت ایران و ادبیات اروپائی گنجانده شده است که مسلما در این درس شعر آزاد میهن ما با شعر آزاد ممالک غربی مورد مقایسه قرار خواهـد گرفت .

از دیگر مواد درسی این رشته نقد ادبی،نقد تطبیقی ، روش‌شناسی‌ادبیات‌تطبیقی، سبک‌شناسی تطبیقی فلسفه پیدائی‌مکتبهای ادبی،شناخت‌شکلهای ادبی است .

کار اصلی

کار اصلی رشته ادبیات تطبیقی در ایران ، تحقیق و مطالعه برای‌شناخت‌وجوه مشترک‌ادبیات ایرانی با ادبیات ملل دیگروهمچنین شناخت‌وجوه افتراق این ادبیات با آنهاست .

و این تحقیق و مطالعه شامل همه‌ی بخش ها ی‌ادبیات اعم از اساطیری، حماسی، تغزلی ، دراماتیک ، عرفانی ، دینی و هجوآمیز خواهد شد .

گفتگو با دانشجویان

یکی از دانشجویان در پاسخ این سئوال ما که آیا فکر می کنید با تاسیس این رشته میزان شناخت دانشجویان از ادبیات جهان بالا خواهد رفت ، گفت : اگر استادان این رشته ازنوآوری نترسند و نخواهند مثل بعضی از اساتید قدیمی، تنها به گذشته بسنده کنند در س های این رشته تا حد زیادی موثر خواهد بود ، من خودم درس ادبیات تطبیقی را گذرانده‌ام ولی ساعات این درس بقدری کم بودکه‌استادحتی‌نمی توانست‌اصطلاحات مربوط به این رشته را بما یاد بدهد .

ازدانشجوی دیگری میپرسم برای آنکه از تدریس دروس مربوط به ادبیات تطبیقی نتیجه‌ی مطلوب گرفته شود چکارهائی باید انجام گیرد؟می گوید :کارهائی که باید انجام بگیرد یکی ودوتا نیست و من به تنهائی نمی توانم از همه‌ی آنـها حرف بزنم مسلما دانشگاه تهران خودش فکر این کار ها را کرده است اما آنچه من به عنوان یک دانشجو میتوانم بگویم این است که دانشکده‌ی ادبیات باید بهترین استاد دانش را به این گروه بفرستد ، چون اهمیت این رشته از این نظرگه با ادبیات کره‌ی زمین سروکار دارد فوق‌العاده‌است. متن های درسی دقیق هم باید برای دروس این رشته هرچه زودتر فراهم آید و چیزی که از همه بنظر من با اهمیت‌تراست انتخاب دانشجو برای این رشته است . در این رشته باید دانشجویانی انتخاب شوند که ذوق ادبی فراوان داشته باشند یکی دوزبان خارجی را خوب بدانندو مطالعاتشان محدود به کتاب های ادبی صرف ، نباشد ، بلکه در سایر رشته های علوم انسانی نیز صاحب‌مطالعه باشند ادبیات تطبیقی در حقیقت نوعی‌فرهنگ ـ شناسی تطبیقی است و در این رشته دانستن‌تاریخ ملت ها ،ادیان بزرگ،روانشناسی و جامعه‌شناسی ملل اگرچه‌نه درحد یک مورخ و دین شناس و روانشناس و جامعه شناس بلکه تا حدی‌که مربوط به ادبیات ملت ها میشود از ضروریات است .

دوهزار دیپلمه برای آموزش قبل ازدبستان بسیج‌میشوند

کودکستانها،نیازمند بهسازی

کودکستانها فاقد معلمان کافی و سائل بازی و وسائل ایمنی هستند.

فقط چند سالی است که مسئله آموزش وپرورش قبل از دبستان در ایران مورد توجه قرار گرفته است در حالیکه دوره بسیار مهم قبل از دبستان در پایه ریزی خصوصیات خلقی و شخصیتی کودک‌ازاهمیت ویژه‌ای برخوردار است .

ازتاسیس اولین کودکستان در ایران‌حدود سی سال میگذرد، اما از آنروز تابحال اگر برکمیت و تعداد کودکستان ها همراه با افزایش گروه های فرهنگی‌افزوده شده است بمواقع در کیفیت آنها بهبودی مشاهده نشده است .در حالیکه کودکستان اگر تنهاملجاء بچه هایی که مادرانشان خارج‌از خانه کار می‌کنند ، نباشد دستکم مهمترین و باید مطمئن ترین‌پناهگاه بچه‌ها باشد ، تا ضمن حفاظت آنها بچه‌ها از آموزش وپرورشی در خورسن و هوش‌خود بهره‌مند شوند.

اگر در چند سال اخیر به‌تربیت معلم برای دبستانها توجهی شده، به‌آسانی میتوان گفت تربیت‌معلم برای کودکستانها چندان موردنظر نبوده است . البته سال گذشته معدودی دیپلمه برای کودکستان ها درمراکز تربیت معلم دوره‌دیدند که‌البته کفاف کودکستان های‌ایران یا حتی تهران رانمی‌داد .

نامه هایی‌کهاز مادران به‌سرویس زن ،مرد، کودک میرسد نقایص کودکستانهای ما راآشکار میکند شهریه‌نامناسب،بی‌توجهی‌به‌بچه‌هااز لحاظ تربیتی ، غذایی ، اتاقهای کوچک و بی‌نور کودکستان ها که سلامتی بچه ها را به‌خطرمی‌اندازد مهمترین نگرانیهای‌خانواده هائیست که بچه‌هایشان را به کودکستان ها می‌سپارند .

خانمی نوشته : «پسرک ٤ ساله‌ام در کودکستان دشنام دادن را آموخته .او‌عصبانی‌وپرخاشگر شده است».

مادر دیگری برایمان نوشته : «بچه‌ام در کودکستان درمدتیک سال به سه بیماری واگیر مبتلا شده است . میخواهم از اولیاء کودکستان ها بپرسم شما که‌هر ماه ۲۰۰ تومان شهریه میگیرید حتی به بیماری بچه ها نمی ـ توانید دقت کافی داشته باشید؟»

کودکستانها بعنوان مرحله پیش‌از آموزش اهمیت تازه‌ای یافته است ، تجهیز کودکستانها ، ازنظر معلمان کارآزموده وسائل آموزش وتفریح مورد توجه‌قرار گرفته است .
دراین تصویر گوشه‌ای از یک‌کودکستان مجهز دیده میشود .

کودکستانهای دولتی وملی

در سراسرایران ۶۰۷ کودکستان وجود دارد که ۴۰۹۸۷ پسر و دختر کوچولو از صبح تا ظهر یاتا ۳و ٤ بعداز ظهر درآن‌وقت می‌گذرانند . ۲۰۰ کودکستان‌یعنی یک سوم کودکستان های‌کشوردر تهران است که مجموعا ۹۷۱۴ کودک را درخود جا داده است .

مجموع کارکنان کودکستانها (مدیر ، ناظم و معلم) ۹۸۳ نفر هستند یعنی تقریبا هر ٤۲کودک یک سرپرست دارد . اما درواقع اگر ۶۰۷ نفر مدیر کودکستانها از مجموع ۹۸۳ نفر کارمندکودکستان ها تفریق شود فقط ۳۷۶ نفر ، معلم کودکستان یعنی کسانیکه با کودکان سروکاردارند باقی‌میمانند که تعداد بسیار کمی است . به راستی حفاظت حتی هشت یاده کودک برای یک معلم بسیار مشکل است طبیعی است زن جوانی که مسئول پنجاه یا شصت شیطان کوچولو می‌شود ، سخت خسته و عصبی خواهد شد ،تعدادکمی از کودکستانهای دولتی درتهران استو روبهمرفته ۲۵۰کودکستان دولتی و بقیه غیردولتی است و گروه بزرگ بچه‌هاجذب‌کودکستان های دولتی شده‌اند .

معلمان کودکستانها عده‌ای‌زنان جوان هستند که نه به سائقه‌ی عشق به بچه‌ها که بیکاری آنهارا بکودکستانها کشانده است .

بااهمیت خاصی که آموزش و پرورش کودکان سه تا شش ساله که سنین قبل از دبستان است دارد ، بدیهی است ، کهمی‌باید به کودکستان‌ها توجه بیشتری‌داشته باشیم.

در ایران اکنون فقط در یکی از مدارس عالی(مدرسه عالی‌شمیران) به‌رشته آموزش و پرورش قبل از دبستان توجه شده که درجه لیسانس میدهد و معلمان مناسبرا برای کودکستانها پرورش میدهد. در حالیکه درهمه کشور های پیشرفته جهان برای‌این دوره‌سنی اهمیت خاص قائلند و مشکلترین‌و دقیق ترین دوره هارا اول‌معلمان کودکستان بعد معلمان دبستان‌می‌بینند، زیرا در ارتباط با بچه ها نه‌فقط زبان آنها را باید فرا گرفت بلکه با خصوصیات ذهنی‌وروانی و ویژگیهای سنی آنها نیز باید آشنا بود . کودکستان در ایران فقط محلی است ـگاه میتواندیک خانه کوچک باشد ـ که‌تعدادی بچه‌ها رانگهداری میکند تا مادر وپدر باخیال آسوده‌تر به‌سرکار روند ، ودلشان خوش باشد که بچه توی کوچه نیست تا زیر ماشین برود یا دزدیده شود و گرفتار گزند های دیگر گردد. در حالیکه کودکستان با اهمیتی بیش از دبستان مسئولیت دوره‌ای از پرورش شخصیت و آموزشی خاص رابرعهده دارد .

۲۰۰۰ دیپلمه برای کودکستانها

وزارت آموزش‌و پرورش اخیرا مصمم شده است ۲۰۰۰ دیپلمه را برای کار درکودکستان ها در مراکز تربیت معلم تعلیم دهد . اگرچـه فوریت ضرورت تعلیم معلمان کودکستان تربیت دیپلمه ها را برای کار در کودکستان ها الزامی میکند اماامیدواریم‌لیسانسیه های رشته آموزش و پرورش‌قبل از دبستان ، که تا دو سال دیگر اولین گروه فارغ‌التحصیلان،آماده کار خواهند شد ازکوشش منطقی و آگاهانه درکودکستانهاخودداری نکنند و کاردانهایی باشند که‌خود را موظف بدانند دررشته‌تخصصی خود که نیاز بسیار به‌آنها خواهد داشت خدمت کنند.

برنامه‌اول

دوشنبه

۱۸ـ۰۰ اخبار
۱۸ـ۰۵ برنامه روستائیان
۱۸ـ۳۰ کودکان ـ حلقه جادو
۱۹ـ۰۰ اخبار ورزشی
۱۹ـ۱۰ دنیا از چشم مطبوعات
۱۹ـ۲۰ دنیای اطراف ما
۲۰ـ۳۰ اخبار
۲۱ـ۰۰ فیلم
۲۲ـ۰۰ درباره زبان فارسی
۲۲ـ۳۰ داستان ارواح
۲۳ـ۱۵ هفت شهر عشق
۲۳ـ۵۰ بیست وچهار ساعت

نیمروز سه‌شنبه

۱۲ـ۰۰ اخبار
۱۲ـ۰۵ کانون خانواده
۱۲ـ۳۰ ارکستر پاپ
۱۳ـ۰۰ بالاتر از خطر
۱۴ـ۰۰ اخبار

برنامه‌دوم

دوشنبه

۱۹ـ۳۰ موسیقی و تصویر
۲۰ـ۰۰ اتاق اخبار

۲۰ـ۰۵ معما
۲۰ـ۵۰ واریته
۲۰ـ۵۵ برگهای اندیشه
۲۱ـ۳۰ اخبار از برنامه دوم
۲۲ـ۰۰ کنسرت خوانندگان :
۲۲ـ۳۰ جهان تئاتر

تلویزیون آموزشی

دوشنبه

۱۵ـ۳۰ آهنگها و چشم اندازها
۱۵ـ۵۵ اعلام برنامه
۱۶ـ۰۰ زبان آلمانی
۱۶ـ۱۵ مسابقه طبیعی
۱۶ـ۳۵ گریدد انگلیش ۳
۱۶ـ۵۰ مروری درعلوم سوم راهنمائی
۱۷ـ۱۰ فیلم آموزشی
۱۷ـ۲۵ مروری در ریاضی‌سوم راهنمائی
۱۷ـ۴۵ فیلم آموزشی

سه‌شنبه کانال ۷ و ۱۱

۱۵ـ۰۰ ادبیات فارسی
۱۵ـ۳۰ تئاتر تاریخی
۱۶ـ۰۰ فیلم مستند

تلویزیون امریکا

دوشنبه

۱۶ـ۰۵ خیابان سسامی
۱۷ـ۰۰ نمایش باغ وحش
۱۷ـ۳۰ شو جوبیشاپ
۱۸ـ۰۰ اخبار
۱۸ـ۳۰ در اردوگاه
۱۹ـ۰۰ شودیکوندایک
۱۹ـ۳۰ شوی کارول‌برنت
۲۰ـ۳۰ فیلم سینمائی
۲۲ـ۰۰ مشروح اخبار
۲۲ـ۱۵ ورزش بانوان
۲۳ـ۰۰ شومایک‌داگلاس

ستاره بخت شما

فروردین ـ موقعیت شغلی شما مستحکم میشود .
اردیبهشت ـ باخشونت‌بیش از حد اطرافیان را آزرده خاطر میسازید .
خرداد ـ برای پیشبرد کارها مجبور میشوید روش قدیمی‌تان را تغییر دهید.
تیر ـ در یک‌موقعیت حساس تصمیمی اتخاذ میکنید که بنفع شما تمام میشود .
مرداد ـ باتوجه‌بمنافع خودتان، دیگران را آزرده‌خاطر نسازید.
شهریور یکی از افرادخانواده موفقیتی بدست می‌آورد .
مهر ـ دریک رقابت ویامسابقه پیروز میشوید.
آبان ـ برای قبول مسئولیت مهمی از شما دعـوت می‌شود .
آذر ـ نتیجه اشتباه گذشته‌شما مشخص ومعلوم میشود
دی ـ محبت هـای شمـا بدوستان سبب ایجادتفاهم کامل آنها نسبت به شما میشود .
بهمن ـ تحت‌تاثیر یک مسئله عاطفی قرار میگیرید.
اسفند ـ یک خبر غیر منتظره شما رابه هیجان می‌آورد.

کاشی
سعدی
کاشی سعدی
پیشرو صنعت سرامیک ایران

هفته هفتم نمایش فیلم
زیر پوست شب
اولین محصول «سیماسیم» سازمان هنرهفتم باصدای استریوفونیک درسینما کاپری

آموزشگاه‌زبان‌انگلیسی‌طاهری
برای کلاسهای زیر ثبت‌نام‌میکند
۱ـ کلاسهای SUCCESS WITH ENGLISH سمعی ـبصری باجدیدترین روش تدریس
۲ـ کلاسهای اعزام دانشجو بخارج‌باتضمین‌موفقیت‌طبی
۳ـ کلاسهای مخصوص خردسالان (صبح‌ها)
٤ـ کلاسهای مکالمه با روش جدید ـ خیابان پهلوی بالاتر از ٤راه‌امیراکرم ـساختمان شریفی طبقه سوم

محصولات‌مکالئوم‌درخدمت‌زیبائی‌ساختمانها.
انواع کاغذهای دیواری
پرده عمودی لوردراپه
کفپوش پلاستیکی فلورتایل
موکت مکالئوم
ساخت‌کارخانه‌بورگزآلمان
MEKALEUM.CO. مکالئوم
شرکت‌مکالئوم‌ایران خیابان‌شاه‌ساختمان آلومینیوم تلفنهای ۶۶۰۲۰۱ـ۶۶۰۰۳۵

چرا عاقل کند کاری که...
وقتی دوربین فیلمبرداری خود را بدست می گیرید، شما شکارچی لحظه های شیرین و تکرار نشدنی زندگی عزیزان خویشید. چه حاصل که فیلم گرفته شده از این لحظه های فرار را با یک بسته فیلم خام عوض کنید؟ وقتی که تلف شده، لحظه‌ای که از دست رفته، ترکیب گریزان رنگهای طبیعی، و آن ژست تکرار نشدنی فرزندتان را چگونه تکرار خواهید کرد؟
عمری تجربهٔ تابناک کداک برای همین پیش گیری هاست . شما فیلم اکتا کروم سوپر ۸ را از آنرو بدون قید و شرط می خرید که میدانید کداک نیازی به آزمودن ندارد .
بافیلم‌رنگی اکتاکروم سوپر۸ فیلم بگیرید و ۴۸ ساعت بعد ببینید.
CAMERAS Kodak FILM
علامت کداک نشانه برتری ست.
به‌فروشگاههای معتبرومراکزی‌که علامت CAMERAS Kodak FILM دارندمراجعه فرمائید
شرکت‌الکتروکامرابامسئولیت محدود ۲۱۰ خیابان‌شاه تلفنهای ۴۲۰۹۳۰۴ـ۸ـ۶۶۲۹۵۶

خانم‌ها ودوشیزگان‌عزیز
توجه‌فرمائید
دیگر از کارهای پیش‌پا افتاده دست بکشید
خدمات کمپیوتری
پیشنهاد بهتری دارد
برای کسب اطلاعات بیشتر به اداره مرکزی واقع در خیابان شاه عباس کوی‌سام شماره ۱۱۰مراجعه فرمائید .

آگهی مناقصه حمل
سازمان غله‌وقند وشکروچای کشور تخلیه و حمل شکر محموله هفت فروند کشتی از بندر شاهپور بشهرستانها را بمناقصه میگذارد . داوطلبان میتوانند در تهران باداره دبیرخانه‌واحد قندو شکر واقع در خیابان داور ودر اهوازباداره قندوشکر خوزستان مراجعه نسخه از نمونـه پیمان‌و شرایط معامله‌وفرم ضمانت‌نامه رادریافت وبا توجه‌بمفاد آنها پیشنهاد خود را در دوپاکت لاک‌و مهر شده حداکثر تا ساعت ده صبح روز شنبه دوازدهم مرداد ماه سال‌جاری‌تسلیم نمایند.
م‌الف ۸۱۸۸
سازمان غله وقندوشکر وچای کشور
۸۶۶۷۰ـ۱

تجدید آگهی مناقصه
سازمان آب‌تبریزشیرقطع‌ووصل برنزی‌مورد احتیاج خود را از طریق مناقصه خریداری مینماید. داوطلبان شرکت در مناقصه باید بامکاتبه و یامراجعه‌بسازمان آب تبریز شرایط مناقصه را اخذ و پیشنهادخود را برمبنای آن تنظیم و تاساعت۱۰ صبح روز ۱۹ر۵ر۵۳ بدبیرخانه سازمان آب واقع در بلوار ۶ بهمن تبریز تحویل نمایند .
سازمان آب تبریز

آگهی مناقصه
سازمان آب تبریز ۸ دستگاه موتور تلمبه بالوازم مربوطه از طریق مناقصه خریداری مینماید .داوطلبان شرکت درمناقصه میتوانند با مراجعه و یامکاتبه بـا سازمان آب تبریز واقع دربلوار ۶ بهمن شرایطعمومی ومشخصات مربوطه را اخذ وپیشنهاد خود را طوری تنظیم وتحویل نمایند که‌تاساعت۱۰صبح‌روز۱۶ر۵ر۵۳ بدفتر سازمان برسد، پیشنهادات واصله ساعت ۱۱ صبح همانروز با زوقرائت خواهد شد.
سازمان آب تبریز

کاشیکاری تا زیرسقف با کاشی
ایرانا

کمک هزینه برای دانش‌آموزان داوطلب شغل خلبانی
۱ـ نیروی‌هوائی شاهنشاهی بدانش‌آموزان کلاسهای دوره دوم دبیرستانهای پسرانه کشور که در رشته های طبیعی وریاضی بتحصیل اشتغال دارندو مایلند پس از اخذ دیپلم وارد دانشکده افسری خلبانی نیروی هوائی شاهنشاهی شوند چنانچه واجد شرایط زیر باشند کمک هزینه تحصیلی بمبالغ مصرحه پرداخت می‌نماید
الف ـ شرایط :
۱ـ تابعیت دولت شاهنشاهی ایران
۲ـ متدین بیکی‌از ازادیان‌اسلام، مسیحی، کلیمی وزرتشتی،
۳ـ تناسب اندام و صحت مزاج طبق گواهی بهداری نیروی هوائی
٤ـ داشتن حداقل معدل ۱۵ در گروه ریاضی و جبری
۵ـ حداقل و حداکثر سن داوطلبان
الف ـ دانش آموزان سال چهارم بین ۱۶ تا ۲۰ سال تمام
ب ـ دانش آموزان سال پنجم بین ۱۷ تا ۲۱ سال تمام
پ ـ دانش آموزان سال ششم بین ۱۸ تا ۲۲ سال تمام .
ب میزان کمک هزینه :
۱ـ دانش آموزان سال چهارم ماهیانه مبلغ یکهزار و پانصد ریال باضافه ۱۹۴۶ ریال جیره نقدی دانشجوئی
۲ـ دانش آموزان سال پنجم ماهانه مبلغ دو هزار ریال بـه اضافه ۱۹۴۶ ریال جیره‌نقدی دانشجوئی.
۳ـ دانش آموزان سال ششم ماهیانه مبلغ دو هزار و پانصد ریال باضافه ۱۹۴۶ ریال جیره نقدی دانشجوئی .
۲ـ مزایا :
دانش آموزان در تعطیلات از تسهیلات ورزشی و تفریحات سالم‌وکلاسهای زبان یگان‌های نیروی‌هوائی استفاده‌خواهندبمود
۳ـ داوطلبان برای کسب اطلاعات بیشتروثبت‌نامنویسی از تاریخ نشر این آگهی همه روزه باستثناء روزهای پنجشنبه و روزهای تعطیل با در دست داشتن شناسنامه عکس‌دار و ۶ قطعه عکس ۳ × ٤ . گواهی‌اشتغال‌بتحصیل‌و گواهی حسن‌اخلاق ازدبیرستان مربوطه از ساعت ۷ الی ۱۴٫۳۰ درتهران به‌خیابان دماوند ،جاده تهران‌نو، فرماندهی آموزشگاههای هوائی‌ودرشهرستانها به‌نزدیک ترین یگانهای نیروی‌هوائی شاهنشاهی مراجعه نمایند .

گروه فرهنگی آذر
دبیرستان شماره ۳ دختران
خیابان کریم خان زند تقاطع بهجت آباد تلفن ۶۶۴۶۷۱

آگهی مناقصه شماره ۲۶
تاریخ ۲۵ر٤ر۵۳
فرماندهی لجستیکی نیروی زمینی شاهنشاهی پنج قلم‌اجناس مشروحه زیر را :
۱ـ دوخت کوله پشتی ۲ـ دوخت جلد بیل وکلنگ ۳ـ دوخت کیف ابزار تعمیر چادر برزنت ٤ـ دوخت کیف جای نقشه ۵ـ دوخت کیسه حمل بارگردنی ـ طبق نمونه و مشخصات موجود (به تعداد ی‌که در برگ شرایط معامله مندرج است)
از طریق مناقصه خریداری مینماید
پیشنهاد دهندگان میتوانند با مراجعه به دفتر انتظامات فرماندهی لجستیکی نیروی زمینی شاهنشاهی و ملاحظه‌نمونه اجناس و دریافت برگ شرایط و مشخصات معامله پیشنهاد خود را طبق مفاد مندرج در شرایط معامله تنظیم و تا ساعت ۱۲ روز یکشنبه ۲۰ر۵ر۵۳ به دفتر انتظامات فرماندهی لجستیگی تسلیم نمایند .
م‌الف ۸۱۹۰
فرماندهی لجستیگی نیروی زمینی شاهنشاهی

شماره ۲۱۵۰
تاریخ ۱۶ر٤ر۵۳
آموزشگاه بهیاری سبزوار برای سال تحصیلی ۵۳ـ۵٤ داوطلب می‌پذیرد
آموزشگاه بهیاری جمعیت شیروخورشید سرخ سبزوار برای سال تحصیلی ۵۳ـ۵٤ تعدادی دانش‌آموز دختر ک حداقل دارای مدرک تحصیلی سوم متوسطه باشندباشرایط زیر می پذیرد
سن داوطلب در مهر ماه سال جاری کمتر از ۱۶ سال و بیشتر از ۲۶ سال نباشد
داشتن سلامت روحی و جسمی
مجرد بودن تاپایان دوره تحصیلی
مدارک مورد نیاز
۱ـ عکس ٤ × ۳ دوقطعه
۲ـ فتوکپی صفحه اول شناسنامه دوبرگ
۳ـ مدرک قبولی سال سوم متوسطه (مدارک‌تحصیلی بالاتر حق تقدم خواهند داشت)
٤ـ رضایت ولی یا سرپرست داوطلب برای ورودبه آموزشگاه
۵ـ گواهی حسن اخلاق و رفتار از مدیره‌دبیرستان هنگام اشتغال به تحصیل
۶ـ ارائه رسید بانک به مبلغ ۳۰۰ ریال به حساب جاری ۴۷۰ بانک عمران شعبه سبزوار
داوطلبین واجد شرایط همه روزه (به غیر از ایام تعطیل) از ساعت ۸ صبح تا ۱۲ و عصر ها از ساعت ٤ تا ۸ بعد از ظهر در سبزواربدفترجمعیت شیروخورشید سرخ واقع در خیابان کاشفی مراجعه‌وداوطلبان شهرستان ها می توانند مدارک خود را بوسیله پست ارسال و یابه شعب جمعیت شیروخورشیدسرخ‌محل‌سکونت خودمراجع و مدارک مورد نیاز را تسلیم و ثبت نام نمایند .
کلیه مخارج تحصیل و زندگی ۲ ساله به عهده آموزشگاه بوده و پس از طی دوره دو سال موفق به‌اخذ دیپلم بهیاری و استخدام رسمی با حقوق مکفی‌و متناسب خواهند شد ، مهلت نام نویسی تا دهم شهریور ماه ۵۳ بوده و تاریخ توزیع کارت ورود به جلسه و امتحان‌ورودی متعاقبا به اطلاع داوطلبان خواهد رسید .
برای کسب اطلاعات بیشتر در ساعات اداری در سبزوار بدفتر جمعیت شیروخورشید سرخ و درشهرستان ها به شعب جمعیت شیروخورشید سرخ ایران مراجعه فرمایند .
جمعیت شیروخورشید سرخ سبزوار

نیازمندیهای اطلاعات تلفنی آگهی قبول میکند ۳۱۱۲۲۵-۳۱۱۲۲۴ ۳۱۱۲۳۰-۳۱۱۲۲۹

اثاثیه

فروش دست‌دوم
یک جفت قالیچه دویست ساله ۱٫۴۰ متر بافت قفقاز بفروش میرسد . تلفن ۲۰۱۳۲

مبل استیل ایتالیائی بفروش میرسد . تلفن ۶۶۰۲۳۰

بعلت مسافرت یخچال- گاز- جاروبرقی آمریکائی مبلهای قدیمی - ظروف -لوازم برقی ومایحتاج منزل بفروش میرسد لطفا روزهای دوشنبه ۳۱ تیر و سه‌شنبه اول‌مرداد از ساعت ٤ الی ۸بعداز ظهر به خیابان نادرشاه خیابان شاهین جنب‌پمپ بنزین شماره ۷۳ مراجعه فرمائید

فروش لباسهای نو و دست دوم ۷۷۴۰۶۴

یکدستگاه فلاش‌توشیباپرفسیونل نو بمبلغ ۸۰۰۰ریال‌بعدازظهرها تلفن ۵۳۳۲۷۷

تعدادی اوراق تمبر یادگاری بازیهای آسیائی‌تهران‌قسمت‌اول پودرزده با ۱۵ درصد کارمزد تلفن ۷۹۵۷۲۹ ۵تا۸بعدازظهر

یکدستگاه یخچال خارجی و تلویزیون رنگی و فریزر و مقداری لوازم‌منزل‌بفروش‌میرسد تلفن ۷۷۹۱۲۹

بعلت مسافرت
مقداری لباس شب وروز زنانه ومردانه بفروش میرسد ۴۳۱۹۳
۲_۱ آ_ ۸۲۵۳

اکازیون بی‌نظیر
انواع لباسهای زنانه‌ازفرانسه، انگلیس ، ایتالیا شب وروزنو ودست دوم سایز ۳۴ الی ۴۲ تلفن ۶۲۰۶۲۰

مقداری لباس نو و دست دوم خارجی بعلت مسافرت فروشی امیرآباد خیابان هفتم کوچه‌هفتم پلاک ۱۴۸ تلفن ۶۳۴۰۵۵

فروش دست اول
ارگیاماها - پنج اکتاووباآمپر ۶۰ وات قابل حمل کاملا نو بقیمت ۹۵۰۰۰ ریال نقد تلفن ۳۴۷۷۷۰ - ۹ تا۱۲ صبح .

خرید

بازرگانی فرش کیهان ۸۳۰۹۰۴ و ۸۲۳۷۷۶
خریدار نقدی همه رقم فرش کهنه ونوجهت صادرات‌روزولت میدان ۲۵ شهریور .

نمایشگاه فرش شایان تلفن ۶۶۱۰۶۹ بهترین خریدار فرش و قالیچه های کهنه و نو با قیمت عادلانه جهت صادرات

فرش کارلو ۴۲۶۴۱ هر نوع فرش شمارااعادلانه جهت صادرات‌خریداریم

ایران فرش ۷۷۴۹۷۲
فرشهای کهنه‌و سایر لوازم‌منزل بهر مبلغ نقدا بیشتراز سایرین خریداریم تلفن ۷۷۷۰۲۵

فروشگاه آسیا۹۲۲۸۳۲ خریدارفرش یخچال‌برقی و نفتی تلویزیون و غیره

جهان کالا ۹۲۵۴۵۸ خریدار یخچال‌تلویزیون و لوازم منزل شما .

فرش میرزائی
خریدار فرش‌کهنه‌و نو۷۵۲۶۹۰
فروشگاه آریا ۹۲۹۳۹۳
خریدار فرش و سایرلوازم‌منزل
فرش زنجانی ۳۴۹۴۳۸

کرایه

تایپ ناصر
کرایه انواع ماشین تحریرتلفن ۸۳۶۲۰۵ دروازه‌دولت مقابل سعدی

شستشوی مبل وفرش

خشکشوئی مبلمان‌ادیب یکدست ۵۰تومان
خشکشوئی پرده پارچه‌ای و پرده کرکره
بانصب‌مجانی۹۵۶۵۶۵

کارخانه‌قالیشوئی‌اطلس تلفن ۹۵۲۵۴۶ و ۹۷۵۴۳۰

کلین ماستر سرویس
خشکشوئی مبلمان فرش موکت در محل تلفن ۸۳۳۷۲۷

دوراکلین‌سرویس‌امریکا
باتکنیک برترگرانتر مطمئن‌تر تلفنهای ۸۴۸۳۹۵ و ۸۴۸۳۹۶و ۸۴۵۶۸۳

کلین سرویس
خشکشوئی مبل فرش موکت با دستگاه و پرده با نصب‌مجانی تلفن ۹۵۲۵۴۶

لیدرهوم سرویس
خشکشوئی‌مبلمان، موکت، فرش در منزل یا محل کار شما تلفن ۸۵۶۵۴۹

کارخانه قالی‌شوئی‌ادیب تلفن های
۹۵۶۵۶۰- ۹۵۲۴۰۴- ۹۵۸۹۵۰

سرویس آلمان‌بزرگترین خشکشوئی مبلمان فرش موکت پرده در محل ۷۹۵۳۰۷

آنتن تلویزیون

نصب انتن تمام کانال ضدزنك با ضمانت‌نامه ۷۵۴۵۸۹

تعمیرات

تلویزیون
تعمیرگاه تلویزیون الکترون - تائیدوزارتکار ۷۶۳۶۸۲
تعمیرتلویزیونهای R.C.A-R.T.I. شاوب‌لورنس . فیلیپس . سیرا تلفونکن و سایر مارکها سرویس مجهز سیار درشهروشمیرانات

تعمیرگاه‌مجازشماره ۱۱ شاوب لورنس
سرویس سیار فوری برای کلیه نقاط تهران و شمیرانات
تلفنهای ۶۶۷۱۷۱ ۶۶۹۵۱۴ ۴۲۷۳۳
SCHAUB-LORENZ

سرویس تلویزیون گارانتی تلفن ۶۲۸۳۷۱
سرویس‌سیار R.C.A—R.T.I. سیرا مدیاتور جنرال الکتریک و گراندیک بویژه شمیرانات .

تعمیرگاه تلویزیون های تلفنکن ، شاوب‌لورنس فیلیپس ، آر ، تی ، آی‌و سایر مارکها ۷۷۶۹۴۴

تعمیرگاه شاوب لورنس با سرویس سیار فوری
۹۲۹۸۸۱

تعمیرگاه‌مجاز آر.سی.ای شاوب‌لورنس مرکزی ۷۵۵۴۵۰ فوری

تعمیرگاه‌تلویزیون‌اکبری
سرویس انواع مارکهاتلویزیون سیستم اروپائی و امریکائی آدرس داودیه میرداماد میدان محسنی تلفن ۷۷۰۵۰۶

۸۲۸۳۴۷
تعمیر فوری تلویزیون
شاوب لورنس SCHAUB-LORENZ
تلفن ۳۴۲۴۶۳

تعمیر تلویزیون نصب آنتن تمام کانال ۷۶۴۱۹۳

تلویزیون فوری در منزل تعمیر میشود ۵۴۷۵۴۶

تعمیر انواع تلویزیون با ضمانتنامه ۸۵۱۸۰۵

کولر

نصب و سرویس کولر کانال کشی فوری تلفن
۷۹۳۸۹۷

سرویس و نصب کولر وتعویض پوشال فوری ۷۶۵۸۹۴ و ۷۶۰۹۹۳

سرویس‌کولرو آبگرمکن فوری تلفن ۴۷۷۹۹

سرویس و نصب کولر کانال‌کشی‌فوری۷۹۶۱۰۳

نصب و سرویس کولر فوری تلفن ۳۴۴۱۷۳

نصب و سرویس کولرو یخچال در کمترین مدت ۳۴۰۱۰۶

سرویس‌کولر ۴۷۷۹۹

راهنمای سرویس ارج
در سراسر کشور
۹۶۲۰۴۵
از ساعت ۷½ صبح تا ۷½ بعدازظهر

یخچال

تعمیرگاه سید حسین
تعمیرهمه‌نوع‌لباسشوئی یخچال‌آبگرمکن۸۸۲۴۳۸

تعمیرات یخچال شوفاژ کولر گازی آبسردکن فوری ۷۹۳۸۹۷

تعمیرگاه‌یخچال‌فریجیدر
اثاث یدکی‌موجودتلفن۸۴۸۷۵۶

تعمیر یخچال فریزیدر۸۳۹۲۲۵

شوفاژ

شرکت آبید
تاسیسات تعمیرات
نصب و سرویس هر گونه کولر و یخچال ، اجاق‌گاز ، ماشین لباس شوئی .
تلفن ۸۳۵۷۲۴

سرویس آبگرمکن ۴۷۷۹۹

شرکت‌هاتکول
سرویس، نگهداری، نصب تهویه، شوفاژ، سردخانه، کولرگازی‌تلفن۸۴۷۶۵۱

تعمیر هر نوع یخچال آبگرمکن تلفن ۷۹۱۶۶۷

تعمیرگاه فنی رویال
تعمیر یخچال و سرویس کولر فوری تلفن ۸۲۷۱۰۸

فروش اتومبیل

بی . ام . و ۲۰۰۲ ۱۹۷۴
اشرایط مناسب‌بفروش میرسد تلفن ۸۴۴۹۷۲

یک‌دستگاه مینی‌بوس‌بنز مدل ۵۱ـ۱۸نفره‌بفروش میرسد تلفن۷۹۲۵۸۶

وانت نیسان آهن‌کشی شده ۱۱ ماه کارکرده بفروش میرسد
تلفن ۸۳۱۳۰۱

دودستگاه اتومبیل هوندا و تریومف کورسی‌درشرایطی‌عالی بعلت مسافرت بدون واسطه - ۲۱۵۰۰ تومان و ۱۷۰۰۰تومان تلفن :۷۹۲۰۸۶

فولکسواگن مدل ۱۶۰۰ مدل ۱۹۶۸دارای‌رادیوولاستیک میشلن بعلت مسافرت بدون واسطه ۳۰ هزار تومان بفروش میرسد تلفن ۹۵۸۷۲۴

اتومبیل تویوتا ۷۳
رنگ سرمه‌ای خیلی تمیزباکولر ورادیو بیمه کامل با ۱۶ هزار تومان بدهی کمپانی نقدا بقیمت ۴۹ هزار تومان بفروش میرسد تلفن ۸۷۷۷۰۵ و ۸۸۰۴۸۶
۲_۱ آ_ ۸۰۸۵

اتومبیل مرسدس بنز۶_۲۳۰ مدل ۷۴ گمرک نشده فوق‌العاده جالب تلفن ۷۷۴۵۶۹

پیکان
مدل ۴۸
پیکان ۴۸ فقط ۵۵هزارکیلومتر کارکرده بدون تصادف وزدگی بامقدار زیادی لوازم اضافی و قطعات یدکی نو بدون واسطه فروشی تلفن : ۶۶۰۹۶۱داخلی ۲۵۵
۲_۱ آ_ ۸۱۲۱

اتومبیل شاهین مدل ۴۹شیری‌با رادیو ۲۰ هزار تومان تلفن - ۷۹۵۷۲۹_۵ تا۸ بعدازظهر .

پیکان
مدل ۵۰
پیکان جوانان مدل ۵۰ فروشی تلفن ۸۳۰۰۵۴

پژو
پژو ۵۰۴ بدون واسطه بفروش میرسد تلفن ۸۲۲۵۰۴
۳_۱ آ_ ۸۱۵۷

مینی‌هوندا مدل ۶۹
بدون واسطه نقدابفروش‌میرسد تلفن ۶۸۴۶۴۸

اپل
مدل ۷۰
اپل۷۰ فروشی ۶۳۲۸۴۳

اولدزمبیل۸ سیلندر ۷۱ دودرب سبز سیر متالیک طاق چرمی سفید فول‌اتوماتیک فرمان هیدرولیک رادیال سفیدشیشه‌ها نیمه رنگی، کولر،رادیو،کارتریج وتجهیزات دیگر ساعت ۱۸ تا ۲۰٫۳۰ تلفن ۷۵۹۱۴۵
۲_۱ آ_ ۸۲۰۶

ب ام.و
ب.ام.و ۲۰۰۰ مدل ۷۱ چهار درب‌ترانزیتی ۲۳ هزار تومان تلفن ۶۸۷۲۳۴

یکدستگاه مرسدس‌بنز SEL ۳۰۰ (۳٫۵لیتر) مدل ۱۹۷۲دروضع بسیار خوب ۷۲۰۰۰ کیلومتر کارکرده بقیمت ۱٫۵۰۰٫۰۰۰ مقطوع بفروش میرسد ، طالبین باتلفن ۶۶۳۰۱۶ و۴۸۹۷۰ آقای محسن‌پورتماس حاصل نمایند.
۲_۱ آ_ ۸۲۶۰

پژو ۴۰۴ مدل ۷۲ و پژو ۵۰۴ مدل ۷۱ ترانزیت و بسیار تمیز بدون‌واسطه تلفن ۳۵۵۷۸۰
۲_۱۰ آ_ ۸۳۴۱

فروشگاههای اتومبیل

پیکان نو آماده نقد واقساط شاهرضا چهارراه گرگان پلاک ۱۰۶۸

فروشگاه‌برادران گلپایگانی
مرکز فروش اتوبوس و مینی‌بوس تلفن ۲۷۹۰۰ و ۵۳۶۳۰۱

برای اتومبیل شما

کولر اتومبیل ساخت امریکا
مخصوص شورلت ایران
فوردگالاکسی . موستانگ . پینتو. کامارو . شورلت،پژو،بونتیاک، اوپل‌وغیره شرکت سهامی‌خاص تهران موتور تلفنهای۳۹۳۶۵۸و ۳۱۷۱۹۸

بهترین نوع کولراتومبیل
مخصوص پیکان،شورلت ایران ، آریا ، شاهین ، پژو ، بنز ، فورد و غیره نمایندگی پخش شرکت مکاورز در تهران تلفن ۶۳۵۱۳۱

آب مقطر
۲۳۴۸۴
نوروفید

کرایه

اتو لوکس
اتومبیلهای تشریفاتی با راننده برای داخل و خارج از تهران میدان فردوسی تلفن ۸۲۱۲۷۰ و ۸۳۶۶۰۵

پرشیا توریست
مرکزاتومبیلهای‌توریستی و تشریفاتی تلفن های ۷۵۸۴۸۱ - ۷۶۴۶۷۷

کالج بار
بارکش شهروحومه
۶۶۱۱۱۱-۴۱۱۱۱

ماشین آلات

فروش گیوتین
تعدادیک‌دستگاه گیوتین تمام هیدرولیك بعرض سه‌متروبرش تاضخامت ده میلیمتر تمام اتومات بفروش میرسد .
تلفن ۸۳۴۴۷۵ از ساعت ۷ الی ۸ بعد از ظهر

شرکتهامحترم‌ساختمانی انواع ماشین آلات راه‌سازی‌موجودداریم‌موسسه مشاورین‌فرید ۸۳۲۹۶۸ ـ۸۲۲۱۰۶

استخدام

آگهی استخدام
دوشیزه خوش برخورد جهت فروش پوشاک برای فروشگاه مورد احتیاج است‌تلفن۴۳۱۹۳
آ_ ۸۲۵۱

به مهندسی که نمونه امضاء در شهرداری داشته باشد ونقشه‌کش نیازمندیم تلفن ۷۹۵۱۴۴

Full Time Female Secretary Required with Farsi/English Typing- Please Call 837036.

دوشیزه یا بانو تلفنچی نیازمندیم ۸۴۶۱۴۶

سکرتر مسلط به ماشین‌نویسی فارسی که بزبان‌انگلیسی‌صحبت کند موردنیازاست‌تلفن۸۲۰۹۳۲
۲_۱ آ_ ۸۱۱۳

کارگر املاک استخدام میشود ۸۴۹۱۸۴
آ_ ۸۱۲۵

یکنفر کارگرسری‌تراش‌موردنیاز است تلفن ۲۲۷۶۴
آ_ ۸۱۲۲

مینو

گروه صنعتی مینو برای تکمیل کادر فنی یکنفر مکانیك ماشینهای بسته بندی مواد غذائی استخدام میکند .
۱- داشتن حداقل ۵ سال سابقه در تعمیر و مونتاژ ماشین آلات بسته‌بندی مواد غذائی
۲- حداقل تحصیلات ششم ابتدائی
۳- برك خاتمه خدمت یا معافی دائم (غیر پزشکی)
٤-حداکثرسن۳۰سال و سلامت جسمانی
واجدین شرایط می‌توانند روز های ۱ و ۲٫۵٫۵۳ از ساعت ۹ صبح الی ۱۲ به گروه صنعتی مینو کیلو متر ۱۴ جاده مخصوص کرج مراجعه نمایند .

استخدام سرکارگر زن و مرد تلفن ۹۵۴۷۱۱

بیك بانو یا دوشیزه
جهت امور دفتری یا سمت‌مدیر داخلی برای یک گالری بزرگ هنری نیازمندیم‌خیابان‌فخررازی مقابل دانشگاه تهران چهارراه تیر شماره ۱۳۶ مراجعه ۸تا۱ بعدازظهر .

سکرتر
دوشیزه یا بانوئی که واردبزبان‌انگلیسی‌باشد برای تمام وقت‌نیازمندیم تلفن ۸۳۵۷۲۴

به۳۰ نفر جوشکاروکمك جوشکار برای ۲سال‌کار درتهران نیازمندیم تلفن ۸۹۱۴۷۷

استخدام نگهبان
گروه صنعتی بهشهرچند نفر نگهبان برای تمام‌وقت استخدام مینماید:
شرایط استخدام:
۱- حداقل تحصیلات ششم ابتدائی .
۲- داشتن برگ پایان خدمت وظیفه عمومی یا معافیت دائم غیر پزشکی .
۳- حداکثر سن ۳۵ سال .
٤- داشتن‌صحت مزاج و قد متناسب .
داوطلبان میتوانند حداکثر تا تاریخ ۷٫۵٫۵۳همه‌روزه‌باستثناء روزهای تعطیل‌ازساعت۸الی۱۲ صبح بادردست داشتن‌یکقطعه عکس بنشانی خیابان‌سپهبد زاهدی شماره ۷۰ طبقه اول امور کارمندان مراجعه فرمایند.
۳_۱ آ_ ۸۶۷۵۸

به چند نفر کارگر داربست‌بند و جوشکار نیازمندیم ۹۲۴۷۵۹
آ_ ۸۰۱۱

استخدام نقشه‌کش
بیکنفر نقشه‌کش‌باتجربه مسلط به کارهای سقف از نوع ایتال سقف با معافیت دائم یاخدمت‌کرده مورد نیاز است .
داوطلبان سوابق تحصیلی و شغلی خود را بایک قطعه‌عکس بنشانی کاخ شمالی کوچه هشتم شماره ۸ شرکت ایتالکوارسال دارند .
آ_ ۸۰۲۹

استخدام
سوپرآسیا واقع در خیابان پیرمرادی میدان پهلوی به‌افراد زیر نیازمند است صندوقدار - انباردار - سوپرمن - سه‌نفر دوشیزه فروشنده دونفرکمک حسابدار برای تمام وقت .
آ_ ۸۲۰۷

یک شرکت بزرگ ساختمانی به مهندس راه و ساختمان که آشنائی کامل بزبان انگلیسی و حداقل سه سال تجربه داشته باشد احتیاج‌دارد . ازداوطلبان خواهشمند است با تلفنهای ۴۴۸۸۵ و ۶۶۱۰۸۴ از ساعت ۸تا ۱۲ و ۵تا ۷بعدازظهرتماس بگیرند .
۲_۱ آ_ ۸۱۹۸

نمایندگی کل هواپیمائی آلیتالیا درایران‌استخدام میکند
حداقل تحصیلات دیپلم‌متوسطه آشنائی کامل به زبان انگلیسی وماشین‌نویسی حداکثر سن ۳۰ سال.
آدرس : خیابان شاهرضاکاشی ۲۵۱ ساختمان آلیتالیا تلفن : ۴۹۱۷۱ الی ۴۹۱۷۳

بیکنفر مستخدمه زن‌شبانه‌روزی نیازمندیم تلفن ۸۷۹۶۹۲
۲_۱ آ_ ۸۰۷۷

بیکبانویادوشیزه برای‌نگهداری بچه نیازمندیم تلفن ۳۵۱۳۲۵

به‌دونفر دوشیزه دیپلمه برای‌ماشین‌نویسی‌فارسی با سابقه‌کار قبلی نیازمندیم تلفن۶۶۷۹۸۲ و ۴۰۴۱۳

چندنفر طراح‌تبلیغاتی
که دارای تحصیلات‌عالی‌وسابقه کار باشند با حقوق مکفی و امتیازات جالب استخدام‌میشوند داوطلبان واجد شرایط بین ساعات ۸تا۱۶ با تلفنهای ۶۲۵۱۲۰ و ۶۲۷۷۷۲ برای مصاحبه تعیین وقت نمایند .
۲_۱ آ_ ۸۶۸۹۷

شرکت مختلط ایرانی‌وخارجی احتیاج بدوشیزه یابانوی‌ماشین نویس مسلط بتایپ فارسی و لاتین وامور بایگانی و آشنائی‌با زبان انگلیسی دارد متقاضیان‌با تلفن ۶۲۱۴۵۲ تماس حاصل فرمایند .
آ_ ۸۱۹۷

درمانگاه بهدادیک‌خانم‌نظافتچی استخدام میکند تلفن ۵۴۴۰۸
آ_ ۷۷۹۸

به اشخاص وارد بامور املاک و بنگاه‌هداری فوری نیازمندیم تلفن ۶۲۲۰۶۵
شرکت تهیه مسکن‌آسیانکو
۳_۱ آ_ ۷۹۲۳

خدمتکار زن
نیازمندیم از ساعت ۵به بعدباتلفن ۶۸۴۹۹۹ تماس بگیرید

بیکنفر دوشیزه یا بانو جهت امور سکرتری مسلط به ماشین نویسی فارسی ولاتین نیازمندیم (کسانیکه‌بزبان‌انگلیسی آشنائی داشته‌باشندحق تقدم دارند)

شرکت ایزوف
تخت جمشید چهار راه ویلاساختمان‌شهلاشماره ۱۴۶ طبقه پنجم

بیك نفر ویزیتور برای فروش ماشین آلات نیازمندیم تلفن۸۴۶۶۱۱

بیك‌نفرحسابدارباسابقه درشرکتهای ساختمانی برای بعد از ظهر ها نیازمندیم‌تلفن ۸۴۶۶۱۱

سازمان ملی رفاه نابینایان ایران
دونفر راننده پایه یک نیازمندیم داوطلبان بمرکزسازمان‌خیابان فرانسه کوچه مرجان پلاک ۲۸ مراجعه نمایند .
۲_۱ آ_ ۸۲۳۲

تعدادی دوشیزه برای کار در لابراتوار داروسازی‌حدودپارک ساعی مورد نیاز است تلفن - ۶۸۲۳۷۳ و ۶۸۲۲۶۸
۲_۱ آ_ ۸۲۳۴

پرستار بچه از ۷ صبح‌تا۳بعداز ظهر نیازمندیم تلفن ۵۳۲۴۸۴
آ_ ۸۶۹۰۲

یکنفر خدمتگزار برای مدرسه نیازمندیم صبحهاتلفن ۸۴۸۲۲۸
آ_ ۸۲۱۸

بیك خدمتکار دوشیزه یا زن نیازمندیم تلفن ۸۸۵۶۲۹
آ_ ۸۲۰۹

یکنفر نقاش اتومبیل تمام‌یانصفه روز چند نفر کارگر آهنگر نیازمندیم ۷۵۷۹۳۶
آ_ ۸۲۰۸

هنرپیشه زن مرد
آموزشگاه هنری پاترا باامتیاز رسمی از وزارت فرهنگ و هنر عده‌ای خانم و آقا جهت تعلیم هنرپیشگی . فن‌بیان . گریم و شرکت درفیلم سینمائی وسریال تلویزیونی میپذیرد .
داوطلبان همه روز از ساعت ۱۰ صبح الی‌۱۱٫۵ وازه٫۴الی ۷٫۵ بعدازظهر مراجعه نمایند. احمد کاشانی کارگردان تئاتر. نشانی دروازه دولت روبروی پمپ‌بنزین کوچه حمیدالدوله تلفن ۳۱۴۵۳۹
۳_۱ آ_ ۸۱۵۶

انباردار
بیکنفر انباردار باتجربه کمه کنترل مرغوبیت کالا نیزآشنائی داشته باشدبرای‌انبارداری‌لوازم ساخته شده نیازمند است .
واجدین‌شرایط بادردست‌داشتن یک قطعه عکس همه روزه از ساعت ۵تا ۷بعدازظهر بمیدان فردوسی ابتدای خیابان سپهبد زاهدی شماره ۱۹گروه‌کارخانه های صنعتی کاوه مراجعه‌نمایند
آ_ ۷۶۴۵

یك‌کارگر باسوادباضامن معتبر و حقوق مکفی نیازمندیم تلفن۷۹۵۳۹۶

یك نفر پرستار
شبانه روزی مورد نیاز است‌از ساعت ٤تا۸ بعدازظهر به تلفن ۸۹۲۱۵۳ مراجعه شود .
۲_۱ آ_ ۸۰۸۶

یکنفر فروشنده‌روغن‌مایع‌باشرح زیر استخدام میشود
۱- داشتن سابقه فعالیت دراین رشته.
۲- داشتن گواهینامه رانندگی اتومبیل و موتورسیکلت .
۳- داشتن ضامن معتبریاسپردن وثیقه کافی .
علاقمندان بهتلفن۸۲۸۷۵۶تماس بگیرند .
آ_ ۸۱۴۷۴

شرکت ورلد تکنیکال‌سرویز برای پروژه کارورزی خود در بندر خرمشهر و سایر بنادرایران احتیاج بتعدادی مترجم مسلط به فرانسه. فارسی دارد خیابان شاه شماره ۲۱۰ تلفن ۶۶۴۲۱۳ و ۴۵۴۶۳

به‌یك سکرترمسلط به تایپ فارسی تمام وقت نیازمندیم‌تلفن۳۱۲۶۶۱

به‌یك مدیر امور اداری باحداقل ۵ سال سابقه کار در کارگزینی‌وآشنا به‌امور کارگری باداشتن درجه تحصیلی لیسانس نیازمندیم داوطلبان به صندوق‌پستی ۲۴۴۴ مکاتبه نمایند.

آگهی استخدام
دوشیزه ویابانوئیکه در قسمت‌حسابداری‌آشنائی داشته باشد مورد نیاز است تلفن ۸۲۹۶۷۷ ۸۳۹۵۷۷

پرستارشبانه‌روزی‌برای بچه موردنیازاست تلفن ۸۸۱۷۹۳

استخدام‌نظافتچی
سه نفر کارگر مردجهت نظافت استخدام‌میشوند تلفن ۶۶۷۴۵۵

آگهی استخدام
نقشه‌کش با تجربه در کارهای سیویل وراه سازی مورد نیاز فوری است تلفن ۲_۸۳۲۱۳۱

بیك نفر بانوبرای اداره یك پانسیون مورد نیاز است از ساعت ۸صبح تا ٤ بعداز ظهر باتلفن ۸۴۱۱۰۳ تماس گرفته شود .

بیکنفر فروشنده مرد باسواد نیازمندیم علاقمندان با دردست داشتن برگ خاتمه خدمت ویا معافی از نظام وظیفه به شرکت نخجیر خیابان فردوسي جنوبی شماره ۴۵۸ ویا تلفن ۳۱۷۵۶۹ مراجعه نمایند .
۲_۱ آ_ ۸۱۹۲

استخدام دیپلمه
شرکت دوورال برای کار های اجرائی وفروش‌خود بچند نفر دیپلمه کامل متوسط (فنی-ریاضی - طبیعی) برای کار تمام وقت نیازمندیم.
داوطلبان بادردست‌داشتن مدارك و برك‌پایان‌خدمت ویا معافی دائم روزهای ۲شنبه ۳۱تیر و۳شنبه اول مرداد از ساعت ٤ تا ٦بعدازظهر به‌دفترشرکت دوورال واقع در خیابان محمد رضاشاه ایستگاه اول شماره ٦۸ مراجعه نمایند

ایران سیلندر

شرکت سهامی (خاص) ایران سیلندر به افراد ذیل نیاز دارد
۱ـبیك‌نفرکمك انباردار که‌آشنائی کامل به‌سیستم کاردکس داشته وحداقل دوسال سابقه کارداشته باشد.
۲ـبچندنفر دیپلمه فنی رشته مکانیک وسوزی
۳ـبه‌تعدادی نگهبان که سن آنها بین ۳۵ تا ۴۵ سال‌وحداقل‌دارای‌سیکل اول متوسطه‌بوده‌ودارای بنیه بدنی‌وتضمین کافی باشند.
٤ـبه‌تعدادی کارگرساده باحداقل ششم ابتدائی
کلیه متقاضیان‌میتوانند همه‌روزه بین ساعت ۷تا ۱۰ صبح به‌کارگزینی شرکت واقع در شهرری خیابان نفت‌جنب‌کارخانه راسومراجعه‌ویاباتلفنهای ۵۹۹۹۷ و ۵۹۱۳۶۳ تماس‌حاصل نمایند

تعدادی کارگر زن مسیحی (چرخ‌کار ، وردست ، خرج کارچین ، دست‌دوز) باحقوق مکفی جهت یکی از کارخانجات بزرگ تولیدی استخدام میشوند **تلفن ۷۶۰۲۸۶**
۲_۱ آ_ ۸۲۵۵

بچند کارگرساختمان نیازمندیم لطفا به تلفن ۸۳۸۱۱۱ مراجعه فرمائید .
آ_ ۸۲۴۹

یکنفر مستخدمه زن شبانه‌روزی نیازمندیم تلفن ۸۷۱۹۴۹
آ_ ۸۲۴۷

به‌یکنفر پرستار
شبانه‌روزی باضامن‌معتبروحقوق مکفی نیازمندیم از ساعت٤بعداز ظهر به تلفن ۸۹۲۱۵۳ مراجعه شود .
۲_۱ آ_ ۸۲۵۴

EXECUTIVE SECRETARY
REQUIRED by large industrial company on Karaj Road for immediate full-time employment female, Iranian with good knowledge of English. Attractive salary and benefits. Please call 660142 for appointment.

انستیتو آموزشی تخت‌جمشید
تاسی‌ام تیرماه همه روزه ٤تا۸ بعدازظهر ثبتنام مینماید
۱- کلاسهای مکالمه انگلیسی ده نفره زیر نظر MR.MACK
۲- کنکور مدارس عالی . تافل . اعزام
۳- تدریس خصوصی در منزل و محل کار ، کلاسهای مخصوص برای خردسالان .
٤- دروس دبستان - راهنمائی و دبیرستان .
روزولت بالاترازدیاموند جنب قنادی کماج شماره ۲۴۵٫۳ طبقه سوم ۸۳۳۳۱۹

استخدام مهندس یا تکنیسین با سابقه ساختمان
یك شرکت بزرك تولید مصالح ساختمانی پیش ساخته در تهران برای نظارت بر نصب تولیدات خود در کارگاههای مختلف و مطالعه جهت بهبود روشهای نصب وبالابردن بازده‌کار بیکنفر مهندس یا تکنیسین با سابقه ساختمان نیازمند است .
علاقمندان برای تعیین وقت مصاحبه درخواست کتبی خودرا با ذکر مشخصات و سوابق کار همراه با یك قطعه عکس به نشانی صندوق پستی ۱۳٫۱۳۸۶ تهران ارسال‌فرمایند.

کلیه محصولات ایرانیت
خیابان فردوسی ۴۰۶-تلفن ۳۰۳۴۵۸-۳۹۱۵۱۲

آگهی استخدام
مهندس طراح پروژه‌های آب وفاضلاب شهری
بسه‌نفر مهندس‌طراح پروژه‌های‌آب‌و فاضلاب شهری با حداقل چهار سال تجربه نیاز فوری داریم . حقوق‌متناسب بامیزان تحصیلات وتجربه خواهد بود .
دانستن زبان انگلیسی واجب است . داوطلبان حائز شرایط نام و نشانی و مشخصات کامل خود را با ذکر مدارك تحصیلی و سوابق تجربی به صندوق پستی ۳۳۹٤ تهران ارسال دارند .

شرکت کارخانجات پارس الکتریک
بافراد زیرجهت‌کارتمام وقت نیازمنداست.
۱ـمهندس مکانیك
۲ـمهندس الکترونیك
۳ـلیسانس امور اداری‌یابازرگانی‌با تجربه‌کار درامور پرسنلی
٤ـفوق‌دیپلم‌مکانیك
۵ـفوق‌دیپلم الکترونیك
٦ـیك‌نفر دیپلمه باسه سال سابقه کاردرقسمت خرید کارخانجات تولیدی
۷ـچندنفر دفتردارباتحصیلات سیکل‌اول جهت خدمت درشهرستانهای‌رشت‌ـکرمان‌ـ بهبهان‌ـ سنندج ـمسجد سلیمان
داوطلبین مشاغل‌ردیف ۱و۲باید حداقل‌دارای سه‌سال تجربه‌کاردر طراحی‌و پروژه‌بوده وبزبان انگلیسی کاملا وارد باشند .
شرایط عمومی :
۱ـحداکثر سن ۳۳ سال
۲ـدارای برك معافیت دائم یاخاتمه خدمت
داوطلبان میتوانند همه روزه از ساعت۷صبح الی ۴٫۳۰ بعدازظهر بهشرکت کارخانجات‌پارس الکتریك خیابان آیزنهاور شماره ۵۶۳ حداکثرتا سوم مرداد ماه مراجعه نمایند .

کارخانه های صنعتی
آزمایش استخدام میکند
۱- کارگر مونتاژ کار با حداقل تحصیلات‌ششم ابتدائی
۲ـکارگر برق‌کار وارد‌به‌تابلو وتعمیر فرمانهای الکترونیک با حداقل تحصیلات سوم متوسطه وبا چهار سال سابقه کار
داوطلبین به کارگزینی کارخانه های صنعتی آزمایش جاده آبعلی کیلو متر ۱۲مراجعه نمایند .

استخدام مترجم زبان انگلیسی با شرایط عالی
یکنفر مترجم زبان انگلیسی باتجربه وسابقه‌کار باآشنائی به تایپ لا تین برای کار تمام وقت از ساعت ۸ صبح‌الی ۵ بعداز ظهر در محل کارخانه استخدام میشود .انجام خدمت نظام وظیفه ویا داشتن برك معافی ضروریست . لطفا از ساعت ۲تا ٤به آدرس جاده مخصوص کرج کیلومتر ۲۲ روبروی کارخانه‌ژیان‌شرکت لابراتوارهای دوپار مراجعه نمائید .

موسسه اس پی کو (با ۱۲ سال سابقه)
با کادری مجهز آماده جهت هرنوع تعمیرات و نوسازی ساختمان شما کلی و جزئی در اسرع وقت نقد و اقساط تلفن ۷۷۰۴۳۸

توجه!توجه: موسسه کوروش، اتومبیل شما را تلفنی بیمه مینماید آنهم باشرایط دلخواه تلفن های ۶۲۵۴۶۷و۶۲۵۷۷۹ در اختیار شماست آریامهرمقابل بیمارستان‌شهرام‌شماره۲۸

عروس خانم- شاه‌داماد برای دعوت‌ازبزرگترین‌خوانندگان‌و گروههای مورد علاقه خود باکانون هنرمندان اولین‌سازمان هنری در ایران تماس بگیرید خیابان شاه بین سه‌راه شاه و چهار راه کاخ کوچه طلوع ساختمان فرزان طبقه اول‌تلفن ۶۶۱۴۳۳

نیازمندیهای اطلاعات تلفنی آگهی قبول میکند ۳۱۱۲۲۴-۳۱۱۲۲۵ ۳۱۱۲۲۹-۳۱۱۲۳۰

یك شركت تولیدی به افراد زیر نیازمند است
۱ـ مهندس مكانيك با حداقل دوسال سابقه در سرپرستی تولید .
۲ـ مهندس مكانيك با حداقل دوسال سابقه در كنترل مرغوبیت
۳ـ مهندس مكانيك با حداقل دوسال سابقه طراحی و تجربه در بررسی وتحقیق .
افرادی كه در تولیدات لوازم خانگی تجربه داشته باشند ارجحیت دارند .
داوطلبین میتوانند در روز های شنبه و چهارشنبه بین ساعت چهار تاهفت بعدازظهر بدفتر مركزی واقع در عباس آباد ـ خیابان دریای نور ـ كوچه یازدهم ـ طبقه سوم مراجعه نمایند و یاصبح ها با تلفن ۹۵۲۰۴۷ تماس بگیرند .

استخدام
شرکت مهندس مشاور بخدمت تمام وقت افراد زیر برای کار در تهران نیازدارد .
۱ـ منشی ماشین‌نویس باسابقه کافی و آشنائی بزبان انگلیسی
۲ـبایگان‌باسابقه‌کەبەسیستمهای جدید بایگانی آشنائی‌داشته‌باشد
۳ـ حسابدار و کمک‌حسابدار
۴ـ نامەرسان .
داوطلبین واجد شرایط بتلفن ۸۳۰۵۲۵ ویا بخیابان‌خردمند جنوبی کوچه طاهباز شماره ۲ مراجعه نمایند .

تولیما استخدام‌مینماید:
تعدادی کارگر با تجربه سیمکشی برق ماشین .
آیزنهاوررووبروی‌وزارت‌کارشماره ۴۳۲ مراجعه ۴ الی۶بعدازظهر
آ ـ ۸۱۸۴

خانم ماشین نویس
فارسی باتجربه برای تمام وقت باحقوق مکفی‌نیازمندیم‌بتلفن‌های ۸۳۹۲۲۸ و ۸۳۴۳۰۲ مراجعه فرمائید .

بیکنفر دوشیزه یابانو آشنابزبان انگلیسی‌ویک‌پیشخدمت‌نیازمندیم آژانس استیفاتی چهارراه کالج مقابل پلیس تهران .

کارخانه سیمان تهران احتیاج به چند نفر مهندس مکانیک دارد ، داوطلبانی که موانع قانونی برای استخدام نداشته باشند میتوانند برای کسب اطلاع از شرائط ، همه روزه در ساعات اداری به کارگزینی شرکت سهامی سیمان تهران واقع در خیابان‌کوشک مراجعه نمایند .

استخدام شوید
تعمیراتو مونتاژرادیووتلویزیون نقشه‌کشی برق و فشار قوی‌و رسم‌فنی . ماشین‌نویسی فارسی و انگلیسی را بیاموزید و با معرفی مجانی ما کار کنید. کار و آموزش تلفن ۴۹۴۹۴
آ ـ ۶۵۶۴

فقط با ۵۰ تومان بطور کنتراتی
دوره ماشین‌نویسی فارسی‌و لاتین ، دفترداری دوبل ، حسابداری ، منشیگری،بایگانی را در کمترین مدت بادریافت گواهینامه فرا گرفته آماده استخدام شوید ضمنا بکسانیکه امروز یا فردا ثبت‌نام‌نمایند۲۵۰ ریال کتابهای مربوطه‌رشته های بالامجانی داده میشود میدان فردوسی بالای هواپیمائی ملی آموزشگاه ایران تلفن ۸۲۸۳۲۶
آ ـ ۶۶۹۸

شریک
برای فروش‌اتومبیل‌های B.M.W دست دوم در ایران و تهران نیاز به شریک داریم باآدرس زیر مکاتبه کنید
AUTO ORTH D-55
TRIER P.O. BOX 3025
WEST-GERMANY
آ ـ ۶۱۴۹

جویای کار
جوانی با هفده سال سابقه‌کار درکارگزینی ـ امور اداری و سرپرستی‌درتهران‌ویاشهرستانها جویای کار در موسسات‌بزرگ تولیدی میباشد تلفن ۷۹۶۹۱۶
۱ـ۲ آ ـ ۶۱۷۱

آموزشگاهها
ماشین نویسی ربانی
شما را با بهای کم‌درزمانی‌کوتاه برای استخدام آماده‌میکندشاه‌آبادمقابل‌سینما حافظ۳۱۷۱۲۵
آ ـ ۴۷۴۶

ماشین نویسی
بیژن همتا ندارد
میتوانید امتحان کنید میدان‌ژاله تلفن ۳۴۸۳۸۴

تدریس خصوصی
ریاضیات راهنمائی بویژه دبیرستانهای البرز، هدف ، خوارزمی ، ژاندارک ، رازی وسیله دبیران‌متخصص۳۰۴۹۴۲
۱ـ۱۰ آ ـ ۶۲۷۶

تدریس خصوصی در منزل‌ومحل کار ۸۳۳۳۱۹

تدریس خصوصی انگلیسی برای اعزام و کنکور تلفن ۹۳۸۵۷۱
آ ـ ۷۹۱۲

تدریس‌دروس‌دبیرستانی توسط دانشجو سال چهارم آریامهر تلفن ۳۵۱۶۶۶

ریاضیات ، فیزیک ، مکانیک ترسیمی رقومی‌توسط لیسانسیه ریاضی ساعتی ۴۰۰ ریال تلفن ۹۲۷۶۶۵
آ ـ ۶۱۶۷

۶۲۲۴۵۷
تدریس خصوصی زبان های زنده دنیا
۶۲۲۴۵۷
تدریس خصوصی دوره راهنمائی ، ابتدائی ، دبیرستان
۶۲۲۴۵۷
انگلیسی کنتراتی تضمینی

تدریس کلیه‌دروس کلاس سوم‌وسیکل‌دوم باارزان ترین‌قیمت تلفن۶۲۰۳۷۷

مخصوص دانش آموزان البرز ، آذر ، هدف ، هشترودی ، خوارزمی ، مرجان ، خجسته تدریس فیزیك شیمی وریاضیات در سطح عالی باسبك خاص توسط مهندس فارغ‌التحصیل ۹۵۴۳۷۹

ریاضیات . فیزیک وشیمی‌دوره دوم دبیرستان توسط‌دانشجوی مهندسی میکانیک آریامهرتلفن‌ـ ۹۷۱۸۸۲
۱ـ۴ آ ـ ۸۰۲۷

دروس‌راهنمائی
توسط استادان دوره دیده تلفن ۹۳۶۱۸۱
۱ـ۱۰ آ ـ ۸۰۹۱

تدریس ریاضیات، فیزیک،شیمی توسط دانشجوی‌فنی تلفن ـ ۹۷۲۲۲۲

کلیه دروس دبیرستانی تضمینی توسط دانشجویان با چهارسال سابقه تدریس تلفن ۹۲۶۱۲۷

تدریس خصوصی توسط دانشجوی دانشکده فنی تلفن ۹۷۰۷۲۷

۶۲۸۸۳۹
مکالمه انگلیسی آلمانی فرانسه کنتراتی تضمینی

دروس دبیرستانی و راهنمائی توسط‌دانشجوی آریامهر و فنی ۳۴۰۴۱۴

شیمی وفیزیك ششم توسط دبیر ۹۲۳۲۷۵

تدریس گروه‌دانشجویان پلی‌تکنیک‌وفنی۷۶۰۹۶۷

تدریس خصوصی توسط‌فارغ‌التحصیلان فنی و پلی‌تکنیک ـ ۹۳۰۴۲۱ بعدازظهرها .
۱ـ۳ آ ـ ۶۱۰۱

تضمین قبولی
گروهی از شایسته‌ترین دانشجویان دانشکده‌علوم‌صنعت قبولی تجدیدیهای دبیرستان و راهنمائی را به‌صورت‌خصوصی تضمین می‌کنند . تلفن۵۳۲۹۰۵ کاظمی .
۱ـ۲ آ ـ ۶۱۰۹

ریاضیات ـ فیزیک شیمی و دروس دوره راهنمائی توسط دانشجوی‌آریامهرتلفن۹۳۸۳۵۱
آ ـ ۸۱۷۸

راهنمائی،متوسطه،کنکور
توسط دانشجویان سال چهارم آریامهر ۷۹۶۲۹۲ صبحها
آ ـ ۸۱۷۹

مکالمه انگلیسی
مقدماتی تا عالی
۹۳۶۱۸۱

انگلیسی درسطح عالی توسط Mrs Elina
تلفن ۹۳۶۱۸۱
۱ـ۱۰ آ ـ ۸۰۹۳

انگلیسی برای خردسالان ۸۳۳۳۱۹

دروس راهنمائی دبستان‌ودبیرستان ۸۳۳۳۱۹

تدریس تضمینی تلفن ۳۹۱۴۵۳

فیزیك شیمی ریاضیات و دوره راهنمائی در سیزده جلسه با تضمین قبولی توسط دانشجویان سال چهارم پلی تکنیك تهران باچهارسال‌سابقه تدریس خصوصی و دبیرستانی تلفن۷۹۵۱۱۴

ریاضیات راهنمائی سوم‌متوسطه سیکل دوم و ششم‌ها بویژه دبیرستانهای البرز.هدف، آذر، خوارزمی . ژاندارک ، رازی‌ـ ۳۰۴۹۴۲

انگلیسی کنتراتی تضمینی ۹۳۶۱۸۱

انگلیسی توسط بانوی انگلیسی ۴۷۱۴۱

املاک ومستغلات

فروش
خانه فروشی
خانه و ویلائی
شمالی در بهترین نقطه تهران پارس برخیابان بمساحت ۴۰۰ متر به فروش میرسد تلفن ۷۸۴۹۶۲

تهران پارس خانه‌مدرن
۳تا۷ اطاقه باسرویس کامل ـ ۷۸۲۰۵۰
۱ـ۵ آ ـ ۸۰۵۰

شمال شهرخانه فروشی ۸۴۹۱۸۴

خانه فروشی دوطبقه مستغلاتی مجهز در خیابان فرح شمالی و تخت‌طاوس بمساحت ۲۰۰ الی ۲۳۰ متر بقیمت ۵۶۰هزارتومان فوری بفروش میرسد افشین ـ ۸۵۲۱۷۶
۱ـ۲ آ ـ ۸۱۲۴

پهلوی جردن
چند دستگاه ساختمان جنوبی مستغلاتی دوطبقه و سه طبقه و یکطبقه ویلائی آماده فروش شرکت الهام تلفن ۸۲۷۷۵۶
۱ـ۲ آ ـ ۸۲۱۴

دوراهی قلهك
خانه شخصی‌ساز دوطبقه ونیم بمساحت ۲۲۰متر باآب‌برق‌تلفن وچاه نیمه عمیق فروشی تلفن ـ ۸۶۱۴۰۰
۱ـ۳ آ ـ ۸۲۱۶

خانه‌ای بمساحت ۱۵۰ متر مستغلاتی جنوبی دوطبقه مجزا ۶باب اطاق‌جاده‌تهران‌نوایستگاه منصورآباد بمبلغ ۲۵۰ هزار تومان بایکصد هزار تومان وام ۱۵ ساله بانکی تلفن ۸۸۰۰۱۵
آ ـ ۸۲۱۳

منزلی در تهران‌پارس
باتجهیزات کامل بسیار لوکس فورابفروش‌میرسدتلفن۷۸۳۸۰۰
آ ـ ۷۷۷۹

خانه برای فروش
درخیابان‌پهلوی‌بالاترازفروشگاه کوروش قطعه سوم‌درکوچه‌فرعی از پهلوی دوطبقه مجهزومستقل هرطبقه باپنج اطاق وهال و آشپزخانه بزرگ دودستگاه‌تلفن حیاط و سه باب زیرزمین ـ یک اطاق و صندوقخانه وتوالت در طبقه سوم‌ـ قابل سکونت شخصی یا اجاره‌ـ مناسب‌برای تخریب واحداث ساختمان‌بزرگ مستغلاتی بین ساعت ۵تا۷بعداز ظهر وسیله تلفن ۴۸۲۳۵مذاکره فرمائید .
آ ـ ۶۱۹۷

فروش خانه اکازیون
خانه‌ای بمساحت ۲۲۷ متر نظام‌آباد بفروش میرسد تلفن ـ ۷۶۰۶۴۵
آ ـ ۷۳۵۲

خانه فروشی
خانه‌ای بمساحت ۲۳۸ متر‌واقع درقلهک خیابان یخچال دوبر دارای پنج اتاق و هال باکولر تلفن بمبلغ ۳۴۰ هزار تومان بدون واسطه تلفن ۸۶۱۵۲۵ و ۷۷۴۳۰۶ از ساعت ۳ تا ۶ بعدازظهر .
۱ـ۳ آ ـ ۶۱۸۱

خانه‌های ویلائی‌درتهران پارس تلفن ۷۸۸۴۹

خانه ویلائی مدرن در خیابان شمیران،خواجه عبدالله‌انصاری خیابان تیسفون ، هیرمند ۳۳۶ متر ، ۲۵۰ متر زیربنا، ۵اطاق، هال بزرگ،سرویس کامل،برق، آب ، تلفن، کولر، پرده کرکره ۵۸۰ هزار تومان تلفن۷۷۲۰۱۹
۱ـ۳ آف ـ ۸۲۲۲

منزلی شمالی دوطبقه و نیم خیابان سلیم نرسیده به خیابان سرباز پلاک ۱۰۰دارای‌سرویس کامل بفروش میرسد تلفن ـ ۷۵۵۹۹۶
۱ـ۲ آ ـ ۸۱۲۸

خانه فروشی
فرح جنوبی بمساحت ۱۵۰متر ۴ طبقه شمالی تلفن۳۴۱۷۸۰
۱ـ۲ آ ـ ۸۱۱۶

خانه های نوسازتهران پارس با وام بانکی‌املاك زهره تلفن ۷۸۱۹۱۸

یك منزل‌واقع‌درخیابان اسكندری‌شمالی‌بمساحت ۱۲۰ متر ۳ طبقه‌ودارای ۷ اطاق ـ برق‌ـ آب‌ـ تلفن قیمت ۳۳۰ هزار تومان بفروش میرسد تلفن ۹۳۶۴۷۲

منزلی ۲۱۰ متر دوطبقه دارای ۷اطاق زیرزمین‌وسرویس‌خیابان داودیه خیابان ظفر باآب برقو تلفن و پرده‌کرکره فروشی تلفن ۷۷۱۳۹۶
۱ـ۳ آ ـ ۸۱۰۷

دوباب خانه ۱۵ ساله اولی بمساحت ۱۳۵ متر دونبش بمبلغ ۱۶۰۰۰۰ تومان‌دومی۱۴۵ متر باتلفن بمبلغ ۱۸۰۰۰۰تومان هریک ۵ اطاق باحمام‌آشپزخانه واقع درخیابان ری کوچه دردار شماره ۱۷۸ تخلیه‌فروشی طالبین بمحل‌مراجعه‌نمایند تلفن ۶۲۶۳۱۳
آ ـ ۸۱۳۲

بدون واسطه
خیابان سعدی برخیابان کاشف خانه دوطبقه قدیمی‌محل‌تجارتی آب و برق و تلفن درزمین ۲۴۰ متری فروشی تلفن ۶۲۳۹۷۰
۱ـ۲ آ ـ ۸۱۷۰

درداودیه
خانه مستغلاتی ۳ طبقه هرطبقه ۳ اطاق خواب شوفاژ کولر تلفن ۳۰۰ متر زمین ۷۳۰متر زیربنا و جواز یکطبقه‌دیگرقیمت ۱۲۰۰۰۰۰ تومان ۸۹۱۱۱۰
۱ـ۵ آ ـ ۷۵۸۱

یک باب خانه دوطبقه دوبر در بهترین نقطه کیشا، تمام وسائل مدرن و آب و برق وتلفن بعلت مسافرت بدون واسطه باقیمت بسیار مناسب بفروش میرسد تلفن ۶۳۵۸۹۴
۱ـ۲ آ ـ ۶۲۱۵

خانه درعباس‌آباد
کلنگی ۱۶۸ متر باآب‌وبرق‌متری ۱۱ هزار ریال عباس‌آباد قربان خانی خیابان شادان تلفن ـ ۷۹۴۰۴۵
آ ـ ۸۲۴۵

خانه‌های فروشی
ویلائی و مستغلاتی از ۲۰۰تا۳ میلیون تومان سازمان‌مسکن‌تلفن ۸۴۴۰۲۳
۱ـ۶ آ ـ ۷۸۳۴

فروش خانه‌های‌ویلائی‌مستغلاتی تهران‌پارس ۵ تا ۱۲ اطاقه ۷۸۲۱۲۸

خانه‌های نوساز تهران پارس با وام بانکی‌املاك زهره تلفن ۷۸۱۹۱۸

تهران‌پارس خانه سه اطاقه با زیرزمین وسرویس کامل وتلفن ۲۰۵۰۰۰ تومان تلفن۷۸۳۱۷۲
آ ـ ۸۱۷۱

خانه فروشی اول بهبودی ۶ اطاقه باتلفن و کلیه لوازم ماشین‌رو ۳۲۰ هزار تومان‌تلفن ۹۳۲۷۴۷
آ ـ ۷۶۲۱

پهلوی محمودیه کوی شهریور
منزلی ۲بر شمالی‌و جنوبی۵۰۰ متر ۵ر۳ طبقه هر طبقه ۴اطاق و هال با سرویس کامل و نیم طبقه دیگر ۲ اطاق و دستشوئی استخر و چاه و تلفن به فروش میرسد تلفن ۸۷۴۰۰۳
آ ـ ۷۹۸۵

خانه۱۵اطاقه‌یک‌زیرزمین‌ایرانمهر ۱۴۵ هزار تومان ۳۴۸۶۱۴
۱ـ۲ آ ـ ۸۰۸۹

خانه مستغلاتی ۴ طبقه
شخصی‌ساز جنوبی به مساحت ۴۰۰ متر (تخلیه) در امیرآباد شمالی شیراز غربی به فروش میرسد تلفن۴۵۱۶۸و ۶۶۲۴۵۹ و ۴۳۴۹۹
آ ـ ۷۷۹۸۸

خانه ویلائی و مستغلاتی ۶۰۰ هزار تومان ببالا فروشی
تهیه مسکن کورش ۸۴۷۹۸۲ و ۸۵۳۷۳۶
آ ـ ۶۰۳۴

خانه‌ای نوساز درتهران پارس با ۵ اطاق و سرویس‌کامل۲۵۰ هزار تومان فروشی تلفن ۷۵۰۶۷۳
آ ـ ۷۹۵۱

آپارتمان فروشی
جبهه بلوار الیزابت آپارتمان های فروشی ۳ اطاقی مجهز بتمام‌وسایل ۸۷۸۵۵۸

آپارتمان در بخارست
فوق‌العاده لوکس فروشی ـ ۸۲۳۰۰۳
۱ـ۲ آ ـ ۸۰۴۸

آپارتمان های فروشی نقدواقساط با بهره‌بانکی چهارراه شاه سیممتری ۴۵۴۳۶

آپارتمان فروشی
باتلفن و شوفاژ وپارکینگ از ۱۷۰ الی ۳۵۰ هزار تومان‌تلفن ۶۲۳۴۱۲ و ۶۸۲۷۸۱
۱ـ۱۰ آ ـ ۷۸۹۲

اکازیون ـ آپارتمان شمیران خیابان میرداماد
۴ طبقه هرطبقه ۷ اطاق‌مجهزبه کولر شوفاژ پارکینگ سرویس کامل طبقه دوم و سوم ۴۸۰ و طبقه چهارم ۴۷۰ و طبقه اول ۴اطاق ۳۰۰ هزار تومان‌تفکیکی یا یکجا بفروش میرسد تلفن‌ـ ۷۶۴۹۹۲
۱ـ۵ آ ـ ۷۸۹۸

آپارتمانهای‌تکمیل‌ومجهز رافقط در شمال تهران وسیله‌مشاورین شرکت تهیه مسکن آسیانکو مشاهده و خریداری نمائیدتلفن ۶۲۲۰۶۵
آ ـ ۷۸۸۶

۵ دستگاه آپارتمان
۳ و ۴ اطاقه در نارمکبفروش میرسد تلفن ۷۹۶۰۲۷

چنددستگاه‌آپارتمان‌شخصی‌ساز مجهز به تهویه مطبوع‌وپارکینگ با فضای سبز ۳ اطاق‌خواب خیابان پهلوی اطراف‌سیدان‌ونک تلفن ۶۲۲۰۶۵
شرکت تهیه مسکن آسیانکو
آ ـ ۸۱۳۶

مجهزترین آپارتمانهای
۳ اطاقه باتلفن ، کولر، شوفاژ خیابان شمیران ۱۳۰۰۰۰تومان نقد و ۱۰۰۰۰۰تومان‌وام‌ده‌ساله سازمان مسکن ۸۴۴۰۲۳
۱ـ۳۰ آ ـ ۹۰۹۸

مجهزترین آپارتمان‌های
یک تا ۶ اطاقه دربهترین نقطه امیرآباد شمالی سازمان مسکن تلفن ۸۴۴۰۲۳
۱ـ۶ آ ـ ۷۸۳۶

آپارتمان فروشی
خیابان‌تلویزیون۶۳۳۶۰۱ و ۶۳۳۴۲۶ و ۶۳۰۲۷۴

فروش آپارتمان‌مسکونی حوالی نادری مجاورپارك هتل با تجهیزات۴۵۵۱۶

آپارتمان های ۴اطاقه
بسیار مدرن‌وسرویس فوق‌العاده لوکس و شوفاژ در امیرآباد شمالی‌فروشی‌تلفن۹الی ۹۴۰۵۲۷
آ ـ ۷۵۶

تا تمام نشده مراجعه فرمائید
آپارتمان دو اطاقی با سرویس کامل ووان وموکت و کفسنگ مرمروحیاط بزرگ در فلکه اول تهران‌پارس ۱۱۰ هزار تومان ضمنا آپارتمانهای ۳ و۴ اطاقی باگاراژ و تراس و بالکن در فلکه اول تهران‌پارس و پارک ۲۵شهریور نارمک بقیمت های ۱۱۵ و ۱۲۰ و ۱۶۰ و ۱۶۵ و ۱۷۰ هزارتومان بفروش میرسد
تلفن ۷۹۱۵۵۴
۱ـ۶ آ ـ ۷۸۴۲

اوایل آیزنهاور چند دستگاه آپارتمان
۲و۳ اتاقه ومغازه های تفکیك شده بفروش میرسد تلفنهای
۹۷۳۹۵۷
۹۷۵۱۹۳

خانه‌هاو آپارتمانهای
مدرن بهرقیمت‌موجود است تلفن ۶۳۴۲۵۵

ویلا فروشی
ویلای فروشی کنار دریا
ویلائی نوساز مبله ۲۰۰ مترزیر بنا و ۱۰۰۰۰ متر زمین ثبتی بین جاده بندرپهلوی‌آستارافروشی دوشنبه و سه شنبه ۱۰ تا۱۲صبح تلفن۸۴۱۱۵۳

ویلا های کوی ارم کرج نقد و اقساط ۳۱۶۹۲۱

ویلای فروشی درشمیرانات‌تلفن ۶۳۹۲۴۵
آ ـ ۷۹۸۶

ویلائی‌یك طبقه
با مساحت ۲۶۰۰ متر درخیابان ظفرباسرویس کامل بفروش میرسد تلفن ۸الی ۸۳۴۸۲۵

ویلای‌جنوبی‌شخصی‌ساز
تخت‌جمشید ۳۶۵ متر ۲ طبقه ۴اطاق خواب‌باتلفن‌استخر۶۰۰ هزار تومان ۶۶۳۰۷۴
۱ـ۳ آ ـ ۸۱۱۲

معاوضه
معاوضه بدون واسطه باغ مشجر۳سالەدارای‌ساختمان نوساز ویلائی ـ اطاق باغبان‌ـ استخر چاه و موتور آب ۲درب شمالی و جنوبی ماشین‌رو که از ۴ قواره تکمیل شده حدود ۸۰۰۰ متر و همچنین یک قطعه زمین دیوارکشی شده بمساحت ۲۱۴۵ متردرنزدیکی دانشسرای حصارک کرج داخل محدوده‌یا زمین یا ساختمان‌درشمال‌تهران معاوضه یا فروخته میشود تلفن ۸۲۰۵۰۰
آ ـ ۸۱۳۶

متری سیصد تومان باغ جنگلی در دربند
دوهزار متر بادوعمارت قدیمی ده‌اطاقه تلفن و برق رجوع فرمائید۳۱۹۷۸۴یه:بنگاه‌کوشان
۱ـ۲ آ ـ ۸۶۶۱۷

زمین در خیابان میرداماد
بعداز پمپ بنزین نبش خیابان ۱۲متری‌دونبش‌بابعاد ۴۱ × ۱۵ بادرب آهنی متری ۱۳۰۰تومان بفروش میرسد ۸۹۱۱۱۰
۱ـ۵ آ ـ ۷۹۰۰

یکقطعه زمین مرغوب
۶۸۰ متر بشماره ۱۲۵امیرکبیر مهرشهر بعلت مسافرت فوری فروشنده‌ایم تلفن ۸۵۲۱۷۶
۱ـ۳ آ ـ ۸۰۶۹

بنفع شماست
قطعات ۹۰۰ و ۵۰۰متری اقبالیه کرج متری ۱۶ تومان زمین های شهر پرسپولیس کرج متری ۶۰ ریال ببالاقطعات ۱۰۰۰متری سلطان‌آباد کرج مقابل مهرشهر نقد واقساط
۳۱۶۹۲۱
موسسه ساختمانی زمین‌ومسکن مقابل درب‌شمالی‌کاخ‌دادگستری طبقه فوقانی‌بانک صادرات .

بازارك‌شهریار
جاده ساوه جنب فرودگاه‌جدید مقداری قطعات کوچک تفکیک شده زمین باسند مالکیت موجود تلفن ۶۲۵۲۶۴ منوچهری
آ ـ ۸۲۴۸

برخیابان اصلی رامسر
۹۴۸ متر زمین محصور که به سه قطعه ۳۰۰ متری‌تفکیک‌شده باجواز ساختمان که ۵ر۴۸متر برخیابان دارد باموقعیت بسیار عالی‌بفروش میرسد تلفنهای ۹ـ۹۴۰۵۲۷

زمین جنوبی خیابان ظفر
بعداز جوجه کبابی حاتم بابعاد ۳۹ × ۵ر۱۲ متری۱۵۰۰ تومان بفروش میرسد تلفن ـ ۸۹۱۱۱۰
۱ـ۵ آ ـ ۷۹۰۱

فروش زمین در مهرشهر به قطعات مختلف تلفن ۶۳۹۲۴۵
آ ـ ۷۹۸۷

زمین در عباس‌آباد و تخت طاووسو شمیران‌تلفن۶۳۹۲۴۵
آ ـ ۷۹۸۷

درکرج
۶۵۰۰۰مترزمین (۱۰ قطعه)حدودکیلومتر ۳۰ بعداز کرج متری ۷۰ ریـال عصر ها تلفن ۹۷۹۴۱۲

در تمام ۲۴ ساعت جهت اطلاعات زمین
باتلفن ۹۷۳۲۶۴
تماس بگیرید

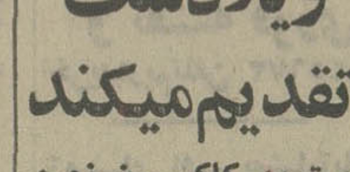

ویلادشت تقدیم‌میکند
بهترین کلکسیون زمین مرغوب باغات مشجرآب فراوان از چاههای عمیق باسندمالکیت در اطراف کرج در
سرحدآباد، ویلادشت ، اسفند آباد ، شهنام
برای علاقمندان تهیه نموده‌ایم برای اطلاعات بیشتر و بازدید آنهابا تلفنهای ۹۲۲۵۶۷ و ۵۳۱۴۰۱ و ۵۳۲۵۰۸ تماس حاصل نمایند . سرویس هر روز روابط عمومی ویلادشت

یک قطعه زمین‌مرغوب‌درفرمانیه ۴۰ × ۱۴ متر مربعی ۱۱۰۰ تومان‌بدون واسطه‌بفروش‌میرسد تلفن ۷۷۴۲۷۵ و ۷۷۴۷۴۴
۱ـ۲ آ ـ ۸۲۲۳

در بهترین‌نقطه دروس ارم دوزمین شمالی به مساحت ۸۰۰متربفروش میرسد تلفن ۷۷۳۲۸۵و ۷۷۲۲۲۲

درکرج
دوقطعه زمین بمساحت۲۵۲۱ متر کنار اتوبان واقعدرطاوسیه کیلومتر ۱۴ بعداز کرج‌مناسب جهت ویلا شخصی ، هتل و رستوران و جایگاه پمپ بنزین وتعمیرگاه وغیره بفروش‌میرسد عصرها تلفن ۹۷۹۴۱۲
آ ـ ۸۲۰۳

مژده‌ببازاریها وصاحبان کارگاههای صنعتی
۲۰ قطعه زمین ۲۰۰ متری‌جاده اسفالت ورامین باسند ملکیت آماده کارگاه و خانه‌سازی

ارزان‌قیمت دارای آب و برق ۳فاز وسایل آمدورفت‌نیمساعته خط واحد جهت کارگران‌عزیز از منطقه بازار به محل‌میرساند دفتر‌افشین تلفن ۸۵۲۱۷۶
آ ـ ۸۲۲۰

فروش سرقفلی
مغازه واگذاری
مغازه پیراهن‌دوزی‌در آیزنهاور با جواز واگذار میشود تلفن ۹۲۵۵۸۴

فروشگاه لوازم عکاسی‌و فتو
فرح جنوبی بعلت مسافرت‌فوری بفروش میرسد تلفن ۳۱۶۸۷۹

بعلت مسافرت فقط ۲۰ هزار تومان
یکباب مغازه با آب و برق و شوفاژ روشن واقع در خیابان لالەزارنو ساختمان شماره ۳ البرز طبقه زیر شماره ۲۲ با اجاره ماهانه ۳۰۰۰ریال‌بفروش میرسد تلفن ۶۳۵۰۷۳ بازدید از ساعت ۱۰ تا ۱۲ صبح
۱ـ۲ آ ـ ۸۰۹۲

یك باب مغازه دو دهنه ۶۰ متری با بالكن واقع در سلطنت آباد سه راه حسینیه ارشاد بفروش میرسد . تلفن ۷۷۲۹۲۵

دفتری با ۴ اطاق و تجهیزات کامو مبله با تلفن در بهترین نقطه خیابان‌پهلوی‌واگذارمیشود بعد از ظهرها تلفن ۹۷۰۱۹۶
آ ـ ۷۷۴۹

جهت کارگاه و انبار
سالنی بمساحت۱۱۵مترنارمکبا ملکتخلیه‌فروشی‌تلفن ۷۷۸۸۶۴
۱ـ۵ آ ـ ۷۵۴۶

فروشگاه فروشی
فروشگاهی در ۲طبقه شمالغرب تهران ۵۱۰ متر فروشی تلفن ۹۳۱۶۷۰
آ ـ ۸۰۰۸

یک کارخانه صنایع فلزی‌بابرق سه‌فاز تلفن، آب‌وکلیه ابزارآلات تکمیل واقع در نارمک بفروش میرسد تلفن ۷۹۴۷۶۶
۱ـ۳ آ ـ ۸۶۸۰۸

یك‌باب‌رستوران
در بهترین نقطه تهران‌پارس با باغچه مشجر دارای سه سالن بزرگ که امکان چلوکبابی نیز میباشد با کلیه وسایل و تلفن بعلت مسافرت بقیمت‌یک‌میلیون‌و دویست هزار تومان بفروش میرسد دفتر اسکوئی تلفن ـ ۷۸۶۴۷
آ ـ ۸۱۱۷

یك‌باب مغازه واقع درخیابان آیزنهاورمعابل پارکینك حمید بفروش میرسد تلفن۹۳۷۳۱۴

یک بوتیک‌درخیابان فرح‌جنوبی بفروش میرسد تلفن ۸۵۲۶۰۴
۱ـ۶ آ ـ ۷۵۱۷

چهاردانك
ازیک‌کارخانه تولیدی‌محصولات غذائی با امتیازات رسمی واقع درنارمک بفروش میرسدتلفنهای ۷۹۳۶۴۸ و ۷۸۱۰۷۹
۱ـ۲ آ ـ ۸۰۹۷

کارخانجات صنعتی سعیدوارسته‌استخدام‌مینماید
۱ـآمارگرتولید ۳نفر
۲ـ تکنیسین فنی ۱۰ نفر
۳ـ تکنیسین برق ۱۰ نفر
از داوطلبین تقاضا میشود همه‌روزه از ساعت ۱۳الی ۱۷ بعدازظهر بمحل کارخانه واقع دراول جاده آبعلی ـ خیابان ارباب مراجعه فرمایند یابا تلفنهای ۷۸۰۱۱۳ ـ ۷۸۱۳۱۱ تماس بگیرند.

PRODUCTION PHARMACIST WANTED
For Foreign laboratory situated in Tehran Pars.
1. Iranian nationality
2. Age 28 to 40
3. Perfect knowledge of English and/or German
4. 3 years experience in production areas
5. Salary open depending on qualifications
Interested candidates please call 783359 between 8 and 15 hours for personal interview.

افراد ذیل استخدام میشوند
دیپلمه‌فنی‌در رشته‌برق ۶نفر
تکنیسین چیلرحداقل‌دوسال سابقه کار
بادارا بودن‌برک‌خاتمه‌خدمت‌یا معافیت‌نظام وظیفه
ازساعت ۷تا۱۲ ظهر باآقای هنربخش تلفن ۹۴و ۶۸۰۵۸۳ تماس حاصل نمایند .

حسابدار ورزیده تمام وقت
باشرایط زیر استخدام‌میشود
۱ـسن ۲۸ تا ۴۰ سال
۲ـحداقل ۵ سال سابقه کار
۳ـ دونفر معرف معتبر
کسانیکه لیسانس حسابداری داشته باشند حق‌تقدم خواهند داشت
استخدام بعدازتست مقدماتی و مصاحبه حضوری انجام‌خواهد گرفت
داوطلبین بعدازظهر ها از ساعت ۴ تا ۷ بادر دست داشتن دوقطعه عکس به‌دراگستورشمیران (دراگستورتخت‌جمشید شمیران)خیابان پهلوی جنب چاتانگابه قسمت کارگزینی مراجعه‌فرمایند

بیکنفر دوشیزه باهوش و خوش خط ودیپلمه بطور تمام وقت جهت کارهای دفتری نیازمندیم واجدین شرایط به آدرس خیابان امیرآباد جنوبی خیابان قوام نبش جلالی پلاك ۳ و ۵ شرکت امیکو مراجعه نمایند .

خانه‌ای ویلائی بمساحت ۳۸۵متر
دوبر . واقع در ضرابخانه کوی تك دارای سه اطاق خواب ـ سالن ـو سرویس کامل آب ـ برق ـتلفن ـکولر بقیمت مناسب بفروش می‌رسد . طالبین صبحها ۹ الی ۱۲ وبعداز ظهرها ۴ الی ۷ با تلفن ۷۷۰۲۵۲تماس بگیرند.

شرکت بتا استخدام مینماید
۱ـ باطری ساز
۲ـ مکانیك بنزینی
متقاضیان به دفتر شرکت بتا واقع در خیابان وصال شیرازی کوچه آزین پلاك ۱۹ مراجعه نمایند .
آـ۸۲۲۶

آگهی استخدام
یك شرکت بزرك تجارتی به ۵ نفر بازاریاب فعال وباسواد که سابقه در فروش لوازم یدکی اتومبیل ، خصوصا شمع‌وفیلتر وغیره‌داشته وبیز دارای اتومبیل‌شخصی باشند ،نیازدارد.منتخبین حقوق ثابت و مزایای بسیار جالب و موقعیت مناسبی برای ترقی وابرازلیاقت خواهند داشت.
لطفا بین ساعت ۳ الی ۵ بعدازظهر به خیابان روزولت ، پائین تراز سینما دیاموند ، شماره ۲۳۶ مراجعه فرمائید.

گروه مهندسین خانه ساز
تفکیك، نقشه ، اجراء ، آسفالت
تلفن ۸۳۹۱۸۳

استخدام سکرتر
یك دوشیزه یا بانوی سکرتر در سطح عالی با معلومات انگلیسی و فارسی و تسلط به ماشین نویسی فارسی و انگلیسی استخدام میشود .
لطفا به خیابان کوشك ـ انتهای ارباب جمشید ـشرکت‌سیمان تهران دفتر مدیرعامل مراجعه فرمائید .

استخدام فروشنده
یك‌واحد بزرك تولیدی برای همکاری تمام‌وقت یك‌نفر فروشنده با مشخصات زیر استخدام می‌نماید .
۱ـ تابعیت ایرانی .
۲ـ سابقه کار حداقل ۳سال در امر فروشندگی .
۳ـ دانستن زبان انگلیسی .
۴ـبرك خاتمه خدمت ویا معافی دائم.
۵ـ سن بین ۲۵ الی ۳۵ سال .
واجدین شرائط روز سه شنبه به‌آدرس خیابان روزولت شماره۲۳۶ اموراداری پاکدیس مراجعه نمایند .

بقیه آگهی های نیازمندیها در صفحه ۱۰

برای خریدوفروش خانه‌وزمین ومستغلات بیش از یك میلیون تومان‌وتهیه وام ازیك میلیون ریال ببالا با ما تماس بگیرید . پاکپور ۶۶۴۶۱۸ ـ ۶۶۶۲۶۳ ـ ۶۶۰۲۰۰

نیازمندیهای اطلاعات تلفنی آگهی قبول میکند ۳۱۱۲۲۵-۳۱۱۲۲۴ ۳۱۱۲۳۰-۳۱۱۲۲۹

یک سالن بزرگ در بهترین نقطه خیابان استانبول واگذار میشود تلفن ۳۱۶۶۸۹

اجاره داده میشود

آپارتمان اجاره

یکدستگاه آپارتمان
در طبقه دوم سرویس کامل، کولر، تلفن، شوفاژ، سه‌اطاق خواب، هال، سالن نهارخوری پهلوی پارکساعی تلفن ۶۸۰۳۱۵
آ- ۷۹۹۸

آپارتمان درجردن
برای سکونت آپارتمانهای مبلو غیر مبله باسرویس کامل ۲تا ۱۰اطاق ۶۲۴۶۱۳ و۶۲۲۹۰۴ دریچه.
۱-۱۳ آ- ۸۱۱۵

مبدا اجاره
PAYAM-AJENEY
آپارتمان های ۱ و ۲ و ۳ اطاق خوابه مبله و غیر مبله۷۵۳۳۵۳ و ۷۵۴۲۸۲
۱-۵ آ- ۷۹۲۷

یک‌دستگاه آپارتمان
۳ اطاقه باتلفن، شوفاژ، کولر در خیابان فرح جنوبی جهت محل کار اجاره داده میشود تلفن ۸۴۲۸۸۴
۱-۵ آ- ۷۹۱۵

آپارتمان در وزراء
۲ تا ۱۰ اطاقه مجهز بشوفاژ کولر تلفن مبله و غیر مبله‌جهت سکونت ودفترکاروزراء نرسیده به خیابان یازدهم‌ساختمان۱۳۸ طبقه سوم تلفن۶۲۲۹۰۴ دریچه

آپارتمان درپهلوی
۲تا۸ اطاقه باسرویس‌کامل‌جهت سکونت و دفترکاروزراءنرسیده به خیابان یازدهم‌ساختمان۱۳۸ طبقه سوم تلفن ۶۲۲۹۵۴ و ۶۲۴۶۱۳ دریچه.

آپارتمان درونک
آپارتمانهای مجهز بشوفاژتلفن مبله وغیرمبله برای‌سکونت تلفن ۶۲۲۹۰۴ - ۶۲۴۶۱۳ دریچه
۱-۳ آ- ۸۱۱۴

آپارتمان در عباس آباد
آپارتمان ۲ تا۱۰ اطاقه باکولر شوفاژ تلفن برای سکونت و دفترکارتلفن ۶۲۲۹۰۴ دریچه.
۱-۳ آ- ۸۰۵۳

خیابان وزرا
آپارتمان طبقه اول با حیاط و استخر ۶ اطاق و ۲ زیرزمین شوفاژ و کولر و تلفن ۶۵۰۰۰ ریال تلفن ۶۸۷۲۳۴
۱-۲ آ- ۸۱۸۰

اجاره مغازه و آپارتمان
یکباب مغازه بمساحت ۴۵متر ودودستگاه آپارتمان دو اطاقه مجهز باچشم‌انداز بی نظیر دونبش مقابل پارک چهارم‌آبان هزار دستگاه نازی آباد اجاره داده میشود. طالبین‌برای‌کسب اطلاعات بیشتر به تلفن - ۸۵۳۲۲۸ و ۸۷۰۸۰۷ مرجعه فرمایند.

خانه‌اجاره
خانه‌دربست اجاره‌ای دردادویه دارای ۸ اطاق یک زیرزمین‌سه سرویس گاراژ، آب، برق، کولر و پرده کرکره کفپوش وکاغذ دیواری تلفن ۷۷۸۴۲۱
آ- ۸۱۲۷

ساختمان اجاره

ساختمان اجاره
یک‌ساختمان‌مدرن‌ویلائی یک‌طبقه باآب و برق و تلفن ۳۳۰ متر زیر بنا و ۱۲۰۰ متر محوطه واقع در کرج ضلع غربی باغ کشاورزی باجاره‌واگذار میشود
تلفن های ۴۰۲۲و۴۵۶۹ درکرج‌مراجعه شود

مورد نیاز برای اجاره

قابل توجه دارندگان انبار های عمومی
یک انبار مسقف حدود ۳تا۴ هزارمتر مربع دارای برق و آب وتلفن به ارتفاع مفید ۶ متر با کف آسفالت یابتون در اطراف تهران مورد احتیاج میباشد. دارندگان باتلفن ۴۵۰۷۱ - ۶۶۸۲۰۸ قسمت بازاریابی- مراجعه نمایند.
آ- ۸۲۴۶

مورد نیاز برای خرید

زمینهای ساختمانی را فوری نقدا خریداریم‌تلفن مستقیم۶۲۵۶۷۳ و ۹الی ۶۲۷۹۴۷ داخلی ۴۷

زمینهای‌ساختمانی‌شمال شهر تهران خریداریم تلفن ۸۵۵۲۲۰

زمین
زمین با جواز و نقشه فوری
خریداریم‌تلفن ۶۲۵۶۷۳

زمینهای افسریه‌شاه‌آباد شرق مشیریه خریداریم ۳۵۹۴۰۸

خریدارزمین تهران‌پارس تلفن ۷۸۱۹۲۶

زمین تهران‌پارس خریداریم‌تلفن ۷۹۳۰۲۰

خریدار اراضی ساحلی‌وجنگلی شمال تلفن ۴۵۱۶۸ و۶۶۲۴۵۹

اراضی تهران پارس خریداریم ۷۸۰۰۶۱

زمین افسریه‌خریداریم۳۴۱۳۵۹
آ- ۵۷۳۱

بنگاههای معاملات املاک

دفتر مرکزی جلالی
خرید اراضی سعادت‌آباد و عباس آباد و دره قشلاق و شمیرانات و مبارک آباد تلفن- ۶۲۶۴۱۱ - ۶۲۴۱۹۳
آ- ۷۱۳۳

دفتر شهباز
مرکز خرید و فروش اراضی کرج ادرس: کرج اول جاده چالوس تلفن ۲۷۸۴ ابراهیمی
آ- ۶۹۸۸

دفتر پارس
مستغلات در شهر و مرکز معاملات املاک و عباس‌آباد و شمیرانات تلفن ۸۴۱۵۵۸

املاک تابنده
برای خانه و زمین شما نارمک تهران‌پارس خریدار فوری‌دارد ۷۹۱۳۹۷
آ- ۸۲۱۰

جاده قدیم کرج اراضی یافت آباد و کارخانه خریدار و فروشنده‌ایم تلفن ۹۵۹۷۵۵ محمدی

خرید و فروش و اجاره بخارجیان تلفن۹۳۶۲۷۸

زمین های ساختمانی وخانه های شمال شهر را خریدار
وفروشنده‌ایم و زمینهای
تهران بریم
را خریداریم تلفنهای
۹۳۷۰۶۲
۹۳۸۴۴۹

زمین داخل محدوده خریداریم تلفن ۳۴۴۳۴۳
آ- ۷۷۴۳

بورس املاک شمیران
دفتربراتی ۸۷۳۵۷۵- ۸۷۷۸۷۵

در الهیه شمیران
خانه‌های ویلائی و چند قطعه زمین بفروش میرسد تلفن ۸۶۴۹۵۱
آ- ۷۷۸۰

نیازمندیهای اجاره

سازمان نیازمندیهای خارجیان
خانه بخارجیان اجاره میدهد
۸۲۳۱۵۵ ۸۲۳۹۳۹
۸۲۸۱۰۶

اجاره‌خانه بخارجیان

موسسه نیازمندیهای خارجیان
خانه بخارجیان اجاره میدهد
۸۳۰۰۸۲ - ۸۳۰۰۸۱
۸۲۱۷۲۳-۸۲۱۸۱۱
۳۱۱ تخت جمشید مقابل سفارت آمریکا

موسسه امپایر ۷۷۷۵۰۰
خانه بخارجیان اجاره میدهد
۷۷۲۲۲۲-۷۷۸۹۵۵

موسسه امور خارجیان
مرکز اجاره تخت جمشید جنب بهار ۵۰۳
۷۵۲۳۵۸-۷۵۱۷۸۲

سازمان مسکن پارس
مرکز ۸۵۳۸۵۳
۸۴۸۴۲۴
اجاره ۸۵۷۵۸۵
بخارجیان

موسسه ظفر
خانه بخارجیان اجاره میدهد
۷۷۸۵۸۹ و ۷۷۷۷۴۶

۸۲۹۷۶۶ -۸۳۵۱۲۰
سازمان کورش
اجاره منازل بخارجیان

PAYAMAGENCY
سازمان امور خارجیها ۷۵۳۳۵۳
مرکز اجاره بخارجیان ۷۵۴۲۸۳

موسسه کوئیک
خانه بخارجیان اجاره میدهد
۸۵۵۶۰۵-۸۵۵۵۵۶

جهت اجاره بخارجیان
هرنوع مستغلات در شهر و شمیرانات خصوصا طبقه اولیا استخر نیاز فوری‌است۸۳۰۸۴۱ ۸۳۰۸۴۲ . ۸۳۰۸۴۳

موسسه نیازمندیهای هیلتون اجاره به خارجیان ۸۳۴۶۳۷

۲۴ ساعته اجاره منزل شمال شهر و شمیران‌به خارجیان ۶۳۶۹۵۷ فرخ

معاملات پول

پول موجود
مرکز پول‌شرطی‌تهران در موسسه ۵۵۵ فقط جهت خانه و مستغلات پول‌موجوداست۸۳۰۸۳۵

پول
در مقابل چك كارمندی ملك - تلفن - اتومبیل
۴۳۵۲۸

پول
نیم ساعته
بدون کمیسیون
هزاری ۱۵ تومان
در مقابل هرنوع‌اتومبیل شخصی-تاکسی-کرایه تلفن بدون خرج محضر ساختمان باسود بانکی
۸۳۲۹۸۶
آدرس شاهرضابین رامسر و فرصت پلاک ۴۴۴ موسسه ایرانشاد
پول فوری با سودبانکی درمقابل خانه مستغلات ۹۲۸۴۶۵

وام
قبل از اینکه میخواهید از موسسه‌ای روی چك- تلفن - اتومبیل - ملك خود وام بگیرید با ما تماس حاصل فرمائید.
بنفع شماست
۴۷۴۵۱ - ۴۶۳۵۷ - ۴۱۵۱۰ داخلی ۲۲

پول فوری با سود بانکی در مقابل خانه مستغلات ۹۲۸۴۶۵

وام با چك‌كارمندی
۷۵۴۴۹۲

وام ساختمان فوری تلفن ۷۶۵۷۴۵

وام به اتومبیل و چك ۴۴۲۲۰

خانه پول - فرح شمالی مرکز معاملات پول تهران ۸۴۸۳۸۸

پول ارزان و فوری
موجود است دفترسام۸۲۲۶۵۹

پول‌شرطی‌با سودبانکی در مقابل خانه و تلفن: ۹۲۳۵۰۴

وام ۶ساله بابهره ۵ر۸٪ ۸۳۲۹۸۶

بپول راکد شما باانتقال مبیع هزاری ۵۰ تومان سود میدهیم ۷۵۶۴۲۵

مورد نیاز
بپول راکد شمادرمقابل ملك هزاری ۲۰ تومان اتومبیل هزاری۴۰تومان چك‌وسفته معتبر هزاری ۸۰ تومان با تضمین میدهیم
۴۳۵۲۸

پول شرطی‌درمقابل‌خانه مستغلات فورانیازمندیم ۹۲۸۴۶۶

پول‌درمقابل خانه‌ارزنده نیازمندیم ۷۵۶۴۲۵

پول
اگربهره عالی میخواهید با ما تماس بگیرید تا بهر مبلغ از پول شما هزاری ۱۰۰ تومان بهره بدهیم
۸۳۶۷۳۵

پول شرطی نیازمندیم ۸۲۸۳۴۹

پول شرطی نیازمندیم ۸۲۲۶۵۹

پول‌۵ر۱ شاهی۶۲۴۸۷۳

قبوض

قبوض شهرداری خریداریم ۴۵۹۵۷

وام و خرید قبوض بانک کارگشائی تلفن ۴۵۱۶۸ ۶۶۲۴۵۹ - ۴۳۴۹۹

معاملات تلفن

تلفن در هر مکان‌بعیمت خوب خریدار و بانصب فوری فروشنده‌ایم ۸۵۳۰۳۱

خرید
تلفن ۲ و ۵ فوری خریداریم ۵۳۵۷۴۴

خرید فروش هر نوع شماره تلفن با نصب ۸۲۰۸۴۱

تلفن ۳و۷ و۶۲ خریداریم ۳۰۳۲۳۷

خرید و فروش تلفن ۶۶۷۶۶۸

تلفن بانصب فروشنده‌ایم - ۹۶۰۱۰۲
۱-۱۳ آ- ۷۳۲۷

تلفن ۴ و ۶ و ۸۹ خریداریم ۸۹۴۰۵۰

تلفن خریداریم تلفن ۹۶۰۱۰۲
۱-۳ آ- ۷۳۷۴

خرید و فروش تلفن ۳۱۷۴۳۷ اسلامبول‌کمپانی۱۷ر۲

خرید و فروش تلفن ۸۳۲۹۸۶

بورس تلفن شاهین ۳۱۱۷۷۱ آ- ۶۱۲۷

تلفن ۷ و ۸ خریداریم۷۵۹۷۱۵

تزئینات و دکوراسیون

با۳ تومان
با روزی سه تومان منزل‌و محل کار خود را با بهترین انواع کاغذ دیواری، پرده کرکره، موکت و کفپوش تزئین فرمائید تزئینات مارال ۹۷۵۵۱۸

شرکت غرب
با تزئینات کامل
کاغذ - موکت- کف پوش پرده کرکره-پرده‌پارچه‌ای
۹۲۰۹۶۴

تزئینات‌ساحلی۸۴۳۱۹۶ کلیه بنائی‌رنگ‌امیزی ساختمان

کاغذ دیواری‌باقساط ۷۷۵۷۷۱

دیوارکوب پلاستیکی ۷۷۵۷۷۵

موکت به اقساط تلفن۷۷۵۷۷۵

کفپوش همه نوع به اقساط ۷۷۵۷۷۵

پیکاسو
کاغذدیواری،پرده‌کرکره موکت، کفپوش و نقاشی ساختمان ۹۵۱۳۰۱

پرده کرکره متری ۴۸ تومان کاغذ دیواری با ۲۰٪ تخفیف انواع کفپوش و آکوستیک و دیواربوش تلفن ۷۶۳۷۸۵

کاغذ دیواری و نقاشی
ساختمان با تخفیف کلی فوری ۹۷۸۴۲۰

موکت
فروشگاه استثنائی-موکت خارجی
متری ۲۲۰ ریال
بازرگانی شمس تلفن ۷۵۴۵۳۵

۳تومان
با روزی ۳ تومان کاغذ دیواری کفپوش - کرکره و موکت
ساناز
۶۶۸۳۴۰

دلخواه
فقط با یک تلفن در اسرع‌وقت متخصصین ما از نزدیکترین شعبه موسسه پلاستر دراختیار شما میباشند و شما میتوانید با شرایط دلخواه منزل ومحل‌کار خود را با بهترین انواع کاغذ دیواری انگلیسی - امریکائی آلمانی موکت‌نمدی هلندی موکت فومدار انگلیسی موکت پرزدار. کفپوش. دیوارکوب پلاستیکی و اسلاینکس
پلاستر
تزئین نمائید شعبه مرکزی پهلوی بالاتراز چهارراه‌امیراکرم ساختمان شرکاء
تلفن ۶۶۶۶۶۵
۴۸۷۵۱و۴۴۰۴۱
شعبه بازار بازاربین‌الحرمین بازار تحریر پاساژ زردوز تلفن ۵۳۳۷۹۷
شعبه باغشاه سی متری سه میدان باغشاه
تلفن ۶۶۰۷۷۲

برای ساختمان شما

پاکتان
انجام امور کلیه نظافت ساختمانی تلفن۸۳۸۱۷۲ و ۷۵۴۷۵۳

گروه‌مهندسین اندیشه
طرح، نقشه، اجراء، اسفالت کلی و جزئی‌ساختمان۸۴۶۱۴۶

آسفالت، نقاشی، تعمیرات مرغوب تلفن: ۶۲۵۷۳۲

اکوستیک
فروش ونصب سقفهای کاذب صادکونلفنهای ۸۱-۷۶۱۲۸۰

پاکسازان
نظافت کلیه قسمت های ساختمان تلفن ۸۳۶۴۷۱

شرکت نشت‌جو
محل آسیب‌دیدگی لوله های‌آب را بادستگاه پیدا کرده لوله‌های فرسوده را تعویض مینمایدتلفن ۸۷۷۹۹۲ - ۸۷۷۹۹۳

آکوستیک
آکوستیک تراورتن سنگی سفید
فروش ونصب بقیمت تجارتی
بازرگانی شمس تلفن ۷۵۴۵۳۵

کلیه تعمیرات ساختمان با تلفن ۹۲۶۰۲۳

۳تومان
با روزی ۳ تومان و بایک تلفن انواع کاغذ دیواری - موکت - کفپوش و سایرمحصولات‌تزئینی ساختمان برای منزل ومحل‌کار شما نصب میشود
تلفن های ۶۶۰۷۷۲و ۵۳۳۷۹۷ و ۴۸۷۵۱

دفتر نما تعمیرات ساختمان کلی و جزئی، بنائی، تخریب، نقاشی، تزئینات، نجاری نقد و اقساط تلفن ۸۲۷۷۲۱

سمپاشی آناهیتا ۷۹۵۳۰۷

نظافت کلی ساختمان تلفن ۷۹۵۳۰۷

باقساط
تعمیرات کلی وجزئی ساختمان تلفن۷۷۸۱۴۸

حادثه‌خبر نمیکند
بارول پلاک کردن سنگهای ساختمان خود یکعمر آسوده خاطر باشید موسسه R.P.S
تلفن ۷۸۱۱۹۶

شرکت ساختمانی آسیا
سازنده اپارتمان ویلا. بیمارستان‌در تهران‌وشهرستانها تلفن ۸۴۷۲۸۸

سمپاشی منازل و باغ با صرف هزینه کم جهت مصونیت از حشرات ۶۶۰۴۷۹

اسفالت و تعمیرات پیشرو تلفن ۶۶۰۴۷۹

فروش لوازم ساختمانی وصنعتی

قابل‌توجه
شرکتهای ساختمانی-مهندسین ساختمان-معماران‌کارگاههای صنعتی
برای تهیه هرنوع آهن بمنطقه روز باتلفن ۵۲۷۹۸۶- یا به بازرگانی ستاربودرجمهری نوروزخان ساختمان لولادر مراجعه نمایند

لوله‌بازکنی
لوله بازکنی ولوله‌کشی دروازه دولت ۸۲۷۴۰۸

لوله بازکنی یکساعته ۷۶۵۲۴۴

تخلیه‌چاه
ولوله بازکنی پات با تخفیف مخصوص
تلفن ۴۷۶۳۴

لوله‌بازکنی روزدولت شبانه‌روزی ۴۷۱۴۳

تخلیه فوری موتوری‌مقنی لوله‌بازکنی ۲۴ ساعته۹۳۱۳۹۶

لوله بازکنی، لوله‌کشی تخلیه چاه تلفن
۷۵۹۷۲۱

لوله‌بازکنی ولوله‌کشی مقدم ۹۲۵۳۷۴

رفع گرفتگی هرنوع لوله ساختمانی
بادستگاه تراکم هوا. تلفن ۷۸۷۲۷

تخلیه چاه
تخلیه‌چاه
ازهر نوع چاه۵۳۹۲۵۳

تخلیه‌چاه
و لوله بازکنی
تلفن : ۵۳۲۵۵۰

تخلیه‌چاه
و لوله بازکنی
تلفن : ۵۳۷۱۸۳

تخلیه‌چاه
و لوله بازکنی
تلفن : ۵۳۱۷۰۵

تخلیه‌چاه
توالت و فاضلاب
لوله بازکنی تلفن
۹۲۳۳۵۹

گاز

پرسی گاز
گازوسرویس
ازساعت ۷ صبح الی ۱۰ شب
۶-۹۶۳۰۲۱
۶-۹۵۰۰۰۱
سرویس وتعمیرات اجاق
۹۶۳۰۳۰

بوتان
گاز
BUTANE
قبول سفارشات گازاز۷صبح تا۹شب
باشماره‌های ۵۹-۹۵۳۰۵۱
صدورکارت اشتراک ۳۱۳۱۶۳
سرویس وتعمیرات ۲-۳۱۳۱۶۱
دفترمرکزی وفروش ۱۵-۳۰۴۷۱۱
شکایات گازرسانی ۹۶۲۰۶۰
بوتان

گمشده

یک کیف محتوی دفترچه‌خدمت پایان خدمت و سایر مدارک متعلق باینجانب منصور لک تبریزی درحوالی چهارراه‌نواب و خیابان تاج مفقود شده از یابنده تقاضادارد بتلفن۳۱۳۲۶۳ اطلاع داده‌مژدگانی‌دریافت‌دارد
آ- ۶۱۹۳

دسته چک شماره ۶۳۸۲۰۸ - ۶۳۸۲۲۵ از حساب جاری - ۳۷۸۴ شعبه صادرات حاجب‌الدوله بنام حیدر عبدل خالقی مفقود گردیده واز درجه اعتبار ساقط است.
آ- ۸۲۵۲

دوبرگ چکبانکملی‌خیام بشماره های ۶۰۳۰۴ بمبلغ سی وپنج هزار ریال سررسید ۱۲ر۶ر۵۲ و ۹۶۰۳۵ بمبلغ ۳۳۳۰۰ ریال سررسید ۱ر۶ر۵۳ از حساب ۲۴۲۶ احمد رضا جعفری در تاریخ ۲۷ر۴ر۵۲ بحواله کرد عباس‌خیرخواه مفقود شده واز درجه اعتبار ساقط است ضمنا کارت شماره ۸۳۹۱۶ وانت پیکن نیز بوده یابنده تلفن - ۵۳۲۳۲۹
آ- ۶۱۷۹

چک شماره ۵۷۲۴۳۷ حساب جاری ۳۵۹ بانک سپه بمبلغ ۵۰۰۰۰ دروجه حامل مفقود گردیده واز درجه اعتبار ساقط است.
آ- ۸۶۸۳۹

یکبرگ چک از حساب شماره ۴۹۶۰۰۳ بانک صادرات ایران شعبه تخت جمشید به مبلغ ۵ هزار تومان بنام خنم ارکناز قربیان مفقود گردیده از درجه اعتبر ساقط است.

آگهی فقدان پروانه مالکیت خودرو
آقای ناصرابلقدار کارت‌مالکیت موتورسیکلت شماره ۵۵۲۴ تهران ۳۸ را مفقود و تقاضای صدور مجدد آنرا دارد مراتب درسه نوبت هر ده روز یکبار آگهی میگردد در صورت عدم اعتراض ده روز پس ازنشراین آگهی المثنی مربوطه تنظیم و تسلیم نامبرده خواهد شد.
اداره راهنمائی ورانندگی
آ- ۵۲۷۵

آگهیهای متفرقه

زمین شمارا با سهلترین شرایط ساختمان میکنیم
تلفن مستقیم ۶۲۵۶۷۳و ۹الی۶۲۷۹۴۷ داخلی ۴۷

کرکره چوبی
MISCHLER میشلر
سرما، گرما و نوراز کرکره چوبی میشلر عبورنمیکند
BW پارکت
نمایشگاه: شاهرضاکوچه قنوچی
۸۲۴۳۰۷-۸۲۹۳۹۰
۸۲۹۵۹۶-۸۲۴۸۷۰

اسناد صعب‌الوصول شما را خریداریم بعد ازظهرها تلفن ۶۶۰۴۷۹

تهران‌آکواریوم. ماهیهای‌تزئینی از هنگکنگ وارد شد. با ارزانترین قیمت در منزل‌نصب خواهد شد. خیابان منصور شماره ۶۰ تلفن ۸۵۰۸۱۸
آ- ۸۲۵۶

استخدام مدیر

یک‌واحد بزرگ تولیدی برای مدیریت یکی از کارخانجات خود که باهمکاری یک کمپانی آمریکائی اداره‌میشود به یکنفر مدیر که‌دارای تحصیلات عالیه باشد وحداقل دو سال نیز در بخش خصوصی سابقه کارداشته باشد نیاز دارد داوطلبان واجدشرایط میتوانند بین ۵ تا ۱/۲ ۷ بعداز ظهر باتلفن ۳۱۱۲۳۴ تماس حاصل نمایند

آگهی

به‌اطلاع کلیه مشتریان محترم میرساند که تعطیلات تابستانی کارخانجات پروفیل گیوار به مدت ۱۰ روزازصبح سه‌شنبه‌اول‌مرداد ۱۳۵۳ آغاز می گردد.
شرکت سهامی خاص صنعتی تولیدی گیوار

دستگاه الکترونیکی سکرترتلفنی
درغیبت‌شما و تعطیل موسسه به‌مراجعین تلفنی شما پاسخ می‌دهد و پیغام آنها را ضبط می‌کند.
نماینده انحصاری و مرکز فروش شرکت **پیک** الکتریک
خیابان پهلوی مقابل پارک ساعی شماره ۶۸۰
بوسیله تلفن ۶۸۱۰۱۶ سفارش دهید

پیرو آگهی مورخه۲۵ر۴ر۵۳ مندرج در روزنامه‌اطلاعات‌اخذ آراء جهت انتخاب‌انجمن‌محلی شمس‌آباد و کاظم‌آبادوگلستانها در روز ۲۷ر۴ر۵۳ در ساعت مقرر در محل تعیین شده با حضور هیئت نظار و معتمدین واهالی محل وکاندیدها بعمل آمد، پس از شمارش وقرائت آراء آقایان مشروحه‌زیرحائزین اکثریت بعضویت انجمن‌انتخاب شدند مراتب طبق ماده ۱۰ اساسنامه جهت‌اطلاع‌عموم‌اهالی آگهی تا چنانچه نسبت به آن اعتراض دارند ظرف مدت ۱۰ روز اعتراض خود را کتبا به هیئت نظار اعلام نمایند بدیهی است پس از خاتمه مدت مقرر هیچگونه اعتراض پذیرفته نخواهد شد.
۱- حسین امیرآبادی -۲- اسماعیل امیرآبادی - ۳ - عبدالرسول یگانه -۴-سیدمحمد امامی-۵- حسین‌ولی‌زاده -۶- سرهنگ بازنشسته کاظم‌بابازاده ۷- محمودمنصف نظامی - ۸- حسین دانشور قیومی۹-اسداله انصاری -۱۰- سید مغیث کلیددارزاده -۱۱- جلال‌الدین معتمدی -۱۲- حسن سجادی قائم‌مقامی -۱۳- حسن‌صادق شیرازی۱۴-حسن‌بیطرف -۱۵- غلامرضارضائی - ۱۶ - ناصر نوربخش -۱۷ - اباذر دهقان - ۱۸- عباس اصلاحچی -۱۹-صادق‌طایفه.
رئیس‌هیئت‌نظارانجمن محلی شمس‌آباد و کاظم آباد و گلستانها. حاج حیدرعلی گل‌محمدی

تجدید آگهی مناقصه

اینشرکت تعداد ۱۲۱۲۵ کیلوگرم کیسه‌نایلونی مورد نیازکارخانه قند میاندوآب را از طریق مناقصه خریداری مینماید داوطلبان میتوانند برگ شرایط مناقصه را از طریق امور بازرگانی شرکت واقع در خیابان سپه باستیون سازمان اتکا طبقه پنجم دریافت وپیشنهادات خود را تاساعت ۱۰ صبح روزسه‌شنبه ۱۵ر۵ر۵۳ بدفتر شرکت‌تسلیم ورسید دریافت دارند
شرکت سهامی کارخانجات اتکا
م‌الف ۸۴۹۲

آگهی دعوت مجمع عمومی

پیرو آگهی قبلی از کلیه سهامداران شرکت سهامی خاص آمولو دعوت میشود که ساعت ۶ بعداز ظهر روز پنجشنبه ۳۱ مردادماه ۱۳۵۳در دفتر شرکت حضور بهم رسانند

دستور جلسه :
۱- استماع گزارش هیئت‌مدیره.
۲- تصویب ترازنامه سال ۵۲
مدیر عامل

آگهی مزایده

شرکت سهامی کارخانجات اتکا تعداد ۱۴دستگاه وسیله نقلیه موتوری موجود درکارخانه گلیسرین وصابون از طریق مزایده بفروش میرساندطالبین وجهت دریافت برگ شرایط مزایده به‌امور‌بازرگانی میتوانند برای رویت‌ماشینها بکارخانه‌فوق‌مراجعه شرکت واقع درخیابان سپه باستیون سازمان اتکا، طبقه پنجم مراجعه و پیشنهاد خود را به تفکیک برای هرماشین‌تاساعت ۱۰ صبح‌روزشنبه ۱۲ر۵ر۵۳ بدفتر شرکت تسلیم ورسید دریافت دارند.
شرکت سهامی کارخانجات اتکا
م‌الف ۸۴۹۲

دربازکن برقی **کالدر** آلمانی
CALDER
باگوشی نشکن رنگی وزنگ پیانوئی
بوسیله‌تلفن سفارش دهید. نماینده‌انحصاری، تلفن ۶۸۱۰۱۱
فروش درکلیه الکتریکی‌ها در تهران و شهرستانها

آگهی مزایده

کارخانه سیمان تهران واقع در غنی‌آباد شهر ری مقداری آهن‌آلات قراضه - لاستیك وباطری فرسوده از طریق مزایده بفروش میرساند. داوطلبان میتوانند برای کسب اطلاع از شرایط شرکت در مزایده، از تاریخ ۲۹ر۴ر۵۳ تا آخر وقت اداری روز ۱۵ر۵ر۵۳ همه روزه باستثناء جمعه‌ها و ایام تعطیل بدفتر امور اداری کارخانه مراجعه نمایند.

هجوم معتادین به مراکز ترک اعتیاد

خدایا میشد روزی برسد که هروئین نباشد!

معتادین: پرداخت ۲۰۰۰ ریال ورودیه برای بستری شدن در بیمارستان‌را لغو کنید

یک هفته از اعلام برنامه وسیع دولت برای مبارزه با اعتیاد گذشته است . در این یک هفته ،وسائل ارتباط جمعی باتمام امکانات، برای شناساندن مضرات مصرف مواد مخدر به مردم تلاش کرده‌اند و اینک زمان ارزیابی میزان تاثیر برنامه دولت و برنامه تبلیغاتی وسایل ارتباط جمعی فرارسیده است.

بهترین محل برای‌این‌ارزیابی در ورودی یک بیمارستان مخصوص معتادین است. بدین لحاظ روزنامه به من ـ گزارشگر اطلاعات ـ ماموریت داد به بیمارستان معتادین‌وزارت‌بهداری در ونک بروم و از نزدیک اثرات برنامه تازه ضد اعتیاد را بررسی کنم .

وحالا آنچه بعنوان یک برداشت کلی از این بررسی میتوانم مطرح کنم این است :

ـ تبلیغات جراید و رادیو تلویزیون اثر گذاشته است . یک دلیل آن هم چند برابر شدن عده مراجعین به همین بیمارستان معتادین وزارت بهداری است بواسطه همین اقبال معتادین هم که شده‌باید امکانات درمان معتادان بسرعت گسترش یابد ...

پای در دل معتادین

جلوی بیمارستان ، صفی از معتادین پشت یک گیشه تشکیل شده است . بینشان همه نوع‌آدمی دیده میشود . پیر و جوان ،زن ومرد و حتی بچه‌های ٤ـ٥ ساله.

چهره همه مسخ شده است . بعضی‌شان از فرط زیاده‌روی در مصرف مواد مخدر ، نای حرف زدن ندارند و آنها هم که‌دارند‌جز بدوبیراه گفتن بخود و زمین و زمان هیچ نمی‌گویند ، مگر اینکه کس دیگری بحرفشان بکشد . یکی از آنها میگوید :

ای‌خدا ، هیچکسو به روزگارمن نندار! ای خدا،یاکاری کن‌اعتیادمو ترک کنم، یا منویکش ! به خون «حسین ع» . ایندفعه اگه معالجه بشمو بازم نتونم جلوی خودمو بگیرم ،خودمو میکشم .

ای خدا میشه روزی برسه که هروئین نباشه ؟

غلامحسین یوسفی نام دارد و۲۷ ساله است . او باتفاق مادرپیرش به بیمارستان معتادین آمده بود تا در بیمارستان بستری شود .در بیمارستان به اوگفته بودند که‌باید از سینه‌اش عکس بگیرند و بهمین جهت دررامبازگشت از بیمارستان به روزنامه ،او و مادرش را که قصد رفتن به مرکز مبارزه باسل ـخیابان جنوبی پارک شهر ـ نزدیک موسسه اطلاعات)راداشتند همراهمان آوردیم .

غلامحسین میگفت : یک موقع چشم باز کردم که دیگر دیرشده بود و من یک معتاد واقعی شده بودم خالادسال است که‌هروئین وهزار سم دیگه میکشمو میخورم.

ومادرش میگفت: هرچه اثاث در خانه داشتیم ، همه برای تهیه هروئین مصرفی غلامحسین به فروش رفته است . بین اهل‌محل و فامیل ،سکه یک پول شده‌ام . پس‌از مدتها تلاش بالاخره او را راضی کردم که اعتیاد خودراترک کند . اما هنوز میترسم ،میترسم که کارزکار بگذرد .

مقابل بیمارستان معتادین عده زیادی معتاد اجتماع کرده بودند وانتظار میکشیدند . اکثر آنهارا، اقدام دولت درمورد مقابله‌بااعتیاد به‌آنجا کشیده‌بود و بهمین‌منظور درب بزرگ آهنی بیمارستان ، یکی از شلوغ ترین روز های سال های اخیر را بخودديد .

در این بیمارستان جمعا ۱۲۵ تختخواب جهت مداوای معتادین وجود دارد و هر معتاد ، حد اکثر پس از ۲۱ روز معالجه ، از بیمارستان مرخص میشود .

احمد بهرامی برادر جوان‌معتاد ۲۵ ساله‌ای بنام حسین میگفت : یک هفته قبل ، پس از سال ها کلنجار رفتن بابرادرم ، او را راضی کردم که اعتیادش راترک کند ، اما هنوز نوبتش نرسیده که بستری شود .

حسین موسوی یکی دیگر از معتادین است که پس ازتصمیم اخیر دولت ، قصد ترک اعتیاد دارد . مسئولین بیمارستان باو گفته‌اند باید هفته دیگر بافیش بانکی بمبلغ دویست تومان مراجعت کنند .

حسین که قبل از اعتیاد ،کارمند یکی از شرکت های معتبر بوده است میگفت :

دوستان ناباب مرا با حشیش آشنا کردند و من پس ازحشیش، بتریاک و شیره و الکل نیز معتاد شدم . چندماه قبل یکبار خود را درخانه زندانی کردم و بامصرف یکنوع شربت‌حاوی مواد مخدر ترک اعتیاد کردم . اما مجددا شبی‌که در محفل دوستان بساط مشروب و تریاک دایربود بار دیگر آلوده شدم .

حسین که فقط ۲٤ سال دارد، میگفت : خبری که‌چند روز قبل در روزنامه ها منتشر شد روی رفقای معتاد من تاثیر خوبی گذاشته است و بهمین لحاظ‌هر‌روز‌چند‌نفری‌به‌بیمارستان مراجعه میکنند تابستری‌شوند.

کارگری بنام حسن زاهدی که او نیز قصد بستری شدن داشت‌میگفت : با مبلغ ناچیزی که در روز کاسبی میکنم ، مجبورم هرروز ٦تومان ازشکم زن‌وبچه‌هایم بزنم‌و تریاک بخرم. امروز که به بیمارستان آمدم، گفتند برو دویست تومان پول بیاور تابستریت کنیم . اما راستش من درحال حاضر هیچ پول ندارم . چه خوب است دولت که‌این همه‌تسهیلات‌برای معالجه معتادین فراهم کرده و میکند ترتیبی بدهد که‌این دویست تومان ورودیه هم از معتادین کم بضاعت‌گرفته‌نشود.

یکی دیگر از معتادین‌بنام رجبعلی اسفندیاری ـ در مورد عکس‌العمل عاملین فروش‌مواد مخدر در برابر تصمیم اخیر دولت می‌گفت : فروشندگان مواد مخدر از روزی که خبر مقابله با اعتیاد منتشر شده، خیلی محتاطانه رفتار میکنند . آنها بشرطی به ما مواد مخدر می‌فروشند که موقع‌انجام‌معامله مواد مخدر را در دهان نگه‌داریم تا اگر مامورین سر رسیدند آنرا ببلعیم.

صحنه دلخراش

یکی از صحنه های دلخراش که با آن روبرو شدیم، وجود دو دختر بچه ٦و٤ ساله معتاد بود.

رحیمه حسینی مادر زهرا و رویا ـ کودکان معتاد ـ میگفت : بچه‌هایم معتاد به تریاک هستند، میخواهم هردو را بستری کنم. من تمام زندگی خودرا ازدست داده‌ام و مجبورم هر روز عصر به هردوبچه‌ام تریاک بدهم . اگر یکروز مصرف تریاک دیر شود به پادرد دچار میشوند . بهمین خاطر مجبورم از خرجی روزانه مبلغی را اختصاص به خریدتریاک بدهم.

مادر دو طفل معتاد ، در مورد علت اعتیاد فرزندانش گفت:

زهرا و رویا زمان‌اندکی‌پس از تولد ، به بیماری منتژیت مغزی مبتلا شدند .یکی از آشنایانم پیشنهاد کرد به‌آنها تریاک بخورانم و گفت : اگر آنها تریا بخورند ، زودمعالجه میشوند و من از همه جا بی خبر هم به آنهاتریاک خوراندم، حالا هردوشان بخاطر جهل‌من معتاد هستند . درحالیکه نمی‌دانم آنها معالجه خواهند شد یانه ؟ اگر آنها معالجه‌نشوند من خودکشی می کنم .چون با دست خودم جگر گوشگانم را که هردو هم دختر هستند بروز سیاه نشاندم.

کوچولوهای معتاد!

این دو خواهر که در گراورمی بینید ، ٦و٤ ساله‌اند اما اگر هر شب مقادیر زیادی تریاك به‌خون آنها نرسد، مثل هر معتادکامل، دنیابرایشان تیره‌و تار میشود . آنها رویاو زهرا نام‌دارند.

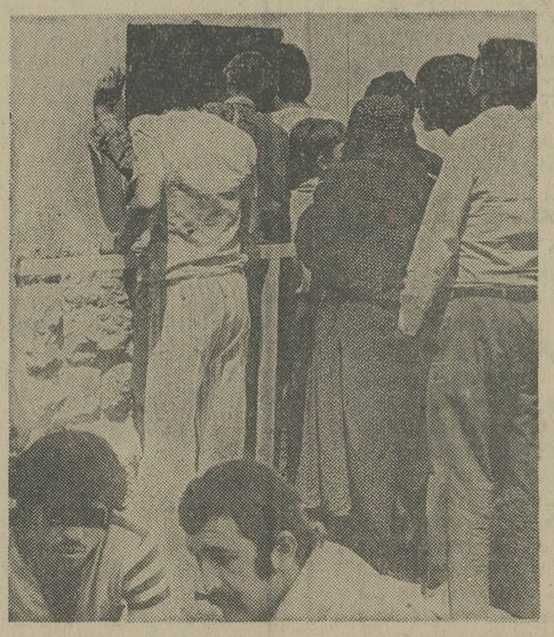

اینجا بیمارستان معتادین است صف طویلی که برای معالجه و بستری شدن ، در جلوی گیشه بیمارستان منتظر دریافت برگ‌نوبت هستند.

در قسمت پائین عکس خبرنگار اطلاعات«سمت راست » با دو تن‌از معتادین سرگرم گفتگواست .

چهل سال قبل درهمین روز

هیئتی برای مطالعات اقتصادی ومذاکرات تجارتی به آلمان میرود

انصاری — صادق وثیقی — محمود بدر

هیئتی‌مرکب از نمایندگان‌وزارت مالیه ، اداره کل تجارت و وزارت امور خارجه برای مطالعات در امور تجارتی و اقتصادی و مذاکرات تجاری بین ایران و آلمان به برلن عزیمت میکند.هیئت مزبورمرکب است‌ازآقایان‌بدرمعاون وزارت مالیه «که سمت ریاست هیئت را دارا میباشد» آقای وثیقی معاون اداره کل تجارت ، آقای انصاری‌رئیس اداره اقتصادیات وزارت خارجه که قرار است فردا از طهران بطرف برلن حرکت نمایند .

مسافرت به قله دماوند

اردوی دبیران و آموزگاران ورزش و پیشاهنگان که ازروز اول تیر ماه در منظریه تشکیل گردید روز دهم مرداد ماه‌خاتمه خواهدیافت وصبح‌یازدهم‌مرداد کلیه دبیران و آموزگاران برای صعودبقله‌دماوندرهسپار دماوند خواهند شد . این‌مسافرت‌طبق پروگرامی که از طرف وزارت معارف « دایره تربیت بدنی» تنظیم شده‌است هیئت‌دبیران و آموزگاران صبح روز یازدهم مرداد از منظریه حرکت و از راه لشگرک ، افجه ، لار،پلور، رنه بقله دماوند که ٦۲۰۰ متر ارتفاع آنست عزیمت خواهند نمود . این مسافرت پیاده انجام میشود و آقای دکتر منوچهر خان هدایت نیز از طرف‌وزارت معارف در معیت اردو خواهد بود .

ورود بطهران

آقای حکمت وزیرمعارف پس از سرکشی به مدارس و ادارات معارف آذربایجان و گیلان و مازندران و گرگان دیشب وارد طهران شدند و امروز قبل از ظهر در وزارتخانه برای انجام کار های مربوطه حضور بهمرسانیدند .

اعانه گمنام

بقرار تلگراف واصله از ایالت غربی آذربایجان‌یکی‌ازمحترمین خوی که تقاضای مکتوم داشتن اسم خود را نموده مبلغ سه هزار ریال برای تهیه لوازم ورزشی اهداء نموده است . دستور داده شد با امتنان از اهداء کننده مبلغ مزبور تحت نظر انجمن تربیت‌بدنی‌آذربایجان غربی بمصرف توسعه ورزش خوی برسد .

حریق در میدان‌سپه

دیشب درمیدان سپه موقعی که اتومبیل حامل بنزین‌مشغول خالی نمودن‌بنزین وسیله لوله لاستیکی به مخزن پمپ مقابل عمارت وزارت پست و تلگراف بوده است دفعتا حریقی واقع میشود . آتش از دهانه کوچک مخزن‌پمپ‌زبانه کشیده وباطراف سرایت و خود پمپ طعمه حریق واقع میشود . متصدی مربوطه و مامورین با زحمت زیادی درب مخزن پمپ‌را بسته ولی پمپ مشتعل و مشغول سوختن بوده و آتش به‌اطراف پمپ که عبارت از در و پنجره شیشه و شیروانی آهنی‌میباشد سرایت مینماید . در همین اثناء اتومبیلهای اطفائیه حاضر شده ومشغول‌اطفاء حریق میشوند. خسارت وارده بشرکت‌تضامنی ساقه از این حریق بالغ برپنج هزارریال میباشدکه چون‌پمپ‌ها تماما بیمه است نوسط حمیمی بیمه این خسارت جبران‌خواهد شد . فعلا قضیه مورد تعقیب میباشد تا علت حریق مکشوف گردد . از قرار معلوم حریق براثر آتش سیگار بوده‌است.

مژدگانی

شجرنامه خانواده فتحعلی خان صبابین‌مسجد سراج‌الملک تا مسجدمحمودیه خیابان‌چراغ برق مفقود شده اشخاصی که پیدا کرده‌اند به مغازه سلطان سیگاری‌مقابل‌مسجد سراج‌الملک داده مژدگانی خود را دریافت دارند .

اعلان حراج

ده نفر شتر ماده و نر و دو نفر شتر دیلاغ و بیست زوج جوال و طور و طناب متعلق به آقای امیرحسین‌خان‌امیرعلائی «علاءالدوله» در روز ۱۹ مرداد ماه ۱۳۱٤ دو ساعت قبل ازظهر در قریه باغخواص به مزایده گذارده میشود ـ رئیس ثبت ورامین و خوار و ایوانکی رضا مشکینی .

منقل از اطلاعات ۳۱ تیر ماه ۱۳۱٤»

اختاپوس تورم

بقیه از صفحه ٥

بازار مشترک ـ از یکسو با کشور های در حال رشد،واز سوی دیگر بین خود این‌کشور ها وجود دارد ،هرنوع افزایش قیمت در یک نقطه از جهان افزایش آنرا در کشور دیگری موجب خواهدشد. بهمین‌جهت و به علت افزایش ارتباطات جهانی ، اقتصاددانان، بهترین راه حل را در اتخاذ تصمیمات دستجمعی کشورها برای‌مبارزه با تورم میدانند .

مبارزه باتورم در ایران

دولت در یک ساله اخیر سیاست های‌محلی برای‌مقابله با افزایش قیمت ها بدر بسته است از جمله‌میتوان‌ازسیاست افزایش حجم اعتبارات سرمایه گذاری در بخش کشاورزی نام برد این سیاست یک اقدام اساسی‌وبنیادی‌است که‌مستقیما از طریق افزایش تولیدو عرضه شکاف ـورمی میان عرضه و تقاضای محصولات کشاورزی‌را پرمیکند همچنین با افزایش عرضه‌محصولاتو موادکشاورزی بخش صنعت نیز میتواند مواد اولیه مورد نیاز خود را با قیمت کمتری بدست آورد که خود اثر بسیار مهمی در کاهش قیمت محصولات صنعتی‌خواهد داشت .

سیاست دیگردولت تسهیل واردات کالا های ضروری‌و کاهش سود بازرگانی‌وحقوق گمرکی بوده است . این‌اقدام از یک طرف با افزایش تولید کالا ها ، تنگنای عرضه رابه میزان زیادی کاهش داده و بر روی قیمت اثر میگذارد. از طرف دیگر کاهش‌عوارض گمرکی ، هزینه تولید رابرای آندسته از صنایع که مواد اولیه و کالای مورد نیازاولیه آنها از خارج وارد میگردد پائین میاورد و یا اساسا در مورد کالای قابل مصرف و ساخته شده وارداتی بطور مستقیم بر روی قیمت اثر میگذارد

تصمیمات اقتصادی اخیر دولت نیز که بطور همه‌جانبه اتخاذ شده است در واقع‌مکمل اقدامات گذشته‌بوده و درجهت افزایش میزان تولید و عرضه کالا و بهمان موازات کاهش مقدار تقاضا است .

هوای اسکاندیناوی

بقیه از صفحه ٥

بالای صفر فصل‌تابستان میشودو نیز سیستم هوای سردو خنك که‌ازشمال شرقی‌کشور وارد میشود . سرچشمه این سیستم هوای سردمنطقه سیبری میباشد.

خسارت به مزارع

در مرحال ادامه بارندگی های مداوم و بی‌دوپه ، امسال ممکن‌است به مزارع ایران صدمه برساند .

چهار هفته بارندگی های شدید موجب نگرانی کشاورزان مازندران شده است . کشاورزان و بخصوص برنجکاران از ادامه بارندگی بیمناك هستند

غلامحسین امیری یك‌کشاورز ٤٥ ساله مازندران در مورد خسارات ناشی از بارندگی های اخیر مازندران گفت :ادامه این‌بارندگی ها خسارات زیادی بما وارد خواهدساخت،باران زیاد و بی‌موقع، ساقه های بلند برنج را می شکند و یاخم میکندو ازهمه بدتر باران در غلاف ساقه برنج که محل رشد دانه برنج‌است نفوذ میکندو محصول را ازبین میبرد.

باید دانست که در مازندران ، برنج‌بطور متناوب دردوماه فروردین و اردیبهشت نشاء میشود . دراین‌میان کشاورزانی که در فروردین ماه برنجشان رانشاء کرده‌اند بیشتر ضررمی بینند،زیرابرنجهائی که‌دراین ماه نشاء شده حالا ساقه‌های بلندتری دارندو بالنتیجه زودتر از ساقه برنج نشاء شده دراردیبهشت صدمه می بینند.

سردرختی های اصفهان میریزند

باران های بی موقع دراصفهان باعث ریزش سردرختی های باغات شدمو مقداری‌از گندمهای درو شده رانابود کرده‌است . بادو طوفان های شدید نیز خرمن کوبی‌گندم را با دشواری هائی مواجه میسازدو گاهی دهها کیلو گندم‌رابا خود میبرد.

تغییرات جوی در آذربایجان نیز باحیرت مردم روبرو شده زیرابا وجودی‌که اصولا آذربایجان یك منطقه پرباران‌است امابارندگی های پرداممنه‌امسال درسالهای اخیر کاملا بی سابقه بوده‌است ، درباره‌ای از نقاط آذربایجان بارندگی های شدیدوریزش تگرگ به‌بیش‌از ۷۰درصد محصولات دیمی مراغه ، میانه و مرند خساراتی واردکرده‌است ولی درسایر نقاط بارندگیها نافع بوده‌است.

اقرار متهم

بقیه از صفحه ۱۲

ضمنا شهادت وکیل نسبت باقرار موکل خودش مسموع نیست.

قاضی تحقیق باید از هرسئوالی که شنبه تلفن داشته یابنحو دیگری به طبیعی بودن و سادگی پاسخ خلل‌وارد اورد خودداری کند وقطع کلام گواه یا مطلع حین ادای گواهی ممنوع است و هر سئوال و توضیحی که لازم باشد باید پس از خاتمه اظهارات او بعمل آید .

تحقیقات محلی

قاضی تحقیق در هرزمان که‌لازم باشد و یا اگر طرفین دعوی به تحقیقات محلی استناد کنند و قاضی نیز آنرا ضروری تشخیص دهد، تحقیقات محلی بعمل می‌آید واگر شهود و مطلعین‌که‌درتحقیقات محلی دعوت شده‌اند بدون عذر موجه حاضر نگردند جلب‌میشوند. وبرای حضور درتحقیقات محلی حتی‌الامکان از اشخاصی که در محل‌موردوثوق‌هستند دعوت میشود و کلیه مقررات مربوط بشهود تحقیق و مطلعین در مورد کسانی که ازآنان درمحل تحقیق میشود لازم‌الرعایه است .

استخدام در هواپیمائی نیروی زمینی شاهنشاهی

هواپیمائی نیروی زمینی شاهنشاهی امکانات تحصیلی شمارابا بهترین‌وجهی فراهم نموده و از هم اکنون شمارا با داشتن مدارك تحصیلی مشروحه زیر استخدام‌مینماید . استخدامیان واجد شرایط پس از طی دوره های تخصصی‌و کارآموزی در ایران برای دوره های تکمیلی فنی و خلبانی بکشور آمریکا اعزام‌میگردند.

الف : شرایط عمومی

۱ـ تابعیت دولت شاهنشاهی ایران

۲ـ متدین بودن به یکی از ادیان (اسلام ، مسیحی ، کلیمی ،زردشتی)

۳ـ دارابودن گواهی نامه ششم‌متوسطه ریاضی ، طبیعی ، ادبی ،برای داوطلبین‌افسری‌جزء خلبانی،گواهی‌نامه ششم متوسطه ریاضی ، طبیعی ،فنی ، (برق‌و مکانیك) برای ، همافری ،قبولی چهارم متوسطه (ریاضی،طبیعی، ادبی) برای داوطلبین ستوانیاری خلبانی وگواهی‌نامه سوم متوسطه‌برای‌آموزشگاه گروهبانی .

٤ـ سن داوطلبین افسری خلبانی از ۱۷ تا ۲٤ و همافرفنی از ۱۸ تا ۲٤ و ، ستوانیاری خلبانی از۱٦ تا ۲٤ ودرجه‌دار از ۱۵ تا ۲٤ سال برای اشخاصی که برگ خاتمه خدمت سربازی دارند حداکثر سن تا۲۵ سال می باشد .

۵ـ نداشتن پیشینه بد .

٦ـ داشتن صحت مزاج و تناسب اندام طبق گواهی بهداری نیروی‌زمینی شاهنشاهی

۷ـ سپردن تعهد خدمت در ارتش شاهنشاهی

۸ـ قد داوطلبین‌از ۱٦۰سانتیمتر ببالا.

۹ـ نداشتن عیال تحت تکفل

ب: داوطلبین افسری جزءخلبانی:

مدت تحصیل در آموزشگاه‌افسری جزء خلبانی یکسال و بطور شبانه روزی بوده و کلیه مخارج دانش‌جویان بعهده ارتش‌شاهنشاهی‌خواهدبود.دانشجویان در مدت تحصیل ۵۲۵۰ ریال وپس از شروع اولین پرواز ۱۱۵۰۰ریال وپس‌از نیل‌بدرجه افسری خلبانی‌از۲۲۵۲۰ریال حقوق‌و مزایا استفاده خواهند کرد و ترفیعات بعد آنان طبق مقررات ،قانون استخدام نیرو های مسلح شاهنشاهی خواهد بود ضمنا در صورت خدمت در خارج ، از مرکز حداکثر مبلغ ۳٤۰٤۰ ریال دریافت خواهند نمود.

پ: داوطلبین همافر فنی

مدت تحصیل درآموزشگاه‌همافری ۲ سال بوده و کلیه مخارج هنرجویان بعهده ارتش شاهنشاهی خواهد بود . هنرجویان در سال یکم مبلغ ٤۱٦٦ ریال ودرسال دوم مبلغ ۵٤۱۰ ریال و پس از نیل به درجه همافر سومی مبلغ ۲۰۷۷۰ ریال و در صورت خدمت در خارج از مرکز مبلغ ۳۲۲۹۰ ریال دریافت خواهند داشت و ترفیعات بعدی آنان‌طبق‌مقررات قانون استخدام نیرو های مسلح شاهنشاهی خواهد بود.

پ : داوطلبین ستوانیاری خلبانی

مدت تحصیل در آموزشگاه ستوانیاری خلبانی دوسال و بطورشبانه روزی بوده و کلیه مخارج هنرجویان بعهده ارتش شاهنشاهی خواهد بود هنرجویان قبل از پرواز ماهانه ۲۰۰۰ ریال وپس از شروع اولین پرواز ۵۷۵۰ ریال و پس از نیل بدرجه ستوانیارسوم خلبان مبلغ ۲۸٤۷۰ ریال که بمرور افزایش‌خواهدیافت‌دریافت‌خواهدداشت اضافه حقوق و مزایای آنها طبق مقررات قانون استخدام نیروهای‌مسلح‌شاهنشاهی خواهد بود ضمنا در صورت خدمت در خارج‌از مرکز حداکثر مبلغ ۳۷۱۹۰ ریال دریافت خواهد نمود .

ت: داوطلبین آموزشگاه‌درجه‌داری

۱ـ مدت تحصیل در آموزشگاه درجه‌داری یکسال و بطور شبانه‌روزی بوده و کلیه مخارج دانش آموزان بعهده ارتش شاهنشاهی خواهد بود دانش آموزان در مدت تحصیل مبلغ۲۰۰۰ریال وپس ازنیل بدرجه‌گروهبانددومی مبلغ ۱۰۵۸۰ ریال که بمرور افزایش خواهد یافت دریافت خواهند داشت و اضافه حقوق ومزایای آنان طبق مقررات قانون استخدام نیروهای مسلح شاهنشاهی خواهد بودضمنادر صورت‌خدمت‌درخارج ازمرکزحداکثرمبلغ ۲۰٦٦۰ریال‌دریافت خواهد نمود.

ث : به فارغ التحصیلان سالیانه تامیزان دوبرابر حقوق ماهانه بعنوان پاداش در آخر سال‌پرداخت میگردد.

ج: فارغ‌التحصیلان از مزایای بسیاری نظیر پس‌انداز مسکن ، تامین آتیه ، بانك سپه که برای دوران‌خدمت ۳۰ ساله با توجه بمبلغ پس‌انداز ومبلغ معادل آن که بلاعوض از بودجه وزارت جنك اضافه میشود و بهره مربوطه .

وام مسکن بانك سپه ، استفاده از خانه های سازمانی با توجه به برنامه افزایش سالیانه خانه‌سازی‌برای‌پرسنل هرسازمان عمومیت خواهدداشت،درمان رایگان خود و خانواده تحت تکفل وخرید از فروشگاه های ارتش با تخفیف قابل ملاحظه وغیره بهره‌مندمی‌شوندداوطلبین برای ثبت‌نام و کسب اطلاعات‌بیشترمی توانند همه روزه باستثنای پنجشنبه و جمعه و ایام تعطیل از ساعت ۷ الی ۱٤ در تهران بپادگان باغشاه خیابان کاشان‌دایره استخدام و روانسنجی هوانیروز ودر شهرستانها‌به اکیپ‌های استخدامی در دژبانی و شهرستانهائی که دژبانی ندارند به ژندارمری محل‌مراجعه‌نمایند. م الف ۷۵٦۵

هواپیمائی نیروی زمینی شاهنشاهی

800,000 آدرس تجارتی

از کلیه کشورهای جهان در ۲۸۱۰ صفحه در یك جلد

بوتن انترناسیونال ۱۹۷٤

BOTTIN INTERNATIONAL 1974

در پنج زبان (انگلیسی، فرانسه، ایتالیائی، اسپانیائی، آلمانی) شما در هررشته تجارت، صنعت و یاخدمات باشیدبیك جلدکتاب راهنمای تجارت و صنعت جهان (بوتن انترناسیونال ۱۹۷۴) نیاز خواهید داشت .

برای درج آگهی دربوتن ۱۹۷۵

ویا خرید کتاب بوتن ۱۹۷٤ به سازمان‌تحقیقات وبازاریابی ایران مراجعه فرمائید .

خیابان عباس آباد ـ روبروی سوپرشیلان ـ پاساژ پروین‌طبقه سوم‌تلفن ۸٤٤۷۸۹ـ۸٤٦۰٦٤

آگهی مناقصه ۱۱ر۵۳

ترابری نیروی دریائی شاهنشاهی ۲۰۲ قلم لوازم مصرف شدنی خود را برابر سیاهه‌های موجود از طریق مناقصه‌خریداری مینماید پیشنهاد دهندگان میتوانند بامراجعه بترابری نیروی دریائی شاهنشاهی واقع درخیابان ۲۵شهریور روبروی سینما شهرفرنك ودریافت برگ‌شرایط و مشخصات معامله پیشنهادات خودرا طبق‌مفاد مندرج دربرگ شرایط معامله تنظیم ، تاساعت۹ صبح‌روز ۱۹ر۵۳ بدفتر ترابری نیرو تسلیم نمایند.

م‌الف ۸۳۹۳

اداره مناقصه‌گذار ـ نیروی دریائی شاهنشاهی

اطلاعیه

بدینوسیله تجارتخانه کنستانتین یانوسکی باستحضارمشتریان محترم میرساند که به منظور استفاده از تعطیلات تابستانی‌خود از روز ۵شنبه ۱۰ امرداد لغایت آخر وقت روز یکشنبه ۲۷ امرداد ماه تعطیل خواهد بود .

تجارتخانه کنستانتین یانوسکی

آ ـ ٦۱٤۱

آگهی دعوت مجمع عمومی فوق‌العاده شرکت یارمند بامسئولیت محدود

مجمع عمومی شرکت یارمند با مسئولیت محدود در تاریخ شنبه ۵ر۵۳ ساعت ٦ بعد از ظهر در محل شرکت واقع در تهران خیابان شاه ـ بین چهارراه شاه و آقا شیخ هادی ـ کوچه شهریار شماره ۱۹ تشکیل میشود بدینوسیله از صاحبان سهام خواهشمند است در تاریخ و ساعت تعیین شده برای شرکت در مجمع مزبور حضور بهمرسانند .

دستور جلسه

رسیدگی به حساب های شرکت و ادامه و یا انحلال‌شرکت.

رئیس هیئت‌مدیره شرکت یارمند ـ دکتر سید احسان‌اله نیری

آ ـ ٦۲۱۱

آگهی دعوت مجمع عمومی فوق‌العاده

نظر به اینکه در اولین جلسه مجمع عمومی فوق‌العاده‌مورخ ۲۹ر۳ر۵۳ اکثریت لازم جهت اخذ تصمیم حاصل نگردید، لذاازآقایان صاحبان سهام شرکت بدین وسیله مجددا دعوت میشود تا در دومین جلسه مجمع عمومی فوق‌العاده که ساعت۵ بعد از ظهر روز چهارشنبه ۲۳ر۵۳ در محل شرکت تشکیل میشود حضور بهمرسانند .

دستور جلسه

۱ـ افزایش سرمایه شرکت

۲ـ تغییر محل قانونی شرکت .

شرکت سهامی خاص کارخانجات‌پلاسکوکار

آ ـ ٦۲۰۵

آگهی

سفارت اتحاد جماهیر شوروی سوسیالیستی در ایران از کلیه اتباع شوروی مقیم ایران که بطور دائم در ایران سکونت دارند خواهشمند است بمنظور تعویض و ثبت مجدد مدارک خویش در ماه های تیر ـ مهر سال ۱۳۵۳ (ژوئیه ـ سپتامبر سال ۱۹۷٤) به دایر کنسولی سفارت اتحاد جماهیر شوروی سوسیالیستی مراجعه نمایند .

نشانی : تهران ـ خیابان چرچیل ـ دایره کنسولی سفارت اتحاد جماهیر شوروی سوسیالیستی در ایران

آگهی مناقصه حمل

سازمان‌غله وقندوشکر وچای کشور تخلیه وحمل شکر محموله دوفروند کشتی‌ازبندرعباس به‌شهرستان ها را بمناقصه میگذارد .داوطلبان میتوانند درتهران باداره دبیرخانه واحدقند وشکر واقع درخیابان داور و دربندرعباس باداره قندو شکر استان ساحلی‌بندرعباس مراجعه و نسخه از نمونه پیمان وشرایط معامله وفرم‌ضمانت‌نامه رادریافت و باتوجه بمفاد آنها پیشنهاد خودرا در دوپاکت لاك‌ومهر شده حداکثر تاساعت یازده صبح روزچهارشنبه ۲۳ مردادماه سال‌جاری تسلیم نمایند.

م‌الف ۸۳۹۲

سازمان‌غله وقندوشکر و چای‌کشور

آ ـ ۸٦۹٦٦

تجدید آگهی مناقصه‌شماره۷

گاردجاویدان شاهنشاهی کامو یونجه مورد نیاز دواب سال ۵۳خودرا ازطریق مناقصه خریداری مینماید. پیشنهاد دهندگان میتوانند با مراجعه بدفتر آمادهای پشتیبانی گارد جاویدان شاهنشاهی واقع‌در پادگان لویزان ودریافت برگ‌شرایط معامله پیشنهاد خودرا طبق‌مفاد مندرج‌دربرگ شرایط تنظیم و تاساعت آخروقت اداری روز۱۹ر۵۳ بدفتر آمادهای پش‌گ. ج.ش. تسلیم و رسید دریافت نمایند.

م‌الف ۸۳۹۱

آ ـ ۸٦۹۵۹

دفتر آماد های پشتیبانی گاردجاویدان‌شاهنشاهی

مراسم مذهبی وآداب زرتشتیان بقلم موبادرشیرآذرگشسب

هموطنان گرامی :

اگر مایلید که برادران زرتشتی خود را بهتر بشناسید با تهیه این کتاب از فروشگاه های امیرکبیر و سازمان انتشارات فروهر و مطالعه آن با مراسم سدره‌پوشی، زناشوئی، کفن‌ودفن و آداب و رسوم‌آنان آشنا شوید .

آ ـ ٦۱۹۱

آگهی مناقصه شماره۱۱مورخ ۲۲ر٤ر۵۳

مدیریت مهندسی و تاسیسات نیروی دریائی شاهنشاهی یک قلم موتور برق مورد نیاز سال ۱۳۵۳ خودرا از طریق‌مناقصه خریداری مینماید . پیشنهاد دهندگان میتوانندهمه‌روزباستثنای ایام تعطیل از ساعت ۸ الی ٤۵ر۱۵با مراجعه‌بدفتر اداره‌معاونت فنی و لجستیکی نیروی دریائی شاهنشاهی واقع در خیابان ۲۵ شهریور (روبروی سینما شهرفرنگ) مشخصات مناقصه را دریافت و پیشنهادات خود را تا ساعت ۹ روز ۱۲ر۵۳بدفتر مزبور تحویل نمایند .

م‌الف ۸۳۹۵

نیروی دریائی شاهنشاهی

آگهی دعوت مجمع همگانی عادی

مجمع همگانی عادی شرکت سهامی خاص چای‌لیالستان ساعت ۸ صبح روز جمعه ۱۸ر۵۳ در دفترشرکت واقع در لیالستان تشکیل میگردد .

دستور جلسه

۱ـاستماع گزارش هیئت مدیره و بازرسان

۲ـتصویب ترازنامه و حساب سود و زیان عملکرد سال ۱۳۵۲

۳ـ انتخاب اعضاء هیئت مدیره و بازرسان

از سهامداران محترم یا نمایندگان قانونی آنهاخواهشمند است در موعد مقرر در جلسه همگانی عادی حضوربهمرسانید.

هیئت مدیره شرکت سهامی خاص‌چای لیالستان

آ ـ ۸٦۹۷٦

آگهی تجدید مناقصه ۱۰ر۵۳

نیروی دریائی شاهنشاهی اجناس مشروحه‌زیررا :

۱ـ کپسول آتش نشانی پودر گاز ۲ پوندی قابل نصب‌روی خودرو ۱۵۰ عدد.

۲ـ کپسول آتش نشانی پودرگاز ٤پوندی قابل نصب روی خودرو ۱۰۰عدد.

۳ـ کپسول آتش‌نشانی پودرگاز ۱۰ پوندی قابل نصب‌روی خودرو ۱۰۰عدد.

از طریق مناقصه خریداری مینماید پیشنهاد دهندگان می‌توانند بامراجعه‌بدایره اداری معاونت‌فنی‌ولجستیکی واقع در خیابان ۲۵شهریور مقابل‌سینما شهرفرنك ودریافت برگ‌شرایط مشخصات معامله پیشنهاد خودرا طبق مفاد مندرج درشرایط معامله تنظیم‌وتاساعت ۹ صبح‌روز ۹ر۵۳ بدفترامور اداری معاونت فنی‌و لجستیکی تسلیم نمایند.

م‌الف ۸۳۹٤

اداره مناقصه‌گذار ـ نیروی دریائی‌شاهنشاهی

بررسی لایحه جدید آئین دادرسی کیفری

(۳)

در دو شماره قبل قسمتهائی از لایحه قانون آئین دادرسی کیفری تفسیر شد و ضمن آن درباره علل تهیه این لایحه ومشخصات ضابطین دادگستری و وظایف آنان و جلب اشخاص مطلب « لازم نوشتهشد بررسی این شماره به ارزش دلایل در امور قضائی » اختصاص دارد .

اقرار متهم، به تنهائی ثابت کننده ارتکاب جرم نیست

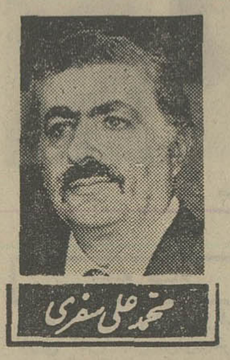

محمد علی سفری

گزارش ضابطین دادگستری درباره مشهودات خودشان فقط در امور خلافی و جنحه معتبر است

اطلاعات شخصی قاضی در امور جزائی مناط اعتبار نیست

درلایحه جدید ، ارزش دلایل منوط بنظر قاضی جزائی شده است. دلایلی که اقامه شده یادر طریق تحقیق و کشف جرم تحصیل شده است . و بنابراین اطلاعات شخصی قاضی در امور جزائی مناط اعتبار نیست .

در لایحه قید شده که « اقرار متهم به تنهائی مثبت ارتکاب جرم نیست » مگر اینکه مقرون بقرائن و اوضاع واحوالی باشد که وقوع جرم را از ناحیه کسی که اقرار کرده محرز نماید . گزارش ضابطین دادگستری دربارهمشهودات خودشان فقط راجع بامور خلافی وجنحه معتبراست بشرط آنکه خلاف آن ثابت نشود و یا بنظر قاضی مخالف اوضاع واحوال و قرائن تسلیم قضیه نباشد .

نظر کارشناس هم بهمین ترتیب است و گواهی گواهان نیز در صورتی مناط اعتبار است که گواه واجد شرایط قانونی باشد، امارات قانونی هم معتبر است مگر آنکه دلیل خلاف آن موجود باشد وبهرحال ارزش تمام این مسائل بنظر قاضی بسته است .

ازنظر بازرسی منازل نیز باید در روز بعمل آید ولی در صورت ضرورت یارضایت صاحب منزل ممکن است درشب هم بعمل آید . اما جهت ضرورت و یا رضایت صاحب منزل باید در صورت مجلس قید شود ، لکن اگر معاینه وبازرسی که در روز شروع وتاشب تمام نشده باشد درشب ممکن است ادامه یابد .

اما بهرحال معاینه و بازرسی باید در حضور صاحبخانه یا همسر یا یکی از بستگان او و درصورت غیبت آنان باحضور دوشاهد بعمل آید و بازرسی ممکن اشخاص در صورتی جائز است که بر حسب قرائن و امارات کافی بتوان تصور نمود که متهم یادلایل و آلات جرم درآنجا کشف خواهد شد .

وزارتخانهها وادارات وموسسات دولتی و مملکتی ومامور بخدمات عمومی و شهرداریها وشرکتها و بانکها و دفاتر اسناد رسمی مکلفند اسباب و آلات جرم واطلاعات و اوراق واسناد و دفاتری که مراجعه به آنها برای تحقیق امر جزائی لازم است بدستور مرجع رسیدگی بامر کیفری ابراز نموده و دردسترس آنها بگذارند ودرمورد اسناد محرمانه دولتی نیز باید با اجازه وزیر دادگستری باشد .

متخلفین از ابراز اسناد واوراق به مجازات از یکماه الی یکسال حبس محکوم میشوند و همچنین کسانی که بقصد ایجاد مانع در کشف جرم و تعقیب مجرم و آثار جرم را محو یا مخفی نمایند یا صحنه جرم را بنحو موثری تغییر دهند اگر جرم مجرم مستلزم حبس بااعمال شاقه یاحبس مجرد باشد جزای مرتکب از یکماه الی یکسال حبس ودر سایر احوال از یکماه الی ششماه خواهد بود .

معافیت از مجازات

لازم بیادآوری است که طبق قانون مجازات عمومی ، این اشخاص چنانچه مرتکب اقدامات بالاچه در زمینه محو آثار جرم و یا مخفی کردن ویا ایجاد مانع درکشف جرم بشوند از مجازات مذکور معافند . زوج وزوجه هرچند مطلقه باشند ـ پدر ومادر واجداد ، اولاد واحفاد، برادران وخواهران واشخاصی که بامجرمین قرابت نسبی یا سببی تا درجه سوم دارند .

اما بهر صورت ، درصورتیکه ساکنین منزل یاصاحبان ومتصدیان سایر اماکن دستور قاضی تحقیق را برای بازکردن محل یا اشیاء بسته اجرا نکنند یاکسی در محل نباشد ، قاضی تحقیق دستورباز کردن آنرا میدهد ولی باید حتی المقدور از اقداماتی که باعث تضییع اشیاء میشود احتراز شود .

در معاینه وبازرسی محل متهم وشاکی خصوصی ووکلایانمایندگان آنان میتوانند حضور داشته باشند ووقت معاینه وبازرسی محل به شاکی ومتهم ابلاغ میشود ولی قاضی تحقیق منتظر حضور آنان نمیشود . البته درلایحه پیش بینی شده که در موارد فوری معاینه و بازرسی محل بدون ابلاغ بشاکی یامتهم انجام خواهد شد و در صورت لزوم قاضی تحقیق میتواند ورود اشخاص رابه محل معاینه و بازرسی و یا خروج ازآن راممنوع کند .

کارشناس

قاضی تحقیق در هر مورد که تشخیص دهد که موضوع نیاز به تخصص و اطلاعات فنی دارد ارجاع به کارشناس می کند متهم وشاکی خصوصی نیز حق ارجاع یکارشناسی را دارند منتهی قبول این تقاضا منوط به موافقت قاضی تحقیق است اگر کارشناس بدون عذرموجه غیبت کند از طرف قاضی تحقیق جلب خواهد شد .

ولی بهرحال قاضی تحقیق میتواند بجای کارشناس غایب کارشناس دیگری برگزیند و تعداد کارشناس درهر مورد میتواند تاسه نفر برسد وهرآینه نظر کارشناسان مختلف باشد یاعقیده کارشناس بنظر قاضی تحقیق مشکوک باشد کارشناسان دیگری دعوت می شوند و یا اینکه نظریه کارشناسان نزد متخصص علمی یافنی فرستاده میشود .

قاضی تحقیق کسانی راکه بعنوان شاهد و یا مطلع معرفی شده اند توسط مامورین ابلاغ ویامامورین شهربانی وژاندارمری و یا هر وسیله‌ای که مقتضی باشد احضار می کند .

اما در دادگاههای جنائی شهود ومطلعین منحصرا بوسیله احضاریه دعوت میشوند و درصورت غیبت بدون عذر موجه جلب خواهند شد .

شاهد و مطلعین باید قبل از شهادت سوگند زیر را یادکنند (بخداوند متعال سوگند یادمیکنم که جز راستی چیزی نگویم وتمام حقایق را بیان نمایم) ادای سوگند برای اشخاص زیر لازم نیست .

ـ اشخاصی که حق شهادت از آنها سلب شده باشد .

ـ زوج و زوجه و اقامت نسبی یا سببی طرفین دعوی تادرجه سوم از طبقه دوم .

ـ ولی یاوصی یاقیم یا امین یا خادم یا مخدوم یامباشرامورهریک از طرفین دعوی .

ـ اشخاصی که با هریک ازطرفین دعوی محاکمه دارند .

ـ صغاروسایر محجورین .

بقیه در صفحه ۱۱

جدول های اطلاعات

جدول عادی

شماره ۷۷۹۳

افقی :

۱ـ مرکز ثبت و انجام معاملات رسمی ۲ـ عاشق ندارد ـ خانم ـ نصف ۳ـ گهواره ـ مناسب ـ جاویدان ٤ـ حقه بازی و پشت هم‌اندازی ـ سبز سیر ـ رود پاریس ٥ـ جهالت ـ بلندآوای میان‌تهی ٦ـ ازنظرات‌سیاطلاع ـ خلق خدا ۷ـ خرابی ـ نرمی و آهستگی ۸ـ توشه ـ چند هزار ـ لنگه ۹ـ باد معروفی است ـ حیاط اهل منزل ۱۰ـ خدای سنگی ـ هرخم زلف یار یکی بود ـ مقابل پریشانی و التهاب ۱۱ـ راه ـ کوچکترین جزء ذره ـ از سرزمین یکخط بیش دارد ۱۲ـ روز آغاز ـ خانه ـ درودگر ۱۳ـ بزرگترین اثر حماسی فارسی .

عمودی :

۱ـ محصل ـ خوشرو و خندان ۲ـ از غذا های شیرین ـ می‌گویند پدر و مادر ندارد ـ وضع حمل ۳ـ غرامت ـ جامه دانی بلند ـ پارچه سرخ ٤ـ از غزال خوش باشد ـ عالم ـ فریب و نیرنگ ٥ـ انجیر مرغوب ـ حل نشده دشوار است ٦ـ آبنوسی سابق ـ معلق و فرو آویخته ـ رطوبت ۷ـ کور ـ در هرکار باید نگهداشت ۸ـ ضمیر ـ عضویکی‌از باشگاه های‌معاصر ـ از بین رفته ۹ـ پیوستگی ـ یار و معشوق ۱۰ـ دشمن پشم ـ روشن‌تر ـ ضمیر متصل ۱۱ ـ ورقه رسمی ـ گوارا ـ جویای نام ۱۲ـ شراب ـ از نعمت‌های مجهول ـ تفاله چغندر ۱۳ ـ راست ـ تعریف و تمجید کردن.

حل جدول شماره ۷۷۹۲

جدول ویژه

شماره ۱۵۳

افقی :

۱ـ لقبی که مطبوعات اروپا به ایتالیا داده‌اند ۲ـ بسیار بخشنده ـ از اقسام دامن ـ جوادش محکمتر است ۳ـ زیر و زرنگ ـ پایان زندگی ـ از رلهای تئاتری ٤ـ کاری که به اراده انجام گیرد ـ شماره آثار موسیقی دانان بزرگ را بوسیله آن مشخص می‌کنند ـ باده ٥ـ آهنکساز معروف چک در قرن گذشته ـ عنوان انگلیسی ٦ـ شهری در اروپا ـ سرزمینی در آفریقا ـ جایش برسر است اما در جیب هم می‌گذارند ۷ـ دوست صمیمی و خیلی نزدیک ـ به معنی چغندر آمده‌است ۸ـ تحصیل کردن و بدست آوردن ـ مجموعه ناموس ـ آدم پابریده ۹ـ حسرت و افسوس ـ دوستی و شناسائی ۱۰ ـ واحد طول ـ از وسایل جنگی ـ مرحله‌ای برای یکسان‌کردن سنگ و زر ۱۱ـ پس و پشت ـ به بغل می‌گیرند ـ علاجش مسکن است ۱۲ـ ارزش ـ پاکدامنی و پرهیزگاری ـ اهل دانش ۱۳ـ صحبت است که نژادش اصلاح شود .

عمودی :

۱ـ کشور آفریقائی ـ از یک بیماری خطرناک چیزی بیشتر دارد ۲ـ قائد ـ سر سازگاری ندارد ـ رودی در اروپا ۳ـ قتلگاه کندی ـ از پارچه‌ها ـ غرور و خودپسندی ٤ـ تکرار یک حرف ـ چون کیسه پر باشد چاق میشود ـ گشودن ٥ـ سیاستمدار شکست خورده فرانسه ـ دم بریده ٦ـ زنان بیشتر دارند ـ از شهر های ی‌قفقاز ـ چیزی نمانده به ته برسد ۷ ـ خوش پوش و برازنده فرنگی ـ برخورشید برسان کوس ۸ـ چهره ـ از اقسام کاغذ ـ روی بعضی گونه‌هاهم می افتد ۹ـ از سیگار های وطنی ـ کیسه چرمی ۱۰ـ ماده غذائی‌که‌قرنها نیز فساد نپذیرد ـ بدترین‌نوع معامله از نظر کاسب ـ روز قبل ۱۱ـ باغ‌حیوان ـ بالیدن ـ اگر یک حرف بیش داشت یادآوری میکرد ۱۲ـ مظهر سبکی‌دوا و درمان ـ پرنده‌ای بنام کلنگ ۱۳ـ از روز آغاز بوده است ـ صاحبان فهم و خرد .

حل جدول شماره ۱۵۲

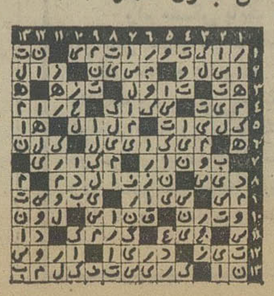

اطلاعیه استاندارد های اجباری

موسسه استاندارد و تحقیقات صنعتی ایران در اجرای ماده ۱۵ آئین نامه اجرای استانداردهای اجباری بدینوسیله باطلاع عموم میرساند:

واحدهای تولیدی زیر موفق شده‌اند شرایط عمومی تولید و کیفیت فرآورده‌های خود را با موازین استاندارد رسمی کشور تطبیق داده و پروانه کاربرد علامت استاندارد ایران را دریافت دارند:

سیلندر گاز:

۱ـ شرکت سهامی صنعتی بوتان
۲ـ شرکت سهامی خاص ایران سیلندر

اجاق گاز بدون فر:

۱ـ شرکت سهامی صنعتی بوتان
۲ـ شرکت سهامی خاص ایران سیلندر
۳ـ شرکت تولیدی لوازم خانگی آردل
٤ـ شرکت تاسیساتی و صنعتی میهن گاز
٥ـ کارخانجات صنعتی و تولیدی جواهریان
٦ـ شرکت سهامی صنعتی پتوالکتریک
۷ـ شرکت صنایع فلزی ولعاب سبارا
۸ـ شرکت سهامی صنعتی ارج
۹ـ شرکت تولیدی نیکلا با مسئولیت محدود
۱۰ـ شرکت صنعتی کالری با مسئولیت محدود
۱۱ـ کارخانجات صنعتی سعیدوارسته
۱۲ـ شرکت صنعتی آژور با مسئولیت محدود
۱۳ـ شرکت تولیدی و صنعتی راکان

سیم و کابل:

۱ـ شرکت سهامی کابل سازی ایکو ایران
۲ـ شرکت سهامی کابل سازی ایران بایکا

گریس:

۱ـ شرکت تولیدی نفت پارس
۲ـ شرکت لوبریکو
۳ـ شرکت ماشینول
٤ـ شرکت ایران گریس
٥ـ شرکت روغنهای صنعتی تهران
٦ـ شرکت تولیدی ایران و غرب
۷ـ شرکت روغن موتور ایران

لنت ترمز:

۱ـ شرکت تولیدی لنت ترمز ایران

دستگاههای خاموش کننده قابل حمل و نقل با پودر خشک

۱ـ شرکت تولیدی سیاك با مسئولیت محدود

کلیدهای برقی برای مصارف خانگی:

۱ـ شرکت سهامی الکتریك ایران رشت

پریز و دوشاخه برای مصارف خانگی:

۱ـ شرکت سهامی الکتریك ایران رشت

دیگ زودپز:

۱ـ شرکت سهامی ایران سب

کبریت:

۱ـ شرکت سهامی خاص توکلی
۲ـ شرکت سهامی ممتاز
۳ـ شرکت سهامی کبریت تبریز ـ (صدقیانی)

بدیهی است اسامی تولید کنندگانی که در تلاش بهبود کیفیت کالای خود میباشند در صورتی که موفق به اخذ پروانه بکار بردن علامت استاندارد شوند در آگهی های بعدی اعلام خواهد شد

موسسه استاندارد و تحقیقات صنعتی ایران

برنامه سینماها

تماشای فیلمهائی که با علامت (×) مشخص نشده برای اشخاص کمتر از ۱۸ سال ممنوع است

★ **بستر گناه ـ سینما سکوپ ـ رنگی**
ب.ب (۸۲۹٦٤۱) ۱۰ـ ۱۲ـ ۲ـ ٤ـ ٦ـ ۸ـ ۱۰

★ **تمنای جسم ـ رنگی ـ کالوین لوک‌خارت**
دیاموند (۸۲۸٤۰۰)۱۱ر۱۵ـ۱ر٤۵ـ۳ر۳۰ـ۵ر۲۰ـ۷ر۳۰ـ۷ر٤۵ـ۹

★ **جزیره گناهکاران ـ رنگی ـ کندیس رومن**
سانترال (۹۲۸٦۸٦) ۱۱ـ۱ـ۳ـ۵ـ۷ـ۱۵ر۹
مترویل (۳۱۹٤۱۰) ۹ـ۱۱ـ۱ـ۳ـ۵ـ۷ـ۹
رویال (۸۲۹۷۸۵) ۱۰ـ۱۲ـ۲ـ٤ـ٦ـ۸ـ۱۰

★ **جدال در نیمروز ـ رنگی ـ استیفن‌بوید**
کریستال (۳۱۷٦۷۵) ۹ـ ۱۱ـ ۱ـ ۳ـ ۵ـ ۷ـ ۹

★ **جنگهای موش و گربه ـ وودواستاك**
تخت‌جمشید (٤۳۵۵۰) ۱۱ـ۲ـ٤ـ٦ـ۸ـ۱۰

★ **چیچو و فرانکو در قبیله آپاچی**
پردیس (۳۰٤۲۵۹) ۹ـ۱۱ـ۱ـ۳ـ۵ـ۷ـ۹

★ **چشمان ـ رنگی ـ درمندرا**
فری (۵٤۳۳۳٦) ۱ـ ۳۰ر۳ـ ٦ـ ۲۰ر۸

★ **خوشکل باش کافیه ـ رنگی**
حافظ (۳۹۱۰۷٤) ۳۰ر۱۰ـ۳۰ر۲ـ۳۰ر٤ـ۳۰ر٦ـ۳۰ر۸

★ **دختر وسکس و دریا ـ الکه‌زومر**
ایفل (۳۱۱٤۷۷) ۱۰ـ ۱۲ـ ۲ـ ٤ـ ٦ـ ۸ـ ۱۰

★ **دختر مسخره ـ رنگی ـ باربرا استرایسند**
گلدیس (٦۲۸۷۱۳) ۳۰ر۱۲ـ۳۰ر۳ـ۳۰ر٦

★ **دام ـ رنگی ـ ریتاتوشینگهام**
برلیان (۳۹۳۵۳۵) ۹ـ۱۱ـ۱ـ۳ـ۵ـ۷ـ۹

★ **دوست پدرخوانده ـ رنگی**
داریوش (۲٦۲٦۵) ۹ـ۱۱ـ۱ـ۳ـ۵ـ۷ـ۹

★ **دنیای دیوانه ، دیوانه ، دیوانه ـ رنگی**
کسری (۸۲٦۹۳۹) ۱۰ـ ۱ـ ٤ـ ۷ـ ۱۰

★ **دو شیطون در سنگاپور ـ چیچو و فرانکو در آمریکا**
البرز (۳۰٤۲۵۸) ۳۰ر۸ـ۳۰ر۱۱ـ۳۰ر۲ـ۳۰ر۵ـ۳۰ر۸ـ۱۰

★ **رم‌فلینی ـ رنگی ـ سینما سکوپ**
شهرقصه (٦۲۷۲۹۰) ۱۱ـ ۲ـ ٤ـ ٦ـ ۸ـ ۱۰

★ **رابی جاکوب ـ رنگی ـ لوئی‌دوفونس**
پولیدور (٤۲٦۳۱)۳۰ر۱۱ـ۳۰ر۱ـ۳۰ر۳ـ۳۰ر۵ـ۳۰ر۷ـ۱۵ر٤۵ـ۹

★ **روسیاه ـ منوچهرووثوق ـ ملوسك**
شهوند (۳۵٤۰٤۰) ۱۵ر۹ـ۳۰ر۱۱ـ۱۵ر٤۵ـ۱ر٤ـ۱۵ر٦ـ۳۰ر۸

ژاله (۳۰٤۱۲۰) ۳۰ر۱۰ـ ۳۰ر۲ـ ۳۰ر٤ـ ۳۰ر٦ـ ۳۰ر۸

پاسارگاد (۳٤۲۷۸۲) ۱۰ـ ۱۲ـ ۲ـ ٤ـ ٦ـ ۸

نپتون (۷٦۰۱۳٦) ۹ـ ۱۱ـ ۱ـ ۳ـ ۵ـ ۷ـ ۹

فیروزه (۷۵۵٦٦۹) ۱۰ـ ۱۲ـ ۲ـ ٤ـ ٦ـ ۸

نادر (۳۱٤٤۹۵) ۱۰ـ ۱۲ـ ۲ـ ٤ـ ٦ـ ۸ر۱۵

ادئون (۳۱۸۱۱۸) ۳۰ر۱۰ـ ۳۰ر۲ـ ۳۰ر٤ـ ۳۰ر٦ـ ۳۰ر۸

آسیه (٤۲۹۰۹) ۱۵ر۱۱ـ ۱۵ر۳ـ ۱۵ر۵ـ ۱۵ر۷ـ ۳۰ر۹

توسکا (۵۲۹۵٤٤) ۱۰ـ ۱۲ـ ۲ـ ٤ـ ٦ـ ۸

چرخ‌فلک (۹۵۰۵۵۸) ۴۵ر۱۰ـ ۴۵ر۲ـ ۴۵ر٤ـ ۴۵ر٦ـ ۴۵ر۸

المپیه (۹۲٦۷۹٦) ۱۵ر۱۱ـ ۱۵ر۳ـ ۱۵ر۵ـ ۱۵ر۷ـ ۱۵ر۹

دیانا (٤۷۳٦۵) ۳۰ر۱۱ـ ۳۰ر۳ـ ۳۰ر۵ـ ۳۰ر۷ـ ۳۰ر۹

★ **رویای من و تو ـ رنگی ـ دیوانند**
هنای (۳۱۱٦٦۹) ۳۰ر۱۰ـ۳۰ر۲ـ۳۰ر٤ـ۳۰ر٦ـ۳۰ر۸

★ **زیر پوست شب ـ مرتضی عقیلی**
کاپری (۹۲۸٤۰۱) ۱۱ـ۱ـ۳ـ۵ـ۷ـ۱۵ر۹

★ **زنهای جنگجوی آمازون ـ ببر رینك**
آسمان‌ابی (۳٤۱٦٦۸) ۹ـ۱۱ـ۱ـ۳ـ۵ـ۷ـ۹

★ **شرق جاوه ـ رنگی ـ سینه‌راما**
آتلانتیک (٦۲۷۱۷۱) ۱۱ـ ۳۰ر۱ـ ٤ـ ۷ـ ۱۰

★ **شوهر کرایه‌ای ـ وحدت ـ ژاله‌کریمی**
اومپیورسال (۹۲٦۹۵۳) ۱۱ـ ۱ـ ۳ـ ۵ـ ۷ـ ۳۰ر۹

پاسیفیک (۷۵۳۳۱۱) ۳۰ر۱۱ـ۳۰ر۳ـ۳۰ر۵ـ۳۰ر۷ـ۳۰ر۹

ایران (۳۱٦۳۵٤) ۹ـ ۱۱ـ ۱ـ ۳ـ ۵ـ ۷ـ ۹

سایتا (۳۵۲٤٤۲) ۹ـ ۱۱ـ ۱ـ ۳ـ ۵ـ ۷ـ ۹

تیسفون (۹۵۸۸۸۲) ۱۰ـ ۱۲ـ ۲ـ ٤ـ ٦ـ ۸ر۳۰

رنگین‌کمان (۳٤٦۷٦۰) ۱۰ـ ۱۲ـ ۲ـ ٤ـ ٦ـ ۸ر۳۰

موناکو (۷۹۵۵۹٦) ۹ـ ۱۱ـ ۱ـ ۳ـ ۵ـ ۷ـ ۹

پرسپولیس (۵۳۸۰۸۳) ۸ـ ۱۰ـ ۱۲ـ ۲ـ ٤ـ ٦ـ ۸

کارون (۹۵۵۱٦۵) ۱۰ـ ۱۵ر۱۲ـ۱۵ر۲ـ۱۵ر٤ـ۱۵ر٦ـ۳۰ر۸

دریا (۳٤۱۷٤٦) ۹ـ ۱۱ـ ۱ـ ۳ـ ۵ـ ۷ـ ۹

آستارا (۸۷٤۰۲۲) ۳۰ر۱۰ـ ۳۰ر۲ـ ۳۰ر٤ـ ۳۰ر٦ـ ۳۰ر۸

تراس اونیورسال ۸ـ ۱۰

★ **شجره ـ چیچو و فرانکو زیر پرچم**
ستاره (۵۳۹۷۲۱) ۹ـ۱۱ـ۱ـ۳ـ۵ـ۷ـ۹

★ **فریبکاران ـ رنگی ـ ادوئوچلی ـ اریکابلانك**
ریولی (۷۵۷۷۷۷) ۱۱ـ۳۰ر۳ـ۳۰ر۵ـ۳۰ر۷ـ۳۰ر۹

★ **فرارکن دارن‌میان ـ رنگی ـ لاندوبورانکا**
پارامونت (٤۸۳۲۱) ۱۵ر۱۱ـ ۳۰ر۳ـ ۳۰ر۵ـ ۳۰ر۷ـ۳۰ر۹

★ **کاراکاه مك‌کیو ـ رنگی ـ جان‌وین**
رادیوسینی (٤۳۳۲۰) ۱۵ر۱۱ـ ۳۰ر۳ـ ۳۰ر۵ـ۳۰ر۷ـ۳۰ر۹

★ **کاملیا ۲۰۰۰ ـ رنگی**
تراس امپایر ۸ ـ ۱۰

★ **کنیزمن ـ رنگی ـ لاندوبوزانکا**
شهرفرنگ (٦۲۷٦۲۸) ۱۵ر۱۱ـ۳ـ۱۵ر۵ـ۳۰ر۷ـ۴۵ر۹

★ **گناهکاران جزیره شیطان ـ رنگی**
گلدن‌سینی (٦٦۳۲٦۹) ۳۰ر۱۱ـ ۳۰ر۳ـ۳۰ر۵ـ۳۰ر۷ـ۳۰ر۹

★ **(×) کندی ـ رنگی‌اوا اولین ـ مارلون‌براندو**
پارک (۳۱۹٦۳۷) ۹ـ۱۱ـ۱ـ۳ـ۵ـ۷ـ۹

★ **(×) گناهکاران جزیره بهشت ـ رنگی**
تراس آتلانتیک ۸ـ ۱۰

★ **لوك‌بیباك ـ رنگی ـ کارتون**
سینموند (٤۸۳۲۲) ۱۱ـ۳ـ۵ـ۷ـ۹

★ **صمد آرتیست میشود ـ پرویز صیاد**
رکس (۳۱۵۲۹۳) ۱۵ر۹ـ۳۰ر۱۱ـ۴۵ر۱ـ٤ـ۱۵ر٦ـ۳۰ر۸

اروپا (۳۰۳۱۷۹) ۱۰ـ۱۵ر۱۲ـ۳۰ر۲ـ۴۵ر٤ـ۷ـ۱۵ر۹

تراس اروپا ۴۵ر۷

نیاگارا (٦٦۵۳۰۷) ۱۱ـ۱ـ۳ـ۱۵ر۵ـ۳۰ر۷ـ۴۵ر۹تراس۸ـ۱۰

اسکار (۹۲۰۸۸۸) ۹ـ۱۵ر۱۱ـ۳۰ر۱ـ۴۵ر۲ـ٦ـ۳۰ر۸

مارلیک (۹٦۳٦۱٦) ۱۰ـ۱۵ر۱۲ـ۳۰ر۲ـ۴۵ر٤ـ۷ـ۱۵ر۹

کیهان (۵٤٦۳٦۰) ۱۵ر۱۰ـ۳۰ر۱۲ـ۴۵ر۲ـ۵ـ۱۵ر۷ـ۳۰ر۹

ارانوس (۲۷۹۷۱) ۱۵ر۱۰ـ۳۰ر۱۲ـ۴۵ر۲ـ۵ـ۳۰ر۷ـ۳۰ر۹

شرق (۵۳٤۰۲٤) ۱۰ـ۱۵ر۱۲ـ۳۰ر۲ـ۴۵ر٤ـ۷ـ۱۵ر۹

الوند (۳۵٦۵۳۸) ۹ـ۱۵ر۱۱ـ۳۰ر۱ـ۴۵ر۳ـ٦ـ۱۵ر۸

سیلوانا (۳۹۳۷۷۷) ۱۰ـ۱۵ر۱۲ـ۳۰ر۲ـ۴۵ر٤ـ۷ـ۱۵ر۹

سیلورسینی (۸٦۱۲۰۵) ۳۰ر۱۰ـ۱۵ر۲ـ۳۰ر٤ـ٦ـ۴۵ر۸

میامی (۷۵٤۳۲۹) ۱۵ر۱۰ـ۳۰ر۱۲ـ۴۵ر۲ـ۵ـ۱۵ر۷ـ۳۰ر۹

شهرام (۸٤٤۵٤۹) ۱۰ـ۱۵ر۱۲ـ۳۰ر۲ـ۴۵ر٤ـ۷ـ۱۵ر۹

★ **مردهای بدگمان و زنهای خوشکل ـ رنگی**
ونک (٦۸٤۱۱٦) ۱۵ر۱۱ـ ۳۰ر۳ـ ۳۰ر۵ـ ۴۵ر۷ـ ۱۰

★ **ماجراجوی کوچولو ـ رنگی ـ مارك‌لستر**
مولن‌روژ (۷۵۲۹۲۹) ۱۱ـ ۳۰ر۳ـ ۳۰ر۵ـ ۳۰ر۷ـ ۳۰ر۹

★ **مردی با پا های آهنین ـ سینما سکوپ ـ رنگی**
لیدو (۹۵۱۲۸۲) ۱۰ـ۱۲ـ۲ـ٤ـ٦ـ۸

سهیلا (۳۱٦٤۲٤) ۳۰ر۱۰ـ۳۰ر۲ـ۳۰ر٤ـ۳۰ر٦ـ۳۰ر۸

پلازا (٤٤۲۵۵) ۱۵ر۱۱ـ۱۵ر۳ـ۱۵ر۵ـ۱۵ر۷ـ۱۵ر۹

مراد (۷۵۳۳۸۲) ۹ـ۱۱ـ۱ـ۳ـ۵ـ۷ـ۹

★ **(×) مرد دوزنه ـ رنگی ـ لاندوبوزانکا**
آریا (۳۱۹۸۸٤) ۹ـ ۱۱ـ ۱ـ ۳ـ ۵ـ ۷ـ ۹

★ **نسل فاسد ـ رنگی ـ پیتربویل**
شهرتماشا (۹۲۸٦۸٦) ۱۵ر۱۱ـ۳۰ر۲ـ۳۰ر۵ـ۳۰ر۷ـ۴۵ر۹

★ **نخاله‌ها در المپیك ـ رنگی ـ گروه‌شارلو**
امپایر (٦۲۳۹٤۲) ۱۵ر۱۱ـ۳۰ر۱ـ۳۰ر۳ـ۳۰ر۵ـ۳۰ر۷ـ۴۵ر۹

★ **نیشکر تلخ ـ رنگی ـ فیلیس‌دیویس**
بولوار (٦٦۰۲۹۲) ۱۱ـ ۱ـ ۳ـ ۵ـ ۱۵ر۷ـ ۱۵ر۹

تاج (۳۱۳۸٦٤) ۱۰ـ ۱۲ـ ۲ـ ٤ـ ٦ـ ۸ـ ۱۰

★ **هفت‌ببر ـ سینما سکوپ ـ رنگی**
شهاب (۵٤۲۳۹٦) ۹ـ ۱۱ـ ۱ـ ۳ـ ۵ـ ۷ـ ۹

★ **هرگز فراموشم نکن ـ راج کاپور**
فری (۵٤۳۳۳٦) ۳۰ر۱۲ـ۳۰ر۲ـ۳۰ر٤ـ۳۰ر٦ـ۳۰ر۸

سئانس انگلیسی ـ ۰
گلدیس ساعت ۹ر۳۰ (دختر مسخره)

اسرار تازه شبکه اختلاس و رشوه خواری کشف شد

بازجوئی از متهمین بزرگترین ماجرای اختلاس و رشوه‌خواری سال امروز از سوی یک بازپرس ویژه دیوان کیفر ادامه یافت.

این ماجرا بشرحی که دیروز نوشته شد وسیله سازمان بازرسی شاهنشاهی پی‌گیری و فاش و منجر به تشکیل یک پرونده قطور شده است. در اوراق این پرونده ۲۴ نفر که ۱۲ نفر آنها روسا و کارکنان کارخانه قند اصفهان و ۱۲ نفر دیگر کارمندان دولت هستند، متهم شده‌اند که میلیون ها کیلوقند و شکر تولیدی کارخانه را به طرق غیر قانونی فروخته و برای انجام مقاصد خود میلیون ها ریال رشوه داده‌اند و رشوه گرفته‌اند. یک فرماندار، دو مدیر کل وسه افسر ژاندارمری جزو متهمان هستند.

کمال طیبی

حسن پورشیروان

منوچهر ربیعی

حسن مومنی

عزیز معمارباشی

خبرنگار اطلاعات دراصفهان که امروز با عده‌ای از متهمان نیز گفتگو کرده در گزارش خود نوشته است:

ـ آقای رفیعی بازپرس دیوان کیفر که از تهران به اصفهان آمده راسا رسیدگی به پرونده اعضای شبکه بزرگ سوء استفاده ورشوه در اصفهان را آغاز کرد.

قبلا آقای اصغر فولادی بازپرس شعبه دوم دادسرای اصفهان رسیدگی به پرونده‌را بعهده داشت.

ازجمله کسانیکه دیروزمورد بازجوئی قرار گرفتند «کمال ـ طیبی»بود که بعنوان کیسه‌دوز کارخانه‌قند اصفهان معرفی‌شده است.

«حسن مومنی» کیسه دوز دیگر کارخانه‌قند اصفهان نیز دیروز به‌سئوالات بازپرس‌پاسخ گفت.

روز گذشته آقای رفیعی‌بازپرس دیوان کیفر پس از ورود به اصفهان، در دفتر کار آقای «زهتابیان» دادستان شهرستان اصفهان حضور یافت و پس از مشاوره، باتفاق آقای اصغر فولادی‌بازپرس‌شعبه‌دوم‌دادسرای اصفهان که قبلا کار تحقیق را آغاز کرده بود، راسا کار رسیدگی به پرونده را شروع کرد.

اظهارات متهمین

«کمال‌طیبی» یکی ازمتهمین در محوطه دادسرای اصفهان گفت: من بعنوان کیسه‌دوز معرفی‌شده‌ام، در حالیکه چنین نیست‌ومن در قسمت «قندگیری از ملاس» در کارخانه کارمی‌کنم. سال های (۵۰ و ۵۱) هم در قسمت «کله‌قندی» کار می‌کردم.

وی در مورد اتهام خود گفت: یکروز متوجه شدم دوگونی قند را با هم از انبار کارخانه‌خارج کرده‌اند(معمولا گونی های قند را تک تک از انبار خارج می‌کنند) جریان را به آقای‌هاشمی رئیس‌کارخانه اطلاع دادم و او بمن گفت: بتو مربوط نیست. در کار دیگران مداخله نکن!»

حسن مومنی کیسه‌دوزدیگر کارخانه می‌گفت:

«من هیچگونه جرمی مرتکب نشده‌ام‌وتنها دستور کارفرمایان را اجرا کرده‌ام و اگر آنها آمارکمتری‌داده‌اندبمن مربوط نیست.

راز اختلاس چگونه فاش شد

مهندس خاکسار یکی از مهندسین تشکیلاتی کارخانه اولین‌کسی بود که‌متوجه قضایا شد وگزارشی به مقامات‌ذیصلاح تسلیم کرد. بدنبال آن‌چندماه قبل هیات بازرسان شاهنشاهی به سرپرستی تیمسار سرلشکر فرمند باصفهان وارد شدند و وضع کارخانه قند را از لحظه ورودی (چغندر) تا لحظه خروج (قند) تحت کنترل‌قرار دادند.

این هیات با تهیه گزارشی به تهران‌بازگشت و نتیجه اقدامات خود را دراختیارمراجع‌قضائی قرار داد. بعدا با استناد به دلایل‌موجود دستور بازداشت متهمین صادر شد.

استعفای ناگهانی

محمودهاشمی پور مدیر عامل اسبق کارخانه در اسفند ماه سال قبل ناگهان استعفا داد و مهندس خاکسار بجای وی‌آغاز بکار کرد. وی بتدریج متوجه رویداد های گذشته کارخانه شد و ماجرا را گزارش داد محمودهاشمی پور (مدیرعامل سابق) پانزده روز قبل‌به‌تهران عزیمت کرد و در دفتر کارخانه قند اصفهان (در مرکز) انجام فعالیتهای گمرکی و خریدوسائل مورد نیاز کارخانه را بعهده گرفت.

خبرنگار ما در اصفهان که لحظه بلحظه‌جریان اختلاس بزرگ اصفهان را تعقیب‌میکند، مینویسد: بنا به اظهار آقای ایقانی رئیس فعلی کارخانه قند اصفهان ظرف دو روز گذشته و بدنبال توقیف دو تن انبار‌داران کارخانه با توجه به اینکه اموال موجود درانبارها تحویل آنهاست سهمیه شکر اصفهان که روزانه ۱۳۵ تن است توزیع نشد ـ آقای‌ایقانی افزود صبح امروز (دیروز) با آقای زهتابیان‌دادستان اصفهان ملاقاتی داشتم و این موضوع را با ایشان در میان گذاشتم و با توجه‌بوضعیت کیفری متهمین (انبارداران) که هنوز مشخص نشده است قرار شد فردا (امروز) نماینده دادستان برای خارج ساختن شکر سهمیه اصفهان از انبار به کارخانه قند اعزام شود.

اظهارات بازپرس دیوان کیفر

آقای رفیعی بازپرس اعزامی دیوان کیفر بخبرنگار ماگفت: آنچه مسلم است، بهیچوجه نباید در کار کارخانه وقفه‌ای حاصل شود و مدیران قسمت های مختلف کارخانه میتوانند در صورت بروز اشکالی بمن مراجعه کنند تا دستور بازشدن انبار و توزیع سهمیه شکر اصفهان را بدهم.

اظهارات یك ناشناس

یک ناشناس دریک گفتگوی تلفنی بخبرنگار ما در اصفهان گفت: برای آگاهی از صحت و سقم دستکاری در دستگاه قپان کارخانه به بازپرس‌توصیه کنید که از مسیو «ریه‌را» فرانسوی که در کارخانه قند مسئول امور برق‌است بازجوئی شود.

این‌ناشناس که بهیچوجه‌حاضر نشد نام خود را بگوید اضافه کرد در آینده اطلاعات بیشتری در اینمورد در اختیار مقامات قضائی قرار خواهم داد.

فرماندار اسبق باصفهان واردشد

مرتضی بینا معاون استانداری و فرماندار اسبق اصفهان که جزو متهمین این پرونده‌است، دیروزتحت‌الحفظ باصفهان‌آمد و بدستور بازپرس دیوان کیفر بازداشت‌شد و امروز بازپرسی از وی‌شروع شد.

تحقیقات امروز

اصفهان ـ خبرنگار اطلاعات: صبح امروز مرتضی بینا معاون سابق استانداری‌اصفهان ومتهم پرونده اختلاس و رشوه در این شهر در دادسرا تحت بازجوئی قرار گرفت و تحقیق از وی هم‌اکنون (ساعت ۱۱ صبح) ادامه دارد کمال‌طیبی و حسن مومنی نیز که جزو متهمین میباشند امروز تحت بازجوئی قرار گرفتند.

ناراحتی قلبی

نیمه شب گذشته، حسین همدانیان که از متهمین اصلی پرونده اختلاس و رشوه کارخانه قند اصفهان‌است، دچارناراحتی قلبی شد و در کلینیک‌خصوصی بیمارستان خورشید اصفهان بستری گردید. اطاق ۱۳۳ کلینیک که وی در آن بستری است تحت نظر ماموران قرار دارد و ملاقات‌با حسین‌همدانیان ممنوع اعلام گردیده است.

بمنظور جلوگیری از فعالیت سلف‌خرها

۵ هزار تن مرکبات شمال پیش‌خرید میشود

حمایت دولت از باغداران شمال بمنظور جلوگیری از فعالیت دلالان و سلفخر ها وارد مرحله عمل شد.

وزارت تعاون وامور روستاها با اختصاص اعتبارات کافی محصول مرکبات باغ های‌شمال را پیش‌خرید میکند.

بدستور آقای مهندس رضا صدقیانی، وزیر تعاون و امور روستا هاهیئتی‌جهت پیش‌خرید مرکبات شمال به استان های مازندران و گیلان عزیمت کرد. براساس مطالعات دو ماهه این هیئت باتخصیص اعتباری‌خاص مقادیری از مرکبات شمال از زارعان و باغداران خریداری می شود.

همزمان با اجرای برنامه مذکور فعالیت سلفخر ها در شمال کاهش یافت و پیش‌بینی می شود که امسال حدود ۵ هزار تن پرتقال شمال کشور توسط سازمان تعاون شهر و روستا خریداری و در انبار ها نگهداری شود.

هم‌اکنون سازمان تعاون‌شهر و روستا سرگرم تهیه انبارکافی و کارخانه «سرت»پرتقال است. خرید سازمان شهر و روستااز باغداران وزارعینی‌انجام خواهد شد که احتیاج به پول دارند و میزان قیمت گذاری خرید مرکبات شمال برای باغداران داوطلب در حدی قرار خواهد گرفت که امکان سوء استفاده خرید را از واسطه‌ها و دلال‌ها و سلفخر ها سلب خواهدکرد و ضمن تامین منافع باغداران نیاز های مالی آنان مرتفع خواهد شد.

وزیر تعاون و امور روستاها در دستور خود تاکیدکرده است که خرید محصول که در سال جاری بیش‌از ۵ هزار تن‌تعیین شده است در سال های آینده افزایش داده شود و بهرمیزان که امکان عرضه از طرف باغداران وجود دارد، مرکبات خریداری شود.

راه آهن خط کمربندی احداث میکند

بمنظور تسریع در امر حمل و نقل مسافر و بار، راه آهن دولتی ایران یک خط‌کمربندی در اطراف‌ایستگاه تهران‌احداث میکند.

چون ایستگاه‌تهران‌با محدودیت وسعت و عدم امکان توسعه نمیتوانست علاوه بر فعالیت های جاری خود واحد هائی را مانند سیلو، انبار نفت، قند و شکر، گمرک و انبار های بازرگانی را که تغذیه میکند قطار های حامل کالا را به سایر مقاصد از شبکه اصلی پذیرفته و اعزام دارد، لذا در نظر گرفته شد با احداث خط‌کمربندی از ایستگاه‌آپرین (در ۲۱ کیلومتری تهران، واقع در مسیرتهران ـ قم) به‌ایستگاه های شاه‌آباد در مسیر تهران‌ـ قزوین و ایستگاه بهرام‌درمسیر تهران ـ شمال و تهران‌ـمشهد مرتبط گردد تا با این ترتیب قطار های سایر مقاصد بدون ورود بایستگاه تهران‌با استفاده از خط‌کمربندی به مقاصدخود هدایت شوند.

چک شماره ۰۸۱۹۷۷ بانک سپه شعبه شاهپور مفقودگردیده از درجه اعتبار ساقط است جوینده با تلفن ۲۶۸۹۳ تماس بگیرند.
سپه‌شعبه‌شاهپور مفقودگردیده
آ ـ ۸۷۰۴۶

توضیح درباره عکس یك محکوم به اعدام

اداره دادرسی نیرو های مسلح شاهنشاهی اعلام داشته است که در بررسی پرونده محمد سمیعی فرزند حسین دارای‌شناسنامه‌صادره ازتهران شغل خیاط‌کهباتهام در معرض فروش گذاردن هروئین یکبار بحبس دائم و بار دیگر باعدام محکوم‌و حکم صادره درتاریخ ۵۲٫۸٫۱۰ اجرا و مراتب در روزنامه های‌اطلاعات و کیهان مورخه ۵۲٫۸٫۱۰ درج گردیده است ملاحظه شد که بجای عکس نامبرده بعلت شباهت اسمی‌عکس محمد سمیعی‌فرزند حسین دارای شناسنامه صادره از اراک که باتهام سرقت سیم های تلگراف تحت تعقیب بوده چاپ شده است.

اینک باچاپ عکس محمد سمیعی فرزندحسین که محکوم به‌اعدام و حکم صادره درتاریخ ۵۲٫۸٫۱۰ درباره وی اجرا شده است خبر مورد بحث تصحیح میشود.

تغییر اساسنامه

اهواز ـ بدستور استاندار خوزستان، اساسنامه سازمان آب اهواز لغو شد واساسنامه جدیدی برای این سازمان، تنظیم گردید.

خبرهای تلفنی شهرستانها

برگزاری کنکور

کرمانشاه ـ دیروز مسابقه ورودی‌دانشکده علوم‌کرمانشاه باشرکت یکهزارو پانصددیپلمه طبیعی و ریاضی، در محل‌این دانشکده برگزار شد.

نتایج کنکور دانشکده علوم کرمانشاه، بزودی‌اعلام خواهد شد.

این دانشکده، در چهار رشته دانشجو می پذیرد.

سقوط هواپیما

آمل ـ ساعت ۳۰ره‌صبح امروز یک فروند هواپیمای سمپاش متعلق بوزارت کشاورزی هنگام سمپاشی مزارع برنج «معلم کلا» واقع در ۲۷ کیلو متری آمل پس از برخورد با سیم های برق که از وسط مزرعه عبور داده شده است سقوط کرد و خلبان آن بسختی مجروح شد.

مصطفی بنی صدر خلبان ۴۰ ساله هواپیمابه‌بیمارستان شیر و خورشید سرخ آمل انتقال یافت و در حالیکه در اغماء بسر می‌برد تحت عمل جراحی قرار گرفت. چون حرکت دادن خلبان مجروح که حال وخیمی‌دارد خطرناک میباشد از تهران تقاضای اعزام یک متخصص شده است.

فروش برنج خارجی

مشهد ـ دویست تن برنج پاکستانی که دولت اخیرا، خریداری کرده است، برای فروش به مشهد حمل شد و از صبح امروز وسیله عاملین فروش، هرکیلو چهل ریال، در دسترس مردم قرار گرفت.

کمبود برنج

شیراز ـ بعلت نرسیدن برنج پاکستانی به شیراز، بهای‌برنج دراین شهر افزایش یافته و به کیلوئی ۸۰ تا ۹۰ ریال رسیده است و کمبود برنج در شیراز کاملا محسوس است.

گوشت ارزان شد

مسجدسلیمان ـ گوشت‌در مسجد سلیمان، هر کیلوده ریال ارزان شد و نرخ‌جدید گوشت، صبح امروزبشرح‌زیر اعلام گردید: گوشت گوسفند کیلویی ۱۳۰ ریال، گوشت بز، یك کیلو یکصدو پانزده ریال، گوشت مخلوط بز و گوسفند، هر کیلو ۱۲۵ ریال، گوشت گاو کیلویی نود ریال و گوشت گوساله یك کیلو یکصد ریال.

شهردار جدید بابلسر

بابلسر ـ انجمن‌شهربابلسر، در جلسه امروز خود، آقای سیاوش صوفی را به سمت شهردار جدیداین شهرپرگزید. شهردار قبلی بابلسر آقای ابراهیم معتمدی بود که سمای پیش، از سمت خود کناره گرفت.

برنامه خانه‌سازی در تهران وشهرستانها

بقیه‌ازصفحه‌آخر

شرکتها با شرایط سهل خانه‌دار شوند.

همیون جابر انصاری دربحثی کهدرباره موضوع زمین و مبارزه بابورس بازی پیش کشید ضمن تاکیدبراین‌نکته‌که دولت‌بهیچوجه قصد مصادره و تملک اراضی مردم را ندارد گفت: در هر نقطه از داخل یا خارج از محدوده نقشه جامع شهرها که ایجاد تاسیسات و خدمات شهری لازم تشخیص داده شود، دولت با قیمت روز دست بخرید زمین خواهد زد. از این اراضی‌برای اجرای طرحهای آپارتمان سازی نیز استفاده خواهد شد و زمین باقیمتی در حدود خرید، به‌مردم فروخته خواهدشد. منتهی اینجا، مقصود از مردم، افراد، نیستند ودولت دویست یا سیصد متر زمین به یک متقاضی نمیفروشد، بلکه زمین را به شرکت های ساختمانی خواهد فروخت تا بمصرف‌ساختمانهای گروهی‌برسد واین شرکتهاراینموظف خواهد ساخت‌که‌ازاین زمین سودجوئی نکنندو هنگام محاسبه قیمت‌واحد مسکونی، ارزش آنرادرحدخرید محاسبه کنند.

بانك زمین

برای اجرای صحیح این برنامه، بانک زمین بوجود می آید و سوابق و اطلاعات تمام اراضی دولتی در آن متمرکز خواهد شدو هنگام‌لزوم این بانک‌زمین از مردم خریداری و یا به آنها خواهد فروخت.

در این موردحتی ممکن است محلات قدیمی از صاحبانشان خریداری شودو سپس در آن‌ها طرحهای نو سازی و یاخدمات شهری پیاده شود.

دراین مورد کوشش خواهد شد که برای ساکنان این محلات قبلا آپارتمانسازی بشودوساکنان محلات مخیر باشند که به محلات نوسازی شده خود بازگردند و یامحل جدیدرا به تملک درآورند کهدر این مورد محاسبات لازم صورت‌خواهد گرفت ودرصورت لزوم وام نیزدراختیار این افراد قرار خواهد گرفت.

وزیر مسکن‌و شهرسازی ضمن اظهارات خودبه مسئله تهیه‌نقشه جامع نیز اشاره کرد و گفت: وزارت مسکن و شهر سازی با همکاری وزارتخانه‌های کشور و کشاورزی‌و بایکسلسله مطالعات لازم اراضی خارج از محدوده شهرهاراازنظر امکانات کشاورزی و ایجاد طرحهای صنعتی و خدماتی و شهری تعیین خواهد کرد.

مهین: شما را بخدا گلها را پرپر نکنید

جسد معاینه‌و اظهارنظریه کند.»

بعدا میگویم که به علت‌همین عجله‌ای که جناب‌آقای بازپرس بخرج دادند و چنددقیقه منتظر ورود پزشک قانونی یا رئیس بهداری نشدند، پرونده به چه صورتی درآمد.

آقای بازپرس پس‌از این اقدام به کلانتری میرود و در کلانتری تا ساعت سه بعداز نصف شب از مهین تحقیق می کند در همین ساعت قرار معاینه محل‌حادثه صادر میشود که ماموران در آن نیمه‌شب به دبیرستان شماره ۳ آریا بروند و محل را بازدید کنند با اینکه مدرسه بسته بوده‌وکسی‌در آن ایاب و ذهاب نداشته و همچنین بیم امحای آثار جرم دربین نبوده است، ساعت سه بعداز نیمه‌شب به آنجامی روند در آنجا چاقو وکفش مهین را پیدامی‌کنند و تاساعت شش صبح به‌تحقیق از اوادامه میدهند.

توجه کنید که مهین درروز واقعه ساعت ده صبح از خواب بیدار شده و ساعت پنج بعداز ظهر آنهمه‌بادهای گیفرخواست مرتکب بزهی شده و در ساعت ۹ به کلانتری آورده شد دو ساعت در کلانتری ازوی‌تحقیق کرده‌اند چندین ساعت نیز تا سه بامداد توسط بازپرس از او تحقیق بعمل آمده و بعدا هم تا شش بامداد یعنی حدود چهارده ساعت بدون اینکه‌مهین خواب واستراحتی داشته باشد تحت تحقیق قرار گرفته آیا اینهمه عجله لازم بوده و آیا اجرای عدالت همین است؟

بدنبال این گفته ها، آقای معتمدی ـ وکیل مدافع مهین ـ افزود:

«شتاب در تحقیقات اولیه، سبب شده که شناسنامه خواهر بزرگ و از دست رفته مهین را به جای شناسنامه او ضمیمه پرونده کنند. بنابر این، شناسنامه مهین که در آن، از او به نام خدیجه یاد شده، متعلق به او نیست این نکته را آمار نیز تائید کرده ومعلوم شده که شناسنامه به خدیجه ـ خواهر بزرگ مهین ـ که‌دو سال پس‌از صدور شناسنامه، درگذشته است تعلق دارد. متاسفانه، آقای بازپرس چنان عجله داشته که شناسنامه خود مهین را ضمیمه پرونده نکرده است!»

دادگاه سپس با تقاضای وکیل مدافع متهم بقتل برای معاینه مهین و تعیین سن قطعی وی اعلام تنفس کرد

در همین جلسه‌بود که مهین دقایقی چند صورت خود را با دست پوشاند و آرام آرام گریست

مهین قبلا به‌خبرنگار ماگفته بود:

«به اندازه آسمان‌ها و دریاها زهرا را دوست داشتم. میتوانم بگویم که دیوانه‌اش بودم. هنوز باور نمی کنم که زهرا مرده است.

در خال حاضر من او را بیش‌از هرچیز دیگری دردنیا دوست دارم.»

خبرنگار ما دررشت، درباره اعظم (زنی که جزو شهود حادثه است و از او بعنوان رابط بین زهرا و مهین یاد کرده‌اند) از مهین پرسید. مهین گفت: «اعظم دوست من و زری بود. بعد عاشق من شد. وقتی به او جواب‌رد دادم گفت سرانجام از شما دو نفر انتقام می گیرم و دیدید که بالاخره کار خود را کردبقیه در صفحه ۴

شماره مخصوص مردادماه اطلاعات بانوان

متنوع، زیبا وبسیارخواندنی منتشرشد

- **مردها بر صندلی اتهام!** گزارشی است از اسرار ناگفته بعضی مردهای دغل باز
- **منقل پارتی!** مطلب جالبی است که همه باید آنرا بخوانند
- **اندی و منیژه!** دلایل و مدارکی که اندی را محکوم بمرگ کرد
- **عشق نامتعارف و قتل!** یك گزارش اختصاصی از محاکمه پرسروصدای دختر لاهیجانی
- **در راهروهای دادگستری!** جالب‌ترین و تکان‌دهنده‌ترین شکایات دادگستری
- **داغ‌ترین اخبار هنری!** خبرنگاران هنری ما به همه جا رامی‌یابند و همه چیز را میدانند
- **کلوپ رژیم!** دراین کلوپ بطورمجانی لاغر میشوید.
- **کلاس روانشناسی!** اینهم ازدروس رایگان مجله برای عموم است
- **جذاب‌ترین داستانها!** همه میگویند که جذاب‌ترین داستانها را فقط مجله بانوان دارد

و چندین مطلب اختصاصی دیگر که فقط‌دریک نشریه سالم‌مانند اطلاعات بانوان میتوانید مطالعه کنید.

سه‌شنبه‌ها روز خوبی‌است‌چون مجله خوب اطلاعات بانوان منتشر میشود

آگهی مناقصه

سازمان ثبت‌اسناد واملاك کشور انجام خدمات اجرائی طرح تهیه‌و تکمیل کارت شناسائی املاك‌و کارکس پرونده های ثبتی رابرای حدود ۱۰۰۰۰۰ جلد درتهران تاپایان سال ۱۳۵۳ روزانه حداقل ۵۶۰ پرونده‌بمناقصه میگذارد شرکت‌هو‌موسساتی که دررشته تغییرسیستم بایگانیبا فعالیت داشته وتجربیاتی دراین زمینه دارند میتوانند برای کسب اطلاعات بیشترو ملاحظه نمونه کارتهاو مشخصات کلی‌وترتیبو شرایط اجرای طرح تا تاریخ ۵۳٫۵٫۱۰ بدفتر تشکیلات وبودجه و آموزش سازمان ثبت واقع‌در خیابان ثبت‌مراجعه و پیشنهادات خودرا دربا کت لاك‌ومهر شده که درپشت آن جمله مربوط‌بمناقصه کارت‌شناسائی املاك قیدشده‌باشدحداکثرتاتاریخ ۵۳٫۵٫۲۰ باداره کارپردازی سازمان ثبت اسنادواملاك کشورتسلیم ورسید دریافت دارند، پیشنهادات واصله درساعت ۹صبح روز ۵۳٫۵٫۲۴ در اداره کارپردازی بازوبرنده مناقصه اعلام‌خواهدشد.

۱ـ حضور پیشنهاد دهندگان یا نمایندگان آنها در جلسه مناقصه بلامانع‌است.

۲ـ سازمان ثبت‌اسناد و املاك کشور در ردیاقبول یك یاکلیه پیشنهادات مختاراست.

۳ـ شرکت کنندگان در مناقصه بایستی مبلغی معادل ۵درصد کل مبلغ‌پیشنهادی رابصورت نقدیا اسناد خزانه بحساب‌سازمان ثبت‌اسناد واملاك کشور ارسال دارند.

۴ـ به پیشنهادات مبهم‌و مشروط و یافاقد سپرده‌و همچنین پیشنهاداتی که‌بعد ازتاریخ‌تعیین شده به سازمان ثبت تسلیم گردد ترتیب‌اثرداده نخواهدشد، برنده مناقصه مکلف‌است ظرف۵روز برای تنظیم وامضاء قرارداد بسازمان ثبت مراجعه نماید، درغیراین‌صورت سپرده اوبنفع سازمان ثبت ضبط واز نفربعدی برای انعقاد قرارداد دعوت بعمل‌خواهدآمد.

م‌الف ۸۳۸۴

سازمان‌ثبت اسنادواملاك کشور

قابل توجه بازرگانان و وارد کنندگان محترم

شرکت موهامو بامسئولیت‌محدود

باکادر ورزیده و مجهز به گروه مشاورین‌امور گمرکی برای انجام ترخیص فوری کالاهای تجارتی از کلیه گمرگات کشور و دفاع از پرونده های مربوطه در مراجع گمرکی و قضائی و کمیسیون های رسیدگی باختلافات و تجدیدنظر آماده قبول میباشد.

آدرس ـ اداره مرکزی تهران خیابان کریمخان زند بین آبان و ویلا ساختمان ۱۳۲ طبقه چهارم بانك ملی ایران تلفن های ۸۳۵۸۰۳ و ۸۳۲۹۹۳ و ۸۳۲۹۹۲ و ۸۳۲۹۹۱

شعب ـ خرمشهر ـ بندرشاهپور ـ اهواز ـ بندرعباس ـ بندر پهلوی ـ نوشهر ـ تبریز ـ جلفا ـ بازرگان.

اطلاعیه مرکز آزمون‌شناسی

درباره مسابقه ورودی دوره (مهندسی عملی)موسسه‌عالی تکنیکوم نفیسی

مرکزآزمون شناسی برای دوره «مهندسی عملی»در رشته‌های‌راه وساختمان و صنایع در سطح لیسانس‌درسال‌تحصیلی ۵۴ـ۵۳ از بین دارندگان گواهینامه فوق دیپلم انستیتوهای تکنولوژی ومدارس عالی فنی دو ساله در رشته‌هائی که فهرست آنها در کتابچه‌راهنمای این مسابقه مندرج است۳۰۰ دانشجو ازطریق مسابقه ورودی انتخاب می‌کند.

در کتابچه راهنما کلیه اطلاعات مربوط به موادونحوه اجرای امتحان وشرائط ثبت‌نام‌درمسابقه ورودی نوشته شده‌است.

برای دریافت کتابچه راهنما داوطلب باید مبلغ یکصد ریال‌به‌حساب‌شماره ۷۴۸ بانك‌مرکزی ایران به‌یکی از شعب بانك‌ملی ایران بپردازدو رسید آنرابافرم تکمیل‌شده ذیل‌این اطلاعیه با پست سفارشی طوری‌ارسال دارد که حداکثر تا تاریخ ۵۳٫۵٫۲۰ به‌مرکز آزمون شناسی واصل شده‌باشد. مرکزآزمون شناسی کتابچه راهنمای مسابقه ورودی راپس‌از دریافت برك درخواست به نشانی متقاضی ارسال خواهد داشت.

داوطلب پس‌از دریافت کتابچه راهنما در صورتی‌که واجد کلیه شرائط باشدمی تواند طبق شرایط مندرج‌در آن‌نسبت به ثبت‌نام خود جهت‌شرکت درمسابقه ورودی اقدام‌کند.

مرکز آزمون شناسی (تهران خیابان آبان جنوبی پلاك ۹۴)

۲۰

با ارسال قبض رسید بانك ملی ایران‌بابت پرداخت مبلغ یکصد ریال به حساب شماره ۷۴۸ دربانك مرکزی ایران تقاضای‌ارسال یك‌جلد کتابچه راهنمای موسسه عالی تکنیکوم نفیسی رادارم. داوطلب: نام‌خانوادگی

نام

نشانی کامل پستی: شهر

خیابان کوچه پلاك تلفن

تاریخ امضاء داوطلب

SONY

نمایشگاه‌وتعمیرگاه مرکزی‌سونی خیابان شاه بمناسبت تعطیلات سالیانه از چهارم الی چهاردهم مرداد ماه ۱۳۵۳ تعطیل است.

تصحیح

درباره آگهی دعوت مجمع عمومی موسس بانك ساختمان «شرکت سهامی عام در شرف تاسیس»

چون در انتشار آگهی بالا که در شماره دیروز در صفحه سوم روزنامه منتشر گردیده اغلاط چاپی مشاهده شد، ضمن پوزش از خوانندگان اصلاحات زیر در متن آگهی مذکور اعلام می‌شود:

در سطر شانزدهم «صغار» و در سطر هفدهم «قیمومتا» و در سطر بیستم «ثالث» و در سطر ماقبل آخر «از بعد از ظهر» صحیح است.

تصحیح آگهی

شرکت تولیدی و صنعتی ایران کاوه «سهامی خاص»

آگهی شماره ۱۴۴۶۱ شنبه ۲۹ تیر ماه بمنظور انتخاب بازرسان و هیئت مدیره و اتخاذ تصمیم در مورد سایر مسائل که در صلاحیت مجمع عمومی سالیانه میباشد، بوده است.

هیئت مدیره شرکت تولیدی و صنعتی ایران کاوه «سهامی‌خاص»

جناب آقای هوشنگ حشمتی

انتصاب آنجناب را صمیمانه تبریک گفته آرزوی ترقی و تعالی بیشتر را برای آنجناب داریم.

حبیب حمید زاده ـ مرتضی حسنی مقدم

جناب آقای صادق احمدی وزیر محترم دادگستری

حسن انتصاب آقای هوشنگ هادیان را به ریاست کل دادگاههای بخش که یکی از قضات شریف و پاکدامن هستند، به پیشگاه عالی تبریک عرض میداریم

احمد عمادی ـ عباس عمادی ـ جمشید طغرل ـ سیدابو طالب علائی الموتی ـ فهیم خلعتبری ـ امیر یوسفی

بدینوسیله آگهی میشود آقای سعید پدرام جم که در تاریخ ۵۳٫۲٫۲۸ طبق نامه شماره ۹۲۲ این شرکت برای وصول طلب های شرکت از عده‌ای از مشتریان محترم مامور گردیده بود دیگر در این شرکت‌ندارد و از مشتریان محترم خواهشمند است از پرداخت وجه بایشان خودداری فرمایند.

شرکت سهامی خاص آ ب آ

ـ ۸۷۰۰۷

آگهی ابلاغ برك تشخیص مالیات

باستناد ماده ۳۰۱ قانون مالیاتهای‌مستقیم مصوب اسفندماه ۴۵ مالیات مورد مطالبه عملکرد سالهای ۴۹ لغایت ۵۲ برمبنای دفترچه های ممیزی سال ۴۹ موسسات مرغداری مشروحه زیر.

نام و نام خانوادگی	نشانی مودی	شماره دفترچه ممیزی	تاریخ	مالیات مورد مطالبه ریال
آقای حاج قاسم زربافی	اراضی قلعه سردار	۳۲۰۱۸	۵۲٫۱۲٫۲۸	۱٫۲۵۲۰۰
آقای ژرژ غریبیان	غرب دهکده المپیک	۳۳۱۱۲	۵۲٫۱۲٫۲۸	۲۹۳۴۰۰
آقای داود پی‌رینجی	غرب دهکده المپیک	۳۳۱۱۴	۵۲٫۱۲٫۲۸	۲۹۳۴۰۰
آقای کبیری	۲۰ متری خاکی یافت آباد	۳۳۱۶۸	۵۲٫۱۲٫۲۸	۳۸۸۵۶۰
آقای کبیری	۲۰ متری خاکی یافت‌آباد	۳۳۱۷۰	۵۲٫۱۲٫۲۸	۳۸۸۵۶۰
آقای ابراهیم مقدم	اراضی و صفنار	۳۳۱۷۸	۵۲٫۱۲٫۲۸	۱۰۳۸۰۰
آقای محمود نخشت	اراضی حکیمیه	۳۳۱۸۲	۵۲٫۱۲٫۲۸	۱۴۴۳۰۰
آقای حاج حسین شریفیان	چهل متری نوراب	۲۳۱۳	۵۲٫۱٫۲۵	۳۶۶۸۵۰
آقای نادر صفاروودی	اراضی تهرانشهر	۳۳۱۱۸	۵۲٫۱۲٫۲۹	۲۱۶۰۰
آقای عزیزاله خزاعی	وردآورد	۲۶۳۱۷	۵٫۱۱٫۱۶	۶۸۶۴۰
آقای جبرئیل شاکری	۲۰ متری خاکی یافت‌آباد	۳۳۱۷۶	۵۲٫۱۲٫۲۹	۳۲۵۰۰
آقای جبرئیل شاکری	اراضی و صفنار	۳۳۱۷۴	۵۲٫۱۲٫۲۹	۳۲۵۰۰
آقای ناصر گرجیان	ده‌متری دوم	۱۹۳۶۷	۵۳٫۴٫۲۷	۳۶۶۰۰
آقای طوسی	۱۲ متری زارع	۱۹۳۷۳	۵۳٫۴٫۲۷	۴۷۲۵۰
آقای عبدالحسینی	تصفیه خانه	۱۹۳۷۱	۵۳٫۴٫۲۷	۳۶۶۰۰
آقای هوسپیان	تصفیه خانه	۱۹۳۶۹	۵۳٫۴٫۲۷	۳۶۶۰۰
آقای حسن منافی	تهرانپارس	۱۹۳۶۵	۵۳٫۴٫۲۷	۳۶۶۰۰
آقا ی‌زمانی	تهرانپارس	۱۹۳۷۵	۵۳٫۴٫۲۷	۳۶۶۰۰

ابلاغ میشود که چنانچه هر یک از نامبردگان نسبت به مالیات تعیین‌شده مرقوم‌این آگهی باداره دارائی‌شمیران واقع‌در خیابان میرداماد جنب میدان اعتراض داشته باشند اعتراض کتبی خودرا ظرف مدت ۳۰ روز ازتاریخ محسنی تسلیم نمایند.

رئیس وذیحساب اداره دارائی شمیران ـ محمد زاده

آ ـ ۸۵۳۶

تلفن سرویس حوادث ۳۱۱۲۱۲

مهین: شمارا بخدا گلهارا پرپر نکنید

★ من وزهرا نقشه فرار را هم کشیده بودیم

★ وکیل مدافع: مهین مثل ویکتور هوگو ولامارتین حرف میزند

آقای احمد معتمدی وکیل مدافع مهین پدیدارنظر دیروزدر دفاع از موکل خود ، مهین را یک بیمار روانی دانست وگفت: «مهین بیماری است که عاشق زهرا بوده ، بنابر این مرتکب جنایتی شده که خود نیز از آن بی‌خبر است و نحوه انجام آن را نمیداند .

در اجرای قانون یک نوع انعطاف پذیری لازم است ،اگر این چنین نبود می بایست‌مواد قانون را از یکطرف درکامپیوتر بریزند و از طرف دیگر حکمی استخراج کنند .

با اینحال ، من همچنان معتقدم که اجرای عدالت ،یعنی اجرای قانون . اما معمولا در اکثر محاکمات دیده می شود که وکلای مدافع اعم از اینکه دلیلی داشته یا نداشته باشند تقاضای تبرئه موکل خود رامی کنند .بنده معتقدم وکیلو قاضی دو بال فرشته عدالت هستند ، هردو در یک جهت خدمت می کنند و هردو برای اجرای عدالت می کوشند . بنابر این من در چنین پرونده‌ای تقاضای برائت موکله خود را نمی کنم زیرا تشخیص بزهکاری بعهده قضات است تا با توجه به‌دلایل کافی تشخیص بدهندجرم درچه شرایطی اتفاق افتاده ، و آیا باید متهم را مجازات کرد یا تبرئه ؟»

معتمدی سپس به نحوه‌بازجوئی های اولیه بازپرس از مهین اشاره کرد و گفت : معمولا قضات چه در دادسرا و چه در دادگاه سعی براین دارند در پرونده هائی که این چنین‌است و اتهام سنگینی متوجه یک‌نفر شده است نسبت به موضوع توجه کنند وعجله بخرج‌ندهند. متاسفانه در مورد مهین این چنین نشده است .

ادعا شده که مهین درساعت پنج‌ونیم بعداز ظهر روز ششم آذر ۵۲ با چاقو دوشیزه زهرا را مجروح کرده که وی یک یا دو ساعت‌بعد در بیمارستان‌فوت شده است .

مامورین کلانتری با نمایندگی از طرف دادستانی لاهیجان‌به منزل مهین میروند و در ساعت ۹ او را دستگیر می کنند . در حدود دو ساعت از وی تحقیق میشود که البته درمورد اظهاراتی که مهین در آن‌حالت بخصوص کرده جای‌حرف زیاد است .

بهرحال ،آقای بازپرس‌شعبه سوم دادسرای لاهیجان که رسیدگی باین‌امر بایشان‌ارجاع شده به بیمارستان میرود ودر همان ساعت هشت ـ یعنی بلافاصله بعداز فوت زهرا ـ نامه‌ای به پزشک قانونی می نویسد تا در معیت ایشان‌حاضر شود و از جسد معاینه کند . قدرمسلم اینکه قدم اول یعنی تعیین نوع اتهام و از نظر توجه به اتهام، فوق‌العاده‌حائز اهمیت است . چون باید تعیین میشد که ضربات اولیه چقدر بوده و نقاط آسیب پذیر بدن کدام بوده است . علت مرگ چه‌بوده ویاکدام ضربه‌باعث مرگ مقتوله شده و از این قبیل مسائل . آقای بازپرس به بیمارستان مراجعه فرمودند و در بدوورود چون آقای رئیس بهداری لاهیجان در محل حاضر نبود در برگ معاینه جسد نوشتند : «بلافاصله اینجانب دربیمارستان حضور یافتم چون آمدن‌آقای رئیس بهداری مدتی به تاخیر افتاد با آقای دکتر مظفری رئیس بیمارستان‌شیرو خورشید لاهیجان صحبت گردید تا از

بقیه درصفحه ۱۳

گفت‌وگو با مهین ، دختری که دوستش را کشت

مهین: میخواستم با زهرا عروسی کنم!

من موتورسیکلت میخواهم نه میله بافتنی

مهین پدیدارنظر در دادگاه‌باوکیل مدافع خود ،آقای معتمدی گفت‌وگو میکند

مهین بعد از ظهر دیروز ، در حضور آقای علی اکبر اشجری دادیار دادسرای گیلان ، با خبرنگاران روزنامه‌ها در دفتر کتابخانه دادگستری گیلان ، مصاحبه‌کوتاهی کردوبه‌سئوالات آنان پاسخ داد.

در این مصاحبه ، خبرنگار ما از مهین پرسید :

« اگر در رابطه تو و زهرا چنین پیشامدی روی نمیداد ، برسر روابط شما چه می‌آمد؟

مهین ـ ما میخواستیم فرار کنیم .

خبرنگار ـ کجا ؟

مهین ـ آبادان .

خبرنگار ـ جزئیات فرار را بررسی کرده بودید وزهرا از این کار راضی بود !

مهین : بله . زهرا راضی‌بود. او درلاهیجان میترسید وبخاطر خانواده‌اش‌واجتماع نمیخواست در آن شهر سکونت کند.

من و زهرا قرار بود پس از فرار به آبادان با هم ازدواج کنیم ! من کار میکردم ،خرج زهرا را درمی‌آوردم و زهرا هم کار های‌خانه‌راانجام‌میداد !

خبرنگار ـ چقدر از پدرت پول میگرفتی ؟ .

مهین ـ پدرم هرچه میخواستم برای من تهیه میکرد و هر روز پنجاه تومان ازپدرم میگرفتم .

خبرنگار ـ در خانواده چه کمبودی داشتی ؟

مهین ـ در خانواده‌ام شدیدا احساس کمبود محبت میکردم.

خبرنگار ـ آخر ازدواج دو دختر که غیر ممکن است تو چطورمیخواستی با زهراازدواج کنی ؟

مهین ـ این برای ما مهم‌نبود این امر اوایل برای زهرا مهم بود و دلیلش هم این بود که او اول نمیدانست چقدر دوستش دارم و به محبت من زیاداعتماد و اطمینان نداشت ولی بعد که فهمید عشق من نسبت به‌او یک عشق آسمانی است و با تمام ذرات وجودم به اوعشق می ـ ورزم ، حاضر شد با من فرار کند و بعد با هم‌ازدواج کنیم.

ملاقات در زندان

عصر دیروزاحمد معتمدی‌وکیل مدافع و عباس پدیدار نظرپدر مهین در زندان شهربانی رشت با مهین ملاقات کردند .

در این ملاقات پدر مهین به دخترش گفت :

«دلت میخواهد دستگاه بافتنی برایت بیاورم ؟» .

مهین گفت : « دستگاه‌بافتنی؟» نه ، نه من موتو سیکلت می‌خواهم تا با باز کردن وسایل‌آن در زندان مکانیکی یاد بگیریم !

نامه‌پی‌که زهرا به مهین نوشت

مهین‌جان ، دیگر برایم نامه نفرست

زهرا در نامه‌یی تکان دهنده از مهین خواست تا دیگر برایش نامه ننویسد

امروز متن نامه‌یی را که زهرا (مقتوله) برای مهین (متهم‌به‌قتل) نوشته و در آن از مهین‌خواسته تا او را فراموش‌کند ، دراختیار خبرنگار ما در رشت قرار گرفت. زهرا در این نامه مینویسد :

«مهین‌جان سلام

امیداست حالت‌خوب‌باشد الان که این نامه را برایت می‌نویسم ساعت ۱۲ (شب) است ونامه‌ات جلو چشمایم (چشمهایم) است . اصلا چرا برایم نامه‌دادی ، آخر چرا؟ چرا؟ می‌دونم که من قابل هرگونه سرزنشی هستم اما تو خودت بهتر می‌دانی ...

برایم جمله‌هایی ازقبیل توعشقم را مسخره کردی نوشتی ممنونم ولی دیگر بس‌کن از تو خواهش می‌کنم وتمنا می‌کنم. مهین، من‌که انکار نمی‌کنم . باور کن قلب من دیگر طاقت شنیدن حرفهای تو راندارد . اصلا نمی‌دونم چه‌کار بکنم؟ گاهی دلم می‌خواهد زیر پای خواهر و مادرم بیفتم و از آنها خواهش کنم که مرا ازاین بدبختی نجات بدهند ولی آخر آنها اینکار را نمی‌کنند ... ازتو می‌پرسم این یک پاره خون مگر می‌تواند عالم ابدیت باشد؟ دیشب برای انجام کاری بیرون رفتم‌دلم می‌خواست کوربباشم تا شکل و هیکل ناپسند انسان را نبینم. کر باشم صدایشان را نشنوم ، یک وجود آشفته و یاغی وفراری از مردم ، مثل من ، موجودی است که طبیعت بدتر از آن را پرورش نداده . مهین می‌بینی که من انکار نمی‌کنم. پس لازم نیست تو«هم» مرا سرزنش کنی من خودم روزوشب بااحساسم در جنگ و دعوا هستم و خود را سرزنش می‌کنم . لابد صفحه‌ای راکه می‌خواهی برایم بدهی به‌این دلیل است‌که‌من بی‌به‌معنی(کاماتی) مثل بیوفایی وسنگ دلو غیره.. ببرم .

مهین ، لازم نیست برایم صفحه بدهی . هیچ ناراحت نباش اصلا تمام‌آهنگسازان‌برای‌من شعرشان‌را ساخته‌اند و من تمام شعرها را می‌شنوم و به‌اندازه کافی می‌فهمم ودرک می‌کنم پس مجبور نیستم حتما از تو صفحه‌ای داشته‌باشم چون من همانطور که عشقت را به مسخره گرفتم ، صفحه‌هایی را که‌برایم می‌دهی به‌مسخره میگیرم. برایم نوشتی که به‌وجدانم‌راجع (مراجعه)کنم چون‌دارای وجدانی نیستم پس به‌گوشه‌ای نشستم و فکر کردم . بلی‌تو راست میگویی تو به من دروغ نگفتی. اما فقط یک دروغ که آنهم تازگی‌ها به وسیله یک نفر برایم گفته شدکه حتما صددرصد می‌دانم درست و صحیح است و مثل اینکه اعظم برایت گفت وتو انکار کردی . لازم نیست دیگر چیزی‌در این‌باره برایم بنویسی ویا بگویی چون مهم نیست لابد می‌دانی که‌انسان های خوب، خوبیهای یکشخصی رابزرگتازبدیهایش جلوه‌میدهند. اما من‌برعکسش هستم یعنی‌خوبی های تو را همه راندیده گرفتم‌و بدیهایت را بزرگتر از خوبیهایت جلوه دادم . برایم نوشتی که شاید مرور زمان عشقت را ثابت کند ، اما مرور زمان ممکن‌است برایم این را ثابت کند که تو می‌توانی دوست‌های زیادی مثل من پیدا کنی وباآنها مدتی‌خوش باشی و مدتی را به ناراحتی ـ ـهمانتور که قبلا داشتی ـ و مرا در زندگیت بی‌موقع وارد کردی دیگر چیزی ندارم برایت بنویسم از اینکه زیاد نوشتم پوزش میطلبم .

خداحافظ زری

شب یکشنبه نامه را نوشتم برایم دیگر لازم نیست جواب نامه را بدهی ممنونم»

در حاشیه محاکمه دختر قاتل

● من واندی بداد مطبوعات رسیدیم و تیرازشان را بالا بردیم . لطفا پورسانت ما فراموش نشود!»

مهین در حالیکه میخندید و اینها را به خبرنگار ما دررشت میگفت ، سوار اتومبیل پلیس شد و بسوی زندان رفت.

● دفاع وکیل مدافع وی ساعت دوازده و ربع دیروز بپایان رسید و به تقاضای آقای معتمدی ، که فشارخونش به۸ رسیده بود ـ تنفس اعلام شد.

مهین دیروز همچنین به خبرنگار ما گفت:

ـ شما تیرازتان بالا رفت اما من واندی قربانی شدیم .دلم برای اندی میسوزد که محکوم به‌اعدام شده است!

● وقتی مهین میخواست‌سوار اتومبیل پلیس شود به عده‌ای که در باغچه محوطه خارجی دادگاه اجتماع کرده بودند، اعتراض کرد و فریاد کشید:

«شمارا بخدا گلها را پرپر نکنید»

ترانه های بیلیتیس

آقای احمد معتمدی وکیل مدافع مهین در باره موکل‌خود می‌گوید:

«هربار که مهین به تقاضای من در مورد مسالمیی مثل ملاقات برای رئیس زندان نام می نویسد ، فعلو فاعل جمله های نامه‌اش را پس و پیش استفاده می کند . اما وقتی به‌او می گویم در باره زهرا صحبت کن آنچنان روان و قشنگ حرف میزند و استعارات و تشبیهات‌جالب بکار میبرد که انگار با ویکتورهوگو یا لامارتین سرو کار داری و یاترانه‌ای از بیلیتیس را از زبان او می‌شنوی!»

شترخان باردیگر قربانی گرفت

جنازه‌جوان‌ناشناسی دربیابان های شترخان پیدا شد.

جنازه جوان ، نشان میدهد که مدتهاقبل کشته شده و ان را دربیابان‌افکنده‌اند. سگهای ولگرد وشغالها به این جنازه که دیروز پیدا شد. آسیب شدیدی زده‌اند.

خبر کشف جنازه را، دیروز یک ناشناس با تلفن به ماموران ژاندارمری‌هاشم‌آباد داد .ناشناس بدنبال مکالمه‌یی کوتاه ، رابطه تلفونی را قطع کرد.

ماموران نتوانستند به مشخصات صاحب‌جنازه‌یی ببرند چون‌جسد، براثر گذشت‌زمان سیاه شده بود باابتدا، ماموران نتوانستند دریابندکه‌جنازه‌متعلق بمردجوانی است هژده‌نوزده ساله که‌قربانی یک جنایت مرموز شده‌است.

بیابانهای شترخان ، بارها شاهد جنایات تکان‌دهنده‌بوده وتاکنون چندین جسد در محدوده آن یافته‌اند.

جنازه جوان به اداره پزشکی قانونی منتقل شد. و جریان‌تحت رسیدگی است.

تهران خوراک

غذای جشنها و میهمانی‌های شما را تهیه و در منزل تحویل و پذیرائی مینماید

تلفن : ۳۰۱۳۱۶

بخاطر بسپارید

این قویترین و بزرگترین فیلم کاراته ایست که‌تاکنون برپرده سینماهاآمده

ازصبح چهارشنبه‌درگروه سینماهای

سانترال ـ متروپل ـ رویال

چابکترین دختر کاراته بازدنیا درمبارزه علیه‌تبهکاران چنان‌شیرین‌کاری‌هائی می‌کند که تماشاگر را بی‌اختیاربه تحسین وامیدارد

از فردا صبح فقط در

سینما ونک

اولین سینمای مبله و ممتاز ایران

مقایسه زندگی بین مردم خوش‌گذران و عیاش پاریس‌با مردمی عادی و شرح آداب وسنن این ملت که درهمه جهان معروف خاص و عام‌اند . ..

میشل بوکو ـ جین کارمت

درفیلم رنگی

زندگی پاریسی

گیشه سینما ونک برای رزرو بلیط آماده است

سئانسها ۱۵ر۱۱صبح ۳۰ر۳ـ۳۰ر۵ـ۴۵ر۷ـ۱۰بعدازظهر

تمام فیلمهای جیمزباند و کاراته‌ای را فراموش کنید زیرا هالیوود بزرگترین شاهکار قرن را عرضه میکند

ازصبح چهارشنبه فقط در

سینما امپایر

فیلمی که رکورد فروش را در تمام کشور هاشکسته است

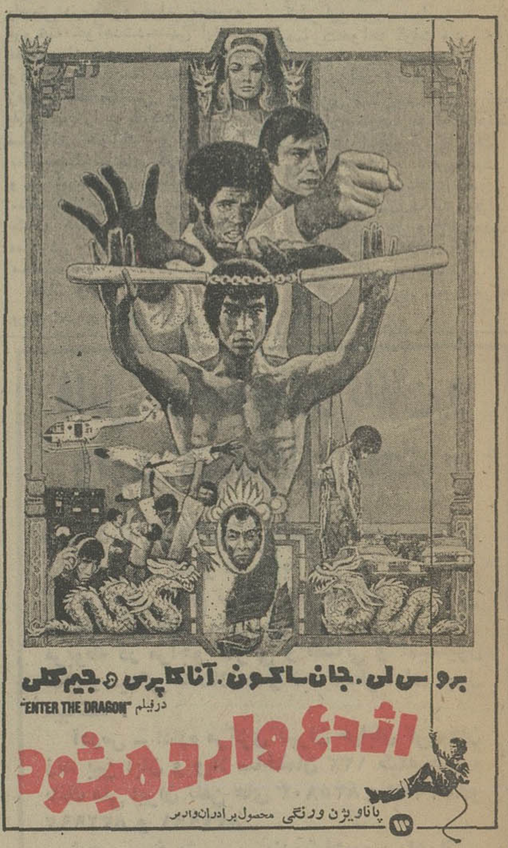

از آنهائیکه این فیلم را در خارج از ایران دیده‌اند بپرسید چگونه فیلمی است .

قاتل باادوکلنی که‌مقتوله‌باوهدیه کرده‌بود بداد گاه آمد

کاملترین ـ مستندترین ریرتاژازعجیب ترین محاکمه در رشت ـ دختری که باتهام قتل دختردیگر محاکمه میشود همه حرفهایش رابخبرنگار مجله‌جوانان گفت :

دوشنبه ها شما هم مجله‌جوانان پرتیراژترین نشریه ایران را انتخاب کنید

آگهی احضار

به‌سرباز وظیفه نام حسین فرزند علی . شهرت طرزجی که محل اقامت او شهربابک دهطرزج قصبه خودم منزل حسین طرزجی تعیین گردیده و فعلامجهول‌المکان است ابلاغ میگردد که باتهام‌جعل در اسناد دولتی و فرار ازخدمت در دادگاه عادی شماره ۲ نیروی هوائی واقع در خیابان فرح‌آباد ژاله ستاد نیروی هوائی تحت تعقیب میباشد لذا لازم است ظرف دوماه از تاریخ انتشار این آگهی خود را باین دادگاه معرفی نماید. در صورت عدم معرفی وانقضاء مهلت مقرر دادگاه غیابا رسیدگی و حکم مقتضی صادر خواهد نمود . م‌الف ۸۲۰۲

رئیس دادگاه عادی شماره ۲ نیروی هوائی شاهنشاهی

آگهی دعوت بستانکاران

در تعقیب آگهی انحلال موسسه غیرتجارتی دفتر فنی ویلماقار ازکلیه بستانکاران و اشخاصیکه ادعائی علیه موسسه دارند دعوت می‌شود که مدارک ادعای خود را طبق ماده ۲۲۵ قانون تجارت ظرف یکسال از تاریخ انتشار نوبت اول آگهی بنشانی مدیر تصفیه تهران ـ خیابان کاخ ـ شماره ۱۱۸ اعلام نمایند . پس از انقضای مدت مزبور هیچگونه ادعائی علیه موسسه پذیرفته نخواهد شد .

مدیر تصفیه

۳ ـ ۳ آ ـ ۵۲۹۹

آگهی مناقصه شماره ۹ر۴۳ـ۵۲ـ۱۴۰۱

مورخ ۱۱ر۴ر۵۳

آمادگاه کرمانشاه گوشت گوسفند تازه به نسبت ۲وزن شیشکو ۱ وزن میش جهت مصرف سالیانه یگانهای آماد شونده (تحویل در شاه‌آباد غرب) برابر شرایط موجود از طریق مناقصه خریداری مینماید.

پیشنهاد دهندگان میتوانند با مراجعه به آمادگاه کرمانشاه وملاحظه مشخصات ودریافت برگ شرایطو مشخصات معاملهو نمونه‌قرارداد پیشنهاد خود را طبق مفاد مندرج در شرایط معامله تنظیم و تاساعت ۹صبح روز ۱۶ر۵ر۵۳ بدفتر دایره پیمانهای آمادگاه تسلیم نمایند.

م‌الف ۷۷۵۱

مناقصه‌گذار ـ آمادگاه کرمانشاه

«آگهی پذیرش دانشجوبرای آموزشگاه‌عالی‌مامائی»

دانشگاه فردوسی برای تحصیل‌درآموزشگاه‌عالی‌مامائی درسال تحصیلی «۵۴ـ۱۳۵۳»عده‌یی دانشجو ازطریق مسابقه و مصاحبه از بین دارندگان گواهینامه دوره سه ساله عالی پرستاری انتخاب می‌نماید.

داوطلبان باداشتن‌شرایطو مدارک زیرمی‌توانند برای ثبت‌نام ازتاریخ‌سه شنبه ۲۵ر۴ر۵۳ لغایت ۱۶ر۵ر۵۳ ازساعت ۸ تا۱۲ صبح به‌محل آموزشگاه عالی مامائی واقع درمرکز پزشکی شهناز پهلوی مراجعه نموده ویامدارک خودراطوری ارسال دارند که قبلاز انقضای مدت‌ثبت نام به دفترآموزشگاه برسد. «به‌مدارک ناقص یا مدارکی که‌بعداز موعد معین واصل شود ترتیب اثرداده نخواهدشد».

۱ـ عکس ۴×۶ ۴قطعه
۲ـ فتوکپی شناسنامه ۲ برگ
۳ـ فتوکپی گواهینامه دوره سه ساله عالی پرستاری ۲ برگ
۴ـ برگ انجام تعهدخدمت پرستاری از موسسه‌ای که تعهد خدمت سپرده‌اند.
۵ـرسیدبانکی پرداخت مبلغ ۵۰۰ ریال به حساب شماره ۵۵۶۳ دانشگاه فردوسی در بانک ملی شعبه مشهد«حق‌ثبت‌نام مستردنخواهد شد» .
۶ـ داشتن برگ معافی یاخاتمه خدمت ازاداره خدمات اجتماعی زنان برای داوطلبان مشمول .
۷ـ اگر در موسسات دولتی یا وابسته‌به دولت شاغل باشند موافقت‌کتبی موسسه مربوط با ادامه تحصیل یا استعفاء .

کلیه پذیرفته شدگان باستثنای کسانی که در موسسات دیگر تعهد خدمت دارند در قبال دریافت کمک هزینه تحصیلی ماهیانه‌باید به دانشگاه فردوسی تعهد خدمت به‌مدت دوسال بسپارند.

مسابقه روز شنبه ۱۹ر۵ر۵۳ ساعت ۹صبح در محل آمفی‌تئاتر مرکزپزشکی شهناز پهلوی برگزار خواهدشد.

کارت ورودی به سالن مسابقه در ساعت ۸صبح‌همان روز درمحل‌آموزشگاه توزیع‌خواهد شد .

مصاحبه ساعت ۹ صبح روز دوشنبه ۲۱ر۵ر۵۳ درمحل آموزشگاه مامائی انجام خواهد شد.

مواد امتحانی عبارتست از پرستاری‌ـزبان خارجه «انگلیسی» تشریح، فیزیولوژی .

به فارغ‌التحصیلان این دوره گواهی نامه مامائی داده خواهدشد.

م‌الف ۸۳۶۹ دانشگاه فردوسی

استخدام فوری

شرکت سهامی معادن‌مس‌سرچشمه‌کرمان جهت کادر آموزش حرفه‌ای خود بافرادزیر نیازمند است .

شماره ردیف	عنوان شغل	تجربه ومهارتهای لازم	تحصیلات	محل خدمت	تعداد موردنیاز
۱	مربی حفاظتی	۱ سال مربی آموزش	حداقل دیپلم وآشنائی کامل بزبان انگلیسی	سرچشمه	۱
۲	مربی‌زبان‌انگلیسی	۳ سال تجربه تدریس	لیسانس زبان انگلیسی	سرچشمه	۱
۳	سرپرست‌آموزش حرفه‌ای	۳ سال تجربه آموزش فنی	فارغ‌التحصیل‌دانشگاه‌ویامراکز آموزش‌حرفه‌ای	سرچشمه	۱
۴	سرپرست آموزش و	۳ سال تجربه آموزش	فارغ‌التحصیل‌دانشگاه‌ویامراکز آموزش‌حرفه‌ای	سرچشمه	۱
۵	مربی امور اداری	۳سال تجربی آموزش	حداقل دیپلم کامل متوسطه	سرچشمه	۱
۶	زبان فارسی	۳سال تجربه تدریس زبان فارسی بخارجیان	لیسانس ادبیات فارسی وتسلط کامل بزبان انگلیسی	سرچشمه ورفسنجان	۱

شرائط استخدام

الف ـ دارابودن برگ خاتمه خدمت و یامعافیت دائم.

ب ـ عدم تعهد خدمت درسازمانهای دولتی.

داوطلبان مقیم استان کرمان در صورت‌شرائط مساوی حق تقدم خواهند داشت و میتوانند مستقیما بکارگزینی معدن سرچشمه‌کرمان جهت انجام‌مصاحبه مراجعه نمایند.

ازمتقاضیان دعوت میشود جهت تکمیل‌پرسشنامه وتاریخ‌انجام مصاحبه مقدماتی ازساعت۸صبح‌الی ۵ بعدازظهرحداکثر تاتاریخ ۱۵ر۵ر۵۳ به‌کارگزینی شرکت‌واقع در بلوار الیزابت‌دوم ـشماره۵مراجعه فرمایند.

م‌الف ۸۴۹۵

مجالس ترحیم

با نهایت تاسف فوت مرحوم **محمود سپهران** بزرگ خاندان سپهران را باطلاع میرساند .
مجلس ترحیم روز سه‌شنبه اول مرداد ماه در خانقاه صفی‌علیشاه از ساعت ۶ تا ۸ برگزار خواهد شد .
فرخ سپهران (نوحی) ، ایرج سپهران ، پریچهرسپهران (میرمبین) ، سرهنگ محمد سپهران ، داریوش سپهران ، مینو سپهران ، سیروس میرمبین ، نی‌نی افخم ابراهیمی (سپهران) و خانواده های : سپهران ، نوحی ،میرمبین ، افخم ابراهیمی ، امیر ابراهیمی ،جودی ، دریابیگی ،پیرزاده، حسابی ، وحیدی ، درمشوری ، افشار ، انصاری ،
آ_۸۶۹۱۲

با کمال اندوه فوت مرحوم **محمود سپهران** پدر آقای ایرج سپهران را باطلاع دوستان و آشنایان میرساند .
مجلس ترحیم آن مرحوم از ساعت ۶ تا ۸ روزسه‌شنبه اول مرداد ماه در خانقاه صفی‌علیشاه برگزار میشود .
مجید و نانا امیرابراهیمی
آ_۸۶۹۱۳

بدین وسیله فوت مرحوم **محمود سپهران** پدر بزرگوار همکار ارجمند آقای ایرج سپهران را باستحضار میرساند.
مجلس ترحیم از ساعت ۶ تا ۸ روز سه‌شنبه اول مرداد در خانقاه صفی‌علیشاه برگزار خواهد شد .
صنایع کاغذسازی نوظهور
و شرکت نوظهور اسپرت

پرسه

بااندوه بسیار درگذشت شادروان دکتر بهرام پرورش را باطلاع همکاران ارجمند میرساند .
مجلس پرسه آن روانشاد در روز سپند ارمزد و امرداد ماه مطابق باسه‌شنبه اول امرداد ماه ۵۳ از ساعت ۴ تا ۶ در تالارایرج‌واقع در خیابان استالین کوچه زرتشتیان کاشی ۸ برگزار میشود .
کانون پزشکان زرتشتی

مجلس پرسه

کانون پزشکان شرکت ملی نفت تهران فوت غم‌انگیز وغیرمنتظره همکارصدیق و دانشمند خود **دکتر بهرام پرورش** را باطلاع عموم میرساند .
مجلس پرسه آن مرحوم از ساعت ۴ تا ۶ بعد از ظهر روز سه‌شنبه اول مرداد ماه ۵۳ در خیابان استالین ـ کوچه زرتشتیان کاشی ۸ سالن ایرج منعقد خواهد بود .

پرسه

بااندوه فراوان درگذشت نابهنگام روانشاد **دکتر بهرام پرورش** فرزند استاد بمان را باطلاع خویشان و دوستان و آشنایان میرساند مجلس پرسه آن شادروان در روز سپند ارمزد و امرداد ماه برابر با سه‌شنبه اول امرداد ماه ۵۳ از ساعت ۴ـ۶ عصر در خیابان استالین کوچه زرتشتیان کاشی ۸ تالار ایرج برگزار میگردد .
پریچهر ایقانی ، خدابنده ایقانی ، اسفندیار فرودی ، دکتر دارابیان ، دکتر پولادیان ، دکتر فروندا ، دکتر نیکفر، دکتر وخشوری ، دکتر جمشیدی ، فریبرز نصرت .
مصیبت وارده را به بازماندگان آن مرحوم تسلیت میگوئیم .

با اندوه فراوان همکاران فقید سعید **دکتر بهرام پرورش** پزشک عالیمقام شرکت ملی نفت ایران درگذشت جانگداز آن مرحوم را باطلاع عموم میرسانند . مجلس پرسه آن مرحوم روز سه‌شنبه اول مرداد ماه ۱۳۵۳ در سالن ایرج خیابان استالین کوچه زرتشتیان کاشی شماره ۸ از ساعت ۴تا ۶ بعد از ظهر منعقد میباشد .
آ_۶۲۲۹
بعموم بازماندگان آنمرحوم مصیبت وارده را تسلیت میگوئیم

انا...... واناالیه راجعون

با کمال تاسف فوت مرحومه مغفوره **بانو نیره نورنژاد** خاله وعمه خود ومادر همسر آقای دکتر نورعلی تابنده را باستحضار دوستان و آشنایان گرامی میرسانیم . مجلس ترحیم مردانه و زنانه آن شادروان روز سه‌شنبه او لمرداد جاری از ساعت ۵ الی ۷ بعدازظهر در حسینیه مشیرالسلطنه واقع در خیابان جنوبی پارکشهر منعقد خواهد بود .
سلطانعلی سلطانی. دکتر محب‌اله آزاده . مهندس‌مجتبی سلطانی. حسین سعیدی بیدختی. دکتر نورعلی تابنده. دکتر حسنعلی سلطانی. دکتر نصراله تابنده. مهندس شکراله‌تابنده. علی تابنده. منصور منعمی. هادی‌تابنده. محمد تابنده. حائری کرمانی. دکترنصیری.علاءالدین دانشور... دکترخو اجه‌نوری.

هو
۱۲۱
یامن توحد بالعزو البقاء

با کمال تاسف و تاثر فوت علیه عالیه زوجه مرحوم‌حاج آقانور نژاد و صبیه حجةالاسلام مرحوم آقای صدرالعلماء وخاله محترمه قطب‌العارفین حضرت آقای‌رضا علیشاه وجناب آقای دکتر محب‌اله آزاده و آقایان تابنده و والده همسرجناب آقای دکتر نورعلی تابنده را باطلاع دوستان و آشنایان می رسانیم مجلس ترحیم مردانه وزنانه روز سه‌شنبه اول مرداد ماه از ساعت پنج تاساعت هفت بعدازظهر در حسینیه مرحوم مشیرالسلطنه امیر سلیمانی واقع در خیابان جنوبی پارکشهر منعقد خواهد بود. شرکت آقایان اخوان و دوستان موجب شادی روح فقیده سعیده و تسکین و تسلیت خاطربازماندگان خواهد شد .
هادی حایری. حاج محمد راستین. سید هبةاله جذبی. محمد جواد آموزگار .
آ_۶۰۹۱
بخانواده‌های عزادار بویژه بازماندگان آنمرحومه‌مصیبت و اردهرا تسلیت میدهیم .

انا لله و انا الیه راجعون

با نهایت تاسف درگذشت فقیده سعیده **بانو فقیه (فهیمی نراقی)** را باطلاع دوستان و آشنایان میرساند .
مجلس ترحیم مردانه و زنانه روز سه‌شنبه ۱ر۵ر۵۳ از ساعت ۶ تا ۸ بعداز ظهر در مسجد الجواد میدان ۲۵ شهریور منعقدمیباشد .
خانواده های : فقیه ، نراقی ، عاملی ، مزینی ،صدری، الهی نراقی ، آل‌یاسین ، راوندی ، فیضی، دائی‌زاده، مدرس، اصفهانیان ، نامی، شریف، امام ، شهیدی .
آ_۶۲۰۹
مصیبت وارده را بعموم بازماندگان آن مرحومه تسلیت عرض مینمائیم .

بدینوسیله فوت جوان ناکام **سیدجلال شرفی** را باطلاع دوستان و آشنایان میرساند . مجلس ختم مردانه روزسه‌شنبه از ساعت ۴ بعد ازظ هر درمسجدابوالفضل جوادیه‌صالح‌نیا و زنانه در منزل آن مرحوم منعقد میباشد .
خانواده های : شرفی . بهرامیان . غروی. واثقی، ابراهیمی . صدرالدینی . برجسته‌نژاد . ایمانی . ظریفی . دوراهی . صوفی ، نیکنژاد . خدائی . بابائی ، سعیدی ، جمال زاده .
مصیبت وارده را به بازماندگان آن مرحوم تسلیت میگوئیم .

بانهایت تاسف و تالم درگذشت شادروان **سید مهدی اخلاقی** را باطلاع دوستان و آشنایان میرساند . مجلس ختم آن مرحوم روز دوشنبه جاری و مراسم شب هفت از ساعت ۳ الی ۶ بعد از ظهر روز جمعه ۴ مرداد ماه در شهرستان ساوه برگزار خواهد شد .
خانواده های اخلاقی و وابسته
بعموم بازماندگان آنمرحوم مصیبت وارده را تسلیت میگوئیم

یادبود

بسمه تعالی

سه‌شنبه اول مرداد ماه جاری سوم رجب رحلت حضرت امام‌النقی علیه‌السلام مصادف با چهلمین روز درگذشت مادر عزیزمان بانوی مومنه رقیه اسکندانیان شده است . بهمین مناسبت از ساعت ۵ تا ۷ بعداز ظهر مجلس یادبود و طلب مغفرتی در منزل آن مرحومه خیابان شماره ۳ نیروی هوائی کوی ۲ـ۲۸ شماره ۸۲ـ منعقد است قبلا از شرکت آشنایان و بستگان برای شادی روح آن شادروان متشکریم .
خاندان اسکندانیان
آ_۶۲۲۲

روز سه‌شنبه اول مرداد ماه مصادف با شب هفت‌درگذشت **شادروان احد مجاوریان** میباشد بدین مناسبت مجلس‌یادبودی از ساعت ۴ تا ۶ بعداز ظهر در مقبره آن مرحوم‌در قم‌برقرار است .
خانواده های : مجاوریان ،اسلامی ،میرفخرائی ، جعفری .
آ_۶۲۲۵

باکمال اندوه و غم فراوان نوباوه مهربان سید محمد رضا لو اسانی فرزند دلبند سید حسن لو اسانی را باطلاع اقوام و دوستان میرساند . مجلس یادبود شب هفت روز سه‌شنبه ۱ر۵ر۵۳ از ساعت ۳ تا ۶ بعد از ظهردرمنزل واقع درخیابان آرامگاه کوی چهارم آبان آپارتمانهای بانک رهنی بلـوک شماره ۸ برگزار میشود .
خانواده های : لو اسانی ـ اسدی ـ بنی‌هاشمی ـ مستغنی ـ رحیم زاده ـ مطیعی ـ خردمند ـ خصمکوه ـ اژدادی ـ قمشه‌ای ـ ضرابی .
آ ـ ۸۷۰۰۳

دکتر بحرانی عزیز

دقایق شب و روز بیاد تو می گذرد و ما باور نداریم که پنجم مرداد ۵۳ سالروز ناکامی تو و مرگ تدریجی ما است .
بحرانی ـجرجانی
آ_۸۶۹۷۵

سپاسگزاری

خانواده های : وزیری تبار ـ مین‌باشیان ـ صالح و خانواده های وابسته

از ذوات ارجمند و سروران گرامی ، دوستان و همکاران محترم ، خویشاوندان ارجمندکه‌بمناسبت درگذشت شادروان **بانو سلطنت وزیری تبار** با شرکت در مراسم تشییع ، تشریف فرمائی بمنزل ، حضور در مجالس ختم و شب هفت ، ارسال تلگرافات تسلیت ، نامه های محبت‌آمیز ، درج آگهی در روزنامه و اهداء گل مراتب لطف و همدردی خود را کریمانه و با دنیائی لطف‌وصفاو احساسات بی‌شائبه مبذول فرموده‌اند از صمیم قلب سپاسگزاریم و چنانچه بعلت تالمات روحی که از نظر سروران عزیز پوشیده نیست در تقدیم نامه و یا سپاسگزاری حضوری تاخیری رخ دهد تمنای عفو داریم .
سلامتی و توفیق همگی را از خداوند بزرگ مسئلت داریم.
آ ـ ۶۲۴۵

تسلیت

بسمه تعالی شانه‌العزیز
جناب آقای دکتر علی کنی
جناب آقای مهندس نصرالله کنی
درگذشت مادر محترمه رابوجود عزیز شما و خاندان‌محترم صمیمانه تسلیت گفته و ازدرگاه یزدان پاک برای همگی شماصبر جمیل وپاداش نیک خواستارم.
ارادتمند دکتر مجید کنی
آ_۸۷۰۱۲

جناب آقای دکتر علی لطفی
بانهایت تاسف وتاثر درگذشت مادر گرامیتان راتسلیت عرض مینمایم .
صابر رهبر

جناب آقای مهندس علیرضا طباطبائی مقدم
بانهایت تاسف درگذشت مادر گرامیتان را تسلیت گفته شکیبائی و بقای عمرآن‌فامیل‌گرامی را از خداوندخواهانیم.
سرهنگ سید عباس طباطبائی مقدم ـ سید محسن طباطبائی مقدم ـ خسرو طباطبائی مقدم ـ سید مرتضی طباطبائی‌مقدم

جناب آقای دکتر احمد امامی
بااندوه فراوان مصیبت وارده را به جنابعالی و خانواده محترمتان صمیمانه تسلیت عرض مینمائیم.
احمد قوامی زاده . جمال سیدی. کوروش احمدی .صمد رضوان پور . حسن آذرنیا. صمدبی‌بی‌یان

جناب آقای عباس فرخنده
بانهایت تاسف و تاثر درگذشت ابوی گرامیتان را از صمیم قلب تسلیت گفته برای بازماندگان آنمرحوم صبر و شکیبائی آرزو مینمائیم.
اسداله محمد زاده . عنایت صبوری. باقر کاظمی . حجت اسد آبادی. مصطفی برزگری

مصیبت وارده را به آقای علی سبحانی تسلیت میگوئیم.
اکرم شیردل ـ ورا بنیامین

درگذشت برادر عزیز پیش‌آهنگم شادروان قاسم حمزه‌ای مسئول پیش‌آهنگی شاه‌آباد غرب سخت اندوهگینم ساخت.
از خداوند بزرگ برای آن شادروان خدمتگزار شادی روح و برای خانواده ارجمندش صبر و شکیبائی آرزو میکنم.
حسین بنائی

همکار عزیز آقای آساطور سرکیسیان
با اندوه فراوان درگذشت مادر گرامیتان را از صمیم قلب تسلیت می‌گوئیم و خود را در غم شما شریک میدانیم . سلامت شما و کلیه بازماندگان آن مرحومه را خواستاریم .
مهندسین و کارمندان اداره طرحهای فنی و نظارت‌بربهره برداری کارخانه های سیمان تهران و شمال

مدیریت محترم امور نواحی جناب آقای مهندس فخیمی
مصیبت واردهرا تسلیت‌میگوئیم.
کارکنان برق گرمسار

تیمسار سرلشگر نوروزی
با اندوه فراوان مصیبت وارده را به آن تیمسار و خانواده های محترم نوروزی‌وحجازی تسلیت عرض مینماید.
سرگرد سرهنگ پور

جناب آقای رهبر شهردار محترم سراب
باکمال تاسف درگذشت پدر گرامیتان را تسلیت گفته ، سلامت و سعادت شما و خانواده محترم را از خداوند خواستاریم .
تبریز ـ پرویز مهاجری ـ مهرداد وحدتی ـ پرویز سیفی ـ محمود زینتی ـ علی تابانی ـ احمد فرشی

جناب آقای فرامرز فرهادی پور
مصیبت وارده را بجنابعالی و خانواده محترم تسلیت عرض مینماید .
سادات ـ فراورده ـ اردکانی

جناب آقای مهندس علیرضا طباطبائی
بانهایت تاسف درگذشت مادر گرامیتان را بشما و خانواده محترم طباطبائی تسلیت میگوئیم.
مهندس امیر غضنفری . مهندس محمودی . مهندس‌نظامی مهندس عمومی. مهندس سپهر. مهندس حسینیان. نصیری. پاک سرشت . مهستی . دکترحور و مهندس خوشنویس

خانم نسرین حریری
مدیران و کارکنان شرکت سهامی مرکوری فوت مرحوم‌ومغفور پدر گرامیتان را به شما تسلیت گفته و سلامتی بازماندگان آن مرحوم را از خداوند خواستاریم.

دوست عزیز مهندس حسن شاهسوند
باکمال تاثر درگذشت ناگهانی پدر ارجمندتان را بشما و خانواده محترمتان تسلیت گفته، خودرادر غم شما شریک میدانیم
کیخسرو زاده. سیادت‌نژاد . جنابی. بیرامی . رستمیان سروشی.

جناب آقای دکتر نورعلی تابنده
مصیبت وارده را بجنابعالی و خانواده محترم شما تسلیت عرض مینمائیم.
حسن کریمی‌پور. احمد مهرعلی

جناب آقای احمد نوروزی
مصیبت وارده را تسلیت گفته و از خدای متعال برای‌شما وخاندان گرامیتان صبر جمیل آرزو می کنیم.
احمد موسوی . باقر قندی. عبدالرسول صارمی

دوست عزیزم آقای حمید شرفی
ضایعه دردناک فوت برادرتانرا صمیمانه بشما و خانواده محترمتان تسلیت عرض مینمایم.
جمال‌الدین رحیمی

جناب آقای قاسم محبوبی
باکمال تاسف مصیبت وارده را تسلیت میگوئیم و سلامت شما و خانواده را از خداوند بزرگ مسئلت داریم.
اصغر نیکبخت

جناب آقای دکتر مهراب برزگر
بانهایت تاسف مصیبت وارده را حضور آنجناب وخانواده محترم برزگر صمیمانه تسلیت می گویم.
مصطفی انصافی پور

جناب آقای مرتضی عباچی
مصیبت وارده را بشما و خانواده محترم تسلیت عرض نموده و خودرا درغم شما شریک میدانیم.
عباس نجفیان . شاهرخ شاهمیری . نصراله فهیمی . سید اسداله صلاحپور. کوروس بهرامی

دکتر قاسم تهرانیان
بااندوه فراوان مصیبت وارده را به جنابعالی و خانواده محترمتان صمیمانه تسلیت عرض مینمائیم.
پرویز شهیدی. ناصر یگانه‌پور. شمس‌الدین‌اکبری. سیروس ابراهیمی . ناصر عسکری

جناب آقای ابوالقاسم نجات
مصیبت وارده را تسلیت گفته برای آنجناب شکیبائی آرزو دارد.
محب‌اله ناصربگیان

جناب آقای دکتر لقمان دانشمند
بااندوه فراوان مصیبت وارده را تسلیت گفته بقای عمر شما و خانواده های وابسته را از خداوند متعال آرزو میکنیم.
ارسطو ناهیدیان. شریف باقرپور. نصراله پرویزی.

جناب آقای مهندس فخیمی
بااندوه فراوان مصیبت وارده را بجنابعالی تسلیت گفته بقاء و سلامتی بازماندگان را از خداوند متعال مسئلت دارد.
داریوش کبیری

آقای اسماعیل صارمی
بااندوه فراوان مصیبت وارده را به آن دوست گرامی صمیمانه تسلیت عرض می نمایم.
باقر حجازی زاده

ترکیه و یونان آتش‌بس را پذیرفتند

آنکارا ـ آسوشیتدپرس ـ بلنداجویت نخست وزیر ترکیه امروز اعلام‌کرد ترکیه اتش بس سازمان ملل را پذیرفته و نیرو های ترکیه از ساعت ۱۷ر۳۰ به وقت تهران مقررات اتش بس‌را رعایت خواهد کرد.
نخست‌وزیر ترکیه افزود: ترکیه یک کشور صلح دوست است و تصمیمات و قطعنامه‌های‌سازمان ملل را با دیده احترام مینگرد .
بلنداجویت خاطرنشان ساخت نیرو های‌مسلح‌ترکیه دوشادوش رزمندگان ترکهای قبرس نبرد های دو روزه به موفقیت هـای بزرگ نائل آمدند و در نتیجه حقوق جامعه ترک نشین قبرس از این پس هرگز مورد تجـاوز قرار نخواهد گرفت.
سخنگوی سازمان ملل نیز اعلام کرد که ترکیه و یونان هردو متفقا با آتش بس پیشنهادی سازمان ملل موافقت کرده و از ساعت ۱۷ امروز بوقت محلی نیرو های دو کشور دست از پیکار خواهند کشید.
یک منبع دیپلماتیک در اتن اظهار داشت یا اینکه ترکیه و یونان با برقراری اتش بس‌در قبرس موافقت کرده‌اند معذلک درباره تشکیل یک کنفرانس‌سه جانبه‌درلندن‌برای حل‌اختلافات موجود بتوافق نرسیده اند باین ترتیب آتش بس کاملا جنبه نظامی و مسائل‌ناشی‌از حوادث اخیر قبرس هنوز حل نشده است .
امروز در آتن قبل از آنکه‌خبر آتش بس اعلام شود اوضاع‌به حال عادی درآمده بود بانکها که از روز شنبه تعطیل بودند گیشه های خودرا باز کـرده بودند معذالک فرودگاه اتـن همچنان بسته بود.

برندگان مسابقات بزرگداشت یازدهمین سالگرد انقلاب شاه و ملت

نتایج دنباله مسابقات‌مختلف بزرگداشت یازدهمین سالگرد انقلاب شاه و ملت که از طرف وزارت اطلاعات و جهانگردی ترتیب یافته بود اعلام گردیدو اسامی برندگان مسابقات ششم بهمن در رشته‌های شعر، طرح پستر و بهترین خط در استان های مختلف نیز بشرح‌زیراعلام شد :
در قسمت شعر ـ نفر اول : آقای ابو القاسم حالت، نفردوم: آقای ابوتراب جلی، نفر سوم: آقای محمدحسین انو ار .
در قسمت طرح پستر ـ نفر اول: خانم افسانه سیاحتگر ، نفر دوم : آقای‌احمد روستائیان، نفرسوم: خانم‌افسانه سیاحتگر .
در قسمت بهترین خط ـ ۱ ـ استان لرستان: آقایان ابراهیم دانیالی و ابراهیم منقبتی بطور مساوی برنده اعلام شدند .
استان کردستان ـ نفر اول : آقای اقبال شعبانی، نفر دوم : آقای محمد رشید شیخ‌الاسلامی نفر سوم: آقای احمد مـرادی نسب .
استان آذربایجان غربی ـ نفر اول: آقای عبدالصمد کیهانفر، نفردوم: آقای سیاوش‌سهرابی، نفر سوم: آقای حسن گلشنی .
استان کرمان ـ نفر اول: آقای غلامحسین رشیدی، نفر دوم : آقای غلامرضا زرین‌خط ، نفر سوم: آقای حسین توکلی .
استان مرکزی ـ نفر اول : آقای محمد محمودی ازتهران، نفر دوم: آقای جلال‌الدین‌شایقی از قزوین، نفر سوم آقای‌کمال الدین شایقی از قزوین .
استان مازندران ـ نفر اول : آقای فراست، نفر دوم : آقای محمد دلبسته، نفر سوم : آقای محمد بیژنی .
استان کرمانشاهان ـ نفراول: آقای سید ابو الفضل عطوفی ، نفر دوم: آقای عباس زرین‌خط، نفرسوم: آقای عباس‌بنی‌عامریان.
استان خوزستان ـ نفر اول : آقای اسمعیل خداوردی ، نفر دوم: آقای یوسف بیات ، نفر سوم: آقای منصور خداوردی.
استان آذربایجان شرقی ـ نفر اول: آقای جواد دوزدوزانی، نفر دوم: آقای حمید ساسانی ، نفر سوم : آقای سلیمان امینی.
استان اصفهان ـ نفر اول : آقای معین ، نفر دوم : آقای فضائلی، نفر سوم: آقای حسن عباس‌پور .
استان ساحلی ـ نفر اول : آقای علی نجاتی‌زاده، نفر دوم: آقای مهران تفرشی، نفر سوم: خانم فاطمه حاجی‌پور .
به نفرات اول ۱۱ سکه پهلوی و به نفرات دوم و سوم‌بترتیب ۵ وسه سکه پهلوی طلا جـایزه داده شد ضمنا برندگان‌مسابقات نمایشنامه نویسی و بهترین‌کتاب در مورد مفهوم و فلسفه انقلاب درشهریور ماه سال جاری‌اعلام خواهد شد .

اتحادیه انجمنهای شهرستان واستان تشکیل میگردد

به بودجه عمران انجمن های شهرستان و استان دوازده میلیارد افزوده شد و برای واگذاری مسئولیت کامل به‌این انجمن ها در زمینه اجرا و نظارت به برنامه های عمرانی‌با تشریک مساعی چند انجمن و فرمانداران اتحادیه‌انجمن های شهرستان و استان تشکیل می گردد .
وزارت کشور اعلام کرد کـه فرمانداران بسمت مدیران عامل اتحادیه انجمن های شهرستان و استان تعیین شده‌وباین ترتیب قدرت‌های دولتی‌و ناظران‌محلی برای انتخاب برنامه های‌بهتر عمرانی و تعیین و تشخیص ضرورت‌برنامه هاتشریک‌مساعی خواهند کرد .
در سراسرایران یکصد وپنجاه و دو انجمن شهرستان ،سی و دو انجمن استان وجود دارد و این انجمن ها پس ازتشکیل اتحادیه و انتخاب فرمانداران مربوط به سمت مدیران عامـل اتحادیه انجمن ها ، قـدرت قانونی خواهندیافت . این‌و حد های اجتماعی و محلی حـی خواهند توانست طرح هـای وزارتخانه ها را در صورت لزوم بسود مردم محلی تغییر داده و یا نحوه اجرای ان را دگرگون سازند .

رد ادعای خسارت

شیراز- دادگاه شهرستـان شیراز، شکایت شرکت مقاطعه کاری «میپلان»از شهرداری شیرازرا که طی آن ادعای یک میلیون و هشتصد هزار تومان خسارت‌از شهرداری کرده‌بود و ارد ندانست.
شهرداری شیراز، قبلا تهیه طرح یک پروژه تزئینی را باین شرکت سفارش داده ولی طرح های‌ارائه شده‌شرکت رامناسب تشخیص‌نداده‌بود. بهمین‌جهت شرکت اعلام کرده بود کموی برای تهیه این طرحها بالغ بر یک میلیون و هشتصد هـزار تومان خرج کرده و بایستـی شهـرداری این خسارت را بپردازد.

آگهی تغییرات در شرکت ها سهامی خاص جیپ پارت ثبت شده بشماره ۵۲۷۲

طبق صورتجلسه مـورخ ۵۳٫۳٫۲۹ مجمع عمومی عـادی سالانه شرکت سهامی خاص جیپ ترازنامه سال ۱۳۵۲ بتصویب رسید روزنامه اطلاعات برای درج آگهیهای شرکت تعیین شد و آقای دکتر حسین احمری بسمت بازرس اصلی و آقای قاسم حصارکی بسمت بازرس علی‌البدل‌برای‌مدت یکسال‌انتخاب‌شدند.
م‌الف ۸۲۱۹
اداره کل ثبت شرکتها و مالکیت صنعتی
آ_۸۶۷۸۸

سیل در خلخال خساراتی وارد کرد

تبریز ـ جاری شدن سیل در خلخال، یکصد و بیست متراز طول سدی را که در خیابان «شاهپور» این‌شهر ساخته شده است، منهدم کرد و سیلاب‌چند مغازه وخانه را در مسیرخود، دربرگرفت .
همچنین سیلاب به داخـل کارخانه برق خلخال راه یافتو مولد برق شهر راازکار انداخت وبرق شهر،قطع‌گردید.
سیل خلخال ، دیشب در پی نیمساعت ریزش رگبار شدید ، جاری شد .
در یکی از روستاهای نزدیک شهر خلخال، یک کودک ودو چوپان با گوسفندان خودطعمه سیل شدند که هنوز جنازه‌های آنان بدست نیامده است .
سیل همچنین به روستاهای خلخال خسارت زیادی‌زده‌است کەصبح امروزازطرف فرمانداری و جمعیت شیر وخورشیدسرخ خلخال، اکیپی به روستا هـای سیلزده اعزام گردید .
در صوفیان نیز عصر دیروز رگبار تندی ریزش کرد و بـا طغیان رودخانه «شورعلی» در روستای «اندبیل» ۶ کیلو متری صوفیان، ۸خانه منهدم شد و چهارصد گاو و گوسفندرا‌آب برد. آب لوله‌کشی شهر، قطع شد و چند درخت میوه ریشه‌کن گردید .
در میانه بدنبال ریزش باران و جاری شدن سیل ، چوپانی‌با یکصد و پنجاه گوسفند در روستای «قزل‌بلاغ» طعمه سیل گردید .
همچنین جاری شدن سیلاب در نزدیکی‌میانه،قسمتی از خاکریز خط آهن تبریز- تهران را از بین برد که ماموران پس ازدو ساعت آنرا مرمت کردندو قطارها بحرکت خود ادامه دادند.

سیل در «کلیبر»

کلیبراهر : بدنبال بارندگی شدید، در قریه «زاویه» ، کلیبر سیل جاری شد و به مزارع و منازل کشاورزان خساراتی‌وارد کرد .
پل کلیبر براثر سیل منهدم شد وجاده کلیبر- گرمادو زوهمچنین پل «اسکانلو» نیز ویران‌گردید.

آگهی جهت ایجادمراکز بسته‌بندی وتوزیع مواد پروتئینی

بمنظور منطقی کردن‌توزیع موادپروتئینی اعم از گوشت قرمز (گوسفند و گاو یاگوساله) مرغ، ماهی ، تخم مرغ ، کره ، پنیر، شیر و نظایر آنها به اشخاصی که‌ حاضر باشند در ایجاد مراکز بسته بندی وتوزیع مواد پروتئینی سرمایه‌گزاری اصیل بنمایند و شرایط و ضوابط زیر را رعایت‌نمایند ضمن‌صدور پروانه‌واجازه تاسیس وزارت کشاورزی و منابع طبیعی‌کمک هاو تسهیلات لازم را که ذیلا شرح داده‌میشود در اختیار متقاضی قرار خواهد داد :

الف : شرایط و ضوابط سرمایه‌گزاری

۱ـ نمونه طرح اجرائی و فنی مربوطبه ایجاد تاسیسات را براساس مشخصات مـورد نظر از طرف وزارت کشاورزی و منابع‌طبیعی در اختیار متقاضیان قرار داده میشود .
۲ـ طرح مورد نظر شامل‌سه قسمت‌سردخانه تاسیسات بسته بندی وفروشگاه میباشد بترتیبی که محصولات تحویل شده بصورت عمده‌واولیه (لاشه گوشت ، صندوق های تخم مرغ یامرغ یا ماهی و غیره) در سردخانه نگهداری و بعدادر واحد بسته‌بندی‌در قطعات مطلوب‌ومتناسب با سلیقه خریدار و مصرف کننده بصورت‌بهداشتی با تعیین وزن ، قیمت واحد ، قیمت کل بسته بندی از طریق ویترین های سردخانه‌دار‌در محل فروشگاه توزیع گردد .
۳ـ محل تاسیسات باید در محدوده‌مصوب‌سازمان گوشت کشور و منطبق با‌طرح جامع مربوط به تامین و توزیع مواد پروتئینی درشهرباشد .
۴ـ ظرفیت تاسیسات هر واحد در حدود جمعا ۵ یا ۱۰ تن محصولات پروتئینی در روز و مجهز به سردخانه‌ای با ظرفیت ۲۰ تا ۴۰تن‌باشد .
۵ـ مساحت کلی زیربنای مورد نیاز(سردخانه ، کارگاه بسته بندی و فروشگاه) حداقل در حدود ۵۰۰ متر مربع پیش بینی‌می گردد .
۶ـ محل ایجاد واحد های فوق با رعایت ضوابط طرح جامع مصوب شهرداری پایتخت میتواند در معابر عمومی اصلی یا برای صرفه جوئی در سرمایه‌گذاری در معابرفرعی مناسب قرار گیرد .
۷ـ توضیحات واطلاعات اضافی از طرف سازمان‌گوشت کشور دراختیار متقاضیان قرار میگیرد .

ب : کمکها وتسهیلات وزارت‌کشاورزی ومنابع طبیعی

۱ـ ترتیب صدور پروانه مورد احتیاج‌واحد های مزبور بوسیله اتاق اصناف .
۲ـترتیب صدور پروانه مورد احتیاج ساختمان بوسیله شهرداری پایتخت
۳ـ توصیه به بانک‌های‌مجاز برای‌اعطای اعتبار تا میزان ۵۰ درصد هزینه اجرای طرح با شرایط عادی .
۴ـ کمک درکسب‌اجازه ورود محصولات‌پروتئینی مذکور از مقامات مربوطه‌با تنظیم‌سود بازرگانی متناسبی که تولید داخلی را از بین‌نبرد از خارج کشور بترتیبی که نیازمندی های هرواحد از داخل‌یاخارج کشور بترتیب‌مطمئن‌ومنظمی تامین و تضمین گردد .
۵ـ همکاری و اظهار نظر مشورتی لازم‌برای تسهیل وتسریع در ایجاد واحد ها .
با توجه به آنکه سرمایه گذاری موردنیاز درحدود ۳۰ میلیون ریال پیش بینی میگردد درصد حق‌الزحمه توزیع براساس‌مدیریت خوب و استفاده کامل از ظرفیت فروش بترتیبی‌تعیین خواهد گردید که سرمایه گزاران بتوانند پس‌از وضع مالیات وعوارض‌سرمایه خود راظرف ۴ سال مستهلک نمایند .
چون در نظر است مقدمتا حداکثر ۲۰ واحد با مشخصات و شرایط مذکور در پایتخت بوجود آید لذا از متقاضیان خواهشمند است درخواست خود را با مراجعه به سازمان گوشت کشور و اخذ پرسشنامه های مربوطه و سپردن تعهد لازم لغایت تا پایان شهریورماه ۱۳۵۳ به سازمان مذکور تسلیم نمایند .
توضیحا اضافه مینماید که توزیع‌کنندگان‌فعلی مواد پروتئینی با رعایت ضوابط خاص مورد تائید سازمان گوشت در ایجاد اینگونه‌واحد ها حق تقدم خواهند داشت .
سازمان گوشت کشور
م‌الف ۸۳۶۵

شرکت ملی نفت ایران

قابل توجه دارندگان دستگاه های حرارتی

بمنظور بهبود نحوه توزیع نفت گازمورد مصرف دستگاههای حرارتی و جلب رضایت‌مصرف کنندگان، اطلاع از نظرات مشترکین‌درمورد نحوه عملکرد توزیع در سال گذشته مورد نیاز میباشد . لذا از عموم مصرف کنندگان درخواست میشود فرم زیر را تکمیل و به آدرس امور پخش ـ شرکت ملی‌نفت‌ایران ناحیه فروش تهران خیابان بهار ارسال فرمایند .
ضمنا تلفنهای شماره ۷۵۴۲۱۵ و۷۵۳۲۱۷ در ساعات ۷ صبح الی ۱ بعدازظهرروزهای شنبه تا چهارشنبه آماده دریافت نظرات علاقمندان میباشند .

نام‌عامل توزیع	نام مشترک (مصرف‌کننده)	شماره اشتراک	شماره تلفن	مساحت زیربنا	تعداد طبقات	مصرف تقریبی ماهانه زمستانی (به لیتر)

نظریه مشترک نسبت بنحوه توزیع عاملین :

آگهی انتقال محل و تغییرات در شرکت سهامی خاص پاسکار ثبت شده بشماره ۱۸۳۶۷

طبق صورتجلسه هیئت مدیره مورخ۶ر۳ر۱۳۵۳ محل شرکت مذکور بتهران خیابان پهلوی روبروی خیابان توانیر منتقل گردید و برابر تصمیم مورخ ۱ر۴ر۱۳۵۳ مجمع عمومی فوق‌العاده تغییرات زیـردر شرکت مذکور بعمل آمد ۱ـ مواد ۳۷و۴۳ اساسنامه شرکت بشرح مندرج در صورت جلسه مذکور اصلاح گردید ۲ـ آقایان مهندس محمود گلسرخی ـو اروژان آسویان ـ کارملو سورچه‌لازار لازاری کاراپطیان به سمت اعضاء هیئت مدیره شرکت انتخاب شدند ۳ـ آقای رضاجلالی بسمت بازرس اصلی و آقای‌غلامحسین جهان بسمت بازرس علی‌البدل برای مدت یکسال تعیین شدند ۴ـ روزنامه اطلاعات جهت درج و نشر آگهی های شرکت تعیین شد ۵ـترازنامه شرکت تصویب شد ۶ـ برابر صورتجلسه مورخ ۱ر۴ر۵۳ هیئت‌مدیره آقای کارملو سورچه بسمت رئیس هیئت مدیره و آقای مهندس محمود گلسرخی معاون رئیس هیئت مدیره‌و آقای لازار لازاری کاراپطیان بسمت مدیر عامل و آقای واروژان آسویان بسمت قائم‌مقام‌مدیر عامل تعیین شدند ۷ـ کلیه اسناد واوراق بهادارو چک وبرات و سفته و تعهدات شرکت بامضاء مدیر عامل یاقائم‌مقام مدیر عامل و یکی از اعضاء هیئت مدیره معتبر خواهد بود .
م‌الف ۸۲۳۱
اداره کل ثبت شرکت هاو مالکیت صنعتی

آگهی تغییرات در شرکت سهامی خاص گرانیت شهد ثبت شده بشماره ۶۵۹۴

برابر تصمیمات مجامع عمومی‌مورخ۲۰ر۱۱ر۵۱ و ۲۰ر۱۱ر۵۲ و ۱۸ر۳ر۵۳ تغییرات زیردرشرکت مزبور بعمل آمده است ۱ـ ترازنامه سالهای ۱۳۵۰ و ۱۳۵۱و ۱۳۵۲ تصویب گردید ۲ـ بانو شوکت سبزداری بسمت بازرس اصلی و بانومنیر یگانه بسمت بازرس علی‌البدل شرکت برای‌سال های ۵۱و۵۲ تعیین گردیدند ۳ـ روزنامه‌اطلاعات برای درج‌آگهی های شرکت‌تعیین گردید ۴ـبانو شوکت سبزداری بسمت‌بازرس اصلی وبانوصدیقه همدانیان‌بسمت بازرس علی‌البدل شرکت ازتاریخ ۱۸ر۳ر۵۳ برای مدت یکسال انتخاب شدند۵ـ آقایان محمد باباجانی ، محمد حسن نباتی وجواد باباجانی بسمت اعضاء هیئت مدیره از تاریخ ۱۸ر۳ر۵۳ برای مدت دوسال انتخاب شدند ۶ـ برابر صورتجلسه مورخ ۱۸ر۳ر۵۳ آقایان‌محمد حسن نباتی بسمت رئیس هیئت‌مدیره جوادباباجانی بسمت نایب رئیس هیئت مدیره ومحمد باباجانی بسمت مدیرعامل تعیین گردیدند۷ـ امضاءاوراق عادی‌و مکاتبات اداری‌واموری که تعهد مالی نداشته باشد باهریك از اعضاء هیئت مدیره‌منفردا و با مهرشرکت وامضاء اوراق رسمی‌و بهادار از قبیل چك،سفته ،برات، قرارداد های تعهدآور و اسنادرسمی بادونفراز سه‌نفر اعضاء هیئت مدیره متفقا و با مهرشرکت میباشد.
م‌الف ۸۲۳۲
اداره کل ثبت شرکتهاومالکیت صنعتی

سال چهل و نهم – شماره ۱۴۴۶۳

اطلاعات

دوشنبه – سی و یکم تیرماه ۱۳۵۳
دوم رجب ۱۳۹۴ – بیست ودوم ژوئیه ۱۹۷۴

ساعات شرعی

استخراج دکتر ریاضی کرمانی

اذان مغرب . . . . . ساعت ۷ و ۳۶ دقیقه
اذان صبح (فردا) . . . ساعت ۳ و۱۶دقیقه
طلوع آفتاب (فردا) . . . ساعت ۵ و ۳ دقیقه
ظهر شرعی (فردا) . . . ساعت ۱۲ و ۱۳ دقیقه

دولت ۷ هزار میلیون‌وام خانه‌سازی‌میدهد

برنامه‌خانه‌سازی در تهران‌وشهرستانها

۷ میلیاردتومان وام خانه‌سازی تا پایان سال ۱۳۵۶ در اختیار مردم قرار خواهد رفت و هدف اینست که تولید واحد مسکونی در ایران به سالیانه سیصدهزار دستگاه در سال برسد .

قسمت مهمی از این اعتبار در اختیار شرکت های ساختمانی واجد صلاحیت قرار خواهد گرفت ، تا این شرکت ها در سطح وسیع دست به ساختمان واحد مسکونی بزنند .

همایون جابر انصاری این مطلب را در یک مصاحبه مطبوعاتی و رادیو تلویزیونی اظهار داشت .

وزیر مسکن و شهر سازی که ظهر دیروزدردفتر کار غلامرضا کیانپور وزیر اطلاعات و جهانگردی و با حضور وی برنامه مسکن و زمین دولت را تشریح میکرد ، در مورد برنامه جدید دولت در بخش مسکن توضیح داد : بانک ساختمانی در شرف تاسیس با اجرای یک طرح وسیع در تهران و شهر های مورد نیاز ، مقدمات خانه سازی را فراهم میسازد . و تا دوسال آینده بوسیله این بانک و شرکت های ساختمانی که از طرف بانک به انهاکمک خواهد شد سالیانه ۸۵ تا ۱۰۰ هزار واحد مسکونی در تهران ودیگر نقاط کشور ساخته خواهد شد .

مصالح ساختمانی

مطابق برنامه جدید دولت ، همگام با توسعه فعالیت هـای ساختمانی ،توجه به تولیدبیشتر مصالح ساختمانی نیز خواهد شد و از سوی همین بانکوام های بزرگی‌برای توسعه‌کارخانه های‌تولیدکننده مصالح‌ساختمانی و بخصوص‌کارخانه های‌سازنده قطعات پیش ساخته تخصیص خواهد یافت .

وزیر مسکن و شهر سازی در خصوص اوراق پس‌انداز وام مسکن گفت : این اوراق پس از آنکه تمام مشخصات آن توسط‌بانک‌مرکزی ایران‌روشن شد ، از طرف بانک ساختمان منتشر خواهد شد و خریداران اوراق علاوه بر انتفاع از بهره آن که تصور میرود رقمی بین ۹ تا ۱۲ در صد باشد ، هرگاه بین ۲۰ تا ۲۵ در صد ارزش واحد مسکونی مورد علاقه خود را از این اوراق در دست‌داشته باشند ، میتوانند از آپارتمان هائی که بوسیله شرکت های مربوط‌به‌بانک ساختمانی‌ساخته خواهد شد خریداری کنند .

قیمت ساختمان

ارزش این آپارتمان ها بین۷۵ تا ۲۰۰ هزار تومان خواهدبود و اقساط وامی که به‌خریدار پرداخت میشود ۱۰ تا ۱۵ ساله مستهلک خواهد شد و بهره‌ان برای آپارتمان های ارزانقیمت ٤ در صد واپارتمان های‌گران قیمت ٦تا ٦٫٥ در صدخواهد بود .

جابر انصاری تاکید کرد که فقط حدود یکچهارم تعداد آپارتمانها در تهران ساخته خواهد شد ، بعبارت دیگرتعداد ساختمان هائی که از این طریق بوجود میاید از ۲۵ هزار واحد مسکونی در سال تجاوزنخواهد کرد و حدود ۷۵ هزار واحدآن در دیگر نقاط کشور و باهمین شرایط بمردم واگذار میشود.

سرمایه شرکت هائی که اقدام به ساختمان خانه خواهند کرد سعی خواهد شد محلی باشد و خریداران اوراق پس انداز از وام مسکن در همان شهر که اوراق خود راخریداری‌کرده‌اند میتوانند ازمزایای خانه‌دارشدن بهرمند شوند .

کمك به شرکتها

وی در مورد شرکتهای تعاونی مسکن سازمان های دولتی و خصوصی گفت:

« در آینده تسهیلات بیشتری برای‌اینگونه‌شرکتهافراهم خواهد شد واز نظر زمین و اعتبارات کمکهای موثری به آنها صورت خواهد گرفت تا اعضای این

بقیه در صفحه۱۳

والاحضرت همایون ولایتعهد دیروزباتفاق والاحضرت‌هاشاهپور علیرضا و شاهدخت فرحنازپهلوی برای‌استفاده از تعطیلات‌تابستانی و یک اقامت کوتاه به اروپاعزیمت کردند .

عکس والاحضرت ولایتعهد را هنگام ابراز مرحمت نسبت بـه سفرای انگلستان و سوئیس که به بدرقه والاحضرت‌ها به مهرآباد رفته بودند نشان میدهد . آقای علم وزیر دربار شاهنشاهی نیزدر عکس دیده میشوند .

تهران از اقدامات ترکیه در قبرس دفاع کرد

دولت ایران دیشب رسما به دفاع‌ازدولت همسایه و همپیمان خود ترکیه در قبال بحران قبرس برخاست و اقدامات‌اخیر ترکیه‌رادر قبرس «موجه»عنوان داد .

همزمان با اعلام نظر رسمی ایران ، منابع تهران گفتند که ایران آمادگی خود را برای دادن همه‌گونه کمک های پزشکی از جمله ارسال یک بیمارستان مجهز صحرائی و وسائل جراحی و درمانی و معالجه‌بیماران جنگ به مقامات دولت ترکیه اعلام کرده‌است .

منابع تهران هم چنین می‌گویند دولت ایران به لحاظ روابط‌برادری‌وحسن‌همجواری با ترکیه آماده است تا بـه خانواده های ترک قبرس که در حوادث اخیر قبرس‌متحمل صدماتی شده‌اند ، کمک کند.

اظهارات دیشب سخنگوی وزارت خارجه در دفاع از اقدامات ترکیه در قبرس ، نام ایران‌برادر صدر مدافعان‌رسمی ترکیه در قبال بحران قبرس قرار میدهد . تاکنون بسیاری از کشور ها از اقدام ترکیه‌در پیاده کردن قوا در قبرس‌دفاع کرده‌اند ، اما هیچ کشوری تاکنون بطور رسمی در ایـن زمینه مطلبی عنوان نکرده بود.

سخنگوی وزارت خارجـه دیشب گفت ، دولت شاهنشاهی ایران لازم می‌داند یکبار دیگر نظر خود را دایر به ضرورت حفظ استقلال و تمامیت‌ارضی قبرس و حقوق جامعه ترک‌آن کشور که مبتنی برقراردادهای لندن و زوریخ است تائیدکند.

مغایر قرار داد

سخنگوی وزارت خارجـه افزود ، که اقدامات افسران یونانی گارد ملی و یونانیهای قبرس مغایر با قرار داد های مورد اشاره بوده و مخاطراتی برای آینده جامعه ترک آن کشور و حقوق آنان ایجادکرده است و بدین مناسبت دولت شاهنشاهی‌ایران اقدامات اخیر دولت ترکیه را موجه می – شناسد .

دخالت‌نظامی‌ترکیه در چار– چوب‌معاهدات سه‌جانبه ۱۹۶۰ ترکیه ، یونان و بریتانیا در مورداستقلال‌قبرس انجام‌گرفت. در این قرارداد صریحا گفته شده که در صورت به خطر افتادن استقلال قبرس و هدف هرژیمی که بخواهد قبرس را به کشور دیگری ملحق کند ، سه کشور ترکیه ، یونان و بریتانیا حق دارند ، یا بطور مشترک ودرصورت عدم توافق بصورت‌انفرادی‌درقبرس‌مداخله نظامی کنند .بنابراین اقـدام ترکیه کاملا در چارچوب ایـن معاهده و بدنبال عدم توافق با انگلیس دراعمال اقدامات‌نظامی مشترک برای حفظ استقـلال قبرس صورت گرفت .

«ازسرویس سیاسی اطلاعات»

پروازهای «هما» ازطریق مسکو ازسر گرفته‌شد

هواپیمایی ملی ایران‌قسمتی از پروازهای خود را به‌مقاصد اروپائی به تهران و بالعکس‌که در نتیجه بحران قبرس وبسته بودن راه عبور از فراز خاك ترکیه معلق مانده بوداز دیشب از راه مسکو از سرگرفت .دو پرواز هماکه دیشب از اروپاو از راه مسکوبه‌تهران آمدتعدادی از مسافران خود راکه درشهر های‌مختلف‌اروپادرانتظاربازگشت به وطن هستند به تهران آورد. از تهران نیز امروز دو پرواز ۷۲۱ازطریق مسکوبه‌فرانکفورت ولندن رفت و پرواز دیگری‌قرار بودکه بعد از ظهر امروز از طریق مسکوبه پاریس و لندن رود .

هواپیمایی ملی ایران روزانه معمولا سه پرواز از تهران به مقاصد اروپائی و از مقاصد اروپائی به تهران انجام میدهد و اغلب این پروازها به جز دو پرواز مسکو از طریق استانبول یا از فراز خاك ترکیه انجام میشود . بهمین علت از بامداد شنبه با پیاده شدن قوای‌ترکیه در قبرس و اعلام حالت فوق – العاده، هواپیماهای «هما»درتهران و پایتخت های اروپائی برروی زمین ماندند .

۲٤ ساعت پس ازجنك قبرس دیگر شرکتهای هواپیمایی به تغییر مسیر پرواز اقدام کردند و اغلب آنها اینك پرواز بـه اروپا و از اروپا به تهران‌وخاور دور را ازطریق خاورمیانه وشمال آفریقا انجام میدهند .

«هما» امروزهمچنین اعلام کرد که با ادامه بحران قبرس سفی میشود بهر طریق که شده‌حتی با پرواز شرکت های‌هواپیمایی دیگر مسافران «هما» از اروپا به وطن بازگردند .

هفته‌خانم‌های خانه‌دار

خانه میخرم

خانم زهرا حق‌وردی ۲۰ساله خانه دار ساکن تهران ۳سال است ازدواج نموده و صاحب‌یك فرزند میباشد ، خانم حق‌وردی عصر چهارشنبه ۲٦ر٤ر۱۳۵۳ همراه شوهرش آقای حسین صفائی با چهره‌خندان و شاد ۲۰ دقیقه دیرتر از وقت‌معمول با عجله برای شرکت‌درمراسم قرعه کشی قهرمان شانس بـه تالار اعانه ملی آمد و بعنوان برنده جایزه یك میلیون ریالی بلافاصله برای مصاحبه بـه پشت میکروفون دعوت شد در فرصتی که دست داد با ایشان صحبت کردیم میگفت : بعداز ازدواج وقتی بچه‌دارشدم‌همیشه کمبود یك خانه را در زندگی خودمان احساس میکردم ،هفته قبل من طبق معمول یك دسته چك از بلیطهای اعانه‌ملی‌خریده بودم و جریان‌قرعه‌کشی را از رادیو می شنیدم من دسته چك بلیطهای اعانه ملی را دردست داشتم و بشماره هائیکه ازرادیو اعلام میشد گوش میکردم وبا تعجب ملاحظه کردم که‌گوینده شماره بلیط من رابرنده جایزه یکصد هزار تومانی اعلام کرد ، خیلی خوشحال شدم و خدا را شکر کردم که حالا می توانم خانه کوچکی‌برای‌خودوخانواده‌ام خریداری بنمایم .

اتومبیل میخرم :

خانم ایراندخت چهاردهی خانه‌دار ساکن تهران که بـا شماره ۱۷ در ردیف برندگان جوایز ممتاز بلیطهای اعانه‌ملی نشسته بود مدام پیپا میکرد و منتظر اعلام نتیجه قـرعه کشی قهرمان شانس بود،خانم‌چهاردهی که هفته قبل چند دسته چك‌از بلیطهای اعانه ملی را خریده بود میگفت : اصولا من بـین کارخیر اعتقاددارم‌چون وقتی‌فکر میکنم‌از محل عواید بلیطهای اعانه‌ملی کارهای‌عظیمی‌بخصوص در امر بهداشت روستائیان‌عزیز کشور انجام میشود از اینکه منهم در آن بسهم خود شریك هستم خوشحالم،هفته قبل‌روزنامه شب را مطالعه می کردم وبا ملاحظه شماره برندگان ممتاز متوجه شدم که ۱۰ هزار تومان جایزه بدسته چکهای من‌تعلق گرفته ، البته خیلی خوشحال شدم ولی با خودم فکر کردم که‌اگر ۲۵ هزار تومان دیگر هم ببرم‌میتوانم‌یک‌اتومبیل‌برای‌استفاده خانواده و بچه‌هایم خریداری کنم و حالا منتظر نتیجه قرعه کشی هستم .

در گفت و شنود بودیم که گوینده شماره ۱۷ را بعنوان قهرمان شانس اعلام کرد واین همان شماره‌ای بود که روی سینه‌خانم‌چهاردهی‌نصب‌شده‌بود.

روز سوم مرداد ۱۳۵۳ مصادف با نخستین سال درگذشت پدر عزیزمان شادروان محسن مقدم میباشد مراسم یادبود بطور خصوصی برگزار و مخارج شب سال بمصرف امور خیریه خواهد رسید .

مریم مقدم (صفی‌نیا) ، لادن مقدم (لاری) ، حمیدرضا مقدم

بنیاد نیکوکاری والاحضرت شاهدخت شمس پهلوی

آگهی استخدام مربی پرستاری

مدرسه عالی پرستاری شمس پهلوی وابسته به‌بنیاد نیکوکاری والاحضرت شاهدخت شمس پهلوی جهت تکمیل کادر آموزشی خود چند نفر لیسانسیه پرستاری راکه آشنائی کامل بـه زبان انگلیسی و حداقل دوسال سابقه وتجربه آموزش پـرستاری داشته باشند با حقوق مکفی استخدام مینماید .

از متقاضیان خواهشمند است همه روزه از ساعت ۸ الی ۱۲صبح حداکثر تاتاریخ ۱۰ر۵ر۵۳، بدفترمرکزی بنیادنیکوکاری والاحضرت شاهدخت شمس پهلوی واقع در بلـوار الزابت شماره ۱۱۲ مراجعه نمایند .

دانشگاه ملی ایران

آگهی مسابقه‌ورودی دوره‌های لیسانس شبانه‌دانشگاه‌ملی ایران

برای‌سال تحصیلی ۵۴-۱۳۵۳

دانشگاه‌ملی ایران برای دوره‌های لیسانس‌شبانه در سال تحصیلی ٥٤–۱۳۵۳ تعدادی دانشجو بشرح زیر میپذیرد :

رشته تحصیلی	تعداد دانشجو	نوع دیپلم
زبان و ادبیات فارسی	٤٠ نفر	ادبی – ریاضی – طبیعی
زبان و ادبیات انگلیسی	۲۵ نفر	ادبی – ریاضی – طبیعی – منشیگری
تاریخ	٤٠ نفر	ادبی– ریاضی–طبیعی
جامعه‌شناسی	٤٠ نفر	ریاضی – طبیعی
جغرافیا	٤٠ نفر	ریاضی – طبیعی
حقوق	۸۰ نفر	ادبی – ریاضی – طبیعی
اقتصاد	۸۰ نفر	ریاضی – طبیعی
ریاضی	٤٠ نفر	ریاضی
زیست‌شناسی	٤٠ نفر	ریاضی – طبیعی
شیمی	٤٠ نفر	ریاضی – طبیعی
فیزیک	٤٠ نفر	ریاضی

تاریخ امتحان : امتحانات در ساعت ۹ صبح‌روز جمعه اول شهریورماه ۱۳۵۳ در محل دانشگاه ملی ایران برگزار خواهد شد .

چگونگی توزیع کارتهای ورودی :

کارتهای ورودی داوطلبان ، در محل دانشگاه ملی ایران بهترتیب‌حروف الفباء و بشرح زیر توزیع میشود :

حروف اول نام‌خانوادگی	تاریخ توزیع کارت	ساعت توزیع کارت
(الف) تا (خ)	چهارشنبه ۳۰ر۵ر۱۳۵۳	از ساعت ۷ تا ۱۲ صبح
(د) تا (ظ)	چهارشنبه ۳۰ر۵ر۱۳۵۳	از ساعت ۳ تا ۷ بعدازظهر
(ع) تا (م)	پنجشنبه ۳۱ر۵ر۱۳۵۳	از ساعت ۷ تا ۱۲ صبح
(ن) تا (ی)	پنجشنبه ۳۱ر۵ر۱۳۵۳	از ساعت ۳ تا ۷ بعدازظهر

داوطلبان باید با دردست داشتن گواهینامه ششم متوسطه ، بترتیبی که در فوق تعیین شده است ، شخصا برای دریافت کارت ورودی مراجعه کنند .

مواد امتحانی

رشته‌های : زبان و ادبیات فارسی – زبان و ادبیات انگلیسی – تاریخ – جامعه‌شناسی – جغرافیا زبان و ادبیات فارسی ، زبان خارجی (انگلیسی یا فرانسه یا آلمانی)، جغرافیا ، تاریخ ، شناخت فرهنگ ملی و مسائل ایران .

رشته حقوق : زبان و ادبیات فارسی ، زبان‌خارجی (انگلیسی یا فرانسه) ، شناخت فرهنگ ملی و مسائل ایران – تعلیمات اجتماعی

رشته اقتصاد : فارسی، ریاضیات ، زبان‌خارجی (انگلیسی یا فرانسه یا آلمانی)، شناخت فرهنگ ملی و مسائل ایران – اطلاعات عمومی

« ضمنا زبان دوره تحصیل در این دانشکده انگلیسی است »

رشته‌های : فیزیک و ریاضی

فیزیك باضریب ۳
ریاضی باضریب۳
شیمی باضریب ۱
زبان فارسی ، شناخت فرهنك ملی و مسائل ایران باضریب ۱
زبان خارجی(انگلیسی یافرانسه)باضریب۲

زیست شناسی وشیمی :

شیمی باضریب ۳
طبیعیات باضریب ۳
فیزیك وریاضی با ضریب ۱
زبان فارسی ، شناخت فرهنك ملی و مسائل ایران باضریب ۱
زبان خارجی (انگلیسی یافرانسه) با ضریب ۲

سئوالات امتحانی در حدود برنامه دوره دوم‌متوسطه خواهد بود .

شرایط اختصاصی دوره شبانه :

برنامه آموزشی دوره‌های لیسانس شبانه بـا شرائط اختصاصی مشروحه درزیر مانند برنامه همین رشته‌ها در روز میباشد.

الف – حداقل دوره شبانه پنجسال و حداکثر هشت سال است .

ب – حداکثر واحد برای هر نیمسال ١٤ واحد است .

ج – ساعات کلاس از ۱۷ تا ۲۱ میباشد.

د – پذیرفته‌شدگان در یکی از رشته‌های شبانه نباید در هیچیک از رشته‌های تحصیلی این دانشگاه و یا دیگر دانشگاهها وموسسات آموزش عالی‌کشور مشغول تحصیل باشند .

هـ – داوطلبان باید برگ پایان خدمت وظیفه یامعافیت دائم در دست داشته باشند .

و – دانشجویان رشته‌های شبانه از هیچیک ازامتیازات دانشجوئی نظیر : وام، کار، کمک هزینه تحصیلی نمی‌توانند استفاده کنند .

ز – حق‌التعلیم سالیانه برای رشته‌های : ریاضی زیست‌شناسی ، شیمی، فیزیک ـ۲٤۰۰۰ ریال وبرای بقیه رشته ـ۳۳۰۰۰ ریال است که هنگام ثبت‌نام پذیرفته‌شدگان یکجا دریافت میشود . پذیرفته‌شدگان رتبه اول از پرداخت این حق‌التعلیم معاف‌اند .

مدارك ثبت نام:

۱– فتوکپی گواهینامه دوره کامل متوسطه .
۲– دو برگ فتوکپی یا رونوشت شناسنامه .
۳– فتوکپی برگ‌پایان خدمت وظیفه یا معافیت‌دائم .
٤– شش قطعه عکس ٤×٦ (داوطلب بایدمشخصات خود را از روی شناسنامه شخصا دربشت هر عکس نوشته باشد).
٥– رسید بانکی بمبلغ ٥۰۰ ریال بابت حـق ثبت‌نام که باید بحساب شماره ۱۰۰۲ دانشگاه ملی ایران شعبه ٦٧٦ (اوین) یا بهمین حساب در یکی از شعبه‌های بانک ملی ایران در تهران و یا شهرستانها پرداخت شده باشد.

در صورت شرکت‌نکردن داوطلب و یا قبول‌نشدن‌وجه ثبت‌نام ومدارک بهیچوجه مسترد نخواهد شد .

درخواست ثبت نام در مسابقه‌ورودی‌دوره‌های‌شبانه‌دانشگاه ملی ایران برای سال تحصیلی ٥٤–۱۳۵۳

اینجانب با مشخصات زیر :

۱– نام‌خانوادگی — محل درج حروف الفبای‌نام‌خانوادگی بترتیب ازراست بچپ

۲– نام — محل درج حروف نام بترتیب از راست به چپ

۳– نام پدر ٤– شماره شناسنامه ٥– محل صدور

٦– تاریخ تولد ۷– محل تولد ۸– نوع دیپلم متوسطه :

ادبی ☐ ریاضی ☐ طبیعی ☐ منشیگری ☐

۹– زبان خارجی که‌امتحان میدهم:

انگلیسی ☐ فرانسه ☐ آلمانی ☐

داوطلب شرکت درمسابقه ورودی‌رشته لیسانس شبانه ☐

دانشگاه ملی ایران هستم .
(فقط یک رشته باید ذکر شود).

نشانی کامل :

تلفن : تاریخ امضاء

داوطلبان این قسمت از روزنامه را بریده و پس از تکمیل با مدارک خواسته شده باید با پست سفارشی بترتیبی بفرستند که تا روز ۲۲ مرداد ماه۱۳۵۳ به آدرس : تهران – اوین – دانشگاه ملی ایران – اداره کل آموزش برسد.

به درخواست‌هائی که پس از تاریخ فوق برسدو یا فاقد مدارک خواسته شده‌باشند مطلقا ترتیب‌اثر داده نخواهد شد .

آ–۸۶۹۲۰

دانشگاه ملی ایران

دانشگاه ملی ایران

استخدام ماشین نویس

دانشگاه ملی‌ایران تعدادی ماشین نویس فارسی‌و لاتین ازطریق مسابقه‌و مصاحبه استخدام مینماید.

از داوطلبان خواهشمند است از تاریخ نشر این آگهی لغایت روز۹ مرداد ۵۳ برای دریافت اطلاعات‌بیشتر همه روز ازساعت ۸تا۱ بعدازظهر «بجز پنجشنبه‌ها»به‌اداره کل کارگزینی دانشگاه واقع «دراوین، » مراجعه‌نمایند.

دانشگاه ملی ایران

دنیای ورزش بامطالب بکر وعکسهای زیبای رنگی شنبه‌ها منتشر میشود

تنها خواننده بین‌المللی ایران

فریدون فرخ‌زاد

از سه شنبه اول مرداد در تراس هتل اوین

با یک شوی کامل واختصاصی که برای اولین بار اجرا میشود. تلفن رزرو ۸۹۲۹۰۰

بانك توسعه‌وسرمایه‌گذاری ایران

آگهی پرداخت سود سهام

از صاحبان‌سهام بانك دعوت میشود برای دریافت سود سال ۱۳۵۲ سهام خود از تاریخ اول مرداد مـاه ۱۳۵۳ همه روزه باستثنای روز های پنجشنبه و جمعه وتعطیلات‌رسمی ازساعت۸صبح تا۱۲ظهر بادردست‌داشتن گواهینامه‌موقت سهام‌و شناسنامه‌خودبه محل بانك‌واقع در تهران خیابان سپهبد زاهدی – خیابان ناصر (بین فیشرآباد و ویلا) شماره ۱٦ مراجعه فرمایند .