

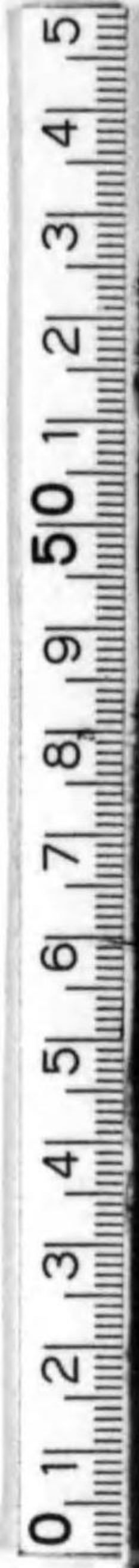

始



輸出生絲販賣統制ニ関スル参考資料

農林省蚕糸局編

14.2₁
757

昭和八年九月

輸出生絲販賣統制ニ關スル參考資料

農林省蠶絲局

昭和八年九月



輸出生絲販賣統制ニ關スル參考資料

農林省蠶絲局



14.21-757

輸出生絲販賣統制ニ關スル參考資料

目次

統計圖表

- (1) 生絲主要生産國別生産狀況
- (2) 米國ニ於ケル日本、支那及歐洲生絲消費狀況
- (3) 横濱、神戸兩市場ニ於ケル生絲ノ月別集散狀況
- (4) 紐育ニ於ケル生絲ノ月別集散狀況
- (5) 生絲、綿絲、正米及東株價格竝一般物價比較表
- (6) 横濱絲價、對米爲替及紐育絲價比較表
- (7) 米國ニ於ケル於生絲、人絹、棉花及スチール株價格竝一般物價比較表

第一 生絲生産ニ關スル事項

- (1) 世界各國生絲生産高及其増減率…………… 1
- (2) 世界各國生絲生産高割合…………… 1
- (3) 地方別最近三箇年間論及生絲生産高…………… 2
- (4) 生絲、輸出及輸出殘高竝其増減率…………… 3
- (5) 生絲、輸出及輸出殘高割合…………… 3
- (6) 用途別生絲内地消費高及其割合…………… 3

第二 製絲業者ニ關スル事項

- (1) 規模別器械製絲工場數及釜數…………… 4
- (2) 規模別器械製絲工場釜數増減率…………… 4
- (3) 規模別器械製絲工場釜數割合…………… 5
- (4) 輸出、地遣向別器械製絲工場數及釜數…………… 4
- (5) 營業、組合製絲別器械製絲工場數、釜數及生産高竝其釜數、生産高増減率… 6
- (6) 營業、組合製絲別器械製絲工場釜數及生産高割合…………… 7

第三 生絲需給狀況ニ關スル事項

- (1) 輸出市場年別生絲集散高及其増減率…………… 6
- (2) 輸出市場最近五箇年間(昭和四、五年ヲ除ク)月別生絲集散高…………… 6
- (3) 輸出市場最近五箇年間(昭和四、五年ヲ除ク)平均月別生絲集散高及其増減率…………… 8

- (4) 横濱、神戸別生絲入荷高及其増減率..... 8
- (5) 横濱、神戸別生絲入荷高割合..... 8
- (6) 輸出先別生絲輸出高及其増減率..... 9
- (7) 輸出先別生絲輸出高割合..... 9
- (8) 生絲、絹織物及副蠶絲輸出額及輸出品總額ニ對スル割合..... 10
- (9) 米國年別生絲集散高及其増減率..... 11
- (10) 米國最近五箇年間(昭和四、五年ヲ除ク)月別生絲集散高..... 10
- (11) 米國最近五箇年間(昭和四、五年ヲ除ク)平均月別生絲集散高及其増減率..... 12
- (12) 米國產地別生絲輸入高及其増減率..... 12
- (13) 米國產地別生絲輸入高割合..... 13
- (14) 米國產地別生絲消費高及其増減率..... 13
- (15) 米國產地別生絲消費高割合..... 13

第四 生絲ノ價格ニ關スル事項

- (1) 横濱市場生絲現物及清算相場ノ最高、最低、平均値段並値幅..... 14
- (2) 紐育市場生絲現物及清算相場ノ最高、最低、平均値段並値幅..... 15
- (3) 生絲、人絹、綿絲、正米、東株價格及一般物價並其増減率..... 16
- (4) 横濱絲價、對米爲替、米價換算横濱絲價及紐育絲價並其増減率..... 17
- (5) 米國生絲、人絹、棉花、スチール株價格及一般物價並其増減率..... 18

第五 生絲ノ取引ニ關スル事項

- (イ) 現物市場
 - (1) 振賣、成行別賣買高及其割合..... 19
 - (2) 問屋、輸出業者別生絲入荷高及其増減率..... 20
 - (3) 問屋、輸出業者別生絲入荷高割合..... 20
 - (4) 横濱、神戸別問屋業者數及其生絲入荷高..... 20
 - (5) 問屋業者及輸出業者店別生絲入荷高..... 21
 - (6) 輸出、製絲業者別生絲輸出高及其増減率..... 25
 - (7) 輸出、製絲業者別生絲輸出高割合..... 25
 - (8) 横濱、神戸別輸出業者數及其生絲輸出高..... 26
 - (9) 輸出業者店別生絲輸出高..... 26
- (ロ) 生絲検査
 - (1) 生絲春夏秋、黃白、織度、格別検査高..... 29

- (2) 生絲織度、格、横濱、神戸別検査高..... 30
- (3) 生絲織度、格別検査高割合..... 30
- (ハ) 清算市場
 - (1) 生絲ノ清算取引所一覽..... 30
 - (2) 横濱、神戸別生絲清算賣買高及其受渡高..... 31
 - (3) 受渡生絲格別受渡高..... 32
 - (4) 生絲生産高及清算賣買高..... 33

第六 金融ニ關スル事項

- (1) 問屋ノ製絲業者ニ對スル製絲資金擔保別貸出高..... 33
- (2) 問屋ノ製絲業者ニ對スル製絲資金貸出高増減率及其擔保別割合..... 34
- (3) 問屋ノ製絲業者ニ對スル原資金貸出高及荷爲替立替高..... 34
- (4) 問屋ノ製絲業者ニ對スル原資金、荷爲替立替金増減率並其割合..... 35
- (5) 銀行ノ問屋ニ對スル製絲關係資金擔保別貸出高..... 36
- (6) 銀行ノ問屋ニ對スル製絲關係資金貸出高増減率及其擔保別割合..... 36
- (7) 銀行ノ問屋ニ對スル別約當座貸越以外ノ貸出高及別約當座貸越高..... 37
- (8) 銀行ノ問屋ニ對スル別約當座貸越以外ノ貸出、別約當座貸越増減率並其割合..... 38
- (9) 生絲資金製絲手形割引歩合..... 38
- (10) 蠶絲荷爲替其他立替金ニ對スル協定利率..... 39
- (11) 生絲貸付擔保價格..... 39

第七 人造絹絲ニ關スル事項

- (1) 世界各國人絹生産高..... 39
- (2) 世界各國人絹生産高増減率..... 40
- (3) 世界各國人絹生産高割合..... 40
- (4) 米國用途別人絹消費割合..... 49
- (5) 生絲、人絹現物相場比較..... 41
- (6) 生絲、人絹清算相場比較..... 42
- (7) 米國生絲人絹現物相場比較..... 42

生絲取引規約

- (1) 輸出生絲賣買取引規約..... 43
- (2) 生絲取引仲裁規則..... 45
- (3) 生絲賣込問屋取扱規約..... 48

1. 總論
 2. 生產計劃
 3. 生產組織
 4. 生產技術
 5. 生產管理
 6. 生產安全
 7. 生產衛生
 8. 生產教育
 9. 生產福利
 10. 生產總結

主要生產資料生產狀況(%)



統計圖表

生絲主要生產國別生產狀況(第一)

生絲主要生產國別生產狀況(第一)

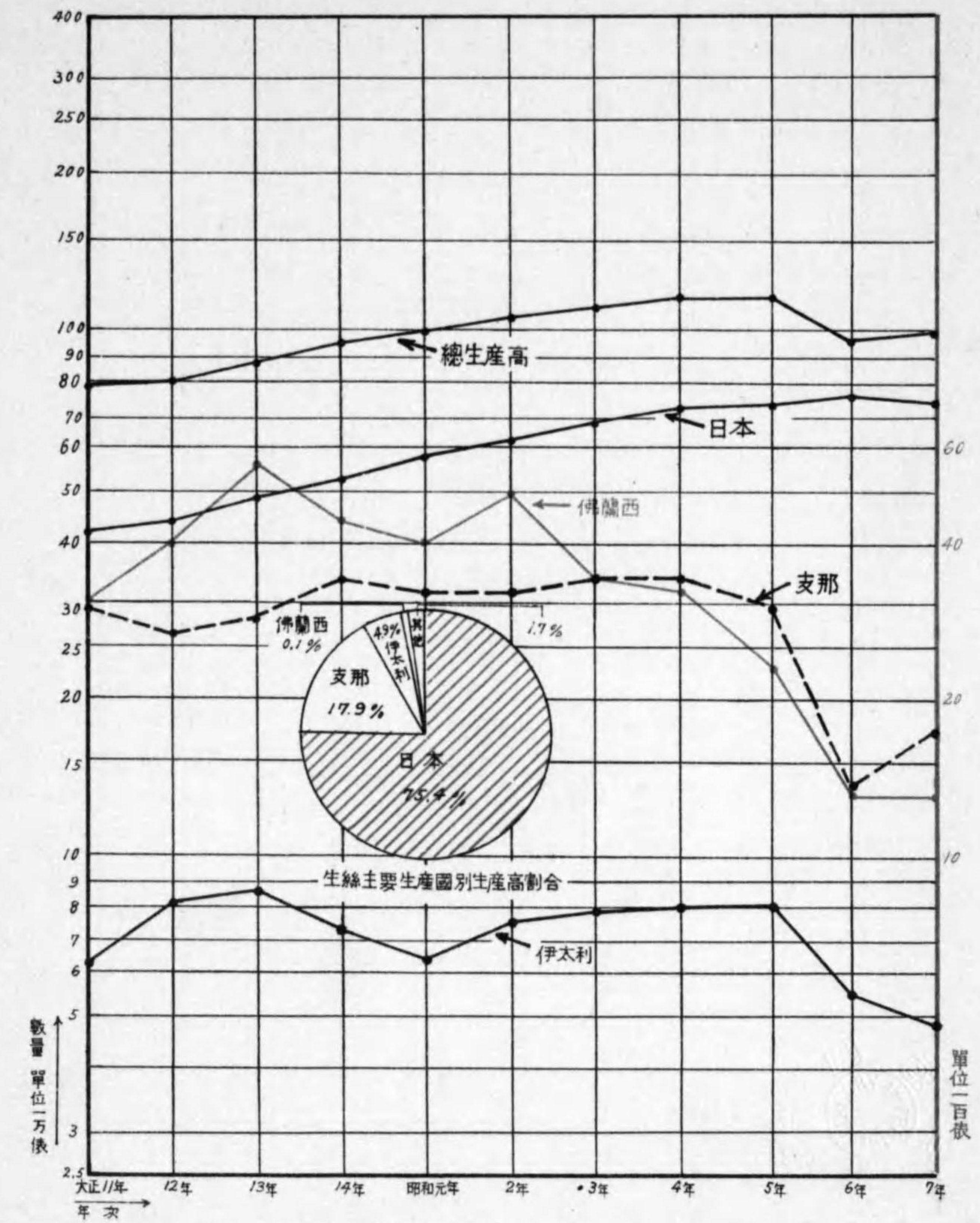

備考 生絲主要生產國別生產高割合、昭和七年、事實ヲ示ス

米國=於ケル日本・支那及歐洲生絲消費狀況(第二)

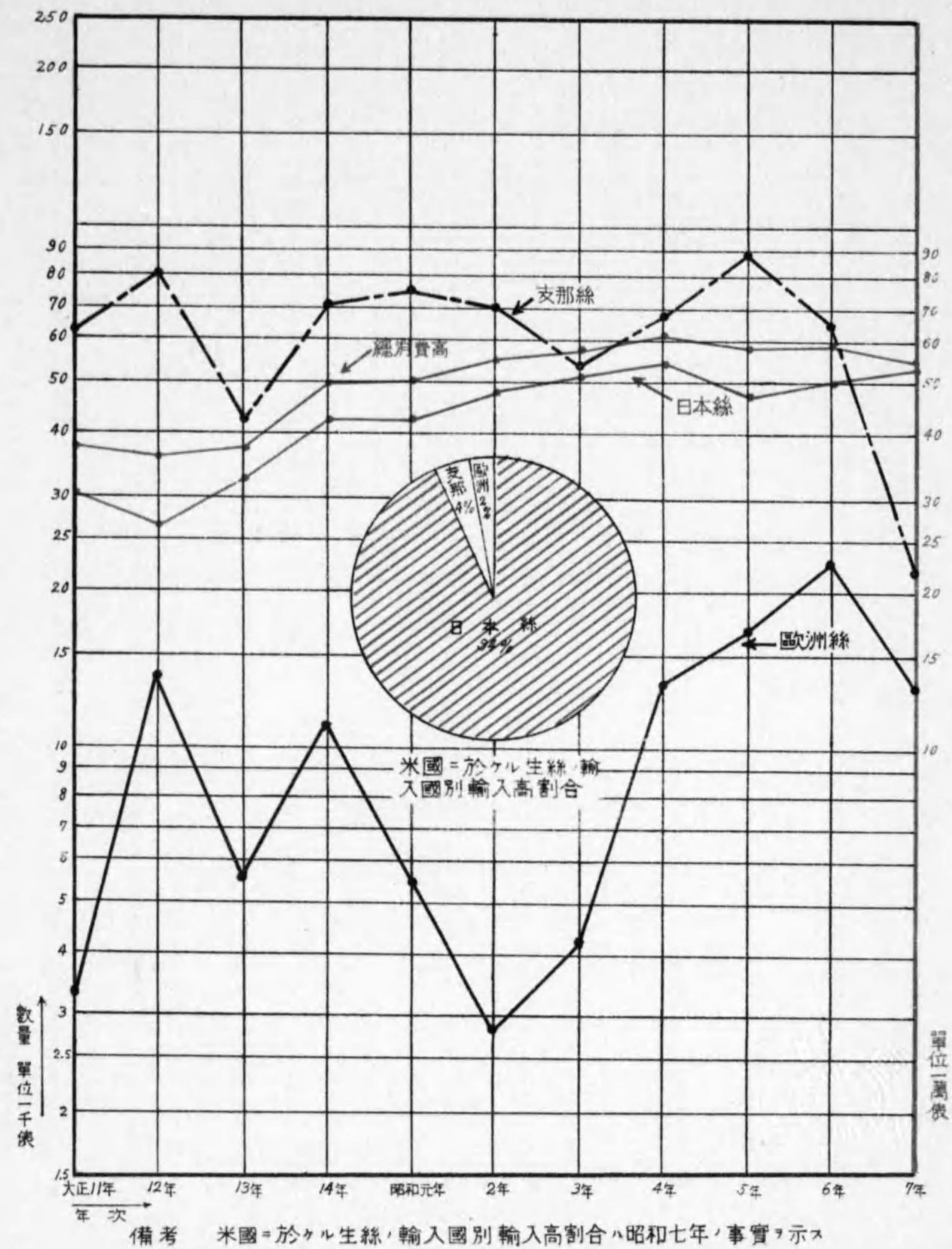

横濱神戸兩市場に於ける生絲ノ月別集散狀況(第三)

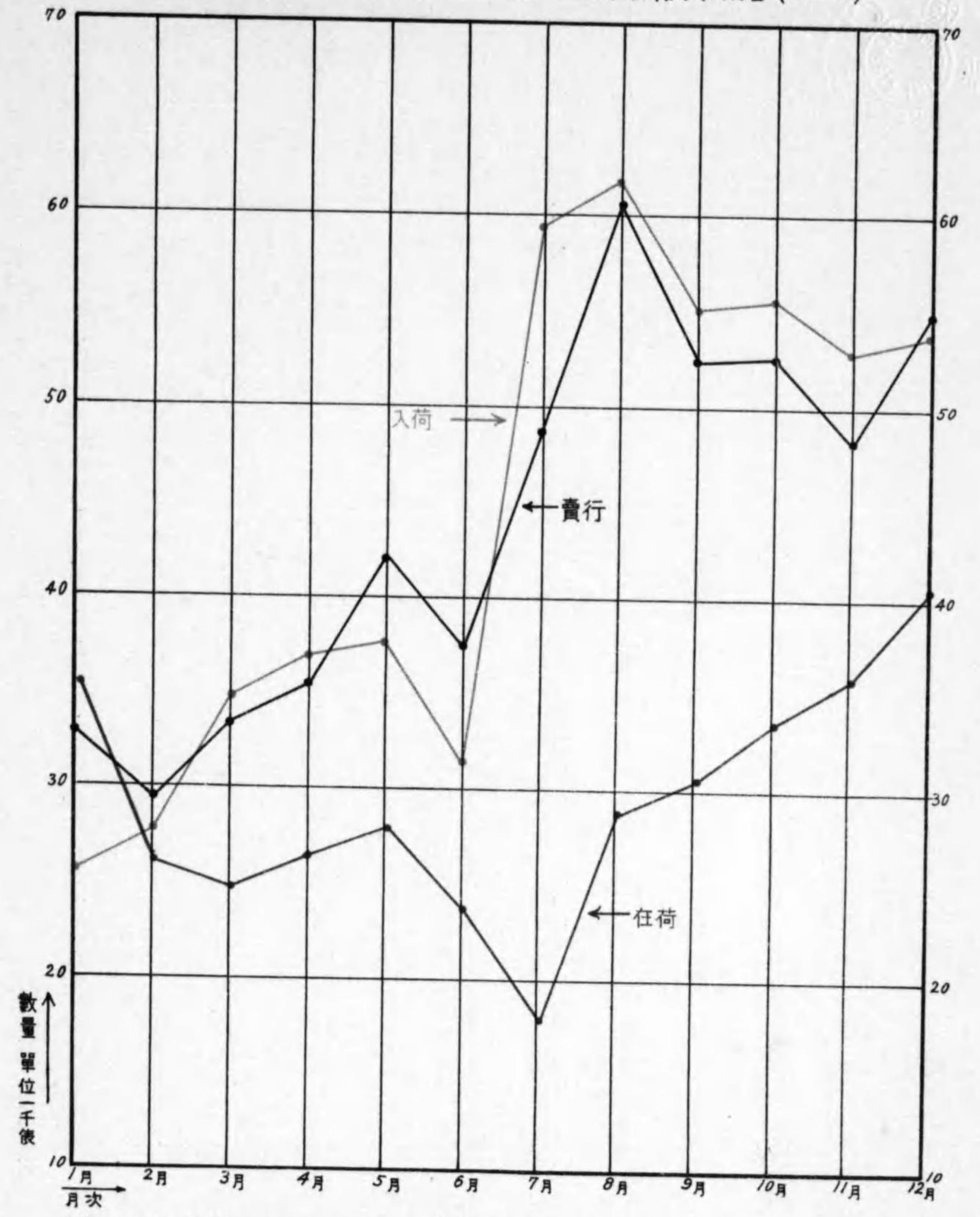

備考 本表ハ最近五ヶ年間(昭和四・五年ヲ除ク)ノ平均月別集散高ナリ
仕荷ハ月初ノ在荷ヲ示ス

絹育 = 於ケル生絲ノ月別集散狀況(第四)

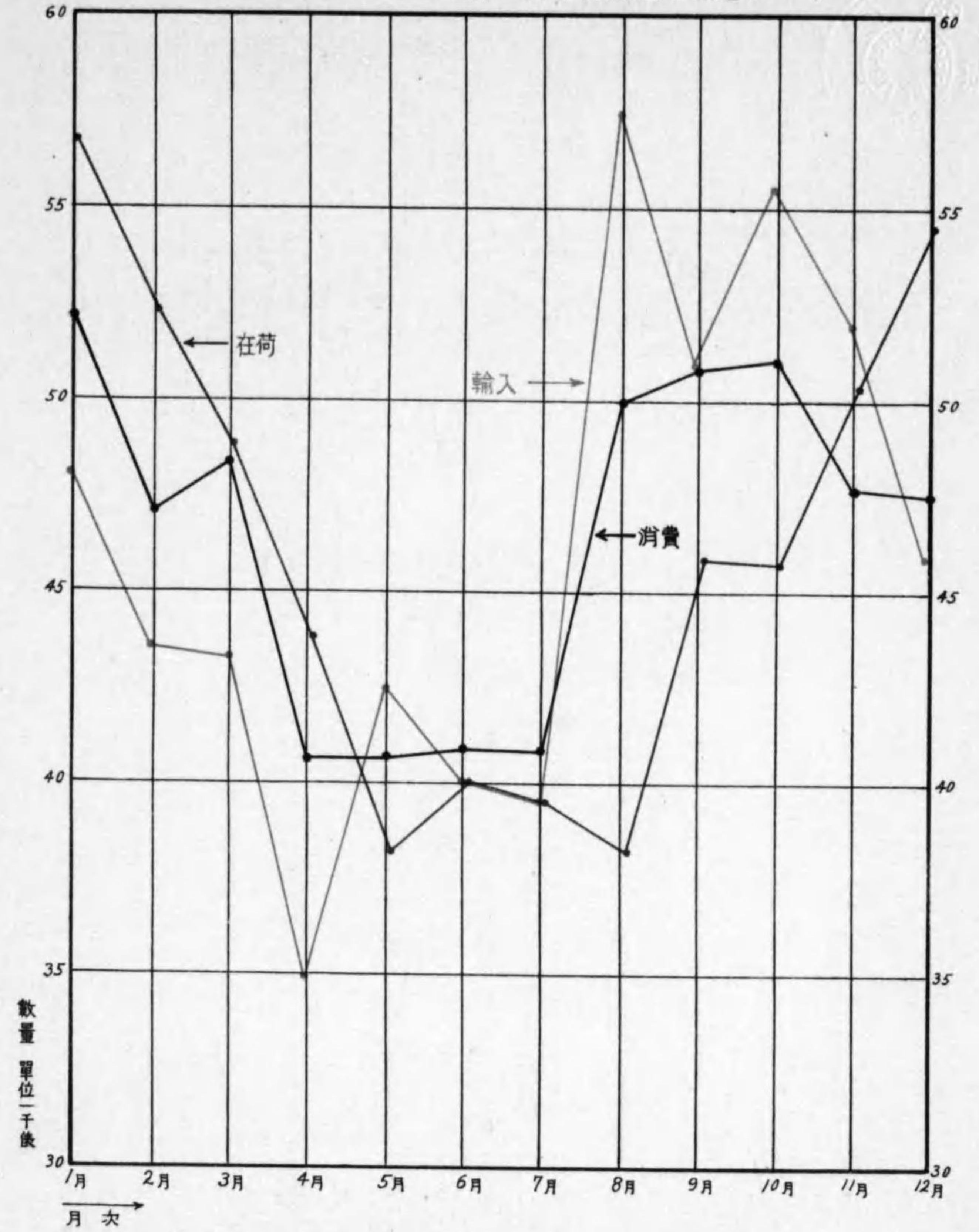

數量
單位一千俵

備考 本表ハ最近五ヶ年間(昭和四・五年ヲ除ク)ノ平均月別集散高ナリ
在庫ハ月初ノ在庫ヲ示ス

生絲・綿絲・正米及東株價格並一般物價比較表(第五)

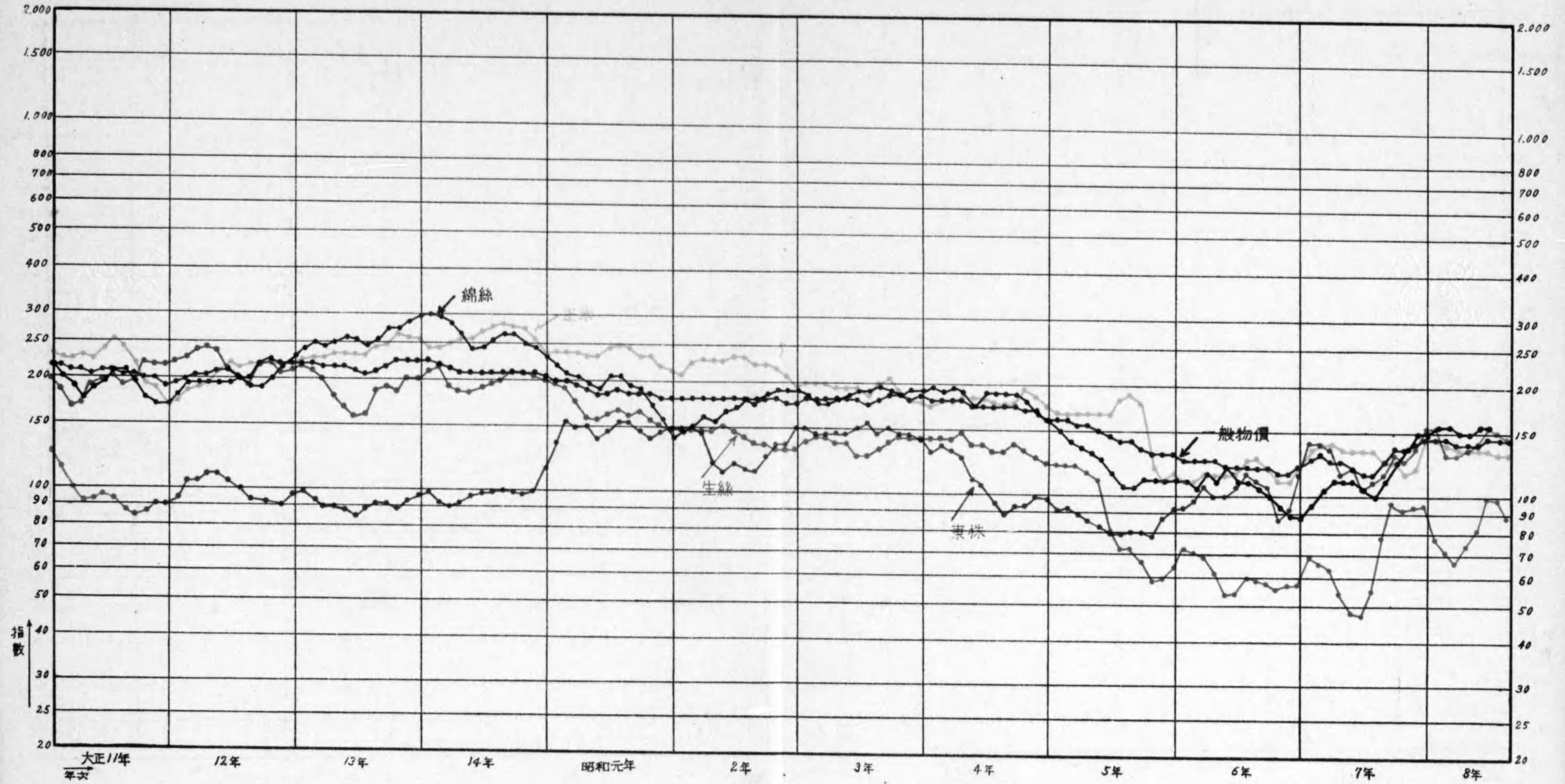

備考 本表ハ大正三年七月ニ於ケル當該價格ヲ100トセル指數ヲ示ス

横濱絲價對米爲替及紐育絲價比較表 (第六)

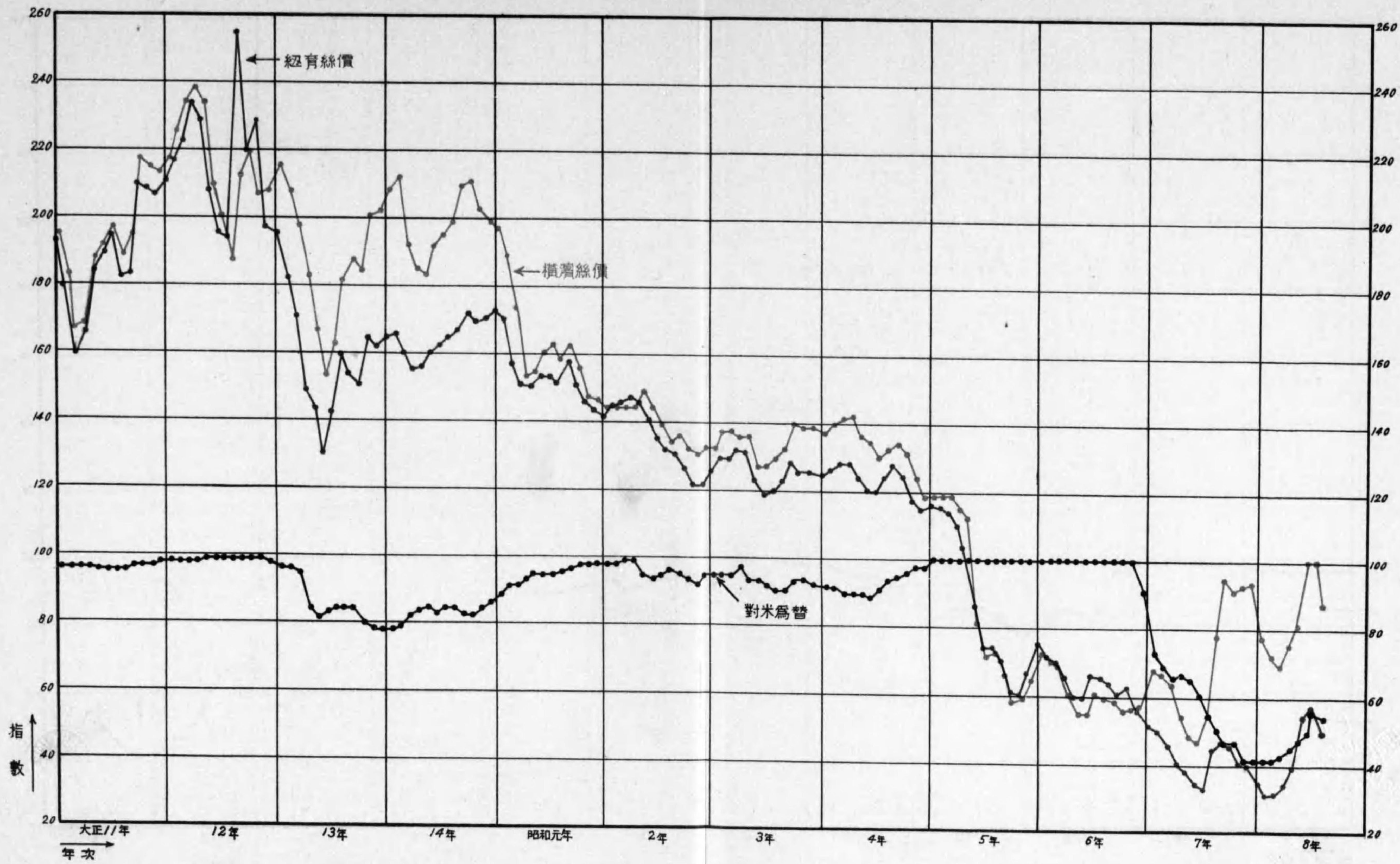

備考 本表ハ大正三年七月ノ當該價格ヲ100トセル 價格指數ヲ示ス

米國ニ於ケル生絲・人絹・棉花及スチール株價格並一般物價比較表(第七)

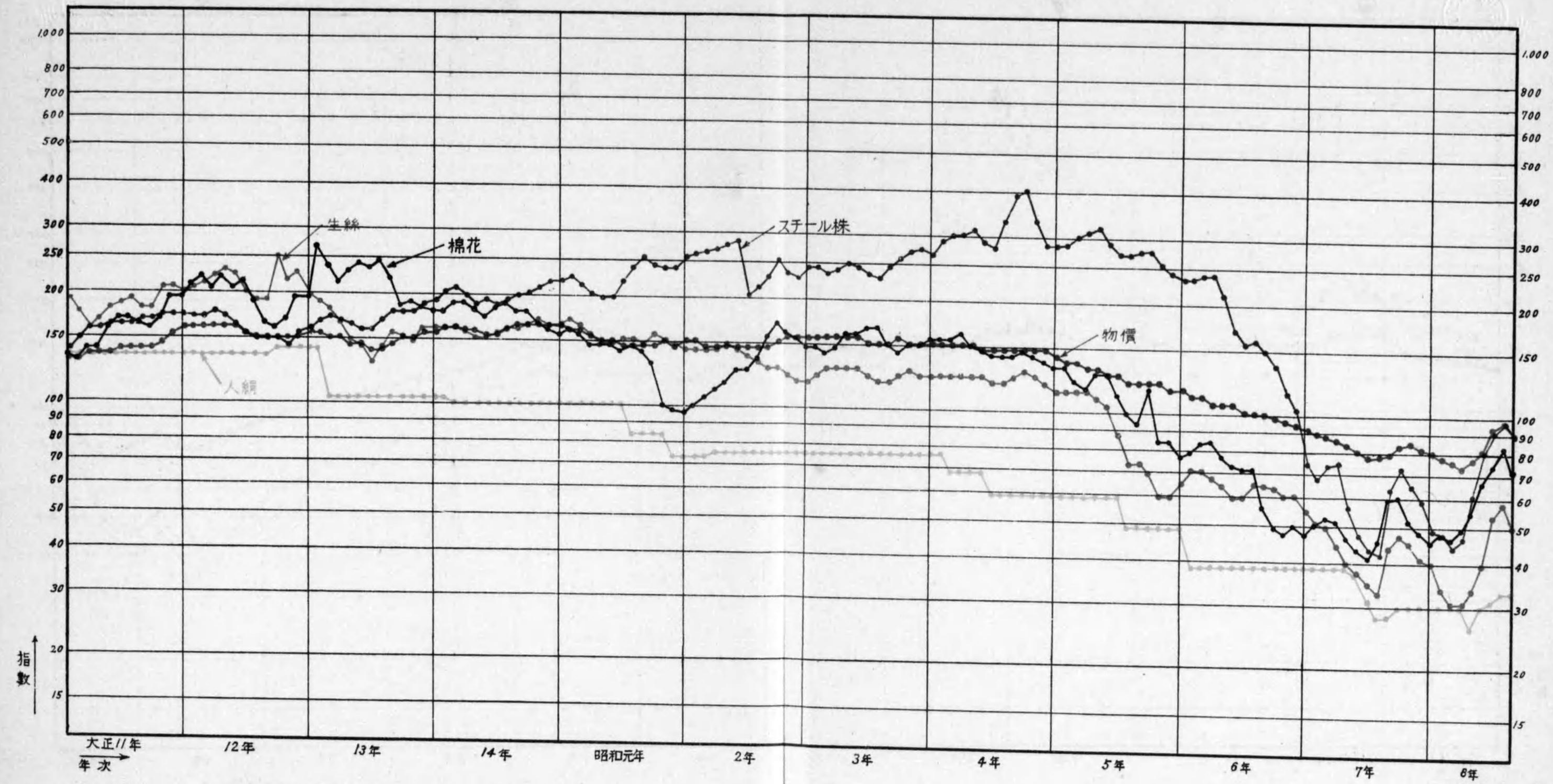

備考 本表ハ大正三年七月ノ當該價格ヲ100トセル指數ヲ示ス

第一 生絲生産ニ關スル事項

(1) 世界各國生絲生産高及其増減率

(單位俵)

| 年次 | 項目 | 生 産 高 | | | | | | | | | | 同 指 數 | | | | | |
|----|----|-------|--------|-------|----------|---------|--------|---------|-----------|-----|-----|-------|----------|-----|--------|-----|-----|
| | | 佛蘭西 | 伊太利 | 西班牙 | 東歐、近東、中亞 | 中 國 | 印 度、支那 | 日 本 | 計 | 佛蘭西 | 伊太利 | 西班牙 | 東歐、近東、中亞 | 中 國 | 印 度、支那 | 日 本 | 計 |
| 大正 | 3 | 6,750 | 67,667 | ... | ... | 224,250 | ... | 248,150 | 683,650 | - | - | - | - | - | - | - | - |
| " | 11 | 3,300 | 62,250 | 1,283 | 11,667 | 236,483 | 1,667 | 407,217 | 793,867 | 100 | 100 | 100 | 100 | 100 | 100 | 100 | 100 |
| " | 12 | 4,250 | 81,667 | 1,167 | 12,667 | 263,150 | 1,500 | 426,133 | 790,533 | 129 | 131 | 91 | 109 | 89 | 90 | 105 | 101 |
| " | 13 | 5,583 | 87,583 | 1,583 | 18,250 | 285,733 | 1,333 | 477,767 | 877,833 | 169 | 141 | 123 | 156 | 96 | 80 | 117 | 112 |
| " | 14 | 4,333 | 73,000 | 1,667 | 19,083 | 327,957 | 1,500 | 524,750 | 952,300 | 131 | 117 | 130 | 164 | 111 | 90 | 129 | 121 |
| 昭和 | 1 | 4,000 | 64,250 | 1,500 | 17,833 | 323,883 | 2,000 | 577,950 | 991,417 | 121 | 103 | 117 | 153 | 109 | 120 | 142 | 126 |
| " | 2 | 4,917 | 77,117 | 1,383 | 17,333 | 320,733 | 2,333 | 629,700 | 1,053,516 | 149 | 124 | 108 | 149 | 108 | 140 | 155 | 124 |
| " | 3 | 3,417 | 80,600 | 1,317 | 19,000 | 341,300 | 1,833 | 676,367 | 1,123,833 | 104 | 129 | 103 | 163 | 115 | 110 | 166 | 143 |
| " | 4 | 3,250 | 80,433 | 1,233 | 22,500 | 345,367 | 1,000 | 723,367 | 1,177,150 | 98 | 129 | 96 | 193 | 116 | 60 | 178 | 150 |
| " | 5 | 2,333 | 81,367 | 967 | 20,333 | 301,117 | 333 | 732,383 | 1,138,833 | 71 | 131 | 75 | 174 | 102 | 20 | 180 | 145 |
| " | 6 | 1,333 | 54,767 | 733 | 13,500 | 137,400 | 167 | 754,067 | 961,966 | 40 | 88 | 57 | 116 | 46 | 10 | 185 | 123 |
| " | 7 | 1,300 | 48,333 | 583 | 15,083 | 175,917 | - | 741,267 | 982,483 | 39 | 78 | 45 | 129 | 59 | - | 182 | 125 |

備考 1. 本表ハ里昂蠶絲商組合調査ニ基キ蠶絲局ニ於テ推算シタルモノヲ示ス
 2. 日本ノ生産高中ニハ朝鮮臺灣ヲ含ム、但シ昭和六年ノ臺灣及昭和七年ノ朝鮮並臺灣ノ生絲生産高不詳ニツキ見込數ヲ加算セリ
 3. 指數欄ハ大正11年ヲ100トセル指數ナリ

(2) 世界各國生絲生産高割合

| 年次 | 項目 | 佛 蘭 西 | 伊 太 利 | 西 班 牙 | 東 歐、近 東、中 亞 | 中 華 民 國 | 印 度、支 那 | 日 本 |
|-----|----|-------|-------|-------|-------------|---------|---------|-------|
| 大 正 | 11 | 0.4% | 7.9% | 0.2% | 1.5% | 37.8% | 0.2% | 52.0% |
| " | 12 | 0.5% | 10.3% | 0.2% | 1.6% | 33.3% | 0.2% | 53.9% |
| " | 13 | 0.6% | 10.0% | 0.2% | 2.1% | 32.5% | 0.2% | 54.4% |
| " | 14 | 0.5% | 7.7% | 0.2% | 2.0% | 34.4% | 0.1% | 55.1% |
| 昭 和 | 1 | 0.4% | 6.5% | 0.1% | 1.8% | 32.7% | 0.2% | 58.3% |
| " | 2 | 0.5% | 7.3% | 0.1% | 1.7% | 30.4% | 0.2% | 59.8% |
| " | 3 | 0.3% | 7.2% | 0.1% | 1.7% | 30.4% | 0.1% | 60.2% |
| " | 4 | 0.3% | 6.8% | 0.1% | 1.9% | 29.3% | 0.1% | 61.5% |
| " | 5 | 0.2% | 7.1% | 0.1% | 1.8% | 26.4% | 0.1% | 64.3% |
| " | 6 | 0.1% | 5.7% | 0.1% | 1.4% | 14.3% | - | 78.4% |
| " | 7 | 0.1% | 4.9% | 0.1% | 1.5% | 17.9% | - | 75.4% |

(3) 地方別最近三箇年間繭及生絲生産高

| 地方別 | 項目 | 繭 生 産 高 (貫) | | | 生 絲 生 産 高 (俵) | | | |
|-----|--------|-------------|-------------|------------|---------------|---------|------------|--------|
| | | 昭和 5 | 昭和 6 | 昭和 7 | 昭和 5 | 昭和 6 | 昭和 7 | |
| 北海道 | 道 | 35,833 | 21,969 | 22,820 | 7 | 5 | 4 | |
| | 青森 | 116,974 | 89,610 | 89,964 | 148 | 265 | 18 | |
| | 岩手 | 1,103,955 | 1,020,416 | 1,131,903 | 4,672 | 6,287 | 6,951 | |
| | 宮城 | 1,827,379 | 1,738,064 | 1,644,754 | 4,815 | 5,214 | 4,380 | |
| | 秋田 | 330,651 | 259,211 | 238,688 | 731 | 588 | 720 | |
| | 山形 | 形 | 2,629,411 | 2,328,857 | 2,274,574 | 17,074 | 17,674 | 19,458 |
| | | 福島 | 3,935,165 | 3,534,464 | 3,468,881 | 17,719 | 19,681 | 19,944 |
| | | 茨城 | 3,898,438 | 3,727,602 | 3,520,133 | 11,434 | 12,156 | 10,373 |
| | | 栃木 | 1,073,060 | 994,823 | 922,365 | 2,884 | 2,932 | 1,460 |
| | | 群馬 | 6,754,360 | 6,325,513 | 5,347,557 | 48,903 | 47,708 | 73,627 |
| 千葉県 | 玉 | 5,306,237 | 5,216,632 | 4,737,805 | 32,190 | 31,101 | 27,493 | |
| | 茨城 | 2,244,759 | 2,118,324 | 2,094,361 | 1,196 | 1,399 | 824 | |
| | 東京 | 1,726,447 | 1,529,006 | 1,374,011 | 6,989 | 7,728 | 8,468 | |
| | 神奈川 | 1,882,691 | 1,644,229 | 1,522,391 | 6,238 | 6,993 | 7,155 | |
| | 新潟 | 1,670,564 | 1,541,214 | 1,533,426 | 9,771 | 11,045 | 11,214 | |
| 富山 | 山 | 238,512 | 225,463 | 222,162 | 2,890 | 2,919 | 2,652 | |
| | 石川 | 635,915 | 572,884 | 591,692 | 1,370 | 1,676 | 1,411 | |
| | 福井 | 483,444 | 389,627 | 385,436 | 3,623 | 3,340 | 2,925 | |
| | 山梨 | 4,634,770 | 4,031,573 | 3,668,537 | 31,857 | 35,032 | 32,961 | |
| | 長野 | 13,022,262 | 11,077,537 | 9,922,732 | 162,732 | 159,555 | 140,901 | |
| 岐阜 | 卓 | 4,782,007 | 4,301,677 | 3,794,475 | 28,661 | 24,788 | 22,860 | |
| | 愛知 | 2,792,949 | 2,531,120 | 2,171,954 | 14,307 | 16,465 | 14,718 | |
| | 三重 | 6,111,525 | 5,763,327 | 5,437,540 | 82,158 | 86,184 | 83,481 | |
| | 滋賀 | 3,827,254 | 3,479,582 | 3,230,879 | 19,519 | 20,848 | 20,635 | |
| | 京都 | 804,700 | 647,102 | 573,236 | 9,401 | 8,507 | 8,424 | |
| 大阪 | 都 | 1,862,218 | 1,695,133 | 1,611,282 | 18,605 | 20,439 | 21,819 | |
| | 兵庫 | 55,464 | 43,365 | 39,462 | 13 | 14 | 16 | |
| | 奈良 | 1,823,132 | 1,671,112 | 1,597,903 | 16,636 | 16,817 | 17,842 | |
| | 和歌山 | 1,207,730 | 1,021,776 | 883,143 | 3,314 | 3,463 | 2,688 | |
| | 山 | 1,379,045 | 1,218,530 | 1,012,048 | 8,124 | 7,900 | 5,677 | |
| 鳥取 | 取 | 2,209,354 | 2,106,095 | 1,987,065 | 11,703 | 13,223 | 13,826 | |
| | 島根 | 1,825,354 | 1,736,598 | 1,678,429 | 9,591 | 11,089 | 11,302 | |
| | 岡山 | 2,171,192 | 1,955,035 | 1,856,815 | 9,958 | 11,173 | 11,806 | |
| | 広島 | 1,448,522 | 1,330,077 | 1,162,776 | 4,792 | 5,685 | 3,239 | |
| | 山口 | 530,551 | 476,373 | 426,781 | 1,446 | ,851 | 476 | |
| 徳島 | 島 | 2,313,423 | 2,241,310 | 2,135,361 | 13,334 | 11,964 | 13,126 | |
| | 香川 | 483,824 | 468,310 | 423,489 | 2,684 | 3,235 | 2,085 | |
| | 愛媛 | 3,075,745 | 2,926,674 | 2,502,186 | 20,011 | 21,247 | 17,966 | |
| | 高松 | 1,923,580 | 1,775,455 | 1,648,155 | 10,038 | 10,234 | 9,753 | |
| | 福岡 | 1,632,261 | 1,397,456 | 1,170,625 | 6,135 | 7,590 | 6,618 | |
| 佐賀 | 賀 | 795,595 | 747,437 | 714,217 | 4,456 | 4,803 | 4,865 | |
| | 長門 | 1,165,552 | 1,081,145 | 1,011,852 | 4,020 | 4,117 | 4,581 | |
| | 熊本 | 2,826,883 | 2,755,650 | 2,647,704 | 15,701 | 17,275 | 17,613 | |
| | 大分 | 1,767,251 | 1,628,118 | 1,603,939 | 8,602 | 10,782 | 11,075 | |
| | 宮崎 | 1,918,061 | 1,642,493 | 1,491,743 | 11,426 | 8,717 | 8,530 | |
| 鹿児島 | 鹿 | 2,140,795 | 2,004,606 | 1,969,318 | 8,405 | 9,422 | 8,755 | |
| | 沖縄 | 38,722 | 39,981 | 53,768 | 33 | 50 | 58 | |
| 小計 | | 106,463,516 | 97,072,455 | 89,550,337 | 710,314 | 730,176 | 716,775 | |
| | 朝鮮 | 5,552,320 | 5,782,610 | 5,930,580 | 22,059 | 23,882 | 24,501(見込) | |
| 臺灣 | 23,435 | 17,379 | - | 1 | - | - | | |
| 合計 | | 112,039,271 | 102,872,444 | 95,480,917 | 732,374 | 754,058 | 741,276 | |

備考 臺灣ニ於ケル昭和七年繭生産高及昭和六、七年生絲生産高ハ不詳ナリ

(4) 生絲生産、輸出及輸出残高並其増減率

(單位俵)

| 年次 | 項目 | 數 量 | | | 同 指 數 | | |
|----|----|---------|---------|----------|-------|-------|----------|
| | | 生 産 高 | 輸 出 高 | 輸出残高(見込) | 生 産 高 | 輸 出 高 | 輸出残高(見込) |
| 大正 | 3 | 248,150 | 171,488 | 76,662 | - | - | - |
| | 11 | 407,217 | 344,192 | 63,025 | 100 | 100 | 100 |
| | 12 | 426,133 | 263,280 | 162,853 | 105 | 76 | 258 |
| | 13 | 477,767 | 372,564 | 105,203 | 117 | 108 | 167 |
| 昭和 | 1 | 577,950 | 442,978 | 134,972 | 142 | 129 | 214 |
| | 2 | 629,700 | 521,773 | 107,927 | 155 | 152 | 171 |
| 昭和 | 3 | 676,367 | 549,256 | 127,111 | 166 | 160 | 202 |
| | 4 | 723,367 | 580,950 | 142,417 | 178 | 169 | 226 |
| | 5 | 732,383 | 477,322 | 255,061 | 180 | 139 | 405 |
| | 6 | 754,067 | 560,577 | 193,490 | 185 | 162 | 307 |
| | 7 | 741,267 | 548,541 | 192,726 | 182 | 159 | 306 |

備考 1. 輸出残高ハ生産高ヨリ輸出高ヲ差引キタルモノナリ
2. 指數欄ハ大正11年ヲ100トセル指數ナリ

(5) 生絲輸出及輸出残高割合

| 年次 | 項目 | 輸 出 高 | | 輸 出 残 高 (見 込) | |
|----|----|-------|----|---------------|----|
| | | % | % | % | % |
| 大正 | 3 | 73 | 27 | 昭 和 2 | 83 |
| | 11 | 85 | 15 | " 3 | 81 |
| | 12 | 62 | 38 | " 4 | 80 |
| | 13 | 78 | 22 | " 5 | 65 |
| 昭和 | 14 | 84 | 16 | " 6 | 74 |
| | 1 | 77 | 23 | " 7 | 74 |

(6) 用途別生絲内地消費高及其割合

(單位貫)

| 年次 | 項目 | 消 費 高 | 同 内 課 | | 同 割 合 | |
|----|----|-----------|----------------|----------------|----------------|----------------|
| | | | 内地向ノ織物其他ニ使用ノモノ | 輸出向ノ織物其他ニ使用ノモノ | 内地向ノ織物其他ニ使用ノモノ | 輸出向ノ織物其他ニ使用ノモノ |
| 大正 | 14 | 1,908,568 | 1,361,444 | 547,124 | 71 | 29 |
| | 昭和 | 1 | 2,100,755 | 1,475,293 | 625,462 | 70 |
| 昭和 | 4 | 2,185,506 | 1,514,663 | 670,843 | 69 | 31 |
| | 5 | 2,360,908 | 1,809,605 | 551,303 | 77 | 23 |

備考 本表ハ蠶絲局調査蠶絲及「レーヨン」内地消費状況調査ニ據ル

第二 製絲業者ニ (1) 規模別器械製

| 年次 | 項目 | 10 釜 未 滿 | | 10 釜 以 上 50 釜 未 滿 | | 50 釜 以 上 100 釜 未 滿 | | 100 釜 以 上 300 釜 未 滿 | |
|-----|----|----------|-------|----------------------|--------|-----------------------|--------|------------------------|---------|
| | | 工場数 | 釜 数 | 工場数 | 釜 数 | 工場数 | 釜 数 | 工場数 | 釜 数 |
| 大 正 | 3 | 1,851 | - | 1,185 | - | 721 | - | - | - |
| " | 11 | 968 | 2,613 | 1,174 | 31,965 | 774 | 51,561 | 636 | 100,690 |
| " | 12 | 1,068 | 2,626 | 1,131 | 31,676 | 744 | 49,780 | 603 | 97,390 |
| " | 13 | 969 | 2,487 | 1,212 | 31,131 | 732 | 48,092 | 579 | 94,039 |
| " | 14 | 997 | 2,493 | 1,149 | 31,173 | 731 | 48,603 | 574 | 91,774 |
| 昭 和 | 1 | 979 | 2,618 | 1,236 | 32,999 | 756 | 50,299 | 597 | 95,205 |
| " | 2 | 892 | 2,638 | 1,240 | 33,826 | 785 | 52,426 | 658 | 103,408 |
| " | 3 | 294 | 1,963 | 1,480 | 40,816 | 837 | 57,111 | 682 | 108,943 |
| " | 4 | 367 | 2,297 | 1,532 | 41,811 | 884 | 59,167 | 715 | 113,928 |
| " | 5 | 379 | 2,367 | 1,572 | 42,925 | 876 | 58,841 | 717 | 112,970 |
| " | 6 | 395 | 2,211 | 1,490 | 40,612 | 816 | 55,340 | 771 | 118,926 |
| " | 7 | 389 | 2,036 | 1,354 | 36,979 | 778 | 51,649 | 652 | 103,207 |

備考 1. 本表ハ農林統計ニ據ル
2. 本表中ニハ自家用ノ分ヲ含マズ

(2) 規模別器械製絲工場釜数増減率

| 年次 | 項目 | 10 釜 未 滿 | 10 釜 以 上 50 釜 未 滿 | 50 釜 以 上 100 釜 未 滿 | 100 釜 以 上 300 釜 未 滿 | 300 釜 以 上 500 釜 未 滿 | 500 釜 以 上 1,000 釜 未 滿 | 1,000 釜 以 上 | 計 |
|-----|----|----------|----------------------|-----------------------|------------------------|------------------------|--------------------------|-------------|-----|
| | | | | | | | | | |
| 大 正 | 11 | 100 | 100 | 100 | 100 | 100 | 100 | 100 | 100 |
| " | 12 | 100 | 99 | 97 | 97 | 94 | 106 | 95 | 98 |
| " | 13 | 95 | 97 | 93 | 93 | 91 | 108 | 85 | 96 |
| " | 14 | 95 | 98 | 94 | 91 | 99 | 114 | 85 | 97 |
| 昭 和 | 1 | 100 | 103 | 98 | 95 | 102 | 117 | 86 | 83 |
| " | 2 | 101 | 106 | 102 | 103 | 116 | 108 | 86 | 105 |
| " | 3 | 75 | 128 | 111 | 108 | 121 | 112 | 86 | 113 |
| " | 4 | 88 | 131 | 115 | 113 | 131 | 105 | 88 | 116 |
| " | 5 | 91 | 134 | 114 | 112 | 128 | 107 | 55 | 114 |
| " | 6 | 85 | 127 | 107 | 118 | 125 | 107 | 24 | 113 |
| " | 7 | 78 | 116 | 100 | 102 | 113 | 83 | - | 98 |

備考 本表ハ大正11年ヲ100トセル指数ナリ

(4) 輸出、地遣向別器械

| 規 模 別 | 年 次 | 昭 和 2 | | | | | | | |
|--------------------------|-----|-------|---------|------|-----|--------|------|-------|---------|
| | | 輸 出 | | | 地 遣 | | | 計 | |
| | | 工場数 | 釜 数 | 同割合 | 工場数 | 釜 数 | 同割合 | 工場数 | 釜 数 |
| 10釜以上 50釜未満 | | 354 | 11,702 | 35.5 | 827 | 21,264 | 64.5 | 1,181 | 32,966 |
| 50釜以上 100釜未満 | | 721 | 48,729 | 88.3 | 110 | 6,458 | 11.7 | 831 | 55,187 |
| 100釜以上 300釜未満 | | 689 | 108,554 | 98.3 | 16 | 1,918 | 1.7 | 705 | 110,472 |
| 300釜以上 500釜未満 | | 135 | 52,314 | 100 | - | - | 0 | 135 | 52,314 |
| 500釜以上 700釜未満 | | 56 | 32,576 | 100 | - | - | 0 | 56 | 32,576 |
| 700釜以上 1,000釜未満 | | 20 | 16,781 | 100 | - | - | 0 | 20 | 16,781 |
| 1,000釜 以 上 | | 9 | 9,410 | 100 | - | - | 0 | 9 | 9,410 |
| 合 計 | | 1,984 | 279,972 | 90.4 | 953 | 29,640 | 9.6 | 2,937 | 309,612 |
| 昭 和 2 年 100 ト セ ル 指 数 | | 100 | 100 | 100 | 100 | 100 | 100 | 100 | 100 |

備考 1. 本表ハ農林省蠶絲局第十一、十二次全国製絲工場調査ニ據ル
2. 年次ハ製絲年度ニシテ當該年ノ6月ヨリ翌年5月ニ至ル期間ヲ示ス

關 ス ル 事 項 絲 工 場 數 及 釜 數

| 年次 | 項目 | 300釜以上 500釜未満 | | 500釜以上1,000釜未満 | | 1,000釜 以 上 | | 計 | |
|-----------|-----|---------------|-----|----------------|-----|------------|-------|---------|---------|
| | | 工場数 | 釜 数 | 工場数 | 釜 数 | 工場数 | 釜 数 | 工場数 | 釜 数 |
| (工場数) 567 | | | | | | | | 4,324 | 205,588 |
| " | 105 | 39,516 | 70 | 47,282 | 9 | 9,557 | 3,736 | 283,184 | |
| " | 102 | 37,136 | 78 | 49,891 | 9 | 9,438 | 3,735 | 277,937 | |
| " | 96 | 35,985 | 78 | 50,955 | 8 | 8,452 | 3,674 | 271,141 | |
| " | 102 | 38,947 | 82 | 54,097 | 8 | 8,441 | 3,643 | 275,528 | |
| " | 107 | 40,424 | 85 | 55,421 | 8 | 8,559 | 3,768 | 285,525 | |
| " | 122 | 45,759 | 82 | 51,044 | 8 | 8,578 | 3,787 | 297,679 | |
| " | 126 | 47,982 | 82 | 52,991 | 8 | 8,734 | 3,509 | 318,540 | |
| " | 136 | 51,696 | 77 | 49,607 | 8 | 8,470 | 3,719 | 326,976 | |
| " | 133 | 50,642 | 77 | 50,502 | 5 | 5,460 | 3,759 | 323,707 | |
| " | 134 | 49,562 | 79 | 50,407 | 2 | 2,390 | 3,687 | 319,448 | |
| " | 119 | 44,636 | 64 | 39,293 | - | - | 3,356 | 277,800 | |

(3) 規模別器械製絲工場釜数割合

| 年次 | 項目 | 10 釜 未 滿 | 10 釜 以 上 50 釜 未 滿 | 50 釜 以 上 100 釜 未 滿 | 100 釜 以 上 300 釜 未 滿 | 300 釜 以 上 500 釜 未 滿 | 500 釜 以 上 1,000 釜 未 滿 | 1,000 釜 以 上 |
|-----|----|----------|----------------------|-----------------------|------------------------|------------------------|--------------------------|-------------|
| | | % | % | % | % | % | % | % |
| 大 正 | 11 | 0.9 | 11.3 | 18.2 | 35.6 | 14.0 | 16.7 | 3.5 |
| " | 12 | 0.9 | 11.4 | 17.9 | 35.0 | 13.4 | 18.0 | 3.4 |
| " | 13 | 0.9 | 11.5 | 17.7 | 34.7 | 13.3 | 18.8 | 3.1 |
| " | 14 | 0.9 | 11.3 | 17.6 | 33.3 | 14.1 | 19.6 | 3.1 |
| 昭 和 | 1 | 0.9 | 11.6 | 17.6 | 33.3 | 14.2 | 19.4 | 3.0 |
| " | 2 | 0.9 | 11.4 | 17.6 | 34.7 | 15.4 | 17.1 | 2.9 |
| " | 3 | 0.6 | 12.8 | 17.9 | 34.2 | 15.1 | 16.6 | 2.7 |
| " | 4 | 0.7 | 12.8 | 18.1 | 34.8 | 15.8 | 15.2 | 2.6 |
| " | 5 | 0.7 | 13.3 | 18.2 | 34.9 | 15.6 | 15.6 | 1.8 |
| " | 6 | 0.7 | 12.7 | 17.3 | 37.2 | 15.5 | 15.8 | 0.7 |
| " | 7 | 0.7 | 13.3 | 18.6 | 37.2 | 16.1 | 14.1 | - |

製 絲 工 場 數 及 釜 數

| 規 模 別 | 年 次 | 昭 和 5 | | | | | | | |
|-------|-----|---------|------|-------|--------|------|-------|---------|-----|
| | | 輸 出 | | | 地 遣 | | | 計 | |
| | | 工場数 | 釜 数 | 同割合 | 工場数 | 釜 数 | 同割合 | 工場数 | 釜 数 |
| 452 | | 15,490 | 40.8 | 930 | 22,510 | 59.2 | 1,382 | 38,000 | |
| 734 | | 48,698 | 84.0 | 136 | 9,306 | 16.0 | 870 | 58,004 | |
| 742 | | 117,875 | 98.9 | 11 | 1,327 | 1.1 | 753 | 119,202 | |
| 140 | | 53,693 | 100 | - | - | 0 | 140 | 53,693 | |
| 57 | | 32,566 | 100 | - | - | 0 | 57 | 32,566 | |
| 24 | | 19,561 | 100 | - | - | 0 | 24 | 19,561 | |
| 6 | | 6,415 | 100 | - | - | 0 | 6 | 6,415 | |
| 2,155 | | 294,226 | 89.9 | 1,077 | 33,143 | 10.1 | 3,232 | 327,369 | |
| 109 | | 105 | 99 | 113 | 112 | 105 | 110 | 106 | |

(5) 營業、組合製絲別器械製絲工場數、釜數及生産高並其釜數、生産高増減率

Table with columns for Year (大正, 昭和), Item (工場數, 釜數, 釜數指數, 生産高, 同指數) for Composite Silk and Commercial Silk, and Total (計).

備考 1. 本表ハ農林省蠶絲局第十、十一、十二次全國製絲工場調査ニ據ル
2. 年次ハ製絲年度ニシテ當該年ノ6月ヨリ翌年5月ニ至ル期間ヲ示ス
3. 指數欄ハ大正13年ヲ100トセル指數ナリ

第三 生絲需給狀況
(1) 輸出市場年別生絲

Table showing silk export market by year (大正, 昭和) with columns for Quantity (量) and Index (指數) for Gross Exports, Imports, and Sales.

(2) 輸出市場最近五箇年間(昭和)

Table showing silk export market for the last five years (昭和) by month (1-12) with columns for Quantity (量) and Index (指數).

備考 1. 本表ハ昭和3年迄ハ蠶絲業同業組合中央會蠶絲統計ニ以後ハ横濱生絲問屋業組合ノ報告ニ據ル
2. 繰越高ハ月初在荷ヲ示ス
3. 昭和2年及昭和3年ノ繰越高並賣行高ニハ共保生絲アレ共本表中ニハ之ヲ含マズ

(6) 營業、組合製絲別器械製絲工場釜數及生産高割合

Table showing the ratio of commercial silk to composite silk in terms of number of furnaces and production volume for the years 大正, 昭和.

備考 1. 本表ハ農林省蠶絲局第十、十一、十二次全國製絲工場調査ニ據ル
2. 年次ハ製絲年度ニシテ當該年ノ6月ヨリ翌年5月ニ至ル期間ヲ示ス

ニ關スル事項
集散高及其増減率

(單位俵)

Table showing silk collection and distribution by year (昭和) with columns for Quantity (量) and Index (指數) for Gross Collection, Imports, and Sales.

備考 1. 本表ハ昭和5年迄ハ蠶絲業同業組合中央會蠶絲統計ニ以後ハ横濱生絲問屋業組合ノ報告ニ據ル
2. 繰越高ニハ年初在荷ヲ示ス
3. 指數欄ハ大正11年ヲ100トセル指數ナリ

四、五年ヲ除ク)月別生絲集散高

(單位俵)

Table showing monthly silk collection and distribution (昭和) by month (3, 6, 7) with columns for Quantity (量) and Index (指數).

(3) 輸出市場最近五箇年間(昭和四、五年ヲ除ク)平均月別生絲集散高及其増減率 (單位俵)

| 年 | 月次 | 數 量 | | | | 同 指 數 | | | |
|----|----|--------|--------|--------|-------|-------|-----|-----|-----|
| | | 繰越高 | 入荷高 | 賣行高 | | 在荷高 | 入荷高 | 賣行高 | |
| | | | | 賣込 | 地遣 | | | 賣込 | 地遣 |
| 1 | 月 | 35,228 | 25,654 | 32,053 | 1,278 | 100 | 100 | 100 | 100 |
| 2 | 月 | 26,434 | 27,705 | 27,724 | 1,564 | 75 | 108 | 86 | 122 |
| 3 | 月 | 24,753 | 34,943 | 31,241 | 1,942 | 70 | 136 | 97 | 152 |
| 4 | 月 | 26,446 | 36,891 | 33,487 | 1,772 | 75 | 144 | 104 | 139 |
| 5 | 月 | 28,049 | 37,647 | 39,202 | 3,178 | 80 | 147 | 122 | 249 |
| 6 | 月 | 23,770 | 31,428 | 33,725 | 3,597 | 67 | 123 | 105 | 281 |
| 7 | 月 | 17,876 | 59,599 | 45,648 | 2,875 | 51 | 232 | 142 | 225 |
| 8 | 月 | 28,953 | 62,359 | 58,640 | 2,081 | 82 | 243 | 183 | 163 |
| 9 | 月 | 30,591 | 55,262 | 50,431 | 1,872 | 87 | 215 | 157 | 146 |
| 10 | 月 | 33,554 | 55,951 | 51,065 | 1,672 | 95 | 218 | 159 | 131 |
| 11 | 月 | 35,980 | 53,021 | 46,614 | 1,660 | 102 | 207 | 145 | 130 |
| 12 | 月 | 40,189 | 54,035 | 52,282 | 2,973 | 114 | 211 | 163 | 233 |

備考 1. 繰越高ハ月初在荷ヲ示ス
2. 指數欄ハ1月ヲ100トセル指數ナリ

(4) 横濱、神戸別生絲入荷高及其増減率 (單位俵)

| 年 | 月次 | 數 量 | | | 同 指 數 | | |
|-----|----|---------|---------|---------|-------|-----|-----|
| | | 總入荷高 | 横 濱 | 神 戸 | 總入荷高 | 横 濱 | 神 戸 |
| 大 正 | 13 | 369,035 | 317,788 | 51,248 | 100 | 100 | 100 |
| " | 14 | 423,295 | 357,190 | 66,104 | 115 | 112 | 129 |
| 昭 和 | 1 | 458,029 | 382,188 | 75,842 | 124 | 120 | 148 |
| " | 2 | 522,950 | 415,639 | 107,311 | 142 | 131 | 209 |
| " | 3 | 536,085 | 403,944 | 132,141 | 145 | 127 | 258 |
| " | 4 | 600,837 | 432,728 | 168,109 | 163 | 136 | 328 |
| " | 5 | 593,600 | 413,806 | 179,794 | 161 | 130 | 351 |
| " | 6 | 611,043 | 412,164 | 198,879 | 166 | 130 | 388 |
| " | 7 | 541,020 | 361,156 | 179,865 | 147 | 114 | 351 |

備考 指數欄ハ大正13年ヲ100トセル指數ナリ

(5) 横濱、神戸別生絲入荷高割合

| 年 | 月次 | 横 濱 | | 神 戸 | | | |
|-----|----|-----|----|-----|---|----|----|
| | | % | % | % | % | | |
| 大 正 | 13 | 86 | 14 | 昭 和 | 4 | 72 | 28 |
| " | 14 | 84 | 16 | " | 5 | 70 | 30 |
| 昭 和 | 1 | 83 | 17 | " | 6 | 67 | 33 |
| " | 2 | 79 | 21 | " | 7 | 67 | 33 |
| " | 3 | 75 | 25 | | | | |

(6) 輸出先別生絲輸出高及其増減率 (單位俵)

| 年 | 月次 | 數 量 | | | | 同 指 數 | | | |
|-----|----|---------|---------|--------|--------|-------|-------|-------|--------|
| | | 總輸出高 | 米 國 向 | 歐 洲 向 | 其ノ他 | 總輸出高 | 米 國 向 | 歐 洲 向 | 其ノ他 |
| 大 正 | 3 | 171,488 | 142,921 | 27,495 | 1,072 | - | - | - | - |
| " | 11 | 344,192 | 312,497 | 31,377 | 318 | 100 | 100 | 100 | 100 |
| " | 12 | 263,280 | 202,653 | 3,553 | 57,074 | 76 | 65 | 11 | 17,948 |
| " | 13 | 372,564 | 336,014 | 35,622 | 928 | 108 | 108 | 114 | 292 |
| " | 14 | 438,449 | 423,422 | 14,323 | 704 | 127 | 135 | 46 | 221 |
| 昭 和 | 1 | 442,978 | 428,087 | 13,601 | 1,290 | 129 | 137 | 43 | 406 |
| " | 2 | 521,773 | 492,692 | 27,118 | 1,963 | 152 | 158 | 86 | 617 |
| " | 3 | 549,256 | 517,101 | 30,047 | 2,108 | 160 | 165 | 96 | 663 |
| " | 4 | 580,950 | 565,304 | 13,487 | 2,159 | 169 | 181 | 43 | 679 |
| " | 5 | 477,322 | 457,382 | 16,327 | 3,613 | 139 | 146 | 52 | 1,136 |
| " | 6 | 560,577 | 544,488 | 12,744 | 3,345 | 163 | 174 | 41 | 1,052 |
| " | 7 | 548,541 | 515,150 | 27,132 | 6,259 | 159 | 165 | 86 | 1,968 |

備考 1. 大正12年ハ震災ノ爲不詳ノ分ハ「其ノ他」中ニ合ス
2. 指數欄ハ大正11年ヲ100トセル指數ナリ

(7) 輸出先別生絲輸出高割合

| 年 | 月次 | 米 國 向 | | | 歐 洲 向 | | | 其ノ他 | | |
|-----|----|-------|------|---|-------|---|---|-----|------|--|
| | | % | % | % | % | % | % | % | % | |
| 大 正 | 3 | 83.4 | 16.0 | | | | | | 0.6 | |
| " | 11 | 90.8 | 9.1 | | | | | | 0.1 | |
| " | 12 | 77.0 | 1.3 | | | | | | 21.7 | |
| " | 13 | 90.2 | 9.6 | | | | | | 0.2 | |
| " | 14 | 96.6 | 3.3 | | | | | | 0.1 | |
| 昭 和 | 1 | 96.6 | 3.1 | | | | | | 0.3 | |
| " | 2 | 94.4 | 5.2 | | | | | | 0.4 | |
| " | 3 | 94.1 | 5.5 | | | | | | 0.4 | |
| " | 4 | 97.3 | 2.3 | | | | | | 0.4 | |
| " | 5 | 95.8 | 3.4 | | | | | | 0.8 | |
| " | 6 | 97.1 | 2.3 | | | | | | 0.6 | |
| " | 7 | 93.9 | 4.9 | | | | | | 1.2 | |

(8) 生絲、絹織物及副蠶絲輸出額及輸出品總額ニ對スル割合 (單位千圓)

| 年次 | 項目 | 輸出品總額 | 蠶絲及絹織物類輸出額 | | | | 輸出品總額ニ對スル割合 | | | |
|----|----|-----------|------------|---------|--------|-----------|-------------|-----|-----|------|
| | | | 生絲 | 絹織物 | 副蠶絲 | 計 | 生絲 | 絹織物 | 副蠶絲 | 計 |
| 大正 | 11 | 1,637,451 | 670,047 | 107,928 | 15,053 | 793,029 | 40.9 | 6.6 | 0.9 | 48.4 |
| " | 12 | 1,447,750 | 566,169 | 92,318 | 11,002 | 669,490 | 39.1 | 6.4 | 0.8 | 46.2 |
| " | 13 | 1,807,034 | 685,365 | 125,840 | 22,711 | 833,917 | 37.9 | 7.0 | 1.3 | 46.1 |
| " | 14 | 2,305,589 | 879,657 | 116,984 | 30,371 | 1,027,013 | 38.2 | 5.1 | 1.3 | 44.5 |
| " | 15 | 2,044,727 | 734,052 | 133,070 | 15,535 | 882,658 | 35.9 | 6.5 | 0.8 | 43.2 |
| 昭和 | 2 | 1,992,317 | 742,265 | 139,615 | 10,341 | 892,222 | 37.3 | 7.0 | 0.5 | 44.8 |
| " | 3 | 1,971,955 | 733,436 | 134,059 | 12,306 | 879,802 | 37.2 | 6.8 | 0.6 | 44.6 |
| " | 4 | 2,148,618 | 784,150 | 149,954 | 10,652 | 944,757 | 36.5 | 7.0 | 0.5 | 44.0 |
| " | 5 | 1,469,852 | 419,107 | 65,775 | 4,663 | 489,546 | 28.5 | 4.5 | 0.3 | 33.3 |
| " | 6 | 1,146,981 | 356,932 | 43,053 | 1,174 | 401,160 | 31.1 | 3.8 | 0.1 | 35.0 |
| " | 7 | 1,409,991 | 382,949 | 50,288 | 3,649 | 436,886 | 27.2 | 3.6 | 0.3 | 31.0 |

備考 1. 本表ハ大藏省外國貿易年表ニ據ル
2. 副蠶絲輸出額中ニハ屑絲、紡績絹織絲及ベニーフ含ム

(10) 米國最近五箇年間(昭和四、五)

| 年次 | 項目 | 昭和 1 | | | 昭和 2 | | | 昭和 |
|----|----|--------|--------|--------|--------|--------|--------|--------|
| | | 在荷高 | 輸入高 | 消費高 | 在荷高 | 輸入高 | 消費高 | |
| 1 | 月 | 49,824 | 43,650 | 46,148 | 52,478 | 48,456 | 48,307 | 53,540 |
| 2 | 月 | 47,326 | 38,568 | 42,476 | 52,627 | 33,991 | 42,860 | 47,528 |
| 3 | 月 | 43,418 | 31,930 | 39,400 | 43,758 | 38,600 | 49,242 | 41,677 |
| 4 | 月 | 35,948 | 31,450 | 37,276 | 33,116 | 46,486 | 47,853 | 40,186 |
| 5 | 月 | 30,122 | 35,120 | 34,099 | 31,749 | 49,264 | 45,486 | 35,483 |
| 6 | 月 | 31,143 | 35,612 | 37,644 | 35,527 | 42,809 | 41,312 | 42,088 |
| 7 | 月 | 29,111 | 37,842 | 39,425 | 37,024 | 47,856 | 41,039 | 41,127 |
| 8 | 月 | 27,528 | 46,421 | 45,943 | 43,841 | 59,819 | 47,042 | 38,866 |
| 9 | 月 | 28,006 | 50,415 | 43,962 | 56,618 | 52,475 | 50,107 | 50,975 |
| 10 | 月 | 34,459 | 48,403 | 47,768 | 58,986 | 51,207 | 47,827 | 50,464 |
| 11 | 月 | 35,094 | 59,670 | 47,634 | 62,366 | 36,650 | 46,947 | 49,381 |
| 12 | 月 | 47,130 | 45,119 | 39,771 | 52,069 | 44,828 | 43,357 | 49,806 |

備考 在荷高ニハ月初在荷ヲ示ス

(9) 米國年別生絲集散高及其増減率 (單位俵)

| 年次 | 項目 | 數 | | | 同 指 數 | | |
|----|----|--------|---------|---------|-------|-----|-----|
| | | 在荷高 | 輸入高 | 消費高 | 在荷高 | 輸入高 | 消費高 |
| 大正 | 11 | 24,804 | 391,990 | 367,620 | 100 | 100 | 100 |
| " | 12 | 49,174 | 350,202 | 358,415 | 198 | 89 | 97 |
| " | 13 | 40,959 | 387,675 | 367,101 | 165 | 99 | 100 |
| " | 14 | 61,533 | 489,634 | 501,343 | 248 | 125 | 136 |
| 昭和 | 1 | 49,824 | 504,200 | 501,546 | 201 | 129 | 136 |
| " | 2 | 52,478 | 552,441 | 551,379 | 212 | 141 | 136 |
| " | 3 | 53,540 | 566,378 | 571,010 | 216 | 144 | 155 |
| " | 4 | 48,908 | 661,611 | 619,747 | 197 | 169 | 169 |
| " | 5 | 90,772 | 549,887 | 582,229 | 366 | 140 | 158 |
| " | 6 | 58,430 | 605,919 | 594,889 | 236 | 155 | 162 |
| " | 7 | 69,460 | 547,195 | 553,818 | 280 | 140 | 151 |

備考 1. 在荷高ニハ年初在荷ヲ示ス
2. 指數關ハ大正11年ヲ100トセル指數ナリ

年ヲ除ク)月別生絲集散高 (單位俵)

| 和 | 3 | 昭和 6 | | | 昭和 7 | | | |
|---|--------|--------|--------|--------|--------|--------|--------|--------|
| | | 輸入高 | 消費高 | 在荷高 | 輸入高 | 消費高 | 在荷高 | |
| | 46,408 | 52,420 | 58,430 | 49,294 | 55,910 | 69,460 | 52,238 | 58,793 |
| | 44,828 | 50,679 | 51,814 | 47,827 | 54,242 | 62,905 | 53,574 | 45,909 |
| | 50,520 | 52,011 | 45,399 | 57,391 | 55,383 | 70,570 | 38,866 | 46,761 |
| | 36,555 | 41,258 | 47,407 | 29,446 | 41,356 | 62,675 | 30,953 | 35,779 |
| | 52,972 | 46,367 | 35,497 | 42,264 | 45,073 | 57,849 | 34,233 | 32,923 |
| | 45,090 | 46,051 | 32,688 | 46,825 | 42,161 | 59,159 | 31,355 | 37,466 |
| | 38,670 | 40,931 | 37,352 | 37,315 | 44,746 | 53,048 | 36,055 | 38,382 |
| | 62,930 | 50,821 | 29,921 | 58,411 | 46,454 | 50,721 | 61,412 | 59,905 |
| | 47,286 | 47,797 | 41,878 | 48,040 | 53,819 | 52,228 | 56,859 | 59,694 |
| | 48,857 | 49,940 | 36,099 | 70,490 | 56,668 | 79,393 | 58,775 | 53,703 |
| | 48,134 | 47,709 | 49,921 | 67,999 | 50,645 | 54,465 | 47,422 | 43,955 |
| | 44,128 | 45,026 | 67,275 | 50,617 | 48,432 | 57,932 | 45,453 | 40,548 |

(11) 米國最近五箇年間(昭和四年、五年ヲ除ク)平均月別生絲集散高及其増減率 (單位俵)

| 年次 | 月 | 數 量 | | | 同 指 數 | | |
|----|---|--------|--------|--------|-------|-------|-------|
| | | 在 荷 高 | 輸 入 高 | 消 費 高 | 在 荷 高 | 輸 入 高 | 消 費 高 |
| 1 | 月 | 56,746 | 48,009 | 52,316 | 100 | 100 | 100 |
| 2 | 月 | 53,440 | 43,758 | 47,233 | 92 | 91 | 90 |
| 3 | 月 | 48,964 | 43,461 | 48,559 | 86 | 91 | 93 |
| 4 | 月 | 43,866 | 34,978 | 40,704 | 77 | 73 | 78 |
| 5 | 月 | 38,140 | 42,771 | 40,790 | 67 | 89 | 78 |
| 6 | 月 | 40,121 | 40,338 | 40,927 | 71 | 84 | 78 |
| 7 | 月 | 39,532 | 39,548 | 40,905 | 70 | 82 | 78 |
| 8 | 月 | 38,176 | 57,799 | 50,033 | 67 | 120 | 96 |
| 9 | 月 | 45,941 | 51,015 | 51,076 | 81 | 106 | 98 |
| 10 | 月 | 45,880 | 55,546 | 51,181 | 81 | 116 | 98 |
| 11 | 月 | 50,245 | 51,975 | 47,378 | 89 | 108 | 91 |
| 12 | 月 | 54,442 | 46,029 | 45,727 | 96 | 96 | 87 |

備考 在荷高ハ月初在荷ヲ示ス

(12) 米國產地別生絲輸入高及其増減率 (單位俵)

| 年次 | 日 | 數 量 | | | | 同 指 數 | | | |
|-----|----|---------|---------|--------|--------|-------|-------|-------|-------|
| | | 總輸入高 | 日 本 絲 | 歐 洲 絲 | 支 那 絲 | 總輸入高 | 日 本 絲 | 歐 洲 絲 | 支 那 絲 |
| 大 正 | 11 | 391,990 | 319,147 | 3,493 | 69,350 | 100 | 100 | 100 | 100 |
| " | 12 | 350,202 | 254,856 | 13,684 | 81,662 | 89 | 80 | 392 | 118 |
| " | 13 | 387,675 | 341,495 | 5,774 | 40,406 | 99 | 107 | 165 | 58 |
| " | 14 | 489,634 | 404,996 | 10,422 | 74,216 | 125 | 127 | 298 | 107 |
| 昭 和 | 1 | 504,200 | 421,088 | 6,196 | 76,916 | 129 | 132 | 177 | 111 |
| " | 2 | 552,441 | 483,905 | 2,721 | 65,815 | 141 | 152 | 78 | 95 |
| " | 3 | 566,378 | 509,147 | 4,083 | 53,148 | 144 | 160 | 117 | 77 |
| " | 4 | 661,611 | 563,068 | 13,590 | 84,953 | 169 | 176 | 389 | 122 |
| " | 5 | 549,887 | 457,034 | 17,563 | 75,290 | 140 | 143 | 503 | 109 |
| " | 6 | 605,919 | 519,417 | 22,953 | 63,549 | 155 | 163 | 657 | 92 |
| " | 7 | 547,195 | 512,274 | 13,550 | 21,371 | 140 | 161 | 388 | 31 |

備考 指數關ハ大正11年ヲ100トセル指數ナリ

(13) 米國產地別生絲輸入高割合

| 年次 | 日 | 日 本 絲 | 歐 洲 絲 | 支 那 絲 | 年次 | 日 | 日 本 絲 | 歐 洲 絲 | 支 那 絲 |
|-----|----|-------|-------|-------|-----|---|-------|-------|-------|
| | | % | % | % | | | % | % | % |
| 大 正 | 11 | 81 | 1 | 18 | 昭 和 | 3 | 90 | 1 | 9 |
| " | 12 | 73 | 4 | 23 | " | 4 | 85 | 2 | 13 |
| " | 13 | 88 | 2 | 10 | " | 5 | 83 | 3 | 14 |
| " | 14 | 83 | 2 | 15 | " | 6 | 86 | 4 | 10 |
| 昭 和 | 1 | 84 | 1 | 15 | " | 7 | 94 | 2 | 4 |
| " | 2 | 88 | 1 | 11 | | | | | |

(14) 米國產地別生絲消費高及其増減率 (單位俵)

| 年次 | 日 | 數 量 | | | | 同 指 數 | | | |
|-----|----|---------|---------|--------|--------|-------|-------|-------|-------|
| | | 總消費高 | 日 本 絲 | 歐 洲 絲 | 支 那 絲 | 總消費高 | 日 本 絲 | 歐 洲 絲 | 支 那 絲 |
| 大 正 | 11 | 367,620 | 301,158 | 3,398 | 63,064 | 100 | 100 | 100 | 100 |
| " | 12 | 358,415 | 263,434 | 13,485 | 81,496 | 97 | 87 | 397 | 129 |
| " | 13 | 367,101 | 318,518 | 5,730 | 42,853 | 100 | 106 | 169 | 68 |
| " | 14 | 501,343 | 418,851 | 10,849 | 71,643 | 136 | 139 | 319 | 114 |
| 昭 和 | 1 | 501,546 | 420,739 | 5,525 | 75,282 | 136 | 140 | 163 | 119 |
| " | 2 | 551,379 | 478,459 | 2,805 | 70,115 | 150 | 159 | 83 | 111 |
| " | 3 | 571,010 | 512,124 | 4,236 | 54,650 | 155 | 170 | 125 | 87 |
| " | 4 | 619,747 | 540,608 | 12,767 | 66,372 | 169 | 180 | 376 | 105 |
| " | 5 | 582,229 | 475,430 | 17,008 | 89,791 | 158 | 158 | 501 | 142 |
| " | 6 | 594,889 | 505,760 | 22,964 | 66,165 | 162 | 168 | 676 | 105 |
| " | 7 | 553,818 | 518,794 | 12,977 | 22,047 | 151 | 172 | 382 | 35 |

備考 指數關ハ大正11年ヲ100トセル指數ナリ

(15) 米國產地別生絲消費高割合

| 年次 | 日 | 日 本 絲 | 歐 洲 絲 | 支 那 絲 | 年次 | 日 | 日 本 絲 | 歐 洲 絲 | 支 那 絲 |
|-----|----|-------|-------|-------|-----|---|-------|-------|-------|
| | | % | % | % | | | % | % | % |
| 大 正 | 11 | 82 | 1 | 17 | 昭 和 | 3 | 90 | 1 | 9 |
| " | 12 | 73 | 4 | 23 | " | 4 | 87 | 2 | 11 |
| " | 13 | 87 | 1 | 12 | " | 5 | 82 | 3 | 15 |
| " | 14 | 84 | 2 | 14 | " | 6 | 85 | 4 | 11 |
| 昭 和 | 1 | 84 | 1 | 15 | " | 7 | 94 | 2 | 4 |
| " | 2 | 87 | 1 | 12 | | | | | |

第四 生絲ノ價格ニ關スル事項

(1) 横濱市場生絲現物及清算相場ノ最高、最低、平均値段並値幅 (單位圓)

Table with columns for Year (年), Month (月), Item (項目), and Market Type (現物相場, 清算相場). Rows include data for Taisho (大正) and Showa (昭和) eras, with sub-columns for Highest (最高), Lowest (最低), Range (値幅), Average (平均), and Index (同指數).

備考 1. 現物相場ハ標準物、清算相場ハ先物ノ價格ヲ示ス
2. 標準物ハ大正12年6月迄信州上一番格、同12年7月ヨリ同14年8月迄八王子格、同14年9月ヨリ昭和1年3月迄矢島格、同1年4月ヨリ同年6月迄穂格、同1年7月ヨリ同2年6月迄羽子板格、同2年7月ヨリ同6年12月迄最優等格、昭和7年1月以降D格ヲ示ス
3. 指數欄ハ大正3年ヲ100トセル指數ナリ

(2) 紐育市場生絲現物及清算相場ノ最高、最低、平均値段並値幅 (單位弗)

Table with columns for Year (年), Month (月), Item (項目), and Market Type (現物相場, 清算相場). Rows include data for Taisho (大正) and Showa (昭和) eras, with sub-columns for Highest (最高), Lowest (最低), Range (値幅), Average (平均), and Index (同指數).

備考 1. 現物相場ハ大正3年ハ信州上一番格其以後ハクラツク、ダブル、エキストラ格清算相場ハ先物ノ價格ヲ示ス
2. 指數欄中現物相場ハ大正3年及昭和3年ヲ、清算相場ハ昭和3年ヲ100トセル指數ナリ

(3) 生絲、人絹、綿絲、正米、東株價格及一般物價並其增減率 (單位圓)

Table with columns for Year (年), Month (月), Day (日), and various commodity prices (生絲, 人絹, 綿絲, 正米, 東株, 一般物價) and indices (同指數). Rows include data for Taisho 3, Showa 1-12, and average values.

備考 1. 生絲ハ横濱現物市場標準格相場、人絹ハ昭和4年迄帝人150デニールB格自昭和5年1月至六年十二月ハ同C格ヲ其ノ後ハ帝人120デニールC格、綿絲ハ紡績聯合會加盟會社生産二十番手平均相場、東株ハ(舊)東京株式市場長期清算相場ヲ又一般物價指數ハ日銀調査東京卸賣物價指數ヲ採レリ 2. 指數關ハ大正3年7月ヲ、人絹ハ大正11年平均相場ヲ100トセル指數ナリ

(4) 横濱絲價、對米爲替、米貨換算横濱絲價及紐育絲價並其增減率

Table with columns for Year (年), Month (月), Day (日), and various commodity prices (横濱絲價, 對米爲替, 米貨換算横濱絲價, 紐育絲價) and indices (同指數). Rows include data for Taisho 3, Showa 1-12, and average values.

備考 1. 横濱絲價ハ横濱現物市場標準格平均相場ヲ紐育絲價ハクラツク、ダブル、エキストラ格相場ヲ採レリ 2. 横濱絲價米貨換算ハ100斤ヲ132,275封度トセリ 3. 建値ハ日本ハ1俵、米國ハ1封度ナリ 4. 爲替相場ハ横濱正金銀行電信賣 但シ昭和6年12月以後ハ市中相場ニ據ル 5. 指數關ハ大正3年7月ヲ100トセル指數ナリ

(5) 米國生絲、人絹、棉花、スチール株價格及一般物價並其増減率

| 年次 | 月 | 價 格 | | | | | 同 指 數 | | | | |
|-----|------|------|------|-------|---------|--------------|-------|-----|-----|-------|---------|
| | | 生 絲 | 人 絹 | 棉 花 | スチール株 | 一般物價 (指數) | 生 絲 | 人 絹 | 棉 花 | スチール株 | 一 般 物 價 |
| 大 正 | 3. 7 | 4.10 | 2.00 | 13.17 | 60.125 | 8.6566 | 100 | 100 | 100 | 100 | 100 |
| " | 11. | 7.73 | 2.70 | 21.06 | 96.750 | 12.1185 | 189 | 136 | 160 | 161 | 140 |
| " | 12. | 8.84 | 2.73 | 25.83 | 97.500 | 13.4028 | 216 | 137 | 196 | 162 | 155 |
| " | 13. | 6.52 | 2.11 | 29.43 | 107.625 | 12.7828 | 159 | 106 | 224 | 179 | 148 |
| " | 14. | 6.76 | 2.00 | 22.60 | 125.813 | 13.9445 | 165 | 100 | 172 | 209 | 161 |
| 昭 和 | 1. | 6.40 | 1.79 | 16.70 | 138.500 | 13.0207 | 155 | 90 | 127 | 230 | 150 |
| " | 2. | 5.60 | 1.49 | 18.35 | 147.313 | 12.7787 | 137 | 75 | 139 | 245 | 148 |
| " | 3. | 5.17 | 1.50 | 18.25 | 152.313 | 13.2824 | 126 | 75 | 139 | 253 | 153 |
| " | 4. | 5.04 | 1.23 | 19.28 | 205.000 | 12.6727 | 123 | 62 | 146 | 341 | 146 |
| " | 5. | 3.59 | 1.05 | 14.50 | 164.250 | 10.7452 | 88 | 53 | 110 | 273 | 124 |
| 昭 和 | 6. 1 | 2.98 | 0.75 | 10.30 | 141.313 | 9.5082 | 73 | 38 | 78 | 235 | 110 |
| | 2 | 2.92 | 0.75 | 10.90 | 144.813 | 9.3087 | 71 | 38 | 83 | 241 | 108 |
| | 3 | 2.84 | 0.75 | 11.02 | 144.500 | 9.1690 | 69 | 38 | 84 | 240 | 106 |
| | 4 | 2.67 | 0.75 | 10.15 | 127.000 | 9.2291 | 65 | 38 | 77 | 211 | 107 |
| | 5 | 2.44 | 0.75 | 9.38 | 103.625 | 8.9134 | 60 | 38 | 71 | 172 | 103 |
| | 6 | 2.46 | 0.75 | 9.33 | 93.938 | 8.6416 | 60 | 38 | 71 | 156 | 100 |
| | 7 | 2.70 | 0.75 | 9.30 | 94.563 | 8.7756 | 66 | 38 | 71 | 157 | 101 |
| | 8 | 2.68 | 0.75 | 7.33 | 88.750 | 8.7927 | 65 | 38 | 56 | 148 | 102 |
| | 9 | 2.64 | 0.75 | 6.45 | 79.813 | 8.4904 | 64 | 38 | 49 | 133 | 98 |
| | 10 | 2.49 | 0.75 | 6.23 | 67.750 | 8.2962 | 61 | 38 | 47 | 113 | 96 |
| | 11 | 2.51 | 0.75 | 6.48 | 63.813 | 8.0877 | 61 | 38 | 49 | 106 | 93 |
| | 12 | 2.28 | 0.75 | 6.23 | 45.500 | 7.9123 | 56 | 38 | 47 | 76 | 91 |
| 平 均 | | 2.63 | 0.75 | 8.59 | 99.615 | 8.7604 | 64 | 38 | 65 | 167 | 101 |
| 昭 和 | 7. 1 | 2.09 | 0.75 | 6.55 | 41.063 | 7.7325 | 51 | 38 | 50 | 68 | 89 |
| | 2 | 2.06 | 0.75 | 6.85 | 44.313 | 7.5243 | 50 | 38 | 52 | 74 | 87 |
| | 3 | 1.83 | 0.75 | 6.70 | 45.000 | 7.3186 | 45 | 38 | 51 | 75 | 85 |
| | 4 | 1.62 | 0.75 | 6.00 | 33.8.3 | 7.1515 | 40 | 38 | 46 | 56 | 83 |
| | 5 | 1.55 | 0.73 | 5.63 | 28.313 | 6.9183 | 38 | 37 | 43 | 47 | 80 |
| | 6 | 1.42 | 0.62 | 5.40 | 26.000 | 6.6824 | 35 | 31 | 41 | 43 | 77 |
| | 7 | 1.35 | 0.55 | 5.95 | 25.188 | 6.7266 | 33 | 28 | 45 | 42 | 78 |
| | 8 | 1.80 | 0.56 | 7.80 | 38.250 | 6.7950 | 44 | 28 | 59 | 64 | 79 |
| | 9 | 1.96 | 0.60 | 7.90 | 44.375 | 7.1724 | 48 | 30 | 60 | 74 | 83 |
| | 10 | 1.84 | 0.60 | 6.65 | 38.938 | 7.2753 | 45 | 30 | 51 | 65 | 84 |
| | 11 | 1.69 | 0.60 | 6.25 | 35.563 | 6.9658 | 41 | 30 | 48 | 59 | 80 |
| | 12 | 1.65 | 0.60 | 5.95 | 29.438 | 6.8855 | 40 | 30 | 45 | 49 | 80 |
| 平 均 | | 1.70 | 0.66 | 6.47 | 35.855 | 7.0957 | 41 | 33 | 49 | 60 | 82 |
| 昭 和 | 8. 1 | 1.39 | 0.60 | 6.20 | 29.000 | 6.7906 | 34 | 30 | 47 | 48 | 78 |
| | 2 | 1.27 | 0.60 | 6.05 | 26.188 | 6.5324 | 31 | 30 | 46 | 44 | 76 |
| | 3 | 1.28 | 0.60 | 6.48 | 28.500 | 6.3532 | 31 | 30 | 49 | 47 | 73 |
| | 4 | 1.41 | 0.52 | 7.15 | 37.125 | 6.5359 | 34 | 26 | 54 | 62 | 76 |
| | 5 | 1.62 | 0.60 | 8.75 | 48.688 | 6.9845 | 40 | 30 | 66 | 81 | 81 |
| | 6 | 2.21 | 0.62 | 9.75 | 55.188 | 8.0214 | 54 | 31 | 74 | 92 | 93 |
| | 7 | 2.39 | 0.65 | 10.88 | 59.125 | 8.3373 | 58 | 33 | 83 | 98 | 96 |
| | 8 | 2.03 | 0.65 | 9.55 | 54.250 | 9.0095 | 50 | 33 | 73 | 90 | 104 |

備考 1. 生絲ハ蠶絲業要覽、人絹ハテキスタイル、オルガノン誌ニ基キ當局ノ作成セルモノ、棉花ハ經濟年鑑、スチール株ハ原生絲月報、一般物價ハ日銀海外經濟統計(ブラッドストリート指數)ニ據ル
 2. 棉花及スチール株年別相場ハ其年中ノ最高最低ノ算術平均ヲ、月別相場ハ其ノ月ノ最高最低ノ算術平均ヲ採レリ
 3. 生絲ハクラツク、ダブル、エキストラ格、人絹ハヴィスコース150デニール、棉花ハ現物相場ヲ採レリ
 4. 指數欄ハ大正3年7月ヲ100トセル指數ナリ

第五 生絲ノ取引ニ關スル事項

(1) 現 物 市 場

(1) 振賣、成行別賣買高及其割合

(單位依)

| 年次 | 月 | 賣 買 高 | 同 内 課 | | | |
|-----|------|---------|---------|-----------------|---------|-----------------|
| | | | 振 賣 | 賣 買 高ニ 對スル割合 | 成 行 | 賣 買 高ニ 對スル割合 |
| 昭 和 | 1. 1 | 410,204 | 309,775 | 76% | 100,429 | 24% |
| " | 2. | 479,004 | 355,990 | 74 | 123,014 | 27 |
| " | 3. | 489,365 | 354,665 | 72 | 134,700 | 28 |
| " | 4. | 472,508 | 368,289 | 78 | 104,219 | 22 |
| " | 5. | 284,465 | 225,930 | 79 | 58,535 | 21 |
| 昭 和 | 6. 1 | 24,137 | 22,852 | 95 | 1,285 | 5 |
| | 2 | 18,525 | 16,240 | 88 | 2,285 | 12 |
| | 3 | 11,445 | 11,310 | 99 | 135 | 1 |
| | 4 | 21,550 | 20,920 | 97 | 630 | 3 |
| | 5 | 31,016 | 30,006 | 97 | 1,010 | 3 |
| | 6 | 25,450 | 24,220 | 95 | 1,230 | 5 |
| | 7 | 32,735 | 27,510 | 84 | 5,225 | 16 |
| | 8 | 37,675 | 30,060 | 80 | 7,615 | 20 |
| | 9 | 39,180 | 33,395 | 85 | 5,785 | 15 |
| | 10 | 39,052 | 34,392 | 88 | 4,660 | 12 |
| | 11 | 36,921 | 32,881 | 89 | 4,040 | 11 |
| | 12 | 40,215 | 36,000 | 90 | 4,215 | 10 |
| 累 計 | | 357,901 | 319,786 | 89 | 38,115 | 11 |
| 昭 和 | 7. 1 | 20,683 | 16,473 | 80 | 4,210 | 20 |
| | 2 | 16,841 | 16,321 | 97 | 520 | 3 |
| | 3 | 21,681 | 21,146 | 98 | 535 | 2 |
| | 4 | 22,492 | 21,702 | 96 | 790 | 4 |
| | 5 | 21,014 | 20,714 | 99 | 300 | 1 |
| | 6 | 16,797 | 16,687 | 99 | 110 | 1 |
| | 7 | 21,157 | 20,945 | 99 | 212 | 1 |
| | 8 | 22,842 | 22,027 | 96 | 815 | 4 |
| | 9 | 18,609 | 17,329 | 93 | 1,280 | 7 |
| | 10 | 20,605 | 19,545 | 95 | 1,060 | 5 |
| | 11 | 19,012 | 18,132 | 95 | 880 | 5 |
| | 12 | 17,380 | 16,790 | 97 | 590 | 3 |
| 累 計 | | 239,113 | 227,811 | 95 | 11,302 | 5 |
| 昭 和 | 8. 1 | 12,140 | 10,610 | 87 | 1,530 | 13 |
| | 2 | 15,466 | 13,466 | 87 | 2,000 | 13 |
| | 3 | 26,950 | 24,300 | 90 | 2,650 | 10 |
| | 4 | 26,423 | 24,323 | 92 | 2,100 | 8 |
| | 5 | 30,205 | 28,725 | 95 | 1,480 | 5 |
| | 6 | 21,447 | 20,406 | 95 | 1,040 | 5 |
| | 7 | 23,194 | 18,434 | 79 | 4,760 | 21 |
| | 8 | 28,050 | 21,210 | 76 | 6,840 | 24 |

備考 昭和1年ヨリ同4年マデハ蠶絲業同業組合中央會ノ蠶絲統計ニ昭和5年以降ハ神戸生絲問屋業組合ノ月報ニ據ル

(2) 問屋、輸出業者別生絲入荷高及其増減率 (單位俵)

Table with columns for Year (大正, 昭和), Item (問屋, 製絲業者經營ノモノ, 輸出業者, 計), and Index (問屋業者, 輸出業者, 計).

備考 1. 本表ハ神戸生絲問屋業組合ノ報告ニ據ル 2. 年次ハ製絲年度ニシテ當該年ノ6月ヨリ翌年5月ニ至ル期間ヲ示ス 3. 輸出業者欄ニハ三井、日本生絲、旭シルク、日本綿花、ゼネラルシルクエクスポートینگ及エカメロンニ對スル入荷高ヲ掲載ス 4. 製絲業者經營ノモノノ欄ニハ製絲業者ニシテ問屋ヲ經營セル片倉、郡是、山十、鐘ヶ淵、昭榮、多勢、飯島、府川、長野縣共同出荷及生絲聯合ニ對スル入荷高ヲ掲載ス 5. 指數欄ハ大正14年ヲ100トセル指數ナリ

(3) 問屋、輸出業者別生絲入荷高割合

Table showing percentages of silk arrivals for different years and categories (問屋業者, 輸出業者).

(4) 横濱、神戸別問屋業者數及其生絲入荷高 (單位俵)

Table with columns for Year, Location (横濱, 神戸), and Metrics (店數, 入荷高, 計).

備考 1. 本表ハ神戸生絲問屋業組合ノ報告ニ據ル 2. 年次ハ製絲年度ニシテ當該年ノ6月ヨリ翌年5月ニ至ル期間ヲ示ス

(5) 問屋業者及輸出業者店別生絲入荷高 (單位俵) (横濱分)

Table for Yokohama section showing silk arrivals by shop name (e.g., 原合, 名榮, 澤野橋) from 大正 14 to 昭和 7.

一ヶ年五千俵以上一萬俵未満入荷アリタル店 (昭和7年)

Table listing shops with arrivals between 5,000 and 10,000 ryo in 1936, including 三渡小山 and 立邊川.

一ヶ年千俵以上五千俵未満入荷アリタル店 (昭和7年)

Table listing shops with arrivals between 1,000 and 5,000 ryo in 1936, including 中島時度, 筒時川, 岩松高伊齋, etc.

一ヶ年千俵未満入荷アリタル店 (昭和7年)

Table listing shops with arrivals under 1,000 ryo in 1936, including 栗大上, 久田保甲田口.

(5) 問屋業者及輸出業者店別生絲入荷高 (續)

一ヶ年入荷ナキ店 (昭和7年)

| 年次 | 大正 14 | 昭和 1 | 昭和 2 | 昭和 3 | 昭和 4 | 昭和 5 | 昭和 6 | 昭和 7 |
|-------|--------|--------|--------|---------|---------|---------|---------|---------|
| 長中野三足 | - | - | - | 0 | 0 | 10 | 0 | 0 |
| 谷生 絲 | - | - | - | 3,543 | 1,980 | 2,771 | 966.5 | 0 |
| 川店村榮立 | - | - | - | - | - | 51 | 113.5 | 0 |
| ○足 | 0 | 0 | 0 | 0 | 0 | 10 | 0 | 0 |
| 吉寺櫻絲竹 | - | - | 0 | 0 | 3 | 0 | 0 | 0 |
| ○西田光上 | - | - | 75 | 569 | 1,302 | 265 | 0 | 0 |
| 相梶丸岡興 | - | - | 0 | 0 | 3 | 0 | 0 | 0 |
| 東中吉 | - | - | 0 | 0 | 0 | 0 | 0 | 0 |
| 洋生 絲 | - | - | 0 | 0 | 0 | 0 | 0 | 0 |
| 中央生 絲 | - | - | 0 | 0 | 0 | 0 | 0 | 0 |
| 原日西古山 | - | - | 0 | 1,476 | 1,147 | 1,217 | 116 | - |
| 本 絹 | - | - | 13 | 38 | 0 | 69 | - | - |
| 西川島三石 | 830 | 1,016 | 1,430 | 2,040 | 1,437 | 38 | 0 | - |
| 池伊春武佐 | - | - | 64 | 643 | 128 | 0 | 0 | - |
| 名 西 | - | - | 239 | - | 481 | 0 | 0 | - |
| 夫木大 | 601 | 60 | - | - | - | - | - | - |
| 馬内澤 | 0 | 683 | 548 | - | - | - | - | - |
| 計 | 1,431 | 1,759 | 2,799 | 11,922 | 9,566 | 6,058 | 1,207 | - |
| 總 計 | 38,573 | 50,576 | 79,271 | 117,397 | 132,838 | 128,064 | 135,474 | 112,439 |

製絲業者經營ノモノ

| 年次 | 大正 14 | 昭和 1 | 昭和 2 | 昭和 3 | 昭和 4 | 昭和 5 | 昭和 6 | 昭和 7 |
|---------|--------|--------|--------|--------|--------|--------|----------|----------|
| ○郡 是 | 20,942 | 22,954 | 25,968 | 24,230 | 25,999 | 33,913 | 41,624 | 40,492 |
| 鐘ヶ 淵 | 4,510 | 6,760 | 7,347 | 6,815 | 7,454 | 9,078 | 9,989 | 11,307 |
| 生 絲 聯 合 | - | - | - | - | - | 3,791 | 5,948.5 | 6,651.5 |
| 計 | 25,452 | 29,714 | 33,315 | 31,045 | 33,453 | 46,782 | 57,561.5 | 57,850.5 |

(5) 問屋業者及輸出業者店別生絲入荷高 (續)

輸 出 業 者

| 年次 | 大正 14 | 昭和 1 | 昭和 2 | 昭和 3 | 昭和 4 | 昭和 5 | 昭和 6 | 昭和 7 |
|--------------------|-------|-------|-------|-------|-------|-------|-------|-------|
| 三 井 | - | 1,350 | 1,226 | 1,085 | 1,092 | 2,536 | 2,843 | 3,444 |
| ○旭 シ ル ク | 753 | 937 | 1,325 | 2,679 | 2,809 | 2,524 | 2,751 | 2,729 |
| ○日 本 棉 花 | 730 | 115 | 549 | 359 | 570 | - | - | 240 |
| ゼネラルシルクエンボ ーシング | 1,449 | 2,874 | 2,454 | - | - | - | - | - |
| エ カ メ ロ ン | - | - | 31 | - | - | - | - | - |
| 計 | 2,932 | 5,276 | 5,585 | 4,123 | 4,471 | 5,060 | 5,594 | 6,413 |

備考 1. 本表ハ神戸生絲問屋業組合ノ報告ニ據ル
2. 年次ハ製絲年度ニシテ當該年ノ6月ヨリ翌年5月ニ至ル期間ヲ示ス
3. ○印ハ昭和7年度ニ於テ蠶絲清算取引員ヲ兼營スルモノナリ

(6) 輸出、製絲業者別生絲輸出高及其増減率 (單位俵)

| 年次 | 輸 出 高 | | | 同 指 數 | | |
|-------|---------|--------------------|---------|---------|--------------------|-----|
| | 輸 出 業 者 | 製 絲 業 者 經營ノ輸出業者 | 計 | 輸 出 業 者 | 製 絲 業 者 經營ノ輸出業者 | 計 |
| 大正 14 | 416,197 | 1,867 | 418,064 | 100 | 100 | 100 |
| 昭和 1 | 431,183 | 5,876 | 437,059 | 104 | 315 | 105 |
| " 2 | 505,050 | 14,196 | 519,246 | 121 | 760 | 124 |
| " 3 | 521,883 | 30,572 | 552,455 | 125 | 1,637 | 132 |
| " 4 | 547,875 | 33,912 | 581,787 | 132 | 1,816 | 139 |
| " 5 | 438,196 | 36,706 | 474,902 | 105 | 1,966 | 114 |
| " 6 | 518,341 | 37,163 | 555,504 | 125 | 1,991 | 133 |
| " 7 | 497,146 | 43,931 | 541,077 | 119 | 2,353 | 129 |

備考 1. 本表ハ横濱生絲問屋業組合ノ報告ニ據ル
2. 年次ハ曆年度ナリ
3. 製絲業者經營ノ輸出業者欄ニハ製絲業者ニシテ生絲ヲ輸出セル片倉、郡是、岡谷製絲、上洲社、第一製絲直輪聯盟、伊那社及川之石製絲ノ輸出セル數量ヲ示ス
4. 指數欄ハ大正14年ヲ100トセル指數ナリ

(7) 輸出、製絲業者別生絲輸出高割合

| 年次 | 輸 出 者 業 | | 年次 | 製 絲 業 者 | |
|-------|---------|--------------------|------|---------|--------------------|
| | 輸 出 業 者 | 製 絲 業 者 經營ノ輸出業者 | | 輸 出 業 者 | 製 絲 業 者 經營ノ輸出業者 |
| 大正 14 | 99.6% | 0.4% | 昭和 4 | 94.2% | 5.8% |
| 昭和 1 | 98.7% | 1.3% | " 5 | 92.3% | 7.7% |
| " 2 | 97.3% | 2.7% | " 6 | 93.3% | 6.7% |
| " 3 | 94.5% | 5.5% | " 7 | 91.9% | 8.1% |

(8) 横濱、神戸別輸出業者数及其生絲輸出高 (單位俵)

| 年 | 項 目 次 | 横 濱 | | 神 戸 | | 計 | |
|----------|-------------|---------|---------|---------|---------|---------|---------|
| | | 店 数 | 輸 出 高 | 店 数 | 輸 出 高 | 店 数 | 輸 出 高 |
| 大正 昭和 | 14 | 33 | 364,591 | 13 | 53,473 | 46 | 418,064 |
| | 1 | 30 | 360,945 | 10 | 76,114 | 40 | 437,059 |
| | 2 | 32 | 408,125 | 12 | 111,121 | 44 | 519,246 |
| | 3 | 39 | 416,893 | 15 | 135,562 | 54 | 552,455 |
| | 4 | 34 | 425,405 | 11 | 156,382 | 45 | 581,787 |
| | 5 | 33 | 338,815 | 12 | 136,087 | 45 | 474,902 |
| | 6 | 27 | 395,159 | 15 | 160,345 | 42 | 555,504 |
| 7 | 21 | 370,128 | 11 | 170,949 | 32 | 541,077 | |

(9) 輸出業者店別生絲輸出高

(横濱分)

(單位俵)

輸 出 業 者 一ヶ年一萬俵以上輸出シタル店 (昭和7年)

| 年 | 輸 出 店 名 | 次 | 一ヶ年一萬俵以上輸出シタル店 (昭和7年) | | | | | | | |
|---------------|----------------------------|-----------------------|-----------------------|---------|---------|---------|---------|---------|---------|---------|
| | | | 大正 14 | 昭和 1 | 昭和 2 | 昭和 3 | 昭和 4 | 昭和 5 | 昭和 6 | 昭和 7 |
| 日三 旭原 日 | 本井 生合 物ル 産ク 名花 | 絲 産 ク 名 花 | 57,255 | 59,636 | 62,858 | 59,059 | 61,790 | 74,205 | 97,873 | 91,398 |
| | | | 85,317 | 73,513 | 85,143 | 93,525 | 105,771 | 67,745 | 90,263 | 89,558 |
| | | | 20,241 | 46,205 | 61,334 | 58,468 | 58,420 | 46,220 | 52,438 | 57,594 |
| | | | 37,561 | 34,655 | 35,407 | 33,219 | 36,320 | 32,866 | 50,320 | 39,180 |
| | | | 34,285 | 26,610 | 37,805 | 28,883 | 24,351 | 19,517 | 19,620 | 16,947 |
| | 計 | | 234,659 | 240,619 | 282,547 | 273,154 | 286,652 | 240,553 | 310,514 | 294,677 |

一ヶ年一萬俵未満輸出シタル店 (昭和7年)

| | | | | | | | | | | |
|------------------|---------------------------------|--------|--------|--------|--------|--------|--------|--------|--------|--------|
| 江 林 ジ ス | チヤールスドルフ ヤードンマゼン ストレラコンパニ | 22,665 | 22,510 | 17,805 | 17,515 | 11,692 | 11,062 | 10,625 | 9,015 | |
| | | - | - | - | 11,932 | 11,494 | 7,889 | 3,945 | 8,650 | |
| | | - | - | 20 | 4,046 | 6,867 | 6,339 | 4,860 | - | |
| | | 6,185 | 6,101 | 5,648 | 4,143 | 3,304 | 2,542 | 4,951 | 4,243 | |
| | 計 | | 46,587 | 42,024 | 46,534 | 61,624 | 57,236 | 51,195 | 44,766 | 33,095 |

一ヶ年輸出ナキ店 (昭和7年)

| | | | | | | | | | |
|---------------|---------------|--------|--------|--------|--------|--------|-------|-------|---|
| 日高 鈴松 大 | 米田 木文 店 | 17,115 | 18,807 | 19,034 | 18,372 | 23,666 | 2,508 | 1,880 | - |
| | | 1,444 | - | - | - | - | - | - | - |
| | | 12,826 | 12,840 | 2,656 | - | - | - | - | - |
| | | 13,825 | - | - | - | - | - | - | - |
| | | 75 | 1,425 | 665 | 625 | - | - | - | - |

(9) 輸出業者店別生絲輸出高 (續)

| 年 | 輸 出 店 名 | 次 | 輸出業者店別生絲輸出高 (續) | | | | | | | |
|---|---|--|-----------------|---------|---------|---------|---------|---------|---------|---------|
| | | | 大正 14 | 昭和 1 | 昭和 2 | 昭和 3 | 昭和 4 | 昭和 5 | 昭和 6 | 昭和 7 |
| 淺 山 保 内 ビ | 野 輪 々 國 通 運 テ | 商 商 近 通 テ | 115 | 30 | - | - | - | - | - | - |
| | | | 1 | - | - | - | - | - | - | - |
| | | | 3 | - | - | - | - | - | - | - |
| | | | 515 | - | - | - | - | - | - | - |
| | | | 8,385 | 6,776 | 6,990 | 6,540 | 4,525 | 245 | - | - |
| | | | 4,952 | 6,285 | 10,398 | - | - | - | - | - |
| | | | 4,391 | 3,905 | 4,893 | 7,737 | 7,448 | 4,370 | 1,126 | - |
| | | | 2,059 | - | - | - | - | - | - | - |
| | | | 4,762 | 4,867 | 3,045 | 260 | 320 | 10 | - | - |
| | | | - | 1,904 | 1,453 | 80 | - | - | - | - |
| ソ ル ザ ー ル ド ル フ ナ ボ ル ズ マ デ ヤ リ ユ ー ス マ デ ヤ リ シ ル ク ゼ ネ ラ ル | ジ エ ラ ト ベ レ ト ビ ラ ブ ロ ー ス 日 本 支 那 貿 易 株 式 會 社 コ ン プ タ ー ソ フ ワ ー エ ツ チ エ フ ホ ー ハ ー | マ デ ヤ リ ベ ツ ト イ ー ゼ ル ウ エ ガ ー シ ル ク ゼ ネ ラ ル ト レ ー ド イ ン グ | 2,386 | - | - | - | - | - | - | - |
| | | | 200 | - | - | - | - | - | - | - |
| | | | 2,133 | 1,030 | 900 | 1,590 | - | - | - | - |
| | | | 229 | - | - | - | - | - | - | - |
| | | | 252 | 10 | 10 | - | - | - | - | - |
| | | | 4,845 | 13,128 | 7,346 | 6,348 | 4,105 | 1,798 | 912 | - |
| | | | 430 | 330 | 15 | - | - | - | - | - |
| | | | 535 | - | - | - | - | - | - | - |
| | | | - | 130 | - | - | - | - | 10 | - |
| | | | - | 10 | - | - | - | - | - | - |
| 横 濱 生 絲 ジ エ ツ ト エ ン ド ベ ン ト ケ ン ネ ス ウ イ ル ソ ン マ ー シ ヤ ル フ エ ル ド 不 二 商 會 | 大 六 數 ウ イ ク タ ー ニ イ ル ソ ン 森 | 新 田 商 會 群 馬 縣 ロ ー シ ル ク コ ー ポ レ ー シ ヨ ン 湧 小 林 商 店 ス タ ン ダ ー ド 木 村 商 店 矢 相 南 集 阿 部 商 店 シ ノ エ マ ー 藤 須 扶 桑 商 會 イ ン タ ー ナ シ ヨ ナ ル ユ ー エ ン テ ツ ド シ ル ク コ ン パ ニ ー | - | 20 | - | - | - | - | - | - |
| | | | - | 619 | 129 | 418 | - | - | - | - |
| | | | - | 290 | 241 | 258 | - | - | - | - |
| | | | - | 20 | - | - | - | - | - | - |
| | | | - | - | 60 | 1,925 | - | - | - | - |
| | | | - | - | 13 | 16 | - | - | - | - |
| | | | - | - | 590 | 955 | 105 | - | - | - |
| | | | - | - | 6,410 | 3,890 | 4,830 | 1,615 | 365 | - |
| | | | - | - | - | 360 | - | - | - | - |
| | | | - | - | - | 1,990 | 3,515 | 60 | - | - |
| 阿 部 商 店 シ ノ エ マ ー 藤 須 扶 桑 商 會 イ ン タ ー ナ シ ヨ ナ ル ユ ー エ ン テ ツ ド シ ル ク コ ン パ ニ ー | 東 洋 生 絲 A ケ ル ン | 計 | - | - | - | 10 | - | - | - | - |
| | | | - | - | - | 170 | - | - | - | - |
| | | | - | - | - | 90 | 50 | - | - | - |
| | | | - | - | - | 2 | - | - | - | - |
| | | | - | - | - | 140 | 85 | - | - | - |
| | | | - | - | - | 210 | 1,445 | 60 | - | - |
| | | | - | - | - | 10 | 10 | - | - | - |
| | | | - | - | - | 10 | 10 | - | 60 | - |
| | | | - | - | - | 510 | 140 | - | - | - |
| | | | - | - | - | 240 | 95 | - | - | - |
| 東 洋 生 絲 A ケ ル ン | 計 | 總 計 | - | - | - | 75 | 37 | 15 | - | |
| | | | - | - | - | - | 110 | - | - | |
| | | | - | - | - | - | 720 | 330 | - | |
| | | | - | - | - | - | - | - | 1,765 | |
| | | | - | - | - | - | - | - | - | |
| | | | - | - | - | - | - | - | 10 | |
| | | | - | - | - | - | - | - | 180 | |
| | | | 81,478 | 72,426 | 64,848 | 51,986 | 50,949 | 13,543 | 4,878 | - |
| | | | 362,724 | 355,069 | 393,929 | 386,764 | 394,837 | 305,291 | 360,158 | 327,772 |

(9) 輸出業者店別生絲輸出高 (續)

製絲業者經營ノモノ

Table with columns: 年次 (大正 14, 昭和 1-7), 輸出店名 (片岡上第伊那, 谷洲生, 倉絲社, 製絲直輪, 伊那製絲), 計. Rows show annual output values for various silk manufacturers.

(神戸分)

輸出業者 一ヶ年一萬俵以上輸出シタル店 (昭和 7 年)

Table with columns: 年次 (大正 14, 昭和 1-7), 輸出店名 (三井物産, 井本シ生, 日旭神), 計. Rows show annual output for major exporters in Kobe.

一ヶ年一萬俵未満輸出シタル店 (昭和 7 年)

Table with columns: 年次 (大正 14, 昭和 1-7), 輸出店名 (日本綿花, 江アメリカ, ゼネラル), 計. Rows show annual output for smaller exporters.

一ヶ年輸出ナキ店 (昭和 7 年)

Table with columns: 年次 (大正 14, 昭和 1-7), 輸出店名 (河A鈴ゼ, シルウエ, エルマン, アカメ, R.A.バ, R.E.デ, シーベル, サヤマ, 中寺, カハキ, ユナイテッド, キンパニー, 昭加マ, 和生商, 藤生商), 計. Rows show annual output for exporters with zero output.

(9) 輸出業者店別生絲輸出高 (續)

製絲業者經營ノモノ

Table with columns: 年次 (大正 14, 昭和 1-7), 輸出店名 (郡是製絲, 川ノ石製絲), 計. Rows show annual output for silk manufacturers.

備考 1. 本表ハ横濱生絲問屋業組合報告ニ據ル 2. 年次ハ歴年度ナリ

(口) 生絲検査

(1) 生絲春夏秋、黄白、織度、格別検査高

Table with columns: 目的織度 (十四中, 二十一中, 其他), 種別 (春, 夏秋), 不合格 (荷口數), 合格 (荷口數), 同 (特別3A, 3, A, 2, A, A), 内 (B, C, D, E, F, G), 課. Rows show inspection results for different grades and seasons.

備考 本表ハ横濱、神戸兩生絲検査所ノ検査高ナリ

(2) 生絲織度、格、横濱、神戸別検査高

| 目的織度 | 検査場所 | 合格 | | 同 内 課 | | | | | | | | | | |
|---------|---------|----------------|------------------|-----------|------------|--------------|----------------|----------------|----------------|----------------|--------------|--------------|-----------|---|
| | | 荷口数 | 荷口数 | 特別3A | 3 | A | 2 | A | A | B | C | D | E | F |
| 十 四 中 | 横 濱 神 戸 | 1,328 558 | 19,067 6,540 | 309 65 | 805 101 | 1,685 873 | 1,964 1,060 | 2,869 1,077 | 3,135 1,044 | 4,108 1,271 | 2,931 814 | 1,021 200 | 240 35 | |
| | 計 | 1,886 | 25,607 | 374 | 906 | 2,558 | 3,024 | 3,946 | 4,179 | 5,379 | 3,745 | 1,221 | 275 | |
| 二 十 一 中 | 横 濱 神 戸 | 1,666 1,174 | 20,026 11,528 | 112 2 | 276 17 | 974 701 | 3,282 2,478 | 5,793 3,490 | 4,696 2,332 | 3,018 1,635 | 1,332 663 | 411 163 | 132 47 | |
| | 計 | 2,840 | 31,554 | 114 | 293 | 1,675 | 5,760 | 9,283 | 7,028 | 4,653 | 1,995 | 574 | 179 | |
| 其 他 | 横 濱 神 戸 | 15 8 | 214 418 | 16 - | 25 14 | 51 188 | 42 122 | 45 54 | 22 17 | 5 13 | 7 3 | 1 6 | - 1 | |
| | 計 | 23 | 632 | 16 | 39 | 239 | 164 | 99 | 39 | 18 | 10 | 7 | 1 | |
| 合 計 | | 4,749 | 57,793 | 504 | 1,238 | 4,472 | 8,948 | 13,328 | 11,246 | 10,050 | 5,750 | 1,802 | 455 | |

(3) 生絲織度、格別検査高割合

| 目的織度 | 合格 | | 同 内 課 | | | | | | | | | | |
|---------|-----|-----|-------|------|------|------|------|------|------|-----|-----|---|---|
| | 荷口数 | 割合 | 特別3A | 3 | A | 2 | A | A | B | C | D | E | F |
| 十 四 中 | 100 | % 1 | % 4 | % 10 | % 12 | % 15 | % 16 | % 21 | % 15 | % 5 | % 1 | | |
| 二 十 一 中 | 100 | 0 | 1 | 5 | 18 | 29 | 22 | 15 | 6 | 2 | 1 | | |
| 其 の 他 | 100 | 3 | 6 | 38 | 26 | 16 | 6 | 3 | 2 | 1 | 0 | | |
| 合 計 | 100 | 1 | 2 | 8 | 16 | 23 | 19 | 17 | 10 | 3 | 1 | | |

(ハ) 清算市場

(1) 生絲ノ清算取引所一覽

| 取引所名 | 株式会社横濱取引所 | 株式会社神戸取引所 |
|----------------------|----------------------------------|--|
| 所在地 | 横濱市中區南仲通三丁目二十八番地 | 神戸市湊東區楠町七丁目三十三番地ノ一 蠶絲部ハ神戸市神戶區元町通四丁目九十七番地ノ一三 |
| 地 區 | 横濱市一圓 | 神戸市一圓 |
| 賣 買 物 件 | 蠶絲、有價證券、製茶、織物、海産物、砂糖、米 大小麥、大豆 | 米、有價證券、蠶絲 |
| 設 立 年 月 日 | 明治二十七年三月 | 明治二十九年九月 但シ蠶絲部ハ昭和三年十二月 |
| 取 引 員 現 在 數 | 一般 25人 蠶絲 5人 | 一般 2人 蠶絲 15人 |
| 取 引 員 身 元 保 證 金 (蠶絲) | 33,000圓 | 30,000圓 |

(1) 生絲ノ清算取引所一覽 (續)

| 取引所名 | 株式会社横濱取引所 | 株式会社神戸取引所 |
|------------|------------|------------|
| 資本金 | 6,500,000圓 | 3,500,000圓 |
| 資本金 拂込済 | 6,500,000圓 | 3,125,000圓 |
| 收入 | 420,405圓 | 542,462圓 |
| 收入 其他 | 326,076圓 | 138,888圓 |
| 支出 | 62,194圓 | 81,368圓 |
| 支出 其他 | 213,711圓 | 225,070圓 |
| 純益金 (事業年度) | 470,576圓 | 374,912圓 |
| 配当金 (事業年度) | 373,750圓 | 265,625圓 |
| 賣買高 (蠶絲) | 465,735俵 | 218,884俵 |
| 受渡高 (蠶絲) | 13,030俵 | 7,810俵 |

備考 1. 商工省取引所一覽ニ據ル
2. 本表ハ昭和7年現在ヲ示ス

(2) 横濱、神戸別生絲清算賣買高及其受渡高

(單位俵)

| 年 次 | 項 目 | 横 濱、神 戸 計 | | | 横 濱 | | 神 戸 | |
|-----|---------|-----------|--------|------------|---------|---------|---------|-------|
| | | 賣 買 高 | 受 渡 高 | 賣買高=對スル同割合 | 賣 買 高 | 受 渡 高 | 賣 買 高 | 受 渡 高 |
| 大 正 | 3. 月 | 32,622 | 2,420 | 7.4 | 32,622 | 2,400 | - | - |
| | 11. | 314,144 | 3,430 | 1.1 | 314,144 | 3,430 | - | - |
| | 12. | 152,343 | 2,800 | 5.4 | 152,343 | 2,800 | - | - |
| | 13. | 189,173 | 2,220 | 1.2 | 189,173 | 2,220 | - | - |
| | 14. | 221,027 | 6,650 | 3.0 | 221,027 | 6,650 | - | - |
| 昭 和 | 1. | 361,043 | 9,680 | 2.7 | 361,043 | 9,680 | - | - |
| | 2. | 312,219 | 4,750 | 1.5 | 312,219 | 4,750 | - | - |
| | 3. | 258,614 | 12,490 | 4.8 | 258,614 | 12,490 | - | - |
| | 4. | 199,299 | 5,380 | 2.7 | 186,505 | 5,140 | 12,794 | 240 |
| | 5. | 494,027 | 8,000 | 1.6 | 384,417 | 7,300 | 109,610 | 700 |
| 昭 和 | 6. 1 | 59,235 | 1,390 | 2.4 | 41,958 | 1,280 | 17,277 | 110 |
| | 2 | 50,496 | 1,230 | 2.4 | 35,987 | 1,170 | 14,509 | 60 |
| | 3 | 41,024 | 1,380 | 3.4 | 29,868 | 1,250 | 11,156 | 130 |
| | 4 | 63,855 | 1,130 | 1.8 | 45,746 | 1,080 | 18,109 | 50 |
| | 5 | 59,621 | 810 | 1.4 | 46,025 | 630 | 13,596 | 180 |
| | 6 | 79,726 | 740 | 0.9 | 58,727 | 560 | 20,999 | 180 |
| | 7 | 99,106 | 3,710 | 3.7 | 74,465 | 3,200 | 24,641 | 510 |
| | 8 | 51,009 | 5,160 | 10.1 | 36,971 | 4,370 | 14,038 | 790 |
| | 9 | 87,980 | 6,410 | 12.6 | 63,189 | 4,690 | 24,791 | 1,720 |
| | 10 | 45,245 | 7,320 | 16.2 | 33,047 | 4,830 | 12,198 | 2,490 |
| | 11 | 37,517 | 5,990 | 16.0 | 28,050 | 3,810 | 9,467 | 2,180 |
| | 12 | 59,023 | 3,530 | 6.0 | 42,389 | 2,030 | 16,634 | 1,500 |
| 果 計 | 733,837 | 38,800 | 5.2 | 536,422 | 28,900 | 197,415 | 9,900 | |

(2) 横濱、神戸別生絲清算賣買高及其受渡高 (續)

| 年次 | 横濱、神戸計 | | | 横濱 | | 神戸 | |
|-------|---------|--------|------------|---------|--------|---------|-------|
| | 賣買高 | 受渡高 | 賣買高=對スル同割合 | 賣買高 | 受渡高 | 賣買高 | 受渡高 |
| 昭和7.1 | 60,472 | 3,520 | 5.8 | 42,914 | 2,060 | 17,558 | 1,460 |
| 2 | 47,900 | 1,820 | 3.8 | 32,071 | 970 | 15,829 | 850 |
| 3 | 33,837 | 1,430 | 4.2 | 22,103 | 910 | 11,734 | 520 |
| 4 | 45,794 | 2,200 | 4.8 | 31,028 | 1,790 | 14,766 | 410 |
| 5 | 55,041 | 1,820 | 3.3 | 36,997 | 1,120 | 18,044 | 700 |
| 6 | 53,416 | 2,570 | 4.8 | 34,904 | 1,640 | 18,512 | 930 |
| 7 | 43,423 | 1,010 | 2.3 | 30,585 | 600 | 12,838 | 410 |
| 8 | 135,086 | 970 | 0.7 | 92,702 | 660 | 42,384 | 310 |
| 9 | 76,667 | 1,480 | 1.9 | 52,986 | 940 | 23,681 | 540 |
| 10 | 31,635 | 780 | 2.5 | 22,431 | 240 | 9,204 | 540 |
| 11 | 47,444 | 1,510 | 3.2 | 32,368 | 960 | 15,076 | 550 |
| 12 | 53,904 | 1,730 | 3.2 | 34,646 | 1,140 | 19,258 | 590 |
| 累計 | 684,619 | 20,840 | 3.0 | 465,735 | 13,030 | 218,884 | 7,810 |
| 昭和8.1 | 74,400 | 1,640 | 2.2 | 47,717 | 1,370 | 26,683 | 270 |
| 2 | 51,043 | 610 | 1.2 | 32,897 | 390 | 18,146 | 220 |
| 3 | 45,064 | 590 | 1.3 | 29,723 | 490 | 15,341 | 100 |
| 4 | 63,774 | 620 | 1.0 | 44,365 | 560 | 19,409 | 60 |
| 5 | 63,442 | 770 | 1.2 | 42,558 | 580 | 20,884 | 190 |
| 6 | 87,432 | 820 | 0.9 | 55,234 | 540 | 32,198 | 280 |
| 7 | 57,999 | 630 | 1.1 | 38,261 | 350 | 19,738 | 280 |
| 8 | 41,675 | 995 | 2.4 | 28,702 | 820 | 12,973 | 175 |

備考 昭和5年度迄ハ商工統計ニ以後ハ横濱、神戸取引所ノ調査ニ據ル

(3) 受渡生絲格別受渡高 (單位俵)

| 年次 | 白 | | | | | | 二十一中 | | 計 |
|-----|--------|-------|-------|-------|-------|-----|------------------------|-----------------|--------|
| | A格 | B格 | C格 | D格 | E格 | F格 | 白 | 黄 | |
| 昭和4 | - | 280 | 1,350 | 2,210 | 1,300 | 80 | 60 | 100 | 5,380 |
| " 5 | 30 | 320 | 1,000 | 3,120 | 2,320 | 460 | 30 | 680 | 8,000 |
| " 6 | 8,610 | 9,150 | 7,990 | 8,650 | 3,240 | 610 | C 30 20 | C 440 | 38,800 |
| " 7 | 10,300 | 4,540 | 2,960 | 1,260 | 110 | - | A 10 B 130 C 290 | B 60 C 1,180 | 20,840 |

備考 商工省取引所一覽ニ據ル

(4) 生絲生産高及清算賣買高 (單位俵)

| 年次 | 項目 | 生産高 | | 賣買高 | | 生産高=對スル賣買高割合 |
|----|----|---------|-----|---------|-----|--------------|
| | | 生産高 | 同指數 | 賣買高 | 同指數 | |
| 大正 | 3 | 248,150 | - | 32,622 | - | % 14 |
| " | 11 | 407,217 | 100 | 314,144 | 100 | 77 |
| " | 12 | 426,133 | 105 | 152,343 | 48 | 36 |
| " | 13 | 477,767 | 117 | 189,173 | 60 | 40 |
| " | 14 | 524,750 | 129 | 221,027 | 70 | 42 |
| 昭和 | 1 | 577,950 | 142 | 361,043 | 115 | 63 |
| " | 2 | 629,700 | 155 | 312,219 | 99 | 50 |
| " | 3 | 676,367 | 166 | 258,614 | 82 | 38 |
| " | 4 | 723,367 | 178 | 199,299 | 63 | 28 |
| " | 5 | 732,383 | 180 | 494,027 | 157 | 67 |
| " | 6 | 754,067 | 185 | 733,837 | 234 | 97 |
| " | 7 | 741,267 | 182 | 684,619 | 218 | 92 |

備考 指數欄ハ大正11年ヲ100トセル指數ナリ

第六 金融ニ關スル事項

(1) 問屋ノ製絲業者ニ對スル製絲資金擔保別貸出高 (單位圓)

| 年次 | 項目 | 當月貸出高 | 當月回收高 | 當月末殘高 | 當月末殘高擔保別内課 | | |
|------|----|------------|------------|------------|------------|------------|------------|
| | | | | | 有擔保 | | 無擔保 |
| | | | | | 生絲 | 其ノ他 | |
| 昭和4. | 5 | 33,735,441 | 37,127,091 | 42,882,199 | 17,774,780 | 7,854,327 | 17,253,092 |
| " | 6 | 52,012,006 | 33,886,538 | 61,007,668 | 13,810,641 | 10,312,651 | 36,884,375 |
| " | 7 | 49,304,020 | 42,233,135 | 68,078,553 | 22,589,018 | 9,949,847 | 35,539,687 |
| " | 8 | 50,942,620 | 53,773,652 | 65,247,521 | 20,431,640 | 9,166,815 | 35,649,065 |
| " | 9 | 44,592,330 | 40,640,358 | 69,199,493 | 25,385,521 | 8,927,311 | 34,886,659 |
| " | 10 | 51,515,734 | 48,540,499 | 72,174,727 | 27,719,585 | 9,499,351 | 34,955,789 |
| " | 11 | 39,984,030 | 38,173,767 | 73,984,988 | 32,258,117 | 9,198,404 | 32,528,466 |
| " | 12 | 39,861,860 | 41,979,159 | 71,867,689 | 31,526,909 | 8,856,259 | 31,484,521 |
| 昭和5. | 1 | 17,342,364 | 25,956,620 | 63,253,434 | 23,709,356 | 8,853,114 | 30,690,962 |
| " | 2 | 15,832,962 | 15,091,169 | 63,995,227 | 25,202,243 | 8,789,194 | 30,003,789 |
| " | 3 | 30,333,068 | 23,009,647 | 68,318,648 | 31,994,298 | 8,576,875 | 27,747,474 |
| " | 4 | 31,966,567 | 32,461,081 | 67,824,134 | 35,725,231 | 7,791,613 | 24,307,289 |
| " | 5 | 35,610,104 | 48,058,340 | 55,375,897 | 24,565,308 | 8,029,906 | 22,780,682 |
| " | 6 | 38,799,785 | 32,502,597 | 60,002,531 | 28,142,374 | 7,969,906 | 23,890,251 |
| " | 7 | 36,870,408 | 32,462,370 | 64,410,565 | 24,031,088 | 8,148,597 | 32,230,880 |
| " | 8 | 29,264,587 | 28,705,460 | 64,969,692 | 23,901,595 | 8,145,829 | 32,922,268 |
| " | 9 | 27,519,776 | 31,288,117 | 61,201,351 | 21,372,381 | 8,160,675 | 31,668,295 |
| " | 10 | 24,189,804 | 26,696,430 | 58,694,725 | 20,203,445 | 8,154,985 | 30,336,285 |
| " | 11 | 23,858,478 | 26,871,494 | 55,681,709 | 17,931,123 | 8,124,761 | 29,625,825 |
| " | 12 | 20,838,131 | 21,612,644 | 54,907,196 | 18,002,789 | 8,079,811 | 28,824,496 |
| " | 1 | 25,346,095 | 27,016,943 | 53,236,348 | 17,898,414 | 9,039,019 | 26,298,915 |
| 昭和6. | 1 | 16,750,323 | 18,920,184 | 51,066,487 | 16,843,947 | 8,971,000 | 25,251,540 |
| " | 2 | 16,424,763 | 14,471,487 | 53,019,763 | 19,395,475 | 8,926,697 | 24,697,591 |
| " | 3 | 7,501,500 | 12,374,728 | 48,146,536 | 15,171,689 | 8,895,173 | 24,079,674 |
| " | 4 | 12,099,216 | 9,844,079 | 50,401,673 | 18,479,968 | 8,882,320 | 23,039,385 |
| " | 5 | 14,492,034 | 18,812,161 | 46,081,546 | 16,318,839 | 8,910,653 | 20,852,054 |

備考 1. 本表ハ昭和4,5年度蠶絲局調査製絲金融調査成績ニ據ル

2. 昭和4,5年度ニ於テ昭和5年5月ノ數額異ルハ調査問屋數ニ差異アル爲ナリ

3. 本表中ニハ震災被災生絲ニ關スル貸出勘定及生絲共同保管ニ依ル貸出額ヲ除キタリ

(2) 問屋ノ製絲業者ニ對スル製絲資金貸出高増減率及其擔保別割合

| 年 次 | 月 目 | 貸出高増減率 | 貸出高割合 | | | |
|--------|--------|--------|-------|-----|-------|----|
| | | | 生 絲 | 其 他 | 無 擔 保 | |
| 昭和 4. | 5 | 100 | 41 | 19 | 40 | |
| | 6 | 142 | 23 | 17 | 60 | |
| | 7 | 159 | 33 | 15 | 52 | |
| | 8 | 152 | 31 | 14 | 55 | |
| | 9 | 161 | 27 | 13 | 60 | |
| | 10 | 168 | 38 | 13 | 49 | |
| | 11 | 172 | 44 | 12 | 44 | |
| | 12 | 167 | 44 | 12 | 44 | |
| | 昭和 5. | 1 | 147 | 37 | 14 | 49 |
| | | 2 | 149 | 39 | 14 | 47 |
| | | 3 | 159 | 47 | 13 | 40 |
| | | 4 | 158 | 53 | 11 | 36 |
| 5 | | 129 | 44 | 15 | 41 | |
| 昭和 6. | 1 | 100 | 47 | 13 | 40 | |
| | 6 | 107 | 37 | 13 | 50 | |
| | 7 | 108 | 37 | 12 | 51 | |
| | 8 | 102 | 35 | 13 | 52 | |
| | 9 | 98 | 34 | 14 | 52 | |
| 昭和 10 | 9 | 93 | 32 | 15 | 53 | |
| | 10 | 93 | 32 | 15 | 53 | |
| 昭和 11 | 11 | 92 | 33 | 14 | 53 | |
| | 12 | 89 | 34 | 17 | 49 | |
| 昭和 6. | 1 | 85 | 33 | 18 | 49 | |
| | 2 | 88 | 37 | 17 | 46 | |
| | 3 | 80 | 32 | 18 | 50 | |
| | 4 | 84 | 37 | 18 | 45 | |
| | 5 | 77 | 35 | 20 | 45 | |

備考 増減率欄ハ當該年度ノ5月ヲ100トセル指數ナリ

(3) 問屋ノ製絲業者ニ對スル原資金貸出高及荷爲替立替高 (單位圓)

| 年 次 | 月 目 | 原 資 金 | | | 荷 爲 替 立 替 金 | | | |
|--------|--------|------------|-----------|------------|-------------|------------|------------|------------|
| | | 當月貸出高 | 當月回收高 | 當月末殘高 | 當月貸出高 | 當月回收高 | 當月末殘高 | |
| 昭和 4. | 5 | 4,441,474 | 5,931,967 | 25,078,119 | 29,293,966 | 31,195,124 | 17,804,080 | |
| | 6 | 26,677,129 | 4,588,222 | 47,167,026 | 25,334,877 | 29,298,316 | 13,840,641 | |
| | 7 | 2,435,949 | 4,143,440 | 45,459,534 | 46,868,071 | 38,089,693 | 22,619,018 | |
| | 8 | 4,875,437 | 5,545,816 | 44,788,356 | 46,067,181 | 98,227,036 | 20,459,164 | |
| | 9 | 2,756,099 | 3,758,008 | 43,786,447 | 41,836,230 | 36,882,349 | 25,413,045 | |
| | 10 | 6,769,695 | 6,128,524 | 44,427,617 | 44,746,039 | 42,411,974 | 27,747,109 | |
| | 11 | 1,803,968 | 4,532,238 | 41,699,347 | 38,180,062 | 33,641,531 | 32,285,641 | |
| | 12 | 3,491,483 | 4,878,050 | 40,312,780 | 36,370,377 | 37,101,109 | 31,554,909 | |
| | 昭和 5. | 1 | 836,426 | 1,633,129 | 39,516,077 | 16,505,938 | 24,323,490 | 23,737,356 |
| | | 2 | 957,981 | 1,708,075 | 38,765,984 | 14,874,981 | 13,383,095 | 25,229,243 |
| | | 3 | 1,719,974 | 4,157,308 | 36,308,650 | 28,633,094 | 21,852,349 | 32,009,998 |
| | | 4 | 1,597,516 | 5,807,263 | 32,098,903 | 30,369,050 | 26,653,818 | 35,725,231 |
| 5 | | 3,551,204 | 4,869,517 | 30,780,589 | 32,058,900 | 43,188,822 | 24,595,308 | |
| 昭和 6. | 5 | 3,656,178 | 4,874,548 | 31,864,007 | 35,143,607 | 47,628,049 | 28,138,524 | |

(3) 問屋ノ製絲業者ニ對スル原資金貸出高及荷爲替立替高 (續)

| 年 次 | 月 目 | 原 資 金 | | | 荷 爲 替 立 替 金 | | | |
|--------|--------|------------|-----------|------------|-------------|------------|------------|------------|
| | | 當月貸出高 | 當月回收高 | 當月末殘高 | 當月貸出高 | 當月回收高 | 當月末殘高 | |
| 昭和 5. | 6 | 13,736,670 | 5,174,549 | 40,426,127 | 23,133,738 | 27,287,821 | 23,984,438 | |
| | 7 | 4,373,618 | 3,553,793 | 41,137,952 | 24,998,969 | 25,151,667 | 23,831,740 | |
| | 8 | 2,349,937 | 3,550,943 | 39,936,946 | 25,169,839 | 27,737,174 | 21,264,405 | |
| | 9 | 1,563,865 | 2,908,505 | 38,592,306 | 22,625,939 | 23,787,925 | 20,102,419 | |
| | 10 | 2,141,184 | 2,867,827 | 37,865,663 | 21,717,294 | 24,003,667 | 17,816,046 | |
| | 11 | 1,112,791 | 1,988,325 | 36,990,129 | 19,725,340 | 19,624,319 | 17,917,067 | |
| | 12 | 2,096,719 | 3,661,731 | 35,425,117 | 23,249,376 | 23,355,212 | 17,811,231 | |
| | 昭和 6. | 1 | 676,895 | 1,808,337 | 34,293,673 | 16,073,428 | 17,111,845 | 16,772,814 |
| | | 2 | 708,679 | 1,320,213 | 33,682,139 | 15,716,084 | 13,151,274 | 19,337,624 |
| | | 3 | 348,676 | 1,006,293 | 33,024,522 | 7,152,824 | 11,368,435 | 15,122,014 |
| | | 4 | 291,681 | 1,290,626 | 32,025,577 | 11,807,535 | 8,553,453 | 18,376,096 |
| | | 5 | 584,477 | 2,741,416 | 29,868,638 | 13,907,557 | 16,070,745 | 16,212,908 |

(4) 問屋ノ製絲業者ニ對スル原資金、荷爲替立替金増減率並其割合

| 年 次 | 月 目 | 貸出高増減率 | | | 貸出高割合 | | |
|--------|--------|--------|-------|--------|-------|--------|----|
| | | 總貸出高 | 原 資 金 | 荷爲替立替金 | 原 資 金 | 荷爲替立替金 | |
| 昭和 4. | 5 | 100 | 100 | 100 | 58 | 42 | |
| | 6 | 142 | 188 | 78 | 77 | 23 | |
| | 7 | 159 | 181 | 127 | 67 | 33 | |
| | 8 | 152 | 179 | 115 | 69 | 31 | |
| | 9 | 161 | 175 | 143 | 63 | 37 | |
| | 10 | 168 | 177 | 156 | 62 | 38 | |
| | 11 | 172 | 166 | 181 | 56 | 44 | |
| | 12 | 167 | 161 | 177 | 56 | 44 | |
| | 昭和 5. | 1 | 147 | 158 | 133 | 62 | 38 |
| | | 2 | 149 | 155 | 142 | 62 | 39 |
| | | 3 | 159 | 145 | 180 | 61 | 47 |
| | | 4 | 158 | 128 | 201 | 53 | 53 |
| 5 | | 129 | 123 | 138 | 47 | 44 | |
| 昭和 6. | 5 | 100 | 100 | 100 | 56 | 47 | |
| | 6 | 107 | 127 | 85 | 53 | 47 | |
| | 7 | 108 | 129 | 85 | 63 | 37 | |
| | 8 | 102 | 125 | 76 | 65 | 35 | |
| | 9 | 98 | 121 | 71 | 66 | 34 | |
| 昭和 10 | 9 | 93 | 119 | 63 | 68 | 32 | |
| | 10 | 93 | 119 | 63 | 68 | 32 | |
| 昭和 11 | 11 | 92 | 116 | 64 | 67 | 33 | |
| | 12 | 89 | 111 | 98 | 67 | 33 | |
| 昭和 6. | 1 | 85 | 108 | 93 | 67 | 33 | |
| | 2 | 88 | 106 | 107 | 64 | 36 | |
| | 3 | 80 | 104 | 83 | 69 | 31 | |
| | 4 | 84 | 101 | 101 | 64 | 36 | |
| | 5 | 77 | 94 | 89 | 65 | 35 | |

備考 増減率欄ハ當該年度ノ5月ヲ100トセル指數ナリ

(5) 銀行ノ問屋ニ對スル製絲關係資金擔保別貸出高

| 年次 | 月 | 當月貸出高 | 當月回収高 | 當月末殘高 | 當月末殘高擔保別内課 | | |
|-----|----|------------|------------|------------|------------|-----------|------------|
| | | | | | 有擔保 | | 無擔保 |
| | | | | | 生絲 | 其他 | |
| 昭和4 | 5 | 56,383,359 | 60,095,627 | 24,334,064 | 16,135,554 | 2,924,786 | 5,273,724 |
| | 6 | 92,986,780 | 72,574,410 | 44,741,434 | 12,627,455 | 7,504,712 | 24,609,267 |
| | 7 | 78,326,515 | 68,346,371 | 54,721,579 | 22,218,130 | 6,897,965 | 25,605,484 |
| | 8 | 81,777,675 | 85,516,117 | 50,983,136 | 20,606,275 | 5,966,537 | 24,410,324 |
| | 9 | 70,596,020 | 65,232,027 | 56,347,129 | 26,439,209 | 6,001,886 | 23,906,034 |
| | 10 | 86,383,470 | 81,554,678 | 61,165,922 | 30,029,237 | 6,483,763 | 24,652,922 |
| | 11 | 67,726,583 | 65,146,825 | 63,745,680 | 34,834,061 | 5,791,118 | 23,120,501 |
| | 12 | 76,588,393 | 76,750,714 | 63,583,359 | 37,431,978 | 5,415,558 | 20,735,823 |
| 昭和5 | 1 | 31,304,472 | 42,374,810 | 52,513,022 | 27,041,475 | 5,947,615 | 19,523,932 |
| | 2 | 27,639,619 | 27,516,276 | 52,636,365 | 28,838,304 | 5,824,943 | 17,973,118 |
| | 3 | 50,898,532 | 44,464,255 | 59,070,642 | 37,841,537 | 5,410,587 | 15,818,518 |
| | 4 | 54,301,522 | 55,569,146 | 57,803,019 | 40,633,393 | 4,228,023 | 12,941,603 |
| | 5 | 63,190,406 | 80,359,633 | 40,633,790 | 27,853,932 | 2,496,792 | 9,283,068 |
| | 6 | 75,364,451 | 71,175,025 | 43,239,539 | 16,206,751 | 5,181,946 | 21,850,842 |
| | 7 | 41,417,036 | 42,507,336 | 42,149,289 | 14,989,236 | 5,165,286 | 21,994,767 |
| | 8 | 41,413,144 | 46,894,712 | 36,667,721 | 11,542,765 | 4,725,064 | 20,399,892 |
| | 9 | 35,603,192 | 37,699,631 | 34,571,232 | 11,106,457 | 4,189,483 | 19,275,292 |
| | 10 | 36,233,791 | 38,479,895 | 32,325,128 | 9,395,532 | 4,276,398 | 18,653,198 |
| | 11 | 29,334,740 | 31,285,781 | 30,374,087 | 8,686,743 | 4,345,846 | 17,341,498 |
| | 12 | 39,597,921 | 40,024,696 | 29,947,312 | 9,888,432 | 4,111,288 | 15,947,592 |
| 昭和6 | 1 | 27,595,209 | 30,100,576 | 27,441,945 | 8,631,463 | 3,788,021 | 15,022,461 |
| | 2 | 25,772,507 | 23,275,410 | 29,939,042 | 12,255,135 | 3,545,405 | 14,138,502 |
| | 3 | 14,826,496 | 19,501,452 | 25,264,086 | 7,895,330 | 3,623,286 | 13,745,470 |
| | 4 | 18,773,768 | 16,346,207 | 27,691,647 | 11,313,916 | 3,525,389 | 12,852,342 |
| | 5 | 23,193,041 | 26,655,549 | 24,229,139 | 8,991,961 | 3,477,682 | 11,759,496 |

備考 1. 本表ハ昭和4.5年度蠶絲局調査製絲金融調査成績ニ據ル
 2. 銀行中ニハ産業組合中央金庫ヲ含ム
 3. 本表中ニハ震災被災生絲ニ關スル貸出勘定及生絲共同保管ニ依ル貸出額ヲ除キタリ

(6) 銀行ノ問屋ニ對スル製絲關係資金貸出高増減率及其擔保別割合

| 年次 | 月 | 貸出高増減率 | 貸出高割合 | | | |
|-----|----|--------|-------|----|----|---|
| | | | 生絲 | | 其他 | |
| | | | % | % | % | % |
| 昭和4 | 5 | 100 | 66 | 12 | 22 | |
| | 6 | 184 | 28 | 17 | 55 | |
| | 7 | 225 | 41 | 13 | 46 | |
| | 8 | 209 | 40 | 40 | 20 | |
| | 9 | 231 | 47 | 11 | 42 | |
| | 10 | 251 | 49 | 11 | 40 | |
| | 11 | 262 | 55 | 9 | 36 | |
| | 12 | 261 | 59 | 8 | 33 | |
| 昭和5 | 1 | 215 | 51 | 12 | 37 | |
| | 2 | 216 | 55 | 11 | 34 | |
| | 3 | 243 | 64 | 9 | 27 | |
| | 4 | 238 | 70 | 8 | 22 | |
| | 5 | 267 | 69 | 7 | 23 | |

(6) 銀行ノ問屋ニ對スル製絲關係資金貸出高増減率及其擔保別割合 (續)

| 年次 | 月 | 貸出高増減率 | 貸出高割合 | | | |
|-----|----|--------|-------|----|----|---|
| | | | 生絲 | | 其他 | |
| | | | % | % | % | % |
| 昭和5 | 6 | 106 | 37 | 12 | 51 | |
| | 7 | 104 | 36 | 12 | 52 | |
| | 8 | 90 | 31 | 13 | 56 | |
| | 9 | 85 | 32 | 12 | 56 | |
| | 10 | 80 | 29 | 13 | 58 | |
| | 11 | 75 | 29 | 14 | 57 | |
| | 12 | 74 | 33 | 14 | 53 | |
| 昭和6 | 1 | 68 | 31 | 14 | 55 | |
| | 2 | 74 | 41 | 12 | 47 | |
| | 3 | 62 | 31 | 15 | 54 | |
| | 4 | 68 | 41 | 13 | 46 | |
| | 5 | 60 | 27 | 14 | 49 | |

備考 増減率欄ハ當該年度ノ5月ヲ100トセル指數ナリ

(7) 銀行ノ問屋ニ對スル別約當座貸越以外ノ貸出高及別約當座貸越高

| 年次 | 月 | 別約當座貸越以外ノ貸出 | | | 別約當座貸越 | | |
|-----|----|-------------|------------|------------|------------|------------|------------|
| | | 當月貸出高 | 當月回収高 | 當月末殘高 | 當月貸出高 | 當月回収高 | 當月末殘高 |
| | | 昭和4 | 5 | 8,196,520 | 9,326,846 | 9,256,910 | 48,186,839 |
| | 6 | 35,381,404 | 12,654,009 | 32,984,305 | 57,605,376 | 59,925,401 | 11,757,129 |
| | 7 | 13,320,636 | 11,768,949 | 34,535,992 | 65,005,879 | 56,577,422 | 20,185,587 |
| | 8 | 10,463,351 | 12,675,826 | 32,323,517 | 71,314,324 | 72,840,291 | 18,659,619 |
| | 9 | 9,890,949 | 10,083,493 | 32,130,973 | 60,705,071 | 55,148,534 | 24,216,156 |
| | 10 | 15,011,897 | 12,707,532 | 34,435,338 | 71,371,573 | 68,857,146 | 26,730,584 |
| | 11 | 9,882,180 | 11,315,532 | 32,851,986 | 57,844,403 | 53,681,293 | 30,893,694 |
| | 12 | 13,321,486 | 14,788,175 | 31,385,297 | 63,266,907 | 61,962,539 | 32,198,062 |
| 昭和5 | 1 | 4,705,081 | 7,721,402 | 28,368,976 | 26,599,391 | 34,653,408 | 24,144,046 |
| | 2 | 3,560,032 | 4,576,576 | 27,352,422 | 24,079,587 | 22,939,700 | 25,283,933 |
| | 3 | 4,710,338 | 6,431,133 | 25,631,637 | 46,188,194 | 38,033,122 | 33,439,005 |
| | 4 | 6,018,992 | 10,309,130 | 21,341,499 | 48,282,530 | 45,260,016 | 36,461,520 |
| | 5 | 3,598,123 | 8,547,180 | 16,392,442 | 59,592,283 | 71,812,453 | 24,241,350 |
| | 6 | 27,494,165 | 12,090,391 | 30,504,342 | 47,870,286 | 59,084,634 | 12,735,197 |
| | 7 | 7,902,310 | 8,410,107 | 29,996,545 | 33,514,776 | 34,097,229 | 12,152,744 |
| | 8 | 7,056,456 | 10,271,694 | 26,781,307 | 34,356,688 | 36,623,018 | 9,886,414 |
| | 9 | 5,260,980 | 7,262,177 | 24,779,110 | 30,342,212 | 30,437,504 | 9,792,122 |
| | 10 | 6,612,451 | 7,347,535 | 24,044,026 | 29,621,340 | 31,132,360 | 8,281,102 |
| | 11 | 4,248,354 | 5,550,917 | 22,741,463 | 25,086,386 | 25,734,864 | 7,632,624 |
| | 12 | 6,420,676 | 8,118,926 | 21,043,213 | 33,177,245 | 31,905,770 | 8,904,099 |
| 昭和6 | 1 | 5,029,559 | 6,418,053 | 19,654,719 | 22,565,650 | 23,682,523 | 7,787,226 |
| | 2 | 3,306,225 | 4,422,037 | 18,538,907 | 22,466,282 | 18,853,373 | 11,400,135 |
| | 3 | 3,136,725 | 3,888,302 | 17,787,330 | 11,689,771 | 15,613,150 | 7,476,756 |
| | 4 | 3,974,590 | 4,516,688 | 17,245,232 | 14,799,178 | 11,829,519 | 10,446,415 |
| | 5 | 3,918,369 | 5,293,845 | 15,869,756 | 19,274,672 | 21,361,704 | 8,359,383 |

(8) 銀行ノ問屋ニ對スル別約當座貸越以外ノ貸出、別約當座貸越増減率並其割合

| 年次 | 貸出高増減率 | | | 貸出高割合 | |
|-------|--------|----------|------|----------|------|
| | 總貸出高 | 別約以外ノ貸出高 | 別約當座 | 別約以外ノ貸出高 | 別約當座 |
| 昭和4.5 | 100 | 100 | 100 | 38 | 62 |
| 6 | 184 | 356 | 78 | 74 | 26 |
| 7 | 225 | 373 | 134 | 63 | 37 |
| 8 | 209 | 349 | 124 | 63 | 37 |
| 9 | 231 | 347 | 161 | 57 | 43 |
| 10 | 251 | 372 | 177 | 56 | 42 |
| 11 | 262 | 355 | 205 | 52 | 48 |
| 12 | 261 | 339 | 213 | 49 | 51 |
| 昭和5.1 | 215 | 306 | 160 | 54 | 46 |
| 2 | 216 | 295 | 168 | 52 | 48 |
| 3 | 243 | 277 | 222 | 43 | 57 |
| 4 | 238 | 231 | 242 | 37 | 63 |
| 5 | 267 | 177 | 161 | 40 | 60 |
| 6 | 106 | 186 | 53 | 71 | 29 |
| 7 | 104 | 183 | 50 | 71 | 29 |
| 8 | 90 | 174 | 41 | 73 | 27 |
| 9 | 85 | 151 | 40 | 72 | 28 |
| 10 | 80 | 147 | 34 | 74 | 26 |
| 11 | 75 | 139 | 31 | 75 | 25 |
| 12 | 74 | 128 | 37 | 70 | 30 |
| 昭和6.1 | 68 | 120 | 32 | 72 | 28 |
| 2 | 74 | 113 | 47 | 62 | 38 |
| 3 | 62 | 109 | 31 | 70 | 30 |
| 4 | 68 | 105 | 43 | 62 | 38 |
| 5 | 60 | 97 | 34 | 65 | 35 |

備考 増減率欄ハ當該年度ノ5月ヲ100トセル指數ナリ

(9) 生絲資金製絲手形割引歩合

(單位錢)

| 年次 | 製絲手形割引歩合 | | | 當時ニ於ケル商業手形割引歩合 |
|-----------|------------------|------------------|------------------|----------------|
| | 製絲家振出問屋引受銀行裏書ノ手形 | 製絲家振出問屋又ハ銀行裏書ノ手形 | 製絲家、問屋又ハ銀行振出融通手形 | |
| 大正12 | 2.6 | 2.7 | 2.8 | 2.2 |
| 13 | 2.6 | 2.7 | 2.8 | 2.2 |
| 14(5.18) | 2.4 | 2.5 | 2.6 | 2.0 |
| 昭和1(5.14) | 2.4 | 2.5 | 2.6 | 2.0 |
| 1(10.8) | 2.3 | 2.4 | 2.5 | 1.8 |
| 2(5.23) | 2.2 | 2.3 | 2.4 | 1.6 |
| 2(10.8) | 2.1 | 2.2 | 2.3 | 1.5 |
| 3(5.21) | 1.8 | 2.0 | 2.1 | 1.5 |
| 4(5.20) | 1.7 | 1.9 | 2.0 | 1.5 |
| 5(6.3) | 1.7 | 1.9 | 2.0 | 1.5 |
| 6(6.3) | 1.6 | 1.8 | 1.9 | 1.5 |
| 6(12.14) | 1.7 | 1.9 | 2.0 | 1.8 |
| 7(6.9) | 1.6 | 1.7 | 1.8 | 1.4 |
| 7(9.1) | 1.5 | 1.6 | 1.7 | 1.2 |
| 8(6.11) | 1.4 | 1.5 | 1.6 | 1.2 |

備考 本表ハ東京、横濱主要銀行ノ協定ヲ示ス

(10) 蠶絲荷爲替其他立替金ニ對スル協定利率

(單位錢)

| 年次 | 項目 | 生絲 | 同附屬品 | 年月日 | 生絲 | 同附屬品 |
|------------|----|-----|------|-----------|-----|------|
| 大正10.6.1ヨリ | | 3.2 | 3.7 | 昭和6.1.1ヨリ | 2.3 | 2.9 |
| " 14.6.1" | | 3.0 | 3.5 | " 6.6.16" | 2.2 | 2.8 |
| 昭和1.10.16" | | 2.9 | 3.4 | " 6.12.4" | 2.3 | 2.9 |
| " 2.3.22" | | 2.8 | 3.3 | " 7.6.9" | 2.2 | - |
| " 3.7.1" | | 2.5 | 3.0 | " 7.9.1" | 2.1 | - |
| " 4.7.1" | | 2.4 | 2.9 | " 8.6.1" | 2.0 | - |

備考 本表ハ横濱生絲問屋業組合ノ協定ヲ示ス

(11) 生絲貸付擔保價格

(單位圓)

| 年次 | 項目 | 生絲一捆ニ付 | 同百斤當換算高 | (参照) 改定當時ノ生絲相場 |
|------------|-----------------|---------|---------|----------------|
| 大正12.9.1ヨリ | | 800 | 1,360 | 9月平均 2,107 |
| " 13.3.1" | | 650 | 1,105 | 3 " 1,949 |
| " 13.11.1" | | 700 | 1,190 | 11 " 1,973 |
| 昭和1.7.1" | | 650 | 1,105 | 7 " 1,607 |
| " 3.7.1" | | 600 | 1,020 | 7 " 1,247 |
| " 5.6.11" | 〔白十四中 黄二十一中〕 | 400〔以下〕 | 680〔以下〕 | 6 " 795 |
| " 5.7.7" | | 350 " " | 595 " " | 7 " 705 |
| " 5.7.11" | | 300 " " | 510 " " | 7 " 705 |
| " 6.6.8" | | 300 " " | 510 " " | 6 " 527 |
| " 7.5.11" | | 250 " " | 425 " " | 5 " 473 |
| " 7.8.15" | | - | 450 " " | 8 " 763 |
| " 7.8.30" | | - | 500 " " | 8 " 763 |
| " 7.12.12" | | - | 600 " " | 12 " 922 |
| " 8.2.3" | | - | 550 " " | 2 " 694 |
| " 8.6.13" | | - | 650 " " | 6 " 983 |

備考 本表ハ横濱所在銀行ノ協定ヲ示ス

第七 人造絹絲ニ關スル事項

(1) 世界各國人絹生産高

(單位千封度)

| 年次 | 國別 | 米國 | 英國 | 伊太利 | 佛蘭西 | 獨逸 | 和蘭 | 白耳義 | 日本 | 其他 | 計 |
|------|----|---------|--------|--------|--------|--------|--------|--------|--------|--------|---------|
| 大正11 | | 23,500 | 15,340 | 6,292 | 6,292 | 12,584 | 2,517 | 6,292 | - | 6,921 | 79,738 |
| " 12 | | 35,400 | 16,500 | 10,000 | 7,700 | 13,000 | 2,600 | 6,000 | - | 5,800 | 97,000 |
| " 13 | | 38,750 | 23,947 | 18,480 | 12,333 | 23,672 | 3,336 | 8,875 | 1,199 | 10,542 | 141,134 |
| " 14 | | 54,700 | 28,000 | 30,000 | 14,400 | 27,100 | 4,400 | 11,100 | 1,400 | 14,384 | 185,484 |
| 昭和1 | | 62,575 | 25,500 | 35,000 | 17,500 | 26,000 | 13,500 | 13,100 | 5,500 | 20,405 | 219,080 |
| " 2 | | 75,050 | 28,803 | 36,000 | 21,000 | 31,000 | 16,500 | 13,500 | 8,000 | 27,015 | 266,868 |
| " 3 | | 97,700 | 52,000 | 47,000 | 30,000 | 41,000 | 16,500 | 15,000 | 12,000 | 33,350 | 344,550 |
| " 4 | | 123,130 | 53,000 | 59,000 | 37,000 | 45,000 | 20,000 | 15,000 | 18,000 | 33,925 | 404,155 |
| " 5 | | 119,000 | 48,825 | 65,100 | 40,000 | 48,500 | 16,000 | 10,450 | 35,500 | 33,400 | 416,775 |
| " 6 | | 144,350 | 54,165 | 74,000 | 38,320 | 52,000 | 20,250 | 10,150 | 47,450 | 26,820 | 467,505 |
| " 7 | | 119,388 | 74,700 | 77,209 | 36,993 | 51,161 | 16,148 | 9,218 | 61,699 | 36,716 | 483,202 |

備考 本表ハ「テキスタイル、ワードル」誌ニ據ル

(2) 世界各國人絹生産高増減率

| 年次 | 國別 | 生産高 | | | | | | | | | 計 |
|----|----|-----|-----|-------|-----|-----|-----|-----|-------|-----|-----|
| | | 米 | 英 | 伊太 | 佛蘭西 | 獨逸 | 和蘭 | 白耳義 | 日本 | 其他 | |
| 大正 | 12 | 151 | 108 | 159 | 122 | 103 | 103 | 95 | - | 84 | 123 |
| " | 13 | 165 | 156 | 294 | 196 | 188 | 133 | 141 | 100 | 152 | 177 |
| " | 14 | 233 | 183 | 477 | 229 | 215 | 175 | 176 | 117 | 208 | 233 |
| 昭和 | 1 | 266 | 166 | 556 | 278 | 207 | 536 | 208 | 459 | 295 | 275 |
| " | 2 | 319 | 253 | 572 | 334 | 246 | 656 | 215 | 667 | 390 | 335 |
| " | 3 | 416 | 339 | 747 | 477 | 326 | 656 | 238 | 1,000 | 482 | 432 |
| " | 4 | 524 | 346 | 938 | 588 | 358 | 795 | 238 | 1,501 | 490 | 507 |
| " | 5 | 506 | 318 | 1,035 | 771 | 385 | 636 | 166 | 2,961 | 483 | 523 |
| " | 6 | 614 | 353 | 1,176 | 609 | 413 | 805 | 161 | 3,957 | 388 | 586 |
| " | 7 | 508 | 48 | 1,227 | 588 | 407 | 642 | 147 | 5,146 | 531 | 606 |

備考 1. 本表ハ大正11年ヲ100トセル指數ナリ
2. 日本ノ指數ハ大正13年ヲ100トセルモノナリ

(3) 世界各國人絹生産高割合

| 年次 | 國別 | 割合 | | | | | | | | |
|----|----|----|----|----|-----|----|----|-----|----|----|
| | | 米 | 英 | 伊太 | 佛蘭西 | 獨逸 | 和蘭 | 白耳義 | 日本 | 其他 |
| 大正 | 11 | 29 | 19 | 8 | 8 | 16 | 3 | 8 | - | 9 |
| " | 12 | 37 | 17 | 10 | 8 | 13 | 3 | 6 | - | 6 |
| " | 13 | 27 | 17 | 13 | 9 | 17 | 3 | 6 | 1 | 7 |
| " | 14 | 29 | 15 | 16 | 8 | 15 | 2 | 6 | 1 | 8 |
| 昭和 | 1 | 29 | 12 | 16 | 8 | 12 | 5 | 6 | 3 | 9 |
| " | 2 | 28 | 15 | 13 | 8 | 12 | 6 | 5 | 3 | 10 |
| " | 3 | 28 | 15 | 14 | 9 | 12 | 5 | 4 | 3 | 10 |
| " | 4 | 30 | 13 | 15 | 9 | 11 | 5 | 4 | 5 | 8 |
| " | 5 | 29 | 12 | 16 | 9 | 12 | 4 | 2 | 8 | 8 |
| " | 6 | 31 | 12 | 16 | 8 | 11 | 4 | 2 | 10 | 6 |
| " | 7 | 25 | 15 | 16 | 8 | 11 | 3 | 2 | 13 | 7 |

(4) 米國用途別人絹消費割合

| 年次 | 項目 | 編物 | | | 混織 | | | 紐類 | 其他 |
|----|----|------|----|----|----|----|----|----|----|
| | | メリヤス | 下着 | 其他 | 綿 | 生絲 | 羊毛 | | |
| | | | | | | | | | |
| 大正 | 12 | 22 | 5 | 25 | 11 | 15 | 1 | 10 | 11 |
| " | 13 | 23 | 11 | 14 | 15 | 18 | 1 | 8 | 10 |
| " | 14 | 28 | 13 | 5 | 26 | 16 | 1 | 4 | 7 |
| 昭和 | 1 | 25 | 24 | 3 | 21 | 14 | 1 | 1 | 11 |
| " | 2 | 21 | 28 | 4 | 24 | 14 | 1 | 2 | 6 |
| " | 3 | 18 | 32 | 4 | 21 | 14 | 1 | 5 | 5 |
| " | 4 | 19 | 32 | 4 | 21 | 13 | 1 | 5 | 5 |
| " | 5 | 17 | 40 | 5 | 18 | 9 | 1 | 5 | 5 |
| " | 6 | 12 | 29 | 4 | 34 | 16 | 1 | 2 | 3 |
| " | 7 | 12 | 22 | 4 | 38 | 20 | 1 | 1 | 3 |

備考 本表ハ「テキスタイル、ワールド」誌ニ據ル

(5) 生絲、人絹現物相場比較

(單位圓)

| 年次 | 項目 | 生絲 | | | | 人絹 | | | | | |
|----|---------|-------|-------|-----|-------|-----|-----|-----|----|-----|-----|
| | | 最高 | 最低 | 値幅 | 平均 | 最高 | 最低 | 値幅 | 平均 | | |
| 大正 | 11. 11月 | 2,210 | 1,520 | 690 | 1,904 | 100 | 550 | 500 | 50 | 518 | 100 |
| " | 12. 12月 | 2,410 | 1,780 | 630 | 2,008 | 105 | 500 | 430 | 70 | 452 | 87 |
| " | 13. 13月 | 2,160 | 1,420 | 740 | 1,783 | 94 | 420 | 375 | 45 | 385 | 74 |
| " | 14. 14月 | 2,130 | 1,770 | 360 | 1,957 | 103 | 400 | 360 | 40 | 376 | 73 |
| 昭和 | 1. 1月 | 1,990 | 1,420 | 570 | 1,585 | 83 | 360 | 230 | 50 | 329 | 64 |
| " | 2. 2月 | 1,490 | 1,270 | 220 | 1,375 | 72 | 295 | 225 | 70 | 255 | 49 |
| " | 3. 3月 | 1,400 | 1,220 | 180 | 1,321 | 69 | 263 | 207 | 56 | 228 | 44 |
| " | 4. 4月 | 1,420 | 1,155 | 265 | 1,310 | 69 | 215 | 125 | 90 | 179 | 35 |
| " | 5. 5月 | 1,190 | 540 | 650 | 775 | 41 | 168 | 107 | 61 | 131 | 25 |
| 昭和 | 6. 6月 | 760 | 660 | 100 | 708 | 37 | 125 | 108 | 17 | 116 | 22 |
| " | 7. 7月 | 720 | 655 | 65 | 684 | 36 | 115 | 111 | 4 | 114 | 22 |
| " | 8. 8月 | 690 | 630 | 60 | 666 | 35 | 114 | 105 | 9 | 110 | 21 |
| " | 9. 9月 | 650 | 545 | 105 | 597 | 31 | 118 | 105 | 13 | 110 | 21 |
| " | 10. 10月 | 545 | 510 | 35 | 531 | 28 | 106 | 91 | 15 | 100 | 19 |
| " | 11. 11月 | 600 | 500 | 100 | 527 | 28 | 108 | 91 | 17 | 98 | 19 |
| " | 12. 12月 | 610 | 550 | 60 | 585 | 31 | 112 | 105 | 7 | 108 | 21 |
| 平均 | | 630 | 550 | 80 | 577 | 30 | 105 | 98 | 7 | 102 | 20 |
| 昭和 | 1. 1月 | 630 | 535 | 95 | 573 | 30 | 101 | 79 | 22 | 93 | 18 |
| " | 2. 2月 | 560 | 525 | 35 | 548 | 29 | 81 | 71 | 10 | 75 | 15 |
| " | 3. 3月 | 565 | 535 | 30 | 556 | 29 | 72 | 64 | 8 | 69 | 13 |
| " | 4. 4月 | 640 | 525 | 115 | 567 | 30 | 83 | 59 | 24 | 71 | 14 |
| 平均 | | 760 | 500 | 260 | 583 | 31 | 125 | 59 | 66 | 97 | 19 |
| 昭和 | 5. 5月 | 685 | 650 | 35 | 672 | 35 | 104 | 90 | 14 | 96 | 19 |
| " | 6. 6月 | 680 | 610 | 70 | 653 | 34 | 103 | 93 | 10 | 99 | 19 |
| " | 7. 7月 | 655 | 580 | 75 | 618 | 33 | 101 | 95 | 6 | 99 | 19 |
| " | 8. 8月 | 580 | 500 | 80 | 534 | 28 | 93 | 76 | 17 | 85 | 16 |
| " | 9. 9月 | 525 | 415 | 110 | 473 | 25 | 85 | 76 | 9 | 82 | 16 |
| " | 10. 10月 | 510 | 390 | 120 | 463 | 24 | 88 | 71 | 17 | 78 | 15 |
| " | 11. 11月 | 610 | 500 | 110 | 543 | 29 | 120 | 81 | 39 | 97 | 19 |
| " | 12. 12月 | 1,110 | 600 | 510 | 763 | 40 | 145 | 99 | 46 | 118 | 23 |
| 平均 | | 1,100 | 860 | 240 | 937 | 49 | 148 | 118 | 30 | 136 | 26 |
| 昭和 | 1. 1月 | 920 | 850 | 70 | 890 | 47 | 190 | 135 | 55 | 157 | 30 |
| " | 2. 2月 | 970 | 860 | 110 | 910 | 48 | 215 | 164 | 51 | 182 | 35 |
| " | 3. 3月 | 970 | 860 | 110 | 922 | 48 | 250 | 185 | 65 | 221 | 43 |
| 平均 | | 1,110 | 390 | 720 | 698 | 37 | 137 | 101 | 36 | 121 | 23 |
| 昭和 | 4. 4月 | 925 | 685 | 240 | 770 | 40 | 181 | 123 | 58 | 150 | 29 |
| " | 5. 5月 | 720 | 660 | 60 | 694 | 36 | 131 | 90 | 41 | 115 | 22 |
| " | 6. 6月 | 690 | 630 | 60 | 655 | 34 | 114 | 88 | 26 | 107 | 21 |
| " | 7. 7月 | 820 | 645 | 175 | 728 | 38 | 116 | 104 | 12 | 110 | 21 |
| " | 8. 8月 | 860 | 760 | 100 | 796 | 42 | 120 | 105 | 15 | 113 | 22 |
| " | 9. 9月 | 1,090 | 850 | 240 | 970 | 51 | 117 | 110 | 7 | 114 | 22 |
| " | 10. 10月 | 1,005 | 840 | 165 | 954 | 50 | 116 | 111 | 5 | 114 | 22 |
| " | 11. 11月 | 890 | 815 | 75 | 857 | 45 | 125 | 106 | 19 | 112 | 22 |

備考 1. 生絲ハ大正12年6月迄信州上一番格、同12年7月ヨリ同14年8月迄ハ八王子格、同14年9月ヨリ昭和1年3月迄矢島格、同1年4月ヨリ同年6月マデ穂格、同1年7月ヨリ同2年6月迄羽子板格、昭和2年7月ヨリ同6年12月迄最優等格昭和7年1月以降D格ヲ採レリ
2. 人絹ハ昭和4年迄帝人150デニールB格、昭和5年1月ヨリ同6年12月マデ帝人150デニールC格ヲ昭和7年1月以降ハ帝人120デニールC格ヲ採レリ
3. 指數ハ大正11年ヲ100トセルモノナリ

(6) 生絲、人絹清算相場比較

(單位圓)

| 年次 | 項目 | 生 | | | | 人絹 | | | | |
|----|-----|---------|-------|-------|-------|--------|--------|--------|--------|--------|
| | | 最高 | 最低 | 幅 | 平均 | 最高 | 最低 | 幅 | 平均 | |
| 昭和 | 7.5 | 57.90 | 43.10 | 14.80 | 51.60 | 82.00 | 70.00 | 12.00 | 78.04 | |
| | 6 | 51.00 | 40.10 | 10.90 | 47.80 | 76.00 | 67.80 | 8.20 | 70.60 | |
| | 7 | 59.40 | 48.80 | 10.60 | 51.80 | 87.20 | 72.20 | 15.00 | 78.09 | |
| | 8 | 109.00 | 59.10 | 49.90 | 75.70 | 150.50 | 79.90 | 70.60 | 102.44 | |
| | 9 | 112.50 | 83.70 | 28.80 | 91.80 | 130.80 | 103.80 | 27.00 | 118.88 | |
| | 10 | 89.60 | 80.60 | 9.00 | 86.60 | 157.10 | 114.90 | 42.20 | 130.53 | |
| | 11 | 101.60 | 86.10 | 15.50 | 93.00 | 173.50 | 135.90 | 37.60 | 153.90 | |
| | 12 | 99.00 | 86.50 | 12.50 | 94.40 | 203.90 | 106.70 | 97.20 | 184.90 | |
| | 昭和 | 8.1 | 94.00 | 69.10 | 24.90 | 78.00 | 145.10 | 114.50 | 30.60 | 132.77 |
| | | 2 | 73.80 | 67.50 | 6.30 | 71.00 | 109.50 | 79.80 | 29.80 | 97.74 |
| | | 3 | 70.00 | 62.40 | 7.60 | 66.00 | 106.00 | 76.90 | 29.10 | 89.81 |
| | | 4 | 81.70 | 64.30 | 17.40 | 72.10 | 97.30 | 87.10 | 10.20 | 92.51 |
| 5 | | 86.70 | 75.60 | 11.10 | 79.70 | 110.40 | 94.90 | 15.50 | 103.92 | |
| 6 | | 1,071.0 | 84.40 | 22.70 | 96.20 | 112.70 | 104.60 | 8.10 | 109.33 | |
| 7 | | 96.80 | 81.90 | 14.90 | 89.40 | 110.40 | 101.90 | 8.50 | 105.51 | |
| 8 | | 88.30 | 79.90 | 8.40 | 84.50 | 109.40 | 94.60 | 14.80 | 99.72 | |

備考 1. 生絲横濱清算市場先物相場、人絹福井人絹取引所先物相場ニ據ル 但シ平均ハ大引相場ノ平均ナリ
2. 指數欄ハ昭和7年5月ヲ100トセル指數ナリ

(7) 米國生絲、人絹現物相場比較

| 年次 | 項目 | 生 | 同指數 | 人絹 | 同指數 | 生絲ニ對スル人絹ノ割合 |
|----|---------|-------|-----|------|-----|-------------|
| 大正 | 12.9ヨリ | 10.50 | 100 | 2.00 | 100 | 27 |
| | 13.2 | 7.50 | 71 | 2.05 | 73 | 27 |
| | 14.2 | 6.86 | 65 | 2.00 | 71 | 29 |
| | 15.7 | 6.31 | 60 | 1.65 | 59 | 26 |
| | 15.11 | 6.05 | 58 | 1.45 | 52 | 24 |
| 昭和 | 2.3 | 6.00 | 57 | 1.50 | 54 | 25 |
| | 4.2 | 5.15 | 49 | 1.30 | 46 | 25 |
| | 4.6 | 4.93 | 47 | 1.15 | 41 | 23 |
| | 5.7 | 3.04 | 29 | 0.95 | 34 | 31 |
| | 6.1 | 2.68 | 26 | 0.75 | 27 | 28 |
| | 7.5 | 1.55 | 24 | 0.65 | 23 | 42 |
| | 7.6 | 1.42 | 14 | 0.55 | 20 | 39 |
| | 7.8 | 1.80 | 17 | 0.60 | 21 | 33 |
| | 8.4(3) | 1.41 | 13 | 0.50 | 18 | 35 |
| | 8.4(26) | 1.41 | 13 | 0.55 | 20 | 39 |
| | 8.6ヨリ | 2.21 | 21 | 0.60 | 21 | 27 |

備考 1. 人絹ハグイスコース生絲150デニールノ價格、生絲ハ人絹價格變更當月ノ現物市場クランク、ダブル、エキストラ格ノ平均相場ヲ示ス
2. 指數欄ハ大正12年9月ヲ100トセル指數ナリ

生絲取引規約

(1) 輸出生絲賣買取引規約 (昭和六年十二月三十日決議)

第一條 輸出ノ目的ヲ以テ爲ス生絲ノ賣買取引ハ總テ本規約ニ據ルモノトス

第二條 生絲賣買ノ呼値ハ正量ノ百斤建トス

第三條 生絲賣買取引ノ種類ハ左ニ掲クル二種トス

一 現物賣買

品位檢定證ニ依ル賣買取引ニシテ値段及受渡場所ヲ定メ賣買取引成立ノ日ヨリ五日以内ニ荷物ヲ引込メ爲スモノ

二 先物約定

將來ノ一定時期ニ受渡ヲ爲スヘキ賣買取引ニシテ其ノ種別ハ左ニ掲クル三種トス

(イ) 値極先約定

品名、品位、數量、値段、受渡時期及受渡場所ヲ賣買取引成立ノ當時豫メ定メ置クモノ

(ロ) 成行約定

品位、品名、數量、受渡時期、受渡場所及値段決定ノ標準ヲ賣買取引成立ノ當時豫メ定メ置キ受渡期間中ノ一定期日ニ於ケル市價ヲ基準トシテ値段ヲ決定スルモノ

(ハ) コール取引約定

品名、品位、數量、受渡時期、受渡場所、値段決定ノ標準及コールノ方法ヲ定メ置キ賣手又ハ買手カ約定ニ基キ清算市場ニ於テ行ヒタルコールノ出來値ヲ基準トシテ値段ヲ決定スルモノ

第四條 生絲賣買取引成立ト同時ニ賣手ハ様式第一號ニ依ル覺書ヲ買手ニ交付スルモノトス

先物約定ニ於テハ前項覺書ノ外賣買取引成立ノ翌日迄ニ様式第二號ニ依ル約定書ヲ受授スルモノトス

第五條 現物賣買ニ於テハ賣手ハ賣買取引成立後遲滞ナク品位並ニ正量檢定證及受渡ニ必要ナル書類ヲ買手ニ交付スルモノトス

先物約定ニ於テハ前項ノ檢定證及書類ハ之ヲ荷物引込ノ前日迄ニ買手ニ交付スルコトヲ要ス

前各項ニヨリ檢定證ノ交付ヲ受ケタルトキハ買手ハ様式第三號ニ依ル受取書ヲ賣手ニ交付スルモノトス

第六條 生絲ノ受渡ヲ爲サントスルトキハ本規約ノ定ムル所ニ依リ賣手ハ荷物ヲ検査所所定ノ封印ノ儘(金巾袋ニ麻繩ヲカケ)保存袋ニ納メ之ニ所定ノ封印ヲ施シタル供試料絲ヲ添付シテ買手ノ指定スル倉庫又ハ其ノ他ノ場所ニ引込ミ買手ノ受入ヲ爲スモノトス

前項ノ受渡場所ハ買手ノ營業所ト同一市内ニアルコトヲ要シ引込ハ午前中ニ爲スモノトス

第七條 生絲賣買取引ノ單位タル一荷口ハ正量一千斤トシ一荷口ノ總重量ハ正量九百八十斤以上一千三十斤以下ナルコトヲ要ス

生絲一俵ノ正量カ百五十斤ヲ超ヘ又ハ九十五斤ニ滿タサルモノハ受渡ニ供用スルコトヲ得サルモノトス

第八條 賣買約定ニ定メタル織度ト品位檢定證ノ平均織度(正量)トノ差ハ左表ニ掲ケル範圍ニアルモノナルコトヲ要ス

| | 特 AAA | AAA | AA | A | B | C | D | E | F | G |
|---------------------|----------|-----|-----|-----|-----|-----|-----|-----|-----|-----|
| 自 九デニール 至 十二デニール | 0.3 | 0.3 | 0.3 | 0.3 | 0.3 | 0.4 | 0.4 | 0.5 | 0.5 | 0.5 |
| 自 十三 至 十八 | 0.3 | 0.3 | 0.3 | 0.3 | 0.3 | 0.5 | 0.5 | 0.5 | 0.5 | 0.5 |
| 自 十九 至 二十五 | 0.4 | 0.4 | 0.5 | 0.5 | 0.5 | 0.5 | 0.5 | 0.7 | 0.7 | 0.7 |
| 二十六デニール以上 | 0.7 | 0.7 | 0.7 | 0.7 | 0.7 | 0.8 | 0.8 | 1.0 | 1.0 | 1.0 |

第九條 生絲ノ正量カ原量以下ニシテ其ノ差カ正量ノ百分ノ二ヲ超ユルモノハ受渡ニ供用スルコトヲ得サルモノトス

第十條 現物賣買ニ於テハ賣手ハ買手ト協議ノ上賣買取引成立ノ日ヨリ五日以内ニ荷物ノ引込ヲ爲スモノトス

第十一條 値極先約定及コール取引約定ニ於テ渡シ月ノミ指定シタル場合ハ賣手ハ其ノ月ノ二十五日迄ニ荷物ノ引込ヲ爲スモノトス

第十二條 成行約定ニアリテハ賣手ハ値段決定日迄ニ受渡荷物ノ引込ヲ爲スモノトス

第十三條 成行約定ニシテ値段決定日迄ニ其ノ日ニ決定スヘキ數量ニ付豫メ定メナキトキハ賣手ハ遅クトモ受渡月ノ前月十五日迄ニ買手ニ通告シ之カ協定ヲ爲スヘキモノトス

第十四條 先物約定ニ於テ渡シ月二ヶ月以上ニ亙ル場合ハ賣手ハ各月等分量ノ荷物ヲ引込ムモノトス

第十五條 先物約定ニ係ル荷物ノ受渡カ二回以上ニ亙ルトキハ其ノ各受渡ハ別箇ノ賣買約定ト看做スモノトス

第十六條 先物約定ニ係ル受渡荷物ハ之カ引込前三十日以内ニ檢査所ノ檢査ヲ受ケタルモノナルコトヲ要ス

第十七條 賣手又ハ買手カ本規約所定ノ期間ヲ經過シ督促アルニ不拘引込ヲ爲ササルカ又ハ受入ヲ爲ササルトキハ相手方ハ該荷物ニ對スル約定ヲ取消スカ又ハ賣手ニ於テハ商法第二百八十六條ノ手續ニ據ラス該荷物ヲ他ニ賣却シ買手ニ於テハ代品ヲ購入シ若シ損失アリタルトキハ其額ヲ各相手方ニ請求スルコトヲ得

第十八條 買手カ荷物竝ニ本規約ニ定ムル所ノ受渡ニ必要ナル書類ヲ入手シ外見上(金巾袋ノ)荷物ニ異狀ナシト認メタルトキハ直ニ別ニ定ムル荷物保管證ヲ賣手又ハ其ノ申出ニ係ル銀行ニ交付スルモノトス

第十九條 買手ハ保管中ノ荷物ニ對シ自己ノ費用ヲ以テ賣手又ハ利害關係者ノ爲ニ火災保險ヲ附スルハ勿論善良ナル管理者ノ注意ヲ以テ之カ保管ノ責ニ任スヘキモノトス

第二十條 賣手ハ保管料トシテ生絲一俵ニ付金五十錢ヲ買手ニ支拂フモノトス

第二十一條 買手カ受渡荷物ノ包裝、封印又ハ品質ニ異狀アリト認メタルトキハ賣手ハ自己ノ責任ヲ以テ生絲檢査所ノ規則ニ從ヒ其ノ荷物ノ内容ノ調査ヲ受ケ檢査済證票ノ再結付及封印ノ再施行ヲ受クルモノトス前項ノ場合生絲檢査所カ再封印ノ施行ヲ拒ミタルトキハ買手ハ現物賣買ニアリテハ該荷物ニ對スル賣買ヲ取消スコトヲ得ヘク先物約定ニアリテハ該荷物ノ取替ヲ爲サシムルコトヲ得但シ本項ノ取替ハ其ノ決定ノ日ヨリ起算シ十日以内ニ之ヲ爲スコトヲ要ス

生絲カ其ノ荷物ニ對スル檢査請求書寫(生絲檢査所ノ檢定證ニ添付シアルモノ)記載ノ事項ト相違セル場合ハ前各項ノ規定ニ從フモノトス

第二十二條 買手ニ於テ受入ヲ爲シタル荷物ノ所有權ハ代金ノ支拂アリタルトキヲ以テ買手ニ移轉スルモノトス

第二十三條 前條ニヨリ買手ニ所有權移轉以前ニ於テ荷物カ震災、震災ニ因ル火災、洪水等買手ノ責ニ歸スヘカラサル不可抗力ニ因リ滅失又ハ毀損シタルトキハ之ニ因リ生シタル損害ハ其ノ荷物ノ在所如何ニ不拘總テ賣手ニ於テ負擔スルモノトス

第二十四條 買手ハ荷物保管證交付ノ日ヨリ起算シ四日目ニ荷物保管證竝ニ代金領收證ト引換ニ檢定證面記載ノ正量目ニ對シ代金ノ支拂ヲ爲スモノトス但シ受渡時期到來前又ハ値段決定前ニ荷物ノ引込ヲ爲シ之ヲ受入レタル場合ハ其ノ荷物ノ受渡時期到來又ハ値段決定ノ日ヨリ起算シ本項ニヨリ其ノ代金ノ支拂ヲ爲スモノトス

第二十五條 買手保管中ノ生絲ニ對シ賣手ハ代金ノ支拂ヲ受クルコト能ハサル限リアリト認ムヘキ正當ノ理由アリタルトキハ買手ヲシテ代金ノ一部又ハ全部ノ前拂若ハ相當ノ擔保ヲ提供セシムルコトヲ得ルモノトス

第二十六條 賣買當事者間ニ於ケル取引上ノ紛議ハ總テ別ニ定ムル所ノ仲裁規約ニ據リ之カ解決ヲ爲スモノトス

第二十七條 本規約ニ定ムル日數ノ算定ニハ日曜日、祭日及其他ノ休日ヲ含マサルモノトス

附 則

第二十八條 本規約ニ規定ナキ事項ニ付テハ從來ノ商慣習ニ準スルモノトス

第二十九條 本規約ハ昭和七年一月一日ヨリ實施ノ輸出生絲檢査法ニヨリ檢査ヲ受ケタル荷物ニ付キ之ヲ適用スルモノトス

(2) 生絲取引仲裁規則

第一條 生絲賣買取引上ノ紛議ハ總テ本規則所定ノ仲裁機關ノ仲裁ニ依リ之カ解決ヲナスモノトス

第二條 仲裁機關ハ理事會仲裁人及書記ヲ以テ之ヲ組織スルモノトス

第三條 理事會ハ理事五名ヲ以テ之ヲ組織シ仲裁機關ニ關スル一切ノ事項ヲ掌理シ併セテ仲裁ニ關スル規則及手續ノ制定追加修正削除ヲ爲スノ權限ヲ有スルモノトス

理事會ニ理事長一名ヲ置ク理事長ハ理事ノ互選ニヨリ之ヲ定ムルモノトス

理事ハ賣手側ニ於テ二名、買手側ニ於テ二名ヲ選任シ之等四名ノ理事ニ於テ當業者ニアラサル者ヨリ他ノ一名ヲ選任スルモノトス

第四條 理事ハ自己カ直接又ハ間接ニ利害關係ヲ有スル仲裁事件ニ關スル議事ニ參與スルコトヲ得サルモノトス

第五條 仲裁人ハ取引上ノ紛議ノ仲裁ニ當リ之カ裁決ヲナスモノトス

仲裁人ノ仲裁ニ關スル行爲ハ法令竝ニ本規則及昭和四年六月十五日付生絲取引改善ニ關スル決議ニ據ルヘキモノトス

仲裁人ノ定數ハ之ヲ十九名トシ理事會ニ於テ賣手側ノ推薦ニカカルモノ七名買手側ノ推薦ニカカルモノ七名竝ニ當業者ニアラサル者ヨリ五名ヲ選任シ置クモノトス

第六條 理事及仲裁人ノ任期ハ各二年トシ其ノ任期ハ七月一日ニ始マリ翌々年ノ六月三十日ヲ以テ終ルモノトス

但シ任期滿了シタル場合ト雖モ後任者ノ就任スル迄ハ仍ホ其ノ職務ヲ行フモノトス

仲裁人仲裁手續進行中ニ任期滿了シタル場合ハ當該紛議ノ裁決ヲ了スル迄ハ仍ホ其ノ職務ヲ行フモノトス

第七條 理事及仲裁人ノ改選ハ其ノ改選期ニ相當スル年ノ六月二十日迄ニ之ヲナスモノトス

理事及仲裁人ハ重任ヲ妨ケス

第八條 理事及仲裁人ニ闕員ヲ生シタルトキハ後任者ヲ選任スルモノトス

但シ補選セラレタル者ノ任期ハ前任者ノ殘任期間トス

第九條 書記ハ理事會及仲裁人ノ指揮ヲ承ケ仲裁ニ關スル事務ヲ取扱フモノトス

書記ハ理事會ニ於テ之ヲ選任スルモノトス

第十條 仲裁ニハ理事會ノ決定ニヨリ三名又ハ五名ノ仲裁人之ニ當リ審理ノ上裁決スルモノトス

前項ノ仲裁人ハ理事會ニ於テ一名、各當事者ニ於テ一名又ハ二名宛ヲ第五條ノ規定ニヨリ選任セラレタル仲裁人中ヨリ選定スルモノトス

理事會ニ於テ選定セラレタル仲裁人ハ當該紛議ノ仲裁ヲ主宰スルモノトス

第十一條 仲裁ヲ請求セントスル者ハ仲裁ニ關シ當事者双方ノ合意アリタルコトヲ證スル書面ヲ添ヘ仲裁請求書ヲ理事會ニ提出スルモノトス

仲裁請求書ニハ紛議ニ係ル事實竝ニ争點ノ要領及仲裁裁決ヲ求ムル旨ヲ記載シ當事者双方署名捺印スルコトヲ要ス

第十二條 仲裁裁決前ニ於テ仲裁請求ノ取下ヲ爲サントスルトキハ其ノ旨ヲ記載シタル書面ヲ理事會ニ提出スルモノトス

前項ノ書面ニハ當事者双方署名捺印スルコトヲ要ス

第十三條 理事會ハ紛議ノ性質ニヨリ仲裁ノ全部又ハ一部ヲ拒絶スルコトヲ得

理事會ニ於テ請求ヲ受ケタル仲裁ノ全部又ハ一部ヲ拒絶スルトキハ當事者双方ニ其ノ旨ヲ通知スルモノトス

第十四條 理事會ニ於テ仲裁ノ請求ヲ受理シタルトキハ直ニ其ノ決議ヲ經テ仲裁人ノ員數ヲ決定シ其ノ員數竝ニ理事會ニ於テ選定セル仲裁人ノ氏名ヲ當事者ニ通知スルモノトス

但シ當事者ハ民事訴訟法第七九二條ノ規定ニ牴觸セサル限り理事會ニ於テ選定セル仲裁人ヲ忌避スルコトヲ得ス

第十五條 當事者前條ニヨル通知ヲ受ケタルトキハ直ニ仲裁人ヲ選定シ其氏名竝ニ全部ノ仲裁人ニ仲裁ヲ委任スル旨ヲ記載シタル書面及當該紛議ノ事實及争點ノ要領ヲ記載シタル書狀五通若クハ七通ニ該紛議ノ事實ヲ證スル書類アルトキハ之カ寫ヲ添付シ之ヲ理事會ニ提出スヘキモノトス

第十六條 理事會ハ當事者ノ選定シタル仲裁人カ當該紛議ニ利害關係ヲ有スルカ又ハ不適當ナリト認メタルトキハ其旨ヲ該當事者ニ通知スルモノトス

前項ノ通知ヲ受ケタル當事者ハ直ニ第五條ノ規定ニヨリ選任セラレタル仲裁人中ヨリ他ノ仲裁人ヲ選定シ其ノ氏名竝ニ該仲裁人ニ仲裁ヲ委任スル旨ヲ記載シタル書面ヲ理事會ニ提出スルモノトス

第十七條 理事會ハ仲裁人ノ選定確定シタルトキハ直ニ其ノ氏名ヲ仲裁人竝ニ當事者ニ通知スルモノトス

第十八條 仲裁人カ仲裁手續進行中病氣其ノ他ノ事故ニヨリ其ノ職務ヲ行フコト能ハサルトキハ本規則ノ條項ニ從ヒ其ノ補選ノ手續ヲ爲スヘキモノトス

第十九條 理事會ニ於テ第十五條後段ノ規定ニヨリ當事者ヨリ提出セル書狀ヲ收受シタルトキハ直ニ仲裁人及當事者ニ該書狀ヲ送達スヘキモノトス

第二十條 理事會ハ審訊日ヲ定メ豫メ之ヲ仲裁人及當事者ニ通知スルモノトス

仲裁人ハ審訊當日當事者ノ一方カ出頭セサルトキト雖モ其ノ缺席ノ儘審訊ヲ進行セシムルコトヲ得

但シ審訊日ノ前日ヨリ起算シ三日前迄ニ正當ナル理由ヲ付シテ其ノ延期ヲ求メタル場合ハ此ノ限ニアラス

第二十一條 仲裁人ハ當事者ノ要求アリタルトキハ證人若クハ鑑定人ヲ喚問スルコトヲ得

第二十二條 仲裁人必要ト認ムルトキハ當事者ヲシテ所要量ノ見本ヲ提出セシムルコトヲ得

第二十三條 仲裁人ハ技術者ノ意見ヲ聴取シ又ハ生絲検査所ニ委嘱シテ品質検査ヲ行ハシムルコトヲ得此場合當事者又ハ其ノ代理人ハ該検査ニ立會フコトヲ得

第二十四條 仲裁人ハ左ニ掲クル事項ノ裁決ヲナスモノトス

- 一 賣買契約ノ解除
- 二 荷渡品ノ適否ヲ決定スルコト
- 三 不適品ニ對スル取換又ハ値引ノ決定
- 四 賣買契約ノ一部又ハ全部ニ對スル不履行ノ認定
- 五 損害ニ對スル賠償金額ノ決定
- 六 紛議解決ノ爲メ特殊ノ契約履行方法ノ決定
- 七 其他必要ト認メタル事項

第二十五條 仲裁人ノ裁決ハ過半數ニ依リ之ヲ爲スモノトス

仲裁人ノ裁決ハ最終ノモノニシテ紛議ノ當事者ハ該裁決ニ基ク一切ノ義務ヲ履行スルノ責ニ任スルモノトス

第二十六條 仲裁裁決書ニハ其ノ作リタル年月日ヲ記載シテ仲裁人之ニ署名捺印スルモノトス

前項裁決書ノ正本ハ之ヲ當事者ニ送達スルモノトス

第二十七條 仲裁裁決ニ於テ特ニ定メナキ場合ハ利息ノ算定ハ裁決日ヨリ之ヲナスモノトス

第二十八條 仲裁ニ要セシ實費ハ當事者ノ負擔トシ仲裁人ノ裁決ニヨリ理事會之ヲ徵收スルモノトス

仲裁裁決前ニ於テ仲裁請求ノ取下ヲ爲シタルトキト雖モ亦同シ

第二十九條 本規約ニ定ナキ手續ニ付テハ民事訴訟法第八編ノ規定ニ依ルモノトス

附 則

第一條 本規則ハ日本語ニテ作成セルモノヲ以テ本文トス

第二條 本規則ハ昭和四年七月一日以後ニ於テ行ハレタル賣買取引ニ週リ之ヲ適用スルモノトス

但シ昭和四年産ノ繭ヲ以テ製産シタル生絲ハ昭和四年七月一日以前ニ於テ行ハレタル賣買取引ト雖モ週リ之ヲ適用スルモノトス

(3) 生絲賣込問屋取扱規約

第一條 問屋ニ對シ生絲ノ賣込委託ヲ爲シタル荷主ハ輸出生絲賣買取引規約竝ニ本取扱規約ノ條項ヲ承諾シ賣込委託ヲ爲シタルモノト看做ス

第二條 問屋ハ荷主ヨリ左ニ掲クル賣込手数料ヲ申受クルモノトス

一 生絲賣込手数料 賣上代金ノ千分ノ十五

問屋カ委託荷物ヲ受領シタルトキハ荷主ノ都合ニヨリ委託ヲ解除セル場合ニ於テモ前項ノ手数料ハ之ヲ申受クルモノトス但シ市價ヲ標準トシテ計算ス

第三條 荷主ノ業務ニ従事スル者カ爲シタル取引上ノ行爲ニ付テハ荷主ニ於テ一切之カ責ニ任スヘキモノトス

第四條 問屋カ荷主ヨリ賣込委託ヲ受ケタルトキハ其ノ荷物ノ賣込時期、値段等ハ總テ之ヲ問屋ニ一任セラレタルモノト看做ス

前項ノ場合ニ於テ問屋ヨリ荷主ニ對シ賣込値段等ヲ照會スルコトアルモ之ヲ以テ當該荷物ノ賣込ニ關シ荷主ヨリ制限ヲ受ケサルモノトス

第五條 相場ノ下落ニヨリ受託荷物ノ價格カ前貸金及ヒ立替金ヲ補フニ足ラサル惧レアルトキハ問屋ハ荷主ニ對シ相當ノ差金若ハ差荷ヲ請求スルコトヲ得ヘク荷主ハ之カ請求ヲ受ケタルトキハ速ニ履行スヘキモノトス

第六條 問屋カ荷主ヨリ荷物ノ賣込委託ヲ受ケタルトキハ之カ保管料其ノ他ノ諸經費及ヒ賣込手数料等ノ支拂ヲ受クルニアラサレハ當該荷物ノ引渡ヲ爲ササルモノトス

第七條 受託荷物ハ問屋カ荷主ニ對シ有スル諸債權竝ニ將來生スル諸債權ノ共通擔保品タルヘキモノトス

第八條 問屋ハ左ニ掲クル各項ノ金額ノ代償トシテ受託荷物ヲ之ニ引當テ若ハ其ノ賣却代金ヨリ他ノ債權者ニ先立テ辨濟ヲ受クルコトヲ得ルモノトス

一 荷爲替資金（遲延利息ヲ含ム）前貸金及立替金

二 前項ニ對スル利息

但シ生絲問屋業組合ニ於テ定メタル割合

三 生絲賣込手数料

但シ第二條ノ規定ニ據ル

四 荷掛運搬費

生絲壹俵（正量約百斤）若ハ之ニ相當スル數量毎ニ金九拾錢

五 賣込生絲保管料

生絲壹俵（正量約百斤）若ハ之ニ相當スル數量毎ニ金五拾錢

六 其他諸掛費（荷物保管料、検査料竝ニ検査ニ伴フ諸費用、電信電話料其ノ他）

七 社團法人帝國蠶絲組合積立金

生絲壹俵（正量約百斤）若ハ之ニ相當スル數量毎ニ金七圓

八 輸出生絲賣買取引規約ノ規定ニヨリ問屋カ買手ニ支拂フヘキ損害辨償金竝ニ其ノ他ノ費用

九 内地向賣却諸費

第九條 問屋ハ受託荷物ヲ擔保トシテ金融ヲ圖ルコトヲ得ルモノトス

第十條 問屋カ受託荷物ヲ保管セル場合ハ勿論之ヲ他ニ擔保トシテ金融ヲ圖リタルトキト雖モ不可抗力ニヨリ生シタル損害竝ニ受託荷物ノ隠レタル瑕疵ニ對シテハ問屋其ノ責ニ任セサルモノトス

第十一條 荷主ニ對スル荷爲替資金前貸金其ノ他立替金ノ利息ハ組合ノ決議ニ係ル利率ヲ以テ毎月之カ計算ヲ爲シ元金ニ組入ルルモノトス

第十二條 荷主ハ從前ノ取引關係アル問屋ノ了解ヲ得ルニアラサレハ他ノ問屋ト取引ヲ爲ササルモノトス

第十三條 荷主カ本規約若ハ其ノ他ノ契約條項ニ違背シ又ハ荷主カ假差押、假處分、強制執行等ヲ受ケタルトキハ荷主ハ諸債務ノ期限ノ利益ヲ失フハ勿論問屋ハ法定ノ手續ニヨラス隨意ニ受託荷物ヲ賣却シ其ノ代金ヲ以テ荷主ノ諸債務ノ辨濟ニ充當スルモ之ニ對シ荷主ハ異議ヲ述フルコトヲ得サルモノトス

附 則

第十四條 本規約ニ規定ナキ事項ハ從來ノ商慣習ニ準スルモノトス

第十五條 本規約ハ昭和七年一月一日ヨリ之ヲ實施ス

昭和八年九月三十日印刷

昭和八年十月三日發行

農 林 省 蠶 絲 局

印刷者 石 井 精 一 郎

東京市京橋區西八丁堀三丁目七番地

印刷所 安 信 舍 印 刷 所

東京市京橋區西八丁堀三丁目七番地

電話京橋(56)二四九四番

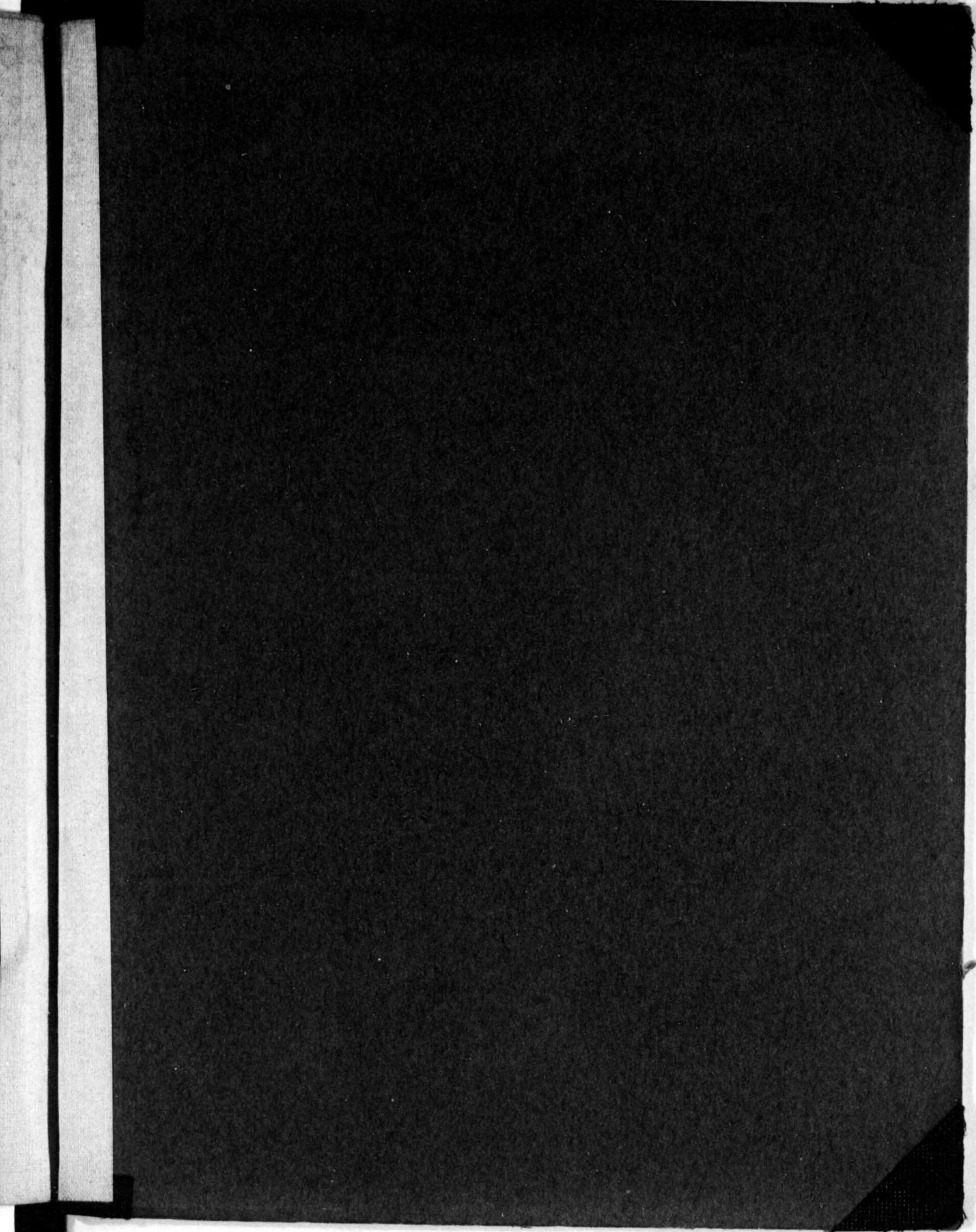
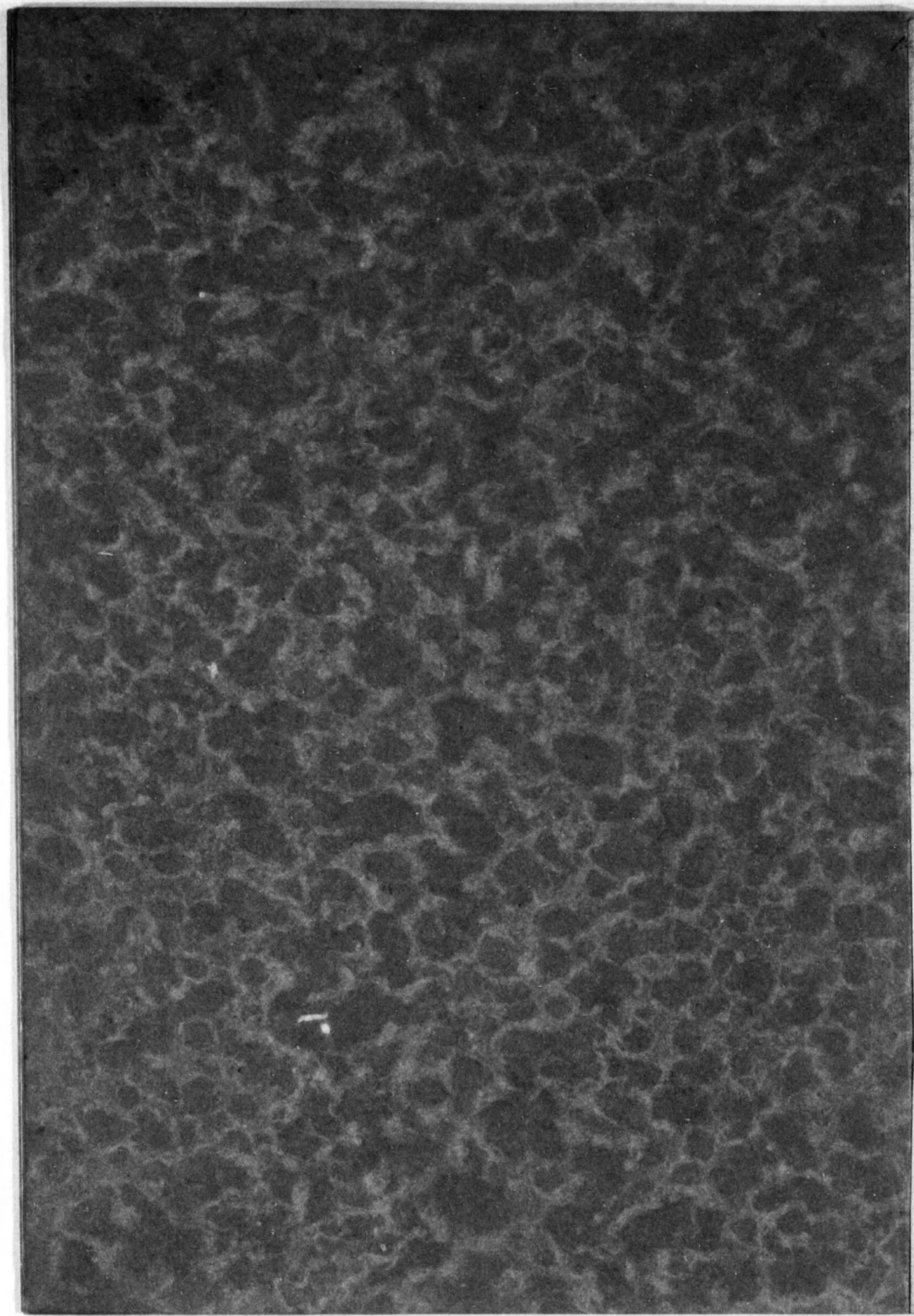

14. 21-757
1200501163486

終