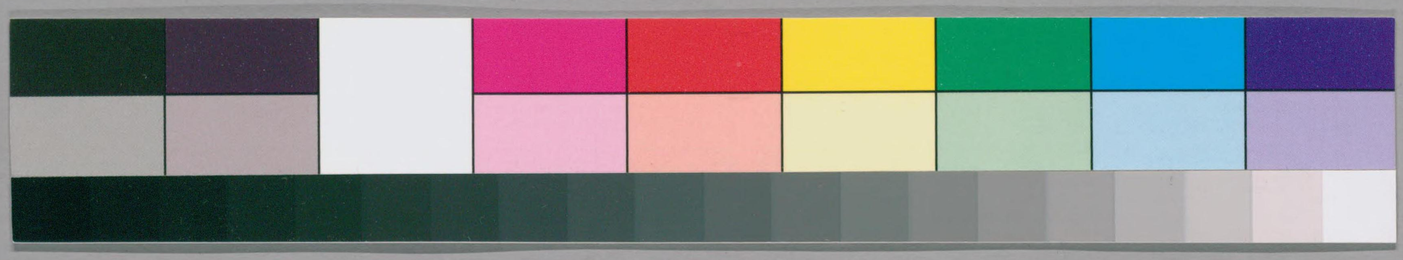

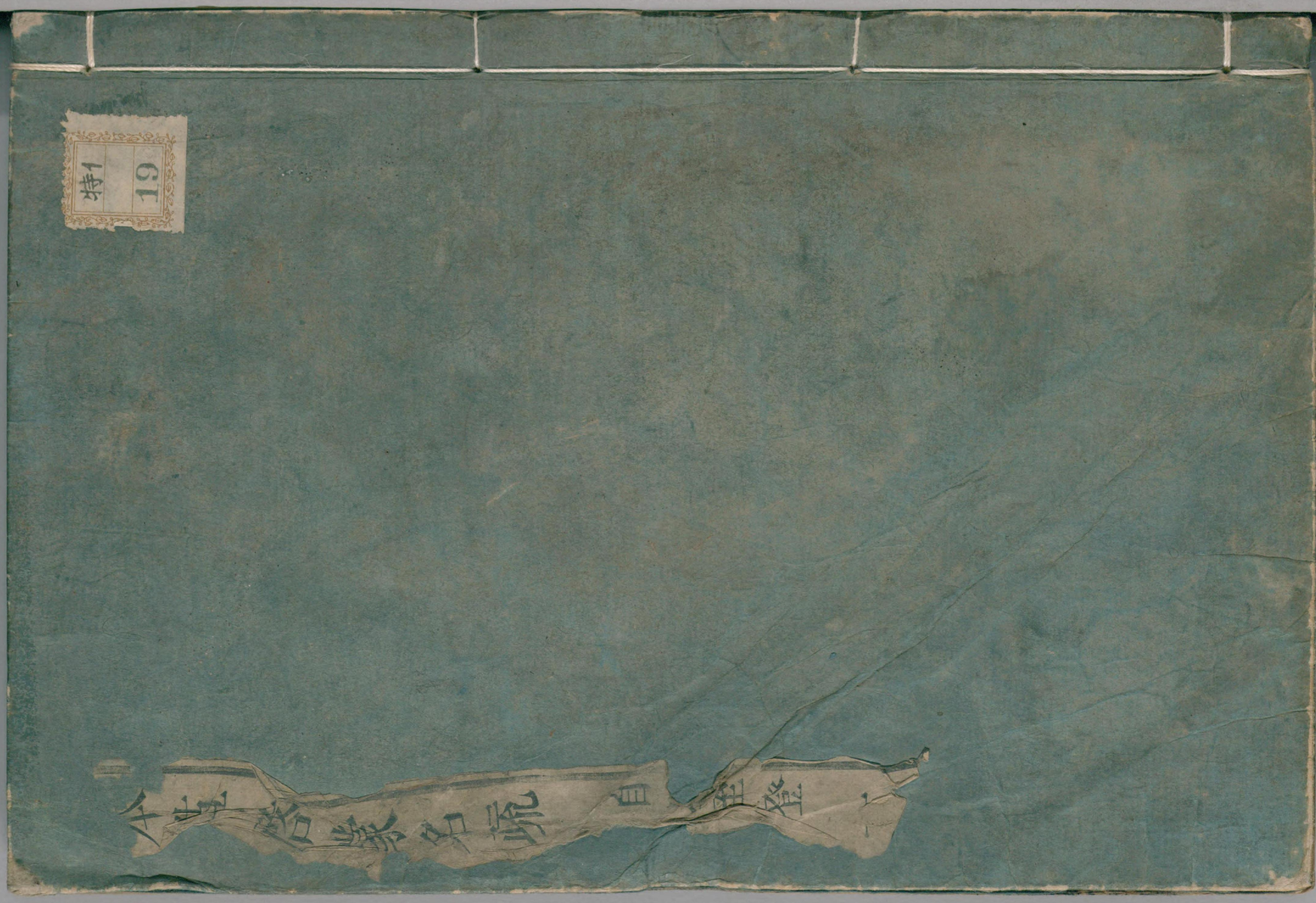

ガラス使用
国立国会図書館　タイトル『本草啓蒙名疏 7巻』 請求記号 特1-19

特1
19

全澤堂圖書

本艸啓蒙名疏序

余嘗謂凡士非學兼和漢通知古今其人不足道也蘭山翁精於物產其學合并華夷達觀上下其雜物也引證萬有出入經史百子其所稱說皆可擾而乎法余甚歆慕之翁嚮者著本艸啓蒙行于世其孫職孝聞者就王父成書分類品物名曰本草啓蒙名疏以伊呂波歌為徽號以便于搜索其惠後生也亦厚矣而假名用法

錄芳軒藏

文化六年己巳四月開彫

本草啓蒙名疏

板貯錄芳
軒之書藏

国立国会図書館　タイトル『本草啓蒙名疏 7巻』 請求記号 特1-19

ガラス使用

有疑似難辨明者則就吾正之及将
上梓請序于余ニ以不學文非其人
辭不得乃題此言以為序文化五年
季冬十有六日 源弘賢

凡例

一此書ハ先ニ大父著ス所ノ本草綱目啓蒙中ニ
載ルトコロ和漢ノ名稱ヲ類聚シ國字四十七
篇ニ分チ以テ卒撿ノ便ト為ス假名法混ジ易
キモノハ 輪池先生ニ請テ是ヲ正ス都テ七
巻名テ本草啓蒙名疏ト云

一凡物名人參豆蔻ノ如キ正音ニ從フすハ俚俗
ニ通ジ難キ者多シ故ニ此類今皆俗稱ニ從ヒ
人參ヲ仁ニ入レ豆蔻ヲ津ニ入ル其他爾ラザ
ル者ハ槩シテ正音ニ從フ

国立国会図書館　タイトル『本草啓蒙名疏 7巻』 請求記号 特1-19
ガラス使用

一本條本草綱目本條ノ和名ヲ載セ下ニ其漢名ヲ錄ス　又本條ノ名ヲ出シ下ニ和名ヲ記ス其集解附錄モ又然リ

一外本草綱目ノ外啓蒙ニ載ル所群書中ノ名ヲ出シ下ニ和名ヲ錄ス

一雅俗古今史歌書中ノ名及ビ和方ノ隱名諸州ノ方言等ヲ載セ下ニ本條ノ名及ビ書名ヲ註ス

一一名群書中ノ異名ヲ記シ下ニ本條ノ名及ビ書名ヲ註ス

蕙畝　佐伯職孝識

本條 以

○水

イデユ　溫湯　イチタチノイバリ　穴ノタマリミヅ　市門溺坑水

一名 霣　雨水正字通　陰液　露水事物紺珠

威肩　霜同上　陰火泉　温湯名物法言

陰陽湯　生熟湯赤水玄珠　維浸　海水事言要玄

○火

本條 陰火　卷二　一丁　水中ヨリ生ジ水ヲカケテ盛ニモユル火

国立国会図書館　タイトル『本草啓蒙名疏 7巻』 請求記号 特1-19
ガラス使用

○土

本條 イマリヅチ 白堊
家ノ内カベノ邊ノホコリ蟲クソ

一名 イヌノ小使ノカヘリタルドロ 犬尿泥
蚓場土 蚯蚓泥 石藥爾雅
石バイノヤキカス 土墾

○金石

本條 イシナダンゴ 禹餘糧
イハロクセウ 緑青
イシバリ 砥石
イヽギリ 方解石
イハツボ 太一餘糧
イハコンゼウ 扁青

市バノ門ノ下ノツチ 市門土
屋内壖下蟲塵土
イバリノ究ノドロ 尿坑泥

イシノチ 和名鉄 石鍾乳
殷孽 巻五 十六丁 鍾乳ノモト
イシバイ 石灰
雅俗 イセヲシロヒ 水銀粉
伊勢ヲシロヒノヤキカヘシ 粉霜
イシノツラヽ 石鍾乳
イシノヨダレ 同上
イシノチヽ 同上 土州
イハツラヽ 同上 仙臺
イハキ 石炭 長州
イシズミ 同上 筑前
イハシバ 同上

一名 衣鉄 布鉄 醫宗金鑑
引鉄石 慈石 藥性奇方
陰飛圓者 石燕 本草滙
衣甲 鐵甲 訓蒙字會

○山草

本條 イカリサウ 淫羊藿 巻八 三十七丁

雅俗 イロハサウ 紫參 尾州
イハダラ 升麻 越後
イチヤニヨロリ 石蒜 豫州
イシバサミ 杜衡 勢州

○芳草

本條 イヌアラヽギ 延喜式 香薷 蘭草 正誤

雅俗 イヌ工 香薷 和名鈔 チヤラン

イハカウジユ 石香菜 イヌカウジユ 爵床 イヌウド 獨活 同上 佐州 イハンタイラ 同上 防州 イツトキバナ 拳參 イブキトラノオ

一名 鬼靈芝 當歸 種杏仙方 伊洛傳芳 牡丹花 輟耕録

茵蔯 香薷 通志畧

幽客 蘭花 事物異名 一捻金 假蘇 附方

幽蘭 同上 正誤 幽谷客 同上 花鳥爭奇

幽草 同上 名物法言

○隰草

本條 イヌヨモギ 菴閭 イヘニレ 和名鈔 茺蔚 イチビ 蒼麻 イチヤクサウ 鹿蹄草 イヌホウヅキ 龍葵 イタチグサ 延喜式 連翹 イヌナヅナ 葶藶 イタドリ 虎杖 イヌタデ 馬蓼

国立国会図書館 タイトル『本草啓蒙名疏 7巻』 請求記号 特1-19
ガラス使用

茵蔯蒿 巻十一 六丁　カワラヨモギ

陰地厥 同上 十二丁　ハナワラビ　醫學正傳　厥作蕨

蔏 巻十二　詳ナラズ　釋名註時珍説莖頗似蕙而臭ト云ハ左傳僖公四年ノ傳ニ謂ト云コロノ一薫一蕕十年尚有臭ノ蕕ニシテ和名ヤマドリサウ又名ムラチドリト云モノナリ

由跋 巻十三 二十八丁　天南星ノ嫩根ナリ　時珍ノ説ニ從フベシ

外 雅俗

イヌドクサ　節節草　本草原始今誤テ和ノ麻黄ト云モノナリ

イナデグサ　菊　古歌

イヌヨモギ　茵蔯蒿　和州同名アリ

イハヤギク　野菊

イヌゲイトウ　青葙　豫州

イヌノオ　同上　防州

イヌノシリ　天名精　古名

イノジリ　同上　勢州

イヌシリグサ　同上

イシモチ　豨薟　勢州

イノホウヅキ　龍葵　讃州

イノシアハ　狗尾草　水戸

イヌグサ　同上　泉州

イタチノヒトモトグサ　鱧腸草　佗州

イタチハゼ　同上　和名鈔

イヌサド　蛇牀草　豊後

イシクサリ　鬼針草　越後

一名

陰成生　甘菊　宛委餘編

蓳蘼　茵蔯蒿　正字通

イシンキョノメダマ　小葉麥門冬　加州

イヌゴセウ　同上　豊前

イノコグサ　同上　長崎

イヌコロク　同上　肥前

イタチグサ　連翹

イヌタデ　蓼草

イトカヅラ　海金砂

隱逸花　菊花　撫州府志

茵蔯蒿　白蒿　通志畧

国立国会図書館　タイトル『本草啓蒙名疏 7巻』 請求記号 特1-19
ガラス使用

一勾雲　鶏冠　鶏間情偶寄
一日花　黄蜀葵　郷薬本草

○毒草

本條 イチハツ　鳶尾
イボグサ　水竹葉
茵芋 巻十三 四十四丁　ミヤマシキミ
雅俗 イホスキ　商陸　延喜式
イヌゴボウ　同上　土州
イブス　附子　和名鈔
イカナス　同上　長州
イボトリグサ　水竹葉

イラグサ　蕁麻
一丈紅　蜀葵　群芳譜

イライラ　蕁麻
一名 異負　烏頭　證類本草
一瓣蓮　海芋　秘傳花鏡

○蔓草

本條 醫者ダヲシ　肥後　山豆根
威靈仙 巻十四下十丁　集解二説アリ　草本ハクカイ草　藤本ハ鐵線蓮
雅俗 イバラボタン　長春　播州
イヌバラ　同上　豫州
イチビ　同上　紀州熊野尾鷲
イヌノナンバン　白英　北國
イカシキ　故蘿摩　泉州
イタミ　木蓮　日本記
イタクグサ　同上　加州
一握金　鬼臼　醫學六要

国立国会図書館　タイトル『本草啓蒙名疏 7巻』　請求記号 特1-19
ガラス使用

イタビカヅラ　同上
イヅマデグサ　常春藤　古名
○水草石草苔草雜草
イトスゲ　崖櫻　本條　雅俗
イモバ　蘚草　伯州
イチシノハナ　同上　同上
イヌシンザイ　同上　備後
イツモノハナ　水藻　古歌
イハグスリ　同上　和名鈔
イハクミ　石韋　和名鈔
イヌタブ　同上
イハヒバ　巻柏
イチシ　羊蹄　古歌
イヌスイバ　同上　伯州
イヌダイハウ　酸模　豫州
イハマメ　石斛
イハノカハ　同上　同上

イハガシハ　同上　古名
イシヽダ　石長生　駿州
イチヤウシノブ　同上　阿州
イチヤウグサ　同上　伯州
イチヤクサウ　同上
イキグサ　景天　和名鈔
イチヤグサ　同上　新撰正
イドバス　虎耳草　泉州
イハブキ　同上　越前
イハマメ　同上　讃州播州
イハクミ　巻柏　和名鈔
イハマツ　同上　讃州
イシノワタ　同上　豫州
イミリグサ　佛甲草　豊州
イハカヾラ　同上　上野
イシマメ　螺厣草　長州
イトアヲサ　乾苔　佐州
イハゴケ　同上　同上
イシワタ　馬勃

国立国会図書館　タイトル『本草啓蒙名疏 7巻』 請求記号 特1-19
ガラス使用

一名 一元木公　昨葉何草事物紺珠

○穀

本條 イ子　稻總名　飴饓巻二十一九丁　アメ

外 イ子　嘉栗事物異名

雅俗 イチゴサシ　雀麥　豫州

イ子キビ　稷

インゲンサヽゲ　菜豆

イシイシ　鴟　女言

一名 苡仁　薏苡仁　遵生八牋

有乙梅　同上　採取月令

イヌツバナ　狼尾草　若州

インゲンマメ　藊豆

イリコ　麰　江州

○菜

本條 イヌガラシ　蕪菜

イヌビユ　細莧

イハタケ　石耳

優殿　醍醐菜　詳ナラズ　附録

雅俗 インゲンナ　菘

イツモナ　蔡菜

イハヒヅル　同上　伯州

イラヽ　大巢菜　筑前

イヌエンドウ　小巢菜　泉州

イラナ　花芥

イモ　芋

伊吹ダイコン　汐蘿蔔

イヌヒヤウ　馬齒莧　相州

イヌノヘドグサ　蕺菜　備後

イセンド　同上　能州

イシモチ　茅膏菜　播州

国立国会図書館　タイトル『本草啓蒙名疏 7巻』 請求記号 特1-19
ガラス使用

イエツイモ　芋　和名鈔
イモジ　同上　同上
イモカゴ　零餘子　泰州
イモゴ　同上　佐州
一名 一東金　韭　事物紺珠

○果

本條 イヌビハ　天仙果
イタチハジカミ　和名鈔　蔓椒
イケミグサ　蓮
イチジク　無花果
イモガラ　芋莖　同上
イシイモ　野芋
イモシガコ　同上　常州
イヌザンシャウ　崖椒
イヌエビ　蔓薁
イガ　毛毬

雅俗 イヒナシノハナ　梅　古歌
イロダマ　安石榴　古名
イチジク　天仙果　同名アリ
イシヅク　同上　筑後
イタッポウ　同上　大坂
イヌブドウ　蘡薁
イゴ　烏芋　播州
一名 員栗　栗　尺牘雙魚
陰平珍果　胡桃　事物異名
優鉢曇　波羅蜜　廣東新語
亜果　橄攬　事物紺珠
伊士仆叱　櫻桃　鄉藥本草
イバラバス　苡　丹波
イボヲトシ　同上
イヌサイキ　鹹草
イタブ　同上　土州
イヌトウガキ　同上　藝州
イズ　柚　雲州
イヌナシ　猱猴桃　濃州

国立国会図書館　タイトル『本草啓蒙名疏 7巻』　請求記号 特1-19
ガラス使用

○香木

本條 イブキビヤクシン　檜柏　柏ノ集解

雅俗 色無草（イロナシグサ）　松　古歌

一名 尉陀生　桂　藥譜

○喬木

本條 イヌエンジユ　櫰槐　同上　藝州

雅俗 イヌギリ　白楊　筑紫

イヤナギ　同上

イヌヤナギ　同上　同上

一名 栘柳　栘楊　古今註

槩木　烏木　正字通

尉陀圭　同上　輟耕録

イブキ　檜柏

イタチハゼコ　棚揄　和州

有情樹　合歡　群芳譜

○灌木

本條 イヌツゲ　柞木

郁李　卷三十二　十一丁　二ハムメ

雅俗 イヌグハ　柘　同名アリ

イハモチ　榎木　古歌　薩州

一名 隱上座　郁李仁　藥譜

○寓木莟才穠木

本條 槩　卷三十三　五丁　クロゴハク

雅俗 イグチ　仙人杖　江州

イヌツバキ　女貞　泉州

イヌノシリツキ　伏牛花　江州

惟那木之王　南燭　羣山志

イシヅキ　鬼歯

○服器

本條 衣帶 巻三十四 四丁 コロモノヒモ

印紙 同上 九下 印ヲオシタルカミ

一名 葦簾 簾名 宋史 葦薄 同上 名物法言

○蟲

本條 イボタラウ 蟲白蠟 イトゞ 促織

イヌバイ 狗蝿 イヽギリ 竈馬

蠾蝓 巻三十五 八丁 ジガバチ

衣魚 巻三十七 十四丁 シミ 和名鈔

雅俗 イモバチ 大黄蜂 イボムシリ 螳螂 和名鈔

イボムシ 同上 奥州

イボクヒ 同上 相州

イラムシノス 雀甕

イヒゴ 同上 加州 築紫

イトジ 同上 和州 郡山

イシノシタノウバキジヤウ 蟶蟟 筑前

イラムシ 蛞蝓

イチコムシ 同上 同上

イナコマロ 同上 播州

イナタカ 蟲名 琉球

一名 一寸蔞臺 露蜂房 藥譜

蠾蝓 蠾蝓 名物法言

本草啓蒙名疏 巻之十 水草部 流以 水芳軒藏

国立国会図書館　タイトル『本草啓蒙名疏 7巻』　請求記号 特1-19

ガラス使用

蠽蛸兒　同上
訓蒙字會

蜣蜋　蜘蛛
蛸蛸　正字通

伊蜘　同上
事物紺珠

衣白魚　衣魚
千金方

蚼威　同上
事物紺珠

引無　蚯蚓
廣雅

○龍蛇

一名　淫蛇　宇宮
蛇譜

本條　○魚

イハナ　嘉魚

遺尿窠　桑螵蛸
藥性要畧大全

伊祈　蠶
事物異名

蜼蜼　同上
名物法言

伊威　鼠婦
事物異名

蜼蜼　蝸牛
正字通

イサヾ　鰯魚

イカ　烏賊魚

イルカ　海豚魚

鰯魚　卷四十三十二丁

鯓魚　同上四十六丁

イセエビ　蝦魁　闡書

囚機哆魚　坤輿地圖　コバンザメ

雅俗　イセゴヒ　鯔魚

○介

本條　イシガメ　水龜

蠵龜　卷四十一三丁　ウミガメ

貽貝　イガヒ　延喜式　淡菜

イカノカウ　海螵蛸

一名　曳魚　河豚
海鹽縣圖經

国立国会図書館　タイトル『本草啓蒙名疏 7巻』 請求記号 特1-19
ガラス使用

雅俗 イタラ介 魬蛤 大和本草
イハノセイ 同上 肥前
イナ 蝸螺 食療正要

○禽

本條 和名鈔 イヘバト 鴿 シギ 鷸 卷四十四十丁
雅俗 イッチヤウツブリ 鷿鷉 阿州
イチツブリ 同上 同上
イナヌホセドリ 雁 古歌
イナヌホセドリ 雀 古歌
イカルガ 桑鳥 萬葉集 和名鈔筑前
イヨメ 同上 土州
イッチヤウムグリ 鶉 同上 仙臺
イトラ 鶉 萬葉集
イカルガ 石蜘 播州
イノガヒ 淡菜 勢州
イソモノ 寄居蟲 豆州駿州

イカルゴ 同上 防州石州
イモセドリ 杜鵑 古歌
イシワリ 鴴 上通雅
イカル 同上 水戸雲州
イニシヘコフルトリ 同上 同上
一名 陰羽 鶺 上通雅
乙 鷺 通雅
意而 同上 嫏嬛記
曳嶋 鷺鼠 羅浮山志會編
右軍 鵞 南寧府志
意怠 同上 廣物異名疏
一拂鳥 鴆 事物紺珠
陰骾 同上 正字通
鳧 燕 埤雅

○獸

イヌ 狗
イヌノタマ 狗寶

国立国会図書館 タイトル『本草啓蒙名疏 7巻』 請求記号 特1-19
ガラス使用

イタチ和名鈔 鼬鼠

隱鼠 巻四十七 四十四丁 詐ナラズ

猬 同上 四十九丁 ハリ子ヅミ

雅俗 イナオホセドリ 馬古歌

伊賀專女（トウメ） 同上 新撰樂記

イソノタチハキ 獼猴古歌

一名 猿豕 豕牡 事物紺珠 泥驄詩經

駟 同上 格致鏡原

貙 貉 爾雅疏

寅獸

貘

伊尼

育蟲

熊人 猩猩 廣東新語

〇人

本條 イバリノヲリ 鵜白坌

陰毛 巻四十八 六丁 字ノ如シ

雅俗 イロコ 頭垢 和名鈔

一名 胎臟 人胞 鄉談正音

呂

〇水

本條 露水 巻一 三丁 ツユミヅ

〇火

本條 盧火竹火 巻二 三丁 ヨシヲモヤシタル火 タケヲモヤシタル火

国立国会図書館 タイトル『本草啓蒙名疏 7巻』 請求記号 特1-19
ガラス使用

○土

本條 驢尿泥 巻三十丁 ウサギムマノ小便ノカヽリタルドロ

一名 六年東日照處壁土 東壁土 羊屎附方

○金石

本條 ロカス 密陀僧 ロウハ 緑礬

爐甘石 巻五十三丁 通名

鹵鹹 巻七三丁 シホノカタマリ

一名 鞾頭 馬衙訓蒙字會

本條 鹿藥 菱雞附録 ユキザヽ

雅俗 ロクエンサウ 白微

一名 鹿跑草 鹿藥 通雅

蘆頭豹子 柴胡 輟耕録

○芳草

雅俗 ロウトウ 荊三稜

一名 蔓 蒟醬 通雅

蔓葉藤 同上 廣輿記

○隰草

本條 漏盧 巻十一三十丁 クログサ 古名

蘆 同上四十四丁 アシ 和名鈔

鹿蹄草 巻十二二十一丁 イチヤクサウ

鹿陽生 玄參類書纂要

鹿白 苦參本草精義

蔓藤 同上一統志

露甲 瑞香群芳譜

東京大學圖書之印 小石川植物園藏書 昭和十年購入

国立国会図書館　タイトル『本草啓蒙名疏 7巻』 請求記号 特1-19

ガラス使用

萋蒿 蘩蒿 集解 ヌマヨモギ

一名 漏蘆蒿 漏蘆 外臺秘要

鹿蕘 蓋草 爾雅翼

○毒草

本條 漏籃子 卷十三 二十四丁 附子ノ至テ小ナル者ナリ

一名 勒馬宣 大載古今醫統 鹿撲 醉魚草 百一選方

○蔓草

一名 擄擄藤 葎草 野菜博録 勒蔓 同上 附方

勒麻藤草 同上 訓蒙字會

○穀

本條 穭豆 卷二十七丁 タンキリマメ

一名 蘆黍 蜀黍 泉州府志 蘆稷 同上 品字箋

籠炊 蒸餅事物異名 籠餅 同上 緗素雜記

○菜

本條 鹿藿 卷二十三 十九丁 タンキリマメ

鹿角菜 卷二十四 二十丁 フノリ 延喜式

樓葱 葱 集解 ヲランダ子ギ

雅俗 ロクドウ 葫 大和本草 ロウマ 同 長州

ロウマギク 同上 防州

一名 樓子葱 樓葱 救荒本草 鹿耳葱 茖葱 同上

国立国会図書館　タイトル『本草啓蒙名疏 7巻』　請求記号 特1-19
ガラス使用

蘆肥　萊菔　通雅

○果

本條 鹿梨 巻二十六 二丁　ヤマナシ和名鈔

蘆會 同上 三十四丁　通名

雅俗 ロクロギ　齊墩樹　紀州

○喬木

一名 漏春和尚　柳　事物紺珠

○服器

一名 蘆簾　簾箔　筍子

○蟲

一名 魯里伯哥　蛺蝶　事物異名

蝼蠅　蝼蛄　同上

○魚

本條 勒魚 巻四十 十一丁　詳ナラズ

鱸魚 同上 十七丁　スヾキ

雅俗 ロクノウヲ　ウミムツ　奥州

一名 六六魚　鯉魚　事物異名

鰳魚　勒魚　閩書

本草啓蒙名疏 巻之 十六

本條 露蜂房 巻三十五 六丁　ヤマバチノス

蘆蠹蟲 巻三十七 四丁　アシノムシ

蝼蛄 同上 十二丁　ケラ和名鈔　又作州ニテケラト呼ブ者アリ別物ナリ

一名 螻蛄　蟻　通雅

国立国会図書館　タイトル『本草啓蒙名疏 7巻』　請求記号 特1-19

ガラス使用

肋魚　同上　寧波府志

籠鰲　鮹魚　典籍便覽

○禽

本條　鷺　卷四十三　二十一丁　サギ

鸕鷀　同上　二十四丁　ウ

一名　露鳥　鶴　群芳譜

露鶴　同上　卓氏藻林

盧玆　鸕鷀　楊州府志

○獸

本條　驢　卷四十六　八丁　ウサギノムマ　和名鈔

勫魚　同上　泉州府志

露禽　同上　事物紺珠

鷺綜　鷺　潛確類書

鹿　卷四十八　十六丁　シカ　同上

一名　魯津伯　豕　承平舊纂

盧山公　驢　典籍便覽

龍蟲　馬　淮南子

○水

本條　ハヤズ

漿水

ヒヤウ

竹木ノ上ニウツホノタマリミヅ

霧雨　梅雨水　藥性要畧大全

牛天河　同上　八丁

一名　沛澤　雨水　名物法言

妻猪　同上　名物法言

廬山精　駝　事物異名

驢鼠　隱鼠　格致鏡原

国立国会図書館　タイトル『本草啓蒙名疏 7巻』 請求記号 特1-19
ガラス使用

霧涎　同上　正字通

白滾湯　熱湯　本草彙言

○火

本條　白炭　炭集解　スミ

○土

本條　ハシラノ下ノ土　柱下土

白堊　巻三　一丁　イマリヅチ

白蟻泥　同上　九丁　ハアリノクソ　白蟻泥

白鱓泥　同上　同上　ウナギニツケルドロ

白瓷器　同上　十二丁　シロデノ茶ワン

白雨　雹　同上　正字通

白滾水　同上　萬病回春

一名　白壁土　白堊　醫學正傳

方墁磚　磚　天工開物

白鹼　石鹼　本經逢原

○金石

本條　ハリガ子　銅絲

ハカリノヲモリ　銅秤錘

ハガ子　鋼鐵

ハラヤ　水銀粉

ハナジホ　繖子鹽

波斯國ノ銀ノアラカ子　錫恠脂

白朱砂　白瓷器　壽世保元

方磚　同上　註釋雜字

芳松淳煙　墨　事物紺珠

ハリノイシ　銅礦石

ハリヤノヤスリコ　鉄砂

ハリ　布鉄

ハリスヒイシ　慈石

ハルシヤジホ　光明鹽

国立国会図書館　タイトル『本草啓蒙名疏 7巻』 請求記号 特1-19

ガラス使用

白玉髓 巻四 三十丁　タマノヤニ

玻瓈 同上 三十七丁　和産ナシ

白石英 同上 四十丁　シロズイシヤウ

方解石 巻五 八丁　イハギリ佗州

白青 巻六 同上　グンゼウ

婆娑石 同上 十一丁　詳ナラズ

礬石 巻七 十丁　ドウサ

麥飯石 同上 十六丁　ムギメシイシ

白羊石 同上 十三丁　同上白羊ハ山名十リ

白肌石 理附録　詳ナラズ

馬牙消 朴消ノ條　形大ニシテ稜ヲナシ石英ノ如ク縦横ニ相重ル者ヲ云

雅俗 ハガ子ノセンクズ　鍼砂

ハミ　馬衝

ハヲシロヒ　同上

ハヅタイイシ　禹餘粮 讃州

ハマカヅラ　石蛇 紀州

白物　輕粉 和方書　又人參ニモヲ名アリ

一名 白貴　銀 事物異名

白鎚　同上 行厨集

白選　同上 名物法言

白物　同上 同上

国立国会図書館　タイトル『本草啓蒙名疏 7巻』 請求記号 特1-19
ガラス使用

白衣 同上
故事白眉

白膏 粉錫
酉陽雜俎

板兒 錢
碧里雜存

馬勒 馬衙
太平御覽

白虎精 玉屑
千金方

馬牙石 長石
千金翼方

白灰 石灰
石藥爾雅

白龍 同上
同上

白陵 雄黄
同上

白素飛龍 白石英
同上

巴勞礁 同上
東西洋考 呂宋名

方諸 鏡
事物異名

白選 同上
典籍便覽

排沫 同上
事物異名

白碧珠 青琅玕
石藥爾雅

白虎腦 水銀
同上

白虎 石膏
本草蒙筌

白玉粉 滑石
醫學綱目

白虎 礬石
同上

白虎脫齒 銀牙石
酉陽雜俎

跋折羅 金剛石
翻譯名義集

縛左羅 同上
同上

白砂 河砂
附方

伐羅闍 同上
同上

白海精 硝砂
石藥爾雅

蕃厘石 食鹽
種杏仙方

方兄 錢
事物異名

〇山草

本條

ハナスゲ 知母 今ハ通名

ハルトラノオ 紫參

ハマオホ子 延喜式 防風

ハルタマ 水仙 今ハ通名

巴戟天 卷八 三十三丁

ハマウツボ 列當

ハカリグサ 和名鈔 秦艽

ハハクリ 延喜式 貝母

ヤマヒルガヲ 和名鈔

国立国会図書館 タイトル『本草啓蒙名疏 7巻』 請求記号 特1-19
ガラス使用

巴戟天 巴戟天附錄 詳ナラズ

雅 ハ子ムマ 婆鼈 阿州

俗 ハグマ 白頭翁

ハマニガナ 防風 和名鈔

ハルヒメユリ 山慈姑

ハハクサ 同上 古歌

ハミズハナミズ 同上 加州

ハマヤナギ 徐長卿 佗州

バウズグサ 天麻 土州

一名 網草 秦艽 村家方

板麻 苦參 鄉藥本草

馬無乙串 山慈姑 同上

ハハクサ 白芷 和名鈔

ハヌケグサ 石蒜 豐後

ハルユリ 貝母

ハマスカナ 同上 同上

ハクウサウ 白芷 和名鈔

ハナタチハナ 紫金牛 筑前

バウズグサ 地楡 和州

防半 防風 萬病必愈

馬無乙串 山慈姑 同上

白頭翁 同上 四十三丁 ヲキナグサ 和名鈔

白及 同上 四十五丁 シラン

防風 巻九 十一丁 ハマオホ子 延喜式

白鮮 同上 十九丁 ヒツジグサ 和名鈔

貝母 同上 二十一丁 ハハクリ 延喜式

白茅 同上 二十九丁 チガヤ

茅香 同上 三十丁 カウバウ 江戸

芒 同上 三十一丁 スヽキ

白徽 同上 三十九丁 フナワラ

白前 同上 四十一丁 スヾメノオゴケ

国立国会図書館　タイトル『本草啓蒙名疏 7巻』　請求記号 特1-19

ガラス使用

茅草　白茅　訓蒙字會
茅君實篋　蒼水　輟耕録

○芳草

本條　ハマニンジン　蛇牀
ハナメウガ　同名アリ　山薑
ハマスゲ　香附子
白芷　巻十六丁　ヨロヒグサ　延喜式今ハ通名
白豆蔻　同上十六丁　シロヅク
白茅香　同上三十丁　詳ナラズ
排草香　同上三十一丁　カハミドリ

茅紫　同上品字箋
放杖竹　淫羊藿　廣東新語
ハツカグサ　古歌　牡丹　通名
ハマモツコク　指甲花

馬蘭　同上三十八丁　コンキク
薄荷　同上四十三丁　メグサ

雅俗　ハカ　薄荷　和名鈔
ハナメウガ　杜若　播州
ハナコンゼウ　瑞香

一名　白砂仁　白豆蔻　藥性要畧大全
白叩仁　同上　千金方
佩蘭葉　同上　名物圖説
破過紙　兩上　外科正宗
破關符　蓬莪茂　輟耕録

花屋リヤウキヤウ　山薑
花屋グハッカウ　排草香
白豆仁　同上　遵生八牋
芳友　蘭草　事物異名
破故紙　補骨脂　釋名ニ出ツ
破胡子　同上　本草集言
蕃桂　指甲花　八閩通志

国立国会図書館　タイトル『本草啓蒙名疏 7巻』 請求記号 特1-19
ガラス使用

排草鬚 排草香 遵生八牋

馬蘭菜 馬蘭附方

婆荷 薄荷 本草原始

蘡薁 同上 通雅

婆鬧 同上 正字通

○隰草

仆條

ハナワラビ 陰地厥

バリンノミ 象蜜實

ハトグサ 延喜式 大青

ハタケムンロ 半邊蓮

芳草 白苣 事物異名

馬蘭菊 同上 烏蘞莓附方

婆荷 同上 品字箋

番荷 同上 同上

白荏 荏 同上

ハンゴンサウ 劉寄奴草

バセヲ 甘蕉

ハヽキバ 地膚

ハゲイトウ 雁來紅

ハボタン 甘藍

白蒿 巻十一 九丁 シロヨモギ

馬先蒿 同上 十一丁 シホガマギク

番紅花 同上 十五丁 サフラーン 羅甸

麥門冬 巻十二 六丁 ヤブラン 和名鈔 今ハ通名

敗醬 同上 十三丁 ヲミナヘシ 萬葉集

馬鞭草 同上 三十八丁 クマツヾラ 和名鈔 今ハ通名

馬蔘 同上 五十二丁 イヌタデ

半邊蓮 同上 六十六丁 ハタケムシロ

攀倒甕 同上 七十丁 詳ナラズ

国立国会図書館 タイトル『本草啓蒙名疏 7巻』 請求記号 特1-19
ガラス使用

粔籹 鼠麹草集解果子ノ一十リ

雅俗 ハマヨモギ 茵蔯蒿 加州

ハマヨモギ 白蒿

ハミ 續斷 和名鈔

バレン 馬藺

ハマタカナ 同上 同上

ハマヲギ 蘆 古歌

ハヅミダマ 小葉麥門冬ヽ

ハヽシグサ 同上 佗州

ハタオリグサ 同上 上總

馬藻子 蕨蘂集解詳ナラズ

バカニンジン 黄花蒿 津輕

ハナ 紅藍花 仙臺

ハゴロモ 蕎

ハマフクラ 天名精 和名鈔

ハイグサ 同上 播州

バセヲハ 甘蕉 和名鈔

ハナダクサ 鴨跖草 古歌

ハナガラ 同上 長州勢州

ハナアフヒ 蜀葵

ハタケホウヅキ 苦蘵

バンカイ 同上 同上

ハマタカナ 同上延喜式 タカナ芥ヲ訓ス

ハチグサ 葈草 丹波

ハケシヤウ 同上 泉州

ハンゲシヤウグサ 同上 同上

ハナカヅラ 海金砂 西國

ハサミグサ 鬼針草

白葉 モクサ 同上

一名 白蓬 白蒿 大倉州志

白艾蒿 同上 附方

バッカイ 欵冬花 南部松前

ハマガラシ 葶藶 延喜式

ハキバ 地膚 南部方言ニ箒ヲハキトヽ云

ハケシヤウグサ 三白草

ハンゲシヤウ 同上 勢州

ハゼグサ 穀精草

八丈草 同名水楊梅アリ 江州

馬折 馬鞭草 和方書

旁勃　同上　埤雅
馬蓮草　同上　藥性要畧大全
馬練草　同上　盛京通志
白蔓月阿比　青葙　鄉藥本草
馬茨芥　小薊　濟陰綱目
伐曲大　漏盧　鄉藥本草
白蒟葉　箬　三因方
藪　同上　同上
麥門　同上　方書畧稱
麥門東　同上　永州府志
馬蓮花　馬蘭　續醫說
馬練花　同上　宜明方
反魂丹　莞蔚　儋州府志
波羅奢　雞冠　秘傳花鏡
苞苴　甘蕉　事物異名
白花菜　豨薟　遵生八牋
藪　蘆　通雅
麥冬　麥門　同上
麥文　同上　同上
百靈草　小葉麥門冬　楊州府志

白地芎　地膚　醫學正傳
白花草藥　葫蘆　子母祕錄
半枝蓮　半邊蓮　農圃六書

○毒草

本條　ハマサンゲ　和名　欽　雲實
防葵　卷十三　三丁　ボタンニンジン
白附子　同上　二十五丁　和産詳ナラズ
半夏　同上　二十九丁　ミヅダマ　江戸
博落廻　菴麻　附錄　チヤンパギク
馬腸根　藜蘆　附錄　詳ナラズ

麥藍子　王不留行　楊州府志
白脚蘋　蠶草　資暇錄
烏歸花　萱草　卓氏藻林

本條　ハナヒリノキ　木藜蘆

斑杖 天南星 集解 ヘビノ大八

雅俗 ハヤトグサ 大戟 延喜式

ハリナスビ 曼陀羅花 豫州

ハコ子ウツギ 醉魚草 同名アリ

ハナノキ 莽草 播州

一名 破軍殺 大戟 輟耕録

反時生 續隨子 物理小識

白隨子 同上 青嚢藥性賦

波串 烏頭 採取月令

馬目 鬼臼 正字通

ハマヒトグサ 同上 同上

バラモンサウ 同上

破門 大黄 和方書

胞衣草 蚤休 時珍食物本草

半枝蓮 同上 本草述

馬魚皃條 雲實 救荒本草

斑杖 同名 蒟蒻 崔豹古今註

白鶴 玉簪 汝南圃史

白蓉 同上 祕傳花鏡

白花太乙蓮 海芋 三才圖會

○蔓草

白玉簪 同上 同上

本作 番木鼈 巻十四 十丁 マチン 馬錢ノ音轉ジタルモノ十リ

馬兜鈴 同上 十一丁 ムマノスズ

菝葜 同上 二丁 サルトリイバラ 京

白斂 同上 六丁 通名

白藥子 同上 十丁 詳ナラズ

防已 同上 十三丁 アヲツヅラ

白兎蘿 同上 十九丁 詳ナラズ イケマニ充ルハ穩ナラズイケマ 救荒ノ牛皮消ナリ

国立国会図書館 タイトル『本草啓蒙名疏 7巻』 請求記号 特1-19
ガラス使用

白花藤 同上 同上 詳ナラズ

白英 同上 同上 マルバノヒヨドリジヤウゴ

白幷 百部附録 通雅曰即百部之轉聲

婆簡 茜草附録註 薄荷（ビヤクカ）ナリ

毎始王木 落雁附録 詳ナラズ

雅俗 ハヤトグサ 旋花和名鈔

バンガチ 蔆葵 紀州三木

ハンダツカヅラ 同上 同上

ハンシヤ 同上 豫州

一名 番鼈 番木鼈 本經逢原

ハタケアサガホ 同上 和州

ハダツカヅラ 通草 紀州熊野

ハトカミ 蘿摩

番木別子 同上 遵生八牋

馬前子 同上 萬病回春

瀉婦草 百部 藥性奇方

飯頭 革薢 鎮江府志

韭 茜草 通雅

爬城草 木蓮 南寧府志

傍墻花 蒙蔵 典籍便覽

馬兜靈 馬兜鈴 聖濟總録

白薔薇 野薔薇 汝南圃史

婆媚 同上 學海群玉粹

撥穀 蔆葵 附方

婆婆鍼托兒 蘿摩 救荒本草

巴山虎 扶芳藤 丹鉛録

〇水草石草苔雜草

本條 ハコ子グサ 石長生 卷十五 七丁

白昌 アヤメグサ 古歌 卷十六 十七丁

白龍鬚 シラガゴケ

国立国会図書館　タイトル『本草啓蒙名疏 7巻』　請求記号 特1-19

ガラス使用

馬勃 巻十七 八丁 ヤブダマ

半天回 崖撥附錄 詳ナラズ

馬藻 水藻條 サヽモ

雅俗 白實草 白昌 古歌

ハホヅキ 同上 和州

ハイタロ 石松 越前

蠡蜞青 酢漿草 茄草編

望見消 同上 外科啓玄

馬庖苗 同上 醫學彙函

馬胞 同上 本草選

一名 霸王樹 仙人掌草 八種畫譜

跋者 菖蒲 金光明經梵名

馬屁勃 馬勃 附方

馬乙首 同上採取月令 村家方云天作夫

ハチマンサウ 景天

ハマレンゲ 同上 君州

○穀

本條 ハナガツミ 赤米

稗 巻十九 四丁 ノビエ

白豆 巻二十 六丁 シロアヅキ

飯 巻二十一 三丁 メシ

麥 小麥條 ムギ

雅俗 ハチモンジサウ ミゾバ 江州

ハチホク 玉蜀黍 勢州

ハマムギ 蔊草 加州

ハバコロシ 同上 同上

バコロシ

ハチノジサウ 同上 濃州

ハルムギ 萵苣草

ハバコロシ 綠豆 備前

ハセウマメ 黎豆 肥前

八升マメ 黎豆

国立国会図書館　タイトル『本草啓蒙名疏 7巻』　請求記号 特1-19
ガラス使用

八里ハン　同上
ハッタイ　麨　京
バッポウ　鰛　江州
一名方金　胡麻　證類本草
昧　同上　丹鉛録
苞粟　穬麥　食物本草會纂
稆稈　穬　事物異名
番麥　玉蜀黍　群芳譜
飯穀　粟　同上
白豆麵　白豆粉　千金方
パッパ　飯上總下總
ハッタイゴ　同上　筑前
パン　蒸餅　長崎
苦穀　麥　事物異名
飯麥　大麥　建陽縣志
陪麥　蕎麥　襄城縣志
糝糧　同上　康熙字典
包子米　同上　盛京通志
白小豆　白豆　天工開物
白豆屑　同上　同上

馬料豆　穭豆　本草必讀
白蛾眉豆　藊豆　本草原始
包黍　蘠　事物異名
蜱蘖　麨　同上
餺若湯　同上　同上
酷母　糟　同上
白噴　同上　同上

○菜

ハタケゼリ　芹
ハタケナ　京　蘘荷　菜種
ハナビユ　五色莧
ハイトリバナ　茅膏菜
ハスイモ　白芋
ハウレンサウ　菠薐

国立国会図書館　タイトル『本草啓蒙名疏 7巻』 請求記号 特1-19
ガラス使用

ハコベ　繁縷

白芥　巻二十二　十一丁　シロガラシ

馬薊　同上　二十一丁　詳ナラズ

白花菜　同上　二十三丁　ヤウカクサウ　勢州

菠薐　巻二十三　一丁　ハウレンサウ　即音轉ナリ

繁縷　同上　四丁　ハコベ

馬歯莧　同上　八丁　スベリヒユ

白苣　同上　十丁　シロヂサ

敗醤　巻二十四　四丁　フルキヘウタンフクベ

匏　壺盧ノ條　フクベ

ハダナ大根　水蘿蔔類

麥蕈　香蕈ノ條　シヤウロ

馬思答吉　蒔蘿　附録　詳ナラズ

白芋　芋ノ條　ハスイモ

茅膏菜　醍醐菜　附録　ハイトリバナ

ハツタケ　青頭菌　雲南通志

番南瓜　群芳譜　タウナス

ハジカミ　生薑　京

ハタニンジン　胡蘿蔔　仙臺

バチグサ　薺　古歌

ハコベラ　同上　古名

雅俗　ハダラ大根　水蘿蔔類　野州

ハシヤウガ　同上　江戸

ハタ大根　煙草　同上

ハクベラ　繁縷　和名鈔

国立国会図書館　タイトル『本草啓蒙名疏 7巻』 請求記号 特1-19

ガラス使用

ハベラ　同上　勢州
ハビヤウ　覧　加州
ハタイモ　同上　仙臺
パンゴ　零餘子　肥前
花コブ　桑黄上品ニ者　同上
ハマシヤウロ　麥蕈
一名晩菘　菘　正字通
八角茴香　大茴香　懷香集解
蔥　樓蔥　本經逢原
跛鼈還丹　赤覧　事物紺珠
八丈ナ　花芥ノ一種　同上
ハタケイモ　青芋
ハダヨシ　佛掌薯　同上
ハチリ　甘藷　同上
花コンブ　同上　同上
バウズグサ　蕺菜　豫州　河州
八斤菜　大芥　群芳譜
婆菱　菱　撫州府志
舶茴香　大茴香　懷香　附方
飯鍬頭　馬歯覧　茹草編

馬歯草　同上　附方
紡線　絲瓜　撫州府志
婆婆丁　蒲公英　集驗良方
妃　芋魁　廣東新語
敗醤　敗醤　本草彙言
飯瓜　南瓜　行厨集
白露黄瓜　同上　北戸録

○果

ハシバミ　和名榛
ハチスノミ　和名蝕　蓮實
ハスノシロ子　藕蕊

馬歯菜　同上　同上
紡線絲瓜　同上　通雅
繁蔞　落蔞　撥時通考
白鳩蒔　野山藥　同上
破醤瓢　同上　附方
白路黄瓜　胡瓜　大業雑記
麥丹蕈　麥蕈　菌譜

ハンソノミ　槲實

国立国会図書館　タイトル『本草啓蒙名疏 7巻』 請求記号 特1-19
ガラス使用

ハスノミノシヤクシ　蓮薏
ハスノ花　蓮花
八丈草 大和本草　鹹草
巴旦杏 巻二十五 三丁　アメンダウ 和産ナシ
梅 同上 四丁　ムメ 萬葉集
波羅蜜 巻二十七 十五丁　和産ナシ 嶺南ノ産ナリ
馬檳榔 同上 二十一丁　詳ナラズ
雅俗 ハビテコブラ　呉茱萸 紀州熊野
ハツナグサ　同上　同上
ハチス　同上
ハスノハナノシベ　蓮薏鬚
ハスノハ　荷葉
梅　古歌
蓮藕　ハス
ハ子ズバナ　蓮花 古歌

ハスノミ　蓮實
一名 房陵子　李 事物異名
八達杏仁　同上 遵生八牋
梅柟　梅實 通雅
麥英　櫻桃 事物異名
梅桃　同上 八閩通志
白杏　同上 事物異名
昧履　胡椒 食物本草
撥糲樹　橡樹 訓蒙字會
婆羅樹　波羅蜜 廣東新語
八丹杏　巴旦杏 汝南圃史
梅伯華　梅 事物紺珠
蠙實　桃實 事物紺珠
麥甘酣　同上 同上
白眼　銀杏 汝南圃史
白果樹　銀杏樹 袁州府志
蚌珠　安石榴 事物紺珠
鉢羅樹　同上 盛京通志
白實　杈椤 古今註

国立国会図書館　タイトル『本草啓蒙名疏 7巻』 請求記号 特1-19
ガラス使用

白石李　同上　康熙字典

〇香木

本條 柏　巻三十一丁　コノテガシハ

返魂香　同上三十五丁　和産舶來共ニナシ

外 ハヒヤクシン　矮檜　事言要玄

雅俗 ハリギ　柏　土州

一名 馬鬣　松　事物紺珠

梅精　龍腦香　證治準繩

旁毘子　烏藥子　說畧

白虎湯　西風遵生八牋

〇喬木

初代草（ハツヨ）　松　古歌

白銀香　檀香　廣東新語

返生香　返魂香　十洲記

望春　辛夷　秘傳花鏡

本條 ハコヤナギ　白楊

蘗木　巻三十一丁　キハダヽ　木皮黃色ナル故名ク

婆羅得　同上二十六丁　詳ナラズ　穗ナラキニ充ル　シラズ

白楊　同上三十丁　ハコヤナギ

巴豆　同上四十丁　和産ナシ

雅俗 ハコヤ　白楊新校正

ハゼナ　撐　土州

ハブテコブラ　揪

ハトノアシ　緩木　脩中

一名 婆婆羅樹　撐　天中記

白鐵樹　桐　事物紺珠

ハコヤソ　同上　江州

ハナヽ　同上　紀州

ハルスヽキ　柳　古歌

国立国会図書館　タイトル『本草啓蒙名疏 7巻』 請求記号 特1-19

ガラス使用

馬英花　合歡　本草選
白紫英花　同上　集驗良方
巴勝居　蘇方木　東西洋考

○灌木

本作 ハマゴウ　蔓荊
パンヤ　木綿
白棘 巻三十二 七丁　ナツメノキノハリ
賣子木 同上 四十三丁　サンダンクハ
放杖木 同上 四十四丁　詳ナラズ
雅俗 ハルグミ　胡頽子

馬纓花　同上　學圃雜疏
扳皂樹　皂莢　說嵩
ハチス　木槿

ハナモチ　同上　城州宇治
馬酔木　椓木　萬葉集
ハメギ　同上　薩州
ハマカヅラ　同上
ハマボウ　同上　藝州同名アリ
ハナズハウ　紫荊　讃州
バライズ　伏牛花　淡州
ハンザウノキ　木天蓼　播州
ハタコノキ　同上　加州
一名 白柘皮　柘　外臺秘要
白玉花　卮子　名花譜

ハナシキミ　同上　同上修學院村
ハツミグサ　溲疏
ハマハヒ　蔓荊　和名鈔
ハマツバキ　同上　佐州
ハマハギ　同上　雲州
ハナムラサキ　同上　越後
ハマツゲ　柞木　筑前
ハナノキ　接骨木　上州

国立国会図書館　タイトル『本草啓蒙名疏 7巻』 請求記号 特1-19
ガラス使用

馬鞭花 郁李 嘉興縣志
白刺顛 五加根皮 汝南圃史
扳枝花 同上 類書纂要

〇寓木苞木穠木

木條 ハギホド 南部 豬苓通名

俳蒲木 馬瘍木根皮

雅俗 ハナゴケ 松蘿 泉州

〇服器

木條 ハダマキ 禪襠

ハシ 和名鈔 筯

八角茶 五加 藥性纂要

攀桂花 木綿 明一統志

馬纓丹 賣子木 廣東新語

一名 抱節君 竹 事物異名

ハリイトブク名 鍼線袋

帛 巻三十四 二丁 子リギヌ

敗天公 同上 六丁 ヤブレガサノホ子

撥火杖 同上 十一丁 火ヲカキ出ス木

紡車絃 同上 十二丁 絲ヨリ車ノツル

馬鞭 同上 同上 ムマノムチ

敗船茹 同上 十六丁 フルニ舟ノコクソ

飯籮 同上 十八丁 メシカゴ

簸箕舌 同上 二十丁 ミノシタ 簸箕ハミノ又ミヒ云

馬絆繩 同上 二十丁 ムマノツナ

縛豬繩 同上 同上 ブタノツナギナハ

国立国会図書館 タイトル『本草啓蒙名疏 7巻』 請求記号 特1-19
ガラス使用

雅
俗

ハクノキヌ　帛　和名鈔
ハダツケ　同上　關西
ハバキ　繳脚布　和名鈔
ハヤイト　同上
ハリイトヅミ　鍼線袋
ハナゴ　同上　讚州
ハナグリ　同上　備前雲
一名 繁總　絹　廣雅
播魯哥　笠　事物異名　蒙古ノ名
白州刺史　紙　事物異名
方絮　同上　行厨集
茅蒲　同上　名物法言
砲　頭巾　事林廣記
ハナゴウ　同上　土州
ハナカケ　牛拳　勢州
ハヤソ　同上　土州
ハヤヲ　紡車絃　阿州
ハヤ　同上　雲州　越中
ハダコ　同上
ハダギ　汗衫

麥光　同上　行厨集
馬箠　馬鞭　名物法言
芒麭　草鞋　齊書
梧　連枿　正字通
箔子　簾箔　壯丹榮辱志
飯甑　甑　鄉談正音
飯斗　同上　同上
簸　魚苟　康熙字典

麥花光　同上　事物紺珠
撥火棍　撥火杖　鄉談正音
挽手　同上　訓蒙字會
苾韉　同上　鶴林玉露
槎杓　杓　訓蒙字會
薄曲　同上　事物異名
飯桶　同上　同上

〇蟲

ハチミツ　蜂蜜
ハンメウ　即斑猫ノ音ナリ

国立国会図書館　タイトル『本草啓蒙名疏 7巻』 請求記号 特1-19
ガラス使用

ハアリ　白蟻
ハイトリグモ　蠅虎
ハタオリムシ　京　叩頭蟲
斑蠶　巻三十六　九丁
馬陸　巻三十八　九丁　ヤスデ
白蟻　蟻附録　ハアリ　和名鈔
馬蜩　蚱蟬ノ條　ムマセミ　同上
茅蜩　全上　ヒグラシ　和名鈔
雅　ハンメウバナ　大黄蜂
俗　ハシリグモ　能州　草蜘蛛
江戸
ハイ　蠅
ハルセミ　蟬母
ハイトリムシ　螳螂
ハラキリグモ　螳蟷　南部

ハ子アリ　白蟻　尾州
ハヘノコ　蜘蛛　和名鈔
半風　人蟲下學集
ハタオリメ　倭織　和名鈔
ハタオリ　蠶斯　大和本草
ハタトウ　同上　同上
バタ　同上　上野
ハタ、　同上　阿州
ハクムシ　衣魚　佐州
ハタケドリ　蜈蚣　日本紀上總　山蛤　勢州
ハガチ　同上　雲州
ハタ、　同上　讃州
ハタハタ　同上阿州　和名鈔
バタ　同上　江戸
ハタオリ　蠶蠶　土州
ハヤマル　同上　古歌
ハダカコホロギ　竈馬　加州
ハヘ　蠅　同上
ハリ　同上　越中　河州　勢州

国立国会図書館　タイトル『本草啓蒙名疏 7巻』　請求記号 特1-19
ガラス使用

ハタカマイボロ　蛞蝓　常州

一名 馬穀　螳蜋　正字通

白宿　靖蛉　通雅

綱公　同上　爾雅疏

放光　螢火　事物異名

駁蝦　蝦蟇大者　事物紺珠

馬蛭　馬陸　爾雅注

馬蚰音逐　同上　爾雅疏

〇龍蛇

今條 白花蛇 巻三十九十三丁　和産詳ナラズ

馬頭娘　蠶　名物法言

網蟲　蜘蛛　事物紺珠

馬螳　蟻　大倉州志

蚌虎　蜃蟲　潜確類書

馬叱同仇火乃　蜥蜴　爾雅疏

馬蠲蚼　同上　同上

麥牛皃　蝸牛　濟世全書

雅俗 ハメ　蝮蛇　京

ハミ　同上

〇魚

一名 茅狗　龍　列仙傳

ハビ　同上　和州

今條 ハエ　鰷魚

白魚 巻四十九丁　ニゴイ

魴魚 同上十六丁　オシキウヲ

鮑魚 同上九十一丁　ホシウヲ

ハリセンボン　魚虎

外 ハダカエビ　蝦米　廣東新語

白眼鯊　寧波府志　メジロブカ

梅蝦 八閩通志　ツユエビ

国立国会図書館　タイトル『本草啓蒙名疏 7巻』　請求記号 特1-19
ガラス使用

望潮魚 典籍便覧 クモダコ
望潮魚 閩書 イヽダコ
雅俗 ハラブト 鯖魚 本朝食鑑
ハイ 同上 京
ハリヲ 鰶魚 和名鈔
ハリウナギ 同上 土州
ハンザケ 同上 石州
ハリセンボウ 魚虎 佐州
白龍 海蠃蛸 和方書
一名 胖頭魚 鯆魚 食物本草會纂
包頭魚 同上 行厨集
鯷 鯑魚 萬葉集
ハヤ 同上 江戸 豫州
ハジカミイヲ 鰻鱺魚 同上
ハンザキ 鯢魚 作州
ハダカス 同上 丹波
腹赤 鱒魚 江家次第

旁頭魚 同上 盛京通志
波臣 鯽魚 事物紺珠
鰟 魴魚 同上
斑魚 鱧魚 南寧府志
白頰 同上 揚州府志
白河豚 同上 寧波府志
望潮魚 同上 廣輿記
鰟魚 鱮魚 鰶魚註
包盧 魚鮓 名物法言
白鯖魚 鮫魚 嶋南雜記
白圭夫子 鰭魚 水族加恩簿
麥魚 鱲魚 正字通
白鰷 鰷魚 典籍便覧
白戟魚 鮫魚 時珍食物本草
白鮎 同上 大倉州志
八梢魚 章魚 東醫寶鑑
白皮子 海蛇 藥性纂要

〇介

国立国会図書館 タイトル『本草啓蒙名疏 7巻』 請求記号 特1-19
ガラス使用

本條

ハマグリ　文蛤

蚌　巻四十二　三丁　ドブガヒ

馬刀　巻四十三　四丁　サヽノハガヒ

貝子　同上　二十丁　タカラガヒ白黒モ

蟛蜞　蟹集解　ドロカニ

望潮　同上　セウモンガニ

蚌江　同上　コブシガニ

雅俗　バッパ　鼈　東國

ハチガニ　同上　防州

ハガヒ　貝子

八文介　紫貝

バクチガニ　蠏魚　薩州

ハチガメ　同上　藝州

ハシバシラ　淡菜　阿州

ハスノハ介　海燕　一名　跛奴　鼈　事物異名

蚫蝮　螔龜　正字通　斑希　瑇瑁　水族加恩簿

螃蛤　蚌　東醫寶鑑　馬十曽介　馬刀　郷藥本草

白中隱　車螯　水族加恩簿　白海貝　貝子　附方

房叔化　牡蠣　水族加恩簿　蚌胎　眞珠　事物異名

○禽

本條

ハクテウ　鷗

白鷴　巻四十四　六丁　カノコドリ

斑鳩　巻四十五　一丁　ジユヅカケバト

伯勞　同上　五丁　モズ和名鈔　ハヽテウ　鵙鴂

国立国会図書館　タイトル『本草啓蒙名疏 7巻』 請求記号 特1-19

ガラス使用

雅俗 ハンコ 鸐鶻 備前 ハチマンバト 班鳩

ハツカテウ 同上 同上

ハシボソ 慈烏

一名 背雲 鸐 典籍便覽

白鵠 鵠 穆天子傳

末匹 同上 通雅

婆娑兒 同上 清異録

波羅越 鴿 佛國記梵名

半天嬌 同上 事物紺珠

蕃雀 突厥雀 通雅

バンドリ 鸐鼠

ハハヽツテウ 鸐鶻 通名

番匠ドリ 啄木鳥 下總

ハシブトガラス 烏鴉

背竈 同上 事物異名

煩鷲 鷲 事物異名

白鷗 鷗 楊州府志

忘機友 同上 花鳥爭奇

半天嬌人 同上 清異録

馬婦鳥 雀 羣芳詳註

搏黍 鳩 埤雅

八八兒 鸐鴿 山堂肆考

鷓鴣 杜鵑 廣雅

撥羊 同上 八閩通志

白衣使者 同上白色者 事物紺珠

猛鷙 鷹 事物紺珠

伯勞子 鴟 盛京通志

訪蒙鳩 巧婦鳥 事物異名

搏穀 同上 典籍便覽

霸哥 同上 南寧府志

買鉋 同上 典籍便覽

伴話友 鸐鴴 花鳥爭奇

馬駒鳥 駝鳥 通雅

半瑞 鴟 清異録

望春 百舌 山堂肆考

本 ハツカ子ズミ 鼷鼠

〇獸

ハリ子ズミ 猬

花モウセン　毯　氈ノ集解
馬（巻四十六 七丁）　ムマ　和名鈔
敗鼓皮（同上 二十丁）　ヤブレ大鼓ノ皮
豹（巻四十七 三丁）　ナカヅカミ　和名鈔
貘（同上 四丁）　和産ナシ
犏牛（同上 八丁）　カラノカシラ
敗筆（同上 三十三丁）　フルフデ
彭侯（同上 五十七丁）　コタマ
駮（虎附録）　詳ナラズ
雅俗 ハラヒグサ　鹿　古歌

一名　麥怯眞　乳豬　事物紺珠　蒙古ノ名
白石道人　羊　同上
斑特處士　同上　同上
斑子　虎　潛確類書
波羅　同上　通雅
白額侯　同上　事物異名
八索　同上　同上蒙古名
貘象　貘　典籍便覽
拔萃團　麝　輟耕録
白老　同上　名物法言
樂氍　狗　事物異名
八百里　牛　同上
白騾將軍　騾　事物紺珠
波盧　同上　同上
斑寅將軍　同上　虎苑
巴而思　同上　同上胡國ノ名
望月　犀　名物法言
貊猪　豪猪　學海群玉粹
白雪姑　白貂　清異録
白衣　鼠　事物異名

国立国会図書館　タイトル『本草啓蒙名疏 7巻』 請求記号 特1-19
ガラス使用

馬猴　猢猻　猴　廣東新語

○人

俗　ハクソ　髪髪　巻四十八一丁

髪髪　ソリカミ

胞衣水　同上七丁　胞衣ノ地ニ埋ミ化メ水トナルヲ云

方曳　同上九丁　四方ノ曳ヲ十リ

雅俗　ハ　歯　ハコ　人屎　對州

ハカス　歯垢　ハガスミ　同上

ハギシメ　同上　防州

一名　蠻子　入胎骨證治準繩

馬子鹼　人中黄　藥性纂要

房中弱水　人尿　清異録

白鉛　乳汁　遷生八歳

妊變　婦人月水　留青日札

波溜　童便　壽世保元

蟠桃酒　同上　願體廣類集

仁

○水

本條　ニハタミヅ　潦水

乳穴水　巻十一丁　鍾乳ノ生スル岩窟ヨリ出ルミヅ

雅俗　ニハタヅミ　潦水　和名鈔

ニガシホ　同上

ニガシロ　鹽膽水　筑後

ニエユ　熟湯

○土

国立国会図書館　タイトル『本草啓蒙名疏 7巻』　請求記号 特1-19
ガラス使用

本條 日輪ノアル方角ノツチ 大陽土 ニナノドロ 螺蜥泥

○金石

本條 ニセハガ子 圃鋼 一名 乳石 長石 千金翼方 本草集要ノ乳石ハ石蟹十リ 和名鈔 辰砂 ニハコブ 千歩峰

○山草

本條 ニコタグサ 延喜式 丹參 人參 卷八四丁 カノニゲクサ 和名鈔 肉蓯蓉 同上二十八丁 和産ナシ

雅俗 日光ヤガラ 天麻 ニガナ 龍膽 和名鈔

○芳草

本條 肉豆蔻 卷十二十丁 シヽヅク 和産ナシ

○隰草

本條 ニハヤナギ 萹蓄 ニガイモ 女青 加州 ニクナ 萱草 土州 ニハクサ 萹蓄 和名鈔 ニハタヅ 葫蕾 備前

○毒草

雅俗 ニヒマグサ 鬧茹 和名鈔 藜蘆 日光ウツギ 酔魚草 種樹家 日光ラン

○蔓草

国立国会図書館　タイトル『本草啓蒙名疏 7巻』　請求記号 特1-19
ガラス使用

本條 忍冬、巻十四下 二十八丁　スヒカヅラ

ニンドウイバラ　營實薔薇

雅俗 ニナヘイチゴ　蓬蘽

ニガウリ　括樓　城州貴舟

一名 芟冬、傷草　品字箋　忍冬、

○石草　苔　雜草

本條 ニシキサウ　地錦

日光ノマシ子ングサ　玉柏

○穀

本條 ニレノミノヒシホ　楡仁醬

ニノゴメ　岗草　雲州

雅俗 ニシヤドチ　雀麥　勢州

一名 乳粟　玉蜀黍　授時通考

○菜

本條 ニラ　韭

ニンジン　胡蘿蔔

ニガヒサゴ　苦瓠

雅俗 ニジ　胡蘿蔔

ニウダウグサ　蕺菜　筑前

ニガゴヲリ　同上　筑後

○果

本條 ニガチヤ　皐蘆

ニキヤウ　猕猴桃　羽州

○香木

本條 ニンニク　葫

ニガナ　黄花菜

ニレダケ　楡耳

ニシキ大根　火談菜　參州

ニガウリ　苦瓜　阿州

仁保ノリ　紫菜　藝州

雅俗 ニハコグサ　橋古歌

国立国会図書館　タイトル『本草啓蒙名疏 7巻』　請求記号 特1-19

ガラス使用

木之七條

ニツケイ　桂

〇喬木

木之八條

ニレ　楡

雅俗　ニツケイバラ　小葉能州

〇灌木

木之九條

ニハムメ　郁李

ニンジンボク　牡荊

〇服器

木之十條

ニシキ　錦

一名　肉几　故木砧品字箋

〇蟲

ニガニレ　蕪荑

一名　肉樹　豬腰子通雅

ニシキバ　衛矛

雅俗　ニハツゲ　黃楊木

木之十條

ニツケイノムシ　桂蠹蟲

乳蟲　卷三十七丁　自生ノ者ニアラズ

雅俗　ニハツバ　地膽和名鈔　ニウドウ　蠐螬阿州

ニウドウムシ　同上土州　ニウドウガヘル　蟾蜍石州

一名　肉芽　蛆集驗良方

〇龍蛇

ニシキヘミ　和名鈔　蚺蛇

〇魚

木之十條

ニゴヒ　白魚

ニベ　鰅鰈　ニベ　石首魚

国立国会図書館　タイトル『本草啓蒙名疏 7巻』 請求記号 特1-19
ガラス使用

雅俗 ニガブナ 鯽魚 關東

○介

本條 ニナ ○ 蝸螺 蠃貝

雅俗 ニシキ介 紫貝

ニダ ○ 蝸螺 備前

○禽

本條 ニホ和名鈔 鷓鴣 長崎

雅俗 ニソコベ 鷓鴣 勢州

ニハツドリ 雞 同上

○獣

ニガヒラ 同上 防州

ニシ 蠃螺

ニタ介 淡菜 南部

ニガニシ 蠃螺

ニハトリ 鷄

ニキドリ 雁 古歌

本條 乳腐 巻四十六 十丁 和産舶來共ニナシ

一名 肉胡床 馬清異録

○人

本條 乳汁 巻四十八 四丁 チヽ

一名 入月 婦人月水 素問

保

○水

一名 豐澤 雨水 事物紺珠

○土

本條 墨 巻三 十三丁 スミ

○金石

一名 寶露 甘露 群芳譜

国立国会図書館 タイトル『本草啓蒙名疏 7巻』 請求記号 特1-19
ガラス使用

本條 ボサツイシ 江州長石　ボタンイシ 相州 井泉石
寶石 巻四 三十三丁　和産ナシ
菩薩石 同上 四十三丁　和産ナシ
朴消 巻七 五丁　總名
蓬砂 同上 八丁　通名

一名 烽火樹　珊瑚 事物異名
鳳石　理石 山東通志

雅俗 ホシクソ　白石英 土州
烽火柏　同上 廣東新語
樸青　曾青 石藥爾雅

〇山草

本條 ホウラン　釵子股
ホウコグサ　白頭翁 播州姫路

雅俗 ホソバキシノオ　貫衆
ホソビ　石蒜 勢州

ホドヅラ　同上 豫州松山

一名 棒蘭　釵子股 中山傳信録

〇芳草

本條 牡丹 巻十 十一丁　ハツカグサ　古歌 今ハ通名
補骨脂 同上 二十丁　ヲランダビユ　今ハ破故紙ト云通名ナリ
蓬蒿茂 同上 二十三丁　今ハ栽ホト云通名ナリ

一名 保生叢　蔓本 輟耕録
菩薩面　芍藥花 同上
補骨鴟　補骨脂 事物異名

牡丹近侍　芍藥 事物紺珠
寶粧成　牡丹 典籍便覽
蓬ホ　栽ホ 本草原始
蓬莪ホ　同上 本草彙言
蓬莪　同上 三才圖會

国立国会図書館　タイトル『本草啓蒙名疏 7巻』 請求記号 特1-19
ガラス使用

蓬萊花　瑞香　秘傳花鏡

○隰草

本條 ホウヅキ　酸漿

牡蒿　巻十一　十三丁　オトコヨモギ

雅俗 星見草（ホシミグサ）　菊　古歌

ホウシコ　同上　豫州

ホタルグサ　鴨跖草　勢州

ホロシ　蜀羊泉　古名

ホーキボウ　同上　佐州

ホウヅキバ　車前　房州總州

報春先　春蘭　同上

ホシクサ　穀精草

ホウシ　筆頭菜　雲州

ホシコ　同上　讃州

ボウシバナ　同上　尾州常州濃州

ホーキバ　地膚

ホタルタデ　藍草　同上　同上

ホウキヽモドキ　篇蓄　備中

一名 北漏　漏盧　衛生寶鑑

鳳嘴藍　鴨跖草　花暦百詠

翻白草　三白草　痘疹要訣　同名多シ

○毒草

本條 ボタンニンジン　防葵

ホウセンクハ　鳳仙

鳳仙　巻十三　三十六丁　ホウセンクハ通名

菩薩草　葛葉附録　詳ナラズ

雅俗 ホメキグサ　貢菪

ボタンボウフウ　防葵　尾州

ホウセンクハ　通名

ホルトサウ　續隨子

蒲蘆　蘆　琅邪代醉　鱧腸　醫學正傳

国立国会図書館　タイトル『本草啓蒙名疏 7巻』　請求記号 特1-19

ガラス使用

ホソクミ　半夏　和名鈔
ホコヌキ　鳳仙花
一名 北大黄　大黄　常山發明
朴草　藜蘆　鄉藥本草
鳳兒花　鳳仙　汝南圃史

○蔓草

本條 ボタンヅル　女萎
蓬蘽 巻十四 五丁　クサイチゴ　蓬蘽　肥前
雅俗 ホソイチゴ　長春　讃州
ボタングイ

ホゾクリ　同上　筑前
翻胃木　常山　輟耕録
朴烏伊　同上　採取月令

ホテングウ　同上
同上
ホウノキミ　赤地利　肥前平戸

○水草石草苔雑草

本條 ボンメ　南部　海帯
蒲黄 香蒲ノ條　カマノ花ノ上ノ粉
雅俗 ホソメ　海帯　南部
ホヤ　白龍鬚
ホコリダケ　同上
ホウノキダケ　同上　備前
一名 蒲黄草　香蒲　附方
鶏鴿飯　酢漿草　醫學六要
撲地錦　地錦　本草原始

ボテグイ　同上　備後
ホウヲウハギ　石長生　駿州
ホコリタチ　馬勃　大和本草
蒲灰　蒲黄　本草彙言

国立国会図書館　タイトル『本草啓蒙名疏 7巻』　請求記号 特1-19
ガラス使用

〇穀

本條 蓬子草 巻十九 七丁 詳ナラズ

葡萄酒 巻二十一 十一丁 通名

雅俗 ホキビ 蜀黍 加州

一名 蘘麥 音同 大麥 爾雅 翼

蘘 麴 爾雅 翼

〇菜

本條 ホライモ 連禪芋

翻白草 巻二十三 十九丁 ミツバザイコ

蒲公英 同上 十二丁 タンポパ。

蒲蘆 壺盧ノ條 ヘウタン

雅俗 ホウブラ 南瓜

葡蘆 薏苡葉 藥性纂要

十 ホド 土圞兒 救荒本草

梵菜 汝南圃史 スイノキナ 城州上加茂名産

雅俗 ホトケグサ 戴菜 雲州

ボドウ 漿芋 防州

ボウブナ 南瓜 肥前

ホシクソ 鬼筆 南部

一名 蒲公草 蒲公英 三才圖會

孛孛丁菜 同上 本草蒙筌

蕪菁 事物異名

葑菜

〇果

ホド 厳 古歌

ボケ 甘藷上品 薩州

ボブラ 同上 加州

蒲英 同上 同上

菩蓬 苦瓜 廣東新語

勞菁 同上 北戸録

本條 ボケ　榠子　詳ナラズ　ホソギ 和名鈔　蔓椒

沒離梨 巻二十五 五丁

葡萄 巻二十九 三丁　ブドウ

雅俗 ボウカイ　揾持 仙臺　ボウカイナシ　同上 同上

ホンユ　柚 阿州　ホウ　榊 和州

ホソ　同上 同上　ホウノガシハ　同上

ホソヂ　甜瓜 和名鈔　ホトボトノキ　齊墩樹 越前

一名 鳳棲　梨 事物異名　寶珠　安石榴 同上

勢陀利　蓮花 彙苑詳註　鳳尾草　鳳尾蕉 王會新編

蒲陶　葡萄 品字箋　宇桃　同上 祕傳花鏡

蒲薺　烏芋 通雅　勒薺　同上 同上

荸薺　同上 本經逢原　翻雞　芰實 事物異名

○香木

雅俗 ホトケタラシ　天竺桂　一名 鳳尾松　擬 通雅

報春花　辛夷 寧波府志

○喬木

本條 ホウノキ　浮爛羅勒　雅俗 ホヽガシハノキ　浮爛羅勒 和名鈔

ホンゴウザクラ　樺木 奥州湧谷　ホウチン　椿 能州

墨圓子　無患子 聞書　菩提樹　同上 祕傳花鏡

墨食子　無食子 外臺秘要　菩薩柳　檡柳 興化府志

本草啓蒙名疏係 平仁 稼芳軒藏

国立国会図書館　タイトル『本草啓蒙名疏 7巻』　請求記号 特1-19

ガラス使用

蒲桜　移楊　古今註　水楊ノ釋名ニ入ルヽハ非ナリ

○灌木

本條 牡荊 巻三十二 二十四丁　ニンジンボク

雅俗 ホウ　蔓荊　土州

ボンデンクハ　木槿　薩州

ホヲスイバラ　伏牛花　江州

一名 牡荊　楊櫨　正字通

鳳油刺　伏牛花　藥性要畧大全

雅俗 ホヤ　柞苓　阿州

○寓木

ホヤ　寄生　和名鈔

一名 菩薩嚢那　扶桑　中山傳信録

蓬萊金蓮枝　木天蓼　野菜博録

ホウノキ　同上　同上

ボテンクハ　同上　九州

○服器

一名 絳晨伏胎　狀苓　酉陽雜俎

抱節君　竹　事物異名

本條 幙頭 巻三十四 五丁　カンムリ

蒲扇 同上 十四丁　ガマウチハ

蒲席 同上 十五丁　ガマムシロ

雅俗 ホタシ　馬絆繩　和名鈔

一名 繁總　絹　事物紺珠

蓬箬　簾箔　事物異名

蒲竹　紙　類書纂要

○蟲

本條 ホタル　和名鈔　螢火

蜂蜜 巻三十五 一丁　ハチミツ

国立国会図書館　タイトル『本草啓蒙名疏 7巻』　請求記号 特1-19
ガラス使用

龍降 青蚨 附録 詳ナラズ

雅俗 ボコ 蠶蟲 越後

ホジ 牛蚓 石州 雲州

ホッセウヅク 寒蟬 薩州

ホウタロ 同上 播州

ホトケノムマ 螽蟲 雲州

ホトケビキ 山蛤 筑前

一名 蜂蠟 蜜蠟 藥性要畧大全

蜂家 露蜂房 村家方

蟦蛵 蜻蛉 通雅

ホッテフ 寒蟬 上野

ボウリ 靖蛉 薩州

ホタロ 螢火

ホウタレ 同上 越前

ホンカナ 金龜子ノ大者 讃州

ホトケビキ 雨蛤 肥前佐賀

蜂兒 蜂 訓蒙字會

蒲蛆 螳螂 事物紺珠

蠶蠶小子 蟻 事物異名

蒲鞴蟲 鼠婦 鎮江府志

僕纍 蝸牛 與藉便覽

慕光 同上 與藉便覽

〇魚

ホシウジ 鮑魚

墨頭魚 石首魚 附録 詳ナラズ

脯鴞 烏賊魚 集解 スルメ

雅俗 ボテ 鰌魚 江州

ボンノコ 泥魚 同上

ホンシキシヤ 同上 防州

ホウセンボ 鯊魚 勢州

一名 菩薩魚 石首魚 雨航雜録

母鯊 鱓魚大者 正字通

蜉蝣 蚰蜒 三才圖會

撲燈蛾 燈蛾 名物法言

国立国会図書館　タイトル『本草啓蒙名疏 7巻』　請求記号 特1-19

ガラス使用

盆魚　金魚　福州府志

〇介

本條 貢龜　巻四十一　七丁　詳ナラズ

壯蠣　巻四十二　一丁　カキ

雅俗 ホウジヤウ　蝦螺　豫州

ホウザイカニ　寄居蟲　肥前

〇禽

本條 ホウデン　鷭鸏

ホトヽギス　杜鵑

鴪　巻四十三　十三丁　ノガン

蒲魚　海鴪魚　廣東新語

ホウザイ　同上　魚譜

ホシゴイ　旋目

鷺　同上　十四丁　アヒル

鳳凰　巻四十五　二十丁　ホウヲウ通名

一名 蓬萊羽士　鶴　採蘭雜志

昴急兒　鴛鴦　事物異名

摸魚鳥　同上　類書纂要

勃叱鼠　伏翼　鄉藥本草

哺公鳥　慈烏　典籍便覽

鳳友　孔雀　同上

〇獸

本草 封　巻四十七　五十八丁　詳ナラズ

国立国会図書館　タイトル『本草啓蒙名疏 7巻』 請求記号 特1-19

ガラス使用

封羊 羊附録 同上

一名 勃賀 豕 事物紺珠

封獸 象 典藉便覽

封狐 大狐 楚辭注

朴朔 同上 通雅

○人

本條 ホ子 人骨

補兀 虎 天竺ノ名 同上

封豕 豪猪 廣東新語

朴握 兎 事物紺珠

封君 獼猴 石藥爾雅

ホノヲ 初生臍帶

遺 ○水

本條 碧海水 巻一 十三丁 ウシホ

一名 米雪 霰 埤雅 事物異名

米粒雪 同上 五雜組

○土

一名 別可 墨 事物異名蒙古ノ名

○金石

本條 扁青 巻六 七丁 イワコンゼウ

砂石 同上 十五丁 イシバリ

霹靂礁 同上 二十丁 狐ノマサカリ

碧石青 白青 附録 詳ナラズ

雅俗 ヘラサキ 鐵犁鐴尖 土川

一名 驫 馬衒 幼學須知

鑣 同上 說文

国立国会図書館 タイトル『本草啓蒙名疏 7巻』 請求記号 特1-19
ガラス使用

霹靂礰　霹靂礮　玄中記

○山草

雅俗 ヘビヂヤハン　沙參　上總

一名 庁黄芩　宿芩　醫學正傳

偏精　萎蕤　正字通

平地木　紫金牛　祕傳花鏡

○芳草

本條 瓶香　排草香　附録　詳ナラズ

○隰草

本條 ヘクソカヅラ　女青

ベニ　燕脂

ヘヒノキ　檜　ヘソビ　石蒜　勢州

ヘヒヂヤハン　沙參　上總

屏風菜　防風　村家方

碧水龍　肉蓯蓉　種杏仙方

萹蓄　巻十二　六十丁

ニハヤナギ

雅俗 ベチ〳〵バナ　鴨跖草　仙臺

ベヽバナ　同上

ヘボクサ　續斷　信州

ベニノハナ　紅藍花

ベツコウサウ　鹿蹄草　江戸

ヘウンカヅラ　女青

一名 碧蟬兒藍　鴨跖草　本草原始

ヘラアザミ　苦芙　奥州

劈凌雲　牛膝　種杏仙方

ヘクサンボカヅラ　同上　土州

碧鳳花　同上　説嵩

猫狗草　狗尾草　簡便方

猫草　小薊　事物紺珠

鼠麴草　通雅

蘇

本條 ○毒草

ヘビノダイハチ　斑杖

雅俗 ヘミノチヤ　常山　越前

国立国会図書館　タイトル『本草啓蒙名疏 7巻』　請求記号 特1-19
ガラス使用

ヘビノタイワウ　狂斑杖　佗州
ヘソクリ　同上　筑前
ヘソクビ　同上　備後
一名 扁筑　射干　通雅

本條 ヘビイチゴ　蛇苺
一名 鼈兒櫱根　菱　本草蒙筌
雅俗 ベニカヅラ　茜草　駿州

○水草石草苔雜草

本條 ベンケイサウ　景天
萍蓬草 巻十五 十二丁　カハホ子
雅俗 ヘラモ　苦草　江州

○穀

一名 瓢　水萍　南寧府志

本條 藊豆 巻二十 十一丁　ヒラマメ

米粘 巻二十一 十二丁　コヌカ

一名 米仁　薏苡仁　本經逢原

米殻花　罌粟花　群芳譜

平飯　粥　事物異名

醬醋　醬　同上

鼈蝨胡麻　亞麻　本經逢原

米珠　同上　醫方類聚

米嚢花　同上　同上

米化先生　神麴　同上

平原督郵　酒　同上

○菜

国立国会図書館　タイトル『本草啓蒙名疏 7巻』 請求記号 特1-19
ガラス使用

本草外

ヘチマ　絲瓜

ベニタケ　紅菇　常熟 縣志
秋生モノハ毒アリ

雅俗 ヘビマクラ　紫菫　信州

ベンケイグサ　薷　江戸

ヘンヅル　同上　若州

ベニカハ　鹿藿

ヘビキノコ　仙人帽　江戸

一名 蕺菜　折莫　本經

鼈脚菜　蕨　毛詩名物圖説

扁蒲　瓠　群芳譜

ヘウタン　蒲盧

平慮　苦菜　事物紺珠

邉幼節字脆中　竹筍　事物紺珠

匾蒲　同上　大倉州志

ベンケイイモ　土芋　仙臺

ヘビグサ　戟菜　常州

ヘビノリ　繁縷　贊州

ヘビニンジン　黄菫　江州

扁蒲　壺　汝南圃史

漂揺菜　同上　事物紺珠

瓢子　懸瓠　本草蒙筌

漂揺豆　朝揺　附方

本草外

〇果

酢漿　刺蜜　附録　詳ナラズ

雅俗 ベニリンゴ　柰　加州

一名 碧實　青李　事物異名

碧翠　同上　事物紺珠

碧雪　李花　名物法言

平仲木　銀杏樹　正字通

平波　杏　典籍便覽

平帝　柑　事物異名

抨　同上　文選

邉實　栗　事物異名

苹坡　同上　汝南圃史

撰　同上　通雅

国立国会図書館　タイトル『本草啓蒙名疏 7巻』 請求記号 特1-19
ガラス使用

○香木

外 扁柏 汝南圃史 ヒノキ

一名 圓松 柏 訓蒙字會

○喬木

一名 碧梧 梧桐 典籍便覽

幷閭 撥欄 通雅

○灌木

本條 ヘビノボラス 伏牛花

雅俗 ヘイナイ 揚櫨 丹後

一名 扁穀 楮 通雅

揙木 無患子樹 事物紺珠

雅俗 ヘイナイウツギ 同上 同上

貓頭刺 枸骨 同上

貓耳刺 同上 鎮江府志

米囊 山礬 事物紺珠

○服器

本條 弊帚 巻三十四 十九丁 フルキハヽキ

一名 平定巾 馬鞭 訓蒙字會

鞭子 簟 書經顧命註

蔑席

○蟲

本條 ヘコキムシ 行夜

壁錢 巻三十六 十四丁 ヒラタグモ

壁蝨 狗蠅 附録 ダニ

貓兒殘 同上 先醒齋筆記

碧玉 竹 事物紺珠

便桶 頭巾 事物異名 尿桶 行厨集

国立国会図書館　タイトル『本草啓蒙名疏 7巻』　請求記号 特1-19
ガラス使用

扁前蜚蠊 詳ナラズ
附録

外 雅 俗 瓢兒 促織志 テントウムシ 江戸
ヘボ 蜜蜂 信州
ヘンボウ 蜻蛉 筑後
ヘムシ 葛上亭長 伊州
平家ムシ 飛生蟲 豫州
ヘイシ 促織 尾州
ヘンドガヘル 蝦蟇 讃州
ヘビノタマクラ 同上 同上
ベゞコジ 同上 勢州

ベバクロ 同上 丹後

一名 扁蚰蛛 壁錢 事物紺珠
壁馳 壁蝨 事物紺珠
壁蜈 同上 正字通
蛖 蠱蟲 潜確類書
壁蠹
○龍蛇
本條 ヘビノキヌ 蛇蛻
雅 俗 ヘビノモヌケ 蛇蛻 和名鈔
ヘミ 和名 蛇鈔
一名 壁蜳 守宮 事物紺珠
ヘビ 蛇
ヘビノヌケガラ 同上
平等ヘビ 兩頭蛇 古名

国立国会図書館 タイトル『本草啓蒙名疏 7巻』 請求記号 特1-19
ガラス使用

本條 ヘラサギ鵐鵡條 漫畫

鷺鷥 巻四十三 十八丁 ニホ 和名鈔 東国共本

鷺雉 巻四十四 五丁 キンケイ 通名

雅俗 ヘラハズシ 鸛 筑後久留米

一名 鳥斯 雞 揚子方言

蜥蟻 驚雉 典籍便覧

唧哥 鸛鴿 類書纂要

猫頭鷹 鴟鵂 本經逢原

猫圓 同上 興化府志

○人

○魚

介 苗蝦闍書 アミ アミザコ尾云

雅俗 ベト 泥魚 同上

一名 蔑勿魚 鱭魚 佐州 同上

鯁 ○ 紡魚 八閩通志 同上

偏口 鞋底魚 正字通 雅

○介

本條 鼈 巻四十一 七丁 スツポン

雅俗 ヘビクヒガメ 同上 攝龜 和名鈔

○禽

鰾刀 同上 通雅

扁花 同上 盛京通志

鰾鮹魚 烏賊魚 名物法言

国立国会図書館 タイトル『本草啓蒙名疏 7巻』 請求記号 特1-19

ガラス使用

本條 癖石 巻四十八 四丁 人ノ腹中ノ石

登

○水

本條 トキノミヅ 節氣水 冬、霜 巻一 五丁 フユノシモ

銅壺滴漏水 同上 十七丁 水ドケイノ中ノミヅ

東流水 流水條 西ヨリ東へ流ルヽミヅ

雅俗 トミヅ 磨刀水 一名 凍凌 夏氷附方

東阿井水 阿井泉本經逢原 同上

○火

本條 トモシビ 燈火

燈火 巻二 三丁 トモシビ

燈花 同上 四丁 チヤウジガシラ

一名 燈炷 燈火主治 燈慈 燈火掘窓小牘

○土

本條 トメル家ノ土 冨家土

東壁土 巻三 三丁 アサヒノアタルカベツチ

土蜂窠 同上 八丁 ジガバチノ巣ノツチ

土墼 同上 十一丁 石バイノヤキカス

冬灰 同上 十五丁 宗奭説 ウヅミ火ノ灰 時珍説 冬ノカマドノ灰

国立国会図書館 タイトル『本草啓蒙名疏 7巻』 請求記号 特1-19
ガラス使用

一名 土蜂兒窠　土蜂窠　附方

土銼　同上　類書纂要

土裘　同上　本草彙言

○金石

本條 トタン　倭鉛

トギミヅノドロ　磨刀垢

銅礦石　巻四　十二丁　アカバ子ノアラカ子

銅青　同上　十三丁　ナラロクセウ

銅弩牙　同上　二十一丁　ヲホユミノツルカケ

土殷孽　巻五　十六丁　キツ子ノコマクラ

土釜　砂鍋　事物異名

土糖褁　蜣蜋轉丸　萬病回春

ドウサ　礬石

トイシ　磨刀石

特生礬石　巻六　十丁　詳ナラズ

土黄　同上　十一丁　主治ノ説ノ如ク諸藥ヲ合メ製スル者也

特蓬殺　蓬砂附録　即大硼砂也　正字通ノ説ニ從フベシ

雅俗 ドウキン　銀牙石　但州

ドウス　礬石

一名 東南陽日　金石藥爾雅

禿忽都罕　錫事物異名　蒙古ノ名

銅幣　錢　同上

塗坏　粉錫　事物異名

豆腐鐵　熟鐵　物理小識

土子　無名異　外科經驗良方

東野　朴消　石藥爾雅

砮石　石砮　廣輿記

忒木兒　鐵　同上

彤　辰砂　類書纂要

国立国会図書館　タイトル『本草啓蒙名疏 7巻』 請求記号 特1-19
ガラス使用

○山草

本條 獨活 巻九 十三丁 シヽウド

土當歸 同上 十五丁 ウド

都管草 同上 十六丁 詳ナラズ

杜衡 同上 三十四丁 カンアフヒ

雅俗 トヽギニンジン 沙參

トリノアシグサ 升麻 延喜式

トキハグサ 杜衡 種樹家

一名 兎耳草 石蒜 證治準繩

都乞羅叱 桔梗 卿藥本草

豆應仇羅 萎蕤 同上

土當歸 ドゼン 薩州

ドクスミラ 石蒜 肥前

トチナ 鬼督郵 加州

土桔梗 薺苨 本草原始

都羅本 天麻 同上

豚揄係 地揄 石藥爾雅

獨滑 獨活 本草蒙筌

土槻 苦參 三才圖會

杜衡葵 杜衡 爾雅翼

同上 杜衡 集解

土杏 同上 正字通

杜細辛

○芳草

本條 トシヽリ 古名益智子

當歸 巻十 一丁 オホゼリ同名アリ

杜若 同上 十三丁 ヤブメウガ

兜納香 同上 三十三丁 詳ナラズ

雅俗 トナリグサ 牡丹 古歌

トンボサウ ヒキヲコシ 和州

国立国会図書館　タイトル『本草啓蒙名疏 7巻』　請求記号 特1-19

ガラス使用

一名 土弓　蒙本 青嚢薬性賦
吐錦　芍薬花 尺牘雙魚
寶蕊　豆蕊 北戸録
獨頭蘭　春蘭 蘭譜

○隰草

本條 トクサ　木賊
燈心草 巻十一 五十二丁　井古名
莧蒌 巻十二 十五丁　イヘニレイ和名鈔
獨用將軍 同上 六十九丁　詳ナラズ
燈花燼燈心草附方　チヤウジガシラノホクソ
杜若　白並 名物法言
東華童子　木香 酉陽雜俎
土續斷　蘭花根 正誤
奴也只　香薷 郷薬本草
トロノ　黄蜀葵

雅俗 トコワラビ　陰地厥 越後
トヨギ　牡蒿 越後ニハ七月 星祭ニコノ莖ヲ用テハシトス　越後
トチナ　苦芙 加州
トウシン　燈心
トウジミ　同上 肥州
トウスン　同上 雲州
トウシソン　女菀
トウコ　鼠麹草 尾州
トノサマヨモギ　同上 紀州
トンボグサ　鳴跡草 但州
トハレグサ　古歌荻
トウスミ　同上 勢州
トウシメ　同上 南部
トリツキムシ　牛膝
トツテコウ　萱草 信州
トンゴ　同上 勢州
トノサマタバコ　同上 花
トロアフヒ　同上 黄蜀葵
トヽキ　續斷 播州

国立国会図書館　タイトル『本草啓蒙名疏 7巻』　請求記号 特1-19
ガラス使用

トロ〳〵 同上 勢州
トコナツ 同上 同上
トキシラズ 同上
トウ〳〵ボ 同上 同上
トノハムマ 紫花地丁 同名
一名 東籬客 菊花 花鳥爭奇
透骨草 莞蔚 救荒本草
吐叱古介里 菜耳 村家方
土牛夕 牛膝 願體廣類集
冬兒沙里根 麥門冬 村家方
トマリグサ 瞿麥 古名
トコナツバナ 金盞草
トウ〳〵グサ 狗尾草 備後
トコグサ 同上 防州ニテ犬ノトコト云
トノムマ 同上 薩州
肚裏屏風 艾 輟耕録
杜若 雞冠 蒟園同春
燈草 燈心草 本草原始
杜牛夕 馬鞭草 醫學六要
藤菜 葵 通雅

鍍金木槿 黃蜀葵 事物紺珠
冬花藥 款冬花 古今醫統
紫藍 菉藍 天工開物

木偏

○毒草

トリカブト 附子
杜塋山 常山 附録 ウバガ子モチ
透山根 海芋 附録 詳ナラズ
雅 トモメ 合 常山 藝州
疼草 蕁麻 和方書
一名 杜大黃 離陸 救荒野譜
獨搖 兎白 通雅
トウメウ 同上 備前播州
トビシヤゴ 鳳仙 豫州
燈籠兒 酸漿 救荒本草
度厄錢 連翹 輟耕録
トラノオ 天南星

国立国会図書館　タイトル『本草啓蒙名疏 7巻』 請求記号 特1-19
ガラス使用

透骨草　鳳仙　汝南圃史同名多シ本草原始ノ透骨草ハ詳ナラズ救荒本草ノ透骨草ハ益母草ナリ又淡赤葉ニ透骨子ノ名アリ

杜杭　苋苑　通雅

○蔓草

今俗　トツリイチゴ　覆盆子

トウ　省藤　トコロ　葎蘞

苋綵子　巻十四一丁　子ナシカヅラ

土茯苓　同上下四丁　山歸來　和方書山奇糧ノ音ナリ

藤黄　同上三十三丁　シワウ

奴會子　解毒子附録　詳ナラズ

突厥白　白藥子附録　同上

雅俗　ドンドロ　女婆勢州

トンボウノチ　同上羽州津輕　一名　藤蘿　苋綵子　事物異名

土木鼈　木鼈子本經逢原　馬兜鈴　附方

冬兒冬乙羅　同上村家方

兎兒苗　旋花救荒本草

土瓜　葛鄉談正音

苋麥　白斂正字通

藤竿　同上訓蒙字會

藤　省藤品字箋

藤花菜　紫藤救荒本草

○水草石草苔　雜草

国立国会図書館　タイトル『本草啓蒙名疏 7巻』　請求記号 特1-19
ガラス使用

本俗 ドチカバミ 水龍
土馬騮 巻十七 五丁 スギゴケ
雅俗 ドンスガヘシ 浮萍 丹波
トンボグサ 酢漿草 江州
一名 土黄連 羊蹄 外科大全指掌
塗釵 越王餘算 閩書
土莞荽 石胡荽 簡便方

○穀

本俗 東廧 巻十九 六丁 詳ナラズ
豆黄 巻二十一 一丁 クロマメノカウジ

トリノアシ 井口邊草
トリノイキリグサ 景天 越前
トンボノキウリ 同上 加州
杜鶏脚黄連 酸模 藥方雜記
獨脚蓮 景天 湖廣通志

豆腐 同上 二丁 通名
雅俗 トシコシグサ 麥 古歌
吐乞麻 大麻 村家方
登粟 東廧 正字通
登廂 同上 同上
豆乳 豆腐 事物異名
豆醢 醬 事物異名
杜康 同上 同上

○菜

本俗 トウナ 菘
トコロテングサ 石花菜

一名 禿禿兒遲 稻 事物異名
特麥 大麥 事物紺珠
登相 同上 同上
豆牙 大豆黄卷 本草原始
絧 攷 康熙字典
土廇春 酒 同上
洞庭春色 同上 同上

国立国会図書館　タイトル『本草啓蒙名疏 7巻』　請求記号 特1-19
ガラス使用

トコロテン　瓊脂

同　嵩　巻二十二十五丁　シユンキク

東風菜　同上二十三丁　シラヤマギク

土芋　巻二十三二十四丁　カシユウイモ　ホドモ　土芋ト云

冬瓜　巻二十四四丁　カモウリ

土菌　同上二十二丁　ゴモクダケ

冬蔥　蔥集解　ワケギ

獨子蒜　蒜集解　保昇説　ヒトツビル　和名鈔　藥用ニ上品ナリ

外　土圞兒　救荒本草　ホド

雅俗　トチ　葫勢州

トクワカナ　大芥讃州

ドクダミ　蕺菜

ドクバサ　同上　上野

ドクイモ　野芋

トウガン　冬瓜　防州

トンガ　同上　伊州

トウゴヲリ　苦瓜　島原

一名　獨蒜　獨子蒜　附方

獨顆蒜　同上　發明

獨脚蒜　同上　八閩通志

獨囊蒜　同上　本草述

駑魯馬　蘿蔔　事物紺珠

獨窠蒜　同上　事物紺珠

獨瓣蒜　同上　本經逢原

獨頭蒜　同上　同上

トウグハン　同上

トウリ　絲瓜　信州

トラフ　松葦ノ下品

ドクナベ　同上　越前

ドクマクリ　同上　佐州

トイモ　觀音薯

国立国会図書館　タイトル『本草啓蒙名疏 7巻』 請求記号 特1-19
ガラス使用

葵子　同上　葵辛雑識
冬夏莃菜　莃菜　物理小識
東風薺　薺　野菜
土茆　蕺菜　文選章句
土瓜　土芋　通雅
犢角馬蹄　竹筍　事物紺珠
東瓜　冬瓜　三才圖會
土蕈　土菌　本經逢原

木條

トチノミ　天師栗

○果

ドングリ　橡實

尚蒿　同　蒿　正字通
東風菜　東風菜　正字通
藤君蓬　落葵　吳氏食物本草
土藥　芋　名物法言
土山藥　野山藥　廣東新語
東吳　懸瓠　名物法言
獨搖芝　赤箭　芝集解

都梱子　巻二十七　十九丁　詳ナラズ
都念子　同上　同上　同上
都咸子　同上　二十丁　同上

雅俗　トツナギ　山胡椒

トリツケシバ　同上

一名　菫林勝果　杏　事物異名

東閣　梅花　尺牘雙魚

杜梨　棠梨　典籍便覽

塗林　安石榴　書蕉

洞庭佳味　同上　輟耕録

洞庭霜熟　同上　故事白眉

トリツケノキ　同上

トウダイニンジン　鹹草

洞庭仙子　同上　事物異名

洞庭霜　橘　書言故事

洞庭顆　同上　同上

国立国会図書館　タイトル『本草啓蒙名疏 7巻』 請求記号 特1-19
ガラス使用

洞庭長者　拇事物異名
洞庭異種　金橘 同上
斗子　櫟實 本草滙
土椒　秦椒 蜀椒條
登　同上 同上
鍍金木錦　葡萄 同上

本條 ○香木

篤耨香 巻三十三十丁 詳ナラス 蠻産ナリ
兜木香 返魂香 附録　同上
雅俗 トキハグサ　松 古歌
十千代グサ（トチヨ）　同上 同上

洞庭霜　同上 事物紺珠
得眼　楡 佛國記
冬年　都念子 閩書
蔓　皐蘆 正字通
東陵餘味　甜瓜 事物紺珠
土栗　烏芋 事物異名

一名 篤耨　篤耨香 通雅
咄者　桂 金光明經

本條 ○喬木

トコリコ　秦皮
杜仲 巻三十一 四丁　詳ナラズ
桐 同上 十一丁　キリ
雅俗 ドクリウノキ　黌子桐 勢州
ドクエノキ　同上 駿州
トウコヂコ　同上 江州
トウ〳〵ヤナギ　水楊 伯州

篤禄香　同上 同上
ドク井　同上 同上
トコリコノキ　秦皮 和名鈔
ドジヤウキ　藥樹 丹波
同木　桐 和方書

浪華 浪速書林

国立国会図書館　タイトル『本草啓蒙名疏 7巻』　請求記号 特1-19
ガラス使用

一名 土棟樹子 楝 先醒齋筆記

○灌木

本條 トチシバ 山礬

奴拓 巻三十二 二丁

詳ナラズ

冬青 同上 十三丁

モチノキ

雅俗 トラグミ 胡頽子 薩州

ドクシバ 梫木 豫州

一名 芣杯 奴拓 品字箋

棠 胡頽子 聖濟總録

冬青 正字通

土橿

屯雲 梶 名物法言

トリトマラズ 鼠李 能州同名アリ

トリトマラズ 櫰木

洞庭奴隷 扣敲 輟耕録

棠李 郁李 事物異名

冬生 同上 典籍便覽

土蘘 牡荊 通雅

凍生 同上 本草精義

冬牆 冬青 汝南圃史

○寓苞襍木

本條 東家雞棲木 巻三十二 二十二丁 東ドナリノトマリギ

雅俗 トビキ 寄生

一名 頓牟 琥珀 事物紺珠

藤蘿 松蘿 正字通

姑母草 竹 事物異名

○服器

本條 桐油繖紙 巻三十四 九丁 カラカサガミ

燈盞 同上 十六丁 アブラツキノトリタル油

燈盞油 同上 同上 アブラツキノコリタル油

本草啓蒙名疏 登 巻三 狼坊圻藏

国立国会図書館　タイトル『本草啓蒙名疏 7巻』 請求記号 特1-19

ガラス使用

燈籠 艾納香 集解 ラシヤ

雅俗 ドウナハ 紡車絃 備前

ドウイト 同上 南部

一名 兜那波吒 絹事物紺珠梵名

斗笠 笠 同上

斗蓬 同上 訓蒙字會

藤角 同上 類書纂要

禿帚 弊帚 附方

禿條箒 同上 千金方

○蟲

ドイト 同上 水戸

ド 魚笥 羽州

都眞 布事物異名 蒙古ノ名

登笠 同上 國語

統領萬字軍 紙事物紺珠

弩板索 弩弦 鄉談正音

禿苫帚 同上 外臺秘要

木條 トンボウ 蜻蛉

ドウマン 朱鷺

土蜂 巻三十五 五丁 ツチバチ

獨脚蜂 同上 七丁 詳ナラズ

土蚕 蟲蚕蟲ノ條 オホトビムシ

燈蛾 蟲蟲 集解 ヒトリムシ

燈蛾ノ雌 ウチスズメ

雅俗 トンボ 蜻蛉

ドクドウシ 白蟻 薩州

トヽコ 蠶 羽州

トウドコ 同上 津輕ニ云

ドクヅシ 同上 同上

トラシジヨ 螳螂 若州

トノサマバッタ 蚱蜢冬蟲

国立国会図書館　タイトル『本草啓蒙名疏 7巻』　請求記号 特1-19
ガラス使用

トンガ　蟾蜍　若州
トクリヘンジ　促織　尾州
トウシンタカ　蟄蟲　薩州
ドスビツキ　蟾蜍　南部
ドンシウ　同上　長崎
トンヒキ　同上　信州
トノガヘル　書龍　讃州
トビ〳〵ムシ　水黽　加州
（一名）土蠶　蟾蜍　祕方集驗
杜狗　同上　同上

トコムシ　鼠婦　筑前
トビムシ　土蟲
トラボウ　同上　津輕
ドツクウ　同上　西國
ドツク　同上　肥前小城
トンバク　同上　同上
トモガヽル　同上
ドン〳〵ムシ　同上
杜蛕　螻蛄　通雅
土駒　同上　本事方

土犬　同上　雜字通考
蟳蝛　蚯蚓　通雅

登外　蚩蛗　鄉藥本草
都馬蛇　蝎斗　鄉藥本草

○龍蛇

（本條）トカケ　和名　石龍子
（雅俗）トカゲ　石龍子　江戸　水戸　佐州
トカギ　同上　播州
トカキリ　同上　長州
トキヤク　同上　加州　越前
（一名）滕急亦　龍　事物異名　蒙古ノ名
透石烏　綾鯉甲　種杏仙方
弩絃　兩頭蛇　事物紺珠

○魚

国立国会図書館　タイトル『本草啓蒙名疏 7巻』　請求記号 特1-19
ガラス使用

本條　トビウヲ　文鰩魚
トリエイ　鷄子魚
壮父魚 巻四十二十四丁　未詳ナラズ　カジカニ充ルハ不穏
鱠魚 鰛魚附録　詳ナラズ
外　金嬉 寧波府志　クモダコ
雅俗　ドンコ　黨魚　豫州同名リ
トチンコ　同上　江州石部
トホ　同上　備後
ドウボウ　同上　同上
ドンボウ　同上　筑前
ドボ　同上　江州駒井村
ドウマン　泥魚　江州
ドンボ　同上　同上
ドンゴロ　同上　筑後
ドヂヤウ　鯒魚　塩嚢抄ニ土長ニ作ル

ドンクウ　同上　同上
ドンロッ　同上　勢州龜山
ドンゴウ　同上　肥州
ドロメン　鰛魚　攝州
トビヲ　文鰩魚　和名鈔
一名 鯷魚　總魚通雅　綱ト同ジ
吐哺魚　同上　寧波府志
冬乙藍虎里　鱭魚　卿藥本草
豚魚　河豚　正字通
孛屑魚　鞋底魚　正字通
同體合用功臣　海蛇　水疾加恩薄
鮥魚　同上　訓蒙字會
土鮫　鯖魚　雜字薄
吐鮫魚　同上　正字通
土附魚　杜父魚　彙北詳註
土用ガレイ　鞋底魚　勢州龜山
ドンコ　同上　同上
ドンゴズゴ　同上　同上
ドンコウ　同上　防州

国立国会図書館　タイトル『本草啓蒙名疏 7巻』 請求記号 特1-19
ガラス使用

○介

本條
ドロガニ　蟛蜞　同上　尾州紀州
雅俗
ドンガメ　鼈　畿内
トチ　同上　尾州紀州
ドロガメ　同上　同上
ドロソ　同上　同上
ドウツ　同上　参州
ドウグハン　同上　阿州
ドロナメ　蝸螺魚譜泥水者
〔一名〕洞玄先生　水龜典籍便覽
ドブ介　江州　蚌
トンガメ　同上　備前
ドチ　同上　江州
ドロス、　同上　同上
ドシス　同上　丹波
ドツチ　同上　勢州
ドウガメ　同上　仙臺

○禽

本條
トビ　鳶
鵰鷲　巻四十三　六丁　オホトリ
突厥雀　巻四十四　十三丁　和名詳ナラズ
杜鵑　巻四十五　十五丁　ホトヽギス
吐綬雞　鷺雉附録　和産ナシ
雅俗
トウガラシゴマ　翡翠　野州川股村
ドバト　鴿　京
トキハドリ　杜鵑
トムラサキ　鷹　古歌
トリノカラコエ　鶏　古歌
トシヨリコヒ　鴝　京
トリヲイ　同上　勢州白子
トンビ　鴟
トシヨリコヒ　鴝　斑

国立国会図書館　タイトル『本草啓蒙名疏 7巻』　請求記号 特1-19
ガラス使用

一名 獨脊 鶴 通雅

頭鷲 鵰 三才圖會

鴉 鴨 鵝 字彙

妬壟 雉 事物紺珠

杜主 杜鵑 事物異名

禿角 鵑 訓蒙字會

○獸

本條 トラ 虎

兎 巻四十七 三十二丁 ウサギ

鼠窠鼠 附録 詳ナラズ

突鵐 鵐 事物紺珠

禿刺 鷲 事物異名 蒙古ノ名

德禽 雞 事物異名

禿列老温 烏鴉 事物異名 蒙古ノ名

都護 孔雀 同上

曇 鴆 事物紺珠

トツピ 朝鮮 貂鼠

獷 牛ノ條 コウシ

雅俗 トラ 猫 東國

トバ 海獺 能州

和方書ノ土龍ハ鼴鼠ナリ唐山ニテハ蚯蚓及鼉ヲ土龍ト云

一名 腯肥 豕 禮記曲禮

特氏 牛 事物異名

忘墨根 駝 事物紺珠 蒙古名

吐月華 同上 證治準繩

獨笋牛 犀 同上

土猪 貊 訓蒙字會

獨笋子 羊 事物紺珠

特味 牛肉 同上

土精 牛黄 外臺秘要

鈍公子 象 清異録

東王父 麝 抱朴子

禿筆 敗筆 志林

国立国会図書館　タイトル『本草啓蒙名疏 7巻』　請求記号 特1-19

ガラス使用

特1
19

東垣軌戟　鼠　河東記

吐噦　狒狒　通雅

〇人

頭垢　卷四十八　一丁　フケ

童便　人尿ノ條　如字

一名　頭泥　頭垢　鄉談正音

頭上白屑　同上　附方

當門齒　齒　鄉談正音

髑髏骨　天靈蓋　附方

吐沫　口津唾　本草原始

頭花　同上　同上

頭風白屑　同上　豬ノ條

獩　狢　朝鮮賦

本草啟蒙名疏　卷一　終

国立国会図書館　タイトル『本草啓蒙名疏 7巻』 請求記号 特1-19

ガラス使用

ガラス使用
国立国会図書館　タイトル『本草啓蒙名疏 7巻』 請求記号 特1-19