

置碁必勝

外山算節著

特41
816

076126-000-9

特41-816

置碁必勝

外山 算節/著

M25

CEP-0134



大學
井上因碩先生補正並評
外山篁節先生著

實基文勝

浪華 青木高山堂梓

卷41
816

實基

夫基小數也。然不學有布置之法。則終不得造精妙矣。不學有置之法。以圍者。猶不識陳法而行三軍。每不取敗之理焉。所謂布置者。非謂有
一定之法。美乎條。而此法必於此。彼
法必於彼也。然此外。每復他法者。以
活察機。而變。猶囊沙背水。隨

機中

夫其小數也。然不學布置之法。則

終不得造精妙矣。不學布



以圍者。猶不識陳法而行三軍。其不

取數之理。為所謂布置者。非謂其

法必於彼也。然此外。至若他法者。

以活察機中。變。猶囊沙背水。隨

以活察機中。變。猶囊沙背水。隨

出隨奇。皇故古之名墓。雖之家精撰。
然有所未書也。河北房種。嘗授外山。
真節所撰。皇必勝以上梓。乞又按。
其後篇。而井上因碩。為加評。美其辭。而
其瑕。又附以其與真節。所圍其數。
局本。因坊文和。亦多加評。如吳錦。
上流。在。屬之。割劇。以不同好。夫學。布

習法。去。正。也。常也。觀其其基。踪
者。奇也。亦。也。奇。心。亦。受。不能。偏
廣。觸。類。而。推。只。亦。自。理。家。之。道。
亦。自。寓。焉。其。之。意。趣。具。見。于。題。引。
故。不。復。贅。然。則。雖。是。心。數。也。可。以
喻。之。其。不。可。苟。且。而。圍。不。可。苟
且。而。覽。也。如此。矣。哉。割。劇。已。成。需。

叙於彙。於乎。幸以數語云時
天保壬辰菊月

心二位藤原實愛

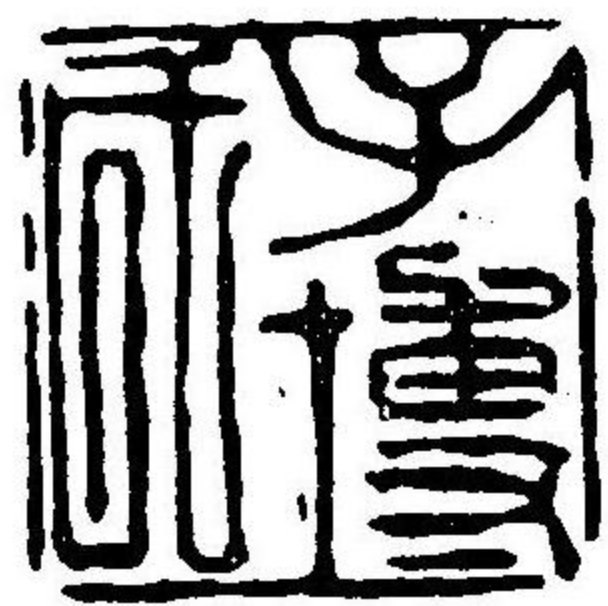

夫碁ハ古帝堯ノ作ニ小數ノ中不測ノ玄理ヲ藏ス
或ハ人ノ神識ヲ發キ或ハ兵ノ機法ヲ寓ス古ヨリ仙客
高士往々之ヲ翫フ亦故アル哉且又演シテ之ヲ論スレ
ハ一局ノ上親ク人世ノ盛衰經濟ノ術ヲ論スヘシ輸
贏ハ人ノ興廢ニカタトリ動靜ハ時ノ進退ニカタト
ル着ニ先ヲ争フハ勤テ不怠ナリ退テ自守ハ能
己ヲ知ルナリ故ニ一局ノ勝敗ハ人ニ世ノ如シ一石ヲ下
スハ一年ノ如シ智者豫之ヲ察シ終始前後明ニシ
テ惑ハサレハ凡脩身齊家今日人世ニ處スルノ道亦

猶此ノ如シ故ニ此技ハ人事ノ要ニシヨク之ヲ解セ身ヲ
保チ家ヲ富スノ助トスルヘシ若徒ニ優遊消閑ノ具
トシ或ハ之ニ溺ンデ業ヲ怠リ賤ヲ縻シ家ヲ喪フニ至
ルモノハ皆其道ニ昧キモノ也京師東山ノ外山算節
サキニ置碁必勝ノ後編四目置石亭撰ニ初學
ノ梯トス不成シテ没ス余其草稿ヲ持シ官碁家
準名人井上因碩ニ校正ヲ乞シニ評語ヲモ加ヘラレシカバ
其旨ニ然然髮ヲタカス更ニ層神秘ノ奧旨ヲ發ス於
是算節ノ遺旨因碩ノ高評ヲ不朽ニ傳ント欲シ之

ヲ梓ニ鏤ム又余算節ノ教ヲウケシ此ノ對手數局ヲ
今ノ官賜碁所本因坊ニ教示ヲ求シニ其評
論ノ玄妙絶倫ナリ感嘆ノアマリ拙技ヲ不耻名
人ノ高評ヲ同好ニ示シ且此技ノ消閑無用ノ
具ニアラサルコトヲ論シテ以テ初學ニ諭スト云

天保三年壬辰秋九月

河北房種誌



此隅手數件ハ本因坊烈元塾第外山箒節丸モ
篤ク棋道ニ志シ從學ノモノ頗ル多シ仍テ初學ニ助
タラシク工夫シ書ニ著シ梓シ鏤シト欲ス其志未タ果サス
シテ没ス箒節ノ知己河北氏其志ヲ悲シ草稿ヲ携
テ千里ヲ遠トセス江都ニ來テ余ニ是ヲ補ハシテ請余
深ク其誼ニ感ス故ニ爲ニ其錯置ヲ正シ并ニ批評
ヲ上ニ加テ以テ之ヲ返スト云

天保壬辰季春

大國手
十一世

井上因碩識



河北氏世以武技知名至伯隆以圍棋名名堂
謂余曰班孟堅造奕方馬季長性圍棋者
擬軍陳之法余雖不恢先緒其志則存焉
且圍碁之法有正者權者守有制正而後能
權守而後能制其進退得先運者應操
推之於人事莫不相符焉故以此技法為優游
消閑之具者俗士之見也耳予以為如何余
棋甚低布置之法改守之術能從其解

必勝

但竹院松窓晴。袖手為旁觀之客。安能
決于其是非乎。然方觀之。居或中。或陳部意。
拙夫子所語。大禪。聖教。夫吾不信也。象山亦
謂。藝。道。極。所以長吾之精神者。或不
為。誣。矣。今。句。武。技。轉。為。說。極。自。其。若。轉。為。說。人
事。人。之。可。謂。不。墜。先。強。矣。子。之。可。極。然。矣。
馮。子。所。校。置。棋。必。勝。後。篇。成。因。為。理。前。言。
以。題。卷。尾。

天保壬辰孟冬

松南漁長弘



欠

MISSING

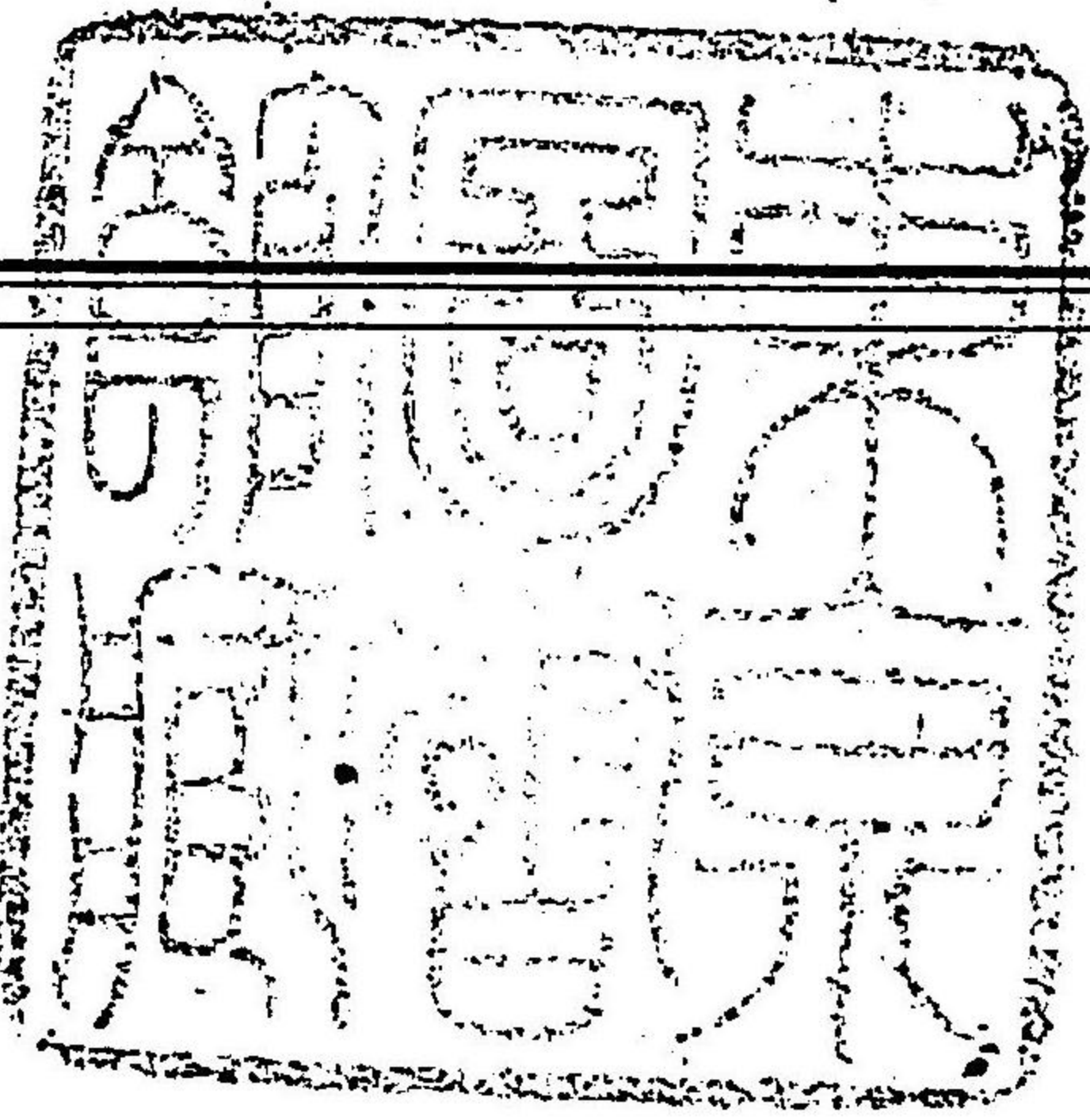

置碁必勝

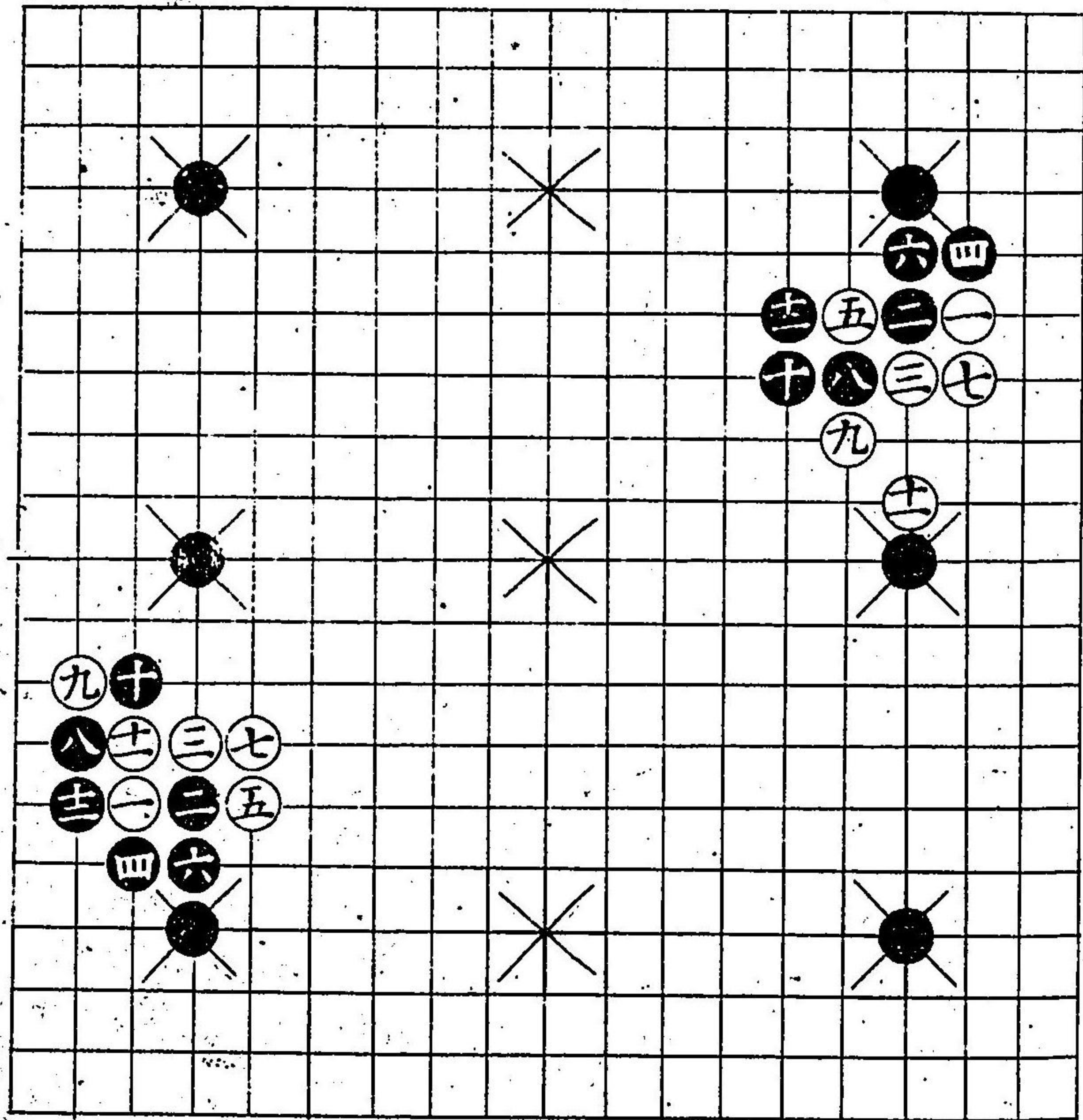

五

高岡山藏

置碁必勝

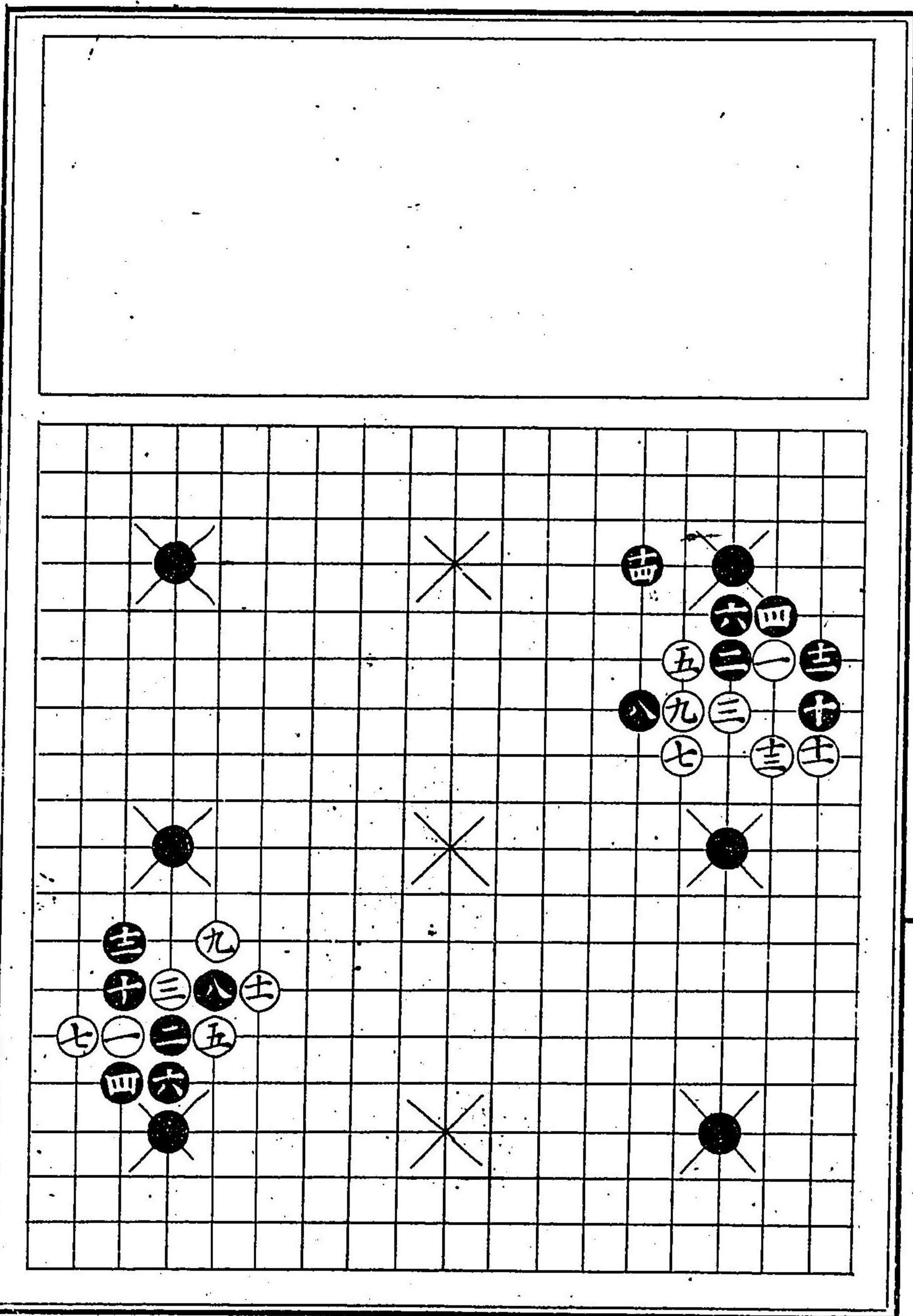
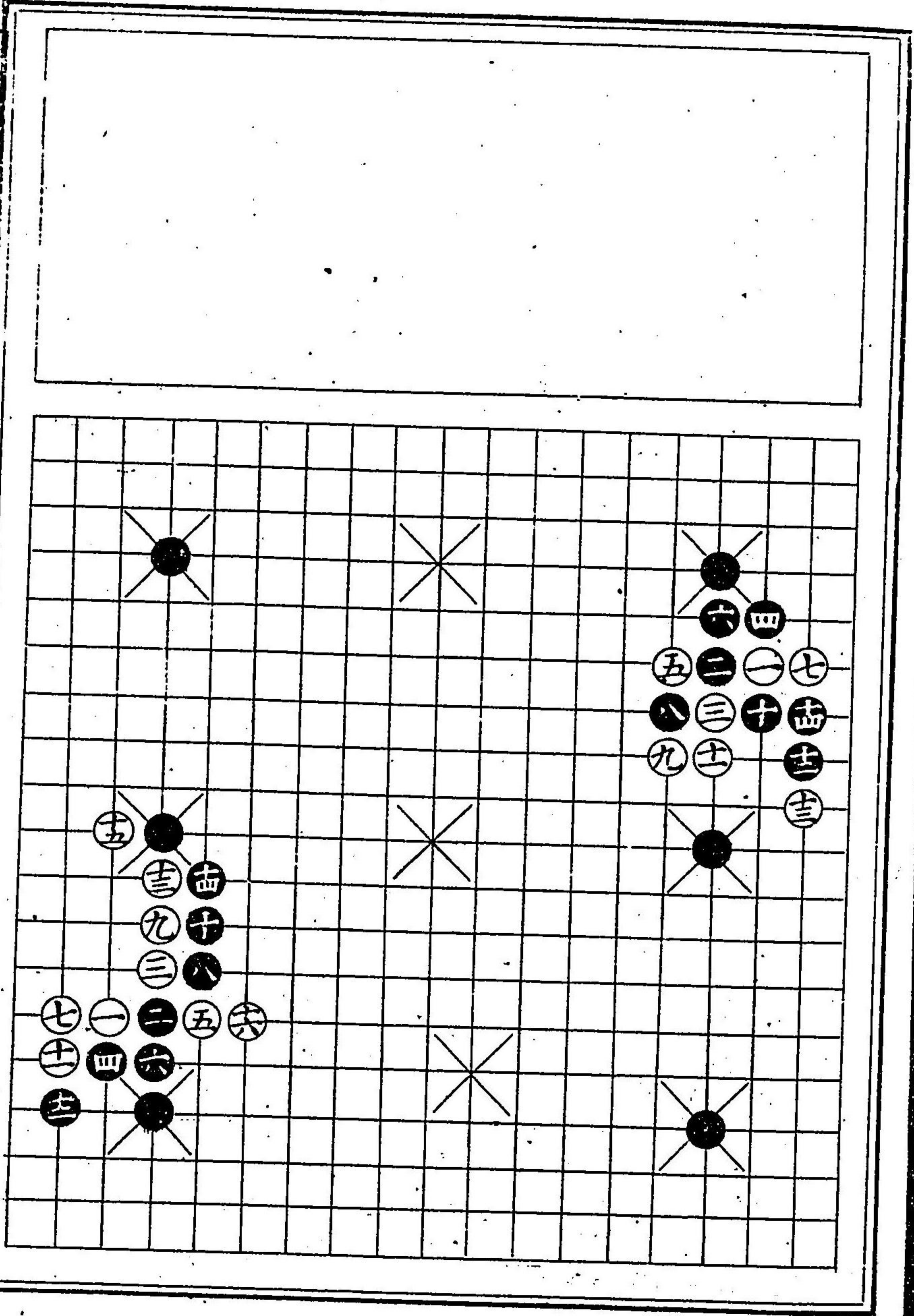

六
高山堂藏

此隅如是ニテハ
黒大ニヨシ白ノ
十九ノ手ニテ変
化アリ次ニシル
ス

劫粘

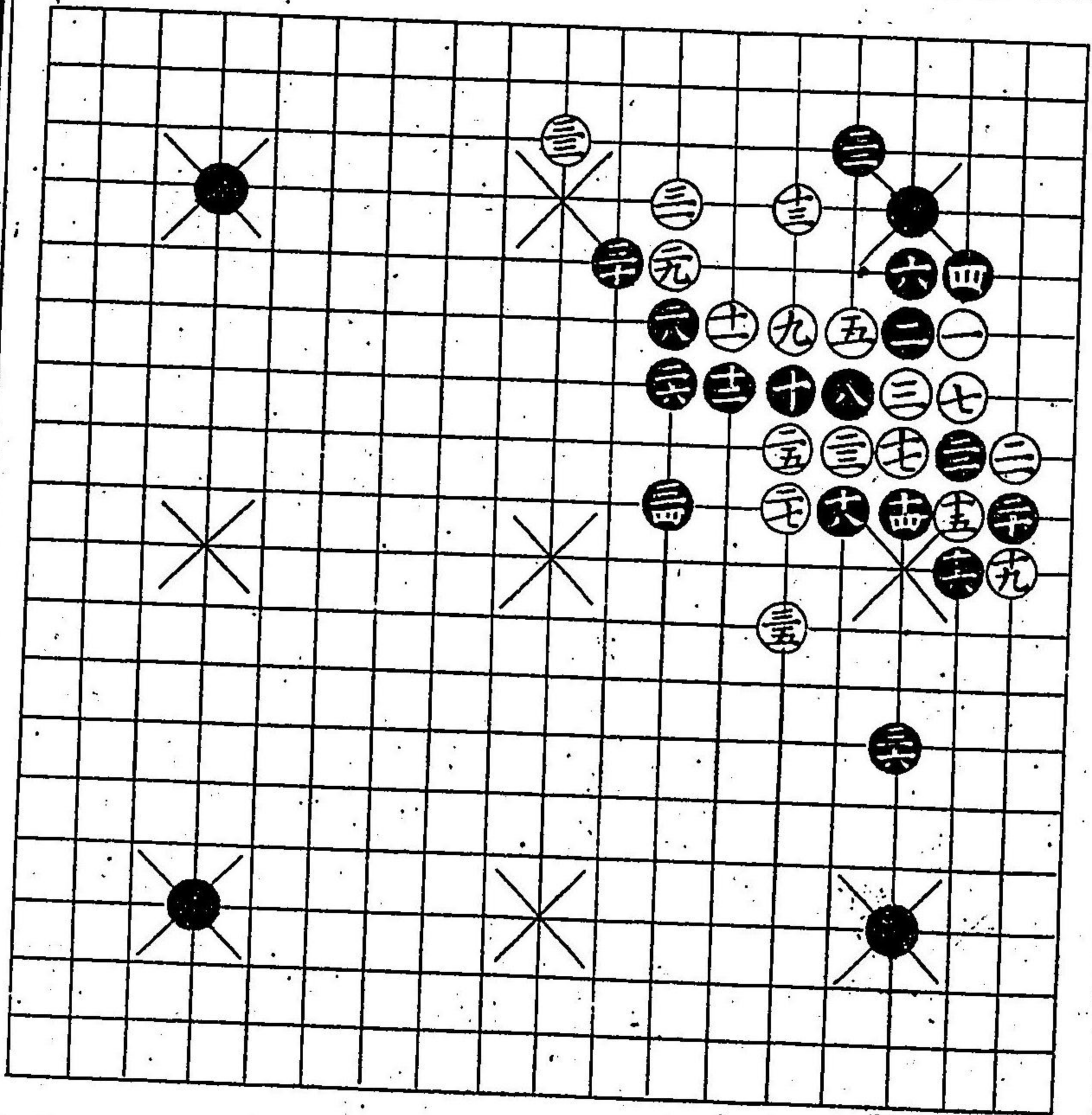

七

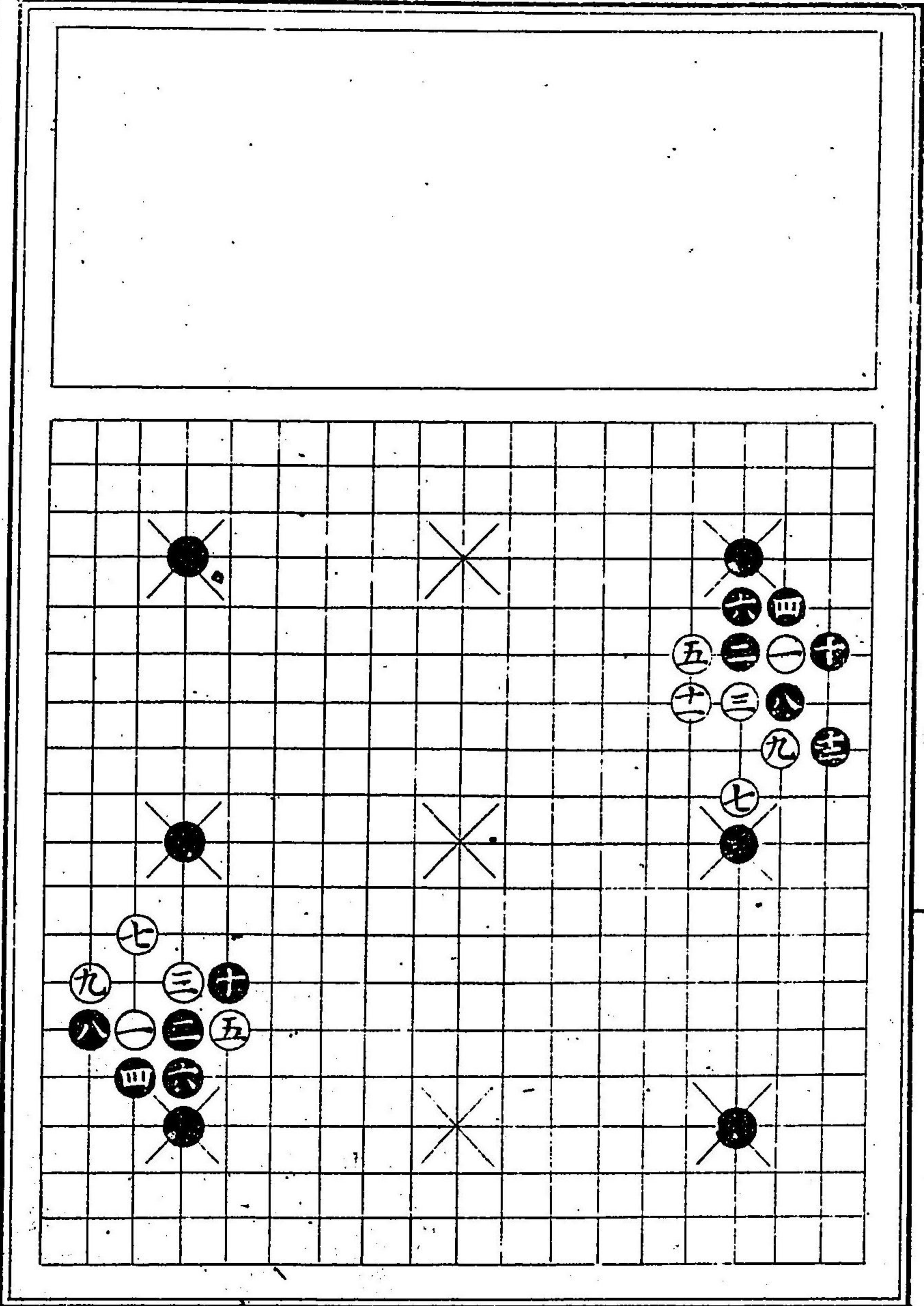

東隅黒十八ノ手
前ト一様ニ思ト
キハ如是敗アリ
心得方次ニ記

北隅如是変スル
トキハ黒如泰山
黒二八ノ手又ル
キヤウナレトモ
後ニ疵ナクナリ
又ルキニアラズ

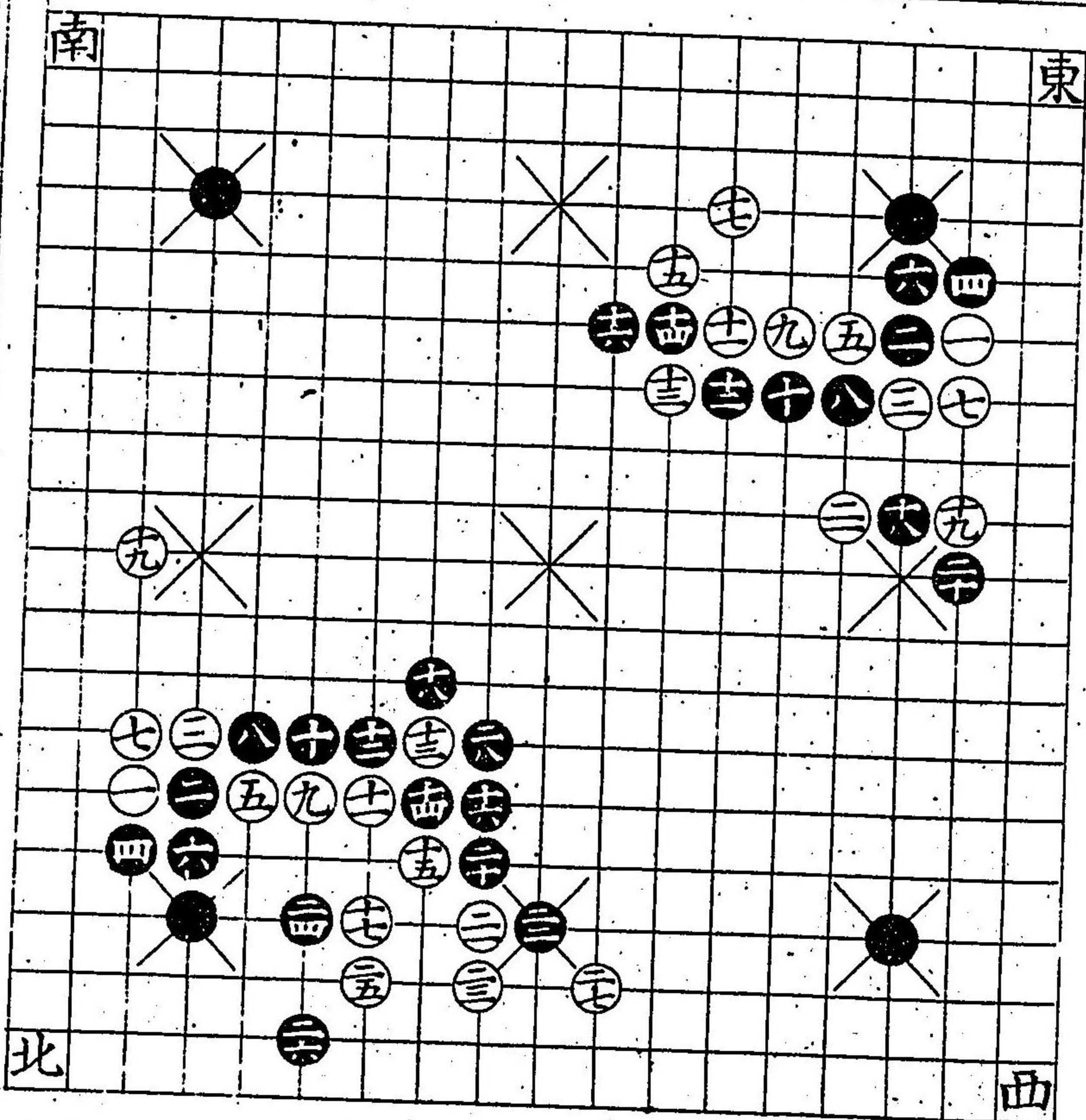

如是変スルトキ
ハ黒必勝ノ形ナ
リ

却提
同

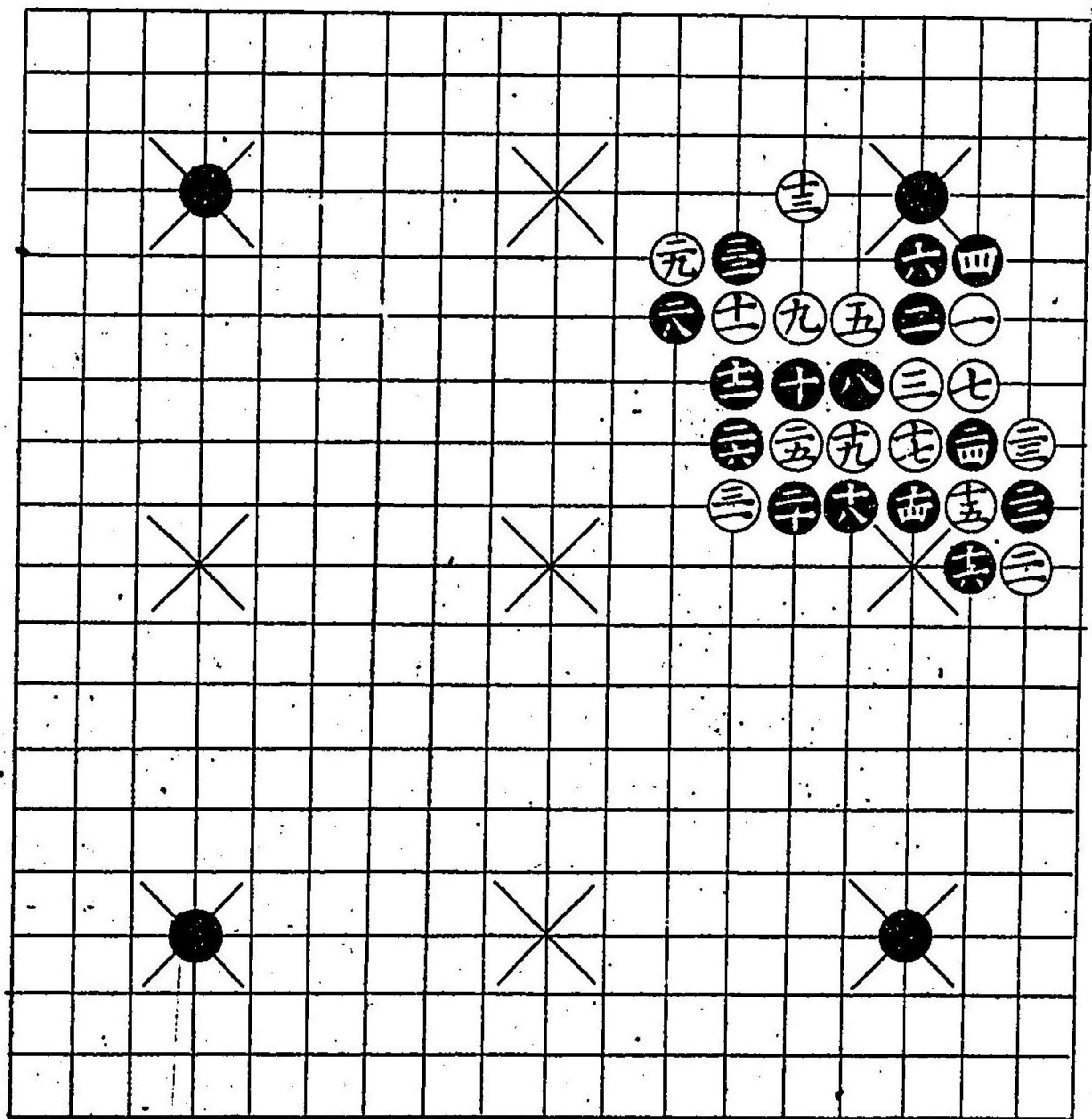

白二九ノ手ヲ
三十九ノ手ヲ
テハ黒又白ノ
二九ノ所へ打
テヨシ黒三四
此形ニテハ吉

粘

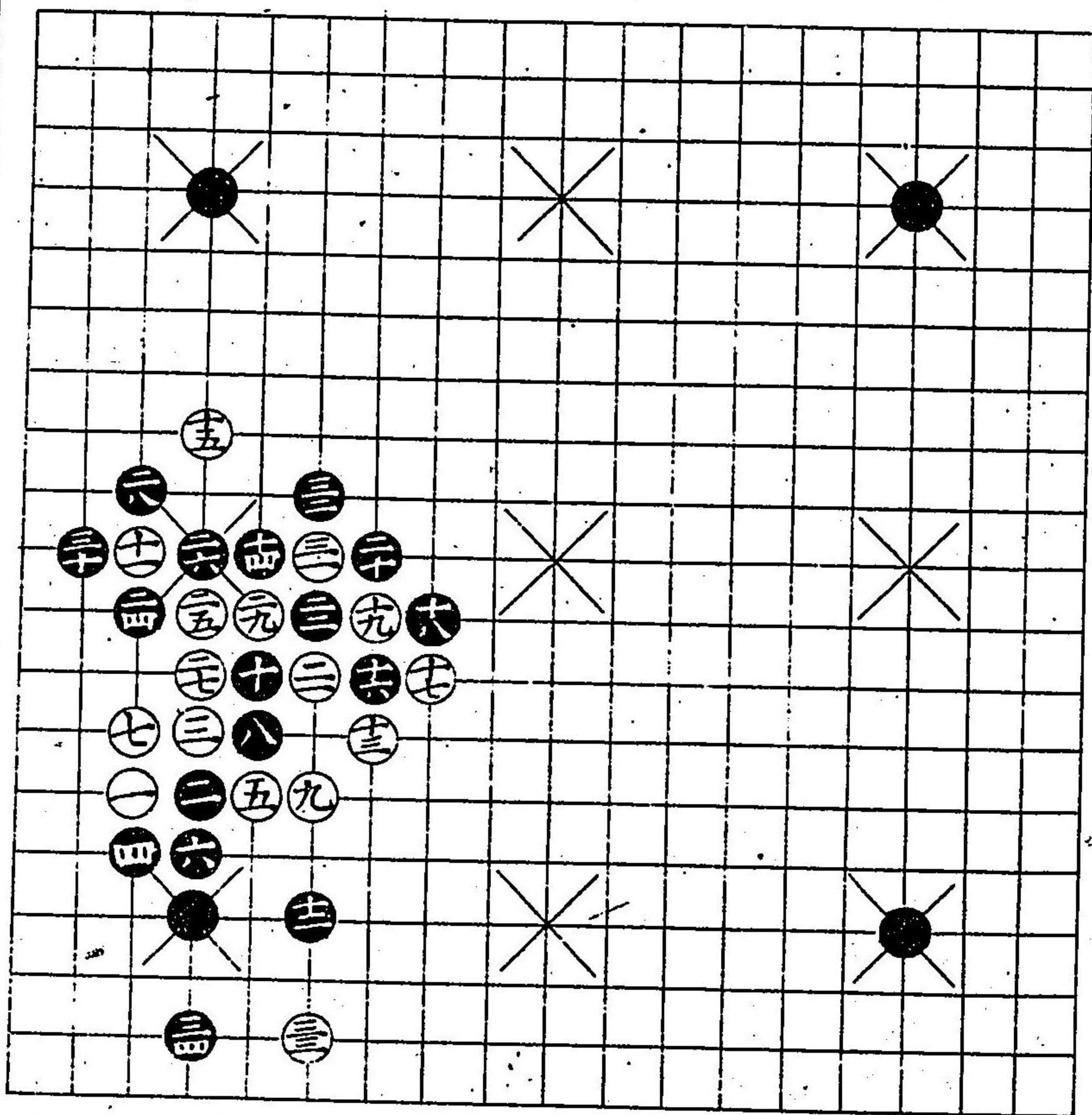

九

黒二四ノ手此順
ニウヲザレバ白
ヨリニツ観ヲウ
タレ白ノ方テ至
テ輕クナルユヘ
ヨキ順也
十ノ手印へ不
打シテ如是ウツ
事ハ安ラカニシ
テ生質カ弱キ人
ノ便利ト可心得
歎

粘

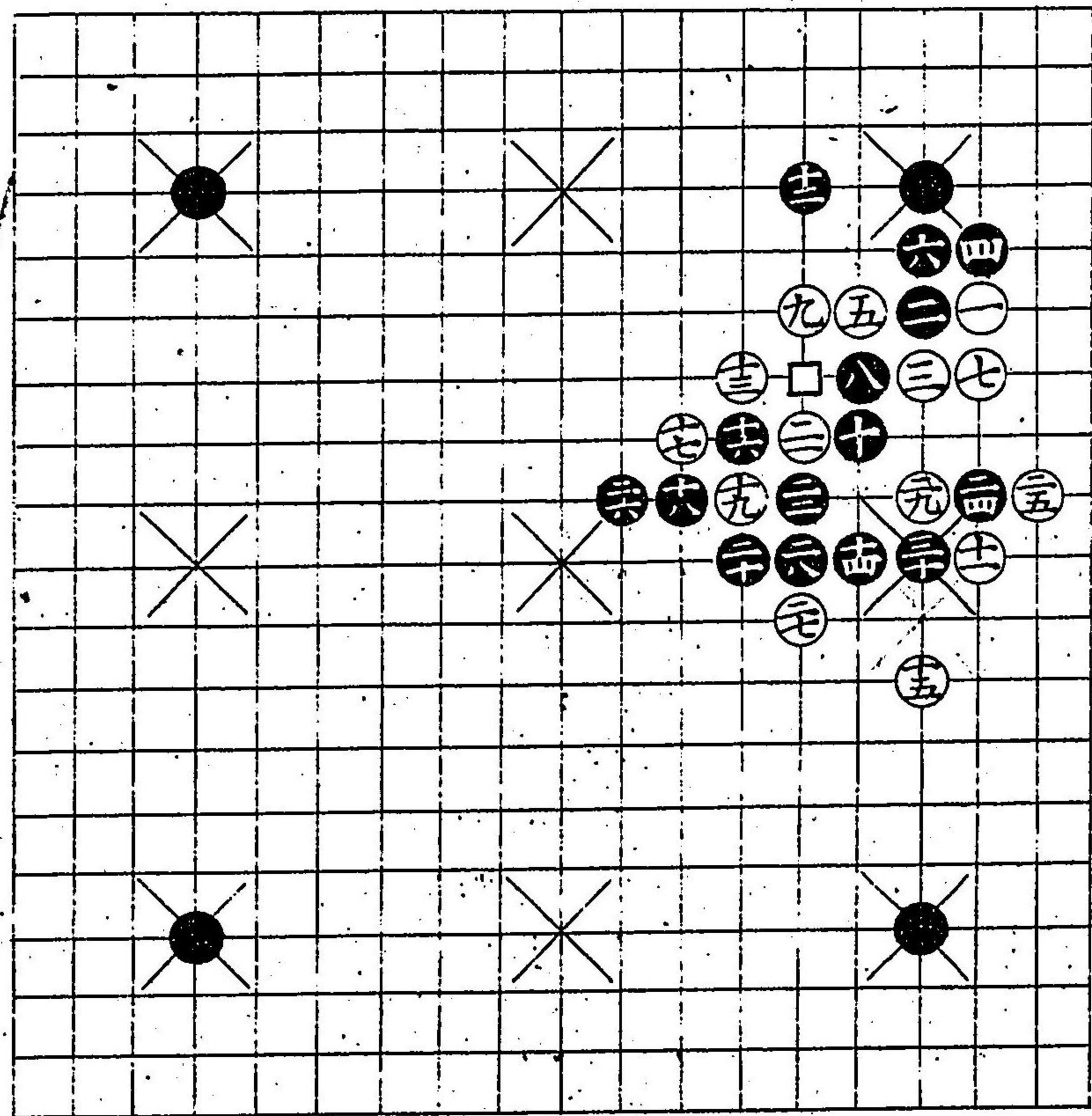

黑必勝ノ形也
粘

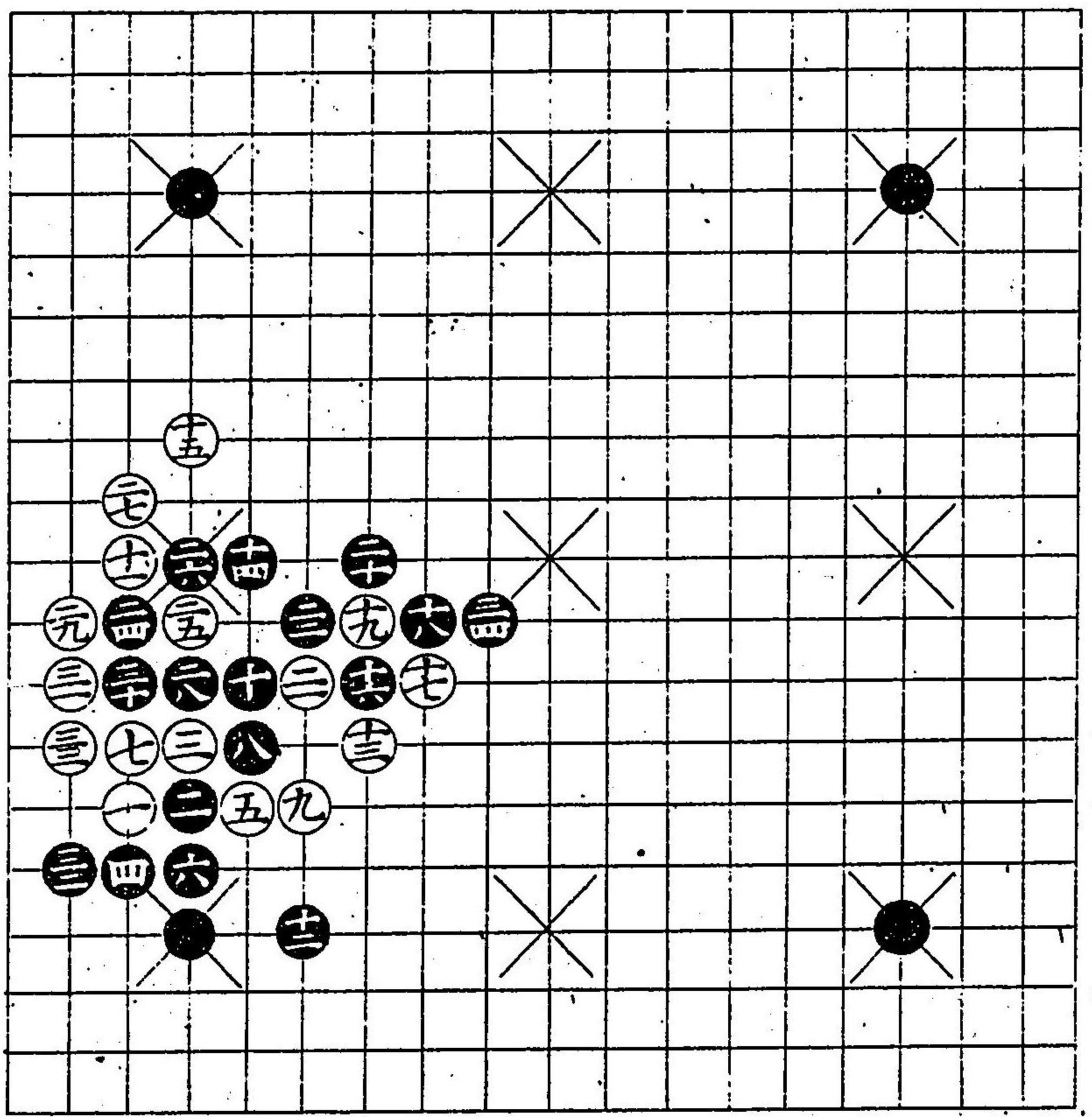

黑必勝ノ形也
却 同

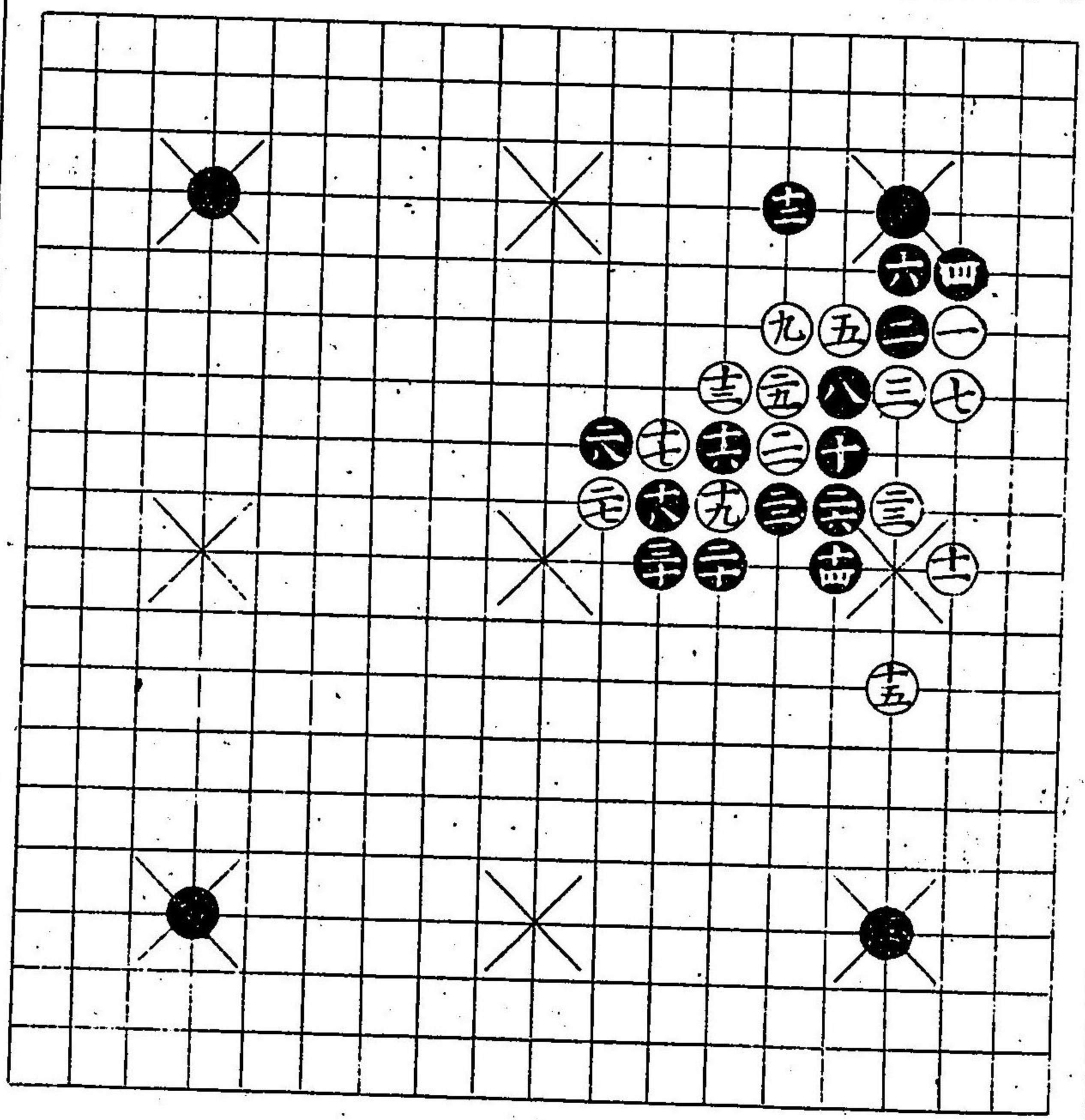

置其必勝

十 孫子堂藏

東此形ニテハ
 白十三ノ隅ハ
 捨置心得ヨシ
 北白十五ノ手ヲ
 口印へウテハ
 黒△印へウツ
 へシ十六ノ処へ
 白ウテハ十五
 ノ処へウツシ

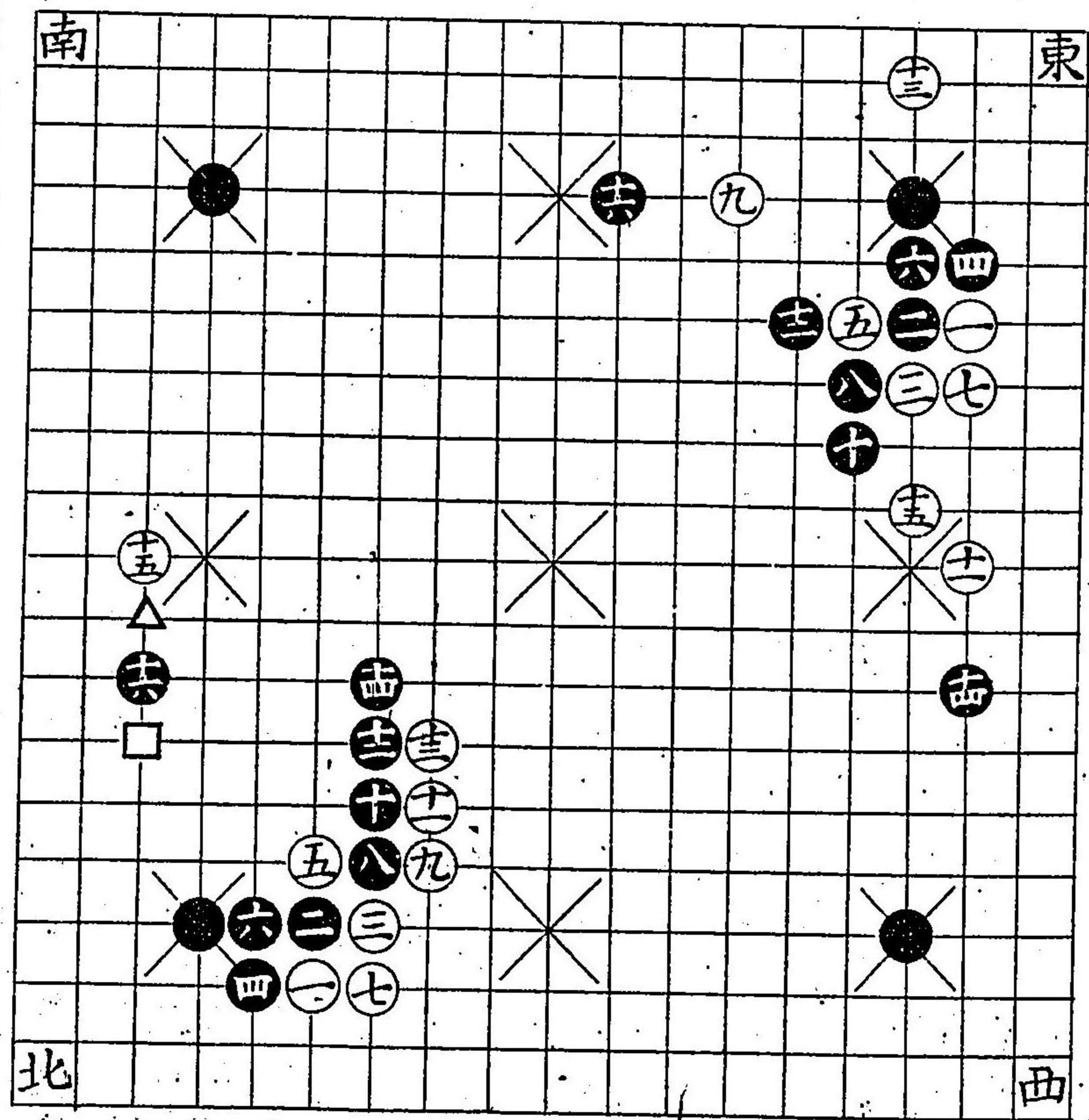

東ノ十六ノ手
 北ノ十八ノ手
 ヨシ

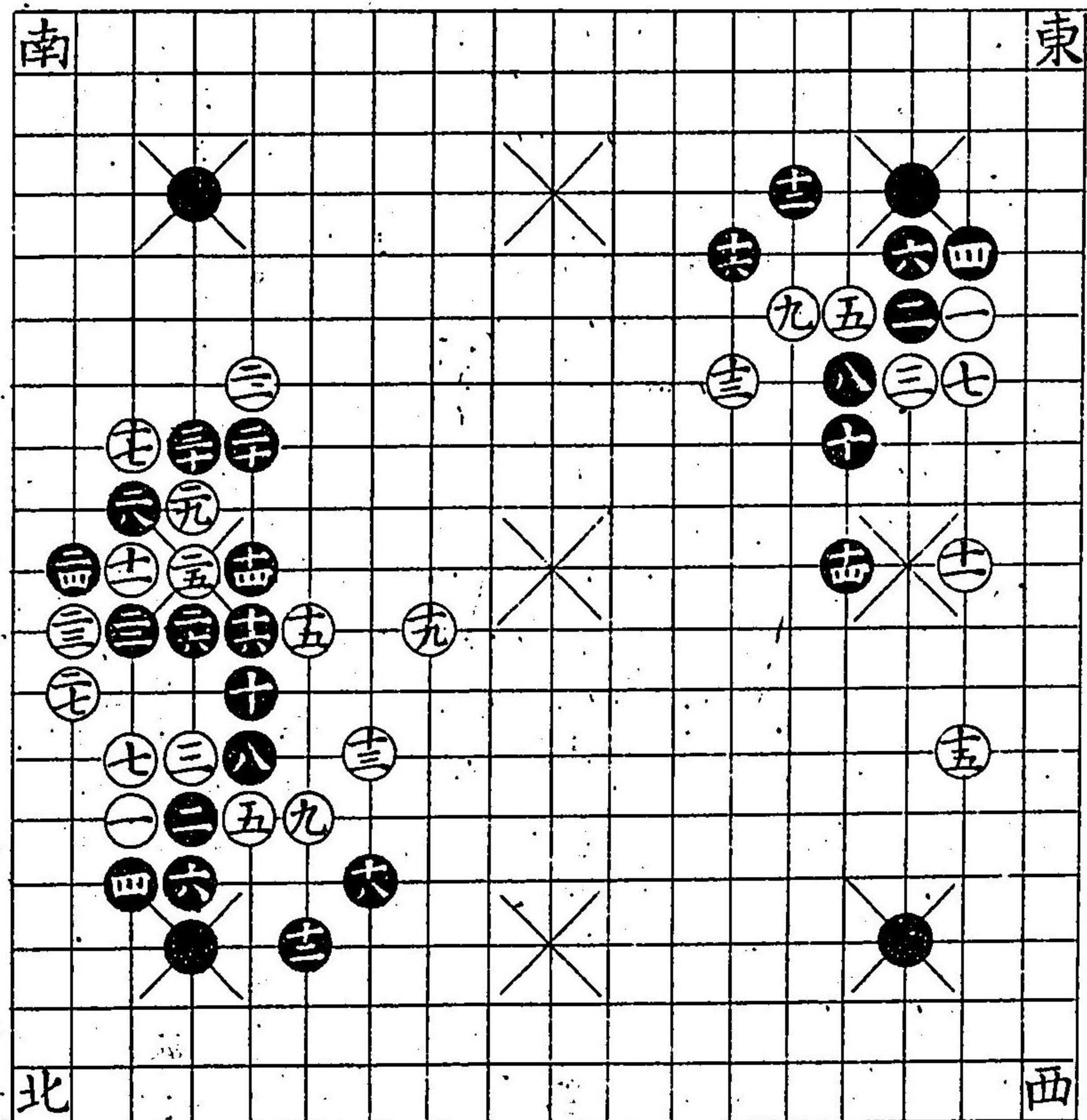

北ノ手微
力ノ初心ハ打
ヘカヲス次多
ウ子方ヲ吉ト
心得ル方慥十
リ

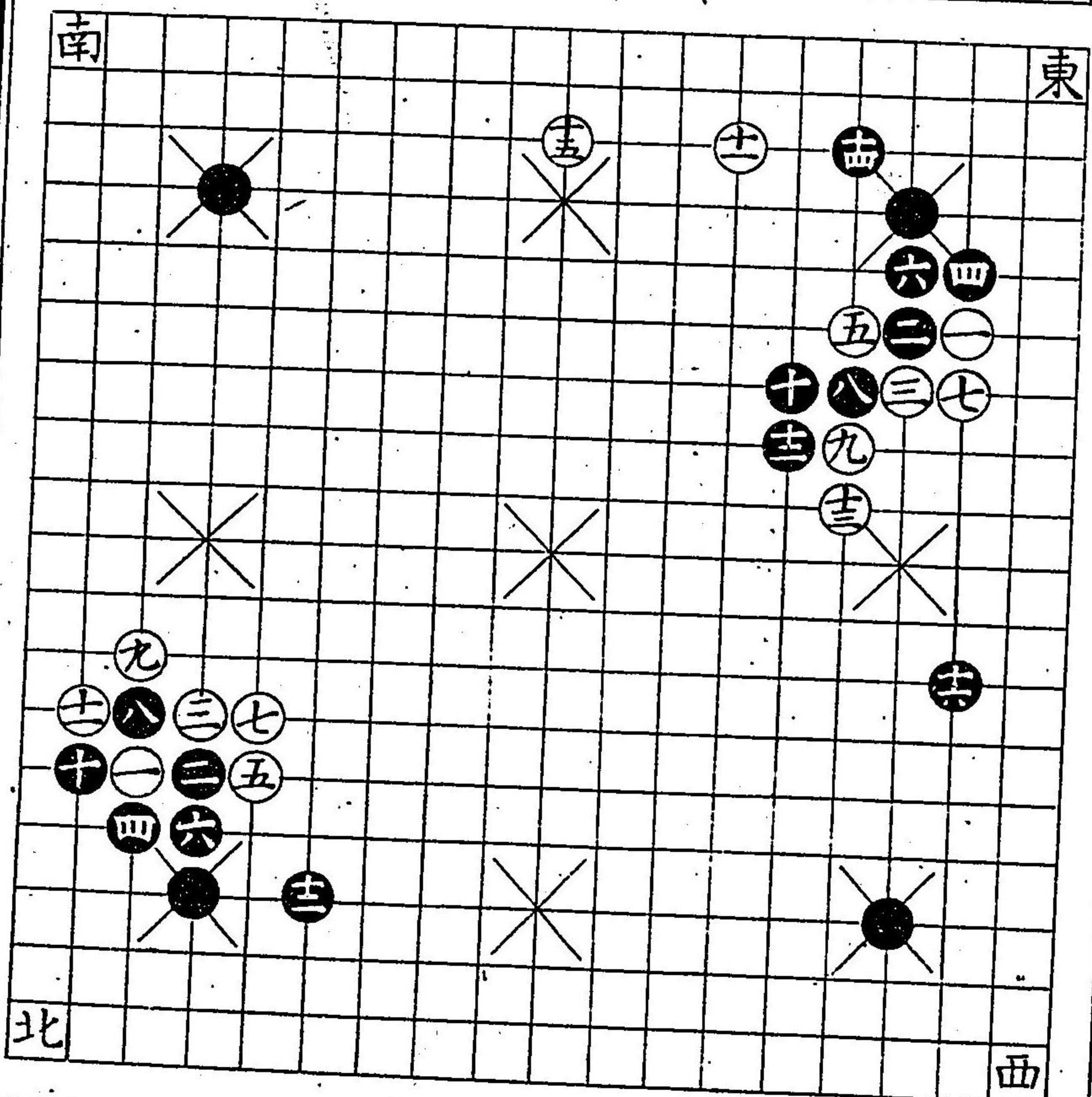

黒二十ノ手惡
ト知ヘシノ
ニ七ノ所ヘウツ
事ト思方慥十
リ此形ニテモ
極カテヨシトハ

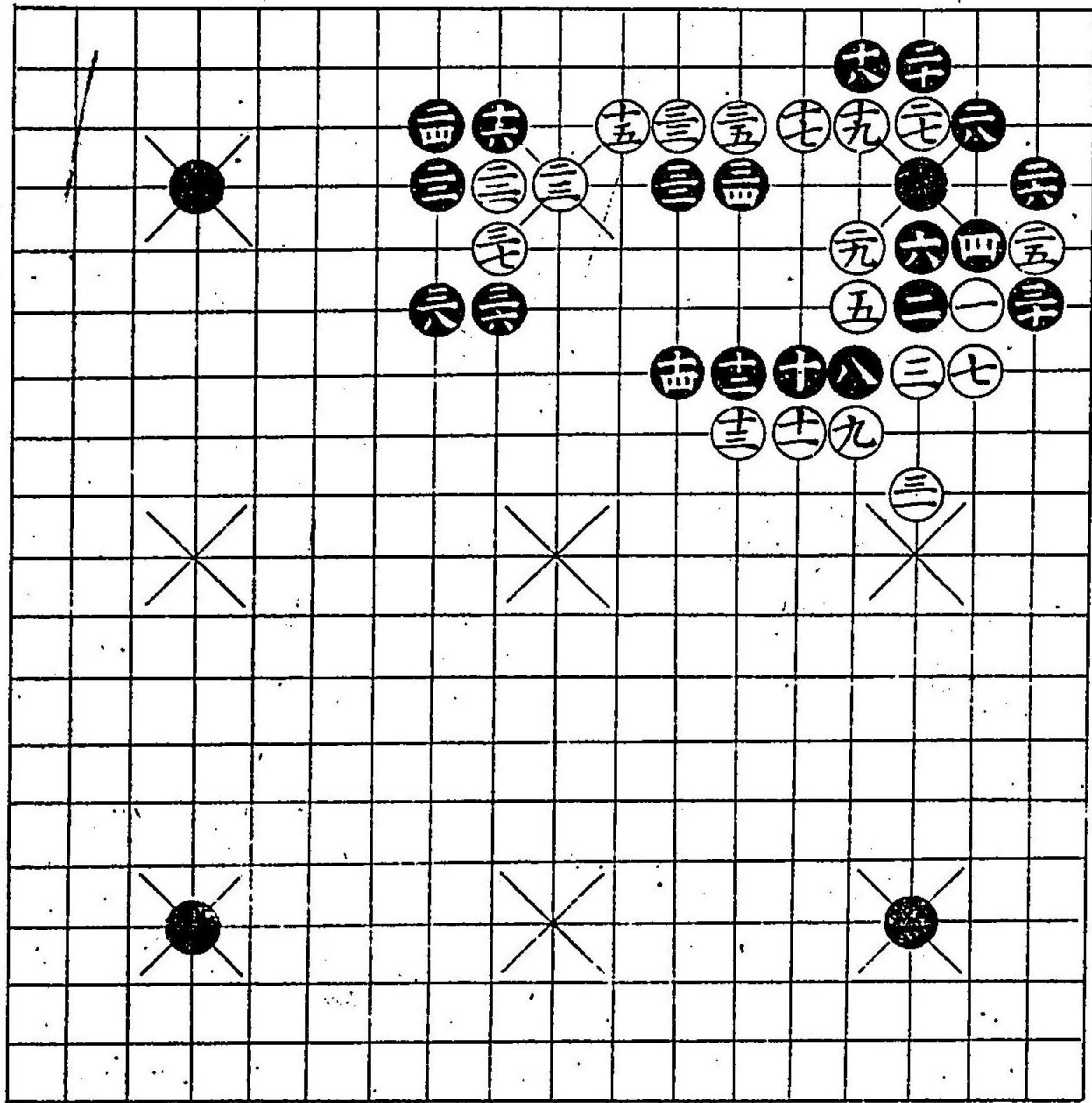

置碁必勝

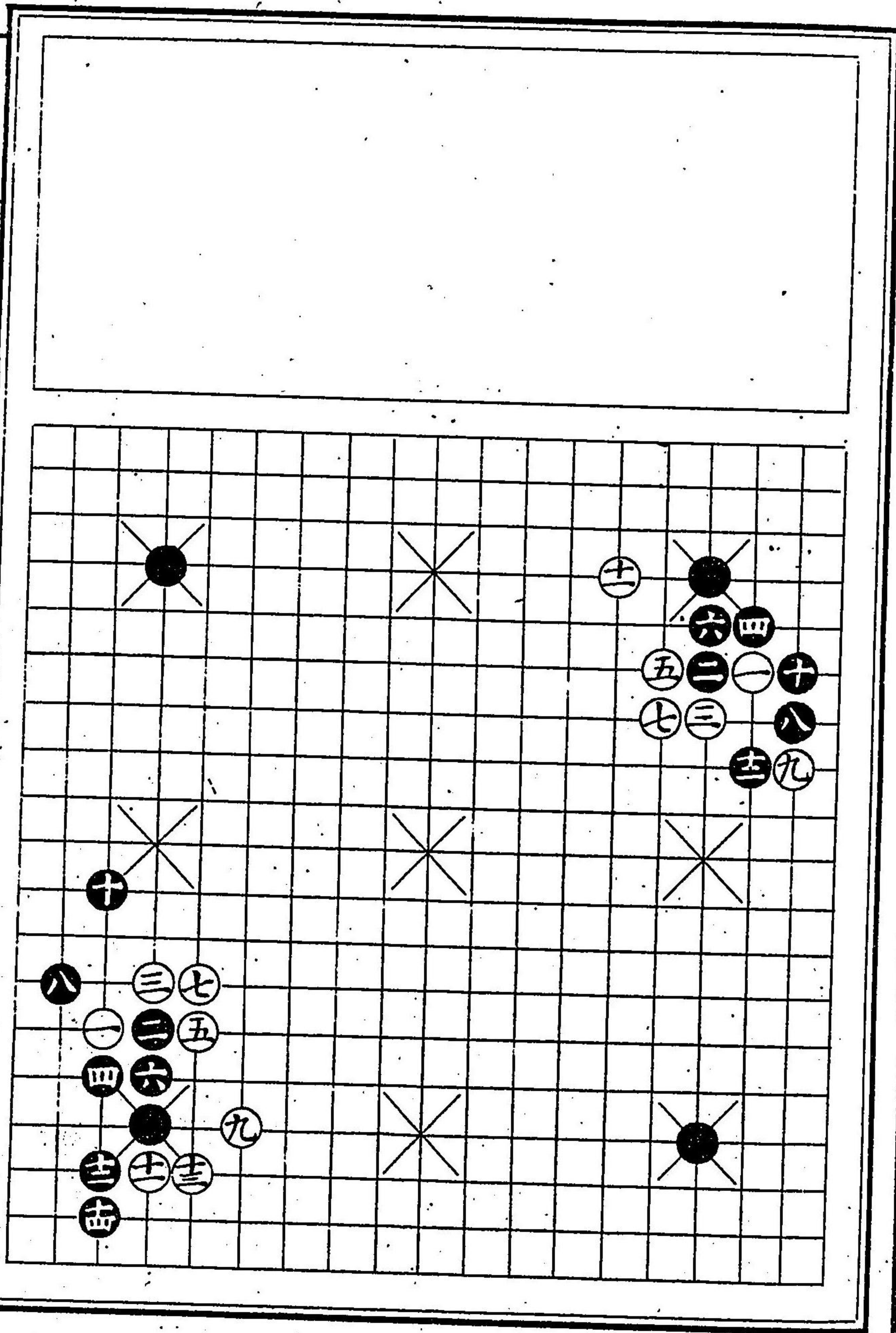

十三

高田山堂藏

北黒十ノ手少
 シ事ヲ好ニ似
 タリト謂ヘシ
 併ナカラチカラ
 アル人ハ可然
 ア口傳

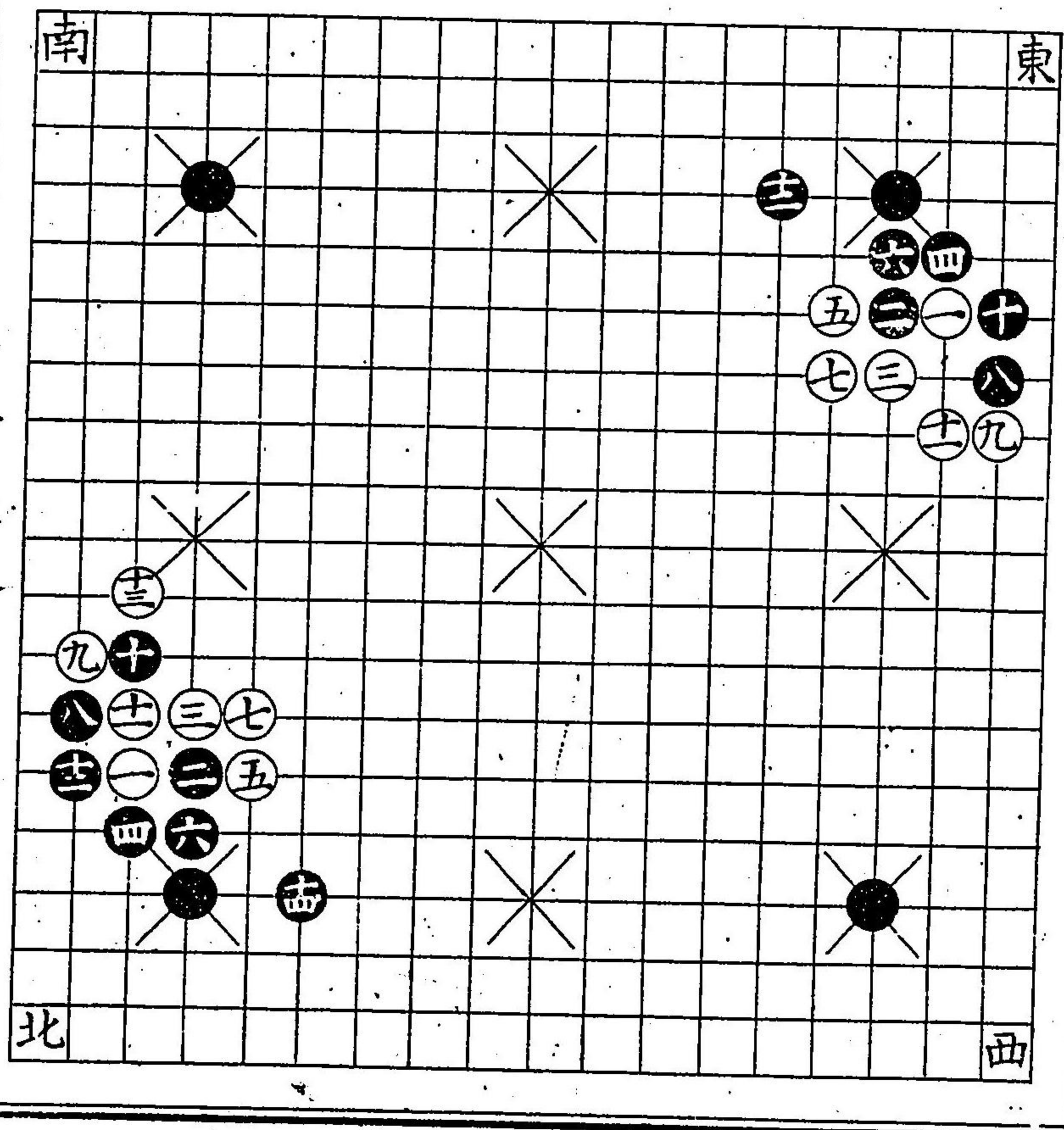

北

西

東黒少シハマリ
ナリ形ニヨリテ
ハ十二ノ手至
テ吉

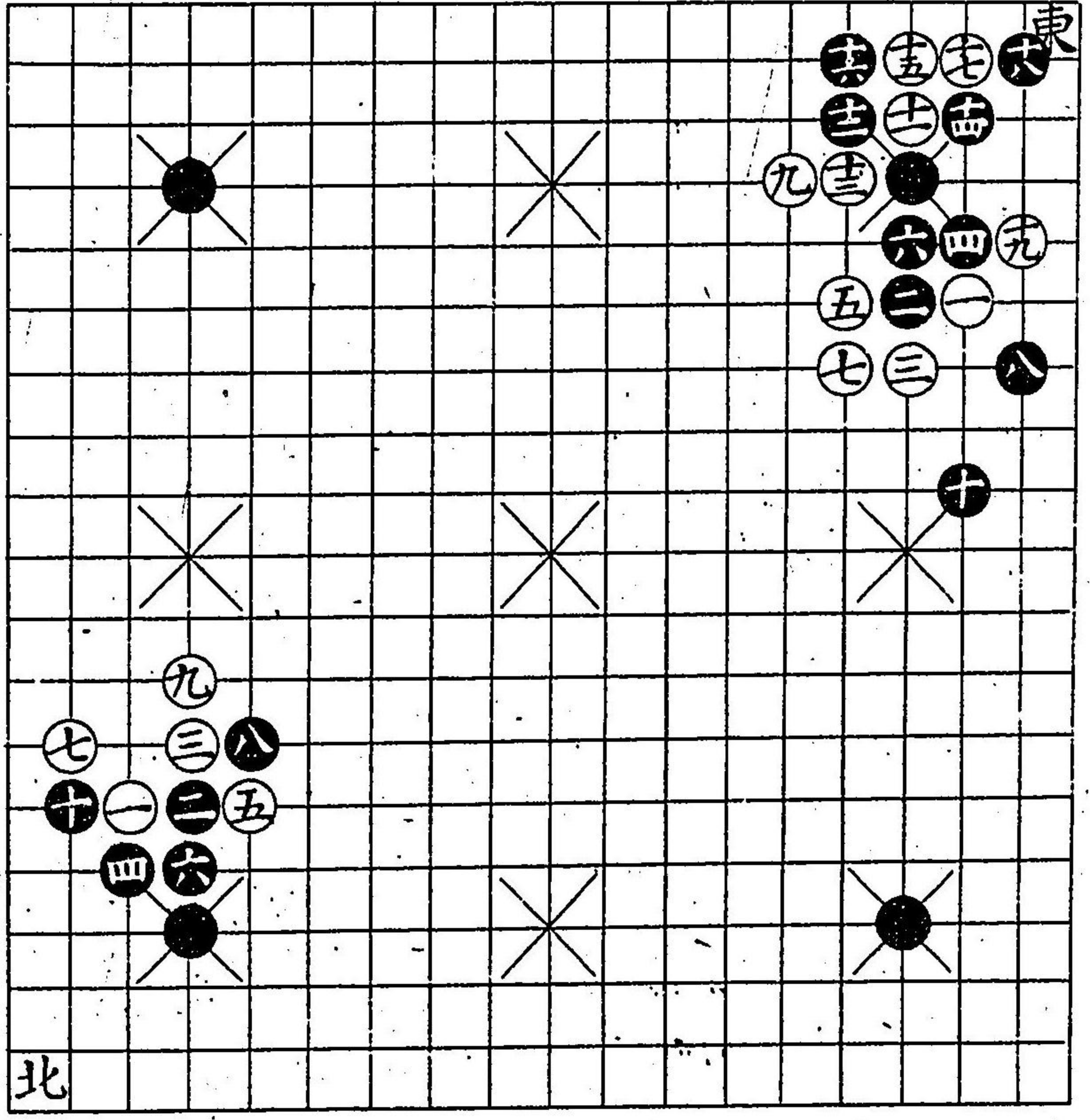

東隅ノ形黒
大ニヨシ

劫

北二十ノ手ヨシ
イカナル名手ニ
向フトモ劫ハ恐
ヘカラスト可知
並ミノ処ハ捨テ
劫ニ勝ヘシ
口傳

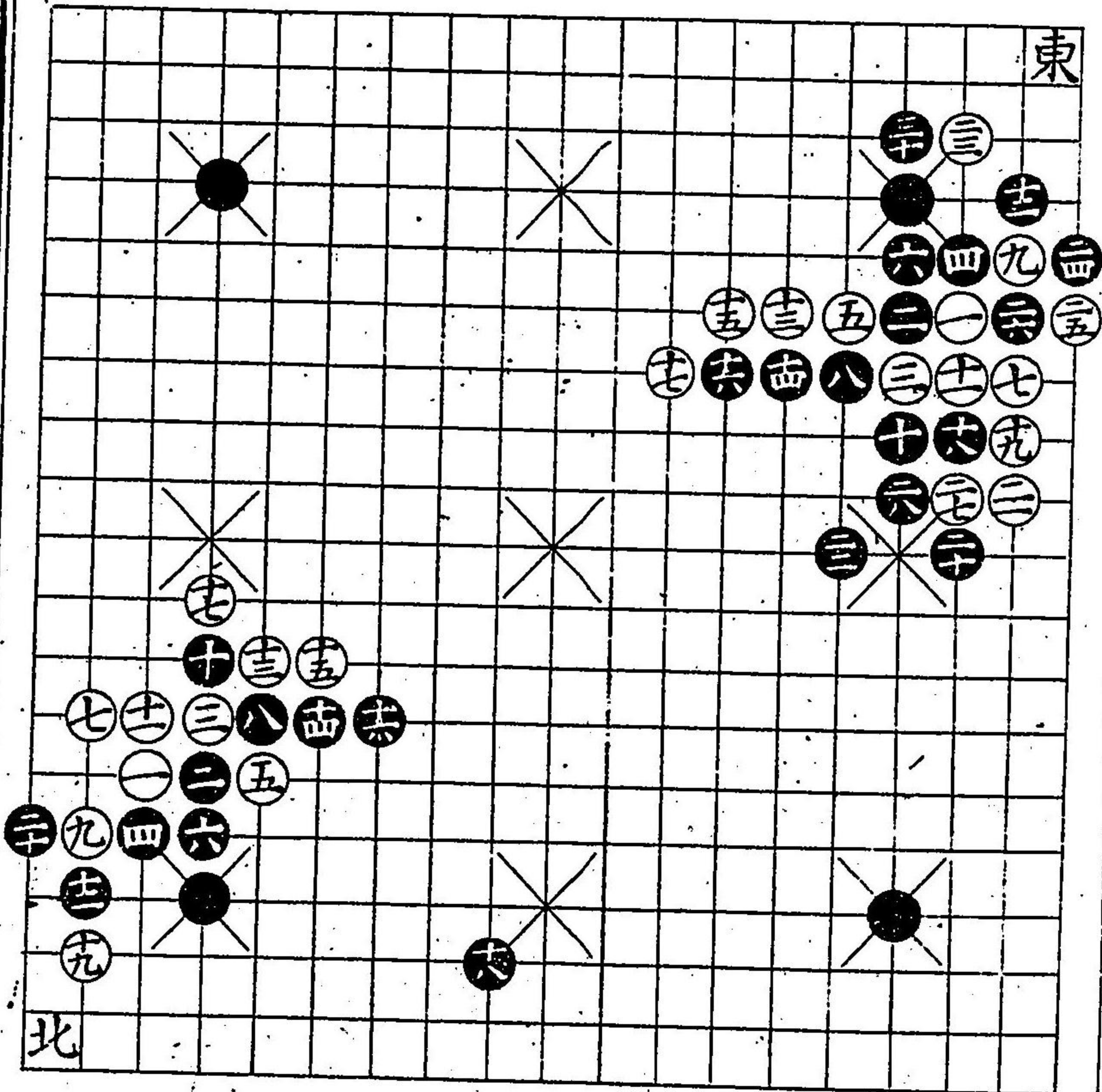

置碁必勝

十四
高川堂藏

東北トモ初學
ラノカニ打ヨシ
カ人ハ如是安

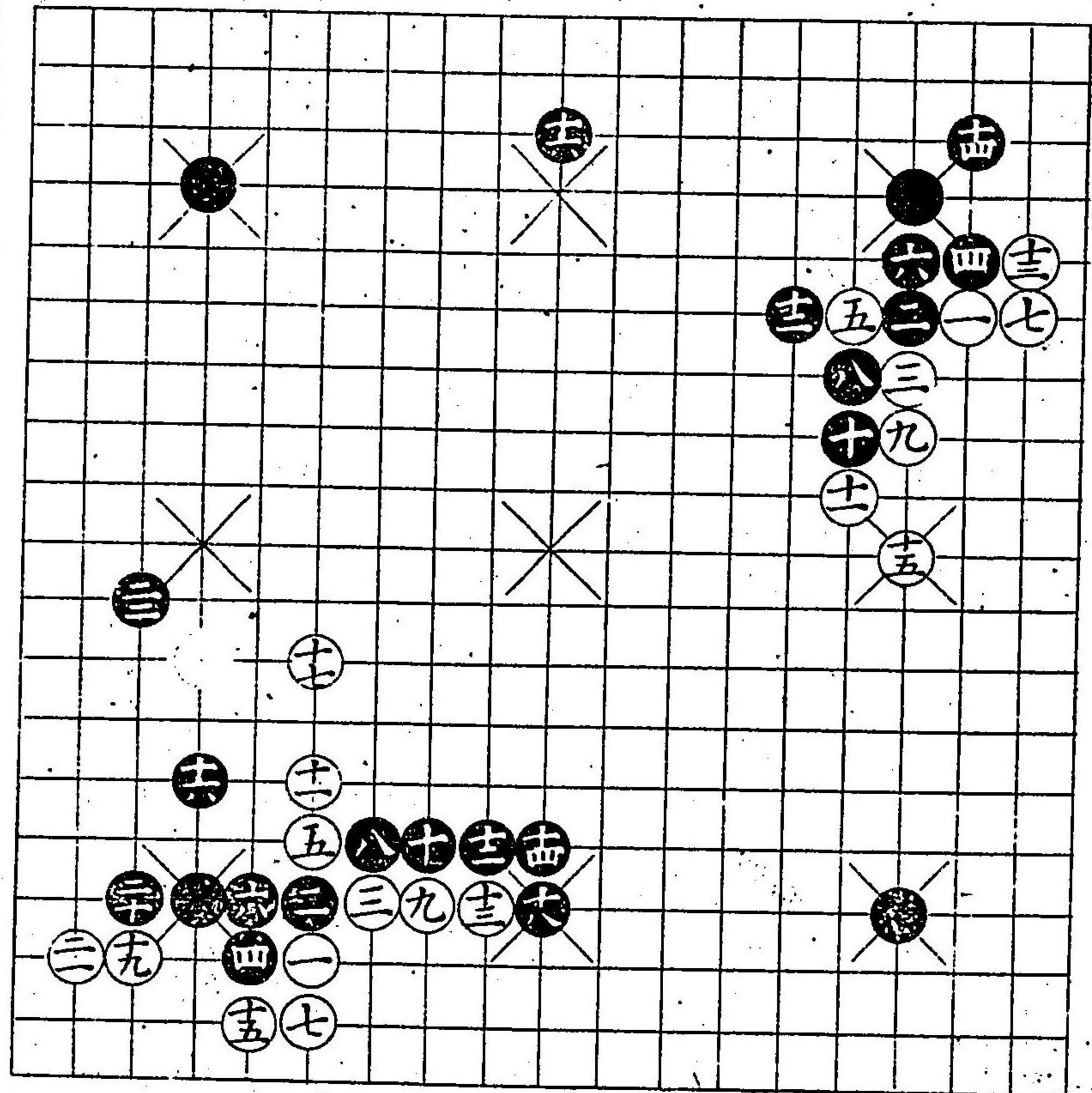

十五

東黒ノウキ方少
シ理屈過テ好
シカラス替次
スノ東隅ニシル

二目ツク
二目提

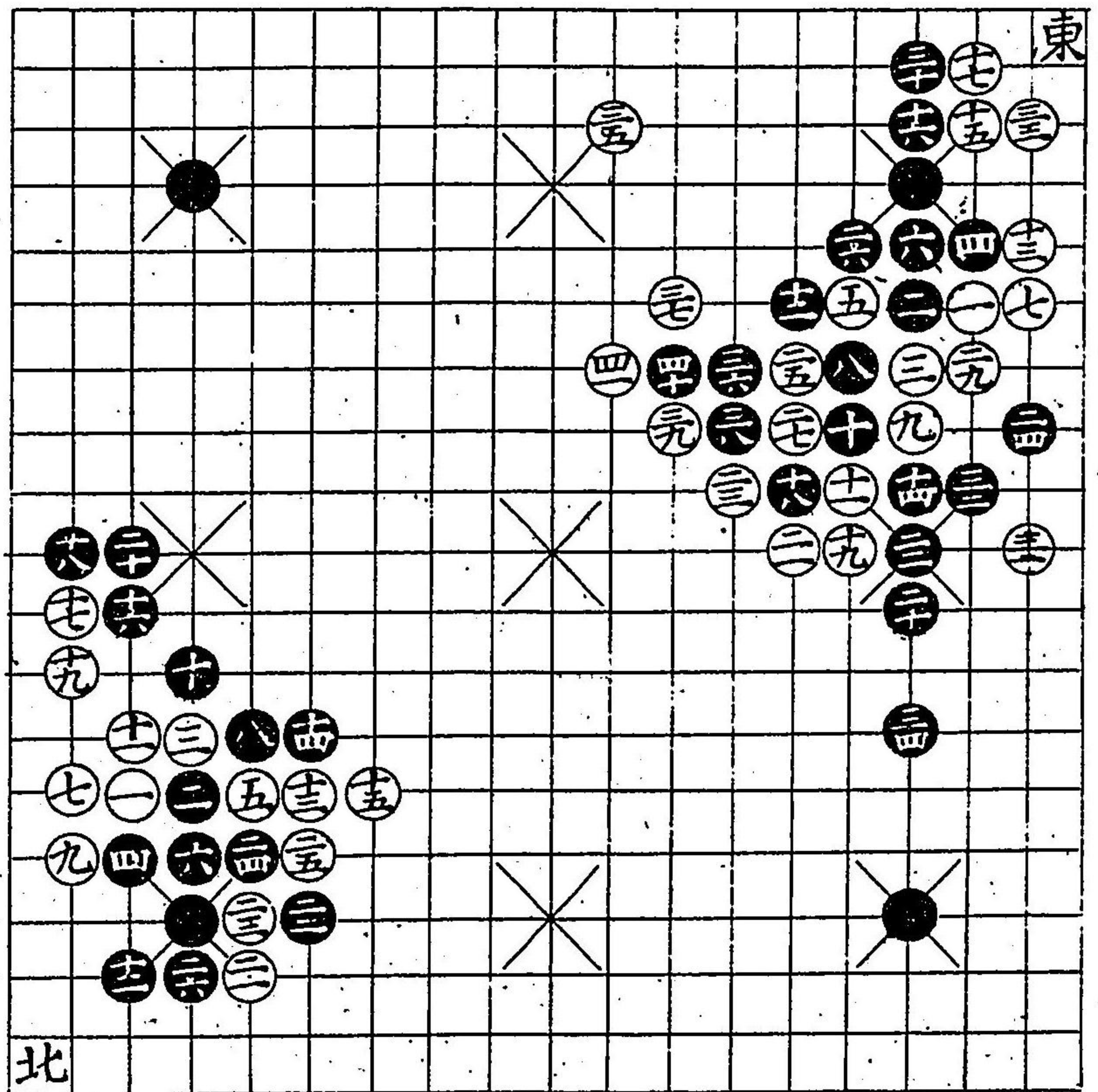

北

白二印へトノハハ
三打キハノリ
ノテ黒ハニ
手来二打テ
△ル三ヤ処

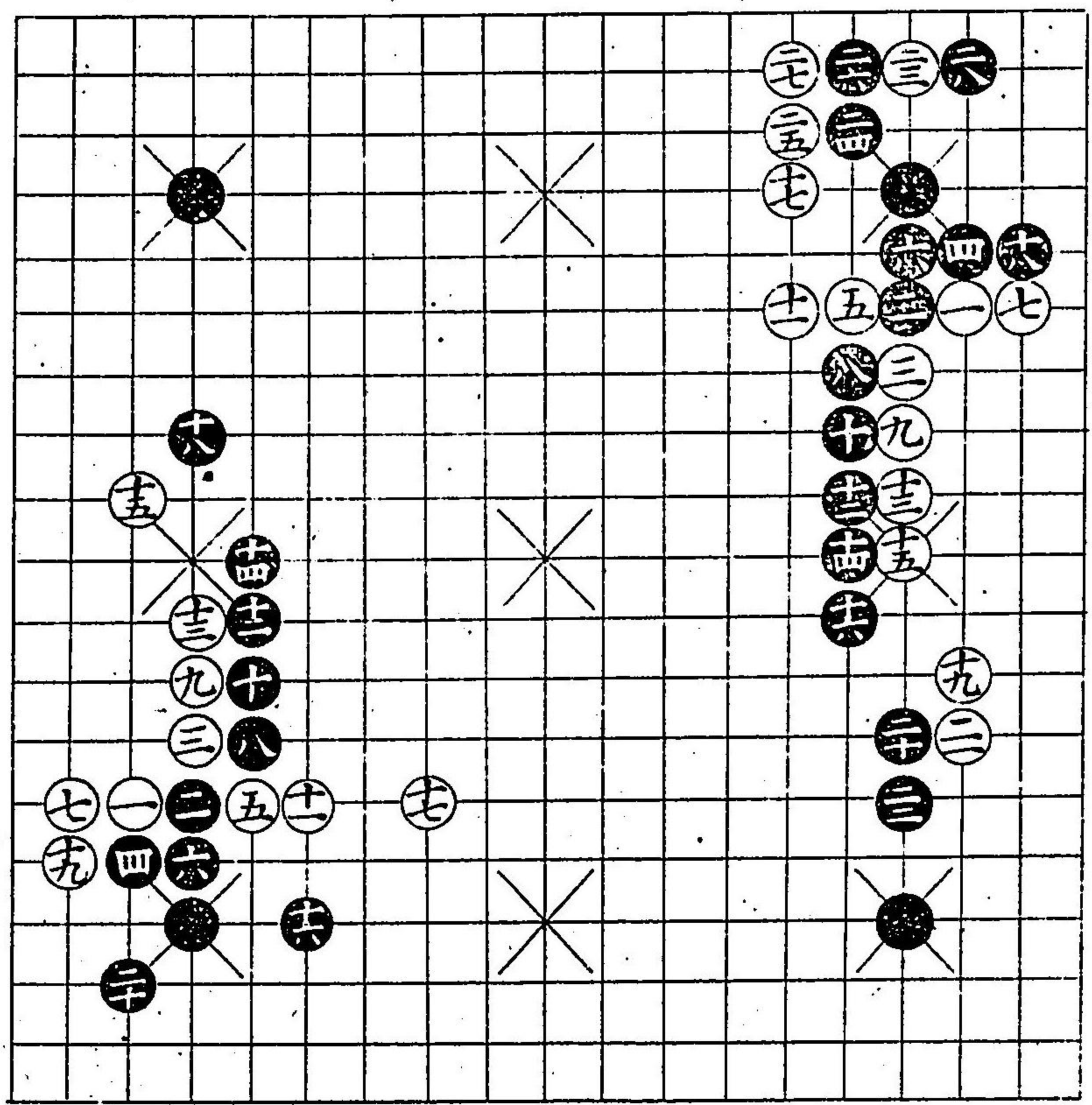
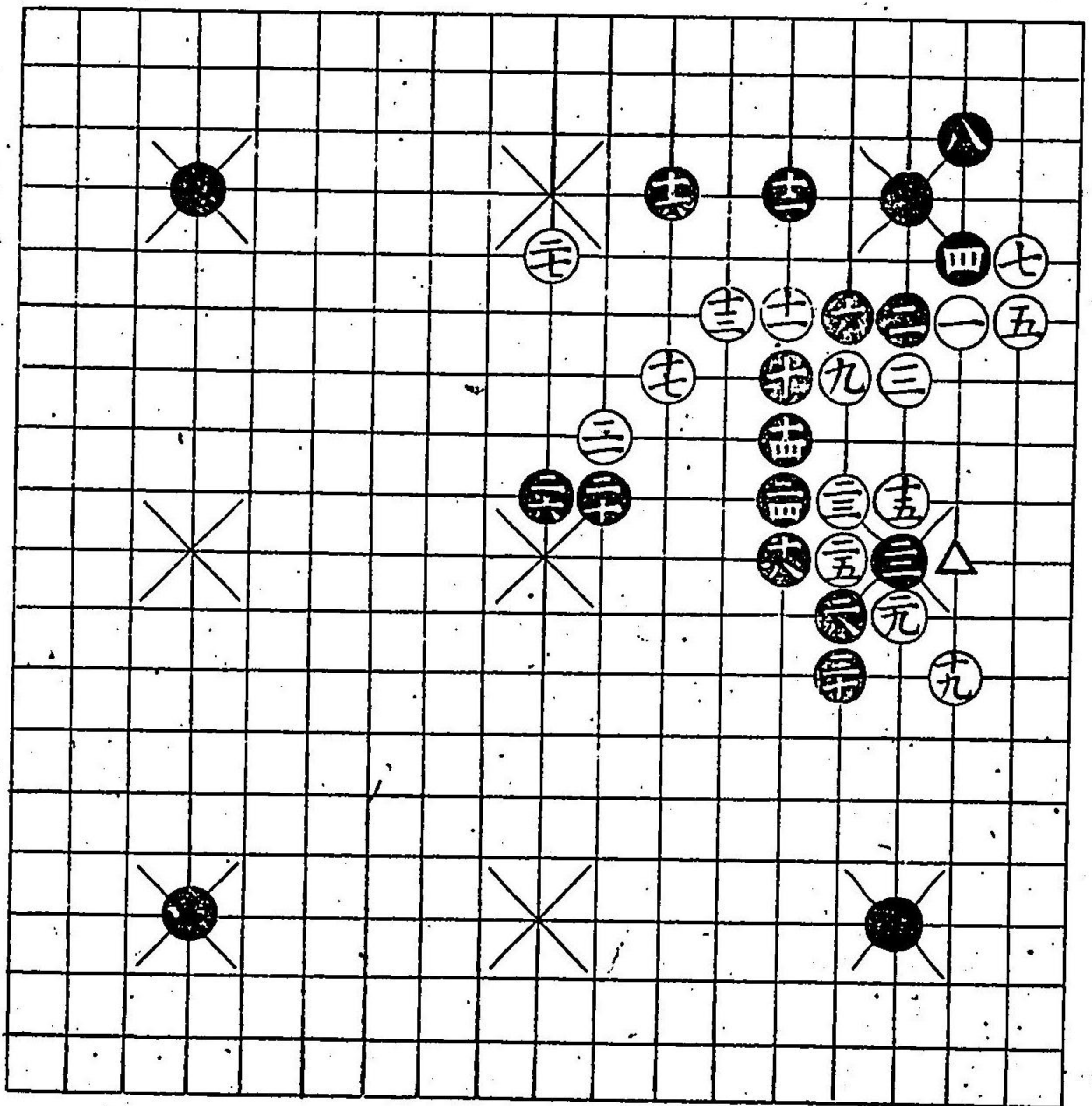

置碁必勝

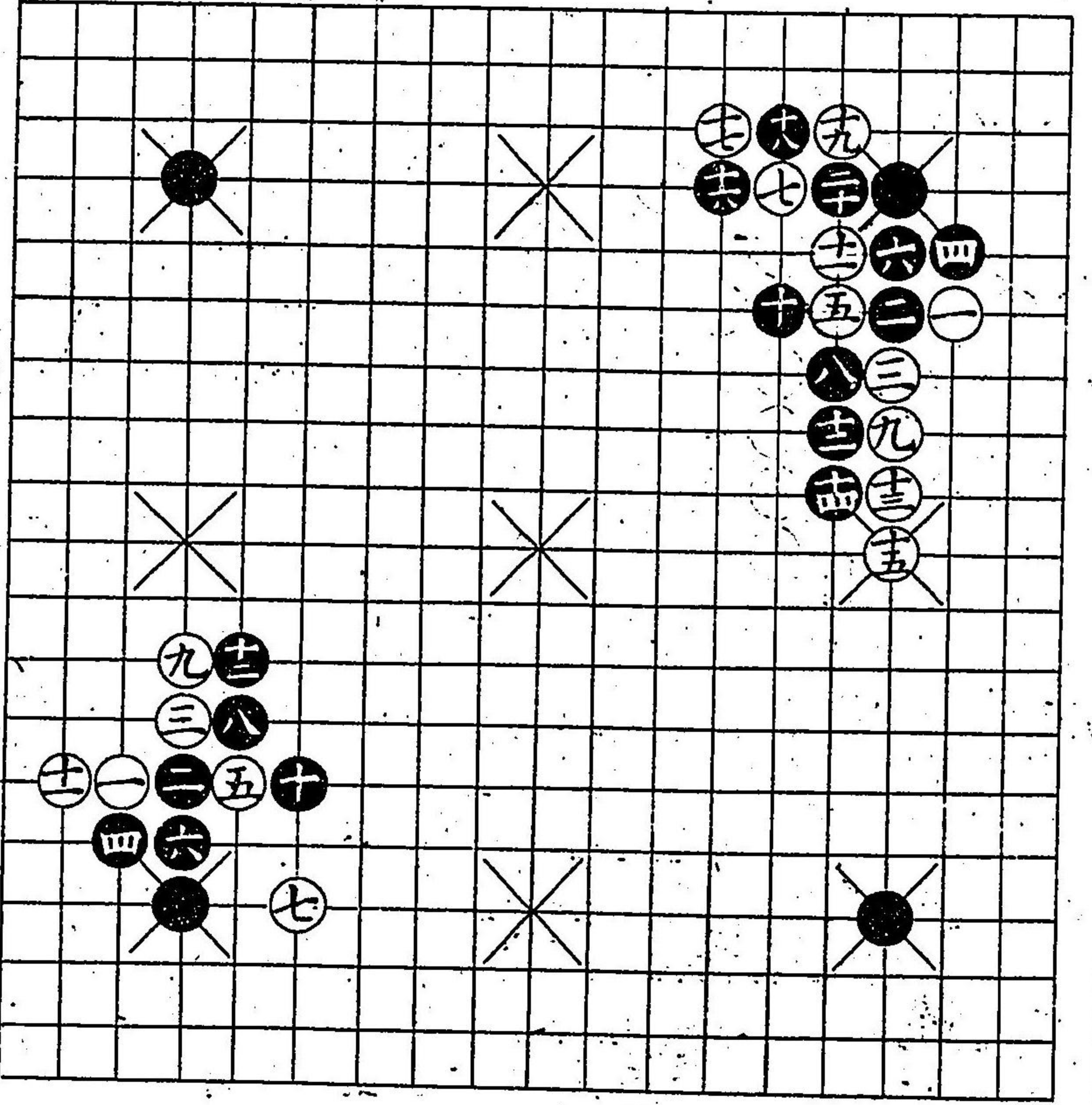
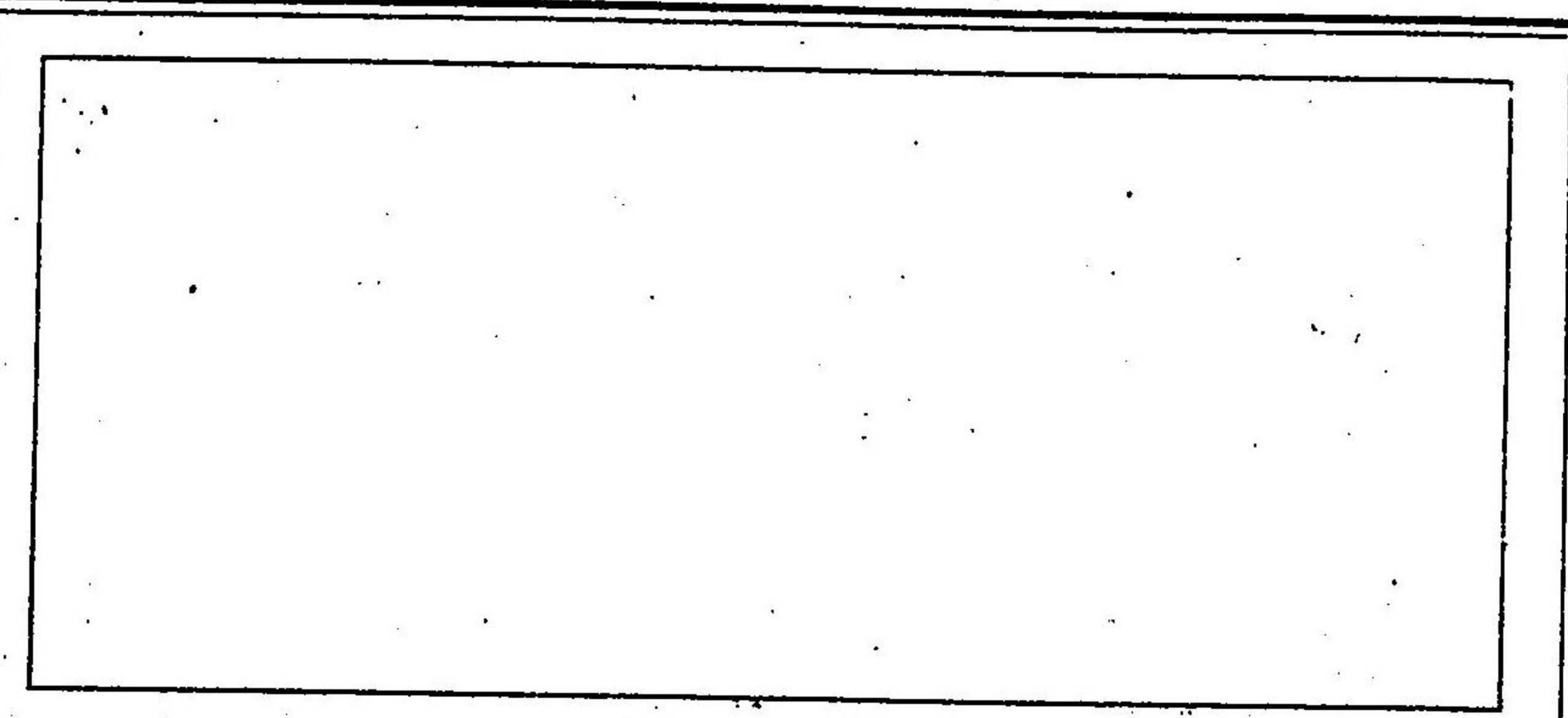

十七

高山堂藏

東黒十六ノ手
 奇屈ノヤウナ
 レトモ置碁ニ
 ハ締リテヨシ

北黒十四ノ手
 初學ノ一人ハ
 印へ打一目提
 テモヨシ

却提

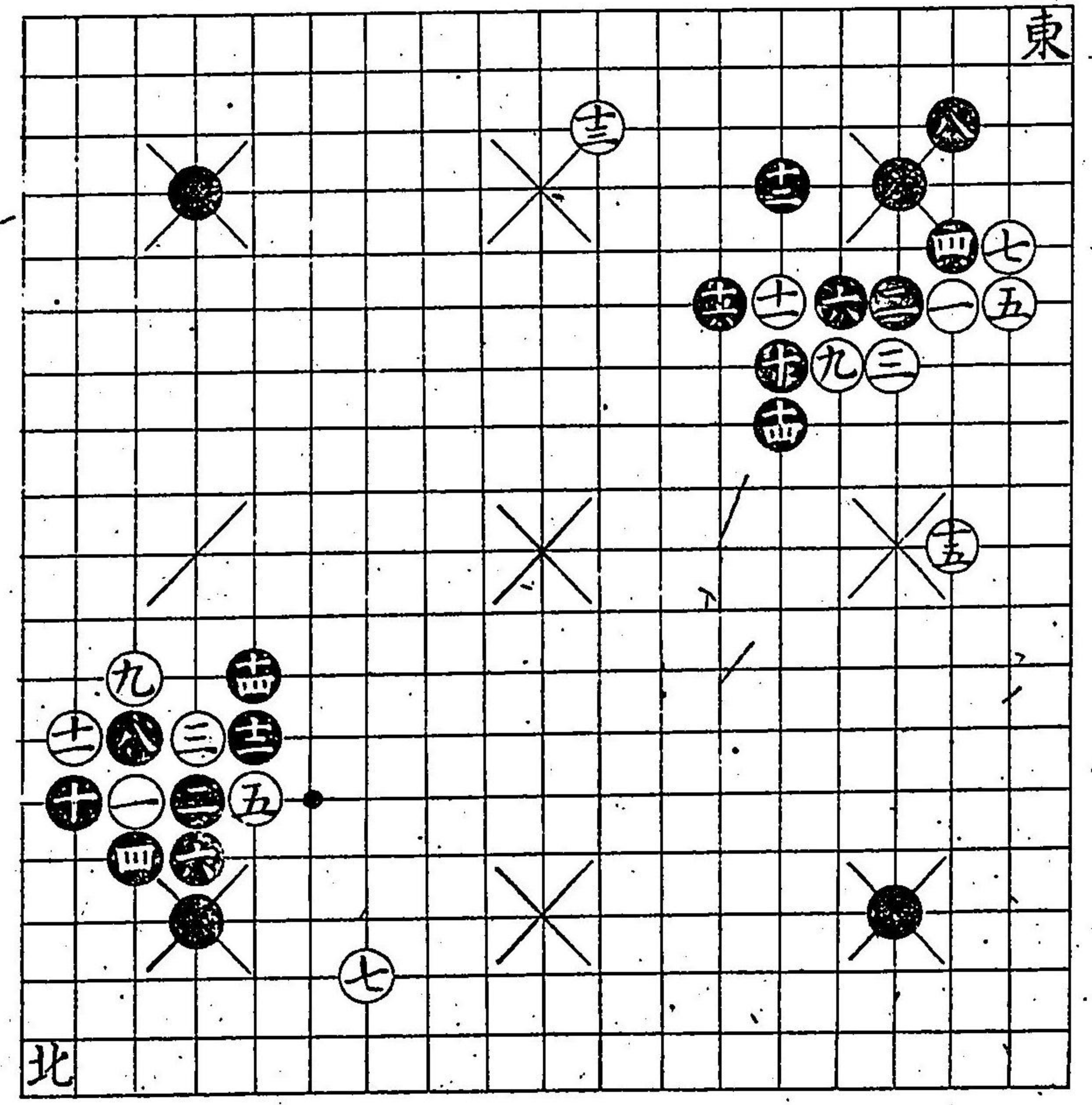

⑤
三目粘

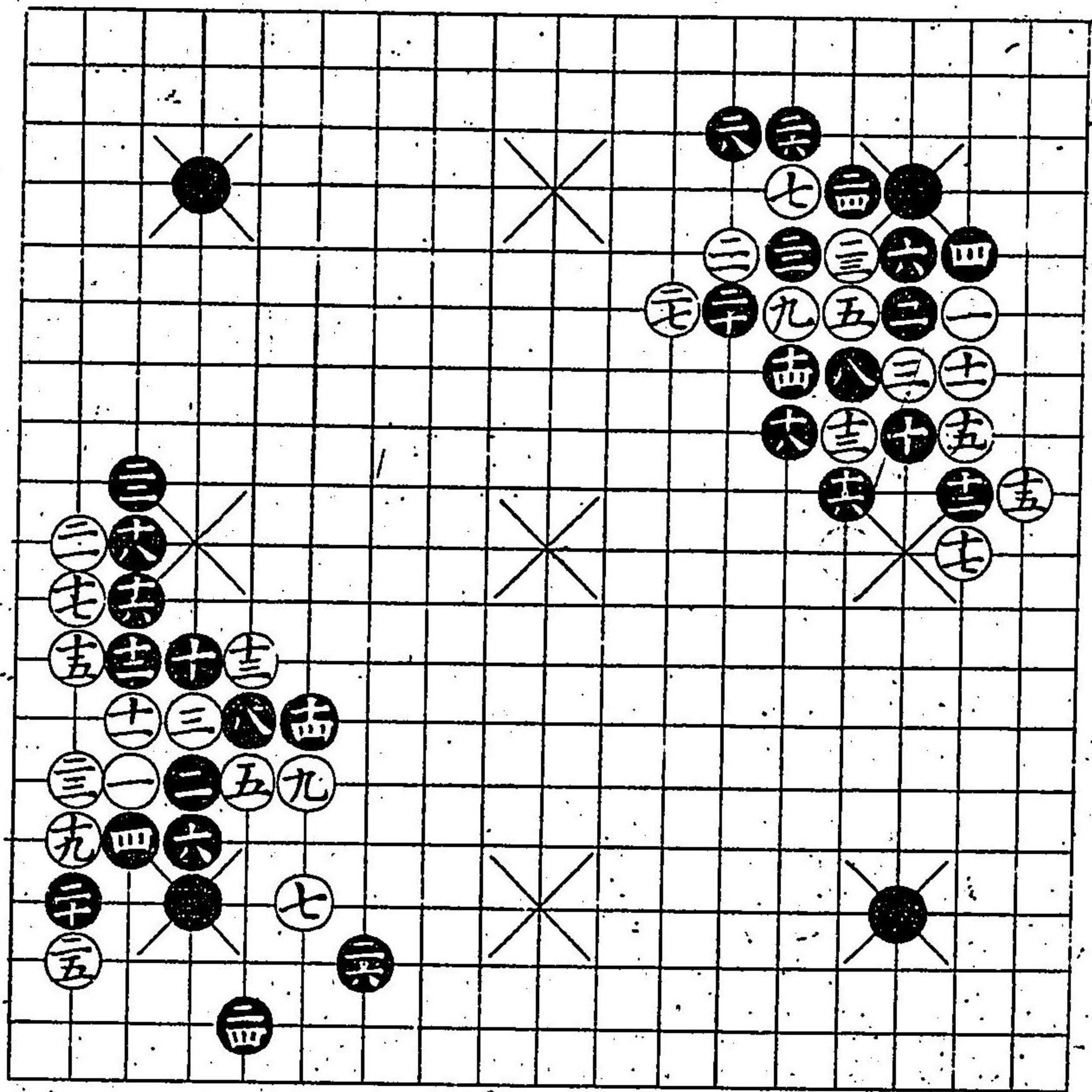

東白ノ十七ノ
 一目征ノ中七
 有テモ不若則
 口印ヘ不出テ打
 ハ下ノ白危キ
 故ナリ

東

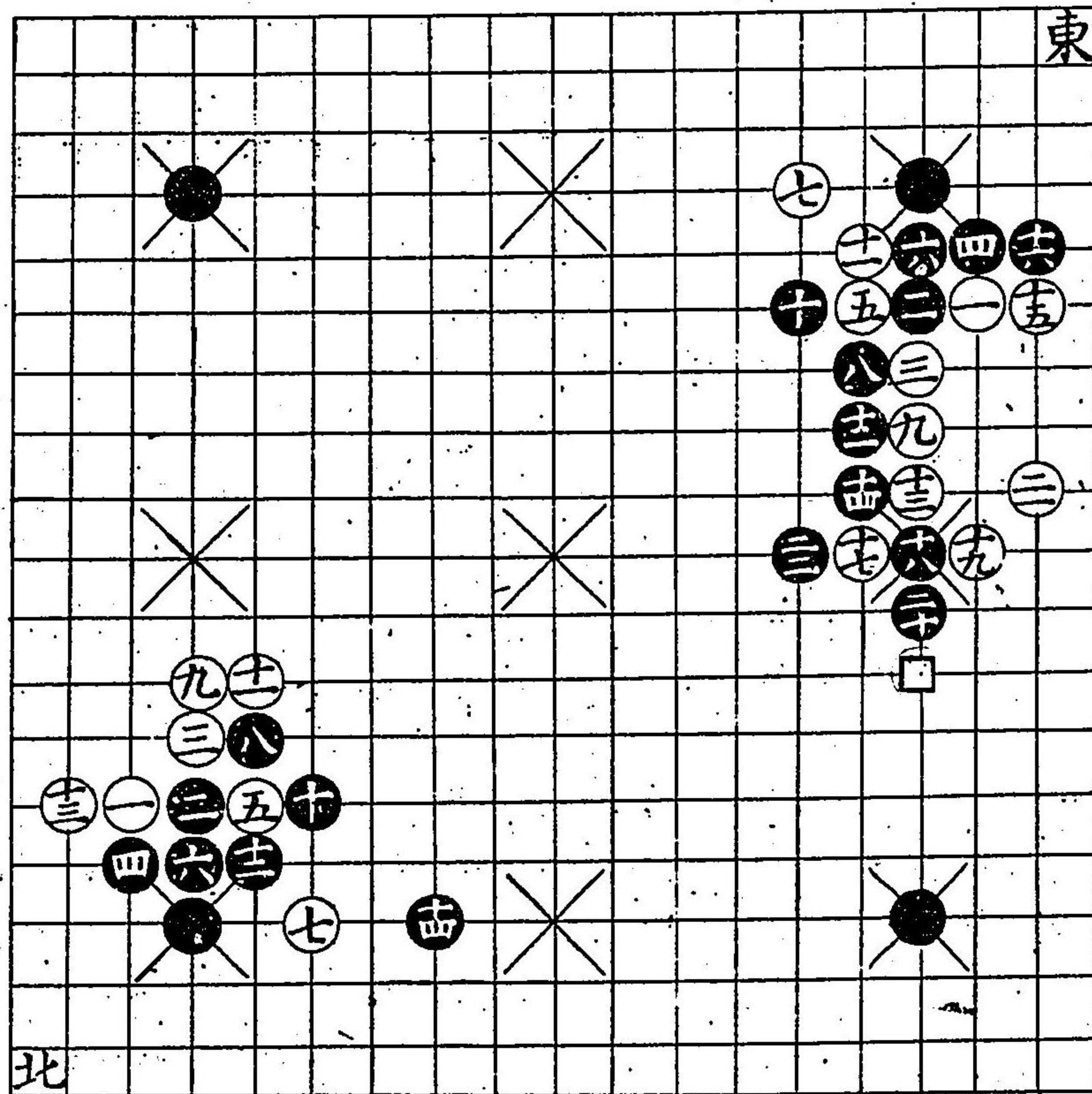

北

北黒左右堅ク
ナル時ハ印へ
打テ白ヲ攻ル
手アリテ口傳

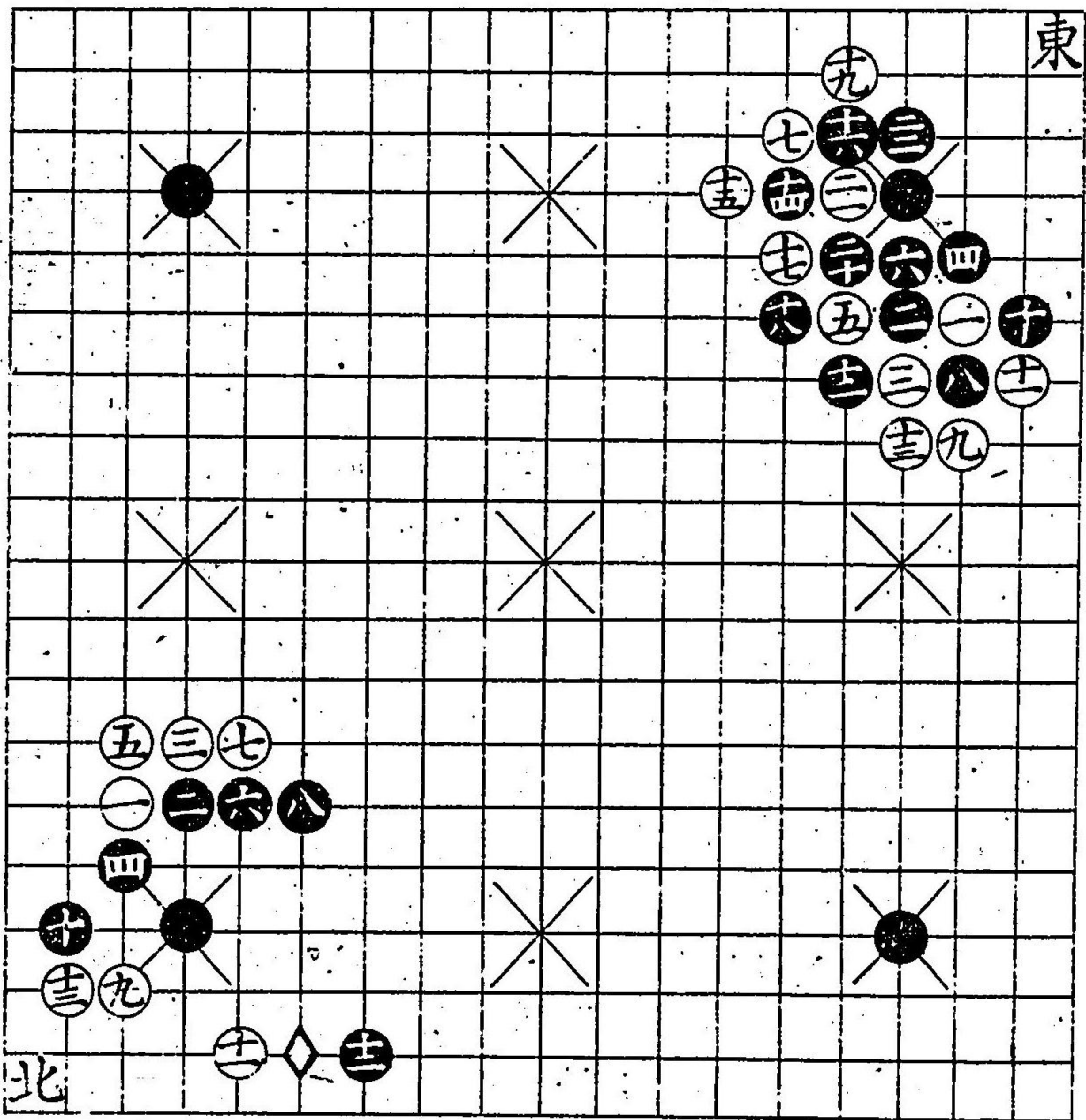

東

重劫トル
六三

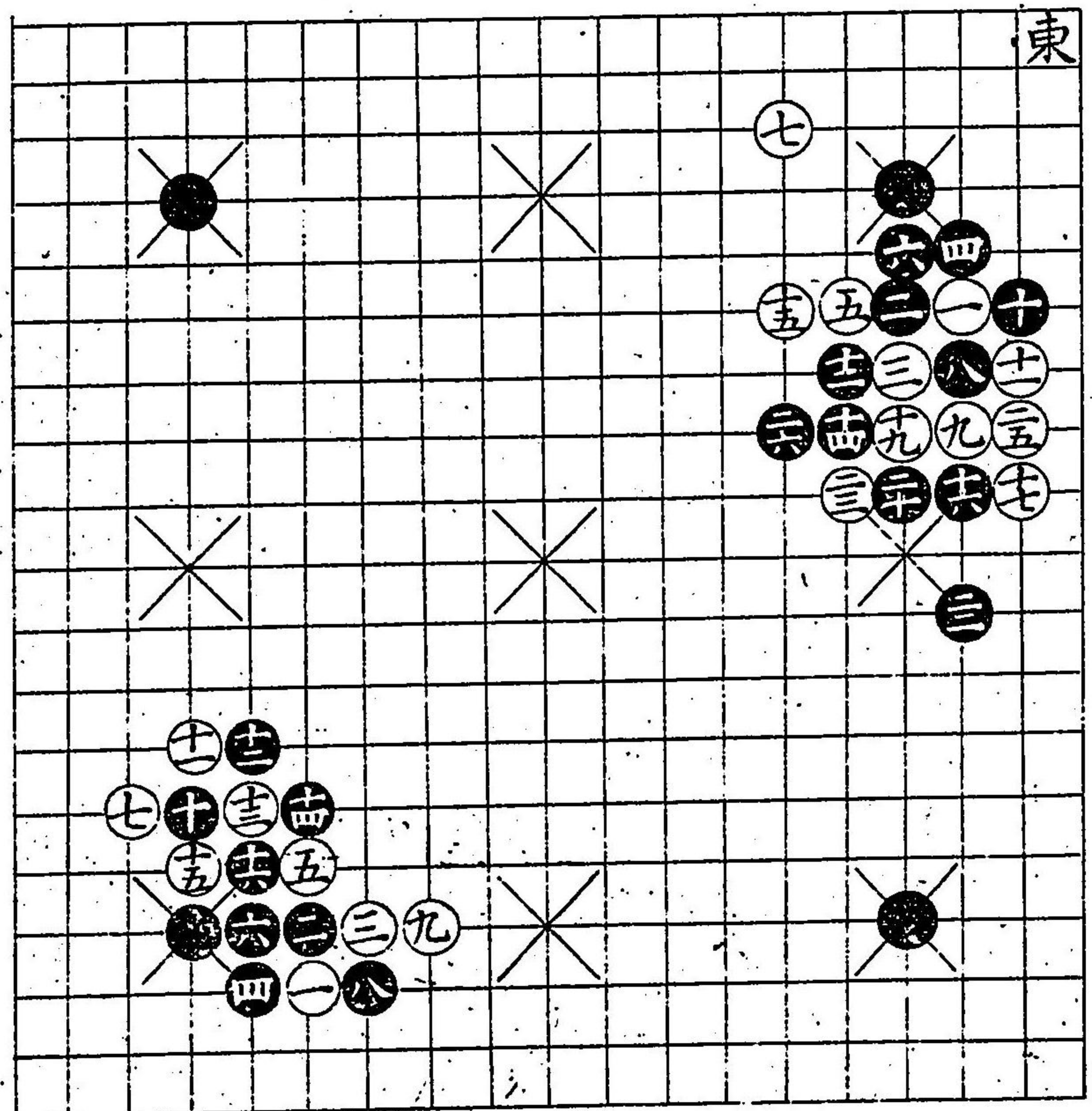

置藁必勝

文政元寅年
十二月
先ニツ手合
外山箒節
河北耕之助
ニ番 中押勝

本因坊評曰
三四ノ手五王ノ
処ヘツケ四三ノ
処ヘウツ吉
白七一ノ手悪
七五ノ処ヨシ
九二ノ手〇印吉

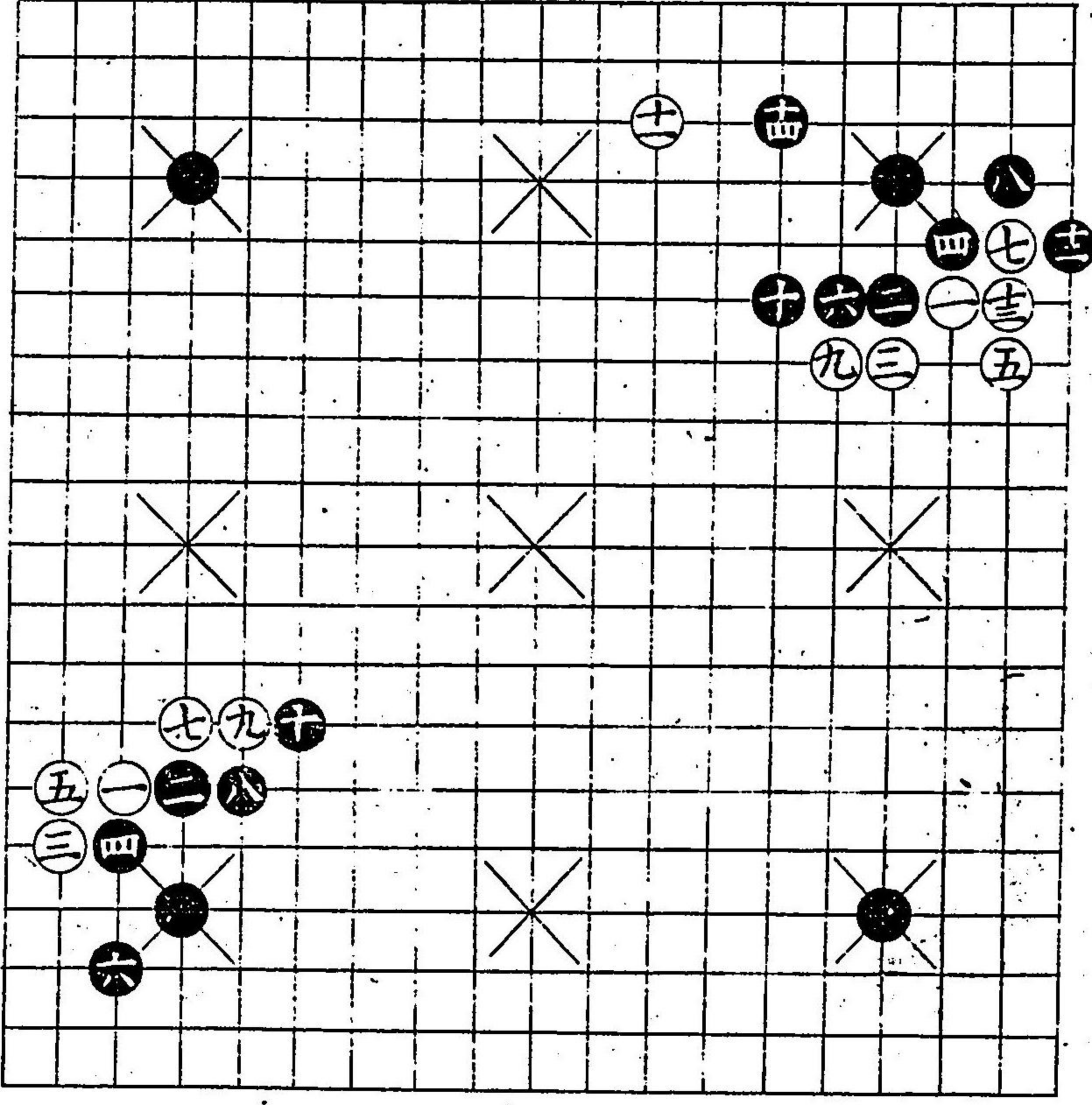
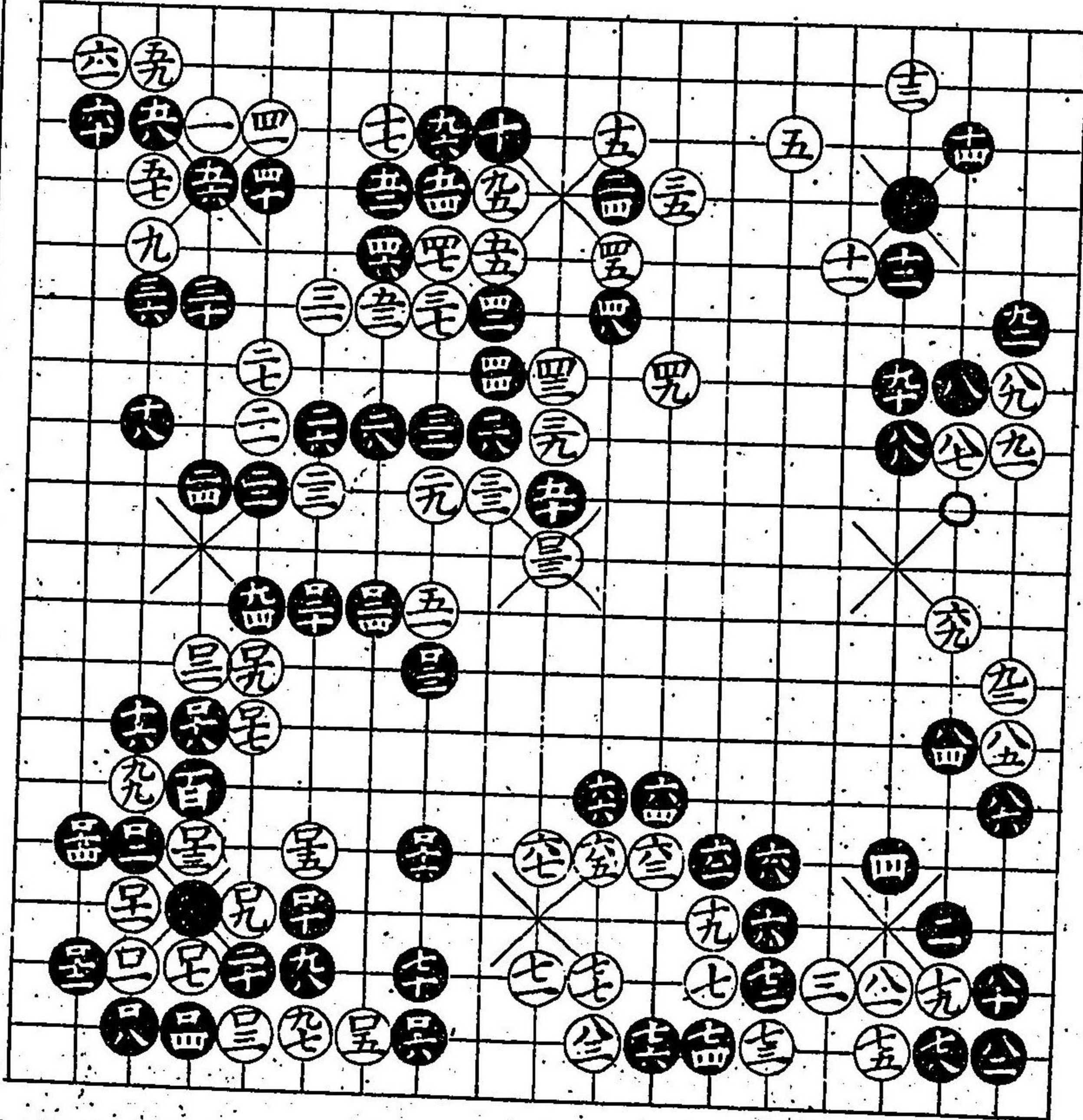

二十

高山堂藏

同年同月

先番

算節
十二目勝
耕之助

三七ノ手口二
七ノ処吉
四一ノ手◇印ハ
ウツ方吉
六七ノ手△印
ヨシ

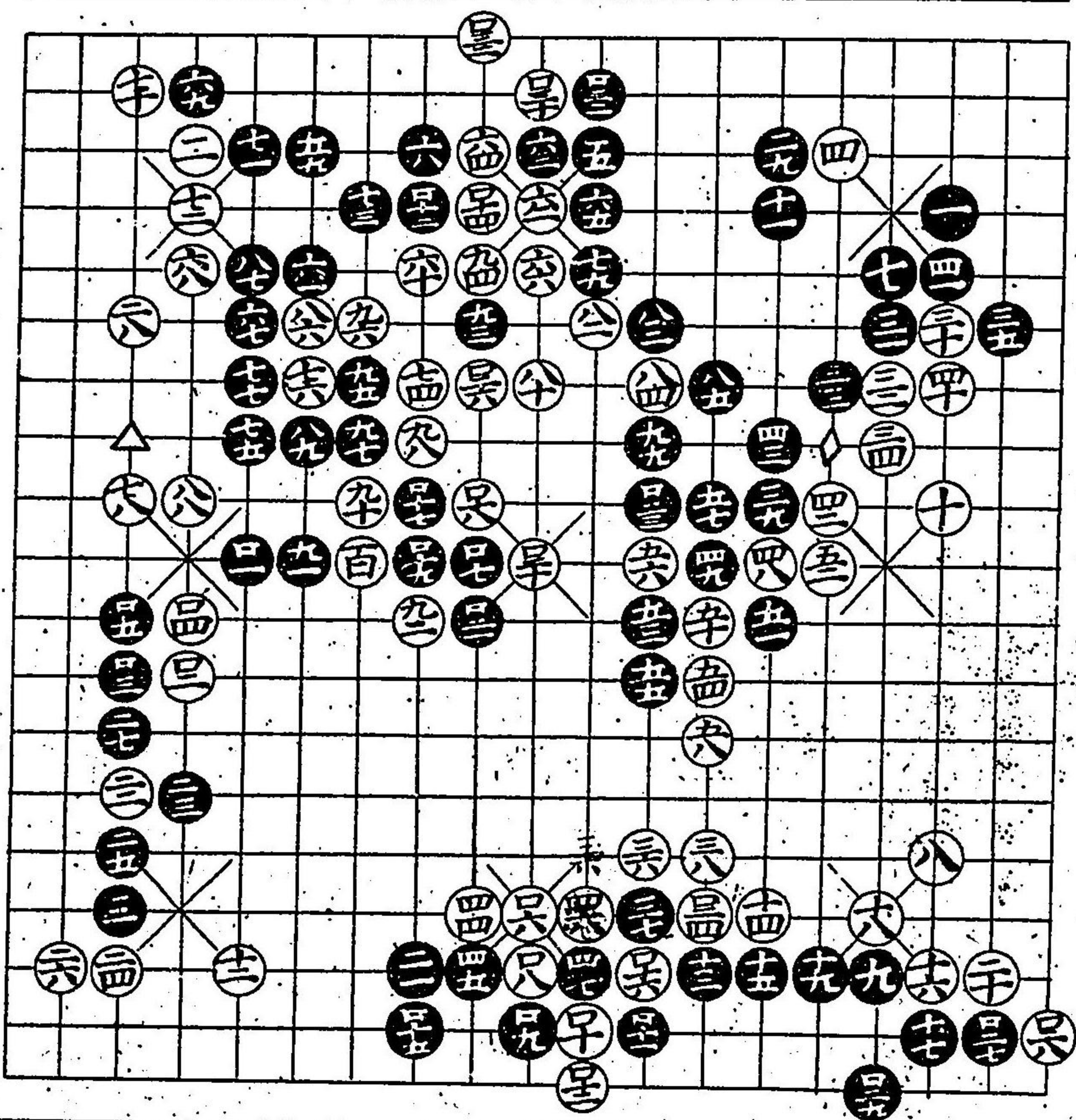

文政二卯年
正月

二ッ番

算節
耕之助
中押勝

△
ツク

三四ノ手三七ノ
処吉
九二ノ手九三ノ
処吉

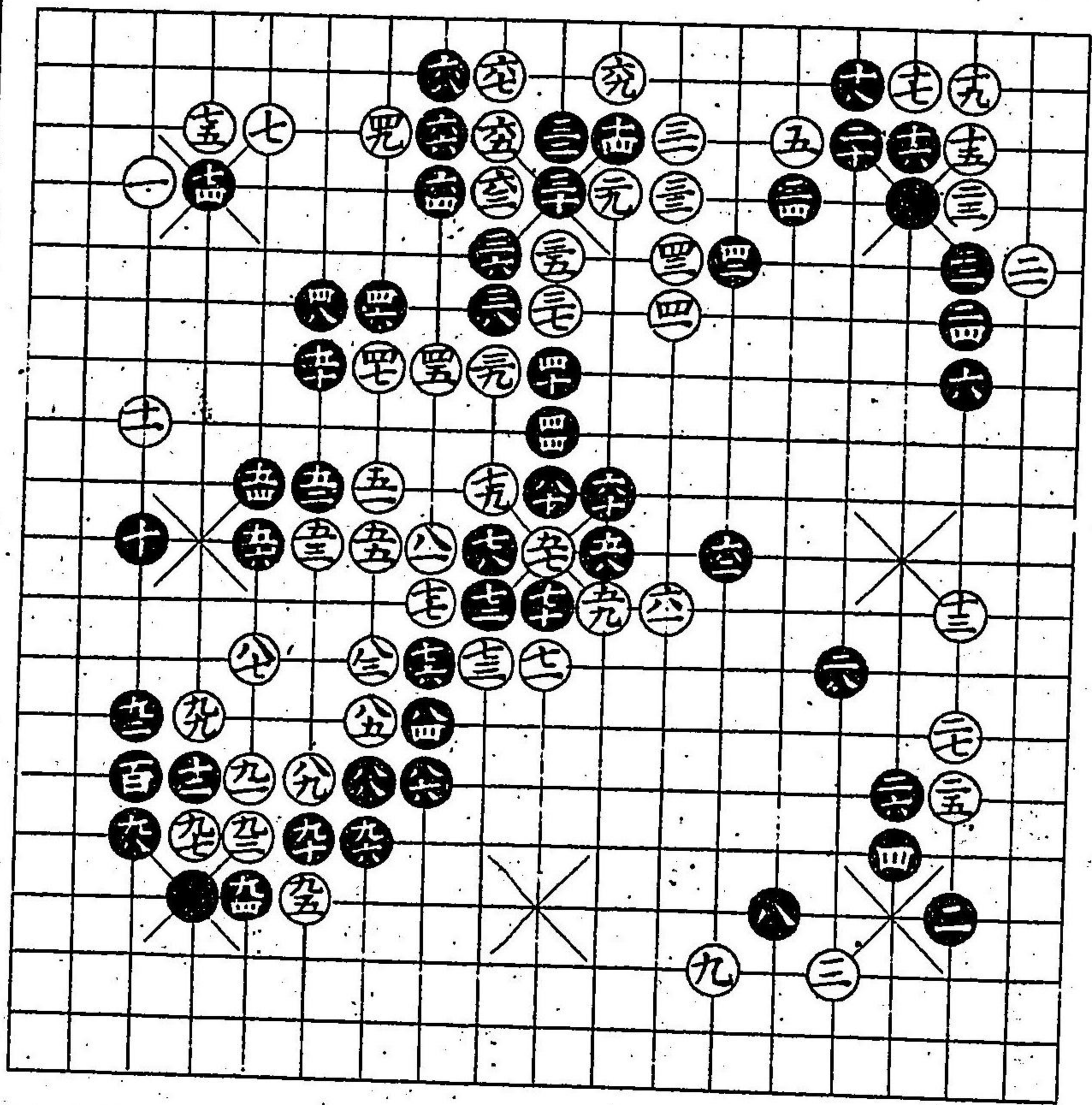

四
算節必勝

九一

高山堂藏

三ノ手談
一ノ手
五ヨシ
〇印
六一悪

先番

同月

算九節
目之助
耕之助

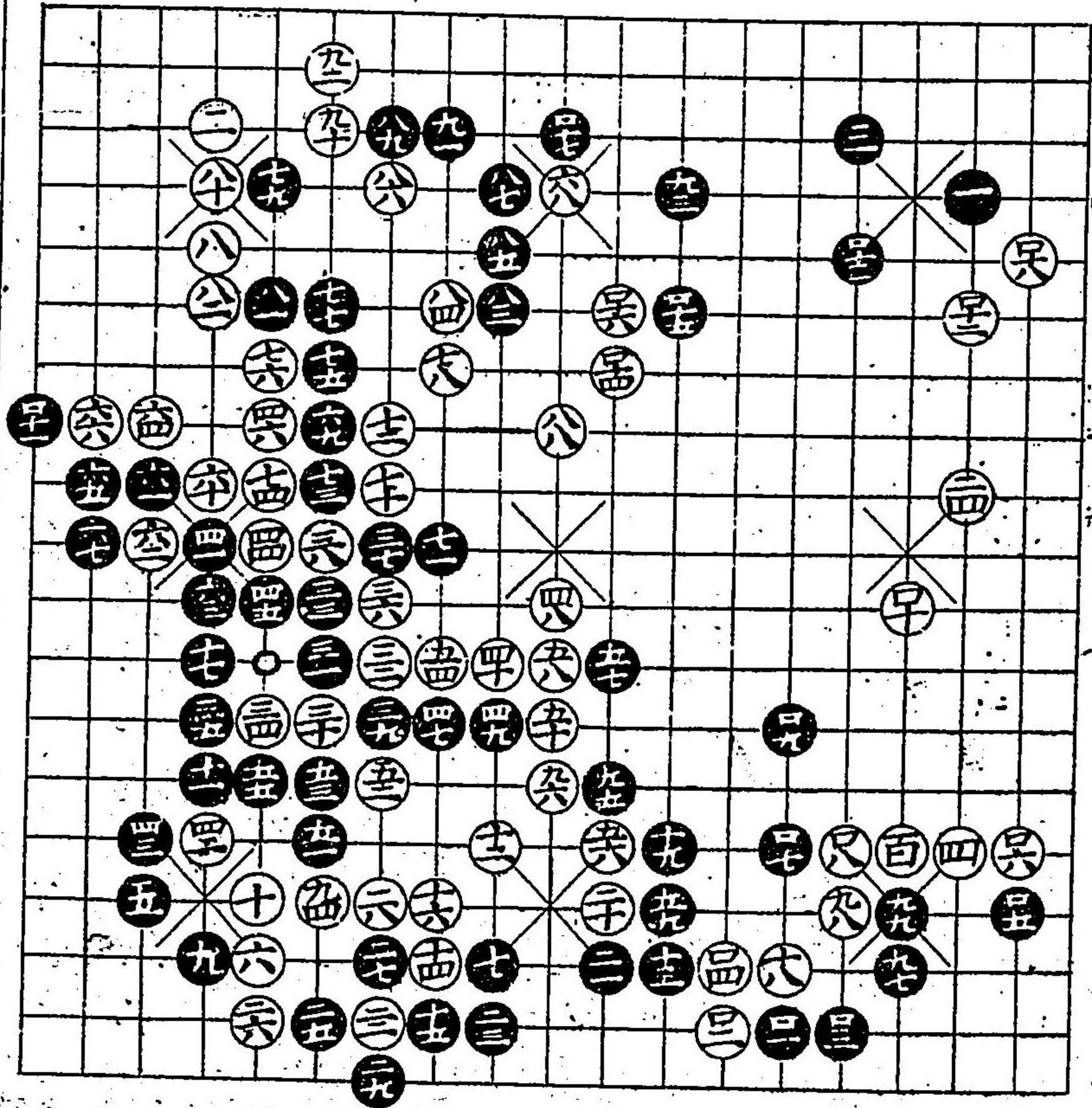

其二

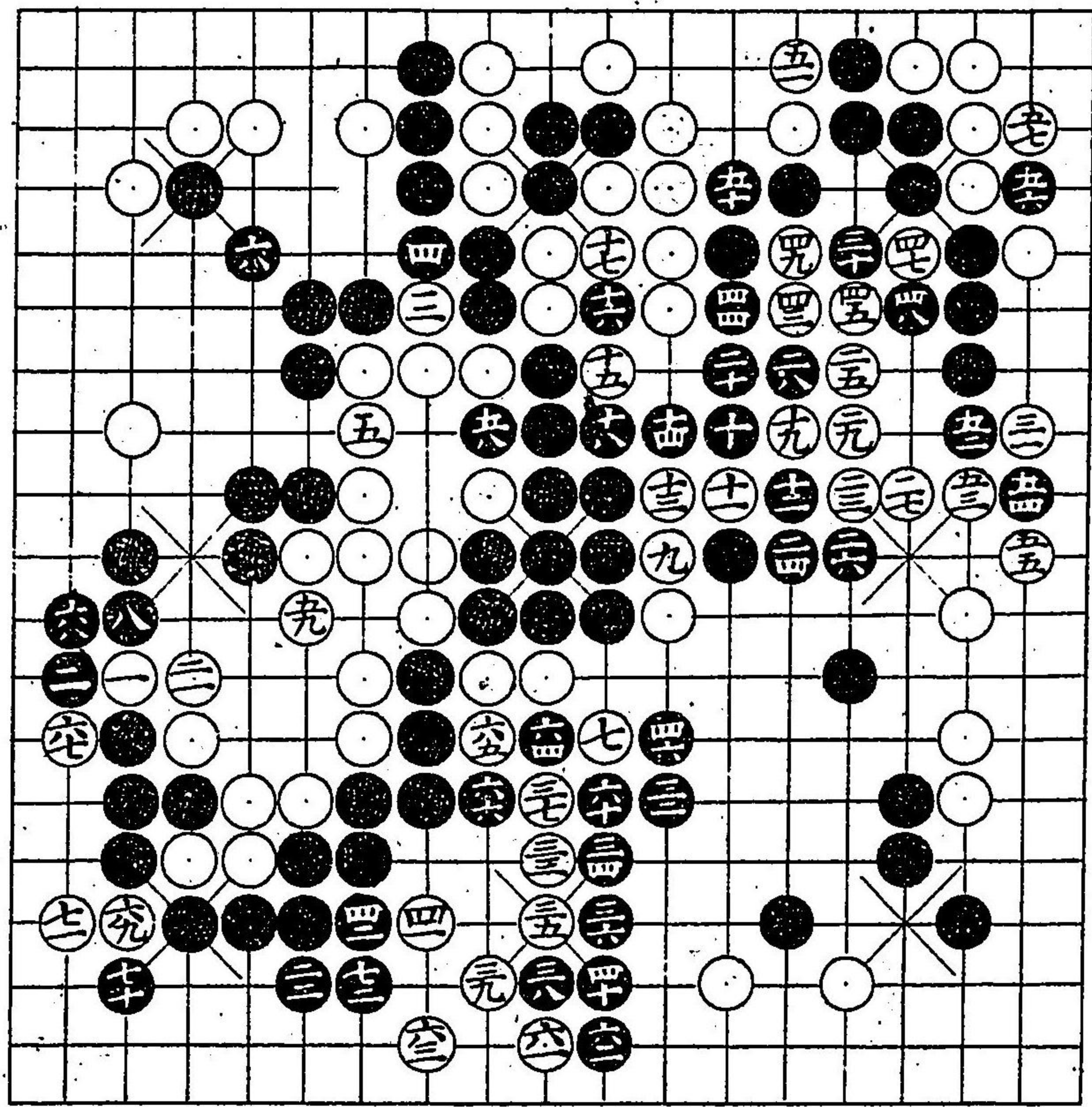

心六事黒ノ三処十
 付二見五曰四吉ノ手
 シノ損ノ白活手十六
 ナ手シ活アル手三六
 リ時ル
 一却
 四同
 七同
 宗同

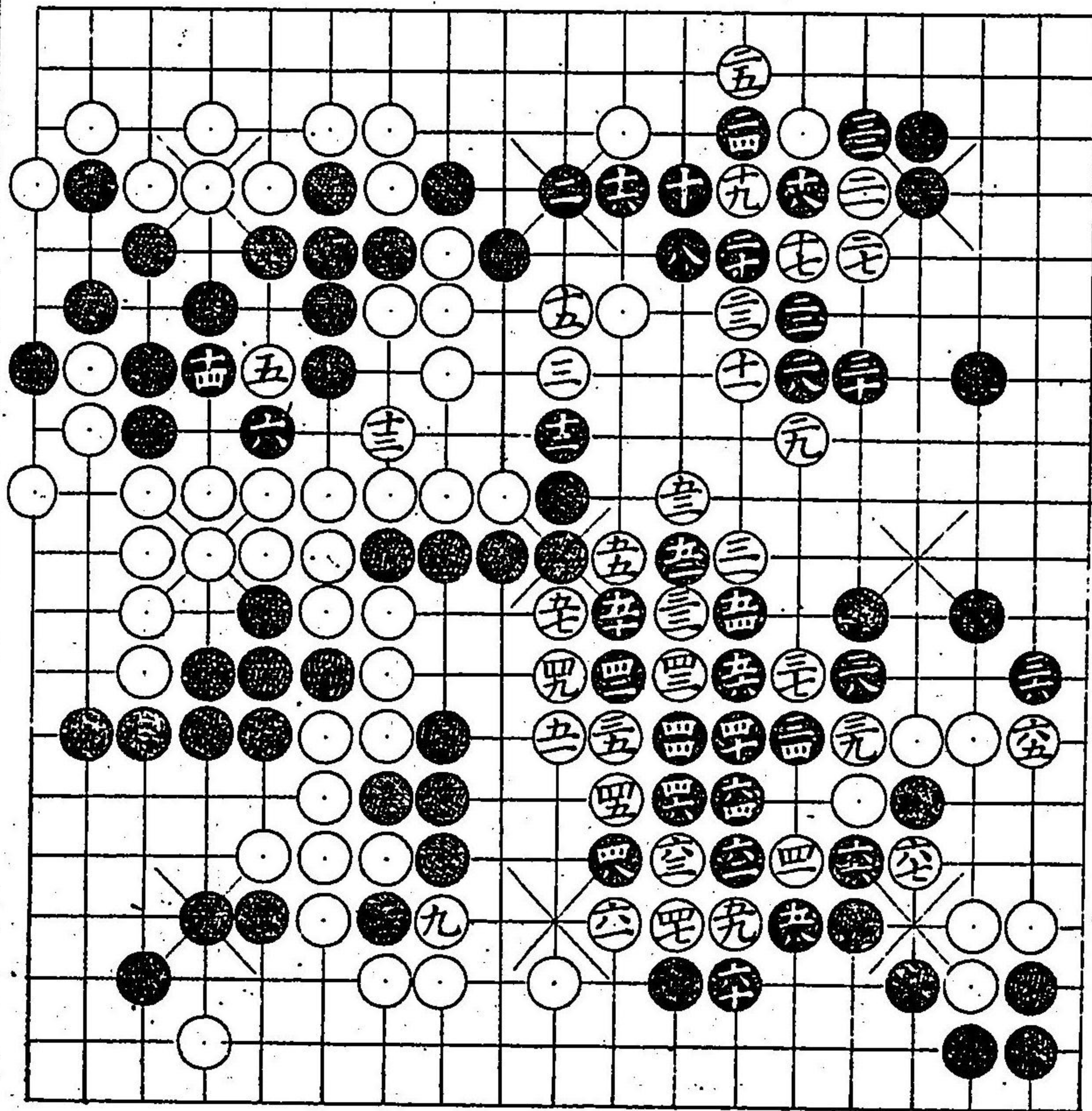

同月

ニッ番

ツク

五十四ノ手ニテ
 六方ノ処ヲウ
 ツ方ヨシ八十
 ハノ手極大悪

算節
 中押勝
 耕之助

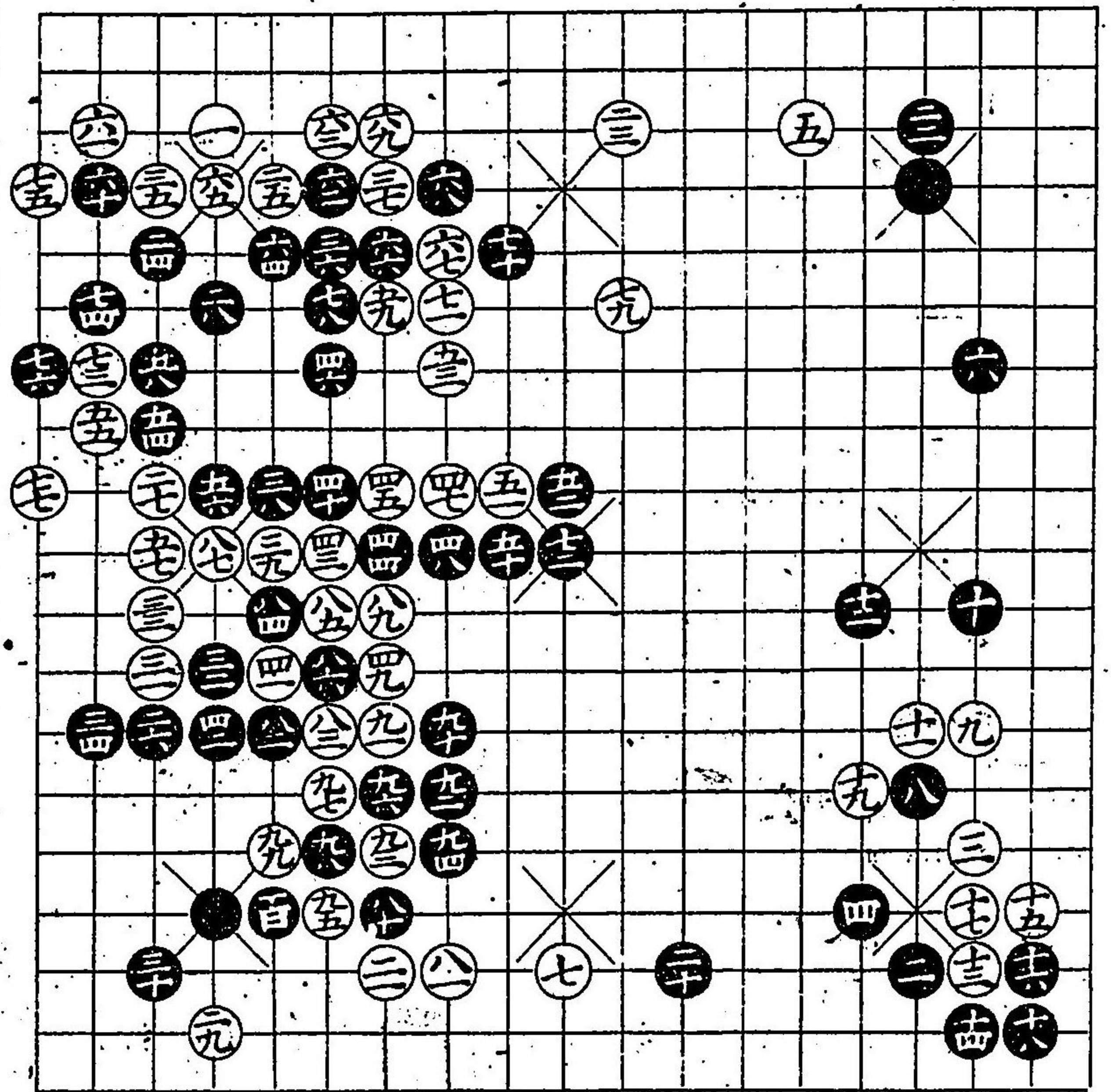

同年三月

算節

ニッ番 耕之助 中押勝

二十ノ手 二一ノ処吉

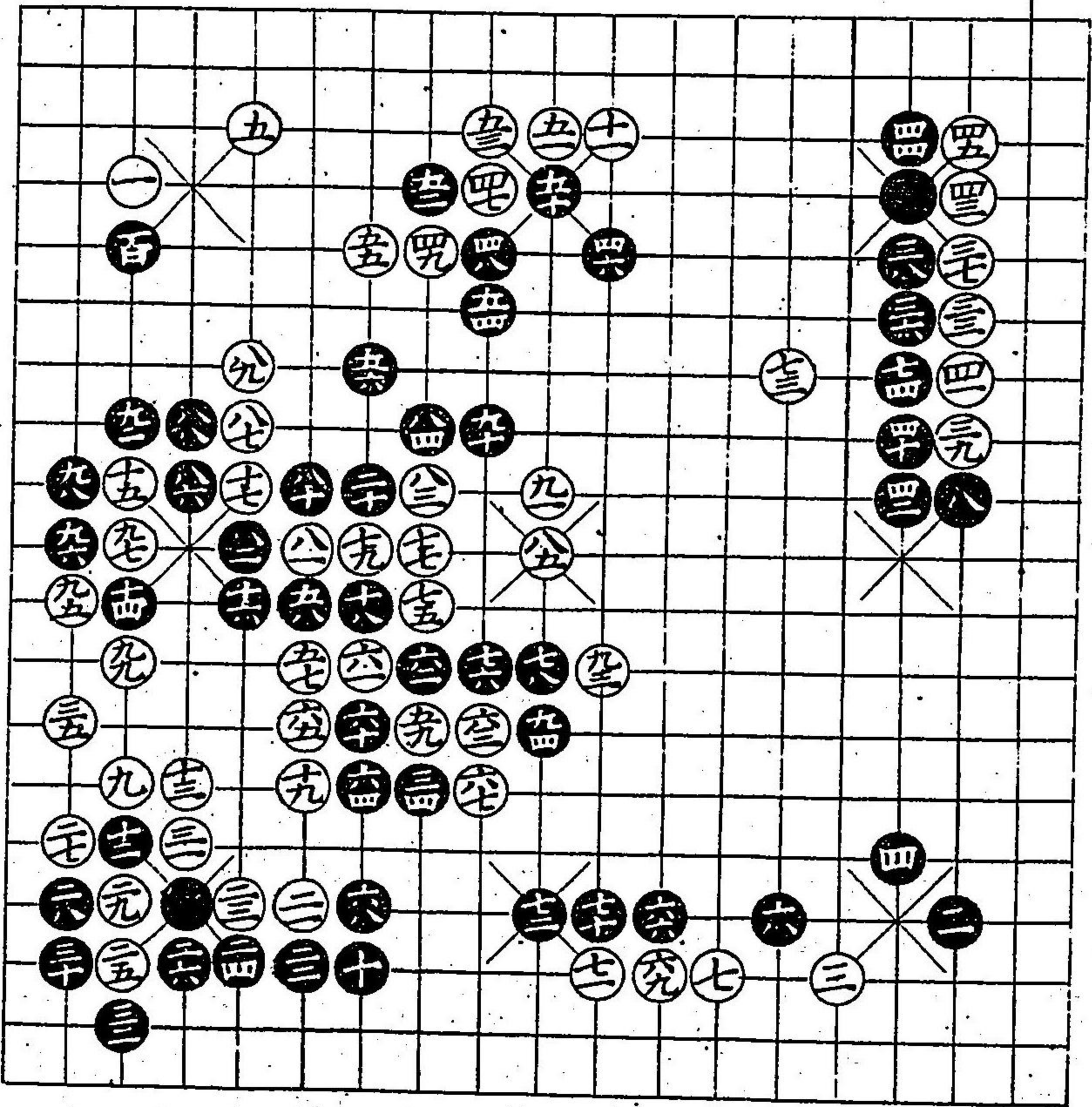

同月

算節

先番 耕之助 中押勝

白三ノ手 ハヤシ

同ツク

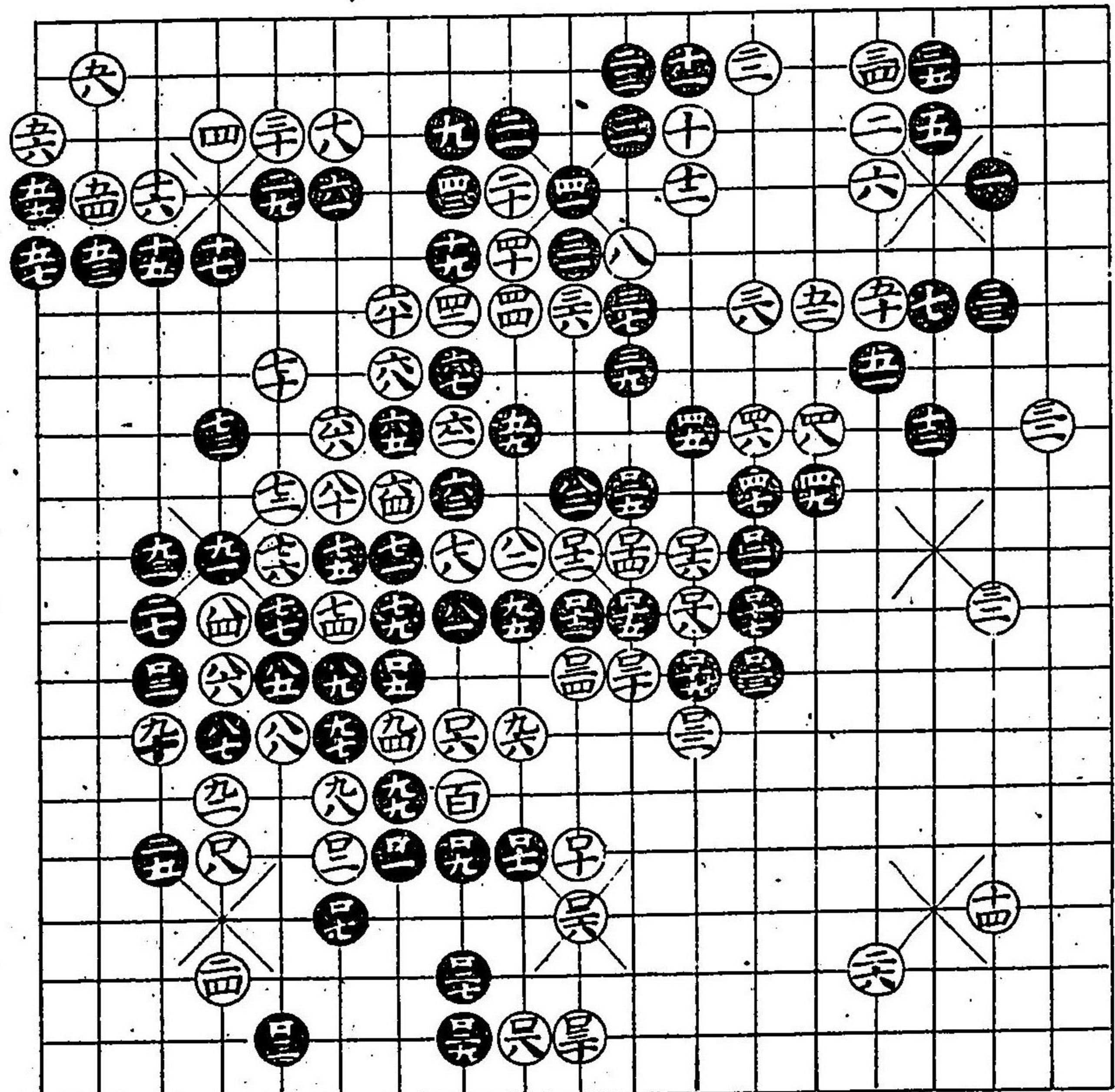

置碁必勝

廿五

碁山守藏

同年五月

算節一目勝

耕之助

先番

四ツク

三五ノ手

四七ノ処吉

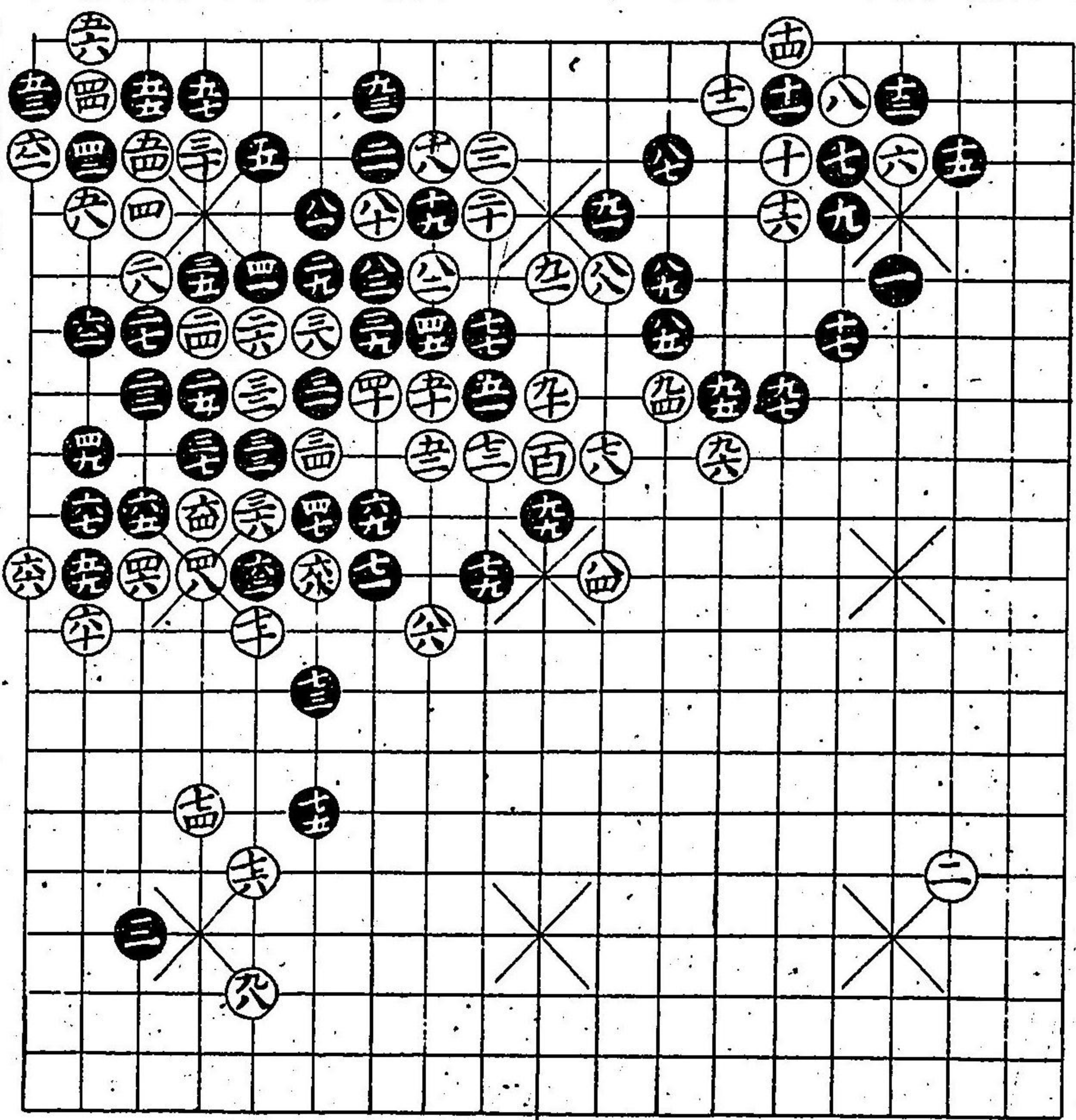

二目トル
一目トル

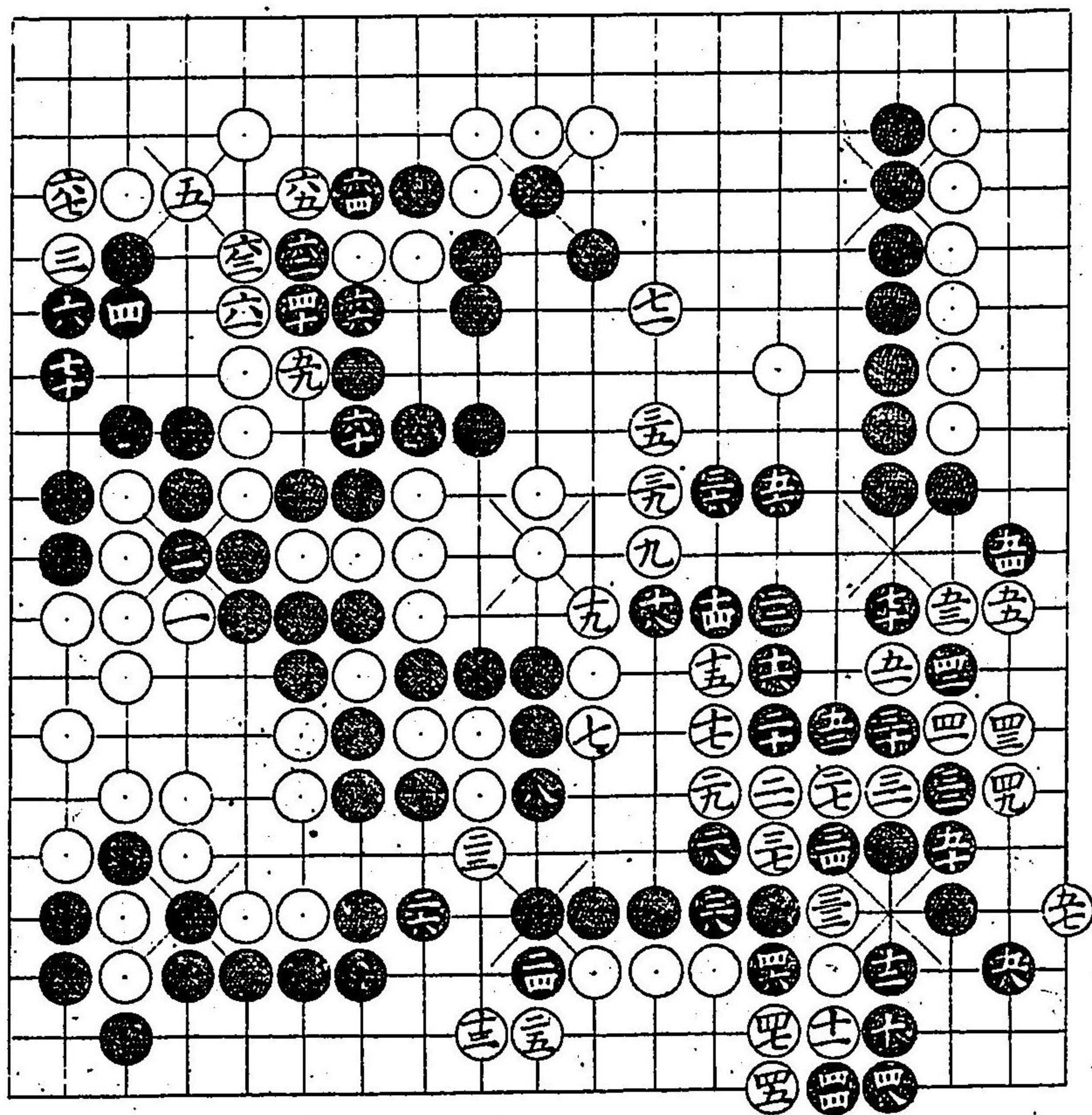

置碁必勝

共六

高上堂藏

同年同月

算節

耕之助

ニッ番

中押勝

公ック

白二一ノ趣向
不面白

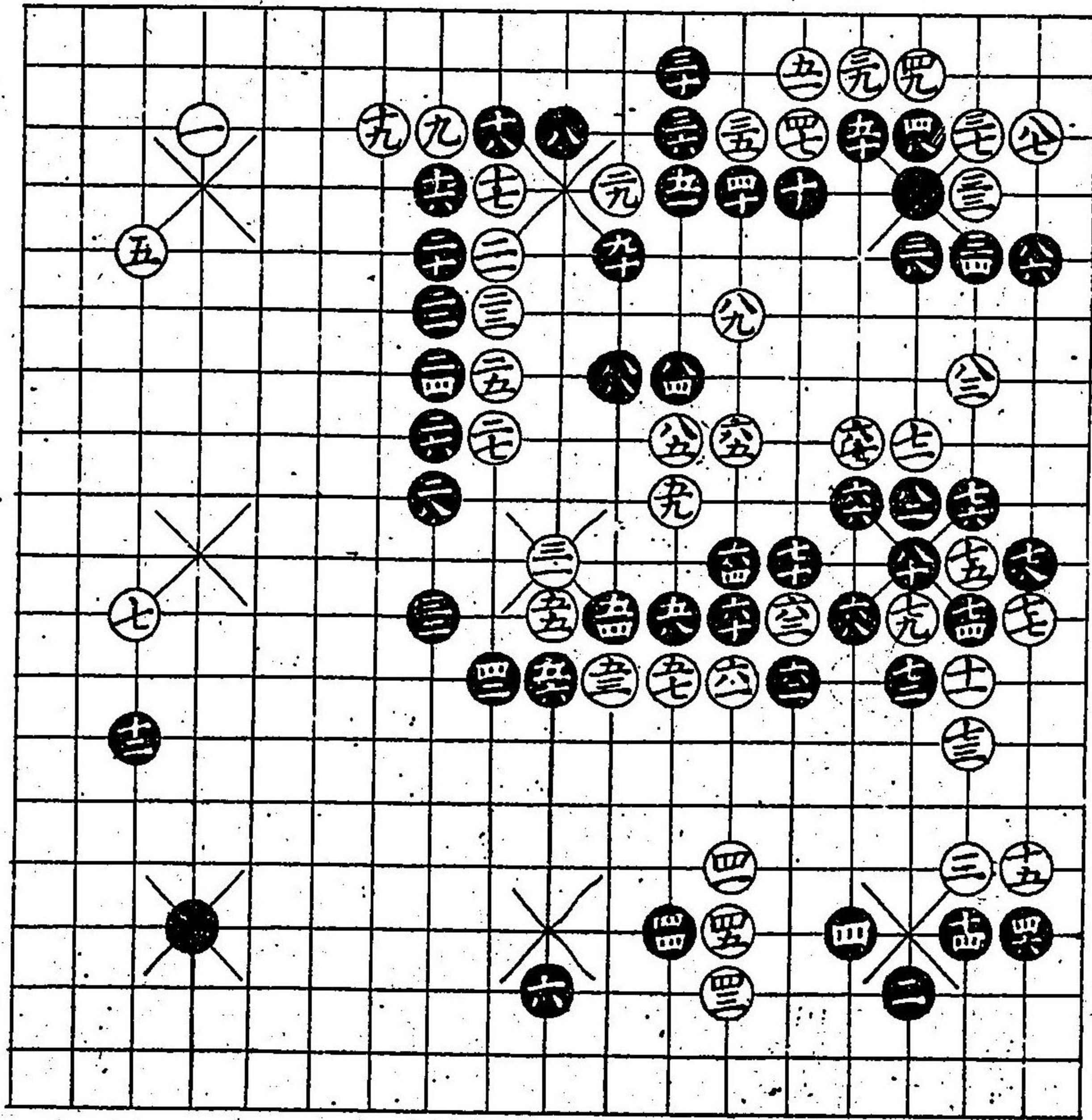

公ック

二五ノ手吉
二六ノ手吉
七五ノ手吉
八十ノ手吉

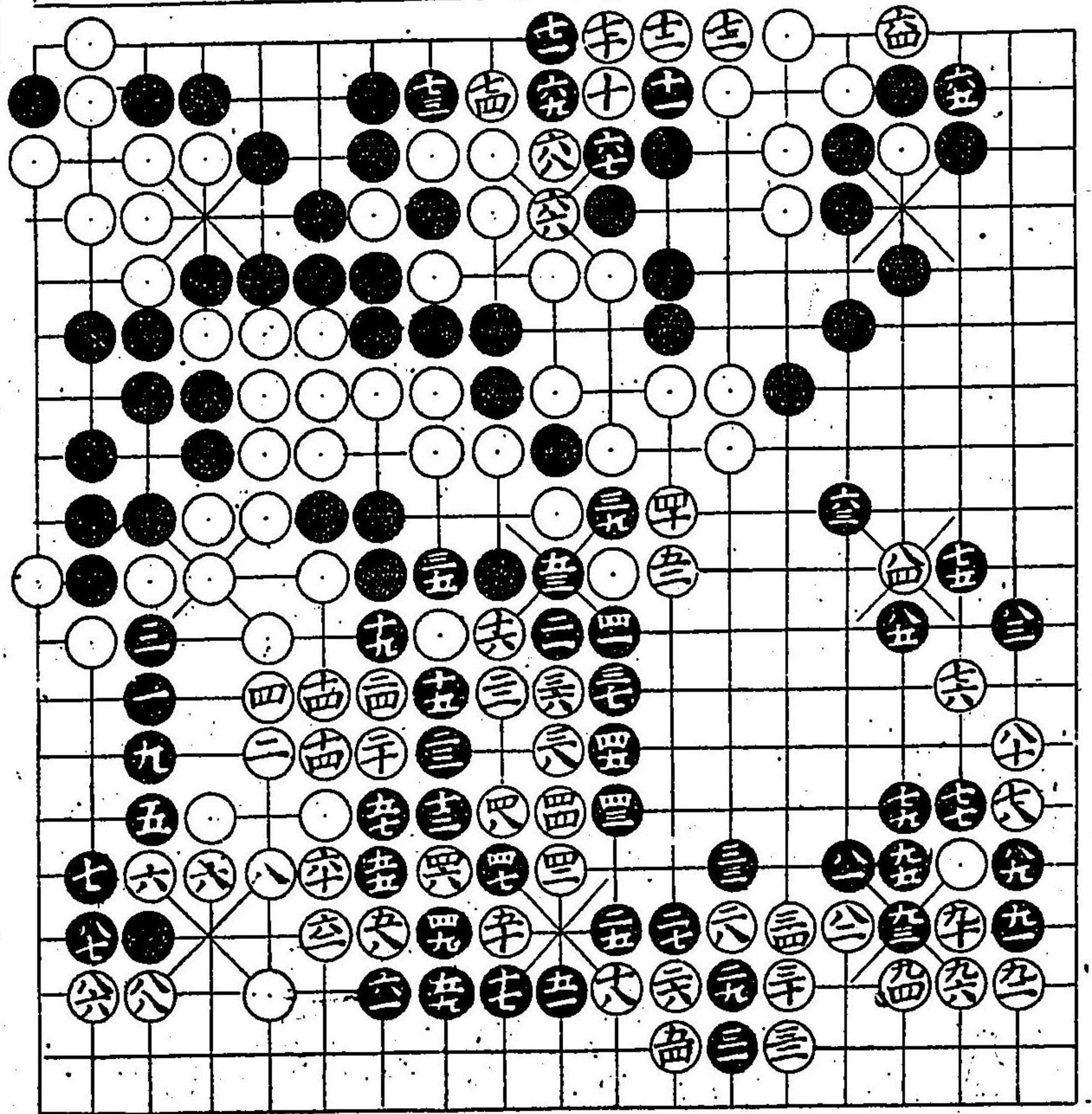

同年十一月
打掛八十六手

先番

算節
耕之助

二九ノ手
〇印吉
白四ノ手
五五ノ処吉

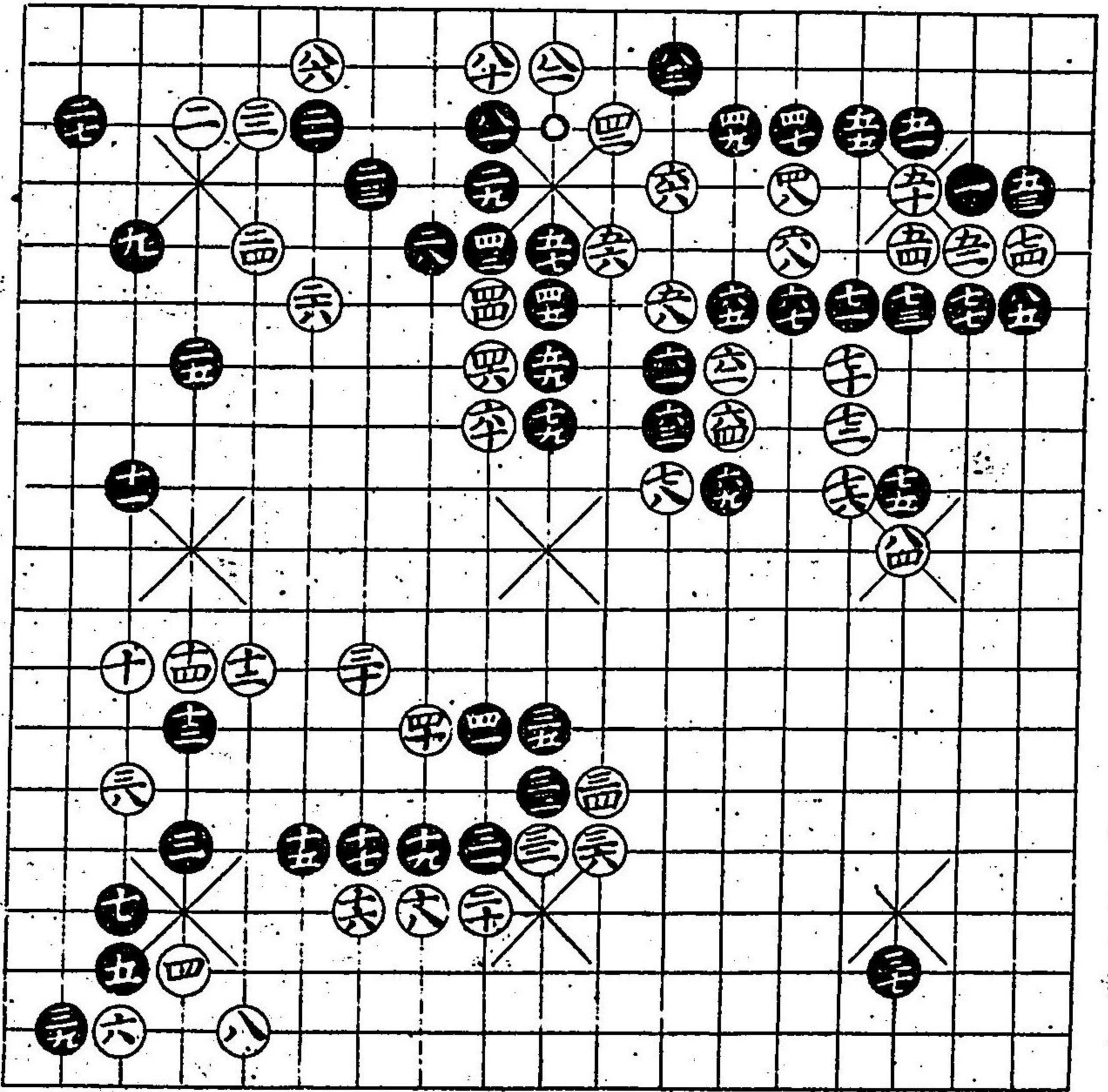

置碁心勝

明治廿五年八月二十日印刷
全一冊五卷八月廿一日刻出版

大隈市南区安永寺通
四丁目之百四十五番地

著者

本恒三郎

大隈市心之橋安永寺通

著者

本恒三郎

東京市信馬町三丁目

著者

本恒三郎

執事

全

本恒三郎

