

19 JUN 1939

社會統計月刊

第二卷第五號

北京特別市社會局編纂委員會編

中華民國二十八年五月出版

國立北平圖書館藏

社會統計月刊

第二卷第五號

目 錄

北京特別市社會局編纂委員會編

中華民國二十八年五月出版

北京特別市社會局社會統計月刊目錄

I. 商 業

1. 商 店

本市城內商店分類及四月份營業情況變動統計表.....	1
本市城內商店總數及營業歇業遷移調查統計表.....	10
本市各區商號遷移月報表.....	11
本市社會局所轄各市場商號統計月報表.....	12
本市社會局所轄各市場攤地承租退租月報表.....	12

2. 物 價

本市零售物價及指數表.....	15
本市零售物價指數表.....	15
本市零售物價指數圖.....	16
本市建築材料價格及指數表.....	17
本市米麵雜糧煤餉零售價格表.....	19
本市米麵雜糧煤餉躉售價格表.....	20

3. 糧 煤

本市煤炭輸進量消費量與貯存量調查表.....	22
本市食糧存儲量調查表.....	25
本市食糧消耗量調查表.....	25

4. 金 融

本市足金價格及指數表.....	24
本市銀莊業存放款額調查表.....	25
本市錢業存放款額調查表.....	26
本市各銀行存放款額調查表.....	27

II. 公 用

1. 水 電

四月份水電各項統計表.....	29
-----------------	----

2. 公 用

四月份檢定度量衡器具調查表.....	29
四月份檢查度量衡器具調查表.....	30

III. 救 濟

救濟院收容人數分類統計月報表.....	31
救濟院出院人數分類統計月報表.....	32

IV. 職 業 介 紹

職業介紹處登記求職人數統計表.....	33
職業介紹處求職者職業分類統計表.....	34
職業介紹處介紹得職人數統計表.....	34

V. 觀 光

本市各名勝遊覽處所門券進款統計表.....	35
本市主要名勝遊覽處所遊人國籍人數統計表.....	37
本市公共汽車管理處遊覽車乘客國籍人數統計表.....	41

VI. 雜 項

1. 火 災

本市火災調查表.....	43
--------------	----

2. 會 計

本市社會局收支對照表(一).....	44
本市社會局收支對照表(二).....	44

5. 人 事

本市社會局組織系統表.....	45
-----------------	----



商 店

本市城內商店分類及四月份營業情況變動統計表

社會局調查統計股編製

業 別	城內商店 分類家數	開業家數	歇業家數	遷移家數	附 註
總 計	23452	197	100	57	
農 業	1225	11	7	4	
米 麵 雜	781	8	6	2	
碾 房	14	0	0	0	
確 房	8	0	0	0	
茶 葉	124	0	1	0	
鮮 果	135	1	0	0	
青 菜	32	0	0	1	
花 籽	4	1	0	0	
鮮 花	39	0	0	0	
棉 花	78	1	0	1	
花 生	10	0	0	0	
林 業	245	1	0	0	
木 料	65	0	0	0	
棺 廠	90	0	0	0	
劈 柴	90	1	0	0	
畜 業	1714	5	5	1	
豬 店	39	0	1	0	
豬 肉	548	1	1	0	
豬 油	9	0	0	0	
豬 泡	6	0	0	0	
牛 肉	229	1	1	0	
牛 乳	64	0	1	0	
牛 油	4	0	0	0	
湯 鍋	205	0	0	0	
牛 鍋	40	0	0	0	
馬 蹄 湯	22	0	0	0	
皮 靴	4	0	0	0	
下 水	2	0	0	0	

內有郊外遷移家數
 營業家數
 四十四家
 四十一家
 未列表內

本市城內商店分類及四月份營業情況變動統計表(續)

業	別	城內商店 分類家數	開業家數	歇業家數	遷移家數	附註
	駱馬牛羊駝	15	1	0	0	
	雞鴨	20	0	0	0	
	鳥	4	0	0	0	
	骨毛	50	0	0	0	
	皮局	260	1	1	1	
	皮貨	53	0	0	0	
	皮革	35	0	0	0	
	皮碎	93	1	0	0	
	馬尾	12	0	0	0	
水	產	66	0	0	0	
	天	16	0	0	0	
	魚	50	0	0	0	
蠶	產	1160	9	10	4	
	煤	1145	9	10	4	
	汽	15	0	0	0	
金	製	1192	11	4	4	
	金	8	0	0	0	
	鑽	4	0	0	0	
	包	21	0	0	0	
	排	6	0	0	0	
	首	257	3	0	0	
	料	10	1	0	0	
	銅	248	1	0	2	
	五	38	0	0	0	
	銅	2	0	0	0	
	拔	16	0	0	0	
	刀	103	0	0	0	
	織	39	1	0	0	
	織	421	5	4	2	
	造	2	0	0	0	
	電	9	0	0	0	

本市城內商店分類及四月份營業情況變動統計表(續)

業	別	城內商店 分類家數	開業家數	歇業家數	遷移家數	附註
土	分	8	0	0	0	
	石	175	0	1	1	
	石	56	0	0	1	
	陶	29	0	0	0	
	大	10	0	0	0	
	磁	71	0	1	0	
	土	9	0	0	0	
	草	1070	15	1	2	
	桌	285	2	0	1	
	小	105	1	0	0	
木	箱	79	1	0	0	
	藤	30	0	0	0	
	山	94	3	0	0	
	席	79	3	1	0	
	簾	27	1	0	0	
	蔴	33	1	0	0	
	蔴	201	3	0	1	
	價	13	0	0	0	
	梳	20	0	0	0	
	鳥	20	0	0	0	
紡	羅	33	0	0	0	
	桶	33	0	0	0	
	線	18	0	0	0	
	織	845	16	1	3	
	綢	82	0	0	0	
	洋	223	5	0	0	
	緞	46	2	0	1	
	綾	8	0	0	0	
	夏	4	1	0	0	
	冷	4	1	0	0	
零	12	2	1	0		

本市城內商店分類及四月份營業情況變動統計表(續)

業	別	城內商店 分類家數	開業家數	歇業家數	遷移家數	附註
	綢	片	53	0	0	0
	絨	線	280	2	0	1
	織	巾	89	3	0	1
	地	毯	44	0	0	0
化	學	品	631	6	2	2
	料	器	33	0	0	0
	造	紙(附樂紙)	81	0	1	0
	人	造	2	0	0	0
	油	水	77	0	0	1
	顏	漆	83	0	0	0
	膠	漆	67	4	0	1
	漿	膠	9	0	0	0
	酒	粉	1	0	0	0
	牙	粉	1	0	0	0
	化	業	2	0	0	0
	洗	藥	216	1	1	0
	醫	房	20	0	0	0
	硝	皮	4	0	0	0
教	洗	局	34	1	0	0
	育	品	528	6	3	1
	書	籍	138	1	0	1
	南	具(附帖套)	373	5	3	0
	字	帖	8	0	0	0
	體	品	8	0	0	0
	修	水	1	0	0	0
美	新	品	1059	8	4	3
	球	品	56	0	0	0
	古	玩	110	0	0	0
	玉	器	129	2	0	0
	字	畫	45	0	0	0

本市城內商店分類及四月份營業情況變動統計表(續)

業	別	城內商店 分類家數	開業家數	歇業家數	遷移家數	附註
照製	像版	86	1	1	0	
油	畫	7	0	0	0	
電	刻	2	0	0	0	
雕	刻	3	0	0	0	
印	刷	2	0	0	0	
印	刷	148	4	1	2	
訂	縫	1	0	0	0	
裝	畫	11	0	0	0	
圖	畫	103	0	0	0	
畫	字	135	0	2	0	
燈	像	6	0	0	0	
雕	畫	14	0	0	0	
翠	漆	8	0	0	0	
振	花	7	0	0	0	
益	指	4	0	0	0	
鑽	景	5	0	0	0	
草	花	13	0	0	0	
鐵	花	42	0	0	0	
佛	花	1	0	0	0	
玻	像	7	0	0	0	
鈞	框	53	1	0	0	
美	匣	60	0	0	1	
西	社	1	0	0	0	
新	業	2453	28	12	8	
估	服	103	3	1	1	
軍	襪	118	5	1	0	
雨	衣	156	4	1	0	
鞋	衣	39	1	0	0	
帽	衣	4	0	0	0	
	店	272	3	2	1	
	店	143	0	2	1	

本市城內商店分類及四月份營業情況變動統計表(續)

業	別	城內商店 分類家數	開業家數	歇業家數	遷移家數	附註
機	成	衣	1092	8	5	5
	尙	鞋	257	2	0	0
	壽	衣	29	0	0	0
	絲	帶	95	1	0	0
	盔	頭	11	0	0	0
	帽	結	7	0	0	0
	包	頭	4	0	0	0
	皮	頁	2	0	0	0
	花	靴	6	0	0	0
	車	邊	115	1	0	0
	機	圍	415	3	3	0
	電	電	9	0	0	0
	無	機	135	2	0	0
	鐘	表	18	0	1	0
	修	表	239	0	2	0
交	修	理	7	1	0	0
	修	理	7	0	0	0
	通	運	615	8	2	1
	汽	車	140	0	0	1
	馬	行	18	0	0	0
	自	行	187	4	2	0
	人	力	118	2	0	0
	大	車	34	0	0	0
	手	車	46	0	0	0
	修	補	7	0	0	0
	車	皮	15	0	0	0
	運	草	26	2	0	0
	落	貨	23	0	0	0
	腳	貨	1	0	0	0
	旅	店	436	1	1	0
店		60	0	0	0	

本市城內商店分類及四月份營業情況變動統計表(續)

業	別	城內商店 分類家數	開業家數	歇業家數	遷移家數	附註
建 修	客棧	132	0	0	0	
	公寓	116	1	1	0	
	小築	128	0	0	0	
	木	326	1	2	0	
	膠	322	1	2	0	
	修	3	0	0	0	
	理	1	0	0	0	
	品	1678	16	9	6	
	油	497	1	2	0	
	紙	408	10	5	4	
	販	1	0	0	0	
	廣	141	0	0	0	
	裝	16	2	0	1	
	貨	15	0	0	0	
	器	51	0	0	0	
	貨	164	1	2	0	
	箱	10	0	0	0	
	燭	93	1	0	0	
	油	71	0	0	0	
	袋	57	0	0	0	
	包	9	0	0	0	
	貨	27	0	0	0	
	傘	11	1	0	0	
衡	20	0	0	1		
具	17	0	0	0		
髮	17	1	0	0		
子	46	0	0	0		
炮	7	1	0	0		
票	50	0	1	0		
袋	24	0	0	0		
瓶	5	0	0	0		

本市城內商店分類及四月份營業情況變動統計表(續)

業	別	城內商店 分類家數	開業家數	歇業家數	遷移家數	附	註
	舖	陳	11	0	1	0	
	攤	紙	10	0	0	0	
飲	食	業	2073	14	11	2	
	南	味	54	0	0	0	
	罐	果	194	1	2	0	
	糖	點	154	1	1	1	
	糕	貨	18	1	0	0	
	麵	包	2	1	0	0	
	挂	麵	8	0	0	0	
	肉	鬆	2	0	0	0	
	糖	房	31	0	0	0	
	粉	房	40	0	0	1	
	豆	廣	92	0	0	0	
	油	貨	1113	7	6	0	
	鹽	店	2	0	0	0	
	雜	局	12	0	0	0	
	酒	店	319	3	2	0	
	食	子	4	0	0	0	
	酒	蝦	6	0	0	0	
	花	莊	6	0	0	0	
	茶	湯	8	0	0	0	
	烙	炸	8	0	0	0	
飲	食	業	2339	16	14	1	
	飯	莊	31	0	0	0	
	飯	館	152	0	1	0	
	飯	舖	441	2	4	1	
	番	茶	6	0	0	0	
	食	堂	20	0	0	0	
	茶	社	29	0	0	0	
	麵	啡	17	0	0	0	
	汽	水	10	1	0	0	

本市城內商店分類及四月份營業情況變動統計表(續)

業	別	城內商店分類	店數	開業家數	歇業家數	遷移家數	附註
		棍	8	3	0	0	
		食	182	0	1	0	
		食	5	0	0	0	
		館	137	3	1	0	
		館	352	1	2	0	
		首	141	1	2	0	
		餅	475	4	1	0	
		麵	333	1	2	0	
醫	藥	藥	1489	10	3	3	
		藥	478	2	1	1	
		藥	95	0	0	0	
		牙	83	1	0	0	
		醫	2	0	0	0	
		髮	539	6	2	1	
		堂	112	0	0	0	
		局	180	1	0	1	
銀	行	行	126	3	1	0	
		所	35	0	0	0	
		業	91	3	1	0	
具	舖	舖	83	0	0	0	
		業	83	0	0	0	
交	所	所	1	0	0	0	
		業	1	0	0	0	
品	舖	舖	223	0	3	2	
		房	126	0	3	1	
		舖	36	0	0	0	
		房	34	0	0	0	
		舖	4	0	0	0	
		舖	22	0	0	1	
		舖	1	0	0	0	
購	業	業	93	0	0	1	

本市城內商店分類及四月份營業情況變動統計表(續)

業	別	城內商店分類	開業家數	歇業家數	遷移家數	附註
電	影	10	0	0	0	
戲	院	15	0	0	0	
球	社	21	0	0	0	
書	社	47	0	0	1	
廣	茶	294	2	0	2	
告	介	25	2	0	0	
廣	告	266	0	0	2	
儲	工	3	0	0	0	
拍	介	231	5	0	4	
土	藥	291	5	0	4	
七	藥	557	2	0	2	
其	他	225	1	0	0	
水	井	279	1	0	2	
錶	衣	1	0	0	0	
家	業	5	0	0	0	
派	報	38	0	0	0	
命	社	1	0	0	0	
格	館	7	0	0	0	
收	借	1	0	0	0	
糞	票	1	0	0	0	
	廠					

本市城內商店總數及營業歇業遷移調查統計表

二十七年一月至二十八年四月

項 目 月 份	總 數	營 業	歇 業	遷 移
27年1月	22169	110	94	33
2月	22183	137	123	40
3月	22345	316	154	61
4月	22439	251	157	52
5月	22551	235	113	48
6月	22632	195	114	34
7月	22680	143	95	27
8月	22743	191	128	42
9月	22826	206	123	34
10月	22894	167	99	41
11月	22972	184	106	45
12月	23098	218	92	48
28年1月	23196	183	85	49
2月	23243	105	58	37
3月	23355	229	117	42
4月	23452	197	100	57

社會局調查統計股編

本市各區商號遷移月報表

中華民國二十八年四月份

分		區	商號遷入家數	商號遷出家數
內	一	區	4	4
內	二	區	5	5
內	三	區	4	8
內	四	區	—	—
內	五	區	2	3
內	六	區	4	3
外	一	區	4	3
外	二	區	6	6
外	三	區	7	6
外	四	區	3	2
外	五	區	4	2
東		郊	—	—
西		郊	2	3
南		郊	1	1
北		郊	—	—
總		計	46	46

社會局商業股編

本市社會局所轄各市場商號統計月報表

中華民國二十八年四月份

業 場 別	東安市場	西安市場	西單市場	廣安市場	文化商場	朝陽市場	東單菜市場
飲 食 類	33	5	3	3	—	20	—
服 用 類	61	4	—	—	—	9	—
醫 藥 類	7	1	1	—	—	5	—
娛 樂 類	7	10	—	—	—	4	—
油 鹽 蔬 菜 類	—	—	13	12	—	—	44
魚 肉 海 味 類	4	—	19	46	—	1	70
美 術 工 藝 圖 書 類	17	3	—	—	16	—	—
其 他 雜 業 類	100	3	2	—	—	32	18
合 計	229	26	38	61	16	71	132

社會局商業股編

本市社會局所轄各市場攤地承租退租月報表

中華民國二十八年四月份

市 場 名 稱	承 租 戶 額	承 租 段 額	退 租 戶 額	退 租 段 額
東 安 市 場	2	2	2	2
西 安 市 場	—	—	—	—
西 單 市 場	—	—	—	—
廣 安 市 場	—	—	—	—
文 化 商 場	—	—	—	—
朝 陽 市 場	—	—	—	—
東 單 菜 市 場	—	—	—	—
合 計	2	2	2	2

社會局商業股編

物 價

本市零售物價及指數表

二十八年四月份

社會局調查統計股編製

品 名	單位	市 價 (元)				指 數 (二十六年四月=100)			
		本月平均	上 旬	中 旬	下 旬	本月平均	上 旬	中 旬	下 旬
總 指 數						151.80	149.78	151.99	153.62
(1) 食 糧						141.87	144.11	140.68	140.81
1. 糧 食						155.14	152.72	153.76	158.93
中 西 貢 米	包	26.30	25.20	26.00	27.70	159.71	153.03	157.89	168.21
中 仰 光 米	"	24.10	23.50	23.50	25.30	169.56	165.34	165.34	178.01
小 站 星 米	"	26.36	26.00	26.00	27.40	172.90	169.85	169.85	179.01
緜 甸 米	袋	Nil	Nil	Nil	Nil	Nil	Nil	Nil	Nil
綠 伏 地 米	市斤	.581	5.52	5.73	6.20	134.71	131.83	136.85	135.46
玉 枝 米	"	.106	.105	.105	.109	120.07	118.18	118.18	123.86
蔞 米	"	.087	.087	.087	.087	152.63	152.63	152.63	152.63
蔞 麥 豆	"	.091	.091	.087	.095	124.65	124.65	119.17	130.13
蔞 豆	"	.089	.087	.094	.087	117.54	114.47	123.68	114.47
高 小 綠 蔞	"	.105	.105	.105	.105	132.89	132.89	132.89	132.89
蔞 菜 米	"	.076	.074	.074	.08	237.50	231.25	231.25	250.00
蔞 豆	"	.101	.10	.10	.105	145.24	142.86	142.86	150.00
蔞 菜 豆	"	.119	.118	.118	.12	185.41	184.37	184.37	187.50
蔞 菜 豆	"	.082	.082	.082	.082	164.00	164.00	164.00	164.00
2. 蔞 菜						162.87	171.02	160.76	156.83
白 油 蔞	"	.103	.07	.12	.12	356.32	241.38	413.79	413.79
蔞 菜	"	.055	.084	.056	.026	100.60	152.72	101.82	47.27
蔞 菜	"	.036	.039	.02	.02	146.30	216.67	111.11	111.11
蔞 菜	"	.066	.08	.06	.06	222.22	266.67	200.00	200.00
蔞 菜	"	.092	.067	.12	.089	97.87	71.27	127.66	94.68
蔞 菜	"	.08	.08	.08	.08	108.11	108.11	108.11	108.11
蔞 菜	"	.51	.52	.50	.52	155.08	157.09	151.05	157.09
蔞 菜	"	.29	.36	.26	.26	284.78	349.51	252.42	252.42
蔞 菜	"	.063	.078	.056	.056	218.39	268.96	193.11	193.11
蔞 菜	"	.29	.36	.26	.26	97.77	120.00	86.67	86.66
蔞 菜	"	.10	.10	.10	.10	192.31	192.31	192.31	192.31
蔞 菜	"	.19	.16	.20	.20	236.28	202.53	253.16	253.16
蔞 菜	"	.45	.45	.45	.45	135.95	135.95	135.95	135.95
蔞 菜	"	.51	.54	.50	.50	47.57	50.05	46.33	46.33
蔞 菜	"	.16	.16	.16	.16	145.45	145.45	145.45	145.45
蔞 菜	"	.38	.04	.035	.04	112.75	117.65	102.94	117.65
3. 魚 肉						137.39	139.88	135.81	136.48
豬 肉	市斤	.31	.31	.31	.31	129.05	127.05	129.05	129.05
羊 肉	"	.43	.43	.43	.43	150.87	150.87	150.87	150.87
牛 肉	"	.37	.37	.37	.37	114.53	114.53	114.53	114.53
中 魚	"	.25	.28	.24	.24	116.74	126.03	110.59	110.59
中 魚	"	.20	.20	.20	.20	47.96	47.96	47.96	47.96
中 魚	"	.23	.28	.20	.20	163.07	201.44	143.88	143.88
中 魚	"	.32	.32	.32	.32	102.23	102.23	162.23	102.23
中 魚	"	.70	.70	.70	.70	188.67	188.67	188.67	188.67

本市零售物價及指數表(續)

品名	單位	市價 (元)				指數 (二十六年四月=100)			
		本月平均	上旬	中旬	下旬	本月平均	上旬	中旬	下旬
雞	1市斤	.40	.40	.40	.40	136.99	136.99	136.99	136.99
雞	1個	.035	.03	.035	.04	224.44	200.00	233.33	240.00
蛋類	1市斤	.503	.50	.50	.51	198.95	197.63	197.63	201.58
油	"	.31	.31	.31	.31	133.04	133.04	133.04	133.04
醬	"	.163	.16	.17	.17	86.80	83.33	88.54	88.54
醬	"	.092	.086	.094	.095	103.00	96.63	105.62	106.74
油	"	.07	.07	.07	.07	87.50	87.50	87.50	87.50
醋	"	.123	.12	.13	.12	112.39	109.50	117.18	109.50
糖	"	.043	.05	.04	.04	54.17	62.50	50.00	50.00
糖	1磅	.23	.25	.22	.22	110.24	120.18	105.27	105.27
糖	1磅	.29	.30	.28	.28	119.45	125.50	116.67	116.67
(II) 煤	1市斤	.875	.875	.875	.875	188.98	188.98	188.98	188.98
末	"	.600	.600	.600	.600	200.00	200.00	200.00	200.00
紅	"	Nil	Nil	Nil	Nil	Nil	Nil	Nil	Nil
烟	"	.605	.605	.605	.605	171.28	171.28	171.28	171.28
元	"	.550	.550	.550	.550	183.33	183.33	183.33	183.33
木	"	7.00	7.00	7.00	7.00	150.09	150.09	150.09	150.09
柴	"	1.70	1.70	1.70	1.70	141.66	141.66	141.66	141.66
亞細亞	1市斤	.23	.22	.24	.24	141.41	133.33	145.45	145.45
煤	5加侖	9.00	8.20	9.40	9.40	160.71	146.43	167.85	167.85
油	10厘	.078	.078	.078	.078	173.33	173.33	173.33	173.33
亞細亞	6支	.31	.30	.32	.32	156.66	150.00	160.00	160.00
煤	1市斤	.72	.72	.72	.72	156.52	156.52	156.52	156.52
花	1市尺	.142	.135	.145	.145	157.41	150.00	161.11	161.11
布	"	.187	.178	.188	.195	166.96	158.92	167.85	174.11
布	"	.160	.155	.16	.165	166.66	154.25	170.21	175.53
布	"	.22	.215	.22	.225	169.23	165.38	169.22	173.08
布	"	.206	.195	.21	.215	178.18	168.16	181.03	185.34
布	"	.273	.255	.275	.285	123.49	115.91	125.00	129.54
(IV) 項	1市斤	1.28	1.28	1.28	1.28	133.33	133.33	133.33	133.33
茶	"	1.60	1.60	1.60	1.60	166.67	166.67	166.67	166.67
茶	"	2.40	2.40	2.40	2.40	150.00	150.00	150.00	150.00
酒	"	.38	.35	.35	.42	169.64	159.00	159.00	190.91
酒	"	.80	.80	.80	.80	140.85	140.85	140.85	140.85
石	1塊	.13	.13	.13	.13	130.00	130.00	130.00	130.00
條	1條	.22	.22	.22	.22	138.46	138.46	138.46	138.46
紙	1張	.02	.02	.02	.02	153.84	153.84	153.84	153.84
紙	"	.25	.25	.255	.25	119.05	119.05	119.05	119.05
紙	"	.02	.02	.02	.02	117.65	117.65	117.65	117.65
紙	"	.052	.052	.052	.052	104.00	104.00	104.00	104.00

本市零售物價指數表

二十七年五月至二十八年四月

類 月 別	27年 5月	6月	7月	8月	9月	10月	11月	12月	28年 1月	2月	3月	4月
總指數	126.63	134.77	142.74	146.10	144.55	137.06	137.75	138.60	141.67	146.61	148.59	151.80
食物類	114.23	117.27	128.79	128.06	116.11	106.60	111.36	119.18	128.80	141.25	144.85	141.87
燃料類	161.04	168.27	173.03	179.73	186.72	168.09	162.00	163.04	160.34	160.46	164.74	167.04
棉布類	123.96	135.78	144.51	144.45	142.10	142.46	140.25	132.03	138.47	149.31	152.73	159.77
雜項類	107.29	117.74	124.63	132.13	133.19	135.82	137.41	139.90	139.07	135.39	135.39	138.50

社會局調查統計股編

二十七年五月至二十八年四月本市零售物价指数表
(二十六年四月=100)

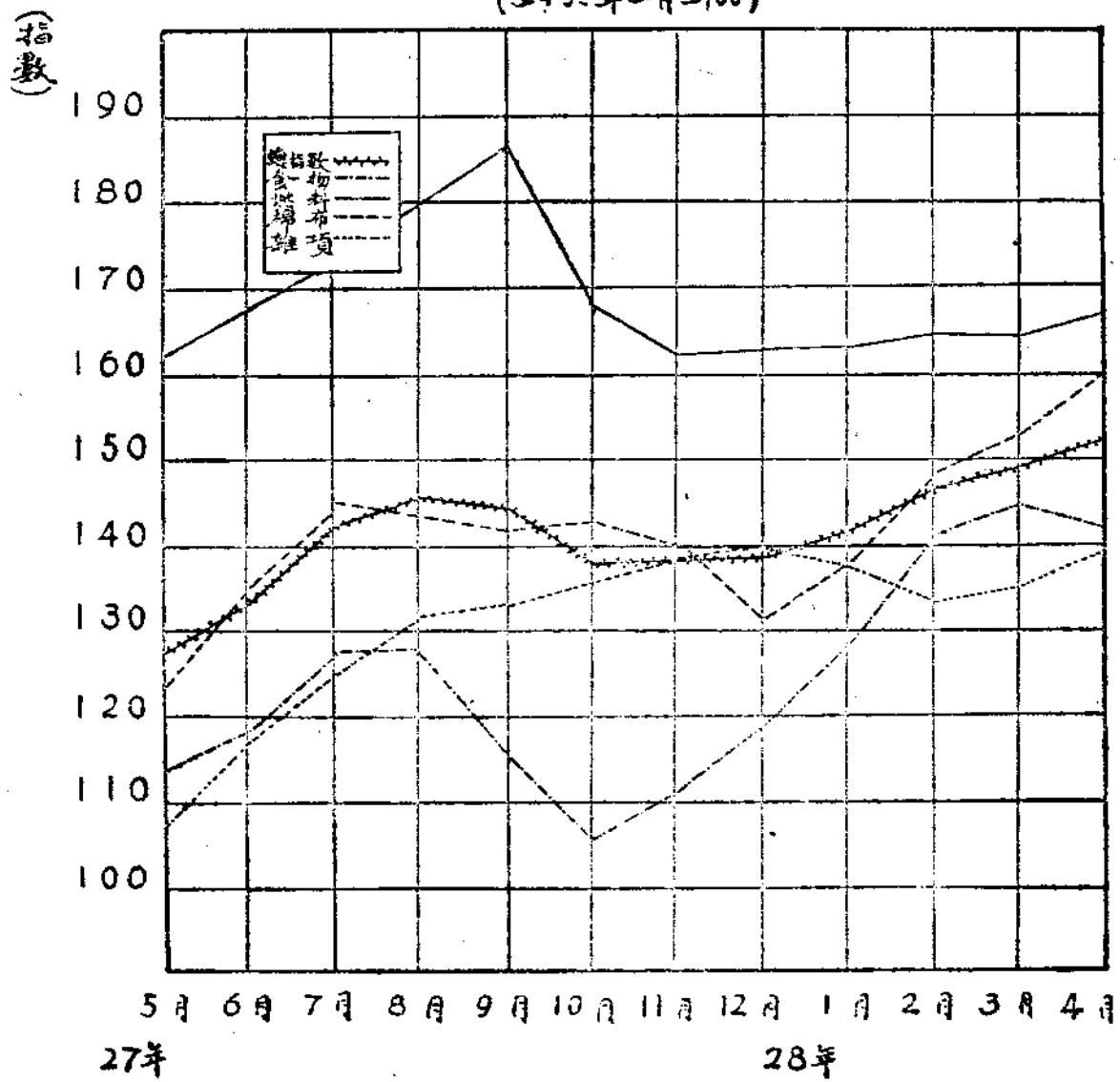

本市建築材料價格及指數表

民國二十八年四月份

類別	品名	單位	市價 (元)	指數 (28年4月=100)	附註		
五	鐵	圓板	鐵	市斤	.225	150.00	1市斤=2市
		鐵管	鐵	市斤	.230	153.33	
		"	直徑15分	英尺	.800	160.00	
		"	直徑2寸	"	1.15	135.29	
		鐵絲	(大小號)	市斤	.32	160.00	
		洋釘	(大小號)	"	.45	281.25	
		螺絲釘	6分	羅	.35	218.75	1羅=12寸
		"	1寸	"	.50	147.05	
		"	1寸2分	"	.65	162.50	
		"	1寸5分	"	.90	200.00	
"	2寸	"	1.15	176.92			
金	銅	黃銅	圓	市斤	1.20	141.17	
		紅銅	圓	"	1.60	155.55	
		銅板	銅	"	1.40	108.33	
		銅絲	(大小號)	"	1.30	121.05	
		銅釘	(大小號)	磅	1.55	125.00	
		黃銅管	黃銅管	市斤	2.50	125.00	
金	鉛	鉛絲	塊		.30	250.00	
		"	(粗)		.35	194.44	
		"	(細)		.45	187.50	
		鉛鐵	(3尺寬)	張	2.80	200.00	
金	鋼	鋼條	條			缺貨	
		鋼絲	(20號)	磅	3.00	136.36	"
玻	璃	薄玻璃	玻璃	方英尺	.20	181.81	
		花玻璃	玻璃	方英尺	.65	130.00	
		玻璃磚	玻璃磚	方英尺	1.50	115.38	
		色玻璃	紅黃綠紫	方英尺	1.00	125.00	藍色缺

本市建築材料價格及指數表(續)

類別	品名	單位	市價 (元)	指數 (28年4月=100)	附註	
灰	洋白灰	袋	5.30	129.26	1袋=85磅	
	青灰	百市斤	.80	177.77		
	高次貨	"	1.00	208.33		
	純沙	"	.80	177.87		
	石	青白	尺	.75		187.50
	刀	市斤	.13	162.50		
磚	紅長磚大開條	百塊	2.80	175.00		
	機器紅長磚	"	2.80	155.55		
	次長條四丁紅磚	"	2.30	153.33		
	灰長磚大開條	"	2.80	200.00		
	灰小長條斧刃磚	"	1.80	200.00		
	尺四灰方磚	"	18.00	225.00		
	尺二灰方磚	"	14.00	233.33		
瓦	大板瓦	"	1.40	233.33		
木	上等紅松方木	100方寸	50.00	312.50		
	黃花松方木	"	25.00	166.66		
	美松板	"	34.00	226.66		
	美松木	100尺	34.00	170.00		
	建松板	1塊	4.20	175.00	1塊=1丈2寸 長2寸厚1尺寬 一個=90條	
	杉木四尺板條	1塊	19.00	135.71		
料	杉木一寸板	1塊	19.00	158.33		
電	白綫德國西門子	7 2 碼	18.00	225.00		
	" " 東洋中常	"	9.00	275.14		
	電鈴綫(小盤)	1 5 碼	.30	150.00		
	黑綫德國西門子	1 0 0 碼	9.00	200.00		
	" " 東洋	"	6.30	203.22		
	燈泡西洋洋	1 隻	.38	115.75		
	" " 東洋洋	"	.20	153.84		
料	" " 上海	"	.20	153.84		

社會局調查統計股編製

本市米麵雜糧煤斤零售價格表

二十八年四月份

日期	米		麵粉	雜糧					煤				類	備考	
	大	西貢米	仰光米	寶船麵粉	黑豆	高粱	伏地小米	小米麵	玉米麵	門頭溝塊煤	門頭溝末煤	高綫塊煤	高綫末煤		元
	每斤	每斤	每斤	每斤	每斤	每斤	每斤	每斤	每斤	每百斤	每百斤	每百斤	每百斤		每百斤
一日	70枚	62枚	60枚	36枚	34枚	44枚	44枚	38枚	.875元	.60元	.80元	.525元	.55元		
二日	70	62	60	36	34	44	44	38	.875	.60	.80	.525	.55		
三日	79	62	60	36	34	44	44	38	.875	.60	.80	.525	.55		
四日	70	62	60	36	34	44	44	38	.875	.60	.80	.525	.55		
五日	70	62	60	36	34	44	44	38	.875	.60	.80	.525	.55		
六日	70	62	60	36	34	44	44	38	.875	.60	.80	.525	.55		
七日	70	62	60	36	34	44	44	38	.875	.60	.80	.525	.55		
八日	70	62	60	36	34	44	44	38	.875	.60	.80	.525	.55		
九日	70	62	60	36	34	44	44	38	.875	.60	.80	.525	.55		
十日	70	62	60	36	34	44	44	38	.875	.60	.80	.525	.55		
十一日	70	62	60	36	34	44	44	38	.875	.60	.80	.525	.55		
十二日	70	62	60	36	34	44	44	38	.875	.60	.80	.525	.55		
十三日	72	66	64	38	36	46	47	40	.875	.60	.80	.525	.55		
十四日	72	66	64	38	36	46	46	40	.875	.60	.80	.525	.55		
十五日	72	66	64	38	36	46	46	40	.875	.60	.80	.525	.55		
十六日	72	66	64	38	36	46	46	40	.875	.60	.80	.525	.55		
十七日	72	66	64	38	36	46	46	40	.875	.60	.80	.525	.55		
十八日	72	66	64	38	36	46	46	40	.875	.60	.80	.525	.55		
十九日	72	66	64	38	36	46	46	40	.875	.60	.80	.525	.55		
二十日	72	66	64	38	36	46	46	40	.875	.60	.80	.525	.55		
二十一日	72	66	64	38	36	46	46	40	.875	.60	.80	.525	.55		
二十二日	72	66	64	38	36	46	46	40	.875	.60	.80	.525	.55		
二十三日	72	66	64	38	36	46	46	40	.875	.60	.80	.525	.55		
二十四日	72	66	64	38	36	46	46	40	.875	.60	.80	.525	.55		
二十五日	72	66	64	38	36	46	46	40	.875	.60	.80	.525	.55		
二十六日	72	66	64	38	36	46	49	40	.875	.60	.80	.525	.55		
二十七日	72	66	64	38	36	46	46	40	.875	.60	.80	.525	.55		
二十八日	78	70	68	40	38	50	48	42	.875	.60	.80	.525	.55		
二十九日	78	70	68	40	38	50	48	42	.875	.60	.80	.525	.55		
三十日	78	70	68	40	38	50	48	42	.875	.60	.80	.525	.55		

社會局調查統計科編製

本市米麪雜糧煤斤臺售價格表

二十八年四月份

日	項 目	大 米		麵 粉	交 易 所 雜 糧		雜 糧				
		高西貢米	仰光米	寶船麵粉	紅 糧	黑 豆	玉 米	伏地小米	口 黑 豆	紅 糧	口 小 米
		每包	每包	每袋	每石	每石	每石	每石	每石	每石	每石
一	日	28.80元	24.50元	5.60元	8.48元	9.48元	14.80元	19.00元	11.55元	10.25元	14.50元
二	日	28.80	24.50	5.60	8.48	9.48	14.80	19.00	11.55	10.25	14.50
三	日	28.80	24.50	5.60	8.48	9.48	14.80	—	11.55	10.25	14.50
四	日	28.00	24.20	5.62	8.68	9.68	14.20	—	11.44	10.35	—
五	日	27.30	23.60	5.61	8.88	9.88	14.20	—	11.30	10.50	14.20
六	日	27.10	23.60	5.53	9.08	10.08	14.20	—	11.44	10.40	13.90
七	日	27.00	23.60	5.52	9.28	10.28	14.20	—	11.40	10.20	13.75
八	日	26.80	23.50	5.61	9.48	10.48	14.40	18.00	11.00	9.70	13.60
九	日	27.20	23.60	5.58	9.68	10.68	14.45	18.00	11.25	10.10	13.65
十	日	27.20	23.50	5.62	9.79	10.88	14.10	18.10	11.10	9.85	13.90
十一	日	27.40	23.40	5.62	9.64	—	14.23	18.10	11.10	9.78	13.70
十二	日	27.20	23.20	5.63	9.65	—	14.20	18.00	11.90	9.70	13.60
十三	日	27.00	23.20	5.63	—	—	14.20	18.20	11.00	10.00	13.80
十四	日	27.00	23.10	5.72	10.00	10.75	14.00	18.00	11.00	10.00	14.10
十五	日	—	—	—	10.00	10.75	14.00	—	—	10.00	14.10
十六	日	27.20	23.40	5.72	12.00	—	14.10	18.20	10.80	10.30	14.20
十七	日	27.00	23.40	5.72	10.00	10.75	14.35	18.20	10.00	10.00	14.20
十八	日	27.40	23.60	5.72	10.10	10.75	14.30	18.20	10.80	10.10	14.40
十九	日	27.70	23.80	5.76	9.95	10.70	14.30	18.20	10.90	9.95	14.30
二十	日	27.50	23.50	5.88	10.15	—	14.40	18.30	10.90	10.20	14.40
二十一	日	27.40	23.50	5.88	10.18	10.45	14.30	18.20	10.95	10.00	14.40
二十二	日	27.35	23.80	5.88	10.00	—	14.20	18.20	10.85	10.00	14.30
二十三	日	27.40	23.60	5.88	9.92	—	14.30	18.30	10.90	10.00	14.30
二十四	日	27.30	23.80	—	9.79	10.45	14.20	18.30	10.85	10.00	14.40
二十五	日	27.35	24.00	—	9.70	10.50	14.40	18.20	10.90	9.80	14.40
二十六	日	27.70	24.00	—	9.90	—	14.50	18.20	10.90	9.90	14.40
二十七	日	28.20	24.10	—	9.90	10.60	14.40	18.30	10.95	9.90	14.40
二十八	日	28.60	24.30	—	10.00	10.55	14.40	18.30	10.90	10.00	14.40
二十九	日	30.00	25.70	—	10.00	10.70	14.50	18.20	10.90	10.00	14.44
三十	日	28.70	25.30	6.56	10.15	—	14.40	18.50	11.00	10.10	14.50

本市米麵雜糧煤斤躉售價格表(續)

日 期	項 目 類	煤 類						備 考	
		門 頭 溝 塊 煤	門 頭 溝 末 煤	高 錢 塊 煤	高 錢 末 煤	元 煤	大 同 烟 煤		
		每 千 斤	每 千 斤	每 千 斤	每 千 斤	每 千 斤	每 千 斤		
一	日	7.50元	5.15元	7.00元	5.00元	5.50元	8.00元		
二	日	7.50	5.15	7.00	5.00	5.50	8.00		
三	日	7.50	5.15	7.00	5.00	5.50	8.00		
四	日	7.50	5.15	7.00	5.00	5.50	8.00		
五	日	7.50	5.15	7.00	5.00	5.50	8.00		
六	日	7.50	5.15	7.00	5.00	5.50	8.00		
七	日	7.50	5.15	7.00	5.00	5.50	8.00		
八	日	7.50	5.15	7.00	5.00	5.50	8.00		
九	日	7.50	5.15	7.00	5.00	5.50	8.00		
十	日	7.50	5.15	7.00	5.00	5.50	8.00		
十一	一	日	7.50	5.15	7.00	5.00	5.50	8.00	
十二	二	日	7.50	5.15	7.00	5.00	5.50	8.00	
十三	三	日	7.50	5.15	7.00	5.00	5.50	8.00	
十四	四	日	7.50	5.15	7.00	5.00	5.50	8.00	
十五	五	日	7.50	5.15	7.00	5.00	5.50	8.00	
十六	六	日	7.50	5.15	7.00	5.00	5.50	8.00	
十七	七	日	7.50	5.15	7.00	5.00	5.50	8.00	
十八	八	日	7.50	5.15	7.00	5.00	5.50	8.00	
十九	九	日	7.50	5.15	7.00	5.00	5.50	8.00	
二十	十	日	7.50	5.15	7.00	5.00	5.50	8.00	
二十一	一	日	7.50	5.15	7.00	5.00	5.50	8.00	
二十二	二	日	7.50	5.15	7.00	5.00	5.50	8.00	
二十三	三	日	7.50	5.15	7.00	5.00	5.50	8.00	
二十四	四	日	7.50	5.15	7.00	5.00	5.50	8.00	
二十五	五	日	7.50	5.15	7.00	5.00	5.50	8.00	
二十六	六	日	7.50	5.15	7.00	5.00	5.50	8.00	
二十七	七	日	7.50	5.15	7.00	5.00	5.50	8.00	
二十八	八	日	7.50	5.15	7.00	5.00	5.50	8.00	
二十九	九	日	7.50	5.15	7.00	5.00	5.50	8.00	
三十	十	日	7.50	5.15	7.00	5.00	5.50	8.00	

社會局調查統計科編製

糧 煤

本市煤炭輸進量消費量與貯存量調查表

二十八年四月份

上月原存量 (噸)	煤 球 三七二九・三九			無烟塊二二六七八・九三 有烟末三五〇〇七・三五			有烟塊一二九七・七五 無烟末三一三八・九八								
	輸 進 量 (噸)			消 費 量 (噸)			貯 存 量 (噸)								
旬 別	無烟塊	無烟末	有烟塊	有烟末	煤 球	無烟塊	無烟末	有烟塊	有烟末	煤 球	無烟塊	無烟末	有烟塊	有烟末	煤 球
上															
旬	三四九三・一六	九六二九・三八	無	一六一三・八二	二一六四・一五	二七八九・八〇	一四七〇・六・六四	一〇一・八五	一五一三・四三	一六四三・一八	二二三八二・二九	二九九二〇・〇九	一一九五・九〇	三三三九・三七	四二五〇・三六
中															
旬	三四〇六・三三	一一六〇・五・二九	六八四・一〇	一五七四・〇九	二〇四一・四〇	二五三六・九三	一〇九七四・五	五九七・五〇	一七〇二・〇六	一四四九・六二	二四二五一・六九	三〇五五〇・八八	一二八二・五〇	三一一一・四〇	四八四二・一四
下															
旬	二九五三・九六	一二三二七・九六	一九四・九五	一五四七・一〇	二二五三・九〇	三〇二二・七〇	一二五四六・五二	一九三・五〇	一九〇〇・四一	一六三三・三五	二四一八一・九五	三〇二二二・三二	一二八三・九五	二七五八・〇九	五五六二・六九

本市食糧現存量調查表

二十八年四月份

類	別	單位	上旬	中旬	下旬	
大	米	包	67,394	71,643	78,654	
麵	粉	袋	181,152	234,175	177,062	
雜	糧	石	1,103,084	1,159,358	1,105,358	
雜	糧	麵	斤	612,694	545,875	643,631

本市食糧消耗量調查表

二十八年四月份

類	別	單位	總計	上旬	中旬	下旬	
大	米	包	174,202	56,060	55,351	62,791	
麵	粉	袋	244,356	78,769	72,109	93,478	
雜	糧	石	254,398	79,740	80,723	93,935	
雜	糧	麵	斤	7,724,594	2,402,703	2,455,848	2,866,043

金 融

本市足金價格及指數表

二十八年四月份

日 期	項 別	價 (元) 格	指 數 (27年4月=100)	日 期	項 別	價 (元) 格	指 數 (27年4月=100)
一	日	223	152.18	十 六 日		227	154.90
二	日	224	152.86	十 七 日		230	156.94
三	日	224	152.86	十 八 日		238	161.60
四	日	224	152.86	十 九 日		238	161.60
五	日	224	152.86	二 十 日		235	159.56
六	日	225	153.54	二 十 一 日		235	159.56
七	日	225	153.54	二 十 二 日		236	160.24
八	日	224	152.86	二 十 三 日		238	161.60
九	日	223	152.18	二 十 四 日		239	162.38
十	日	223	152.18	二 十 五 日		240	163.06
十 一	日	223	152.18	二 十 六 日		243	165.10
十 二	日	223	152.18	二 十 七 日		244	165.78
十 三	日	222	151.50	二 十 八 日		248	168.50
十 四	日	225	153.54	二 十 九 日		248	168.50
十 五	日	227	154.90	三 十 日		248	168.50

本市賬莊業存放款額調查表

二十八年四月份

字	號	舖	址	存	款	數	放	款	數	備	考		
大	德	通	打	磨	廠	68	號	360,207.53	336,106.30	存款利率由3厘至8厘。放款利率由8厘至1分2厘，有無利者。			
德	順	興	草	廠	三	條		700.00	4,300.00	放款利率1分至1分4厘。			
寶	豐	盛	草	廠	十	條	21	號	24,000.00	22,747.75	存款利率7厘，有無利者。放款利率，1分至1分5厘。		
香	匯	豐	打	磨	廠	復	隆	店	254,448.31	253,291.72	存款利率5厘至1分2厘，或不給利。放款利率1分至1分7厘。		
白	昇	昌	草	廠	十	條		定期6,200.00 活期收付相頂外實收1,002.53	定期500.00	存款活期往來無利。放款定期利率1分。			
司	發	長	草	廠	九	條	43	號	55,637.10	50,038.65	存款利率6厘至1分，或不給利。放款利率1分至1分2厘。		
保	隆	堂	薛	家	灣	11	號	90,777.42	86,625.42	存款利率2厘至9厘，活期往來無利。放款利率8厘至1分2厘。			
仁	昌	號	草	廠	八	條	5	號	1,604.50	1,493.05	存款利率2厘至8厘，或不給利。放款利率1分至1分2厘。		
長	興	號	小	蔣	家	胡	同	26	號	165,184.22	164,002.27	存款利率3厘至1分，或不給利。放款利率6厘至1分5厘。	
永	泰	公	薛	家	灣	10	號	定期29,800.00 活期來往125,435.69	定期70,100.00 活期來往87,923.91	存款利率2厘至7厘，或不給利。放款利率7厘至1分2厘。			

社會局調查統計股編

本市錢業存放款額調查表

二十八年四月份

字	號	舖	址	存款數 (元)	放款數 (元)	備 考
振	大	號	前門大街	126,393.42	62,500.00	存款利率 .09 放款利率 .12
裕	豐	號	前門大街	87,198.09	56,870.49	存款利率 .08 放款利率 .12
亨	記	號	北長街	27,492.24	3,580.00	存款利率週息 .09 放款利率週息 .12
匯	昌	號	前門大街	48,391.45	10,254.72	存款利率週息 .02 放款利率週息 .10 存款利率週息 .09 放款利率週息 .12
益	大	號	宣內大街	2,300.00	—	存款利息 .10
正	通	號	珠寶市	2,419.31	2,400.00	存款利息 .08 放款利息 .10
豫	發	號	前門大街	65,925.00	50,931.00	存款利息 .09 放款利息 .13
裕	大	號	前門大街	36,442.82	18,412.57	存款利息 .09 放款利息 .12
義	發	號	前門大街	24,500.00	2,800.00	存款利息 .09 放款利息 .13
大	豐	號	前門大街	43,100.00	23,900.00	存款利息 .09 放款利息 .13
陸	裕	號	前門大街	—	—	存款利息 .10— .12 放款利息 .10— .12
源	通	厚	廊房二條	114,148.50	62,306.43	存款利息平均 .20— .10 放款利息平均 .10— .12
五	昌	號	崇內大街	15,723.45	30,177.19	存款利息 .08 放款利息 .09
會	源	號	安內大街	54,730.00	61,080.90	存款利息平均 .11 放款利息平均 .13
平	易	號	地外大街	27,285.75	—	存款利息 .10
永	增	號	西單牌樓	21,000.00	19,000.00	存款利息平均 .07 放款利息平均 .12
中	源	號	西河沿	122,510.86	56,608.87	存款利息 .02— .07 放款利息 .10— .15
晉	鴻	裕	前門大街	27,764.76	28,135.84	存款利息 .03— .10 放款利息 .03— .12

社會局調查統計股編

本市各銀行存放款額調查表

二十八年四月份

行 名	項 目	存 款 數		放 款 數		備 考
		共 收	共 付	共 收	共 付	
		(元)	(元)	(元)	(元)	
中 國 銀 行		2,174,437.50	2,599,557.11	116,547.65	189,010.36	
交 通 銀 行		1,776,270.17	2,229,440.54	188,707.17	84,653.28	
鹽 業 銀 行		2,408,664.04	2,302,263.16	428,036.07	420,049.41	
新 華 銀 行		820,463.82	826,069.07	27,817.55	16,270.37	
金 城 銀 行		3,673,250.51	3,451,194.51	882,600.99	829,322.84	
中 孚 銀 行		1,179,942.29	1,278,314.31	303,244.06	334,174.06	
中 國 實 業 銀 行		38,779.50	14,182.32	114,007.15	129,172.51	
浙 江 興 業 銀 行		251,611.25	325,460.50	52,347.60	34,591.41	
中 國 農 工 銀 行		288,328.21	298,457.48	113,984.34	115,691.26	
大 陸 銀 行		3,106,893.02	3,317,526.09	82,545.77	325,358.46	
中 南 銀 行		1,264,526.59	1,257,334.94	51,107.76	27,439.97	
上 海 銀 行		436,027.17	543,617.15	17,284.41	22,793.91	
中 央 銀 行		7,065.33	7,555.45	—	—	
大 生 銀 行		470,549.40	483,942.89	425,905.63	489,341.42	
河 北 省 銀 行		3,095,226.14	2,968,819.37	1,393,925.00	1,859,155.69	
北 京 市 銀 行		128,538.72	131,704.86	325,890.42	320,639.67	
聚 興 誠 銀 行		24,863.45	31,134.70	977.72	612.81	
中 國 國 貨 銀 行		52,435.97	54,440.48	8,898.08	13,161.46	
國 華 銀 行		968,197.10	885,475.68	120,893.86	141,319.04	
大 中 銀 行		1,417,559.16	1,663,241.67	860,693.52	701,039.46	

社會局調查統計課編

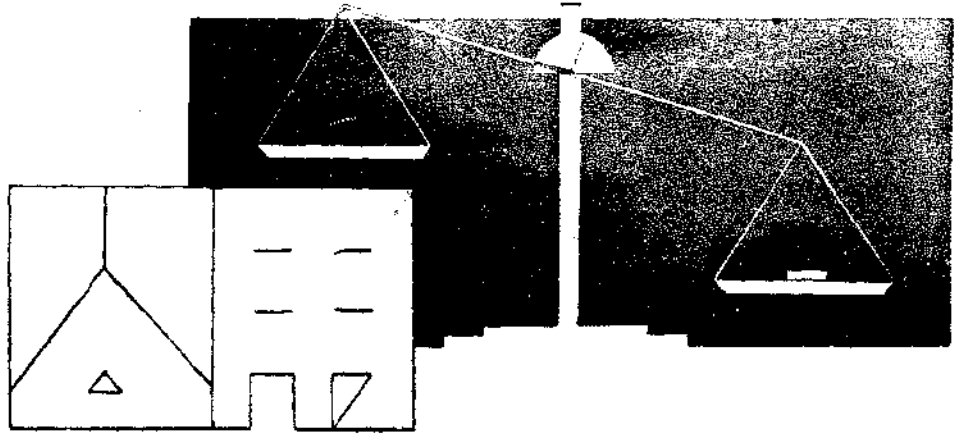

水 電

四月份水電各項統計表 公用股編製

水		電	
本市自來水用戶一二二一〇戶	本市自來水售水量二八六六三六六公噸	本市電燈用戶七〇四三〇戶	本市電燈積電量五三五二四四〇度
本市自來水積水量五九八四五〇公噸	監 驗 水 表 抽驗一八五具 加封二五九具	本市電燈用電量三〇八三四二四度	抽 驗 電 表 合格五二具 不合格一七具
		電料行登記三家	

度 量 衡

四月份檢定度量衡器具數目統計表

社會局公用股編製

日 期	項 別	量 器	衡 器	附 器	註	
一	日	—	4	44	檢定商號 本月二、九、十六、二十三、三十等日為星期六日植樹節放假二十一日無	
三	日	50	6	62		
四	日	—	—	1		
五	日	—	5	29		
七	日	100	42	45		
八	日	—	—	9		
十	日	100	20	61		
十一	日	—	6	10		
十二	日	—	8	45		
十三	日	—	—	26		
十四	日	100	—	20		
十五	日	40	—	28		
十七	日	—	11	57		
十八	日	—	8	36		
十九	日	—	—	33		
二十	日	—	8	39		
二十二	日	198	32	—		
二十四	日	50	59	57		
二十五	日	—	—	6		
二十六	日	—	—	49		
二十七	日	50	8	35		
二十八	日	—	7	21		
二十九	日	—	—	7		
總 計		698具	224具	720具		

四月份檢查度量衡器具數目統計表

社會局公用股編製

項 日	別 期	度	器	量	器	衡	器	附	註	
一	日		1		2		48		本月二、九、十六、二十三、三十等日爲星期日六日植欄節放假十七、十八兩日內勤	
三	日		—		120		123			
四	日		2		12		48			
五	日		4		80		104			
七	日		—		45		108			
八	日		1		13		71			
十	日		2		52		102			
十一	日		1		36		96			
十二	日		27		17		46			
十三	日		—		5		39			
十四	日		3		28		60			
十五	日		—		9		35			
十九	日		3		—		41			
二十	日		12		4		54			
二十一	日		—		35		75			
二十二	日		5		—		55			
二十四	日		3		95		86			
二十五	日		38		6		57			
二十六	日		1		55		73			
二十七	日		—		—		44			
二十八	日		—		80		106			
二十九	日		—		45		56			
總	計		103具		739具		1527具			



救濟院收容人數分類統計月報表

三十一年四月月份

日	部類	勞工部			印刷部			習織部			縫紉部			兒童部					
		共計	勞工	老殘	新收	共計	印刷組	機織組	新收	共計	縫紉組	理髮	新收	共計	男兒童	女兒童	新收		
1	日	1291	307	137	109	1	388	145	192	51	37	43	10	465	193	131	135	3	
2	日	1287	306	138	108		386	143	192	51	37	43	10	464	193	131	137		
3	日	1284	305	137	108		386	143	192	51	37	43	10	462	192	131	136		
4	日	1286	305	137	107	1	388	143	192	51	37	42	10	463	192	131	136	1	
5	日	1285	304	137	107		385	144	190	51	37	43	10	466	193	131	136	3	
6	日	1281	302	135	107	2	385	144	190	51	37	43	10	464	193	131	137		
7	日	1280	303	136	107		382	144	188	50	37	43	10	465	193	131	136	2	
8	日	1276	302	135	107		382	141	188	50	37	43	10	462	193	133	135	1	
9	日	1275	298	133	107		380	142	188	50	37	40	10	452	194	121	134		
10	日	1275	298	133	105		383	142	188	50	37	40	10	452	193	121	134	2	
11	日	1273	298	133	105		382	144	187	50	37	40	10	451	193	121	134		
12	日	1273	298	133	105	1	382	145	187	50	37	40	10	451	193	124	134		
13	日	1269	297	131	105	2	382	145	187	50	37	40	10	447	191	122	134		
14	日	1276	297	130	105		382	145	187	50	37	40	10	454	191	121	134	8	
15	日	1276	296	132	104		382	145	187	50	37	40	10	454	191	123	134	3	
16	日	1270	295	132	103		382	145	186	49	37	40	10	451	195	124	132		
17	日	1273	295	132	103		381	145	186	49	37	40	10	453	195	124	132		
18	日	1271	293	132	101	1	381	146	186	49	37	40	10	451	196	124	131		
19	日	1270	293	132	100		382	146	186	49	37	40	10	453	196	124	132		
20	日	1270	293	133	100		380	146	185	49	37	40	10	451	196	124	131		
21	日	1266	290	130	100		380	146	185	49	37	40	10	453	196	124	131		
22	日	1268	288	129	100		380	146	185	49	37	40	10	454	196	123	132		
23	日	1264	288	129	100		380	146	185	49	37	40	10	454	191	123	131		
24	日	1265	289	128	100	2	380	146	185	49	37	40	10	452	196	124	132	2	
25	日	1259	288	129	100		374	145	183	46	37	40	10	452	195	124	131	2	
26	日	1262	288	129	100		374	145	183	46	37	40	10	455	197	121	132	1	
27	日	1266	290	129	100	2	376	145	183	46	37	40	10	455	199	121	132	2	
28	日	1264	288	129	100		377	145	183	46	37	40	10	454	199	124	131		
29	日	1264	288	130	100		377	147	184	46	37	40	10	454	199	124	131		
30	日	1262	287	129	100		377	147	184	46	37	40	10	454	199	124	131		
31	日																		

救濟院出院人數分類統計月報表

二十八年四月份

日	部 類 期	別 計	勞 工 部			第 一 習 藝 部			第 二 習 藝 部				婦 女 兒 童 部					
			共 計	勞 工	殘 老	共 計	印 刷 組	機 織 一 組	機 織 二 組	共 計	挑 花 組	刺 綉 組	縫 紉 組	編 織 組	理 髮	共 計	男 兒 童	女 兒 童
總	計	108	31	15	10	22	8	9	5	8		1	7		27	13	16	18
1	日	1								1								
2	日	4	1			1	2								1	1		
3	日	3	1	1											2	1		1
4	日	3	1			1				2		1	1					
5	日	4	1			1	3	1	2									
6	日	4	2	2											2		1	1
7	日	1													1			1
8	日	8	1			1	3		2	1					4	1	1	2
9	日	13	1	1		1	2	2							10		9	1
10	日	8	4	2	2	2	1	1							2	1		1
11	日	1													1			1
12	日																	
13	日	7	2	2						1			1		4	2	2	
14	日	3	2	1		1									1		1	
15	日	6	1			1	2		1	1					3	1	1	1
16	日	4	1			1									3			2
17	日																	
18	日	3	2		2										1			1
19	日	3	1			1									2			2
20	日	3				2	1	1		1			1					
21	日	6	3	3											3	2	1	
22	日	3								1			1		2	2		
23	日	4	2	1	1										2			2
24	日	9	1	1		6	1	2	3						2	1		1
25	日	1	1			1												
26	日																	
27	日																	
28	日	3	2	2											1			1
29	日	1								1			1					
30	日	2	1	1						1			1					
31	日																	

社會局公益救濟股製

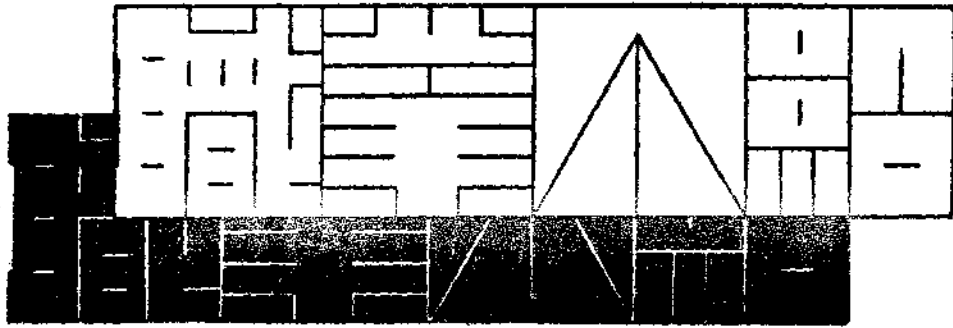

職業

職業介紹處登記求職人數統計表

二十八年四月份

項 目 期	總計	性 別				年 齡							教 育 程 度				
		男		女		11-20	21-30	31-40	41-50	51-60	61-70	高等教育	中等教育	初等教育	不識字		
		共計	已婚	未婚	共計	已婚	未婚										
總 計	217	188	114	74	29	12	17	53	81	49	22	10	2	7	86	118	6
一 日	9	7	1	6	2	2	—	2	3	1	—	3	—	—	3	5	1
三 日	15	11	6	5	4	1	3	5	5	5	—	—	—	2	7	6	—
四 日	9	9	5	4	—	—	—	—	5	3	1	—	—	—	4	5	—
五 日	4	3	3	—	1	1	—	—	1	2	1	—	—	—	3	1	—
七 日	14	11	7	4	3	—	3	3	3	4	3	1	—	3	4	7	—
八 日	13	10	5	5	3	—	3	7	2	—	4	—	—	—	7	5	1
十 日	8	6	2	4	2	1	1	4	3	1	—	—	—	—	2	6	—
十一日	9	8	4	4	1	1	—	2	4	3	—	—	—	—	1	8	—
十二日	8	8	7	1	—	—	—	—	3	2	1	2	—	—	5	3	—
十三日	12	11	7	4	1	1	—	4	3	3	2	—	—	—	2	9	1
十四日	10	10	7	3	—	—	—	2	6	1	1	—	—	—	1	6	—
十五日	1	1	—	1	—	—	—	—	1	—	—	—	—	—	1	—	—
十七日	14	14	5	9	—	—	—	7	3	3	—	—	1	—	8	6	—
十八日	9	9	7	2	—	—	—	1	4	—	4	—	—	—	5	3	1
十九日	9	8	6	2	1	—	1	3	1	5	—	—	—	1	3	5	—
二十日	7	7	4	3	—	—	—	2	5	—	—	—	—	—	3	4	—
二十一日	7	7	5	2	—	—	—	—	6	—	1	—	—	—	5	2	—
二十二日	7	7	4	3	—	—	—	—	4	2	1	—	—	—	3	4	—
二十四日	8	3	3	—	5	1	4	4	3	—	1	—	—	—	1	7	—
二十五日	9	8	8	—	1	1	—	—	3	6	—	—	—	1	3	5	—
二十六日	6	6	4	2	—	—	—	—	4	1	—	1	—	—	—	6	—
二十七日	11	9	7	2	2	—	2	3	2	3	1	1	1	—	7	4	—
二十八日	5	2	—	2	3	3	—	1	2	2	—	—	—	—	1	3	1
二十九日	13	13	7	6	—	—	—	3	5	2	1	2	—	—	4	8	1

職業介紹處編製

職業介紹處四月份求職者職業分類統計表

二十八年四月編製

業 別	人 數	共 計	性 別		
			男	女	
僕店書職教會醫院計司及總習	役員	42		36	6
	記員	29		18	11
	員	24		24	—
	帳生	20		16	4
	員	18		10	8
	習	14		14	—
	字	12		7	5
	及	12		8	4
	簿	11		11	—
	及	7		7	—
	練	3		3	—
	習	3		3	—
	士	2		2	—
	記	2		—	2
	員	1		1	—
	譯	1		1	—

職業介紹處編製

職業介紹處介紹得職人數統計表

二十八年四月編製

業 別	項 別	總 計	性 別						年 齡					教 育 程 度		
			男 性			女 性			11—20	21—30	31—40	41—50	高等教育	中等教育	初等教育	
			共計	已婚	未婚	共計	已婚	未婚								
總教僕店廚商書通汽護攝報事繪收司信保車	計師	105	60	33	27	45	15	30	44	28	22	11	4	38	63	
	役員	24	4	4	—	20	3	17	4	14	3	3	3	20	1	
	員	20	8	3	5	12	12	—	5	5	9	1	—	1	19	
	帳生	17	8	—	8	9	—	9	17	—	—	—	—	1	16	
	習	9	9	9	—	—	—	—	—	—	4	5	—	—	9	
	字	8	8	—	8	—	—	—	8	—	—	—	—	—	8	
	及	7	7	5	2	—	—	—	2	—	3	2	—	6	1	
	簿	4	3	2	1	1	—	1	2	2	—	—	—	4	—	
	及	3	3	2	1	—	—	—	1	—	2	—	—	—	3	
	練	2	1	1	—	1	—	1	1	1	—	—	—	1	1	
	習	2	2	—	2	—	—	—	1	1	—	—	—	1	1	
	士	2	2	2	—	—	—	—	—	2	—	—	—	1	1	
	記	1	—	—	—	1	—	1	1	—	—	—	—	1	—	
	員	1	1	1	—	—	—	—	—	1	—	—	1	—	—	
	譯	1	1	1	—	—	—	—	—	—	1	—	—	—	1	
	差	1	1	1	—	—	—	—	—	—	—	—	—	—	1	
	差	1	1	1	—	—	—	—	—	—	—	—	—	—	1	
	婦	1	1	1	—	—	—	—	—	—	—	—	—	—	1	
	夫	1	1	1	—	—	—	—	—	—	—	—	—	—	1	

職業介紹處編製

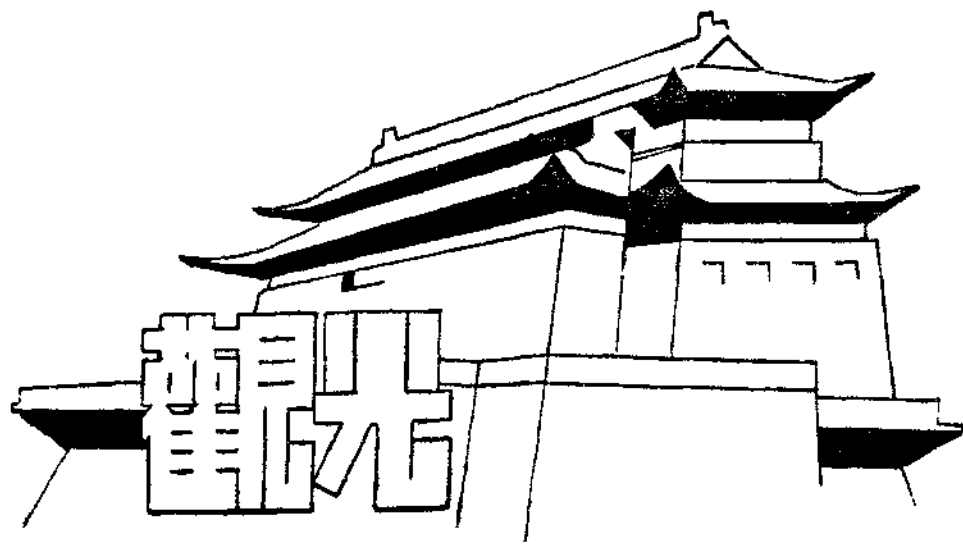

觀 光

本市各名勝遊覽處所門券進款統計表

二十八年三月份

日期	萬壽山	玉泉山	天壇	孔廟	先農壇	中南海公園	北海公園	中央公園	故宮博物院
三月一日	101.20	5.70	25.59	4.85	0.39	3.06	38.96	52.06	75.90
二日	46.20	3.50	7.38	1.40	0.13	0.61	2.99	2.45	11.50
三日	87.30	3.10	12.93	0.80	0.34	2.08	23.76	33.84	55.00
四日	59.40	2.95	17.88	5.80	0.53	2.71	26.36	160.39	92.40
五日	198.20	15.90	64.65	6.00	0.60	7.73	86.60	304.30	163.80
六日	59.30	5.10	23.73	3.75	0.31	2.80	30.96	83.10	114.20
七日	137.10	2.60	32.97	4.25	0.70	3.64	43.27	71.92	100.25
八日	174.90	8.35	39.88	4.05	0.73	3.55	31.18	69.64	86.30
九日	94.80	3.70	33.33	1.10	0.60	2.48	16.46	33.87	78.40
十日	67.40	2.85	8.64	0.75	0.26	1.64	16.03	18.48	55.30
十一日	63.80	11.00	15.78	0.95	0.52	2.30	24.66	23.69	74.50
十二日	327.50	16.30	72.21	4.00	0.80	6.80	54.61	73.32	113.60
十三日	91.60	5.15	23.70	1.30	0.50	2.53	27.65	32.77	94.40
十四日	139.40	8.00	18.90	0.95	0.52	2.93	27.18	41.15	86.30
十五日	183.60	14.65	20.85	2.30	0.43	2.80	34.76	43.27	70.60
十六日	97.00	3.80	20.55	4.10	0.44	1.73	10.83	15.40	64.10
十七日	232.20	18.75	32.10	2.40	0.44	2.93	41.11	52.40	88.80
十八日	157.60	10.40	31.02	8.75	0.39	3.86	30.23	42.41	80.10
十九日	468.90	44.50	77.64	8.85	0.81	9.60	97.43	130.39	120.50
二十日	125.90	4.80	35.64	休	0.44	3.06	30.23	41.96	88.30
二十一日	238.20	15.75	46.47	假	0.60	3.51	34.43	47.83	111.00
二十二日	145.80	10.35	35.46	5.00	0.60	3.74	35.38	57.93	87.30
二十三日	99.00	5.00	22.98	2.60	0.52	2.75	16.46	24.80	70.50
二十四日	137.20	6.95	34.32	5.05	0.70	3.37	21.66	40.40	82.60
二十五日	175.10	6.25	62.64	5.15	0.60	5.51	69.24	68.15	103.05
二十六日	269.20	16.75	48.14	12.70	0.73	5.73	46.27	47.80	78.00
二十七日	251.70	19.00	46.29	5.40	0.60	3.64	47.53	56.44	139.80
二十八日	233.30	10.70	43.86	2.50	0.83	4.84	55.31	57.71	109.70
二十九日	245.20	15.30	52.71	3.65	0.70	4.53	61.94	85.07	98.70
三十日	225.10	9.35	41.01	5.70	0.91	5.56	84.24	86.08	67.00
三十一日	213.00	13.75	32.22	9.60	0.60	5.06	57.24	52.67	81.50
總計	5146.10元	320.25	1081.47	124.00	17.27	117.08	1224.96	1951.69	274.40

本市各名勝遊覽處所門券進款統計表(續)

古物陳列所	歷史博物館	景山	太廟	雍和宮	團城	農事試驗場	國貨陳列館	總計
20.60	11.60	5440枚	0.40元 2560枚	11.60	7.10	13.80	1600枚	558.81元 9600枚
46.55	1.00	1460枚	200枚	2.05	0.30	0.85	180枚	126.91 1840枚
131.65	8.50	0.30元 4560枚	940枚	4.50	2.50	7.85	740枚	374.45 6240枚
175.95	8.80	0.30元 5,860枚	0.80元 1380枚	14.10	4.60	13.20	1460枚	586.17 8700枚
417.60	18.60	0.30元 13,000枚	0.40元 3740枚	20.65	7.90	40.40	4100枚	1353.63 20850枚
200.85	19.40	0.30元 8840枚	1520枚	12.20	4.80	19.00	1880枚	579.80 12240枚
127.85	13.60	0.40元 5400枚	1400枚	12.80	3.90	20.60	例 假	575.55 6800枚
125.35	14.00	0.70元 6240枚	1700枚	7.20	3.60	23.85	1410枚	598.20 9380枚
127.35	12.00	0.50元 3160枚	1240枚	5.05	2.30	8.45	690枚	420.39 5090枚
82.95	12.80	0.50元 2800枚	8200枚	2.05	1.20	4.50	360枚	275.35 3980枚
424.05	19.40	2660枚	0.40元 1040枚	6.50	2.50	11.70	750枚	681.75 4450枚
252.85	24.00	0.30元 7220枚	0.80元 3040枚	18.20	7.30	28.10	600枚	1000.69 10860枚
136.60	11.20	0.40元 7960枚	900枚	7.20	5.20	14.15	530枚	454.35 9390枚
146.75	16.80	0.50元 4820枚	1420枚	6.00	5.80	18.10	例 假	520.18 6240枚
148.85	10.60	0.60元 4320枚	1540枚	11.30	4.20	16.10	690枚	564.91 6550枚
129.65	6.00	1960枚	940枚	4.50	1.80	2.85	470枚	362.75 3370枚
173.10	20.00	2.80元 5040枚	1060枚	5.90	5.10	18.00	850枚	694.03 6950枚
165.50	14.00	0.40元 5080枚	1960枚	15.85	7.40	16.20	670枚	584.11 7710枚
276.10	16.00	0.50元 11920枚	4140枚	28.70	11.00	29.05	670枚	1319.97 1670枚
159.40	11.40	0.60元 4180枚	1.20元 1720枚	67.35	3.80	16.65	600枚	590.73 6500枚
197.35	15.60	4860枚	1500枚	68.95	3.20	13.80	例 假	798.69 6360枚
219.20	13.60	0.80元 5340枚	1620枚	18.05	2.90	15.25	1250枚	851.36 8210枚
151.65	14.00	3080枚	1280枚	9.70	2.20	4.20	670枚	426.36 5030枚
193.55	15.60	0.30元 3560枚	1400枚	12.90	3.30	12.20	610枚	570.10 5570枚
186.10	15.60	5960枚	2240枚	13.55	5.70	15.60	1080枚	732.04 9280枚
115.25	8.60	0.10元 3260枚	0.80元 2200枚	19.95	7.10	8.00	420枚	685.12 5880枚
202.30	16.80	1.00元 5840枚	1500枚	16.50	6.60	18.90	930枚	832.50 8570枚
165.45	17.20	0.30元 5200枚	2060枚	6.70	4.30	19.45	例 假	732.15 7260枚
161.85	14.00	0.30元 4220枚	2620枚	11.50	5.90	20.75	460枚	782.10 7300枚
163.85	12.20	0.50元 5480枚	0.40元 2760枚	15.90	5.60	18.10	500枚	741.50 8740枚
180.15	14.60	0.60元 3680枚	1980枚	11.75	8.30	15.45	510枚	696.79 6170枚
5991.95	427.50	11.30元 162400枚	5.20元 54720枚	468.95	147.40	487.10	24720枚	30392.259元

社會局觀光科宣傳股製

本市主要名勝遊覽處所遊人國籍人數統計表

二十八年三月份

日 期	天 氣	萬 壽 山			玉 泉 山			天 壇			孔 廟							
		國 人	日 本 人		歐 美 人	國 人	日 本 人		歐 美 人	國 人	日 本 人		歐 美 人					
			普 通	軍 人			普 通	軍 人			普 通	軍 人						
一	日	晴	3	94	107	4		14	10		6	54	123	13	3	6	9	2
二	日	雨		43	67	4		11	4		1	16	43	3		3	8	
三	日	陰	12	91	108			10	2		5	44	21	2		2		
四	日	陰	28	62	81	12		10			5	30	126	14	4	10	4	1
五	日	晴	34	278	77	69	4	50		4	35	132	75	48	2	13	8	
六	日	晴	19	88	48	2		17	1		6	54	41	15	2	7	7	
七	日	晴	1	115	96	12		7	10		25	65	44	21	3	6	13	
八	日	晴	49	134	89			14	15	4	6	33	146	15	4	5	5	1
九	日	陰	14	65	96			9			19	59	131	20		2	6	
十	日	雨	3	61	99			7	7		4	20	28	2		1	7	
十一	日	晴	8	47	63	12		9	22	14	6	32	36	12			3	2
十二	日	晴	63	249	200	39	4	23		12	11	193	107	30	2	5	8	2
十三	日	陰	9	75	176	2		10	3		6	50	30	20			10	2
十四	日	晴	18	107	79	22		16	6	3	5	47	80	3		2	3	
十五	日	晴	30	166	86	8		27	4	8	15	41	30	18		7	2	
十六	日	晴風	17	72	205		2	8	8		8	39	55	16	2	8	2	
十七	日	晴	31	191	217	18		33	10	12	6	58	110	32		5	4	1
十八	日	晴	21	127	131	9		14	36	6	12	61	49	26		11	3	11
十九	日	晴	59	489	209	23	10	58	11	24	24	205	308	30		14	21	6
二十	日	晴	11	114	134	6	5	4	23		18	70	108	22		他		
二十一	日	晴	29	231	167	3		21	19	12	9	130	74	8		他		
二十二	日	晴	18	130	163	2		20	9	3	1	92	52	18	3	8	12	
二十三	日	陰雨	8	87	90			10			4	40	76	20		4	4	1
二十四	日	晴	22	122	97	4		11	41		11	99	74	7		7	9	4
二十五	日	晴	38	145	146	20	2	10	25	2	21	151	73	32		12	11	3
二十六	日	晴	35	278	107	18	51	8	53	10	9	117	167	24	33	8	18	5
二十七	日	晴	26	273	197	10		35	28	7	7	137	53	10	4	10	12	
二十八	日	晴	54	195	138	12		18	26	6	17	107	42	21		6	2	
二十九	日	晴	28	240	72	2	6	23		6	17	127	72	33		3	5	6
三十	日	晴	29	217	101	7		23		3	15	96	37	23		6	18	7
三十一	日	晴	29	189	255	8		32		2	9	76	79	15	5	26	14	3
計		總	762	4775	4136	328	84	562	379	138	360	2484	2490	573	67	197	228	62

本市主要名勝遊覽處所遊人國籍人數統計表(續)

先農壇	中南海公園			北海公園			中央公園			故宮博物院								
	日本人		歐美人	日本人		歐美人	日本人		歐美人	日本人		歐美人						
	普通	軍人		普通	軍人		普通	軍人		普通	軍人							
10	2		31	23	11	4	575	281	78	44	1033	132	177	23	302	41	51	3
5			10		4		32	21	25	17	41	12	5	3	20	23	27	2
10		3	24	6	9	8	235	290	47	25	593	169	69	11	242	42	8	
10	8		54		7		326	251	79	33	3449	198	138	25	149	48	97	
15	8		95	15	54	10	1185	760	270	55	6138	752	95	57	316	69	73	
12			37	6	20		382	290	54	48	1666	210	63	25	206	49	37	2
20	7		62	20			467	473	81	60	1430	186	93	25	199	40	40	
25	3		54	16	8	2	367	285	55	68	1434	142	135	13	148	39	43	3
23			32	14	7	3	163	125	46	92	576	179	58	18	105	109	69	6
10			16		14	7	183	175	67	12	375	38	49	9	78	31	55	2
20			39	12		1	295	189	93	86	476	52	29	13	107	46	80	
	5		99	21	23	10	756	435	116	79	1369	251	97	55	169	83	86	3
	4		34	13	7	3	315	270	38	55	583	135	125	30	115	115	50	7
20		3	16	34	16		319	255	67	56	866	63	50	10	121	73	48	5
8		2	48		15		386	341	64	73	863	110	86	15	88	65	36	3
17		5	29	7	3		115	94	28	41	270	66	57	16	63	51	86	6
17			44	10	12		478	395	39	77	998	166	256	32	87	70	108	8
15			57	16	13	1	327	293	67	80	882	78	66	8	99	61	46	6
25	9		145	45	20	6	1378	815	116	57	2547	384	115	46	206	98	80	7
17			25	14	28	2	534	287	83	79	837	100	58	21	102	79	33	5
15	4		30	19	25	5	426	313	56	61	892	185	48	15	108	122	100	
23			54	15	12	3	495	281	65	44	1058	245	157	21	108	71	38	6
10	5	5	55	7			165	152	76	63	441	99	51	27	77	58	70	7
20	7		43	9	18	6	261	192	38	47	621	281	176	21	99	67	66	12
20		2	98	4	22		768	741	66	91	1105	405	206	47	137	85	58	11
28			74	13	28	14	525	459	55	86	681	400	152	11	67	116	45	6
23			70	5	4	3	538	495	54	67	1018	241	81	28	147	116	43	16
20	5		53	16	24	16	674	525	63	81	992	275	165	52	124	110	42	3
20	7		67	23	7	5	788	590	62	52	1441	467	123	35	99	93	97	5
30	10	5	74	26	17	8	1125	751	53	64	1359	528	344	39	59	62	55	4
15	8		80	21	9	4	674	571	67	55	940	239	194	24	63	96	41	11
533	92	21	1649	430	437	121	15057	11395	2168	1848	36974	6831	3518	773	4070	2228	1806	152

本市主要名勝遊覽處所遊人國籍人數統計表(續)

古物陳列所			歷史博物館			景山			太廟			雍和宮							
國 人	日本人		歐 美 人	國 人	日本人		歐 美 人	國 人	日本人		歐 美 人	國 人	日本人		歐 美 人				
	普 通	軍 人			普 通	軍 人			普 通	軍 人			普 通	軍 人		普 通	軍 人		
146	149	73	10	35	21	2	200	65	26	7	90	19	5	38	25	7			
26	9	23	5	5			50	21	12	2	5	2		3	5	9			
169	101	45	31	56	21	8	170	50	15	8	37	12	8	2	9				
276	105	92		57	29	2	220	71	26	2	50	15	5	32	12	17	5	4	
665	547	81	11	142	42	2	510	131	51	10	164	28	14	17	45	16			
159	149	41	5	57	36	4	254	170	25	18	70	9	3	2	29	3			
84	140	66		40	28		189	73	75	8	54	13	8	6	33	3			
132	69	49		39	29	2	260	48	25	4	66	12	14	9	17	7			
95	74	117	7	40	19	1	120	35	16	3	46	11	8	6	11	2			
94	49	65		33	26	5	86	43	42	11	34	9	3		4	5			
138	376	35	7	57	33	7	90	40	25	3	52	10	0	7	14	4			
169	193	24	11	82	36	2	270	84	27	9	145	21	14	20	42	6			
105	128	49	4	30	25	1	166	228	36	4	26	17	2	3	15	9			
121	130	67	9	46	38		190	45	25	6	47	14	5	12	11	3			
124	91	65	1	34	19		162	49	71	5	47	17	3	15	25	13			
75	98	38	3	11	16	3	63	34	26	1	36	6	24	7	10				
124	110	82	14	52	42	6	184	50	32	12	44	8	6	9	13	9			
87	153	42	3	29	39	2	186	58	30	10	80	15	7	12	5	19	5	12	
106	301	120	13	42	31	7	384	186	162	26	147	32	17	35	67	19			
74	119	46	11	29	24	4	115	85	63	9	58	23		45	200	50	7	18	
82	158	113	15	31	41	6	170	70	53	3	61	7	3	8	200	50	64	13	
96	162	71	6	32	33	3	196	57	18	14	49	17	5	18	43	10			
77	119	52	3	26	37	7	102	44	12	8	49	7	12	11	21	5			
122	182	66	2	36	35	7	105	65	23	8	44	15	9	12	28	14			
121	127	46	2	33	39	6	212	75	27	11	90	17	11	13	31	12			
35	108	70	3	22	19	2	99	56	24	8	98	20	34	22	42	37			
134	162	54	6	41	36	7	195	85	21	12	72	14	4	6	3	36	11		
90	134	39	13	47	39		175	75	24	10	62	32	3	15	4	11	3		
57	182	28	14	29	39	2	163	44	16	4	70	26	5	43	2	18	8	6	
71	170	48	14	32	27	2	188	76	14	10	80	51	20	17	5	31	6	4	
96	140	33	17	31	38	4	105	65	32	14	52	22	7	27	26	9			
1948	4735	1890	240	1276	937		10455	7922	8310	80	2602	2025	521	268	472	435	798	311	57

本市主要名勝遊覽處所遊人國籍人數統計表(續)

國 人	城			農事試驗場			鼓樓			國貨陳列館			靜宜園			總 計			
	日本人 普通	日本人 軍人	歐美人	日本人 普通	日本人 軍人	歐美人	國 人	日本人 普通	日本人 軍人	歐美人	國 人	日本人 普通	日本人 軍人	歐美人	國 人		日本人 普通	日本人 軍人	歐美人
35	28	17	8	134	11		4	5240	5	1	87	78	14	2	20	4	6	2	9943
3		8		9				56	2		7	11	6			2			731
12	13	12		74	9		3	3642	3	2	35	34	4	5					6678
31	12	8	3	123	15		4	4271	4	3	86	85	10	2	10			4	16952
38	29	16	12	349	63		17	11350	12		2	329	85	10		18		11	25618
28	17	19	3	174	19		5	例		假	108	80	8		20	6			4933
19	18	15	2	180	22		10	1857	5	3	例		假		144		4	9	6746
14	18	12	4	208	25		13	1623	13		75	39	28		10	4			6228
11	9	12	3	78	7		3	672	6	5	38	29	10	2	8			10	3730
4	8	5		43	5			621	3		18	18	16		26		4		2638
21	4	13		108	8		2	634	2	2	42	31	12	2		11			3603
28	31	29	14	260	25		6	676	3	5	24	36	4		110	10		12	7098
28	19	22	5	127	16		2	例		假	32	21	13		8				3448
31	21	35	6	171	11		4	672	11		2	例		假		12			4165
24	18	47		148	13		5	641	12		40	27	6	2	34		2	5	4410
11	7	16		30				216			24	23	8		10	3			2190
28	18	19	5	164	17		6	429	5	2	1	53	30	4	2	80	5		5196
38	26	31	10	146	15		3	440	3		3	39	28	10		120	5		4354
48	53	25	9	265	24		12	720	19		39	21			50		70	3	10651
22	14	27	2	154	12		3	例		假	36	22	12	2	10				3915
14	15	13	3	140	10		2	307	9		例		假		5	1			4813
12	14	24	3	139	13		4	759	3	1	1	78	45	20	2	4			5189
12	10	15		46				354	5	2	2	35	32	6		2	21		2856
12	18	16	3	114	8		2	457	3		3	42	19	8		4			3976
31	17	26	9	146	12		6	432	3	2		56	50	10	2	8	5	6	6252
45	18	36	8	86				452	12		23	19	4		132		10	5	5310
28	27	21	11	174	15		5	例		假	58	32	6	2	12				5051
26	12	24	5	171	18		9	435	12		2	例		假		4			5378
32	11	29	6	186	20		8	454	9		30	16	10		5	20			6223
28	19	23	9	169	12		3	403	3		24	22	6		3				6826
46	25	47	12	145	10		3	372	12	3	30	18	8	3	2		12		5322
760	559	662	155	4473	435		144	38194	179	31	161488	951	253	28	871	76	140	61	184423

社會局觀光科宣傳股製

本市公共汽車管理處遊覽車乘客國際人數統計表

月 別	路 別	第 一 路				第 二 路				總 計
		中 國 人	日 本 人	歐 美 人	共 計	中 國 人	日 本 人	歐 美 人	共 計	
1	月	無	320	無	320	無	15	無	15	335
2	月	—	314	—	314	—	8	—	8	322
3	月	5	342	—	347					347
4	月	6	550	4	560	無	50	無	50	610

社會局觀光科製

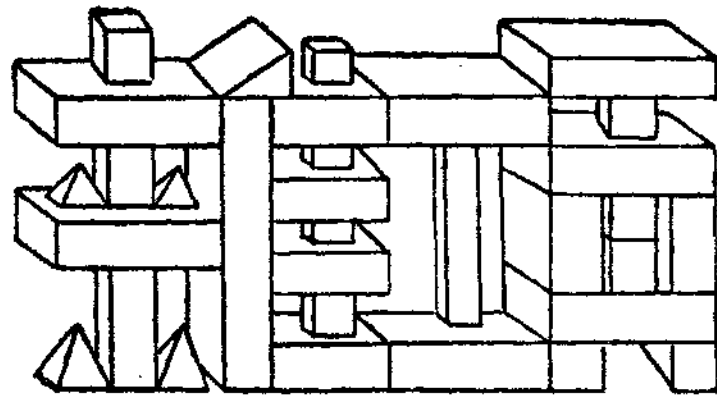

火 災

本市火災調查表

二十八年四月份

戶 主	區 別	地 址	日 時 期 間	起 原 火 因	火 災 次 數		損 失 房 間	失 總估計 (元)	附 註
					已成災	未成災			
馬 祥 麟	內四	大 蕪 線 胡 同	2日17時	電線滋火	1		1	300	
齊 耀 馨	西郊	海 邊 南 橋 欄	5日11時	烘襪衣服失慎	1		3	800	
重 慶 會 館	外四	米 市 胡 同	7日5時	不 明	1		2	200	
四 海 春 豬 肉 鋪	外五	驛 市 大 街	8日1時	不 明	1		11	2,700	延燒一戶
盧 記 棧 洋 貨 紙 烟 莊	內三	東 四 牌 樓 北 大 街	9日21時	電線滋火	1		19	13,800	
陳 德 山	西郊	外 火 器 營 房	10日5時	不 明	1		2	260	
李 德 浩	外三	大 石 橋	16日4時	爐火失慎	1		3.5	1,600	
振 發 鞋 莊	內四	西 安 門 大 街	18日3時	電線滋火	1		4	1,600	
慎 豐 紙 店	內三	東 四 牌 樓 北 大 街	20日0時	電線滋火	1		1.5	12,000	延燒二戶
協 慶 榮 煤 油 紙 烟 堆 房	外四	廣 安 門 大 街	25日11時	搬運火柴失慎	1		16.5	10,574	延燒三戶
寶 晉 齋 南 紙 店	外二	琉 璃 廠 東 門	28日5時	電線滋火	1		17	不 詳	
同 興 合 羅 圍 鋪	外四	廣 安 門 大 街	28日時	柴灶失慎	1		8	4,500	延燒一戶

社會局調查統計股編製

會計

北京特別市社會局收支對照表(-)

中華民國二十八年四月份

收	入	摘	要	支	出
	8423.50	收由財政支經	入局撥之給經部	費部	
		俸餉文郵租消雜購營特旅其	常	工	辦資具電賦耗支置繕費費他
			項		
			別	公	
			辦	辦	
			運	費	
			出	合	
			結	餘	
				計	
					5331.60
					640.00
					553.63
					39.85
					12.50
					56.57
					580.47
					154.13
					26.45
					300.00
					191.96
					308.80
					8195.96
					227.54
	842.50	合	計		8423.50

北京特別市社會局收支對照表(二)

中華民國二十八年三月份

收	入	摘	要	支	出
	7686.00	各附屬機關經常費			
		救濟院			5922.63
	53.90	東安市場管理處			536.65
	236.00	東單菜市場管理處			235.96
	41.00	西單市場管理處			40.94
	50.00	西安市場管理處			49.98
	46.00	廣安市場管理處			45.98
	39.00	文化商場管理處			38.88
	4.00	朝陽市場管理處			4.00
	28.00	平民住宅事務所			28.00
	866.90	收	支	計	6903.02
			結	餘	1765.98
	8669.00	合	計		8669.00

人事

本市社會局組織系統表

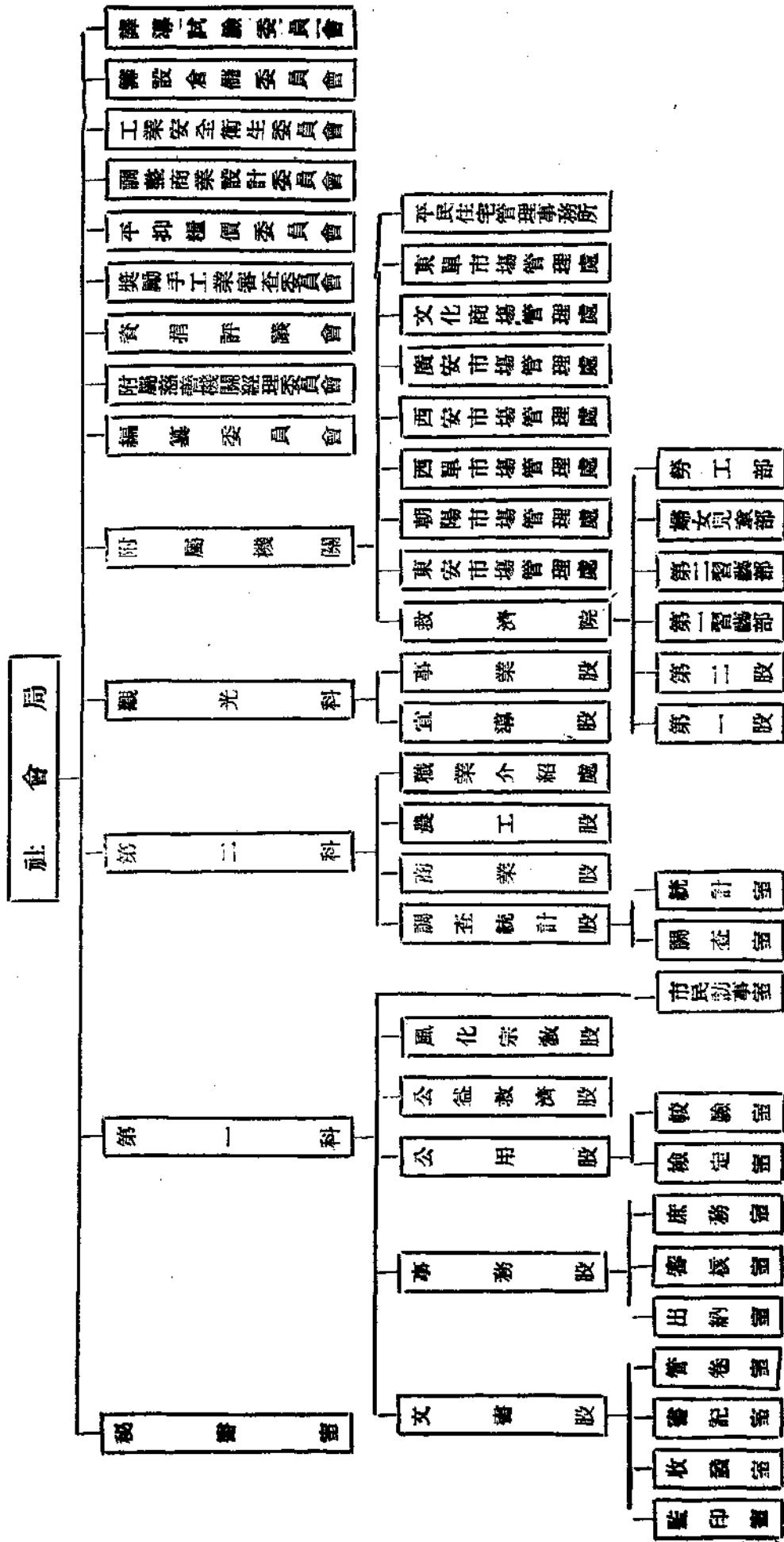

觀光科委員	夏承楹	林慰君	宜導	劉浩	職業介紹處	陳烈	商業股	陶容	海農工股	第二科委員	師文	志調查統計股	孫德	威事務股	胡蔭軒	公用股	第一科委員	宋鼎	鑄公益救濟股	主席委員	喻誠	京	發行者兼	北京特別市社會局編纂委員會
-------	-----	-----	----	----	-------	----	-----	----	------	-------	----	--------	----	------	-----	-----	-------	----	--------	------	----	---	------	---------------

(非賣品)

民國二十八年五月出版

第二卷 第五號

社會統計月刊