

# 狼運筒訊

注意保存  
隨時收回

第五期 00034

中華民國三十三年六月十日

中華民國三十三年六月十日

內容

東北行政委員會商案部通知

關於各主要城市糧食價格的決定

綏遠路總辦事處辦事部長的一封信

關於目前調濟糧、出口稅運輸問題

木材運銷部友人任君啟事(至六月九日)

王佐民

一九四九年各省市、市、縣、區、鎮、鄉、村、戶口統計表(至五月三十一日)

境內糧食運銷及計劃檢查(至六月十日)

馮國芳

各項計劃檢查狀況

各項計劃檢查狀況

各糧食谷收發統計、出口糧食計劃檢查

各名糧食谷支銷統計、出口糧食計劃檢查

通商口岸及海關統計表(至六月十日)

吉林省銀行分行海運團的種子與肥料

大事記

運輸部

東北興業公司編

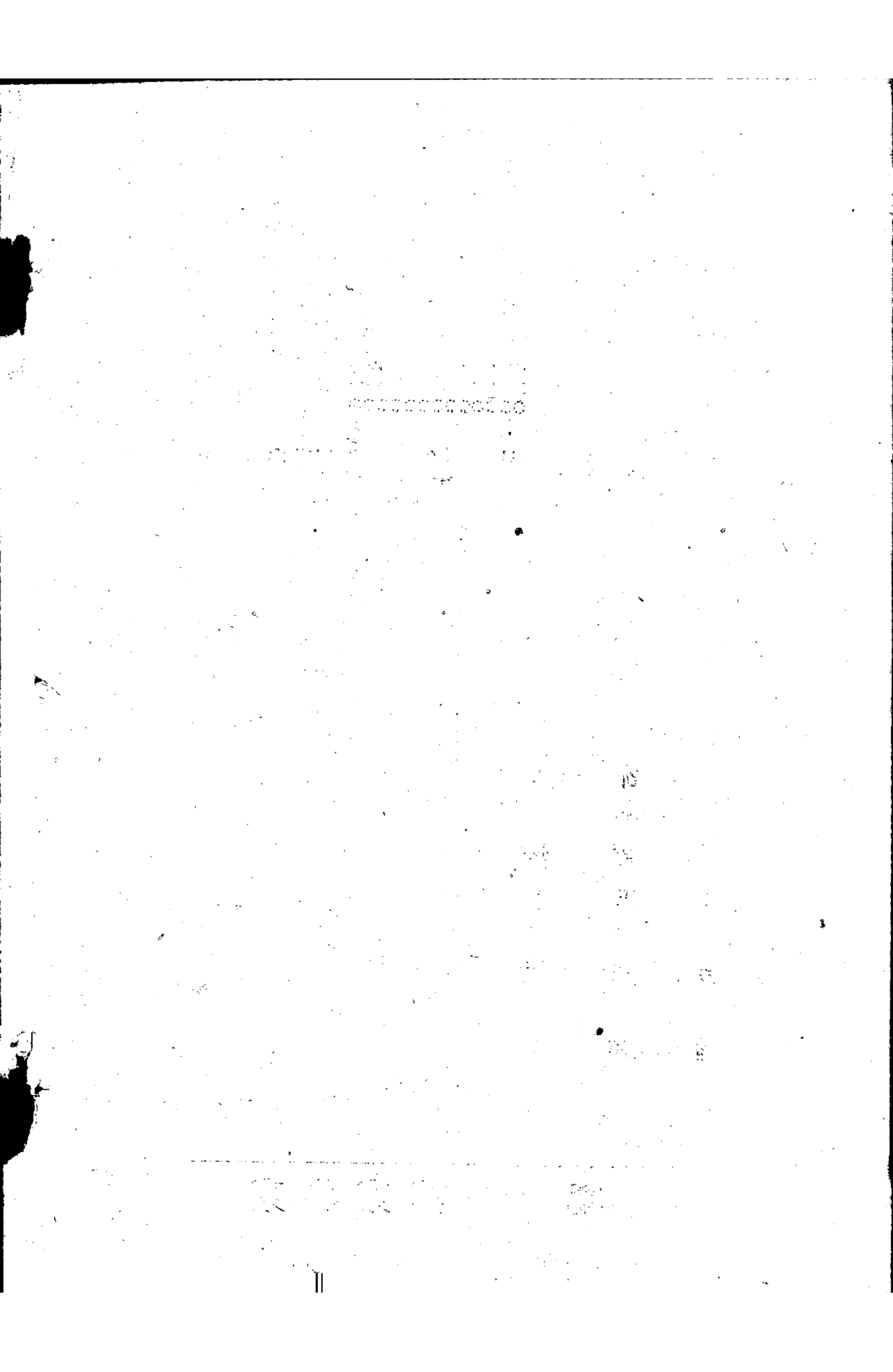

東北行政委員會函業部通知

總務部第十七號

民國三十八年六月七日

各省（市）廳（局）長：

購糧價格又次規定，以哈爾濱，長春，吉林，安東，錦州為中心，其他地區按此標準拋去運費自行規定，於文到之日速行調整，將規定價格報部備案，特此通知。

（附購糧價格表一份）

部 長 葉 季 壯

副 部 長 王 興 讓

易 秀 湘

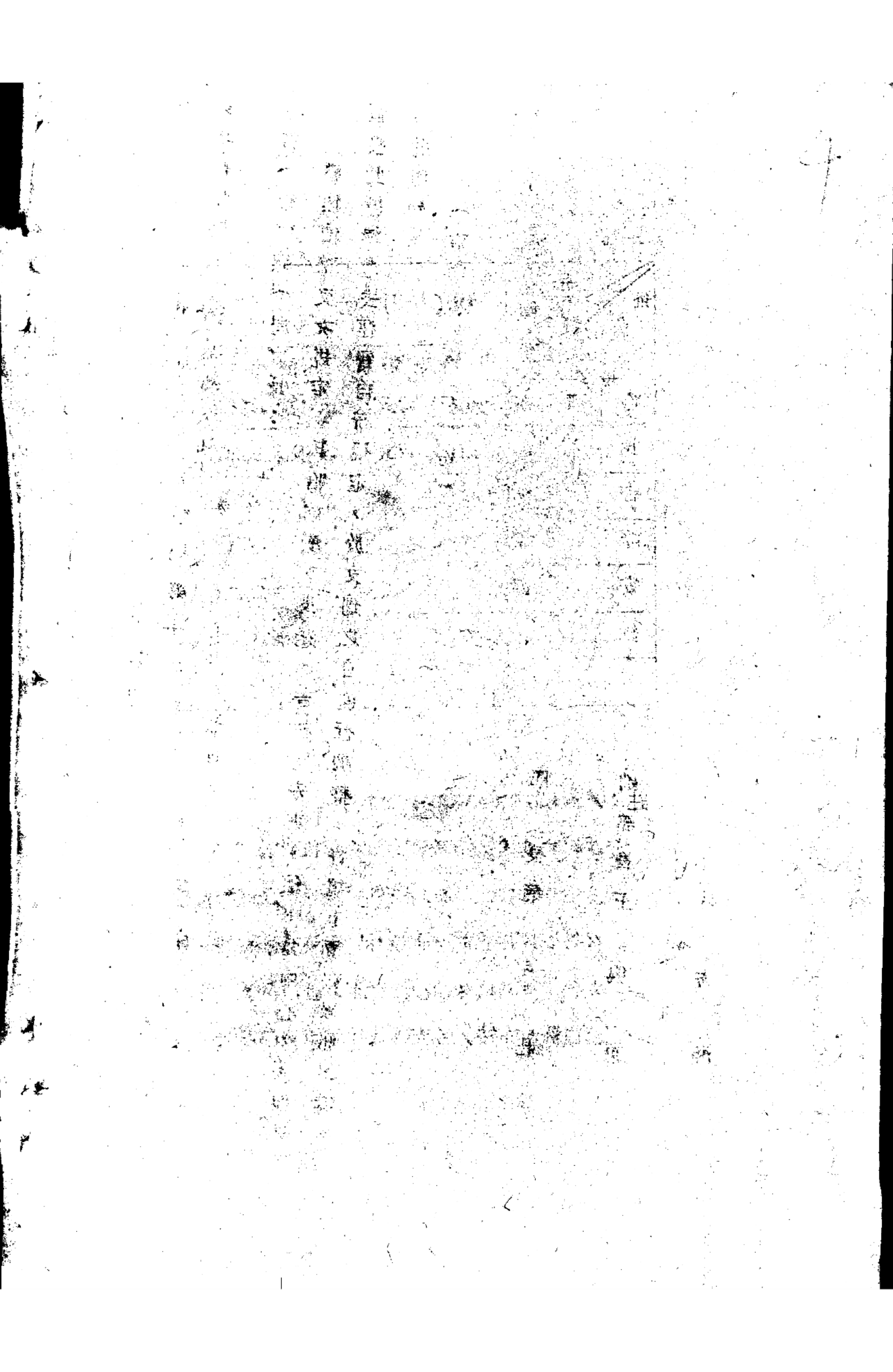

主要城市購糧價格表

品名	大豆 (斤)		高粱 (斤)		白米 (斤)		白米 (斤)		油 (斤)	
	市價	原定價	市價	原定價	市價	原定價	市價	原定價	市價	原定價
哈爾濱	2900	2300	2000	2000	1555	1555	5100	6000	3500	35000
長春	3350	2500	2150	2200	1800	1800	4500	6000	5000	27000
吉林	3100	2500	1800	2200	1800	1800	5600	6000	5000	27000
瀋陽	3700	3000	2700	2750	2300	2300	6000	5800	5000	34000
安東	3400	3000	2300	2400	2600	2500	4500	4500	4000	35000
錦州	4070	3600	2950	2800	3200	2800	4500	4500	4000	33000

註：1. 購糧與銷售均按此價。

2. 糧食按規定價格者按前次比例計算。

3. 糧：各省（熱河者除外）沒規定地區按以上價格拋去運費自行規定。

4. 布：各省（熱河者除外）鐵路沿線城市一律規定130圓。

5. 鹽：南滿以4000元至5000元，北滿以5000元至5500元為標準自行規定。

6. 白解皮亦按16支紗八斤半重108尺長為標準。

糧食折合比率

地名	品名	一噸高粱換		一斤海鹽換	
		解放布	大豆	大米	高粱 (斤)
長春	春	3.540	77	1	2.17
吉林	林	3.540	77	1	2.17
瀋陽	陽	2.30	79	1	1.82
安東	東	3.850	78	1	1.59
錦州	州	4.310	78	1	1.42

周  
部長：

一、東北內地調濟糧運輸任務除向哈爾濱市東興公司發售米，為收大豆外，其餘調濟糧，基本早已完成，目前中心運輸任務是為完成關內二十萬噸糧食而奮鬥，現已完成八萬餘噸，尚差十一萬餘噸，如不及時發到則無法解決關內之糧荒，接上級指示，此項任務，必須在六月底完成，前曾函請貴部，大量配給發往關內之糧車，（早已有計劃送去）但據近日配車情況看來，車皮甚感不足，如：本月六日各站請求一九九輛，實配三六輛，七日請求二四四輛，實配三七輛，八日請求二二四輛，實配三〇輛，尤其是哈局車皮更感不足，為早日完成此項任務，請貴部今后按各站託運每日保證配給一〇〇輛車皮裝糧運關內，主要裝車站為：瀋陽、八區、德惠、拉哈、訥河、鎮西、秦來、朱家坎、海倫、泰安、克山及遼東地區各站，到站為唐山、古冶、天津、北平。

二、出口糧中心任務為營口，商業部指示在六月十五日前要發足六五〇〇噸大豆，（此計劃於上月二十七日已送去）現外商船已來，一定嚴守信用，按期發到，但至今只發去一五九〇噸尚差四九一〇噸，請貴部每日保證配給發營口之大豆車三〇輛爭取早日完成此項任務。

此致

敬禮

東北東興公司

六月十日

... 1900 ... 1901 ... 1902 ... 1903 ... 1904 ... 1905 ... 1906 ... 1907 ... 1908 ... 1909 ... 1910 ...

... 1911 ... 1912 ... 1913 ... 1914 ... 1915 ... 1916 ... 1917 ... 1918 ... 1919 ... 1920 ...

... 1921 ... 1922 ... 1923 ... 1924 ... 1925 ... 1926 ... 1927 ... 1928 ... 1929 ... 1930 ...

... 1931 ... 1932 ... 1933 ... 1934 ... 1935 ... 1936 ... 1937 ... 1938 ... 1939 ... 1940 ...

... 1941 ... 1942 ... 1943 ... 1944 ... 1945 ... 1946 ... 1947 ... 1948 ... 1949 ... 1950 ...

... 1951 ... 1952 ... 1953 ... 1954 ... 1955 ... 1956 ... 1957 ... 1958 ... 1959 ... 1960 ...

... 1961 ... 1962 ... 1963 ... 1964 ... 1965 ... 1966 ... 1967 ... 1968 ... 1969 ... 1970 ...

... 1971 ... 1972 ... 1973 ... 1974 ... 1975 ... 1976 ... 1977 ... 1978 ... 1979 ... 1980 ...

... 1981 ... 1982 ... 1983 ... 1984 ... 1985 ... 1986 ... 1987 ... 1988 ... 1989 ... 1990 ...

... 1991 ... 1992 ... 1993 ... 1994 ... 1995 ... 1996 ... 1997 ... 1998 ... 1999 ... 2000 ...

木材運輸計劃檢查（至10日）

1949年6月10日

東北東興公司

單位：立方米

木材項別	項目	負責運輸	發貨地	收貨地	任務數	完成數	未完成數	完成比率
坑	木	牡	鹿道	唐山	10000	4109	5891	41
原	木	東北東興	博克圖	同利	1000	995	4	100
"	"	東北東興	勃利	團們	3000	2999	1	100
"	"	哈	雞嶺	大(蘇)連	2000	1995	5	100
"	"	哈	雞嶺	同利	2750	730	2020	27
"	"	牡	三岔子	同利	2750	1500	1250	55
木	材	牡	編南	大(蘇)連	2000	1173	827	59
合	計				23500	13502	9998	57

備  
考

1. 東北東興公司由勃利運團們之3.000立方米原木任務已基本完成。公司王玉海同志近日即可返哈。  
2. 哈爾濱辦事處由雞嶺運往同利之2750立方米原木因下雨小鐵道被水沖壞了。故不能開運。

一九四九年各省市食鹽運輸任務檢查（至五月三十一日）

單位：噸

省市別	區項目	全年任務車數	全年已完車數	完成數量	未完車數	完成數量	完成全年比率%	備考
龍江省	全省	329	9870	315	9870	0	100	
嫩江省	全省	297	7410	236	7410	0	100	
松江省	全省	302	9050	433	13010	△ 131	△ 3960	143
合江省	全省	213	6410	190	5845	19	565	91
吉林省	全省	411	12330	384	12020	10	310	98
遼北省	全省	727	21800	470	15166	221	6634	69
長春市	全市	115	3450	68	2220	41	1230	64
瀋陽市	全市	410	12300	100	3060	308	9240	25
哈爾濱市	全市	246	7380	0	0	246	7380	0
合計		3000	90000	2196	68601	714	21399	76

註：△符號代表超過任務數；

員  
 ※ 鹽運情況：1. 五月二十六、二十七、二十八、二十九日三天因沒到押運庫發，2. 哈市五月末才去石河，因無押運

員尚未發車。3. 瀋陽29日開運，30日開始發車，每日可發200車，4. 長春市押運員29日到石河，30日開始發車，因長市倉庫及卸車能力比較困難一次可發十車，三天一次。5. 近日石河車皮很順利，但哈、瀋、長三市押運員不足，影響運輸，6. 安東又開運，劉紹會返哈後接瀋指示又回安東。

... ..

... ..

... ..

... ..

... ..

... ..

... ..

... ..

... ..

... ..

... ..

... ..

... ..

... ..

... ..

... ..

... ..

... ..

... ..

... ..

... ..

... ..

※※※※※※※※※※※※※※※※

### 發往關內糧谷概況

※※※※※※※※※※※※※※※※

關國書

完成發往關內二十萬噸糧食以解決關內糧荒的任務，已成爲東北目前整個糧食運輸的中心環節。截止六月九日爲止，已經完成了八五八三八噸，尚差一一四一六噸。今后向關內發糧時主要爲苞米，高粱，高糧米，谷子，小米及小豆；現在各發糧地正在於路局所限制的各局車數內，盡量託運中。

五月三十一日以前，因關內綫路堵塞暫時停運，由六月一日起發關內糧谷又開始運輸。又因平津鐵路局機車少，到山海關接運不過來，六月一日至六月三日，三日間，路局每日只限東北只可進關一五〇車。開運第一天各站便託運了八六車，因當時路局將車皮全用於運往關內工程器材之用，所以當天一車未配。第二天配一〇車，第三天三五車，第四天十八車，第五天六一車，在這五天內每日皆平均託運一〇〇車，承認二五車。第六天配三六車，第七天三七車，第八天三〇車，第九天八七車第十天五九車。六月一日至十日間，每日平均託運一九〇車，但平均只配三七車，當然按託運車數及承認的車數對比來看，相差的還很懸殊。從開運第四天起，進關的車數，路局每日增限到二八〇車，六月上旬每日平均配三十七車，則僅佔全部限制數的七分之一，其原因是受了路局進關的器材車所影響。從六月九日起配車數比較多起來，因路局的工程材料運時已大部運完，除路局現在軍用較多外，其餘各局已大部從事運糧。過去運糧遲緩的原因，就是路局車少，而我們則是盡量託運。

現在各發糧站之糧已準備妥善，除距鐵路綫遠處準備江運之糧食外，其餘均已大部集中到鐵路沿綫待運。包裝品也不成問題，但蓆子困難。現在東北計有八〇〇〇餘輛棚車，現已進關五〇〇〇餘輛，特別是哈局棚車更來不到，都留在南滿，如我們使用廠車裝糧是很充足，又恐糧食受到損失，現在我們正與路局商談怎樣把糧快運到關內。其辦法：(一)路局之棚車除軍用局用(局用裝洋灰)外，保證都給我們。(二)我們各省站大量準備蓆子，要使用一部份廠車。而現在私商人往關內託運廠車裝糧每日則約四五百輛，但路局沒有承認，如大量承認私商往關內運糧，物價一定有很大的波動。故路局未認承

發關內糧谷計劃檢查（至六月十日）

單位：噸

1952年6月10日

品類	糧	糧食公司			貿易總公司		
		任務數	完成數	完成%	任務數	完成數	完成%
大豆					2000	838	42
大米	40000	43806	109	10000	9067	91	
高粱				6000	4427	74	
谷子小米	60000	13567 4653 18230	30				
豆餅			41770	7500	7470	30	
合計	100000	62036	37964	62	25500	21802	85

品類	糧	唐山			古冶		
		任務數	完成數	完成%	任務數	完成數	完成%
大米	500	570	114	1000	330	33	
高粱	750	450	300	1250	0	0	
谷子	500	620	124	1000	30	3	
合計	1750	1640	110	94	350	11	

註：6月5日以前係按東北興公司山海關駐在員金恒同志電話彙報山海關收到統計之數。6月5日以後，係按運委會報運統計之數。

DATE	DESCRIPTION	AMOUNT	CHECK NO.	BANK	BALANCE
10/10	DEPOSIT	10000			10000
10/15	PAYROLL	2500			7500
10/20	RENT	1500			6000
10/25	UTILITIES	500			5500
10/30	SALES	3000			8500
11/05	PAYROLL	2500			6000
11/10	RENT	1500			4500
11/15	UTILITIES	500			4000
11/20	SALES	3000			7000
11/25	PAYROLL	2500			4500
11/30	RENT	1500			3000
12/05	UTILITIES	500			2500
12/10	SALES	3000			5500
12/15	PAYROLL	2500			3000
12/20	RENT	1500			1500
12/25	UTILITIES	500			1000
12/30	SALES	3000			4000

Total Deposits: 10000  
 Total Withdrawals: 25000  
 Ending Balance: 4000

Account No. 123456789  
 Date: 12/31/2023  
 Page 1 of 1

各項計劃檢查狀況

各種糧谷收入概況及出口糧谷計劃檢查 1949年6月10日

單位：噸

區別	項別	本月任務	本月已完	未完成	完成本月比率%	全年任務	全年已完	未完成	完成全年比率%	備考
收入	公購						975283			
糧	銀農貸						518936			
谷	合計						12351			
輸出	對蘇	27900	至5月 5.773	22727	20	831000	759253	129757	84	
谷	對海	6500	至5月 1802	4698	28	20000	28882	16083	45	
合計	合計	34400		27425	20	880300	743332	136968	84	

註：△符號代表超過數。

出口調濟糧谷配車概況（至六月九日）

單位：車

區別	糧別	出口	調濟	實配	備考
六月五日至九日	日本五日	136	79	1.217	361
月計	計	217	124	1.919	597
累計	計	258708	26038	104831	16867

1950

NOV 22 1950

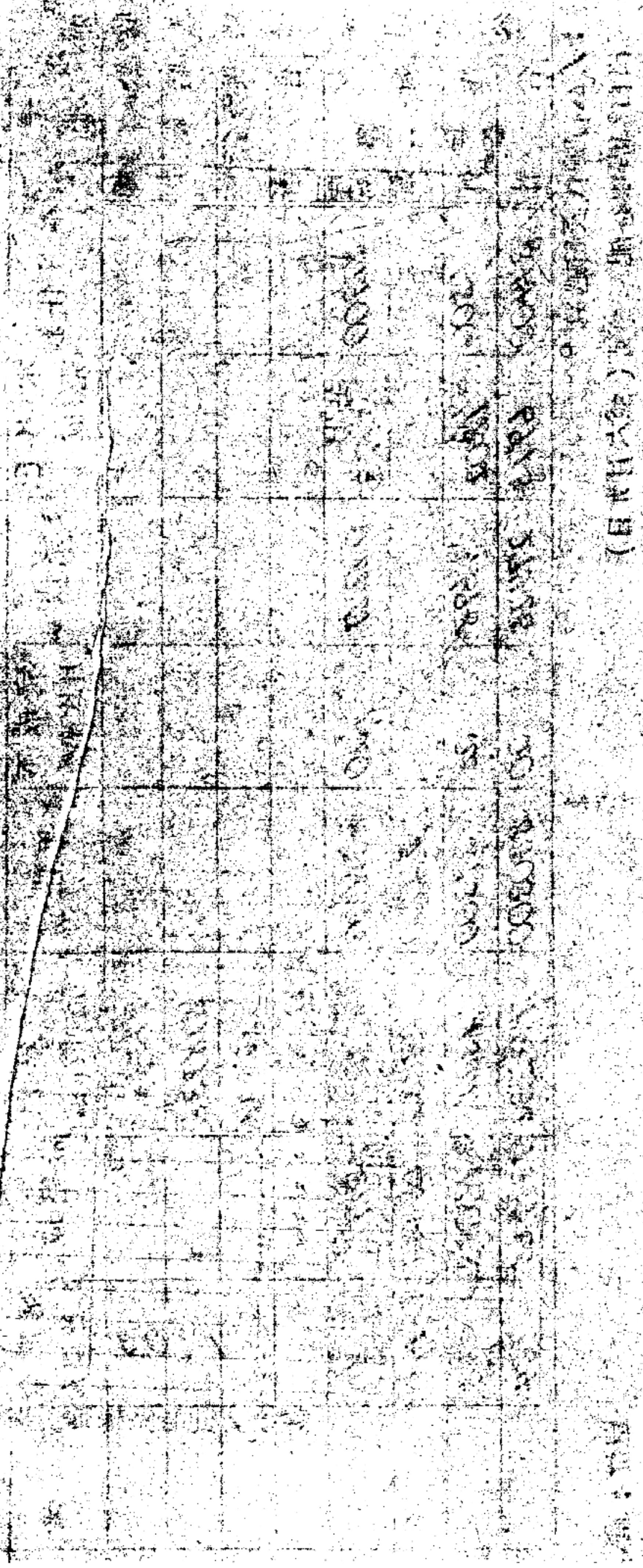

(HAWAII) (MAUI)

DATE	TIME	LOCATION	DEPTH	TEMPERATURE	WIND	SEA	REMARKS
11/22	0800	KONA	100	18.5	10	1	Clear
11/22	1000	KONA	100	18.5	10	1	Clear
11/22	1200	KONA	100	18.5	10	1	Clear
11/22	1400	KONA	100	18.5	10	1	Clear
11/22	1600	KONA	100	18.5	10	1	Clear
11/22	1800	KONA	100	18.5	10	1	Clear
11/22	2000	KONA	100	18.5	10	1	Clear
11/22	2200	KONA	100	18.5	10	1	Clear
11/22	0000	KONA	100	18.5	10	1	Clear
11/22	0200	KONA	100	18.5	10	1	Clear
11/22	0400	KONA	100	18.5	10	1	Clear
11/22	0600	KONA	100	18.5	10	1	Clear

1950年11月

11月

11月1日	11月2日	11月3日	11月4日	11月5日	11月6日	11月7日	11月8日	11月9日	11月10日	11月11日	11月12日	11月13日	11月14日	11月15日	11月16日	11月17日	11月18日	11月19日	11月20日	11月21日	11月22日	11月23日	11月24日	11月25日	11月26日	11月27日	11月28日	11月29日	11月30日
...	...	...	...	...	...	...	...	...	...	...	...	...	...	...	...	...	...	...	...	...	...	...	...	...	...	...	...	...	...

11月

11月

11月

11月

11月

六月份各省輸出糧谷計劃檢查(至9日)

電話統計材料

第二號表

1949年6月10日

單位：噸

省別	項別	品 種	大 豆	大 米	稻 子	豆 油	豆 餅	小 麥	合 計
龍 江	任 務 數		2000			500			2500
	完 成 %		695			17			714
嫩 江	任 務 數		3000						3000
	完 成 %		1065						1065
松 花 江	任 務 數		8000		2000				10000
	完 成 %		1812						1812
合 江	任 務 數		11500	200	200			330	11900
	完 成 %		210			75			615
吉 林	任 務 數			200	300				500
	完 成 %		2305						2305
東 北	任 務 數					1500			1500
	完 成 %					379	109		488
哈 爾 濱	任 務 數		5000						5000
	完 成 %					25			33
遼 寧	任 務 數						150		150
	完 成 %								
內 蒙	任 務 數								90
	完 成 %		90						
合 計	任 務 數		29500	400	2500	2000		330	34400
	完 成 %		677			473	259		7239
			21			24			21

註：1. 此表係根據編車站收發為標準。  
 2. 哈市發營口之5,000噸大豆任務係各省運哈之江運糧谷其完成數皆統計在各省內，未能計算到哈市欄內。

80

DATE	DESCRIPTION	AMOUNT
1912	...	...
1913	...	...
1914	...	...
1915	...	...
1916	...	...
1917	...	...
1918	...	...
1919	...	...
1920	...	...
1921	...	...
1922	...	...
1923	...	...
1924	...	...
1925	...	...
1926	...	...
1927	...	...
1928	...	...
1929	...	...
1930	...	...
1931	...	...
1932	...	...
1933	...	...
1934	...	...
1935	...	...
1936	...	...
1937	...	...
1938	...	...
1939	...	...
1940	...	...
1941	...	...
1942	...	...
1943	...	...
1944	...	...
1945	...	...
1946	...	...
1947	...	...
1948	...	...
1949	...	...
1950	...	...
1951	...	...
1952	...	...
1953	...	...
1954	...	...
1955	...	...
1956	...	...
1957	...	...
1958	...	...
1959	...	...
1960	...	...
1961	...	...
1962	...	...
1963	...	...
1964	...	...
1965	...	...
1966	...	...
1967	...	...
1968	...	...
1969	...	...
1970	...	...
1971	...	...
1972	...	...
1973	...	...
1974	...	...
1975	...	...
1976	...	...
1977	...	...
1978	...	...
1979	...	...
1980	...	...
1981	...	...
1982	...	...
1983	...	...
1984	...	...
1985	...	...
1986	...	...
1987	...	...
1988	...	...
1989	...	...
1990	...	...
1991	...	...
1992	...	...
1993	...	...
1994	...	...
1995	...	...
1996	...	...
1997	...	...
1998	...	...
1999	...	...
2000	...	...
2001	...	...
2002	...	...
2003	...	...
2004	...	...
2005	...	...
2006	...	...
2007	...	...
2008	...	...
2009	...	...
2010	...	...
2011	...	...
2012	...	...
2013	...	...
2014	...	...
2015	...	...
2016	...	...
2017	...	...
2018	...	...
2019	...	...
2020	...	...
2021	...	...
2022	...	...
2023	...	...
2024	...	...
2025	...	...
2026	...	...
2027	...	...
2028	...	...
2029	...	...
2030	...	...
2031	...	...
2032	...	...
2033	...	...
2034	...	...
2035	...	...
2036	...	...
2037	...	...
2038	...	...
2039	...	...
2040	...	...
2041	...	...
2042	...	...
2043	...	...
2044	...	...
2045	...	...
2046	...	...
2047	...	...
2048	...	...
2049	...	...
2050	...	...

松江省公購糧收發五日報

單位：噸 (收入)

1949年6月5日

電話統計材料

糧別	公糧		購糧		農貸糧		合計	
	收入	累計	收入	累計	收入	累計	本期收入	收入累計
大豆	81049	111	20754	111	101803	111	101803	
大米	12269	607	20361	607	32630	607	32630	
小麥		1	515	1	515	1	515	
高粱		94	2551	94	2551	94	2551	
谷子		36	1786	36	1786	36	1786	
稻子		16	7063	16	7063	16	7063	
合計	93318	869	54170	869	147485	869	147485	

單位：噸 (付出)

品名	出		口		糧		家支撥		存	
	發出	累計	發出	累計	發出	累計	發出	累計	本期發出	發出累計
大豆	36935	35471040	10578	3480	10922	354	98955	1.657	24	1.177
大米	5.334	5.172		3830456	16696	456	31032	394	33	1.171
小麥				30	30		30		10	475
高粱	90	150		2300	401		2540	40	5	242
谷子	1.138			401	1386		1539		23	1.176
稻子		2464		1386	339		3850		23	1.176
合計	43497	35445.195	10578	7340456	20745	101	31656	423	9	349

註：本表每五日為一期。

遼北公購糧收發五日報

單位：噸 (收入)

1949年 5月 31日

電話統計材料

品 種	收 入	累 計	購 糧		農 貸		合 計	
			收 入	累 計	收 入	累 計	本 期 收 入	收 入 累 計
大 苞 豆	57.577	7.335	7.103	3.661			64.680	4.395
中 高 谷 稻	53.934	4.552	1.930	3.223			73.237	4.905
大 豆 豆 合	4.18	1.263	1.80	7.04			1.122	1.80
梁 麥 子 子 米 油 餅 計	12.987	4.18	5.773	3.878			1.940	1.686

單位：噸 (付 出)

品 種	區 別	出 口	糧 運	國 家 支 撥		計 劃		准 備 運 損	益 庫	存 存
				發 出	累 計	發 出	累 計			
大 苞 豆	豆 米 麥	4.77	3.269	5.243	4.390	5.618	4.390	△4.16	8.537	
中 高 谷 稻	麥 子 子 米 油		3.000	7.015	4.846	7.315	4.846	1.6	7.0	
大 豆 豆 合	餅 計	1.77	1.80	1.42	7.07	1.42	7.07	△1.83	7.7	
梁 麥 子 子 米 油 餅 計	餅 計	4.989	1.80	1.178	7.78	9.55	7.78	3.8	1.67	
大 豆 豆 合	餅 計	5.643	6.449	14.523	14.523	15.732	14.523	△3.4	1.364	

註：1. 本表每五日為一期， 2. 此表係上期數字，本期未報來， 3. △代表保管增量，

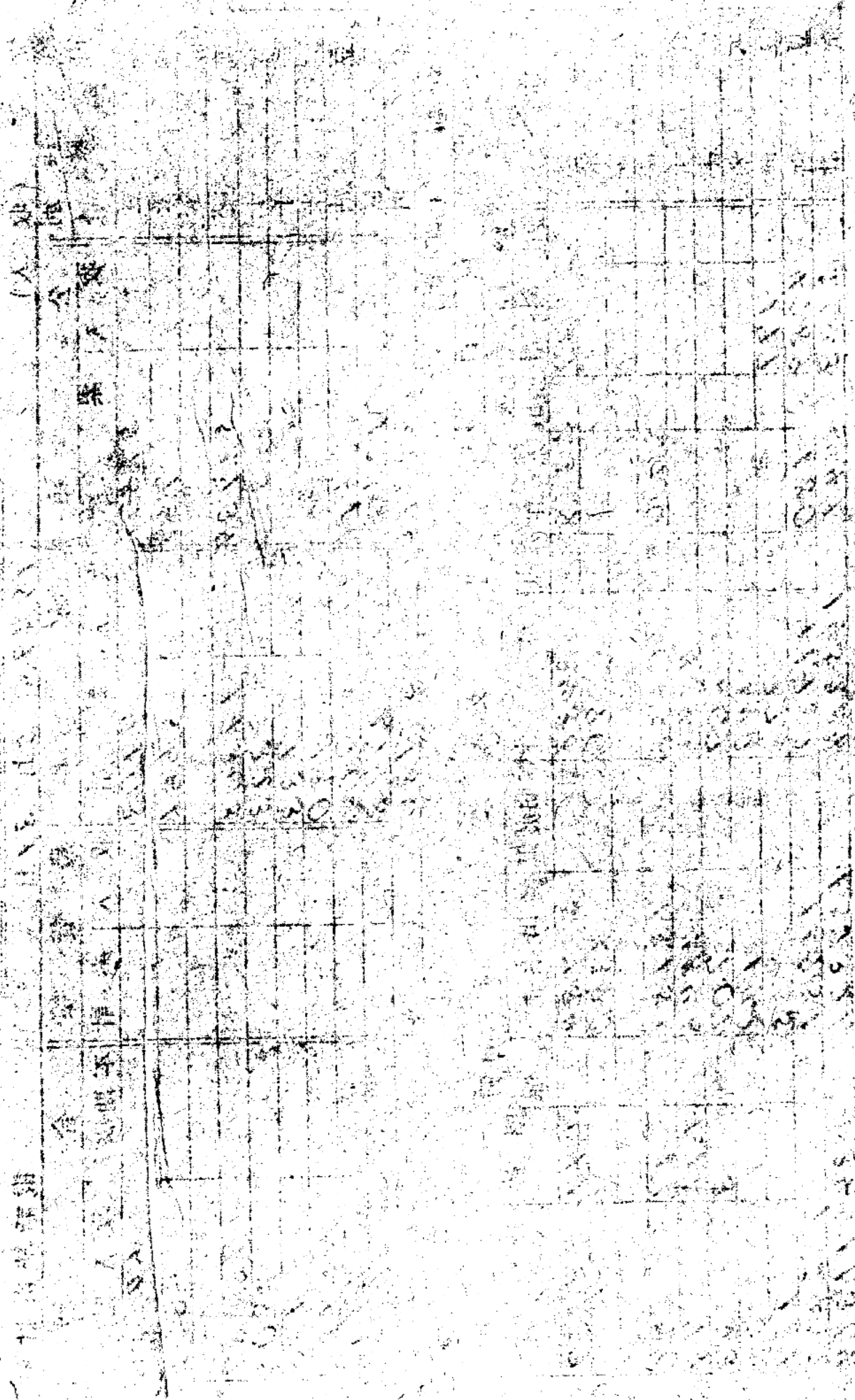

人

20

20

全

全

全

全

3

3

3

安東公署糧收發五日報

單位：噸

(收入)

1949年3月31日

電話統計材料

品名	數量	公糧		購糧		豐貸糧		合計	本期收入	入庫計
		收入	累計	收入	累計	收入	累計			
大豆	8472				694					9166
麥子	4272				1786					6064
高粱	3871				110					3981
谷子					2					2
其他					38					38
合計			16621		2630					19251

單位：噸

(付出)

品名	數量	出口		糧		國家支撥		合計	準備	損益	庫存
		發給	累計	發出	累計	發出	累計				
大豆	1000										4564
麥子											1966
高粱											981
谷子											2
其他											38
合計			1000								7551

註：1. 本表每五日為一期，2. 營口大豆係交香港的以前不知道未統計在內，國家支撥數係按其本省計劃留用數。  
3. 此表是到3月31日的據據陽曆以後再未報來。

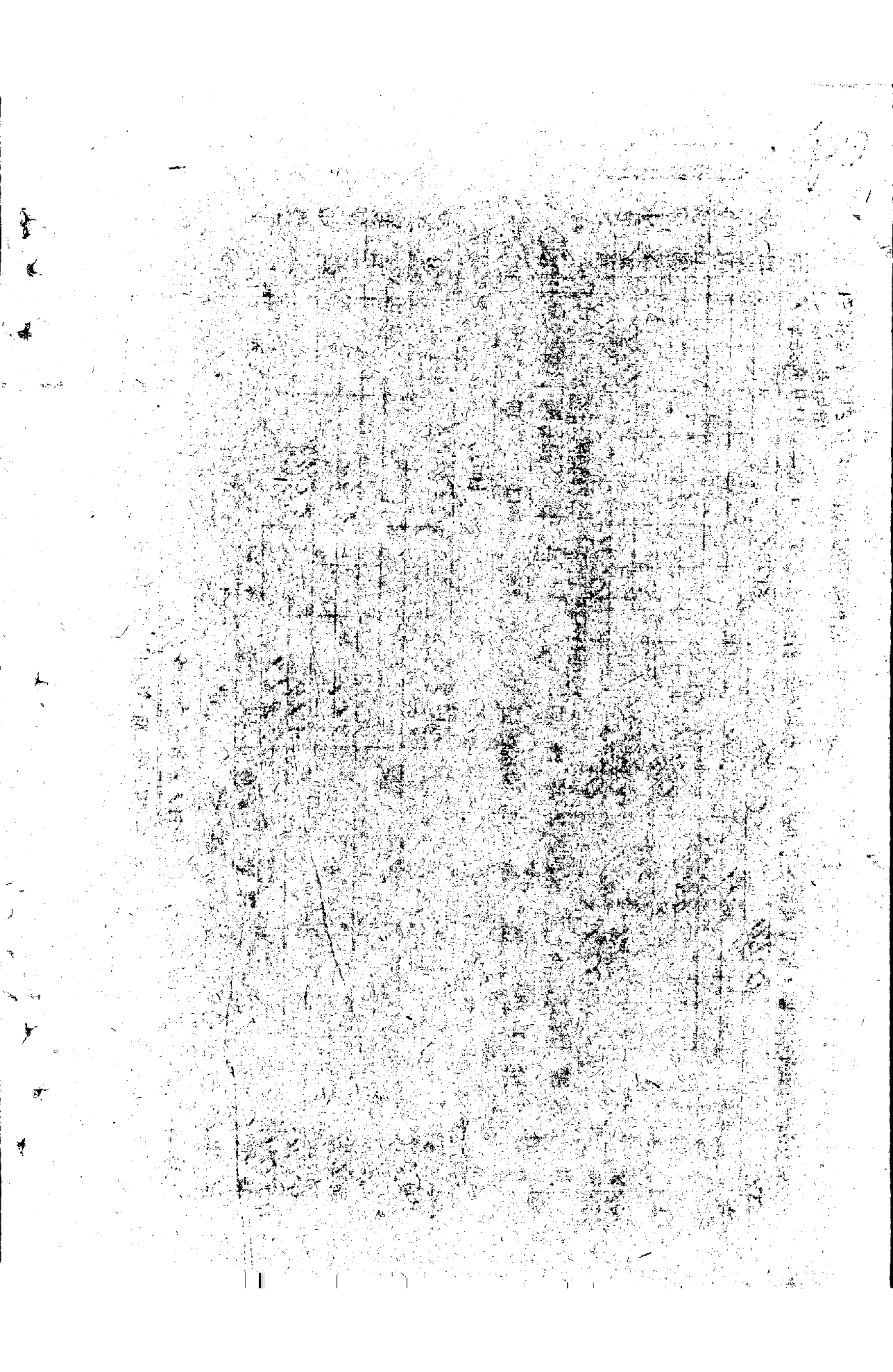

內蒙公聯糧收發五日報

單位：噸

(收入)

1952年4月20日

電話統計材料

品名	種類	公收		購入		農收		貸入		合計	
		入	計	入	計	入	計	入	計	入	計
大豆	雜糧	7319	5000	7819	135					12319	5135
		15133								29052	
		9228	2941	399						11949	1970
		1371	344	143						204	143
		893		2000						2893	
		34734	18781							53505	

單位：噸

(付出)

品名	種類	公收		購入		農收		貸入		合計	
		入	計	入	計	入	計	入	計	入	計
大豆	雜糧	10593	63	8192	566					11345	23237
		9911								15322	53
										566	8192
										118	118
		659		497						1156	
		19275		25787						45055	

註：內蒙電話不辦。此表係按4月20日的書面材料統計之以后再未報來

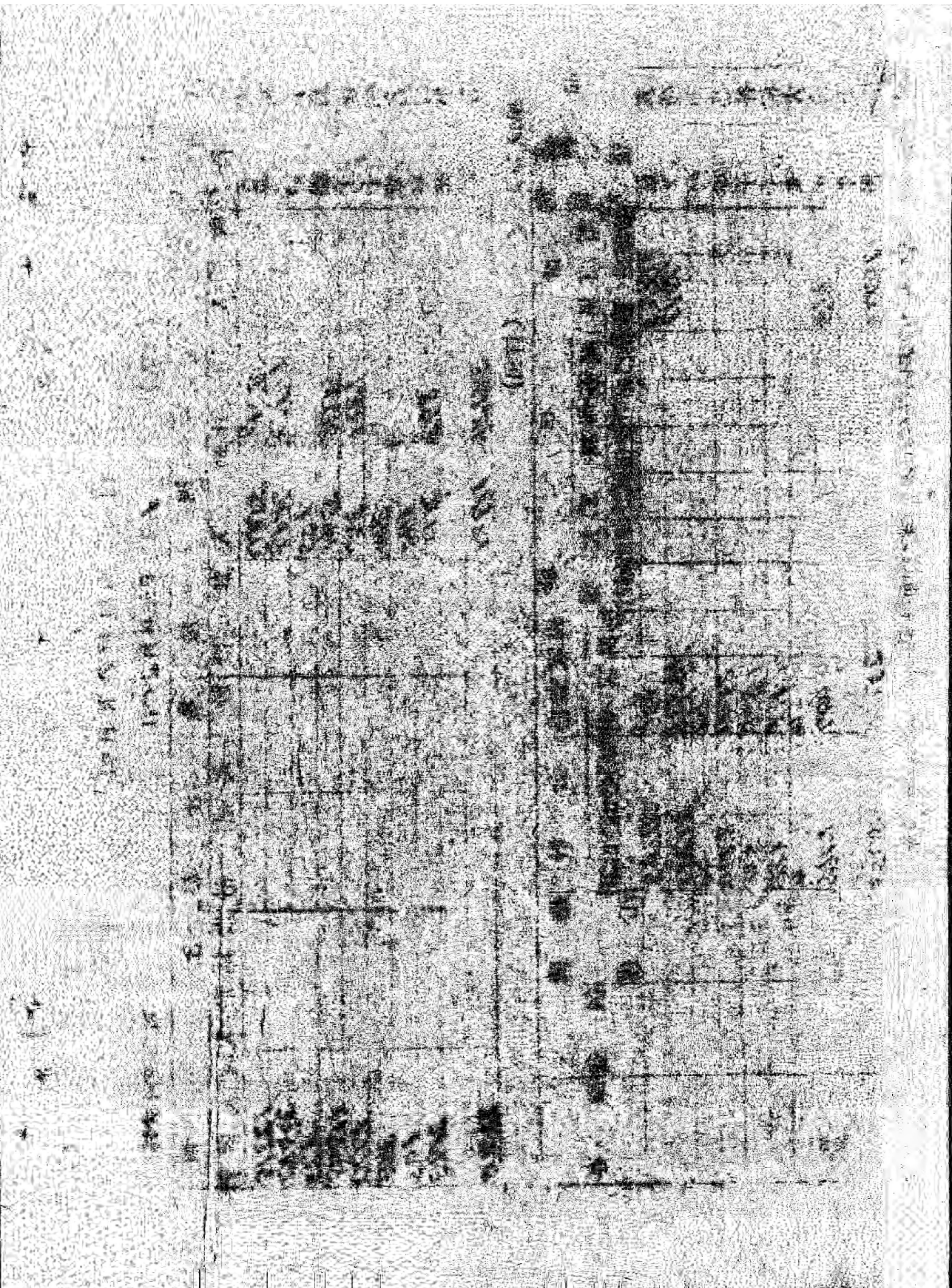

哈爾濱公購糧收發五日報

1949年4月20日

單位：噸

(收入) 電話統計材料

哈爾濱公購

品名	收入		支出		計
	本	本	本	本	
大米	1410	1410			
粳米	56	56			
高粱	120	120			
高粱子	479	479			
計	2534	2534			

單位：噸

(付 出)

單位：噸

(付 出)

區別	出		口		口		合計
	發	發	發	發	發	發	
大豆	1410	1410					1410
小麥	56	56					56
高粱	120	120					120
高粱子	479	479					479
計	2534	2534					2534

THE UNIVERSITY OF CHICAGO

PHYSICS DEPARTMENT

PHYSICS 309

PROBLEM SET 1

DATE: \_\_\_\_\_

NAME: \_\_\_\_\_

SECTION: \_\_\_\_\_

INSTRUCTOR: \_\_\_\_\_

TA: \_\_\_\_\_

ASSISTANT: \_\_\_\_\_

PROFESSOR: \_\_\_\_\_

LECTURER: \_\_\_\_\_

DEPARTMENT: \_\_\_\_\_

UNIVERSITY: \_\_\_\_\_

CITY: \_\_\_\_\_

STATE: \_\_\_\_\_

COUNTRY: \_\_\_\_\_

ZIP: \_\_\_\_\_

PHONE: \_\_\_\_\_

FAX: \_\_\_\_\_

EMAIL: \_\_\_\_\_

WEBSITE: \_\_\_\_\_

ADDRESS: \_\_\_\_\_

PHYSICS 309

PROBLEM SET 1

DATE: \_\_\_\_\_

NAME: \_\_\_\_\_

SECTION: \_\_\_\_\_

INSTRUCTOR: \_\_\_\_\_

TA: \_\_\_\_\_

ASSISTANT: \_\_\_\_\_

PROFESSOR: \_\_\_\_\_

LECTURER: \_\_\_\_\_

DEPARTMENT: \_\_\_\_\_

UNIVERSITY: \_\_\_\_\_

CITY: \_\_\_\_\_

STATE: \_\_\_\_\_

COUNTRY: \_\_\_\_\_

ZIP: \_\_\_\_\_

PHONE: \_\_\_\_\_

FAX: \_\_\_\_\_

EMAIL: \_\_\_\_\_

WEBSITE: \_\_\_\_\_

ADDRESS: \_\_\_\_\_

CITY: \_\_\_\_\_

STATE: \_\_\_\_\_

PHYSICS 309

PROBLEM SET 1

DATE: \_\_\_\_\_

NAME: \_\_\_\_\_

SECTION: \_\_\_\_\_

INSTRUCTOR: \_\_\_\_\_

TA: \_\_\_\_\_

ASSISTANT: \_\_\_\_\_

PROFESSOR: \_\_\_\_\_

LECTURER: \_\_\_\_\_

DEPARTMENT: \_\_\_\_\_

UNIVERSITY: \_\_\_\_\_

CITY: \_\_\_\_\_

STATE: \_\_\_\_\_

COUNTRY: \_\_\_\_\_

ZIP: \_\_\_\_\_

PHONE: \_\_\_\_\_

FAX: \_\_\_\_\_

EMAIL: \_\_\_\_\_

WEBSITE: \_\_\_\_\_

ADDRESS: \_\_\_\_\_

CITY: \_\_\_\_\_

STATE: \_\_\_\_\_

長春公辦糧收發五日報

單位：噸 (收入) 1949年4月20日 電話統計材料

品類	單位	糧		農		合		本製收入	收入	存
		收入	累計	收入	累計	收入	累計			
大豆	噸		971					971		
大米	噸		23					23		
高粱	噸		3108					3108		
小雜	噸		25					25		
合計	噸		4148					4148		

單位：噸 (付出)

品類	單位	糧		農		合		國家支	計	江	備	損	益	庫	存
		發出	累計	發出	累計	發出	累計								
大豆	噸		971				971								
大米	噸		23				23								
高粱	噸		3108				3108								
小雜	噸		25				25								
合計	噸		4148				4148								

註：本表每五日為一期

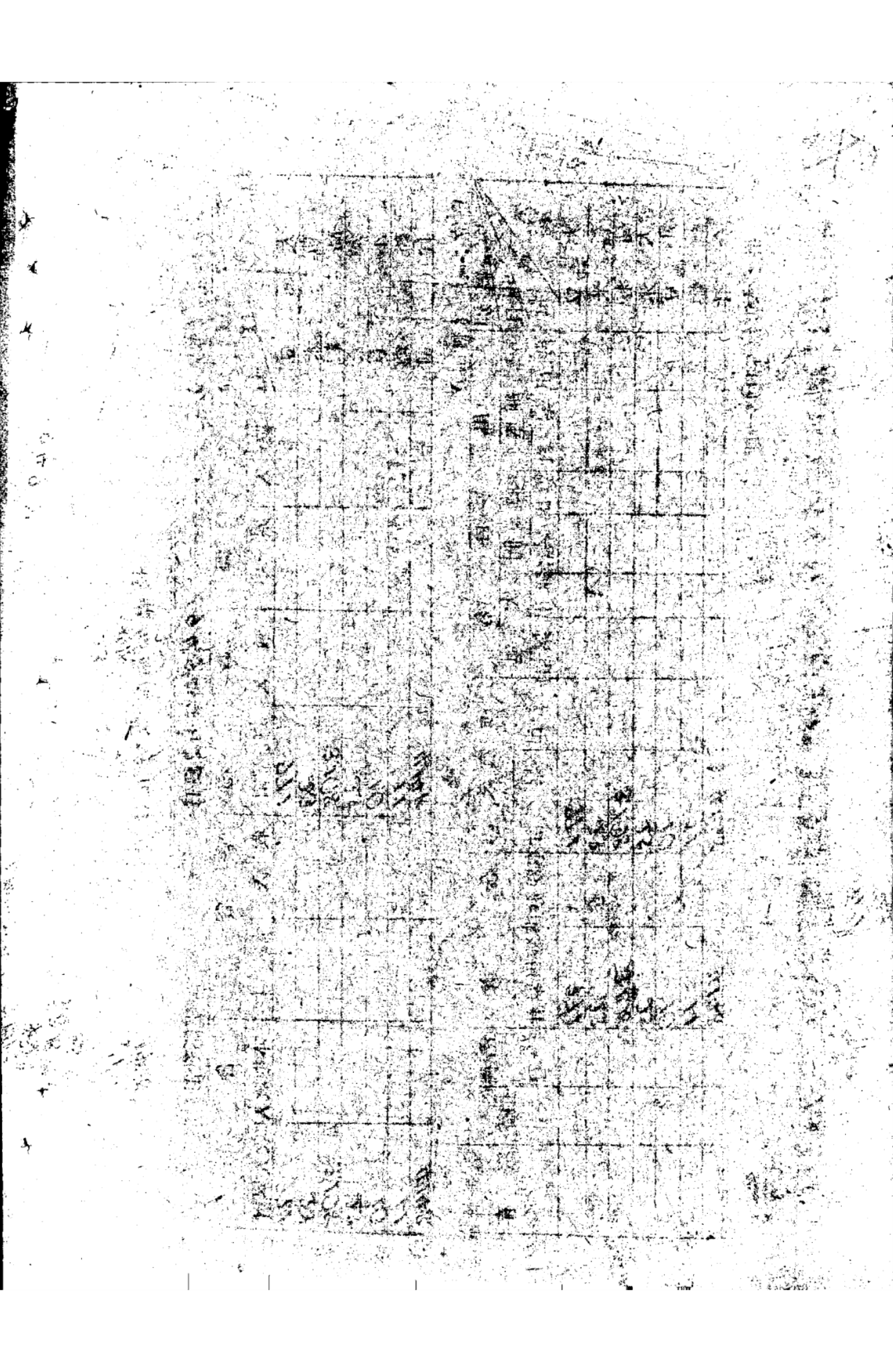

1947-54

DATE	DESCRIPTION	AMOUNT	BALANCE
1/1/47	OPENING BALANCE		100.00
1/15/47	SALES	25.00	125.00
1/20/47	PAYROLL	(10.00)	115.00
1/25/47	RENT	(5.00)	110.00
2/1/47	SALES	30.00	140.00
2/10/47	PAYROLL	(12.00)	128.00
2/15/47	RENT	(6.00)	122.00
2/20/47	SALES	28.00	150.00
2/25/47	PAYROLL	(11.00)	139.00
3/1/47	RENT	(7.00)	132.00
3/10/47	SALES	35.00	167.00
3/15/47	PAYROLL	(13.00)	154.00
3/20/47	RENT	(8.00)	146.00
3/25/47	SALES	32.00	178.00
4/1/47	PAYROLL	(14.00)	164.00
4/10/47	RENT	(9.00)	155.00
4/15/47	SALES	40.00	195.00
4/20/47	PAYROLL	(15.00)	180.00
4/25/47	RENT	(10.00)	170.00
5/1/47	SALES	38.00	208.00
5/10/47	PAYROLL	(16.00)	192.00
5/15/47	RENT	(11.00)	181.00
5/20/47	SALES	45.00	226.00
5/25/47	PAYROLL	(17.00)	209.00
6/1/47	RENT	(12.00)	197.00
6/10/47	SALES	50.00	247.00
6/15/47	PAYROLL	(18.00)	229.00
6/20/47	RENT	(13.00)	216.00
6/25/47	SALES	55.00	271.00
7/1/47	PAYROLL	(19.00)	252.00
7/10/47	RENT	(14.00)	238.00
7/15/47	SALES	60.00	298.00
7/20/47	PAYROLL	(20.00)	278.00
7/25/47	RENT	(15.00)	263.00
8/1/47	SALES	65.00	328.00
8/10/47	PAYROLL	(21.00)	307.00
8/15/47	RENT	(16.00)	291.00
8/20/47	SALES	70.00	361.00
8/25/47	PAYROLL	(22.00)	339.00
9/1/47	RENT	(17.00)	322.00
9/10/47	SALES	75.00	397.00
9/15/47	PAYROLL	(23.00)	374.00
9/20/47	RENT	(18.00)	356.00
9/25/47	SALES	80.00	436.00
10/1/47	PAYROLL	(24.00)	412.00
10/10/47	RENT	(19.00)	393.00
10/15/47	SALES	85.00	478.00
10/20/47	PAYROLL	(25.00)	453.00
10/25/47	RENT	(20.00)	433.00
11/1/47	SALES	90.00	523.00
11/10/47	PAYROLL	(26.00)	497.00
11/15/47	RENT	(21.00)	476.00
11/20/47	SALES	95.00	571.00
11/25/47	PAYROLL	(27.00)	544.00
12/1/47	RENT	(22.00)	522.00
12/10/47	SALES	100.00	622.00
12/15/47	PAYROLL	(28.00)	594.00
12/20/47	RENT	(23.00)	571.00
12/25/47	SALES	105.00	676.00
1/1/48	PAYROLL	(29.00)	647.00
1/10/48	RENT	(24.00)	623.00
1/15/48	SALES	110.00	733.00
1/20/48	PAYROLL	(30.00)	703.00
1/25/48	RENT	(25.00)	678.00
2/1/48	SALES	115.00	793.00
2/10/48	PAYROLL	(31.00)	762.00
2/15/48	RENT	(26.00)	736.00
2/20/48	SALES	120.00	856.00
2/25/48	PAYROLL	(32.00)	824.00
3/1/48	RENT	(27.00)	797.00
3/10/48	SALES	125.00	922.00
3/15/48	PAYROLL	(33.00)	889.00
3/20/48	RENT	(28.00)	861.00
3/25/48	SALES	130.00	991.00
4/1/48	PAYROLL	(34.00)	957.00
4/10/48	RENT	(29.00)	928.00
4/15/48	SALES	135.00	1063.00
4/20/48	PAYROLL	(35.00)	1028.00
4/25/48	RENT	(30.00)	998.00
5/1/48	SALES	140.00	1138.00
5/10/48	PAYROLL	(36.00)	1102.00
5/15/48	RENT	(31.00)	1071.00
5/20/48	SALES	145.00	1216.00
5/25/48	PAYROLL	(37.00)	1179.00
6/1/48	RENT	(32.00)	1147.00
6/10/48	SALES	150.00	1297.00
6/15/48	PAYROLL	(38.00)	1259.00
6/20/48	RENT	(33.00)	1226.00
6/25/48	SALES	155.00	1381.00
7/1/48	PAYROLL	(39.00)	1342.00
7/10/48	RENT	(34.00)	1308.00
7/15/48	SALES	160.00	1468.00
7/20/48	PAYROLL	(40.00)	1428.00
7/25/48	RENT	(35.00)	1393.00
8/1/48	SALES	165.00	1558.00
8/10/48	PAYROLL	(41.00)	1517.00
8/15/48	RENT	(36.00)	1481.00
8/20/48	SALES	170.00	1651.00
8/25/48	PAYROLL	(42.00)	1609.00
9/1/48	RENT	(37.00)	1572.00
9/10/48	SALES	175.00	1747.00
9/15/48	PAYROLL	(43.00)	1704.00
9/20/48	RENT	(38.00)	1666.00
9/25/48	SALES	180.00	1846.00
10/1/48	PAYROLL	(44.00)	1802.00
10/10/48	RENT	(39.00)	1763.00
10/15/48	SALES	185.00	1948.00
10/20/48	PAYROLL	(45.00)	1903.00
10/25/48	RENT	(40.00)	1863.00
11/1/48	SALES	190.00	2053.00
11/10/48	PAYROLL	(46.00)	2007.00
11/15/48	RENT	(41.00)	1966.00
11/20/48	SALES	195.00	2161.00
11/25/48	PAYROLL	(47.00)	2114.00
12/1/48	RENT	(42.00)	2072.00
12/10/48	SALES	200.00	2272.00
12/15/48	PAYROLL	(48.00)	2224.00
12/20/48	RENT	(43.00)	2181.00
12/25/48	SALES	205.00	2386.00
1/1/49	PAYROLL	(49.00)	2337.00
1/10/49	RENT	(44.00)	2293.00
1/15/49	SALES	210.00	2503.00
1/20/49	PAYROLL	(50.00)	2453.00
1/25/49	RENT	(45.00)	2408.00
2/1/49	SALES	215.00	2623.00
2/10/49	PAYROLL	(51.00)	2572.00
2/15/49	RENT	(46.00)	2526.00
2/20/49	SALES	220.00	2746.00
2/25/49	PAYROLL	(52.00)	2694.00
3/1/49	RENT	(47.00)	2647.00
3/10/49	SALES	225.00	2872.00
3/15/49	PAYROLL	(53.00)	2819.00
3/20/49	RENT	(48.00)	2771.00
3/25/49	SALES	230.00	3001.00
4/1/49	PAYROLL	(54.00)	2947.00
4/10/49	RENT	(49.00)	2908.00
4/15/49	SALES	235.00	3143.00
4/20/49	PAYROLL	(55.00)	3088.00
4/25/49	RENT	(50.00)	3038.00
5/1/49	SALES	240.00	3278.00
5/10/49	PAYROLL	(56.00)	3222.00
5/15/49	RENT	(51.00)	3171.00
5/20/49	SALES	245.00	3416.00
5/25/49	PAYROLL	(57.00)	3359.00
6/1/49	RENT	(52.00)	3307.00
6/10/49	SALES	250.00	3557.00
6/15/49	PAYROLL	(58.00)	3499.00
6/20/49	RENT	(53.00)	3446.00
6/25/49	SALES	255.00	3691.00
7/1/49	PAYROLL	(59.00)	3632.00
7/10/49	RENT	(54.00)	3578.00
7/15/49	SALES	260.00	3838.00
7/20/49	PAYROLL	(60.00)	3778.00
7/25/49	RENT	(55.00)	3723.00
8/1/49	SALES	265.00	3988.00
8/10/49	PAYROLL	(61.00)	3927.00
8/15/49	RENT	(56.00)	3871.00
8/20/49	SALES	270.00	4141.00
8/25/49	PAYROLL	(62.00)	4079.00
9/1/49	RENT	(57.00)	4022.00
9/10/49	SALES	275.00	4297.00
9/15/49	PAYROLL	(63.00)	4234.00
9/20/49	RENT	(58.00)	4176.00
9/25/49	SALES	280.00	4456.00
10/1/49	PAYROLL	(64.00)	4392.00
10/10/49	RENT	(59.00)	4333.00
10/15/49	SALES	285.00	4618.00
10/20/49	PAYROLL	(65.00)	4553.00
10/25/49	RENT	(60.00)	4493.00
11/1/49	SALES	290.00	4783.00
11/10/49	PAYROLL	(66.00)	4717.00
11/15/49	RENT	(61.00)	4656.00
11/20/49	SALES	295.00	4951.00
11/25/49	PAYROLL	(67.00)	4884.00
12/1/49	RENT	(62.00)	4822.00
12/10/49	SALES	300.00	5122.00
12/15/49	PAYROLL	(68.00)	5054.00
12/20/49	RENT	(63.00)	4991.00
12/25/49	SALES	305.00	5296.00
1/1/50	PAYROLL	(69.00)	5227.00
1/10/50	RENT	(64.00)	5163.00
1/15/50	SALES	310.00	5473.00
1/20/50	PAYROLL	(70.00)	5403.00
1/25/50	RENT	(65.00)	5338.00
2/1/50	SALES	315.00	5653.00
2/10/50	PAYROLL	(71.00)	5582.00
2/15/50	RENT	(66.00)	5516.00
2/20/50	SALES	320.00	5836.00
2/25/50	PAYROLL	(72.00)	5764.00
3/1/50	RENT	(67.00)	5697.00
3/10/50	SALES	325.00	6022.00
3/15/50	PAYROLL	(73.00)	5949.00
3/20/50	RENT	(68.00)	5881.00
3/25/50	SALES	330.00	6211.00
4/1/50	PAYROLL	(74.00)	6137.00
4/10/50	RENT	(69.00)	6068.00
4/15/50	SALES	335.00	6403.00
4/20/50	PAYROLL	(75.00)	6328.00
4/25/50	RENT	(70.00)	6258.00
5/1/50	SALES	340.00	6598.00
5/10/50	PAYROLL	(76.00)	6522.00
5/15/50	RENT	(71.00)	6451.00
5/20/50	SALES	345.00	6796.00
5/25/50	PAYROLL	(77.00)	6719.00
6/1/50	RENT	(72.00)	6647.00
6/10/50	SALES	350.00	7007.00
6/15/50	PAYROLL	(78.00)	6929.00
6/20/50	RENT	(73.00)	6856.00
6/25/50	SALES	355.00	7211.00
7/1/50	PAYROLL	(79.00)	7132.00
7/10/50	RENT	(74.00)	7058.00
7/15/50	SALES	360.00	7418.00
7/20/50	PAYROLL	(80.00)	7338.00
7/25/50	RENT	(75.00)	7263.00
8/1/50	SALES	365.00	7638.00
8/10/50	PAYROLL	(81.00)	7557.00
8/15/50	RENT	(76.00)	7481.00
8/20/50	SALES	370.00	7851.00
8/25/50	PAYROLL	(82.00)	7769.00
9/1/50	RENT	(77.00)	7692.00
9/10/50	SALES	375.00	8067.00
9/15/50	PAYROLL	(83.00)	7984.00
9/20/50	RENT	(78.00)	7906.00
9/25/50	SALES	380.00	8286.00
10/1/50	PAYROLL	(84.00)	8202.00
10/10/50	RENT	(79.00)	8123.00
10/15/50	SALES	385.00	8508.00
10/20/50	PAYROLL	(85.00)	8423.00
10/25/50	RENT	(80.00)	8343.00
11/1/50	SALES	390.00	8733.00
11/10/50	PAYROLL	(86.00)	8647.00
11/15/50	RENT	(81.00)	8566.00
11/20/50	SALES	395.00	8961.00
11/25/50	PAYROLL	(87.00)	8874.00
12/1/50	RENT	(82.00)	8792.00
12/10/50	SALES	400.00	9202.00

龍江省調濟糧支撥明細表 (至6月5日)

(電話統計材料)

單位：噸

品 種	調濟地	場	哈爾濱	鐵道部	天 津	北 平	鐵道部	海 城	鞍山	營 口	新民	鐵道部	本省留用	合 計
大豆	19636	6795	1379	7925	21460	4830	19652	534	1800	3675	214	6000	7379	
小高谷	150	10119	9767	10830	1043	1105	1134	1030	895	260	150	750	23882	
稻	15331	7949	19282	24	403	1105	1030	895	260	150	750	45590	24	
豆	2867	30	403	482	420	420	420	420	420	420	420	420	2897	
高	205	205	205	205	205	205	205	205	205	205	205	205	486	
小	2140	2140	2140	2140	2140	2140	2140	2140	2140	2140	2140	2140	205	
大	329	300	300	300	300	300	300	300	300	300	300	300	3901	
合 計	40339	36392	28844	23844	8301	10519	654	1302	8304	3704	10420	15087	4200	165999

單位：噸

嫩江省調濟糧支撥明細表 (至6月5日)

(電話統計材料)

品 種	調濟地	場	哈爾濱	北 平	天 津	鐵道部	鞍山	長 春	蓋 平	遼 陽	本省留用	合 計
大豆	5945	2319	5580	3120	5098	10030	3173	90	999	998	1632	4319
小高谷	6017	60	8695	3588	10000	127	3241	20040	16814	145	34578	
稻	1226	145	145	145	145	145	145	145	145	145	145	187
豆	57	57	57	57	57	57	57	57	57	57	57	20040
高	13245	16654	3120	7831	20030	3173	90	999	998	10000	10000	16814
小	57	57	57	57	57	57	57	57	57	57	57	145
大	13245	16654	3120	7831	20030	3173	90	999	998	10000	10000	16814
合 計	13245	16654	3120	7831	20030	3173	90	999	998	10000	10000	16814

1. 1000  
 2. 1000  
 3. 1000  
 4. 1000  
 5. 1000  
 6. 1000  
 7. 1000  
 8. 1000  
 9. 1000  
 10. 1000  
 11. 1000  
 12. 1000  
 13. 1000  
 14. 1000  
 15. 1000  
 16. 1000  
 17. 1000  
 18. 1000  
 19. 1000  
 20. 1000  
 21. 1000  
 22. 1000  
 23. 1000  
 24. 1000  
 25. 1000  
 26. 1000  
 27. 1000  
 28. 1000  
 29. 1000  
 30. 1000  
 31. 1000  
 32. 1000  
 33. 1000  
 34. 1000  
 35. 1000  
 36. 1000  
 37. 1000  
 38. 1000  
 39. 1000  
 40. 1000  
 41. 1000  
 42. 1000  
 43. 1000  
 44. 1000  
 45. 1000  
 46. 1000  
 47. 1000  
 48. 1000  
 49. 1000  
 50. 1000  
 51. 1000  
 52. 1000  
 53. 1000  
 54. 1000  
 55. 1000  
 56. 1000  
 57. 1000  
 58. 1000  
 59. 1000  
 60. 1000  
 61. 1000  
 62. 1000  
 63. 1000  
 64. 1000  
 65. 1000  
 66. 1000  
 67. 1000  
 68. 1000  
 69. 1000  
 70. 1000  
 71. 1000  
 72. 1000  
 73. 1000  
 74. 1000  
 75. 1000  
 76. 1000  
 77. 1000  
 78. 1000  
 79. 1000  
 80. 1000  
 81. 1000  
 82. 1000  
 83. 1000  
 84. 1000  
 85. 1000  
 86. 1000  
 87. 1000  
 88. 1000  
 89. 1000  
 90. 1000  
 91. 1000  
 92. 1000  
 93. 1000  
 94. 1000  
 95. 1000  
 96. 1000  
 97. 1000  
 98. 1000  
 99. 1000  
 100. 1000

1. 1000  
 2. 1000  
 3. 1000  
 4. 1000  
 5. 1000  
 6. 1000  
 7. 1000  
 8. 1000  
 9. 1000  
 10. 1000  
 11. 1000  
 12. 1000  
 13. 1000  
 14. 1000  
 15. 1000  
 16. 1000  
 17. 1000  
 18. 1000  
 19. 1000  
 20. 1000  
 21. 1000  
 22. 1000  
 23. 1000  
 24. 1000  
 25. 1000  
 26. 1000  
 27. 1000  
 28. 1000  
 29. 1000  
 30. 1000  
 31. 1000  
 32. 1000  
 33. 1000  
 34. 1000  
 35. 1000  
 36. 1000  
 37. 1000  
 38. 1000  
 39. 1000  
 40. 1000  
 41. 1000  
 42. 1000  
 43. 1000  
 44. 1000  
 45. 1000  
 46. 1000  
 47. 1000  
 48. 1000  
 49. 1000  
 50. 1000  
 51. 1000  
 52. 1000  
 53. 1000  
 54. 1000  
 55. 1000  
 56. 1000  
 57. 1000  
 58. 1000  
 59. 1000  
 60. 1000  
 61. 1000  
 62. 1000  
 63. 1000  
 64. 1000  
 65. 1000  
 66. 1000  
 67. 1000  
 68. 1000  
 69. 1000  
 70. 1000  
 71. 1000  
 72. 1000  
 73. 1000  
 74. 1000  
 75. 1000  
 76. 1000  
 77. 1000  
 78. 1000  
 79. 1000  
 80. 1000  
 81. 1000  
 82. 1000  
 83. 1000  
 84. 1000  
 85. 1000  
 86. 1000  
 87. 1000  
 88. 1000  
 89. 1000  
 90. 1000  
 91. 1000  
 92. 1000  
 93. 1000  
 94. 1000  
 95. 1000  
 96. 1000  
 97. 1000  
 98. 1000  
 99. 1000  
 100. 1000

單位：噸

哈爾濱市內蒙糧食支撥明細表

(電話統計材料)

品名	哈爾濱市		安東		東	
	留用合計	長泰留用合計	工業屬本留用	合計	內蒙發出	合計
大豆	1410	971	500	500	950	
苞米	56	23	700	7.200	15.326	
小麥	120				63	
高粱	479	3.108			8.194	
谷子			3000	3.000	558	
稻子	469				188	
大豆		25			4	
小麥		10				
雜糧		11			497	
合計	2534	4148	7000000	10700	25780	

註：

1. 哈爾濱市內蒙糧食支撥明細表，係根據哈爾濱市糧食局報稱。
2. 內蒙支撥糧食，係根據內蒙日報統計之其撥出方向各多未詳，據瀋陽馬督同志談：係於20日的撥出，亦有出入，正在查中。
3. 安東支撥是3月31日的撥出，以後再報報告，詳細致不知道。

東北東興公司調濟糧支撥明細表 (至6月5日) (電話統計材料)

單位：噸

品種	調濟地	哈爾濱	瀋陽	鐵道縣	天津	長春	安東	營口	松花江	吉林	增備店	遼寧	遼陽	大連
大豆	豆米種子	4573		1528	1078	2000	480	420					7500	
高谷	米油餅	4353	5000	7670										
谷	米油餅	100	442	90	4345	30	30	30	3760				30	
小	麵粉	18		285										1875
麵粉	麵粉	5695	2464	240		311	327	30		371	210	60		
合計	麵粉	14839	8364	5478	7475	2341	837	480	3760	371	210	60	7530	1875

品種	調濟地	西安	撫順	綏中	鞍山	本溪	錦州	義縣	合江	津新	四平	梨樹	合計
大豆	豆米種子				60	60				60	30		8651
高谷	米油餅												5881
谷	米油餅		60										8170
小	麵粉		96		100	30			2000				6210
麵粉	麵粉	60											1022
合計	麵粉	60	156	300	160	90	600	300	2000	60	30	10	4308
	麵粉			300			600	300					1658
	麵粉			300			600	300					1852
	麵粉			300			600	300					51386

1. 1000  
 2. 1000  
 3. 1000  
 4. 1000  
 5. 1000  
 6. 1000  
 7. 1000  
 8. 1000  
 9. 1000  
 10. 1000  
 11. 1000  
 12. 1000  
 13. 1000  
 14. 1000  
 15. 1000  
 16. 1000  
 17. 1000  
 18. 1000  
 19. 1000  
 20. 1000  
 21. 1000  
 22. 1000  
 23. 1000  
 24. 1000  
 25. 1000  
 26. 1000  
 27. 1000  
 28. 1000  
 29. 1000  
 30. 1000  
 31. 1000  
 32. 1000  
 33. 1000  
 34. 1000  
 35. 1000  
 36. 1000  
 37. 1000  
 38. 1000  
 39. 1000  
 40. 1000  
 41. 1000  
 42. 1000  
 43. 1000  
 44. 1000  
 45. 1000  
 46. 1000  
 47. 1000  
 48. 1000  
 49. 1000  
 50. 1000  
 51. 1000  
 52. 1000  
 53. 1000  
 54. 1000  
 55. 1000  
 56. 1000  
 57. 1000  
 58. 1000  
 59. 1000  
 60. 1000  
 61. 1000  
 62. 1000  
 63. 1000  
 64. 1000  
 65. 1000  
 66. 1000  
 67. 1000  
 68. 1000  
 69. 1000  
 70. 1000  
 71. 1000  
 72. 1000  
 73. 1000  
 74. 1000  
 75. 1000  
 76. 1000  
 77. 1000  
 78. 1000  
 79. 1000  
 80. 1000  
 81. 1000  
 82. 1000  
 83. 1000  
 84. 1000  
 85. 1000  
 86. 1000  
 87. 1000  
 88. 1000  
 89. 1000  
 90. 1000  
 91. 1000  
 92. 1000  
 93. 1000  
 94. 1000  
 95. 1000  
 96. 1000  
 97. 1000  
 98. 1000  
 99. 1000  
 100. 1000

1. 1000  
 2. 1000  
 3. 1000  
 4. 1000  
 5. 1000  
 6. 1000  
 7. 1000  
 8. 1000  
 9. 1000  
 10. 1000  
 11. 1000  
 12. 1000  
 13. 1000  
 14. 1000  
 15. 1000  
 16. 1000  
 17. 1000  
 18. 1000  
 19. 1000  
 20. 1000  
 21. 1000  
 22. 1000  
 23. 1000  
 24. 1000  
 25. 1000  
 26. 1000  
 27. 1000  
 28. 1000  
 29. 1000  
 30. 1000  
 31. 1000  
 32. 1000  
 33. 1000  
 34. 1000  
 35. 1000  
 36. 1000  
 37. 1000  
 38. 1000  
 39. 1000  
 40. 1000  
 41. 1000  
 42. 1000  
 43. 1000  
 44. 1000  
 45. 1000  
 46. 1000  
 47. 1000  
 48. 1000  
 49. 1000  
 50. 1000  
 51. 1000  
 52. 1000  
 53. 1000  
 54. 1000  
 55. 1000  
 56. 1000  
 57. 1000  
 58. 1000  
 59. 1000  
 60. 1000  
 61. 1000  
 62. 1000  
 63. 1000  
 64. 1000  
 65. 1000  
 66. 1000  
 67. 1000  
 68. 1000  
 69. 1000  
 70. 1000  
 71. 1000  
 72. 1000  
 73. 1000  
 74. 1000  
 75. 1000  
 76. 1000  
 77. 1000  
 78. 1000  
 79. 1000  
 80. 1000  
 81. 1000  
 82. 1000  
 83. 1000  
 84. 1000  
 85. 1000  
 86. 1000  
 87. 1000  
 88. 1000  
 89. 1000  
 90. 1000  
 91. 1000  
 92. 1000  
 93. 1000  
 94. 1000  
 95. 1000  
 96. 1000  
 97. 1000  
 98. 1000  
 99. 1000  
 100. 1000

# 吉林省發往綏芬河返國的稻子品質分析表

民國 38 年 6 月 5 日

東北東興公司化驗室

省別	項目	車號	口岸過衡量	百分比		品質比重	總粒	等級	備考
				水份	雜物				
吉林	稻子	18	未過	2.4	5.26	28.78	2.05	等外	稻子小比重
吉林	平均	未過	2.2534	2.4	5.08	28.96	2.44	"	"
吉林	平均	未過	2.4	2.4	5.17	28.87	2.25	等外	稻子小比重

說 稻子之質量如何茲分別述之如右

稻子... 水份佔百分之 2.4，塵芥夾雜物佔百分之 5.17，糧谷夾雜物佔百分之 28.87，純糧佔百分之 82.5，根據化驗口岸回之情況如下述之

首先說明稻子之本體不正常且體感腐爛變質佔百分之 26.17，其次有雜物很多佔百分之 4.2，（大草及各種雜物等等）大草每根之長度約有 8 寸左右，雜物也不在少數佔百分之 1.1（大型土團等）對於全穗來說都不合出口之標準以上值舉出最不好的熱型的三項（在來化驗時看出特別不好）因此就返回來了，對於這樣之品，糧谷口岸以免浪費選動力可作為國家之調劑。

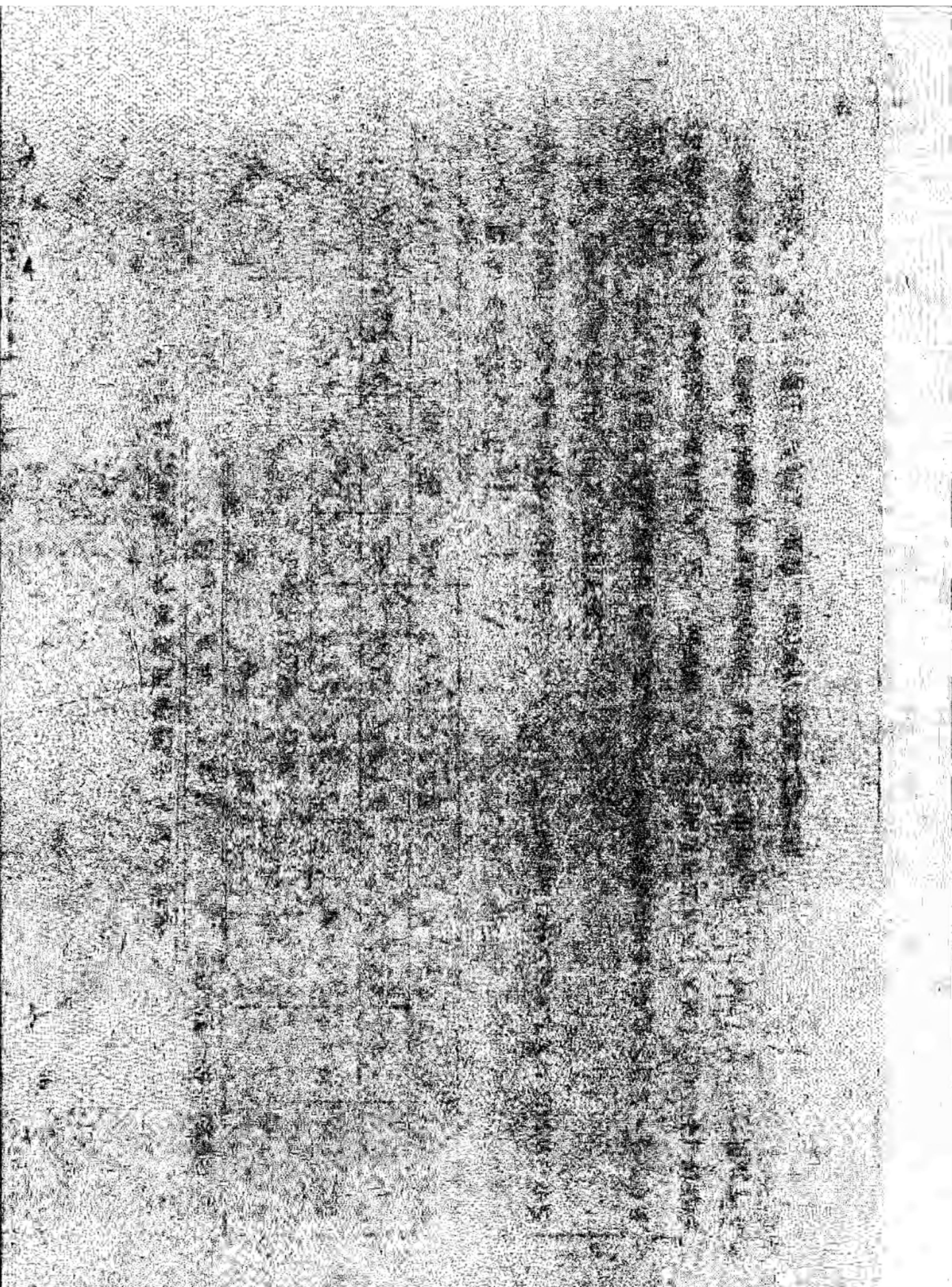

\*\*\*\*\*

### 大事記摘錄

### 運輸科

\*\*\*\*\*

六月四日

1. 路局命令：一五七四號命令，六月一日發一五五七號命令指定各局運關內裝車數量變更如下：  
 從即日起實行，哈局一〇〇直播局七〇車，吉局六〇車，齊局二五車，錦局二五車，合計二八〇車。

六月五日

1. 接公司指示：速向唐山發糧，並附發大米五車  
 2. 今日由天津發港三車備裝，王經理指示全發哈爾濱第三倉庫，（註：車號六一六八，一三〇八，五二五二四六月七日哈已收到）

六月六日

1. 據富錦縣貿易局程同志來電稱：我處倉庫尚待修理，大豆即需運出，合江輪船拖船很少，煤管甚難，希速請蘇輪來運。

六月七日

1. 合江樺南發關內之糧車，每車內有六〇〇多捆絨絨，要自押天津，糧車到牡丹江糧車站時押運員不交手續並說自己押去，原因就是車上裝的款絨自己已去賣已答覆其押運員不能自己押去販賣絨絨。到站後可以接附屬品打回收據。  
 2. 各局一五九三號命令，准予八日撥給八區棚車一輛，東北東興公司裝大米發北平，（中共中央用）

六月八日

1. 往關內去的糧車太少，大多以修運工存材料，因此，就影響了我們的運輸計劃，使之我們的工伴任務，不能很好完成。

2. 小公。糧車登記運輸情況：

發米六、三六〇噸，高粱一、三八〇噸，豆餅四、七七〇噸，雜糧二、二八〇噸，共計一四、七九〇噸。（註：據六月二日的情況，貨主運輸直運到山海關，結果全部又變更到天津。北平等地，六月二日一天即發六十二車）  
 3. 各省進關糧食情況：嫩江一、九四六噸，遼東九

... (faint text) ...

... (faint text) ...

... (faint text) ...

... (faint text) ...

... (faint text) ...

... (faint text) ...

... (faint text) ...

... (faint text) ...

〇噸，龍江七三一噸，松江九三九噸，合江八四四噸，吉林一、八七八噸，遼寧九〇噸，東北東興一、一九六噸。

4. 進關糧食自五月二十一日至六月三日間的各辦事處登記情況：哈爾濱六三車，昂昂溪三二車，瀋陽一五六車，牡丹江二〇車，合計二七一車。

六月九日

1. 瀋陽王經理指示：(1)海城糧食發的過多，卸不下來，暫時停發。(2)德惠有一〇〇車谷子，瀋陽有一〇、〇〇〇噸谷子，遼東有五、五〇〇六月十日

噸谷子，應注意並迅速配車：(註：德惠以前沒有計劃，瀋陽、遼東以前有計劃。)發華北的唐山、天津、北平。(3)向華北發包米、高粱、谷子、小米四種糧食，先發給唐山二、〇〇〇噸，以後再發天津、北平。(4)給唐山速送好大米三車，(5)發瀋陽的大米也要快發。(6)遼東(即原遼寧)調濟糧，完全按發送計劃運輸。2. 已撥給松江麻袋三〇、〇〇〇條，嫩江三五、

〇〇〇條，合江二五、〇〇〇條，龍江一〇、〇〇〇條，計一〇〇、〇〇〇條。(註：此麻袋一定要作江運或往關內運谷子、小米用。)

3. 瀋陽到料長指示：哈市以前加工之豆油發海口對外輸出分公司交王斌同志收，甲出口五聯單，並報告瀋陽發車日期。(註：準備完全由龍江省各站發)

4. 據海局反映：海局松樹站以東北東興公司名義託運五車豆餅發往關內，不知是否東北東興公司的糧食，正在調查。

1. 瀋陽公司王經理來電話指示：(1)向華北發糧，唐山、天津、北平三地應分開發送，按比例發，唐山始終未收到糧車，致開遼煤礦工薪糧發不出去，發車應研究先後緩急。(2)先給唐山送三、〇〇〇噸食糧及三車大米，哈爾濱江上運來之吃糧向唐山發，但每日最多不要超過二十車多了就給天津。(3)哈爾濱有谷子一〇、〇〇〇噸，可裝發天津。(4)瀋陽大米速送來，過去計劃的四五〇噸，還未收到，

（一）... 30,000...

... 30,000...

（二）... 30,000...

... 30,000...

（三）... 30,000...

... 30,000...

（四）... 30,000...

... 30,000...

（五）... 30,000...

... 30,000...

（六）... 30,000...

... 30,000...

（七）... 30,000...

... 30,000...

（八）... 30,000...

... 30,000...

（九）... 30,000...

... 30,000...

（十）... 30,000...

... 30,000...

（十一）... 30,000...

... 30,000...

（十二）... 30,000...

... 30,000...

天南地北 東山西水

10000

10000

10000

10000

10000

10000

10000

10000

10000

10000

10000

10000

10000

10000

10000

10000

10000

10000

10000

10000

10000

10000

10000

10000

10000

10000

10000

10000

10000

10000

10000

10000

10000

10000

10000

10000

10000

10000

10000

10000

10000

10000