اطلاعات

شنبه ۲ تیر ماه ۱۳۵۲ ـ شماره ۱۴۱۳۲ تکشماره ۵ ریال

باامضای قرارداد تاریخی ومهم نیکسون وبرژنف

جنگ اتمی منع شد

این عکس که نمایشگر صمیمت رهبران آمریکا و شوروی است در داخل هواپیمایی که نیکسون وبرژنف را از واشنگتن به سان کلمنت برد برداشته شده است . رهبران دوابر قدرت دست همدیگر را به گرمی می فشارند. عکس رادیویی اطلاعات

آمریکا و شوروی متعهد شدند با خود و باکشور های دیگر وارد جنگ اتمی نشوند . در صفحه ۲

کشتار بی سابقه و وحشتناک

درجنگهای قبیله‌ای بروندی افریقا

۱۵۰ هزار نفر کشته شدند

هزاران جسد در رودخانه‌ها انداخته شدند هزاران نفر از خانه‌هایشان ناپدید شده‌اند کشیش های بروندی ازمسیحیان جهان خواستند برای آشتی دادن دو قبیله «توتسی» و «هوتو» اقدام فوری بعمل آورند

در صفحه ۲

امتحانات استخدام دولتی انجام نمیشود

★ ادارات دولتی می‌توانند مستقلا کارمند استخدام نمایند . صفحه ۱۷

یك پروفسور فرانسوی در کنگره بیماریهای ریه اعلام کرد :

کنار چراغ قرمز چهارراهها

سرطان در کمین شماست

★ ذرات سرطان‌زا هنگام ترمز کردن در هوا پخش میشود . در صفحه ٤

ملامصطفی گفت: خطر جنگ کردها باعراق افزایش یافته است

ملامصطفی از امریکا کمک نظامی خواست

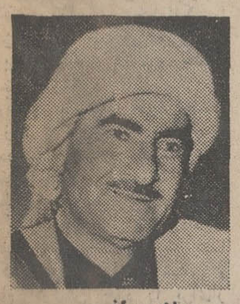

ملامصطفی

- ملامصطفی : من با ملی کردن نفت کرکوك مخالف هستم و اگر با من مشورت میشد با آن مخالفت میکردم
- جوانان کرد به تمرین با توپخانه شوروی پرداختند ارتش عراق برای جنك با کردها آماده شد .

در صفحه ٤

دریمن چهار نفر را به‌میخ کشیدند

در صفحه ۲

راهنمای صفحات و ستونهای جدید روزنامه اطلاعات

امروز چهل و هشتمین سال حیات روزنامه اطلاعات است . بهمین مناسبت تغییرات و ستون های تازه‌یی در صفحات اطلاعات مشاهده میکنیدکه امیداست قبول طبع خوانندگان قرار گیرد و چنانچه نظریاتی دارند ما را ارشاد کنند .

صفحه۵ : گزارش روز
صفحه۶ : گزارشهای امروز از مسائل سیاسی جهان .
ـ مطبوعات دنیادراطلاعات
ـ در محافل سیاسی جهان
صفحه۷ : رادیو و تلویزیون ـ نقد فیلم ـ نقد برنامه های تئاتر ـ در محافل روشنفکری
صفحه۸ : از دیروز تا امروز
ـ انتقاد خاطرات ـ چهل سال قبل ـ پاورقی
صفحه۹ : زن ـ مرد ـ کودک ـ حرفهای زنانه
صفحه۱۲: بررسی مسائل امروز ایران ـ گفتگو با باستانی پاریزی
صفحه۱۳: گزارشها ورویدادها
صفحه۱۵: اطلاعات برای همه
صفحه۱۶: جامعه و مردم
ـ تماشائی‌ها ـ الو بفرمائید ـ جدول ـ فال

مذاکرات هویدا بانخست وزیر اردن ادامه دارد

★ سیاست ایران در حمایت از حقوق اعراب نسبت به سرزمین‌های تحت اشغال اسرائیل تغییر ناپذیر است

در صفحه آخر

اتومبیل های آتش نشانی ساخت کارخانجات لیلاندموتور ایران است

در جلسه اخیر انجمن شهر که شرح آن به تفصیل در اطلاعات روز دوشنبه این‌هفته درج شده بود ، شهردار تهران ازتوسعه‌شبکه‌آتش‌نشانی‌تهران یاد کرد و از مدیر کل‌و آتش نشانان تقدیر نمود.

همزمان با تشکیل این جلسه گروهی ازآتش نشانان با دادن مانور جالبی قدرت ماشین های آتش نشانی و امتیازات خاص آن از جمله نردبان آنراکه بلند ترین نردبان آتش نشانی در جهان است به معرض نمایش گذاشتند .

امروز کسب اطلاع شد که کلیه اتومبیل های آتش نشانی در کارخانجات لیلاند موتور ایران ساخته شده و از نظر تکنیک و قدرت با مدرن‌ترین اتومبیل‌های‌مشابه جهان‌برابری میکند .

شهرداری تهران و بسیاری‌از شهرستانها اکنون مدتها است که اتومبیل های آتش نشانی و زباله‌کش مورد نیاز خود رااز کارخانجات‌لیلاند موتور ایران خریداری میکنند .

جناب آقای دکتر بختیار
معاونت محترم صنعتی وزارت اقتصاد
خبر درگذشت والده مکرمه آنجناب موجب کمال‌تاثر و تاسف گردید : باابرازهمدردی مصیبت‌وارده را صمیمانه تسلیت عرض نموده سلامتی جنابعالی و خانواده محترم را همیشه آرزومند است .
رئیس هیئت مدیره و مدیر عامل شرکت ایران هلس ـ جلال آهنچیان

جناب آقای دکتر بختیار
معاونت محترم صنعتی وزارت اقتصاد
ضایعه درگذشت مادر گرامی آنجناب موجب تاسف فراوان گردید . مصیبت وارده را از صمیم قلب تسلیت‌عرض میکند وبا ابراز همدردی برای آنجناب و خانواده شریف تندرستی و صبر جمیل خواستار است .
مدیرعامل شرکت‌پرجلابامسئولیت محدود ـ جلال آهنچیان

جناب آقای دکتر بختیار
معاونت محترم صنعتی وزارت اقتصاد
بمناسبت ضایعه درگذشت مادر گرامی آنجناب‌ضمن عرض تسلیت مراتب همدردی عموم اعضاء سندیکا را ابراز و برای جنابعالی و سایر بازماندگان آن مرحومه سلامتی و صبر جمیل مسئلت می‌نماید .
رئیس هیئت مدیره سندیکای صاحبان صنعت چوب ایران ـ جلال آهنچیان

جناب آقای دکتر عباسقلی بختیار
معاونت محترم وزارت اقتصاد
مصیبت وارده درگذشت والده مکرمه را صمیمانه تسلیت گفته بقاء عمر آنجناب و خاندان ارجمند را از خداوند متعال مسئلت می‌نماید .
گروه کارخانجات تولیدی فیلور ـ یزدباف ـ پلاستی‌ران ـ رنگین

جناب آقای عباسقلی بختیار
معاون صنعتی وزارت اقتصاد
با نهایت تاسف درگذشت مادر گرامیتان را تسلیت عرض نموده سلامت و بقاء عمر شما و سایر بازماندگان را از خداوند مسئلت داریم .
شرکت سهامی اونیورسال

جناب آقای دکتر عباسقلی بختیار
معاونت محترم صنعتی وزارت اقتصاد
با اندوه فراوان مصیبت وارده را تسلیت گفته، بقاء عمر جنابعالی و خاندان محترم را از خداوند متعال مسئلت دارد .
شرکت تولیدی و صنعتی ایران ابزار ـ اصغر حدادزاده

جناب آقای دکتر عباسقلی بختیار
معاونت محترم وزارت اقتصاد
مصیبت وارده را صمیمانه تسلیت عرض مینمایم .
ایرج بهبهانی

جناب آقای عباسقلی بختیار
معاونت محترم وزارت اقتصاد
با نهایت تاسف درگذشت مادر گرامیتان را تسلیت گفته بقای عمر و سعادت شما و خانواده را از خداوند متعال خواستارم .
مهندس موسی بهار ـ کارخانجات تولیدی زاگرس

جناب آقای دکتر عباسقلی بختیار
معاونت محترم وزارت اقتصاد
با کمال تاسف درگذشت مادر گرامی آن جناب را تسلیت عرض نموده‌ازخداوند متعال بقای عمربازماندگان را مسئلت می نماید .
شرکت سهامی اتومبیل سازی خاور

جناب آقای دکتر بختیار
معاون محترم وزارت اقتصاد
با نهایت تاسف و اندوه فراوان درگذشت والده مکرمه را تسلیت عرض نموده بقاء عمر و سلامتی آن‌سرور گرامی را از خداوند متعال آرزومندیم .
شرکت سهامی خاص فرنیاکو

بدین وسیله از کلیه سروران گرامی و دوستان و آشنایان و اقوام که بمناسبت درگذشت شادروان بانوخانم خانمها شامبیاتی با تشریف فرمائی در مراسم و یا وسیله روزنامه و تلگراف ابراز همدردی فرموده‌اند بی‌نهایت سپاسگزاریم . چنانچه بعلت تالمات روحی حضورا موفق بعرض تشکر نشده‌ایم پوزش می‌طلبیم .
خانواده های : شامبیاتی ، جوانشیر ، نخجوان ، منطقی ، مهجور ، پورراد ،دادستان ، خلیلیان ، نظیری.

تبریك برای فیلم
خورشیددرمرداب
خورشید در مرداب
همیشه فیلم خوب مورد تائید مجله فیلم و هنر و نویسندگان آن بوده است .ماضمن تبریک به همکار خود. م.صفار . کارگردان فیلم و «کاظمیان» تهیه کننده فیلم‌خوب «خورشید در مرداب» امیدواریم که فیلم ایرانی به پیشرفت های زیادتری نائل شود .
مجله فیلم و هنر

نرخ آهک

شرح در صفحه ۱۷

آگهی مسابقه‌ورودی دانشکده هنر های تزئینی

شرح در صفحه ۱۵

دانشکده افسری نیروی زمینی شاهنشاهی دانشجو میپذیرد

تعدادی‌از دانشجویان‌ممتاز رشته‌ریاضی‌به‌آلمان غربی‌اعزام‌خواهند شد، تعدادی از دانشجویان ممتاز بمنظور تحصیل‌دررشته‌های‌فنی موردنیاز ارتش به‌دانشگاه پهلوی شیراز معرفی میشوند .
مزایای دانشجویان دانشکده نسبت‌به سالهای قبل‌دو برابرافزایش یافت .
(برای کسب اطلاعات بیشتربه دانشکده افسری مراجعه نمائید).

شماره‌های مرکز تلفن شهربانی کل کشور

با توسعه مرکز تلفن شهربانی کل‌کشور ، اکنون اهالی محترم تهران میتوانند با شماره های زیر با شهربانی‌کل کشور تماس حاصل فرمایند .

۳۲۰۱
۳۰۰۸۹ الی ۳۰۰۸۰
۳۰۱۰۸۹ الی ۳۰۱۰۸۱

آگهی پذیرش داوطلب برای تربیت بهیار

شرح درصفحه ۱۷

دانشسرایعالی

آگهی پذیرش دانشجو برای رشته تربیت بدنی

شرح درصفحه ۱۷

کوتاهترین راه بسوی سعادت و رفاه برای جوانان و پیله
بلند آسمان جایگاه من است

تحصیل در دانشکدهٔ افسری خلبانی نیروی هوائی شاهنشاهی

امتیازات :
✿ دریافت : ماهانه تا ۱۵۲۰۰ ریال ضمن تحصیل (در حالیکه کلیه هزینهٔ زیست دانشجو بعهده نیروی هوائیست) و بعلاوه ماهانه حدود دو برابر مبلغ مذکور بعنوان فوق‌العاده در مدت تحصیلات خارج از کشور .
✿ نیل به درجهٔ ستوان دومی باحقوق اولیه ماهانه ۳۶۷۵۰ ریال و در صورت خدمت درخارج از مرکز ماهانه تا ۴۳۷۵۰ ریال .
✿ پیشرفت سریع : درنیل به‌درجات بالاتر افسری و برخورداری از مزایای خدمتی بیشتر.
✿ شغل پرافتخار خلبانی با ارزش واهمیت فوق العاده در سطح جهانی .
✿ ضمناً افسران خلبان از مزایای بسیاری نظیر: پس انداز تأمین آتیه بانك‌سپه (که برای دوران خدمت ۳۰ ساله، باتوجه به مبلغ پس‌انداز و مبلغ معادل آن که بلاعوض از بودجه وزارت جنگ اضافه میشود و بهره مربوطه، جمعاً تاحدود سه‌میلیون ریال بالغ میگردد) ، وام‌مسکن بانك‌سپه، خانه های سازمانی واگذاری با استاندارد مناسب ، درمان رایگان خود و خانواده تحت تکفل به وسیله بیمارستانها و درمانگاههای نیروی‌هوائی شاهنشاهی وخریداز فروشگاههای ارتشی باتخفیف‌قابل ملاحظه‌وغیره، بهره‌مند میشوند .

شرح در صفحه ۱۷

آگهی ازشرکت مخابرات

قابل توجه اهالی استان های گیلان ومازندران

شرح در صفحه ۱۵

اطلاعیه مرکز آزمون‌شناسی

درباره توزیع کارتهای مسابقه ورودی دانشگاهها و موسسات آموزش عالی تیرماه ۱۳۵۲

شرح در صفحه ۵

آگهی استخدام استادیارومربی تمام وقت

درصفحه ۱۸

اطلاعیه فیلم خورشیددرمرداب

در سه روز گذشته ، استقبال و ازدحام بی‌نظیر دانشجویان و طبقات مختلف از فیلم «خورشید در مرداب» نشان داد که فیلم خوب همیشه از حمایت تماشاگران نکته‌سنج و آگاه برخوردار است . ما ضمن خوشحالی و تشکر از این استقبال گرم و صمیمانه در مقابل فیلمهای کاملا تجارتی ، میخواهیم خواهش کنیم که برای‌تماشای فیلم در راس سئانس و قبل‌از بسته شدن در های سالن در سینما حضور داشته باشید .

باتشکر : کاظمیان

آگهی پذیرش دانشجو

در صفحه ۱۷

اطلاعیه مرکز آزمون‌شناسی

درباره برگزاری مسابقات ورودی مؤسسات آموزش عالی

شرح در صفحه ۱۶

آگهی استخدام تکنیسین (ساختمان ـ تأسیسات) درمهندسی ـ نیروی هوائی شاهنشاهی

شرح در صفحه ۱۵

منابع : خبرگزاریهای فرانسه ـ یونایتدپرس ـ آسوشیتدپرس ـ رویتر ـ شین‌هوآ ـ تلکس اطلاعات

اخبار خارجی

نیکسون و برژنف یک قرارداد تاریخی امضاء کردند

امریکا و شوروی تعهد کردند وارد جنگ اتمی نشوند

واشنگتن ـ پرزیدنت نیکسون و لئونید برژنف پس از امضای یک قرارداد مهم پیرامون جلوگیری از جنگ اتمی نیمه شب دیشب (بوقت تهران) با هواپیما عازم سان کلمنت در کالیفرنیا شدند.

دبیر کل حزب کمونیست شوروی تعطیلات آخر هفته را در اقامتگاه خصوصی رئیس جمهوری امریکا بسر خواهد برد و بامداد روز دوشنبه کالیفرنیا را به سوی پاریس ترک می کند. پرزیدنت نیکسون عصر فردا به کمپ دیوید بازمی گردد تا یک نطق مهم تلویزیونی خطاب بمردم امریکا ایراد کند.

بموجب قراردادی که دیروز بطور غیر منتظره‌ای در واشنگتن بین نیکسون و برژنف امضاء شد امریکا و شوروی متعهد میشوند نه‌تنها از بروز جنگ اتمی بین دو کشور بلکه بین هر یک از آنها با کشور ثالث جلوگیری کنند.

در قرارداد هشت ماده‌ای امریکا و شوروی همچنین پیش‌بینی شده است که ایالات متحده و اتحاد جماهیر شوروی هر بار که خطر جنگ اتمی در جهان پیش بیاید پیدرنگ برای از میان بردن جنگ بایکدیگر وارد گفتگو و تبادل نظر خواهند شد.

مدت قرارداد که در کاخ سفید واشنگتن از طرف نیکسون و برژنف بامضاء رسید نامحدود است و بیدرنگ بمرحله اجرا درمیاید.

بموجب ماده اول طرفین متعهد میشوند که از پیدایش اوضاع و احوالی که ممکن است روابط دو کشور را بطور خطرناکی تیره سازد جلوگیری کرده و از برخورد های نظامی و جنگ اتمی بین خود یا بین یکی از دو کشور با کشور ثالث اجتناب ورزند.

در ماده چهارم پیش‌بینی شده است که اگر در صورت احتمال خطر برخورد اتمی بین دو کشور یا کشور هائی که این قرارداد را امضاء نکرده‌اند بیدرنگ با یکدیگر وارد مذاکره شده و تمام کوشش خود را برای از بین بردن خطر به کار خواهند برد.

درقرارداد ضمن اشاره به سازمان ناتو و پیمان ورشو تصریح شده است که مفاد این قرارداد تاثیری در تعهداتی که هر یک از طرفین نسبت به متحدین خود یا کشور های دیگر به عهده گرفته‌اند نخواهد داشت.

ظاهرا مفاد قرارداد شامل روابط اتحاد جماهیر شوروی و جمهوری خلق چین نیز میشود.

کیسینجر دراین باره اظهار داشته است که ایالات متحده نمی خواهد بین چین و شوروی داوری کند ولی تاکید کرده است تعهدی که شوروی دراین قرارداد سپرده نشانه میانه‌روی و نرمش در روابط شوروی با کشور های دیگر است.

لئونید برژنف در پایان مراسم امضای قرارداد از آن به‌عنوان یک «حادثه واقعا تاریخی» نام برد.

دبیر کل حزب کمونیست شوروی از پیشرفت هائی که در واشنگتن در بهبود روابط ایالات متحده با اتحاد شوروی حاصل شد اظهار خوشوقتی کرده و گفت رهبران هر دو کشور اصل ملاقات های سالانه را با یکدیگر پذیرفته‌اند.

برژنف متن روسی قرارداد و نیکسون متن انگلیسی آن را امضاء کردند. و پس از آن سران دو کشور که کاملا خوشحال بنظر می رسیدند خودنویس های خودرا با یکدیگر عوض کرده وسپس بطریهای شامپانی باز شد.

پنجشنبه شب ضیافتی ازجانب برژنف بافتخار رئیس جمهوری امریکا در سفارت شوروی برپا شده بود در همین مجلس مهمانی بودکه اعلام‌شد پرزیدنت نیکسون دعوت دبیرکل حزب کمونیست شوروی‌را برای بازدید مجدد از اتحاد جماهیر شوروی در سال آینده پذیرفته است.

امریک و شوروی امیدوارندکه قرارداد های مربوط بمحدودیت سلاح های استراتژیکی در سفر آینده نیکسون بمسکو امضاء شود.

امضای قرارداد جلوگیری از بروز جنگ اتمی یک ربع ساعت بتعویق افتاد تابرژنف بتواند مذاکرات خود را با پنجاه نفر از صاحبان صنایع امریکاکه خواهان توسعه روابط اقتصادی بین دو کشور هستند ادامه دهد.

عصر پنجشنبه از طرف ماموران امنیتی امریکا برای جلوگیری از هرگونه حادثه احتمالی اقدامات احتیاطی دامنه‌داری در اطراف سفارت شوروی بعمل آمده بود.

کارآگاهان امریکائی بااستفاده از هشت «اکران» تلویزیونی مراقب اطراف ساختمان‌سفارت بودند.

رئیس جمهوری امریکا و همسرش که روز پنجشنبه سی و سومین سال ازدواج خودرا جشن گرفته بودند همراه دو دختر و داماد های خود در مهمانی سفارت شوروی شرکت کردند.

علاوه بر قرارداد مربوط به جلوگیری از بروز جنگ اتمی بین شوروی و امریکا روزپنج شنبه یک قرارداد همکاری بین دو کشور در باره استفاده مسالمت آمیز از نیروی اتم و یک اعلامیه اصولی در باره محدود کردن سلاحهای اتمی بامضاء رسید.

هیکل: امریکا و شوروی مسئول بحران خاورمیانه‌اند

قاهره ـ محمدحسنین هیکل سردبیر روزنامه الاهرام چاپ قاهره نوشت که شوروی و ایالات متحده بطور یکسان در بحران‌کنونی‌خاورمیانه‌مسئولیت دارند. هیکل ضمن مقاله‌ای که حاوی شدید ترین انتقاد های‌وی از دو ابر قدرت جهان است‌گفت: درحالی که حمایت آمریکا از اسرائیل در سال های اخیر دوبرابر شده است پشتیبانی شوروی از اعراب‌به نصف کاهش‌پیداکرده است.

وی نوشته است که ایالات متحده‌خواهان آن‌است‌که یک وضع متشنج کنترل شده‌ای را درخاورمیانه بوجود آورد.

از سوی دیگر شوروی میداند که در خاورمیانه چه نبایدبکند اما نمیداند که چه میخواهد و چه باید بکند هیکل توضیح داد درحالیکه شورویها نمی خواهند اعراب را شکست یافته به‌بینند انها همچنین نمی خواهند که تعادل قدرت در خاورمیانه بنفع کشورهای‌عرب تغییر یابد.

محمدحسنین هیکل درمقاله هفتگی خود اظهار عقیده کرده است که از مذاکرات برژنف و نیکسون درباره بحران خاورمیانه نتیجه قابل توجهی بدست نخواهد آمد.

۱۵۰ هزار نفر در بروندی بقتل رسیدند

بروکسل ـ گزارش‌های رسیده از کشور افریقائی «بروندی» حاکی است که بار دیگر کشتار دستجمعی افرادقبیله «هوتو» در این کشور آغاز شده و تاکنون ۱۵۰ هزار نفر از آنها کشته شده‌اند. سال گذشته نیز دراین کشور دولت که از رهبران‌قبیله «توتسی» تشکیل شده درحدود ۸۰ هزار نفر از افراد قبیله «هوتو» راکشت. دوقبیله «هوتو» و «توتسی» سالهای درازی‌است که‌باهم کشمکش خونینی دارند، قبیله «هوتو» قبیله اکثریت است ولی قبیله «توتسی» که جمعیت کمتری داردداراری قدرت دولتی است.

طبق گزارش های رسیده اجساد هزاران تن در رودخانه ها انداخته شده و هزاران نفر دیگر از اعضای قبیله هوتو از خانه‌هایشان ربوده شده وسربه نیست شده‌اند. امروز کشیش های کاتولیک بروندی از تمام مسیحیان جهان تقاضا کردند که برای جلوگیری ازخونریزی در بروندی اقدام کنند و سعی کنند دوقبیله «هوتو» و «توتسی» راباهم آشتی‌دهند. این کشیشها اخبار مربوط‌به قتل ۱۵۰هزار نفر را در بروندی اغراق‌آمیز خواندند ولی تائید کردند که هزاران‌نفر از خانه‌هایشان‌ناپدید شده‌اند.

یک سروان الفتح که میخواست دختری را فریب دهد اعدام شد

بیروت ـ روزنامه فرانسوی زبان الصفا چاپ بیروت در شماره امروز خود نوشته‌است که دادگاه انقلابی فلسطین به ریاست ابوخالدرئیس فرماندهی مبارزه مسلحانه فلسطین روز گذشته سروان ابوروس عضو سازمان الفتح را باتهام قتل‌سه نفر از چریک ها در اردوگاه فلسطینی صبرا به اعدام‌محکوم کرد و حکم اعدام بلافاصله‌اجرا شد محاکمه ابوروس به‌پیشنهاد یاسر عرفات‌رئیس‌کمیته اجرائی سازمان آزادیبخش فلسطین صورت گرفته است. ابوروس بوسیله جوخه اعدام چندساعت پس از پایان محاکمه‌اعدام شده است.

طبق گزارش الصفا ابوروس جمعه گذشته در زد و خوردی که در اردوگاه صبرا صورت گرفت شرکت داشت، او می کوشید تا نامزدیکی از فدائیان را اغوا کند ولی دختر مورد بحث بموقع از همقطاران‌نامزد خویش استمداد کرد و بدنبال آن‌تیراندازی‌بین‌طرفین درگرفت و منجر به کشته شدن سه نفر از چریکها شد.

ده نفر در مسقط اعدام شدند

بیروت ـ به فرمان سلطان قابوس ده نفر از اعضای جبهه آزادی بخش عمان‌که باتهام توطئه برای واژگون کردن دولت عمان و مسقط و برقراری‌یک رژیم مارکسیستی در این کشور محکوم بمرگ شده بودند اعدام گردید.

طبق گزارش های رسیده جمعا ۷۷ نفر از جمله هشت زن طی چند روز اخیر تحت محاکمه قرار گرفته وبزندان از ۶ ماه تا اعدام محکوم شده‌اند.

در تظاهرات خونین پاریس ۷۶ پلیس مجروح شدند

پاریس ـ بدنبال زد و خورد های بسیار سختی که پنجشنبه شب گذشته در محله معروف کارتیه‌لاتن درپاریس بین عناصر دست چپی افراطی وماموران پلیس درگرفت و در جریان آن ۷۶ نفر از پاسبانها زخمی شدند دیروز مقرگروه چپ افراطی موسوم به اتحادیه‌کمونیستی در پاریس مورد حمله ماموران انتظامی قرار گرفت. زد و خورد های‌پنجشنبه شب گذشته هنگامی آغاز شد که پلیس در صدد برآمد از هجوم و نزدیک شدن دست‌چپی‌های افراطی به محل تظاهرات یک گروه دست راستی افراطی‌جلوگیری کنند.

دست‌چپی‌ها در حالیکه کلاه‌خودهای آهنین برسر داشتند وبا میله های آهنین و بمب های آتش‌زا مسلح شده بودند به صفوف مامورین انتظامی‌حمله کردند و براثر انفجار بمب های معروف به کوکتل مولوتوف که از بطریهای‌حاوی نفت و بنزین ساخته شده است عده زیادی از پاسبانها دچار سوختگی‌های شدید شدند.

۱۶ نفر از ماموران انتظامی بعلت شدید بودن جراحات وارده شب را در بیمارستان گذراندند و دیگران به‌استثنای یک نفر که حال وی خطرناک تشخیص داده شده است بعد از مختصر معالجات سرپایی مرخص شدند.

پلیس بعدا گزارش داد که ۱۵ نفر از تظاهر کنندگان‌دست‌چپی‌را بازداشت کرده است.

در گیرودار این‌زدو خوردها از طرف ماموران پلیس‌تعداد زیادی بمبهای حاوی گاز اشک‌آور شلیک شدو شدت‌زدوخورد موجب گردید که‌صدها نفر از جهانگردان با سرآسیمگی در اطراف کارتیه لاتن پراکنده و سرگردان شوند.

در تظاهرات دست راستی‌های افراطی که برپا شدن آن انگیزه اصلی اغتشاش کم‌سابقه گروههای چپ‌افراطی(مائوئیست ها‌ـتروتسکیستها و کمونیستهای افراطی) بودسیاست دولت‌فرانسه درزمینه‌مهاجرت کارگران بیگانه‌به‌این کشور مورداعتراض قرار گرفت.

دست راستی‌ها تقاضا داشتندکه‌ازورود بی قاعده کارگران مهاجر مخصوصا از کشورهای آفریقایی و عرب به فرانسه جلوگیری شود.

ژان پل سارتر نویسنده و فیلسوف معروف فرانسوی از جمله کسانی‌بودکه گروه‌های چپ‌افراطی را دعوت کرده‌بودند تا به تظاهرات دست راستی‌ها اعتراض کنند.

عکس یکی از افراد پلیس پاریس را که‌در نبرد با دست چپی‌های افراطی مجروح شده و بوسیله همقطارانش از میدان نبردبه خارج برده می‌شود نشان می‌دهد.
عکس رادیوئی اطلاعات

سه سرنشین اسکای‌لاب بزمین بازگشتند

فضانوردان ناراحتی قلبی پیدا کردند

هوستون ـ چارلز کنراد ـ جوزف کروین وپل‌وایتز سه فضانورد آمریکایی که‌بیش از ۲۸ روز پیش‌بااسکای‌لاب ـ اولین ایستگاه‌و آزمایشگاه فضایی آمریکابه فضای‌بالای جوزمین رفته بودند در ساعت ۱۷٫۱۹ دقیقه روز جمعه بوقت تهران‌به زمین بازگشتند. سفر طولانی‌وپرماجرای این فضانوردان با فرود آمدن سفینه آپولوی‌حامل آنهادر آب اقیانوس پایان یافت.

پزشکان مرکز فضایی هوستون پس از معاینات دقیق سرنشینان «اسکای‌لاب» اعلام کردند که نشانه هائی ازناراحتی قلبی‌و اختلال گردش خون درهرسه فضانورد ـ بیشتر در دکترجوزف کروین ـ مشاهده شده است.

اسکای‌لاب چنانکه گفته شد اولین ایستگاه و آزمایشگاه فضایی آمریکااست وسه‌فضانوردی که دیروز در آبهای‌شرق اقیانوس آرام فرودآمده‌اند. اولین‌گروه مسافران اسکای‌لاب بوده‌اند علاوه‌براین ۲۸ روز مدتی‌که بوسیله این‌سه‌فضانورد در فضای کیهانی گذرانده‌شده‌بزرگترین رکوردی است‌که تاکنون در تاریخ‌پرواز های کیهانی بجای مانده استو از این گذشته سه فضانورد مذکور نخستین انسانهائی هستند که درجریان‌یک سفر طولانی کیهانی عملیات گونان ومفصلی برای تعمیر یک سفینه‌فضایی‌آسیب‌دیده انجام‌داده‌اند.

سرنشینان‌اسکای‌لاب‌عملیات‌بازگشت به کره‌زمین رادرساعت ۱۲٫۲۵ دقیقه‌روز جمعه بوقت تهران آغاز کردندواین‌عملیات بدون آنکه باحادثه‌ای همراه شود تا پایان با موفقیت ادامه یافت.سفینه‌آپولوی حامل سه فضانورد تقریبا در شش کیلومتری‌ناوهواپیمابر«تیکوندروگا» که مامور خارج کردن سه فضانورد از آب اقیانوس‌بود صورت گرفت.

پیروزی کامل ماموریت اولین گروه مسافران‌اسکای‌لاب اول‌با وجود کامیابی انکارناپذیری که مشخص کننده تمام عملیات آنهادر مدت پرواز کیهانی ۲۸ روزه‌وبازگشت بی‌دردسر آنها به زمین بوده‌است بستگی به نتیجه آزمایش های پزشکی دکتر جوزف کروین ـ پزشک‌سفینه ـ خواهد داشت.

دکتر کروین قرار بود این معاینات رابه محض قرار گرفتن آپولوی حامل سه‌فضانورد درعرشه‌ناو هواپیمابر«تیکوندروگا» آغاز کند.

در صورتیکه این آزمایش ها نشان دهد که فضانوردان بعلت‌تحمل طولانی حالت‌بی‌وزنی‌قادرنیستند که بلافاصله مانندافراد عادی در زمین راه بروند و حرکت کنند بدون شك مقامات آژانس فضایی امریکا «ناسا» ناگزیر خواهندشد دربرنامه‌های‌پیش‌بینی‌شده‌برای‌دوماموریت دیگراسکای‌لاب که در سال جاری انجام خواهدگرفت تجدیدنظر بعمل آورند.

بمب سیاسی تازه‌ای در واشنگتن منفجر شد

توطئه‌سیا برای سرنگونی حکومت آلنده فاش شد

واشنگتن ـ روزپنجشنبه‌گذشته بمب سیاسی‌جدیدی‌به‌واشنگتن اصابت‌کرد. یکی ز کمیته های فرعی سنای آمریکاعده‌ای از صاحب منصبان عالیمقام‌دولت ایالات متحده را متهم ساخت که از توطئه‌ای که بوسیله آژانس مرکزی جاسوسی‌وضد اطلاعات آمریکا (سیا) برای ایجاد هرج‌ومرج اقتصادی در شیلی‌وجلوگیری از انتخاب سالوادرآلنده رئیس جمهوری مارکسیست‌شیلی در سال ۱۹۷۰ طرح ریزی شده بود پشتیبانی کرده‌اند. پس از پیروزی‌آلنده سیا برای سرنگون کردن او به‌توطئه ادامه داد این‌اتهام ماحصل گزارشی‌است که از طرف کمیته فرعی امورشرکت های چندملیتی وابسته به‌کمیته روابط خارجی سنای آمریکا انتشار یافته‌است.

این گزارش حاکی است که پیشنهاد های معطوف به‌ایجاد هرج و مرج اقتصادی در شیلی بوسیله ویلیام‌بور ـ مامور پنهانی (سیا)در آمریکای‌لاتین در ۲۹ سپتامبر ۱۹۷۰ نزدنایب رئیس شرکت غول‌آسای«آی.تی.تی» (اینترنشنال تلفن‌اند تلگراف) عنوان شده‌است در گزارش کمیته فرعی سنای آمریکاگفته شده که هم‌آی.تی.تی‌وهم سیا ـ بعلت اینکه منافع آنهابشدت در معرض تهدید نیرو های دست‌چپی‌شیلی قرار می‌گرفت با یکدیگرتبادل نظر های دامنه‌داری انجام‌داده بودند تا با همکاری یکدیگر از پیروز شدن آلنده‌مارکسیست در انتخابات ریاست جمهوری شیلی جلوگیری کنند.

خمیر رنول دست شوی ساخت آلمان
کثیف ترین دستهای چرب و روغنی را در کوتاه ترین مدت تمیز میکند
عمده فروشی لوازم اتومبیل نعیم ـ امیرکبیر روبروی سعدی وداروئی صمدی ناصرخسرو
داروخانه رخشا ـ دروازه دولت ـ جزئی ـ کلیه داروخانه‌ها ومغازه‌ها

تقی الدین صلح نخست وزیر لبنان شد

بیروت ـ تقی‌الدین صلح که ازطرف رئیس جمهوری لبنان ماموریتشکیل کابینه جدید لبنان شده است اعلام داشت که نخستین قسمت مذاکرات و تبادل‌نظرهای خودرا بارهبران احزاب سیاسی برای تشکیل دولت‌جدیدبپایان رسانده‌است.

وی افزودکه‌امروز دومین مرحله مذاکرات خود را آغاز میکند و کوشش خواهد کرد که‌هرچه‌زودتر کابینه را به‌رئیس جمهوری معرفی کند.

از طرف دیگر یک مقام‌مطلع دربیروت‌اظهار داشت‌که‌سوریه از روز دوشنبه مرزهای خود را بار دیگر بروی لبنان باز خواهد کرد.

دولت لبنان نیز بنوبه خود تصمیم گرفته است سی نفر از پناهندگان سیاسی سوریه که درلبنان به فعالیت های خصمانه علیه رژیم ژنرال حافظ دست زده‌اندازآن کشوراخراج کند.

وجود این عده در لبنان یکی از علل اختلافات سوریه و لبنان بوده است.

گزارش‌دیگر حاکی است که عصر دیروز درنزدیکی خانه امین حافظ نخست وزیرپیشین لبنان درشهر طرابلس یک‌دسته دینامیت پرتاب‌شد که خسارات مالی ناچیزی‌ببار اور و تلفات جانی نداشت. امین‌حافظ که بعدازیک غیبت دوماهه از بیروت به طرابلس بازگشته است درخانه خود در این شهر از طرفدارانش پذیرایی میکند.

طبق پاره‌ای اطلاعات دسته دینامیت ازداخل یک اتومبیل به‌طرف خانه امین حافظ پرتاب شده است.

بدینوسیله‌باطلاع عموم‌مشتریان محترم میرساند که:
آقایان احسان‌الله ضرابی‌و برجیو هانسون کارخانه نجاری این شرکت را به ترتیب از تاریخ ۳ خرداد ۱۳۵۲ و ۱۱ خرداد ۱۳۵۲ ترک نموده‌اند ودیگر هیچگونه سمتی دراین شرکت ندارند.
شرکت سنتاب ـ تهران
آ ـ ۶۱۵۱

موزائیک ماشینی نامیند
محصول آخرین تکنیک سیمانکاری در ایران
تلفن ۶۲۱۰۵۲-۶۲۱۰۵۳

یک نویسنده مصری اختلاف نظر بین مصر و لیبی رافاش کرد

قذافی ناگهان وارد قاهره شد

قاهره ـ خبرگزاری‌خاورمیانه گزارش داد که سرهنگ‌قذافی رئیس شورای انقلاب لیبی‌عصر دیروز برای انجام مذاکرات مهمی با پرزیدنت سادات بطور غیر مترقبه بایك هواپیمای خصوصی از تریپولی واردقاهره شد.

خبرگزاری خاورمیانه افزود که محمد حافظ‌غانم دبیر اول کمیته‌مرکزی حزب‌سوسیالیست عرب، اشرف‌مروان مشاور پرزیدنت سادات که روز چهارشنبه به تریپولی رفته بود همراه رئیس شورای انقلاب‌لیبی هستند.

ازطرف دیگر رادیو قاهره گزارش داد که کمیته عالی‌وزیران مصر ولیبی که به فرمان‌رئیس جمهوری مصر تشکیل شده امروز نخستین جلسه خود را بریاست عبدالقادرحاتم درقاهره تشکیل‌داد

در این جلسه چگونگی‌اتحاد بین لیبی و مصر مورد بررسی قرار خواهد گرفت و کوشش خواهد شد کلیه مشکلات و دشواریهای دیگری که در این راه وجوددارد برطرف شود. مذاکرات کمیته ده روزطول خواهد کشید.

ازطرف دیگر صالح‌جودت معاون مدیر مجله‌المصور مصر برای نخستین‌بار فاش کرد که بین مصر ولیبی اختلاف هائی وجود دارد که‌مانع میشود انقلاب فرهنگی لیبی در مصر هم‌عملی شود.

صالح‌جودت نوشته است اکثریت قاطع مردم لیبی‌مسلمان هستند در حالی‌که در مصر مسلمانها و مسیحیان هزاران سال با هم زندگی کرده‌ودوش‌بدوش هم جنگیده‌اند. صالح جودت نوشته است لیبی دستور داده کسانی که با پاسپورت‌آنها هنگام ورود به لیبی به زبان عربی نوشته نشده باشد به‌لیبی راه داده نشوند اما بایددانست که لیبی درآمد زیادی از نفت بدست می‌آورد در حالیکه‌مصر اگر بخواهد روی پاسپورت به زبان عربی تاکید کند توریست های خود را از دست میدهدو باقتصادش لطمه وارد می‌شود. صالح‌جودت درپایان نوشته‌است سرهنگ قذافی آنقدر با هوش هست که وجود اختلاف را در اوضاع مصر و لیبی درك کنند.

تلفن جدید سیدجواد ذبیحی ـ ۷۸۲۸۲۹

آخرین کلاسهای هشتم متوسطه
عادی و تضمینی در سازمان فرهنگی ابطحی
فرح جنوبی مقابل پمپ بنزین تلفن ۸۴۵۳۴۹

چند گزارش

از چند نقطه

شوروی موشک سام ٦ به سوریه داد

تل آویو ـ ژنرال حئیم هرزوگ رئیس سابق رکن‌دوم ستاد ارتش اسرائیل در یک تفسیر رادیوئی تاکید کرد که شوروی اخیرا تعدادی موشک زمین بهوا از نوع «سام ٦» که از مدرن ترین سلاح های زرادخانه جنگی شوروی است به سوریه تحویل داده است.

هرزوگ اضافه کرد که این اقدام شوروی دارای اهمیت ویژه‌ای است و نشان میدهد با اینکه شوروی ها در حال حاضر برای خلیج فارس اهمیت زیاد تری قائل هستند و خاورمیانه عربی را نیز از یاد نمی برند.

رئیس سابق ستاد ارتش اسرائیل معتقد است که تحویل پیشرفته ترین سلاح های شوروی به سوریه نشانه آن است که مسکو نمی خواهد بکشور های غربی امکان دهد که در تحویل سلاح های جنگی باعراب جای شوروی را بگیرند.

گرومیکو از وزارت خارجه شوروی کنار میرود

قاهره ـ روزنامه الاهرام از قول خبرنگار خود درواشنگتن گزارش داد که لئونید زامیاتین مدیر «تاس» خبرگزاری رسمی شوروی قرار است بعنوان سفیر جدید این کشور در آمریکا منصوب شود.

طبق گزارش الاهرام ـ زامیاتین که بعنوان سخنگوی رسمی هیئت همراهان برژنف دبیر کل حزب کمونیست‌شوروی به آمریکا رفته است در حقیقت جای آناتولی دوبری‌نین سفیر کنونی شوروی را در واشنگتن خواهد گرفت. دوبری‌نین‌بنوبه خود قرار است به جای آندره گرومیکو وزیر خارجه شوروی شود وبالاخره گرومیکونیز به ریاست اموربین‌المللی دفترسیاسی حزب کمونیست شوروی منصوب گردد.

در کفش یک کودک میکروفیلم کشف شد

لندن ـ بدنبال کشف چند میکروفیلم از کفشی که مادری برای فرزندش خریده بود پلیس شهر پرستاتین تعداد زیادی کفش را که ساخت لهستان بود توقیف کرد ویلیام هوی کودک ۱۳ ساله هنگامی که با کفش های تازه خود بازی می کرد موفق به کشف این میکروفیلم ها در قسمت فلزی بندکفش شد.

پلیس بمحض اطلاع از این خبر و کشف میکروفیلم ها اعلام داشت که سرویس های ضد جاسوسی هم اکنون مشغول بررسی کفش ها و ادامه تحقیقات هستند.

معهذا بنظر میرسد که بند کفش های‌حاوی میکروفیلم ها ایجاد نگرانی نکرده است زیرا قطعات میکروفیلم در لهستان برای ساختن بند کفش معمولا مورد استفاده قرار می گیرد.

٤ نفر در یمن به «چهارمیخ» کشیده شدند

صنعا ـ دولت یمن شمالی امروز ۸ تن از مخالفان خود را در صنعا پایتخت این کشور تیر باران کرد.

رادیو صنعا ضمن اعلام این خبر گفت که این عده باتهام ارتکاب به اقدامات خرابکارانه علیه دولت مرکزی در دادگاه محاکمه و به اعدام محکوم شده بودند.

٤نفر از این عده بوسیله جوخه آتش اعدام شدند و ٤نفر دیگر را به چهارمیخ کشیدند. باین معنا که بدن آنها رابا میخ بیک تخته کوبیدند تاآنها مردند. احکام مرگ این‌عده دیروز صادر شد. شبکه‌ای که این عده در آن فعالیت داشتند ماه گذشته کشف شده بود.

خبرگزاری خاورمیانه اعلام کرد که دیروز عبدالقاضی اریانی رئیس جمهوری یمن‌شمالی احکام‌مرگ را امضاءکرده‌بود.

سوء قصد به خواهر نخست‌وزیر اسپانیا

مادرید ـ خواهر نخست‌وزیر اسپانیا بوسیله یک شخص ناشناس مورد سوء قصد قرار گرفت و بشدت زخمی شد.

وی که ٦۲ سال دارد بایکتفنگ شکاری دوبار موردحمله قرار گرفت. ضارب بلافاصله دستگیر شد.

فرانک ۳ انگشتی رهبر مافیا دستگیر شد

رم ـ فرانک کوپولا ـ پیر مرد ۷۰ ساله‌ایتالیایی‌و آمریکایی و ملقب به فرانک «سه انگشتی» که یکی‌از روسای اصلی سازمان مخوف مافیا شناخته میشود روز جمعه در منزل شخصی خود در «پومزیا» واقع در تقریبا ۳۰ کیلومتری رم‌بازداشت شد.

فرانک «سه انگشتی» متهم است که از پنجم آوریل گذشته توطئه قتل کمیسر آنجلومانگانو بازرس کل‌پلیس جنائی‌ایتالیارا که در اطراف پرونده و سوابق کوپولا تحقیق میکرد ترتیب داده است. این توطئه ناکام‌ماند.

فرانک کوپولا مدتها قبل بعلت اینکه درآمریکایک عنصر نامطلوب شناخته شده بود و مضافا به سبب روابطش بادار و دسته تبه‌کاران مافیا ازایالات متحده اخراج شد.

وی قبلا نیز دو بار در مارس ۱۹۷۰ واکتبر ۱۹۷۱ بازداشت شد ولی هربار بعلت کبرسن و ضعف مزاج آزادگردیدودرخانه‌ خود تحت نظر قرار گرفت.

گروه فرهنگی آذر
برای کلاسهای زیر ثبت نام می نماید:
۱ـ کلاسهای تجدیدی و تقویتی دوره دوم
شروع کلاس: شنبه نهم تیر ماه
۲ـ کلاسهای تجدیدی و تقویتی دوره راهنمائی
شروع کلاس: دوشنبه یازدهم تیر ماه
محلهای ثبت نام: دبیرستان شماره ۱ آذر ـ خیابان نادری چهارراه قوام‌السلطنه تلفن ٦٦۷۱۷۰
دبیرستان شماره ۲ آذر ـ میدان بهارستان ـ اول صفی‌علیشاه تلفن ۳۱۸۴۸۱
دبیرستان شماره ۳ آذر ـ چهارراه شاه تلفن ۴۳۵۰۲
ساعات ثبت نام ۸ تا ۱۲ صبح و ٤ تا ۸٫۳۰ بعد از ظهر
برای ثبت نام دوقطعه عکس همراه داشته باشید

«آگهی مناقصه»
کانون کارآموزی کشورمقدار ۷۵۰۰ متر پارچه های پشمی مختلف و ۱۱۳۰۰ متر متقال و ۱۵۰۰ متر پارچه کرکی را از طریق مناقصه خریداری‌مینماید پیشنهاد دهندگان می‌توانند تا ساعت ۱۲ روز شنبه ۵۲٫٤٫۱٦ بامراجعه به سازمان مرکزی کانون‌کارآموزی کشور واقع در خیابان حافظ پاساژ زمرد برگ شرائط مناقصه رادریافت و پیشنهادات خود را بر طبق مفاد مندرج در برگ مذکور تنظیم و تسلیم نمایند.
سازمان مرکزی کانون کار آموزی کشور
۲ـ۱ آ ـ ۲۳۲

ورزشی

مسابقات کشتی آزاد قهرمانی جوانان ایران

تیم خوزستان بدون‌احتساب امتیازات تهران ، قهرمان ایران شد

چهارمین دوره مسابقه‌های کشتی آزاد ، قهرمانی جوانان ایران که با شرکت ۱۵۳ کشتی‌گیر از ۱۹ استان و فرمانداری کل درزنجان آغاز شده بود ، به پایان رسید و نتایج زیر بدست آمد :

۴۸کیلو گرم : اسلام‌علی‌شعبانلو از لرستان اول ، کریم بابانژاد از تهران دوم و حسین حاتمی از خوزستان سوم .

۵۲ کیلو گرم : چنگیزعامل‌دروش از خراسان اول ، علی اکبرسیادت از تهران دوم وداریوش فولادی‌از لرستان سوم .

۵۶ کیلو گرم : اکبر جوادبلاغی ازتهران اول ، منصور مهندسی‌از زنجان دوم و محمد شاکری از خوزستان سوم .

۶۰ کیلو گرم : یحیی مردانی از استان مرکز اول ، غلامرضا اسماعلیان از اصفهان دوم وخسرو فالگیران از کرمانشاه سوم .

۶۵ کیلو گرم : حسن محبی‌مقدم از تهران اول، علی‌اکبرحسین‌خانی از تهران دوم و مسعود هوشنگی از اصفهان سوم .

۷۰ کیلو گرم : روح‌الله گودرزی از استان مرکز اول ، رضا قشنگ از خراسان دوم و تقی رحیمیان از لرستان سوم .

۷۵ کیلو گرم : سیدجبار مهدیون از زنجان‌اول ، سهراب‌تخت‌شاهی از خوزستان دوم ، بهمن طالبی‌از آذربایجان غربی سوم .

۸۱ کیلو گرم : شاهپور خلیقی‌از تهران اول ، یدالله طاعی از آذربایجان غربی دوم و عیسی حسن‌پور از مازندران سوم .

۸۷ کیلو گرم : عبدالله صیاد از تهران اول ، علی حسن اصلانی از زنجان دوم و باقر خزیده از استان مرکز سوم .

سنگین‌وزن : حسن‌نورحسینی از اصفهان اول ، ابراهیم کتبی از تهران دوم و محمد حسین‌جمال لیوانی از مازندران سوم

در مجموع امتیازات تهران به مقام قهرمانی دست یافت لیکن امتیازات آن به حساب نیامد ودر نتیجه تیم‌های‌خوزستان، فرمانداری کل زنجان ، خراسان ، لرستان ، اصفهان و گیلان به‌ترتیب مقام‌های اول تا ششم را به خوداختصاص دادند .

مسابقات پرش با اسب‌مانژ نوروزآباد ، دیروز با شرکت۵۰ سوارکاراز انجمن سلطنتی‌اسب و مانژ نوروزآباد برگزار شد. در این مسابقات‌که ۷ ساعت به طول انجامید و در ۱۰ دوره برگزار شد، گلی جهانبانی سوارکار ۱۵ ساله درخشش چشمگیری داشت . در سایر رشته‌ها نیز آتشه فیروزو ماشاءاله یوسفی‌پیروزی هائی داشتند . در عکس گلی جهانبانی در حال پرش از یک مانع دیده میشود.

نخستین دورهٔ مسابقات‌شمشیر بازی قهرمانی آسیا امسال در تهران برگزار میشود

اولین‌دوره مسابقه های‌شمشیر بازی قهرمانی آسیا در فاصله روز های نهم تا ۱۶ مهر ماه امسال در تهران برگزارمیشود.

برگزاری این مسابقه ها فرصت مناسبی برای فدراسیون شمشیر بازی ایران و کمیته تشکیلاتی است تا بتواند نیروی خود را برای برگزاری مسابقه های سال آینده ارزیابی کند.

«سرهنك الماسی» رئیس فدراسیون شمشیر بازی ایران که ریاست کنفدراسیون‌شمشیر بازی آسیا را نیز به عهده‌دارد چندی پیش بعد از شرکت در کنگره سالیانه فدراسیون بین‌المللی شمشیربازی به تهران بازگشت .

رئیس کنفدراسیون شمشیر بازی آسیا در برنامه های‌آینده این کنفدراسیون در زمینه گسترش ورزش شمشیربازی‌در ایران و آسیا تشکیل چندین کلاس آموزشی و داوری را پیش‌بینی کرده است .

«سرهنك الماسی »در مورد برنامه های کنفدراسیون‌شمشیر بازی‌آسیامیگوید :

در حال حاضر ۱۳ کشور آسیائی عضویت کنفدراسیون‌را پذیرفته‌اند و به احتمال زیاداین کشور ها در اولین دوره‌مسابقه های قهرمانی آسیا که درمهر ماه امسال در تهران برگزار میشود حضور خواهند یافت . علاوه بر اینها چند کشور غیر آسیائی ازجمله ترکیه،جمهوری عربی ،مصر ، مغرب والجزایر اظهار تمایل کردند که تیمهائی در این‌مسابقه‌ها شرکت دهند. بی‌شك ما مایلیم که این‌تیم‌ها را بطور جنبی در رقابتهاشرکت دهیم و در حاشیه مسابقه های رسمی قهرمانی آسیا رقابتهای جالبی به وجود آوریم .

رئیس فدراسیون شمشیر بازی ایران در مورد آمادگی شمشیر بازان ایران برای‌بازی های آسیائی گفت :

با انجام مسابقه های‌قهرمانی کشور و شرکت در مسابقه ـ های قهرمانی آسیا و احتمالا یك مسابقه بین‌المللی باشرکت گروهی از شمشیربازان صاحب نام جهان در تهران تلاش می ـ کنیم تا چهره های برترشمشیر بازی خود را برای بازیهای آسیائی بشناسیم و انان را در فورم مطلوب‌نگهداریم .شمشیر بازان ایرانی همچنین به زودی از تجارب سه مربی شمشیر بازی شوروی که به منظور آماده ساختن تیمهای ایرانی‌در سه رشته سابر ، فلوره ، واپه دعوت شده‌اند ، بهره خواهند گرفت .

شهباز و صنعت نفت ۱ـ۱ مساوی شدند

تیم فوتبال‌صنعت نفت آبادان، که‌برای انجام‌دومسابقه با تیمهای پرسپولیس و شهباز به تهران آمده است، دیروز در دومین مسابقه خود دربرابر شهباز (میزبان خود) قرار گرفت و با نتیجه ۱بر۱ به مساوی رسید.

صنعت نفت‌آبادان که ازجمعه آینده مسابقه های لیگ سراسری ایران را در آبادان آغاز خواهد کرد، از این‌دو دیدار دوستانه بمنظورآمادگی خود، برای‌مسابقه های مزبوراستفاده خواهد کرد. در نخستین روز مسابقه های فوتبال لیگ سراسری ایران(جام تخت جمشید)، آبادان در خانه خودباتیم برق‌تهران روبرو خواهد شد.

صنعت‌نفت پس از شکست ۴بر صفردر برابر پرسپولیس ،دیروز در حضور قریب ۲هزار تماشاگر در ورزشگاه امجدیه ، در مقابل تیم فوتبال باشگاه شهباز قرار گرفت.

باشگاه شهباز (شاهین‌سابق) اواخر سال‌گذشته باردیگر اجازه فعالیت مجدد یافت و این نخستین مسابقه تیم این باشگاه بود.

شهباز در فعالیت های اخیر خود، یک تیم فوتبال کاملاجوان ونوپا به وجود آورده است که اکثر بازیگران آن سابقه بیش از ۴سال در فوتبال ندارد و اکنون این تیم به رهبری کاظمی سعی می کند به روز های پر افتخار گذشته‌برسد. چند تن ازبازیگران این تیم، در سال گذشته عضو باشگاه‌آتش نشانی بودند و برخی دیگر بدون داشتن سوابق‌باشگاهی به‌تیم شهباز پیوسته‌اند.

نخستین‌گل رادر مسابقه دیروز دوتیم، حسین مدی بازیگر شهباز در دقیقه ۷۲ در دروازه صنعت نفت جای داد و ده دقیقه بعد جمشید مجدمی، کاپیتن و مدافع تیم صنعت نفت، روی خطای‌حریف گل مساوی را از روی نقطه‌پنالتی به‌ثمر رسانید.

مجله دنیای ورزش امروز منتشر شد

پیشنهاد عجیب
گزارشگر ورزشی رادیو

تیم ملی فوتبال سوئیس در یک مسابقه دوستانه تیم ملی اسکاتلند را بانتیجه یک برصفر شکست داد: مسابقه در تیم در استادیوم « وانکدورف» شهربرن در سویس و با حضور نزدیک به ۱۰ هزار تن تماشاگر برگزار شد.

تا۶۰ دقیقه پس‌ازآغازمسابقه، دوتیم در زمین‌سرگردان بودند و هیچیک میل به تسخیر دروازه حریف نداشتند . به‌سردی و بی‌روحی بازی، ریزش باران سیل‌آسا نیز کمک میکرد. کاربجائی رسید که مفسر ورزشی رادیو تلویزیون سوئیس که مسابقه را گزارش میکرد پیشنهاد کرد که رادیو بجای گزارش او برای شنوندگان موزیک پخش کند.

دردقیقه ۶۲ تنها گل سوئیس با ضربه والتر موندیشن به‌ثمر رسید و نتیجه تاآخر بازی تغییری نکرد.

در تیم اسکاتلند یاران مشهوری چون : «پیترمک‌کولی»، «جیم‌هولتون» ، «بیلی‌برمنر»،«ویلی‌مورگان » و «جورج‌گراهام» حضور داشتند.

تلویزیون
نوبل
NOBEL

گروه‌شرکتهای‌تولیدی وواردانی ماشین‌آلات راه‌سازی‌وساختمانی
ارکان ماشین . وزنه
ماشین رول . رولر
خیابان‌آیزنهاور ـ مقابل دانشگاه آریامهر شماره ۶۲۸ و ۶۴۶
تلفن : ۹۵۹۰۷۸ ـ ۹۶۲۴۵۹ ـ ۹۵۲۸۹۹ـ۹۵۹۰۰۲ـ۹۵۸۵۵۵

LIEBHERR
تاورکرین ـ بچینگ پلانت ـ تراک‌میکسر
لیبهر
نماینده انحصاری : ارکان ماشین ـ وزنه

اجاره برای شرکت‌های تجارتی
ساختمان بزرك هفتاداطاق تمام‌پارکت ـ فن‌کوئیل و چهارصدو پنجاه متر سالن نمایشگاه و سیصد وبیست متر زیر زمین بین خیابان پهلوی و صبا دوبر کوچه های آذر و ماه یکجا و یا جدا اجاره داده میشود . لطفا بمحل مراجعه فرمائید .

گروه‌فرهنگی‌مرجان
برای کلاسهای تابستانی تقویتی‌وتجدیدی
ثبت نام‌میکند
۱ـ کلاسهای تقویتی دورهٔ راهنمائی تحصیلی و دورهٔاول و دورهٔ دوم دبیرستان(رشته های ریاضی و طبیعی) .
۲ـ کلاسهای‌تقویتی‌مخصوص ششم ریاضی و طبیعی برای دانش‌آموزان ممتاز .
۳ـ کلاسهای تجدیدی برای همه درسها .
محل ثبت نام : دبیرستان‌دختران‌مرجان
میدان کاخ ـ خیابان ابتهاج ـ تلفنهای ۷ـ۶۶۹۲۸۵

بیمارستان قدس اراک
برای گشایش‌چندبخش جدید علاوه‌بر متخصصین فعلی به پرسنل ذیل بصورت تمام وقت نیازمند است .
یکنفر متخصص رادیولوژی با حداقل ماهیانه ۲۵۰ هزار ریال
یکنفر متخصص جراحی عمومی با حداقل ماهیانه ۱۲۰ هزار ریال
یکنفر متخصص کودکان با حداقل ماهیانه ۱۲۰ هزار ریال
یکنفر متخصص داخلی با حداقل ماهیانه ۱۰۰ هزار ریال
یکنفرمتخصص جراحی‌زنان‌با حداقل ماهیانه ۱۰۰ هزار ریال .
یکنفر متخصص‌علوم آزمایشگاهی‌با حداقل‌ماهیانه ۱۰۰ هزار ریال
ده نفر بهیار هریك باحقوق ماهیانه ۲۰ هزار ریال
داوطلبین برای اطلاع از شرایط همه روزه به جز روز های تعطیل از ساعت ۹ صبح تا ۶ بعداز ظهر به تلفن ۶۸۱۶۴۱ یا خیابان پهلوی روبروی پارك ساعی پلاك ۶۷۰ مراجعه نمایند .

ماشینهای حساب الکترونیکی توشیبا
باسرویس مجهز

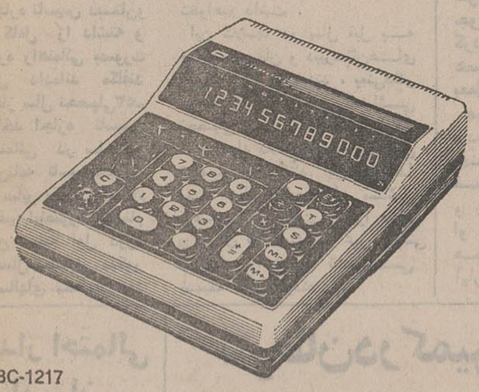

BC-1217
۱۲رقم ـ باحافظه مستقیم و دکمه ضریب ثابت

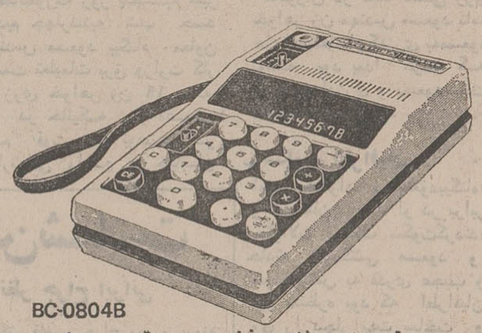

BC-0804B
۸ رقم ـ باضریب ثابت ونشان دهنده قدرت باطری

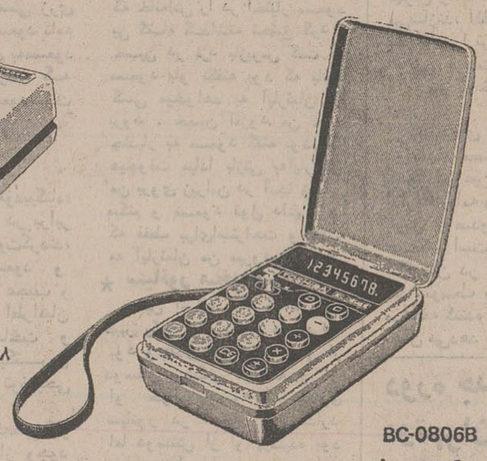

BC-0806B
۸ رقم باضریب ثابت ، بسیارزیبا وقابل حمل ،حتی درجیب شما

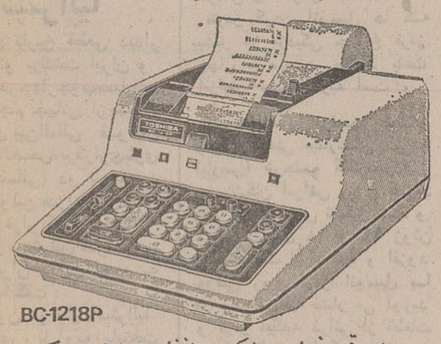

BC-1218P
۱۲رقمی نواری بایک حافظه مستقیم ودکمه ضریب ثابت، بسیارسریع وبدون صدا

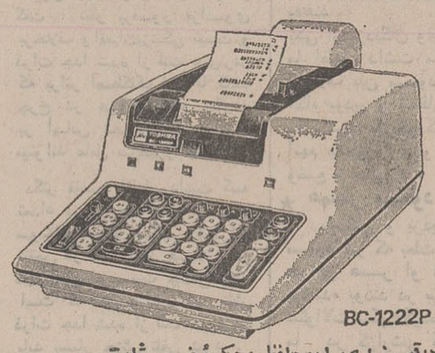

BC-1222P
۱۲رقمی نواری بادوحافظه ودکمهٔ ضریب ثابت سریع، بی صدا وکامل

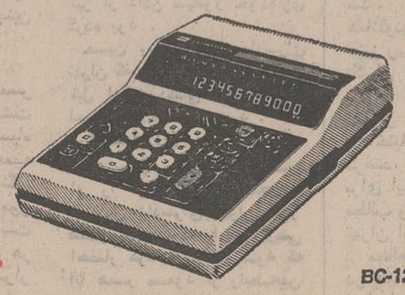

BC-1204
۱۲رقم ـ بادکمه ضریب ثابت وکلید راندکردن اعشار

Toshiba
توشیبا پرفروش ترین ماشین حساب الکترونیک
نمایشگاه ومرکز سرویس : تهران ـ خیابان ایرانشهر ـ شماره ۹۰/۴ تلفن : ۸۳۳۰۱۱/۱۶

گروه فرهنگی مرجان
برای کلاسهای جدید تقویتی وتجدیدی
دوره راهنمائی که زیر نظر
دبیر مجرب ریاضی آقای مجید مقصودی
ازنهم تیر ماه دائر میگردد همه روزه از ۵ الی ۷ بعد از ظهر ثبت‌نام مینماید .
محل ثبت نام ـ دبیرستان اخگر ـ خیابان امیرآباد ـ شماره ۱۱۶ تلفن ۹۲۱۳۶۲

شهر بی آرام .
مینی سیتی
بزودی در نیاوران ابتدای جاده لشگرك

تسهیلات تازه برای مسافران دریا

گزارشی از دولت حاکی است که بمنظور تامین آسایش مسافران دریا ، از طرف بخش دولتی و بخش خصوصی تسهیلاتی فراهم شده است .

در زمینه اقدامات بخش دولتی اشاره شده است که در منطقه گیلان در فاصله ٢٣ کیلومتر کناره بحرخزر (در پهلوی و غازیان)، از طرف وزارت آبادانی و مسکن وبا کمک سازمان برنامه مجموعا٤٥ کلبه چوبی، باضافه ١٢١ سکوی بتونی با چادر برزنتی و مجهز به رستوران ، سالن غذاخوری ، حمام ، سوپرمارکت ، برق و سایر تاسیسات برای ٦٠٠ نفر احداث شده است .

همچنین از طرف سازمان جلب‌سیاحان، درجاده‌آستارا ـ کناره پهلوی و جاده حسن‌رود، اردوگاهی مجهز به آب‌لوله‌کشی، دوش آب سرد ، چادر های برزنتی تاسیس شده است اردوگاه مذکور مجموعا شامل ٢٠ هزار واحد است که سه‌هزار واحد آن امسال آماده بهره برداری میشود .

در ساحل بندرپهلوی ازطرف سازمانهای دولتی و وابسته بدولت نظیرسازمان پیش‌آهنگی، وزارت کار ، شهربانی ، ژاندارمری ، بانک تعاون ، تربیت بدنی پلاژهائی ساخته شده که در حدود ٣ هزار نفر می‌توانند از آنها بهره برداری کنند .

از طرف بخش خصوصی نیز برای تامین آسایش مسافران دریا اقداماتی صورت گرفته است . از جمله در طول ١٧ کیلومتر ساحل بندرپهلوی ، پلاژ های متعدد بتونی وچرمی ساخته شده است که ظرفیت پذیرائی از ٦ هزار نفرادارند. علاوه برپلاژ های مزبور ، دهکده ساحلی غازیان نیز ١٣٦ ویلا دارد که ازهشتصدنفر میتوان در آنها پذیرائی نمود . این ویلاها مجهز بتمام تجهیزات می‌باشند .

همچنین در تاسیسات مجهزی که تحت نام های ساحل قو ، خزر ویلا ، هتل سپیدکنار ومتل پرنده احداث شده ، امکان پذیرائی از ٧١٠ نفر فراهم‌است.

علاوه برآن بندرپهلوی دارای هتل‌ها و تسهیلات متعدد و مختلفی است که درآنهاامکانات پذیرائی از هزاران نفر از مسافران دریا فراهم است .

برای آشنائی پلاژداران، با مسائل بهداشتی و همچنین‌نحوه برخورد با مسافران‌ونجات‌غریق نیز یک کلاس یک ماهه‌تشکیل شد و تعدادی‌مسئول نجات‌غریق تربیت شدند .

ملامصطفی از امریکا کمک خواست

حاج عمران‌ـعراق ـملامصطفی بارزانی رهبر کرد های عراق در مصاحبه‌ای با خبرنگار واشنگتن پست اعلام کرد که با ملی شدن نفت در منطقه‌کرکوک مخالف است واگر امریکا بطور جدی و کافی از کردهای عراق دربرابر رژیم بغداد حمایت کند کرد ها کنترل چاه های نفت کرکوک‌رابدست خواهند گرفت و آنرا مستقلامورد بهره‌برداری قرار خواهند داد .

ملامصطفی گفت اگر دولت بغداد هنگامی که میخواست شرکت‌نفتی غربی را در کرکوک ملی کند بامن مشورت کرده‌بود من با آن مخالفت میکردم . اما دولت نه با من مشورت‌کرد و نه موقعی که با کمپانی نفت بتوافق رسید موضوع را با من درمیان گذارد و حالا میگویم‌که اگر امریکا ما را از گرگ ها حفظ کندماحاضریم با سیاست امریکا در منطقه هماهنگ‌شویم. کرکوک یک منطقه کردنشین است و عمل دولت عراق درملی کردن نفت آن غیرقانونی است.

ملامصطفی گفت‌مادر خاورمیانه یک عامل موثر هستیم ، کردها باتوسعه‌نفوذشوروی‌در خاورمیانه مخالفند . آنها ارتش عراق را که میتوانست علیه‌کویت ومناطق دیگر مورد استفاده قرار گیرد در کوهستان‌های‌شمال این‌کشور بخود مشغول کرده‌اند و پول ، وقت‌وانرژی‌آن‌را به هدرداده‌اند.

ملامصطفی درمورد قرارداد صلح کرد ها و دولت عراق گفت بنظر میرسد که این عربها همه‌جا مایلند وضع نه‌جنگ نه صلح بوجود آورند . دراینجا نیز ، مابا چنین وضعی روبرو هستیم عراقی‌ها با پوشش قرارداد صلحبا ما درحال‌جنگ هستند .

ملامصطفی علنا گفت که خطر درگیری یک جنگ جدید بین کرد ها و دولت عراق روزبروز افزایش می‌یابد .وی‌گفت قرارداد صلح سال ١٩٧٠درحال سقوط است و مردان مسلح موسوم‌به «پیش‌مرگ‌ها» شروع به تجهیز شدن کرده‌اند .

آنطورکه‌من(جیم‌هوگلند خبرنگار واشنگتن پست)مشاهده کردم‌در اطراف چادرهائی که‌ملامصطفی فرماندهی نظامی خود را در آنها مستقر کرده توپ های ضدهوائی کار گذارده شده است . . و جوانان کرد در کوهستان‌ها شروع به تمرین با توپخانه ساخت شوروی که قبلا از ارتش عراق به غنیمت‌گرفته شده کرده‌اند . ملامصطفی‌گفت من مایلم که امریکا بمن کمک نظامی ، سیاسی‌و پولی بدهد . این کمک اگر مستقیم باشدبهتر است .

ارتش عراق واحد های خود را در شهرهای کردنشین تقویت میکند و واحد های هلی‌کوپتر وهواپیمادر این‌مناطق متمرکز میشوند تا در مارس آینده که‌موعددادن خودمختاری به کرد هاپایان میابد درصورت وقوع جنگ برای‌حمله‌به کردها آماده باشند .

شرفیابی بحضور علیاحضرت شهبانو

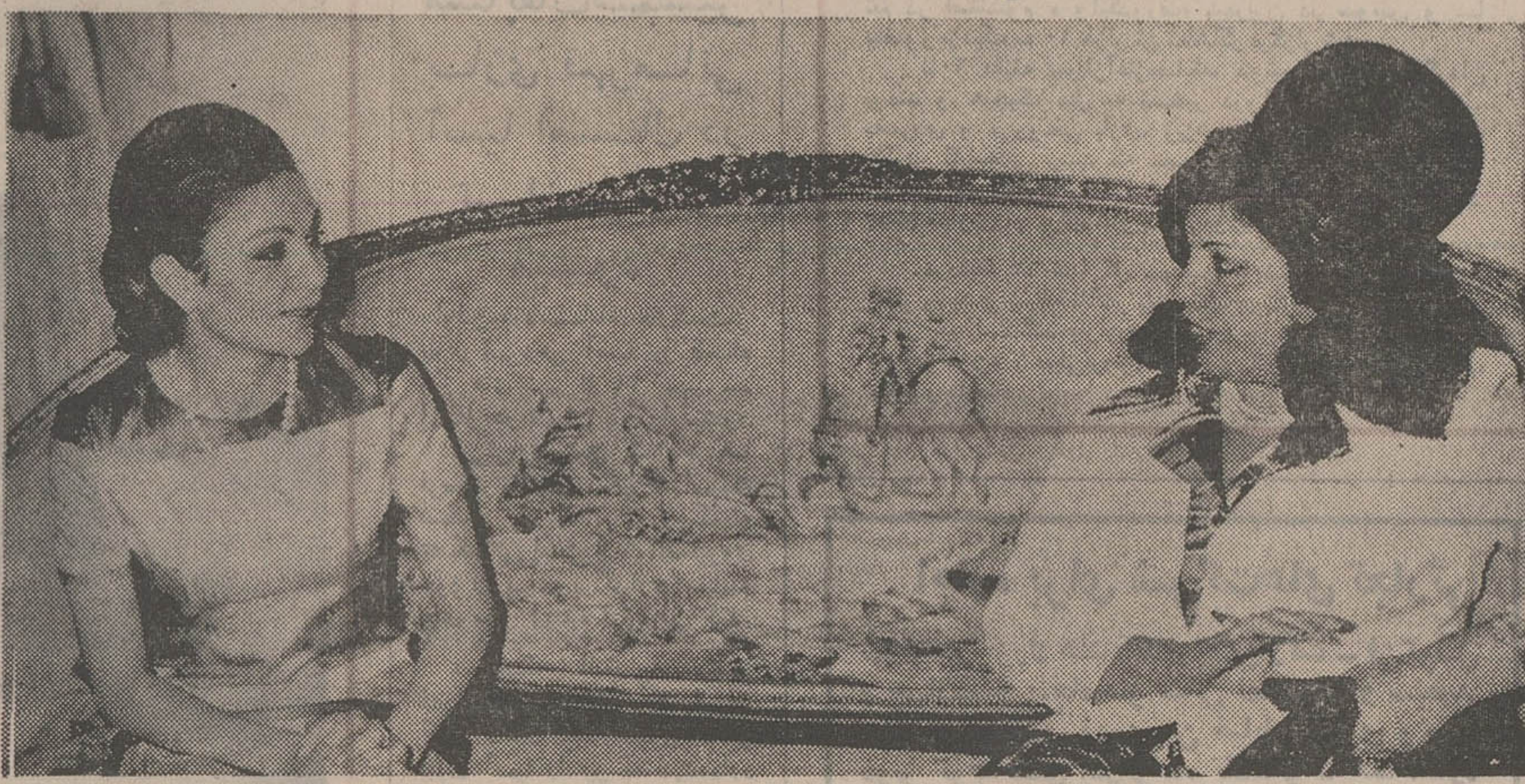

علیاحضرت شهبانوپیش از ظهردیروز بانو حیات‌الغنیم همسر رئیس مجلس ملی کویت را که به ایران سفر کرده است بحضور پذیرفتند . این شرفیابی در کاخ سعدآباد صورت گرفت و در آن همسر سفیر کویت در دربارشاهنشاهی نیز افتخار حضور داشت .

هواپیمای ایران درخاک شوروی فرود آمد

★ این هواپیما که بعلت‌بدی هوا و بادشدید منحرف شده بود بتهران بازگشت

فرودگاه مهرآباد ـ (خبرنگار اطلاعات) ـهواپیمای پارس ایر (ایرکماندور) با علامت(آ. بی.اف) که ساعت ١٠ر٢٠ دقیقه روز ٥٢ر٣ر٣١ (پنجشنبه) بعلت بدی هوا وباد شدید هنگامیکه از«دشت مغان» عازم پارس‌آباد بود، ازمسیر خود منحرفشده‌ودر باکو(روسیه) بزمین نشسته بود ظهر دیروز بتهران بازگشت .

خلبان این هواپیما «کنگرلو» نام دارد.

این هواپیما که یک سرنشین‌نیز داشت پس از انحراف از مسیر خود ، بوسیله جتهای میگروسی، در فرودگاه «باکو» فرود آمد و جریان بلافاصله از طریق مقامات مربوطه رسیدگی شد و پس از مذاکراتی که‌از طرف‌مقامات ایرانی صورت گرفت ، هواپیمای ایرانی پس از بهبود وضع هوا دیروز مستقیما به تهران‌بازگشت.

★ هواپیمای اجاری

خبرنگار ما توضیح میدهد : هواپیمای دو موتوره «پارس‌ایر» مدتی است که از طرف سازمان کشت و صنعت مغان به اجاره درآمده است . این هواپیما قدرت حمل شش مسافر رادارد ومعمولا بین مرکز فعالیت شرکت در مغان «پارس‌آباد» وتبریز برفت وآمد مشغول است.

باید توجه داشت که فاصله‌زمانی تبریز تا پارس‌آباد با این هواپیما حدود یکساعت بطول میانجامددر حالیکه همین فاصله را از طریق راه زمین باید بین هشت تا نه ساعت پیمود.

در پارس‌آباد فرودگاهی احداث شده که قدرت پذیرش هواپیماهای بزرگتر را نیز دارد ، ولی اشکال فعلی این فرودگاه عدم تجهیز آن به دستگاههای مخصوص هدایت هواپیما است . «برد» بی‌سیم این هواپیما تقریبا ٤٠ کیلومتر است و معمولا هنگامیکه هواپیما از میان سلسله جبال سهند و سبلان میگذرد ارتباط آن با فرودگاه تبریز و فرودگاه پارس‌آباد قطع میشود.

«پارس‌آباد» از نظر جغرافیائی درست در نقطه انتهائی شمال ایران قراردارد . بعبارت دیگراین نقطه در انتهائی‌ترین نقطه «گوش گربه» ایران است ودرست چندصد متر آنطرفتر رودخانه ارس ودر کنار آن خاک شوروی قرارگرفته است.باتوجه‌به‌این موقعیت‌حساس، معمولا خلبان هواپیمای پارس‌ایر یعنی آقای «کنگرلو» دقت زیادی بخرج میدهد که هواپیمایش بدقت در فرودگاه پارس‌آباد فرود آید، زیرا سبکی هواپیما، این امکان‌را بوجود میاورد که باد مختصری آنرا در منطقه مرزی پارس‌آباد چندصد متر منحرف کند و درنتیجه «ایرکماندور» ایران سراز خاک جمهوری آذربایجان شوروی در آورد.

قطار فوق‌العاده مشهد

هرروز رفت وآمد میکند

راه‌آهن ایران امروز اعلام کرد که‌ازامروز همه روزه یک قطار فوق‌العاده سریع السیر به علت ازدیاد مسافر از تهران بمشهد و بالعکس حرکت میکند .

حرکت این قطار از تهران همه روزه در ساعت ١٧ صورت‌میگیرد و ساعت ورودبمشهد٩ر١٠ روز بعد میباشد مراجعت این قطار از مشهد ساعت ١٨ر٢٠ وورود به تهران ١٠ر٠٥ روز بعد است.

قطار مسافری‌تهران ـاستانبول از تاریخ هفتم تیر ماه (٢٨ژوئن ١٩٧٣) تا اطلاع‌ثانوی باسازمان ٢ سالن ٤٨ نفری راه‌آهن ترکیه یک سالن درجه یک لوکس ٣٦ نفری و یک سالن درجه دوم ٧٢ نفری راه آهن ایران حرکت میکند .

ساعات حرکت این قطار از تهران ٩ صبح روز پنجشنبه هر هفته و ورود به ایستگاه رازی (ایستگاه مرزی ایران و ترکیه) ساعت ٥و٥ دقیقه روز بعد می باشد .

مراجعت از ایستگاه رازی‌ساعت ٢ر٢٥ روز های شنبه هر هفته وورود به تهران ساعت ٢٢ر٢٥ همان روز است .

روزی ١٠٠٠ نفر بخارج میروند

★ ٩٠ درصد از پرواز های «هما» به مقاصد اروپائی تا ٤٥ روز دیگر ذخیره گردیده

علیرغم انجام دو پرواز در روز ٩٠ درصد از پرواز های شرکت هواپیمائی ملی ایران‌تا ٤٥ روز دیگر به پایتخت‌ها و مراکز اروپائی ذخیرگردیده و شواهد حکایت می‌کند که «هما» طی سه ماه آینده رکورد حمل و نقل مسافر به اروپا را در مقایسه با ماههای مشابه‌دریازده سال گذشته از حیات خود خواهد شکست .

هجوم مسافران ایران به مقاصد اروپائی تقریبا یکسان است، اما نسبت مسافران عازم فرانکفورت ولندن بمراتب‌بیشتر است . افزایش در تعداد مسافران عازم آلمان تا حدودی نتیجه عزیمت عده‌ای‌ازایرانیان به‌این کشور،برای خریداتومبیل است. تسهیلاتی که در نتیجه اعطای تخفیف تا چهل در صد درحقوق و سود بازرگانی‌اتومبیل های سه مدل پائین‌تر از قیمت سیف آخرین مدل دولت قائل گردیده، عده زیادی را عازم کشورهای اروپائی و بخصوص آلمان و بلژیک کرده است .

با هجوم بی سابقه ایرانیان برای‌استفاده‌از تعطیلات‌تابستانی در اروپا ، تنها پروازهای«هما» نیست که تا٤٥ روزدیگر ذخیره گردیده. علاوه‌بر پروازهای‌هما روزانه بطور متوسط ده پرواز متعلق به دیگر شرکت‌های‌حمل و نقل هوائی بین‌المللی نیز که تهران را به مراکز اروپا متصل می‌سازند، اغلب مملو ازمسافر، مهرآباد را ترک می‌کنند وامار تقریبی عزیمت روزانه تا یک هزار نفر به خارج را نشان می دهد .

نشانه‌های افزایش بی سابقه در تعداد مسافران خارج از کشور در عین حال در فعالیت اداره‌گذرنامه و سفارت‌خانه‌های غربی در صدور گذرنامه و ویزا چشم‌گیر است. آمار سفارت انگلستان در دو هفته اخیر ، حد متوسط پانصد نفر درروز مراجعه کننده برای دریافت‌ویزا نشان می‌دهد .

دوره جدید ژورنال دوتهران آغازشد.

ژورنال دو تهران از امروز باهمکاری دو نفر از نویسندگان روزنامه فیگارو چاپ‌پاریس‌منتشر شد .

همانگونه‌که قبلاباطلاع‌خوانندگان عزیز رسید، دو نفر ازروزنامه‌نگاران با تجربه فرانسوی ، بعنوان کارشناسان تحریری و فنی از طرف روزنامه «فیگارو» در اختیار موسسه اطلاعات‌قرار گرفتند، تا از تجربیات ایشان برای ایجاد تحولی در تنظیم مطالب و صفحه‌بندی ژورنال دو تهران استفاده شود .

مطالعات کارشناسان فیگارو در هفته گذشته بپایان رسید و ازبامداد امروز ژورنال‌دوتهران در قالب تازه با همکاری این دو نفر انتشار یافت .

این نخستین گام برای‌جهانی ساختن ژورنال دو تهران، تنها نشریه فرانسوی زبان ایران است .

تحقیق درباره خودکشی عاشقانه مهندس وخواهر همسرش

★ بازپرس همسر مهندس‌را ببازپرسی احضار کرد

★ دوست‌مهندس مسعود ، از آخرین ملاقات خود با مهندس به بازپرس توضیح داد

بازپرس دادسرای تهران تحقیقات خودرا در بارماجرای خودکشی عاشقانه یک مهندس جوان و خواهر همسرش آغاز کرد و تصمیم گرفته است از همسر این مهندس نیز تحقیق بعمل آید .

همانطورکه روز پنجشنبه خبر دادیم چهارشنبه شب جسد مهندس مسعود بیگناه معاون قسمت تعلیمات برق وزارت کار و زری خواهر زن ١٩ ساله او در حالیکه در آغوش هم فوت شده بودند در آپارتمانی واقع در خیابان بهبودی تهران پیدا شد و بعد از تحقیقاتی که صورت گرفت معلوم شد مهندس مسعود که دو سال قبل با همسرش‌ازدواج کرده بود پس از اختلافاتی که با زنش پیدا کرد با خواهر زن خود « زری» که دختر ١٩ ساله‌ای بود روابط عاشقانه بر قرار کرد و این دو پس از یک سلسله رفت و آمد ها و نامه نگاریها تصمیم بخودکشی گرفتند و در آپارتمان یکی از دوستان مهندس‌مسعودباخوردن دو لیوان آشامیدنی امیخته به سم در آغوش هم جان‌سپردند.

ماموران در کیف دستی زری خواهر زن مهندس مسعود نامه های عاشقانه‌ای‌که‌زری به‌مسعود نوشته بود پیدا کردند که نشان میدادزری و مسعودسخت دلباخته هم میباشند .

★سکوت اطرافیان

امروز خانواده « مسعودبیگناه» و خویشان نزدیک او در برابر سئوالات مختلف سکوت‌کردند، حادثه خودکشی مسعود و خواهرزنش به قدری عجیب و غیر منتظره بود که اطرافیان وی را دچار بهت ساخت و هیچکس حتی نزدیکترین بستگان وی نتوانستند توضیحی بدهند .

یکی از نزدیکان وی به‌خبرنگار ما اظهار داشت ما از وجود اختلاف بین مسعود وهمسرش آگاه بودیم و انتظار همه چیز را داشتیم جزخودکشی مسعود آنهم باتفاق زری و در چنین وضع و حالی !

★ همسر مسعود

بستگان و نزدیکان همسر مسعود نیز که بعلت درگذشت خواهر همسر او وعموما سیاه پوشیده بودند در برابر همه سئوالات سکوت‌کردند. خبرنگار ما در گزارشی که پیرامون این حادثه تهیه کرده است اظهار می دارد گویا افراد هر دو خانواده بین خود قرار گذاشته‌اند که در مورد حادثه سخنی نگویند .

در این میان همسر مسعود بیش از هر کس دیگری دچار غم و اندوه و ناراحتی عصبی است .

★ معاینه جسد زری

پزشک قانونی همچنین ضمن معاینه اجساد جسد زری را از نظر ملاحظات دیگر نیز مورد معاینه قرار دادند و امروز در این مورد نیز نظر خود را به بازپرس اعلام کردند .

★ تحقیقات بازپرس

بدنبال خودکشی مسعودبیگناه و خواهرزنش‌زری پرونده‌ای در کلانتری ٨ تشکیل و بدادسرای تهران فرستاده شد و آقای علی زاده بازپرس شعبه ٣١دادسرا باین پرونده رسیدگی میکند .

بازپرس ابتدا‌ازحسین ،شخصی که خانه‌اش را در اختیار مسعود بی گناه گذاشته تحقیق کرد .

حسین در نزد بازپرس گفت که مسعود باو نگفته بود که باچه کسی میخواهد به آپارتمان او برود . حسین افزود من حتی چندبار به مسعود گفته بودم که هیچوقت مبادا بازنی به‌آپارتمان من بروی زیرامن در آنجا زندگی میکنم و مسعود قول داده بود که فقط برای‌استراحت ومطالعه به آپارتمان من میرود .

★ سیانور میخواست

حسین اضافه کرد که مسعود دبیر یکی ازدبیرستان های‌تهران بود وچندی قبل نیز به یکی از دوستان پزشکش مراجعه و از او خواسته بود که مقداری سیانور در اختیار او بگذارد اما دوستش از او پرسیده بود سیانور را برای چه میخواهد چون مسعود نتوانسته بود جواب قانع کننده‌ای بدهد ، او نیز از دادن سیانور خودداری کرده بود .

حسین به بازپرس دادسرای تهران گفت که مسعود چند روز قبل از خودکشی بیک دکتر اعصاب مراجعه کرده بود .

★ احضار زن

بازپرس پس از تحقیق ازحسین او را آزاد کرد و همچنین بازپرس دادسرای تهران‌دیروز همسر مسعودبیگناه‌را به‌بازپرسی احضار کرد تا روشن شود که آیا همسر مسعود از رابطه‌بین خواهر و شوهرش مطلع‌بوده است یا نه اگر در این باره اطلاعاتی دارد در اختیاربازپرس قرار دهد .

بازپرس چند نفر از نزدیکان مسعود را نیز به‌بازپرسی احضار کرده است .

طبق یك ماده واحد ٥ ، تا ٦ سال‌دیگر

مدارس راهنمائی تحصیلی باید مستقل باشند

شورایعالی آموزش و پرورش‌در مورد «مدارس راهنمائی تحصیلی» ضمیمه ماده واحده‌ای به‌این شرح تصویب کرد:

«گروههای فرهنگی و اشخاص حقیقی که اجازه تاسیس دبستان‌و یا دبیرستان کامل را داشته و کلاسهای دوره راهنمائی بصورت ضمیمه تشکیل داده‌اند مکلفند حداکثر تا آغاز سال تحصیلی٥٣ـ ٥٤ نسبت باخذ اجازه تاسیس مدرسه راهنمائی در ساختمان مستقل‌طبق‌آئین‌نامه تاسیس‌مدارس غیر دولتی و سایر مقررات اقدام نمایند و در غیر اینصورت ثبت‌نام دانش آموزان پایه اول دوره راهنمائی از سال تحصیلی مذکور ممنوع ودر سالهای تحصیلی بعد نیز مجاز به ثبت نام دانش‌آموزان برای پایه‌های دوم و سوم این دوره نخواهند بود.»

به‌این ترتیب از دو سال دیگر کلاس راهنمائی تحصیلی ضمیمه نخواهیم داشت .

این کلاسها دو سال قبل به ضمیمه دبستان و دبیرستان‌های غیر دولتی دایر شدند ، یعنی‌دفتر برنامه ریزی آموزش راهنمائی تحصیلی به مدارس غیر دولتی اجازه داد کلاس ضمیمه راهنمائی تحصیلی دایر کنند. این اقدام‌بعدا مورد ایراد صاحبنظران مسائل فرهنگی قرار گرفت ، زیرا فقط درتهران ٤٩٥ مدرسه غیر دولتی کلاسهای راهنمائی تحصیلی ضمیمه دایر کردند .

سرطان درکمین شماست

ترمز کردن اتومبیل در افزایش سرطان ریه موثر است .

«ترمز کردن اتومبیل ها که بیشتر در نزدیکی چراغ قرمز چهارراه صورت میگیرد باعث افزایش سرطان ریه است »

این نظریه را پرفسور تولیان رئیس بخش بیمارستان بی‌شا (پاریس) درجلسه کنگره‌جراحان و پزشکان امراض ریوی که‌چند روز قبل در نیس تشکیل شده و در روز های ١٨ و ١٩ ژوئن ادامه داشت ایراد کرد و افزود «وقتی روی ترمز اتومبیل یا هر وسیله نقلیه فشار می آورید و ترمز میکنید ذراتی از قطعات وسیله نقلیه شما کنده شده و در همان محوطه مخصوصا در نزدیکی چراغ قرمز چهار راه ها جمع و متمرکز میشود که سرطان‌زاست و تنها راه جلو ـ گیری از آنها تقلیل عبور و مرور وسایل نقلیه از نقاط پر جمعیت و شلوغ است و در غیر اینصورت روز بروز بر تعداد سرطان ریه افزوده میشود » .

پرفسور مزبور گفت‌که جلوگیری از این عامل‌مهم سرطان ضروری است .

★ نظر جراح ایرانی

دکتر قاضی جراح ریه و سینه و رئیس بیمارستان ریوی بوعلی امروز این نظر را تائید کرد و گفت : نظر پرفسور فرانسوی برخلاف واقعیات‌پزشکی نیست و ذرات جدا شده از لنت های‌ترمز که براثر اصطکاک لنت با کاسه چرخ در هوا پراکنده میگردد بر اساس تجربیات انجام شده میتواند عامل سرطان‌زا باشد .

دکتر قاضی اظهار داشت که تعداد ذرات جدا شده از مواد سوختنی که بسبب احتراق ناقص در هوا معلق هستند ، در شهر های پرجمعیت چندان زیاد است که در برابر آنها نقش ذرات جدا شده از لنت های‌ترمز باید بسیار جزئی تلقی شود .

دکتر قاضی همچنین نظر داد و پیشنهاد کرد که برای جلو گیری از آلودگی بیشتر هوا و فضا از ذرات بوجود آورنده سرطان و راه ایجاد مقاومت در بدن باید سمیناری تشکیل گردد و طی‌آن‌بمردم آموزش لازم داده شود و موضوع‌با توجه به کایه مسائل مورد بررسی قرار گیرد.

محل دیدار احتمالی سوم ایران واسترالیا

باتعیین تاریخ قطعی دیدار های رفت و برگشت ایران و استرالیا درچهارچوب‌مسابقات مقدماتی جام جهانی از سوی فدراسیون بین‌المللی فوتبال (فیفا) مساله‌محل برگزاری‌بازی سوم (احتمالی) دو تیم مورد توجه‌مسئولین فدراسیون‌فوتبال ٢ کشور قرار گرفته است .

یکی از مسئولین فدراسیون فوتبال ایران دراین مورد به خبرنگار ما گفت :

فدراسیون فوتبال استرالیا طی نامه‌ای ، تل‌آویو پایتخت اسرائیل‌رابرای برگزاری مسابقه احتمالی سوم بین ایران و استرالیا پیشنهاد کرد . لیکن این پیشنهادبا مخالفت‌فدراسیون فوتبال ایران روبرو شد و ما نیز متقابلا پیشنهاد کردیم که این مسابقه در یکی از کشور های ترکیه و یا پاکستان انجام شود .

البته‌دراین‌مورد هنوز پاسخی از سوی فدراسیون فوتبال استرالیا به دست ما نرسیده است .

خبرهای کوتاه

تلگرام شادباش شاهنشاه

شاهنشاه آریامهر طی تلگرامی که به واشنگتن مخابره شد موفقیت ماموریت فضائی اسکای‌لاب را به حضرت رئیس جمهوری ایالات متحده امریکا شادباش گفتند .

متن پیام شاهنشاه آریامهراز این قرار است :

حضرت‌ریچارد، ام، نیکسون رئیس جمهوری ایالات متحده امریکا، واشنگتن ،

باعلاقه‌فراوان‌جزئیات مربوط به ماموریت فضایی «اسکای‌لاب» را دنبال کردم و در این موقع که این ماموریت با موفقیت به پایان رسیده مایلم شادباش‌های صمیمانه خود را به آن حضرت و به‌ملت امریکاو به فضانوردان چارلز کنراد ، پل وایتز و جوزف کروین ابراز دارم . نتایج مهم علمی این ماموریت‌که طولانی‌ترین مدت اقامت بشردر فضا بوده‌نمونه بارزی‌ازشجاعت و لیاقت ارزنده این فضانوردان بشمار میرود و فصل جدیدی را در خدمات درخشان ایالات متحده امریکا در امر اکتشافات کیهانی گشوده است .

بدینوسیله بهترین درودهای خود را به آن حضرت اظهار میدارم .

محمد رضا پهلوی

پیام تبریك شاهنشاه

والاحضرت ژان گراندوك لوکزامبورك ـ لوکزامبورك

خیلی خوشوقتم که به مناسبت سالروز تولد آن والاحضرت شادباش های صمیمانه همراه با بهترین آرزوهای خویش را برای سلامت‌وسعادت آن‌والاحضرت و تعالی روزافزون ملت لوکزامبورك‌ابراز دارم .

محمدرضا پهلوی

در حضور والاحضرت شاهدخت اشرف پهلوی

اعضای کمیته مرکزی زنان جبل‌عامل لبنان بعد از ظهر پنجشنبه در کاخ اختصاصی سعدآباد به حضور والاحضرت شاهدخت اشرف پهلوی ریاست عالیه سازمان زنان ایران رسیدند.

در این دیدار آقای‌عبدالرضا انصاری قائم‌مقام والاحضرت در امور اجتماعی ، اقتصادی و فرهنگی ، آقای مجید رهنما مشاور عالی سازمان شاهنشاهی خدمات اجتماعی و خانم مهناز افخمی دبیر کل سازمان زنان ایران حضور داشتند .

رئیس دانشگاه پهلوی به‌آلمان رفت

دکتر فرهنگ مهر رئیس دانشگاه پهلوی بدعوت دولت آلمان فدرال ، برای بازدید از دانشگاهها و موسسات‌آموزش عالی این کشور، به «بن»رفت. بازدید رئیس دانشگاه پهلوی‌از آلمان ، ده روز طول‌میکشد.

شروع کار دادگاه تجدید نظر

دادگاه تجدید نظر اداره دادرسی ارتش برای رسیدگی علنی پرونده ٧ تن خرابکار از صبح امروز کار خود را آغاز کرد .

٧ خرابکار قبلا در دادگاه عادی محاکمه شدند که شش تن از آنها باعدام و یک تن به ١٠ سال زندان محکوم گردیدند .

تصمیمات مجمع عمومی شرکت تعاونی مسکن نویسندگان وخبرنگاران

بعدازظهر پنجشنبه مجمع عمومی شرکت‌تعاونی مسکن نویسندگان و خبرنگاران مطبوعات با حضورنزدیك به یکصد تن از سهامداران شرکت در محل دبیرخانه سندیکای نویسندگان و خبرنگاران تشکیل شد .

ابتداآقای بهشتی‌پور رئیس هیئت مدیره ترازنامه مالی سال ١٣٥١ وبودجه سال ٥٢ رامطرح کردکه موردتصویب مجمع قرارگرفت .

در خاتمه‌برای انتخاب‌اعضای جدیدهیئت مدیره‌و بازرسان اخذ رای به عمل آمد و در نتیجه‌آقایان بهشتی‌پور ـ غلامعلی لطیفی و علی‌باداش به سمت اعضای هیئت مدیره ورحیم‌تزری‌وعبدالله گله‌داری بعنوان بازرسان شرکت انتخاب شدند.

مجمع همچنین تصویب کردکه در ١٢٠ دستگاه آپارتمان های در حال‌احداث شرکت از سیستم تهویه مرکزی بشرط پرداخت مابه‌التفاوت استفاده شود.

سخنرانی رئیس اتاق درآلمان

سناتور دکترطاهرضیائی رئیس اتاق بازرگانی‌وصنایع و معادن ایران به دعوت موسسه اطلاعات خارجی‌آلمان فدرال درشهر مونیخ‌سخنرانی جالبی در حضور گروهی از شخصیت های مهم اقتصادی‌و سیاسی آلمان‌ایراد کردو ضمن بررسی و ارزیابی پیشرفت‌های اقتصادی‌واجتماعی ایران در دهسال اخیر ، دورنمای پیشرفت های‌کشور در دوره برنامه پنجم را نیز تشریح کرد .

قسمت‌هائی از این نطق در چند روزنامه معتبر اقتصادی و اجتماعی آلمان نقل شده و مورد تفسیر قرار گرفته است .

شرفیابی بانوان جمعیت جبل عامل

علیاحضرت شهبانو مقارن ظهر دیروز بانوان عضوجمعیت جبل‌عامل لبنان را که بدعوت شیروخورشید سرخ به ایران آمده‌اند در کاخ سعدآباد به حضور پذیرفتند سرکار علیه خانم فریده دیبا نیز در این شرفیابی حضور داشت .

رئیس سنادرراس‌هیئتی به پکن میرود

هیئت پارلمانی‌ایران بریاست آقای مهندس شریف امامی‌رئیس مجلس سنا ، ساعت ١٠ بعداز ظهر روز پنجم تیر ماه از طریق کراچی به پکن میرود .

در این هیئت آقای دکتر جواد سعید نایب رئیس‌مجلس شورای ملی و مشاور معاون دبیر کل حزب ایران نوین ـ دکتر الموتی و هلاکو رامبد رهبران‌گروه‌های‌پارلمانی اکثریت و اقلیت ـ صادق ناصرزاده نماینده تهران و مهندس علی برومند نماینده اسدآباد عضویت دارند.

چهار سناتور عضواین هیئت نیز آقایان اشرف احمدی ـ اعزاز نیکپی ـ مهندس بلوری‌و سناتور زهرا نبیل میباشند .

ملاقات با رئیس‌جمهور

نیکلای چائوشسکو رئیس جمهوری رومانی ،روزگذشته آقای کورس آموزگار وزیر آبادانی و مسکن را بحضور پذیرفت و درچارچوب مذاکراتی که انجام شد ماهیت‌ثمربخش همکاری اقتصادی دوجانبه مورد بحث قرارگرفت .

آقای آموزگار که ازهفته گذشته‌سفر به چند کشور اروپائی را آغاز کرده است چهارشنبه گذشته نیز با آقای «ماورر »نخست‌وزیر رومانی در باره همکاری های مشترك دو کشور در زمینه خانه سازی مذاکراتی‌بعمل آورد.

آموزش بایگانان وزارت تعاون

دکترولیان وزیر تعاون وامور روستا ها صبح امروز دوره آموزشی ، بایگانی‌نوین مخصوص کار کنان بایگانی وزارت تعاون وامور روستاها راکه با همکاری مدرسه‌عالی بازرگانی جهت تربیت یکصد نفراز مسئولان بایگانی آن وزارتخانه ترتیب داده شده است ، افتتاح کرد.

مدیر عامل جدید بانك بیمه بازرگانان

از طرف بانك مرکزی‌ایران آقای محمد مسلمین رضوانی رئیس اداره معاملات‌ریالی این بانك به سرپرستی بانك بیمه بازرگانان منصوب شد .

سرپرست قبلی این بانك آقای منوچهر همامی به‌سمت قائم مقام مدیر عامل بانك شهریار تعیین شده است .

سرپرست جدید بانك بیمه بازرگانان از صاحب منصبان باتجربه‌وبا سابقه بانك‌مرکزی ایران است .

کنفرانس هماهنگی‌زنان

صبح‌امروز کنفرانس‌هماهنگی قسمت‌زنان حزب ایران‌نوین باپیام آقای‌نخست‌وزیر رئیس دفترسیاسی حزب توسط‌آقای منوچهر کلالی افتتاح شد .

دراین کنفرانس نمایندگان زنان حزب از سراسر کشور شرکت‌داشتند.

سمینار مسائل بانك

بامداد امروز سمینار بررسی مسائل بانکی بانك سپه کارخود را آغاز کرد .

در مراسم‌گشایش این‌سمینار تیمسار سپهبد آق‌اولی قائم‌مقام وزیر جنگ در بانك سپه ، به نمایندگی از طرف تیمسارارتشبد عظیمی وزیر جنگ و ریاست شورایعالی بانك سمینار را گشود. سپس آقای منوچهر نیکپور رئیس هیات مدیره‌ومدیر کل بانك سپه منظورازبرگزاری این سمینار را کدرآن اعضای هیات مدیره ، روسای مناطق و گروهی از روسای شعب بانك شرکت کرده‌اند ، بیان کرد.

جلسات این سمینار سه روز ادامه خواهد داشت .

تنزل قیمت مسکوك‌طلا

امروز مسکوکات طلا تنزل کرد و پهلوی بین ١٨٦ تا ١٨٨ تومان معامله شد . نیم پهلوی و ربع پهلوی طلانیز به ترتیب قیمت ٩٤ تومان و ٤٧ تومان را داشت .

معاملات طلادر بازارتهران به‌کندی‌صورت می پذیرد و بدنبال کاهش قیمت طلا در بورس لندن‌به‌هراونس ١١٩ دلار و ٧٥ سنت ، طلا در تهران مثقالی ١٠٦ تا ١٠٨ تومان معامله میگردد .

دربازار ارز ها ، مارك بیشترین ترقی را ظرف روز های گذشته داشته و قیمت فروش آن‌تا ٢٧ر٢٠ ریال هم افزایش یافته است .

همینطور دلار ٦٩ر٥ ریال ، فرانکسوئیس ٢٢ر٨٥ریال، فرانک فرانسه ١٦ر٥٠ ریال و پوند انگلیسی ١٨١ریال فروش میشود .

چگونه مستشرق شدم

ساعت ٦بعدازظهر فردا «الول‌ساتن » استاد ادبیات فارسی در دانشگاه ادنبورك تحت‌عنوان «چگونه مستشرق شدم » درانجمن قلم‌سخنرانی خواهد کرد .

بازگشت وزیر کشور

دکتر محمدسام وزیرکشور که برای استفاده از مرخصی باروپا رفته بود به تهران بازگشت‌و از امروز در دفتر کار خود مشغول‌بکار گردید.

در اردوگاه تربیتی رامسر

بعد از ظهر پریروز ازپیکره شاهنشاه آریامهر در اردوگاه تربیتی آموزش و پرورش تهران در رامسر بمناسبت‌آغاز کار اردوگاه‌پرده برداری شد.

این اردوگاه در زمینی به مساحت ٥٠ هزار متر مربع احداث گردیده و درآن‌وسایل تفریحی و آموزشی متعددی برای دانش آموزان تدارک دیده شده است . این‌اردوگاه قادر است از ١ر٢٠٠ نفر دانش آموز در هرروزپذیرائی کندوبه استخر شنا ،بهداری، مسجد ، سالن پذیرائی و آمفی تاتر مجهز است .

وزیر آموزش و پرورش که در این‌مراسم حضورداشت گفت که در تابستان امسال کنگره های پرورشی متعددی در اردوگاه رامسر برپا می‌شود .

آخرین جلسه برای کنکور

بعد از ظهر امروز آخرین جلسه نمایندگان تام‌الاختیار حوزه های کنکور در مرکز آزمون شناسی تشکیل میشود و این نمایندگان مشکلات‌خود را با هیئت اجرائی در میان میگذارند و تعلیمات لازم را میگیرند ضمنا دفترچه های راهنمای امتحان (کنکور سراسری) آماده شده است و ١٠ روز دیگر همراه کارتها توزیع میشود .

قبلا متن این دفترچه هادر روزنامه اطلاعات همراه با اخبار کنکور چاپ‌شده است.

شماره جدید اطلاعات سال

شماره جدید کتاب سال اطلاعات‌حاوی گزارش ها ، مقالات ، رپورتاژها و آلبوم های‌نفیس‌عکاسی و کاریکاتور امروز منتشر شد. یک کتاب جالب نیز بطور کامل در این شماره اطلاعات سال ترجمه گردیده است .

صحبت فلاح درمورد قرارداد جدید

امشب آقای دکتر رضا فلاح بدعوت انجمن فارغ‌التحصیلان دانشکده آبادان در بحث آزاد پیرامون «قرارداد جدیدنفتی باشرکت های عضو کنسرسیوم »شرکت می‌کند. این جلسه درهتل شرایتون تشکیل میشود .

بازگشت به شیراز

بامداد امروز گروه‌مطبوعاتی فارس با قطار از مشهد وارد تهران شد . ساعت ١٢ از پالایشگاه نفت‌درتهران‌بازدید بعمل آورد اعضای‌هیئت عصر امروز با هواپیمای ملی ایران تهران‌را به قصد شیراز ترک گفتند .

تاسیسات عظیم ذوب‌آهن ایران، کارخانجات صنایع سنگین تهران و گارد سرخس درخراسان ازجمله بازدید های مهم روزنامه نگاران شیراز بود که اخیرا بنابه دعوت وزارت‌اطلاعات‌به استانهای مزبور مسافرت کردند .

رئیس ایرانی اطاق مشترك

آقای دکترعلیمحمد بنکدارپور دبیر کل اتاق بازرگانی‌وصنایع‌و معادن ایران ، برای مدت دو سال بریاست اتاق مشترک بازرگانی و صنعتی عمران منطقه‌ای (ار . سی . دی) انتخاب شد.

آقای بنکدارپور ده روز قبل در راس هیات ایرانی اتاق مشترك بازرگانی و صنعتی سه کشور عمران منطقه‌ای به‌آنکارا عزیمت کرده بود.

ارتباط تلفنی

پیش ازظهر امروز ارتباط تلفنی بین آشخانه از توابع بجنورد با تهران و سایرنقاط دیگر کشور برقرار گردید.

نرخ مکالمه منطقه مزبور برای هر ٣ دقیقه دوازده ریال وهر دقیقه اضافی چهار ریال تعیین شده است.

بازگشت از کنیا

آقای علی فرشچی مدیر کل وزارت دارائی که برای انجام مذاکراتی با مقامات کشورکنیا به افریقا رفته‌بود به تهران بازگشت .

پیش‌بینی هوا

آسمان کرانه‌های دریای مازندران‌ابری بابارندگی‌متناوب گرمترین نقطه در ٢٤ ساعت گذشته ایرانشهر با حداکثر٤٧ وحداقل ٣٢ و خنکترین نقطه خوی با حداکثر ٢٨ و حداقل ٧ حداکثر درجه حرارت‌تهران ٣٩ و حداقل آن ٢٠ درجه سانتیگراد درجه حرارت آب دریا در ساعت ٩،٣٠ ازبندر پهلوی ٢٨ر٥ درجه سانتیگراد گزارش شد.

رانندگان کامیون: ۱۸ ساعت پشت فرمان!

روزنامه اطلاعات یك دفتر ویژه برای ثبت تصادفات رانندگی درایران و میزان خسارات وتلفات ناشی ازآنها گشوده است . آمار ثبت‌شده دراین دفتر نشان میدهد که طی همین پانزده روزاخیر دهها حادثه خونین رانندگی در نقاط مختلف کشور اتفاق افتاده است که در غالب آنها کامیون های سنگین ورانده های خسته‌وخواب‌زده‌شان ، نقش اصلی را داشته‌اند. یکی از همین حوادث هفته گذشته در خیابان کورش کبیر تهران «جاده قدیم شمیران »اتفاق افتاد. دراین حادثه دو کامیون که باسرعت زیاد هدایت‌می شدند چنان شدید باهم تصادف کردند که هردو به صورت آهن‌پاره‌ای درآمدند.
گزارشی که‌درپی می‌آید، روشن کننده یکی ازعلل اصلی حوادث رانندگی درایران می‌باشد.

«اکنون که میخواهم‌این» «گزارش را بنویسم ، یکی» «از بولتن های نشریات » «سازمان ملل متحد جلوی» «روی من قرار دارد ،این» «کتابچه حاوی گزارش » «کاملی پیرامون زندگی » «رانندگان وسایط نقلیه » «سنگین در جهان است ودر» «آن بررسی همه جانبه‌ای» «پیرامون زندگی آنان و» «مخصوصارانندگان‌حرفه‌ای» «بعمل آمده و در پایان نیز» «توصیه‌هائی شده‌ومخصوصا» «قید گردیده که‌هیچ‌راننده‌ای» «مجازنیست‌در شبانه روز » «بیشتر زشش ساعت هدایت» «یك‌وسیله‌نقلیه‌عمومی‌را بعهده» «داشته باشد !»

« در کنار این بولتن ،» «دسته‌ای‌یادداشت روی‌میزم» «ولو شده است در این» «یادداشت‌ها مروری در » «زندگی رانندگان کامیون‌در» «ایران بعمل آمده و حال‌من» «در این اندیشه‌ام که‌وضع» «زندگی رانندگان وسائط » «نقلیه مخصوصا رانندگان » «کامیون‌ها را چگونه با» «توصیه هائی که در این» «بولتن شده تطبیق دهم ».

این جملات سر آغازگزارشی است که یکی از گزارشگران ما پیرامون زندگی رانندگان کامیون‌هادر ایران نوشته‌است. این گزارشگر مینویسد :
یکی از دلایل قاطع و روشن در گزارش‌سازمان ملل برای محدودیت ساعات کاررانندگان کامیون‌ها آنست که خستگی بیش از حد کار هدایت‌وسیله نقلیه اعصاب راننده رافرسوده میسازد و این فرسودگی سبب میشود که رانندگان هر لحظه با خطر و تصادف روبروباشند و چون این موضوع با سلامت و حیات مردم بستگی دارد ، محققان سازمان ملل حق کار بیشتر را از این رانندگان‌سلب کرده‌اند . نکته جالب دیگری هم در این گزارش وجوددارد. این محققان با توجه بوضع اقتصادی جوامع نوشته‌اندچون یک کامیون ، یا یک اتوبوس و یک وسیله نقلیه عمومی نسبت به دیگر وسائط نقلیه ارزش سنگین تری دارد و رکود این وسایل ، سبب توقف سرمایه‌ها خواهد شد ، راه چاره در آنست که در هدایت اینگونه وسایل در شبانه روز ازنیروی سه انسان بهره گرفته شود تا بدین ترتیب هم نیروی انسانی بیشتری بکار گرفته شود و هم سرمایه‌ای بحال رکود نماند.

رانندگان ایران

یک بررسی ساده در زندگی پیشتازان جاده درایران حقایق ناخوشایندی را روشن میسازد این حقیقت که اغلب رانندگان وسائط نقلیه سنگین‌ومخصوصا کامیون ها در شبانه روزگاهی تا ۱۸ساعت‌کار می‌کنند(بگذریم از آن راننده هائی که در شبانه روز، بیست و یکساعت کار می‌کنندووقت استراحتشان هنگامی است که غذا میخورند) حال این رقم را با ساعت کار تعیین شده بوسیله‌کمیسیون مربوطه در سازمان ملل(تعیین ۶ ساعت و یا حداکثر۸ساعت کار در شبانه‌روز)مقایسه کنید تا دریابید چرا حوادث خونین رانندگی در جاده های ایران اینقدر زیاد است .
برای آنکه شرایط شغلی رانندگان کامیون رادر ایران دقیقا پیش روی مقامات‌مسئول قرار دهیم ، یک گزارشگر روزنامه‌اطلاعات را ماموركردیم با عده‌ای از رانندگان کامیون از نزدک تماس بگیرد.
این گزارشگر در ساعت ٤ بامداد در ابتدای جاده تهران‌ـ ساوه‌ساعتها‌ایستادو بارانندگان کامیون‌ها و تریلی هابه گفتگو نشست . حاصل این گفتگوها که در زیر می‌آید ، می‌تواند روشنگر بسیاری از علل موثر در افزایش‌تلفات‌حوادث‌رانندگی در جاده های ایران باشد.

چهره کارفرما

بهادر قاطع راننده کامیون شماره ۲۳۳۲۸ است ، اولین راننده‌ای است که جلوی پای من توقف می‌کند و می‌پذیرداز مسائل شغلی خود حرف بزند. می‌گوید :

ـپانزده‌سال است راننده هستم ، بیشتر در جاده‌اهواز‌ـ تهران کار می‌کنم و این جاده راچون کف‌دستم ، خوب می‌شناسم .از من درباره ساعات استراحتم پرسیده‌اید . باید بگویم که کدام استراحت ؟... در شبانه‌روز گذشته‌بیست‌وچهار ساعت مداوم پشت فرمان‌بودم، واین برنامه فوق‌العاده‌ای‌نیست، همیشه چنین بوده است. من مجبورم همه بیست‌و چهارساعت ها راگاز بدهم و از شهری به شهر دیگری بروم.
اغلب وقتی پشت فرمان می نشینم قیافه زن وبچه‌ام‌و نیازهای آنها جلوی چشمانم مجسم می شود رنك می‌گیرد و در پس تقاضا های آنان چهره کارفرما را می‌بینم و با این تصور همه خستگی ها وبی خوابی ها را فراموش می‌کنم.
دراین سالها شاهد تصادفات بسیاری بوده‌ام . در سرگردنه ها، تابستان و زمستان ، حتی جنازه ها را خودم حمل کرده‌ام. این جنازه ها متعلق‌به‌همکاران خودم بود . همکارانی که ۱۸تا ۲۰ ساعت رانندگی کرده‌بودند و درحالت خواب به کام مرك فرو رفتند . بار ها تنم‌ازدیدن یك‌حادثه دلخراش لرزیده و شبها خوابم نبرده است ، اما چه کنم که کاری جز این بلد نیستم ، این حرفه در خانه ما موروثی است ، پدرم پشت‌فرمان بود که مرا با دنده آشنا کردو بعد من همان جائی نشستم که‌او بودوحالا که‌به آن‌روز ها فکر میکنم می بینم من هیچگاه‌روی آرامش نداشته‌ام ، از زندگی‌هم بهره‌ای نبرده‌ام و کارفرما هر زمان اراده کند میتواند مرا بیکار کند .

معاینه کامیون ها

راننده بعدی علی مردان چهل ساله و راننده‌تریلی‌شماره ۲۱۸۷۹ است ، چهره‌اش زرد است و خسته بنظر می‌آید . از او درباره معاینه فنی کامیون‌ها می‌پرسیم . می گوید : معاینه کامیون ها هر سه ماه یکبار انجام میشود . این بسته بحال و حوصله ماموری است که معاینه می‌کند و برك‌تشخیص می‌نویسد ، اگر سرحال باشد بازبینی دقیق بعمل می‌آورد و اگر حوصله نداشته‌باشدوتعداد کامیون‌ها هم زیاد باشندسطحی معاینه می‌کند وبرك معاینه را بدست‌راننده میسپارد.
سابقا تعداد کامیون ها کم بود و معاینات با دقت انجام می شد واین کار را مامورین راهنمائی انجام میدادند ، اما حالا یك مامور راهنمائی‌بعنوان سرپرست می‌ایستد و نماینده سندیکای کامیونداران خودش بقیه کار ها را انجام میدهد. نگاهی به کامیون می‌اندازد و جواز عبور می‌نویسد اما همین آدم بکامیون پنجم و یا ششم که میرسد بازبینی را شروع‌می کندو در نتیجه کار معاینات شانسی است ، اگر راننده‌ای خوش شانس نباشدممکن است بازبینی از اتومبیلش با دقت انجام شود و هزار و یك عیب‌و ایراد هم‌از اتومبیلش گرفته شود!

رانندگان کامیون برای درآمد بیشتر در شهر و جاده هرچه بیشتر روی پدال گاز فشار میدهند

چرت در فاصله توقف

همین حرفها را ابراهیم کلانی می‌زند . او راننده دیگری‌است که من بحرفش کشیدم، کامیون شماره ۱۹۶۱۸ را می‌راند و مقصدش همدان بود. می گفت :
بیست سال‌است که‌رانندگی میکنم ، هرروز بین ۱۵ تا۲۰ ساعت کار می کنم وفقط‌هفته‌ای یکرور را تعطیل دارم،قادر کنار خانواده‌ام باشم اماخوب ، همین بیست‌و چهار ساعت استراحت راهم درخواب هستم و طبیعی است که اعضای خانواده وقتی مرا می‌بینند که چون جنازه روی بستردراز کشیده‌ام‌مراعات حالم رامی‌کنند زیرا حالم‌چنان متغیر است که اگر کسی کوچکترین حرفی بزند سرش هوار می کشم.
برایش تشریح می‌کنم که چنین وضعی برای خانواده او خوشایند نیست بهتر نیست در کارش تعدیلی بکند. میگوید مگر کار دست من است منهم دلم نمی‌خواهد بساعات کارزیاد تن‌بدهم ولی اگر چنین کاری‌را نکنم چه کنم ؟ و با این سئوال مرا در جاده بجای می‌گذارد و می‌گذرد .
راننده بعدی «جانی‌سبحان» راننده کامیون شماره ٤۳٥٦۷ است . میگوید:
ـمن از اهواز تا اینجا از پشت فرمان تکان نخورده‌ام ، استراحت من منحصر به‌همان لحظه هائی است که میان راه توقف کرده‌و بایك چرت کوتاه طی همین توقف های ناچیز از استراحت بی‌نیاز شده‌ام . اما در مورد معاینات کامیون ها باید بگویم این‌موضوع به‌شانس یك‌راننده بستگی دارد ، گاهی مامور مربوطه چنان مورا از ماست می کشد که آدمی‌شگفت‌ـ زده میشودو گاهی چنان‌سهل‌ـ انگاری می کند که آدمی مات میماند . من یکبار تصادف کردم ولی ازاین تصادف هیچگونه عبرتی نگرفتم صاحب کامیون همیشه بمن اعتراض می کند واز حجم کار کم من می‌نالد .
من بجای آنکه به صحنه تصادف بیندیشم همیشه درپی‌اد دستمزدی‌هستم که کارفرما بمن میدهد وبه مخارجی میاندیشم که در پیش دارم ، بخاطرتامین همین مخارج است که پایم‌را بروی پدال گاز فشار می‌دهم تا بتوانم زودتر به مقصد برسم و به‌کار بیشتر ، پول بیشتری بگیرم.

تهران، مرکز تصادفات

گزارشگر ما باعده‌ای دیگر از رانندگان کامیون ها نیز گفتگو هائی داشته است که چون حرف هاو نظرات آنها مشابه گفتار همکارانشان است از ذکرنام ها خودداری میشود. اماالزم است یادآوری کنیم خطری که‌از کار مداوم‌ولاینقطع رانندگان کامیون ها ناشی می شود تنها منحصر به جاده ها نیست ،بلکه به شهر تهران نیز تعمیم می‌یابد. چرا که به علت ترافیك سنگین تهران ترتیبی داده شده تا که کامیون ها نه معمولا حامل‌مواد مصرفی تهرانیها است ، در ساعات اول بامداد وارد تهران شوند و محمولات خودرا در انبار ها و مراکز توزیع ، خالی کنند و همین موضوع سبب شده صبح خیلی زود خیابان های تهران جولانگاه کامیون هایی باشد که رانندگان انها تاحتی ۲۰ ساعت مداوم کار کرده‌اند !
مصالح ساختمانی ،تره‌بار ، لوازم زندگی‌واهن‌الات‌از چیز هائی است که بوسیله این کامیون ها حمل میشود وبعلت خلوت بودن خیابان‌ها در صبح وفقدان مامورین راهنمائی سر پست خود ، رانندگان باسرعت از معابر می‌گذرند تا بتوانند هرچه زودتر کارتوزیع راانجام دهند واز همین روی‌به چراغها و خیابان های‌فرعی کوچکترین توجهی ندارند (با یاد این‌نکته که رانندگان کامیون بیشتردر رانندگی در جاده ها متبحرند وبا رانندگی در شهر آشنائی زیادی ندارند)به همین سبب تصادفاتی رابوجود می‌آورند که اغلب دلخراش وتکان دهنده‌می باشد.
همین چند روز پیش دو کامیون در خیابان کورش کبیرتصادف کرده بودند که بقول یکی از قدیمی‌ترین خبرنگاران حوادث روزنامه تصادف مزبور از نادرـ ترین سوانحی بود که دردهسال اخیر اتفاق افتاده است و علت نیز سرعت کامیون ها، سهلـ انگاری های رانندگان بوده است.
بهرحال ، عدم دقت‌در کنترل فنی کامیون هابهنگام معاینه، کار زیاد و خستگی فوق‌العاده رانندگان کامیون دست بدست ناراحتی های‌فکری آنان داده‌و سبب بروز سوانح رانندگی می شوند.
بلاشك برای پیشگیری از تصادفات رانندگی آنهم‌سوانحی که رانندگان کامیون درایران بوجود می‌آورند ، باید فکری اساسی شود، باید در ساعات کار رانندگان کامیون و در معاینات اتومبیل ها و کنترل حرکت عبورو مرور آنان در جاده ها وخیابان‌ها سخت‌گیری هائی شود همه قوانین‌وضوابط بین‌المللی رعایت شود وبرای رسیدن‌باین هدف لازمست همه عوامل موردنظر دریك کمیسیون ذیصلاح مورد بررسی قرارگیرد واعضای این کمیسیون‌باامعان نظر مسائل را موردبازبینی‌قرار دهند و طرحهائی تهیه واجرا کنند تابتوان از بروز سوانح دلخراش جلوگیری بعمل‌آورد.

این رانندگان پس‌از ۱۵تا۲۰ساعت رانندگی مداوم‌به دروازه پایتخت رسیده‌اند و درآنجا از جانب یك گزارشگر روزنامه به سئوال گرفته شده‌اند... حرف های آنان راکه روشنگر شرایط شغلی رانندگان کامیون درایران است در گزارش امروز ما می‌خوانید.

پشتیبانی قابل اعتماد

نه شما بلکه هرکس پس اندازکند، ازلحاظ مالی پشتیبان دارد
البته نه چنین پشتیبانی .
باپس انداز در
بانک عمران
دیگر به‌چنین پشتیبانی احتیاج ندارید.

در این شهر همه چیز در حرکت است حتی شما.
مینی سینی
بزودی در نیاوران ابتدای جاده لشکرك

دنیای ورزش منتشر شد

اطلاعیه مرکز آزمون‌شناسی

درباره توزیع کارتهای‌مسابقه ورودی دانشگاه‌ها وموسسات‌آموزش‌عالی تیر ماه ۱۳۵۲

داوطلبان شرکت‌در مسابقه ورودی دانشگاه هاو موسسات آموزش‌عالی بایدبرای گرفتن کارت ورودی با دردست داشتن دیپلم کامل متوسطه یا جواز یاگواهی قبولی ششم متوسطه عکس‌دارشخصا به‌یکی از حوزه های امتحانی اصفهان ،شیراز ، تبریز ، اهواز، تهران ، رضائیه ،مشهد که‌در برك درخواست خود به عنوان حوزه امتحانی انتخاب کرده‌اند، مراجعه کنند.

الف ـ محل توزیع کارت ورودی داوطلبان در حوزه های امتحانی تهران

دارندگان دیپلم طبیعی	دانشگاه تهران- خیابان شاهرضا
دارندگان دیپلم ریاضی	دانشگاه صنعتی آریامهر -خیابان آیزنهاور
دارندگان دیپلم ادبی	دانشگاه ملی -اوین

ب ـ تاریخ توزیع کارت ورودی داوطلبان گروههای طبیعی ، ریاضی ، ادبی درحوزه های امتحانی تهران

حرف اول نام خانوادگی	تاریخ توزیع کارت	ساعت توزیع کارت
«الف» تا «ب»	سه‌شنبه ۵۲ر٤ر۱۲	ازساعت ۷ تا ۱۲ صبح
«ت» تا «ذ»	سه‌شنبه ۵۲ر٤ر۱۲	از ساعت ۳تا۷ بعداز ظهر
«ر» تا «ش»	چهارشنبه ۵۲ر٤ر۱۳	از ساعت ۷ تا۱۲ صبح
«ص» تا «ق»	چهارشنبه ۵۲ر٤ر۱۳	از ساعت ۳ تا۷ بعدازظهر
«ك» تا «م»	پنجشنبه ۵۲ر٤ر۱٤	از ساعت ۷تا ۱۲ صبح
«ن» تا «ی»	پنجشنبه ۵۲ر٤ر۱٤	از ساعت ۳ تا ۷ بعد ازظهر

الف ـ محل توزیع کارت ورودی داوطلبان حوزه های امتحانی شهرستانها

محل توزیع کارت ورودی داوطلبان حوزه های امتحانی اصفهان ـاهواز ـتبریز- رضائیه ـ شیراز ومشهد دانشگاه یا دانشکده شهرستان مربوط خواهدبود.

ب ـ تاریخ توزیع کارت ورودی داوطلبان حوزه های امتحانی شهرستانها

دارندگان دیپلم طبیعی چهار شنبه۵۲ر٤ر۱۳
دارندگان دیپلم ریاضی یا ادبی پنجشنبه ۵۲ر٤ر۱٤
تذکر :توزیع کارت های ورودی در حوزه های امتحانی شهرستان ها صبح ها از ساعت ۷تا ۱۲و بعداز ظهر ها از ساعت ۳تا۷ انجام خواهد گرفت.

آآ-۲۱۱٥٦

آگهی استخدام

ژاندارمری کل کشور بمنظور تکمیل کادر کمك پرستاری ژاندارمری تعدادی دوشیزه واجد شرایط زیر را بمنظور طی دوره یکساله‌آموزشگاه گروهبانی کمك پرستاری بطور موقت استخدام مینماید .
۱ـ تابعیت ایران .
۲ـ متدین بیکی از ادیان (اسلام .مسیحی. کلیمی . زرتشتی) .
۳ـ سن بین ۱۸ سال و ۲۵ سال .
٤ـ دارا بودن حداقل کارنامه قبولی سوم متوسطه .
٥ـ صحت مزاج و تناسب اندام بر طبق گواهی اداره بهداری ژاندارمری کل کشور .
٦ـ نداشتن پیشینه بد .
۷ـ سپردن ضامن معتبر .
۸ـ داوطلبین باید مجرد بوده و تا خاتمه دوره آموزشگاه ازدواج ننمایند و در صورت‌ازدواج از ادامه تحصیل در آموزشگاه محروم و ملزم‌به پرداخت هزینه تحصیلی خواهند بود .
۹ـ در صورتیکه تعداد داوطلبین مازاد بر احتیاج ژاندارمری باشند تعداد مورد نیاز ازطریق مسابقه ورودی انتخاب خواهند شد .
۱۰ـ کلیه هزینه دانش‌آموزان‌ازقبیل‌خوراك. پوشاك و لوازم آموزش بعهده ژاندارمری میباشد. ضمنا دوره آموزش دوشیزگان روزانه میباشد و جیره شام و صبحانه آنان نقدا پرداخت خواهدشد.
۱۱ـ دوره آموزشگاه گروهبانی کمك‌پرستاری دو سال بوده که سال اول دوره مقدماتی و سال دوم دوره تکمیلی میباشد .
۱۲ـ دانش آموزان درسال‌اول ازحقوق دانش آموزی استفاده نموده و در پایان سال اول پس‌از موفقیت در آزمایشات مربوطه بدرجه گروهباندومی مفتخر و از حقوق و مزایای مربوطه استفاده‌خواهند کرد و ترفیعات بعدی آنان برابر قانون استخدام نیرو های مسلح شاهنشاهی خواهد بود .
۱۳ـ داوطلبین در صورت تمایل میتوانند از تاریخ نشر آگهی همه روزه بجز ایام تعطیل در ساعات اداری با دردست داشتن اصل مدرك‌تحصیلی و شناسنامه جهت ثبت نام بکمیته استخدام مرکز آموزش کادر ژاندارمری واقع در تهران خیابان شاهپور مراجعه نمایند. ژاندارمری کل کشور

گزارشهای امروز از مسائل سیاسی جهان

سرمقاله

چهل و هشتمین سال اطلاعات

«اطلاعات» با این شماره چهل و هشتمین سال زندگی خودرا آغاز میکند .

در همین شماره قسمتی از مقاله‌یی راکه بمناسبت شروع نهمین سال انتشار «اطلاعات» در روزنامه چهل‌سال قبل درج شده است ملاحظه میفرمائید. این مقاله ضمن‌بحث از پیشرفتها و تحولات روزنامه ، نصب دو دستگاه ماشین چاپ راکه با برق کار میکند بعنوان یك موفقیت بزرك خاطرنشان میسازد وبراستی هم‌چنین بود. زیرا بعداز چندین سال که روزنامه «اطلاعات» بوسیله ماشینهای دستی و بامرارت وزحمت بسیار چاپ‌میشد استفاده از ماشین های برقی برای‌چاپ‌روزنامه ، منشاء یك تحول مهم در جریان خدمات این‌موسسه نویای مطبوعاتی بشمار می آمد و منجمله امکان آنرا فراهم میساخت که روزنامه منظما درشش صفحه منتشر شود.

سالگرد انتشار «اطلاعات» همواره مناسبتی بدست میدهد که ما نگاهی‌به پشت سر بیندازیم ودرسالهای‌پرتلاش گذشته‌مروری بکنیم .این‌تجدید خاطره درهمه حال‌برای ما غرورآمیز بوده‌است. چون هرسال که برعمر «اطلاعات» گذشته، این‌موسسه مطبوعاتی با تجربه های تازه‌یی که اندوخته،با وسایل و تجهیزات‌وامکانات بیشتر ، بااساس وبنیان‌محکمتر ،خود رابیشتر از پیش مستعدو مهیای ادامه خدمات ملی‌و میهنی یافته‌است‌وماحتی یك لحظه هم تردید نکرده‌ایم که این موفقیت وپیشرفت را مطلقا به توجه و اعتماد ودر نتیجه تقویت و حمایت ملت ایران مدیونیم.

آرزوی بنیانگذار «اطلاعات» از روز نخست این بوده است که یك‌موسسه ملی‌مطبوعاتی، موسسه‌یی آبرومند ومتناسب باشئون ملت ایران بنانهاده آنرا پابه‌پای‌ترقیات و تحولات کشور توسعه دهد وبرای مملکت و ملت باقی بگذارد.

این آرزو وآرمان در طول چهل‌وهشت‌سال -که‌از انتشار «اطلاعات» میگذرد پیوسته ثابت مانده ومطمح توجه‌بوده وباکمك گروه بیشماری که‌طی این سالهای دراز با«اطلاعات» همکاری داشته و به انحاء مختلف در تکامل وتحول آن کوشیده‌اند ،صورت‌تحقق یافته است. آنچنان که چندی‌پیش ازین ،وقتی موسس ومدیر «اطلاعات» اطمینان پیدا کرد‌آرزوی‌دیرینه‌اش جامه تحقق‌پوشیده واساسی که‌بنا نهاده بقدر کافی مستحکم واستوار شده است، باروشن‌بینی ادامه این‌خدمت رابه فرزند خود وانهاد تا«اطلاعات» در آستانه پنجاه‌سالگی با فکر و نیروی جوانتری راه‌آینده را بپیماید .

اکنون که چهل و هشتمین سال حیات «اطلاعات» آغاز میشود مناسب میدانیم خوانندگان عزیز خود را مسبوق کنیم که‌درخلال چندین ماه مطالعه وبررسی ، طرحهای وسیعی تدوین شده است تا نشریات موسسه اطلاعات عموما وروزنامه اطلاعات خصوصا با امتیازات بیشتری از جهات تحریری و فنی و پخش و توزیع‌انتشار پیدا کند و بطور کلی موسسه‌یی که امروزه از بسیاری جهات با پیشرفته‌ترین وسایل وامکانات تجهیز شده است و میتوان آنرا با سازمان های بزرك مطبوعاتی جهان مقایسه کرد ،ازهرلحاظ جوابگوی‌نیازهای جامعه‌کنونی ایران‌وتوقعات‌وانتظارات‌خوانندگان عزیز واقع شود .

تفسیر سیاسی

دیکتاتوری در قلب مردم

هیجده سال پیش ، مردی در میان فریاد های «دیکتاتور فاشیست » در حالیکه بهترین خاطرات شیرین زندگیش را در وطنش پشت سر میگذارد ،سرزمینی را که می‌پرستیدترك گفت .

تمام روزنامه های جهان ، بخصوص دو جبهه‌افراطی دنیای آن روز ، یعنی کمونیستها و کاپیتالیستها از شرق و غرب باو میتاختند و او را بباد ناسزا میگرفتند .

ولی او که جز به ملت خود ، برنجبران وکارگران و کشاورزان محروم آرژانتین بدیگری فکر نمی‌کرد ،ناچار مهر سکوت بر لب زدتا شاید جریان حوادث تازیانه‌عبرتی برگرده آنان که آلت اراده بیگانگان در وطن او بودند زده شود و از خواب مستانه‌ای که از یکسو با موادمخدر کاپیتالیستها از ساحل اتلانتیک بر آنها مستولی کرده بودند و از سوی دیگر افسانه « رنجبران جهان متحد شوید » از کرانه های رود مسکوا افسونشان نموده بود، بیدار شوند .

این مرد یا این دیکتاتور (فاشیست) پرون رئیس جمهور اسبق آرژانتین بود .

مردی که باتفاق همسر زیبایش سوگند یاد کرده بودند برای نجات‌رنجبران و ستمدیدگان و استعمارزدگان کشور خود و سراسر امریکای لاتین از چنگال سیاه و سرخ دو استعمار کهنه و نو تا آخرین لحظه حیات از تلاش و کوشش باز نایستند .

«او» در میان غم و اندوه و اشکباری میلیونها کارگر و کشاورز گرسنه آرژانتین در همان سرزمین‌بخاك سپرده شد و «خوان‌پرون» سالیان دراز تنها وبی یار و یاور در گوشه تبعید سرای خود در مادرید بسر برد.

امااین دوخاموشی فقط خاکستری عمیق برآتشی پنهان برسراسر سرزمین زیبای آرژانتین بود و بس .

برای آنها که درراه حق و راستی زندگی می‌گذرانند زمان عامل ارزنده‌ای است:چه پیش وچه پس‌ازمرگ‌آفرینندگان آرزوهای بزرگ بهدف خود دست می‌یابند و نسیم ملایم‌زمان، زمانه را دگوگون می‌سازد .

بشرط آنکه بازیگران زمانه باتمام وجودشان درراه‌حق وراستی و انسانیت بکوشندو هدفهای خودخواهانه را کنار گذارند .

«خوان پرون» از جمله مردان‌خوشبختی است که در ایام حیات پاداش حقیقت‌جوئی ونوع دوستی خودرابدون تظاهر وریا از میلیونها مردم خود میگیرد.

مگر شوخی است . دراین زمانه کماده پرستی و سودجوئی های فردی واجتماعی حتی‌در نوع حکومت ها تاثیرفراوان ازخود گذارده ، میلیونها مردم هیجده سال‌تمام برای بازگرداندن مردی که بخاطر تامین منافع آنها هم‌با جهان کاپیتالیست مبارزه کرد وهم‌دنیای مدعی کمونیستی را متهم بدروغ و عوامفریبی نمود ، اینطور فداکاری واز خود گذشتگی نشان دهند ؟

هیتلر در کتاب معروف خود «نبردمن » توده های مردم را گله‌گوسفند بی عاطفه و بی‌احساس معرفی می کند و شاید هنوز هم در جهان بسیاررهبرانی باشند که چنین بیندیشند ، اما میلیونها کارگران وزحمتکشان و روشنفکران آرژانتینی عملا ثابت کردند که باوجود پائین بودن سطح معلومات و توسعه فقر و زمان طولانی ، «خوان پرون» که‌در نظر دوجناح افراطی زمان خود دیکتاتورمنفور نام گرفته بود همچنان « مردمحبوب» و«انسان واقعی»آنها است .

همین خواسته اکثریت مردم آرژانتین بود که‌باتمام تبلیغات وفشار های نظامی و ناکامی ها همان دشمنان دیرین را مجبور کرد که خود درپس پرده برای‌بازگشت پرون فعالیت نمایند و هم‌اکنون جناحهای چپ‌وراست‌باتمام نیروهای سیاسی خودمیکوشند دست اورا بفشارند. زیرا برآنها ثابت شده است که اگر « خوان‌پرون» منفور بیگانگان بوده است محبوب مردم خود است و هرگاه دشمنان تازه او تبلیغ نمایند که بازهم توده های مردم‌تحت تاثیر تبلیغات قرار داشته‌اند سخت‌دراشتباهند زیراهیچده سال دوری از صحنه سیاسی وخاصیت طبیعی فراموشی توده‌ها که یك قانون کلی طبیعت است و ساختن انواع قهرمانها از طرف عوامل قدرت در داخل و خارج آرژانتین بهترین دلیل براین است که همان مردم بیسواد یا کم سواد وقتی احساس کنند رهبری‌ازصمیم قلب درراه تامین رفاه زندگی آنان فداکاری میکند هستی خود رانیز در راه‌اوفدا می نمایند چنانکه دیدیم که‌چنین شد.

حسین‌رامتین

بازگشت پرون

افسانه یک دیکتاتور محبوب

France-Soir
PARIS-PRESSE

«خوان دومینگوپرون» سرانجام پس از هجده سال دوری از وطن‌به آرژانتین بازگشت ولی براثر تحریکات مخالفانش و حوادث خونینی که بدنبال آن روی داد چهار میلیون از طرفدارانش که خود را برای یك استقبال پرشکوه آماده کرده بودند نتوانستند شاهد ورود پیروزمندانه او به‌فرودگاه بین‌المللی بوئنوس ایرس بشوند و هواپیمای دیکتاتور محبوب دریك فرودگاه نظامی بزمین نشست .

اما در هرحال‌روز چهارشنبه برای پرون و هوادارانش یك روز تاریخی و روز پیروزی‌بود. او که درسال ۱۹۵۵ توسط نظامیان از آرژانتین رانده‌شده بود اینك بنوبه خود آنها را بسربازخانه میراند . اما پرون پس از هیجده سال دوری از وطن و زندگی بحال تبعید در اسپانیا اکنون به کشوری قدم میگذارد که وضع سیاسی مبهمی دارد .

«افسانه پرون» سبب شدکه بار دیگر هدایت کشتی آرژانتین بساحل نجات بدست او بیافتد ولی آیا دیکتاتور سابق از اشتباهات گذشته درس عبرت گرفته است .

«خوان دومینگوپرون» در هشتم اکتبر ۱۸۹۵ در یك‌شهر کوچك ایالت بوئنوس آیرس چشم به هستی گشود ،پدرش مالك بود ولی ارثش بیش از هرچیز مورد توجه «خوان دومینگو» جوان بود و بیش از هیجده سال نداشت که‌بادرجه ستوانی دریپاده نظام آرژانتین وارد خدمت شد پس از آن مدتی در واحد های کوهستانی ارتش سرگرم خدمت شد و سرانجام بعنوان وابسته نظامی در سفارتخانه های آرژانتین مشغول کار شد .

در نیمه اول جنك جهانی‌دوم سمت وابسته نظامی درسفارت خانه‌های آرژانتین در آلمان و ایتالیا را بعهده داشت .

میگویند او از علاقمندان «دوچه»- موسولینی - بود وبه دیکتاتور ایتالیا و دولتش‌بانظر احترام می نگریست .

درسال ۱۹۴۳ پرون که‌اینك بدرجه سرهنگی رسیده بود بطور قطع وارد صحنه سیاست شد درآن هنگام او یکی از رهبران انقلاب نظامی بود که رژیم پرزیدنت «انون کاستیلو» را واژگون ساخت در همین موقع بود که رهبری - «دسکامیدوس‌ها» را نیز بعهده گرفت.

او که یکی از اعضای‌بانفوذ دولت جدیدبود به ترتیب پست های‌معاونت وزارت کار،وزارت دفاع و معاونت ریاست‌جمهوری را بعهده گرفت .

وسرانجام اورا در دژجزیره «مارتین‌گارسیا» زندانی کردند .

این یک اشتباه بزرگ سیاسی بود . جمعیت انبوهی‌ازطرفدارانش کاخ « پالازدومایو» را محاصره کرد وبراثر فشار افکار عمومی پرون آزاد شد ودولت نظامی که

اورا بدرجه ژنرالی ارتقا داده بود ماه فوریه را برای انجام انتخابات عمومی تعیین‌کردواودراین‌انتخابات وانتخابات بعدی پیروز شد و باین ترتیب به کاخ ریاست‌جمهوری‌رفت

پرون درشش سال اول خدمت تمام کوششش خود را برای بهبود وضع زندگی فقیرترین طبقه مردم

صرف کرد وبی شک این امر به پیدایش « افسانه پرون » کمك فراوانی کرد در سیاست خارجی سعی میکردکه‌بین‌امپریالیسم امریکا ومارکسیسم شوروی یک نوع تعادل بوجود آورد ولی‌مرگ«او»،همسرش درسال ۱۹۵۲ تحول شگرفی در زندگی پرون بوجود آورد و باشتابهائی دست زد که وجود «او» اوراازارتکاب‌آن‌بازمیداشت.

بتدریج طبقه متوسط‌و پس از آن کلیسا با رژیم وی بنای مخالفت گذاشت. شکاف‌حاصله پیوسته عمیق میشد و طولی نکشید که دستگاه دولتی‌به‌یك رژیم پلیسی تبدیل شد وهر کس به انتقاد از دولت لبمی گشود بلافاصله روانه زندان میشد. در ۱۴ ژوئن ۱۹۵۵ در نخستین قیام نظامی دهها نفر کشته‌شدندولی سرانجام‌شورش سرکوب شد و سه ماه یك انقلاب دیگر روی داد پرون که افسرانش او را ترك کرده بودندحاضرنشد که‌درکشورش «حمام‌خون» بوجودبیایداز کار کناره گرفت و پس ازحوادثی که بدنبال آن روی داد به پاراگوئه پناهنده شد و باین ترتیب دوران تبعیدش آغازشد.

او از «سانسیون» به پاناماواز آنجا به «ماناگوا» و کاراکاس رفت و سرانجام در مادرید مستقر شد .

پرون از قدرت برکنار شد ولی سایه‌اش باوجود دوری مسافت همچنان در آرژانتین حکومت میکرد و طرفدارانش پیوسته برای مشورت بدیدار او می رفتند و پس از گرفتن دستور باز می گشتند .

تا اینکه پیروزی طرفداران وی در انتخابات گذشته‌و روی کار آمدن «کامپورا» به‌دوران تبعید او پایان داد .

آرژانتین خواه بوسیله‌نظامیان اداره شود خواه بدست غیر نظامیان‌پرونیسم‌همچنان برافکار عمومی حکومت می کند زیرا افسانه ژنرال درمیان توده مردم نفوذی عمیق دارد.

استقبال از پرون خونین بود ...

بازگشت «پرون» به آرژانتین با خونریزی و اغتشاشات عظیمی روبرو شد که در جریان‌آن عده‌ای کشته و صدها نفر مجروح شدند.

حادثه هنگامی‌روی‌دادکه گروهی‌از مخالفان ازپشت درختها بسوی جمعیت عظیمی که برای استقبال ازپرون دراطراف فرودگاه بوئنوس‌آیرس اجتماع کرده بودند تیراندازی کردند و افراد گارد غیر نظامی مسلح حزب پرون‌نیز متقابلادست به تیراندازی زدند .

درعکس که یك صحنه از لحظات آغاز اغتشاش را نشان میدهد یکی از افراد گاردمسلح پرونیست درحالیکه‌روی زمین‌دراز کشیده‌ومشغول بیرون آوردن طپانچه خود هست دیده میشود .

عکس رادئویی اطلاعات

شوروی وامریکا در راه همکاری همه‌جانبه

ترجمه : پرویز پرتو

Newsweek

خبرگزاری تاس شوروی ، در یکی ازگزارش هائی که پیرامون سفر برژنف به امریکا انتشار داده است نوشته است :

- درگذشته‌ای نه چندان دور اگر پیش بینی میشد که یانك امریکائی «چیسی‌مهنتان» شعبه‌ای در مسکو میگشاید و اتومبیل های ساخت شوروی،در نمایشگاه صنعتی در امریکا به نمایش گذارده می - شوند و یک کشتی مسافری شوروی، به‌نیویورک خواهد رفت و فضانوردان امریکائی زبان روسی‌را فرا می گیرند ، این پیش بینی ها عجیب وغیر قابل قبول بنظر میامد .

نظر خبرگزاری تاس کاملا صحیح است، هیچ کس در چند سال پیش نمی توانست تصور کند که امریکا وشوروی ، چنان به یکدیگر نزدیک شوند که یک چنین ارتباطات و همکاریها و تماس هایی بین آنها بوجود آید .

در زمینه امور سیاسی قراردادهائی چون ، «قرارداد محدودیت تهیه و استفاده از سلاح های استراتژیکی » را امضاء نمایند و مقدمات توازن و تثبیت نیرو ها را فراهم کنند و مقدمه کاهش نیرو های نظامی را در اروپا فراهم نمایند . امریکا و شوروی در واقع راه را برای همکاریهای پرتوسعه و همه‌جانبه‌ای هموار کرده‌اند و «بتوانند در آینده نیز در زمینه های گوناگون ، با یکدیگر همکاری برقرار ساخته و از روابطی که در تحکیم و ثبات آن میکوشند ، از طرق گوناگونی بهره گیرند .

در حقیقت از سال گذشته امریکا و شوروی در زمینه های چند همکاری‌بایکدیگر را آغازکرده‌اند و پیش‌بینی میشود که روز بروز، همکاریهائی که آغاز کرده‌اند ، توسعه بیشتری یافته و راه را برای تمس ها و همکاریهای‌جدیدتری هموار کند .

این دو کشور هم اکنون در بسیاری موارد باهم همکاری دارند که میتوان آنها را به ترتیب اهمیتی که دارند بشرح زیر طبقه بندی کرد .

① انرژی

توسعه روزافزون صنایع و تشدید نیاز به مواد انرژی‌زا یا سوخت تولیدکننده نیرو ، هردو کشور امریکا و شوروی‌راناچار کرده است که برای یافتن مواد ومنابع جدید تولید انرژی ، بکوشند ودانشمندان‌هردوکشور، بشدت درکار تحقیق و جستجو وآزمایش برای یافتن‌منابع‌جدید تولید نیرو هستند ، دانشمندان شوروی ، با استفاده از اشعه کیهانی وگذردادن الکترون‌آزاد ازقطبهای مغناطیسی،امیدوارند که بتوانند به مولدنیروی‌جدیدی دست یابند .

این طرحی است که شوروی امید بسیار دارد توجه امریکا را به همکاری در انجام‌و نتیجه گیری از آن جلب کند علاوه‌بر این شوروی تلاش میکند تا سرمایه و علاقه امریکا را به بهره‌برداری از منابع طبیعی و همچنین انرژی‌زا در دشتهای وسیع و بکر سیبری که امر کاوش واستخراج، منابع طبیعی آنها به سرمایه هنگفتی‌نیازدارد جلب کند ، یک طرح در این مورد شامل کار لوله‌گذاری از سیبری تا سواحل شرقی‌شوروی برای حمل‌ونقل گاز طبیعی می شود اجرای این طرح ۱۰ میلیارد دلار خرج دارد وطول لوله آن به ۲ هزار مایل‌میرسد، بعداز انتقال گاز به بنادر شرقی شوروی ، تانکر های عظیم‌قادر خواهند بود که آنرا به کشور های اروپائی و یا برای‌مشتریان امریکائی حمل کنند .

② پزشکی

درنتیجه روابط و همکاری که از سال گذشته بین شوروی‌و امریکا آغاز شد ، پزشکان دو کشور باهمکاری با یکدیگرجنگ علیه مرض سرطان را آغاز کرده‌اند و برای یافتن داروی قاطع و موثری برای درمان سرطان که امریکا پیشرفتهای بیشتری کرده است میکوشند و علیه بیماریهای قلبی که‌شورویها درآن جلوترند مبارزه میکنند و اطلاعات و آگاهیها دراین‌موارد را باهم مبادله میکنند تاکنون ویروسهای مختلف ، وموشهای آزمایشگاهی که بروی آنها آزمایشات متعدد انجام‌شده‌است بین دو طرف مبادله شده‌اند و این همکاریها چنان پرتوسعه و مفید بوده است که‌رضایت‌هردو طرف را جلب کرده‌است. اخیرا پزشکان و جراحان قلب‌شوروی که با پزشکان‌قلب‌امریکاهمکاری دارند ، از جراح معروف قلب امریکائی دکتر « مایکل‌وباکی » خواسته‌اند که قلب ، رئیس آکادمی علوم شوروی‌را درمسکو مورد عمل جراحی قرار دهد و اورا از ناراحتیهای قلبی‌برهاند.

③ تجارت

باتشدید نیاز شوروی به تکنولوژی و حبوبات و غلات امریکا و خریداری‌غلات‌ازامریکا ارزش غلات و موادی که‌امریکا به شوروی فروخت در سال ۱۹۷۲ به یک میلیارددلاررسید.

با آزادی‌تجارت بین شوروی وامریکا ، سرمایه داران وتجار امریکائی بدفعات روانه مسکو شده‌اند تا شرایط‌لازم را برای فروش کالاهای خود فراهم آورند وحتی زمینه برای‌اجرای یک طرح ۸ میلیارد دلاری‌فراهم آمده است .

شوروی امیدوار است که برای پرداخت قیمت‌کالاها،غلات و آنچه که از امریکاخریداری میکند ، از مواد خام خود استفاده کند و بجای پول مواد خام رابه امریکا ارسال دارد علاوه براین شوروی خواهان یکی از بهترین ومناسبترین قرارداد های تجاری با امریکا است نیکسون لایحه تجارت با شوروی را به کنگره امریکا عرضه کرده است ولی هنوز کنگره ،آنرا تصویب نکرده است .

④ فضا

در تابستان ۱۹۷۵ اگرکلیه امکانات فراهم‌شودو جزئیات یک طرح‌مشترک فضائی‌امریکا و شوروی اجرا شود قرار است که یک سفینه فضائی شوروی با یک سفینه‌فضائی امریکا در فضا ملاقات کرده‌و بهم ملحق شوند .

کارشناسان و متخصصین دو کشور ازهم اکنون‌مشغول کار بروی این طرح هستند فضانوردان امریکائی‌نیز برای برقراری تماس بافضانوردان شوروی مشغول آموختن زبان روسی هستند و دو فضانورد شوروی‌قرار است که در تابستان جاری‌از تاسیسات سازمان فضائی امریکا درهوستون دیدارکنند.

عدم‌پیروزی‌شوروی دراجرای چند طرح‌فضائی‌اخیرا مقامات سازمان فضائی‌امریکا رانگران کرده است وآنها بیم آن‌دارند که سفینه شوروی نتواند با موفقیت به سفینه امریکائی ملحق‌گردد .

⑤ محیط

زیان ها ولطماتی که‌انسان به محیط زیست خود وارد آورده ومی‌آورد و آلودگی دریاها زمین های زراعی ، صحراهاوغیره‌و غیرمشوروی و امریکا هر دو را نگران کرده است .

برای جلوگیری از آلودگی محیط کارشناسان شوروی و امریکا در حداقل ۳۰ طرح‌باهم همکاری دارند این طرح ها شامل پاك کردن آب دریاها، تمیز نمودن رودخانه ها از مواد شیمیائی و آلودگی‌هائی که ادامه زندگی و نسل حیوانات را تهدید میکند تا تهیه طرح و ساختمان شهر های جدید که پیش بینی های لازم برای‌جلوگیری ازآلودگی محیط در آن شده است می‌شوند .

متخصصین شوروی‌و امریکا در مورد زندگی حیوانات و مهاجرت‌پرندگان وجلیپرندگان که براثر آلودگی آبها یا خشکی از مکان های اولیه‌به نقاط دیگر مهاجرت کرده‌اند همکاری دارند ادامه این همکاریهابه نفع مردم هر دو کشورو حتی مردم دیگر نقاط جهان است و زمین را محیط مناسبتر و پاکتری برای زندگی انسان و موجودات دیگر میکند واز نابودی نسل حیوانات و مسموم شدن‌آبها کشتار ماهیها و خشک شدن مراتع و ناتوانی زمین برای استفاده های زراعی جلوگیری می کند .

⑥ ورزش

در بهار امسال ، یک تیم ژیمناستیک با قهرمانی چون اولگا کوربات ویک تیمپرتحرک وبرجسته بسکتبال شوروی از امریکا دیدار کردند وامریکائیها را مجذوب نمایشات وبازیها و جالاکی خود ساختند . برای شوروی شکست قهرمان شطرنجشان در مقابل‌بابی‌فیشر امریکائی سال گذشته فاجعه‌ای محسوب میشد ولی این‌شکست مانعی درراه فراهم آوردن امکانات و مقدمات تماسها و ملاقات هاورقابت های ورزشی بین شوروی و امریکا بوجود نیاورد .

امریکا و شوروی از طریق برقراری مسابقات ورزشی‌می‌توانند ، روابط نزدیکی بین ورزشکاران خود برقرار کنند .

در تابستان امسال یک تیم از مشت زنان شوروی برای انجام مسابقاتی وارد امریکا میشوندو قرار است‌که بعد در سال۱۹۷۴ یک تیم بسکتبال زنان شوروی برای مسابقه باچند تیم‌بسکتبال زنان امریکا ازاین کشور دیدار کند .

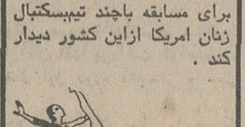

دنباله مقاله « شوروی و امریکادرراه‌همکاری همه جانبه » درشماره آینده چاپ‌میشود

مطبوعات دنیا در اطلاعات

FINANCIAL TIMES

بیکاری و ترقی قیمتها در آمریکا

آمریکا هنوز با مشکلات بزرگ اقتصادی‌که‌نیکسون قول مبارزه با آنها راداده بود روبرو است مهمترین این مشکلات افزایش بیکاری و بالا رفتن قیمتها است .

نیکسون با طرح اقتصادی خود برای مبارزه با بیکاری و تثبیت قیمتها به نسبت سال گذشته پیروزیهائی برای‌مبارزه با مشکلات اقتصادی بدست آورده است ولی این پیروزیها چندان چشمگیر و موثر نیستند .

تعداد بیکاران در سال گذشته بالاتر از رقم ٦ درصد به نسبت تعداد کسانی بود که به کار مشغول بودند ، امسال این رقم به ٥ درصد کاهش یافته است ، نیکسون کوشید که با تثبیت قیمتها و کرایه خانه از افزایش بدون حساب آنها جلوگیری نماید و در این راه نیزموفقیت هائی بدست آورد ولی این پیروزیها چنان موثر نیستند که رضایت عموم را بدنبال داشته باشند و بهمین علت است که پیش‌بینی میشود مبارزه با گرانی و افزایش اجاره خانه و همچنین بیکاری از جمله طرحهای اولیه و اساسی داخلی نیکسون باشد نیکسون با جلب نظر موافق و حمایت کنگره میتواند بطرز موثر تری این طرحها را باجرا درآورد از آنها نتیجه بگیرد « تورم » یکی دیگر از بیماریهای اقتصادی امریکا است نیکسون برای مبارزه با همه این مشکلات طرحهای دارد ولی تا کنگره با او هماهنگ و همگام نشود نباید به اجرای مفید و موثر این طرحها زیاد امیدوار بود.

Herald Tribune

نتایج پیروزی از سیاست همزیستی مسالمت‌آمیز

سفر برژنف ، دبیر کل حزب کمونیست شوروی و مرد سیاسی شماره یک این کشور به امریکا و مذاکرات او با نیکسون در اصل بمنظور هموار کردن راه توسعه تجارت شوروی و امریکا و فراهم آوردن شرایط‌امضاء قراردادهائی برای چند معامله بزرگ و مهم تجارتی‌است و باوجود اینکه این مذاکرات در زمان افزایش قدرت و محبوبیت برژنف در شوروی و کاهش قدرت اعتبارنیکسون در امریکا (بر اثر ماجرای واترگیت) صورت گرفته است در وقت مناسبی صورت نمی‌گیرد ولی باید به نتایج حاصله از آن امیدوار بود و با خوش بینی به آن نگریست .

امضاء قرار داد های تجاری با امریکا پیروزی‌اولیه ومفیدی است که شوروی بر اثر پیروی از سیاست همزیستی مسالمت آمیز بدست می‌آورد و هر چند این قراردادها بیشتر باشند ، امریکا و شوروی بهم نزدیکتر خواهند شد و این نزدیکی از جانب دیگر به حفظ ودوام صلح بین‌المللی و کاهش بحرانهای جهانی کمک خواهد کرد .

THE TIMES

راهی برای حل بحران انگلیس و ایسلند

انگلیس حاضراست که‌کشتی های جنگی خودرا از آبهای ساحلی ایسلند دورکندو مذاکرات درباره توسعه محدوده آبهای ساحلی ایسلند تاپنجاه مایلی و اختلافات در مورد ماهیگیری و رفت‌وآمد کشتی های انگلیسی در این محدوده رابا دولت ایسلند آغاز کند،بشرط آنکه‌دولت ایسلند، به دولت انگلیس‌اطمینان‌دهد که در مدت‌مذاکرات کشتی های جنگی و ناوچه های مسلح این کشور مزاحمتی برای رفت‌وآمد کشتی های انگلیسی بوجود نیاورد این پیشنهاد انگلیس بدنبال پیشنهاد « اینیاراگوستین» وزیر خارجه ایسلند که اظهار داشته است که‌اگر کشتی های انگلیسی از محدوده پنجاه مایلی آبهای ایسلند دورشوند حاضر است با دولت انگلیس وارد مذاکره شود اعلام شده‌است .

مسئله اختلافات انگلیس با ایسلندر مورد‌ماهیگیری از آبهای ساحلی ایسلند که دولت این‌کشور تاپنجاه مایلی آنرا از سواحل کشور خود وجزءخاك ایسلند اعلام نموده و مانع رفت‌وآمد کشتی های ماهیگیری دراین محدوده‌شده است‌یکی از بزرگترین مشکلاتی‌است که در سیاست خارجی خود باآن روبرواست.

THE GUARDIAN

پاریس در انتظار سفر برژنف

اعلام‌این خبر که برژنف بعداز پایان سفر به‌امریکا و مذاکرات بانیکسون در راه بازگشت به مسکو ازپاریس دیدار خواهد نمود تا باژرژپمپیدو رئیس جمهوری فرانسه ملاقات و مذاکره نماید در پاریس باشگفتی روبرو شده است.

در محافل سیاسی جهان

کوهل ، رقیب جوان برانت

بن

هفته پیش هلموت کوهل ٤٣ ساله یکی از سیاستمداران برجسته آلمان به رهبری ، حزب دمکرات مسیحی آلمان حزب رقیب دولت ویلی‌برانت تعیین شد.

کوهل از جوانترین رهبرانی است که حزب دموکرات مسیحی بخود دیده است کوهل در انتخابات آینده این کشور نامزد صدارت اعظمی آلمان خواهدشد وباتوجه به جوانی و محبوبیتی که او بین جوانان دارد امیدوار است که پیروزی نصیب او خواهد شد ولی عده‌ای می گویند جوانی و کم تجربگی کوهل او را از رقبای پرتجربه و سیاستمداران بزرك و جهاندیده دیگر عقب میاندازد و شاید همین مسئله به حزب دموکرات مسیحی نیز در انتخابات آینده آلمان ضربه بزند، کوهل در مقابل هردو نظریه و شایعه سکوت کرده است و فعلا در شادی پیروزی بزرگی که بدست آورده غرق‌است .

کندی ، نامزد ریاست جمهوری

نیویورك

در آمریکا با توجه به کاهش اعتبار کاخ سفید و ضربه‌ای که رسوائی های حادثه واترگیت به محبوبیت نیکسون و جمهوریخواهان وارد آورده است ، محبوبیت دمکراتها و بخصوص سناتور ادوارد کندی ، نسبت به سال گذشته افزایش یافته است گفته می شود سناتور کندی با توجه بهمین مسئله خود را برای مبارزه انتخاباتی آینده امریکا به عنوان نامزد حزب دمکرات آماده می کند با وجود این شایعه هنوز شخص ادوارد کندی در این‌باره صریحا ابراز نظر نکرده است .

مرگ ۱۳۰۰ نظامی

واشنگتن

وزارت دفاع امریکا با اطمینان ولی‌نه‌بطور رسمی قبول کرد که صاحبان ۱۳۰۰ نامی که در لیست سربازان گم شده امریکائی در ویتنام آمده است در جنگ‌های این‌منطقه کشته شده‌اند.

چندنفر از مقامات برجسته وزارت دفاع امریکا به شدت‌از سازمان اطلاعاتی وزارت دفاع امریکا بخشم آمده‌اندو اظهار داشته‌اند که‌این سازمان بی جهت سعی میکند که بازماندگان ۱۳۰۰ سرباز وافسر مقتول امریکائی را درجنك ویتنام همچنان به‌بازگشت آنها امیدوار کند درصورتی که این سربازان کشته‌شده‌اند ونباید به‌بازگشت آنها امیدی داشت.

نقد فیلم

تهامی نژاد

چگونه میتوان بمب اتم را دوست داشت

دکتر استرنج‌لاو
پیترسلرز (در سه نقش)
جورج . سی . اسکات
سناریست و کارگردان : استانلی‌کوبریک

هواپیماهای بمب‌افکن با غرشی مهیب در سکانس‌افتتاحیه‌فیلم همچون‌سرنوشتی‌حاکم‌پهنه‌آسمان را می‌پوشانند، و فرمانده پایگاه خودسرانه زمان حمله‌ی اتمی به مواضع شوروی را صادر میکند.

فیلم سراسر داستان احتمال وقوع چنین حادثه‌ایست .

پس از سیزده سال، گرچه فیلم دکتر استرنج‌لاو، بیشتر خاصیتهای حاد خود را‌ازنظر سیاسی و جنگ سرد از دست داده ولی همچنان بعنوان یک‌اثر هنری هشیاردهنده باقی‌مانده‌است.

ترس ـ هسته اصلی :

هرچند دید استانلی کوبریک نسبت به‌قضیه بمب اتم و سازمانهای سیاسی و نظامی آمریکا طنزآلود است و آدمهای مختلف را در شرایط مختلف در بوته‌ی آزمایش میگذارند و تصویری از یک نظام غیر مطمئن بدست میدهد ، معذالک ترس ـ هسته اصلی چنین اثری است .

ترس از اینکه «دست» روزی تبعیت خود را ازاندیشه و فکر سلب کند. بنظر من وجود پیترسلرز در نقش دکتر استرنج‌لاو دقیقا برای بیان چنین طرز تفکری است. یک رئیس مرکز تحقیقات اتمی که دست خود را یعنی عامل‌اجرائی اندیشه‌هایش را در اختیار ندارد و این عامل اجرائی در حقیقت کسی جز ژنرال جکلیپور فرمانده‌ی قرارگاه نیست.

این امر در نمایش اولین‌نماها از این مرد آشکارمیشود. جائیکه پشت سروی ویا درمحوطه‌ی قرارگاه باخطوط درشت نوشته شده، صلح حرفه ماست و مسلسل بدست بروی خــودی‌ها آتش می‌گشاید .

و استانلی‌کوبریک با ارائه نماهای درشتی از صورت این فرمانده (مخصوصا زاویه‌های روبه بالا) حالت مطلق‌العنانی و نیمه‌خدائی دیوانه‌وار باو میدهد که قادر است گیتی را به آتش بکشد.

این نوع پلان‌هاهرچند بهیچوجه تازگی‌ندارد و تا۱۹۶۰ هم تازگی نداشته ولی در این فیلم بخصوص اثر کوبنده‌ای بر تماشاچی میگذارد و تماشاچی بخوبی مردی را که میتوانسته قاتل او باشد از نزدیک می‌شناساند. قلبش همراه او به طپش می‌افتد ، احساس نفرت میکند و بسرنوشت خویشتن خویش افسوس میخورد.

این شخصیت با وجود عنصر دیگری جورج. سی. اسکات تکمیل میشود که در بزرگترین لحظه تاریخ حیات انسان برروی زمین‌تلفنی بامعشوقه‌اش قرار میگذارد و همچیز را بسخریه میگیرد والبته جرج. سی. اسکات این نقش مشکل را بخوبی اجرا میکند.

طنز تلخ استانلی‌کوبریک تفکری است در سرنوشت بشر و آنها که سررشته را بدست‌دارند و کوبریک در این کار توفیقی بسزا دارد.

معرفی و نقدبرنامه

صفا

بچه‌ها و فستیوال تابستانی نیاوران

روز پنجشنبه گذشته(۳۱ خرداد) فستیوال تابستانی کانون پرورش فکری کودکان و نوجوانان بــا برنامه‌ای از کارگاه باله هنرستان عالی موسیقی درآمفی تئاتر پارک نیاوران افتتاح شد .

در این برنامه گروه رقصندگان خردسال این کارگاه شرکت‌داشتند وبیژن کلانتری برنامه راکارگردانی میکرد .

کارگاه باله از سال ۱۳۴۸ در هنرستان عالی موسیقی و تحت نظارت وزارت‌فرهنگ‌وهنرتاسیس شده واز همان زمان بیژن کلانتری که تحصیلات باله خودرادر امریکا ودر مدرسه باله اپرای متروپولیتن نیویورک با تمام رسانیده‌سرپرستی این کارگاه را بعهده دارد .

هنرمندان خردسال‌این‌کارگاه روز پنجشنبه برنامه‌ای در هشت قسمت وبطرزی جالب ارائه دادندطراحی رقصها استادانه و در سطح درک واجرای کودکان هنرجو بودبچه‌ها باآنکه ازنرمش کافی و حالات فیزیکی خوب بدن برخوردارنبودند ولی اجرای رقصها طبیعی و بی پیرایه انجام میشد که موید علاقه مفرط بچه‌هابه‌این‌هنرونشانه‌استادی طراح در تنظیم حـرکات و تفهیم تلفیق موسیقی باحرکت به‌هنرمندان خردسال باله بود. تعصب کودکانه بچه‌ها به هنرشان واینکه خود را درشخصیت تخیلی‌رقص‌قرارداده‌اند بخوبی مشهود ومشخص بود . بهرحال برروی‌هم برنامه موفقی از این کارگاه ارائه شد.

سخنی با گردانندگان فستیوال ـ اگر به بچه‌ها ـ به آنها که باید به حرف شما اطمینان کنند ـ گفته‌اید برنامه ساعت هشت شروع میشود دیرنکنید تا باسوت زدنها و کف زدنها به دیرکردن شما اعتـراض کنند واحیانا نیمساعت دیرتر بــه خانه بروند وپدر ومادری نگران باشند .

وباز آیا بهتر نبود که برای‌برنامه افتتاحیه این فستیوال از یک برنامه دیگر مثل تئاتر یا برنامه موسیقی استفاده میشد و برنامه کارگاه باله که تقریبا برای اغلب بچه‌ها غریبه بود برای توجه‌بیشتر به‌بعد موکول میشد . و آیا بنظر شما توضیحی درباره‌باله وآنچه‌که اجرا میشود وسیله بروشور یــا اعلام برنامه برای کودکان ناآشنا بباله ضروری نمی نمود.

شب‌های موسیقی ایرانی در تئاتر شهر

الهه — مرضیه

از روز هشتم تیرماه بمدت سه‌شب برنامه مخصوص تحت عنوان «شب موسیقی ایرانی» در تئاتر شهر اجرا خواهد شد .

شب موسیقی ایرانی روزهای هشتم نهم ودهم تیرماه سوگل و محمودی خوانساری خواهد بود .

ارکستر بزرگ‌رادیوتلویزیون ارکسترتکنوازان‌رادیو باشرکت خوانندگان رادیو وتلویزیون مرضیه،الهه،هایده ونوازندگانی‌چون‌عبادی، شهناز، بهاری، ورزنده، فرهنگ شریف وصارمی در این برنامه شرکت دارند .

درشب موسیقی ایرانی ارکستر آثاری از شیدا ، عارف ، محجوبی ، تجویدی، حنانه‌وسایر آهنگسازان بزرگ معروف ایرانی را اجرا خواهد کرد و این برنامه شامل موسیقی ملی واصیل ایرانی همراه با آواز وترانه است.

در محافل روشنفکری

شب‌شعر

تابستان امسال ، تهران و بدنبال آن شهرستانها شاهد اجرای چند شب شعر خواهند بود . فریدون مشیری ، نادر نادرپور ، یدالله رویائی ، سیاوش کسرائی ، احمد شاملو ومنوچهر آتشی ، در این شب های شعر شرکت خواهند کرد واحتمال می‌رود رادیو یا تلویزیون برای نخستین بار این مراسم را ضبط و سپس پخش کند . ظاهرا مشوق برگزاری شب های شعر ، گروه ادبی رادیو تلویزیون ملی‌ایران‌است.

منتقدریشو!

در خبر است که دکتر رضا براهنی ، شاعر «گل برگستره ماه» و منتقد آتشین قلم ، که برای تدریس و تلمذ در ایالات متحده امریکا بسر می‌برد . در آینده‌ای نه‌چندان دور ، برای مدتی کوتاه عازم تهران خواهد شد.

راوی اطلاع می‌داد که رضا براهنی برخلاف زمانی که نادر نادرپور را بخاطر گیسوان بلندش‌ملامت مطبوعاتی‌میکرد، اینک خود صاحب ریش انبوه و موهای بلندی است که با دیدن آن بی‌اختیار باید گفت : پندسرِدندانه بشنوزبن‌دندان !

گلبو‌نه‌های بیمار

هما میرافشار شاعره وترانه سرا، هفته گذشته برای عمل جراحی در بیمارستان باهر بستری گردید . از قضای روزگار ، همان روزی که هما زیر تیغ‌جراحی میرفت ، اولین مجموعه اشعار وی نیز بعنوان «گلپونه‌ها» انتشار یافت .

۱

برنامه اول

شنبه

۱۸ـ۰۰ اخبار
۱۸ـ۰۵ روستائیان
۱۸ـ۳۰ مریخی محبوب من
۱۹ـ۰۰ اخبار شهرستانها
۱۹ـ۱۵ شهرآفتاب
۱۹ـ۴۴ اخبار ورزشی
۱۹ـ۵۵ دنیای یک زن
۲۰ـ۳۰ اخبار
۲۱ـ روز های زندگی
۲۲ـ۰۰ درباره زبان فارسی
۲۳ـ۰۰ بیست‌وچهارساعت

نیمروز یکشنبه

۱۳ر۰۰ اخبار
۱۳ر۰۵ برنامه کارگر
۱۳ـ۳۰ فیلم
۱۴ر۳۰ اخبار

۲

برنامه دوم

۱۸ـ۳۰ اسلاید و موسیقی روز
۱۹ـ۰۰ اخبار کوتاه
۱۹ر۰۵ ـ ۰۰ء ظن
۲۰ـ۰۰ جود، مرد سرنوشت
۲۰ـ۵۰ واریته
۲۱ـ۰۰ ایران‌زمین
۲۱ر۳۰ اخبار
۲۲ـ۰۰ فیلم هفته
(رودخانه بدون بازگشت)

۳

تلویزیون آموزشی

برنامه صبح یکشنبه

۸ـ۰۰ ترانه‌ها و چشم‌اندازها
۸ـ۳۰ سلام شاهنشاهی
۸ـ۴۰ نیایش
۸ـ۵۰ برنامه کودکان
۹ـ۰۵ گرامر انگلیسی
۹ـ۲۰ برنامه‌هنری
۹ـ۳۰ علوم راهنمائی سال دوم
۹ـ۴۵ فیلم آموزشی
۱۰ـ۰۵ طبیعی برای همه
۱۰ـ۲۵ مکالمه فرانسه
۱۰ـ۴۰ شیمی برای همه
۱۱ـ۰۰ فیلم آموزشی
۱۱ـ۲۰ برنامه‌هنری
۱۱ـ۳۰ روزنه‌های امید
۱۱ـ۵۰ فیزیک برای همه
۱۲ـ۰۵ فیلم داستانی

تلویزیون آمریکا

شنبه

۱۷ـ۰۰ خیابان سسامی
۱۸ـ۰۰ گزارش بعدازظهر
۱۸ـ۲۰ فیلم کوتاه
۱۸ـ۳۰ دنیای وحشی
۱۹ـ۰۰ این زندگی شماست
۱۹ـ۳۰ آرنی
۲۰ـ۰۰ واریته
۲۱ـ۰۰ شجاعان
۲۲ـ۱۵ فیلم سینمائی

نقد رادیو ـ تلویزیون

هنوز هم کلیله برای دمنه حرف میزند

در تغییرات تازه رادیوخبر دادیم که برنامه کودکان از اول تیرماه روزانه نیمساعت از ۸ر۵ تا ۹ صبح پخش‌خواهدشدو روز گذشته شاهد اولین برنامه آن بودیم . برنامه شامل نمایشنامه‌ای بر اساس قصه‌ای از کلیه ودمنه بصورت طولانی و یکنواخت و در بعضی قسمت ها بعلت صداهای عجیب و غریب حیوانات نامفهوم ، وطرح یك مسابقه کتاب‌خوانی همراه با معرفی کتاب مورد نظر بود طرح این برنامه باتوجه به ساعت پخش آن که ساعت‌آغاز روز و شروع بکار است ازنظر سازندگی یك روز کودك وایجاد تحرك برای یك نوجوان که بسیار موثر و حائز اهمیت‌است نمی‌تواند‌برنامه‌ای آنچنان‌موفق وحساس در زمینه کارخودباشد، تکرار قصه های کلیله ودمنه اگرچه آموزنده و بجا است‌ولی جای ارائه آن در یك برنامه بامدادی وبرای کودکان‌نیست. مسئولین برنامه می توانند با ارائه یك برنامه متنوع‌وپرعنوان هرچه بیشتر وممکن‌تر بمیان کودکان ونوجوانان راه‌یابند و درباره مسائلی که بنحوی از انحاء با آنها ارتباط پیدا می کند و مورد علاقه آنها است تبادل نظر و ارائه طریق کنند و در لابلای برنامه ترانه‌وقسمت های سرگرم کننده و دانستنی برای بالابردن سطح دانش شادی و تحرك بیشتر کودك و تهییج‌آن فراهم آورند.

برنامه موسیقی ـ لباس آزاد

تالار رودکی امسال‌برخلاف سال های گذشته که فصل هنری خود را در خرداد ماه پایان میداد ، در تیر ماه‌نیز برنامه خواهد داشت و علاوه بردو کنسرت‌ارکسترسنفونیك تهران به رهبری فرهاد مشکوة، وچندبرنامه موسیقی ایرانی و موسیقی مجلسی ، ۵برنامه نیز به گروه باله «ایلین‌ایلی» یکی ازهنرمندان برجسته رقص جدید امریکا اختصاص داده است .

تالا رودکی برای آنکه‌در فصل گرما همه مشتاقان هنر بتوانند برنامه های آنرا به راحتی تماشا کنند قیدلباس وکراوات را از میان برداشته و ارکستر سنفونیك تهران اعلام داشته است که برای تماشای برنامه های این ارکستر در تالار رودکی‌لباس آزاد خواهد بود .

تازه‌های تئاتر

نمایش آثار بکت

« آربی‌اوانسیان » کارگردان‌تئاتر که‌هم‌اکنون درسفر بسر میبرد ، قبل از عزیمت بسفر مقدمات‌نمایش کلیه آثار بکت رابشکل‌یک‌فستیوال آماده کرده است.آربی‌طرح‌جامعی برای انجام این نمایشنامه‌ها و چگونگی بروی صحنه آوردن آنها تهیه کرده درنظر دارد این آثاررا بشیوه‌ای‌نودر کارگاه نمایش‌تئاتر شهر پیاده کند آربی‌برای اجرای این آثار ضمن استفاده از گروه بازیگران کارگاه نمایش از چند چهره جدید نیز استفاده خواهد کرد .

قرار است این نمایشنامه بزودی در یکی از تالار های بزرگ شهر نمایش داده شود .

جاده باریك

مریم صفوی هنرمند تئاتر که سال قبل نمایشنامه نجات یافته را کارگردانی واجرا کرد امسال نیز نمایشنامه دیگری بنام مجاده باریک به اعماق شمال » اثرمعروف ادواردباند را تهیه کرده است‌بقرار اطلاع این نمایشنامه برای‌تلویزیون نیز ضبط میشود .

نمایش ادیپ شاه

مهدی هاشمی بازیگر وکارگردان تئاترهم‌اکنون نمایشنامه معروف « ادیپ‌شاه » اثر معروف‌سوفوکل را باگروهی از بازیگران قدیمی تئاتر آماده اجرا و نمایش‌دارد.

مسافرت عباس نعلبندیان

عباس نعلبندیان نمایشنامه‌نویس بازیگر و کارگردان تئاتر بــرای استفاده از یک بورس هفت‌ماهه به پاریس رفت نعلبندیان در این سفر درباره تئاتر و تحولات این هنر مطالعه میکند .

شهری پر از حرکت .
مینی سیتی
بزودی در نیاوران ابتدای جاده لشگرك

کمپرسورهای متحرک اشکودا
با استحکام فوق‌العاده ، دو مرحله‌ای (دوطبقه) ، با سیستم کنترل اتوماتیك ،تخلیه هوا، بـا خاصیت فنریت در شاسی وکمپرسور

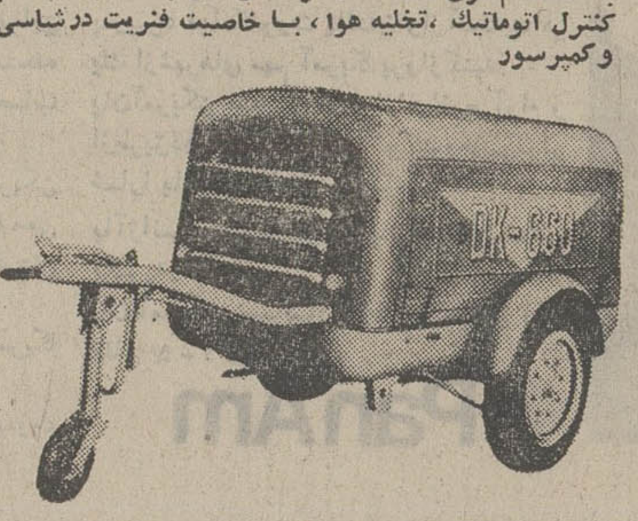

مدل DK باموتور دیزلی به ظرفیت های ۱۲۵ـ ۲۰۰ـ ۳۳۰ـ ۶۶۰ متر مکعب در ساعت
مدل EK باموتور برقی به‌ظرفیتهای ۳۱۰ ـ ۶۲۰ متر مکعب در ساعت
نماینده انحصاری در ایران
شرکت تجارتی ایران واشکودا
خیابان تخت‌جمشید ۱۶۲ تلفن ۸۲۵۳۶۰ ۸۲۹۴۲۷
تلگرافی اشکودا ورکس

برای کودکان و نوجوانان به تازگی منتشر کرده‌ایم
ملتها قصه می گویند
● افسانه‌های رومانی ـ ب.نوزتین ـ اردشیرنیکپور
● افسانه های صربستان ـ کاراچیچ ـ مهین رادپور
● افسانه‌های کامبوجی و لائوسی ـ موریس پرشرون ـ اردشیر نیکپور (چاپ دوم)
● افسانه‌های بلغاری ـ آ. باجایف ـ اردشیر نیکپور

موسسه انتشارات امیرکبیر
کتابهای دلخواه خودرا از تلفن ۳۱۶۹۳۵ بخواهید .

در محیط دنج و دلچسب
تریا رستوران فرشید (بمدیریت حسین عسگری)
همه روزه باقلاپلو (باگوشت بره وروغن کرمانشاهی) وانواع غذاهای ایرانی وخارجی
خیابان تخت جمشید غربی ـ خیابان فریمان تلفن ۴۸۶۰۱

جالینوس برای کلاسهای تجدیدی ، تقویتی و کنکور درس دوره اول و دوم متوسطه (طبیعی ـ ریاضی) دوره راهنمائی و پنجم ابتدائی
همه روزه ثبت نام می کند . ساعات درس از ۷ صبح تا ۱۰ شب در سه نوبت
چهارراه شاه ـ جنب سینما مهتاب ـ کوچه وزیری ـ تلفن ۴۶۹۱۱

سایه روشن
نماینده انحصاری عالیترین محصولات تزئینی ساختمانی در ایران
خیابان کورش کبیر ساختمان سایه روشن
تلفن : ۹ـ۸۴۰۰۰۶

تورهای
جهانگردی مهاجری وشرکاء

آناکاپری ۳۳ روز ـ تهران، رُم (ناپل ، کاپری ، سورنتو) نیس ، بارسلون ، پاریس ، لندن ، هامبورگ ، ژنو :
حرکت : ۲۰ و ۲۷ تیر ، ۳ ، ۱۰ ، ۱۷ ، ۲۴ و ۳۱ مرداد
کالسکه زرین ۳۴ روز : تهران ـ برلین ، کپنهاک ، هامبورگ ـ آمستردام ـ لندن ـ پاریس ، بارسلون ، رُم (ناپل ـ کاپری ـ سورنتو) :
حرکت : ۱۷ و ۳۱ تیر ، ۱۴ مرداد .
چهارکشور در یکماه ۳۰ روز : تهران ، آتن (جزیره رودس وهراکلیون) ، رُم (ناپل ، کاپری ، سورنتو) مادرید (کوردوبا ، سویل ، مالاگا وگرانادا) لندن .
حرکت : ۱۴ و ۲۸ تیر و ۱۱ مرداد .
چهار هفته در ۸ کشور ۲۸ روز : تهران ، مونیخ ، هامبورگ ، لندن ، پاریس ، رُم (ناپل ، کاپری ، سورنتو)
حرکت : ۴ مرداد .
آمریکای شمالی ۲۲ روز : تهران ، مونترال ، تورنتو ، نیویورک ، واشنگتن ، لاس وگاس ، سانفرانسیسکو ، لوس آنجلس ، لندن .
حرکت : ۱۷ و ۳۱ تیر ، ۱۴ مرداد .
گلدن گیت ۲۲ روز : تهران ، نیویورک ، بوفالو (آبشار نیاگارا) شیکاگو ، سانفرانسیسکو ، لوس آنجلس ، واشنگتن ، لندن .
حرکت : ۲۱ تیر ، ۴ و ۱۸ مرداد .
میامی بیچ ۴۲ روز : تهران ، مونترال ، تورنتو ، بوفالو (آبشار نیاگارا) ، شیکاگو ، سانفرانسیسکو ، لوس آنجلس ، لاس وگاس ، میامی ، واشنگتن ، نیویورک ، لندن . حرکت : ۲۰ تیر .
دور دنیا ۴۲ روز : تهران ، بانکوک ، هنگ کنگ ، توکیو ، هونولولو ، لوس آنجلس ، سانفرانسیسکو ، لاس وگاس ، واشنگتن ، بوفالو ، (آبشار نیاگارا) نیویورک ولندن . حرکت : ۲۸ تیر و ۱۸ مرداد .
خاور دور ۲۳ روز : تهران ، بانکوک ، مانیلا ، توکیو ، هاکونه ، کیوتو ، هنگ کنگ ، سنگاپور .
حرکت : ۲۳ مرداد .
اطلس ۲۴ روز : تهران ، بانکوک ، سنگاپور ، مانیلا ، تایپه ، اوزاکا ، کیوتو ، توکیو ، هنگ کنگ .
حرکت : ۲۱ تیر ، ۱۰ مرداد .
تور دور اروپا ۴۴ روز : تهران ، استانبول ، آتن ، نیس ، بارسلون ، پاریس ، لندن ، آمستردام ، هامبورگ برلن ، ژنو ، رُم (ناپل ، کاپری وسورنتو) تاریخ حرکت ۱۳ تیر
تور مونترال ۲۲ روز : تهران ، مونترال ، تورنتو ، وانکوور ، سانفرانسیسکو ، لوس آنجلس ، لاس وگاس ، واشنگتن ، نیویورک
حرکت : ۲۵ مرداد ، ۸ شهریور .
تمام تورها شامل صبحانه و ناهار است .
تمام هتلهای معروف جهان برای تورهای مهاجری رزرو شده است .
به آژانس مسافرتی خودتان یا :
مهاجری وشرکاء خیابان ویلا شماره ۳
تلفنهای ۷ـ۶ـ۵ـ۸۲۴۰۷۴ و ۸ـ۷ـ۸۲۵۰۵۶ مراجعه فرمائید .
MOHAJERI & CO. Travel & Tours ... Iran

پنج روز
در مشهد و نیشابور
با ۴۴۵۰ ریال
بازدید ازمشهد، نیشابور،طوس ، زیارت آستان‌قدس رضوی‌و صحنین ودیدار از مسجد گوهرشاد ، موزه کتابخانه ، آرامگاه شیخ‌بهائی ، آرامگاه نادر شاه ، آرامگاه فردوسی ، خواجه ربیع، هارونیه ، آرامگاه حکیم عمر خیام، آرامگاه شیخ‌فریدالدین عطار،امامزاده محروق، آرامگاه کمال‌الملك ،پارك بزرك آریامهر ، کوه سنگی وگردش در باغات سرسبز وخرم مشهد.
قیمت‌شامل :بلیط قطار، اتوبوس، راهنما، کلیه ورودیه ها ، صبحانه، ناهار ، شام و اقامت . حرکت هر هفته روزهای یکشنبه از ایستگاه راه‌آهن تهران. محل ذخیره بلیط وکسب اطلاع درباره سایر گشت‌های‌تابستانی: سازمان جلب سیاحان بلوار الیزابت ، تلفن ۶۲۱۲۹۰ و یاشعب سازمان جلب‌سیاحان در مراکز استان ها.

MEKALEUM CO.
شرکت مکالئوم ایران
کلیه محصولات تزئینی ساختمان رالیکجا وزیر یک سقف عرضه مینماید
انواع موکت ـ کاغذ دیواری ـ کفپوش ـ کرکره پارچه‌ای وفلزی
تهران ـ خیابان شاه ساختمان آلومینیوم تلفن : ۶۶۰۲۰۱ ـ ۶۶۰۰۳۵

انتقاد

حسین رامتین

کامپیوترهای متقلب!

لابد شما هم شنیده‌اید که ازچند سال پیش‌سازمان آمارکشورمجهز بماشین های کمپیوتر شده و متصدیان این‌سازمان مدعی‌شده‌اند که دقیق ترین آمارهارا دراختیار اهل تحقیق و مطالعه خواهند گذارد تا جائیکه مقامات رسمی اعلام داشتند که تمام محاسبات مالی‌بودجه‌ای‌وحتی‌نقشه‌هاو برنامه چند ساله مارا این ماشین های معجزه‌آسا برای ما روشن وپیش‌بینی میفرمایندو دیگر خیال‌دستگاه های عظیم صنعتی و اداری ومالی راحت میشود و از دست میرزا‌بنویس های عینکی بنام حسابدار متخصص خلاص شده‌ایم .

اما بدبختانه مثل اینکه بقول نویسنده آن نامه خصوصی که عضو همین سازمان آمار است «گویا ماشین های‌کمپیوتر هم که بسرزمین ما قدم میگذارند دروغگو میشوند».

این نویسنده بی‌نام برای اثبات مدعای خود بنشریه اخیرسازمان آمار کشور اشاره‌می‌نماید وارقامی راکه از بیمه ها و بیمه‌شدگان و حتی تعداد شرکت های بیمه در نشریه مزبور چاپ شده تماما خلاف واقع ذکر نموده و حتی مدعی است که رئیس کل بیمه مرکزی رسما باین طرز آمارگیری اعتراض نموده است‌و نمونه هائی چندی ذکر کرده که تعجب آور است .

من با اینکه مقام رسمی نبوده و نیستم بخود حق میدهم بهر نوع نامه بی‌امضاء یابا امضاء ازلحاظ کسب اطلاع و نظر خوانندگان ترتیب اثر دهم با این حال باین تصور که مبادا نویسنده نامه بی‌امضاء غرض ورزی کرده باشد درصدد تحقیق برآمدم و از یک دوست خود در سازمان آمار البته با اظهار اطلاع‌که من میدانم‌چنین اعتراضی به نشریه اخیرسازمان آمار شده تائید ادعای نویسنده بی‌نام را بدست آوردم .

و آن دوست عضو آمار باتعجب از اینکه از کجا این خبر درز کرده و بمن رسیده گفت : محالا که آقای‌رئیس عوض شده من میتوانم داستان را بگویم واین خبر صحیح است حتی در صدد جمع‌آوری نشریه مزبور هم برآمده‌اند».

از آن دوست پرسیدم نتیجه چه شد ؟

گفت:هیچ نتیجه تشکیل کنفرانس انفورماتیک ایران «وایجاد یک عنوان دور ودراز دیگر و یک تقدیرنامه دور ودراز دیگر ....»

گفتم : «کنفرانس انفورماتیک چیست؟»

گفت «نه‌توبی‌سوادو نه من‌بیسواد هیچکدام نمی‌فهمیم .این هاسوقات روشنفکرانه و اندیشمندانه‌است».

از یکی‌ازاستادان ریاضی‌دانشگاه سئوال کردم‌اوگفت «این کنفرانس ابتکاری بود که‌قرار بود بنام بانک اطلاعات بوجود آید ولی سازمان برنامه ریاست آن را به مسئول سازمان آمار کشور داد والبته‌باز هم سرش توی ماشین‌های کمپیوتر بند میشود...» «دراین وقت‌فهمیدم که دوست دانشمند من چه اعلام خطری هم کرده است ، و بااینکه بارها در کشور های اروپائی و آمریکائی درباره اشتباهات ماشین های کمپیوتر بحث های علمی درگرفته ومن خود ناظر سخنرانی های دانشمندان این دانش نبو بوده‌امحتی این مسئله بصفحات جراید جهان کشیده شده گویا به علتی که برمن معلوم نیست و شاید هم قدرت و نفوذ خارق‌العاده‌سهام داران عمده کمپیوتر ها باشد ماهم باید دروغهاو اشتباهات این‌ماشین هارا بی‌چون و چرا قبول کنیم و دهبرنیاوریم و هم باید برای آن کنفرانس انفورماتیک‌تشکیل‌بدهیم.

دراین نگرانی ها بودم که روز پنجشنبه گذشته در برنامه بعداز ظهر رادیو تهران داستانی از مسافرت های رئیس دانشکده علوم اجتماعی دانشگاه تهران نقل‌میشد که‌او و همسرش باچه زحماتی ماه هادرمیان کوهستانها با عشایر و ایلات زندگی کرده‌اند تاشاید«آمار گیری غلط سازمان آمار کشوررا اصلاح کنند» زیرا پس از اعزام آمارگیران و تحمیل میلیونهاهزینه به خزانه‌دولت تازه معلوم شده است تمام آمار و ارقام ماموران آمار کشور درمورد ایلات‌غلط‌بوده است و طبیعی است وقتی آمار غلط بدست بودجه نویسان، برنامه ریزان ، سازمان های فرهنگی و حتی سازمانهای نظامی و دفاعی کشور داده شود نتیجه چه‌میشود؟ وقتی این داستان حقیقی را از رادیو شنیدم و استادان جامعه شناس دانشگاه تهران نیز صحت آن راشفاها تاییدنمودند بی‌اختیار بخود گفتم «ماشین ها همدر سرزمین عزیز ما تابع اخلاق و روحیه و بی‌بندوباری ماشده‌اند...»

وشگفت آنکه مسلما میتوان‌حدس زد که مقدار پاداشی که نقدا و مقاما بمتصدیان آمارگیری ماداده شده بیش از سایر سازمانهااست.

خاطرات

«دفتر خاطرات» ازاین پس در اطلاعات بچاپ خواهد رسیدوطی آن خاطرات جالب تاریخی بنقل از رجال و شخصیت های برجسته ایران‌و یا استخراج از متون‌تاریخی وبهرحال جالب توجه ، بنظر خوانندگان ارجمند خواهد رسید.

«تحصن بخاطر لقب»

در اواسط سلطنت‌ناصرالدین شاه، یکی از شاهزادگان بلافصل به حکومت فارس منصوب میشود. رسم بر این بودکه بهنگام عزیمت این‌گونه رجال ، یکی از مردان باسابقه دولت بعنوان وزارت همراه وی‌به محل ماموریت برود و دراین سفر قرعه‌فال‌به نام «قوام حضور» اصابت‌کرد اما اشکال کار اینجا بودکه «قوام حضور» عقیده داشت لقب «قوام حضوری» برای کسی که بعنوان وزارت به فارس می رود دهان پرکن نیست وبهمین سبب‌ازشاهزاده خواست بحضور ناصرالدین‌شاه برسدو لقب «معتمد ـ السلطنه» رابرای وی اخذ کند.

روز بعد شاهزاده فرمان لقب راکه توسط یکی از خوشنویسان عصر قاجار نوشته شده بود دریافت کرد و آنرا بدست «قوام حضور» داد که ابتدا به امضای صدراعظم برساندوسپس‌برای توشیح به نزد ناصرالدین ـ شاه ببرد.

«قوام حضور» سر از پا نشناخته بجانب منزل«مرحوم میرزایوسف مستوفی‌الممالک» صدراعظم شتافت ، ولی‌ازبخت بد هنگامی‌رسید که‌صدراعظم سوار بر کالسکه عازم کاخ یادشاهی بود

«قوام حضور» بهرزحمتی که شده ، پیش از آن که کالسکه حرکت کند فرمان را به صدر اعظم می‌دهد ، مستوفی الممالک فرمان را در جیب می‌گذارد. قوام حضور می‌گوید :چاکر فردا باید به فارس بروم و استدعا دارم فرمان راامضاء کنید .

قوام حضور چند روزدر آبدارخانه صدر اعظم‌وچند روزی در منزل میرزا عبدالله پیشکار صدراعظم بست می نشیند تا آنکه در فرصت مناسبی میرزاعبداله خواهش خود را از صدر اعظم تکرار می‌کند و می‌گوید :

ـ بنده چون زندگانیم وسعتی ندارد و نمیتوانم از شخص محترمی چون قوام حضور و نوکرانش پذیرائی کنم ، استدعا میکنم اضافه حقوقی داده شود تا بتوانم از ایشان پذیرائی کنم .

مستوفی الممالک تبسمی کرده و می‌گوید : چون‌گفته‌ام که قوام حضور باید بدون لقب از تهران‌خارج شود، باو بگو بطرف فارس حرکت کند ، فرمان را در اصفهان باو خواهم رساند . به این ترتیب قوام حضور ازتحصن خارج می‌شود وضمن حرکت بطرف شیراز در اصفهان موفق به دریافت فرمان «معتمدالسلطنه»ای می‌شود و با این‌لقب در شیراز بکار می‌پردازد .

دوست داریم گوشه و کنار خانه‌مان را به شما نشان بدهیم.

باغ سنگی ما

گراندکانیون ـ آریزونا

استخر شنای ما

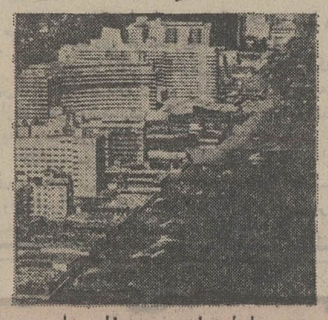

ساحل میامی بیچ ـ فلوریدا

درب ورودی خانه ما

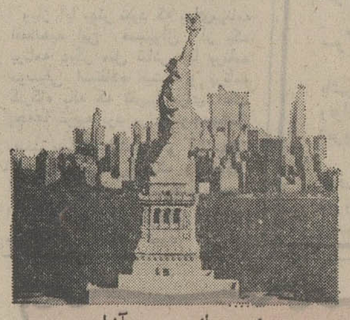

نیویورک ـ مجسمه‌آزادی

اطاق دوش‌های ما

آبشارنیاگارا

سالن تفریح ما

لاس وگاس ـ نوادا

بالاخانه‌های ما

پارک ملی جوزمیت ـ کالیفرنیا

دفترما

کاخ سفید واشنگتن

آمریکا خانه پان‌آمریکن است . بنابراین موقعیکه شما باپان‌آمریکن از ایالات متحده دیدن میکنید ، ما شمارا یك توریست‌حساب نمیکنیم ، بلکه شما مهمان ما هستید.

وچون‌ماخوبیشاوند زیادی داریم(پان‌آمریکن ۵۰ دفتر در سراسر ایالات متحده دارد) سعی خواهیم کرد که این‌سفرشما براحتی یك گردش دورباغچه‌تان بشود .

پان‌آمریکن شهرهای بزرگ دنیارا به‌آمریکا میپیوندد.

شما میتوانید ازطریق غرب ، ازتهران به‌رم، پاریس، فرانکفورت یالندن وازآنجا به هر یك ازشهرهای مهم آمریکا پرواز کنید.

پان‌آمریکن همچنین از فرازاقیانوس‌آرام و ازطریق‌دهلی‌نو، بانکوك، توکیوو‌هونولولو شمارا بایالات متحده میرساند .

باآژانس مسافرتی‌خود یا پان‌آمریکن تماس بگیرید.

پان آمریکن خیابان شاهرضا ـ نبش ویلا

تلفن ۵ ـ ۸۳۲۰۵۱

PanAm

پان‌آمریکن ـ مجرب‌ترین‌شرکت‌هواپیمائی‌جهان

چهل سال قبل درهمین روز

تفصیل عزیمت موکب همایونی به ازمیر

تلگراف آقای‌مسعودی مدیراطلاعات حاکی است‌که اعلیحضرت‌همایونی و حضرت مصطفی کمال ساعت ده بعدازظهر روزسی‌امخرداد باقطار مخصوص‌از انکاراعزم‌ازمیرشدند مطابق پروگرامی که برای مسافرت اسلامبول از خط ازمیر تهیه‌شده موکب همایونی ۶ روز در راه خواهد بود . دیروز صبح ترن در ایزگی‌شهر توقف کرد و حضرت غازی ، اعلیحضرت همایونی را برای تماشای تاسیسات طیاره سازی و نمایش هواپیما هابردند و نمایشات و عملیات طیارات را با دقت تماشا فرمودند . پس از آن طیارات جنگی و بمب افکن و طیاره‌ای که به‌اعلیحضرت‌همایونی تقدیم شده است بطورسان درفراز شهر پرواز کردند. . عکس ، اعلیحضرت همایونی راهنگام‌اظهار تفقد نسبت به هواپیمایان درمیدان طیاره ایسکی شهر نشان میدهد.

روزنامه اطلاعات نهمین سال انتشار خود را آغاز کرد

«اطلاعات» در سرمقاله مینویسد: هشتمین سال روزنامه اطلاعات دوره‌اش به‌پایان رسید و از اول نیرماه وارد نهمین دوره عصرخود گردید ... کارکنان روزنامه اطلاعات که از روز نخست این وظیفه مقدس ادبی واجتماعی را بعهده گرفتند عملا شعار خود را سعی و تلاش و سرعت عمل قرار داده و بانهایت صمیمیت و میل از طلوع آفتاب تا پاسی از شب گذشته به انجام وظایف ملی خود اشتغال دارند و از آنجاکه اصولا روزنامه اطلاعات را مال هموطنان بطور عموم و مشترکین بالخصوص میدانند کمال سعی آنها همواره براینست که روزنامه را بهتر وهر سال نسبت به سال قبل تا آنجاکه مقدورو میسوراست‌راقیترمنتشر سازند .

اداره اطلاعات‌در سال‌هفتم‌خود موفق به تاسیس و ایجاد مطبعه مستقلی که بابرق کار میکند برای روزنامه گردید و درسال هشتم‌آنرا توسعه داده بطوری‌که فعلا دو دستگاه بزرگ ماشین چاپ با برق کارکرده واین دودستگاه اختصاص به‌روزنامه داشته و برای کار های مطبوعاتی دیگر وسایل و لوازم کاملتری فراهم گردیده که کارهای مرجوعه‌به مطبعه‌هم باسرع‌اوقات انجام داده شود . دردوره سال هشتم علاوه براین تصمیم گرفتیم روزنامه را که در ظرف هفته فقط چند شماره آن در شش صفحه منتشر میشد همه روزه مرتبا در شش صفحه نشرداده شود .

گاردن‌پارتی فردوسی

شنبه (پریروز) گاردن پارتی در مهمانخانه بلدی داده شد . گاردن پارتی عصر پنجشنبه برای‌فروش مقداری‌ازبلیطهای لاطار فردوسی بود که مواجه‌بااستقبال‌عمومی مردم شد و درهمان ساعت اول کلیه بلیطها بفروش رسید. در گاردن‌پارتی شب جمعه جمعیت فوق‌العاده زیادی شرکت نمودند و وسایل تفریح از هر جهت توسط کمیته گاردن‌پارتی فردوسی مهیا گردیده بود . آقای علاء کلیه انتظامات مربوط به‌این کار را تحت نظر گرفته بودند .علاوه بر وسایل تفریح و بخت‌آزمائی های دیگر ، چندین پرده نمایشات واز آن‌جمله کنسرتی که آقای ابوالحسن خان صبا باویلن و آقای رضاقلی‌میرزا ظلی باآواز خود در آن شرکت داشتند وهمچنین یک پرده عملیات پهلوانی ورزشکاران بطرز قدیم زورخانه خیلی جالب توجه بود .

دستور اجرای حکم

در تعقیب رایزت پارکه استیناف دایر بر ابرام حکم اعدام علی‌اصغر قاتل از طرف دیوانعالی تمیز بمقام وزارت ، اینک از طرف وزارت عدلیه دستور اجرای حکم اعدام علی‌اصغر صادرو مراتب‌امروزقبل از ظهر بپارکه استیناف ابـلاغ گردید. پارکه استیناف نیزاقدامات لازمه رادر این دوروزه نسبت به اجرای حکم خواهد نمود که روز چهارشنبه قبل از طلوع آفتاب‌حکم صادره از طرف دیوان عالی‌جنائی درباره علی‌اصغر قاتل اجرا شود.

«نقل از اطلاعات دوم تیرماه ۱۳۱۳» .

الی‌لیلی‌اندکمپانی مقیم‌ایندیانا‌ـ پلیس ایندیانا در آمریکا

صاحب اختراع راجع به «اختلاط و ترکیبات منهدم کننده نباتات وطریقه‌تهیه آنها» که‌در ایران تحت شماره۵۳۰۳ بثبت رسیده است . اجازه بهره برداری از اختراع مزبور را باشخاص ذینفع عرضه می نماید. برای کسب‌اطلاع‌بیشتر بدفتر حقوقی ر. آقابابیان و همکاران خیابان شاه کوچه نوبهار شماره ۱۸ مراجعه‌شود.

استخرشنای‌خانوادگی اخگر

زیر نظر ماهرخ شیرازیان مربی ورزش دبیرستانها
تعلیم شنا توسط : ایرج رمضانی قهرمان شنا

سرسره آبی‌مارپیچی
Curved slide
دایو و ترامپ
Dive-o-Tramp

تاب ـ سالن پینگ‌پنگ

در محل دبیرستان اخگر اول امیرآباد شماره ۱۱۶تلفن ۹۲۱۳۶۲ برای‌دانشجویان‌ودانش آموزان‌بلیط‌مخصوص درنظر گرفته شده است .

گروه فرهنگی فضیلت

برای کلاسهای تابستانی تقویتی‌وتجدیدی‌درموسسات زیر ثبت‌نام میکند

۱ـ آموزشگاه فضیلت ـ امیریه نبش منیریه تلفن ۴۲۶۴۵

۲ـ دبیرستان مظاهری ـ چهارراه لشکر مقابل بیمارستان روزبه تلفن ۵۳۱۰۱۶

۳ـ دبیرستان فیروز ـ آیزنهاور بین نواب و سلسبیل خیابان معصومی تلفن ۹۲۸۹۲۱

۴ـ دبیرستان سمهند ـ خیابان پهلوی مقابل کاخ مرمر تلفن۴۳۰۵۹

نوشته : هانری تروایا
نویسنده فرانسوی
(عضو آکادمی فرانسه)
برگردان از : محمود

تا اینجا خوانده‌اید ...

«آن‌پردای» سی‌ساله که با پدر بازنشسته و مادر سرطانی خود در یک آپارتمان رندکی میکند بامستاجر اتاق طبقه ششم خویش که دانشجوی بیکاریست آشنامیشود و «لورنت» پس از یک غیبت طولانی هنگام بازگشت او را به سینما دعوت مینماید و سپس دراتاق کوچک و سردی شبرا بصبح میرساند گرچه «آن» مصمم است دیگر «لورنت» را نبیند و آن‌حادثه تکرار نشود معهذا...

زنی در گرداب

-۲۰-

دیرتر از همیشه برخاست ، یکشنبه بود چطور میتوانست این روز طولانی را بگذراند ؟ روشنائی تسکین دهنده و مطبوعی ازخیابان وارد اتاق میشد «پی‌یر» هنوز خواب بود «آن» شتابزده لباس پوشید روی شانه هایش سنگینی ساعت های هدر رفته را حس کرد بنظرش آمد که اگرفوری چرخ های زندگی رادر این‌خانه‌بکار نیندازد دیگر هیچوقت این‌کار ممکن نخواهد شد. هریکشنبه «میلی» پیش ازدیگران پامیشد ومیرفت از نانوائی «کرواسان» های گرم میگرفت طوری که وقتی «آن» و «پی‌یر» وارد سالن میشدند و پشت میز صبحانه قرار میگرفتند نخستین چیزی که چشمهایشان را متوجه میساخت شش نان اشتهاآوری بود که در بشقابی قرار داشت هربار پی‌یر داد میزد: اوه بابا کرواسان ! وهربار میلی جواب میداد :آخر امروز یکشنبه است گاهی روزهای خوش امیلیان شوهر و دخترش رابطرف کافه «اوماگو» میکشاند و آنجا درتراس صبحانه میخوردند توی آفتاب ومقابل ناقوس خانه «سن‌ژرمن‌دپره» وی چشمهایش رانیمه‌باز نگاهداشت گفتی میخواهد روشنائی را از تمام سوراخ های بدنش ببلعد«آن» از آپارتمان خارج شد و درا پشت سرش با احتیاط بست کوچه «سن» که معمولا شلوغ وبرآمدو رفت بود حالا خلوت بود فقط چند اغذیه‌فروشی باز بود مردم عجله‌ای دررفتن نداشتند یکی میرفت روزنامه بخرد یکی سگش را گردش‌میداد آن حس کرد کاملا بر حرکاتش مسلط نیست آنچه میخواهد و تصمیم میگیرد پیش ازاو دیگری خواسته است تصمیم گرفته است این حالت‌ناشی از بستگی و دنباله روی نبود بلکه بیشتر نزدیکی وادغام باموجود عزیزی را میرساند .

وارد دکان نانوائی شد چهار «کرواسان» خرید و آنرا بادقت انتخابکرد نان گرم و نرم بود از روی کاغذ مومی دستش راگرم میکرد دربازگشت بخانه فوری سفره مخصوص صبحانه راروی میز بریج نه‌د بی‌یر توی حمام بود وقتی قهوه‌جوش را آورد وی لباس پوشیده بیرون آمد از دخترش پرسید :

ـ اینها چیست ؟

ـ کرواسان

حالت غم‌آوری بخود گرفت .

ـ من نمی‌خواهم !

«آن» دلخور و عصبی حتی سعی نکرد پدرش‌را به خوردن نان کرواسان تشویق‌ویا راضی کند بلکه اورا که باحالتی غم‌آور ودرهم رفته شیرقهوه‌اش را می‌نوشید نگریست کاناپه‌ای که در سالن بجای تخت‌خواب استفاده میشد درنور خورشید بی‌نظمی وملافه های چروک خورده و بالش فرورفته را نشان‌میداد.

ـ میدانی باید ازاین پس‌بروی در اتاقت بخوابی

ـ برای چه ؟

ـ یعنی چه ؟ تو نمیتوانی توی سالن چادربزنی، هم ناراحت است و هم زشت !

ولی من‌اینجا خیلی راحت هستم !

ـ آنجا راحت‌تر خواهی بود .

ـ نه !

«آن» اندیشید اینکه پدرش ترجیح میدهد در سالن روی کاناپه بخوابد برحسب عادت است‌نه از ترس خوابیدن روی تختی که زنش درآنجامرده است .

ـ اگر تو نخواهی در اتاقت بخوابی من‌میروم آنجا میخوابم .

ـ آه نه ، من خودم میروم ... بیشتر دوست دارم که ...

«آن» میز را جمع کرد و به کار های خانه پرداخت ، کاناپه را بشکل اولش درآورد ملافه‌و بالش وپتو را از رویش برداشت ، کتابهائی را که بر روی زمین ریخته بود جمع کرد و همه را به‌اتاق انتقال داد. پدرش قدم بقدم او را تعقیب کرد.خیلی زود تختخواب «امیلین» شکل تازه‌ای یافت ودلپذیر شد ، دیگر محل نگاهداری یك جسد نبود بلکه محل استراحت یك انسان زنده شد . روی دومیز کنار تخت هریکی در طرفی، کتاب روزنامه ،ذره‌بین وجعبه‌ای قرص نعنا قرار گرفت . قیافه‌اتاق آرام‌آرام مردانه شد . «آن» می‌آمد و میرفت و از تغییر وضع اتاق راضی بود . تلویزیون را بجای اصلیش در سالن برد و پنجره را گشود . هوای سرد و همهمه خارج با خاطره‌های اتاق برخورد کرد.پی‌یر ابروها را درهم کشید . برای شام گوشت سرخ کرده گاو باسیب‌زمینی داشتند که بطور سردآنرا صرف کردند و پدرش دوتکه ازآن خورد . درطول مدتی که‌غذا صرف شد حتی سه کلمه حرف نزدند. پس‌از اینکه از پشت میز شام برخاستند،پی‌یرسالن رفت و روی راحتی نشست . «آن» اورا گذاشت‌و خود برای شستن ظرفها رفت وقتی مراجعت کرد دید پدرش بخواب رفته و سرش روی سینه‌اش افتاده است . چه لذتی میبرد از اینکه نقش پی‌یرمرد را بازی کند ؟ بنظر می آمد عجله دارد هشتادساله بشود اینك درشصت سالگی رفتار چنان سنی را پیش میگرفت . و«آن» حتی اطمینان داشت که‌او واقعا به خواب رفته باشد . شاید خودش رابخواب زده بود تا نشان بدهد تاچه پایه به آنچه زندگی است بی اعتناست . او میدانست که خستگی و ملالش «آن» را می آزارد معهذا بدین طریق بازهم باشتغالات فکری وی می افزود . عمدا خودش را بیك صندلی زد ، پدرش با صدای صندلی چشم این دنیا که دیگر جای او نیست یافته است در گشود ، باحالتی که گفتی از اینکه خودش را در شگفتی است .

ـ پاپا با من می آئی... میروم قدم بزنم .... هوا خیلی خوبست .

صدای بهتر، دوام بیشتر، پول کمتر

نوارکاست یکساعته ضبط شده ۲۲۰ ریال

آرمنت

نوارکارتریج یکساعته ضبط شده ۳۵۰ ریال

مراکز فروش در تهران و شهرستانها
تهران ـ خیابان پهلوی مقابل بزرگمهر
فروشگاه دیاموند جنب سینما دیاموند
استریوویسکو ـ خیابان روزولت
فروشگاه ناتالی ـ جنب سینما امپایر
امرسون ـ جنب سینما پولیدور
اهواز ـ مطبوعات بین المللی
اصفهان ـ رادیوتلویزیون پاریس
آهنگ روز ـ خیابان پهلوی

مرکز پخش و قبول نمایندگی ال کوردوبس :
عباس آباد ـ مقابل مدرسه عالی بازرگانی تلفن : ۶۲۱۰۱۸

الکل ده سال از عمر مرا کشت!

زن و میخوارگی ؟ عجیب است ، نیست ؟
گرچه عجیب است ، اما واقعیت دارد . زنانی هستند که چون مردان آرامش خویش را در درون بطری ودکا جستجو می کنند ، اما ما اینان را در رستوران ها ، در مشروب فروشی ها و در کافه‌ها نمی بینیم . اینان در انزوای خویش، مشروب می آشامند و مست می‌کنند . یک بررسی پیرامون وضع زنان میخواره ما به این نتیجه رساند که اینان بواسطه دلایلی تقریبا یکسان به الکل رو می‌آورند. دلایلی چون شکست در زندگی زناشوئی .
سرگذشت یکی از آنان را در زیر میخوانید . این سرگذشت را خانمی بنام شکوه‌ب برای ما فرستاده‌اند امیدواریم چاپ این سرگذشت سبب شود، سازمان های دست‌اندرکار امورزنان برای حل مشکلات زنانی که از فرط نومیدی به الکل پناهنده می شوند ، چاره‌اندیشی کنند .

خانه تکان دهنده یک زن

زن ،سی و پنجساله است اما، تکیده و خرد شده می نماید شیار های تند و شیب‌داری که روی چهره‌اش دیده میشود ، نشان دهنده رنجهائی است که کشیده ، و فروغی اندك که از چشمانش ساطع‌است ، اززیبائی گذشته او خبر میدهد . لبخند تلخی را بطور زودگذر ابرلبانش می بینی و بعد سردی،جای این تلخی ر امی گیرد و حس می کنی که‌می‌خواهدچیزی بگوید. ولی اعتمادی برای گفتن ندارد. میگوید :

من چهار بار ازدواج کرده‌ام، واین ازدواج های مکرر ازمن زنی مرد خوار ساخته است !

در نخستین تجربه،خودم برای جدائی پیشقدم شدم ، چرا ؟ چون شوهرم سه برابر من‌سن داشت ، من سیزده ساله بودم‌و او پنجاه سال داشت . من اورا تا پیش از زفاف ندیده بودم . اما پدرم‌اورادیده بود ،پسندیده بود و برای من انتخابش کرده بود .

ماازدواج کردیم‌امابین‌ما فاصله زیادی بود،من چنان جوان فکر می‌کردم که‌او خیرت‌زده میشد و گاهی از دست بچه بازیهای من کارش بفریاد می کشید ، بین ما همیشه اختلاف بود ، کم‌کم کار به جائی رسید که او دست بروی من بلند کرد و بدین ترتیب من ازخانه‌اوفراری شدم ، به خانه پدرم رفته وبه او پناه بردم ، آنقدر سماجت به خرج دادم تا پدرم ، برایم وکیل گرفت‌وآنقدردردادگستری دوندگی کردم‌تاتوانستم‌وادارش کنم مرا طلاق دهد .

با چنین خاطره‌ای ، بعنوان یك بیوه زن ، در پانزده‌سالگی باز هم در خانه پدرم ، خانه‌نشین شدم ، گرچه آرامش داشتم و از آنهمه هیاهو و جنجال‌زندگی زناشوئی بدور بودم باز هم‌عذاب می کشیدم . افراد فامیل وقتی به خانه ما می آمدند برایم دلسوزی میکردند و این‌دلسوزی ها مرا به تنك آورد ، با خودم گفتم به خانه شوهر می روم‌تااز این سرکوفت ها ودلسوزی‌های بی جا راحت شوم .

اولین مردی که‌پایش‌رابعنوان خواستگار به خانه ما گذاشت از من بله شنید ، بی آنکه تحقیق کنم کیست و از کجا آمده است؛همه‌تجربیات گذشته را از یاد بردم اما این بار به زندانی افتادم که هر روز هزار بار افسوس زندان گذشته را می خوردم . شوهر دوم من یك سادیست بود ، از آزار واذیت من خوشش می آمد .

من آدمی بودم که مهربانی‌را دوست می داشتم ، همیشه با نرمش زندگی کرده و ازخشونت پرهیز داشتم ، اما شوهرم فوق‌العاده خشن بود . با همه رنجی که می‌کشیدم‌نمی‌توانستم و می ترسیدم با کسی از درد خودم حرف بزنم ، می ترسیدم بگویم بر من چه‌میگذرد و آنها بیشتر بمن‌سرکوفت بزنند ، این ترس چون یك خوره بجانم افتاده بود .

اما بازهم یکروز زنجیر را پاره کردم ، یکروز نتوانستم طاقت بیاورم ، با او دست به گریبان شدم ، کلانتری ـ کشاندمش ، التماس میکردکه آبرویش را نبرم و بالاخره همانجا تعهد داد که طی یك هفته مرا طلاق‌بدهد.وقتی‌من‌از کلانتری بیرون آمدم احساس آزادی میکردم ، به خودم می گفتم چه اصراری است که‌به خانه پدرم برگردم ، برای‌خودم کاری دست‌وپا می کنم و یك زندگی مستقل ترتیب می دهم.

یك نوع احساس دلزدگی از مرد در من زنده شده بود ،و هر روز که می گذشت این احساس در من قوت بیشتری می گرفت، یك هفته را درخانه یکی از دوستانم سپری کردم تا طلاقنامه بدستم رسید .

بعد آپارتمان مستقلی اجاره کردم ، هرچه پدرم فشار آورد که به خانه خودم برگردم‌قبول نکردم . من نمی توانستم به خواست والدینم تن بدهم، نمی خواستم درکنار آنها و در میان سرکوفت های اقوام زندگی کنم .

نخستین عشق

بوسیله دوست و آشنا ها کاری دریك موسسه خصوصی دست و پا کردم . این کار به من اجازه داد که احساس استقلال کنم و در همین‌موسسه بود که عشق بسراغم آمد . او یکی‌از همکاران اداری من‌بود، جوان مودبی که مرا دوست داشت . خیلی طول کشید‌تامن اعتمادم نسبت به او جلب‌شد. او چنان با صمیمیت مرا می پرستید که حیفم آمد از سر راهم دورش کنم و بعد هم‌حس کردم عاشق او شده‌ام .

دوسال بعد از دومین طلاقم ما با هم ازدواج کردیم. زندگی سعادتمندانه‌ای داشتیم واین زندگی سعادت بار هشت سال طول کشید . هشت سالی که هروقت‌به آن فکرمی کنم احساس می کنم هشتاد سال‌باخوشبختی زندگی کرده‌ام اما یك حادثه شوهرم را از من گرفت، یکروز او به سرکار رفته بود و دیگر بازنگشت،به همین سادگی و به‌همین آسانی..

برایم خبرآوردند اتومبیلش تصادف کرده است ووقتی به بیمارستان رفتم فقط جنازه او رادیدم تکان‌خوردم. دیگرگون شدم و به حالتی شبیه جنون افتادم . وصحنه چنان رقت انگیز بود که رضا یکی از دوستان محمود بعنوان دلداری مرا به خانه‌اش برد. برایم مشروب خرید و گفت مشروب تشکینت میدهد آن شب چنان در مشروب‌خواری افراط کردم که بیهوشی مستی غم مرگ محمود راازیادم‌برد پس‌از آن کارمن مشروبخواری بود، هر روز در خوردن الکل افراط‌می کردم و همیشه بی‌خبر بودم و درعین همین بی‌خبری بود که روزی رضا از من خواستگاری کردومن که‌دیگر اراده‌ای‌نداشتم بدون‌هیچ مقاومت پیشنهادش‌را پذیرفتم‌ما باهم ازدواج کردیم. او بمن قول داده بود که مرا خوشبخت کند و خوشبختم هم پیر کرد ... به چهره‌ام نگاه کنید. آیا این صورت یك‌زن سی‌وپنج ساله است ؟

آخرین شوهرم چند ماه پیش براثر افراط در الکل فوت کرد، ومن ماندم باتنهائی عمیقم و قطره‌های سوزان‌الکل!

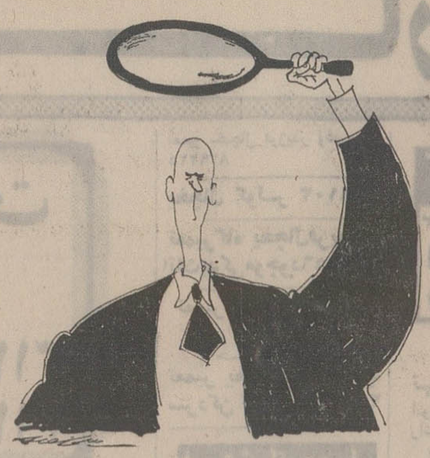

تست جدید برای خودشناسی بیشتر!

برای کسانی که ازدواج کرده‌اند و یا در آستانه ازدواج هستند دانستن نکات بسیاری لازم وضروری است تا با کمک آن کانون خانوادگی‌گرمی داشته‌باشند. بر اساس این نکات روانشناسان فرانسوی تست جالبی تهیه کرده‌اند که با پاسخ گفتن به آنها هر کس می‌تواند خود را بهترشناخته و در از میان بردن معایب اخلاقی خود بیشقدم شود.

برای پاسخ گفتن به این تست ، صادق باشیدو جواب صحیح بدهید تا خود را بیشتر شناخته باشید .

الف ـ میخواهید باهمسر یا نامزد خود به میهمانی بروید .

۱ـ سعی میکنید لباس مناسبی بپوشید ؟
۲ـ میگوئید من حوصله ندارم ؟
۳ـ بلافاصله با همان لباسی که بتن دارید راه می‌افتید ؟
۴ـ سعی میکنید همسر یا نامزدتان را از فکر میهمانی رفتن باز بدارید ؟

ب ـ همسر یا نامزدتان هدیه‌ای برای شما میخرد

۱ـ از او صمیمانه تشکر میکنید ؟
۲ـ به او میگوئید چرا ولخرجی کرده‌ای ؟
۳ـ از هدیه ایراد می‌گیرید ؟
۴ـ میگوئید پدرتان هم نظیر آنرا برایتان خریده است ؟

ج ـ همسر یا نامزدتان لباس نو پوشیده است

۱ـ از طرز دوخت ورنگ پارچه انتقاد می‌کنید ؟
۲ـ حسن سلیقه او را تبریک میگوئید ؟
۳ـ میگوئید چرا پارچه را با سلیقه شما انتخاب نکرده ؟
۴ـ آن را با لباس های پدر یا مادرتان مقایسه می‌کنید ؟

د ـ در یك محفل عمومی به اتفاق شرکت می‌کنید

۱ـ سعی می‌کنید بیشتر با دوستانتان باشید ؟
۲ـ از فرصت استفاده کرده و از او تقاضای خرید تازه‌ای میکنید ؟
۳ـ سعی می‌کنید نشان بدهید اورا دوست دارید ؟
۴ـ از طرز لباس پوشیدن دیگران انتقاد می‌کنید ؟

هـ ـ اوخیلی حسوداست

۱ـ سعی می‌کنیدحسادت او را تحریک کنید ؟
۲ـ او را بخاطرحسادتش ملامت می‌کنید ؟
۳ـ میگوئید چون حسود است دوستش دارید ؟
۴ـ میگوئید از دست حسادتهای او خسته‌شده‌اید؟

و ـ نامه‌ای برای او رسیده است

۱ـ آنرا بدون اجازه‌باز میکنید ؟
۲ـ آنرا باز کرده‌ودوباره می‌چسبانید ؟
۳ـ آنرادست نخورده‌روی میز کارش می‌گذارید ؟
۴ـ بعد از دو روز بیادتان می‌افتد که نامه‌ای برای او رسیده است ؟

ز ـ مادرش را خیلی دوست دارد

۱ـ سعی می‌کنید مادرش را تحقیر کنید ؟
۲ـ از دخالتهای مادرش گله می‌کنید ؟
۳ـ سعی می‌کنید شما هم در این علاقه و احترام شریک باشید ؟
۴ـ مرتب ازمادر خودتان تعریف می‌کنید ؟

به‌خودتان نمره بدهید

به سئوالات مثبت یا بلی نمره ۲۰ و به سئوالات‌منفی یا خیر نمره صفر بدهید . حالا نمره‌ها را با هم جمع کنید . اگر مجموع‌امتیازات شما به ۱۴۰ میرسد شما با قابلیت فوق العاده می‌توانید به‌خوشبختی‌زناشوئی برسید. شما از جمله‌انسان هائی هستید که با صمیمیت در کنار همسرخود بسر می‌برند و بدون خود خواهی وکبردرحفظ حریم‌خانوادگی میکوشند . شما میتوانید مطمئن باشید که هیچوقت اختلاف مهمی میان شما و همسرتان روی نمی‌دهد و عشق و ادب پیوسته زندگی شما را گرم نگاه می‌دارد .

اگر جمع امتیاز های‌شما میان ۶۰ تا ۱۳۵ است باید بسرعت در طرز رفتار و کردار خود تجدید نظرکنید. متاسفانه شما فوق‌العاده‌خود خواه و خود پسند هستید و بهمین جهت کمتر به فکر شریک زندگی خودمی‌افتید. اختلافاتی که گاه بیگاه‌میان شما و همسرتان رخ میدهد بخاطر طرز سلوک شماست.

اگر جمع امتیاز شمامیان ۲۰ تا ۶۰ است متاسفانه به پایان زندگی مشترکشما چندان مهلتی باقی نمانده است . شما چه در محیط کار و چه در میان خانواده انسانی بی ادب بی مبالات و سهل انگار هستید و اگر تاکنون زندگی مشترک شما پایدار مانده است بخاطر گذشت‌ها و فداکاریهای همسرتان میباشد .

اگر جمع امتیازشما میان صفر و بیست است ،تعجب میکنیم که چرا این تست‌را مورد توجه قرار داده‌اید‌چون شما بدون شک نمیتوانید انسان موفقی باشید .

شهر کودکان ، جوانان ، حتی سالمندان.
مینی سینی
بزودی در نیاوران ابتدای جاده لشکرك

حرفهای زنانه

«لیلی وژولیت» برخاستگان دونسل قدیم و امروز هستند که هردو به عاریت از داستان های لیلی و مجنون و رومئو ژولیت در خدمت شما هستند و هر شب برای گفتن حرفهائی دارند

کیف کشکولی

ژولیت ـ خبر داری ، دیشب منزل حمیده خانم‌محفل درویشی رو براه بود !

لیلی ـ یعنی چی ؟ مگر زنها هم درویش می‌شن ؟

ژولیت ـ چه جوری هم ! پری خانم چهار سال‌است چله می نشیندو حو حق می‌کشد !

لیلی ـ بحق چیز های هرگز نشنیده !

ژولیت ـ پس برایت تعریف کنم که فریده خانم ، یعنی یکی ازهمین درویشها که با به‌مال ومنال دنیا زده ، یك کیف ، به شارل ژوردان سفارش داده که شکل‌کشکوله !

لیلی ـ چه جالب .لابد از امسال کیف کشکولی مد می‌شه، ولی بهرحال‌قطب این درویشها، بایدهم شارل ـ ژوردان باشه !

آخرین خبر !

آخرین خبر حاکی است که لیلی نماینده نسل گذشته‌به رقابت با ژولیت مینی شورت داغ ، داغ، داغ پوشیده و گرمای چهل درجه تهران را بهانه قرار داده است !

توسعه درکارهای سرامیك‌های ظریف‌وقابل‌استفاده ـ همه‌گونه کوره‌ها باطرحهای مختلف تراك‌کوره‌های خیلی‌جدید ـ کوره‌های تونلی‌برای حرارت‌دادن محصولات آجر هائی بضخامت دیوار

محصول سالیانه	۵۵۲۰۰ تن
اندازه‌حرارت	۱۰۰۰درجه‌سانتیگراد
طول کوره	۱۳۶ متر
مصرف حرارت ویژه	Koal /Kg
سوخت	روغن ـ TM

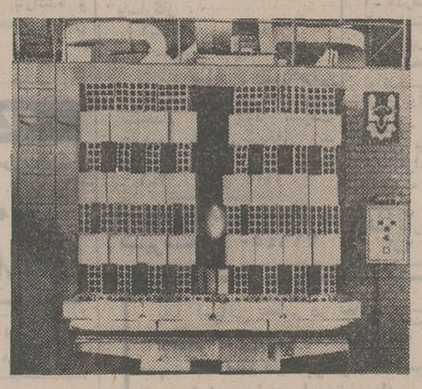

مانند سایر لوازم کوره‌این تونل حاصل چندین سال‌تجربه میباشد که در نتیجه تحقیقات مرتب وباتماس نزدیك با متخصصین درزمینه‌هائی عملی بدست آمده‌است ماباساختن کوره تونلها متوقف نشدیم چون بیش از ۲۰ سال است که مهندسین متخصص ما دستگاههائی طرح نموده‌که در آنها عامل حرارت بمنظور عملیات تکنیکی رابطه‌مهم آنرا تشکیل میدهد مانند کارهای سیمانی (طریقه محصول خشك‌وتی) کوره‌های آهکی (حرارت‌دادن ـ ریك‌های آهکی)
بنابراین بصرفه‌شماست که در مورد مسائل حرارتی با ما گواینوست‌مشورت‌فرمائید

نماینده انحصاری **شرکت تجارتی ایران‌واشکودا**
خیابان تخت‌جمشید ۱۶۲ تلفن ۸۲۵۳۶۰ ـ ۸۲۹۴۲۷
تلگرافی اشکودا ورکس

یونیورسال اویل پروداکتس کمپانی‌مقیم دس‌پلینس‌درامریکا

صاحب اختراع راجع به « طریقه الکیلاسیون» که در ایران تحت شماره ۷۱۶۹ به ثبت رسیده است . اجازه بهره‌برداری از اختراع مزبور را باشخاص ذینفع عرضه می نماید . برای کسب اطلاع بیشتر بدفتر حقوقی‌ر . آقابابیان و همکاران خیابان شاه‌کوچه نوبهار شماره ۱۸ مراجعه شود .

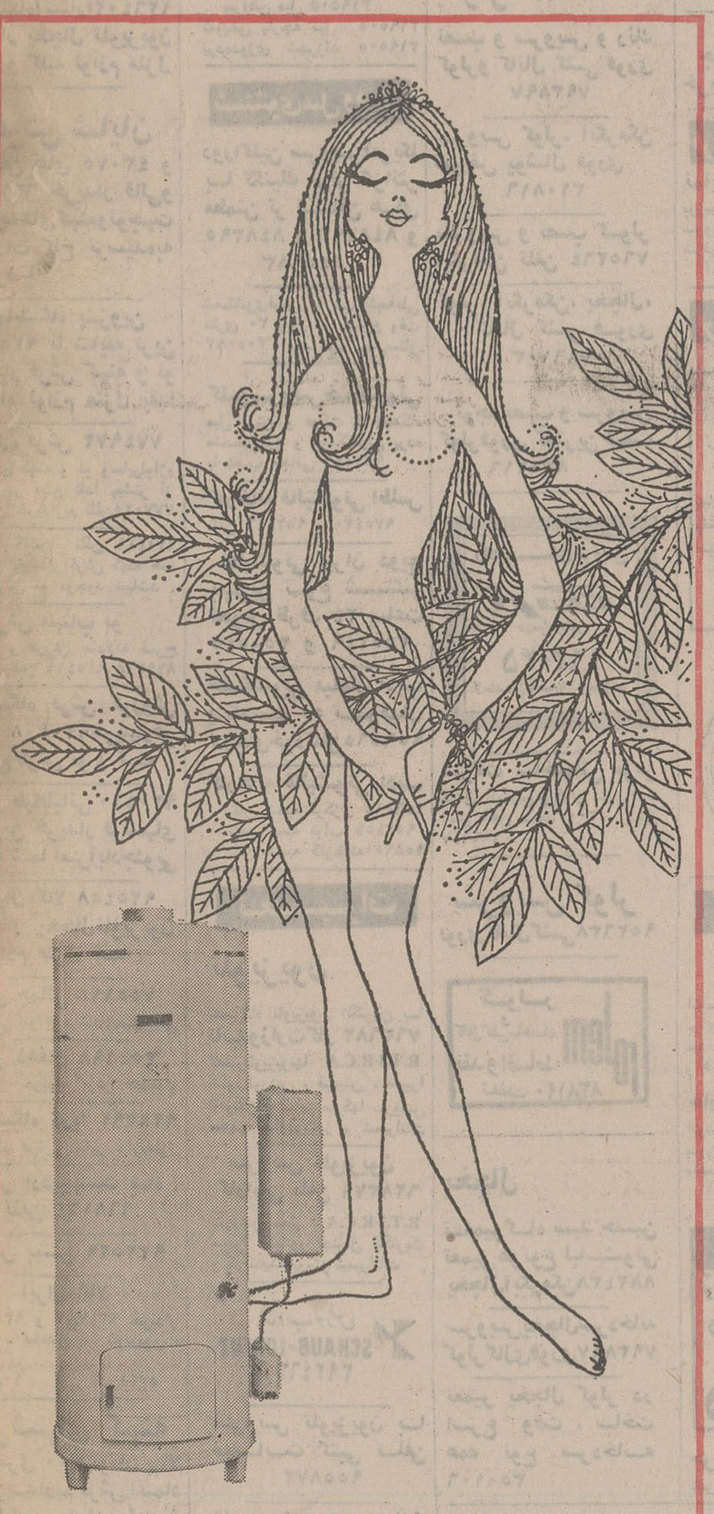

آبگرمکن لعابیت
ارینگ
نفت‌سوز و گازسوز بظرفیت ۳۰ تا ۵۰ گالن

خودکار است : وقتی حرارت آب بمیزان معین رسید و یا شعله گاز بعلتی خاموش شد، جریان نفت و گاز قطع میشود.
ضد زنگ است : مخزن آبگرمکن با لعاب محکمی پوشانده شده و هرگز زنگ نمیزند.
مطمئن است : مخزن داخلی در برابر فشار اضافی لوله کشی آب کاملا مقاوم بوده و به شیر اطمینان مجهز است.
زیباست : برنگهای سفید ـ فیروزه‌ای ـ لیموئی ساخته میشود و رنگ آن استحکام فوق‌العاده‌ای دارد.

KOMATSU
با تکنیك برتر و استحکام بیشتر

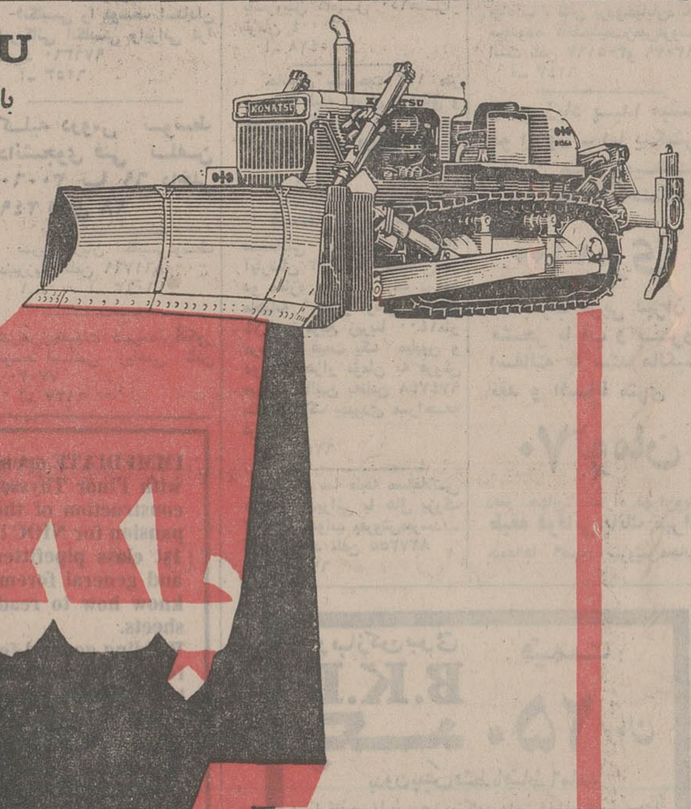

بلدوزر کوماتسو
دی ۱۵۵ آ
بقدرت ۳۲۰ اسب
با گریبکس اتوماتیك یادنده‌ای

نماینده انحصاری در ایران . **شرکت هاماراگ** با مسئولیت محدود
تهران ـ خیابان تخت طاوس شماره ۵ ساختمان آرك
تلفنهای ـ ۸۳۳۲۹۸ ـ ۹۹ و ۲۶ ـ ۲۵ ـ ۸۳۲۱۲۴
شعبه اهواز خیابان شش بهمن باغ معین خیابان بختیار تلفن ۲۲۱۹۲

نیازمندیهای شما

نیازمندیهای اطلاعات
تلفنی آگهی قبول میکند
تلفنهای ۳۱۱۲۲۴-۳۱۱۲۲۵
۳۱۱۲۲۹-۳۱۱۲۳۰

اثاثیه

خرید

بازرگانی فرش کیهان ۸۳۰۹۰۴ و ۸۲۳۷۷۶
خریدار نقدی همه رقم فرش کهنه و نو جهت صادرات روزولت میدان ۲۵ شهریور .

فروشگاه پروانه
فرشهای نو مخصوصا فرشهای کهنه و کلیه لوازم منزل شما را در اسرع وقت باکارشناسی کارآزموده خریداری مینمائیم تلفن های : ۳۱۹۶۳۳ و ۳۱۸۲۹۷

فروشگاه فرش آسیا
۹۲۵۱۰۲ و ۹۲۲۸۳۲ با سابقه ترین خریدار قالی وقالیچه های کهنه ونو یخچال برقی و نفتی تلویزیون بقیمت عادلانه

فروشگاه‌آستارا۹۲۶۴۰۲ خریدار یخچال تلویزیون فرش و کلیه لوازم منزل

فرش شایان
با تلفن های ۴۳۰۷۵ و ۶۶۱۰۶۹ خریدار قالی‌و قالیچه‌های‌کهنه‌ونوجهت صادرات کاخ نرسیده‌به شاهرضا

نمایشگاه پروین
۹۲۵۳۹۴ با سابقه ترین خریدار فرش کهنه و نو و تمام لوازم منزل نقدا

ایران فرش ۷۷۴۹۷۲
فرشهای کهنه و نو وسایرلوازم منزل بهر مبلغ نقدا بیشتر از سایرین خریداریم تلفن۷۷۷۰۲۵

فرش گلشن تلفن ۶۲۱۴۲۱ بهترین خریدار فرش کهنه همه رقم فرش نو موجود میباشد .

فرش مهتاب نو
خرید و فروش عادلانه فرح شمالی تلفن ۸۴۵۴۱۱و۸۴۹۳۶۸

فروشگاه فرش کوروش تلفن ۹۲۰۴۰۸خریدارهر نوع فرش نو و کهنه

فرش طباطبائی ۹۲۰۴۱۰ بهترین خریدار فرشهای کهنه شما امیرآبادجنوبی

جهان کالا ۹۲۵۴۵۸ خریدار یخچال‌تلویزیون و لوازم منزل شما .

فرش جمالی ۷۵۵۱۱۸ خریدار انواع فرشهای‌صادراتی

فرش دهقان ۳۵۴۱۹۸ بهترین خریدار فرش کهنه‌ونو

فروشگاه آریا ۹۲۹۳۹۳ خریدار فرش‌و سایر لوازم‌منزل

فرش اردیبهشت شاه تلفن ۶۶۸۱۶۴

فرش بینش ۹۳۲۵۲۹

ایران کالا
۹۳۸۰۶۱ و ۹۳۴۷۸۱ خریدار فرش ، یخچال ، تلویزیون ، مبلمان .
۱ـ۱۰ آ ـ ۵۳۴۸

فرشهای کهنه
از متری ۳۰۰ تومان ببالا خریداریم فرش اعتماد مقابل سینما مولن‌روژ تلفن ۷۵۸۳۷۰

فروشگاه فرش نادر
۳۵۲۳۶۶
بهترین خریدار فرشهای کهنه و نو جهت‌صادرات ویخچال تلویزیون وغیره

فرش قدس
۴۷۲۱۲ و ۶۶۴۴۷۹ بهترین خریدار فرش و لوازم منزل شما

فروش دست‌دوم
قابل توجه رستورانها و چلوکبابی ها
تعدادی میز و صندلی ولوستر فروشی تلفن ۶۶۰۰۲۷
آ ـ ۶۲۴۵

مبل ودکوراسیون
پیراهن مبل ۳۱۹۵۰۵
تعویض پارچه مبل ۳۱۹۵۰۵
پرده‌دوزی شهرزاد ۳۱۹۵۰۵

شستشوی مبل وفرش
دوراکلین سرویس‌آمریکا با تکنیك برتر گرانتر مطمئن تر تلفن های ۸۴۸۳۹۰ و ۸۴۸۳۹۶ و ۸۴۵۶۸۳

شستشوی‌فرش با ابچشمه‌علی متری ۳۰ ریال در اسرع وقت ۳۰۰۰۹۲ فرش بهارستان

کلین‌سرویس‌خشکشوئی
مبل فرش و موکت با دستگاه منحصربفرد و خشکشوئی پرده با نصب مجانی ۹۵۲۰۴۶

کارخانه قالیشوئی اطلس تلفن ۹۵۲۰۴۶ و ۹۷۵۴۳۰

قالیشوئی ایران دویچ بهترین نوع شستشو تحویل ظرف ۲۴ ساعت ۳۵۰۵۴۵ و ۳۵۵۱۴۹

خشکشوئی مبلمان ادیب یکدست ۵۰ تومان درجای‌خود تلفن ۹۵۶۵۶۵

کارخانه قالیشوئی ادیب
تلفن شعبه مرکزی ۹۵۶۵۶۵
تلفن شعبه نواب ۹۵۲۴۵۴
تلفن شعبه کارخانه ۹۵۸۹۵۰

تعمیرات

تلویزیون
تعمیرگاه تلویزیون الکترون با تائیدوزارت کار ۷۶۳۶۸۲
تعمیرتلویزیونها R.T.I-R.C.A شاوب‌لورنس ، فیلیپس ، سیرا تلفونکن و سایر مارکها سرویس مجهز سیاردرشهر و شمیرانات

سرویس تلویزیون گارانتی تلفن ۶۲۸۳۷۱
سرویس سیار R.T.I-R.C.A سیبرا مدیاتور جنرال الکتریك و گراندیك بویژه شمیرانات

شاوب لورنس
SCHAUB-LORENZ
۳۹۲۴۶۳

سرویس تلویزیون با ضمانت کتبی تلفن ۹۵۵۸۷۲

تلویزیون فوری در منزل تعمیر میشود ۹۶۰۵۴۶

ایران تلویزیون
تعمیرگاه مجهز تلویزیونهای
R.C.A.R.T.I.
شاوب‌لورنس ، دمونت، بلر ، گراندیك ،تلفنکن، وستینگهاوس ، فیلیپس سرویس سیارضمانتنامه
تلفن ۷۶۰۷۶۴

تعمیرگاه مجاز شماره ۱۵ شاوب لورنس باسرویس سیارفوری عباس آباد سه‌راه نظامی
تلفنهای ۸۴۴۲۵۱ ۸۵۰۸۵۱
SCHAUB-LORENZ

کولر
نصب و سرویس و رنگ کولرو کانال کشی فوری ۷۹۳۸۹۷

سرویس کولر. آبگرمکن تعویض پوشال فوری ۳۱۰۸۱۶

سرویس و نصب کولر آبگرمکن تلفن ۷۶۵۲۶۴

کولر، آبگرمکن، یخچال، کانال کشی فوری ۷۹۶۱۰۳

توجه نصب و سرویس کولرفوری کمترین قیمت ۸۳۰۲۱۶

راهنمای سرویس ارج
درسراسر کشور
۹۶۲۰۴۵
ازساعت ۷½ صبح تا ۷½ بعدازظهر

شرکت ساختمانی مرمر
کانال آلومینیومی‌کولر متری ۴۰۰ ریال آهن سفید ۳۰۰ ریال ۶۶۶۶۴۷

سرویس کولر
فوری کانال کشی ۹۵۲۶۳۸

کولر و کانال کشی ساختمان نقد و اقساط تلفن ۸۳۸۱۹۰

یخچال
تعمیرگاه سید حسین تعمیر هر نوع لباسشوئی یخچال‌آبگرمکن ۸۸۲۴۳۸

سرویس یخچال سردخانه کولر گازی فوری ۷۹۳۸۹۷

تعمیر یخچال کولر در اسرع وقت ، ساخت همه نوع سردخانه ۳۵۰۱۰۶

تعمیر یخچال مرزیدر وغیره ـ ۸۳۹۲۲۵

یخچال کولر ۷۹۶۱۰۳

تعمیرگاه یخچال فریجیدر اثاث یدکی موجود ۸۴۸۷۵۶

تعمیر یخچال ، کولر ۶۶۵۸۲۹

تعمیر یخچال کولر آب سردکن تلفن : ۳۰۵۴۵۳

فروش اتومبیل

پیکان
مدل ۵۱
پیکان مدل‌کار ۵۱ در حدود۲۰ هزار کیلومتر کارکرده رنگ آلبالوئی بارادیو فروشی . بعداز ظهرها با تلفن ۶۸۳۶۴۲ تماس حاصل شود .
آ ـ ۶۲۴۷

رنو
مدل ۶۷
برنك آبی خیلی تمیز به فروش میرسد قیمت ۱۱۲۰۰ تومان تلفن ۷۵۶۱۸۲

بی. ام. و
مدل ۷۱
یك دستگاه ماشین بی. ام. و ۲۰۰۲مدل۷۱ بفروش میرسد تلفن ۲۹۹۵۷

مینی‌وان
مدل ۶۶
یکدستگاه‌اتومبیل‌مینی‌وان‌مدل۶۶ بسیار تمیز فروشی ۵۳۳۳۴۱
آ ـ ۶۱۲۸

خرید
جیپ وانت و لندرور خریداریم ۵۳۹۸۲۹

فروشگاههای اتومبیل
نمایشگاه اتومبیل عامری
بورس معاملات‌تاکسی و تاکسی سرویس و انواع اتومبیلهاشوش شرقی تلفن ۲۸۵۹۵
آ ـ ۶۱۵۲

برای اتومبیل شما
اتو اسپرت
نمایندگی BMW 2002 TII
نمایندگی انواع پرژکتورهای برش وهلا پخش انواع لاستیکهای رادیال رنگیهای اسپرت اتومبیل پخش لوازم ایمنی اتومبیل
کاخ شمالی نبش خیابان زرتشت
تلفن ۶۲۴۵۹۱

آب مقطر ۲۳۴۸۴

کرایه
اتو لوکس
اتومبیلهای تشریفاتی با راننده برای داخل و خارج از تهران میدان فردوسی تلفن ۸۲۱۲۷۰ و ۸۲۶۶۰۵

خاور تاکسی ۸۴۹۳۲۵
اتومبیلهای کرایه باراننده و بدون راننده فرح جنوبی‌خیابان منصور .
آ ـ ۵۱۷۶

ILAS
اتوبوس ومینی بوس دربست
۹۷۰۸۱۴
۹۷۸۸۱۵

جرثقیل بابك آیزنهاور
تلفن ۹۷۸۰۸۰ و ۹۵۹۵۸۸

کالج بار
بارکش شهر وحومه
۶۶۱۱۱۱
۴۱۱۱۱

تهران توریست تاکسی
اتومبیلهای مدرن‌با راننده‌وبدون راننده در ۲۴ ساعت
یوسف‌آباد ۶۳۳۹۹۵
آ ـ ۵۶۴۶

جرثقیل وتریلی توانا
۹۵۲۱۸۰-۹۵۴۰۹۱

مورد نیاز
بچنددستگاه‌وانت‌نیسان مدل ۷۰ ببالا بدون راننده برای شرکت خارجی نیازمندیم تلفن ۸۴۴۰۰۳

ماشین آلات
ماشین آلات دست دوه راه سازی
کوماتسو
KOMATSU
را خریداریم به تلفن ۹۵۹۸۲۷ مراجعه نمائید

استخدام

انتخاب مشاور بیمه
بتعدادی افراد فعال که دارای ضمانت کافی ـ تحصیلات عالی خوش تیپ و اجتماعی و طالب درآمدی حداقل ۲۰ هزار ریال هستند نیازمندیم .
نشانی : جاده قدیم شمیران شماره ۲۸۰ روبروی سینما ریولی‌ساختمان خوشخواب‌طبقه سوم (امین) نمایندگی کل
آ ـ ۵۳۸۸

آگهی استخدام
شرکت تریبیت واحد نوبیدی‌در تهران حسابدار تمام وقت جهت تصدی امور حسابداری با مشخصات زیر استخدام میکند:
۱ـ داشتن سابقه کار واطلاعات کافی‌درمورد‌حسابداری تجارتی و صنعتی .
۲ـ ملیت : ایرانی .
۳ـ سن : ۳۰الی ۴۵ سال .
۴ـ معافیت دائم‌ازخدمت‌زیرپرچم
واجدین شرایط برای تعیین وقت مصاحبه به شماره های ۸۲۵۲۰۵ـ۶ تلفن فرمایند.
۱ـ۲ آ ـ ۵۹۸۹

ژورنال دوتهران چند جوان فرانسه‌دان را برای خبرنگاری استخدام میکند . داوطلبان از ساعت ۷تا۸ بعدازظهر به دفتر هیئت تحریریه آن روزنامه اطلاعات مراجعه کنند .
۱ـ۳ آ ـ ۲۰۳۸۰

درمانگاه مرکزی نارمك بەدو نفر بهیارنیازمندیم تلفن ۷۹۰۴۳۶

به یکنفر تحصیلدار با ضامن معتبر و باموتورسیکلت‌نیازمندیم اول مجیدیه شرکت پاسارگاز .
۱ـ۲ آ ـ ۶۱۱۱۸

دوشیزه یا بانوی وارد به امور صندوقداری با ضامن‌معتبر نیازمندیم ، اول مجیدیه شرکت پاسارگاز .
۱ـ۲ آ ـ ۶۱۱۷

کارمند مسلط به امورگمرکی دارای کارت مقدمی تمام وقت ستخدام می شود بشرکت چاردیوار خیابان کریمخان زند ساختمان آ ـ آ ـ گ‌سراجعه‌فرمائید
۱ـ۲ آ ـ ۶۱۲۴

داروساز جهت تهران و شهرستانها ۳۱۶۴۵۰

منشی
دوشیزه و یا بانو با تجربه‌کامل در امور منشیگری و آشنا بزبان انگلیسی برای خدمت تمام‌وقت (صبح‌و عصر) استخدام میشود. تلفن ۶۳۷۱۴۳ و ۶۳۸۲۴۹
آ ـ ۵۹۸۸

موسسه مترو
یکنفردوشیزه خوش‌تیپ و خوش‌بیان جهت‌ماشین نویسی فارسی و لاتین ویك نفرویزیتور باحقوق مکفی استخدام میکند طالبین بشماره تلفن ۹۲۹۸۰۴ از ساعت ۶ الی ۷ بعد از ظهر تماس بگیرید .

به چندنفر دوشیزه یا بانوی مسلط به ماشین‌نویسی فارسی و لاتین دفترداری وبایگانی با حداقل دیپلم کامل‌متوسطه برای کار تمام وقت دوسره استخدام میشوند،اشخاص واجد شرایط مشخصات کامل خود را ضمن تعیین حقوق درخواستی بنشانی صندوق پستی ۷۴۶ ارسال‌دارند
آ ـ ۵۸۱۲

آگهی استخدام
شرکت زمینه ۲نفر حسابدار با حداقل دو سال سابقه کار در امر حسابداری و داشتن مدرك تحصیلی دیپلم کامل متوسطه استخدام می نماید . داوطلبان به شرکت‌زمینه‌خیابان کاخ نبش بزرگمهر شماره ۱۴۱ مراجعه نمایند .
۱ـ۲ آ ـ ۲۱۱۶۰

بدو نفر دوشیزه وارد به زبان انگلیسی برای صبح و یا بعد از ظهر جهت کار های دفتری و جواب بتلفن نیازمندیم ۹۳۶۱۸۱

بیك نفر دوشیزه یا بانو که تحصیلاتش ۱ زسیکل بالا باشد نیازمندیم تلفن ۶۳۷۵۳۵

به دو نفر جوشکار که وارد به امور جوشکاری دستگاه های شن وماسه و کوبیت و سنك شکن باشند و همچنین به یك برقکار شبانه وارد به اموردستگاه های‌صنعتی نیازمندیم تلفن ۹۶۳۹۰۴

یك شرکت بزرك تولیدی
بیکنفر حسابدار انبار باشرایط زیر نیازمند است .
۱ـ سابقه کار حداقل یکسال .
۲ـ داشتن دیپلم متوسطه .
۳ـ داشتن معافی دائم یا خاتمه خدمت .
۴ـ سن حداکثر ۳۰ سال .
لطفا بادردست داشتن مدارك لازم از ساعت ۸ صبح الی ۱ بعدازظهر به خیابان کورش‌کبیر روبروی ستاد بزرگ ساختمان مینا تلفن ۸۴۱۰۵۸ و ۸۴۸۷۵۱ مراجعه فرمائید .
آ ـ ۲۱۰۷۴

آگهی استخدام
انجمن توان‌بخشی جهت‌خدمت در مرکز آموزشی‌کورس‌بیکنفر تکنیسین برق که دارای‌شرایط مشروحه در زیر :
۱ـ دیپلم کامل هنرستان‌صنعتی دررشته برق .
۲ـ آشنائی کامل‌بزبان‌انگلیسی. باشد نیازمند است افراد واجد شرایط میتوانندتاتاریخ۵ر۴ر۵۲ در ساعات اداری به کارگزینی انجمن واقع‌در خیابان‌شاهرضا بین کالج وویلا خیابان سرشار پلاك ۳۴ مراجعه نمایند .
۱ـ۳ آ ـ ۲۱۰۶۰

آگهی استخدام
تعدادی نگهبان وخدمتگزارزن که دارای شرایط زیر باشند .
۱ـ مدرك پایان دوره ابتدائی .
۲ـ داشتن گواهی انجام خدمت نظام (برای‌نگهبان) .
جهت خدمت در بیمارستان توانبخشی شفایحیائیان‌موردنیاز است داوطلبان واجد شرایط میتوانند درساعات اداری بکارگزینی بیمارستان واقع‌درسه‌راه ژاله مراجعه نمایند . کسانیکه دوره های مخصوص نگهبانی را گذرانده باشند حق تقدم دارند .
۱ـ۲ آ ـ ۲۱۱۱۴

کارخانه ایران نانك
تعدادی کارگر ورزیده جوشکار جهت تانکسازی مورد احتیاج است‌تلفن ۹۰۴۵۲۶آدرس‌سه‌راه آذری اول‌خیابان‌مهرآبادجنوبی
آ ـ ۶۱۸۹

عده‌ای فروشنده زن و مرد مورد نیاز است آدرس خیابان وصال شیرازی‌شماره۱۸طبقه‌دوم
آ ـ ۶۱۸۶

فابریك‌لنت
بتعدادی کارگر جوان نیازمند استتهران‌نو سیمتری‌وثوق‌جنب بانك ملی .
آ ـ ۶۱۹۶

بچندنفر کارگر جوشکارواسکلت ساز باحداقل سه سال‌سابقه‌کار نیازمندیم داوطلبان بتلفن ـ ۸۲۶۰۱۰ مراجعه نمایند .
آ ـ ۶۱۹۱

دیپلمه مرد استخدام میشود
تلفن ۸۳۴۷۷۹
آ ـ ۶۲۳۱

شرکت روشنائی جار استخدام میکند
راننده دوهمگانی دارای چهار سال سابقه ـ وردست فلزکار ـ ورق‌کار ـ برشکاروردست‌آهنگر وردست جوشکار کاربیت و گاز متقاضیان به آدرس خیابان‌قدیم شمیران بالاتر از سینمامولن‌روژ پلاك ۵۲۳ مراجعه نمایند .
آ ـ ۶۲۳۷

استخدام مهندس راه‌وساختمان یك شرکت ساختمانی برای‌کار در شمال احتیاج به یك نفر مهندس راه و ساختمان دارد ـ لطفا باتلفن‌های ۷۵۶۷۱۰ ـ ۷۵۶۸۴۳ تماس گرفته شود.
آ ـ ۲۰۵۴۸

استخدام مترور ساختمان یك شرکت ساختمانی برای کار در شمال احتیاج بیك نفر مترور با تجربه دارد .واجدین شرایط با تلفن‌های ۷۵۶۷۱۰ ـ ۷۵۶۸۴۳ تماس بگیرند .
آ ـ ۲۰۵۴۶

دو نفر دوشیزه یا بانوی‌ماشین نویس استخدام میشوند تلفن ۳۱۰۸۴۱
آ ـ ۶۱۷۷

بیکنفر سکرتر نیاز مندیم جاده‌قدیم شمیران اول‌ملك‌جنب شرکت تعاونی نانوایان شماره۶
آ ـ ۵۹۰۴

۱۶ نفر دیپلمه
پس از دیدن یکدوره یکماهه کارآموزی حسابداری، دفترداری دوبل مشغول بکار خواهند شد تلفن ۳۱۴۰۴۰
آ ـ ۵۸۴۱

کار و آموزش
۲۵ نفر علاقمند به کار رادیو تلویزیون . نقشه‌کشی . برق. فشار قوی . یخچال‌وکولرپس‌از یکدوره کوتاه آموزشی به کار مشغول میشوند پهلوی ـ نبش هرامی‌تلفن ۶۶۳۷۶۰و ۴۹۴۹۴

جویای کار
راننده پایه ۲ همگانی
جویای کار تلفن ۳۱۱۲۳۱ راهنمای ۸۵۸ روزنامه‌اطلاعات
آ ـ ۶۱۲۵

لیسانسیه حسابداری با ۹ سال سابقه برای بعد از ظهرها از ساعت ۴ به بعد در موسسات تجاری و صنعتی‌تلفن ۳۱۱۲۳۱ راهنمای ۸۵۵ روزنامه اطلاعات
آ ـ ۶۰۰۵

دفتردار ۴۷ ساله که به امور بایگانی نیز وارد میباشد با۳۵ سال حسن سابقه از ساعت ۴ الی ۲۱ بعد از ظهر جویای کار است تلفن ۳۱۱۲۳۱ راهنمای ۸۲۰ روزنامه اطلاعات
آ ـ ۶۲۷۱

دانشجوی سال دوم حسابداری آماده تدریس در رشته های فیزیك ـ انگلیسی ـ وریاضیات تجدیدی و تقویتی حسین‌پور تلفن ۹۵۵۲۲۹
۱ـ۲ آ ـ ۶۱۵۹

آموزشگاهها
آموزشگاه‌رادیو‌تلویزیون
افشار
با تائید وزارت کار گواهی تخصصی میدهد خیابان شهناز شماره ۱۱۷ تلفن ۷۶۳۷۴۴

ماشین نویسی
بیژن همتاندارد
میتوانید امتحان کنیدمیدان ژاله تلفن ۳۱۸۳۸۴

تعلیم پیانو، گیتار، ارگ
نقاشی ، زبان انگلیسی وفرانسه توسط استادان باسابقه‌درمنزل خودتان تلفن ۶۶۲۳۵۸
۱ـ۲۰ آ ـ ۴۸۰۵

تعلیم رانندگی
هنرستان فنی پرستو
مرکز اموزش صحیح رانندگی ومکانیکی ترافیك مجهز به بهترین ومدرنترین‌وسایل‌آموزش با مربیان ورزیده وبدون اتلاف وقت باهزینه کم نشانی چهارراه گمرك شاهپور تلفن ۲۳۹۱۶

تدریس خصوصی
انگلیسی توسط
MRS. GANE
تلفن ۹۳۶۱۸۱

فرانسه توسط
MRS. CHRISTINE
تلفن ۹۳۶۱۸۱

ریاضی‌فیزیك شیمی‌در ده جلسه توسط دانشجویان سال چهارم دانشکده‌پلی تکنیك‌تهران با چهار سال سابقه تدریس خصوصی و دبیرستان باتضمین‌قبولی تلفن ۳۵۴۶۹۲

انگلیسی
رادر مدت کوتاهی بامتد صحیح در کلاسهای ترم
تابستانی بیاموزیدجهت‌نامنویسی هرچه زودتر تا پانزدهم تیر ماه به آموزشگاه انصاری سعدی شمالی مقابل بیمه ایران مراجعه فرمائید تلفن ۳۰۱۵۸۶
۱ـ۳ آ ـ ۶۱۸۷

انگلیسی را توسط استادان امریکائی انگلیسی وایرانی فرا گیرید ۹۷۶۳۶۰
آ ـ ۶۲۵۳

کلیه دروس توسط دانشجوی فنی تلفن ۳۰۰۶۰ تا ۶۹ داخلی ۲۴۹ اطاق ۲۸

تدریس زبان انگلیسی‌توسط دبیرزبان تلفن ۸۶۱۷۶۹
۱ـ۲ آ ـ ۶۰۶۳

تدریس‌ریاضیات دبیرستان‌کنکور توسط لیسانس ریاضی تلفن ۷۷۰۳۰۰
آ ـ ۶۱۳۷

ریاضیات فیزیك شیمی
تضمین‌سیکل‌اول و دوم۶۶۳۰۳۴
آ ـ ۵۷۹۷

تدریس حسابداری توسط لیسانسیه باسابقه‌درآموزشگاهها ومنازل راهنمای ۸۵۴ روزنامه اطلاعات تلفن ۳۱۱۲۳۱
۱ـ۲ آ ـ ۶۰۰۳

پانسیون
پانسیون مینا
مخصوص دختران دانشجو و کارمند آماده پذیرائی تلفن ۸۴۷۹۸۱

املاك‌ومستغلات

فروش

خانه فروشی

ویلا و مستغلات فروشی
۶۰۰هزارتومان ببالا ۸۴۴۹۷۳
۱ـ۳ آ ـ ۵۶۱۶

خانه ویلائی و مستغلاتی ۶۶۳۰۷۴

داودیه
مستغلات شخصی مهندسی نوساز چهار طبقه پنج اطاقی شوفاژ کولر تلفن ۵۳۰ مترزمین ۱۰۰۰ متر بنا یك‌میلیون و دویست هزار تومان نقد و معاوضه تلفن ۳۱۰۱۶۹

خیابان تکش سه طبقه دوازده اطاقه باتلفن در ۴۰۰ مترزمین ۳۱۹۷۸۴ بنگاه کوشان .
آ ـ ۲۱۰۶۶

میفروشیم بنای سه طبقه مشتمل بردوازده آپارتمان یك اطاقه و دواطاقه در۲۰۰متر زمین ـ ۳۱۹۷۸۴ بنگاه کوشان .
آ ـ ۲۱۰۶۴

خانه‌ای بمساحت
۲۵۰ متر باهفت اتاق ودواتاق مجزا برای خدمتکار دارای آب وبرق وتلفن وکولر بدون واسطه خیابان فروردین بفروش‌میرسد تلفن ۴۰۸۹۰
آ ـ ۶۱۸۵

عباس‌آبادخیابان‌مهناز‌یکدستگاه منزل دوطبقه شمالی ۲۱۰متر با کلیه وسائل بقیمت مناسب بعلت مسافرت بفروش میرسد تلفن ـ ۸۴۴۰۰۳
آ ـ ۶۲۲۵

شاه‌عباس
مستغلات چهار طبقه شوفاژ کولر تلفن هر دستگاه مستغل قیمت هفتصد هزارتومان تلفن ۳۱۰۱۶۸

مستغل عالی باقساط یکساله
تهران‌نو ۳۶۰متر۳طبقه۱۲اطاق باسرویس کامل ۶۵۰هزار تومان تلفن ۳۰۰۰۴
آ ـ ۵۴۲۸

خانه‌ای بمساحت ۱۰۲ متر مربع ۳ طبقه دارای ۵ اطاق و سرویس کامل با تلفن واقع‌در دروازه شمیران فروشی تلفن ـ ۷۶۲۲۱۲
آ ـ ۶۱۹۴

مستغلاتی فروشی
مستغلاتی شمل ۸ دستگاه آپارتمان ۳ اطاقه شخصی‌ساز دو مغازه بسیار بزرگ درآمد ماهیانه ۹ هزار تومان مساحت ۳۶۴ مترمربع زیربنا ۱۴۰۰متر مربع به قیمت یک میلیون و دویست هزار تومان به فروش میرسد طالبین به‌تلفن ۹۷۴۷۴۸ بنگاه املاك بهبودی مراجعه فرمایند .
آ ـ ۶۲۴۲

خانه‌ای سه طبقه مستغلاتی هرطبقه پذیرائی با هال بزرگ ۲ اطاق خواب بفروش‌میرسد . کریمخان‌زند تلفن ۸۲۷۳۵۵
آ ـ ۶۲۵۰

حوالی میدان ۲۵ شهریور خانه‌ای ۲ طبقه‌شمالی‌مستغلاتی بدون واسطه فروشی تلفن ـ ۸۳۴۷۱۳
آ ـ ۶۲۱۳

خانه های ویلائی و مستغلاتی در خیابانهای پهلوی و جردن و امیر‌آبادو سید خندان موجود ۶۳۱۵۲۴

یکدستگاه اپارتمان واقع در خیابان پهلوی ایستگاه محمودیه بفروش میرسد . بعد از ظهرها به تلفن ۸۹۲۷۲۴ مراجعه فرمایند.
آ ـ ۲۰۵۳۸

آپارتمان فروشی در بهترین نقطه امیرآباد
۳اطاقه و ۴ اطاقه باآسانسورو شوفاژ ۱۸۰ الی ۲۳۰هزارتومان بفروش میرسد تلفن ۶۳۲۸۳۴
آ ـ ۶۲۲۴ ۱ـ۱۰

ویلا فروشی
در تهران پارس ویلاهای ارزان قیمت ۷۸۰۰۶۱

باغ فروشی
باغفروشی در میگون بمساحت ۱۱۰۰۰مترمربع‌طالبین باتلفن ۶۸۷۹۴۸ تماس حاصل نمایند .
۱ـ۲ آ ـ ۲۱۰۵۴

زمین فروشی
قطعات ۱۲۰متری و۱۵۰ متری خیابان خراسان متری ۱۲تومان آیزنهاور اول جیحون املاك آریا ۹۶۰۱۱۱

مقایسه کنید بعداانتخاب‌نمائید
زمین با آب لوله‌کشی و درختکاری و آسفالت خیابانها در بهترین‌منطقه واقع در
الهیه کرج
کیلو متر ۱۲ بر جاده کرج ـ قزوین
تلفن ۷۷۵۰۰۲
۷۷۲۵۰۴

آماده‌برای انباریاکارخانه
زمینی محصوربه‌مساحت۲۳۰۰۰ متر دارای ۳۰۰۰ مترسالن‌فلزی وحدود ۶۰۰۰ متر ساختمان مختلف (سالن ، انبار، دفتر) پست فشار قوی اختصاصی ، چاه‌آب ، تلفن بردوخیابان‌داخل محدوده فقط‌بقیمت‌زمین‌فروشی است تلفن ۳۰۵۱۶۷و ۳۹۳۰۷۹
آ ـ ۶۲۴۳

زمین زیاد پیدا میشه تو ایرون ـ اما یکیش زمین ما نمیشه زمین های ساختمانی
۱۰۰متری
جنوب غربی تهران مشجر با آب و برق اسفالته با سند مالکیت نقد و اقساط متری
۷۰تومان
دفتر جهان ـ سه‌راه تهرانویلا طبقه فوقانی بانك تهران جمعه‌ها ۹صبح سرویس‌مجانی

دربازکن برقی
B.K.D
بکد
قیمت : ۲۵۰ تومان
بدون پیش‌قسط باقساط ۶ ماهه
بوسیله تلفن سفارش دهید دستگاه درمدت ۴ ساعت نصب وتحویل میگردد
تلفنهای دفتر فروش : ۶۸۱۰۱۱ الی ۶۸۱۰۱۵
نماینده انحصاری و مرکز فروش : شرکت بکد الکتریك ـ پهلوی مقابل پارك ساعی ۶۸۰

MANAGER OF LARGE FIELD FORCE

World wide pharmaceutical companys seeks experienced field sales manager to be responsible for large sales force.
The candidates must have a proven record of success in this field. Salary and fringe benefits will be in accordance with the experience of the candidate and the position offered. A good knowledge of the English or French language is necessary.
Please write in confidence to the Managing Director of AMIN & Co., P.O. Box 12-1116, who is advising on the selection and will deal with your application in strict confidence.

IMMEDIATE openings for employment: with Fluor Thyssen joint venture in the construction of the Tehran Refinery expansion for NIOC in Rey.
1st class pipefitters, pushers, foreman and general foreman in piping — must know how to read drawings and spool sheets.
Welding general foreman and welding foreman — must be qualified on "ASME" boiler and vessel welding.
Engineering clerk to file drawings and spool sheets and general office work.
Draftsman — must know how to spool from drawings and be familiar with pipe material and takeoff.
Carpenters — experienced in heavy construction industrial forming.
Carpenters supervisors — experienced in heavy construction carpenter work, preferably in refinery construction.
Please apply at construction site in Rey, adjacent to NIOC Tehran Refinery at Fluor Thyssen joint venture or send application to P.O. Box 748, Tehran.
ATTN: Mr. Rabell.

به تعدادی راننده با گواهینامه پایه دوم همگانی و حداقل یکسال سابقه رانندگی در شهر معاف ازخدمت وبا سواد جهت توزیع کالای یك‌کارخانه تولیدی مورد نیاز میباشد .
واجدین شرایط به‌جاده قدیم‌کرج مقابل هلیکوپتر سازی ایران انتهای خیابان کارتن سازی شرکت سهامی آردل مراجعه فرمائید

یك کمپانی عظیم در جاده کرج جهت توسعه کارخانه و لابراتوار احتیاج به یکنفر آنالیست جهت اشتغال در لابراتوار با شرایط زیر دارد :
۱ ـ دارا بودن دیپلم متوسطه
۲ ـ برگ خاتمه خدمت یا معافیت‌دائم غیر پزشکی
۳ ـ سن ۲۸ ـ ۲۰
۴ ـ داشتن سابقه کاروتجربه به کاری مطرح نیست
علاقمندان میتوانند درخواست خود را به‌آدرس تهران ـ صندوق پستی شماره ۲۵۳۱ ارسال دارند .
لطفا حداقل حقوق درخواستی درنامه ذکر گردد.

WANTED
By well known Industrial Company, experienced EXECUTIVE SECRETARY with excellent knowledge of English and/or French and Persian. Good salary in accordance with qualifications. Please apply to P.O. Box 443, Tehran.

برادران گلپایگانی
نمایندگی مجاز فروش محصولات بنز ایران ناسیونال
وانت ۵۰۸ ـ انواع مینی بوس بنز ۳۰۹
آمبولانس ۳۰۹ ـ انواع اتوبوس بنز ۳۰۲
تلفن های نمایشگاه ۵۳۶۳۰۱ ـ ۲۷۹۰۰

خانه نئون
زیر نظر متخصصین فن عالیترین تابلو های نئون پلاستیك‌و نئون دکوری رابا چراغهای‌سقفی تقدیم میدارد تلفن ۷۵۲۹۸۰

اتحادیه صنف کفاش
بیك‌نفر شخص وارد‌به امور دفترداری وکارگزینی برای تصدی ریاست دفتری نیازمند است .
واجدین شرایط به تلفن ۳۱۲۵۰۶ مراجعه نمایند .

تلفن‌های اتوماتیك پخش ایران گاز
۸۲۷۱۳۱-۳۹
۸۳۰۰۱۱-۱۷

نیازمندیهای شما

کنار دریا
زمین های ۴۰۰ الی ۶۰۰ و ۱۰۰۰ الی ۵۰۰۰ متری وبزرگتر باسند مالکیت بین چالوس و متلقو ورامسر بفروش میرسد ۸۳۰۳۴۸
۱ـ۳ آـ ۶۲۴۹

قطعات زمین سیاهکلان بانگور درمکرج خریداریم تلفن ۵۳۶۵۶۰
۱ـ۲ آـ ۶۱۹۲

استثنائی
زمین د ربهترین نقطه کرج نزدیك به تهران ۹ کیلو متری جاده کرج شاهدشت مرغوب خوش آب و هوا به قطعات ۱۰۰۰ متری تفکیك شده
متری ۱۸ تومان
دفتر درخشان ۹۷۴۴۳۰

اکازیون
زمین تفکیك شده با سند مالکیت به قطعات ۱۲۰ متری ، ۱۴۰ متری و ۲۰۰ متری شمال و جنوب جاده ۴۵ متری آسفالته خیابان خراسان بفروش میرسد . برای کسب اطلاعات بیشتر با تلفن ۹۲۶۴۳۱ تماس بگیرید .

جاده آبعلی
زمین در منطقه صنعتی بفروش میرسد تلفن ۷۸۲۴۱۹

فروش سرقفلی
مغازه واگذاری
یکباب مغازه ساندویچ‌فروشی دودهنه بازیرزمین بزرگ باکلیه وسایل وتجهیزات بقیمت بسیار مناسب بفروش میرسد نارمك جنب دانشکده علم‌وصنعت مقابل انیورسال .
آـ ۵۶۲۹

نرسیده بمیدان راه‌آهن‌مقابل سینما پرسپولیس ۳ باب مغازه واگذارمیشود تلفن ۴۳۴۶۹
آـ ۵۸۹۷

۲باب مغازه ۶۰ متر کوچه خروجی سینما مهتاب واگذاری ۴۶۲۵۱
۱ـ۲ آـ ۶۰۰۸

دبستانی در شمال تهران واگذار میشود بتلفن ۹۲۲۳۰۳ مراجعه نمائید .
آـ ۶۲۵۲

خیابان نظام‌آباد
میدان محمدرضاشاه‌بازارکورش آپارتمان واطاقها برای مطب و محل کار وهمچنین مغازه های همکف واگذار میشود تلفن ـ ۸۴۵۷۸۷
آـ ۶۲۱۵

در بهترین نقطه تهران
بهترین سینما
با مستغلات یکجا و یاجداگانه نقد و اقساط به فروش‌میرسد . خریداران میتوانند سینما را تبدیل به فروشگاه یا غیرسینمایند تلفن‌های ۳۱۰۱۶۸ و ۳۱۰۱۶۹
آـ ۶۱۳۸

اجاره‌داده‌میشود
آپارتمان اجاره
حوالی میدان ونك
آپارتمانهای ۵ و ۶ اطاقه‌اجاره از ۲ هزار تومان ببالا تلفن ۸۲۵۳۱۴ موسسه امین
آـ ۵۵۹۲

در مدتی کمتر از یك‌روز
آپارتمانهای موردنیاز خود را خواهید یافت کافی است باتلفن ۸۲۵۳۱۴ تماس‌بگیریدموسسه امین .
آـ ۵۹۱۲ ۱ـ۲

فقط‌به سازمانهای دولتی و شرکتها یك دستگاه آپارتمان چهار طبقه نو ساز اجاره میدهیم ،تلفن ۸۳۶۴۳۵

یکدستگاه آپارتمان
در طبقه همکف دارای سه‌اطاق ۲هال ـ تلفن مستقل ـ شوفاژ ـ کولر ـ با تمام لوازم واثاثه‌جهت دفترکار واگذار میشود . خیابان فرح‌جنوبی ـ خیابان کیهان ـ ۱۶ر۱ تلفن ۸۵۰۰۰۵
۱ـ۲ آـ ۲۰۷۹۸

آپارتمان‌هم کف ۵ اطاق هال سرویس کامل تلفن مستقل‌شوفاژ کولر حیاط بزرگ‌پارکینگ‌واقع درکاخ شمالی‌نبش‌کوچه‌خورشید شماره ۳۶ تلفن ۶۲۳۸۷۵
آـ ۶۲۰۰

خیابان روزولت کوچه سلیم
آپارتمان‌چهار اطاقه با هال سرویس کامل کولر تلفن مستقل اجاره تلفن ۵۲۹۸۲ ۷
آـ ۶۰۶۶

ساختمان اجاره
ساختمان اجاره
۲۴ اسفند قواره دوم ازبرمیدان ۲۰ اطاق بزرگ سه توالت و دستشوئی‌وسه هال بسیاربزرگ در سه طبقه آب برق تلفن‌وکولر برای هر منظوراجاره‌داده‌میشود تلفن ۳۱۲۸۰۴
آـ ۵۸۱۱

۴ دستگاه ساختمان
با وسایل کامل سرویس وشوفاژ دارای ۲ اطاق بزرگ و هال برای مطب یا دفترکار مجهز ـ زیرزمینی بامساحت ۲۰۰ مترپا سرویس کامل از ساعت ۳ الی ۷ بعد از ظهر ـ ۶۶۴۲۴۱ سوم اسفند

اطاق اجاره
مقابل دانشگاه ۷۶۳۲۲۰
۱ـ۵ آـ ۶۲۳۳

عمارت ۱۰۵ اطاقی
یکدستگاه عمارت ۵ طبقه دارای دودیك شوفاژ و دو دستگاه آسانسور ۶ نفری چهاردستگاه تلفن واقع درتقاطع آیزنهاور و اسکندری اجاره داده میشوددر محل به آقای معمار خلیلی مراجعه فرمائید .
آـ ۶۲۱۱

ویلا اجاره
ویلا دریاکنار
برای اجاره کوتاه مدت و یا طویل‌المدت آماده میباشد تلفن ۶۶۸۲۰۳ عصر ها

نیازمندیهای اجاره
سازمان نیازمندیهای خارجیان
خانه‌شمارا اجاره میدهد
۸۲۳۱۵۵ ۸۲۸۱۰۹ ۸۲۳۹۳۹

آژانس امپایر ۷۷۷۵۰۰
خانه‌شمارا ۷۷۳۲۸۵
به‌خارجیان
اجاره‌میدهد ۷۷۸۹۵۵

یك موسسه‌آموزش‌ساختمانی که دارای چند سالن بزرگ حداقل بامساحت ۸×۱۲ متر دونبش از ۱۵ اطاق‌مناسب‌برای کلاس درس وانبار و محوطه کافی‌باشد اجاره‌مینمایدصاحبان این‌گونه ساختمان ازساعت۸الی ۱۲ صبح و۴الی۸ بعدازظهر با تلفن ۸۳۸۷۱۵ مکالمه نمایند .
۱ـ۳ آـ ۶۲۴۶

اجاره خانه به‌خارجیان
موسسه
نیازمندیهای خارجیان
خانه بخارجیان اجاره‌میدهد
۸۳۰۰۸۱ - ۸۳۰۰۸۲
۸۲۱۸۱۱ - ۸۲۱۷۲۳
۳۶۱ تخت جمشید مقابل سفارت آمریکا

موسسه
امورخارجیان
مرکزاجاره بخارجیان
۷۵۱۷۸۲-۷۵۲۳۵۸
تخت‌جمشید جنب بهار ۵۰۳

سازمان مسکن پارس
۸۴۸۴۲۴ اجاره به‌خارجیان

۸۳۵۱۲۰-۸۲۹۷۶۶
سازمان کورش ـ اجاره به‌خارجیان

موسسه نیازمندیهای هیلتون اجاره به خارجیان ۸۳۴۶۳۷

شرکت تهران مسکن اجاره بخارجیها ۶۶۸۳۸۳

امیر
مرکزاجاره بخارجیان
۸۵۰۸۱۳

خریداری میشود
اراضی تهران پارس شرکت نفت سازمان‌چای خریداریم تلفن ۷۸۴۸۵

اراضی کرج جاده کرج جاده قزوین و کردان خریداریم تلفن ۹۲۲۳۲۷

خریدار اراضی ساحلی‌وجنگلی شمال تلفن ۴۵۱۶۸ و ۶۶۲۴۵۹ و ۴۳۴۹۹

خرید سرحدآباد ملارد کردان کوهك چینگر عباس‌آباد تلفن ۶۶۶۲۰۳

کوهك کوهك کوهك
خریداریم گلکار یزدی ۹۵۶۶۰۶

اراضی فیروزآباد خریداریم اراضی ساحلی خریداریم لاله‌زار ۳۱۹۷۸۴ بنگاه کوشان
آـ ۲۱۰۶۲

زمینهای تهران‌پارس جوادیه سفیدخاك قنادکوثر خریداریم تلف ن۷۸۲۸۷۳
۱ـ۱۲ آـ ۶۱۹۰

زمینهای نقد و اقساط
شمال ۴۵ متری و جنوب جنگل بین‌تهران‌پارس ونارمك‌فروشنده وزیراستخر تهران‌پارس را خریداریم ۷۸۷۷۳
۱ـ۲۴ آـ ۶۱۹۷

اراضی کرج جاده کرج جاده قزوین و کردان خریداریم تلفن ۹۲۲۳۲۷

خریداری‌میشود
زمینی بمساحت ۴۰۰ تا ۵۰۰ متر بین جردن و پهلوی از یك طرف و بولوار ناهید و بخارست از طرف دیگر تلفن ۶۶۹۳۰۰ بین ۷ تا ۱۱ صبح

جبهه خیابانهای تخت جمشید کریمخان زند بلوارالیزابت‌زمین‌تجارتی با پروانه ساختمان خریداریم دفتر براتی تلفن های ۸۷۲۵۷۵ و ۸۷۷۸۷۵

زمینهای افسریه شاه‌آباد شرق مشیریه خریداریم تلفن ۳۵۵۵۲۶

زمینهای کرج خریداریم دفتر منصور تلفن ۸۷۱۱۵۳

کردان سرحدآباد ملارد خریداریم صفرنژاد ۶۶۸۲۱۹

خریدار زمین تهران پارس ـ ۷۸۱۹۲۶

خریدار زمین افسریه ۷۹۱۳۵۹

زمین افسریه‌خریداریم ۷۹۳۳۴۶
آـ ۵۲۲۴

زمین تهران‌پارس خریداریم‌تلفن ۷۹۳۰۲۰

اهواز
زمینهای اهواز وتهران نارمك تهران پارس خریداریم تلفن ۷۹۴۴۱۸

اهوازاهواز
زمینهای اهوازرا بقیمت واقعی آن فورا خریداریم قوام‌السلطنه پاساژ نوبهار طبقه دوم‌شماره۱۹ تلفن ۳۱۱۷۰۶
۱ـ۴ ا ـ ۴۸۲۹

خرید زمین تهران‌پارس‌نارمك ۷۸۱۹۵۷

بنگاههای معاملات‌املاك
اراضی یافت‌آباد و دو طرف جاده کرج تاقزوین را خریدار وفروشنده‌ایم تلفن ۹۳۰۵۸۹ ـ ۹۲۳۴۳۲

دفتر مرکزی جلالی
خریدار اراضی سعادت‌آباد و مکانیروفرحزاد و یوسف‌آباد و عباس‌آباد و دره قشلاق و شمیرانات ومبارك‌آباد .
۶۲۴۱۹۳ ـ ۶۲۶۴۱۱

دفتر املاك مولائی بورس اراضی سعادت آباد و کوی‌مکانیر تلفن۸۷۶۱۵۵

مرکزدلالان سرپائی املاك بنگاه کوشان ۳۱۹۷۸۴ باسابقه ۳۵ ساله و حسن‌شهرت با تلفن معاملات ملکی خود رابفرمائید
۱ـ۳ آـ ۲۱۰۶۸

پول خود را
درخرید وفروش بادرآمد حلال و تضمین شده بکار بیاندازید تلفن ۵۳۴۵۹۲ و ۵۳۰۹۴۷
۱ـ۳ آـ۶۱۹۸

خرید و فروش اراضی طرشت و باغ فیض و شمالغرب‌وکرج و دریا (فلکه‌دوم آریاشهر ثلاث) ۹۷۰۸۱۸

خرید و فروش زمین و باغ اطراف کرج جمشید آباد دفتر جمشید تلفن ۹۲۸۰۸۲

آژانس وکیل‌پور
مرکز خرید و فروش فوری املاك و مستغلات و باغات‌میوه مقابل‌سینمانیاگارا تلفن۶۶۸۵۰۴

بورس املاك شمیران
دفتربراتی۸۷۲۵۷۵ ـ ۸۷۷۸۷۵

بورس زمینهای بزرگ وکوچك داخل و خارج از محدوده‌تلفن ۴۲۶۸۲

خریدار و فروشنده زمینهای تهران‌پارس۷۸۶۴۷ ـ اسکوئی

معاملات پول
پول موجود
وام ارزان فوری
در مقابل اتومبیل تلفن و ملك
۸۲۲۳۴۱
شاهرضا مقابل لاله‌زارنو جنب بانك سپه ساختمان قندهاری پلاك ۹ موسسه جهان .
۱ـ۵ آـ ۶۲۱۸

وام‌ارزان سریع
اتومبیل تلفن هزاری ۱۵ تومان و ملك
۳۹۱۱۳۱

بورس پول
فوری ارزان
۸۳۰۸۳۵

ششصد هزار تومان
پول شرطی موجود
۷۶۵۷۴۵

خانم ـ آقا
وام در مقابل اتومبیل تلفن هزاری ۱۵ تومان ملك ارزانتر از همه جا
۸۲۲۳۴۱

قلك وام میدهد
درمقابل مبیع ارزنده قلك فورا وام میدهد تلفن ۷۶۵۷۴۵

پول فوری با سود بانکی در مقابل خانه مستغلات ۹۲۸۴۶۵

پول ۲ شاهی موجود ۸۲۸۳۴۹

وام در مقابل تلفن اتومبیل‌وملك
۴۹۰۵۰

پول یکمیلیون ریال ببالا دوشاهی‌موجود۸۲۲۶۵۹

از یك تا پنجاه میلیون ریال پول شرطی موجود پاکپور ۶۶۴۶۱۸ و ۶۶۶۲۶۳

پول۵ر۱شاهی ۶۲۴۸۷۳

یکمیلیون تومان
پول‌درمقابل زمین‌مرغوب و ملك موجود تلفن ۴۳۳۲۱ حجازی

وام‌درمقابل تلفن‌واتومبیل
۳۰۳۲۳۶

مورد نیاز
پول شرطی نیازمندیم
۸۳۰۸۳۵

پول شرطی‌درمقابل خانه مستغلات فورانیازمندیم ۹۲۸۴۶۶

پول شرطی نیازمندیم ۸۳۷۶۸۴
آـ ۳۶۹۴

معاملات تلفن
تلفن ۳ و۷
خریداریم ۳۰۳۲۳۶
خرید و فروش تلفن
۳۱۷۴۳۷ اسلامبول‌کمپانی۲۷ر۲
خرید و فروش تلفن ۸۲۰۸۴۱
فروش تلفن ۳۰۲۸۴۸
خرید تلفن ۳۰۱۴۰۴
تلفن ۲ و ۵ فوری خریداریم ۵۳۵۷۴۴

تزئینات ودکوراسیون
موکت گلدار فشرده
متر مربع ۳۸۰ ریال
تلفن ۸۲۱۱۴۷ ـ ۸۲۳۸۱۵

تزئینات تهران ویلا
مرکز پخش انواع کاغذدیواری موکت پرده پارچه‌ای کرکره و کلیه لوازم تزئینی باتخفیف‌کلی ۹۷۶۶۸۶

کاغذ دیواری باقساط ۷۷۵۷۷۱

موکت آلمانی ۳۰٪ تخفیف کاغذ دیواری ۲۵٪ تخفیف چین‌چین دکور خیابان وزراء ـ ۶۲۳۸۷۷

کفپوش همه نوع باقساط ۷۷۵۷۷۵

موکت باقساط ۷۷۵۷۷۵

کاغذ دیواری با نصب فوری ۲۰٪ تخفیف ۹۷۸۴۲۰

کاغذ دیواری با نصب ۳۰ ریال تلفنهای ۷۷۲۹۱۳ و ۷۷۷۲۰۵

۳تومان
باروزی ۳ تومان منزل و محل کار خود را بابهترین نوع‌کاغذ دیواری ، موکت ، پرده کرکره و کفپوش تزئین نمائید.

تزئینات زینت
۴۶۶۹۹

قصر **پرده**
دوخت و نصب پرده
شمیران
روبروی سوپر طلائی تلفن ۸۷۰۲۲۶

برای ساختمان شما
شرکت **پولیشر**
بامسئولیت محدود : متخصص و مقاطعه‌کار در امور نظافت شرکتها و ساختمانها تلفن ـ ۸۳۳۷۳۶

اسفالت محوطه پشت‌بام عایق بندی پذیرفته میشود تلفن ۶۶۱۹۵۲

شرکت ساختمانی آسیا
سازنده خانه و اپارتمان درشهر وحومه تلفن ۸۴۷۲۸۸

تعمیر مسکن کارهای ساختمانی کلی و جزئی ۸۴۸۷۸۱

تخلیه‌چاه
۷۷۶۷۱۳
مترمکعب ۳۵ تومان

نقاشی ساختمان تلفن۷۹۵۹۷۵

خاکبرداری ـ تخریب سریع تلفن ۶۶۱۹۵۲

آگوستیك
بازرگانی صالحی تلفن۸۲۹۶۹۹
آـ ۶۲۱۹

شرکت نشتاب
تلف‌یابی لوله های آب تلفن ۹۲۴۱۱۲

قبوض
قبوض مرش و جواهربانك کارگشائی را صدرصدخریداریم وصددرصد وام میدهیم موسسه تك خیابان شاه بالاتر از کاخ مقابل ۲۰ متری اول ۴۵۱۶۸ و ۶۶۲۴۵۹ و ۴۳۴۹۹

خرید و فروش قبوض شهرداری پاکپور ۶۶۴۶۱۸ ـ

لوله بازکنی
لوله بازکنی دروازه دولت
۸۲۷۴۰۸

لوله‌بازکنی‌ولوله‌کشی مقدم ۹۲۵۲۷۴

لوله بازکنی۲۰۰ ریال
اسفالت کاری بنائی
تعمیر و نصب کولر
شبانه‌روزی ۶۳۷۵۳۵

لوله بازکنی
تلفن ۶۶۱۹۵۲

رفع گرفتگی هرنوع لوله ساختمانی
بادستگاه تراکم‌هوا ـ تلفن ۷۸۷۲۲

لوله‌بازکنی‌ولوله‌کشی
سرویس مجهزمسعود
بلوار ۹۲۴۴۸۵

لوله بازکنی
فاضل‌آب فوری تلفن ۴۴۲۴۶

لوله بازکنی فاضل‌آب
قدیمی ـ تلفن ۹۵۵۱۱۶

تخلیه چاه
فاضل‌آب بوسیله پمپ مخصوص
شرکت رام ۹۳۴۵۷۴

گاز
شرکت اونیورسال
پخش گاز
۷۹۳۰۱۱
نصب وتغییرات
بخاری گازی، آبگرمکن گازی، اجاق گاز وکولر
۷۹۲۸۱۰-۷۹۰۳۸۹
قبول سفارشات گاز وسرویس
۷/۵ صبح تا ۷/۵ بعدازظهر

شرکت بوتان
پخش گاز ۹۵۲۰۵۱
سرویس وصدورکارت
وتغییرآدرس ۳۱۳۱۶۱
قسمت فروش ۳۰۴۷۱۱
قبول سفارشات گاز
از ۷ صبح الی ۹ شب

پرسی گاز
گازوسرویس
ازساعت ۷ صبح الی ۱۰ شب
۹۶۳۰۲۱-۶
۹۵۰۰۰۱-۶
سرویس‌وتعمیرات اجاق
۹۶۳۰۳۰

آگهیهای متفرقه
قابل توجه
قفس مخصوص‌مرغ تخمی‌آماده نصب در تهران و شهرستانها سوداگر تلفن ۸۳۷۷۸۵
آـ ۵۹۸۷

اسناد صعب‌الوصول شما را خریداریم تلفن ۶۶۰۴۷۹

فروشگاه تولیدی اسلامی
میدان خراسان از امروز مرغ پرکنده شکم خالی آمریکائی کیلوئی ۷۵ ریال مدیرعامل اصغر صابونچی‌تلفن ۳۵۵۷۱۷
۱ـ۶ آـ ۶۲۵۷

کرکره‌چوبی
میشلر MISCHLER
سرما، گرما و نوراز کرکره چوبی میشلر عبورنمیکند
پارکت BW
نمایشگاه : شاهرضا کوچه فترچی
۸۲۹۳۹۰-۸۲۴۳۰۷
۸۲۴۸۷۰-۸۲۹۵۹۶

فروشگاه کاپیتان
سازنده آدامس بادکنکی کاپیتان و نعنائی کاپیتان نشانی : بازار آهنگر ها سرای جلالی تلفن ۵۳۷۵۴۰

نیازمندیهای اطلاعات
تلفنی آگهی قبول میکند
تلفنهای ۳۱۱۲۲۴-۳۱۱۲۲۵
۳۱۱۲۲۹-۳۱۱۲۳۰

گل یاس خریداریم
قنادی فردیاس تلفن ۲۶۹۰۶

یك جاظرفی آینه کاری قدیمی جالب خریداریم تلفن ۸۷۰۷۹۲

گمشده
چك شماره ۷۲۷۳۰۰ حساب جاری ۴۵۴ عهده بانکبازرگانی فردوسی به مبلغ ۱۵۰۰۰ ریال در وجه آقای اکبرنامدار مفقود گردیده واز درجه اعتبارساقط است .
آـ ۶۱۴۸

دوقطعه چك بشماره ۴۶۰۲۶۳ و ۴۶۰۲۶۲ بانکبازرگانی‌شهناز حساب جاری ۵۶۱ مفقود گشته از درجه اعتبار ساقط است حسن ـ اسدی .
آـ ۶۱۶۱

۱۳ برگ چك ۶۳۶۶۶۲ تا ۶۳۶۶۷۵بانك تعاونی و توزیع شعبه دستمالچی‌ازحساب۱۲۹۴ مفقود شده واز درجه اعتبار ساقط است . باقر صمدزاده
آـ ۶۱۶۳

۱۴۰۰۰ریال مژدگانی
کیف مشکی مردانه در مسیر خیابان جوادیه تا میدان گمرك در داخل تاکسی یا خیابان مفقود شده‌که در داخل کیف‌دو سند مالکیت زمین و ۱۴۰۰۰ ریال پول نقد بوده از یا بنده تقاضا میشودمبلغ ۱۴۰۰۰ریال را بعنوان مژدگانی برداشته سند ها را با تلفن۲۰۲۴۱ باطلاع‌آقای کرمانی برساند

چکشماره ۶۵۰۷۷۷ ـ ازحساب جاری ۱۱۱ بانك پارس آریامهر بانضمام پنجهزار ریال وجه نقد سرقت شده چك از درجه اعتبار ساقط است
خان‌بابابنشیان
آـ ۵۷۴۹

۲ برگ چك بشماره ۵۹۸۰۸۹ و ۵۹۸۰۷۹ بشماره حساب‌جاری ۴۸۸۵۴ بانکملی شعبه‌کشتارگاه در وجه سیدعلی موسوی‌مفقود گردیده از درجه اعتبار ساقط است .
آـ ۶۰۸۹

تخلیه چاه وفورسپتیك
تخلیه چاه فاضل‌آب درهر مسافت وغلظت بوسیله پمپ های لجن کش باتخفیف مخصوص، جهت موسسات عام‌المنفعه
شرکت شوشتر ۸۲۹۵۵۶-۸۳۰۷۶۱

STABLE
Engineering & Manufacturing Co. Ltd.

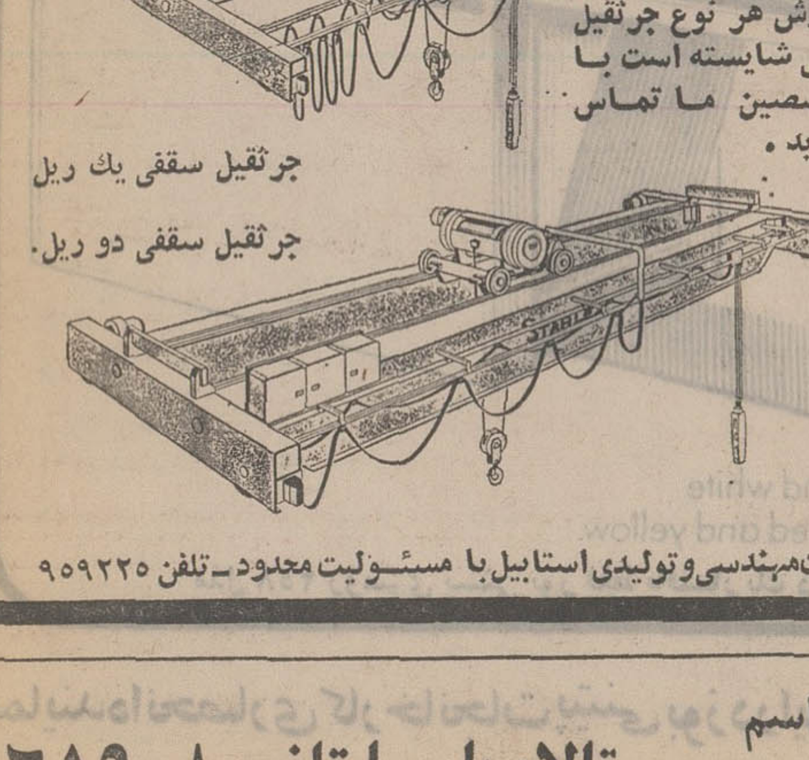

قبل از اخذ تصمیم برای سفارش هر نوع جرثقیل سقفی شایسته است با متخصصین ما تماس بگیرید .
جرثقیل سقفی یك ریل
جرثقیل سقفی دو ریل.
شرکت‌مهندسی و تولیدی استابیل با مسئولیت محدود ـ تلفن ۹۵۹۲۲۵

بفروش میرسد
برای اطلاع موسسات و کسانیکه علاقه به کشاورزی دارند مزرعه‌ای با داشتن خاك بسیار مناسب و هموار که نیازی به تسطیح ندارد آماده برای هرنوع کشت و احداث باغات میوه خصوصا اشجار پسته دارای رشته قنات قدیمی که براثر گذشت زمان پر گردیده با اجازه‌نامه حفر چاه عمیق از وزارت آب و برق و سند مالکیت و نقشه دقیق گواهی شده ثبتی که حدود ملك را تا۱۴۰۰ هکتار مشخص نموده است واقع در ۲۶۰ کیلو متری شرق تهران ۳۶ کیلو متری دامغان کنار راه‌آهن تهران مشهد بفاصله یك کیلو متری ایستگاه راه‌آهن دارای جاده فرعی مسافت ۱۱ کیلو متر تا جاده شوسه تهران مشهد که اطراف آن روستا های متعددی قرار دارد بدون واسطه بفروش میرسد . خواستاران با صندوق پستی ۱۱۰۰ تهران مکاتبه فرمایند

رطوبت دشمن ساختمان شماست
ولکه‌های چکه سقف ساختمان زیبای شمارا زشت میکند
شرکت بامپوش : با دسال تجربه و عضویت انجمن ملی عایقکاران امریکا ، بام ساختمانهای شما را با مصالح ممتاز امریکائی و تکنیك برتر عایق میکند.
شرکت بامپوش : عایقکاری بامهای شمارا **۵ تا ۲۰** سال تضمین میکند.
خردمندجنوبی کوی‌نقوی شماره ۳ تلفنهای۸۲۳۳۵۶و۸۳۳۳۶۳

اطلاعیه
کلیه تعمیرات‌وتغییرات‌ساختمانی وطبقه سازی اجراء و نظارت محاسبات فنی پذیرفته میشود
تلفن ۶۶۱۹۵۲

دستگاه الکترونیکی
بازوبسته‌کن درمنزل از داخل اتومبیل
ساخت آمریکا
درمنزل شما به هرشکل و مدلی باشد دستگاه روی آن قابل نصب میباشد
بوسیله تلفن سفارش دهید دستگاه در مدت ۶ ساعت نصب میگردد
نماینده انحصاری و مرکز فروش ونصب : شرکت بکید الکتریك
خیابان پهلوی مقابل پارك ساعی شماره ۶۸۰ تلفن ۶۸۱۰۱۶
شما میتوانید برای مشاهده ازطرز کار دستگاه از نمایشگاه شرکت دیدن فرمائید
چنانچه مایل باشید میتوانید دستگاه رابدون پیش قسط وباقساط ۱۲ ماهه خریداری نمائید

فقط تا ۲۵ تیر ماه
اولین نمایشگاه جهانی دوچرخه در ایران
از کشور های ـ آلمان ـ ایتالیا ـ فرانسه ـ ژاپن
با خرید آزاد و قیمت های تجارتی
تهران خیابان روزولت،شمال امجدیه
فروشگاه نسل جوان
تلفنهای:۸۳۳۳۸۲-۸۲۸۵۰۶
همه‌روزه بانضمام جمعه‌ها

تالارپذیرائی پارسا باپارکینگ اختصاصی ازهمه عروس خانمها وشاه دامادهای باسلیقه دعوت میکند که‌قبل‌ازبرگزاری‌مراسم جشن عروسی خود از این تالار دیدن نمایند . تعهد ما با انواع غذاهای‌ایرانی پذیرائی دلخواه شماست. آدرس خیابان پهلوی بین چهارراه شاه وامیراکرم
تالار پارسا: تلفن ۶۶۱۹۰۸

بررسی مسائل امروز ایران

دایران

گفتگو با باستانی پاریزی شاعر، محقق و مورخ معاصر

تاریخ نویسی دنیای سوسیالیست یا سرمایه‌داری یکجهتی است

با دیدن مظاهر فرهنگی ایران در سرزمین های بیگانه از غرور سرشار میشدم

کتاب تازه‌ای از محمد ابراهیم باستانی پاریزی بنام « از پاریز تا پاریس » منتشر شده است که شامل هفت سفر نامه است .

فرصت‌مغتنمی است تا با این استاد مورخ گفتگوئی‌در باره « تاریخ نگاری »داشته باشیم چرا که معتقدیم یکی از مسائل مهم روز است که باید در گستره یک نهضت فرهنگی به آن توجه شود. بررسی تاریخ درست‌وصحیح ایران است که پیش از این توسط کاتبان متملق یا مغرضان غرب و شرق‌تحریف شده است باستانی پاریزی مورخی اندیشمند ، شاعری خوش ذوق و روزنامه‌نویسی چابکدست است که بیش از ۲۲ جلد کتاب و دهها مقاله از او خوانده‌ایم .

در این گفتگو از چند و چون کار خویش و روش تاریخ نویسی در ایران‌سخن میگوید .

تاریخ نگاری را باید از صفر شروع کرد

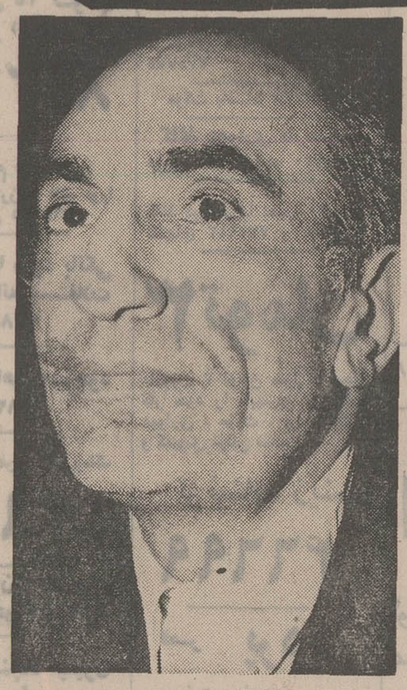

باستانی پاریزی

ـ شما را بعنوان یک مورخ میشناسند . مورخی که در نگارش تاریخ شیوه‌ای ویژه‌ی‌خویش دارد . در باب روشهای گوناگون تاریخ نویسی و روش خاص خود آنچه را که لازم میدانید بگوئید.

دکترباستانی‌پاریزی‌ـ نمی‌دانم این مساله چطور در ذهن شما وارد شده است که من در نگارش کتابهای تاریخی خود سبک و روش علمی ندارم ؟ شاید ازاین جهت است که نحوه‌ی‌نگارش کتابهای من با سایر کتب مشابه تفاوتی بارزدارد؟ و شاید هم از این که جوایز بهترین کتاب و یا بهترین مقاله را نصیب نویسنده‌اش نساخته‌است؟ یا صاحب‌آن کتاب رتبه‌ی استادی یا عضویت‌هیچ فرهنگستان و انستیتوئی را بدست نیاورده است؟ حقیقت اینست که بر خلاف تصور شما نوشته های من در تاریخ آنقدرها هم خارج از سبک و متد نیست منتهی درین مورد باید توضیحی بدهم وآن اینکه کیفیت تدوین مقالات تاریخی من بر اساس یک نوع مردم گرائی و دخالت دادن معیارها و مقیاس های تازه‌ای در نگارش تاریخ صورت‌میگیرد که این کار شاید به مذاق اهل فن گاهی سازگار نیاید .

اما برای اینکه مبادا تصور کنید که یک‌آدم پرمدعا و یالااقل صاحب ادعا در برابر شمانشسته است صریحا باید اعتراف کنم ـ هر چند این اعتراف دستاویز و بهانه غیر قابل انکاری برای خفیف ساختن نوشته هایم خواهد بود ـ که همه آنچه را که تاکنون بنام یک اثر تاریخی ازمخلص خوانده و یا دیده‌اید پر از اشتباهات و ایراداست وبسا اوقات خارج‌از روال اهل‌فن‌است‌و درین‌مورد شاید بهترین انتقاد را خودم از کتابها و آثارم‌در مجله راهنمای کتاب کرده‌ام که عنوان « خودمشت ومالی » دارد و بی جهت‌نیست که خیلی‌از دوستان بشوخی گفته‌اند که بهترین مقاله باستانی پاریزی همان مقاله‌ی خود مشت و مالی اوست هرچندکه همان مقاله هم بی اشتباه نمانده است .

البته من خود را مورخ بدان معنا که همه‌ازآن استنباط میکنند نمی‌دانم زیرا مورخ واقعی‌کسی است که در کار خود از متد و روشی علمی پیروی کندومن البته همه‌ی اصول‌وروشهای علمی تاریخنویسی را در آثار خود نتوانسته‌ام رعایت کنم ؟ اما کیست که در ایران توانسته باشدهمه‌ی آن اصول را رعایت کند ؟ در آثار خود از متد های شرقی و غربی تاریخ نگاری کم و بیش‌استفاده کرده‌ام اما هرگز موفق نشده‌ام که روش‌هماهنگی برای کار خود پیدا کنم من این یادآوری را ازآن رومیکنم که خوانندگان آثارم از راه و روش‌درست تاریخ نویسی دور نیفتند و نوشته های پراکنده‌ی مرا اثر تحقیقی و علمی تاریخی نشمارند.

اما از سوی دیگری باید بگویم که روش من در هر حال با همه‌ی کاستی‌هایش از روشهای علمی چندان بیگانه نیست اخیرا دوستی میگفت (ایرج افشار) که من برخلاف اصول تاریخ‌نگاری نگارش تاریخ را از عصر حاضر بدوران های‌قبل میبرم بر خلاف مورخان دیگر که نوشتن تاریخ را از گذشته آغاز میکنند و سرانجام بزمان حال میکشانند .

این سخن از دوجهت ، حقیقت داردوعلت آنهم‌این است‌که‌من از بیان هر واقعه‌ی تاریخ‌و پی جویی علل‌و مبانی و عواقب آن مقصودی دارم و قصداصلی من آن‌است که‌از تاریخ گذشته برای زمان حال ومردم روزگار خویش‌نتیجه‌ای‌بدست دهم وموجباتی فراهم‌کند‌که خواننده خودبتواند مقایسه‌ای میان گذشته‌واکنون‌بنماید وازگذشته‌بسودآینده‌استفاده کند.

شوخی دیگری که دوستی افغانی بنام مایل هروی در مورد کارهای من میکرد این‌بود که می گفت‌باستانی در مقالاتش هواخوری میکند این‌حرف هم تاحدودی درست است زیرا هر تحقیقی که‌من تاکنون کرده‌ام از طنز هاوشوخی هاو چاشنی های ادبی تهی نبوده‌است ودراین مورد هم تعمدداشته‌ام زیرا این چاشنی ها مردم‌رابه‌خواندن وقایع‌وحوادث تاریخی تشویق میکند

اصول تاریخ‌نگاری

ـپاره‌ای ازآشنایان به‌تاریخ‌نویسی‌معتقدند‌که شما از اصول تاریخ‌نگاری آگاهی ندارید و از شناختی غریزی در نوشتن تاریخ مدد میگیرید و پیش‌از آنکه یک مورخ‌باشید یک مقاله نویس‌مطلع از وقایع تاریخی هستید دراین باره چه میگوئید؟

دکتر باستانی پاریزی ـ در مقایسه باآثاری که تاکنون در زمینه‌ی تاریخ‌ایران توسط‌خارجیان تالیف شده‌است شك نیست که آثار من نمیتواند عرض وجود نماید باز من دراینجا به همان‌مقاله‌ی خود مشت‌ومالی اشاره میکنم این مقاله را من پس از آنکه‌یکسال در پاریس مطالعاتی اختصاصا در مورد روش تحقیق تاریخ‌بعمل آوردم نوشتم وقصدم این بود‌که معایب‌کار تاریخ نگاری را در ایران شرح دهم منتهی بهتر آن دیدم که نمونه و مورد مثال آنرا درآثار خودم بجویم که هم توهینی به کسی نشده باشد وبقول معروف صاحب البیت‌ادری بمافی البیت .

اما در باب‌این‌که من در آثارم بیشتر یك نویسنده‌ام تایك مورخ بایدبگویم‌وجود طنز و کنایه وامثال و اشعار درمقالات من نباید بعنوان عیب کار من بشمار آید این حق هر محققی است که برای خود سبك وشیوه‌ای درنگارش داشته باشد اگر گاهی برای نتیجه‌گیری شعری از مولوی یاحافظ ویامثلی از امثال عامیانه زینت‌بخش مقالات تحقیقی من میشود بیشتر ازاین روی است که آن شعر یا مثل نظرو عقیده‌ی مراباصراحت و ظرافت‌و دقت بیشتری منعکس میکندو درعین حال رعایت فضل تقدم ونیز توجه به شعور اجتماعی عامه میشود.

ـبهرحال شما در تاریخ‌نویسی بناچار ازروش های دنیایی متاثرید کدامیك ازاین روشها درآثار شمابیشتر تاثیر گذاشته‌است ؟

دکتر باستانی پاریزی ـ تاسف من‌دراین است که‌در مورد تحقیقات خودبطور کامل از هیچ‌روش دنیائی پیروی نکرده‌ام ونتیجه آن‌شده است که باوجود کوشش بسیار موفق بایجاد اثری که مورد قبول نمایندگان مکاتب‌تاریخنویسی جهان‌سرمایه‌داری یا دنیای سوسیالیستی باشد نشده‌ام و باین واقعیت صریحا معترفم.

شروع تاریخ نگاری از صفر

ـدلیل عدم توجه شما به خلق چنان آثاری چه بوده است؟ عدم اعتقادبه‌روشهای تاریخنویسی دنیائی یاچیز دیگر؟

دکتر باستانی پاریزی ـ من معتقدم که هرکس که میخواهد اثری تاریخی بیافریند باید کار خود را با یکی از روشهای موجود تاریخ نویسی درجهان‌تطبیق دهداگر ویل‌دورانت‌توانسته است تاریخ تمدن بیست وچند جلدی‌خود رابوجود آوردیا توینبی‌یاگیبون‌توفیق یافته‌اندآثار تفصیلی خود را درشناخت تاریخ درسطحی جهانی ایجاد نمایند و یاپطروشفسکی ودیاکانف توانسته‌اند گذشته را باآن دقت بازسازی کنند دلیلش آن بوده است که آنان ازروش های مشخص‌وتثبیت شده‌ای درنوشتن تاریخ استفاده کرده‌اند و علاوه براین در تحقیقات خوداز ماخذ ومنابعی که‌حاصل تلاش عظیم گذشتگان بوده است صود برده‌اند.

اما درایران‌ازچنین‌پشتوانه‌ی تحقیقی‌محرومیم ماناچاریم ازصفر شروع کنیم و در واقع موادخامی برای آیندگان فراهم آوریم .

دراین جایدآور میشوم که دوروش تاریخ نویسی سرمایه داری‌و سوسیالیستی‌با تمام‌محاسنی که دارند ازکاستی ها تهی نیستند مثلا در تاریخ نویسی نوع روسی مورخ باپذیرفتن براصل تقسیم تاریخ بنظامهای‌کمون اولیه‌ـ برده‌داری‌ـ فئودالیسم وسرمایه داری وسوسیالیسم و.... اثر خود رامی نویسد و گاهی اوقات ناچار میشود در صورتی‌که دلیلی درگذشته‌ی تاریخی نیابد، دلیل‌تراشی کند وآن آزاد اندیشی را که درخوریك تحقیق‌تاریخی است ازیاد ببرد . درتاریخ نویسی جهان سرمایه داری هم مورخ بیشتر تکیه‌اش روی اندیشه‌وعوامل روانشناسی است و تقریبا برسرآن نیست‌تاقوانین تاریخ را کشف کند و آنچه را که مورخان سوسیالیست بدان معتقدند نیز نمی پذیرد .

دنباله این گفتگو را در شماره آینده میخوانید

دنیای ورزش
با مطالب متنوع
امروز منتشر شد

محمود هوتن
مشاور امور گمرکی ، ترخیص کالا از کلیه گمرکات کشور
وحل اختلافات گمرکی .
نشانی ـ خیابان سعدی پاساژ صدقی نژاد شماره ۳۵-۳۶
تلفن : ۳۱۶۳۶۳

پیتنی بوز Pitney Bowes
سازنده بهترین ماشین های نقش تمبر

● احتیاج به‌تمبر ندارید
● از اتلاف وقت شما برای چسباندن‌تمبر روی پاکت ها جلوگیری میکند
● این دستگاه مدرن برقی همه کاره تمبر میزند ، پاکت‌ها را می بندد و هم‌مکاتبات شما را میشمارد وآماده پست میکند

No licking. No sticking.
No stamps!
The all purpose electric postage meter which stamps, seals, stacks and counts all types of mail in one fast, easy operation. Advertises your company or products FREE.

کلیه این کار ها در یك عمل سریع‌وآسان انجام میشود

از این دستگاه برای تبلیغ مجانی‌شرکت خود استفاده‌کنید.

بهترین نوع دستگاه فتوکپی

این‌دستگاه‌ازلحاظ‌اقتصادی بسیارمقرون به‌صرفه است در مصرف کاغذ هم‌صرفه‌جوئی کرده وآنرا مطابق اندازه مدرك اصلی می‌برد تا حتی الامکان کپی مطابق اصل باشد .

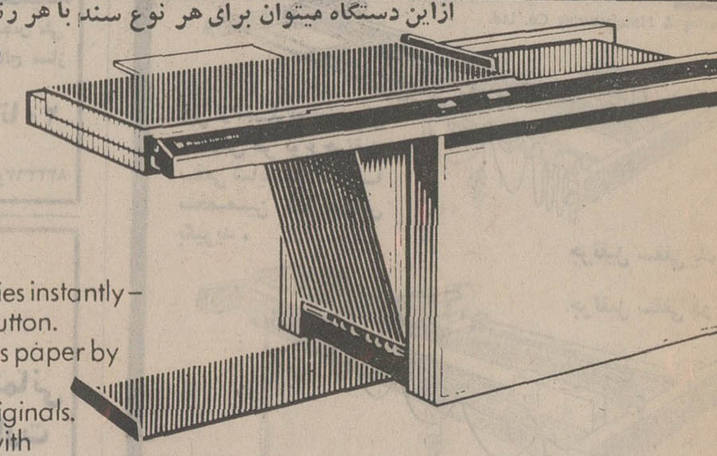

ازاین دستگاه میتوان برای هر نوع سند با هر رنگی حتی سیاه و سفید ویا قرمز وزرد نسخه های متعدد کپی گرفت .

The Model 258.
Sits on a desk. Copies instantly – at the touch of a button.
Economical – saves paper by cutting length of copies to match originals.
Copies anything, with multicopy feature. Gives crisp black and white reproduction of all colours, including red and yellow.

مدل ۲۵۸ رومیزی پیتنی بوز فقط بافشار یك دگمه فتوکپی فوری تحویل میدهد

نماینده انحصاری کارخانجات پیتنی بوز در ایران
شرکت امک
بامسئولیت محدود
فرصت شمالی شماره ۱۵۶ تلفن ۸۳۰۷۱۲-۸۳۰۷۱۱

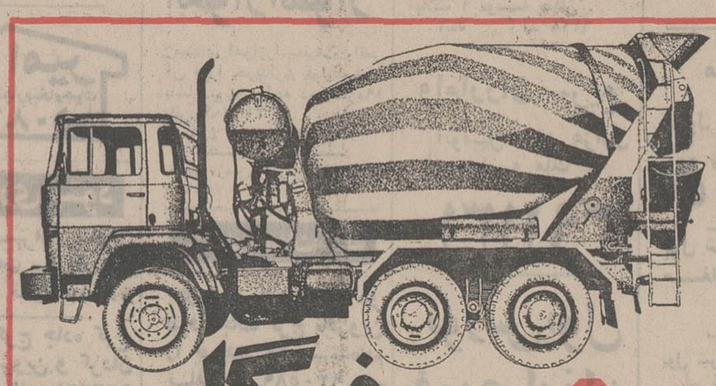

فوگل
تراکمیکسر هیدرواستاتیك
به‌ظرفیت ۶ متر مکعب قابل نصب روی هر نوع کامیون

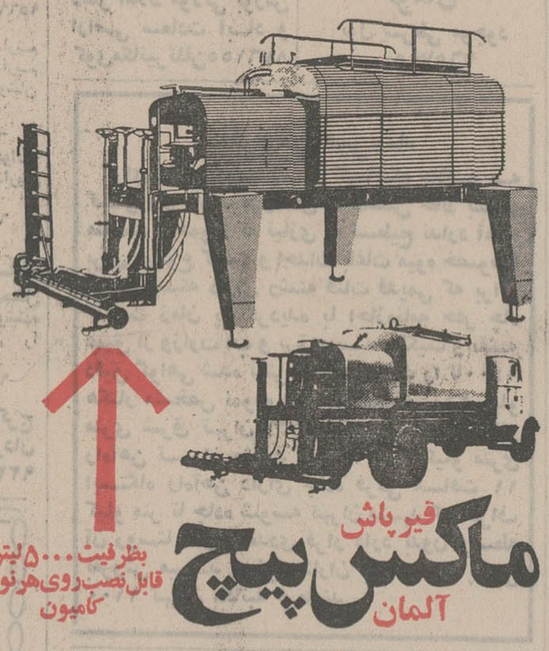

فوگل
قیر پاش ماکس پیچ آلمان
بظرفیت ۵۰۰۰ لیتر
قابل نصب روی هر نوع کامیون

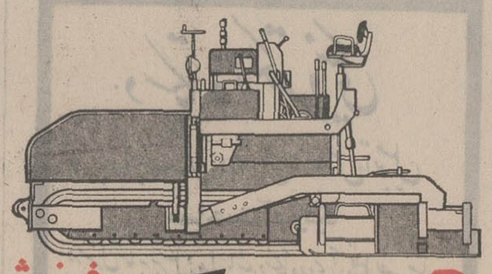

فوگل
فینیشر آسفالت
به‌ظرفیت از ۱۰۰ الی ۴۰۰ تن در ساعت
باچشم الکترونیك بعرضهای مختلف

نماینده انحصاری در ایران . شرکت هاماراگ بامسئولیت محدود
تهران ـ خیابان تخت طاووس شماره ۵ ساختمان آرک تلفنهای: ۹۹-۸۳۳۲۹۸ و ۲۶-۸۳۲۱۲۴-۲۵

برنامه امشب سینما
کسری بیلی جک

برنامه سینماها

تماشای فیلمهائیکه با علامت (×) مشخص شده است برای اشخاص کمتر از ۱۸ سال ممنوع میباشد.

★ آقا مهدی کله‌پز ـ فریده نصیری ـ منوچهر صادقپور
اروپا (۳۰۳۱۷۹) ۳۰ر۱۰ـ۳۰ر۲ـ۳۰ر۴ـ۳۰ر۶ـ۳۰ر۸
نیاگارا (۶۶۵۳۰۷) ۱۱ـ۱ـ۳ـ۵ـ۷ـ۱۵ر۹
میامی (۷۵۴۳۲۹) ۱۱ـ۱ـ۳ـ۵ـ۷ـ۱۵ر۹
الوند (۳۵۶۰۳۸) ۹ـ۱۱ـ۱ـ۳ـ۵ـ۷ـ۹
کیهان (۹۵۷۳۶۰) ۹ـ۱۱ـ۱ـ۳ـ۵ـ۷ـ۹
مارلیک (۹۶۳۶۱۶) ۳۰ر۱۰ـ۳۰ر۲ـ۳۰ر۴ـ۳۰ر۶ـ۳۰ر۸
آسمان‌آبی (۳۹۲۶۶۸) ۹ـ۱۱ـ۱ـ۳ـ۵ـ۷ـ۹
ارانوس (۲۷۹۷۱) ۱۰ـ۱۲ـ۲ـ۴ـ۶ـ۸
سیلوانا (۳۹۳۷۷۷) ۳۰ر۱۰ـ۳۰ر۲ـ۳۰ر۴ـ۳۰ر۶ـ۳۰ر۸
سیلورسیتی (۸۶۱۲۰۵) ۳۰ر۱۰ـ۳۰ر۲ـ۳۰ر۴ـ۳۰ر۶ـ۳۰ر۸
★ آتش افروزان ـ رنگی ـ کلودیاکاردیناله
بولوار (۶۶۰۲۹۲) ۱۱ـ۲ـ۴ـ۶ـ۸ـ۱۰
★ آدمی‌و انسان ـ رنگی ـ ممتاز ـ سارابانو
فری ۳۰ر۲ـ۳۰ر۴ـ۳۰ر۶ـ۳۰ر۸
★ اولین شب آرامش (×) رنگی ـ آلن‌دلون
آتلانتیک (۶۲۷۱۷۱) ۱۵ر۱۱ـ۳ـ۱۵ـ۵ـ۱ر۷ـ۹ر۴۵
★ بیلی‌جك ـ رنگی ـ تام‌لافلین‌ـ دلورس‌تیلور
کسری (۸۲۶۹۳۹) ۳۰ر۱۰ـ۲ـ۴ـ۶ـ۸ـ۱۰
★ بی‌تا ـ گوگوش ـ عزت‌الله انتظامی
تراس نیاگارا ۳۰ر۷ ـ ۹ر۴۵
★ بیقرار ـ ایرج قادری ـ فخری خوروش
آسیا (۴۲۹۰۹) ۱۱ـ۱ـ۳ـ۵ـ۱۵ر۷ـ۹ر۳۰
رکس (۳۱۵۲۹۳) ۳۰ر۱۰ـ۳۰ر۲ـ۳۰ر۴ـ۳۰ر۶ـ۳۰ر۸
شهوند (۳۵۴۰۶۰) ۹ـ۱۱ـ۱ـ۳ـ۵ـ۷ـ۹
لیدو (۹۵۱۲۸۲) ۹ـ۱۱ـ۱ـ۳ـ۵ـ۷ـ۹
پاسارگاد (۷۹۲۷۸۲) ۱۰ـ۱۲ـ۲ـ۴ـ۱۵ر۶ـ۳۰ر۸
الدیبا (۹۲۶۷۹۷) ۳۰ر۱۰ـ۱ـ۳ـ۵ـ۷ـ۹
ژاله (۳۰۴۱۲۰) ۹ـ۱۱ـ۱ـ۳ـ۵ـ۷ـ۹
توسکا (۵۳۹۵۴۴) ۱۰ـ۱۲ـ۲ـ۴ـ۶ـ۸
نپتون (۷۶۰۱۳۶) ۹ـ۱۱ـ۱ـ۳ـ۵ـ۷ـ۹
دریاپون ونک (۶۸۲۰۵۷) ۸ ـ ۱۰
★ باجناق ـ منوچهر طایفه ـ سیروس افهمی
دنیا (۳۹۳۸۱۲) ۳۰ر۱۰ـ۱ـ۳ـ۵ـ۷ـ۹
★ بیگانه‌ای درقلب من ـ ژان‌لوئی‌تری‌تینیان
مون‌روژ (۷۵۲۹۲۹) ۱۱ـ۲۰ر۳ـ۳۰ر۵ـ۳۰ر۷ـ۹ر۴۵
★ تصویر یك گناه ـ رنگی ـ هیلی‌میلز
پردیس (۳۰۴۲۵۹) ۹ـ۱۱ـ۱ـ۳ـ۵ـ۷ـ۹
★ ۵ نخاله ـ رنگی ـ گروه شارلو
پولیدور (۴۲۶۳۱) ۳۰ر۱۱ـ۲۰ر۳ـ۳۰ر۵ـ۳۰ر۷ـ۹ر۴۵
★ چشمان طوفان‌زده ـ رنگی ـ ژان سورل
مهتاب (۴۷۷۷۷) ۱۱ـ۱ـ۳ـ۵ـ۷ـ۹
★ چشم‌گربه ـ رنگی ـ مایکل سارازین
گلدیس (۶۲۸۷۱۳) ۳۰ر۱ـ۲۰ر۳ـ۲۰ر۵ـ۳۰ر۷
★ حقه های یك زن خوشگل (×) رنگی ـ
ریولی (۷۵۷۷۷۷) ۱۱ـ۳۰ر۳ـ۲۰ر۵ـ۳۰ر۷ـ۲۰ر۹
★ خورشید در مرداب سعیدراد ـ فخری‌خوروش
اونیورسال (۹۲۶۹۵۳) ۱۱ـ۳ـ۵ـ۱۵ر۷ـ۳۰ر۹
پاسیفیك (۷۵۳۳۱۱) ۳۰ر۱۱ـ۳۰ر۳ـ۳۰ر۵ـ۳۰ر۷ـ۳۰ر۹
ایران (۳۱۶۳۵۴) ۳۰ر۱۰ـ۳۰ر۲ـ۳۰ر۴ـ۳۰ر۶ـ۳۰ر۸
سانیا (۳۵۲۴۴۲) ۱۰ـ۱۲ـ۲ـ۴ـ۶ـ۸
تیسفون (۹۵۸۸۸۲) ۹ـ۱۱ـ۱ـ۳ـ۵ـ۷ـ۹
رنگین‌کمان (۷۵۷۶۷۰) ۹ـ۱۱ـ۱ـ۳ـ۵ـ۷ـ۹
موناکو (۷۹۵۵۹۶) ۹ـ۱۱ـ۱ـ۳ـ۵ـ۷ـ۹
پرسپولیس (۵۸۱۰۸۳) ۱۰ـ۱۲ـ۲ـ۴ـ۶ـ۸
دریا (۷۹۱۷۴۶) ۹ـ۱۱ـ۱ـ۳ـ۵ـ۷ـ۹
کارون (۹۵۵۱۶۵) ۱۰ـ۱۲ـ۲ـ۳۰ر۴ـ۳۰ر۶ـ۳۰ر۸
آستارا (۸۷۴۰۲۲) ۳۰ر۱۰ـ۲۰ر۳ـ۳۰ر۴ـ۳۰ر۶ـ۳۰ر۸
★ دکتر استرنج‌لاو ـ جرج‌سی‌اسکات
شهرقصه (۶۲۷۲۹۰) ۱۱ـ۲ـ۴ـ۶ـ۸ـ۱۰
★ دختر همسایه (×) رنگی بارابارابوشه
سینماونگ (۶۸۴۱۱۶) ۳۰ر۱۱ـ۲۰ر۳ـ۳۰ر۵ـ۷ر۴۵ـ۱۰
★ دزدی که برای شام آمد ـ رنگی ـ رایان‌اونیل
دیاموند (۸۲۸۴۰۰) ۱۵ر۱۱ـ۳۰ر۳ـ۳۰ر۵ـ۳۰ر۷ـ۹ر۴۵
★ دو خواهر ـ رنگی ـ ناتالی‌دلون
آریا (۳۱۹۸۸۴) ۹ـ۱۱ـ۱ـ۳ـ۵ـ۷ـ۹
★ دلاور ـ رنگی ـ جان‌وین ـ ریچاردبون
تخت‌جمشید (۴۳۵۵۰) ۱۱ـ۲ـ۴ـ۱ـ۸ـ۱۰
★ رگبار ـ پروانه معصومی ـ پرویز فنی‌زاده
ادئون (۳۱۸۱۱۸) ۳۰ر۱۰ ـ ۱۵ر۲ ـ ۳۰ر۴ ـ ۴۵ر۶ـ۹
★ روپ‌ترامستانا ـ رنگی ـ ممتاز ـ جی‌تندرا
همای (۳۱۱۶۶۹) ۳۰ر۱۰ـ۲۰ر۲ـ۳۰ر۴ـ۲۰ر۶ـ۳۰ر۸
★ رینگو طپانچه طلائی ـ درست بهدف
ستاره (۵۳۹۷۲۱) ۹ـ۱۱ـ۱ـ۳ـ۵ـ۷ـ۹
★ سیاه و سفید ـ رنگی ـ هماماليني
ری (۲۲۵۷۸) ۹ـ۱۱ـ۱ـ۳ـ۵ـ۷ـ۹
★ شاموس ـ رنگی ـ برت‌رینولدز
مارستیك (۶۸۴۶۱) ۱۱ـ۱ـ۳ـ۵ـ۱۵ر۷ـ۳۰ر۹
★ شب بعد از حادثه ـ رنگی ـ مارلون براندو
ایفل (۳۱۱۴۷۷) ۱۰ـ۱۲ـ۲ـ۴ـ۶ـ۸ـ۱۰
★ طغیان هوس ـ سینما سکوپ ـ رنگی
پارک (۳۱۹۶۳۷) ۹ـ۱۱ـ۱ـ۳ـ۵ـ۷ـ۹
★ عروسك (×) ـ رنگی ـ جینالولو بریجیدا
شهرفرنگ (۶۲۷۶۲۸) ۱۵ر۱۱ـ۳ـ۱۵ر۵ـ۳۰ر۷ـ۹ر۴۵
★ عشق با کلفت سوئدی ـ رنگی‌ـمارتی‌فلرمن
رادیوسیتی (۴۳۳۳۰) ۱۵ر۱۱ـ۳ـ۱۵ر۵ـ۳۰ر۷ـ۹ر۴۵
★ قهرمانان کاراته ـ سینما سکوپ ـ رنگی
سانترال (۹۲۸۶۸۶) ۱۱ـ۱ـ۳ـ۵ـ۷ـ۱۵ر۹
گلدن‌سیتی (۶۶۳۲۶۹) ۳۰ر۱۱ـ۳۰ر۳ـ۳۰ر۵ـ۳۰ر۷ـ۳۰ر۹
رویال (۸۲۹۷۸۵) ۱۰ـ۱۲ـ۲ـ۴ـ۶ـ۸ـ۱۰
متروپل (۳۱۹۴۱۰) ۳۰ر۱۰ـ۳۰ر۲ـ۳۰ر۴ـ۳۰ر۶ـ۳۰ر۸
★ قیامت‌عشق‌ـعزت‌اله انتظامی ـ فرشته‌جنابی
کاپری (۹۲۸۴۰۱) ۱۱ـ۱ـ۳ـ۵ـ۷ـ۱۵ر۹
★ کاملیا ۲۰۰۰ (×) رنگی ـ دانیل‌گوبر
امپایر (۶۲۳۹۴۲) ۱۱ـ۱ـ۳۰ر۳ـ۳۰ر۵ـ۳۰ر۷ـ۹ر۴۵
★ گربه عینکی ـ رنگی ـ محصول چکسلواکی
سینه‌موند (۴۸۳۲۲) ۱۱ـ۳ـ۵ـ۷ـ۹
★ گاو ـ عزت‌اله انتظامی ـ علی نصیریان
تراس اروپا ۳۰ر۷ ـ ۹ر۳۰
★ گریز از گذشته (×) رنگی ـ کارول‌وایت
تراس امپایر ۴۵ر۷ ـ ۱۰
★ کافر ـ سعیدراد ـ سرکوب
خورشیدنو (۳۹۳۰۷۸) ۹ـ۱۱ـ۱ـ۳ـ۵ـ۷ـ۹
★ کورنس عربستان ـ رنگی ـ پیتر اوتول
داریوش (۲۶۲۶۵) ۳۰ر۱۰ـ۲ـ۳۰ر۵ـ۹
★ مرد دوزنه (×) رنگی ـلانتوبورانکا
پارامونت (۴۸۳۲۱) ۱۵ر۱۱ـ۳۰ر۳ـ۳۰ر۵ـ۳۰ر۷ـ۹ر۳۰
★ مجسمه ـ رنگی ـ دیویدنیون ـ ویرنالیزی
ب. ب (۸۲۹۶۴۱) ۱۰ـ۱۲ـ۲ـ۴ـ۶ـ۸ـ۱۰
★ مشتهای‌شکست‌ناپذیر ـ سینماسکوپ ـ رنگی
دیانا (۴۷۳۶۵) ۱۵ر۱۱ـ۳۰ر۳ـ۳۰ر۵ـ۳۰ر۷ـ۳۰ر۹
تاج (۳۱۳۸۶۴) ۳۰ر۱۰ـ۳۰ر۲ـ۳۰ر۴ـ۳۰ر۶ـ۳۰ر۸ـ۳۰ر۱۰
سهیلا (۳۱۶۴۲۴) ۳۰ر۱۰ـ۳۰ر۲ـ۳۰ر۴ـ۳۰ر۶ـ۳۰ر۸
★ مهرمادر ـ نوتان ـ رحمان ـ بابلو
حافظ (۳۹۱۰۷۴) ۳۰ر۱۰ـ۳۰ر۲ـ۳۰ر۴ـ۳۰ر۶ـ۳۰ر۸
★ نجات یافتگان ـ رنگی ـ برت‌رینولدز
برلیان (۳۹۳۵۳۵) ۹ـ۱۱ـ۱ـ۳ـ۵ـ۷ـ۹
★ یك‌گل و دو باغبان ـ رنگی
مراد (۷۵۳۳۸۲) ۹ـ۱۱ـ۱ـ۳ـ۵ـ۷ـ۹
★ هدف برای کشتن ـ ببوس‌ولی گازم‌نگیر
البرز (۳۰۴۲۵۸) ۳۰ر۸ـ۱۲ـ۳۰ر۳ـ۷ـ۸ر۳۰

★ سئانس انگلیسی
گلدیس ساعت ۹ر۳۰ فیلم (چشم گربه)

از : خبرنگاران اطلاعات در شهرستانها و تهران

اولین روز تابستان خیلی داغ بود

مردم دیروز کلافه بودند!

چند نفر براثر گرما زندگی مردند

گرمای دیروز همه را کلافه کرده بود و نگاه اکثر مردم به درجه‌های حرارت دوخته شده بود

اولین روز تابستان و اولین جمعه تابستان، برای مردم ایران روزی سخت و طاقت فرسابود. گرما چند نفر را هلاک کرد ، آنها را که به ییلاق و به دریا رفته بودند به ستوه آورد و آنها را هم که در خانه‌ها مانده بودند کلافه کرد.

نه فقط در تهران ، گرمای ۳۹ درجه هوا، روز جمعه را بر تهرانیهای خانه نشین حرام‌کرد، و نه فقط گرمای ٤٦ درجه هوا ، خوزستانیها را به ناراحتی بیسابقه‌ای مبتلا ساخت ، بلکه‌هزاران نفری هم که به امید استفاده از آب دریا بسواحل شمال رفته بودند ، گرفتار خشم عوامل نامساعد جوی شدند !.

دریا روی خوش نشان‌نداد

دیروز سواحل دریای شمال وسیله‌مسافرین گرما زده تهران اشغال گردید ، اما دریابه‌مسافران خود زیادروی‌خوش نشان نداد دریا در بندر پهلوی و شهسوار ناآرام بود و ریزش باران شبا ساعتها ادامه داشت ، اما هوای نوشهر صاف و آفتابی بود و مسافرین این شهر تنی به آبزدند!

رشت ـ تا نیمه شب پنجشنبه ۱۲ هزار اتومبیل وارد رشت شد که حد متوسط مسافران بین‌آنا ٥ نفر بود .

روز جمعه بعلت بارندگی شهر های ساحلی، هجوم مسافران به رشت افزایش یافت . در بندر پهلوی دریا وسایل سفر یک خانواده تهرانی را بکام خود کشید و در این شهر بعلت گرمای نسبی بهای یخ بطور بیسابقه‌ای افزایش یافت !

شهسوار ـ در شهسوار هوا بارانی بود و کولاک دریا استفاده از آب را برای مسافرین غیر قابل استفاده ساخت .

گرمای‌اهواز ، ٤نفررا کشت :

اهواز ـ دیروز گرمای اهواز ، چهار نفر را کشت و شش نفر دیگر هم به سبب گرمازدگی به حال اغما افتادند. چهارنفری که از گرما، جان خود را از دست دادند، عیسی ، عبدالعلی ،صیدون ورستم نام داشتند.

اهوای اهواز از دوروز پیش گرمتر شده و بین ٤٠تا٤٦ درجه درنوسان است . کولر ها و دستگاه های خنك کننده یارای مقابله با گرمای توانفرسای اهواز را ندارند..

اهوازیها برای فرار از گرما ،خانه وکاشانه خودرا ترك می‌گویند ودسته،دسته ، به نقاط‌خوش آب‌و هوا کوچ میکنندو به‌این ترتیب مسافران گرما زده باید بلیت اتوبوس ، ترن و هواپیما رایك روز قبل از مسافرت تهیه کنند.

یزدهم داغ شد :

یزد ـ گرمای هوادریزد به‌یکباره افزایش پیدا کردتاجائی که میزان گرما در یزد اینك ٤٠ درجه سانتی‌گراد است، وبرای اولین‌بار در روزتعطیل جمعه ، مردم از فرصت استفاده کرده به ییلاقات اطراف شهر هجوم بردندو روز جمعه شهر بکلی خلوت‌شد.

از آسمان «گل‌سرخ» میبارد :

مسجدسلیمان ـ چهار روز است که از آسمان این شهر خاك سرخ باریده و چون رطوبت هوازیاد است ، پس‌از چندلحظه در سطح زمین تبدیل به «گل» میشود.

خبرنگار ما گزارش داد که گرمای دیروز مسجد سلیمان به ٤٨ درجه سانتی گراد رسید.

خیابانهادرقرق مصالح‌ساختمانی

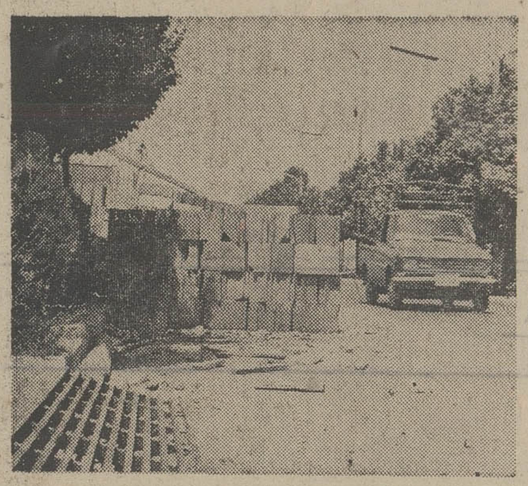

مشاهده میکنید که مصالح ساختمانی نیمی ازعرض‌این‌خیابان را اشغال کرده مسئول‌پیش‌آمدهای ناگوار ناشی از این‌بی احتیاطیها کیست.

در شهر های بزرك‌مابسیاری چیز های نارواو غیر قابل تحمل وجود دارد که براثر مرور زمان صورت چیز های عادی وروزمره زندگی راپیدا کرده‌است. منجمله یکی هم ریختن‌مصالح‌ساختمانی در معابر عمومی است.

این که گفتم بعضی چیزهای ناخوشایند رفته رفته برای ما بصورت پدیده های‌عادی‌درآمده است حرف گزافی نیست . دلیلش راهم در وجود خودتان جستجو کنید همین شما همه روزه چند بار به صحنه هائی که‌دراین عکس نشان داده‌شد برخورد کرده‌اید ، اما آیا هرگز اندیشیده‌اید ریختن مصالح ساختمانی به این‌صورت در معابر عمومی چه اشکالاتو خطراتی بوجود می آورد ؟ ما چند مورد را بطور خلاصه برایتان شرح می دهیم وبقیه را وامی گذاریم به ذهن جستجو گر خودشما.

۱ـ ریختن مصالح به‌اینصورت در خیابان ها ، راه عبورپیاده ها را مسدود می‌کندو آنها را وامی‌دارد به وسط‌خیابان‌بیایند، تل مصالح را دور بزنند تابار دیگر به پیاده رو برسند.

این اجبار جان پیاده ها را بخطر می‌اندازد . چه کافی است یك راننده لحظه‌ای غفلت کندو حادثه‌ای دردناك تکرار شود که در شهر ما هر روز چندین بار اتفاق می‌افتد و با این عنوان تقریبی‌در مطبوعات منعکس می گردد « اتومبیلی عابر پیاده‌ای را زیر گرفت و عابر کشته شد».

۲ـ ریختن مصالح ساختمانی به صورتی که در عکس مشاهده می‌کنید، قسمتی از سواره رو را هم اشغال میکند، و چون‌در شب هیچ نشانه و یانوری نیست که وجود این مصالح ساختمانی را در وسط خیابان مشخص کند خطری جدی جان ساکنین وسائط نقلیه‌ای راکه از خیابان هائی که از برکت کارگاه های ساختمانی باین‌صورت‌درآمده‌اند می‌گذرند تهدید میکند.

۳ـ ریختن مصالح‌ساختمانی به صورتی که مشاهده می‌فرمائید چهره شهر را زشت و زننده می‌کند از طرفی وزش یك باد مختصر کافی‌است که گردآجر ، آهك ، گچ،سیمان‌و خاك رابه حلق مردم سرازیر کند !

و در خاتمه بگذارید یادآور شویم هم اکنون صد ها کارگاه بزرك ، ساختمانی درهمین‌تهران دایر است .

«آگهی استخدام در نیروی هوائی شاهنشاهی»

۱ـ نیروی هوائی شاهنشاهی بمنظور تعلیم‌وتربیت درجه داران موزیك تعدادی داوطلب برای تحصیل در آموزشگاه گروهبانی موزیك باشرایطزیر میپذیرد:

الف ـ تابعیت‌دولت شاهنشاهی ایران .

ب ـ متدین بیکی از ادیان رسمی کشور«اسلام، مسیحی ، کلیمی وزرتشتی »

پ ـ سن داوطلبان از ۱۷ سال تمام کمتر و از ۲۵ سال تمام بیشتر نباشد.

ت ـ دارابودن حداقل گواهینامه ششم‌ابتدائی «دارندگان مدارك تحصیلی بالاتر حق تقدم‌دارند.»

ث ـ نداشتن پیشینه بد و معروف نبودن‌بفساد اخلاق‌و عقیده.

ج ـ داشتن صحت مزاج و تناسب اندام برطبق گواهی بهداری نیروی هوائی شاهنشاهی .

چ ـ نداشتن همسر و اولادو کسان تحت‌تکفل.

۲ ـ مدت تحصیل در آموزشگاه مزبورحداقل یکسال میباشد، ودانش آموزان درمدت تحصیل شبانه‌روزی بوده و هزینه زیست و پوشاك آنها به‌عهده نیروی هوائی شاهنشاهی میباشدو ماهانه‌مبلغ یکهزارو دویست‌و پنجاه ریال «۱۲۵۰» بعنوان کمك‌هزینه‌تحصیلی دریافت خواهند نمود .

۳ ـ داوطلبان پس‌از خاتمه دوره و احراز موفقیت در آزمایشات بدرجه گروهبانسوم‌مفتخر و برابر مقررات قانون استخدام نیروهای مسلح‌شاهنشاهی ازحقوق ومزایای مربوطه‌استفاده خواهند نمود. و ترفیعات بعدی آنان مطابق قانون مزبور خواهدبود.

٤ ـ داوطلبان میتوانند برای کسب اطلاعات بیشتر وثبت‌نام با دردست داشتن فتوکپی گواهینامه تحصیلی ، عین شناسنامه «بفرم جدید عکس‌دار »و۲۲قطعه عکس ٤×۳ از تاریخ‌نشر این آگهی تا تامین احتیاج باستثنای پنجشنبه هاو روز های‌تعطیل‌از ساعت ۷ الی ۱٤ به فرماندهی آموزشهای‌هوائی واقع در خیابان دماوند «جاده‌تهران‌نو » ایستگاه‌فرودگاه خیابان حجت مراجعه‌نمایند.

م‌الف ٥٤٦۳

نیروی هوائی شاهنشاهی
آ ـ ۲۰۸۳۰

۱ـ۲

ارتعاش یك ساعت معمولی ۲۰۰ تا ۷۲۰ بار در ثانیه است
با دقت ۱۰ ثانیه در ۲۴ ساعت
ارتعاش سیکو کوارتز دقیقاً ۱۶۳۸۴ بار در ثانیه است
با دقت ۳۰ ثانیه در سال
سیکو کوارتز در اولین دیدار ، ساعت ساده‌ای بنظر میرسد و حتی از نظرزیبائی هم به ساعتهای دیگر نمیرسد ، این ساعت بوسیله یك شاخه کریستال کوارتز که بطور دقیق بریده شده و به وسیله قدرت الکتریکی کوچکی که به بزرگی یك دکمه است و ۱/۳۵ ولت‌قدرت دارد ، دریك فرکانس بالا نوسان میکند ، این نوسانات به وسیله یك موتور الکتریکی کوچك مقداری چرخ دنده‌های ساده رامیگرداند وعقربه‌های ساعت به حرکت در میآید و چون این نوسانات قبل از انتقال به چرخها بوسیله چندین سیستم الکترونیك C-I تحت کنترل و تقویت قرارمیگیرد دقت‌ساعت به حدشگفت‌انگیزی بالا میرود.
طبیعتاً قیمت سیکو کوارتز به مراتب گرانتر ازساعتهای معمولی است.
SEIKO
quartz

بانک ایران و انگلیس

شرکت سهامی عام

ترازنامه در تاریخ ۲۹ اسفند ۱۳۵۱

۳۰ اسفند ۱۳۵۰ ریال	دارائی	۲۹ اسفند ۱۳۵۱ ریال		۳۰ اسفند ۱۳۵۰ ریال	بدهی	۲۹ اسفند ۱۳۵۱ ریال
۳۳٫۸۲۹٫۶۹۹	اسکناس و مسکوک	۴۶٫۳۵۱٫۰۱۹		۲٫۰۰۰٫۰۰۰٫۰۰۰	سرمایه ثبت شده	
	سپرده نزد بانک مرکزی ایران			۲۰۰۰۰	سهم ده هزار ریالی که تماماً پرداخت شده	۲٫۰۰۰٫۰۰۰٫۰۰۰
۵۶۹٫۵۵۲٫۰۰۰	سپرده قانونی	۶۲۹٫۷۴۸٫۰۰۰		۵۰٫۰۰۰٫۰۰۰	اندوخته قانونی	۵۷٫۰۰۰٫۰۰۰
۴۹٫۹۹۵٫۳۳۶	سایر سپرده‌ها	۳۳٫۱۰۹٫۰۵۶	۶۶۲٫۸۳۷٫۰۵۶	—	اندوخته عمومی	۳٫۰۰۰٫۰۰۰
				۱٫۸۷۵٫۷۳۳	مانده حساب سود و زیان	۴٫۲۶۵٫۸۹۵
				۲۵۱٫۸۷۵٫۷۳۳		۲۶۴٫۲۶۵٫۸۹۵
۸۵٫۱۹۳٫۱۶۰	موجودی نزد بانکهای داخلی	۳۹٫۵۱۷٫۷۲۳				
۱٫۶۸٫۶۶۸٫۳۱۹	نقود بیگانه و موجودی نزد بانکهای خارجی	۹۲٫۶۹۴٫۳۳۸			بستانکاران :	
۹۰۷٫۲۳۸٫۵۱۴		۸۴۱٫۴۰۰٫۱۳۶			حسابهای جاری اشخاص و سایر	
				۷۴۷٫۷۰۸٫۰۰۱	سپرده های دیداری	۸۶۶٫۷۳۴٫۵۷۷
۲۱۲٫۸۵۵٫۰۰۰	اسناد قرضه دولتی	۲۷۶٫۹۴۰٫۰۰۰		۲۴٫۰۰۰٫۰۰۰	تقسیم سود	۲۴٫۰۰۰٫۰۰۰ ۸۷۰٫۷۳۴٫۵۷۷
۹۳۷٫۴۳۸٫۵۱۷	اسناد نزولی و بروات خریداری	۱٫۱۸۰٫۶۷۴٫۷۳۱				
۱٫۷۳۴٫۵۶۷٫۵۰۴	وامها و سایر مطالبات	۲٫۰۸۱٫۸۲۰٫۹۱۲۰			حساب بانکها :	
۱۸٫۷۱۷٫۰۴۱	سایر دارائیها	۳۱٫۵۷۸٫۲۳۹		۱۵٫۱۰۷٫۷۹۷	بانکهای داخلی	۱۲۳٫۲۶۵٫۵۱۹
۲٫۰۰۰٫۰۰۹	مشارکت وسرمایه‌گذاری به‌بهای تمام شده پس از کسر استهلاک	۲٫۰۰۰٫۰۰۰		۶٫۹۶۰٫۹۳۷	بانکهای خارجی	۱۷٫۸۴۴٫۲۰۵ ۱۴۱٫۱۰۹٫۷۲۴
۶٫۶۲۶٫۵۹۵	اموال منقول به‌بهای تمام شده پس از کسر استهلاک	۴٫۰۸۵٫۰۳۱		۲٫۴۴۳٫۰۸۵٫۳۹۲	سپرده های مدت‌دار	۲٫۶۷۶٫۹۴۱٫۵۲۱
۶۱٫۸۳۸٫۹۲۴	اموال غیرمنقول به‌بهای تمام‌شده پس از کسر استهلاک	۶۹٫۰۲۱٫۳۲۲		۲۹۸٫۸۴۵٫۲۴۴	حسابهای پس‌انداز	۳۸۶٫۴۱۸٫۶۱۰ ۴٫۰۷۵٫۲۰۴٫۴۳۲
۱۴٫۲۳۵٫۱۹۴	اقلام در راه	—			سایر بدهی‌ها شامل ذخیره برای	
۳٫۸۹۵٫۴۱۷٫۲۸۹		۴٫۴۸۷٫۵۲۰٫۳۷۱		۱۰۷٫۸۳۴٫۱۸۵	هزینه های اتفاقی	۱۳۲٫۳۱۱٫۸۶۰
				—	اقلام در راه	۱۵٫۷۳۸٫۱۸۴
				۳٫۸۹۵٫۴۱۷٫۲۸۹		۴٫۴۸۷٫۵۲۰٫۳۷۱
۹۰۹٫۴۰۷٫۴۲۳	تعهد مشتریان بابت ضمانتنامه ها و اعتبارات باز شده	۱٫۱۰۲٫۸۴۴٫۰۷۴		۹۰۹٫۴۰۷٫۴۲۳	ضمانتنامه‌های صادره و اعتبارات بازشده وسایر تعهدات	۱٫۱۰۲٫۸۴۴٫۰۷۴

توضیح :

۱ ـ دارائی و بدهی ارزی بنرخهای رسمی درتاریخ ۲۹ اسفند ۱۳۵۱ تسعیر گردیده است .

۲ ـ تعهدات هزینه سرمایه‌ای بانک در تاریخ ۲۹ اسفند ۱۳۵۱ بالغ بر ۵٫۸۰۳٫۴۵۰ ریال می باشد .

رئیس‌هیئت‌مدیره ومدیرعامل ـ **عباسقلی نیساری**
مدیر ـ **محمد مهدی لاری**
مدیرو رئیس‌کل ـ دبلیو ـ نی ـ واتسن
رئیس حسابداری ـ ئی ـ نی ـ پرایس

۴٫۸۰۴٫۸۲۴٫۷۱۲	۵٫۵۹۰٫۳۶۴٫۴۴۵	۴٫۸۰۴٫۸۲۴٫۷۱۲	۵٫۵۹۰٫۳۶۴٫۴۴۵

حساب سود و زیان برای سال

منتهی به ۲۹ اسفند ماه ۱۳۵۱

۳۰ اسفند ۱۳۵۰ ریال	بدهکار	۲۹ اسفند ۱۳۵۱ ریال		۳۰ اسفند ۱۳۵۰ ریال	بستانکار	۲۹ اسفند ۱۳۵۱ ریال
۱۲۳٫۱۴۳٫۴۲۰	هزینه کل	۱۲۳٫۰۶۸٫۳۱۹		۱۸۲٫۸۲۹٫۱۵۱	بهره و کارمزد شامل سود معاملات اوزی	
۲۰٫۰۰۰٫۰۰۰	ذخیره‌های پیشفرقه شامل ذخیره احتیاطی	۲۹٫۰۰۰٫۰۰۰		۷٫۵۹۹٫۱۵۷	سایر درآمدها	
	استهلاک					
۴٫۰۸۹٫۲۱۹	منقول	۳٫۴۴۶٫۹۴۸				
۷٫۵۷۴٫۹۲۰	غیر منقول	۸٫۸۹۹٫۸۳۶	۱۲٫۳۴۶٫۷۸۴			
۳۵٫۶۲۰٫۷۴۹	مانده نقل بحساب تقسیم سود		۳۶٫۳۹۰٫۱۶۲			
۱۹۰٫۴۲۸٫۳۰۸			۲۰۰٫۸۰۵٫۲۶۵	۱۹۰٫۴۲۸٫۳۰۸		۲۰۰٫۸۰۵٫۲۶۵

حساب تقسیم سود برای سال

منتهی به ۲۹ اسفند ماه ۱۳۵۱

	نقل به اندوخته :					
۱۰٫۰۰۰٫۰۰۰	اندوخته قانونی	۷٫۰۰۰٫۰۰۰		۳۵٫۶۲۰٫۷۴۹	سود ویژه نقل از حساب سود و زیان	۳۶٫۳۹۰٫۱۶۲
—	اندوخته عمومی	۳٫۰۰۰٫۰۰۰		۲۵۴٫۹۸۴	مانده نقل ازسال قبل	۱٫۸۷۵٫۷۳۳
۲۴٫۰۰۰٫۰۰۰	سود قابل تقسیم		۶۰٫۰۰۰٫۰۰۰			
۱٫۸۷۵٫۷۳۳	مانده نقل به سال بعد		۲۴٫۰۰۰٫۰۰۰			
			۴٫۲۶۵٫۸۹۵			
۳۵٫۸۷۵٫۷۳۳			۳۸٫۲۶۵٫۸۹۵	۳۵٫۸۷۵٫۷۳۳		۳۸٫۲۶۵٫۸۹۵

اطلاعات برای همه

آگاهی مردم

از اخبار جنائی ضروری است

عقیده آزاد

از : دکتر سید حسن حسینی
وکیل پایه یک دادگستری

در شماره مورخه ۲۸ر۳ر۵۲ روزنامه اطلاعات تحت عنوان (اخبارجنائی در مطبوعات منعکس شود یا نه ؟) مقاله‌ای بقلم آقای دکتر محمد شاهکار درج گردیده بود که ضمن آن نویسنده از ارباب جرائد در طریق جهاد و مبارزه با جنایات استمداد طلبیده است . بعقیده من پاسخ گفتن به سئوال فوق که عنوان مقاله را تشکیل میداد چه مثبت و چه منفی بطور مطلق میسر نیست.

از یک طرف درج وقایع جنائی در مطبوعات ، هرگاه بمنظور آگاه ساختن مردم از دقایق نامطلوب و بالنتیجه چگونگی درج خبر درجهت ارشاد و هدایت عامه انجام گیرد، بسیار ضروری است . زیرا بدین طریق هرکس سعی می کند با اتخاذ تدابیر معقول و منطقی ، خود را از قلمرو فعالیت جنایتکاران حرفه‌ای برکنار دارد .

از سوی دیگر هرگاه شرح مطالب جنائی بصورت تجسم صحنه های شوم و رقت آور و تنها بمنظور جلب توجه مردم و بالا رفتن میزان فروش روزنامه منعکس گردد ، یا با تفصیل و تشریح موضوع ناخودآگاه مجراغی فراراه افرادی که ذاتا استعداد کشش بسوی بدی دارند قرار داده شود ، دراین صورت درج واقعه منشاء آثار نامطلوب و همانطوری که تجربه نشان داده است مایه تجری افراد و ترغیب آنها به ارتکاب بزه خواهد گردید .

شما همین موضوع سوگواری در شهادت ائمه اطهار را درنظر آورید :

در گذشته یکدسته معدود از وعاظ برای گریاندن مردم و جلب عواطف مستمعین سعی داشتند کسانی را که برای اعتلاء کلمه توحید و مقاومت در مقابل خود کامگیهای اهل بغی وعدوان حتی از نثار خون خویش دریغ نکردند و با طیب خاطر هرگونه خطری را بجان خریدند آمیخته با کثافت، بهداشت اهالی را بمخاطره انداخته است .

★ الو من هاشم نظافت ـ تلفن محل کارم خراب شد. چندبار به شماره «۱۷» تلفن زدم ولی آنقدر امروز و فردا کردند که مجبور شدم شخصا به شرکت مخابرات مراجعه کنم ... بنویسید با این ترتیب بهتر است شماره «۱۷» را منحل کنند تا مردم درچنین مواقعی تکلیف خودشان را بفهمند و مستقیما به شرکت مخابرات مراجعه نمایند .

★ الو من حسن نادری ـ اول خیابان شهرزاد ، ایستگاه پل بیچ هست که موتورو لوله دودکش آن مفایر با اصول نصب شده است . از اینرو همیشه فضای محل را دود غلیظی فرا گرفته است . ساکنان مجاور این ناتوانی که از این وضع بشدت ناراحت هستند ازشهرداری تقاضا دارند ترتیبی دهد که این وضع خاتمه یابد .

حسن مقدم

اتوبان

از جاده اتوبان عازم کرج بودم. به متصدی کیوسک که یک تومان بابت ورود به اتوبان میگرفت، یک پنج تومانی دادم . او هم مشتی پول خرد به من داد ،از آنجا که پشت سرما تعدادزیادی اتومبیل توقف کرده بود ،بدون شمارش مابقی پول حرکت کردم و بعد متوجه شدم ۱۵ ریال بمن کم داده‌اند . شاید در این مورد متصدی مربوطه سهوا ۱۵ ریال به من کم داده است .ولی منباب تذکر بنویسید بعد از این دقت بیشتری نشان دهند .

امضاء محفوظ

خوانندگان روزنامه انتقاد میکنند

انتقادات تلفنی خود را ، هرروز غیراز پنجشنبه ها ـ از ساعت ٤ تا ۱۰ شب ـ با تلفن ۳۱۱۰۷۱ درمیان بگذارید

تلفن ها

★ الو من حسین محمدی ـ چهار ماه پیش کوچه سالاراعظم، واقع‌در نواب را جهت کابل‌کشی خراب کردند و بعد که کارشان تمام شد ، خاک‌های مازاد را درگوشه‌ای از کوچه باقی گذاشتند و رفتند و حالا همین خاک های میدان ورزشی دراین‌شهر تاحدود زیادی این مشکل راحل خواهد کرد .

★ الو من عنایت جانان‌پور ـ ساکن خیابان تاج، خیابان آریامهر ، کوچه هشتم ـ اسفالت ـ کوچه‌مخراب شده است. برای مرمت آن‌باشهرداری مکاتبه می کنم‌ولی‌ترتیب‌اثر نمی‌دهند تذکر دهید تا اسفالت کوچه بکلی از بین نرفته است آنراترمیم کنند .

● الو من علی کاظمی ـ مربیان بعضی از استخر های عمومی از جمله استخر امجدیه ، به افرادی که‌کارت عضویت ندارند و با پرداخت‌پول به استخر آمده‌اند، تعلیم شنا نمی دهند .خواستم بدانم دلیل اینکه عموم نمی توانند از وسایل‌و عوامل یک استخرعمومی بطور یکسان استفاده کنند چیست ؟

★ الو من پرویز پزشکی ـ روز جمعه گذشته دو مسابقه حساس فوتبال بین چهار تیم معروف تهران برگزار شد . متاسفانه قضاوت هردو مسابقه ضعیف و درخور انتقاد بود ، بطوری‌که تماشاچیان که با رنج و زحمت خود را به استادیوم آریامهر رسانده بودند ، نه تنها بازی خوبی ندیدند ، بلکه اعصابشان نیز دراثر داوری بد خراب شد .

● الو من حسن جمشیدی ـ بتازگی ایستگاه بازار اول نازی‌آباد را (در مسیر خط۲۱۱) منحل کرده‌اند . از این جهت مسافرین این ایستگاه ناگزیرند در این هوای گرم یک‌مسافت طولانی را طی کنند تا بایستگاه بعدی برسند .

★ الو من علی کاظمی ـ مربیان بعضی از استخر های عمومی از جمله استخر امجدیه ، به افرادی که‌کارت عضویت ندارند و با پرداخت‌پول به استخر آمده‌اند، تعلیم شنا نمی دهند .خواستم بدانم دلیل اینکه عموم نمی توانند از وسایل‌و عوامل یک استخرعمومی بطور یکسان استفاده کنند چیست ؟

● الو من حسن جمشیدی ـ بتازگی ایستگاه بازار اول نازی‌آباد را (در مسیر خط۲۱۱) منحل کرده‌اند . از این جهت مسافرین این ایستگاه ناگزیرند در این هوای گرم یک‌مسافت طولانی را طی کنند تا بایستگاه بعدی برسند .

★ الو من عنایت جانان‌پور ـ ساکن خیابان تاج، خیابان آریامهر ، کوچه هشتم ـ اسفالت ـ کوچه‌مخراب شده است. برای مرمت آن‌باشهرداری مکاتبه می کنم‌ولی‌ترتیب‌اثر نمی‌دهند تذکر دهید تا اسفالت کوچه بکلی از بین نرفته است آنراترمیم کنند .

● الو من پرویز پزشکی ـ روز جمعه گذشته دو مسابقه حساس فوتبال بین چهار تیم معروف تهران برگزار شد . متاسفانه قضاوت هردو مسابقه ضعیف و درخور انتقاد بود ، بطوری‌که تماشاچیان که با رنج و زحمت خود را به استادیوم آریامهر رسانده بودند ، نه تنها بازی خوبی ندیدند ، بلکه اعصابشان نیز دراثر داوری بد خراب شد .

● الو من حسن جمشیدی ـ بتازگی ایستگاه بازار اول نازی‌آباد را (در مسیر خط۲۱۱) منحل کرده‌اند . از این جهت مسافرین این ایستگاه ناگزیرند در این هوای گرم یک‌مسافت طولانی را طی کنند تا بایستگاه بعدی برسند .

★ الو من علی کاظمی ـ مربیان بعضی از استخر های عمومی از جمله استخر امجدیه ، به افرادی که‌کارت عضویت ندارند و با پرداخت‌پول به استخر آمده‌اند، تعلیم شنا نمی دهند .خواستم بدانم دلیل اینکه عموم نمی توانند از وسایل‌و عوامل یک استخرعمومی بطور یکسان استفاده کنند چیست ؟

● الو من حسن جمشیدی ـ بتازگی ایستگاه بازار اول نازی‌آباد را (در مسیر خط۲۱۱) منحل کرده‌اند . از این جهت مسافرین این ایستگاه ناگزیرند در این هوای گرم یک‌مسافت طولانی را طی کنند تا بایستگاه بعدی برسند .

★ الو من عنایت جانان‌پور ـ ساکن خیابان تاج، خیابان آریامهر ، کوچه هشتم ـ اسفالت ـ کوچه‌مخراب شده است. برای مرمت آن‌باشهرداری مکاتبه می کنم‌ولی‌ترتیب‌اثر نمی‌دهند تذکر دهید تا اسفالت کوچه بکلی از بین نرفته است آنراترمیم کنند .

● الو من پرویز پزشکی ـ روز جمعه گذشته دو مسابقه حساس فوتبال بین چهار تیم معروف تهران برگزار شد . متاسفانه قضاوت هردو مسابقه ضعیف و درخور انتقاد بود ، بطوری‌که تماشاچیان که با رنج و زحمت خود را به استادیوم آریامهر رسانده بودند ، نه تنها بازی خوبی ندیدند ، بلکه اعصابشان نیز دراثر داوری بد خراب شد .

نامه‌ها

هوای آلوده تهران‌نو

چند سالی است‌که‌یک شرکت رنگ سازی درفاصله بین‌خیابان های فردوسی و شمس‌وشهریار در شرق تهران نو دایر است . دود آغشته به مواد سمی این کارخانه هوای منطقه راآلوده و مسموم کرده است وازطرفی در انبار های این کارخانه ، همیشه چند هزار بشکه پر از مواد آتش‌زا ذخیره است . بنویسید بازرسی به این محل اعزام کنند و درصورت اثبات عرایض ما وسایل انتقال این کارخانه را به خارج شهر فراهم آورند .

سیفعاله بیات و دهها امضای دیگر

تغییر مسیر و دردسر

تاکسی سرویس‌های‌خط ۲۱۲ که مسیرشان از جاده آرامگاه است ، برای اینکه پشت چراغ های این خیابان گیر نکنند ، مسیرشان را تغییر می دهند و برای عده‌ای از مسافران تولید دردسر می کنند . تذکر دهید رانندگان آنها را با مقررات‌آشنا سازند .

اسماعیل بهروزی

پزشک بی‌توجه

همسرم که دبیر یکی‌ازمدارس تهران است،دچار سرماخوردگی شد . به یکی از پزشکان غیر متخصص که مطبش در چهارراه باستان ، سه راه طرشت واقع است ، مراجعه کردیم . طبق قانون بیمه کارمندان دولت،کل ویزیت این پزشک معادل ۷۵ریال است و ایشان موظف هستند ۲۰ درصد از این مبلغ‌رابگیرند. اما متاسفانه پزشک مزبور قبل از نوشتن نسخه گفت: من‌کمتر از صد ریال نمی‌گیرم . اشاره‌به مقررات مربوطه کردیم ، ولی زیر بار نرفت .

علی حبیبان

نانوایی مزاحم

یک نانو ایی‌در خیابان‌آرامگاه

کتابهای دلخواه خودرا از تلفن ۳۱۶۹۳۵ بخواهید .

آگهی استخدام مهندسی نیروی هوائی شاهنشاهی

مهندسی نیروی هوائی شاهنشاهی بمنظور خدمت در تهران و شهرستان ها عده‌ای از فارغ‌التحصیلان فوق دیپلم انستیتو های تکنولوژی (رشته های معماری ـ راه و ساختمان و تاسیسات) را از طریق مصاحبه با حقوق مکفی استخدام می‌نماید . اشخاصی که دارای سوابق کار در رشته های مورد نیاز باشند (بخصوص متره و برآورد) مقدم خواهند بود.

داوطلبین میتوانند همه روزه (باستثنای پنج شنبه وجمعه) از ساعت ۸ الی ۱۰ صبح جهت ثبت نام و مصاحبه با در دست داشتن مدارک تحصیلی و سوابق کار و برگ معافی یا خاتمه خدمت بدایره کارگزینی غیر نظامیان مهندسی نیروی هوائی واقع درخیابان فرح‌آباد ستاد فرماندهی‌نیروی هوائی‌شاهنشاهی مراجعه نمایند .

مهندسی نیروی هوائی شاهنشاهی

آگهی مناقصه شماره ۵۲ر۸۷۹

راه‌آهن‌دولتی ایران چهارنوع گریس (حدود۱۳ تن) موردنیاز رابرطبق مشخصات‌وشرایط مربوطه از طریق مناقصه تحویل تهران‌انبار مرکزی سوخت‌ناحیه تهران خریداری مینماید .

داوطلبان شرکت در مناقصه می توانند در ساعات‌اداری جهت دریافت‌اسناد مناقصه باداره کل کارپردازی مراجعه فرمایند شرکت‌کنندگان در مناقصه باید مبلغ هفتاد هزار ریال بعنوان سپرده شرکت در مناقصه به صندوق‌راه‌آهن پرداخت‌ورسید صندوق یامعادل همان مبلغ ضمانت‌نامه بانکی صادر یکی‌ازبانک های مجاز ایران که لااقل یکماه‌اعتبار داشته‌باشد بضمیمه پیشنهاد خودتاساعت ۹ صبح روز ۵۲ر۶ر۷ در صندوق پیشنهاد هواقع درادراره کل کارپردازی بیاندازند پیشنهاد های‌واصله ساعت ده روز مزبور بازوقرائت خواهدشد . حضور پیشنهاد دهندگان یانمایندگان مجاز آنها در جلسه مناقصه آزاداست وراه‌آهن در ردویاقبول هریک یاتمام پیشنهاد ها مادامی که قرارداد مبادله‌نشده‌است جزاو کلا مختار می‌باشد . به پیشنهاد فاقدسپرده ومشروط و مبهم‌وپیشنهادی که‌بعد از موعد مقرر برسدترتیب اثر داده نخواهدشد سپرده برنده اول و نفر دوم مناقصه نگهداری ودر صورت استنکاف از انجام معامله بدون تشریفات بنفع‌راه‌آهن ضبط‌خواهدشد .مالیات متعلقه وهرگونه عوارض دیگربه‌عهده برنده مناقصه می‌باشد . راه‌آهن می‌تواند تاصدی بیست‌و پنج از میزان معامله کسر یا اضافه نماید.

م‌الف ۵۵۱۴

راه‌آهن‌دولتی‌ایران

آگهی تشکیل مجمع عمومی عادی سالیانه

مجمع عمومی عادی سالیانه صاحبان سهام شرکت لوله و ماشین سازی ایران ـ سهامی خاص برابر مقررات اساسنامه در تاریخ روز شنبه ۱۶ تیرماه ۱۳۵۲ ساعت ۶ بعد از ظهر در محل شرکت (واقع در جاده دماوند ، تهران پارس جنب خیابان شماره ۱۱۳) تشکیل خواهدشد .

از کلیه صاحبان سهام شرکت که حداقل دارای پنج سهم باشند دعوت میشود که در مجمع عمومی شخصا و یا با معرفی نماینده بطور کتبی حضور بهمرسانند ، دستور جلسه مجمع عمومی بشرح زیر است :

۱ـ رسیدگی و تصویب ترازنامه و صورتحسابهای مربوطه و حساب سود و زیان دوره مالی ۱۳۵۱ شرکت پس از استماع و تصویب گزارش هیئت مدیره و بازرس قانونی شرکت .

۲ـ تعیین وتصویب سود خالص شرکت و ترتیب تقسیم و پرداخت آن .

۳ـ شور وتصمیم در موضوع پیشنهاد های هیئت مدیره‌راجع به خط‌مشی و برنامه عمل سال آتی .

٤ـ انتخاب یکنفر بازرس قانونی اصلی و یکنفر بازرس علی‌البدل بمدت یکسال (با توجه بماده ۲۸ بند د ـ اساسنامه) و تعیین‌حقوق بازرس اصلی .

رئیس هیئت مدیره و مدیر عامل شرکت لوله و ماشین سازی ایران ـ سهامی خاص ـ مهندس داودرجبی

آگهی پذیرش دانشجو برای سال تحصیلی ۵۳ـ۱۳۵۲ دانشکده هنر های تزئینی

دانشکده هنر های تزئینی وزارت فرهنگ و هنر برای دوره لیسانس از راه مسابقه و باشرائط زیرعده‌ای دانشجو می پذیرد .

۱ـ داوطلبان باید گواهی نامه ششم‌دبیرستان رشته ادبی یا ریاضی یا طبیعی یا هنرستان های وزارت فرهنگ و هنر و یا رشته های تزئینات داخلی و طراحی تبلیغاتی هنرستان های فنی را دارا بوده و متولد ۱۳۲۷ به بعد و در صورتی که‌خدمت وظیفه را انجام داده باشند متولد ۱۳۲۵ به بعد باشند .

۲ـ مواد مسابقه ورودی شامل : زبان فارسی، زبان خارجه «انگلیسی یا فرانسه» ، اطلاعات عمومی هنری ، هندسه طراحی تخیلی هر یک با ضریب «۱» و طراحی با ضریب «۳» شناخت تناسب رنگ با ضریب «۲» خواهدبود .

۳ـ ثبت‌نام داوطلبان از روز شنبه ۲۶ خرداد تا ظهر روز شنبه ۱۶ تیرماه همه روزه از ساعت ۸ تا ۱۲ در محل دانشکده واقع در نزدیکی چهارراه پهلوی شاهرضا کوچه هوشنگی انجام می شود.

٤ـ داوطلبان باید همراه تقاضانامه عین گواهی‌نامه و یا جواز قبولی ششم متوسطه عین و دو برگ فتوکپی شناسنامه ـ٤ قطعه عکس ٦×٤ برقی و فیش پرداخت مبلغ پانصد ریال حق مسابقه به‌حساب ۲۹۹۷۵ بانک ملی ایران شعبه دانشگاه‌را تسلیم نمایند.

کارت ورود به جلسه مسابقه روز سه شنبه ۱۹ تیر ماه در محل دانشکده توزیع خواهد شد وبرنامه مسابقه که آغاز آن ساعت ۷ صبح روز ۲۳تیرماه است باطلاع داوطلبان خواهد رسید .

م الف ٤٦٥٤ **دانشکده هنر های تزئینی**

آگهی از شرکت مخابرات ایران
قابل توجه اهالی استانهای گیلان و مازندران

شرکت مخابرات ایران به منظور تهیه طرح خودکار کردن تلفن مناطق گسترده استان های گیلان و مازندران مطالعاتی را آغاز کرده است .

بموجب این طرح درنظر است کلیه شهر ها وبخش‌های استان های مزبور داعم‌از نقاطی که‌دارای تلفن مغناطیسی باشند یا نباشند » و همچنان‌بسیاری از روستا ها و نقاط مسکونی پراکنده بین بخش‌ها «مثل ها ـ ویلاها ـ خانه ها» بتدریج از سیستم تلفن خودکار استفاده نمایند .

شرکت مخابرات ایران برای انجام مطالعات اولیه و بررسی نیازمندیها و برآورد هزینه ها کارشناسانی را به آن مناطق اعزام داشته است .

بدینوسیله از اهالی محترم نقاط مختلف‌استان های گیلان و مازندران دعوت می شود که درصورت داشتن تمایل به استفاده از تلفن خودکار آمادگی خود را با ذکر مشخصات و نام ونشانی کامل به نزدیکترین مرکز مخابرات در استان یا شرکت مخابرات ایران در تهران اطلاع دهند .

انتشار این آگهی صرفا به منظور آگاهی از عده متقاضیان و پیش بینی ظرفیت مراکز وسفارش دستگاه های موردنیاز است و هیچ نوع تعهدی برای‌شرکت مخابرات ایجاد نمی کند و نیز اعلام آمادگی هیچ نوع تعهد و یا حقی برای متقاضی بوجود نمی آورد .

از انجمن های محلی و شهرداران‌وبخشداران استان های مازندران و گیلان درخواست می‌شود باتوجه به دگرگونی عظیمی که اجرای این طرح در وضع ارتباطی آن نقاط بوجود میاورد با کارشناسان اعزامی شرکت مخابرات ایران همکاری کرده و از هر طریق که مقتضی میدانند مردم را از اهمیت این طرح آگاه نمایند .

م الف ٤٧٥٢

شرکت مخابرات ایران

آگهی مناقصه شماره ۱

نیروی دریائی شاهنشاهی تعدادی کتاب، مجلات، نقشجات خارجی را بزبان های فارسی ، انگلیسی ،فرانسوی ، ایتالیائی، آلمانی برابر لیست ناشرین عمده اختصاصی ازطریق مناقصه خریداری مینماید. داوطلبین شرکت در مناقصه برای کسب اطلاعات بیشتر و دریافت‌برگ مشخصات میتوانند از تاریخ۵۲ر۴ر۲ الی ۵۲ر۴ر۲۰ از ساعت ۸صبح الی ٤بعداز ظهر (بجز ایام‌تعطیل) به روابط عمومی نیروی دریائی‌شاهنشاهی واقع در فرح جنوبی خیابان منصور مراجعه نمایند. پیشنهادات تاساعت ۹ صبح روز ۵۲ر۴ر۲۳ پذیرفته میشود و به پیشنهاداتی که بعد از موعد مقرر برسد ترتیب‌اثر داده نخواهدشد.

م‌الف ۵۵۰٤ **روابط عمومی نیروی دریائی شاهنشاهی**

آگهی پذیرش دانشجو

هنرستان باله‌ایران وابسته به وزارت فرهنگ‌و هنر درسال تحصیلی ۵۲ـ۵۳ تعدادمحدودی‌نفر‌هنرجوبرای کلاس های چهارم‌و پنجم‌ابتدائی می‌پذیرد.

دراین هنرستان علاوه بر دروس رسمی وزارت آموزش و پرورش وموسیقی ، باله نیز زیرنظر استادان خارجی تعلیم‌داده میشود ، شرط ورود به‌این هنرستان داشتن کارنامه‌قبولی‌سال‌قبل وتناسب‌اندام واستعداد فراگیری باله می‌باشد . داوطلبان تاتاریخ بیستم شهریور ماه ۵۲روز های دوشنبه وچهارشنبه صبحها از ساعت ۸ تا ۱۲ وبعدازظهر هاازساعت ۵ تا ۷ می‌توانندبرای ثبت‌نام یاگرفتن اطلاعات بیشتر به‌نشانی‌هنرستان : خیابان جنوبی‌امجدیه‌ـ خیابان ورزنده ـ تلفن ۸۲۱۸۵۶ مراجعه نمایند . م‌الف۵۲۰۲

باشگاه تابستانی شاندیز

کلاسهای تقویتی ، انگلیسی ، ریاضی با استخر مجهز بدستگاه تصفیه آب زیر نظر مربیان آزموده شاهرضا خیابان رامسر شماره ۷۸ تلفن ۸۲۹۹۳۸

آگهی دعوت مجمع عمومی فوق‌العاده شرکت سهامی خاص تولیددارو

مجمع عمومی فوق‌العاده شرکت‌سهامی خاص تولیددارو در ساعت نه صبح روز پنجشنبه چهاردهم تیرماه ۱۳۵۲ در مرکز شرکت «تهران‌ـخیابان نادری ـپلاک۲۴۷» تشکیل خواهد شد باین وسیله از کلیه سهامداران تقاضا میشود با دردست داشتن اوراق سهام‌یارسید بانکی آنها ، یکروز قبل ازتشکیل مجمع بدفتر شرکت مراجعه و با دریافت ورودیه دراین جلسه شرکت فرمایند.

دستور جلسه عبارت‌است‌از:

۱ـ مذاکره واخذ تصمیم در باره بعضی مواد اساسنامه‌وتغییر واصلاح آنها.

شرکت سهامی خاص تولیددارو

آـ۲۱۱۰٤

وضع استخدامی گروه کثیری‌از کارمندان‌دولت‌تثبیت‌میشود

● اگر به سرمایه خود علاقمند هستید ● اگر صرفه جو هستید
● اگر به حفظ ثروت اقتصادی مملکت علاقه دارید
● وسیله نقلیه ای را انتخاب کنید که دوام زیاد داشته وسالیان دراز برای شما کارکند

انواع ماشینهای لندرور
(مدل های شهری و بیابانی)

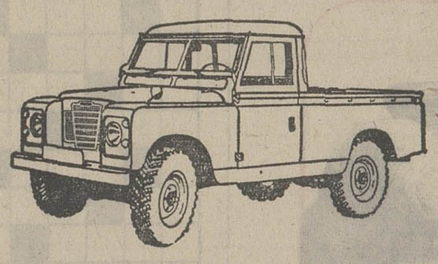
وانت یک تن ـ شش سیلندر

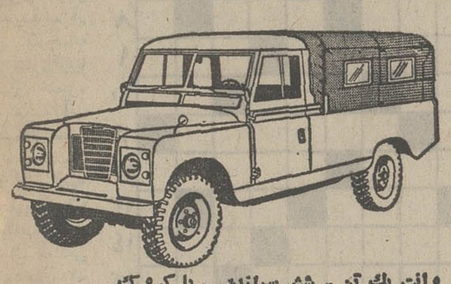
وانت یک تن ـ شش سیلندر ـ با کروک

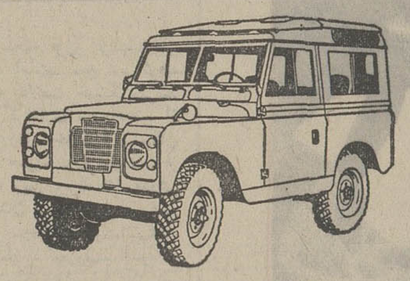
لندرور اطاق فلزی ۷ نفری ـ چهارسیلندر

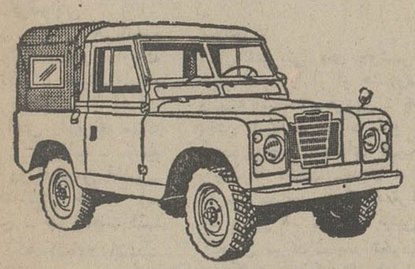
وانت نیم تن ـ چهار سیلندر ـ با کروک

● دودیفرنسیال ● پرقدرت ● محکم‌وبادوام ● رقابت ناپذیر
● موتورهای ۴ و ۶ سیلندر قوی وکم مصرف

شرکت سهامی خاص صنعتی تولیدی مرتب

خیابان شاه ، چهار راه شیخ هادی ، شماره ۲۹

تلفن مستقیم دایره فروش ۶۶۰۰۷۳ (شماره های تلفنخانه شرکت ۶۶۵۶۸۴ـ۴۸۱۴۹ـ۶۶۴۲۰۳)
اکثریت نمایندگان فروش لندرور تهران‌و شهرستانهادرصورت لزوم تسهیلات نقد و اقساط را نیز در اختیار مشتریان خود میگذارند.

جامعه و مردم

هله هوله!

محدوده خیابان مولوی ،ازباغ فردوس تا میدان مولوی راباید پایگاه سازندگان هله هوله در تهران بشمار آورد در سیری کمتر از ششصد متر، در بیش از سی مغازه انواع آب نبات چوبی ، خروس قندی،شانسی های مختلف،گوش فیل ،قطاب، زولبیا، مسقطی ، بامیه ، گزو شانسی های گول زننده تولید و ببازار عرضه میشود.

اگر این مواد غذائی بصورت بهداشتیو از مواد آلوده‌نشده تهیه میشد جای حرفی باقی نمیماند ولی مطلب آنست که‌نه تنها این مواد دست اول تهیه نمیشود ، بلکه برای ساختن آنهااز پاتیل هاودیگهای‌بزرگی استفاده‌میگرددکه‌ازجرم و دود آن قشری در خارج و داخل آنها بوجود آمده است . در این پاتیل‌ها نشانه‌ای از رنگ سفید به چشم نمی‌خورد و این بدان معناست که اوکسیدمس به‌همراه مواد غذائی به خورد بچه‌های مردم داده میشود !

کارگران مغازه‌ها ، نه تنها روپوش به تن ندارند ، بلکه‌هر یک‌لباسی چرکین پوشیده واز دستمالهائی برای پاک کردن چرک و کف دیگها استفاده میکنند که از سفیدی به سیاهی گرائیده است ، و حال این نظافت را باناخن های آنان همراه‌کنیدکه‌چنان‌چرکی‌زیرشان خوابیده که بیننده را مشمئز می‌کند !.

برای جوشاندن روغن نیز از بشکه هائی استفاده میشود که مخصوص نفت ساخته شده و کسی که از جلوی این مغازه‌ها می‌گذرد ناچار است‌به خاطر بوی تند وناراحت کننده روغن به سرعت قدمهای خود بیفزاید .

نکته دیگر آنکه ، چندی‌است خیابان‌مولوی در دست تعمیر می‌باشدوبرای اسفالت‌کارگران روز و شب کار میکنند و با گذشتن هراتومبیل مقداری‌گرد وخاک بلند میشود که چون این‌مغازه‌ها حفاظ و پوششی ندارند روی مواد خوراکی‌می‌نشیند .

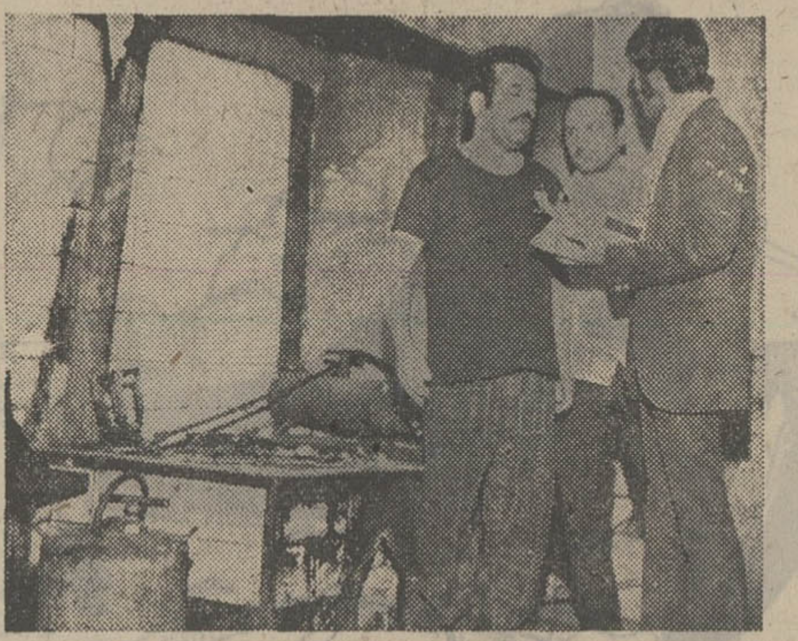

یك کارگاه‌تهیه هله هوله‌که رعایت هیچگونه شرایط بهداشتی در آن نشده است .

یکی از گزارشگران ما که به چندین مغازه سرکشیده می‌نویسد من باصاحبان مغازه ها صحبت کردم ، همه آنها ازکار خود راضی بودند و می‌گفتند : **تا حال مامورین اداره بهداشت را ندیده‌ایم فروش ما بدنیست و حداقل روزی صد و پنجاه تومان استفاده خالص همین‌هله هوله سازی است !**

کارگران مغازه‌ها ، نه تنها بیمه‌نیستند ، بلکه دستمزدشان

تهیه مواد خوراکی در محیط صد در صد غیر بهداشتی

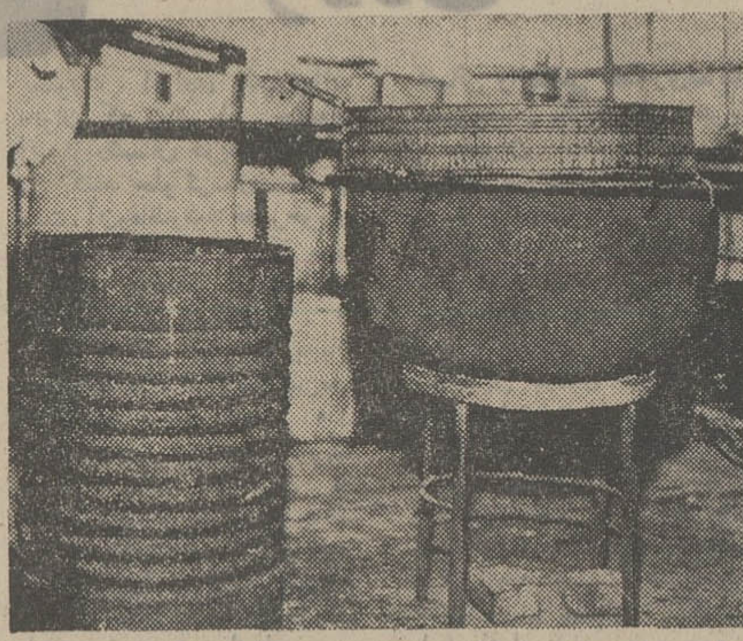

در این بشکه و پاتیل انواع هله‌هوله مورد علاقه بچه‌ها تهیه میشود .

نیز کم است و اگر بخواهند کوچکترین مخالفتی با صاحب مغازه کنند باتهدید اخراج او روبرو خواهند بود.

از این مرکز ، هله و هوله‌ها به تمام نقاط شهر مخصوصا سینماهای مرکز و پائین‌شهر ، جلوی مدارس ابتدائی دولتی و پارک‌ها صادر میشود و خریداران آن بیشتر بچه‌ها هستند . حتی بدنیست بدانید که خود بچه‌ها فروشنده این مواد هستند یکی از همین فروشندگان‌خردسال‌به خبرنگار ما می‌گفت : من محصل هستم وروزانه سی‌تومان فروش‌دارم سود خالص من روزی ۵تومان است . ختم کلام آنکه تهیه این مواد خوراکی صد درصد با سلامت‌بچه های مردم‌بستگی دارد.

معجزه سیگار برك

خیلی چیز ها را با هم شروع کرده بودیم درس‌را، مدرسه را و حتی فعالیت های اجتماعی را ... ولی این راقم بدنبال قلم‌زدن راهی رکن چهارم مشروطیت شدوآن‌دوست عزیز تجارت فرش را از بازار شروع کرد و بزودی در یکی از خیابان های شمال شهر نمایشگاه انواع فرش و اقسام آثار عتیقه روبراه ساخت و دل را بکام رساند .مدتها بود همدیگر را ندیده بودیم تا دیروز ..

نشستیم و گپ زدیم و از گذشته گفتیم که ناگهان دوست تاجر پیشه از قوطی سیگار تمام طلای عتیقه سیگار بر گی بیرون آورد و با فندك «دوپون» روشن کرد وبوی تند توتون هاوانا را در فضا ریخت .تعارف کرد ،برنداشتم، اصرار کرد ، گفتم سینه‌ام تحملش را ندارد ! ... گفت سعی کن سیگار برك بکشی گفتم پولش راندارم‌و همین اشنوی ویژه ما رابس ... خندید که تو اصلاآدم‌نمیشوی. گفتم اگر آدمیت به سیگار است ترا ارزانی و ما راحرام باد ... باز هم خندید و دم نزد .

وقتی می رفتم ، شنیدم که به سکرترش‌می گفت پنجره ها را بازکن بوی‌سیگار اشنو حالم را بهم‌زد ؟

کوآن‌مدیر کل ها ؟

وقتی ، ما بچه بودیم ، برای مدیر کل شدن‌ضوابطی وجود داشت . سر کم‌مو ، هیکل چاق‌و شکم بر آمده ، راننده ،کاسکت بسر و اتومبیل کادیلاك مشکی از ویژ گی‌های مدیر کل های دوره مابود ، ... واماامروز، مدیر کل ها هم جور دیگری شده‌اند ،

..و این را من هرروز صبح بیاد می آورم . وقتی «فرزامیان» مدیر کل کار را می‌بینم که با آن اندام‌لاغر پشت ژیان دوسیلندری وزارتی نشسته و عازم وزارت کار است . و هروز صبح بخودم میگویم کو ؟ کو آن مدیر کل‌ها . . .

شمردن اسکناس

پشت گیشه پرداخت بانك‌ملی ، شعبه مرکزایستاده بودم و با دل حسرت‌زده پرداخت چکهای‌ده ، بیست هزار تومانی را نظاره می کردم . مرد تنومندی رسید ، چکی روی میز گذاشت و منتظر وصول پول شد . تحویلدار نگاهی به رقم دوبیست ریالی چك کرد و سپس یك‌اسکناس بیست تومانی روی پیشخوان باجه گذاشت و با خنده گفت ـ بشمار ببین کم نباشه ؟

الو بفرمائید

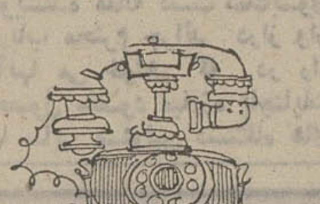

ـالو . عکسی چاپ کرده بودید از آقای برژنف در حالی که در بالکن کاخ سفید امریکا سردرگوش نیکسون گذارده و خیلی دوستانه مطلبی را زمزمه‌می کند . بنظر شمارهبرشوروی به رهبر امریکا چه گفته است ؟

ـشایدگفته است :«برو دارمت ، برو دارمت !»

***

ـآقای ، نماینده‌تان از امریکا گزارش داده بود که برژنف از نیکسون گندم و پول می خواهد،به چه‌حساب؟

ـبه حساب حق‌السکوت ، بابت ماجرای واترگیت .

***

ـالو آقای رئیس دادگاه های شهرستان گفته‌اندبنظر من در برابر مهریه ازدواج نباید کسی را زندانی کرد. به چه دلیل ؟

ـبه دلیل آنکه‌ازدواج‌خود بدترین نوع زندان است و بابت یك جرم که کسی را دوبار مجازات نمی کنند.

***

ـالو . من د .س. کارمند دولت هستم . در گزارش بدهکاران نوشته بودید که نزول خواران در مقابل حکم اضافه حقوق پول نزول می‌دهند . ممکنست احکام ۲۵ درصد اضافات جدید را که روی دست ما مانده است ، نزد ، یکی از نزول خواران تنزیل کنید ؟

ـشما هم در این شلوغ‌و پلوغی آزاد کردن‌بدهکاران، دیواری کوتاه تر از دیوار نزول‌خواران بدبخت‌نیافته‌اید؟

***

ـ آقا . نویسنده ستون انتقادتان نوشته بود آموزش و پرورش خیار وبادنجان نیست .

مگر بین این دوشباهتی‌وجود دارد ؟

ـشاید از این نظر که هردو امسال نرخ هایشان را سخت بالابرده‌اند .

ستاره بخت شما

فروردین ـ با دریافت یک پیغام خوشحال میشوید مخارج اضافی دارید.

اردیبهشت ـ تاریخ مسافرت شما تغییر می کند.خرید خوبی انجام می دهید.

خرداد ـ در تدارک انجام یک کار بزرگ هستید . ملاقات جالبی در پیش است .

تیر ـ ناچار به تغییروضعیت می‌شوبد . پولی نیز بدست می آورید .

مرداد ـ در یک میهمانی به شما خوش میگذردکار خسته کننده‌ای را قبول می کنید .

شهریور ـ یکی از دوستان اسرار خود را به شما می گوید . کار تازه‌ای می کنید .

مهر ـ در یک جلسه مشورتی شرکت دارید . بعد از ظهر خوبی را می گذرانید

آبان ـ پیشنهاد تازه‌ای بشما می شود . خبر هیجان انگیزی می شنوید .

آذر ـ نگرانی شما از جهت شخص موردنظر مرتفع میگردد وضع مالی شما خوب میشود .

دی ـ تغییر خوشفرجامی را پیش بینی می کنیم به استراحت بپردازید .

بهمن ـ گفته های دیگران را به آسانی قبول نکنید شخص مورد علاقه را ملاقات می کنید .

اسفند ـ درباره شخص مورد نظر بیشتر مطالعه کنید. از انجام‌کاری که قبول کرده‌اید سرباز نزنید.

اگر فردا روز تولد شماست به سعادت‌و خوشبختی می رسید . شیئی مورد نظر را خریداری می‌کنید .کار زیاد شما را خسته می کند .

خصوصیات اجتماعی همشهریها

از : س ـ مهرداد

تهرانیها بهیچکس نشانی درست نمیدهند!

جمالزاده نویسنده ایرانی که سالیان‌بیشماری است درسویس عمر میگذراند کتابی موسومبه « خلقیات ایرانیان » حاوی خصوصیات اخلاقی رفتار ویژه نیاکان ماازدور ترین ایام‌تاریخ تابه امروز نوشته است .

انتشار این کتاب با واکنش های متضادی‌روبرو شد،گروهی آنچنان این نوشته را دور از واقعیت ،دشمنانه و ضدایرانی دانستند که حتی یکنفر هنگام نقد این کتاب نوشت :

« **چنین مینماید که‌جمالزاده آنهمه مهر و دوستی به وطن را فراموش کرده است** »

نویسنده دیگری محتوای‌این کتاب را نه تنها نشانه مهر شکنی ندانسته ،بلکه درمقاله‌ای نوشت «**پیر ادبیات ما آئینه‌ای شفاف در برابر دیدگان همه گذارده تاچهره خود را‌آنچنان که هست‌وخطوط آنرابوضوح بشناسیم** .»

ممکن است من و شما امروز با خواندن این کتاب بسیاری‌از مطالب آنرا نپذیریم و چه بسا که چند فصل آنرا افترائی بدانیم‌که‌بیگانگان‌بمارواداشته‌اند ولی آنچه در زیر می‌آید از زبان دوست است‌ومسئله‌ایست که هر روز و هر شب با آن روبرو هستیم .

همه مردم جهان ایرانی را آدم مودبی میدانند ، این‌ادب و خرمت بدیگران را شایدفقط در چند قوم‌آسیائی دیگربتوان یافت ولی متاسفانه این‌دوستی و احترام بشخصیت دیگران گاهی زیر سرپوشهای مختلف‌از دید مخفی میماند .

شاید این حالت بیش از همه در زندگی روزمره ما بچشم میخورد و آن هنگامی است‌که رهگذری ناآشنا در جستجوی آدرسی باشد .

مردمی که برای دیدن یک حادثه کم اهمیت و یا تصادف اتومبیل مدتهاحاضرندتماشاچی باشند، بمحض اینکه از آنها آدرسی را بپرسند ، ناگهان پر مشغله وکم‌حوصله‌وشتابزده میشوند.

جماعت‌فرنگی نیمی ازسنت‌ها وآداب‌اجتماعی ما را نداردولی به پرسنده‌ای که نشانی محلی را از او می‌پرسد بچشم راه گمکرده‌ای می‌نگرد که باید به او کمک کرد ، اما اگر کسی در تهران‌آدرسی را نداند‌اغلب اورا بچشم یک بیگانه نگاه می‌کنند و جز عده معدودی حاضر نیستند چند دقیقه از وقت خود را صرف کنند و جوینده آدرس را راهنمائی نمایند .

خواننده‌ای‌برایمان نوشته‌بود: «اولین بارکه بتهران‌آمدم‌برای پیدا کردن ساختمان گمرک نزدیک به یکساعت درخیابان سپه سرگردان بودم و جالب اینست که بعضی‌ها بقصد ویا به اشتباه جهت مخالف رابمن نشان میدادند » راهنمائی غلط نیز از جمله‌اشتباهات اخلاقی اجتماعی تهرانیهاست ، کسی میگفت این نوع مردم چون آدرس را خودشان هم نمیدانند بدون توجه به سرگردانی سئوال کننده نشانی محلی را میدهند .

ولی نظر عده دیگر اینست‌که بعضی‌ها از گمگشتگی آدمها لذت میبرند و جواب سربالائی دادن را خوش دارند !

راستی چرا؟ پاسخ به این سئوال چندان بغرنج نیست و باحتمال قوی عده زیادی‌آدرس دادن را از وظایف همشهری گری نمیدانند و همین جماعت هستند که برای بعضی از مسافرین این تردید را بوجود می‌آورند که تهرانیها شمال و جنوب و غرب و شرق‌شهرستان را نمی‌شناسند .

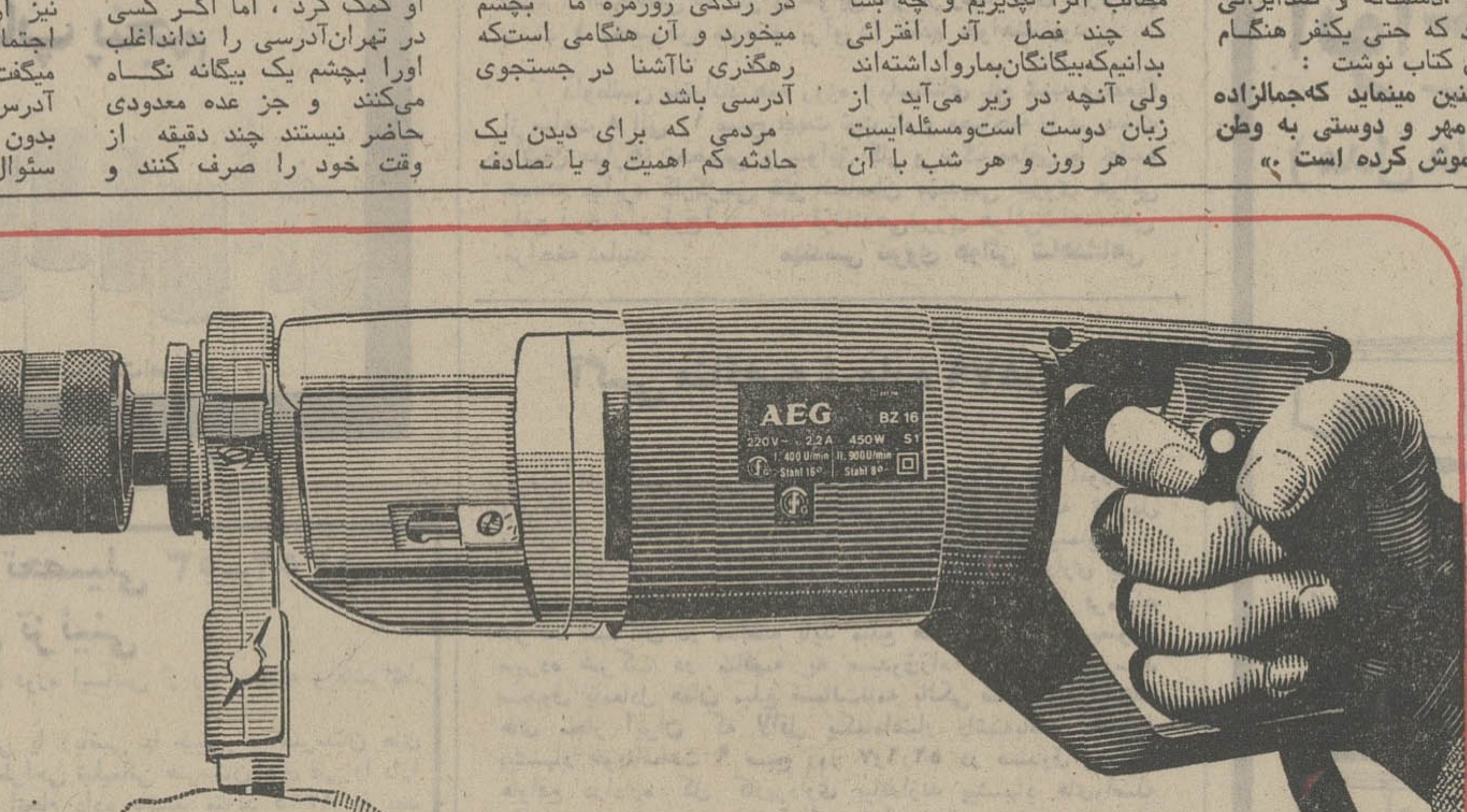

مته برقی

آاِگ

ساخت آلمان

مته برقی ۱۶ میلیمتری دودور
قدرت ۴۵۰ وات
تعداد دور ۴۰۰/۹۰۰ دردقیقه
وزن ۳/۴ کیلوگرم

انواع مته های برقی بالوازم یدکی همیشه موجوداست

AEG سرویس مجهز آاِگ ویکسال تضمین

مشخصات لوازم فنی آاِگ منحصر بفرد است

جدول کلمات متقاطع

شماره ۵۶۶۹ — طراح جدول ف ـ جلوه

افقی :

۱ـ آنها را نیز از عوامل زشتی و بیقوارگی تهران دانسته‌اند ـ وقتی‌هوا چنین‌شود ، گریختن به مصلحت است ۲ـ ازهیئت هی‌دانشگاهی ـتن و بدن لطیف دلدار را چنین نیز وصف کرده‌اند ـ دست و روشسته ۳ـ رود آرام ـ برتراز کوهر آمد پدید ـ از معروفترین کارخانه های چینی سازی‌اروپا ـضمیر ۴ـ از حنجره برآید ـ به سینه آب نشیند ـ اشخاص‌مسن ۵ـ گهواره ـ ضمیر ـهمکار سزار و پمپه در فرمانروائی رم ۶ـ نوردیده ـ سلف‌تاکسی ـاز سلاحهای تدافعی ـپیشوای مذهبی ۷ـ آهنك ساز نوپرداز فرانسوی ـخرقه‌ژاپنی ـازپهلوانان شاهنامه ۸ـ بانخود ولوبیا همان نسبت را داردکه کت و شلوار با جلیقه ـ انجام دادن و پرداختن ـ از آفات گیاه ۹ـ آبش را برای سنك کلیه تجویز کرده‌اند ـ مجمع الجزایری در اقیانوس اطلس ـ صوفی ام‌الخبائش .خواند ۱۰ـ علامت جمع ـ هم صحبت گلها شد ـ آنها که کمیاب باشند ـ عدد ماه ۱۱ـ هرچیز به او برازنده است ـ لطیف‌و ملایم ـ اگر همراه وفا باشد دوستی کامل است ۱۲ وارونه ـ از ادوات سوراخ کردن ـ در آفتاب تموز نپاید ۱۳ـ کافی است ـ جواب چرا ـغلاف‌دیده ـضمیری است ۱۴ـ از ساز های کاسه‌دار ـاین راه را انتخاب میکنند که زودتر به مقصد برسند ـ برای‌برآورده شدن‌دعا میگویند ۱۵ـ صاحب یال و کوپال ـ معمولا دربیات تهران سرمیدهند .

عمودی :

۱ـاز شیرینی های خوشمزه ـ خیام خود را از او هشیارتر دانسته است ۲ـ فربهی ـ جان بخش ناپیدا ـ همراه مانع می آید ـ موجود افسانه‌ای ۳ـ یکی راچند تا میکند ـ عددی است ـترس ـ برادر بزرك اصغرآقا ٤ـ پرهیزگار متقی ـ ناشی‌به کاهدان میزند ـ پدر تخم‌مرغ ٥ـ کارش پراکندن‌است ـ از اصطلاحات‌فیلمبرداری‌و سینمائی ـدرخت شراب ٦ـ ازدرندگان مخوف ـظرف آب‌سقا ـ اشك سیزده ـحرف ندا ۷ـ نیمه فلفل ـمرغ‌و خروس باشند ـ آنها که از اسرار همدیگر آگاهی‌دارند ۸ـ نقاش‌فرانسوی که شیوه ابتدائی خاصی‌داشت ـاز شهر های قدیمی ایران ـ از سلاحهای زرهی ۹ـ برادر کوچك علی ورجه ـ تعلش را برای ردگم کردن میزنند ـ شامه‌نواز ۱۰ـ سلطان جانوران ـطناب ـهمه قول‌و غزلهابخاطر او بوده است ـ میخ سرکوفته ۱۱ـ به علامت خستگی‌میزنند ـبرای گرفتاری میدوزند ـ از ادوات‌ورزش خانگی ۱۲ـامکان پذیر ـ همراه توپ میزنند ـ از مخلفات زین وبرك ۱۳ـقدرش در زمستان بیشتر معلوم میشود ـجواهر ـردیف ـ خودمانیم ۱۴ـ حریف‌قمار ـ معروف ـ اندوه و حسرت ـابر ۱۵ـ رل کشتی ـ از موجودات مخوف افسانه‌ای.

حل جدول شماره ۵۶۶۸

آگهی استخدام پیمانی

اداره کل مهندسی زراعی وزارت کشاورزی‌ومنابع طبیعی طبق مفاد آئین‌نامه استخدام پیمانی ۱۲ نفر از طریق امتحان کتبی و مصاحبه از محل اعتبارات‌طرح های عمرانی خود بشرح زیر استخدام میکند.

ردیف ، عنوان ورشته تخصصی	تعداد	محل جغرافیائی خدمت
۱ـ مهندس کشاورزی رشته ماشین‌آلات کشاورزی	۱ نفر	کرج
۲ـ مهندس کشاورزی رشته آبیاری	۱ نفر	کرج
۳ـ مهندس کشاورزی رشته آبیاری	۱ نفر	کرمانشاه
٤ـ مهندس کشاورزی رشته ماشین آلات کشاورزی	۱ نفر	شیراز
٥ـ مهندس کشاورزی رشته ماشین آلات کشاورزی	۱ نفر	گرگان
٦ـ مهندس کشاورزی رشته ماشین آلات کشاورزی	۱ نفر	دشت مهران
۷ـ مهندس کشاورزی رشته آبیاری	۱ نفر	دشت مهران
۸ـ مهندس کشاورزی رشته آبیاری	۱ نفر	ایستگاه ورامین وگرمسار
۹ـ راننده پایه یکم حداقل مدرک تحصیلی ششم‌ابتدائی	٤ نفر	تهران

داوطلبان واجد شرایط میتوانند برگ درخواست خود را تا تاریخ سی‌ویکم خرداد ماه سال جاری باداره کل مهندسی زراعی (قسمت آموزش‌فنی)واقع درتهران میدان‌ولیعهدتسلیم نمایندچنانچه درخواستی بعداز آن تاریخ برسد ترتیب اثر داده نخواهد شد و امتحان‌کتبی در تاریخ ۳ر٤ر۵۲ ومصاحبه ورودی در تاریخ ۵ر٤ر۵۲ خواهد بود. ضمنا افرادیکه قبلا باین اداره کل درخواست استخدام تسلیم نموده‌اند باید در تاریخهای مذکور در امتحان کتبی ومصاحبه شرکت نمایند. مالف ۵٤۸۷ مدیر کل مهندسی زراعی

اطلاعیه مرکز آزمون شناسی

درباره برگزاری مسابقات ورودی موسسات آموزش عالی

تاریخ برگزاری مسابقات ورودی تعدادی از موسسات آموزش عالی بشرح زیر اعلام میگردد

دوره شبانه دانشگاه اصفهان	۲۹ر٤ر۵۲
دوره تعلیمات مکاتبه‌ای	۱ر۵ر۵۲
موسسه عالی آموزش ارتباطات	۵ر۵ر۵۲
بورسیه های پزشکی ارتش شاهنشاهی	۱۲ر۵ر۲
مدرسه عالی تلویزیون و سینما	۱٤ر۵ر۲
مدرسه عالی بازرگانی رشت	۱۹ر۵ر۵۲
مدرسه عالی امور اداری و بازرگانی کرمان	۲۲ر۵ر۵۲
مدرسه عالی حسابداری و علوم مالی شرکت ملی نفت ایران	۲۲ر۵ر۵۲
مدرسه عالی علوم اداری و بازرگانی قزوین	۲۲ر۵ر۵۲
مدرسه عالی علوم اقتصادی و اجتماعی قزوین	۲۲ر۵ر۵۲
مدرسه عالی ترجمه	۲٦ر۵ر۵۲
انستیتو عالی پرستاری فیروزگر (بعد از ظهر)	۲٦ر۵ر۵۲
دوره فوق لیسانس مشاوره و راهنمائی	۲ر٦ر۵۲
دوره لیسانس مشاوره و راهنمائی	۲ر٦ر۵۲
آموزشگاه فنی آزمایشگاهی (بعد از ظهر)	٤ر٦ر۵۲
مدرسه عالی تغذیه و شیمی مواد غذائی	٤ر٦ر۵۲
مدرسه عالی کشاورزی همدان	٤ر٦ر۵۲

شهری مملو از قهقهه کودکان.

مینی سیتی

بزودی در نیاوران ابتدای جاده لشکرک

در پارلمان ایران

از علیرضا شفائی

★ لایحه عدم پرداخت دین

باتوجه به‌اظهار نظرهای مختلفی که در حوزه‌های پارلمانی ایران نوین پیرامون لایحه جدید دولت درباره‌عدم توقیف‌افراد در قبال عدم پرداخت دین و تخلف از انجام تعهدات مالی گردیده وپیشنهادی که برای فرستادن این لایحه به کمیسیون تخصصی حزب داده‌شده است، لایحه مذکور فردا درکمیته مرکزی گروه پارلمانی ایران نوین مطرح میشود.

امروز در محافل پارلمانی گفته میشد باحتمال قوی لایحه مذکور در کمیته مرکزی گروه ایران نوین به تصویب میرسد و شاید قبل از طرح در جلسه عمومی گروه، به پارلمان تقدیم گردد.

★ برای رانندگی در جاده‌ها

مدیران مسئول موسسات‌مسافربری وحمل‌ونقل بموجب لایحه‌ای که‌در جریان رسیدگی کمیسیونهای کشور ودادگستری است موظف شدنداز دادن مسافر و تحویل بار به وسائط نقلیه‌ای که به وسائل‌ایمنی مانند جعبه کمکهای اولیه درمانی- مثلث شبرنگ - چراغ چشمکزن وکپسول آتش نشانی مجهزنباشند خودداری نمایند . همچنین باید رانندگان وسائط نقلیه مربوط - گواهی بیمه اجباری شخص ثالث - گواهی بیمه انفرادی راننده و کمک راننده‌ومهماندار (درصورتی که وسیله نقلیه دارای مهماندار باشد)- دستگاه سنجش سرعت‌و زمان (تاخوگراف)-کارت شناسائی عکس‌دار راننده که از طرف شهربانی تهیه و تنظیم میشود - گواهی وابستگی وسیله نقلیه بیکی از موسسات مسافربری یا حمل‌و نقل مجاز و همچنین دفترچه‌کار وسیله نقلیه که بوسیله پلیس راه تهیه و تنظیم میشود داشته باشند.

★ بیمه کارگران ساختمانی

برای اینکه کارگران شاغل در کارهای ساختمانی اعم از ایجاد ساختمان یاتوسعه ساختمان و یا تجدید بنا از مزایای بیمه حوادث ناشی ازکاراستفاده کنندمتقاضیان پروانه ساختمان بموجب لایحه جدید دولت مکلفند برای هر متر مربع ، مبلغ سی‌ریال بعنوان حق بیمه به حساب سازمان بیمه‌های اجتماعی در یکی از شعب بانک رفاه کارگران یابانکهای دولتی‌دیگر که از طرف بانک مذکور تعیین میشود واریزورسید مبلغ مذکور را اخذ نمایند . این حق بیمه‌در مورد خانه‌هائی که زیر بنای آن ۱۵۰ متر مربع و کمتر باشد برای هر متر مربع پنج ریال خواهد بود.

در لایحه قید شده است که صدور پروانه ساختمان از طرف شهرداری‌ها موکول به ارائه رسید وجوه مذکور خواهد بود.

★ عزیمت هیئت پارلمانی کویت

اعضاء هیئت پارلمانی کویت که بدعوت آقای مهندس شریف‌امامی رئیس مجلس سنا برای دیدار شش روزه بایران آمده بودند، عصر دیروز تهران رابسوی کویت ترک گفتند.

رئیس مجلس سنا و گروهی از نمایندگان دو مجلس ، مقامات وزارت امور خارجه و سفیر کویت وچندتن از سفرای کشورهای اسلامی هیئت پارلمانی کویت را در فرودگاه بدرقه‌کردند.

★ دریافت وجه

باتصویب نهائی یک لایحه ، از متقاضیان پروانه های تشکیل موسسات کارآموزی و یا پروانه های صلاحیت فنی و حرفه‌ای و ارزیابی میزان تخصص ومهارت حرفه‌ای برای اشتغال به خدمات عمومی مبلغی متناسب با هزینه انجام آزمایشهای مربوط دریافت میشود. وجوه مذکور به درآمد عمومی منتقل میگردد و دفترمرکزی بودجه براساس پیش‌بینی وزارت کار وامور اجتماعی معادل مبلغ مذکور را ببودجه این وزارتخانه اضافه مینماید.

★ لایحه تاسیس صندوق

کمیسیون اقتصادمجلس سنادیروز برپاست آقای مهندس شریف‌امامی رئیس مجلس سنا ، لایحه‌تاسیس صندوق ضمانت صادرات را مورد بررسی قرار داد و شور دوم آن را تصویب کرد.

هنگام بررسی شور اول این‌لایحه پیشنهاد هائی‌برای اصلاح آن‌داده شد.

احتمال دارد این لایحه دردستور جلسه فوق‌العاده سنا که در این هفته تشکیل میشود مطرح و مورد بررسی قرار گیرد.

★ در کمیسیون های شورا

رسیدگی و بحث پیرامون لایحه تاسیس‌شورایعالی نظارت‌برگسترش شهر تهران امروز نیز درکمیسیون آب و برق مجلس شورای ملی دنبال گردید . درجلسه امروز که ریاست آن با مهندس فضل‌الله جلالی نوری بود ، معاون پارلمانی وزارت آب و برق، آبادانی‌ومسکن و مقامات شهرداری حضورداشتند و لایحه مذکور با اصلاحاتی به تصویب‌رسید.درکمیسیون استخدام مجلس شورای‌ملی‌نیز لایحه‌استفاده از مشمولان پزشک در نیرو های مسلح شاهنشاهی و پنج لایحه دیگر مطرح شد و به تصویب رسید.

نظر رئیس موسسه ژئوفیزیک در باره

انفجار کوههای آتشفشان در بحر خزر!

دکتر کشی افشار : ممکن است در اثر آتش‌فشان جزائری مانند هاوائی در بحر خزر بوجودآید.

دکتر کشی افشار دانشمند ایرانی و رئیس موسسه ژئو - فیزیک ایران برای سخنرانی‌به شوروی دعوت شد . این دعوت از جانب سازمان ملل متحد به عمل آمده است .

در یکسال ونیم پیش و بدنبال تکان های متعددی که درمناطق اطراف دریای مازندران بوقوع پیوست رئیس‌موسسه‌ژئوفیزیک ایران اعلام داشت که در مرکز دریای خزر زمین دچار تحولات عمیقی شده و وقوع تکان های مناطق اطراف را ناشی از این دگرگونی دانست. دکتر کشی‌افشار در این مورد گفت‌گزارش اخیر زمین‌شناسان مبنی براینکه در مرکز این دریا کوه های آتش فشانی در حال تکوین است مورد تائید محافل علمی قرار گرفته است و اطلاعات رسیده از تحولات دریای خزر از نظر علمی‌کاملا امکان پذیر و صحیح است .

دکتر افشارگفت که تحقیقات زمین شناسان حاکی است که در قعر دریای خزر دگرگونی هائی پیدا شده و تکان های زمین در مناطق مختلف خاک ایران و کشور شوروی جملگی ناشی از همین تحولات بوده است .

رئیس موسسه ژئوفیزیک‌ایران اعلام داشت‌که گزارش خلبانان بهنگام پرواز از آسمان دریای خزر نیز حاکی است که در مرکز این دریا دهانه های‌آتش فشانی بوجود آمده و هر چند وقت یکبار در آنها فوران روی میدهد و در نتیجه این فوران ها ستون های بخار و آب از سطح دریا به آسمان پرتاب می شود .

دکتر کشی افشار اظهارداشت که برای وقوع آتشفشانی از نظرعلمی ضابطه‌ای وجودندارد و این یک امر کاملا درونی‌در اعماق زمین است .

بعنوان نمونه قله دماوند ششهزار سال پیش فعال بوده است ولی امروز خاموش‌است و امکان دارد این خاموشی هزاران سال دیگر نیز ادامه یابد .

ژئوفیزیک اعلام داشت هیچ بعید نیست براثر فوران‌کوههای آتش فشان درقعر خزرجزایری مانند هاوائی در این دریا بوجود آید .

امتحانات استخدامی ادواری انجام نمیگیرد

درسال جاری امتحانات‌ادوازی سازمان امور اداری‌و استخدامی برگزارنخواهد شدو وزارتخانه‌ها میتوانندنیاز های‌استخدامی‌خود را از طریق‌تبدیل کارمندان‌بیمانی خود برسمی تامین کنند .

ضمنا هنوز امکان استفاده از افرادی که در امتحانات‌قبلی سازمان اموراداری و استخدامی قبول شده‌اند نیز وجوددارد.

بابرگزارنشدن این امتحان ، وزارتخانه‌ها و سازمان های دولتی بس از تامین احتیاجات خود از کارمندان بیمانی وهم چنین جوانانیکه‌درامتحان‌ادواری قبلی قبول‌شده‌اند ، میتوانندبرای تامین نیاز های استخدامی خود بافراد دیپلمه و پائین‌تر ازدیپلم راسا اقدام کنند .

در حال حاضر۳۰ هزار کارمند بیمانی در وزارتخانه‌ها وجود دارد که وزارتخانه‌ها و سازمان های دولتی‌بایدابتدا ترتیب رسمی کردن آنها رآبدهند و سپس‌اقدام به استخدام جدید کنند .

مراجعت به تهران

دکترمحمد میرعابدی متخصص بیماریهای گوش‌و حلق و بینی که در کنگره های جهانی‌ایتالیا وسویس شرکت‌کرده بود به تهران مراجعت کرد .

گزارش از: محمد آسودگان

روز چهارشنبه جشن پایان سال تحصیلی فرهنگیان شهرستان قم بمنظور تجلیل از مقام شامخ معلم واعطای جوائز بدانش آموزان ممتاز طی آئین باشکوهی برگزار گردید

آقای ستوده دیلمی رئیس‌اداره آموزش و پرورش منطقه قم هنگام ایراد سخن در مجلس جشن‌پایان سال تحصیلی فرهنگیان شهرستان قم

گوشه‌ای از مجلس جشن پایان‌سال تحصیلی ۵۱ ـ ۵۲ فرهنگیان‌قم که در سالن آلیاسین برگزار شد .

ساعت ۶ بعداز ظهر روز چهارشنبه‌سی‌ام‌خردادماه جشن پایان سال‌تحصیلی دانش‌آموزان شهرستان قمدر سالن الیاسین با حضورآقایان کجوری‌مدیرکل آموزش و پرورش‌استان مرکز- سالاری فرماندار - قاسمی‌نژاد شهردار ، روسای ادارات و گروه فرهنگیان‌و دانش آموزان برگزار گردید . در این مراسم ابتدا سرود انقلاب نواخته شد آنگاه دوشیزه نازی رضوی دانش آموز دبیرستان مهرگان طی سخنانی‌خدمات ارزنده‌معلم را ستود و در پایان گفتارش‌به فرمایشات حکیمانه اندیشمند رهبرملت‌ایران شاهنشاه‌آریامهر که در آغاز سال تحصیلی ۵۲-۵۱ خطاب به‌معلمان کشور فرمودند اشاره نمود و در این موقع احساسات حضار نسبت به شاهنشاه‌آریامهر رهبرانقلاب سالن آلیاسین‌را بلرزه درآورد سپس سرودمعلم‌بوسیله دانش‌آموزان‌دبستان‌و مدرسه‌راهنمائی جوادی خوانده شد و دوشیزه آذر برقعی اشعار سروده مادر خود خانم اقدس کاظمی را در تجلیل از مقام معلم قرائت کرد که بی‌نهایت مورد توجه قرار گرفت دراین‌هنگام آقای ستوده دیلمی رئیس اداره آموزش و پرورش منطقه‌ای قم گزارش‌کار های انجام شده این اداره را که با تصویب شورای آموزش و پرورش در چهار ماهی که تصدی اداره‌آموزش و پرورش قم را عهده‌دار بود به تفصیل بیاد کرد و اظهار داشت برای من و فرهنگیان و شورای آموزش و پرورش منطقه جای بسی مباهات و افتخار است که موفق شده‌ایم با الهام از نیات خیرخواهانه شاهنشاه آریامهر و اجرای دستورات جناب بانو دکتر فرخ‌رو پارسای وزیرمعظم آموزش‌وپرورش منطقه‌ای جای پیشبرد بهتر امور فرهنگی گام برداریم و لازم میدانم در این مکان مقدس علمی‌از کمک های ارزنده جناب آقای دکترشادمان استاندار محترم استان مرکز و از همکاری های جنابان آقایان سالاری فرماندار و قاسمی‌نژاد شهردار ، همچنین انجمن های محترم شهروشهرستان‌و شورای اداری‌صمیمانه‌تشکروسپاسگزاری نموده و بایستی اضافه نمایم کمک های چشمگیر نیکوکاران قم بهترین‌مشوق این خدمتگزار در انجام امور مربوطه است و جا دارد از آقایان حاج سید تقی رضوی و برادران امجدی که‌باهداء زمین بمنظورساختمان هنرستان صنعتی‌و دبستان‌گامی دیگر در راه پیشرفت بیشتر فرهنگ‌این‌شهرستان برداشته‌اند و همچنین از آقای حاج علی رشتی‌زاده خیرمردی که با شروع ساختمان دانشسرای مقدماتی دختران بزرگ ترین خدمت‌انسانی‌را نسبت بفرزندان شما انجام میدهند قدردانی نمایم . بدیهی است‌پیشرفت‌های اداره آموزش و پرورش منطقه قم مرهون دلسوزی های‌بیدریغ آقایان اعضاء شورای منطقه بوده بطوری که‌شورای آموزش و پرورش منطقه قم در جلسه اخیر پیشنهاد نمود همانطور که دبیرستان های شبانه در سطح کشور دائر شده‌است ، مدارس راهنمائی شبانه نیز در سطح کشور بوجود آید ، آقای‌ستوده دیلمی در پایان سخنان خود اظهار داشت .

این همه آواز ها از شه بود .

سپس دکلمه وسیله دوشیزه آذر صالح ونغمه‌کودکان‌توسط دانش‌آموزان خردسال دبستان جوادی و پیس فکاهی «مشکلات قرن‌بیستم» وسیله‌آقایان‌نعمت‌اللهی- وفائی و راستگو دانش‌آموزان دبیرستان شهریار و چند برنامه هنری دیگر اجراء گردید. آنگاه بترتیب آقایان سالاری فرماندار و قاسمی‌نژاد شهردار طی سخنانی مساعی بیدریغ و صادقانه آقای ستوده دیلمی را در کلیه امور مخصوصابرگزاری امتحانات نهائی ششم متوسطه و پنجم ابتدائی که با نظمی خاص درقم انجام یافت‌ستودند. در این موقع آقای کجوری‌مدیر کل آموزش و پرورش استان مرکز پیرامون اثرات انقلاب در سطح کشور و مواهبیکه‌در پرتو این انقلاب نصیب فرد فرد ملت ایران گردیده صحبت کرد و پیرامون مقام معلم مطالبی بیان داشت و از آقای ستوده دیلمی رئیس آموزش و پرورش و سرکار خانم زرین‌پنجه مسئول امور هنری فوق برنامه وزارت فرهنگ و هنر در قم و آقای فاطمی رئیس دبیرستان حکیم نظامی و سایر کسانیکه عهده‌دار برگزاری این جشن فرهنگی بوده‌اند اظهار تشکر نمود ودر پایان جوائز روسای دبیرستانها ودبستانها که‌عبارت از یک‌جلد کلام‌الله آریامهر بود و توسط آقای کازرانی رئیس انجمن همکاری خانه و مدرسه‌دبیرستان مهرگان و دیگر روسای انجمنها تهیه شده بود و نیز جوایز هنرمندان و دانش‌آموزان‌ممتاز توسط آقای ابوالقاسم سالاری فرماندار به آنان اهداء شد و این مجلس با شعار های جاوید شاه - پاینده ایران خاتمه پذیرفت .

آقای ابوالقاسم سالاری فرماندار قم هنگام سخنرانی درجشن‌پایان سال تحصیلی فرهنگیان شهرستان قم ، در ردیف جلو آقایان‌کجوری مدیر کل آموزش وپرورش استان مرکز - قاسمی‌نژاد شهردار قم - کازرانی رئیس دادگاه شهرستان قم دیده میشوند .

اتومبیل حامل سپاهیان دانش به‌دره سقوط کرد

صبح امروزپلیس رامزاندارمری اعلام کرد ،روزگذشته مینی‌بوس شماره ۷۳۳۹۴ تهران - الف برانندگی شعبانعلی قزوینی‌باکمک راننده و ۱۶ نفرسپاهی دانش‌که از ساری عازم تهران بودنزدیک امامزاده هاشم بعلت سراشیبی و انحراف به‌چپ به دره سقوط کرد ، که در نتیجه یکی از سپاهیان دانش بنام دریغ گفتار کشته شد و۱۷ نفر دیگر مجروح گردیدند .

مجروحین توسط‌ماموران‌پلیس راه ژاندارمری برای مداوا به بیمارستان ۲۵ شهریور و ۵۰۱ ارتش شاهنشاهی منتقل گردیدند.

کارشناس تصادفات پلیس راه علت وقوع این حادثه را عدم کنترل راننده وسیله نقلیه سرپیچ و انحراف به چپ گزارش داده

خبرهای تلفنی شهرستانها

پیکار ۱۰۰۰ ورزشکار در خرم‌آباد

خرم‌آباد ـ بعداز ظهرامروز مسابقات ورزشی منطقه دو آموزش و پرورش کشور در خرم‌آباد گشایش می‌یابد .

یک هزار نفر از دانش - آموزان دختر و پسر که‌برای شرکت در این مسابقات از خوزستان ، اصفهان و فرمانداری های کل چهارمحال بختیاری ، کهگیلویه و بویر- احمد ولرستان برگزیده شده‌اند ، بعد از ظهر دیروز وارد خرم‌آباد شدند و در محل هائی که قبلا پیش بینی گردیده بود استقرار یافتند.

دختر دانشجو کشته‌شد

خوی - اتومبیلی با۴سرنشین در نزدیکی روستای « شاه- بلاغی» خوی واژگون گردید و یک دختر دانشجوبنام‌ژاله مختارنیا (۲۴ ساله) کشته‌شد و خواهر وی «سیده»مجروح گردید .

رانندگی اتومبیل را غلامرضا مختارنیا بعهده داشت که باتفاق دو خواهر و مادرش ، از تبریز به ماکو میرفتند .

★ درگذشت مدیر دفتر

تبریز - آقای‌حمید کاظمی ۳۵ ساله مدیر دفتر دادگاه شعبه ۳ استان آذربایجان شرقی که روز ۲۷ خرداد در گورستان امامیه تبریز مورد اصابت چهار گلوله قرار گرفته و در بخش جراحی مغزپیمارستان پهلوی‌دانشگاه تبریز مورد معالجه و عمل جراحی قرار گرفته بودبعداز پنج‌روز مبارزه با مرگ ، سرانجام روز گذشته فوت گردید اما پرونده مرگ وی گشوده است و آقای‌اسدپور بازپرس دادسرا ، بررسی نحوه‌ی مرگ را بعهده دارد. قبلا شایع‌بود که حمید کاظمی بقصد خودکشی چهار گلوله به مغز خود شلیک کرده‌اما گفته میشود که این تصورو شایعه‌نمی‌تواند مقرون‌بواقعیت باشد

فروش بلیت برای گاردن پارتی قلابی !

رضائیه- سه روز پیش ، هزاران بلیت سی‌ریالی در رضائیه بمفروش رفت تامردم . ساعت شش عصر روز پنجشنبه در یک گاردن‌پارتی مجلل‌شرکت جویند. ولی وقتی‌مردم بااشتیاق فراوان در دبیرستان «فردوسی» رضائیه (محل گاردن پارتی) جمع شدند ، از گاردن پارتی خبری نشد ! این عده پس‌از دو ساعت در حالیکه سخت دلخور بودند،محل‌گاردن پارتی را ترک گفتند. هنوز معلوم نیست چه‌کسانی بلیت‌های‌تقلبی راچاپ‌کرده‌و بفروش‌رسانده‌اند.

مرگ در کوهستان

شمیران ـ جوان ۲۵ساله‌ای که هویت او هنوز معلوم نشده است دیروز بعلت‌سقوط از کوه در نزدیک پناهگاه شیرپلا کشته شد .

وی از ارتفاع ۵۰ متری بزیر افتاد و مغزش متلاشی گردید .

متوفی پیراهن سفید و شلوار مشکی بتن داشت و دمپائی بپا کرده بود .

قتل در عروسی !

مشهد : مرد ۲۷ ساله‌ای بنام اکبر حکیمیان ، دیشب در یک جشن عروسی‌در روستای «محمد آباد» مشهد ، هدف گلوله قرار گرفت و کشته شد .

اکبر فرزند یکی از مالکین مشهد بود . هنوز متهم به‌قتل شناخته نشده و انگیزه قتل معلوم نیست .

بیست‌وپنجمین سال انتشار

مشهد : روزنامه خراسان که در مشهد منتشر میشود وارد بیست و پنجمین سال خدمت مطبوعاتی خود شد.

بهمین مناسبت از طرف آقای محمد صادق تهرانی مدیر روزنامه مجلس ضیافتی در مشهد برپا گردید .

در این‌ضیافت آقایان‌زاهدی استاندار خراسان و انواری معاون وزارت اطلاعات و جمعی از مدیران مطبوعات‌و سناتورها و نمایندگان مجلس استان خراسان شرکت کردند و از خدمات مدیر خراسان تجلیل نمودوموفقیت مشارالیه و کارکنان این نشریه راآرزو نمودند .

زلزله در آذربایجان

خوی و شاهپور - صبح امروز زمین‌لرزه های نسبتا شدیدی در خوی و شاهپور و آذربایجان بوقوع پیوست .

وقوع زمین‌لرزه در خوی ساعت ۲ر۳۵ دقیقه بامداد رخ‌داد. همزمان با وقوع زلزله در خوی و شاهپور ، در روستا های این دو شهر نیز زمین‌لرزه هائی روی داد .

سینمای بدون برق

یزد - با هزینه‌ای بالغ بر ۳۵ میلیون‌ریال ، سینمای مدرن و مجهزی در شهریزد احداث گردیده ولی بااینکه حدودیکماه‌از تکمیل‌ساختمان و نصب دستگاههای نمایش آن میگذرد هنوز از دادن برق به این سینما خودداری میشود !

مادر و دختر کشته‌شدند

تبریز - مادر و دختری‌در حادثه رانندگی راه تبریز - بستان‌آباد، کشته شدند . این حادثه بعلت واژگون‌شدن اتومبیل شماره ۵۳۶۶تهران - د برانندگی اکبر خانزاده خسرو شاهی دریک‌کیلومتری بستان‌آباد رخ داد. قربانیان حادثه بانو مهین و منیژه۱۰ ساله (همسر و فرزندراننده) بودند. معصومه ۱۲ ساله دختر دیگر این خانواده مجروح شده ودر بیمارستان شیر و خورشید سرخ تبریز بستری است .

برق دختری را کشت

شمیران - عاطفه درگاهی۱۶ ساله در باغچه منزل خواهرش مشغول گردش‌بود، بعلت برق گرفتگی ، کشته شد .

این حادثه دیروز در « آریا شهر» روی داد.

۲ محصل غرق شدند

یزد - بعد از ظهر دیروز دو نوجوان محصل باسامی حسین فخرالفخ (۱۰ ساله) فرزند عباس و محمد حسین امرالهی (۱۳ ساله) ساکن محله «کوچه بیوک» یزد که برای آبتنی به حوض آبی‌در نزدیک این محله رفته بودند بعلت عدم آشنائی به فن‌شنا ، در آب غرق شدند . جنازه‌دو نوجوان محصول‌درمیان‌اندوه محصلین «کوچه بیوک» دفن شد .

جنازه‌ای در حاشیه جنگل !

لاهیجان :جسدمردی‌بنام‌رحیم شاهی فرزند عظیم ۳۵ ساله در کنار رودخانه «کرنا» در حاشیه جنگل کشف شد ،علت مرگ رحیم هنوز معلوم‌نیست'

گروه‌فرهنگی‌ملک

باکادری مجهز از معلمین ورزیده وباتجربه وزارت آموزش و پرورش کلاسهای آمادگی‌ودبستان شماره۱ دخترانه خودرا در محل بلوار الیزابت انتهای صبای شمالی شماره ۲۴۰ افتتاح مینماید .

ثبت‌نام همه روزه ازساعت ۸ تا ۱۲ و ۴ تا ۸ بعداز ظهر تلفن ۴۳۸۵۰

سرکار سرهنگ مصطفی سجادی ریاست معظم شهربانیهای استان گیلان

احتراما بدینوسیله از زحمات و خدمات سرکار سرگرد هوشنگ یغمائی رئیس شهربانی لاهیجان و سرکاران همردیف سروان کاظمی رئیس دایره آگاهی ، سروان قویدل رئیس کلانتری بخش یك که در کشف ابریشم مسروقه اینجانب و دستگیری چهار نفر سارقین زبردست نهایت کوشش و مجاهدت و از خود گذشتگی نشان داده‌اند ، صمیمانه سپاسگزاری‌نموده استدعای تشویق این افسران لایق‌و شریف و خدمتگزار جامعه را دارم .

حاج سید باقرامیر «مظفری»

وزارت فرهنگ و هنر

دعوت برای شرکت در مسابقه

مرکز ملی پژوهشها و کاوشهای باستانشناسی و تاریخ هنر ایران و موزه ایران باستان برای قسمت های مالی و اداری خود مسابقه‌ای بین جوانان دیپلمه ترتیب میدهند .

از کلیه داوطلبان که واجد شرایط زیر میباشند، دعوت میشود که تا ساعت ۱۴ روز چهارشنبه ۶ تیرماه ۱۳۵۲ با در دست داشتن شناسنامه و سه قطعه عکس ۴×۳ در موزه ایران باستان ساختمان جدید دفتر مسابقات ثبت نام فرمایند .

- دارا بودن دیپلم کامل متوسطه (بازرگانی ، ریاضی ، طبیعی).
- دارا بودن گواهی دوره ویژه امور اداری و حسابداری یا حداقل دو سال سابقه کار در همان رشته .
- حداکثر سن ۲۶ سال.
- دارا بودن برگ خاتمه خدمت یا معافیت دائم غیر پزشکی .

م‌الف۵۶۶۸

دانشسرای عالی

آگهی پذیرش دانشجو برای رشته تربیت‌بدنی

دانشسرای عالی در سال تحصیلی ۵۳-۵۲ برای دورهلیسانس رشته تربیت بدنی‌ازبین‌دیپلمه های ریاضی‌وطبیعی‌تعدادی‌دانشجو می‌پذیرد، خواستاران تحصیل در این رشته می‌توانندبرای‌کسب اطلاع ازشرائط ونحوه مسابقه ورودی حداکثرتاتاریخ پنجشنبه ۴ر۵۲ به آدرس زیر مراجعه یا مکاتبه نمایند .

تهران - خیابان روزولت- دانشسرای عالی - گروه‌آموزشی تربیت بدنی م‌الف ۴۳۱۹

آگهی پذیرش دانش آموز بهیاری

آموزشگاه بهیاری ۲۵ شهریور دانشگاه اصفهان برای سال تحصیلی ۵۳-۵۲ تعدادی دانش‌آموز بطور شبانه روزی میپذیرد داوطلبین واجد شرایط از تاریخ۱۵ر۳ر۵۲ تا آخر وقت اداری ۴ر۵۲ با مدارك زیر بدفتر آموزشگاه واقع درخیابان آذر کوی شاهزاده ابراهیم مراجعه و ثبت نام نمایند .

۱- فتوکپی سال سوم متوسطه (دانش‌آموزان تجدیدی با ارائه گواهی اشتغال به تحصیل).
۲- یکبرك فتوکپی شناسنامه
۳- دو قطعه عکس ۴×۶

امتحان ساعت ۷ صبح روز ۶ر۵ر۵۲ درمحل آموزشگاه‌برگزار میگردد . ۱-۶ آ-۱۷۱۲۲

جناب آقای حمید اصفهانیان قائمقام محترم مدیرعامل بانك پارس

انتصاب شایسته و بجای آنجناب را بسمت عضو هیئت مدیره بانك پارس صمیمانه تبریك گفته موفقیت روزافزون جنابعالی را از خداوند بزرك آرزو مینمایم . رضا روحانی

آهک

شرکت تعاونی وتوزیع آهك‌تهران و حومه (صفائیه- نثاری - چاه‌حمزه - خاوران‌آباد - محمودآباد) آهك را با نرخ تعیین‌شده از طرف‌اتاق محترم‌اصناف از تاریخ اعلام نرخ در نرخ‌دراختیارمصرف کنندگان می‌گذارد .

تلفن مرکزی‌شرکت ۵۹۵۴۳ - ۳۵۶۷۲۹ و تلفن های اعضاء
۵۹۱۴۲۳ - ۵۹۱۴۳۳ - ۵۹۶۴۹ - ۵۹۰۳۹۰ - ۵۹۵۴۷
۵۹۱۰۰۵ - ۳۵۰۶۲۸ - ۳۵۱۵۹۷ - ۳۵۳۸۷۶ - ۵۹۱۴۰۶
۵۹۱۱۷۳ - ۵۹۰۳۶۲ - ۵۹۱۱۵۴ - ۵۹۰۲۱۶

۱۰۳۶۲رم-الف

پذیرش دانشجوی خلبانی

نیروی هوائی شاهنشاهی با شرایط زیر دانشجو جهت دانشکده خلبانی استخدام مینماید :

الف - شرایط نام نویسی .

۱- تابعیت دولت شاهنشاهی و متدین بیکی از ادیان رسمی کشور (اسلام ، مسیحی ، کلیمی، زرتشتی) .

۲- دارا بودن حداقل دیپلم کامل متوسطه رشته های (ریاضی ، طبیعی ، ادبی) ضمنا دانش‌آموزان ششم متوسطه تجدیدی نیز میتوانند نامنویسی‌نمایند و در صورت موفقیت در آزمایشات و معاینات‌بایستی مدرک قبولی خود را ارائه دهند .

۳- قبول‌شدن ازمعاینه جسمی و آزمایش استعداد خلبانی و داشتن حداقل قد ۱۶۱سانتیمتر.

۴- حداکثر سن ۲۴ و برای کسانی‌که خدمت زیر پرچم را انجام داده‌اند ۲۵ سال میباشد .

۵- نداشتن همسر و کسان تحت تکفل .

ب - مدت تحصیل .

حداقل مدت تحصیل در دانشکده دو سال در داخل ویا خارج از کشور میباشد .

حقوق و مزایا .

۱- دانشجویان در سال یکم حداکثر تا ۸ ماه ماهیانه ۷۷۰۰ و بلافاصله پس‌ازآغاز پرواز۱۳۹۵۰ ریال و در سال دوم ماهیانه ۱۴۵۷۵ ریال و در سال سوم ماهیانه ۱۵۲۰۰ ریال بعنوان حقوق وحق‌پرواز دریافت میدارند ضمنا چنانچه دانشجویان برای تحصیل بخارج از کشور اعزام شوند علاوه‌برحقوق و مزایای مذکور از فوق‌العاده تحصیل نیزاستفاده خواهند نمود و هزینه زیست و پوشاک آنان نیز با نیروی هوائی شاهنشاهی میباشد .

۲- دانشجویانی‌که‌دوره تحصیل را باموفقیت طی نمایند بدرجه ستوان دومی مفتخر و اولین حقوق آنان معادل ۳۶۷۵۰ ریال و درصورت خدمت درخارج از مرکز ماهانه تا ۴۳۷۵۰ ریال میباشد .

بعلاوه داوطلبان دانشکده افسری خلبانی نیروی هوائی شاهنشاهی پس از اتمام دوره و نیل بدرجه افسری از مزایائی نظیر : پس‌انداز تامین‌آتیه بانک سپه (که برای دوران خدمت ۳۰ ساله ، با توجه به مبلغ پس‌انداز و مبلغ معادل آن ، که بلاعوض از بودجه وزارت‌جنگ اضافه میشود وبهره مربوطه، جمعا تا حدود سه میلیون ریال بالغ میگردد) ، وام‌مسکن بانک سپه ، خانه های سازمانی واگذاری با استاندارد مناسب ، درمان رایگان خود و خانواده‌تحت تکفل بوسیله بیمارستانها ودرمانگاههای‌نیروی هوائی شاهنشاهی خرید از فروشگاه های ارتشی با تخفیف قابل ملاحظه وغیره بهره‌مند میشوند .

داوطلبان میتوانند برای کسب اطلاعات‌بیشتر و ثبت‌نام با در دست داشتن فتوکپی گواهینامه تحصیل عین شناسنامه (بفرم جدید عکسدار) و ۲۲ قطعه عکس ۴×۳ تا تامین احتیاج همه روزه ازجمله روز های پنجشنبه و جمعه از ساعت ۸ الی ۱۲ بفرماندهی آموزش های هوائی واقع در خیابان تهران‌نو ایستگاه فرودگاه مراجعه نمایند .

نیروی هوائی شاهنشاهی

۱۰۳۸

تلفن سرویس حوادث ۳۱۱۲۱۲

جوانی برادرش را با کارد کشت

همسر متهم به قتل گفته بود که برادر شوهرش باو سوء نظر داشته است

متهم به‌قتل و همسرش در دادگستری

جوانی با ضربه کارد برادرش را کشت چون همسرش گفته‌بود که‌برادر وی باوسوءنظردارد .

بعداز ظهر روز پنجشنبه‌پرویز افتخاری وارد خانه‌اش واقع در خیابان ۱۴ متری حسینی‌بخش۶ تهران شد و مشاهده‌کرد که همسرش مولود سخت‌ناراحت است پرویز علت ناراحتی مولود راجویا شد ،اما مولود شروع‌به گریه کرد واز گفتن علت‌واصل موضوع خودداری نمود . این صحنه حس کنجکاوی پرویزرا بیشتر برانگیخت وبا پافشاری هرچه بیشتراز همسرش‌خواست که علت ناراحتی وگریه‌اش را بیان کند . مولود در حالیکه بغض گلویش را گرفته بود ، آهسته وبریده بریده شروع به صحبت کرد وگفت بعداز ظهرامروز وقتی‌تودرخانه نبودی برادرت‌خسرو به خانه آمد و بمن‌اظهار عشق کرد وخیال‌بدی نسبت‌به من‌داشت . پرویز وقتی این‌جمله‌را از دهان مولود شنید سخت‌برآشفت ودر یك چشم بهم‌زدن تصمیم‌خطرناکی‌درمورد برادرش گرفت .او کاردی تهیه ودر جیب لباسش مخفی‌کرد و ازدر منزل بیرون آمد وبطرف خانه برادرش در خیابان‌تهران‌نو به راه‌افتاد . ساعتی بعد وارد اطاق برادرش شد، ودرحالیکه‌از شدت خشم رنك صورتش قرمز شده‌بود جریان‌را باو در میان نهاد . آنها با یکدیگر مدتی‌در آن‌مورد صحبت کردند امانا گهان خسرواز جایش برخاست وبه طرف دستشوئی به راه‌افتاد در این لحظه پرویز وقت‌را غنیمت شمرد وازجابرخاست همینکه خسرو قصدباز کردن‌دردستشوئی راداشت از پشت‌اورابا کاردمورد حمله قرارداد .با فریاد خسرو همسایه ها از ماجرا باخبرشدند وخسرو را که‌سخت‌مجروح‌شده بود به بیمارستان بردند اما معالجات‌درباره او موثرواقع‌نشد ودرگذشت. پرویز نیز به‌اتهام قتل‌برادرش دستگیرشده‌است.

مرگ در تنور

زنی بنام ماندگاولی داری ۲۰ ساله، ساکن‌روستای‌یافت‌آباد بعداز ظهر دیروز هنگام پخت نان بدرون تنور افتاد ومرد .

۶ نفر درنزاع داخل اتوبوس مجروح شدند

درنزاعی که بین مسافرین در داخل اتوبوس‌خط۶ درگرفت ۶ نفر مجروح شدند .

صبح امروزمیان‌زن و مرد مسافری برسر بچه‌ای که‌روی صندلی اتوبوس نشسته بود اختلاف افتاد و کارشان بنزاع کشید و دراین بین عده‌ای از مسافرین دیگر نیز به پشتیبانی این زن‌ومرد بجان هم افتادند و نزاع دستجمعی در داخل اتوبوس شرکت واحد خط پارك شهر به یوسف آباد درگرفت که در نتیجه ۶ نفر از این عده مجروح شدند . ماموربن‌کلانتری دوازده‌ممنازعین را بکلانتری انتقال دادند و در آنجا پرونده‌ای‌در این‌خصوص تشکیل شد .

دیوانعالی کشور بنفع بانک امریکائی رأی داد

★ بانك امریکائی شکایت کرده بود که یك زن ومرد امریکائی‌وامی‌راکه‌گرفته‌اند پس نمیدهند .

دیوانعالی کشور حکم صادرمبنفع یک بانک آمریکائی راکه علیه‌یکزن ومردایرانی صادر شده بود ، ابرام کرد.

یکی از وکلای دادگستری به وکالت از طرف بانک آمریکا دادخواستی برای مطالبه مبلغ ۵۷۵۰ دلار و۵۵ سنت معادل مبلغ ۴۳۲۴۴۲ ریال به عنوان خسارت به یکی از دادگاههای ایران تقدیم داشت . در دادخواست اشاره شده‌بودکه یک مردو زن ایرانی مبلغ ۵۷۵۰ دلار و۵۵ سنت ازبانک مزبور قرض کرده و متعهد پرداخت آن شده‌اند ولی در موعد مقرر آنرا مسترد نکرده‌اند.

دادگاه برای رسیدگی به‌این دادخواست تشکیل جلسه داد ، ووکیل خواندگان در دادگاه اظهار داشت که موکلش در آمریکا مستاجری داشته و قرار بوده وی بدهی مزبور را به جای مال‌الاجاره ماهیانه ۲۷۵ دلار به بانک بپردازد که بیشتر این مبلغ پرداخت شده و فقط ۹۰۰ دلار آن باقی مانده است و مراتب دردفاتر بانک منعکس می‌باشد و موکل وی تقاضای دو ماه مهلت کرده که شخصا با بانک تماس گرفته‌وتسویه حساب نماید.

رای دادگاه

وکیل بانک آمریکا ادعای وکیل مدافع خواندگان را تکذیب کرده و دادگاه پس از رسیدگی کامل باتوجه به محتویات پرونده زن و مرد ایرانی را به پرداخت ۵۷۵۰دلار معادل ۴۳۲۴۴۲ ریال بابت اصل خواسته، مبلغ ۳۲۶۴ ریال بابت هزینه دادرسی‌ومبلغ ۱۰۸۵۰ ریال بابت خسارت تاخیر وتادیه از تاریخ تقدیم دادخواست در حق خواهان محکوم کرد.

خواندگان از رای صادره بدادگاه استان تقاضای پژوهش میدهند ویکی از شعب دادگاههای استان مرکز به پرونده مزبور رسیدگی کرده و به دادگاه شهر کالیفرنیا نیابت قضائی میدهد تا در مورد ادعای خواهان رسیدگی کند ، ولی بعلت اینکه قرار داد تعاون و نیابت قضائی بین دولت شاهنشاهی ایران با دولت ایالات متحده وجود ندارد قرار صادره بلا اقدام می‌ماند.

دادگاه استان باتوجه به این مسئله‌و اینکه اعتراض خاص دیگری که موثر در نقض حکم باشد نشده حکم دادگاه شهرستان را تائید میکند.

باتقاضای فرجام از رای صادره پرونده به دیوانعالی کشور ارسال میشود. که‌سرانجام حکم پس از بررسی‌های لازم در دیوانعالی کشور تائید میشود.

راننده باکامیون وارد حوض شد!

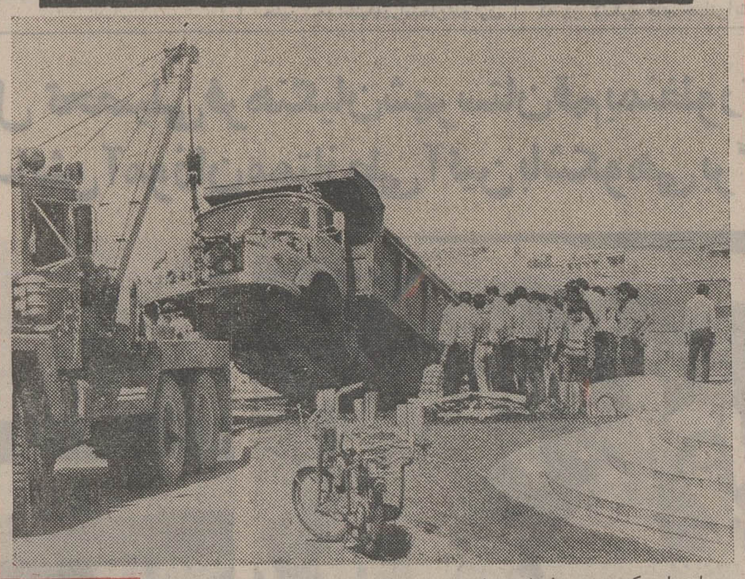

راننده‌ای که پشت فرمان خوابیده بود با کامیون واردمیدان آریامهر شد .

ساعت ۲ بامداد روز جمعه کامیون شماره۱۸۶۶۲ تهران که از شرق به‌غرب خیابان‌آریامهر در حرکت بود ناگهان راننده آن پشت فرمان خوابش بردو کامیون مستقیما وارد حوض میدان آریامهر شد. در این حادثه تمام چراغهای میدان شکست و کامیون در وسط حوض افتاد .

در این عکس کامیون در وسط میدان دیده میشود.

۳۰۰ هزارتومان پولهای بانك را برداشتند !

سه کارمند بانک بیمه بازرگانان مبلغ‌سیصد هزار تومان از پول های بانک‌را برداشت کردند .

چند روز قبل از طرف بانک بیمه بازرگانان شکایتی باداره اگاهی تسلیم شدمبنی براینکه مبلغ سیصد هزار تومان از شعبه فارابی این بانک واقع در میدان‌قزوین سرقت شده است .

ماموران اداره اگاهی بدنبال شکایت بانک به‌تحقیق پرداختند و در این جریان متوجه شدند سه نفر از کارمندان بانک‌باتبانی یکدیگر این مبلغ‌را از بانک برداشت کرده‌اند .

ماموربن موفق‌شدند دو نفر از انها را دستگیرکنند آندو بسرقت سیصد هزار تومان اعتراف‌کردند و گفتند که حاضرند پول بانک را بپردازند .

بازپرس‌دادسرای تهران با تعیین قراری بمبلغ ۱۵۰هزار تومان‌دستور بازداشت آندو راصادرکرد و اکنون‌ماموربن اگاهی در تعقیب سو مین نفر میباشند که متواری است .

دختری که ازدست مزاحم فرار میکرد دچار حادثه شد

یک دختر جوان ۱۷ ساله هنگامیکه از دست یک مزاحم فرار میکرد دچار حادثه شد و به بیمارستان انتقال یافت.

پیکان بار شماره ۹۱۷۲۲ تهران بعدازظهر روز پنجشنبه، بادختری بنام اشرف سریری به شدت تصادف کرد. دختر مجروح به بیمارستان شهیاد منتقل گردید و در آنجا تحت مراقبت پزشکی قرار گرفت.

اشرف هنگامی که قصد فرار از دست‌دو اتومبیل‌مزاحم را داشت در نزدیکی میدان شهیاد وانت باا و تصادف کرد.

راننده وانت گواهینامه رانندگی نداشت و اتومبیل نیز متعلق به شخص دیگری بوده است.

حریق در کارگاه نجاری

کارگاه رنگکاری‌و انبارکارخانه نجاری سنتاب واقع درخیابان آیزنهاور ، نزدیکمیدان شهیاد، ساعت ۱بعد از ظهر پنجشنبه طعمه حریق شد . این کارگاه در قسمت‌شمال کارخانه‌نجاری و در طبقه دوم یکمحوطه ۱۰۰۰متری واقع شده است آتش سوزی هنگامی رخ داد که قریب ۸۰ نفر از کارگران این کارخانه برای صرف ناهار از کارگاه‌خارج میشدند . وقتی خبر حریق به ماموران آتش نشانی رسید ،از چهار ایستگاه مرکز ، بخش شاهرضا ، عباسی و بخش ۲ مرکز ، ماشین های اطفای حریق در محل حاضر شدند و بعد از یکساعت موفق به مهار آتش شدند .

در کارگاه رنگرزی تعدادزیادی کابینت آماده شده تلویزیون ، در اتش سوخت . این حادثه تلفات جانی نداشت و فقطیکی از کارگران کارخانه بنام شعبان ربیعی دچار دود گرفتگی شده بود که در بیمارستان شهیادتحت مداوا قرار گرفت .

ماموران یکی از کارگران راکه در نتیجه دودگرفتگی بحال اغماء افتاده به طرف بیمارستان میبرند

در جستجوی اتومبیل مسروقه

جیپ ژیان مهاری‌آبی رنگ‌شماره ۵۹۲۲۶ تهران‌س‌مشغول‌جستجو ماموران آگاهی برای‌پیداکردن میباشند .

این اتومبیل روز پنجشنبه از خیابان خواجه عبداله انصاری بسرقت برده شده بود .

پیشنهاد مخصوص

فقط تا ۱۲ تیرماه
۷۰۰ ریال
صرفه‌جوئی کنید
بلاك اندكر

دی ۵۲۰ دریل ۲ سرعته ۱۰ میلیمتری ۲۷۵۰ ریال قیمت لیست
دی ۹۸۴ ضمیمهٔ از گرد ۸۵۰ " " "
جمع ۳۴۰۰ " " "

قیمت پیشنهادی ما ۲۹۰۰ ریال

دی ۵۲۰ دریل ۲ سرعته ۱۰ میلیمتری
دی ۹۸۴ ضمیمهٔ از گرد

فروشگاه تکنو اور ژینال خیابان سپه ـ پاساژ یاستان ـ شماره ۲۵ ـ تلفن ۳۹۱۰۴۴

ایران یاسا با افتخار تولید و عرضه میکند

YASA

لوله‌های لاستیکی

برای آب ـ هوا ـ گاز

با جدار داخلی بافته شده از نخ نایلن

(منجیت دار)

درقطرهای مختلف برای فشارهای متفاوت

مقاوم در برابر گرما، سرما و فشار

برتر از لوله‌های لاستیکی خارجی

ایران یاسا تایروورابر (شرکت سهامی خاص)

تهران ـ خیابان امیر کبیر ـ شماره ۸۲ ـ تلفن ۷۹ـ۳۱۰۲۷۰

مورخه ۵۲٫۳٫۲۷

آگهی حراج شماره ۱

سازمان جغرافیایی کشور در حدود شش تن از کناره کاغذ های موجود خود را ازطریق حراج بشرح زیر بفروش میرساند.

۱ـ کمیسیون حراج در ساعت ۱۰ صبح روز ۵۲٫۴٫۲۰ در سازمان جغرافیایی کشور واقع در تهران خیابان معلم تشکیل خواهد شد .

۲ـ خریداران میتوانند قبل از شرکت در حراج بسازمان جغرافیائی‌کشور مراجعه و کناره کاغذ های مورد نظر راملاحظه نمایند.

۳ـ ارزش اقلام خریداری شده نقدا دریافت و سپس نسبت بتحویل جنس اقدام خواهد شد .

۴ـ کلیه هزینه های حمل و توزین بعهده خریدار خواهد بود.

م‌الف۵۷۰۱

سازمان جغرافیائی کشور
آ ـ ۲۱۱۴۸

هنرستان عالی موسیقی ملی

برای سال تحصیلی ۵۳ ـ ۵۲ تعدادی هنر جوی دختر و پسر با استعداد که دارای کارنامه قبولی سوم‌یا چهارم و یاپنجم ابتدائی (با معدل عالی) باشندمی‌پذیرد. در این هنرستان کلیه دروس آموزش و پرورش تا پایان دوره راهنمائی تحصیلی عینا بموازات دروس موسیقی تدریس میگردد و هنرجویان پس‌ازاخذ دیپلم کامل‌متوسطه هنرستان میتوانند تحصیلات عالیه خود را در هنرکده موسیقی ملی ادامه دهند .

دفتر هنرستان واقع در خیابان کاخ جنوبی (بین‌شاه وحشمت‌الدوله شماره ۳۱۲ تلفن ۴۲۳۴۵) در تیر ماه و شهریورماه همه روزه از ۸ الی ۱۲ و از ۱۷ الی۱۹٫۳۰ برای ثبت نام دائر است . م‌الف ۴۴۱۸

اطلاعیه شهر ییلاقی کورش

بمناسبت افتتاح استخر شنای شهر ییلاقی کورش در آینده از ورود بدون کارت مخصوص به‌شهر ییلاقی کوروش جلوگیری خواهد شد لذا بدینوسیله از کلیه صاحبان زمین شهر ییلاقی کوروش و همچنین اشخاصی که قصد خرید زمین دارند تقاضا می‌شود که قبلا بدفتر شهر ییلاقی کوروش به آدرس زیر مراجعه و کارت مخصوص ورود دریافت فرمایند .

آدرس دفتر ـ تهران ـ سه‌راه تهران ویلاجنب مسجد زارع طبقه فوقانی سوپر مارکت تهران ویلا دفتر شهر ییلاقی کوروش تلفن ۹۷۸۳۶۴ ـ ۹۷۰۴۷۴

آگهی فقدان سند مالکیت

آقای غلامحسین لطفعلی نژاد بوکالت از طرف بانوان گوهر و آمنه خاتون لطفعلی نژاد ورثه مرحوم حیدر علی نژاد ضمن تسلیم مدارک لازم تقاضای صدور سند مالیکت موروثی از پلاک یک فرعی از ۲۰۶۰ اصلی بخش یک ثبت گرگان را نموده و مدعی گردیده‌اند که سندمالکیت نزد آقای صمد قوانلو یا خانم نامبرده میباشد مراتب از جهت تسلیم سند مالکیت اشعاری به آنان اخطار ولی در فرجه قانونی از تسلیم سند مالکیت مذکور خودداری نموده‌اندعلیهذا بموجب تبصره ذیل ماده ۱۲۰ آئین‌نامه قانون‌ثبت و طبق بخشنامه شماره ۱۶۰۲۸ر۳ـ۲۴ر۱۰ر۴۸اداره محترم ثبت کل مراتب بدینوسیله یک بار بمدت ده روز آگهی میگردد تا چنانچه کسی نسبت به پلاک مذکور مدعی حق‌میباشد مدارک خود رابابن اداره تسلیم در غیر اینصورت طبق مقررات اقدام خواهد شد .

رئیس اداره ثبت اسناد گرگان ـ صابر ساتراب
آ ـ ۲۰۵۳۴

آگهی استخدام

استادیار و مربی تمام وقت

دانشسرای عالی سپاه دانش برای‌خدمت دربخش های آموزشی واحد تعلیمات مکاتبه‌ای به تعدادی‌استادیار و مربی پیمانی تمام وقت بشرح زیر نیازمند است .

۱ـ ریاضیات	سه نفر
۲ـ فیزیک	دونفر
۳ـ شیمی	دو نفر
۴ـ زبان انگلیسی	یک نفر
۵ـ زبان و ادبیات فارسی	دو نفر

دارندگان درجه دکتری P.H.D و یافوق لیسانس و یا معادل آن در رشته های مربوط می‌توانند حداکثر تا پایان تیرماه ۱۳۵۲ درخواست کتبی خود را همراه با فوکپی مدارک تحصیلی و ورقه پایان خدمت و یا معافیت نظام وظیفه وسیله صندوق پستی ۲۷۱۹ یا مستقیما به نشانی تهران خیابان رامسر ـ نبش ثریاشماره ۱۵۱ به دفتر واحد تعلیمات مکاتبه‌ای تسلیم فرمایند داوطلبان نباید در هیچیک از سازمان های دولتی یا خصوصی اشتغال داشته باشند . م‌الف۵۶۹۳

دانشسرای عالی سپاه دانش

رستوران تاچارا
باغذای عالی تلفن ۸۳۱۶۷۵
روزولت شمالی نبش خیابان زهره شماره ۴

ارمغان

شماره تیرماه منتشر گردید نویسندگان و گویندگان :
برتراندراسل ، دکتر وحید ، یمینی ، رفیع ، وحیددستگردی، جمالزاده ، وزیری، مدرسی، زین‌الدین ، پارساتویسرکانی ، دکتر فرشید ورد ، مژده ، وحیدزاده ، روشن ، لیلی بختیار ، پیمان یغمائی .

آ ـ ۶۱۷۵

این چه شهریست که آرام ندارد .

مینی سینی

بزودی در نیاوران ابتدای جاده لشکرك

مجالس ترحیم

با نهایت تاسف درگذشت بانو تاج بختیار متعلقه مرحوم حاج سلطان علی شهاب‌السلطنه بختیار و والده جناب آقای ابوالحسن بختیار سفیر شاهنشاه آریامهر درقطر راباستحضار عموم می‌رساند .
مجلس ختم آن مرحومه روز دوشنبه ٤ تیرماه از ساعت ٤ تا ٦ بعدازظهر درمسجد مجد منعقد می‌گردد .
عباس خلعتبری
آ_۲۱۱۸٤

با کمال تاسف و تاثر درگذشت بانوی نیکوکار شادروان خانمتاج بختیار مادر گرامی همکار عزیز و ارجمند جناب‌آقای عباسقلی بختیار معاون صنعتی وزارت اقتصاد را باطلاع می رساند. مجلس ترحیم آن مرحومه از ساعت٤تا٦ بعدازظهر روز دوشنبه ٤ تیرماه در مسجد مجد برگزار می‌شود .
وزیر اقتصاد
آ_۲۱۱۸۸

بانهایت تاسف درگذشت شادروان بانو خانم‌تاج بختیار مادر گرامی جناب آقای دکتر عباسقلی بختیار معاون وزارت اقتصاد را باطلاع میرساند . مجلس ختم آن مرحومه از ساعت٤تا٦ بعد از ظهر روز دوشنبه چهارم تیرماه جاری در مسجد مجد برگزار خواهد شد .
شرکت ملی صنایع پتروشیمی
آ_۲۱٤۲٦

بانهایت تاسف درگذشت شادروان **بانو خانم تاج بختیار** مادر گرامی جناب آقای دکتر عباسقلی بختیار معاون وزارت اقتصاد و مدیر عامل سابق شرکت سهامی پتروشیمی آبادان را باطلاع میرساند . مجلس ختم آن مرحومه از ساعت ٤ تا٦ بعد از ظهر روز دوشنبه چهارم تیر ماه جاری در مسجد مجد برگزار خواهد شد .
شرکت سهامی پتروشیمی آبادان
آ_۲۲٤۲۸

بانهایت تاسف درگذشت مرحومه **بانو خانم‌تاج‌بختیار** مادر گرامی جناب آقای عباسقلی بختیار معاون وزارت اقتصاد و عضو هیئت مدیره بانک اعتبارات صنعتی را باطلاع میرساند . مجلس ختم آن مرحومه روز دوشنبه ٤ تیر ۱۳۵۲ از ساعت۱٦تا۱۸ درمسجد مجد برگزار خواهدشد.
مدیرعامل بانک اعتبارات صنعتی
علینقی فرمانفرمائیان
آ_۲۱۱۰٦

با کمال تاسف و تاثر درگذشت **بانو خانم تاج بختیار** مادرگرامی‌جناب‌آقای‌عباسقلی‌بختیارمعاون صنعتی وزارت‌اقتصاد و رئیس شورای صنایع دستی ایران را باطلاع میرساند .
مجلس ترحیم روز دوشنبه ٤ر٤ر۵۲ از ساعت ٤ تا٦ بعد ازظهر در مسجد مجد برگزار می‌شود .
رئیس مرکز صنایع دستی ایران
آ_۲۱۲۵۲

بانهایت تاسف درگذشت بانوی محترمه **خانم تاج‌بختیار** مادر گرامی جناب آقای عباسقلی بختیار معاونت صنعتی وزارت اقتصاد را باطلاع میرساند مجلس ترحیم آن مرحومه روز دوشنبه٤ر٤ر۵۲ از ساعت ٤تا٦ بعدازظهر در مسجد مجد منعقد میباشد.
مرکز توسعه صادرات ایران
آ_۶۲۲۷ ـ ۲ـ۱

باکمال تاسف‌وتاثر درگذشت‌شادروان **بانوخانم‌تاج‌بختیار** متعلقه مرحوم حاج سلطانعلی شهاب‌السلطنه ومادر جناب‌آقای عباسقلی بختیار معاونت صنعتی وزارت اقتصاد را باطلاع می رساند مجلس ترحیم آن مرحومه ازساعت٤تا٦ بعدازظهر روز دوشنبه چهارم تیرماه در مسجد مجد برگزار می‌شود .
سازمان صنایع کوچک و نواحی صنعتی ایران
آ_۶۲۰۹

درگذشت شادروان **خانمتاج بختیار** متعلقه مرحوم حاج سلطانعلی شهاب‌السلطنه بختیاری را باطلاع کلیه اقوام ـ دوستان و آشنایان می‌رساند .
مجلس ترحیم زنانه ومردانه آن مرحوم از ساعت٤تا٦ بعداز ظهر روز دوشنبه٤تیرماه درمسجد مجد منعقدخواهدبود.
خانواده‌های بختیار. صمصام بختیاری. ایل‌بیگی. ضرغام. اسعد. ایلخان. ظفر. اسفندیاری بختیاری و کلیه خانواده‌های وابسته .

با اندوه و تاثر عمیق، درگذشت شادروان خانمتاج‌بختیار مادر عزیزمان را باطلاع کلیه اقوام ـ دوستان و آشنایان می رسانیم. مجلس ترحیم زنانه ومردانه آن مرحومه از ساعت ٤ تا٦ بعدازظهر روز دوشنبه چهارم تیرماه در مسجدمجد منعقد خواهد بود .
ابوالحسن. عباسقلی. اسد و شکراله بختیار .
آ_۲۱۱۹۲

ضایعه ناگوار را بعموم افراد خانواده‌های عزادار بویژه فرزندان گرامی آنمرحومه مصیبت وارده را تسلیت‌میدهیم

بانهایت تاسف درگذشت جوان ناکام **کامران اردلان** فرزند آقای نصراله اردلان معاون دادسرای تهران را باطلاع می‌رساند:
مجلس ترحیم آن شادروان از ساعت٦الی ۸ بعد از ظهر روزیکشنبه ۳ر٤ر۵۲ در خانقاه صفی‌علیشاه برگزار میشود.
وزیر دادگستری
آ_۲۱۱۲۰

سناتورها و نمایندگان مجلس شورایملی فرمانداری‌کل همدان بانهایت تاسف درگذشت جوان ناکام **کامران اردلان** فرزند جناب‌آقای نصرالله اردلان معاون محترم دادسرای تهران‌وبرادرزاده همکار گرامی جناب‌آقای مهندس حجت‌الله اردلان‌رابباطلاع کلیه دوستان و همشهریان میرسانند . بهمین مناسبت مجلس یادبودی‌ازساعت٦تا۸بعدازظهر روز یکشنبه سوم تیرماه درخانقاه صفی‌علیشاه برپا میباشد .
محسن رئیس. مهندس ارفع . هما زاهدی. مهندس برومند . مهندس‌معینی‌زند . مهندس‌صائبی . جعفری. مهندس جلالی. طباطبائی . اسعدرزم‌آراء .
آ_۲۱۲۱٤

باکمال تاسف درگذشت **آقای کامران اردلان** فرزند دوست گرامی جناب‌آقای نصرالله اردلان‌وبرادرزاده جناب آقای مهندس‌حجت‌الله‌اردلان‌نماینده محترم مجلس شورایملی و معاون سازمان اصناف را باطلاع کلیه دوستان و اصناف میرساند . مجلس ترحیم از ساعت ٦ تا ۸ روز یکشنبه سوم تیرماه درخانقاه صفی‌علیشاه منعقد است .
معاون دبیرکل و رئیس سازمان اصناف‌و رئیس‌اطاق‌اصناف پایتخت شیخ بهائی
آ_۲۱۲۱٤

بانهایت تاسف درگذشت جوان ناکام **کامران اردلان** برادر خانم روح‌انگیز اردلان کارشناس مطالعه هماهنگی حمل ونقل‌را باطلاع میرساند، مجلس ترحیم آن شادروان از ساعت٦الی۸بعداز ظهر روز یکشنبه (فردا) در خانقاه صفی‌علیشاه برگزار میشود.
مجری مطالعه هماهنگی حمل ونقل‌در کشور
آ_۲۱۲۹۸

خانواده‌های : اردلان . سنجابی . یوسفی . سپهر . شفیعی . علایور . لطفی‌زاده . ساجدی . افتخاری . شریفی . عظیمی‌زاده . سلیمی.صفائی . قوامی‌زاده . احقری . سرخه‌ای فتورچی . حجازی .

بااندوه‌وتالم فراوان‌ازدست رفتن جوان ناکام **کامران اردلان** را دراثر سانحه اتومبیل درلندن باطلاع خویشان و دوستان میرسانند.مجلس ترحیم زنانه و مردانه روز یکشنبه سوم تیرماه از ساعت ٦ تا ۸ بعدازظهر درخانقاه صفی‌علیشاه برقرار میباشد .
نصرالله اردلان . دکترکریم سنجابی . سرتیپ‌خلیل اردلان . علی‌اردلان . مهندس حجت‌اردلان . مهندس رضا اردلان . رضا ساجدی . نصرت‌الله شفیعی . صادق‌علایور . هاشم شریفی . حمدشریفی . حسین‌اردلان . کریم‌اردلان . فریدون اردلان . ابوالقاسم افتخاری . مهندس محمود عظیمی‌زاده .
آ_۲۱۲۱٤

حادثه ناگوار را بعموم افراد خانواده‌های عزادار بویژه آقای نصرالله اردلان تسلیت میگوئیم .

با ناثر فراوان فوت ناگهانی خلد آشیان **محمد حسین تقی‌زاده قوچانی** مقیم تهران بزرگ‌خانواده تقی‌زاده‌را باطلاع دوستان و فامیل میرساند .
مجلس ختم فقید سعید روز شنبه ۲ تیر ماه ۵۲ در تهران از ساعت ٤ الی ۷ بعداز ظهر در مسجد مهدیخان ، میدان شاهپور خیابان مهدیخان و ختم زنانه در همان روز و همان ساعت ، خیابان شاهپور کوچه ورزشگاه شماره ۵ و روز یکشنبه در کرج مسجد جامع سرپل از ساعت ٤ الی ٦ونیم بعدازظهر روز ۳تیرماه جاری و ختم زنانه در همان روز و ساعت در کرج محله اصفهانی‌ها منزل حاج‌محمدتقی‌اکبرین برگزار می شود .
محمدحسین محمدتقی‌زاده قوچانی ساکن کرج ، رضا محمدتقی‌زاده قوچانی،حاج محمدعلی محمدتقی‌زاده قوچانی، فرامرز تقی‌زاده قوچانی و برادران خانواده های : اکبرین ، توکلی ، کاظمی‌نژاد ، عبدالله‌پور ، میلانی ، نوبخت ، پاکدل، وجیهی ، طاهری ،رشیدی ، مومنی ، برات‌زاده .
آ_۲۱۲۱۰

مصیبت وارده را بعموم بازماندگان آن مرحوم تسلیت میدهیم .

با کمال تاسف درگذشت شادروان **محمد پژهان** صاحب‌منصب بازنشسته وزارت دارائی را باطلاع میرساند .
مجلس یادبود آن مرحوم از ساعت ٤ تا ٦ بعداز ظهر روز یکشنبه سوم تیرماه در خانقاه صفی‌علیشاه برگزارمیشود.
وزارت دارائی
۲ـ۲ آ_۲۱۱۱٦

بدین وسیله باطلاع میرساند که با نهایت تاسف آقای **محمد پژهان (مجدالسلطان)** پدر دوست عزیز ما جناب آقای مهندس ضیاءالدین پژهان مدیرعامل شرکت رامان دارفانی را وداع گفت .
سندیکای شرکت ساختمانی خود را در این مصیبت سهیم و شریک میداند و از خداوند متعال خواستار است که روح پرفتوح آن فقید سعید را قرین رحمت فرماید و به بازماندگان او صبر جمیل عطا نماید . به خانواده محترم‌پژهان و مهندس حسین هاشمی مدیر عامل شرکت چکش و سایر خانواده هائی که دا غ‌این مصیبت را تحمل میکنند تسلیت میگوید .
مجلس ختم مردانه و زنانه مرحوم فقید سعید روزیکشنبه ۳ر٤ر۱۳۵۲ از ساعت ٤ تا ٦ بعداز ظهر در خانقاه صفی‌علیشاه منعقد است .
سندیکای شرکت های ساختمانی
۲ـ۲ آ_۲۱۰٤٦

سندیکای مهندسین مشاور معمار با کمال تاسف‌درگذشت شادروان **محمد پژهان (مجدالسلطان)** پدر آقای مهندس پرویز پژهان عضو محترم هیئت مدیره سندیکا را باطلاع میرساند .
مجلس ختم زنانه و مردانه آن مرحوم روز یکشنبه‌سوم تیر ماه از ساعت ٤ تا ٦ بعداز ظهر در خانقاه صفی‌علیشاه برگزار میشود .
رئیس هیئت مدیره سندیکا ـ مهندس امیر نصرت‌منقح
۲ـ۲ آ_۲۱۰٤٦

شرکت رامان با نهایت تاسف درگذشت شادروان **محمد پژهان** پدر آقای مهندس ضیاءالدین پژهان مدیرعامل شرکت را باطلاع میرساند .
مجلس ختم زنانه و مردانه آن مرحوم روز یکشنبه سوم تیر ماه از ساعت ٤ تا ٦ بعداز ظهر در خانقاه صفی‌علیشاه برگزار خواهد شد .
شرکت رامان
۲ـ۲ آ_۲۱۰٤٦

مهندسین مشاور متسا با نهایت تاسف و تاثر درگذشت شادروان **محمد پژهان** پدر آقای‌مهندس پرویزپژهان مدیرعامل شرکت را باطلاع میرساند .
مجلس ختم زنانه و مردانه آن مرحوم روز یکشنبه سوم تیر ماه از ساعت ٤ تا ٦ بعداز ظهر در خانقاه صفی‌علیشاه برگزار میشود .
مهندسین مشاور متسا
۲ـ۲ آ_۲۱۰٤٦

شرکت چکش با نهایت تاسف درگذشت شادروان **محمد پژهان** پدر همسر آقای مهندس حسن هاشمی مدیرعامل‌شرکت را باطلاع میرساند .
مجلس ختم زنانه و مردانه آن مرحوم روز یکشنبه سوم تیر ماه از ساعت ٤ تا ٦ بعداز ظهر در خانقاه صفی علیشاه برگزار میشود .
شرکت چکش
۲ـ۲ آ_۲۱۰٤٦

با کمال تاسف درگذشت پدر عزیزمان **محمد پژهان (مجدالسلطان)** را باطلاع میرسانیم .
مجلس ختم مردانه و زنانه آن مرحوم روز یکشنبه سوم تیر ماه از ساعت ٤ تا ٦ بعداز ظهر درخانقاه صفی ـ علیشاه برگزار میشود .
ضیاءالدین پژهان ، منیر پژهان (هاشمی) ،پرویز پژهان ، فیروز پژهان .
۲ـ۲ آ_۲۱۰٤٦

با نهایت تاسف درگذشت شادروان **محمد پژهان (مجدالسلطان)** بزرگ فامیل پژهان و مراتی را باطلاع می رسانیم .
مجلس ختم زنانه و مردانه آن مرحوم روز یکشنبه‌سوم تیرماه از ساعت ٤ تا ٦ بعداز ظهر در خانقاه صفی‌علیشاه برگزار میشود .
خانواده های : پژهان ، مراتی ، بهنیاء ، صبور ، صبوریان ، صفا ، سرمست ، بهنام ، قدر ، انصاری ،هاشمی، والی ، معتمدی ، صفرزاده ، جلیلوند ، نعمانی ، معینی وسایر فامیل های وابسته .
۲ـ۲ آ_۲۱۰٤٦

مجلس ختم زنانه و مردانه آن مرحوم روز یکشنبه‌سوم تیرماه از ساعت ٤ تا ٦ بعداز ظهر در خانقاه صفی‌علیشاه برگزار میشود .
شرکت هیئت مدیره سندیکا ـ مهندس امیر نصرت‌منقح
۲ـ۲ آ_۲۱۰٤٦

شرکت رامان با نهایت تاسف درگذشت شادروان **محمد پژهان** پدر آقای مهندس ضیاءالدین پژهان مدیرعامل شرکت را باطلاع میرساند .
مجلس ختم زنانه و مردانه آن مرحوم روز یکشنبه سوم تیر ماه از ساعت ٤ تا ٦ بعداز ظهر در خانقاه صفی‌علیشاه برگزار خواهد شد .
شرکت رامان
۲ـ۲ آ_۲۱۰٤٦

مهندسین مشاور متسا با نهایت تاسف و تاثر درگذشت شادروان **محمد پژهان** پدر آقای‌مهندس پرویزپژهان مدیرعامل شرکت را باطلاع میرساند .
مجلس ختم زنانه و مردانه آن مرحوم روز یکشنبه سوم تیر ماه از ساعت ٤ تا ٦ بعداز ظهر در خانقاه صفی‌علیشاه برگزار میشود .
مهندسین مشاور متسا
۲ـ۲ آ_۲۱۰٤٦

شرکت چکش با نهایت تاسف درگذشت شادروان **محمد پژهان** پدر همسر آقای مهندس حسن هاشمی مدیرعامل‌شرکت را باطلاع میرساند .
مجلس ختم زنانه و مردانه آن مرحوم روز یکشنبه سوم تیر ماه از ساعت ٤ تا ٦ بعداز ظهر در خانقاه صفی علیشاه برگزار میشود .
شرکت چکش
۲ـ۲ آ_۲۱۰٤٦

با کمال تاسف درگذشت پدر عزیزمان **محمد پژهان (مجدالسلطان)** را باطلاع میرسانیم .
مجلس ختم مردانه و زنانه آن مرحوم روز یکشنبه سوم تیر ماه از ساعت ٤ تا ٦ بعداز ظهر درخانقاه صفی ـ علیشاه برگزار میشود .
ضیاءالدین پژهان ، منیر پژهان (هاشمی) ،پرویز پژهان ، فیروز پژهان .
۲ـ۲ آ_۲۱۰٤٦

با نهایت تاسف درگذشت پدر عزیزمان **محمد پژهان (مجدالسلطان)** بزرگ فامیل پژهان و مراتی را باطلاع می رسانیم .
مجلس ختم زنانه و مردانه آن مرحوم روز یکشنبه‌سوم تیرماه از ساعت ٤ تا ٦ بعداز ظهر در خانقاه صفی‌علیشاه برگزار میشود .
خانواده های : پژهان ، مراتی ، بهنیاء ، صبور ، صبوریان ، صفا ، سرمست ، بهنام ، قدر ، انصاری ،هاشمی، والی ، معتمدی ، صفرزاده ، جلیلوند ، نعمانی ، معینی وسایر فامیل های وابسته .
۲ـ۲ آ_۲۱۰٤٦

تسلیت

دوست عزیز جناب‌آقای دکتر عباسقلی بختیار معاون محترم وزارت اقتصاد
مصیبت وارده را به آن دوست عزیز تسلیت گفته و خود را درغم شما شریک میدانم .
محمود خیامی

کارکنان شرکت‌سهامی‌کارخانجات صنعتی ایران‌ناسیونال
مصیبت وارده به **جناب آقای دکتر عباسقلی بختیار معاون محترم وزارت اقتصاد** را تسلیت میگویند .

خانم شکوه متینی
آقای ناصر متینی
بانهایت تاثر و تاسف مصیبت وارده را صمیمانه تسلیت گفته بقاء عمر وسلامت بازماندگان را ازدرگاه‌خداوند متعال مسئلت‌دارد.
گروه صنعتی بهشهر

جناب آقای اسدبختیار
بانهایت تاسف مصیبت وارده را به شما وخاندان محترم تسلیت عرض نموده بقای عمر وسلامتی بازماندگان جنابعالی رااز خداوند خواستارم.
ناصر فدوی

جناب آقای دکتر عباسقلی بختیار
معاونت محترم وزارت اقتصاد
بانهایت تاسف فوت مادر گرامی آنجناب را صمیمانه تسلیت عرض مینماید بقای عمر جنابعالی و خاندان جلیلتان را از خداوند متعال خواستارم .
از طرف کارکنان اداره کل صنایع سرمایه‌ای وزارت‌اقتصاد
منصور عسگری

جناب آقای دکتر عباسقلی بختیار
معاونت محترم وزارت اقتصاد
درگذشت مادر گرامیتان را بخاندان محترم تسلیت عرض مینمائیم .
کارخانجات ریسندگی قرقره زیبا

دوست گرامی جناب آقای الله‌قلی درویش
باکمال تاسف فوت مرحوم اخوی را تسلیت عرض مینمایم و بقای عمر شما را از خداوند متعال خواستارم .
کرج ـ جهانگیر اعرابی

بااندوه فراوان ضایعه فوت شادروان علی‌اکبربیات را به فامیل محترم بیات و میرگلو خصوصا تیمسار سرتیپ حیدرقلی بیات تسلیت میگوئیم .
اهواز ـ زهرا میرگلو . فخرالدین میراحمدی

جناب‌آقای سلطانمراد بختیار رئیس اتاق بازرگانی وصنایع و معادن استان اصفهان
مصیبت واردمرابه جنابعالی تسلیت عرض نموده بقاء عمر بازماندگان را از درگاه احدیت خو استار است .
اصفهان ـ حاج‌علی رهگذر (نخچیان

از فوت نابهنگام آقای فریدون قطبی عمیقا متاثریم . بخانواده ایشان تسلیت میگوئیم .
کارکنان سرویس و تعمیرات آزمایش آبادان

جناب‌آقای سلطانمراد بختیار رئیس اتاق بازرگانی و صنایع و معادن استان اصفهان
بانهایت تاسف درگذشت خواهر گرامیتان را از صمیم قلب تسلیت عرض نموده ، سلامتی و بقاء عمر بازماندگان را از خداوند متعال خواستاریم .
اصفهان ـ هیئت مدیره و کارکنان کارخانه‌آذر

جناب آقای مهندس صمیمی
فوت برادر ارجمندتان را تسلیت عرض نموده خود رادر غم و اندوه شما شریک میدانیم.
دکتر ملکی و برادران (فروشگاه سینا)

باکمال تاسف درگذشت سرکار سرهنگ جهانشاه سالاری‌رابه کلیه بازماندگان آن فقید سعید تسلیت میگوئیم .
شرکت سهامی سازمان آب و برق خوزستان

جناب آقای بهاءالدین بختیاری ریاست اداره مخابرات شهرستان خمین
بنمایندگی از طرف کارکنان مخابرات خمین مراتب تاثر خود را از درگذشت جوان ناکام فریدون قطبی به آنجناب و فامیل بخصوص همسر محترمتان ابراز و خود را در این مصیبت بزرگ سهیم میدانیم .
نوروزی ـ نیکپور ـ حجزاده ـ ایزدپناهی ـ شاه محمدی ـ آذرپی . فرجی. علی‌بخشی.

جناب آقای بهاءالدین بختیاری ریاست محترم اداره مخابرات شهرستان خمین
بانهایت تاسف درگذشت جوان ناکام فریدون قطبی را به آنجناب و سرکار خانم تسلیت‌عرض مینماید .
کارکنان اداره پست خمین جلالی ـ دالائی ـ ناصر الاسلامی.

بدینوسیله درگذشت شادروان جلیلی پدر سروان جلیلی را تسلیت عرض مینمائیم .
۲ـ۲ آ_۲۱۳٤٤ **دانشجویان کلاس یک دوره عالی**

جناب آقای عباسقلی بختیار
معاونت محترم وزارت اقتصاد
بانهایت تاسف مصیبت وارده را به آنجناب و خانواده محترم تسلیت عرض مینمائیم .
کارخانجات درخشان تهران

سرکار خانم شهین سالاری (بهرامی)
با اندوهی بی پایان فوت جانگداز سرکار سرهنگ‌جهانشاه سالاری خدمتگزار این منطقه را تسلیت عرض نموده بقاء عمر و عزت بازماندگان آن مرحوم را از خداوند متعال خواستاریم.
انجمن شهرستان مسجد سلیمان

آقای محمد یوسفی سالکده و بانو
کارکنان و دانش آموزان‌مرکز آموزش کشاورزی‌شهسوار بمناسبت فوت شادروان ستوانیکم مسعود نجفی خود را در غم شما شریک دانسته و این مصیبت را به خانواده های‌یوسفی و نجفی تسلیت میگویند .
مرکز آموزش کشاورزی شهسوار

جناب آقای دکتر بختیار
معاون محترم صنعتی وزارت اقتصاد
درگذشت والده محترمه را حضور آنجناب تسلیت عرض نموده بقای خانواده محترم را آرزو میکنیم .
مهندس لوسین دوریر ـ شرکت ژ . د . اف

سرکار سرگرد ایرانمنش
مصیبت وارده را بشما و خانواده محترم تسلیت میگویم .
سرهنگ ۲ ایرج امینی افشار

خانم رعنا خالقی باکمال تاسف مصیبت وارده را به شما وکلیه بازماندگان تسلیت عرض مینماید
خانواده بهرامی

با کمال تاثر و تاسف فوت تیمسار معظم شاه خلیلی را بخانواده آن مرحوم تسلیت میگوید .
تبریز ـ سازمان آب ـ مهندس شیبی

آقای سعید ترابی
درگذشت پدر گرامیتان را به جنابعالی و کلیه بازماندگان تسلیت میگوئیم .
شرکت خوراک (سهامی خاص)

جناب آقای‌الله‌قلی درویش
با اندوه فراوان پیش‌آمد ناگوار را تسلیت عرض، بقاء شماو خانواده محترم را از یزدان پاک خواستارم .
شهسوار صنمبر خلعتبری

جناب آقای صباحی مدیر عامل شرکت تعاونی فرهنگیان
مصیبت وارده را به جنابعالی و فامیل محترم صمیمانه تسلیت عرض مینمائیم.
مهری آرین. فروزان علی آبادی. زهرا شریفی همدانی . بانو شهریاری. حسینعلی سپسرانی. امان‌الله فرخی. رئوف رنجبران. جنیدانصاری. حسن لطف‌الله زاده.

مهندسین مشاور اروبان
درگذشت پدر گرامی همکار عزیز خود آقای مهندس‌پرویز پژهان را به خانواده پژهان و فامیل های وابسته صمیمانه تسلیت عرض مینمایند.
دکتر حسین محمود مدیر عامل

درگذشت نابهنگام آقای جهانگیر فرشید سرپرست‌قسمت پرسنل کارخانجات آزمایش‌رابخانواده آن شادروان تسلیت میگوئیم .
کارکنان سرویس و تعمیرات آزمایش آبادان

جناب آقای اسدبختیار
مصیبت وارده را بشما و خاندان محترمتان تسلیت عرض مینمایم .
مسعود نوری

جناب آقای دکتر بختیار
معاونت صنعتی وزارت اقتصاد
درگذشت مادر گرامیتان را از صمیم قلب بشما وخانواده محترم تسلیت عرض مینمائیم.
کارکنان اداره صنایع مصالح ساختمانی

جناب آقای دکتر بختیار
معاونت محترم صنعتی وزارت اقتصاد
درگذشت تاثر انگیز مادر گرامیتان را از صمیم قلب تسلیت عرض مینمائیم.
هیئت مدیره شرکت سهامی صنعتی خاص ترموفریک

جناب آقای دکتر عباسقلی بختیار
معاونت محترم صنعتی وزارت اقتصاد
بااندوهی فراوان درگذشت مادر گرامی آن جناب راصمیمانه تسلیت عرض نموده واز خداوند بقاء عمر وشکیبائی بازماندگان‌را خواستاریم.
کارکنان اداره صنایع فلزی واسطه‌ای

جناب آقای دکتر عباسقلی بختیار
معاون محترم صنعتی وزارت اقتصاد
مصیبت وارده درگذشت مادر گرامیتان را صمیمانه‌تسلیت عرض نموده سلامتی آنجناب و خانواده محترم را از درگاه ایزد متعال خواستار است .
شرکت سهامی کارخانجات دنیای فلز

جناب آقای دکتر بختیار
معاونت صنعتی وزارت اقتصاد
درگذشت مادر گرامیتان را از صمیم قلب بشما وخانواده محترم تسلیت عرض مینمائیم.
کارکنان اداره کل صنایع واسطه‌ای

جناب آقای عیسی مرزآبادی
کارکنان مدیریت امور حسابداری و حسابداریهای تابعه‌سازمان صنایع نظامی در غم شما شریک بوده و مصیبت وارده رابسرکارو خانواده‌های وابسته تسلیت عرض می‌نمایند.

دوست عزیز جناب آقای نصرالله الوندی
درگذشت همسر عزیزتان‌رابشما و سایر بستگان‌علی‌الخصوص آقای دکتر الوندی و آقای داود شکیبان پسرو داماد آن مرحومه صمیمانه تسلیت میگویم .
شرکت ساختمانی بدیع ـ هوشنگ هوشی‌دری

جناب آقای رضا قربانی
مدیر کل دفتر مشترک فدراسیون های ورزشی
کلیه اعضای سازمان های ورزشی شرکت دخانیات‌ایران با نهایت تاسف و تاثر فوت والده گرامی آن جناب راتسلیت عرض مینمایند .
محمود نبی‌زاده ـ رئیس اداره تربیت بدنی و باشگاه دخانیات ایران
آ_۲۱۲۰۸

با نهایت تاسف مصیبت وارده را به جناب آقاح ابوالحسن بختیار و جناب آقای عباسقلی بختیار معاون محترم وزارت اقتصاد تسلیت میگوئیم و بقای عمر بازماندگان فقید سعید را از خداوند متعال خواستاریم .
هیئت مدیره ـ کارمندان و کارکنان شرکت سهامی (خاص) صنایع لوازم خانگی آردل
آ_۲۱۲۲٦

هیئت مدیره ، کارمندان و کارکنان شرکت پرسی‌گاز
مصیبت وارده را به جناب آقای ابوالحسن بختیار و جناب آقای عباسقلی بختیار معاون محترم وزارت اقتصاد تسلیت عرض مینمایند و سلامتی و بقاء عمر بازماندگان را از خداوند متعال مسئلت دارند .
آ_۲۱۲۲۸

آقای جهانگیر مجیدی
بدینوسیله مصیبت وارده را تسلیت عرض نموده سلامتی و بقاء آن خانواده ارجمند را از خداوند متعال مسئلت مینمائیم .
کلیه کارکنان دفتر مهندسی استان مازندران
آ_۲۱۳۱۲

بانهایت تاثر و تاسف فوت نابهنگام شادروان دکتر علی محمدزاده را به خانواده محترم آن مرحوم تسلیت گفته از خداوند متعال بقای عمر و سلامتی بازماندگان را خواستاریم.
افسران مامور و کارمندان و کارگران کارخانه کنسروشاهی
آ_۲۱۳۰۸

عمه عزیزم خانم مهین قانع
درگذشت آقای عباس قانع واقعا مرا اندوهگین کرده، از راه دور مرا هم در این غم بزرگ سهیم بدان .
آ_۲۱۳۰٦ گیتی‌سمنانیان

جناب آقای جعفر طیار
مصیبت وارده را صمیمانه تسلیت عرض مینمایم .
بندر پهلوی ـ شیلات میرزاجان ایابیگی
آ_۲۱۳۰٤

جنابان آقایان سلطان مراد بختیار ـ دکتر ابوالحسن بختیار و دکتر عباسقلی بختیار
درگذشت بانوی نیکوکار شادروان خانم تاج بختیار را بحضور آنجنابان تسلیت عرض نموده سلامتی بازماندگان را از خداوند بزرگ خواستاریم .
هیئت مدیره و کارمندان شرکت سهامی قند اصفهان

جنابان آقایان سلطان مراد بختیار ـ دکتر ابوالحسن بختیار و دکتر عباسقلی بختیار
فوت نابهنگام شادروان خانم تاج بختیار را بحضور آن جنابان تسلیت عرض نموده و خود را در سوک شما شریک میدانیم .
هیئت مدیره و کارمندان شرکت سهامی خاص ترافیکو
آ_۲۱۳۳۰

ازطرف اتاق اصناف

۳۰۰هزار جواز کسب صادر میشود

*** ۲۰۰ دانشجوی دانشگاه با بازرسان اتاق همکاری می‌کنند**

برای صدور پروانه های کسب فعالیت بیسابقه‌ای در اتاق‌اصناف شروع شده است و اتاق کلیه امکانات خود را بمنظور صدور بیش از سیصد هزار جوازکسب در اداره پروانه‌ها گرد آوری کرده است .
اتاق اصناف اعلام داشت که برای تسریع صدور پروانه ها از دویست دانشجوی دانشگاه دعوت به همکاری کرده است و این افراد در زمینه‌صدور پروانه های کسب به اتاق کمک‌خواهند کرد .
اتاق اصناف هم‌اکنون برای تجدید صدوریکصد و پنجاه‌هزار جواز کسب اقدام کرده وسپس در مورد پروانه کسب جدید و تعیین تکلیف مغازه های بدون پروانه اقدامات وسیعی به عمل خواهد آورد .
یک مقام مسئول اتاق اصناف اعلام داشت که به پیشه‌وران بدون پروانه در صدور پروانه کسب داده میشود که اشتغال به کسب در زمان تصویب‌قانون نظام صنفی محرز و مسجل‌گردد، در غیر اینصورت‌اشتغال به پیشه قانونی نیست و از کسب این قبیل افراد جلوگیری خواهدشد

آگهی پذیرش دانشجو

آموزشگاه عالی‌پرستاری دانشگاه اصفهان برای سال‌تحصیلی ۵۲ـ۵۳ تعدادی دانشجو برای رشته پرستاری بطور شبانه‌روزی و روزانه میپذیرد داوطلبین واجد شرایط از تاریخ۱۵ر۳ر۵۲ تا آخر وقت اداری ۹ر۵۲ بامدارك زیر به دفتر آموزشگاه واقع در خیابان آذرکوی شاهزاده ابراهیم یابه‌اداره آموزش‌دانشگاه اصفهان مراجعه و ثبت‌نام نمایند.
۱ـ فتوکپی دیپلم‌ششم متوسطه رشته طبیعی یاریاضی‌ودانش آموزان تجدیدی باگواهی اشتغال به تحصیل میتوانند ثبت‌نام نمایند .
۲ـ یك برگ فتوکپی شناسنامه.
۳ـ دوقطعه عکس ٤ × ٦.
٤ـ قبض‌رسید مبلغ‌پانصد ریال بحساب‌جاری شماره ۲ـ۹۰۶۲۸ بانك ملی‌ایران شعبه‌اصفهان.
امتحان ساعت ۷ صبح‌روز ۱۵ر۵ر۵۲ درمحل آموزشگاه‌برگزار خواهدشد.

شماره ٤۸۸۰
تاریخ ۱٦ر۳ر۵۲

«آگهی انشعاب آب لوله‌کشی»

اهالی محترم بابل

با توجه به مصوبه انجمن شهر باطلاع اهالی محترم شهربابل که در منطقه‌ای محدود است .
۱ـ از شمال : خیابان شاهپور . از چهار راه شهربانی تا میدان شاهپور (قدیم شاهی) و خیابان قدیم شاهی .
۲ـ از شرق : حد شرقی محدوده شهر .
۳ـ از جنوب : بر شمالی خیابان شاهی و بر شمالی خیابان ٤۵ متری جدیدالاحداث تا میدان مجسمه .
٤ـ از غرب : بر شرقی خیابان پهلوی تا چهار راه‌شهربانی ساکن بوده میرساند که اداره آب شهرداری همه روزه از تاریخ ۲۱ر۳ر۵۲ آماده‌قبول‌درخواست انشعاب میباشدومتقاضیان میتوانند با در دست داشتن فتوکپی سند مالکیت و مراجعه به اداره آب شهرداری واقع در شهرداری بابل و اخذ برگ پرسشنامه نسبت بپرداخت اولین قسط و تشکیل پرونده‌انشعاب بر طبق تعرفه کنونی اقدام نمایند .
بدیهی است پس از انقضاء مهلت سه ماه از تاریخ فوق از ساکنین منطقه تقاضای انشعاب دریافت نخواهد شد مگر با پرداخت حق انشعاب جدید که به ازای هر متر مربع ملک مورد تقاضا ۳۰ ریال خواهد بود .
شهردار بابل ـ احمد فرخی
آ_۲۰۵۷٦

سپاسگزاری

از سروران گرام و اقوام و دوستان عزیزی که‌در سوک درگذشت‌شادروان ناو سروان‌فریدون‌شاهنده حضورا و یابوسیله تلگراف و نامه و آگهی درجراید اظهارتأثر و همدردی فرموده و با ابراز محبت بی‌ریا و بزرگواری فراوان سعی درتسکین آلام این فامیل نموده‌اند از صمیم قلب سپاسگزاری مینمائیم .
نصیبه شاهنده . نجیبه و محمدحسین صابرابراهیمی
آ_۶۱۸۷

تشکر وسپاسگزاری
بدینوسیله از کلیه دوستان ، سروران و بستگان گرامی‌که در مراسم تدفین ختم وشب هفت شادروان مرحوم منوچهر کامیار برادر عزیزمان شرکت نموده و یا بوسیله تلگراف وتلفن ودرج در جراید وهمچنین آندسته از دوستان و بستگان عزیز که از شهرستانها جهت شرکت در مراسم به تهران تشریف آورده‌اندو خود را در این مصیبت بزرگ شریک غم دانسته‌اند صمیمانه سپاسگزاری می‌نماید.
نیوای ـ کامیار
آ_۲۱۲۳۲

درگذشت مرحوم میرزا مهدی دهقان اشتهاردی استاد مدرسه سابق علوم سیاسی وبازنشسته وزارت امور خارجه را باطلاع خویشان و آشنایان میرسانیم.
هزینه مراسم ختم و هفته وسال آنمرحوم بنابروصیت صرف امور خیریه خواهد گردید.
دهقان ، روستائی اشتهاردی . مهرداد
بعموم بازماندگان آنرحوم مصیبت وارده را تسلیت میدهیم

سال چهل وهشتم ـ شماره ۱۴۱۳۲

اطلاعات

شنبه ـ دوم تیرماه ۱۳۵۲
بیست‌ویکم‌جمادی‌الاول ۱۳۹۳ ـ ۲۳ ژوئن۱۹۷۳

استخراج دکتر ریاضی کرمانی

ساعات شرعی	
اذان صبح	ساعت ۲ و ۵۴ دقیقه
طلوع آفتاب	ساعت ٤ و ٤٧ دقیقه
ظهر شرعی	ساعت ۱۲ و ۷ دقیقه
اذان مغرب	ساعت ۷ و ٤۲ دقیقه

مذاکرات هویدا با رهبران اردن ادامه دارد

★ سیاست ایران در حمایت از حقوق اعراب نسبت‌به سرزمین‌های تحت اشغال اسرائیل تغییر ناپذیر است

★ نخست‌وزیر ایران فردا از تاسیسات نظامی اردن دیدن میکند

گزارش : سیما دبیر آشتیانی فرستاده اطلاعات به امان

امیرعباس هویدا نخست‌وزیر که‌بدعوت «زیدالرفاعی»نخست‌وزیر اردن ، از آن کشوردیدن می‌کند ، دیروز در اولین روز اقامت خود در امان ،مذاکراتی با اعلیحضرت ملك‌حسین و نخست‌وزیر اردن ، پیرامون مسائل مورد علاقه دو کشور انجام داد .

نخست‌وزیر که ظهر دیروز چهل دقیقه با ملك‌حسین‌وهفتاد و پنج‌دقیقه مذاکره‌با نخست‌وزیر اردن داشت،درجمع خبرنگارانی که در این سفر وی را همراهی می‌کنند ، از مذاکرات انجام شده ابراز رضایت کرد .

وی افزود که در مذاکرات خود در عمان ، پیرامون مسائل بین‌المللی ، روابط ایران‌واردن و نیز کشور های منطقه خلیج فارس و مدیترانه ، با مقامات اردنی گفتگو و تبادل‌نظر کرده است .

نخست‌وزیر هنگام خروج از کاخ سلطنتی به خبرنگاران گفت که حامل سلام‌های گرم‌و دوستانه شاهنشاه آریامهر برای ملك‌حسین بوده است .

هویدا ، پس‌از مذاکرات‌خود با نخست‌وزیر اردن نیزخاطر ـ نشان ساخت که نظریات ایران و اردن در زمینه‌مسائل مختلف یکسان و یا بسیار بهم نزدیک است .

نخست‌وزیران دو کشور ، هنگام خروج از جلسه از مذاکراتی که داشتند ،ابراز رضایت کردند .

منابع مطلع پس‌از مذاکرات مفصل دو نخست‌وزیر گفتند که مسائل مربوط به منطقه عربی خاورمیانه ، مسائل اعراب و اسرائیل‌و نیزمناسبات اردن‌با کشور های‌عربی و نظریات‌اردن از لحاظ سیاسی و نظامی در مذاکرات دیروز توسط نخست‌وزیر اردن تشریح شده است .

هویدا نیز پیرامون توسعه اقتصادی ایران و نظریات‌ایران درباره اقیانوس هند و خلیج ـ فارس و تمام مسائل موردعلاقه ایران ، مذاکراتی در محیط دوستانه انجام داده است .

منابع مطلع اضافه کردند، در مذاکرات دیروز نخست‌وزیر اردن ، مسائل نظامی مربوط‌به کشور خود را با نخست‌وزیر ایران در میان گذاشت .

در مذاکرات دیروزبعدازظهر نخست‌وزیران ایران و اردن ، علاوه بر سفیر ایران در اردن‌و مشاور نخست‌وزیر ایران ،وزیر مشاور در امورخارجه و دبیر کل وزارت‌خارجه اردن نیز حضور داشتند .

★ ضیافت رفاعی

امیر عباس هویدا نخست وزیر ، دیشب میهمان ضیافت شامی بود که زیدالرفاعی نخست‌وزیر اردن بافتخار وی بر پا کرد .

در این میهمانی نخست‌وزیران‌دو کشور طی سخنانی‌که ایرادداشتند از مناسبات‌صمیمانه‌دو کشورتجلیل کردند .

امیر عباس هویدا نخست‌وزیر در اولین روز دیدار خوداز اردن‌با اعلیحضرت ملک حسین پادشاه‌اردن ملاقات و مذاکره نمود. عکس نخست‌وزیر را هنگام‌ورود بکاخ سلطنتی اردن ، در حالیکه‌مورد استقبال پادشاه اردن قرار گرفته، نشان می‌دهد . زیدالرفاعی نخست‌وزیراردن (وسط) نیز در عکس دیده میشود.

هویدا طی سخنان خود اظهار داشت :

«دوستی و برادری همواره از ممیزات و مشخصات همبستگی دو کشور ما بوده است و در واقع ایران و اردن، علاوه بر رشته‌های ناگسستنی معنوی اخوت اسلامی موجود بین دو کشور ، دربسیاری از موضوعات مهم بین‌المللی‌دارای برداشت و دیدی یکسان هستند و مهمتر از همه اعتقاد مشترک ما است به اینکه تنها راه وصول به صلحی عادلانه‌و پایداردرخاورمیانه آن است که سرزمینهای اعراب ، که در طی جنگ ۱۹٦۷به اشغال اسرائیل درآمده هرچه زودتر به صاحبان حقیقی آن پس داده شود.»

«پشتیبانی ما ، چه‌در سازمان ملل متحدو چه در سایر مجامع بین‌المللی از خواسته‌های حقه برادران عرب ما کامل و قطعی‌بوده و خواهد بود . این مایه مباحات مردم ایران است که توانسته‌اند به برادران اردنی خویش بی‌آنکه خود بخواهند از جنگ آسیب دیده‌اند تا حدودی یاری دهند.»

وی سپس‌به‌ستایش ازاعلیحضرت ملک حسین پرداخت و ایشان را «مظهر سرنوشت اردن» خواند.

نخست‌وزیر در سخنان خود پیشرفتهای ایران را تشریح کرد و یادآور شد :

«امروز ایران در آستانه دوران نوینی قرار گرفته است و ماتحت رهبری خردمندانه شهریار عظیم‌الشانمان و پس از گذراندن یک دهه انقلاب اجتماعی و اقتصادی ، مصمم هستیم برنامه عظیم توسعه و تکامل ملی را به مرحله اجرا درآوریم ـ برنامه‌ایکه با فرا رسیدن هزاره سوم کشور ایران را در ردیف پیشرفته‌ترین اجتماعات بشری جهان قرار خواهد داد .»

★ خلیج فارس

هویدا پیرامون خلیج فارس‌خاطر نشان ساخت :

« خلیج فارس که تنها بیش از شش‌میلیون بشگه نفت‌ایران‌روزانه از آن عبور میکندشاهراه‌اقتصادی ما را تشکیل میدهد . این راه آبی بایستی همچنان برای ادامه بازرگنی بین‌المللی مفتوح باقی بماند و آزادی کشتیرانی در این راه دریائی برای همگان حفظ گردد. بنابراین تحمل هرگونه فعالیت ، تحت هر عنوان‌و ناشی از هر منبع، که هدفش گسیختن جریان آزادبازرگانی‌در خلیج‌فارس باشد امکان‌پذیر نخواهد بود و نسبت به تصمیم و توانائی ما در عملی ساختن آنچه که بر زبان جاری میسازیم نباید هیچگونه‌شک و تردیدی روا داشت.»

هویدا افزود :

«من میدانم دولت شما در این عقیده با دولت ما شریک و سهیم است که روابط بسیار نزدیک و مودت‌آمیز بین ایران و اردن که‌از منابع تاریخی و معنوی و اخوت مردم دو کشور سرچشمه میگیرد عامل بسیار مهمی در ثبات‌وامنیت خاورمیانه بشمار می‌آید.»

سخنان رفاعی

زیدالرفاعی نخست‌وزیر اردن در سخنان خود در استقبال از هویدا ، با اشاره به روابط‌ایران و اردن که «برپایه‌های برادری، مودت ، تاریخ‌مشترك‌و همکیش» استوار است ، خاطرنشان کرد، روابط برادرانه و صمیمانه‌ای که بین شاهنشاه آریامهر، و اعلیحضرت پادشاه اردن‌موجود است ، اساس همکاری بین دو کشور را مستحکم‌تر میکند .

الرفاعی ازپیشرفت های‌ایران ستایش کردوافزود «مایل‌بودم، دیدار شما از اردن شامل‌بازدید از شهرهای بیت‌المقدس ، نابلوس، «الخلیل» ، بیت‌اللحم، جنین «واریحا» و سایر شهرها و روستاهای عزیز ما در کرانه غربی رود اردن نیز میشد، ولی این قسمت های عزیز از کشور اردن ، هنوززیر یوغ‌اشغالگران دست‌و پا می‌زنند ، اما بطورحتم این ابر های تیره‌از آسمان‌این قسمت از کشور ما برطرف خواهد شد ...»

الرفاعی اضافه کرد : «دراین مورد اجازه میخواهم که از سیاست ایران در قبال‌سرزمین های اشغال شده ،سپاسگزاری نمایم . شما کرارا لزوم عقب ـ نشینی نیروهای‌اشغالگر وخاتمه دادن به اشغال و مستردداشتن سرزمین های اشغال شده رابه صاحبان حقیقی آن اعلام داشته‌اید. »

وی درباره شهر بیت‌المقدس یادآور شد :«از خداوندمسئلت دارم ، آنروز فرارسد که با همدیگر از شهر بیت‌المقدس، شهر صلح و مرکز ملاقات‌تمام مومنان بخدا دیدن نمائیم.»

نخست‌وزیر اردن در پایان سخنان خود ، عالیترین نشان اردن را که «نهضت‌المرعسا»نام دارد ، بامر پادشاه اردن به هویدا تقدیم نمود .

★ برنامه امروز

نخست‌وزیر امروز، در دومین روز اقامت خود در امان،پایتخت اردن، باوالاحضرت امیرحسن، ولیعهد اردن ملاقات کرد وپس ازدیدار ازشهر پزشکی«حسین»، در دانشگاه امان با جمعی از معاریف و اعضاء جمعیت علمی و سلطنتی اردن ملاقات نمود.

نخست‌وزیر عصر امروز از شهر طالبیه دیدن کرد و امشب میهمان ضیافت شامی است که ولیعهد اردن به‌افتخار وی برپا می‌کند .

هویدا فردا از تاسیسات‌نظامی اردن دیدن می‌کند و دوشنبه به دیدار از اردن پایان و به تهران بازخواهد گشت .

★ استقبال

نخست‌وزیر و همراهان او ساعت هشت و پانزده دقیقه بامداد دیروز تهران را بایک پرواز اختصاصی جت‌هواپیمائی ملی‌ترک گفتندوپس از یکساعت و پنجاه دقیقه پرواز واردامان شدند .

در فرودگاه مورد استقبال رسمی نخست‌وزیر اردن، رئیس دیوان هاشمی، مشاور پادشاه اردن در امور امنیت ملی ، فرمانده کل‌نیروهای مسلح‌اردن، وزیر دربار و وزیران ابادانی و مسکن ،فرهنگ و اطلاعات و وزیر مشاور در امور خارجی اردن و اعضای هیئت‌های‌سیاسی عربی و خارجی مقیم اردن قرار گرفت .

در مراسم استقبال منصور قدر سفیر ایران در اردن و اعضای سفارت شاهنشاهی نیز حضور داشتند .

هویدا طی سخنانی که بزبان عربی در فرودگاه ایراد نموداز مناسبات نزدیک ایران و اردن ستایش کرد .

وی پیرامون مساله اشغال اراضی اعراب بوسیله اسرائیل خاطرنشان ساخت که سیاست ایران در این زمینه کاملاروشن است ایران‌همواره اشغال‌اراضی دیگران را بوسیله اعمال زور محکوم کرده و امروز نیز از همان سیاست پیروی می‌کند .

هویدا در مورد نظر ایران بعنوان یک‌کشور اسلامی‌درباره اشغال بیت‌المقدس بوسیله اسرائیل، گفت سیاست ایران‌در این زمینه نیز روشن است وبیت المقدس در قلب همه مسلمین قرار دارد .

نخست‌وزیر اردن نیز طی سخنانی که در فرودگاه ایراد کرد از روابط نزدیک دوکشور ستایش کرد وگفت در مذاکرات باهویدا ، آنچه که نخست‌وزیر ایران مایل باشد، مطرح خواهد شد .

هویدا ساعت یک بعد ازظهر دیروز بوقت محلی به حضور ملک حسین شرفیاب شد وناهار را در حضور پادشاه اردن‌صرف نمود .

۲٦۲٤ دختروپسر
در امتحان اعـزام دانشجو به خارج

★ نتیجه تا آخر این هفته اعلام میشود .

اولین امتحـان اعـزام دانشجو دیـروز با شرکت ۲٦۲٤ داوطلب دختر و پسر برگزار گردید .

دکتر رحمت حقدان معاون امور دانشجوئی‌وزارت علوم‌وآموزش عالی براجرای این امتحان‌نظارت داشت و بخبرنگار ماگفت:اوراق امتحانی وسیله ماشین هـای کامپیوتر تصحیح ونتیجه‌امتحان تا آخر هفته اعلام خـواهد شد .

وی افزود دفتر اموردانشجویان برای قبولشدگان‌پذیرش خواهد گرفت و کلاسی برای راهنمائی قبولشدگان در محل دفتر تشکیل خواهد شد .

دکتر حقدان اضافه کرد : دومین امتحان امسال اعـزام دانشجو روز سی‌ام شهریور ماه انجام خواهد شد و شرایط شرکت دراین امتحان بعدااعلام خواهد شد .

در امتحان دیروز برای هر یک اززبانهای سه‌گانه (انگلیسی، فرانسه و آلمانی) ۷۵ سئوال درنظر گرفته شده بودوداوطلبان یکساعت ونیم وقت داشتند که به‌این سئوالات پاسخ دهند .

عده دخترانی که در امتحان دیروز شرکت کرده بودند٤۱۸ نفر بود .

جشن پـایان سال تحصیلی دانشگاه اصفهان برگزارشد

بعدازظهر روز پنجشنبه در حضور والاحضرت شاهدخت فاطمه پهلوی ریاست‌عالیه هیئت امنای دانشگاه اصفهان جشن فارغ‌التحصیلی سال ۵۲ـ۵۱ دانشجویان این‌دانشگاه درمحل دانشگاه اصفهان برگزار شد.

در این آئین آقای اصفیاء وزیر مشاور و نایب‌نخست‌وزیر در امور اقتصادی و عمرانی و نیابت ریاست عالیه هیئت‌امنای دانشگاه‌اصفهان‌آقای کاظم‌زاده وزیـر علوم و آموزش عـالی آقای مجیدی مدیرعامل‌سازمان برنامه ، آقای کیانپور استاندار اصفهان و جمعی دیگر از شخصیت های فرهنگی‌حضور داشتند .

در آغاز آقای دکتر معتمدی رئیس دانشگاه اصفهان ضمن گزارشی با اشاره به پیشرفت های دانشگاه اصفهان و تلاش دانشگاهیان درجهت اجـرای مفاهیم انقلاب آموزشی گفت دانشگـاه اصفهان در سال تحصیلی ۵۲ـ۵۱ تعداد٤۱۸٦ نفر دانشجو داشت که از این عده ۸۱۸ نفر فارغ‌التحصیل شده‌اند . این عده عبارتند از ۲٦۵ نفر دختر و ۵۵۳ نفرپسر. آنگاه نماینده استادان‌دانشگاه و یـکی از دانشجـویـان فارغ‌التحصیل صحبت کردندو پس‌از سوگند دانشجویان‌فارغ‌ـ التحصیل پزشکی والاحضرت شاهدخت فاطمه پهلوی جوایز فارغ‌التحصیلان ممتاز و رتبه‌اول دانشگاه اصفهان‌را اعطاء کردند.

۲۱۷ استـاد و دانشیار بخدمت اعزام شدند

امروز گروهی از استادان، دانشیاران واستادیاران دانشگاه برای انجام خدمت وظیفه به مراکز آمـوزش نظامی اعـزام شدند .

این گروه اگر آموزش‌نظامی حین تحصیل را طی کرده‌باشند دوره آموزش نظامی آنان ۱٦۰ هفته خواهد بود و افرادآموزش ندیده ۲٤ هفته خدمت می کنند آموزش نظامی گروه دانشگاهی هر سال از تیر ماه که فصل تعطیلات است آغاز میشود .

این گروه که گفته می شود تعدادشان ۲۱۷ نفر است بقیه مدت خدمت وظیفه را به‌تدریس خواهند گذراند .

سازمان وظیفه عمومی‌امروز همچنین اعلام کرد که دومین گروه افسران و درجـه‌داران ذخیره دیروز به لشگر احتیاط تبریز اعزام شدند .

این گروه که تعدادشـان ۱۳٦٦ نفر می‌باشد از طـریق راه‌آهن دولتی به لشگر تبریـز اعزم گردیدند .

جشنواره تئاتر مدارس تهران

درششمین جشن فرهنك و هنر امسال که از ٤تا ۱۸ آبان ۱۳۵۲ برگزار میشود جشنواره‌ای با شرکت همه گروههای‌منتخب تئاترامور تربیتی ودبیرستانهای‌نواحی‌آموزش وپرورش استان تهرا ن‌با شرایط زیرترتیب می‌یابد .

۱ـهر‌گروه می‌تواند یك‌نمایشنامه‌ایرانی یاخارجی عرضه کند .

۲ـ کارگروهها وسیله هیئتی‌ازمتخصصان دیده‌خواهد شد وبه گروه های‌منتخب‌اجازه شرکت‌در جشنواره داده می شود .

۳ـبه گروه‌های‌اول تاچهارم‌لوحه‌یادبودی به‌نام‌اداره آموزش و پرورش ناحیه ومدرسه مربوطه وهمچنین‌هدایائی‌به‌گروه‌منتخب‌داده خواهد شد .

٤ـبه‌بهترین نمایشنامه ،کارگردانی و بازیگری و کارجمعی جداگانه لوحه وهدیه داده می شود .

۵ـ ادارات امور تربیتی تهران که مایل به شرکت دراین جشنواره هستند باید حداکثرتا ۱۵مهرماه گروه‌خوددرا به اداره امور تربیتی استان تهران معرفی کنند .

م الف ٤۹۹۸

جشن فرهنگ و هنر

آ ـ ۲۰٤۲۸

آگهی استخدام

شرکت‌دخانیات ایران‌برای تکمیل نیروی‌انسانی‌اداره خدمات ماشینی به یکنفر اپراتور ماشین های حسابگر (Computer) براساس آئین‌نامه استخدام کارمندان پیمانی که‌دارای شرایط‌زیرنیز‌باشد‌احتیاج‌دارد .

۱ـحداقل تحصیلات دیپلمه‌متوسطه
۲ـ حداکثر سن ۳۰سال
۳ـ حداقل دارای شش ماه سابقه کار با ماشین های حسابگر N.C.R. Century 100 ووارد بامور اپراتوری.
٤ـ بابرنامه نویسی به زبان Cobol یا Neat/3 آشناباشد.
۵ـ به‌زبان انگلیسی‌تسلط‌داشته‌باشد .
٦ـمتدین‌بیکی از ادیان رسمی کشورباشد.
۷ـ خدمت‌نظام را انجام داده یا دارای برك‌معافی غیرپزشکی‌باشد.

داوطلبان واجدشرایط می توانند از تاریخ‌نشراین آگهی با در دست داشتن مدارك لازم برای آزمایش‌عملی حداکثرتاآخر وقت‌اداری روز دهم تیر ماه ۱۳۵۲ باداره خدمات ماشینی شرکت‌واقع‌در خیابان قزوین مراجعه نمایند. م‌الف۵٤۷۷

شرکت‌دخانیات‌ایران

گردپیروگار PYROGAR

بمقدار کافی موجود است

کوتاه‌ترین هنرپیشه هنرمند دنیا شما را برای دیدن‌آخرین شاهکار خود دعوت میکند .

برنامه آینده سینما

دیاموند

اثری جالب و طنز آلود از کارگردانی که روحیات ملت خود رااز‌هرکس بهترشناخته است .

آگهی قبول دانشجو

آموزشگاه فرحناز پهلوی وابسته به انجمن ملی حمایت کودکان برای پنجمین دوره تربیت بهیار مددکار اجتماعی تعدادی داوطلب با شرائط زیر می پذیرد :

۱ـ حداکثر سن ۳۰ سال
۲ـ داشتن گواهی نامه بهیاری از آموزشگاه های بهیاری دوساله شناخته شده از طرف وزارت آموزش و پرورش .
۳ـ داشتن گواهی حسن اخلاق ازآموزشگاه‌مربوطه
٤ـ قبولی در آزمایش مصاحبه ورودی .

واجدین شرائط می توانند با در دست داشتن‌مدارك زیر از اول تیرماه الی ۲۵ شهریور ماه ۱۳۵۲ صبحها بین ساعات ۸تا ۱۲ به آموزشگاه فرحناز پهلوی واقع در یوسف‌آباد ـ خیابان محمد رضا شاه ـایستگاه دوم‌شماره ۱۵٦ مراجعه نمایند .

الف ـ ۲برك فتوکپی شناسنامه
ب ـ۱ برك فتوکپی گواهی‌نامه بهیاری
ج ـ شش قطعه عکس ٤ × ٦
د ـ فیش بانکی پرداخت مبلغ پانصد ریال بحساب شماره ۱۱۱ بانك بازرگانی شعبه فرخی بنام انجمن‌ملی حمایت کودکان (این مبلغ بهیچ عنوان مسترد نخواهد شد)

داستین هوفمن

در فیلمی از : پیتر وجرمی

آلفردو آلفردو

رنگی ـ تکنی کالر

استفانیا ساندرلی
کارلا گراوینا
سارو اورتزی

تماشای‌این‌فیلم برای‌اشخاص کمتر از ۱۸ سال ممنوع‌است

سرکار علیه بانو شهین سالاری

درگذشت جانگاه همسر عزیزتان را صمیمانه تسلیت عرض نموده بقاء عمر وسلامت بازماندگان محترم را از خداوند متعال مسئلت دارد .

سرهنك مهران

موسیقی ایرانی درتالار رودکی

یکشنبه۳ ودوشنبه ٤ تیر۸ بعد ازظهر (تالار کوچك)

خالقی وموسیقی ایران

باشرکت : عبدالعلی وزیری ـ طهوری ـ گلچین ـ شجریان‌و نوازندگان‌گروه سازمان‌ملی(سرپرست فرامرز پایور)

بهای بلیت : ۵۰ ریال

٦٤۵۳ ـ ۲۲ر۳ر۵۲

آگهی پذیرش دانش آموز

آموزشگاه بهیاری کوروش کبیر در شهرستان خوی وابسته باداره کل بهداری استان آذربایجان غربی درسال تحصیلی ۵۲ـ۵۳ تعدادی دوشیزه داوطلب‌ازطریق‌مسابقه‌باشرایط‌زیر:

۱ـ حداقل تحصیلات دوره اول دبیرستان
۲ـ سن ۱٦تا ۲٦ سال تمام
۳ـ گواهی حسن اخلاق‌از دونفر‌معرف‌مورد اعتماد
٤ـ مجرد بودن داوطلب تاپایان تحصیل بهیاری
۵ـ سلامت جسمی وروانی

می‌پذیرد داوطلبان می توانند برای ثبت‌نام خود با در دست داشتن مدارك زیر همه روزه از تاریخ انتشار آگهی لغایت روز ۳۱ر٤ر۵۲ در شهرستان خوی به آموزشگاه بهیاری کوروش کبیر ودر رضائیه به دبیرخانه اداره کل بهداری‌استان آذربایجان غربی و در شهرستان های تابعه باداره بهداری شهرستان مربوطه مراجعه و یا شخصا با پست سفارشی با ارسال مدارك لازم بشرح زیر مکاتبه نمایند .

۱ ـعکس ٤ × ٦ چهار قطعه
۲ـ فتوکپی شناسنامه چهار برك
۳ـ فتوکپی مدرك تحصیلی یکبرك

در خاتمه باطلاع میرساند تاریخ مسابقه و مصاحبه ورودی ساعت ۹ صبح روز۱٦مردادماه‌سال ۵۲و محل آن آموزشگاه بهیاری کوروش کبیر در شهرستان خوی می باشد .

مدیر کل بهداری استان آذربایجان غربی
دکتر خسرو شاهی

آ ـ ۲۰۵۷٤

گلهای همیشه بهار در باکارا میروند

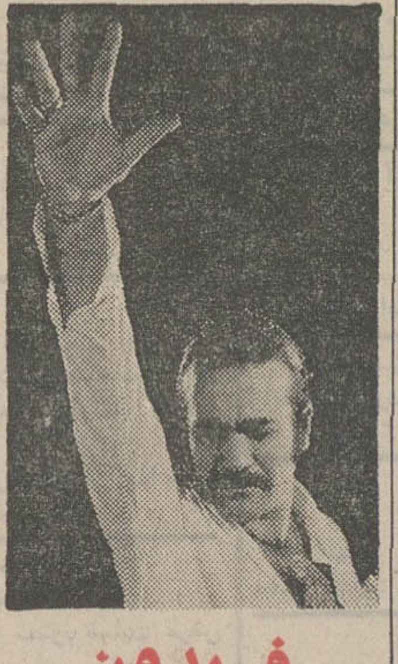

فریدون فرخزاد

بزرگترین شومن ایران
از دوشنبه ٤ تیر
در برنامه جدید کاباره
باکارا

فقط بمدت ۱۵ شب
تلفنهای رزرو
٦۲۵۱۷۷ ـ ٦۲۸۲۰۸

متل وکازینو ساحلی شکوفه‌نو ۵ کیلومتری چالوس به رامسر با بهترین وسائل آسایش آماده پذیرائی است .

بانك ملی ایران بمنظور فراهم کردن تسهیلات بیشتر در انجام خدمات زیر با مشتریان گرامی همکاری مینماید .

● وصول مال‌الاجاره
● خرید وفروش سهام
● نقل وانتقال املاك
● وصول اقساط قبوض رسمی ونظائر آن

خواهشمند است برای کسب اطلاع بیشتر به‌بانك‌ملی ایران شعبه بازار دایره حقوقی مراجعه ویا با تلفن۲۷۱۹۳ تماس بگیرید .

سازمان شاهنشاهی خدمات اجتماعی ۱۳۲٦

آموزشگاه های حرفه‌ای رضاپهلوی :تهران ـ اصفهان ـشیراز وابسته بسازمان شاهنشاهی خدمات اجتماعی برای سال تحصیلی ۵۲ـ۱۳۵۳ تعدادی داوطلب جهت تحصیل باشرایط زیر می‌پذیرند:

۱ـحداقل داشتن کارنامه قبولی سال دوم‌دبیرستان.
۲ـ متولدین سالهای ۱۳۳۸ـ ۱۳۳۷ـ۱۳۳٦ .

داوطلبان میتوانند همه روزه بمحل آموزشگاه ها:
۱ـ تهران خیابان ری.
۲ـاصفهان هزار جریب جنب دانشگاه .
۳ـ شیراز خیابان ارم.

مراجعه و از شرایط ثبت‌نام و همچنین دوره‌تحصیلی وسایر مزایای آن مطلع‌شوند.

آقای محمدحسن متین برنده اولین سری جوایزفوق‌العاده (پول،زمین،اتومبیل) بلیطهای اعانه ملی مخصوص تابستان

واین بارنوبت شماست که :

باخرید دومین سری بلیطهای اعانه ملی مخصوص تابستان

پول
۱۰۰هزارتومان
باضافه
زمین
۱۰۰۰مترزمین
(به‌ارزش۱۲۰هزارتومان)
باضافه
اتومبیل
ب ـ ام ـ وآخرین مدل

رایکجا تصاحب کنید.

دومین سری بلیطهای اعانه ملی مخصوص‌تابستان
درسراسرکشورمنتشرشد

در این هفته خوشگذرانی
وحدت
هنرپیشه معروف،مشت تمام شوهر های
خوشگذران
را باز خواهد کرد
شرح بیشتر در شماره فردا

گلهای همیشه بهار در باکارا میروند

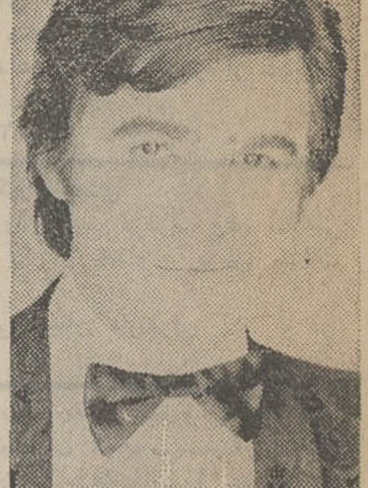

عارف
سلطان قلب ها
از دوشنبه ٤ تیر
فقط بمدت ۱۵ شب
در برنامه جدید کاباره
باکارا

تلفنهای رزرو
٦۲۵۱۷۷ ـ ٦۲۸۲۰۸

متل وکازینو ساحلی شکوفه‌نو ۵ کیلو متری چالوس به رامسر با بهترین وسائل آسایش آماده پذیرائی است .