۲۴ صفحه

اطلاعات

دوشنبه ۱۱ مهرماه ۲۵۳۶ ـ شماره ۱۵۴۲۸ تکشماره ۱۰ ریال

اسرائیل اعلامیه مشترك امریکاو شوروی را رد کرد

اعلامیه امریکاوشوروی اسرائیل رابوحشت انداخت

★ کشورهای عربی ازاعلامیه آمریکا و شوروی استقبال کردند

★ دراعلامیه آمریکاوشوروی حقوق ملت فلسطین برسمیت شناخته شد

در صفحه ۲

در آسرائیل برای مقابله با امریکا و شوروی وضع فوق‌العاده اعلام شد

کاربیسابقه نیروی هوائی ایران در تاریخ هواپیمائی جهان

هواپیمای فانتوم (اف ـ ٤) از هواپیمای تانکر بوئینگ ۷٤۷ (جامبوجت) نیروی‌هوائی شاهنشاهی برفرازکوه دماوند سوخنگیری میکند.

شرح در صفحه ٤

راز جنایت آمل

ممکن است در اختیاریك‌زن مو طلائی باشد

شرح‌در صفحه حوادث

۱۰۰ نفر در کودتای بنگلادش کشته‌شدند

★ ضیاء الرحمن رئیس جمهوری بنگلادش‌گفت: کودتا بوسیله عده‌ای از نظامیان گمراه برپا شد.

در صفحه ۲

تکلیف خانه‌سازی

درمناطق دیگر خارج محدوده تا ۲ ماه دیگر روشن میشود

تاریخ و محل توزیع کارت

امتحان اعزام دانشجو

۲۰ هزار نفر در امتحان اعزام شرکت میکنند

درصفحات آخر و ٤

دستورالعمل وزارت آموزش‌وپرورش درمورد:

برنامه جلوگیری ازشیوع شبه‌وبا وبیماریهای واگیر درمدارس

وزارت آموزش و پرورش بکمیته تغذیه استانها و ادارات کل آموزش و پرورش اطلاع داد همانطورکه‌قبلا درشهریور ماه تاکید شده است برای‌حفظ سلامت دانش آموزان و جلوگیری از بروز بیماری‌های واگیردار در مدارس و مراکز آموزشی بنکات‌زیر توجه‌شود. مسئولان مراکز آموزشی‌باید در صورت مشاهده هرگونه بیماری واگیر دار در مدارس ومراکز آموزشی موارد را فورا بمرکز بهداشت آموزشگاه‌ها وبهداری وبهزیستی محل گزارش نمایند.

لزوم شستن دستها با آب تمیز وصابون پیش از شروع تغذیه وبعد ازخروج ازتوالت بدانش‌آموزان تاکید شود.در مدارسی که‌از میومبرای تغذیه دانش‌آموزان‌استفاده‌میشود‌باید

بقیه در صفحه ٤

اسامی پذیرفته شدگان و ذخیره‌های دوره‌شبانه دانشگاه فرح‌پهلوی

در صفحه ۲۱

احکام افزایش‌حقوق وطبقه‌بندی بازنشستگان

یك جا صادر و ابلاغ میشود

در صفحه آخر

صدور گذرنامه زائران حج آغازشد

★ گروه‌بندی زائران تا اول هفته آینده آغاز میشود.

در صفحه آخر

هواپیمای ربوده شده‌ژاپنی سرگردان‌شد

★ هواپیمای ژاپنی در کویت ودمشق فرود آمد و تعدادی از گروگانها در این دو نقطه آزاد شدند.

در صفحات ۲و٤

صاحبان اراضی یوسف‌آباد، شمیران‌نو، تهران پارس، باکك و غرب تهران شانس دریافت اجازه خانه‌سازی دارند

در صفحه ۳

برای استقبال اززمستان آماده‌شوید

تا فرارسیدن سرما فاصله چندانی درپیش نداریم. تجربه نشان داده‌که سردی ناگهانی هوا، بازار سیاه بخاری، تعمیرکار ومواد سوختی را بدنبال دارد واین ما هستیم که باکمی دوراندیشی می‌توانیم، مسلح به‌جنگ‌سرمابرویم. گزارش صفحه ٥ امروز را بخوانید.

دارو را با جارو نبایداشتباه کرد!

مقالات اطلاعات، درد دلهای تلفنی مردم، نامه‌های خوانندگان وپاسخ مسئولان به نامه‌های مردم‌درصفحات ٦و۷ می‌خوانید.

ادیسون مهم‌تر است یا وزیر نیرو؟

مقاله هادی خرسندی، طنزنویس اطلاعات را درصفحه ٦ بخوانید.

آنتونی کوئین به تهران می‌آید

خبرهای هنری را همراه با برنامه‌های امروز و فردای تلویزیون، در صفحه ۲ می خوانید.

انگلیس: پایان بحران‌اقتصادی نزدیك است؟

بررسی مسایل سیاسی جهان وتفسیر رویدادهای جهان سیاست، امروز در صفحه ۸ چاپ شده است.

هنك کنك ۱ ـ کویت ۳

نیم ملی فوتبال کویت، یکی ازحریفان تیم ایران در چهار چوب مسابقات مقدماتی جام جهانی دیروز در دیدار با هنگکنگ، به نتیجه شگفت انگیز ۳ـ۱ دست یافت و به عنوان‌یک‌حریف قابل‌احتساب در این مسابقات چهره کرد. گزارش‌های ورزشی، تفسیر ها و نتایج آخرین رویداد ورزشی را درصفحه ۱۰ می خوانید.

Argentina '78

مسابقه‌های‌مقدماتی جام جهانی‌فوتبال

اطلاعیه بیمه آسیا

درمورد آتش‌سوزی اخیر بازار تهران

بیمه آسیا از کلیه بیمه گذاران محترم خود که در آتش سوزی اخیر بازار تهران دچار زیانهائی شده‌اند دعوت‌میکندهرچه‌زودتر برای‌رسیدگی به‌خسارات وارده‌به‌این‌شرکت‌مراجعه نمایند. ضمنا بیمه آسیا آماده است بمنظور همکاری با بیمه‌گذاران خود قبل ازرسیدگی وتعیین‌مقدارخسارات مبلغی بعنوان پیش‌پرداخت بپردازد.

آ ـ ۲۹۵۳٦

دمیس روسس

فقط فردا شب

درکاباره زمستانی جزیره دنیای خرم

ورودیه باشام ۵۰۰۰ ریال ـ برای رزروجا لطفا با کیلومتر ٤ اتوبان تهران کرج تلفن ۱۲ـ۹٤۱۷۱۱ تماس بگیرید.

اجاره مطب برای مرکز پزشکی خیابان بخارست میدان آرژانتین تلفن ٦۲٦۲٦۰

پیش فروش آپارتمان های زیبای مجتمع مسکونی نفت شهر

شرح در صفحه ۷

سازمان تعاون مصرف شهر و روستا

به‌یاری‌شما نیازمنداست

در صفحه ۲۱

اطلاعیه برای مالکین مهرشهر

شرح در صفحه ۲

فروشگاه مینا

حراج کریستال، لوستر، چینی آلات

از ۱۰ مهرماه تا ۳۰ مهرماه

خیابان تخت‌جمشید شماره ۵۸۹ تلفن ۷۵٤۱۱٦

ضدعفونی سبزی ومیوه

میوه وسبزی پس از ضدعفونی کردن مصرف نمائید.

برای پیشگیری قی و اسهال یك‌قاشق چایخوری از گرد پرکلرین را در یك سطل آب حل‌کرده سبزی ومیوه را پس از تمیز کردن وشستن به مدت پانزده دقیقه درآن نگهدارید و سپس‌آنهارا باآب تمیز آبکشی کرده مصرف نمایند.

م‌الف ۱۵۲٤۵

مبلیران

بزرگترین مرکز فروش «شماره ۱» مبلیران در بلوار پهلوی «میرداماد» کمی بالاتر از میدان محسنی

افتتاح می‌شود. تلفن ۲۲٦٤٦٦

محل فروش کلیه طرحهای جدید در خیابان فرح کمی بالاتر از تخت طاوس تلفن ۸٤۳۱۸۲

سپاسگزاری

ازکلیه بستگان، دوستان، همکاران و سروران‌که در مراسم تشییع وتدفین ومجالس سوگواری برادر مرحوم شادروان حاج محسن مفرح شرکت فرمودند یا ازطریق تلفن، تلگرام، نامه ودرج آگهی تسلیت‌درروزنامه ابراز همدردی نموده‌اند سپاسگزارم. تندرستی وشادکامی همه آنان را ازخداوند متعال مسئلت دارم.

چنانچه امکان شرفیابی وغرض تشکر حضوری دست نداد ازهمه سروران گرامی پوزش می‌طلبم.

محمد علی مفرح

ختم‌شهدای آتش سوزی بازار

شرح در صفحه ترحیم

بانهایت تاسف فوت نابهنگام روانشاد ابو القاسم قدوسیان را به خانواده محترم وهمکاران گرامی تسلیت میگوئیم.

شرکت آجر پرجلا

مادر عزیزمان دعوت حق را لبیک گفت و بسرای جاودانی شتافت.

روز سه‌شنبه ۱۲ مهرماه جاری از ساعت ۲ الی٤ بعداز ظهر در خانقاه صفی علیشاه برای شادی روانش به‌درگاه احدیت متوسل خواهیم شد.

دکتر محمد حسن رهنوردی، محمد حسین رهنوردی، شکی و فروغ رهنوردی (حمیدزاده).

جناب آقای دکتر محمد حسن رهنوردی

دبیرکل اسبق کمیته ملی المپیک ایران

بانهایت تاسف درگذشت مادر گرامی آنجناب را تسلیت گفته بقای عمر و سلامتی جنابعالی وخانواده محترم‌را از خداوند بزرگ مسئلت دارد.

اصغر پیروی

دبیر کل کمیته ملی المپیک ایران

هوالحی الذی لایموت

بااندوه فراوان درگذشت تاسف‌انگیز بانو اقدس برومند همسر جناب آقای محمد رضا برومند رابه‌آگاهی دوستان و آشنایان می‌رساند.

مجلس ترحیم آن‌مرحومه مغفوره روز سه‌شنبه دوازدهم مهرماه از ساعت۹ صبح تا۱۲ در مسجد سید اصفهان ومجلس زنانه همان روز از ۱۰ صبح تا٦ بعداز ظهر درمنزل شخصی واقع درخیابان شاه عباس کوچه فتح‌آباد برگزار خواهد شد.

خانواده‌های برومند، روغنی، امینی سدهی، اخوان صراف، سیدالعراقین، مدرس‌پور، بخردی، جبل عاملی، سراج، کازرونی، بازار مرغی، امین، محیی، کلانتری، فروغی، ادیب، بوذری، پوررضا، فیض، پرتوی، ممیزی، شهشهانی، بهروز، داروئی، احمدی، حیدری، صفوی.

جناب آقای علیرضا رادیی

با نهایت تاسف درگذشت مادر گرامیتان را تسلیت می‌گوئیم.

شرکت ایران اسپان

کل من علیها فان

پدر عزیزمان حاج حسین علی حاج رجبعلی تهرانی بدیدار خلود شتافت مجلس یادبود رحیلش در مسجدقائم (عج) واقع درخیابان سعدی چهارراه سید علی ازساعت ٤ الی٦ بعداز ظهر روز سه‌شنبه ۱۹ شوال مطابق ۱۲ مهرماه برگزار می‌گردد.

مهندس مسعود تهرانی ـ دکتر نسرین تهرانی ـ نوشین تهرانی ـ زرین تهرانی ـ فاطمه تهرانی.

آ ـ ۲۹۵۹۸

جناب آقای مهندس ارکانی و بانو

با کمال تاسف و اندوه فراوان مصیبت وارده را به جنابعالی و خانواده محترم تسلیت عرض نموده و در غم شما شریک میباشیم.

گروه شرکتهای کبار

بانك تهران

با کمال خوشوقتی به اطلاع میرساند شعبه خیابان جم این بانک واقع درخیابان جم روبروی خیابان غفاری جنب بیمارستان جم به موجب اجازه نامه شماره نب /۱۳۰۷ مورخ ۳۶/۶/۱۳ بانک مرکزی ایران افتتاح گردیده وآماده انجام امور بانکی میباشد.

بانك تهران

اطلاعیه مهرشهر

از ساکنین‌ومالکین‌اراضی مهرشهرخواهشمند است برای تبادل‌نظروگفتگو در مورد امورعمرانی وزیبا سازی شهرك و همچنین تسریع در رفع مشکلات و فراهم ساختن رفاه هرچه بیشتر ساکنین محترم در روز چهارشنبه ۱۳ مهر ماه ساعت ۴٫۳۰ بعداز ظهر در محل باشگاه پریوه واقع در ابتداء ورودی بلوار رضاشاه کبیرحضور بهمرسانند.

جناب آقای هوشنك یغمائی

ارتقاء درجه‌ات که‌باعث خدمت بیشتربه شاهنشاه‌آریامهر و میهن عزیز است مایه کمال خوشبختی است.

طالع یغمائی و بانو

سعید یغمائی وبانو

پیشنهاد شددراسرائیل وضع فوق‌العاده اعلام شود

اسرائیل‌بیانیه‌مشترک امریکاوشوروی‌رارد‌کرد

بیت‌المقدس - آسوشیتدپرس - خبرگزاری فرانسه - دولت اسرائیل‌که از بیانیه مشترک آمریکا و شوروی‌درباره خاورمیانه نگران شده است دیروز این بیانیه راغیرقابل‌قبول و به منزله قدمی به عقب در راه برقراری صلح میان‌اعراب و اسرائیل توصیف کرد . «سیمحاابرلیس» وزیر دارائی اسرائیل دیروز درحالی که به نمایندگی از طرف مناهیم‌بگین نخست‌وزیر بیمار کشورش سخن میگفت اظهار داشت که اسرائیل ناگزیر خواهد بود در وضع فوق‌العاده‌ای قرار گیرد و در صورت امکان یک دولت ائتلافی تشکیل دهدتا بتواند در برابر فشار هایی که از طرف آمریکاو شوروی‌بر آن وارد میشود تا امتیازات غیرقابل قبول‌به اعراب بدهد پایداری کند .

وزیر دارائی اسرائیل گفت : واکنشی‌که ما بایددربرابر اعلامیه مشترک امریکا و شوروی نشان دهیم طبیعی‌وقابل درک است . ما این اعلامیه را با هردو دست رد می کنیم. ابرقدرت های دوگانه آمریکا و شوروی با صادر کردن اعلامیه مشترک خود درباره خاورمیانه با علایمی‌واقعی‌نشان داده‌اند که قصدشان مجبور کردن ما به قبول یک راه‌حل تحمیلی برای صلح خاورمیانه است درصورتی که ما بار ها گفته‌ایم که زیر بارقبول هیچ‌نوع‌راه‌حل های تحمیلی‌نخواهیم رفت در جواب این پرسش که آیا اسرائیل قادر است در برابر فشار های مضاعفی که هم از طرف آمریکا و هم از جانب شوروی اعمال میشود پایداری کند .

وزیر دارائی اسرائیل گفت : من‌اعتقاد دارم که‌اسرائیل گرچه نه برای هزار سال ولی بدون شک برای یک مدت معقول میتواند مقاومت کند .

جسته فوق‌العاده

اعلامیه مشترک امریکا و شوروی همچنان مهمترین مسئله مورد بحث محافل سیاسی جهان است . دراورشلیم کابینه اسرائیل برای بررسی آخرین تحولات اوضاع یک جلسه فوق‌العاده تشکیل داده بلافاصله جریان مذاکرات‌هیئت دولت به آگاهی مناهیم بگین که از روز جمعه در بیمارستان بستری شده است رسید گو اینکه بگین ظاهرا نسبت به‌آینده امیدوار است ولی اکثریت رهبران‌اسرائیل‌از تغییرمشی سیاسی واشنگتن بشدت دچار وحشت شده‌اند .

بگین تصمیم گرفته است عجالتا از هرگونه اقدامی که موجب وخیم تر شدن روابط امریکا و اسرائیل شود خودداری کند .

در جلسه دیروز کابینه اسرائیل یکی از وزیران‌پیشنهاد کرد که برای مقابله با حوادث احتمالی یک دولت وحدت ملی تشکیل شود ولی شمعون پرز رهبر حزب کارگز این پیشنهاد را رد کرد و گفت تشکیل دولت وحدت ملی تنهادر صورت درگیری جنگ و یا محاصره اسرائیل امکان پذیر است .

ایگال آلون وزیر امور خارجه سابق اسرائیل گفت اکنون باید اسرائیل و دوستانش برای منافع حیاتی کشور دست بدست یکدیگر دهند تا قربانی دوابرقدرت نشوند.

آلون گفت اعلامیه مشترک آمریکا و شوروی‌احتمال بازگشائی کنفرانس ژنو را در سال جاری از میان برده‌است. اعلامیه مشترک امریکا و شوروی در جهان عرب‌یک حالت خوشحالی و در عین حال اضطراب بوجود آورده است آمریکا وشوروی در اعلامیه خود تاکید کرده‌اند که کلیه مسائل مربوط بخاورمیانه از جمله عقب‌نشینی نیروهای اسرائیل از سرزمین‌های اشغالی و مسئله فلسطین باید باشرکت طرفهای درگیر حل وفصل شود.

اما ناظران سیاسی در جهان عرب و اسرائیل میگویند اعلامیه مشترک امریکا و شوروی نکات مبهمی داردجمله‌ای که امریکائیها و شوروی‌ها در باره عقب‌نشینی اسرائیل از سرزمین‌های اشغالی بکار برده‌اند خودبخود شامل همه‌سرزمین های عربی نمی‌شود. در اعلامیه همچنین از کشور فلسطین سخنی بمیان نیامده است و تنها بطور مبهم به حقوق مردم فلسطین اشاره شده است.

از سوی دیگر سی‌ودو سازمان یهودی دیروز باصدور یک اعلامیه مشترک امریکا و شوروی‌را محکوم کردند. در بیروت ناظران سیاسی ضمن اظهار خوشحالی از اعلامیه مشترک امریکا و شوروی گفتند برای اعراب جای‌خوشوقتی است که امریکا سرانجام یک سند کتبی درباره نظرات خود نسبت به مسئله خاورمیانه انتشار داده اما ظاهرا در باره مسئله فلسطین هنوز میان دو ابرقدرت اختلاف نظر وجود دارد واز این‌رو قسمت مربوط به سرنوشت فلسطین مبهم است.

گام بزرگ

رادیو قاهره دیشب بطور مشروط از اعلامیه مشترک امریکا وشوروی استقبال کرد.

رادیو قاهره در نخستین تفسیر اعلامیه تاکید کرد که‌با این اعلامیه تحول مهمی در اوضاع خاورمیانه پدید آمده و گام بزرگی در راه حل قطعی خاورمیانه برداشته شده است چرا که نفوذ دو ابر قدرت در جریان حوادث خاورمیانه‌اثر قطعی خواهد داشت.

اما از دید رادیو قاهره دو نکته منفی در اعلامیه‌بچشم میخورد درآن شرایط برقراری صلح و مسئله نمایندگی‌سازمان آزادی‌بخش در کنفرانس ژنو است از نظر مصر برقراری صلح پایدار در خاورمیانه هنگامی امکان‌پذیر است که کلیه سرزمین های اشغالی تخلیه شده وحقوق ملی فلسطین برسمیت‌شناخته شود.

فلسطینی ها در اورشلیم بمب منفجر کردند

بیروت - خبرگزاری فرانسه - سازمان مقاومت فلسطین مسئولیت‌انفجار یک‌بمب‌رادرایستگاه‌مرکزی اتوبوس های اسرائیل در خیابان دیاناد‌راورشلیم بعهده گرفت .

خبرگزاری وفا گزارش داد که کماندو های فلسطین سحرگاه دیروز این بمب را در نزدیکی ایستگاه مرکزی اتوبوس ها در اورشلیم کار گذاشته بودند .

خبرگزاری وفا اضافه کرد که در جریان‌این انفجار عده زیادی از اسرائیلی ها کشته و یا زخمی شدند و چند اتوبوس شرکت اتوبوسرانی «اجده» نابود گردید .

ماموران پلیس اسرائیل بیدرنگ برای یافتن بمب‌های دیگر که خیال می‌کردند کماندوها در این محل کار گذاشته‌اند به جستجو پرداختند و ۵۱ نفر از فلسطینی هارابرای بازجوئی‌دستگیرکردند.

رادیو اسرائیل گزارش داد که در این انفجار تنها سه نفر زخمی شدند .

در حالیکه جملات اعلامیه در این مورد مبهم ودوپهلو است در کویت محافل سیاسی از اعلامیه امریکا و شوروی بعنوان یک اقدام مثبت در برطرف کردن موانعی که در راه حل اختلافات خاورمیانه وجود دارد نام بردند.

این محافل اضافه کردند که موافقت دو ابرقدرت برای شرکت فلسطینی‌ها در کنفرانس ژنو میتواند زمینه مساعدی برای بازگشائی کنفرانس فراهم سازد.

مفسر خبرگزاری فلسطین اظهار عقیده کرد که اعلامیه مشترک امریکا و شوروی گام مثبتی در راه‌حل عادلانه اختلاف های خاورمیانه بشمار میرود. این اعلامیه نشانه آن است که امریکا وشوروی مشترکا در راه‌حل اختلافهای اعراب و اسرائیل تلاش خواهند کرد.

مفسر خبرگزاری وفا اضافه کرد که اعلامیه مشترک امریکا وشوروی دارای نکات مثبتی است از جمله اینکه‌حقوق فلسطینی‌ها بعنوان یک ملت برسمیت شناخته شده و کلمه‌ملت فلسطین بجای کلمه مبهم «فلسطینی‌ها» بکار رفته است.

در واشنگتن سناتور هنری جکسون وجرج مینی رهبر سندیکای نیرومند «افل- سیو» اعلامیه مشترک امریکا و شوروی را در باره خاورمیانه مورد انتقاد قرار دادند.

بسیاری دیگر از نمایندگان و سناتورهای امریکائی‌طرفدار اسرائیل نیز با اعلامیه مشترک امریکا و شوروی بمخالفت برخاسته‌اند.

مسیحیان لبنان آماده جنگ‌هستند

بیش از یکهزار نفر ازمسیحیان لبنان که توسط کامیل شمعون رئیس جمهوری سابق و رهبرمسیحیان لبنان استخدام‌شده‌اند در حالی که اسلحه بدست‌داشتند مراسم سوگند به عمل آوردند . این عده سوگند یادکردند که‌باخون خودازتمامیت لبنان دفاع کنند رهبران‌مسیحی لبنان‌گفته‌اند که فلسطینی ها باید از لبنان‌خارج شوند . عکس رادیوئی آسوشیتدپرس

۱۰۰ نفر در کودتای بنگلادش کشته‌شدند

داکا- خبرگزاریها- طبق گزارشهای غیر رسمی‌که‌ظرف ۲۴ ساعت گذشته از داکابدست آمده است بیش از۱۰۰ نفردر حوادث وتیراندازیهایی که صبح دیروز در جریان وقوع شورش نظامیان بنگلادش ودر سرکوبی آن روی داده کشته شده‌اند.

این وقایع هنگامی روی دادند که ماجرای هواپیمای ربوده شده ژاپنی در فرودگاه بین‌المللی داکا و مذاکراتی که دولت بنگلادش باتروریستهای رباینده هواپیما انجام میداد به آخرین مراحل‌خود رسیده‌بود. در برخی دیگر از گزارشهای غیر رسمی گفته شده که ۱۱نفر از افسران نیروی هوایی بنگلادش و۱۷ نفر از غیر نظامیان در وقایع روز یکشنبه در داکا بقتل رسیده‌اند.

تلاش برای برپا کردن کودتا که عده‌ای از افسران جزء و درجه‌داران و سربازان‌بنگلادش در آن شرکت کرده‌بودند کمتر از دو ساعت طول کشید که در جریان آن مرکز فرستنده رادیو بنگلادش برای مدتی کوتاه بتصرف شورشیان درآمد ودست کم دو بیانیه‌که‌از طرف آنان صادر شده بود نیز طی مدت کوتاهی که رادیورا در اشغال خود داشتند ازآنجا پخش گردید. کمتر از دو ساعت بعد رادیو بنگلادش خبر داد که بار دیگر به تصرف نیرو های وفادار به دولت ژنرال ضیاءالرحمن رئیس جمهوری‌و فرمانده ارتش بنگلادش درآمده است .

پاره‌ای گزارشها حاکی‌است که مارشال نیروی هوایی عبدالغفار محمود، مردی که‌از طرف دولت بنگلادش نمایندگی داشت تا باتروریستهای عضو ارتش سرخ ژاپن‌در باره‌آزادی مسافران گروگان گرفته شده هواپیمایی که ربوده بودند مذاکره کند، در گرماگرم‌شورش ناکام روز گذشته به قتل‌رسیده است. اما یک گزارش دیگرکه آن‌نیز غیر رسمی است حکایت از این دارد که مارشال‌محمود در برج کنترل فرودگاه داکا بوسیله عده‌ای از سربازان شورشی اسیر شده بود.

دیروز اندکی پس از آنکه ایستگاه فرستنده رادیویی بنگلادش از تصرف شورشیان خارج شد ژنرال ضیاءالرحمن رهبر رژیم نظامی این کشور پیامی از میکروفن رادیو برای ملت فرستاد و در آن شکست وسرکوبی شورشیان را اعلام کرد.

ضیاءالرحمن در این پیام‌گفت که شورش روز یکشنبه را عده‌ای از نظامیان گمراه برپا کرده‌اند ولی وفاداری اکثریت بزرگ افراد و افسران ارتش‌به دولت کنونی باعث تارومار شدن سریع شورشیان گردیده است.

وعده انتخابات

ضیاءالرحمن در عین حال‌از این فرصت استفاده کرد و بار دیگر به مردم بنگلادش وعده داد که بمحض آنکه وضع کشور اقتضا کند وی به‌قولی که درباره‌باز گرداندن‌دمکراسی به‌ملت داده است عمل خواهد کرد و انتخابات‌موعود پارلمانی را برپا خواهد نمود. تاریخ برگزاری انتخابات‌آینده‌بنگلادش که ابتدا وعده آن برای‌فوریه ۱۹۷۷ از طرف ژنرال ضیاء داده شده بود بدلیل احساس بی‌ثباتی موجود وضع کشور تا دسامبر سال آینده به تاخیر افتاده است. ژنرال‌ضیاءالرحمن علاوه براین در سخنرانی‌دیروز خود یک برنامه ۱۹ ماده‌ای‌را اعلام کرد ووعده داد که با اجرای این برنامه بنگلادش خواهدتوانست‌از نظراقتصادی بهروی پای خود بایستد.

در حال حاضر بنگلادش‌یکی از فقیرترین ممالک جهان‌است ودرآمد سرانه مردم آن از۷۰ دلار در سال تجاوز نمی‌کند.

خبرگزاری فرانسه در خبری که از داکا فرستاده گفته‌است که بدنبال سرکوبی شورش دیروزنظامیان‌بنگلادش مقررات حکومت نظامی ومنع رفت و آمد از عصر دیروز در داکا بمرحله اجرا درآمده است. طبق دستوری که از طرف دولت صادر شده مقررات منع رفت وآمد از ساعت ۲۲ شب تاساعت ۵ بامداد بوقت‌محلی بوسیله پلیس داکا اجراخواهد گردید.

در قاهره دیروز انورسادات رئیس جمهور مصر تلگرافی برای ژنرال ضیاءالرحمن رهبر رژیم نظامی بنگلادش فرستادو پیروزی وی را در سرکوب کردن تلاشی که عده‌ای از نظامیان آن کشور برای برپا کردن کودتا بخرج داده بودند تبریک گفت.

ضیاءالرحمن در پیام خود تائید کرد که عده‌ای از نظامیان «گمراه‌بروی افسران‌و سربازان وفادار ومیهن پرست بنگلادش آتش گشوده‌اند وعده زیادی‌از افسران وغیر نظامیان را کشته‌اند.

اطلاعاتی که دیروز ودیشب پس از سرکوب شدن شورش نظامیان بنگلادش به دهلی‌نو رسیده شهر داکا که کانون وقایع خونین روز یکشنبه‌بود آرامش خود را بازیافته و مغازه‌های آن باز هستند ومردم زندگی عادی خود را از سر گرفته‌اند. شورش ازپادگانی‌که در نزدیکی فرودگاه داکا قرار گرفته است آغاز شد ولی غیر از فرودگاه تقریبا بهیچ جای دیگر سرایت نکرد.

پادگانی که شورش در آن آغاز گردید اکنون بار دیگر بزیر کنترل نیروهای وفادار به دولت ضیاءالرحمن درآمده ست.

فرودا‌ضطراری هواپیمای ربوده‌شده ژاپنی‌در کویت

کویت - خبرگزاری‌فرانسه- رویتر - هواپیمای «دی.سی. ۸» شرکت هواپیمائی ژاپن‌که روز چهارشنبه توسط کماندو های ارتش سرخ‌ژاپن ربوده شده بود در ساعت سه و ۱۵ دقیقه بامداد امروز پس ازدو ساعت پرواز بر فراز فرودگاه کویت بزمین نشست .درحالی که ۳۶ مسافرو خدمه‌دراسارت ۱۱ جریک ارتش سرخ ژاپن در داخل هواپیما هستند.برج کنترل فرودگاه کویت هنگامی به هواپیما اجازه فرودآمدن داد که خلبان به مقام های فرودگاه گزارش‌داد کمسوخت هواپیما نزدیک باتمام است.

یک مقام‌کویتی اظهارداشت که کویت تنها به خاطر نوع دوستی به هواپیمای ربوده شده‌ژاپنی اجازه فرود آمدن داده است .

هواپیما بعد از ظهر دیروز کشته شدند از سرنوشت مارشال‌هوائی عبدالغفارمحمود که مذاکرات با هواپیماربایان را رهبری میکرد تا دیشب اطلاعی در دست نبود .

روز شنبه تروریست ها با تحویل‌گرفتن‌شش عضوزندانی ارتش سرخ‌ژاپن‌و شش‌میلیون دلار پول‌نقد۵۹ نفر ازگروگان ها را آزاد کردند سرانجام۲ بعد از ظهر دیروز ۴۴نفردیگر از سرنشینان و خدمه هواپیما را آزاد نمودند .

قبلا شایع بود که مقصد هواپیما رباپان یمن جنوبی است اما دو ساعت قبل از رسیدن هواپیمابه کویت‌دولت ژاپن با مقام های کویتی‌تماس گرفت تا اجازه دهند هواپیما در فرودگاه کویت به زمین بنشیند ولی وزیر دفاع‌کویت درخواست ژاپنی‌ها را ردکرد وبه برج مراقبت دستور داد که تحت هیچ‌شرایطی به هواپیماربایان اجازه فرود آمدن در فرودگاه ندهد .

رادیو تلویزیون کویت برنامه های‌خود را قطع کرد و اعلامیه دولت را درباره مخالفت با فرود آمدن‌هواپیما در فرودگاه این شهر پخش کرد . در اعلامیه گفته میشدکه دولت کویت‌به‌تدابیر لازم‌برای جلوگیری از فرود آمدن هواپیمای حامل تروریست ها دست زده است .

رئیس جمهوری بنگلادش بعد از ظهر دیروز به تروریست‌ها دستور داد که فرودگاه داکا را ترک کنند .

هواپیما در ساعت هشت بعد از ظهر بر فراز فرودگاه کلکته به پرواز درآمد و پس از یک مکالمه رادیوئی بسوی مقصد نامعلومی رهسپار شد. چند ساعت‌قبل‌از پرواز هواپیما از فرودگاه داکا یک کودتای نافرجام در بنگلادش سبب شد که مذاکرات نمایندگان ژاپن با تروریست‌هاقطع شود .عده‌ای از شورشیان توانستند کنترل برج مراقبت فرودگاه داکا را بطور موقت بدست گیرند در جریان مسلحانه میان نیروهای طرفدار ضیاء الرحمن و شورشیان چندین‌نفر ازافسران نیروی هوائی که در مذاکره با تروریست‌ها شرکت داشتند کشته شدند از سرنوشت مارشال‌هوائی عبدالغفارمحمود که مذاکرات با هواپیماربایان را رهبری میکرد تا دیشب اطلاعی در دست نبود .

روز شنبه تروریست ها با تحویل‌گرفتن‌شش عضوزندانی ارتش سرخ‌ژاپن‌و شش‌میلیون دلار پول‌نقد۵۹ نفر ازگروگان ها را آزاد کردند سرانجام۲ بعد از ظهر دیروز ۴۴نفردیگر از سرنشینان و خدمه هواپیما را آزاد نمودند .

قبلا شایع بود که مقصد هواپیما رباپان یمن جنوبی است اما دو ساعت قبل از رسیدن هواپیمابه کویت‌دولت ژاپن با مقام های کویتی‌تماس گرفت تا اجازه دهند هواپیما در فرودگاه کویت به زمین بنشیند ولی وزیر دفاع‌کویت درخواست ژاپنی‌ها را ردکرد وبه برج مراقبت دستور داد که تحت هیچ‌شرایطی به هواپیماربایان اجازه فرود آمدن در فرودگاه ندهد .

رادیو تلویزیون کویت برنامه های‌خود را قطع کرد و اعلامیه دولت را درباره مخالفت با فرود آمدن‌هواپیما در فرودگاه این شهر پخش کرد . در اعلامیه گفته میشدکه دولت کویت‌به‌تدابیر لازم‌برای جلوگیری از فرود آمدن هواپیمای حامل تروریست ها دست زده است .

۶ نفر دیگر از نزدیکان بوتو دستگیر شدند

کراچی - خبرگزاری‌فرانسه- ماموران حکومت نظامی پاکستان شش نفر دیگر از رهبران حزب مردم رادرشهر «لارکانا» زادگاه نخست‌وزیر پیشین پاکستان‌دستگیرکردند.

عبدالرزاق یکی از همکاران نزدیک بوتو در حزب مردم پاکستان از جمله بازداشت شدگان است .

فرماندار نظامی پاکستان ضمنا با صدوراعلامیه‌شدید- اللحنی اخطار کرد کسانی‌که به عملیات خرابکاری دست بزنند بشدت مجازات‌خواهند شد . در اعلامیه فرماندار نظامی پاکستان اضافه شده است که همکاری با مقامات دولتی برای حفظ قانون و نظم وظیفه اخلاقی کلیه پاکستانی ها است .

دیروز آرامش کامل در شهر های بزرگ حکمفرمابود و دیگر اثری از برچم های احزاب‌و شعارهای انتخاباتی در خیابانها دیده نمی‌شد .

ستاد های احزاب‌سیاسی تاکنون از هرگونه تفسیری درباره تصمیم اخیر ضیاء - الحق که برگزاری‌انتخابات عمومی را بوقت نامعلومی موکول کرده خودداری کرده‌اند . یکسخنگوی‌حزب بوتو اظهار داشت که کمیته اجرائیه حزب بزودی برای بررسی اوضاع تشکیل جلسه خواهد داد .

اخبار کوتاه جهان

سه افسر آرژانتینی‌غرق

● باهیابلانکا ، آرژانتین رویتر - سه افسر نیروی دریائی آرژانتین هنگامی که سعی داشتند در دریای توفانی بعرشه یک کشتی باری شوروی واردشوند غرق شدند .

این افسران در عداد گروهی بودندکه‌ماموریت داشتند کشتی شوروی‌را بجرم‌ورود بمحدوده۲۰۰ مایلی آب های ساحل آرژانتین توقیف کنند .

عرفات در قاهره

● قاهره - رویتر - بنا بر گزارش خبرگزاری رسمی خاورمیانه ، یاسر عرفات رهبر سازمان آزادی بخش فلسطین دیروز ، به منظور مشاوره با رهبران مصر درباره اوضاع خاورمیانه، وارد قاهره شد .

ورود عرفات به قاهره ، پس از صدوراعلامیه امریک وشوروی که معطوف به تجدید کنفرانس صلح خاورمیانه در ژنو است‌ب اهمیت‌زیادی‌تلقی شده‌است.

کشف معبد

● قاهره -رویتر- خبرگزاری رسمی خاورمیانه - دیروز گزارش داد کهیک معبدکامل «بتولمی» ششمین پادشاهی که از ۱۸۱ تا ۱۴۵ پیش‌از میلاد بر مصر حکومت‌کرده بوسیله یک هیئت باستان- شناسی امریکائی‌درمصرعلیا کشف شده است .

از چهار گوشه‌جهان

موارد جدید مشاهده وبا در عراق و سوریه

دمشق- خبرگزاری فرانسه- وزارت بهداری سوریه‌اعلام کرد که روز یکشنبه چهارده مورد جدید بیماری وبا دراین کشور ثبت شده است باین ترتیب شماره مبتلایان بوبا ازآغاز شیوع بیماری به ۲۶۸۳ نفر میرسد. از هفت روز قبل بیماری هیچگونه تلفاتی در سوریه ببار نیاورده است.

در اردن نیز ظرف بیست‌وچهار ساعت اخیر دو نفر دیگر به بیماری وبا دوچار شده‌اند. باین ترتیب تاکنون‌جمعا ۴۱۷ نفر در اردن برائر بیماری وبا بستری شده‌اند امابطور کلی بیماری هیچگونه تلفاتی نداشته است.

در کویت از امروز مبارزه شدیدی برای ریشه‌کن کردن بیماری آغاز شده است.

وزارت بهداری اعلام کرد که کلیه دانش‌آموزان و دانشجویان کویتی علیه بیماری تلقیح خواهند شد. هیئت دولت کویت در جلسه دیروز ۷۵۰ هزار دلار برای مبارزه باابیماری وبا اختصاص داده. تاکنون شماره مبتلایان به‌بیماری وبا در کویت از یازده نفر تجاوز نکرده است.

در عراق سه مورد جدید بیماری مشاهده شده است. باین ترتیب تعداد کل مبتلایان به ۵۹ مورد رسیده است.

ترکیه هواپیمای جت ساخت

آنکارا- خبرگزاری فرانسه- (واسیل‌تورک) وزیر صنایع ترکیه، دیروز گفت که نخستین هواپیمای جت ساخت ترکیه روز ۲۹ اکتبر (۷آبان) به‌مناسبت پنجاه‌و ششمین سالگرد تاسیس جمهوری ترکیه، در اختیار نیروی هوائی این‌کشور گذارده می‌شود.

ملک‌حسین بایک دختر شیعه آزدواج میکند

بیروت - آسوشیتدپرس - السفیر ، روزنامه چاپ بیروت دیروز نوشت : ملک حسین ، پادشاه‌اردن یک دختر لبنانی را برگزیده است تا ملکه جدید اردن بشود . آنها طی چند روز آینده ازدواج خواهند کرد . همین روزنامه همسر آینده ملک حسین را « لانابدرالدین، دختر علی بدرالدین نماینده پیشین پارلمان لبنان معرفی کرده است .

لانا ، دانش آموخته یک دانشگاه فرانسوی در رشته پزشکی است . او وخواهربزرگش در جریان جنگ های ۱۹ ماهه لبنان به عمان ، پایتخت اردن رفته بودند خواهر او همسر یک عراقی است این مرد عراقی دوست شخصی پادشاه اردن است .

السفیر نوشته است که ملک‌حسین‌از«لانا»خواستگاری کرده و خانواده بدرالدین رضایت خود را اعلام کرده‌اند تمامی اعضای خانواده ثروتمند بدرالدین در لبنان شیعی مذهب هستند ولی ملک‌حسین ۴۱ ساله پیرو مذهب سنت است .

امکان خشک شدن چاههای نفت

بغداد- رویتر- وزیران بازرگانی ۷ کشور عرب، واقع در کرانه خلیج فارس دیروز در بغداد در کنفرانس سه‌روزه‌ای بمنظور گفت‌وگو درباره همکاری‌های هرچه وسیعتر بازرگانی واقتصادی شرکت کردند.

خبرگزاری عراق بمنقل از حسن‌علی وزیربازرگانی عراق گفت که همکاری اقتصادی بین کشورهای عرب واقع درکرانه خلیج فارس، مخصوصا از این لحاظ دارای اهمیت حیاتی است که امکان خشک شدن نفت و پیدا کردن جانشینی‌برای آن بسیار زیاد است.

درگذشت یک شخصیت فعال و نیکنام

سحرگاه روز پنجشنبه هفتم مهر ماه «ابوالقاسم قدوسیان» یکی از چهره های نیکنام و برجسته بخش خصوصی بعلت عارضه‌سکته‌مغزی دربیمارستان درگذشت .

وی از جمله بنیانگزاران صنعت آجر ماشینی در ایران بود که با فعالیت و پشتکارکم نظیری توانسته بود به‌بهترین نحو در پیشبرد این صنعت موثر واقع شود .

مرحوم «قدوسیان» دریکی از روزهای دی ماه ۲۴۸۹ (۱۳۰۹ شمسی) در سمنان‌تولد یافت . او پس از تحصیل‌به خدمت راه آهن ایران درآمد وبعداز مدتی خدمات خود را در وزارت آموزش‌و پرورش ادامه داد و در واشنگتن امور دانشجویان خارج از کشور را زیر نظر گرفت .

در سال ۲۵۲۳ به ایران مراجعت کرد و از این زمان فعالیت خود را در بخش خصوصی و در رشته صنعت آجر متمرکز ساخت و خیلی زود توانست در زمینه صنعت آجر ماشینی بیش از ده واحد تولیدی بوجود بیاورد که امروز از هر یک از این‌واحد ها بین ۱۰۰ تا ۵۰۰ خانوار امرار معاش میکنند .

مرحوم ابوالقاسم قدوسیان «مردی نیک نفس ،نیکوکارو فعال بود که در گذشتش بخش خصوصی ضایعه‌ای جبران ناپذیر بشمار میرود.

اطلاعات درگذشت نابهنگام این شخصیت فعال و نیکنام را به خانواده و کلیه دوستان‌و آشنایانش تسلیت میگوید .

اطلاعیه برای مالکین مهرشهر

با کمال خوشوقتی باطلاع‌مالکین مهرشهر میرساند . کلیه عملیات شهر سازی از قبیل کوچه‌کشی فاضلاب - برق -تلفن - آسفالت‌و غیره در فاز یک و دو تکمیل و فاز سه نیز روباتمام است . ازآنجائیکه آدرس دقیق بعضی از مالکین در دسترس نبوده و بعضی نیز نسبت به پرداخت قسمتی از بدهی خود در سررسیدا‌قدام ننموده‌اند و بموجب متن سند از تاریخی که اولین قسط سررسید گذشته پرداخت نشده ، کلیه بدهی بدین حال تبدیل‌گردیده است . بدینوسیله باطلاع میرساند بمنظور جلوگیری از افزایش بهره دیرکرد و هزینه های ناشی‌ازصدور اجراتیه و حفظ حق‌تقدم تخصیص تلفن - آب‌و برق خواهشمند است ظرف پانزده روز از تاریخ نشراین آگهی برای تسویه حساب به تقاطع پهلوی-سپه سازمان فروش اراضی مهرشهر مراجعه فرمایند در غیراین صورت ازطریق مراجع قانونی‌نسبت به صول مطالبات‌و هزینه های‌ناشی از آن اقدام خواهد شد .

ضمنا بانکهای ذیربط موافقت نموده‌اند چنانچه بدهکاران تا آخر سال جاری نسبت به تسویه حساب خود اقدام نمایند ۱۰٪ از مجموع بهره دیرکرد بانکی‌راتخفیف بدهند.

برای کسب اطلاعات بیشتر باتلفن های ۶۴۲۱۳۶ و۶۴۵۷۰۰ میتوانید تماس حاصل فرمائید .

از کلیه مالکین محترم نیزتقاضا میشود چنانچه آدرس ذکر شده در سند تغییری حاصل نموده مراتب‌را کتبا یا بوسیله تلفن های مذکور اطلاع فرمایند و برای سایر امور مربوط به ایجاد ساختمان به شهرداری مهرشهر مراجعه‌فرمایند.

آگهی پذیرش دانشجوی دوره تخصصی

دانشکده پزشکی‌دانشگاه پهلوی شیراز جهت دوره دستیاری (تخصصی) از اول دیماه۳۶درر‌شته های داخلی-اورولوژی -روانپزشکی - آسیب شناسی بیهوشی وپزشکی اجتماعی داوطلب‌می‌پذیرد .داوطلبان باید مدارک زیر را تا پانزدهم آبان۳۶ بدبیرخانه دانشکده پزشکی ارسال دارند .

۱- فتوکپی دیپلم دکترادرپزشکی
۲- فتوکپی برگ پایان خدمت یا معافی دائم
۳- فتوکپی شناسنامه یک‌برگ
۴- عکس ۶ × ۴ سه‌قطعه

داوطلبان میتوانند برای اطلاع بیشتر بدبیرخانه دانشکده پزشکی مکاتبه و یا مراجعه نمایند.

دانشکده پزشکی دانشگاه پهلوی

شرکت‌ملی‌ذوب آهن‌ایران آگهی‌پذیرش کارآموز بهیاری

شرکت سهامی ذوب آهن آریامهر جهت دورهٔ دوساله آموزشگاه بهیاری خود به تعدادی دوشیزه از طریق مصاحبه باشرایط وامتیازات زیر احتیاج دارد :

۱- سن داوطلب دراول سال تحصیلی کمتر از شانزده سال وبیشتر ازبیست ودوسال تمام نباشد .
۲- دارا بودن حداقل مدرک قبولی سال سوم متوسطه در نظام قدیم آموزش و یاسال دوم نظری (گروه خدمات بهداشتی مرجح است).
۳- داشتن سلامت جسمی وروانی.
۴- داشتن دو نفر معرف مورد قبول آموزشگاه.
۵- مجرد بودن .

دانش آموزان در مدت تحصیل بطور شبانه روزی بوده واز کمک هزینه کارآموزی مکفی و مسکن و خوراک وانیفورم استفاده مینمایند وپس از پایان دوره و موفقیت بعنوان بهیار باحقوق و مزایای مکفی واستفاده ازمزایای پس انداز خاص شرکت و بازنشستگی به استخدام رسمی شرکت درخواهند آمد، داوطلبین می توانند برای آگاهی بیشتر و ثبت نام بادر دست داشتن مدارک پرسنلی همه روزه تاتاریخ ۳۶٫۷٫۲۶ به استثنای روزهای پنجشنبه و جمعه و ایام تعطیل از ساعت ۷ صبح تاساعت شانزده به اداره‌کاریابی و استخدام شرکت واقع‌درکیلومتر ۴۵ جاده اصفهان- شهرکرد مراجعه‌نمایند.مصاحبه‌درساعت چهارده‌روز چهارشنبه ۳۶٫۷٫۲۷ درمحل بهداری و بهداشت ذوب آهن آریامهر انجام خواهد گرفت.

م‌الف ۱۵۵۷۷

تکلیف خانه‌سازی تا دو ماه دیگر در مناطق دیگر خارج محدوده معلوم میشود

تکلیف زمین های خارج از محدوده‌ای که در نقاطی بجز مناطقی که اخیرا خانه سازی در آنها آزاد شده، و صاحبان آنها از شهرداری پایتخت و شورای بررسی مسائل مربوط به خارج از محدوده ، تقاضای اجازه ساختمان کرده‌اند ، تا دو ماه دیگر روشن خواهد شد.

امروز در شهرداری پایتخت گفته شد :تاکنون نامه های زیادی از سوی صاحبان آن دسته از اراضی خارج از محدوده که خانه سازی در آنها آزاد نشده به‌شهرداری تهران رسیده است که فرستادگان در آنها تقاضای آزادی خانه سازی در این مناطق راکرده‌اند . این تقاضا ها با دقت مورد مطالعه قرار میگیرد تابه‌صاحبان اراضی هر منطقه که امکان اجازه ساختمان به دلیل نزدیك بودن به خدمات شهری و سایرشرایط لازم وجود داشته باشد، بتدریج اجازه خانه سازی صادر شود.

نام مناطقی نظیر یوسف‌آباد، شمیران نو، جوادیه‌تهران‌پارس، باکك ، نارمك ، وزمین های غرب تهران بیش‌ازهمه‌درفهرست تقاضا ها دیده میشود . بویژه گروهی از صاحبان زمین های یوسف آباد ، باتاکید براین اصل که زمین های مزبور را از دولت خریداری کرده‌اند ، بیش‌از سایرین تقاضای اجازه ساختمان دارند.

در همین حال شورای بررسی مسایل مربوط به خارج‌ازمحدوده مداوما تشکیل‌میشود وبه‌بررسی و مطالعه خود در مناطق مختلف ادامه میدهد، اما تاکنون‌تصمیم خاصی در موردهیچیك از مناطق مزبور یا سایر مناطق گرفته نشده‌است .

در پارلمان ایران

از : علیرضا شفائی

تلاش نمایندگان شورا برای عضویت در هیئت رئیسه مجلس و کمیسیونهای پارلمانی

بانزدیك شدن گشایش اجلاسیه جدید مجلسین وتجدید انتخابات هیئت رئیسه مجلس شورای ملی ، فعالیت نمایندگان برای راه یافتن به هیئت رئیسه مجلس و کمیسیون‌ها، به‌اوج خود رسیده‌است.

● آنعده از نمایندگان که‌دراین دوره به‌مجلس راه‌یافته و مزه نمایندگی را چشیده‌اند در دومین بخش عمر چهار ساله نمایندگی خود تلاش‌دارند که باراه‌یابی به هیئت رئیسه ، مزه عضویت دراین ارگان مجلس را نیز بچشند. دراین میان البته نمایندگان مجلس ، به‌بسیاری از کاندیدا های هیئت رئیسه قول و وعده میدهند که‌هنگام انتخاب رای خودرا به‌آنها بدهند ولی‌موفقیت‌هریك‌از آنهادرروزاخذ رای‌مشخص‌میشود

● برخلاف مجلس سنا که ترکیب هیئت رئیسه آن‌بعد از تجدید انتخابات هراجلاسیه بی‌تغییر می‌ماند، انتخابات هیئت رئیسه مجلس شورای ملی همه‌ساله هنگام تجدید انتخابات با تغییرات مختصری در سمت های منشی و کارپرداز همراه است. طی دوسال اخیر دکترجواد سعیدو دکتر حسین خطیبی در مقام «نواب‌رئیس » ثابت بوده‌اند واصولا تغییرات شورا در کادر «کارپرداز »و «منشی» است. دوتن از کارپردازان جلال تقوی و منصوریان سمت های خودرا باعنوان «کارپرداز » حفظ کردند و سه تن از شش منشی هیئت رئیسه نیز طی دواجلاسیه اخیر ثابت بودند .

● اکنون علاوه بر شش‌منشی هیئت رئیسه : دکتررئیسی، ویداداودی ، مهندس حاج حسن صائبی ، دکتر صنیع، علی احمد خورشیدوخانم قدس‌منیر جهانبانی،۹تن دیگر ازنمایندگان نیز خودرا نامزد عضویت در هیئت رئیسه شوراباعنوان «منشی» کرده‌اند که عبارتند از: سالارجاف ، اخلاق‌پور ، شریفی ، وشمگیر ، دکتر واحدی ،فرهنك ، هادی آقایان، عبدالله قره‌گزلو،نوذر صادقی ، قدس ایران عدیلی، دکتر فیروزآبادی، سعیدجوادی ،دکتر مهندس اربابی. بدین ترتیب ۱۸ تن‌داوطلب اشغال ٦پست «منشی »در هیئت‌رئیسه مجلس شورای ملی هستند.

● برای سمت «کارپرداز» نیزعلاوه بر کارپردازان کنونی : جلال تقوی ، منصوریان ،حسن قرائی ، نام ۸ تن‌از نمایندگان بعنوان کاندیدا کارپردازی برده میشود که‌عبارتند از :احمد کمیلی زاده، دکتر فضل‌اله کاسمی ، نعمت‌الله‌قاضی، علی‌اکبر توتونچیان ،عباس اخباری، حسین‌صحرائی، حیدری، شادمان .

برای ریاست کمیسیونهای مجلس نیز کاندیدا ها فعالیت دارند و ازهم اکنون برای موفقیت چندتن از نمایندگان قدیمی درانتخابات هیئت‌رئیسه کمیسیون‌های مهم پارلمانی‌تلاش ویژه‌ای جریان دارد تا دراجلاسیه جدید ریاست چند کمیسیون مهم پارلمانی تغییر نکند.

● در میان فعالیت های مربوط به جلب آراء برای توفیق در انتخابات هیئت رئیسه مجلس شورای ملی ، سالار جاف نماینده پاوه ضمن ارسال نامه‌ای به همکاران خود داوطلبی‌خود رابرای‌عضویت در هیئت رئیسه باسمت « منشی» اعلام کرد. وی بهریك‌از آنان که میرسید بالهجه مخصوص خود می‌گفت :«آقا بخشنامه‌من‌بشما رسیده است؟» و درپاسخ پرسش همکارانش که کدام بخشنامه؟! میگفت همان که اعلام کردم داوطلب عضویت در هیئت رئیسه هستم . بهرحال فراموش‌نکنید که بمن رای بدهید !...

● علی بهنیا نماینده شاهپور و همکار قدیمی مطبوعات که دراین دور به نمایندگی مجلس انتخاب شده است واو را شاعر « دوره حاضر » می‌نامند ، برای توفیق خانم ماه منیر جهانبانی درانتخابات هیئت رئیسه شعری سروده و آنرا بعنوان توصیه انتخاباتی برای همکاران خود فرستاده است . چندبیت از شعر بهنیا باین شرح است:

تو منشی عزیز و گرامی مجلسی
بابودنت فزوده شود اعتبار ما
تو عنصر مثبتی و بسیار محترم
تو مایه و مجسمه‌ای بروقار ما
ماه منیری و توجهانبانی عزیز
روشن نموده‌ای‌همه جاکارو بارما

● در مجلس شورای‌ملی ۲۵ کمیسیون فعالیت مستمر دارند که عبارتند از آموزش و پرورش «که باعلوم و آموزش عالی ادغام میشود »ـ اطلاعات و جهانگردی ـ استخدام‌وسازمان های اداری ـامور اقتصادی و دارائی ـامور خارجه ـ بازرگانی ـ برنامه ـ بودجه ـبهداری و بهزیستی ـ پست‌و تلگراف ـتحقیق انتخابات ـدادگستری ـراه‌و ترابری ـرسیدگی‌به سئوالات ـ صنایع‌و معادن‌ـعرایض ـ فرهنك‌و هنر ـ کاروامور اجتماعی ـ کشاورزی و تعاون روستائی ـ کشور ـمحاسبات ـ مسکن وشهر سازی ـنظام ـنیرو ـ همکاری مجلسین.

یک وارد کننده پیشنهاد کرد تمام محصول مرکبات داخلی را بخرد

یك تاجر عمده وارد کننده میوه اعلام کرد که حاضراست تمام محصولات مرکبات کشور رایکجا خریداری کندو همچنین آمادگی دارد که‌کمبود احتمالی میوه را در ٦ماه دوم سال‌جاری و سه ماهه‌اول‌سال آینده‌راسا تامین واز خارج وارد کند.

امروز گفته شد :بر اساس برآورد های اولیه ، محصول مرکبات کشور در سال جاری بین ٤٥٠ تا بیش از ٥٠٠ هزار تن تخمین زده شده است . امسال بعلت مساعد بودن هوا و شرایط جوی محصول مرکبات شمال وجنوب کشور از مرز٥٠٠ هزار تن تجاوز خواهد کرد وبه همین دلیل میزان واردات میوه برای ۹ماه آینده ،موکول به برآورد قطعی تولید مرکبات داخلی و همچنین محصول‌سیب کشور شده‌است .

در سال‌گذشته حدود ٦٠٠ هزار تن انواع مرکبات ومیوه بوسیله بخش خصوصی وارد و به بازار عرضه شد و کسری میوه راطی ۹ماه ، از مهر سال گذشته ، تا آخر خرداد ماه امسال تامین کرد.

دولت درسال گذشته‌هیچگونه دخالتی در واردات میوه‌نداشت و بخش خصوصی منحصرااقدام بواردات میوه کرد.

حجم واردات

واردات میوه در سال قبل براساس کمبود تولیدات‌داخلی و بتدریج و طبق یك برنامه‌زمان بندی شده وبانظارت اتاق‌اصناف پایتخت انجام شد. قیمت ها و میزان عرضه باتقاضا در این مدت متعادل بود و هیچگونه کمبودی پیش نیامد .اما امسال محصولات داخلی اعم ازمرکبات و سایرانواع میوه‌بویژه‌محصول سیب در خراسان وآذربایجان غربی به نحو چشمگیری نسبت بسال قبل افزایش داردو به همین دلیل تصور میشود رقم واردات میوه برای ۹ ماه آینده رقمی حدود ٤٠٠ هزار تن‌باشد.

طرح زمستانی ساعات کار اصناف از ۲۸ مهر اجرا خواهد شد

باوجود ابلاغ‌ساعت های‌جدید کار به شبکه نظارت ، هنوز برنامه ساعات کار زمستانی اصناف پایتخت بمرحله اجرا گذاشته نشده است .

یك مقام اتاق اصناف پایتخت دراین زمینه امروز به اطلاعات گفت:

دستور تغییر ساعت کار اصناف پایتخت در شش ماهه دوم سال ، اواخر شهریور ماه به شبکه نظارت اتاق و اتحادیه های صنفی داده شد، معهذا به علت آنکه تابحال شبکه نظارت تغییر ساعت های کار واحدهای صنفی رابه قسمت های‌سی‌گانه اتاق ابلاغ نکرده است، اصناف هنوز بر اساس ساعت کار تابستانی کار خودرا آغازوتعطیل میکنند.

این مقام افزود:

باوجود آنکه از لحاظ رعایت برنامه های زمان بندی شده میبایست‌ساعت‌کار اصناف از اول مهرماه تغییر کند و یك ساعت بعقب کشیده شود ، معهذا بخاطر این که دولت‌عقب کشیدن ساعت رسمی راتا ۲۸ مهرماه به تعویق انداخته است تا از حداکثر نور خورشیدبرای صرفه جویی در برق استفاده شود ـساعت کار اصناف هم‌از همان تاریخ تغییر خواهد کرد.

بموجب برنامه تعیین شده برای ساعت کار اصناف ، ٦٠ اتحادیه صنفی که کالا های ضروری و غیر ضروری راارائه میکنند و در بهار و تابستان از ۹صبح تا۸ شب کار میکردند که باتغییر ساعت کار از ۲۸ مهر جاری از ۹صبح تا ۷شب کار خواهندکرد .

شانزده اتحادیه صنفی هم که غالب آنهاراتعمیرکاران وسائط نقلیه و عرضه کنندگان‌وسایل لوکس و غیر ضروری تشکیل میدهند از ۷صبح تا٦ بعدازظهر کار خواهندکرد .

در نیمه دوم سال‌فروشندگان مواد غذایی نظیر لبنیات، میوه، سبزی ، گوشت ، نان ،خواربار و غیره» از ساعت کار آزاد استفاده میکنند.

در برنامه‌ای که برای زمان شروع وپایان کار صنوف‌مختلف قبلا طرح ریزی شده‌بود، جامعه اصناف از لحاظ نوع کالاوعرضه خدمات به چهار دسته تقسیم شده‌اند که هریك ساعت آغاز و تعطیل کارشان با یکدیگر تفاوت دارد.

بدینوسیله باطلاع میرساند تعمیرگاه و فروشگاه مجاز ٦٢ ایران ناسیونال واقع درکیلو متر ٦ جاده مخصوص کرج انواع محصولات ایران‌ناسیونال را به شرح زیر:
پیکان جی‌ـتی ، پیکان استیشن ، پیکان‌دولوکس دنده اتوماتیك ، پیکان وانت ،انواع مینی‌بوس و وانت مرسدس بنز را به‌قیمت کمپانی ودرحداقل زمان تحویل خریداران محترم می نماید.
ضمنا کلیه لوازم یدکی و قطعات‌انواع‌اتوبوس مینی‌بوس و وانت بنز و همچنین پیکان و اونجر درمحل فروشگاه این تعمیرگاه در دسترس ـ خریداران میباشد.
برای کسب اطلاعات بیشتر با تلفنهای ۷۳۱۵۲٤ـ ۷۳۰۰٤۹ تماس حاصل فرمایند .

قابل توجه
اطباء وداروخانه های محترم کشور
آمپول نارکان NARCAN(NALOXONE)
ساخت‌کارخانجات ENDO آمریکا
بمقدار کافی موجود میباشد
نمایندگی انحصاری: شرکت ایران والاس
تلفنهای: ٦٤۹۱۲٦ و ٦٦۷۹۰۸

قابل توجه: هتل‌ها ـ رستوران ها
بیمارستان ها ـ شرکت ها
دیگ اتوماتیك
زانوسی
ZANUSSI
دردونوع : گازی ـ بخاری
باظرفیت های مختلف
نماینده انحصاری درایران
صنایع ایران دوماك
طراح و سازنده آشپزخانه های صنعتی
IRANDOMAK
آدرس: خیابان کورش کبیر ایستگاه عوارضی شماره ۳۸۵ تلفن: ۷۵۸٦۸۰ ـ ۷۵۱٤٦۰
Z-8

قایقرانی
دردنیای خرم
KHORRAM WORLD
کیلومتر ٤ اتوبان‌تهران کرج
تلفن۱۲ـ ۹٤۱۷۱۱

سیرک
دردنیای خرم
KHORRAM WORLD
کیلومتر ٤ اتوبان‌تهران کرج
تلفن۱۲ـ ۹٤۱۷۱۱

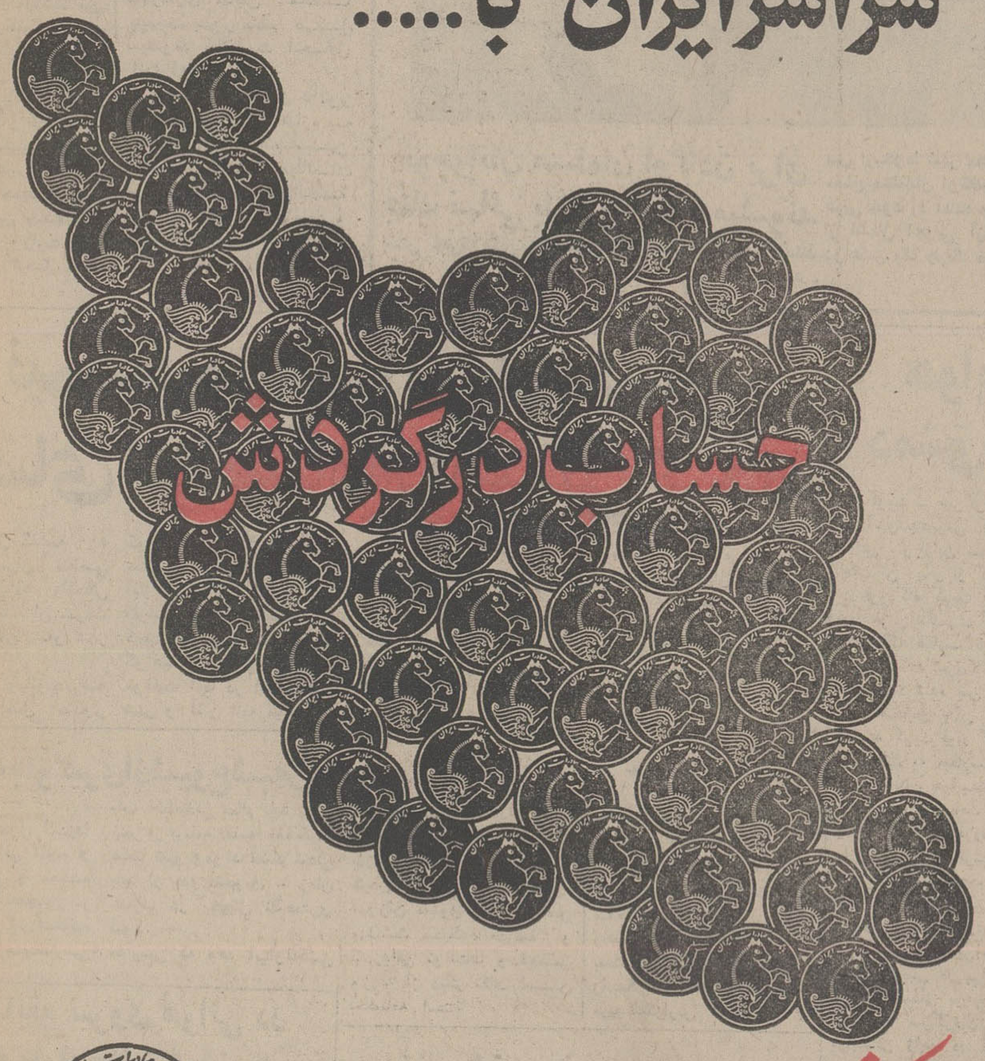

سراسر ایران با.....
حساب درگردش
بانک صادرات ایران
با داشتن حساب در گردش همه جا میتوانید از پول خود استفاده کنید.
اما به شرط اینکه همه جا شعب بانك در اختیار شما باشد و شما به کجا میروید که شعب بانك صادرات ایران در آنجا نباشد.
با حساب در گردش بانك صادرات ایران شما میتوانید از سه هزار شعبه بانك در سراسر ایران از حساب خود پول بگیرید و یا به حساب خود پول بریزید.
همیشه و همه جا با حساب درگردش بانك صادرات ایران

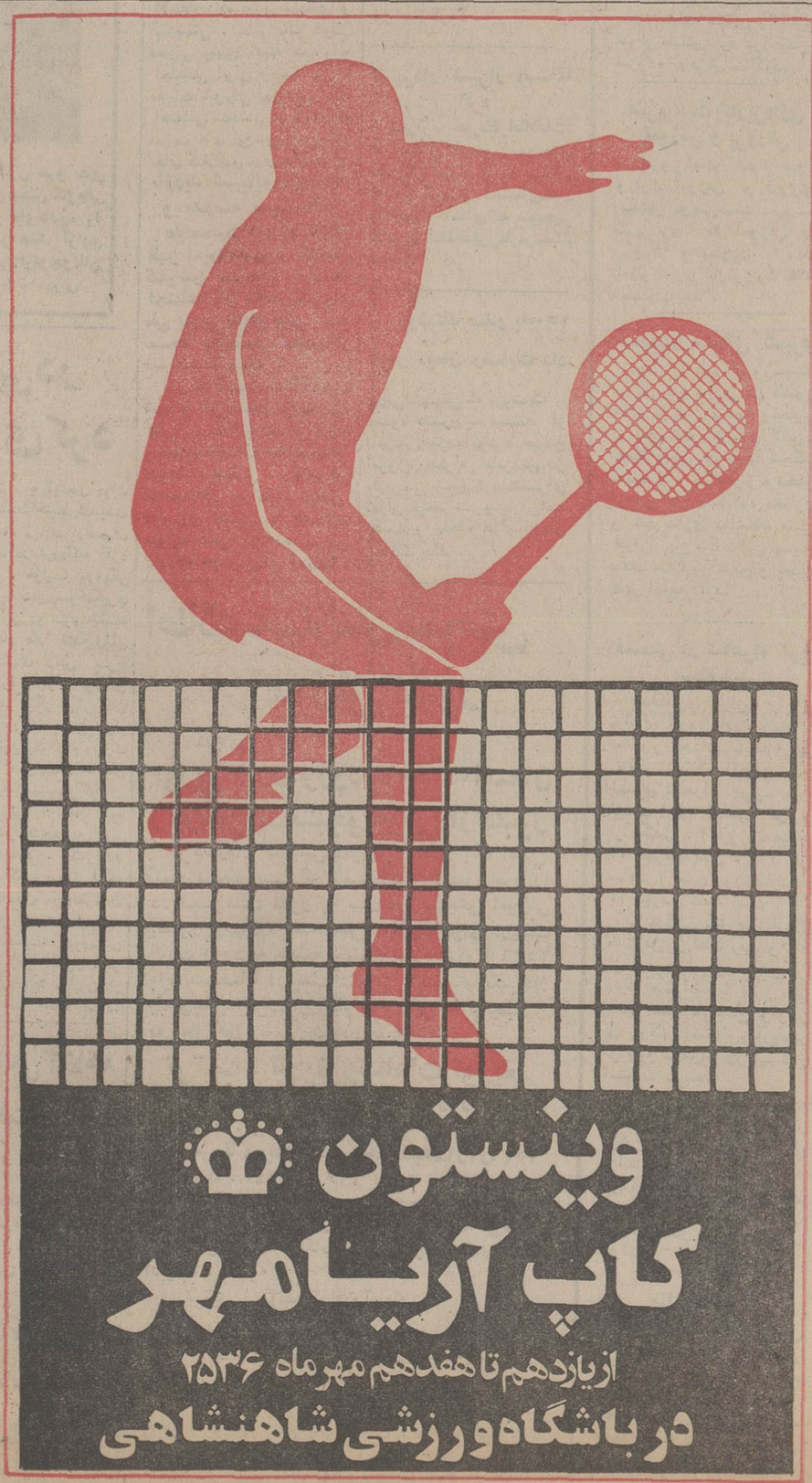

وینستون
کاپ آریامهر
ازیازدهم تا هفدهم مهرماه ۲۵۳٦
در باشگاه ورزشی شاهنشاهی

اطلاعات و نیازمندیهای عمومی

● مرکز اورژانس تهران ۱۲۳
● دفتر ارائه اطلاعات مسمومیت‌ها مرکز اورژانس تهران ٦٦۰۵۵۲ ـ ٦٦۰۵۵۱
● مرکز حمایت مسمومین بنیاد والاحضرت شاهدخت شمس پهلوی ۸٤۱۰۲۰ ـ ۸۵۱۰۳۰
● تصادفات راهنمائی و رانندگی ۳۳۳۳۳۳ـ۳٤۳٤۳٤
● بیمه ایران (۲٤ ساعته) ۳۰٤۰۲٦ ـ ٦٤۳۰۱٤
● کمیته ملی حمایت از مصرف کننده ۸۵٤۷٤۷ ـ ۸۵٤۸٤۸
● اطلاعات‌فرودگاه٦٤۳۰۱٤
● مهرآباد ٦٤۳۹۱۳ ـ ٦٤۳۰۱۲
● هواپیمائی ملی‌پروازهای خروجی ۹۱۱۳۱۳ و ۹۱۱۲۳۱٤
● آتش نشانی تهران ۹۵٤٤٤٤ ـ ۹۵۵۵۵٤ ـ ۹۵۵۵۵۵ ـ ٦٤٤٤٤۵
● آتش نشانی شمیران ۲۷۷۷۷۲ و ۲۷۷۷۷۱

دامپر ساخت
انگلیس
بظرفیت ۱۲۵۰ کیلو ۳۷۰۰۰ تومان
بظرفیت۱۲۵۰ کیلو هیدرولیکی ٤٤۰۰۰ تومان
بظرفیت ۱۷۵۰ کیلو هیدرولیکی ۵۵۰۰۰ تومان
بظرفیت ۲٫۵ تن دودیفرانسیل هیدرولیکی ۷۵۰۰۰ تومان
دامپر جانسون بظرفیت ۲ تن هیدرولیکی کمرشکن ۷۹۰۰۰ تومان
شرکت تولیما خیابان آیزنهاور ـ مقابل وزارت کار شماره ٤۳۲
تلفن ۹۵٤٤٦۰ ـ ۹۵۹۲٤٤ـ ۹۵۷٤۰۹ ـ ۹۵٦۸٦۰

تاریخ اعزام مشمولان دیپلمه شهریور اعلام شد

اداره وظیفه عمومی ترتیب اعزام مشمولان دیپلمه سراسر کشور را که فارغ‌التحصیل شهریور سال گذشته و سنوات قبل هستند و دارای معدل ۱۲٫۲۹ الی ده می‌باشند بشرح زیر اعلام کرد :

کلیه مشمولانی که معدل ۱۲٫۲۹ الی ده دارند و در روزهای ۱۵ الی ۲۰ فروردین ماه سال جاری درسربازخانه شاهپور تهران و یا بعدادر منطقه وظیفه عمومی ثبت‌نام کرده‌اند باید ساعت ۷ وسی دقیقه صبح روزهای زیر در سربازخانه شاهپور واقع‌در خیابان شاهپور حضوریابند تا به‌مراکز آموزشی نظامی اعزام شوند.

● روز ۱۶ مهرماه‌جاری مشمولانی که معدل ۱۲٫۲۹ الی ده دارند و در روزهای ۱۵ و ۱۶ و ۱۷ فروردینماه ۳۶ ثبت‌نام کرده‌اند باید در محل فوق حضور یابند.

● روز دوشنبه ۱۸ مهر ماه مشمولانی که معدل ۱۲٫۲۹ الی ده دارند و در روزهای ۱۸ و ۲۰ فروردین ماه سال جاری و یا بعدا ثبت‌نام کرده‌اند، بایددرهمین محل حاضر شوند.

کلیه‌مشمولان دیپلمه‌نامبرده که دفترچه آماده بخدمت یا اوراق اعزامی از حوزه‌های درجه دو یا گروهانهای ژاندارمری شهرستان‌ها دریافت کرده‌اند باید ساعت ۷ وسی دقیقه روز شنبه ۱۶ مهرماه جاری درمراکز هنگ های ژاندارمری شهرستان های محل سکونت خود حاضر شوند تا به مراکز آموزشی نظامی اعزام شوند.

کلیه این مشمولان باید دفترچه آماده بخدمت و ۶ برگ اعزام و دوبرگ‌فتوکپی اصل شناسنامه و مدرک تحصیلی حاوی معدل کل دیپلم و کیف دستی موردنیاز خود را در محل اعزام‌همراه داشته باشند.

چنانچه این مشمولان در روزهای تعیین شده بموقع خود را معرفی نکنند علاوه براین که از اعزام بخدمت زیرپرچم دراین مرحله‌محروم میشوند غایب نیز محسوب خواهند شد.

مذاکرات ایران و فرانسه در مورد دونیروگاه اتمی

میشل پلونیاتوفسکی مشاور ویژه رئیس جمهوری‌فرانسه که دیشب وارد تهران شد در گفتگوئی تاکید کرد که بعنوان فرستاده مخصوص والری ژیسکاردستن رئیس جمهوری فرانسه برای شرفیابی به پیشگاه شاهنشاه آریامهر به ایران آمده است و این سفر برای بررسی مسائل مختلف موجود بین دو کشور و در بی دیدار سال گذشته رئیس جمهوری فرانسه از ایران صورت می گیرد.

مشاورویژه رئیس‌جمهوری فرانسه بااشاره به همکاری های گسترده‌دوکشور اضافه کرد که در این فرصت با مقام‌های ایرانی دربارهمسائل مختلف مورد علاقه دوکشور گفتگوهائی انجام خواهد داد.

وی همچنین با تاکید بر اهمیت سیاسی و اقتصادی ایران‌یادآور شد که رئیس جمهوری فرانسه برای بسط و تحکیم روابط دو کشور اهمیت خاصی قائل است.

وی بااشاره به تشابه نظریات ایران و فرانسه در قبال بسیاری از مسائل بین‌المللی اضافه کرد که در این سفر تنهاروابط اقتصادی بین دو کشور مورد مذاکره قرار نمیگیرد بلکه درباره مناسبات سیاسی نیز بحثو تبادل‌نظر خواهد شد. بویژه موضوع امضای قرارداد فروش دو نیروگاه اتمی برای‌نصب در کناررودکارون یکی ازمسائلی است که با مقام‌های‌ایرانی‌گفتگو خواهد شد.

نماینده‌انجمن شهرستان

موزیک‌ورزش صبحگاهی مدارس شبیه‌مارش عزا است

در انجمن شهرستان‌تهران پیشنهاد شد برای جلوگیری از ضرر و زیان مالی وجانی بازاریان بهنگام‌وقوع‌حوادث غیرمترقبه این گروه زیر پوشش بیمه قرار گیرند و علاوه براین مراکز جدید آتش‌نشانی در اطراف بازار تاسیس شود.

همچنین یکی ازنمایندگان انجمن با تاکید بر لزوم پیگیری مسئله مبارزه باگران فروشی گسترشی این برنامه را درابعاد وسیعتر وهمه‌گیر خواستار شد و یکی‌دیگر از اعضاء موزیک ورزش صبحگاهی را به مارش عزا تشبیه کرد.

در این جلسه که عصر دیروز در محل انجمن شهرستان تهران تشکیل شد حسین پیشرو یکی از نمایندگان ضمن انتقاد از وزارت بهداری در زمینه طبقه‌بندی داروهای ضروری گفت : وزارت بهداری بجای آنکه داروهای لوکس نظیر پودر و لوازم آرایش را طبقه‌بندی‌و از ورود بی‌رویه آن جلوگیری کند داروهای مورد نیاز مردم راطبقه‌بندی کرده است.

جعفر نماینده نیزازوزارت بهداری‌و بهزیستی درخواست کرد افراد ولگرد و بیکارمرا که درخیابانهای تهران‌بیجهت می‌گردند تحت آموزش‌قرار دهد و ازآنها استفاده کند.

در همین‌جلسه علی‌ایمانی درزمینه وظایف ومسئولیت های اعضای انجمن و نیز نحوه توزیع و تصویب اعتبارات آن صحبت کرد.

حسین‌پیشرو نیزخاطرنشان کردچنانچه‌انجمنهای‌مشورتی شهرداری مناطق مختلف پایتخت بطور منظم تشکیل نمیشوند بهتراست انحلال آنها اعلام شود.

آنگاه ابوالحسن دادور فرماندار تهران با اشاره به وظایف اعضای انجمن شهرستان گفت : مطالعات لازم برای‌افزایش حق‌الجلسه نمایندگان صورت گرفته و مبلغ‌آن‌افزایش خواهدیافت.

مجادله لفظی

در جلسه انجمن شهرستان تهران دیشب بین علی ایمانی و اعضای انجمن چندین بار برسر اجرای مواد قانونی و اختصاص بودجه سالانه بکار هایی که در جلسه به تصویب اعضاء رسیده بود بحث و مجادله لفظی داغی روی داد و ایمانی به عنوان اعتراض جلسه را ترک کرد . در همین جلسه نمایندگان شمیرانات در مجلس شورا از انجمن شهرستان خواستند تا مبلغ ۵۰ هزار تومان برای ساختمان مدرسه راهنمایی گلندوک که مقاطعه کار آن از ساختمان خودداری کرده‌اختصاص یابد تا ۴۰ـ۵۰شاگرد ساکن‌گلندوک مجبور نباشند برای رفتن مدرسه به تهران بیایند .

شکوه زاده نماینده دیگر انجمن گفت : شهردار سابق تهران قول‌داد مترو رادرمدت ۶ سال بسازد ولی من بشما اطمینان می دهم به نسل سوم ما اینکار وصال نخواهد داد تا موجب خنده مردم‌نشود.

شهبانو: رفاه اجتماعی مهمترین هدف توسعه اقتصادملی است

با بیانات علیاحضرت شهبانو کنفرانس منطقه‌ای شورای بین‌المللی رفاه اجتماعی برای آسیا و غرب اقیانوس آرام در مجلس شورای ملی گشایش یافت . این کنفرانس که تا روز شانزدهم مهرماه برگزار خواهد بود با همکاری کمیته‌ی ملی رفاه اجتماعی ایران وابسته به شورای بین‌المللی موضوع نیروی انسانی در خدمت توسعه رفاه اجتماعی را مورد بررسی قرارمیدهد.

علیاحضرت شهبانو بهنگام گشایش‌این‌کنفرانس فرمودند منطقه‌ای که اکثر شما نمایندگان آن هستید بی‌شبهه یکی از گاهواره‌های اصلی تمدن بشری و دارای تمدن و فرهنگی کهن میباشد که باوجود نشیب و فرازهای بسیار اصالت‌وقدرت معنوی خودرا حفظ کرده است . هم‌اکنون ممالک این منطقه، البته به شکلها و باآهنگهای مختلف که متاسفانه شاهد توسعه و تحول اقتصاد خود هستند که متاسفانه‌این توسعه گهگاه‌ازعدم تعادلهای گوناگون بری نیست .

در رویاروئی با مسائل ناشی از رشد و توسعه نباید باین‌پدیده فقط‌ازدیدگاه اقتصادی نگریست . توسعه تنها یک پدیده اقتصادی نیست، بلکه دارای ابعادمهم فرهنگی، اجتماعی و اخلاقی نیز میباشد که عدم توجه به آنها بحکم تجربه نافرجامی های‌بسیار ببار خواهدآورد.

بعلاوه نمیتوان سیاست توسعه را بدون توجه به مقتضیات و نهاد های ملی و تنها براساس الگو های تقلیدی پی‌ریزی کرد و بمرحله اجرا درآورد .

یافتن راه‌محلهای اصیل ملی برای توسعه اقتصادی جوامع باید الزاما در چهار چوب سنت های اجتماعی و روش های زندگی و تمایلات انسانی افراد آن جوامع تحقق پذیرد و در این رهگذر طبیعتا توجه‌کامل به مسائل رفاهی از جمله توزیع عادلانه‌تر و منطقی‌تر منابع چه در داخل کشورها و چه‌درسطح جهانی‌ضرورت دارد .

اگر مقصود از رفاه اجتماعی بهبود وضع زندگی تمام افراد یک جامعه بدون در نظرگرفتن سن ، جنس ، منطقه‌جغرافیائی و گروه های‌حرفه‌ای باشد در این صورت‌میتوان پیشبردرفاه اجتماعی را مهمترین هدف هر سیاست سالم و معقول توسعه اقتصاد ملی بشمار آورد .

باید توجه داشت که رفاه اجتماعی تنها یک مفهوم مادی نیست و به‌رفع نیاز های‌مادی افراد یک جامعه ، چون‌تغذیه و مسکن‌و تامین خدمات‌پزشکی و امثال آنها محدود نمی شود . نیل به رفاه اجتماعی، مفهومی بس کلی‌تروبرتر دارد که بر تامین نیاز های فرهنگی و معنوی و اخلاقی‌انسان ها و صیانت محیط زیست و کوشش برای‌تامین خوشبختی فردی و اجتماعی افرادوجامعه نیز شامل میشود .

با این بینش ضروری است که مسئله رفاه اجتماعی واقع بینانه تر ، انسانی‌تر و باتوجه بیشتر به‌مبانی اخلاقی‌ومعنوی مورد‌توجه‌و مطالعه‌قرارگیرد.

کوشش‌های ما در راه‌توسعه اقتصادی و ترقی اجتماعی بر چنین بینشی استوار است و هرگز توسعه را در معنای محدود و غیر مکفی مادی آن و رفاه اجتماعی را بر مفهوم غیر انسانی آن خلاصه نکرده‌ایم که امیدوارم مطالعه‌ی تجربه های ایران در این زمینه برای سایر ملت های منطقه سودمند باشد من برای نقش موثر دست اندرکاران رفاه اجتماعی در زمینه تامین‌اعتلای انسان ها اهمیت و احترام بسیار قائلم و کوشش های آنان رادر راه سازندگی‌زندگی و اجتماعی‌بهتر شایسته‌برترین ستایش ها میدانم . توفیق شرکت کنندگان‌در این اجتماع مهم را آرزومندم . در جلسه افتتاحیه کنفرانس دکتر شیخ‌الاسلام زاده وزیر بهداری و بهزیستی ، خانم دکتر کوکب معارفی رئیس کمیته ملی رفاه اجتماعی ایران و چند تن از مقامات شورای بین‌المللی رفاه اجتماعی سخنانی در زمینه‌های فعالیت های این‌شورا و برنامه های کنفرانس بیان داشتند .

بازدید شهبانو ازمسجد و مدرسه سپهسالار

علیاحضرت شهبانو قبل‌از ظهر امروز پس از گشایش کنفرانس منطقه‌ای رفاه اجتماعی در مجلس شورای ملی بدون اطلاع قبلی به مسجد عالی سپهسالار تشریف‌فرما شدند .

در بازدید علیاحضرت شهبانو از مسجد و مدرسه عالی سپهسالار سناتورعلامه وحیدی نایب‌التولیه مسجدو مدرسه عالی سپهسالار توضیحاتی پیرامون ترمیم‌و نوسازی مسجد و فعالیت حوزه علمی آن بعرض علیاحضرت شهبانو رساند .

گذرنامه کسانی که به‌حج غیرمجاز میروند دهسال توقیف میشود

سازمان اوقاف امروز به ساکنان شهرهای سراسر کشور هشدار داد که از مسافرت غیر مجاز به عربستان‌سعودی برای‌انجام مناسک حج خودداری کنند .

سازمان اوقاف با تاکید براین مطلب که امکانات زندگی درعربستان سعودی برای کسانی که بطور غیر مجاز به این کشور می روند وجود ندارد یادآور شده است که :

امکانات درمانی ، بهداشتی و تغذیه با پیش بینی های قبلی برای زائران فراهم می‌شود ، بنحوی که وضع زائران همراه کاروان ها در تمام طول مسافرت از این‌نظرو نیز از لحاظ انجام فرایض مقدس حج روشن است . در نتیجه کسانی که بطور غیر مجازو با گذرنامه عادی و یا قریب واسطه ها روانه حج شده‌اند از همه امکانات یادشده محرومند.

یک مقام‌آگاه در سازمان اوقاف در این مورد گفت : درسال‌جاری با سودجوئی گروهی از مدیران‌گروه که بملاحظه‌نداشتن شرایط‌لازم و ضوابط مقرر موفق نشدند از طریق قانونی حمله‌داری کنند ، با توسل به راههای غیر مجاز و با دریافت مبالغ گزاف از داوطلبان عده‌ای را جمع آوری کرده و با گذرنامه عادی‌عازم‌خانه خداشده‌اند. این مقام ضمن اشاره باینکه یک سفر خسته کننده و بدون هیچ امکانات رفاهی و بهداشتی در انتظار این گروه از زائران است‌گفت: براساس‌تصمیماتی که اتخاذ شده است این گروه پس‌از بازگشت بشدت مواخذه و مورد تعقیب قانونی قرار خواهند گرفت و براساس طرح تهیه شده ، ضمانت اجرائی برای زائران قاچاق ضبط گذرنامه آنان بمدت دهسال است و در این مدت حق خروج از کشور را نخواهند داشت .

در مورد مدیران گروه شدت عمل بیشتری صورت خواهد گرفت و این افراد برای همیشه از مدیریت گروه خلع و گذرنامه‌آنان برای مدت دهسال ضبط‌و علاوه برآن از جهات دیگر نیز تحت تعقیب قانونی‌قرار خواهند گرفت.

شهردار شیراز استعفا کرد

شیراز- خبرنگاراطلاعات: مهندس فریدون موحدی شهردار شیراز از سمت‌خود استعفا کرد و استعفای‌خود را همراه نامه‌ای به منوچهر آزمون استاندار فارس‌تسلیم نمود .

روشنک صدر با ۱۵۰ هزار تومان رضایت داد

دربی شکایتی که «روشنک صدر» هنرپیشه سینما از نامزدش کرده بود . صبح امروز همراه نامزدش در بازپرسی شعبه ٤ دادسرای تهران حاضر شد و با دریافت یکصد و پنجاه هزار تومان رضایت داد .

خبرهای کوتاه

شرفیابی

شاهنشاه آریامهر مقارن ظهر امروز آقای میشل پونیاتوفسکی فرستاده ویژه حضرت رئیس جمهوری فرانسه را در کاخ سعدآباد بحضور پذیرفتند . فرستاده ویژه رئیس جمهوری‌فرانسه پس از این شرفیابی باآقای امیرعباس هویدا وزیردربار شاهنشاهی ملاقات کرد و ناهار را با ایشان صرف‌کرد.

کنگره بین‌المللی پزشکی

پیش از ظهر امروز در حضور سرکارعلیه بانوفریده دیبا سومین کنگره بین‌المللی پزشکی هسته‌ای ایران در تالارابوریحان بیرونی‌دانشگاه ملی ایران گشایش یافت . در این مراسم دکترمنوچهراقبال رئیس سازمان نظام پزشکی ایران و دکتر احمد قریشی رئیس دانشگاه ملی ایران سخنانی ایراد کردند.

بازگشت انصاری

هوشنگ انصاری وزیر امور اقتصادی و دارائی که برای شرکت در اجلاس سالانه بانک‌جهانی وصندوق بین‌المللی پول به واشنگتن رفته بود دیشب به تهران بازگشت .

بازدید والاحضرتها ازمجموعه شهباد

والاحضرت همایون ولایتعهد به همراه والاحضرت ها شاهپور علیرضا ، شاهدخت فرحناز و شاهدخت لیلا پهلوی و ۴۰ نفر از دانش آموزان مدرسه رضا پهلوی بعداز ظهر دیروز از شهبد آریامهر و موزه ششم بهمن این مجموعه‌دیدن کردند. دراین بازدید که بدون خبر قبلی انجا مشد والاحضرت ها مدت دو ساعت سالن شکوه پهلوی و قسمت های مختلف‌این مجموعه را مورد بازدید قرار دادند.

ملاقات با دکتر اقبال

سخنگوی شرکت ملی نفت اطلاع داد «مال‌الله‌الحبیب» سفیر جدید سلطنت عمان‌در دربار شاهنشاهی دیروز با آقای دکتر اقبال رئیس هیئت مدیره و مدیر عامل شرکت ملی‌نفت‌ایران ملاقات وگفتگو کرد .

در کلوب روتاری‌شمال

در جلسه ناهار هفتگی کلوب روتاری شمال که به ریاست آقای محمد علی‌سپهر در پارک‌هتل تشکیل شد ، پس از معرفی مهمانان کلوب و اعلام عضویت دو تن از روتارین‌های جدید ، از شادروان سناتور عباس مسعودی بنیانگذار موسسه اطلاعات به عنوان یکی از موسسان فعال کلوب تجلیل ارزنده‌یی بعمل آمد و چند نفر از روتارین‌ها پیرامون ویژگی‌ها و مکارم اخلاقی سناتور فقید به تفصیل‌سخن گفتند .

آنگاه روتارین حسینعلی بخرد، قطعه شعری را که‌زیر عنوان «نقش فرد دراجتماع» سروده بود قرائت کرد.

سرپرست کارپردازی آموزش و پرورش

امروز اعلام شد، از سوی وزارت آموزش و پرورش سلیمان مونسی‌سمت سرپرست کارپردازی کل آموزش و پرورش و معاونت اداره کل امور اداری این وزارت خانه منصوب شد .

سمینار مسائل شهری

پیش از ظهر امروزسمینار مسائل شهرسازی در کشور های در حال‌توسعه وتحلیلی از تجربیات امریکای لاتین‌با همکاری‌جورج ویلیام‌آرشیتکت شهرساز ، برنامه‌ریز ومحقق برزیلی در دانشکده معماری و شهرسازی دانشگاه ملی ایران آغاز شد . این سمینار بمدت سه روز صبح و بعداز ظهر ادامه دارد.

قسمتی از شاهراه کرج بسته شد

سخنگوی وزارت راه و ترابری امروز اعلام کرد : بمنظور احداث پایه‌های پل روگذر شهرک اکباتان در ابتدای شاهراه تهران- کرج قسمت اولیه شاهراه مزبور از ساعت ۲۰ روز سه‌شنبه ۱۲ مهرماه سال ۲۵۳۶ الی ساعت ۷ صبح روزچهارشنبه ۱۳ مهرماه بسته است .

رانندگانی که در خلال مدت مزبور قصد رفت و آمد از محور تهران - کرج را دارند میتوانند با عبور از مسیر محمدعلی‌جناح و اولین پل روگذر استادیوم آریامهر از بقیه شاهراه تهران- کرج استفاده نمایند.

همچنین وسائط نقلیه‌ای که بااستفاده ازشاهراه‌مزبور ازکرج بتهران می‌آیند می توانندبا عبوراز پل‌استادیوم آریامهر به‌جاده مخصوص کرج وارد و از طریق میدان شهباد داخل شهر تهران شوند.

بازگشت

دکتر مسلم بهادری رئیس سازمان سنجش آموزش کشور و استاد دانشگاه تهران که برای شرکت در کنگره سرطانهای تیروئیدی‌به فیلیپین رفته بود بتهران بازگشت .

رئیس هیات مدیره‌انجمن آثار ملی

در جلسه هیات موسسین انجمن آثار ملی که دیروز تشکیل‌شدآقای دکترهوشنگ نهاوندی رئیس دفتر مخصوص علیاحضرت شهبانو به ریاست هیات مدیره انجمن آثار ملی انتخاب‌شد. این سمت را قبلا مرحوم حسین قدس نخعی عهده‌دار بوده است.

مجلس ترحیم بازاریان

کسبه و اصناف بازارامروز مجلس ترحیمی در مسجد آذربایجانیهابرای ماموران‌آتش نشانی که در جریان اطفای حریق بازار جان خود را از دست داده‌اند تشکیل دادند.

انتصابات

انتصابات زیر در دانشگاه تهران صورت گرفت :

دکتر وارتک نهاپتیان استاد دانشکده‌بهداشت‌به سمت‌معاون این دانشکده .

دکتر منصور مقیر استاد دانشکده بهداشت‌به سمت‌رئیس بخش بهداشت مرکز تحقیقات مناطق کویری و بیابانی .

احمد قهرمان دانشیاردانشکده علوم به سمت سرپرست امور دانشجویی این دانشکده

دکترمسعود مسعودی‌استاد دانشکده دندانپزشکی به سمت مدیر گروه آموزشی تریو - ونتولژی دندانپزشکی .

دکتر محمود شعاع استاد دانشکده دامپزشکی سرپرست موسسه تحقیقات دانشکده دامپزشکی .

دانشگاه تهران از خدمات ده ماهه دکتر احمد هوشنگ شریفی‌هنگام‌ریاست این‌دانشگاه تجلیل کرد .

در این مراسم چند تن از دانشگاهیان و دکتر معتمدی رئیس دانشگاه تهران مطالبی درباره دکتر شریفی بیان‌داشتند و آنگاه دکتر شریفی از دانشگاهیان و همکاری آنان تشکر نمود .

در خاتمه یک سینی کنده‌کاری شده به رئیس سابق دانشگاه تهران داده شد .

ملاقات با رئیس دانشگاه فارابی

پیش از ظهر امروز دکتر پیرسالمون رئیس بخش علوم اجتماعی دانشگاه آزاد بروکسل که بدعوت دکتر بهنام رئیس دانشگاه فارابی به تهران آمده است با وی ملاقات کرد.

پرفسور سالمون دو سخنرانی در تهران خواهد داشت . اولین سخنرانی بعد از ظهر روز چهارشنبه تحت عنوان روانکاوی اجتماعی مجموعه‌داران‌هنری دردانشگاه فارابی و دیگری روز دوشنبه هفته‌آینده تحت عنوان علیت در تاریخ مدرن و معاصر در مرکز مطالعات عالی بین‌المللی ایرادخواهد شد .

نوجوانان مسلمان اوگادن برای جنگ نهائی با اتیوپی آماه میشوند

پس ازسقوط شهر «جی‌جگا» در اوگادن اکنون نیرو های مسلح مسلمانان اوگادن‌وابسته به جبهه آزادی بخش سومالی غربی خود را آماده میکنند که باقیمانده منطقه «اوگادن» را از اشغال اتیوپی آزاد کنند برای شرکت در جنگ آزادی بخش حتی‌کودکان‌نیز مشغول گرفتن تعلیمات جنگی هستند. در عکس یک چریک مسلمان‌در حالی که گروهی ازنوجوانان مسلمان را با فنون جنگی‌آشنا میکند دیده میشود . عکس رادیوئی آسوشیتدپرس

نیم‌میلیون تهرانی در یکسال تقاضای گواهینامه‌رانندگی کردند

طی یک سال گذشته ۵۰۰ هزار نفر در تهران متقاضی دریافت گواهینامه رانندگی شدند ودرصدمتنظران شرکت در امتحانات آئین نامه‌و شهر قرار گرفتند .

به‌این ترتیب وباتوجه به محدودیت عوامل صدور گواهینامه رانندگی پیش‌بینی میشود که‌نوبت‌امتحان‌رانندگی باز هم افزایش یابد .

کارشناسان امورترافیک‌معتقدند که‌عدم آمادگی متقاضیان‌دریافت گواهینامه رانندگی باعث عدم موفقیت آنها در امتحانات ، شهر و آئین نامه میشودوبر تراکم پرونده متقاضی دردایره صدور گواهینامه میافزاید .

اینک مسئولین راهنمائی و رانندگی در صدد تهیه طرح هائی هستند تا مراجعه مکرر متقاضیان صدور گواهینامه‌به این سازمان کاهش یابد. نیز ترتیباتی داده خواهد شد تابا تجهیز آموزشگاه های تعلیم رانندگی متقاضیان موقعی‌برای دریافت‌گواهینامه رانندگی ثبت نام کنند که از هرحیث آمادگی شرکت در امتحانات آئین نامه و شهر را داشته باشند .

بررسی نشان داده است‌که ۳۵۰ هزار نفر طی ۶ ماه‌اول امسال برای دریافت‌گواهینامه در تهران ثبت نام کرده‌اند و ۱۵۰ هزار نفر نیز متقاضی‌از سال گذشته‌دراین اداره‌پرونده در حال اقدام دارند .

امروز همچنین گفته شد که ازپاسبان‌های راهنمائی‌خواسته شده است تا ضمن ارشاد رانندگان و گشودن راه های بسته در تقاطع ها ودفع‌مگس وزباله از دیگر نکات این بخشنامه است.

هواپیمای ژاپنی در دمشق سوختگیری کرد

کویت ـ خبرگزاری فرانسه ـ آسوشیتدپرس کماندو های ارتش سرخ‌ژاپن سحرگاه‌امروز هفت تن دیگر از گروگانها را در فرودگاه کویت آزاد کردند ودر عوض مقامهای کویتی‌اجازه دادند که هواپیما برای پرواز مجددسوخت گیری کند. گروگان های آزاد شده پس از آنکه مورد استقبال یکی از وزیران کابینه کویت قرار گرفتند‌برای استراحت به بیمارستان کویت اعزام‌شدند . هواپیمای حامل تروریستها در ساعت هفت‌بامداد با ۲۲ گروگان فرودگاه‌کویت را بسوی دمشق ترک گفت . پس از رسیدن هواپیما بر فراز فرودگاه دمشق مقامهای سوری به خلبان ژاپنی اجازه فرودآمدن دادند بی‌آنکه کوچک ترین بی‌نظمی در برنامه پرواز های بین‌المللی بوجود بیاید . هواپیمای سرکردان شرکت هواپیمائی ژاپن در فرودگاه‌به زمین نشست . با اینحال دولت سوریه باقدامات‌احتیاطی‌شدیدی دست‌زده‌و عده زیادی ازافسران ارشد سوری در فرودگاه گرد آمده بودند . هواپیما باردیگر در فرودگاه دمشق سوختگیری کرده و از این رو سوریه‌مقصد نهائی کماندو هارا تشکیل‌نمی دهد تروریستهای ارتش سرخ در برابر گرفتن مواد خوراکی و میوه‌ده نفر دیگر ازگروگان ها را در فرودگاه دمشق آزاد کردند در ژاپن یك مقام وزارت خارجه گفت هواپیمای حامل گروگانهاوتروریستهاسرگردان شده است زیرا تاکنون هیچ کشوری حاضر نشده به آنها اجازه فرود بدهد . یك مقام پلیس ژاپن گفت پس‌از آنکه تروریستها به‌محل موردنظرشان در خاورمیانه برسند باید در انتظار تشدیدعملیات تروریستی در جهان بود زیرا اکنون ۶نفر افراد تازه نفس و ۶ میلیون‌دلار پول بدست آنها افتاده است.

اطلاعیه‌سازمان سنجش آموزش کشور

درباره

توزیع کارت ورود به جلسه امتحان زبان‌اعزام‌دانشجو به‌خارج‌از کشور

سازمان سنجش آموزش کشور به اطلاع کلیه داوطلبانی که مدارك کامل خود را در فرصت مقرر به سازمان سنجش آموزش کشور ارسال داشته‌اندمی رساند که‌برای دریافت کارت ورود به جلسه امتحان مورخ ۱۵ر۷ر۲۵۳۶ باید شخصا با دردست داشتن شناسنامه‌عکس‌دار وباتوجه به حرف اول نام خانوادگی به ترتیب‌زیر به محل های تعیین شده رجوع‌کنند :

ترتیب ، تاریخ وساعات توزیع

الف‌تاش صبح پنجشنبه ۱۴ر۷ر۲۵۳۶ از ساعت ۸:۳۰ تا ۱۳:۰۰

ص تا ی بعد ازظهر پنجشنبه۱۴ر۷ر۲۵۳۶ از ساعت ۱۴:۰۰ تا ۱۹:۰۰

محل‌های توزیع برای‌داوطلبان‌حوزه:

اهواز ـ دانشگاه جندی شاپور ، دانشکده ادبیات ، امانیه .

تبریز ـ دانشگاه آذرآبادگان .

تهران ـ دانشگاه تهران، خیابان شاهرضا.

شیراز ـ دانشگاه پهلوی ، خوابگاه های باغ ارم .

مشهد ـ دانشگاه فردوسی ، اداره تربیت بدنی دانشگاه ، خیابان اسدی (کوهسنگی) .

به اطلاع داوطلبان خواهد رسید .

محل امتحان در هرحوزه ، روز توزیع‌کارت

شاخص‌بهای عمده‌فروشی کالاها در شهریور کاهش یافت

بانک مرکزی ایران امروزاعلام کرد : شاخص بهای عمده فروشی کالا ها در ایران در شهریور ماه ۲۵۳۶ با عدد ۱۳۲٫۸ نسبت به ماه قبل۴دهم درصد کاهش یافته است .

در فاصله اسفند ماه سال ۲۵۳۵ تا ماه مورد گزارش شاخص تعدیل شده بهای عمده فروشی کالا ها معادل ۲درصد افزایش یافته است .

کاهش شاخص بهای عمده فروشی کالا ها در این ماه ناشی از تنزل شاخص قیمت کالا های تولید و مصرف‌شده در کشور به‌میزان ۶ دهم‌درصد بود . شاخص بهای کالاهای وارداتی نیز ۲ دهم‌درصدپائین آمد ولی‌شاخص‌قیمت کالاهای صادراتی ۳ درصد افزایش یافت .

تنزل شاخص بهای کالاهای تولید و مصرف‌شده درکشور در درجه اول ناشی از کاهش شاخص قیمت میوه های تازه به اقتضای فصل بود . علاوه براین تنزل بهای برنج، سبزی های بوته‌ای ، سیمان ، پنبه تصفیه شده ، نخ‌پنبه ، فرش‌و تیر آهن نیز دریائین آوردن این شاخص موثر بود

تغییرات در نحوه تدریس کتاب دستور زبان

در نحوه تدریس کتاب دستور زبان فارسی و بدیع وقافیه دانش‌آموزان رشته فرهنگ و ادب تغییراتی داده شد .

سازمان کتابهای درسی وزارت آموزش و پرورش امروزاعلام‌کرد دانش‌آموزان رشته فرهنگ و ادب که در سال تحصیلی ۳۳ـ۳۴ و ۳۵ وارد دبیرستان شده و در سال دوم بجای دستورزبان فارسی سال دوم متوسطه دستور سال اول دانشسرای مقدماتی و در سال سوم ، دستور زبان سال دوم دانشسرای‌مقدماتی راخوانده وامتحان داده‌اند ، باتوجه به تغییرات اساسی مطالب‌در کتابهای دستور زبان فارسی نظام جدید در سال‌تحصیلی جدید درسال‌چهارم دبیرستان باید دستور زبان مخصوص سال چهارم رشته فرهنگ و ادب را بخوانند.

همچنین دستور داده شد که در سال جاری از کتاب زبان فارسی سال دوم‌فرهنگ وادب (چاپ سال گذشته) فقط تا پایان صفحه ۱۲۰ تدریس شود و دبیران سال دوم رشته فرهنگ و ادب‌نیز در سال تحصیلی ۳۷ـ۳۶ مبحث بدیع و قافیه را از کتاب بدیع و قافیه نظام قدیم تدریس کنند.

برنامه‌جلوگیری‌ازشیوع‌شبه‌وبا در مدارس

بقیه ازصفحه اول

میوه‌جات در محلول کلندزدا بمدت ده دقیقه باقی مانده و سپس با آب تمیز و سالم آبکشی شود . همچنین در مدارسی که‌ازپودر شیراستفاده میشود درصورت عدم‌دسترسی باب آشامیدنی سالم باید پودر شیر از برنامه تغذیه حذف‌گردد ضمنا شیر و مواد فاسد شدنی باید از بدو تحویل تا زمان مصرف در یخچال نگاهداری شود.

مدارسی که فاقد آب‌لوله‌کشی شهر هستند باید اقدامات‌لازمه را باهمکاری سازمان بهداری‌و بهزیستی منطقه برای ضدعفونی کردن آب مورد مصرف دانش‌آموزان معمول دارند حفظو بهداشت محیط مدرسه و گندزدائی توالت‌ها ودفع‌مگس وزباله از دیگر نکات این بخشنامه است.

کار بیسابقه نیروی هوائی در تاریخ هواپیمائی جهان

نیروی هوائی شاهنشاهی در زمینه سوخت رسانی هوائی دست بکار جالبی زده که در این نوع‌سوخت گیری‌ابتکارتازه وبیسابقه‌ای در جهان محسوب میشود. گزارش رسیده‌حاکی‌است‌که نیروی هوائی شاهنشاهی که دارای هواپیما های تانکر سوخت رسان ازنوع بوئینگ ۷۴۷ و ۷۰۷ می باشد برای اولین بار در تاریخ هواپیمائی جهان دست به عمل بیسابقه‌ای زده و موفق گردیده است که عمل سوخت رسانی‌حین پرواز را بوسیله هواپیمای بوئینگ ۷۴۷ (جامبوجت) به هواپیما های نوع‌فانتوم (اف ـ٤) و به هواپیما های بوئینگ ۷۴۷ انجام دهد . این طرز استفاده از هواپیما های بوئینگ ۷۴۷ در تاریخ هواپیمائی جهان نظیر نداشته و نیروی هوائی شاهنشاهی اولین نیروئی است که موفق بانجام چنین عملی گردیده است . ضمنا این هواپیما ها قادرند از هواپیما های بوئینگ ۷۰۷ در حین پرواز نیز بنزین گیری کنند .

نیروی هوائی ایران هم اکنون به جدیدترین‌هواپیما ها و سیستم و سلاح های مدرن مجهز است و انجام عملیاتی از نوع فوق‌الذکر نشانه‌قدرت رزمی قابل ملاحظه این نیرو می‌باشد .

نباید تکرار شود

این منظره‌ایست که امسال نباید در خیابانهای تهران و هر شهر دیگری شاهد آن باشیم. نزولات آسمانی که همواره با کلمات خیر و برکت از آن یاد می شود، در شهرهایی که ایمنی ندارند، مشکل می آفرینند. تصویری است از یکی از خیابانهای تهران در سالهای گذشته، سیلاب تمامی سطح خیابان را فرا گرفته و عبور و مرور مردم با چرخ دستی انجام می شود. این تازه یک مشکل است و مشکلات دیگر فراوان و طاقت فرسا...

نازفروشان زمستان

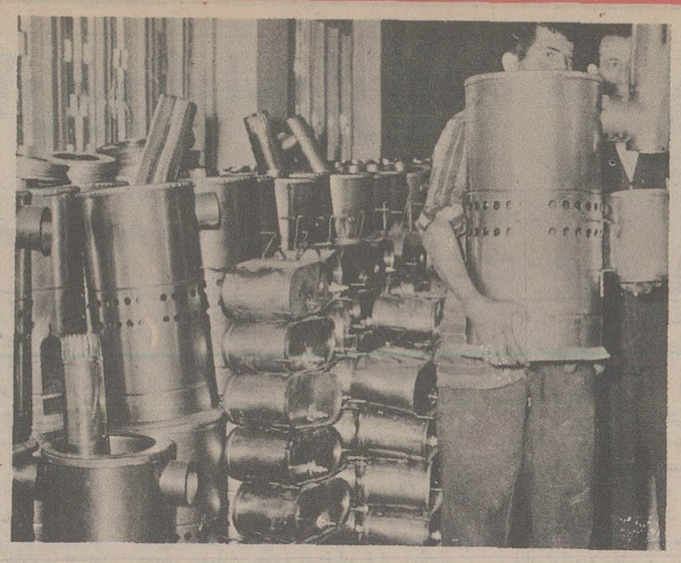

در اغاز هر فصل سرد، روزگار بره کشان و رونق کسب و کار تعمیرکاران وسایل حرارتی نیز اغاز می شود.

سرویس کاران و تعمیرکاران کمیاب می شوند و نازشان خریدار پیدا می کند... برای اینکه در زمستان با مشکل نبود تعمیرکار مواجه نشویم از هم اکنون بفکر، تعمیر و سرویس، بخاری، شوفاژ، فن کوئل و سایر وسایل گرمازای خانه خود باشیم.

مردم و مسئولان باید بکار گیرند

۱ ـ لایروبی کانالهای اب، پاک سازی مسیل‌ها
۲ ـ پر کردن چاله‌های خیابانها
۳ ـ توزیع صحیح مواد سوختنی: نفت، گاز، گازوئیل، نفت سیاه
۴ ـ تهیه لوازم زمستانی اتومبیل: لاستیک یخ شکن، زنجیر چرخ، ضد یخ
۵ ـ تعمیر و مرمت وسایل گرمازا برای جلوگیری از بازار سیاه
۶ ـ تهیه و تدارک پوشاک و لباسهای زمستانی
۷ ـ تهیه شن و نمک برای یخبندان خیابانهای تهران

برای استقبال از زمستان آماده شوید

چرا از همین امروز به فکر نصب بخاری ها، سرویس شوفاژها و تهیه وسایل گرم کننده نباشیم؟

نخستین نیمه اولین ماه ـ از فصل پائیز را در حالی سپری می کنیم که گرمای هوای تهران در روز بین ۱۸ تا ۲۵ درجه در نوسان است و اثری از هوای پائیزی مشاهده نمی شود.

امسال هنوز پائیز شروع نشده و گویی تابستان دل از شهر تهران بر نمی کند و پائیز با تاخیر خود باعث شده که برگ درختان همچنان بر شاخه ها پایدار بماند.

در دو روز گذشته تنها نسیم خنکی، انهم طرفهای شب، تهرانی ها را بخود اورد، و این نسیم نیز ناشی از تغییر هوای شمال کشور و بارندگی در این خطه بود.

اما بر خلاف تهران در شهرستان ها پائیز بر همه جا بخصوص در مناطق شمال و غرب پنجه افکنده است، همین دو سه روز پیش خبر نزول برف در اردبیل و ریزش باران شدید در شهر های گیلان و مازندران هشداری بود به فرا رسیدن فصل برگ ریزان و بدنبال ان زمستان.....

در غرب: کردستان و کرمانشاهان نیز هوا بشدت رو به سردی نهاده و یک جبهه هوای پائیزی همه جا را فرا گرفته است.

اینک درست لحظه هایی فرا رسیده که باید در انتظار یک تغییر ناگهانی وضع هوا در تهران و نیز سایر شهرستانها بود. این تغییر هوا که بی خبر و بناگهان همه جا را زیر پوشش قرار می دهد، چهره شهرها را نیز دگرگون می سازد.

در سالهای گذشته شاهد این تغییر فصل و در نتیجه دگرگونی وضع ظاهری شهر ها بوده ایم. ریزش نخستین بارانها و برف ها که از نیمه های فصل پائیز هر سال اغاز می شود، برای بسیاری از شهر نشینان بویژه ساکنان تهران بزرگ دردسر افرین بوده است.

در این میان وضع تهران را باید از سایر شهر ها مستثنی کرد، زیرا غافلگیری ناگهانی مسئولان شهری در برابر بارانها و برفهای فصلی ضرر های جبران ناپذیری ببار می اورد که باید از هم اکنون در اندیشه چاره یابی برای ان بود.

چه کنیم که در برابر نزول برف و باران پائیزی غافلگیر نشویم؟ سئوالی است که در این گزارش پیشاپیش بدان پاسخ گفته شده است، به امید اینکه از هم اکنون مسئولان شهری و مردم قبل از واقعه به علاج ان بیندیشند.

هنگامی که سخن از غافلگیری مسئولان شهری در برابر ریزش باران و برف می اید ناخود اگاه همه نظر ها بسوی شهر داری و مسئولان ان جلب می شود، در چند سال گذشته هر انگاه نزول باران یا برف ناگهانی زندگی کردن در تهران را برای چندین ساعت مشگل و طاقت فرسا کرده مسئولان شهری سخن از غافلگیری ناگهانی در برابر طبیعت بمیان اورده اند، این درست، اما ایا قبل از غافلگیری نباید مشکلاتی که ممکن است نخستین برف و باران پدید می اورد راه چاره جست؟

پاسخ به این سئوال مثبت است و برای پیدا کردن راه حلها، نگاهی به ارشیو اطلاعات در زمستانهای گذشته می اندازیم.

بازگشایی مسیل ها

ریزش کمترین باران یا برف در تهران، اولین مشکلی را که پدید می اورد، مشگل راه افتادن سیلابهای شدید در مناطق جنوب، جنوب شرقی و جنوب غربی تهران است.

چون شهر تهران بر روی تپه ماهور های شیب دار بنا شده و شیب سطح شهر از شمال به جنوب است همواره در هر زمستان جنوب شهری‌ها باید مورد تهاجم سیلاب‌هایی باشند که از شمال شهر جاری می شود، برای مبارزه با این وضع ماموران شهر داری از هم اکنون باید برای باز گشایی، پاک کردن و احیانا مرمت مسیر هرز ابهای تهران اقدام کنند، بسیاری از مسیلها، در دو طرف نیاز به مرمت و باز بینی دارد.

در این مسیلها هم اکنون، خاک و خاکروبه و انبوه آت و اشغال ریخته شده و ماموران باید در بازگشایی مسیلها اقدام کنند.

علاوه بر این بسیاری کانالهای شهری فاضلاب همان کانالهایی که در کنار خیابانها و حاضه پیاده رو ها حفر شده مسدود شده است.

این کانالها نیز باید از هم اکنون باز بینی شود و در صورت لزوم مورد مرمت قرار گیرد.

یک کارشناس شهری در این زمینه می گوید: پنجاه درصد از خسارتهایی که بهنگام ریزش باران و برف بوجود میاید بر اثر بسته بودن این کانالهاست، برف و باران امان نمی دهد و وقتی نازل شد در شهر وسیعی چون تهران صد ها کانال زیر زمینی وجود دارد که مسدود است. در انموقع از دست هیچکس کاری ساخته نیست و هیچ نیروی انسانی نمیتواند از عهده باز کردن اینهمه کانال بر اید. اما از همین حالا میتوان کانالها را لایروبی کرد و اماده ساخت.

چاله های خیابانی

یکی دیگر از مشکلات شهری تهرانیها در فصل سرما بخصوص هنگام نزولات اسمانی وجود چاله های بیشماری است که در خیابانهای شهر پیاده و سواره را بستوه می اورد.

رانندگان اتومبیلها از اینکه اتومبیلهایشان در چاله می افتد و دچار فرسایش و شکستگی می گردد و عابرین پیاده از این که اب باران چاله ها، بر سر و رویشان می پاشد، بشدت دلخورند. بگمان یکی از معتمدین شهری، از هم اکنون بر ماموران شهرداریهای چندگانه تهران واجب است که هر کدام خیابانهای منطقه مورد نظر خود را بازدید کنند و چاله های دردسر افرین را حداقل با اسفالت سرد پر کنند.

بخاطرداشته باشیم که بهنگام ریزش هرباران چاله های تازه‌ای نیز در خیابانها ایجاد میشود که مرمت ان بسرعت امکان پذیرنیست. پس چه بهتر که چاله های موجود پرشود تا درست در بحبوحه فصل زمستان مشکل چاله های عمیق برای مردم پیش نیاید و ضمنا ماموران شهرداری فرصت بیشتری داشته باشند تا به کارهای دیگربرسند.

علاوه براین موارد شهرداری باید بفکر تهیه شن و مواد لازم برای روزهای یخبندان برفی زمستان باشد.

شاید همین حالا بتوان شن و نمک مورد لزوم را برای پاشیدن روی خیابانهای یخبندان شده تدارک دید تا درروزهای یخبندان نخواهیم بودجه های کلانی را متحمل شویم.

نحوه توزیع مواد سوختی درفصل پائیز و زمستان بخصوص دردوسه سال اخیر برای تهران نشینان مشکلات تازه‌ای بوجود اورده است. دردوسال گذشته بسیاری از مردم از نحوه توزیع گاز بوسیله شرکت های عامل پخش گازگله داشته‌اند.

همچنین کسانی که از دستگاههای شوفاژیا «فن کوئل» استفاده میکنند، ازدیررسیدن گازوئیل به انبار ساختمانهای خودابراز نگرانی کرده‌اند.

نحوه توزیع نفت نیز بوسیله فروشگاه های مجاز توزیع نفت در تهران ناهماهنگ و نامرتب است و فروشندگان مجاز توزیع نفت که با چرخهای دستی «عهدبوق» پیت های نفت را بخانه هامیبردند پاره‌ای از مشکلات را برای مردم فراهم می اوردند.

بنابراین نظارت برتوزیع مواد سوختی از جمله مسایل مهمی است که باید مورد توجه مسئولان شهری بویژه سازمان پخش مواد نفتی شرکت ملی نفت ایران قرارگیرد.

چرا کارهایمان را در آخرین لحظه انجام دهیم؟

هشدار به مصرف کنندگان

سالهای قبل سازمان پخش مواد نفتی شرکت ملی نفت ایران در استانه فصل زمستان به مصرف کنندگان عمده گازوئیل، مخصوصا کسانی که ساختمان مسکونی انها دارای شوفاژ است، هشدار میداد که پیش از شروع سرما و نزول پیاپی برف و باران و یخبندان خیابانها، انبارهای گازوئیل و مواد نفتی خودرا پرکنند تا بواسطه دیررسیدن مواد نفتی گله‌ای نداشته باشند.

هشدارسازمان پخش مواد نفتی به این کیفیت توجیه می شد که باریزش برف سنگین در تهران وضع رفت و امد در خیابانها مختل میشود و همزمان با نزول برف، سیل تقاضا برای گازوئیل یادیگر مواد نفتی به این سازمان و شعبه های وابسته به ان سرازیر میشود.

اینک جادارد، سازمان پخش مواد نفتی شرکت نفت علاوه برتجهیز شعبه های خود هشدار سالهای قبل را زودترطی اطلاعیه به اگاهی مردم برساند.

کارشناسان امورشهری ونیز متخصصین تاسیسات حرارتی اعتقاد دارند میزان استفاده مردم از وسایل حرارتی مدرن، روز بروز درحال افزایش و تغییروتحول است.

باتوجه به گسترش عملیات نوسازی و کارهای ساختمانی، برپاشدن ساختمانهای بزرگ چند طبقه وپیدایش خانه های مسکونی به سبک جدید، استفاده از وسایل نوین گرمازا، برای یک ساختمان مدرن از تاسیسات ضروری و لازم به حساب می اید.

ساختمانهای بزرگ و مدرن و بیشتر خانه های مسکونی مخصوصا در تهران به سیستم‌های «فن کوئل» و شوفاژ مجهز هستند و دربسیاری از خانه هایی نیز که به این گونه تاسیسات مجهزنیستند از بخاری گازی و نفتی استفاده می شود. بنابراین از هم اکنون مردم تهران باید بفکر سرویس، تعمیر و بازبینی وسایل حرارتی منازل خود باشند.

کمبود تعمیرکاروسرویس کاروسایل گرما زامشگلی است که همه ساله در اغاز فصل سرما برمشکلات مردم تهران افزوده میشود و برای مبارزه با چنین وضعی باید از هم اکنون بفکر بود.

سال گذشته در حالی که یکماه از فصل زمستان سپری شده بود وسایل حرارتی خانه‌های تهرانی ها، بعلت کمبود تعمیرکارقابل استفاده نبود.

علاوه برمسایلی که به آن اشاره شد، خانواده های تهرانی از هم اکنون باید بفکر وسایل زمستانی خویش از قبیل پوشاک گرم باشند. بخصوص اتومبیل داران . لاستیک یخ شکن، زنجیر چرخ، ضدیخ

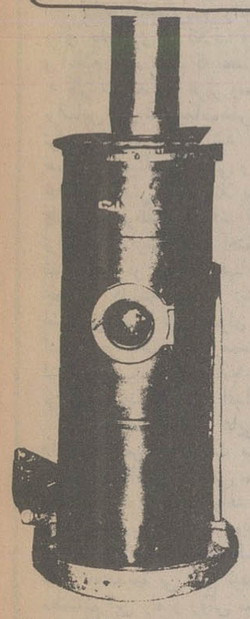

اتومبیل، سه وسیله ایست که تابیازارسیاه برنخورده‌ایم باید نسبت به تهیه ان اقدام کنیم.

آگهی استخدام

مجتمع آموزشی فنی و حرفه‌ای شیراز وابسته بسازمان بهداری و بهزیستی استان فارس تعدادی مربی آموزش فنی، سرپرست خوابگاه و نگهبان با مشخصات زیر استخدام می نماید:

۱ ـ مربی آموزش فنی: با تحصیلات فوق دیپلم و یا دیپلم هنرستان در رشته‌های برق، تاسیسات و لوله کشی، جوشکاری، نجاری، فلزکاری و حداقل دو سال سابقه کار در رشته مربوطه

۲ ـ حسابدار: فوق دیپلم یا دیپلم بازرگانی و دوسال سابقه کار در رشته مربوطه

۳ ـ سرپرست خوابگاه پسران: با تحصیلات دیپلم و یا حداقل سیکل

۴ ـ نگهبان: با تحصیلات حداقل ششم ابتدائی

داوطلبان می‌توانند با در دست داشتن آخرین مدرک تحصیلی و برگ پایان خدمت، همه روزه دروقت اداری مجتمع از ساعت ۸ صبح تا ۵ بعد از ظهر به مجتمع آموزشی فنی و حرفه‌ای شیراز واقع در باجگاه کیلومتر ۱۶ شیراز مراجعه نمائید

اطلاعات
بنیانگذار: شادروان عباس مسعودی
صاحب امتیاز و مدیر: فرهاد مسعودی
سردبیر: حسین بنی احمد
سال پنجاه و دوم
محل اداره: خیابان خیام. ساختمان اطلاعات
تلکس ۲۱۲۳۳۶ ـ تلگرافی: اطلاعات. تهران.
تلفن ۳۲۸۱

سخن روز

سیاست اعتماد و تفاهم

اداره راهنمایی و رانندگی تصمیمات تازه‌یی را برای جلوگیری از اتلاف وقت و سرگردانی مردم اتخاذ و اعلام کرده است که تفصیل ان در «اطلاعات» دیروز به نظر خوانندگان عزیز رسید.
براساس این تصمیمات مقررات راهنمایی و رانندگی به ترتیبی اجراء خواهد شد که مراجعات مردم به دوایر صدور گواهینامه رانندگی و اخذ جرایم و اجرائیات به حداقل کاهش یابد. مثلا در برنامه جدید، پاسبانهای راهنمایی موظف شده‌اند صرفا در زمینه تنظیم وضع ترافیک و ارشاد مردم اهتمام کنند و به افسران تاکید شده است از ضبط گواهینامه رانندگان خودداری کنند. چه، در گذشته بسیار دیده شده بود که گواهینامه اشخاص مدتها نزد افسران راهنمایی باقی میماند یا در اداره اجرائیات مفقود میشد و جان صاحبان انها به لبشان میرسید تا گواهینامه خود را پس بگیرند یا از سر نو برای اخذ گواهینامه اقدام کنند.
اینها همه کوشش هایی است که در راه سیاست «تفاهم با مردم» صورت میگیرد و شاید برای اولین مرتبه، دستگاهی که تماس مستمر و مستقیم با گروههای مختلف مردم دارد، میخواهد کاری را از راه مسالمت و تفاهم پیش ببرد و نه با روش خشونت و اعمال زور.
ما از انجا که به اصالت این طرز فکر و این طرز عمل معتقدیم، بی هیچ تردید به نتایج ان امیدواریم و مطمئنیم این راه و روش سرانجام اثرات مفید و مثبت خود را ظاهر خواهد ساخت، ولو ان که در ابتدای راه با دشواریهایی برخورد کند و احتمالا عوارض دلسرد کننده‌یی نیز به بار اورد.
امتیاز اساسی انسان بر حیوان این است که قدرت درک و تشخیص و بالاتر از ان، وجدان دارد و برخلاف حیوانات که انها را با استفاده از غرائزشان، مثلا با تحریک حس طمع یا ترس و به امید غذا دادن و امثال ان میتوان به کاری واداشت و عادتشان داد، انسان وقتی کاری را مفید و صحیح تشخیص داد خودش به ان کار رغبت میکند.
بیائید قبول کنیم که اگر مردم ما در برابر مقررات واکنش منفی نشان میدهند یا نظامات اجتماعی را چندان که باید محترم نمیدارند، این طرز برخورد تا حدود زیادی با شیوه وضع و اجرای مقررات ارتباط دارد. یعنی مردم مقرراتی را که اساس منطقی ندارد و به انها تحمیل شده است تا وقتی زور پشت سرش باشد ناگزیر اجراء میکنند ولی در اعماق قلبشان یکنوع احساس منفی پیدا میشود که هرجا فرصتی دست دهد بصورت ناسازگاری و ستیز با مقررات تظاهر میکند.
مردم را دست کم نباید گرفت. به مردم اعتماد کنید تا انها نیز به شما اعتماد کنند. با مردم صمیمی و صادق باشید تا انها نیز نسبت به شما صداقت و صمیمیت نشان دهند.

داروراباجارو نبایداشتباه کرد!

از: دکتر حسن حاج سید جوادی

تقسیم بندی داروها به چهارگروه حیاتی، ضروری، لوکس و غیر ضروری نشان داد کسانیکه دست به طبقه بندی داروزده‌اند به مفهوم طبقه بندی و معنای داروتوجه نکرده‌اند.
اگر تعریفی را که سازمان بهداشت جهانی از داروکرده قبول داشته باشیم و یا به معانی و مفاهیمی که دائره المعارف ها و لغت نامه های فارسی، فرانسه، انگلیسی و سایر زبانهای دنیا از دارو داده‌اند توجه کنیم به اسانی و سادگی در میبابیم که داروهای لوکس و داروهای غیرضروری اصولا مفهومی ندارد و اوردن صفت لوکس و غیر ضروری برای دارو دال برعدم توجه به معنی و مفهوم دارواست.
داروبه مفهوم ماده‌ای است که برای درمان بیماری بکار میرود. درفرهنگهای فرانسه و انگلیسی مقابل کلمه دارونوشته‌اند مرهم یا ماده‌ای که برای درمان بیماری مورد استفاده قرار میگیرد. ودرفرهنگ دهخدا که معتبرترین لغت نامه فارسی است داروچنین معنی شده است: «هرچه بآن دردی را درمان کنند، جوهریاماده‌ای که برای قطع بیماری بکارروده». در شعرونثرپارسی نیزداروجزاین، معنی دیگری ندارد، چنانکه خاقانی میگوید:

اورافلک برای طبیبی خویش برد
کزدیربازداروی اوازموده بود

سنائی میگوید:

ای بساشیرکان تراهوست
ای بسادردکان تراداروست

منوچهرمامغانی نیز داروررا بهمین مفهوم بکار برده است:

راحت کژدم زده کشته کژدم بود
می زده راهم به می داروومرهم بود

وبالاخره ناصر خسرو میگوید:

زین دیو، وفاچرا طمع داری
هرگزجوید کس از عدودارو؟

درتاریخ بیهقی که از اصیل‌ترین و باارزش‌ترین منابع نثر پارسی است میخوانیم: «درساعت، ابوالقاسم کحال را انجا اوردند تا ان تیرازاوجداکرد و داروبنهاد»
اگر معنی دارو چنین باشد یعنی جوهر و ماده‌ای که برای درمان بیماری بکار میرود، اوردن صفت لوکس و غیر ضروری برای ان هیچ روی صحیح نیست چه ماده‌ای که برای درمان بیماری مورد استفاده قرار میگیرد نه میتواند لوکس باشد و نه غیر ضروری!
البته هرچه از اندازه و میزان، بیشتر مصرف شود و یا در غیرمورد بکار رود مضروزیانبخش است حتی اگر بهترین ماده حیاتی باشد.
«تالیدومید» که چند سال قبل اثرات وحشتناک ان برروی جنین شناخته شد و استفاده از ان برای زنان باردار ممنوع گردید در شمارپرترین و موثرترین داروهابرای درمان بیماری جذام است، در اینصورت چگونه میتوان این داررا لوکس و غیرضروری دانست؟ اصولا اگر دارونی مضرباد غیرضروری است چرا اجازه ورود به کشوررا یافته است؟ درصورتیکه ماده‌ای را به عنوان دارو قبول کردیم و معنای دارو را درست فهمیدیم نمیتوانیم ان را غیرضروری و یا لوکس بدانیم. پس ماده‌ای که لوکس یا غیرضروری است اصولا دارونیست و اگر داروست پس لوکس و غیرضروری نیست.
اما اصل قضیه اینست که ظاهرا برای صرفه جوئی و جلوگیری از مصرف بیمورد و اتلاف سرمایه راه حل طبقه بندی پیداشده است، در حالیکه اجرای این طرح از اتلاف سرمایه و مصرف بیمورد جلوگیری نمینماید، ومشکلات دیگری نیز بوجود میاورد.

من برای تهیه مقاله‌ای دراین زمینه و پی بردن به مسئله دارووومشکلات ان درایران، یک هفته مطالعه کردم و با صاحبنظران به گفتگو نشستم و بمدارک و اسناد جالبی دست یافتم، ودرعین حال به این نتیجه رسیدم که مطالعات مقامات مسئول دراین زمینه ناقص است. برخی از مسئولان گفته‌اند مصرف دارودر ایران کاهش یافته است در حالیکه امارورقام صحیحی که موسسات با صلاحیت خارجی تهیه کرده‌اند عکس این ادعاراثابت میکند. من یقین دارم اگر این اماردردست بود و یا به ان توجه میشد این مطلب عنوان نمیگردید که مصرف دارودر ایران کاهش یافته است.
اماری که توسط موسسات معتبرخارجی تهیه شده نشان میدهد که مصرف داروازپنج سال قبل تاکنون در ایران به پنج برابررسیده است، زیرا در سال ۱۹۷۲ مردم ایران از داروخانه ها و عمده فروشی ها مبلغی در حدود پنجاه و شش میلیون و ششصد هزار دلار داروخریده‌اند، این مبلغ درسال گذشته یعنی سال ۱۹۷۶ ازدویست و چهل میلیون دلار نیز تجاوز میکند. امارسالهای ۱۹۷۳ ـ ۱۹۷۴ و ۱۹۷۵ نیز نشان دهنده افزایش مصرف داروست که نیازی به ذکر انها نیست. تصورمیکنم موسسه ایتالیائی «ای. ام. اس» که در تمام کشورها ارقام مصرف داروررا امارگیری مینماید این ارقام را مورد تائید قرار دهد.
ذکرامارمزبور تنها برای اثبات این ادعانیست که برخی ازسازمانهای مسئول به اماربسیار مهم توجه ندارند و در کشورما طرحها و تصمیمات بدون توجه به ارقام و امار انجام میگیرد. ازاین امار نتایج جالب دیگری میتوان بدست اورد. ازجمله اینکه چرا و به چه علت مصرف دارو افزایش یافته است؟ افزایش مصرف داروبه پنج برابر درطول مدتی کمتر از پنج سال بهیچوجه متناسب با افزایش نفوس، افزایش قدرت خرید مردم و یا افزایش بیماریها در ایران نیست. اگر قدرت خرید مردم بیشتر شده میباید وضع زندگی انها نیز از نظر تغذیه وبهداشت بمراتب بهتر شده و در نتیجه رواج و شیوع انواع بیماریها کاهش یافته باشد.
پس چرا مصرف داروپنج برابر شده است؟ تنها یک دلیل منطقی میتوان برای این افزایس سرسام اور ذکر کرد: اینکه به دست همه مردم دفترچه خدمات درمانی داده شده و افرادبدون ضرورت به پزشک مراجعه میکنند و پزشک نیز بدست هرکس نسخه‌ای میدهد وویزیتی میگیرد. مراجعه کننده هم مقداری از داروها را با جهت یابدون جهت مصرف کرده و قسمت اعظم انها را بیرون میریزد.
بدینترتیب است که مصرف داروبه پنج برابر میرسد ولی سازمانهای مسئول از این افزایش بی خبرند و یا با وجود اطلاع ازاین افزایش ان را انکار میکنند.
یک مقام مسؤل طی گفتگوئی به خبرنگار اطلاعات اظهار داشته است که در کشورهای دیگر مانند فرانسه نیز درکارخدمات درمانی و بیمه، داروها طبقه بندی شده است.
طبقه بندی داروها درفرانسه، سویس، امریکا و سایر کشورهای پیشرفته شباهتی با طبقه بندی داروهادرایران ندارد.
کدام کشوررا میتوانید نشان بدهید که صفت لوکس یا غیرضروری به داروداده باشد؟ انها که صفت لوکس به داروداده‌اند دارو را با جاروشتباه کرده‌اند. جاروی لوکس، اولترالوکس و الکترولوکس و سوپرلوکس در بازار وجود دارد ولی کسی نشنیده است که داروی لوکس و سوپرلوکس هم در داروخانه ها فروخته شود! خبرنگار اطلاعات از قول یک مقام مسؤل مینویسد:
«در حال حاضر با قراردادن حدود ۴۰۰ نوع دارو جزو داروهای لوکس و غیرضروری تعداد داروهای حیاتی و ضروری کشوررا به ۳۲۰۰ نوع رسانده‌ایم، هنوز با خیلی از کشورها از لحاظ محدود کردن داروهای لوکس و غیرضروری فاصله داریم، زیرا درفارماکوپه ملی اکثر کشورهای دنیا فقط حدود ۱۵۰۰ نوع دارو وجود دارد.»
شاه بیت غزل همین جاست که در اکثر کشورهای جهان با یکهزار و پانصد قلم داروازنظر مداوای بیمار بهیچوجه دچار کمبود نیستند ولی درایران باوجود سه هزار ودویست داروبازهم دواهای بسیار ضروری پیدانمیشود.
من طی تحقیق و جستجو دریافتم که هم اکنون قرص «تله پاک» برای عکسبرداری کیسه صفرا در تهران و شاید هم ایران وجود ندارد و از یکماه پیش تاکنون بعلت نبودن این داروباز بیماران کیسه صفرا عکسبرداری نمیشود.
درموقعی که وبایا شبه وبا مردم را تهدید میکند قرص «انتستوپان» که از داروهای اصلی ضداسهال است نایاب میباشد.
داروی مداوای سالک بنام «گلوکانتیم» مدتهاست که دردسترس نیست و بالاخره دهها قرص و امپول و شربت و کپسول که باید ان ـ هارا بنابرطبقه بندی اخیر جزء گروه حیاتی قرارداد درایران وجود ندارد.
امااین مسئله که تقسیم بندی دارودرایران و خدمات درمانی در کشورهائی نظیر فرانسه شباهتی باایران ندارد و نیز علل گرانی و کمیابی دارووومشکلاتی که دراین مورد برای پزشکان، داروسازان و بیماران وجود دارد دریک مقاله نمیگنجد و موضوع مقالات دیگری است که امیدوارم در شماره های اینده بنظرخوانندگان برسد.

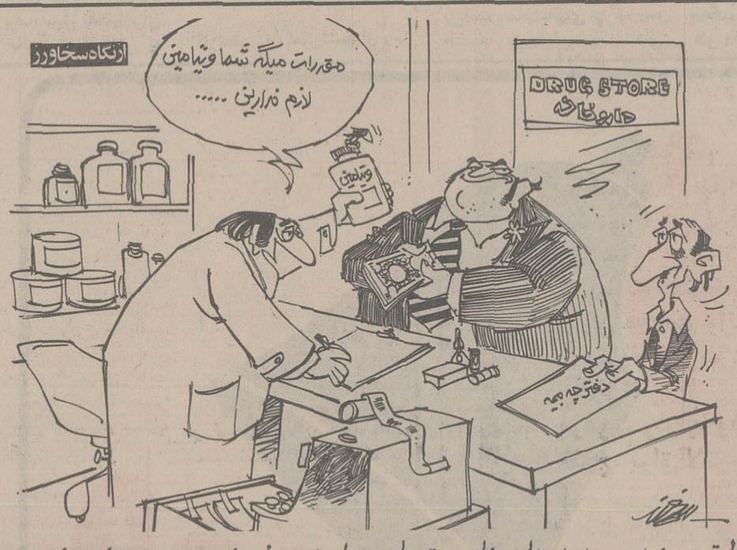

درطبقه بندی جدید داروها، ویتامین‌داروی غیرضروری تشخیص داده شده‌است...

افکار یک پادشاه

نوشته: ر-ک - کارانچیا ۱۱۵

یکروزاززندگی‌شاهنشاه

سئوال: از دیدر فرزندانتان سخن بگوئید؟
جواب: در دوازدهم مارس ۱۹۶۳ شهبانو فرح شاهدخت فرحناز را بدنیا اورد. شاهپور علیرضا در ۳۰ اوریل ۱۹۶۶ و شاهدخت لیلی در ۲۷ مارس ۱۹۷۰ دیده به جهان گشودند.

فصل دوازدهم

یک پادشاه معمولا در هاله‌ای از راز قرار دارد. تمام مردم جهان میخواهند بدانند پادشاه چگونه زندگی میکند، کارو تفریح میکند، و وقت خود را به تدبیر امور شخصی و مملکتی اختصاص میدهد. مردم درمورد عادات، سرگرمیها، علاقمندیها و کرامت های پادشاه کنجکاوند. دراین گفتگوی بی ریا و دوستانه شاهنشاه محمدرضا پهلوی پرده از اسرار زندگی خود برمیدارد و درباره کارهای موردعلاقه‌اش مانند ورزش، فیلم های سینمائی، اهنگسازان و نویسندگان مختلف سخن میگویند. شاهنشاه اشکار میسازند که چگونه وقت فراغت خود را صرف میکنند و رنج کارتوان فرسای خود را ازتن می زدایند. سخن کوتاه، این فصل تصویری از شاهنشاه بدون هاله تشریفات و وظایف رسمی است.
سئوال: مردم همیشه مشتاقند که بدانند یک پادشاه چگونه کارمیکند، چگونه اوقاتش را میگذراند، چه میخورد، چه مینوشد، چه لباسی میپوشد و خلاصه از تمام دقایق زندگی شکوهمندش اطلاع داشته باشند. ممکن است از شاهنشاه تقاضا کنم بفرمایند چگونه کار روزانه خود را شروع می کنند؟
جواب: معمولا ساعت ۷/۳۰ صبح بلند میشوم درضمن اصلاح و حمام فکر خود را معطوف به مسائلی که نیاز به توجه من دارد میکنم. سپس معمولا تنها صبحانه مختصری مرکب از قهوه تلخ و نان برشته صرف میکنم.
سئوال: بعدازٔ صرف صبحانه چه میکنید؟
جواب: صبحانهٔ مختصر من معمولا چند دقیقه‌ای وقت می گیرد. اما از انجاکه ترجیح میدهم روزنامه ها را برسرمیز صبحانه بخوانم معمولا حدود ۴۵ دقیقه پشت میز روزنامه های عمده ایران را همچنین روزنامه های مهم امریکا انگلستان و فرانسه را مطالعه میکنم. اغلب اوقات ترجمه های روزنامه های ایتالیائی و آلمانی را هم تماما میبینم.
سئوال: فکر میکنم بعدا لباس میپوشید و آماده رتق و فتق امور میشوید؟
جواب: ساعت ۹ وزیر دربار را بحضور میپذیرم و او مسائل گوناگونی را ازقبیل درخواست های شرفیابی، برنامه ملاقات با بلندپایگان خارجی و شکوائیه های مردم را درمورد نارسائی های دولت بامن درمیان میگذارد.
سئوال: بعدازان چه میکنید؟
جواب: بعدازان برای آشنائی با مشکلات مردم از تمام طبقات، بالاو پائین، فقیر و غنی اجازه شرفیابی میدهم و موارد گوناگونی را با انها بحث میکنم. ازاین طریق میتوانم چگونگی حال مردم را احساس کنم.
سئوال: آیا نخست وزیر را هر روز میپذیرید؟
جواب: نخست وزیر، وزیر خارجه و دیگر وزراء ازادند که هر وقت میخواهند با من ملاقات کنند. این کار بدون تشریفات صورت می گیرد. انها همیشه درتمام اوقات شب یا روز یا بوسیله تلفن و یا حضورا بمن دسترسی دارند.
سئوال: درمورد سران نظامی چطور؟
جواب: من بعنوان فرمانده کل قوای مسلح عملا هفته‌ای دو روز را به گفتگو با فرماندهان سه نیرو و دیگر افسران اختصاص داده‌ام. انها گزارش های دست اول امنیت ملی را بمن میدهند. من هرکدام از انها را بطور جداگانه هم می پذیرم تا احساس راحتی کنند و باین طریق بتوانند ازادانه گزارش صریحی از مسائل امنیت ملی را بمن بدهند.
سئوال: ایا این همه ملاقات و شرفیابی شما را خسته نمیکند؟
جواب: برعکس این ملاقات ها را بسیار پرشور و پرتحرک میبینم. ملاقات مردم از طبقات گوناگون و تبادل نظر با انها و پی بردن به افکارشان اطلاعات ارزشمندی را بمن میدهد و باین ترتیب قادر خواهم بود که عقاید عمومی را عادلانه داوری کنم. طبیعتا ملاقات مردم را به نشستن پشت میزم ترجیح میدهم.
سئوال: مطمئن هستم که کارهای اداری شما آنقدر زیاد است که تمام روزتان را پر میکنند؟
جواب: مطمئنا باید به انبوهی از نامه ها، یادداشت ها، گزارش ها و نوشته های دیگر رسیدگی کنم. رئیس دفتر مخصوصم را احضار میکنم و باو دستور میدهم که جوابهای لازم را بدهد. معمولا برای این کار با او صحبت میکنم و ندرتا نامه و یادداشتی را باو دیکته میکنم.
سئوال: آیا تندنویس و یا دیکتافون ندارید؟
جواب: با صراحت بگویم که از هیچکدام ازاین دو وسیله استفاده نمی کنم. دلم میخواهد با بسیاری از شخصیت های جالب دنیا شخصا مکاتبه داشته باشم، اما تراکم امور مملکتی مرا ازاین کار وقت گیر بازمیدارد. البته نامه های رسمی را بررسی مینمایم و دستور جواب لازم را صادر میکنم. این بدان معنی نیست که گاهگاهی مکاتبه خصوصی با سران کشورها، بلندپایگان و دوستانم نداشته باشم.
سئوال: تمام این کارها باید صبح شما را کاملا پرکند. چه وقت ناهار میل میفرمائید؟
جواب: معمولا ساعت ۱۲/۳۰ دفترم را ترک میکنم و با شهبانو، گاهی اوقات با بلندپایگان داخلی و خارجی، ناهار صرف میکنم.
سئوال: آیا بعدازظهر هم بمحل کارتان میروید؟
جواب: البته. دوباره بمحل کارم برمیگردم و برای دوسه ساعت مشغول خواندن گزارشهای داخلی میشوم. بعدازظهر دوشنبه را به شورای عالی اقتصاد و هیئت وزراء اختصاص داده‌ام تاگزارش کارشان را بمن بدهند و درمورد خط مشی های اینده بامن مشورت کنند.
سئوال: ترجیح میدهید اواخر بعد از ظهر را چگونه بگذرانید؟
جواب: میل دارم یک یا چند ساعت را به ورزش بپردازم.
سئوال: ورزش های مورد علاقه شما چه هستند؟
جواب: شنا را ورزش کاملی میدانم، تنیس، والیبال، اسب سواری، شکار، پیاده روی، اسکی روی اب و روی برف، گلف، اتومبیل رانی، پرواز با هواپیمای شخصی‌ام را دوست دارم.
سئوال: آیا چوگان سواره را که گفته میشود ورزش پادشاهان و سرامد ورزش هاست دوست دارید؟ تصور میرود که ریشه این ورزش بایران باستان برگردد.
جواب: بعلت ضعیف بودن چشم نمیتوانم ورزش های روی اسب را انجام دهم. ایامی که بسیار جوان بودم چوگان سواره را روی دوچرخه بازی میکردم.
سئوال: ایا چشمانتان از ابتدا ضعیف بود؟
جواب: بله.
سئوال: علتش چه بود؟
جواب: من نزدیک بین هستم، ولی اکنون باید هم برای روزنامه خواندن و هم برای دیدن اشیاء از راه دور عینک بزنم.

ادامه دارد

چهل سال قبل...

بدنبال توافق‌های کنفرانس مونیخ چکسلواکی قربانی صلح اروپاشد

پراگ ـ دولت چکوسلواکی با انتشار بیانیه‌ئی اعلام داشت که نظر به سفارش‌های فوری و اکید دولتین فرانسه و انگلیس و نظر بمسئولیت تاریخی خویش با موافقت محافل مسئول و احزاب سیاسی کشور تصمیمات کنفرانس مونیخ را می‌پذیرد. مقصود دولت بیشتر حفظ ملت میباشد و بعلاوه هیچ تصمیم دیگری در این موقع مقتضی نبود. اینک دولت چکوسلواکی بر علیه این تصمیم که بدون انبازی «مشارکت» ان اتخاذ گردیده است بدنیا اعتراض میکند

بیانیه فرمانده کل

پراگ ـ سرتیپ «کرنسی» فرمانده کل ارتش چکوسلواکی در بیانیه‌ای خطاب به ارتش مسئله واگذاری نواحی سودت را به المان اعلام داشته و درخواست کرده است نظامیان این موضوع را با روح و نظر مساعد بنگرند. بیان وی از این قرار میباشد: ما باید یک قسمت مهم خاک خود را به المان واگذار نمائیم. ما بمقتضای جنبه سربازی خود تا امروز نگهبان و مایه افتخار ملت بوده ولی امروز اروپای غربی که متحدین ما هم جزو انند برای جلوگیری از جنگ عالمگیر این فداکاری را از ما در خواست مینمایند. سربازان حقیقی همواره باید هرگونه مشقت و بدبختی را تحمل نمایند و بسا اوقات این بردباری بمنزله بزرگترین رشادت و شجاعت میباشد. دولت جمهوری چکوسلواکی باز روزی محتاج ما خواهد بود و ما هم برای فداکاری اماده خواهیم بود.

تسلیم در برابر لهستان

ورشو ـ رسما اعلام شد که دولت چکوسلواکی یادداشتی متضمن قبول دعاوی لهستان تسلیم وزیر مختار لهستان در پراگ نموده

بک ـ ژوزف

وزیرامورخارجه لهستان در اوایل جنگ دوم جهانی

است. بموجب این یاد داشت «سیلزی» و «چشن» تسلیم دولت لهستان میشود. «بک» وزیر امور خارجه لهستان ضمن نطقی در برابر رادیو از تحولات اخیر اظهار خشنودی کرده گفت: در سال ۱۹۱۹ قسمتی از خاک کشور ما جدا شد و امروز ان بی عدالتی جبران شده و ان قطعه خاک بما مسترد شد.

ورود ارتش المان

برلن ـ تصرف منطقه اول المانی‌های سودت از طرف نیروی المانی بدون هیچگونه حادثه‌ای صورت گرفت. کمیسیون بین المللی منعقده در برلن ترتیب جریان تصرف نواحی سودت‌ها را طوری قرار داده که همیواره دو کیلومتر بین نیروی المان که به اراضی سودت وارد میشود و نیروهای چکوسلواکی که از این مناطق عقب نشینی میکنند فاصله باشد. روزنامه «ولکیشر بئوباختر» ناشر افکار ناسیونال سوسیالیزم المان نوشته است قدرت و عظمت امروز المان بمراتب بیشتر از اقتدارات دوره سلطنت «شارلمانی» میباشد.

ورود هیتلر

مونیخ ـ هیتلر صدر اعظم المان با مظفریت از مونیخ حرکت کرده وارد برلن شد. در برلن مقدمات استقبال فوق‌العاده‌ای از وی تدارک شده بود و روزنامه‌ها با حروف درشت از موقعیتی که در کنفرانس مونیخ نصیب او شده است یاد میکنند. روزنامه «ولکیشر بئوباختر» مینویسد: در اثر عقد قرار داد مونیخ به روح مفسده امیز عهدنامه «ورسای» شکست سختی وارد امد بویژه که امضای این قرار داد بوسیله دولتهائی صورت گرفته که خود مسئولیت ان عهد نامه ننگین را بگردن گرفته بودند. امروز عموما دست اتحاد بهم داده مراتب سپاسگزاری خود را به پیشوای المان تقدیم میداریم زیرا منطقه‌ای را در قلب اروپا که وسعت ان دو برابر ایالت «ساکس» و دارای سه میلیون جمعیت میباشد بدون استعمال اسلحه تصرف کرده است.

مخالفت وزیردریاداری

لندن ـ «دوف کوپر» وزیر دریاداری انگلیس نامه‌ای به چمبرلین نوشته و استعفای خویش را بقرار ذیل بوی اطلاع داده است:

«در این موقع که پیروزی شما بمتنها درجه رسیده است بسی متاسفم که ناچار به تسلیم چنین یاد داشت ناموافقی میباشم. بعللی که شما اطلاع دارید و راجع به ان در مجلس توضیحاتی خواهم داد با سیاست کنونی دولت که ظاهرا تا مدتی بدین منوال ادامه خواهد یافت کاملا مخالف میباشم. از استعفای خویش بسیار متاسفم زیرا از اداره وزارتخانه‌ئی که بنظر من بر سایر وزارتخانه‌ها برتری دارد بسیار خشنود و مفتخر بودم» چمبرلن در پاسخ نگاشته است: «نامه شما را با تاسف زیاد خواندم ولی از انجائی که میدانم شما اطمینان کامل دارید اکنون سیاست دولت جریان غلطی را سیر میکند کناره گیری شما را از هیئت دولت کنونی منطقی میدانم».

کمیسر عالی سودت‌ها

برلن ـ هیتلر صدر اعظم المان راجع به اصول و طریق اداره کردن منطقه المانی‌های سودت حکمی امضاء نموده که بموجب ان پس از تصرف منطقه نامبرده نیروی نظامی المان اداره انجا را بعهده خواهد گرفت. ولی همین که کفالت موقتی امور ان سامان از فرمانده کل نیروی المان پس گرفته شد بلافاصله «کنراد هن لین» رئیس حزب المانی‌های سودت بسمت کمیسر عالی المان اداره امور انجا را بر عهده خواهد گرفت.

پیام پادشاه

لندن ـ اعلیحضرت جورج ششم پادشاه انگلیس پیامی بملت خود فرستاده و بعد از شکر گزاری بخاطر انکه اروپا از دهشت جنگ نجات یافته مساعی گرانبهای نخست وزیر «رئیس الوزراء» را برای استقرار صلح و ایجاد یک مودت پایدار بین ملل گیتی ستوده است.

نقل از اطلاعات ۱۱ مهر ۱۳۱۷

ادیسون مهمتر است یاوزیر نیرو

لندن ـ هادی خرسندی

اقای عارف خواننده خوش صدای ایران، اخیرا وسیله‌یی اختراع کرده است که از تصادفات وسائط نقلیه، جلوگیری میکند. وقتی از هنرمندان مملکت تشویق کافی به عمل نمیاید. نتیجه‌اش همین است.
البته شک نیست که یک نفر بالاخره باید به این کشت و کشتاری که در جاده‌ها و شاهراه‌های ما صورت میگیرد، رسیدگی میکرد. هر هفته تعداد زیادی از هموطنان ما، بدون اینکه «وبا» بگیرند در بزرگراه‌ها و کوره راه‌های گوشه و کنار مملکت، سر به نیست میشوند و این رقم، گویا انقدر زیاد بوده که روی فروش نوارها و کاست‌های صدای عارف چنان تاثیری گذاشته که نامبرده را مجبور به چنین اختراعی کرده است.
اصولا چند سال است که در میهن عزیز ما مخترع‌های زیادی پیدا میشوند و عارف و عامی دست به اختراع میزنند که اگر چه هیچکدامشان به خوش صوتی خواننده جاز نیستند، ولی اختراعاتشان هرکدام برای خودش اهمیتی دارد: از دوچرخه‌یی که روی اب راه میرود، تا تلفنی که وقتی زنگ میزنند، خودش گوشی را برمیدارد میگوید «الو». خود نویسی که موقع نوشتن، حرف میزند و اتومبیلی که بجای بنزین، میشود توی باک ان سکنجبین ریخت. اینها اختراعات فنی و تکنیکی و مکانیکی است. یکجور هم اختراعات هست که پیچ و مهره و سیم و سیم پیچی و بوبین و انتن و ارمیچر ندارد ولی اهمیتش از بقیه اختراعات بیشتر است. مثلا شهردار قبلی تهران، نوع بخصوصی از انجمن شهر اختراع کرد که هنوز هم از ان استفاده میشود. مثل دستگاهی است که تعدادی کلید قطع و وصل داشته باشد. هر نواری را که میخواهند پخش کند، کافی است که دگمه مربوط به ان را فشار بدهند تا نوار مورد نظر، درباره دفاع از شهردار، یا حمله به شهردار یا دفاع از مردم یا حمله به مردم از ان پخش بشود. دستگاهی است پر مصرف، ولی عوضش بادوام.
یکنوع انجمن شهرستان اختراعی هم داریم که این یکی چون جفت و بست‌های داخلیش خراب شده، فعلا دگمه‌های خارجیش کار نمیکنند و اختلافات درونی خوشبختانه مانع فعالیت‌های بیرونی شان شده. سه ماه ازگار است نماینده انجمن شهرستان سئوالاتی درباره سوء استفاده‌های مالی انجمن شهرستان، مطرح کرده که هنوز اقای رئیس جوابش را نداده است و اقای علی ایمانی دوباره سئوالات را تکرار کرده و اقای رئیس دوباره سکوت اختیار فرموده‌اند. اینها خودش اختراعات خیلی مهمی است. ادیسون اگر برق را اختراع کرد، کار مهمی نکرد، چونکه اختراع ایشان با یک فوت وزیر نیرو، خاموش شد. کار عمده را ما کرده‌ایم که این انجمن‌های اختراعی را درست کرده‌ایم و حالا هرچقدر هم فوت کنیم، خاموش نمیشوند.
در مملکت ما، یک عده هم تازگی‌ها لغت اختراع میکنند. منظورشان فارسی نوشتن است و میخواهند با لغات عربی مبارزه کنند. برای همین است که مثلا بجای «رئیس» اختراع کرده‌اند «فرنشین»، بجای «مرئوس» نمیدانم چه اختراعی کرده‌اند، لابد باید گفت «زیر نشین» یا «زیر فرنشین».
از این لغت‌های اختراعی فراوان است. همایش و گرد همائی و دروازه نیازمندی‌ها! (به قول اصغر اقا، یعنی: باب الحوائج!) اینها میگویند بجای وطن بگوئید میهن و به فرش بگوئید پلاس و به سلام بگوئید «پلام!» (به قول اصغر اقا پ که داشته باشد، فارسی میشود!) همچنین بجای هادی هدایتی بگوئید «راهنمائی کردنی» بجای عبدالعظیم ولیان و «صفی اصفیاء» دیگر نمیدانم چه باید گفت ولی بجای «جبر و مثلثات» باید بگوئید «زور و سه گوشه جات». چونکه اقایان بجای «جبر» هم «زور» میگویند و زیادی هم زور میگویند.
پریروز داشتم فکر میکردم که مدرسه‌ها هم باز شده و حسنی توی راه مدرسه حسینی را میبیند، کتاب جبرش را نشان میدهد و میگوید: «ما امروز زور داریم، شما چطور؟».
حسینی میگوید: ما دیروز زور داشتیم». انوقت دفترچه‌اش را باز میکند، مسئله‌های جبر را نشانش میدهد و میگوید «دیروز معلممان خیلی به ما زور یاد داد!». شما اگر جای حسنی باشید از اینجور فارسی حرف زدن، خنده‌تان نمیگیرد! والله اگر جای حسینی هم باشید خنده‌تان میگیرد.
تازه بجای معلم هم باید بگوئیم «اموزگار». یعنی بجای اینکه بگوئیم «امروزمعلم به ما جبر میگوید» باید بگوئیم: «امروز اموزگار به ما زور میگوید». اینجور فارسی حرف زدن، والله خطرناک هم هست!

۸۰ سال دیر نیست، بموقع است

در روزنامه اطلاعات مورخه ۳۶/۶/۲۷ مقاله‌ای از آقای داریوش نظری تحت عنوان «افسوس که ۸۰ سال دیر شده است» چاپ شد که جای اما داشت...

نخستین مطلب اینکه ایشان عنوان کرده بودند: امروزه ساختن یک هواپیما با مشخصات بسیار ابتدائی که شرح آن رفته بود، از نظر تکنیک در جهان ارزشی ندارد، باید دید این مطلب از چه دید و کدام نقطه نظر عنوان شده است، اری اگر کارخانه یک مک دانل امریکا چنین هواپیمایی بسازد، ارزش ندارد، اما هنگامی که در ایران چنین هواپیمائی ساخته شود، ارزش آن برای صنایع ما بیش از آنست که بتوان بسادگی آنرا ارزیابی کرد. منظور من ارزش معنوی کار نیست، چنانکه خود نویسنده محترم منکر این ارزش نشده بودند، بلکه منظور اهمیت موضوع از نظر اقتصادی، صنعتی و حتی سیاسی است. شاید از نظر نویسنده محترم اگر یک کارخانه مونتاژ هواپیمای جت در ایران تاسیس شود، فایده بیشتری نصیب صنایع نوپای ما کرده، ولی حقیقت این نیست و چنین نظری نشانه بی التفاتی به مفهوم «صنعت مستقل» است. چنانکه در سیاست تمام کوشش ما و سایر ممالک در حال پیشرفت، جدا شدن از سیاستها و ایدئولوژیهای متداوله جهان است، در صنعت نیز بالاخره ناچار از جدایی از دیگران هستیم، این مسلم است که وقتی از همه جهات از آنها جدا شدیم آنها دیگر صنعت خود را در اختیار ما قرار نخواهند داد. موضوع جدا شدن از صنعت ممالک پیشرفته در وهله اول «شوخی» می نماید، ولی حقیقت چیز دیگری است. مملکتی که اکنون چنین هواپیمایی هر چند بسیار ابتدایی ساخته است، حداقل نشان داده است که می تواند امیدوار باشد فردا بخاطر فلان پیچ و مهره فلان ماشین لنگ یک شرکت خارجی نمی ماند و اگر شرکت مزبور خواست بخاطر پیچ و مهره ناز کند و یا فلان سیاست خارجی صلاح ندید پیچ و مهره بما برسد لااقل خودمان خواهیم توانست گلیم خود را از آب بکشیم. صنعت ما صنعتی نیست که محتاج آپولو یا بوئینگ یا حتی اتومبیل مرسدس بنز باشد، ما کپیه صنعت غرب نیستیم، ما تنها به مقداری تکنیک نیاز داریم که بتوانیم وسایل مورد نیاز خود را بسازیم، گو اینکه بر خلاف تصور نویسنده محترم راه بین هواپیمای مخترع ایرانی تا آپولویی که نوشته‌اند ۳۷۰ هزار نفر در طرح آن دست داشته‌اند، بسیار کوتاهتر از راه بین یک اتومبیل مونتاژ شده در ایران و یک اتومبیل کاملا ساخته شده در ایران است. بله از نظر قدرت صنعتی و تجربه و تشکیلات کار، راه اولی خیلی طولانی است ولی از نظر اصول اگر روش موجود یعنی صرفا مونتاژ و تقلید را ادامه دهیم راه دوم غیر قابل عبور خواهد بود.

نکته دوم که در مقاله مزبور جلب توجه می کرد، عدم اطلاع نویسنده عزیز از وظیفه و نوع کار متخصصان است، ایشان نوشته‌اند «اغلب مهندسین مکانیک ما اگر اتومبیلشان در خیابان خراب شود، باید منتظر شاگرد مکانیک بشوند، تا آنرا برایشان تعمیر کند» یعنی بنظر ایشان مهندس مکانیک باید تعمیر کار اتومبیل خوبی هم باشد!

لابد مهندسین راه و ساختمان ما هم اگر سقف منزلشان «آب چکه» کند باید تیشه و مالهٔ دست بگیرند و پاچه شلوار را بالا بزنند و رفع نقص کنند!

در آخر کار پیشنهاد کرده‌اند این استعداد ها باید برای تحقیق، راهی مراکز مهم علمی و تحقیقی دنیا بشوند و بعد هم حقوق متعارفی به آنها پرداخت شود. لابد ایشان نمی دانند در خارج نیز حداکثر تحقیق، ساختن همان هواپیمای کذایی است و اصولا چنین شخصی اگر تحقیق هم بکند بعد از شانزده سال حداکثر یک جت مربوط بیست سال پیش خواهد ساخت که آنهم با توجه به استدلال نویسنده عزیز، دردی از مملکت ما دوا نخواهد کرد و خواهند نوشت «افسوس که چهل سال دیر شده است». نویسنده محترم حتما نمی دانند که عقب ماندگی ما از دیگران اگر ده در صد مربوط به نارسایی علمی باشد نود در صد بخاطر عدم وجود تشکیلات و کادر منظم برای پیشبرد طرحهای صنعتی است و چنین تشکیلاتی نیز با فرستادن صد ها و هزار ها نفر به خارج برای تحصیل هم عملی نمی شود. بنابراین نخستین قدم برای ایجاد زمینه لازم، مطمئن ساختن ملت و جهانیان از وجود توانایی حداقل علمی با انجام طرحهایی نظیر ساختن هواپیمای فوق الذکر است.

جواد زرگر زاده ـ تهران

گروه ضربت هنوز هم ضربت می‌زند!!

فقط محض اطلاع تیمسار رئیس راهنمائی ورانندگی میخواهم باستحضار برسانم که در مورد جمع آوری تابلوهای توقف ممنوع وبرچیدن گروه ضربت خلاف بعرض تیمسار رسانده‌اند، شما تمام خیابانهای تهران را که قبلا تابلوی توقف ممنوع داشته است سربزنید حتی یکی از این درخت های «زقوم» هم قطع نشده که همچنان سرسبز وپر ثمر وجود دارد «اگر از مسیر اداره وخانه تیمسار جمع آوری شده باشد من بی خبرم) گروه ضربت را هم که خودم بچشم خودم دیدم چند روز پس از دستور تیمسار، روز دوشنبه ۳۶/۷/۴ ساعت ۶ بعد ازظهر، نه یکجا، که چند جاو در چند خیابان، کامیون حامل دخترکان ضربت زن حضور داشتند وضربتی کوبنده تراز سابق میزدند!

اینکه گفتم کوبنده تربه این دلیل که مردم را غافلگیر میکردند! روز مورد بحث در خیابان شاه آباد که چند کتابفروشی وجود دارد مردمی که نیمی از تهران را برای یافتن کتب درسی زیرپا گذاشته و مایوسانه در خیابان شاه آباد مرکز تجمع کتابفروشی‌ها برای لحظاتی اتومبیل خود را کنار خیابان پارک کرده بودند تا شاید کتاب مورد نیاز خود را بیابند، ودست پر بخانه برگردند که اتفاقا دست پرهم برگشتند (البته بجای کتاب درس برگ جریمه در دست)... بله تیمسار مردم غافلگیر شدند وبه امید اینکه شما فرمودید در مکانهائی که ضرورت ایجاب کند، حتی بیمارستان وداروخانه را مثال زدید، به جریمه نیاز نیست مردم هم فکر کردند با وضعی که کتاب های درسی وکتابفروشی‌ها دارند دست کمی از بیمارستان وداروخانه ندارد بنابراین از میدان مخبرالدوله تا آخر شاه آباد اتومبیل پارک شده بود انهم برای خرید کتاب که ناگهان گروه ضربت سررسید و...

تیمسار شما فرمودید میزان وصولی توقف ممنوع ۷۰ درصد کم شده است ولی من ادعا میکنم بیشتر از سابق شده زیرا انزمان مردم می ترسیدند واگر هم کسی جریمه می‌شد از لااعلاجی وضمنا انفرادی بود ولی حالا با اطمینان بگفته انجناب تک تک توقف می کنند وگروه گروه جریمه می‌شوند.

تیمسار شما گفته اید ومیخواهید لیکن آنها که به جریمه کردن وگروه ضربت داشتن وبودن عادت کرده‌اند نمیخواهند عادت از سربدر کنند.

غلامحسین اخوان

پاسخ مسئولان به نامه‌های مردم

توسعه تلفن پیش بینی شده است

با توجه به شرح درج شده در شمارهٔ ۱۵۳۹۱ آن روزنامه در مورد تلفن شهری رشت باگاهی میرساند:

بر اساس گزارش رسیده برای تامین نیاز ارتباطی اهالی شهرستان رشت در برنامه جاری شرکت مخابرات ایران تا سال ۲۵۴۰ نصب ۳۰۰۰۰ شماره در دو مرکز اول و دوم رشت پیش بینی شده است که بموقع انجام میشود و نظر اهالی تامین میگردد.

دفتر اطلاعات، انتشارات و روابط عمومی مخابرات

دستور ثبت نام صادر شد

در پاسخ مطلبی که در شماره ۱۵۴۰۱ مورخ ۳۶/۶/۸ آن نشریه زیر عنوان «مینو ـ فخرشمس» درج گردیده است باطلاع میرساند:

مقررات و دستور ثبت نام دانش آموزان سال چهارم نظری طی بخشنامه‌ای به کلیه واحدهای آموزشی ابلاغ گردید و برابر مقررات از دانش آموزان ثبت نام به عمل آمده است. کتاب‌های درسی مربوط نیز قبل از آغاز سال تحصیلی جدید در اختیار دانش آموزان قرار خواهد گرفت.

مدیر اطلاعات و انتشارات و روابط عمومی آموزش و پرورش

کوشش شیروخورشید ساوه

در روزنامه شماره ۱۵۴۰۵ روز یکشنبه مورخ ۱۳ شهریور ۲۵۳۶ خبری مشاهده گردید تحت عنوان قی و اسهال در چند بخش ساوه شایع شد که وسیله مسئولان امور بهداری و بهزیستی در بیمارستان ساوه و مراکز بهداشت این شهر بسرعت برای مداوای بیماران تلاش میکنند اینک باستحضار میرساند از روزیکه بیماری مذکور شایع شد مدتی بود بیماران مورد بحث در بیمارستان فرح ساوه واگذاری جمعیت بستری و تحت معالجه قرار گرفتند و با کمک و تلاش جمعیت یکی از درمانگاههای بهداری اختصاص به این کار داده شد که با کمک پرسنل بهیاری شیر و خورشید اکنون اداره بهداری و بهزیستی در آنجا مشغول مداوای مرض مذکور هستند

مدیر عامل جمعیت شیروخورشیدسرخ ساوه

حرفهائی از آن سوی سیم

مشکلات خود را با «اطلاعات» درمیان بگذارید

باستثنای بعدازظهر پنجشنبه‌ها و روزهای تعطیل

تلفن ۳۲۸۴۳۱ از ساعت ۸/۳۰ صبح تا ۴ بعدازظهر در اختیار شماست

مهندس احمد سعیدی:

بلاک منزل من و دو همسایه پائین‌تر در خیابان امیر آباد شمالی انتهای خیابان انتصاریه هر دو (۱۸۴) است که این یکی بودن شماره موجب بروز اشتباهات لپی در فرستادن نامه های پستی، ابونمان برق، تلفن، آب و نیز گاهی اوقات درگیریهای لفظی است، چرا شهرداری ناحیه ۹ یکی از پلاک‌هارا عوض نمیکند تا این دردسر دو همسایه تمام شود؟...

یدالله هوشمند:

در خیابان ملت ساختمانی است که بطرف خیابان متمایل شده و هراز بیم فروریختن آن میرود، به شهرداری ناحیه ۲ مراجعه کردم می گویند شما خودتان نامه بنویسید و تقاضای بازدید کنید که متاسفانه من فرصت ندارم و ظاهرا شهرداری هم کاری باین کارها ندارد.

شانس خلیلی:

برای آنکه بسیاری از مشکلات، ناشی از عدم اطلاع مالکان و مستاجران به مواد قانونی مالک و مستاجر برطرف شود، پیشنهاد میکنم قانون مزبور بخصوص فهرست میزان مال الاجاره‌ها را چاپ و تکثیر کنند و در اختیار مردم قرار دهند، تا مردم با آگاهی از کم و کیف قانون راسا به توافق برسند و کار دادسراها را نیز کم کنند.

اکبر زرین نیا:

چندی قبل از طرف شهرداری ناحیه تخت جمشید برای اصلاح مسیر جوی آب واقع در کوچه مسعود درسه راه تخت جمشید اقداماتی بعمل آمد که بعد از خاتمه کار مقدار زیادی خاک بصورت تپه در محل باقی مانده است که هم باعث مسدود شدن راه شد و هم چشم انداز نازیبائی است. چرا شهرداری محل بوظیفه خود برای جمع آوری این خاکها اقدام نمیکند؟

نادر بزرگی:

اتوبوسهای دو طبقه خط میدان شوش ـ شهناز را خالی روانه میدان خراسان می کنند و به مردم میگویند اتوبوس ۵ ریالی سوار شوید و چون اتوبوس ۵ ریالی هم پیدا نمیشود لذا کارگران و مسافران این خط دچار مشکل شده‌اند.

کوتاه شده از میان نامه‌ها

همین یک شرط کافی است!

در روزنامه‌ها امده بود که: بنا به تصویب هیئت وزیران هفت شرط برای قطع درخت در نظر گرفته شده است که یکی از آن شروط عبارتست از: « قطع درخت برای احداث راه؛ کانال؛ خطوط برق؛ نفت گاز و غیره » من به شش شرط دیگر کاری ندارم ولی همین یک شرط بزودی تمام درختان بینوا و زبان بسته را ریشه کن خواهد کرد؛ مگر نمی‌بینید چگونه کوچه‌ها و خیابانها را یک روز برای احداث راه؛ یک روز برای حفر کانال برق؛ یک روز برای حفر کانال تلفن و یک روز برای حفر .... می کنند!

عبدالحسین مومنی

محل کشتارگاه را عوض کنید

یکصد هزار مردم زحمتکش و صبور و نجیب ساکن خیابانهای جنگل؛ نیاکان؛ پارس و میادین و کوچه‌های فرعی (نازی اباد تهران) از آلودگی و کثافت جوی‌ها و خیابانهای این ناحیه که از فاضلاب کشتارگاه همواره در این محدوده پراکنده است و از فقدان خدمات شهری و آلودگی محیط رنج میبرند. از مسئولان امور شهری صمیمانه تقاضا دارم فقط یک شب را مهمان ساکنان نازی اباد باشید و اگر توانستید حتی برای چند دقیقه بوی زننده و نامطبوع پراکنده در این محل را تحمل کنید انوقت توقع کنید که مردم این سامان بیشتر صبور و برد بار باشند.

بخاطر حفظ سلامت بیش از یکصد هزار مردم این ناحیه از شهردار فعال و تازه انتظار داریم دستور اکید بر انتقال سریع کشتارگاه صادر کنند و این یادگار جاودان را که توام با سلامت و آسایش یکصد هزار نفر اهالی ساکن نازی اباد و حومه کشتارگاه است از دوران شهرداری خود بیادگار بگذارید.

سید محمد علوی طباطبائی

کارکنان قدیمی مقدم‌اند

وزارت دادگستری طی یک آگهی اعلام کرده است که سیصد نفر کارمند استخدام میکند؛ هم اکنون در این وزارتخانه حدود۸۰۰ نفر کارمند روزمزد بکار اشتغال دارند که اگر قرار باشد کارمند رسمی استخدام کنند؛ این سیصد نفر باید از میان کارکنان روز مزد حاضر انتخاب شوند؛

زیرا هم مقدم‌تر از متقاضیان شغل هستند و هم اینکه این ۸۰۰ نفر هر کدام ده سال سابقه خدمت دارند و طی این مدت تجربه‌های لازم را اموخته‌اند.

دانیالی

آگهی مزایده

بانك رهنی ایران بنمایندگی ازطرف وزارت‌مسکن وشهرسازی اعیان ۳۵ باب مغازه نوساز واقع‌در مجاورت مجموعه واحد های مسکونی نجف‌آباد شوش را که کلا تخلیه وآماده تحویل است از طریق مزایده بفروش میرساند .

داوطلبان میتوانند همه روزه برای ملاحظه نقشه و موقعیت مغازه‌ها وکسب اطلاعات بیشتر و دریافت برگ شرایط مزایده باداره کل املاك وامور مسکن واقع درطبقه سوم ساختمان مرکزی بانك (خیابان‌فردوسی) اطاق‌شماره ۸ مراجعه نمایند .

متقاضیان بایستی پیشنهاد کتبی خودرا برای یك یاچند باب مغازه بانضمام قبض‌سپرده‌شرکت در مزایده که مبلغ‌آن از پنج‌درصد مبلغ پیشنهادی کمتر نباشد و همچنین برگ شرایط امضاء شده تاساعت ۹ صبح روز ۳۶ر۷ر۲۳در پاکت لاك و مهر شده بدفتراداره مرکزی‌بانك‌تسلیم ورسیددریافت دارند .

جلسه مزایده‌در ساعت ۱۰ صبح همان‌روزدراطاق شماره ۳۵۰اداره مرکزی‌بانك تشکیل‌وپیشنهادهای رسیده باز وقرائت خواهد شد . مغازه‌های مورد مزایده‌برای‌اشتغال به‌کسب معین‌اختصاص یافته وهر یك‌ازخریداران متعهدندمغازه‌مورد معامله را منحصرا برای اشتغال به کسبی که تعیین شده است مورد استفاده قرار دهند .

حضور پیشنهاد دهندگان‌درجلسه مزایده آزاد است . هزینه آگهی مزایده و مالیات و ثبت سندانتقال بعهده خریدار میباشد .

بانك‌رهنی‌ایران

پیش فروش آپارتمانهای زیبای مجتمع مسکونی

نفت شهر درونك

باشرایط نقد واقساط ۱۵ ساله

فرصت بی نظیر برای خانه دار شدن

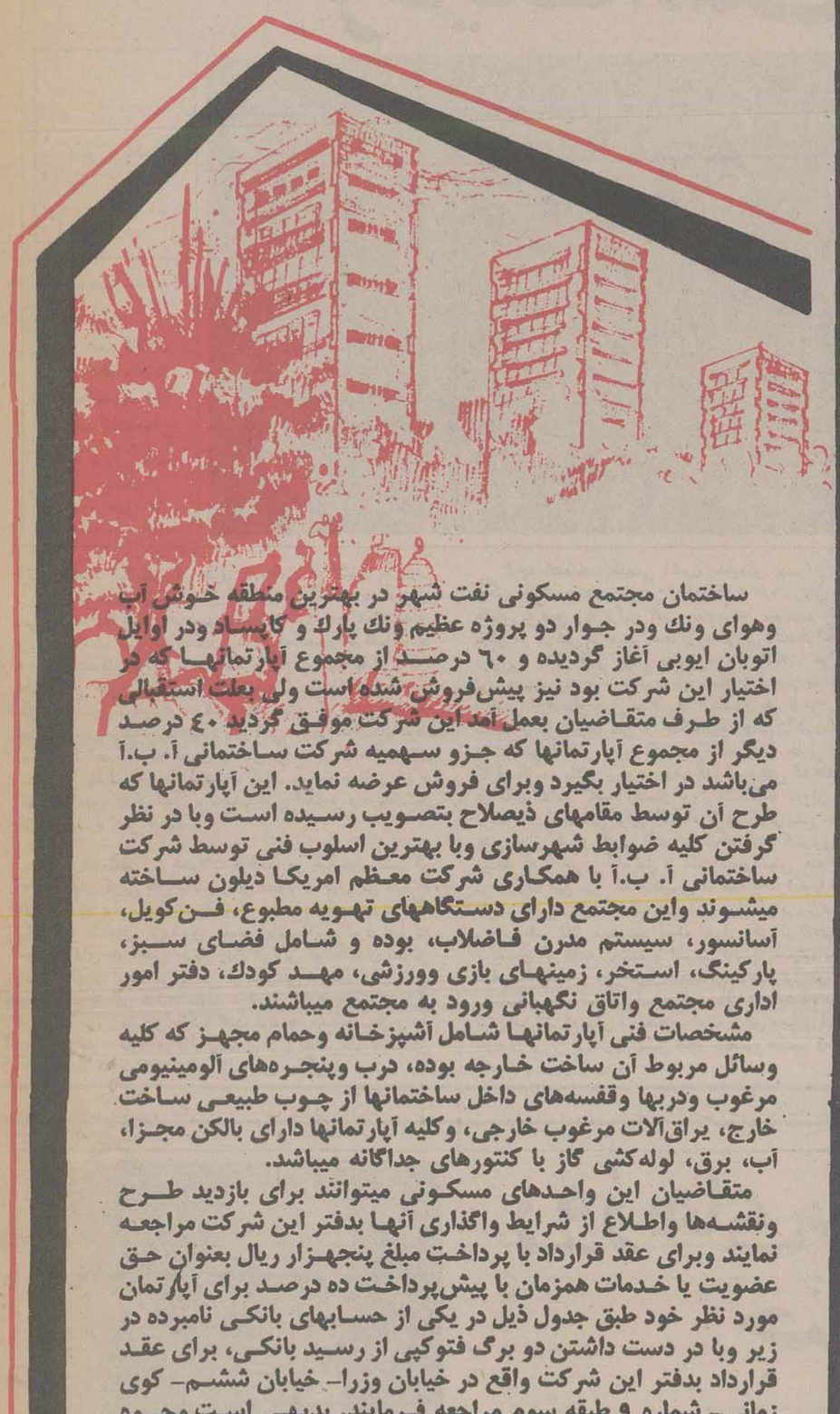

ساختمان مجتمع مسکونی نفت شهر در بهترین منطقه خوش آب وهوای ونك ودر جوار دو پروژه عظیم ونك پارك و كابساد ودر اوایل اتوبان ایوبی آغاز گردیده و ۶۰ درصد از مجموع آپارتمانها که در اختیار این شرکت بود نیز پیش‌فروش شده است ولی بعلت استقبالی که از طرف متقاضیان بعمل آمد این شرکت موفق گردید ۴۰ درصد دیگر از مجموع آپارتمانها که جزو سهمیه شرکت ساختمانی آ. ب.آ می‌باشد در اختیار بگیرد وبرای فروش عرضه نماید. این آپارتمانها که طرح آن توسط مقامهای ذیصلاح بتصویب رسیده است وبا در نظر گرفتن کلیه ضوابط شهرسازی وبا بهترین اسلوب فنی توسط شرکت ساختمانی آ. ب.آ با همکاری شرکت معظم امریکا دیلون ساخته میشوند واین مجتمع دارای دستگاههای تهویه مطبوع، فن‌کویل، آسانسور، سیستم مدرن فاضلاب، بوده و شامل فضای سبز، پارکینگ، استخر، زمینهای بازی وورزشی، مهد کودك، دفتر امور اداری مجتمع واتاق نگهبانی ورود به مجتمع میباشند.

مشخصات فنی آپارتمانها شامل آشپزخانه وحمام مجهز که کلیه وسائل مربوط آن ساخت خارجه بوده، درب وپنجره‌های آلومینیومی مرغوب ودربها وقفسه‌های داخل ساختمانها از چوب طبیعی ساخت خارج، یراق‌آلات مرغوب خارجی، وکلیه آپارتمانها دارای بالکن مجزا، آب، برق، لوله‌کشی گاز با کنتورهای جداگانه میباشد.

متقاضیان این واحدهای مسکونی میتوانند برای بازدید طرح ونقشه‌ها واطلاع از شرایط واگذاری آنها بدفتر این شرکت مراجعه نمایند وبرای عقد قرارداد با پرداخت مبلغ پنجهزار ریال بعنوان حق عضویت یا خدمات همزمان با پیش‌پرداخت ده درصد برای آپارتمان مورد نظر خود طبق جدول ذیل در یکی از حسابهای بانکی نامبرده در زیر وبا در دست داشتن دو برگ فتوکپی از رسید بانکی، برای عقد قرارداد بدفتر این شرکت واقع در خیابان وزرا ـ خیابان ششم ـ کوی زمانی ـ شماره ۹ طبقه سوم مراجعه فرمایند. بدیهی است وجوه پرداخت شده مازاد بر تعداد آپارتمانها که پس از تکمیل حد نصاب پیش پرداخت خود را به حساب این شرکت واریز نموده باشند عیناً مسترد خواهد شد. کارهای اجرائی وساختمانی این طرح در دست اجرا میباشد وآپارتمانها حداکثر تا تاریخ ۲۵۳۷/۱۰/۱ تحویل خریداران خواهد گردید.

برای دریافت اطلاعات بیشتر میتوان بوسیله تلفن ۶۲۰۳۰۶ با متصدیان امور تماس حاصل نمود.

۱ـ کلیه شعب بانك پارس جاری ۲۳۶۶ شعبه تخت‌جمشید شرکت آ.ب.آ

۲ـ کلیه شعب بانك تهران جاری ۹۳۷۴/۱۸ شعبه کوچه برلن شرکت آ.ب.آ

۳ـ کلیه شعب بانك بین‌المللی ایران و ژاپن جاری ۲۲۲۰۰ شعبه خیابان اسلامبول شرکت آ.ب.آ

جدول بهای آپارتمان‌ها و شرایط پرداخت آن همزمان با پیشرفت طرح

ردیف	درصد	تاریخ پرداختها
۱	٪۱۰	قبل از تاریخ ۲۵۳۶/۷/۱ (بیعانه رزرواسیون شامل حق عضویت یا خدمات)
۲	٪۱۵	در تاریخ ۲۵۳۶/۸/۱۵
۳	٪۱۵	در تاریخ ۲۵۳۶/۱۰/۱
٤	٪۱۰	در تاریخ ۲۵۳۶/۱۲/۱
۵	٪۵۰	در اقساط ۱۵ساله بهره‌بانکی احتساب و اضافه خواهد شد
جمع	٪۱۰۰	

	مبلغ قابل‌پرداخت به‌ریال				
	۷۰متر بنا یك اطاق‌خواب	۱۳۰ متر بنا دو اطاق‌خواب	۱۵۰ متر بنا سه اطاق‌خواب	۱۸۰ متر بنا چهار اطاق‌خواب	۲۵۰ متر بنا پنج اطاق‌خواب
۱	۳۵۵/۰۰۰	۶۵۵/۰۰۰	۷۵۵/۰۰۰	۹۰۵/۰۰۰	۱/۳۵۵/۰۰۰
۲	۵۲۵/۰۰۰	۹۷۵/۰۰۰	۱/۱۲۵/۰۰۰	۱/۳۵۰/۰۰۰	۱/۸۷۵/۰۰۰
۳	۵۲۵/۰۰۰	۹۷۵/۰۰۰	۱/۱۲۵/۰۰۰	۱/۳۵۰/۰۰۰	۱/۸۷۵/۰۰۰
٤	۳۵۰/۰۰۰	۶۵۰/۰۰۰	۷۵۰/۰۰۰	۹۰۰/۰۰۰	۱/۲۵۰/۰۰۰
۵	۱/۷۵۰/۰۰۰	۳/۲۵۰/۰۰۰	۳/۷۵۰/۰۰۰	٤/۵۰۰/۰۰۰	۶/۲۵۰/۰۰۰
جمع	۳/۵۰۵/۰۰۰	۶/۵۰۵/۰۰۰	۷/۵۰۵/۰۰۰	۹/۰۰۵/۰۰۰	۱۲/۵۰۵/۰۰۰

شرکت تعاونی مسکن نفت‌شهر: شماره ثبت ۲۳۳۲۱

انگلیس: پایان بحران اقتصادی نزدیک است؟

نیوزویک

جیمز کالاهان نخست وزیر انگلیس در میان کار کنان صنایع نفت دریای شمال. استقبال از دلار های نفتی

ارقام اقتصاد انگلستان در طول تابستانی که اکنون به پایان رسیده است شروع به بالا رفتن کردند و هفته گذشته بسیاری از نمودارها ـ واقعا حرکتی صعودی یافتند. بورس سهام لندن هفته‌ای پررونق داشت، لیره استرلینگ و سودی که نصیب شرکتها گردید هر دو استحکام خود را نشان دادند و نرخ بهره بانکها تنزل کرد بطور کلی چنین بنظر رسید که تورم قیمت ها در انگلستان سرانجام بسوی توقفی در حرکت است. چیزی که میتواند موجب نفسی تازه در موازنه پرداختها و بازرگانی خارجی انگلستان گردد. جالب‌تر از همه اینکه همزمان با این وقایع جریان نفت دریای شمال نیز بطرف بازارهای مصرف کننده سوخت سرازیر شد و کسب درآمدی که از این راه نصیب خزانه انگلیس و مردمان این کشور میشود آغاز گردید.

اما برغم تمام این تحولات فرخنده، در خیابانهای لندن از رقص و پای کوبی های شاد و یا از هجوم صاحبان پس اندازها بطرف بانکها برای دریافت پول و از هر نوع جنب و جوشی که میتوانست نشانه‌ای از شوق عمومی باشد، اثری نبود. چرا که آنقدر خبرهای بد ـ طی مدتی چنان طولانی درانگلستان بگوش رسید که برای ایجاد سرگشتگی در انگلیسی متوسط الحال کافی بوده است. از این گذشته سوای موقعیتی که هفته گذشته دلیل انتشار و جولان خبرهای دلگرم کننده بود، چه در انگلستان و چه در دنیای خارج هنوز هم آثار بسیاری از پریشانی های اقتصادی وجود داشت که کماکان و بقدرکافی موجب نگرانیها است.

گرچه اقتصاد انگلیسی اکنون منظره‌ای بهتر از هرزمان دیگری از اوایل دهه جاری ۱۹۷۰ تاکنون دارد ـ رونق به معنای حقیقی به هیچ وجه دراین کشور جامه عمل نپوشیده است. حتی بجای هر حرکتی در مسیر صعودی یا نزولی اقتصاد انگلستان یا دربرابر جاذبه قابل پیش بینی بحران افتادن عوایدی که توسعه بهره برداری از نفت دریای شمال به ارمغان خواهد آورد ـ بیکاری افراد بالغ و بزرگسالان در انگلستان به سطحی رسیده که شدت آن در دوران پس از جنگ دوم جهانی تاکنون بی سابقه است حتی انتظار میرود که در زمستان سال جاری شمار بی کاران باز هم بالاتر رود. در یک گزارش دولتی که هفته گذشته در لندن انتشار یافته، احتمال بروز اشکالات تازه‌ای ناشی از دردسرهای صادراتی برای اقتصاد کشور پیش‌بینی شده است. چشم انداز کلی و کنونی اقتصادی انگلستان ـ کشوری را نشان میدهد که تا آخرین گام قبل از اعاده رونق پیش رفته است ولی در آنطرف این مرز که انگلیسی ها فقط یک قدم با آن فاصله دارند، چیزی وجود دارد که حتی اگر بتوان آنرا «رونق» نام نهاد ـ رونقی غیر قابل دسترسی است. بقول یکی از اعضاء کابینه انگلستان که هفته گذشته با آنتونی کالینگز نماینده نیوزویک صحبت میکرد ـ «بزرگترین مسئله‌ای که امروز مورد ابتلای بریتانیاست، سرگشتگی است». او میافزاید: «اوضاع در طریقی پیش میروند که برای ما مطلوب است و این مسیری است که ما خودمان ارزو کرده‌ایم. بهمین خاطر محکوم هستیم که هنوز هم محتاط و دودل باشیم.»

شاید با توجه بهمین مساله باشد که دولت انگلستان در روابط و چانه زدن های خود با اتحادیه های نیرومند کارگری حتی الامکان محتاطانه رفتار میکند و دلایلی هم که برای این رفتار دارد معقول و خردمندانه است.

انگلستان تنها بتازگی دروانی را که در طول آن دستخوش سلسله‌ای از اعتصاب های لگام گسیخته بوده پشت سرگذاشته است، اگر چه اینک رهبران اتحادیه ها بیش از پیش شکیبایی خود را در برابر محدودیتهای بیرحمانه‌ای که دولت کارگری به قصد مهار کردن افزایش های تورم انگیز دستمزدها بکار بسته است از دست میدهند. هفته گذشته جیمز کالاهان نخست وزیر انگلیس خود را شخصا با یکی از موسسات بلفاست که کارگرانش برای بدست آوردن ۳۲ در صد افزایش دستمزد پافشاری میکنند درگیر کرد. اما دولت کارگری در تلاش خود برای متقاعد کردن اتحادیه ها و موسسات دیگر در عین پرهیز از تماس مشابه با کارگران بلفاستی ـ تلاش خود را دوچندان کرده است تا رمق تازه‌ای در کالبد اقتصاد ملی تزریق کند. برنامه دومرحله‌ای که از طرف دولت برای رسیدن به این هدف تدارک شده بود، در صورتیکه تا ماه نوامبر آینده درجه افزایش دستمزدها و یا ترمیم آنها (در جریان انعقاد قراردادهای دسته جمعی جدید میان اتحادیه های کارگری و کافرمایان انگلیسی) همچنان معتدل بماند، دران تاریخ به مرحله اجرا در خواهد آمد. هدف این برنامه دومرحله‌ای متوجه کاهش مالیات ها با نیاز وافری که به آن احساس میشود، میباشد. هم چنین طی آن برای ایجاد گشایشی در طلسم موجود بیکاری، فرصتهای تازه‌ای برای اشتغال در بخش عمومی پیش‌بینی شده است.

رکودی دیگر؟

معهذا در صورتی که دولت کالاهان حتی بتواند از عهده دست آموز کردن اتحادیه ها برآید و رونق تازه‌ای مجددا نصیب اقتصاد انگلیس شود، تحت تاثیر نابسامانیهای اقتصادی بین‌المللی موجود در خارج از جزایر بریتانیا، احتمال تاخیر و حتی متوقف شدن مجدد این رونق اقتصادی داخلی وجوددارد. وخامت اوضاع اقتصادی بین‌المللی، هم اکنون حتی در بازار مشترک نیز احساس میشود جائیکه در کشور های عضو این بازار، کشور به کشور و ماه به ماه صفوف بیکاران طولانی‌تر می شود. از اروپا هم که بگذریم در عین حال کانون های متعددی از اشفتگی های مالی نیز وجود دارند که در سراسر دنیای سوم هم خود نمائی میکنند.

ناگوار

حتی وحشت از رکود در نزد کسانیکه مسیر و احوال اقتصاد غولهای اقتصادی دنیا چون امریکا و ژاپن را میکاوند، در حال توسعه یافتن است! در امریکا سناتور جمهوریخواه «جیکوب جیویتس» دلهره بزرگی را که شخصا در آینده اقتصاد بین‌المللی احساس میکند با اظهار کردن علنی این پیشگویی که رکودی عالمگیر ممکن است در آینده‌ای نزدیک واقع شود، نمایان کرده است. جز در صورت دگرگونی در اقتصاد کنونی جهان انگلستان هم نمی تواند در انتظار حرکتی خوب و هماهنگ با اقتصاد اطمینان بخش در اقتصاد ملی خود باشد. با اینحال برخی از مقامات انگلیسی ایمان دارند که کشورشان قادر است با پشتگرمی به توانایی ملی خویش سلامت اقتصادی‌اش را باز یابد. از جمله دلایل آنان اشاره‌ای است که به ۵۵۰ میلیون دلار مازاد جاری موازنه پرداختهای خارجی انگلستان و سطح بی سابقه ذخایر موجود نقدینه کشور که کل آن به ۱۳/۴ میلیارد دلار رسیده است، می کنند. تنزل نرخ بهره وام ها که به کمترین حد خود نزدیک شده و تا سطح پرجاذبه ۷ در صد سقوط کرده است و علاوه بر آن استحکام قابل ملاحظه‌ای که اخیرا در لیره استرلینگ پدید آمده، بحدیکه اقدامات هفته گذشته بانک مرکزی انگلستان برای نازل نگهداشتن نرخ برابری آن هیاهویی در محافل مالی براه انداخت ـ دلایل دیگری هستند که جناح خوشبینان، در دفاع از دور نمای امیدوار کننده‌ای که برای بهبود اقتصاد انگلیس می بینند، ارائه میدهند.

پایان امید به انتخابات در پاکستان

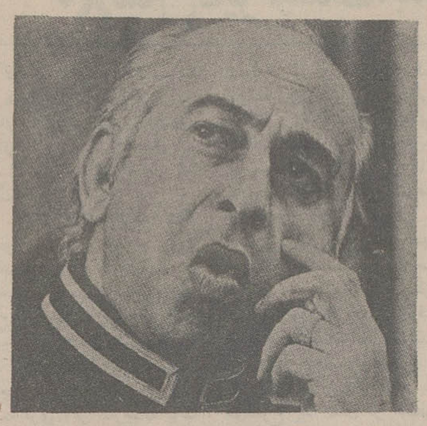

با تعویق انتخابات اکنون سرنوشت بوتو بیش از پیش دچار ابهام شده است.

فرانس پرس

کشور پاکستان برای سومین بار در دوران تاریخ سی ساله‌اش بمدت نامعلومی زیر رژیم حکومت نظامی قرار گرفت.

ژنرال ضیاءالحق رئیس حکومت نظامی با تاخیر انداختن تاریخ انتخابات عمومی که قرار بود روز ۱۸ اکتبر انجام شود نشان داد میخواهد همچنان کنترل اوضاع کشور را در دست داشته و اجازه ندهد بخاطر برگزاری انتخابات پاکستان بار دیگر در وضع جدیدی قرار گیرد.

باین ترتیب ضیاءالحق بر خلاف وعده‌ای که روزه ژوئیه گذشته بملت پاکستان داده بود که پس از نود روز قدرت را به غیر نظامیان خواهد سپرد تصمیم گرفت ارتش همچنان اداره امور کشور را در دست داشته باشد.

این تصمیم هنگامی گرفته شد که سه هفته از آغاز مبارزه انتخاباتی می‌گذشت ضیاءالحق تاکید کرد که رهبران احزاب سیاسی در این دوره جدید مبارزه انتخاباتی با سخنرانیهای خود کشور را بسوی یک برخورد شدید میان گروههای سیاسی سوق میدادند درپاکستان هنگامی که دوران انتخابات عمومی فرا میرسد خشونت و عملیات خلاف قانون اوج می گیرد.

ژنرال ضیاءالحق همچنین در توجیه بتاخیر انداختن تاریخ رای گیری میگوید نخست باید وضع ذوالفقار علی بوتو نخست وزیر پیشین ویارانش روشن شود تا اسامی عناصر فاسد از لیست‌های انتخاباتی حذف شود.

بسیاری از پاکستانیها عضو «اتحاد ملی پاکستان» که از افزایش محبوبیت ذوالفقار علی بوتو در جریان مبارزه انتخاباتی بوحشت افتاده بودند از تصمیم ژنرال ضیاءالحق با خوشحالی استقبال می کنند.

تعویق انتخابات عمومی برای پاکستانیها یک اقدام غیر منتظره و شگفت انگیز نبود رهبر نظامی پاکستان در روزهای اخیر بارها گفته بود که ممکن است مبارزه انتخاباتی را متوقف سازد.

در محافل طرفدار حزب مردم پاکستان یک محیط بدبینی شدید بوجود آمده است معذلک انتظار می‌رود فرماندهی این حزب در برابر تصمیم ضیاءالحق عکس‌العمل شدیدی نشان دهد. رهبران حزب بوتو در پاسخ پرسشهای تلفنی خبرنگاران گفته‌اند که مسئله لغو انتخابات را در یک جلسه حزبی بررسی خواهند کرد. مولانا نیازی دبیر کل حزب مردم از مبارزان حزبی خواسته است تا وقتی که حزب تصمیم نهائی خود را اعلام نکرده از هرگونه عملیات خشونت آمیز خود داری کنند.

مارشال اصغر خان یکی از محبوب‌ترین چهره‌های اتحاد ملی پاکستان در تفسیر تصمیم ژنرال ضیاءالحق گفت بتاخیر انداختن انتخابات عمومی برای مبارزان حزب بسیار ناگوار و یاس آور بود. اما عده زیادی از مردم عادی پاکستان تصمیم ژنرال ضیاءالحق را با یک نوع خوشحالی و تسکین خاطر استقبال می کنند از دید پاکستانیها دو حزب سیاسی که در برابر یکدیگر قرار گرفته‌اند گروههای نیرومندی هستند و شکست یکی از آنها بطور اجتناب ناپذیر کشور را بسوی خشونت و آشفتگی شدید خواهد کشاند. از هنگام آغاز مبارزه انتخاباتی عده‌ای از طرفداران دو حزب کشته یا زخمی شده‌اند. تظاهر کنندگان به دو قطار حمله کرده و در بسیاری از شهرها زد و خوردهای شدیدی میان طرفداران دو اردوگاه در گرفته است.

معذلک ضیاءالحق با متوقف ساختن فعالیت‌های سیاسی درهای بازگشت غیر نظامیان را بقدرت بطور قطع نبسته است. او هنوز هم تاکید می کند به اصل انتخابات عمومی احترام می گذارد و به محض اینکه اوضاع کشور ایجاب کند قدرت را به غیر نظامیان خواهد داد.

ضیاءالحق در روزهای آینده با رهبران احزاب سیاسی پیرامون اوضاع کشور به گفتگو خواهد نشست و قبل از هر چیز تصمیم دارد تکلیف ذوالفقار علی بوتو و یارانش در دادگاه روشن شود.

با اینحال بسیاری از ناظران سیاسی بر آنند که ضیاءالحق با لغو انتخابات به «دومین کودتا» دست زده است او ۵ ژوئیه بدون خون ریزی قدرت را در پاکستان بدست گرفت و اعلام داشت پس از نود روز قدرت را به غیر نظامیان انتقال خواهد داد. اما اکنون دیگر مدت زمان معینی برای حکومت نظامیان تعیین نکرده و بطور کلی دو شرط اساسی برای برگزاری انتخابات قایل شده است:

ـ پایان دادرسی ذوالفقار علی بوتو و یارانش در دادگاههای غیر نظامی

ـ بررسی دقیق دارائی هر یک از نامزدهای انتخاباتی.

آگاهان سیاسی بر آنند که احتمال نمی‌رود در این شرایط انتخابات جدید قبل از سال ۱۹۷۸ انجام شود.

در این میان شک نیست که قربانی اصلی تصمیم ژنرال ضیاءالحق حزب مردم پاکستان است که رهبر آن بوتو اکنون در انتظار فرا رسیدن روز محاکمه در زندان بسر می‌برد.

روزهای سرنوشت برای جناح چپ فرانسه

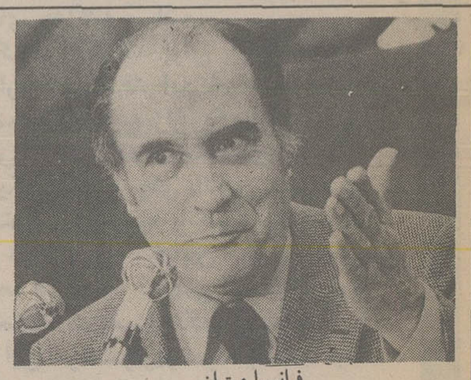

فرانسوا میتران

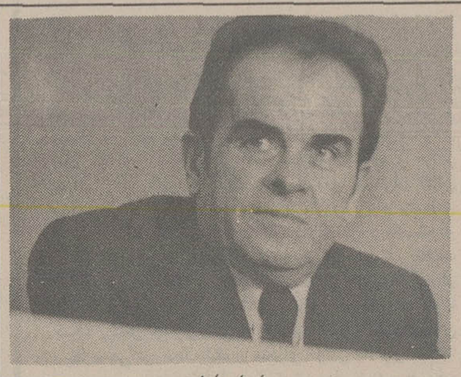

ژرژ مارشه

پاریس ـ حسین مهری

چپ در فرانسه روزهای سرنوشت را به سر میاورد. تا دو هفته پیش، همواره سخن از این بود که در انتخابات آینده مجلس (مارس ۷۸) اتحاد چپ (سوسیالیست‌ها ـ کمونیست‌ها ـ رادیکال های چپ) برنده خواهد شد. این احتمال سایه سیاهی برآینده و سرنوشت اروپای غربی میافکند. امروز راست گرایان و میانه روها آه آسودگی میکشند. زیرا ناهمداستانی جناح چپ وحشت زدگی و سراسیمگی سرمایه دارها را کاسته است.

سه حزب چپ گرای فرانسه در سال ۱۹۷۲ با امضای منشوری که خود آن زمان، آن را «برنامه مشترک برای حکومت چپ برفرانسه» خواندند، به عنوان یک قدرت نیرومند تهدید گر به صحنه سیاسی جهیدند و در بهار ۷۴ با گزینش «فرانسو امیتران» به عنوان نامزد ریاست جمهوری بازیسکار دستن نامزد گلیست‌ها و همه راست گرایان و میانه روها، رقابت فشرده‌یی کردند و گرچه در این زورازمایی باختند، باختشان شکوه یک بردرا داشت. با چنین شکوهی چپ، تعرض‌های نو اغاز کرد: در سالهای ۷۶ و ۷۷ دو انتخابات منطقه‌یی را برد و اعلام داشت که هر لحظه در فرانسه انتخابات مجلسی بر گزار شود، چپ، پیروز بزرگ مبارزه خواهد بود.

اما امید بزرگ چندان نپایید. از چهار ماه پیش سه حزب هم داستان، با هدف آماده ساختن خویش برای شرکت موثر در انتخابات مجلسی بران شدند که نخست برنامه مشترک شان را دریک بررسی یک ماهه اموزین سازند.

به کلام دیگر، با نیازهای زمان هماهنگ کنند. از همین لحظه همداستانی فرد فرد به ناهمداستانی تبدیل شد در حقیقت باید گفت در این جروبحث هر حزب سهم خود را از قدرت، قدرت هنوز به دست نیامده، طلب میکرد.

باری، بررسی به درازا کشید و از یک ماه پیش، ناهمگرایی سه حزب با تمام ابعادش در دیدگاه قرار گرفت ـ همه دانستند که اختلاف، بنیادین است. سه حزب، برسر ترسیم خطوط سیاست اجتماعی، ملی سازی صنایع و موسسه‌های بزرگ و رویه دفاعی فرانسه، جدال میکردند. اما انچه بارزتر بود اختلاف برسر تعداد «ملی سازی‌ها» بود. سوسیالیست‌ها و رادیکالها، فهرست کمونیست‌ها را نمی‌پذیرفتند و کمونیست‌ها رقم معدود شرکت‌ها و موسسه‌هایی را که سوسیالیست ها عدد ۸۱ را برگزیده بودند ـ ورطه، عریض بود. این چنین بود که کنفرانس سران سه حزب چهار شنبه ۱۴ سپتامبر با خروج اعتراض امیز «روبرفابر» (رهبر رادیکال‌های چپ) که به میتران گرایش دارد به ناکامی انجامید. یک هفته در تلاطم گذشت. در تلاطم و در توفانی از دیدارها و گفت و شنودهای قهر امیز و اشتی خواهانه سرانجام هرسه حزب بران شدند که چهار شنبه ۲۱ سپتامبر دومین کنفرانس سران را برپا دارند. به این امید که برورطه پل زنند. با این همه در هفته تلاطم، رسانه‌های گروهی امیدی به ثمر بخشی این کنفرانس نداشتند.

«لوموند» در گزارشی زیر عنوان «متحدان درمانده» نوشت: پس از مدت‌ها بگومگو «مارشه» و «میتران» اکنون به فکر بهم چسباندن قطعات گلدان شکسته افتاده‌اند. اما محرز نیست که کامیاب شوند. «اورور» روزنامه راست گرای صبح پاریس که روزهای شادمانی‌اش را میگذراند نوشت: آن چه امروز به روشنی در برابر خود میبینیم، این است که سه حزب چپ گرا که از پنج سال پیش همداستان شده‌اند تا بر فرانسه حکومت کنند، اینک خود اشکار میسازند که برسر مسایل اساسی ناهمداستانند، خاصه که «روبرفابر» با بد گمانی به متحدان کمونیست خود مینگرد و در حینی که در مجموع سهم مناسبی از قدرت را برای رادیکال های چپ در یک حکومت احتمالی چپ‌ها بر فرانسه طلب میکند، برای از سرگیری گفت و گوها وقت خواسته است. وقت برای اندیشه کردن. در این میان حزب کمونیست پیاپی از شریکان خود در ائتلاف چپ در خواست از سرگیری گفت و گوها را داشت و «ژرژ مارشه» در مناظره تلویزیونی‌اش با «روبرفابر» مرتب تکرار میکرد: اختلاف سیاسی و عقیدتی نداریم، اختلاف سلیقه داریم و برای از میان برداشتن این اختلاف میتوانیم درهای گفت و گو را از نو بگشائیم.

در آستانه برپا سازی کنفرانس دوم سران چپ، عقربه رای آزمایی ها به زیان چپ حرکت کرد. یک رای آزمایی روز پیش از برپا شدن کنفرانس دوم چهارشنبه بیست و یکم سپتامبر نشان داد که ۵۳ در صد از فرانسویان شکست چپ را در انتخابات مارس آینده پیش بینی میکنند و تنها ۳۴ در صد به پیروزی آن امید دارند. مابقی نظری ندادند. در این اوج گیری بحران چپ، ناظران پاریسی می گفتند اتحاد چپ ول انکه بر اختلاف های خود غلبه کند و به مرحله کسب قدرت برسد در همان قدم های اول حکومت بر فرانسه دچار چندگانگی خواهد شد و بیم آن می رود که در این مرحله فرانسه بدترین روزهای سیاسی‌اش را تجربه کند.

باری در کنفرانس دوم که دو روز برپا بود و جلسه سوم ان درامداد جمعه ۲۳ سپتامبر به پایان رسید نه تنها نتیجه‌یی به دست نیامد سخن از جدایی به میان امد. کمونیست‌ها میگفتند که میخواهند برای درمان بیماری چپ در فرانسه و برای هموار کردن راه پیروزی چپ گرایان در انتخابات مارس از میزان توقع خود بکاهند. چنین نیز کردند. از تعداد شرکت‌ها و موسسه هایی که با قدرت یابی احتمالی جناح چپ بایست ملی شوند اندکی کاستند. اما فاصله دو رقم هنوز بسیار بود و در نتیجه میدان مانور وسیع از این گذشته، کنفرانس در فضای قهر و نامهربانی برپا شد، نشان از نرمش و احساس نشانی از «سخن قلب» در آن نبود. با این همه رهبران گفتند میخواهند نیروی استدلال و تعلق را راهنمای خود سازند.

در همه حال، ناظران سیاسی پاریس به نتیجه کنفرانس خوشبین نبودند و میگفتند احتمال دارد در پایان این کنفرانس ولو آنکه پیروز از کار درآید، ابهام‌های چندی به جا ماند.

کمونیست‌ها چنین اعتقادی نداشتند و میگفتند ما با اراده قاطع برای نتیجه گیری به این دیدار میرویم این برای ما دیدار سرنوشت سازیست. «در این میان آگاهانی که شیوه‌های حزب کمونیست فرانسه را میشناسند گفتند حزب کمونیست از یک سو خود را آشتی خواه و آماده توافق میخواند و از سوی دیگر در خواست ملی کردن بی چون و چرای ۷۲۹ موسسه را دارد. این یک تضاد است. آنها میخواهند اتحاد چپ را خرد کنند. چون میدانند به عنوان شریک یک ائتلاف حکومتی، جاذبه به خود را از دست میدهند. به هر صورت روز برپا شدن کنفرانس دوم موارد اختلاف سه حزب کمتر از هفته پیش بود، اما در عین حال سه حزب چپ گرا از نوموضع خود را محکم کرده بودند. فضا نیمه روشن بود و سه حزب یک زور آزمایی بزرگ را آغاز میکردند. برخی از مفسران میگفتند هر سه حزب میدانند سرانجام به توافق خواهند رسید اما اکنون سرسختی نشان میدهند تا در گفت و گوی نهایی در موضع قدرت قرار گیرند.

اعراب باید از بازار مشترک بیاموزند

محمدحسنین هیکل

محمد حسنین هیکل دردنباله مقاله خود تحت عنوان «بجای اینکه درتاریکی بمانیم»... پس از نتیجه‌گیری از اینکه نه یک دولت عربی و نه گروه کشورهای عربی و نه جامعه عرب و نه کنفرانس سران عرب نمیتوانند استراتژی تازه‌ای برای اعراب طرح کنند چنین ادامه داده است:

اگر اعراب نتوانند استراتژی تازه‌ای برای خود بمنظور رودررویی با دشمن تدوین کنند از این ترس دارم که فقط چهارراه دربرابرشان باقی بماند.

۱ ـ ادامه حالت نه صلح و نه جنگ

۲ ـ آقدام انفرادی یکی از دول عربی جهت پیدا کردن راه حل جداگانه با اسرائیل

۳ ـ ویا جنگ داخلی عربی درداخل بعضی از کشورهای عربی و یا جنگ میان بعضی از کشورهای عربی.

۴ ـ ویا مخلوطی وحشتناکی از سه مورد بالا

چنانچه این امور صورت گیرد باید گفت که فاجعه‌ای ببار آمده است زیرا از طرفی اعراب دارای امکانات و انرژیهائی هستند که درطول تاریخ دارای آن نبوده‌اند.

و از طرف دیگر اسرائیل درداخل خود باشدیدترین وژرف ترین بحران تاریخ نهضت صهیونیسم روبرو میباشد.

عوامل قدرتی که اینک دراختیار اعراب میباشد، باعث شده است تا اعراب پس از جنگ اکتبر ۱۹۷۳ بفکر طرح استراتژی روشنی برای خود نباشند.

متاسفانه گروهی از اعراب به این جنگ اهانت کردند و انرا پایان کار تصور کردند، درحالیکه نمیدانند که این جنگ بزرگ سراغاز و اولین گام راهی است که امت عرب سالیان دراز برایش تلاش کرد. با تمام این تفاصیل بهتر است بدون درنگ وارد بحث امروز خود شویم که:

۲ ـ چگونه میتوان یک استراتژی تازه عربی تدوین کرد؟ و چه کسی چهار چوب کلی این استراتژی یا طرح اولیه آنرا تهیه مینماید تا درسطح سازندگان تصمیمات اعراب مورد بررسی قرارگیرد؟

عبدالناصر از کسانیکه درراه حل مسائلی که دیگران قبلا برایش وقت صرف کرده‌اند و تلاش مینمودند سخت تعجب میکرد و اینگونه مردم را چنین توصیف مینمود.

«اینها کسانی هستند که میخواهند باردیگر برق را کشف کنند. دیگران قبلا آنرا کشف کرده‌اند لذا اگر میتوانند بهتر است برق را بکار برند و پیشرفتی دران حاصل کنند.»

باستناد همین منطق سعی خواهم نمود به پرسشی که موضوع اصلی این مقاله است پاسخ دهم یعنی این سئوال که:

ـ چگونه میتوان یک استراتژی تازه عربی طرح کرد و چه کسی چهار چوب کلی یا طرح اولیه آنرا پیاده خواهد نمود؟

بدنبال این پرسش از خود میپرسم:

ـ کسانیکه از ما پیشرفته‌تر هستند چه کردند تا خود را دربرابر ضروریاتی یافتند که ما هنوز با آن مواجه نشده‌ایم؟

شاید اگر بتوانیم تجربه دیگران را مطالعه کنیم بتوانیم تلاشهائی را که بطور مثال بیهوده صرف اکتشاف برق خواهیم نمود صرفه جوئی کنیم.

بهمین جهت پیشنهاد میکنیم که نگاهی کوتاه به تجربه‌ای که از لحاظ زمانی و مکانی به ما نزدیک است و گروه کشورهای بازار مشترک اروپا به آن دست زده بودند بیفکنیم.

این کشورها درسه یا چهار سال قبل سعی کردند مشکل آینده فعالیت اروپا و مشکل آینده «وحدت اروپا» و مشکل نقش اروپا را درتعیین سرنوشت خود و یا حداقل شرکت آن را درتعیین این سرنوشت حل کنند.

مشکلات مزبور که روبروی اروپا قرار گرفت شاید با مشکل اساسی که اعراب با آن روبرو هستند فرق داشته باشد زیرا درانجا مشکل عبارت بود از مشکل «نقش» درحالیکه دراینجا عبارت است از مشکل «بقا»

با اینوصف پند گرفتن از تجربه اهمیت خود را حفظ میکند و عبرت گرفتن هم منافعی دارد.دراغاز دهه ۱۹۷۰ کشورهای عضو بازارمشترک اروپا خود را دربرابربحران بشرح زیر یافتند.

جهانی که امروز دران زندگی میکنیم توسط دو ابرقدرت یعنی ایالات متحده امریکا و اتحاد شوروی اداره میشود و چنانچه برخوردی میان این دو ابرقدرت صورت گیرد صحنه این برخورد قاره اروپا خواهد بود.

بازار مشترک اروپا هم درمراحل نخستین تولد خود یک موجودیت اقتصادی بود ولی اگر اروپا بخواهد برای خود وزنه موثری کسب کند باید این موجودیت بتدریج بصورت یک واحد سیاسی درآید زیرا هیچ یک از دولتهای عضو آن هرقدر هم اقتدار داشته باشند نمیتوانند روی موازنه های موجود میان دو ابرقدرت اثر گذارند.

مسئله‌ای که خطر مزبور را افزون‌تر میسازد این است که پیوستن انگلستان که روابط ویژه‌ای با امریکا دارد به بازار مشترک اروپا پیچیدگیهای تازه‌ای بوجود می آورد زیرا از طرفی فرانسه مایل است نقش ویژه‌ای دراروپا داشته باشد و از طرف دیگر المان غربی خود را قدرت اقتصادی قاره اروپا میداند. مشکلات دیگری هم وجودداشت از قبیل بهم خوردن موازنه دررشد اقتصادی و اجتماعی میان شمال اروپا و جنوب آن که هلموت اشمیت صدراعظم المان غربی آنرا «کمربند زیتون» جذب اروپا مینامد.

بهمین جهت اروپا به اندیشه فرورفت که چگونه میتواند دارای یک تصمیم موثر سیاسی باشد.

بطور خلاصه اروپا اندیشه کرد که چگونه فعالیت نماید تا یک استراتژی مستقل اروپائی طرح نماید.

بعضی از کشورهای اروپائی طرحهائی ارائه دادند ولی این طرحها بیش از انچه نشانگر خواسته واحد اروپا باشد منعکس کننده نیازهای هریک از آن دولتها بود.

اروپا سعی کرد که از طریق تشکیل کنفرانسهای سران به این هدف برسد ولی چنین کنفرانسهائی طی دو یا سه روز تشکیل خود و تحت فشار افکار عمومی اروپا نمیتوانستند کاری صورت دهند.

وبالاخره مراکز مطالعات و بررسیهای علمی نظارتی ارائه دادند ولی همین نظرات به عوالم دانشگاهها و اکادمی ها نزدیکتر بودند، تا به یک استراتژی سپس تحولاتی پیش آمد که پیچیدگی مشکل افزود مهمترین تحول مزبور افزایش قیمت نفت دراواخر سال ۱۹۷۳ و اوائل سال ۱۹۷۴ بود که اروپا معتقد بود این تحول برقدرت امریکا افزاید ولی از قدرت اروپا میکاهد.

و بالاخره اروپا راهی به حل مشکل پیدا کرد.

روسای این کشورها تصمیم گرفتند که بیکنفر از میان خود یعنی نخست وزیر بلژیک ماموریت دهند که ظرف مدت ششماه که بعدا به یکسال تمدید شد مطالعاتی برای تدوین یک استراتژی جدید جهت آینده تلاشهای اروپا انجام دهد انتخاب نخست وزیر بلژیک با بررسیهای دقیقی صورت گرفت زیرا بلژیک از تناقض هائی که دراروپا جریان داشت و دور بود و گذشته از آن شخص او از احترام خاصی برخوردار بود.

علاوه بران وی بعنوان نخست وزیر بلژیک که از طرف سایر نخست وزیران اروپائی انتخاب شده بود وضع سیاسی ممتازی داشت.

نخست وزیر بلژیک این گروه را از میان کسانیکه مایل بود انتخاب کرد. البته او دردفتر کار خود درنخست وزیری بروکسل ننشست تا خود را غرق پرونده ها کند، بلکه شخصا به پایتختهای مختلف اروپائی سفرکرد تا با یکایک آنها تماس گرفته و گفتگو نماید.

او دراین ماموریت قصدداشت به نتیجه‌ای برسید که همه تصمیم گیران اروپا به آن رضایت دهند نه اینکه چیزی را برانها تحمیل کند.

و بالاخره نخست وزیر بلژیک از این مسافرتها و بررسیها نتیجه‌ای بدست اورد و براساس این نتیجه یک طرح سیاسی برای آینده فعالیت اروپا تهیه کرد و این طرح را دراجتماع گیرندگان «تصمیم» دراروپای غربی مطرح کرد و پیرامون ان عاقلانه بررسی شد.

زن و عشق و حماسه از دیدگاه استاد توس

زن ایرانی، نجیب، سلحشور و دلیر است

هر جریان هشتمین کنگره تحقیقات ایرانی که در کرمان برگزار شد، موضوع یکی از سخنرانی ها، «زن و عشق و حماسه در شاهنامه» بود که بوسیله خانم مریم ساوجی ایراد شد.

از آنجا که زنان همواره یکی از پایه‌های اساسی زندگی خانوادگی بشمار می‌آیند ونقش آنان د راجتماع ازدیرباز مورد توجه ایرانیان بوده و محتوای این سخنرانی نیز نمایشگر اصالت وجودی زن درگذشته ایران باستان بشمار می‌آید به چاپ فشرده‌ای از سخنرانی یادشده مبادرت می‌کنیم.

یکی از مظاهر بزرگ شاهنامه آنست که علاوه بر احیای قومیت و ملیت ایرانی و بیان اصالت نژاد ایرانی موقعیت زنان را نیز از نظر دور نداشته و در خلال داستان هائی که از طبع بلند استاد طوس سر چشمه گرفته وجوه افکار، اندیشه ها و خصوصیات این طبقه از اجتماع آن زمان را می توان مشاهده کرد.

این غبار پراکنی از چهره زنان باستانی درایران هنگامی صورت گرفته که عصر فردوسی، عصر تعصب ومعتقدات خشک اجتماعی در همه موارد بخصوص در مورد زنان بوده است.

در آن زمان حتی دانشمندان ایرانی بحکم تبعیت و پیروی از زبان، مذهب بیگانه حتی زبان ادبی و علمی خودرا زبان تازی قرارداده و کتابهای خودرا بآن زبان می نوشتند. در همان زمان عقاید خرافی و تعصبی در باره زنان نیز موجود بود، چه آنکه مردم تحت تاثیر افکار تازیان زن را منفور میشمردند، و قاقبل از برافراشته شدن پرچم اسلام زنان رازنده بگورمیکردند.

خواه ناخواه سایه تاریک این تعصب و کراهت در مورد زنان در اقوام ایرانی هم رسوخ پیدا کرده بود که زن موجودی بی‌ارزش و حقیر است

بااین مقدمه باید دانست که فردوسی گاهگاه در خلال اشعار خود و اززبان قهرمانان داستانش بزنان بنظر سوء وبدبینی می‌نگرد و در پاره‌ای موارد آنجا که پای زن بمیان میاید بکنایه و اشاره‌ای کوتاه درمیگذرد و چزبه پهلوانان و مردان سلحشور خود نمی اندیشد و حتی دربرخی جاها گرفتاری و پیش آمد های ناگوار را در سر راه پهلوانان از جانب زن میداند.

بگفتار زن سرسپاری مباد
چنین روز بدجزبدشمن مباد
زپهلوی چپ آفریده است زن
که دیده است هرگز زنی را ایزن

گرچه این اشعار ساخته فردوسی است ولی عقیده شخصی او درباره زن همه جا متفاوت است وچون بنابه مقتضیات داستان و رویداد ها در باره زن اظهار عقیده میکند. در باره سودابه نامادری گناهکار سیاوش از زبان کاوس شاه میگوید:

زن و اژدها هردو درخاك به
جهان پاك از این هر دو ناپاك به

این نظر خاص فردوسی در باره زن نیست، بلکه فردوسی نظر موافق و شایانی در باره زنان پارسا و پاکدامن ابراز می‌دارد.

زن خوب رخ دانش افزای وبس
که زن باشد از مرد فریادرس

هم از زن بود دین یزدان بپای
بلان را به نیکی بود رهنمای
اگر پارسا باشد وای زن
یکی گنج باشد پراکنده زن

تفاوتی که بیان شعر فردوسی باسایر شعرا در مقام زن دارد این است که برخلاف سایر شعرا که اشعار شورانگیز و عاشقانه برای زن دارند و آنان را دلربا و عاشق کش و غزال صفت میخوانند، فردوسی چنین نکرده است و مبنای دلخواه و دلانگیز زن را برجنگاوری و سلحشوری و دلیری میداند و زنرا ضعیف و زبون وشکننده نمی خواهد.

بنابراین در شاهنامه عشق‌ها برشالوده ناشکیبائی و سوزو گداز و نیاز و تمنا و بیقراری های عاشقانه مفهومی ندارد و بعقیده استاد طوس مرد دلیرو جنگ جو ـ هرگز پیش عشق زنان سلیح برزمین نمی‌افکند و زانوی لابه و خفت بر پای زنان بزمین نمی‌زند و خویشتن را خوار و بی‌مقدار نمی‌سازد.

باین طریق آنجاکه پای دلاوری و عشق بمیان می‌آید فردوسی عشقرا در پای حماسه قربانی میکند. نه بالعکس. چنانچه رستم پس از شبیخون کامرانی باتهمینه با اینکه باو عشق می‌ورزد بدنبال وظیفه قهرمانی میرود وسرانجام داستان شور انگیز سهراب ببیان می‌آید.

فردوسی زنانی را می‌پسندد که زیبائی و عفت و اصالت را با روح قهرمانی و سلحشوری با هم آمیخته باشند تا از آنان فرزندانی دلیرو برومند برای پهلوانان بوجود آید. برای مثال این اشعار را درمورد زنی نامدار می‌سراید.

زنی بود برسان گردی سوار
همیشه بجنگ اندرون نامدار
کجا نام او بود گرد آفرید
که چون او بجنگ اندرون کس ندید

زنانشان چنین اند ایرانیان
چگونند گردان و نام آوران

به این ترتیب که فردوسی زن را درمقام دلبری و دستانی در معیار حماسه سرائی، دلیرو پهلوان و قهرمان می‌پسندد. مفهوم عشق هم بر نظر او مقامی جز در جهت عفت و پاکدامنی و سنت زناشوئی ندارد و قهرمانان داستانرا از عشق‌های ننگین و اهریمنی بازمیدارد و آنان را به ازدواج با دوشیزگان پاک و پاکیزه روی هدایت می‌نماید و هرگز آنانرا گرد هوسبازی هاو عشق های ناپاک نمیراند.

برخلاف پاره‌ای از شعرای بزرگ که در اشعار شیوا و عاشقانه دل‌انگیزی عشق وزن را ستایش می‌کنند و سر بر آستان عشق می‌گذارند فردوسی خط بطلان بر کتیبه عشق و دلدادگی می‌کشد و عجز ولابه‌های عاشقانه را در ذیل

زنی بود مردانه و تیغ زن
سوار سرافراز و مردم فکن
بمیدان جنگ اربرون آمدی
ببردی زمردان فزون آمدی
ببردی زمردی و پادر رکیب
زدلها قرار و زبانها شکیب

می‌بینیم که فردوسی بجای سنودن روی و موی و سینه و چشم و دهان زن به سنت حماسه سرائی زنرا در مقام مقایسه بامردان جنگی قرار میدهد و درباره گرد آفریدیکی دیگر از زنان قهرمان شاهنامه میسراید:

زنی بود برسان گردی سوار
همیشه بجنگ اندرون نامدار
کجا نام او بود گرد آفرید
که چون او بجنگ اندرون کس ندید

حماسه های قهرمانی قرارمی‌دهد و عشق زبون و کشنده رادلیل ضعف و زبونی مرد میداند و مقام قهرمانی و شجاعت وسلحشوری را شایسته نمی‌داند که خود را بپای عشق ذلیل و سرافکنده سازند و سر در آستان عشق زنان بگذارند.

نارسم جهانگیری و سروریست
که از مهر ماهی باید گریست
توئی مرد میدان این سروران
چه کارت به عشق بری پیکران
فریب پری پیکران جوان
نخواهد کسکو بود پهلوان
کسی خسته مهر دلبر بود
که او از زرو زور لاغر بود

دیگر از عقاید مهم فردوسی درباره زنان ریشه اصالت و بزرگ زادگی اوست که بهنگام زناشوئی بقهرمانان خود توصیه میکند که همواره از خاندان اصیل و تخمه بزرگان بزنی بگیرند و با این اندیشه تعصب فردوسی به شخصیت و اصالت زن که بدون تردید در خون و شیراو تاثیری بسزا دارد برای پرورش فرزند پاک و اصیل در نظر میگیرد. بهمین جهت آمیزش و اختلاط دختران ایرانی را بانژاد های دیگر جایز نمی‌شمارد.

از مریم ساوجی

دانستنی‌های زندگی

در خانه باید امنیت داشته باشید

اتفاقات ناگواری که در چهارچوب خانه رخ میدهد همه ساله عده‌ای را مجروح میکند یا میکشد و تلفات اینگونه حوادث بیشترین رقم بعدازتلفات ناشی ازسوانح اتومبیل است. در اینجابه چند نکته ایمنی که باید در خانه رعایت شود اشاره میکنیم.

۱ـ سقوط از پله‌هایکی از اتفاقاتی است که ممکن است درخانه برای هرکس، بخصوص آپارتمان نشینان روی دهد. برای جلوگیری از آن باید اسباب بازی، ابزار، سایر چیز ها را ازسرراه دورکرد. بخصوص درشب که قدرت دید کم میشود. کف پوش لغزنده را نیز باید از سر راه برداشت و اگر روی پله فرش پهن کرده‌اید حتما آنا باگیمخصوص مخصوص محکم کنید.

همیشه آب، گریس، روغن و سایر مایعات را تا آنجائی که ممکن است از روی پله‌ها و کف اتاق پاک کنید و نور کافی برای پله ها تامین کنید.

۲ـ نشت گاز یکی از پر خطرترین حوادث خانگی است، یک جرقه کوچک دریک اطاق پر از گاز سبب منفجر شدن آن اتاق میشود. حتی روشن کردن کلید چراغ ممکن است سبب بروز حادثه شود، اگر بوی گاز بمشام رسید فورا باید پنجره ها را باز کرد و شیرگاز را نیز کنترل کرد، اگردوباره بوی گاز احساس شد باید بشرکت گاز مربوطه اطلاع داد. در سال های اخیر که چراغهای گازی رواج پیدا کرده هر ساله از این نوع حوادث زیادشده و روز بروز اینگونه حوادث زیاد و زیادترمیشود و بارعایت اصول صحیح میتوان از این حوادث ناگوار جلوگیری کرد.

۳ـ آتش‌سوزی و خسارات فراوان که بعلت رعایت نکردن نکات ایمنی بوده است روز بروز بیشتر و بیشتر میشود برق که از سیم نازکی میگذرد سبب ایجاد حرارت میشود که اگر این حرارت کنترل نشود ممکن است خطرناک باشد سیم برق بوسیله یک لایه عایق «پلاستیک» احاطه میشود که در اثر گرما آب شده و به‌سیم پهلوئی نیز گرما را منتقل می‌کند. وقتی که لایه عایق سیم دیگر نیز آب شود با تماس خیلی کوچک دو سیم، حریق بزرگی بوقوع می‌پیوندد، برق و لوازم برقی خطرات بسیاری دربردارند برای مثال اگریکی از دو سیم داخل پریز خوب بسته نشود به سیم پهلوئی اتصالی کرده و سبب جرقه و در نتیجه حریق میشود.

باید توجه داشت که لوازم برقی باید دارای بدنه‌ای عایق مانند پلاستیک و کائوچو باشند.

۴ـ داروهائی که در داروخانه کوچک منزل نگاه داشته می‌شوند باید بدور از دسترس کودکان باشند بر روی تمام داروها برچسب بزنید بخصوص خانه را بطور منظم تمیز کنید و تمام مواد فاسد شده را از آن بیرون آورید زیرا اینگونه مواد فاسد شده مسمومیت خطرناکی را ایجاد میکنند.

اسباب بازی های بچه ها نیز ممکن است سربی باشند، سرب فلزی است که اگر آنرا کودک بدهان بگذارد ایجاد مسمومیت میکند.

تزئین میز غذاخوری

درآشپزخانه کدبانو

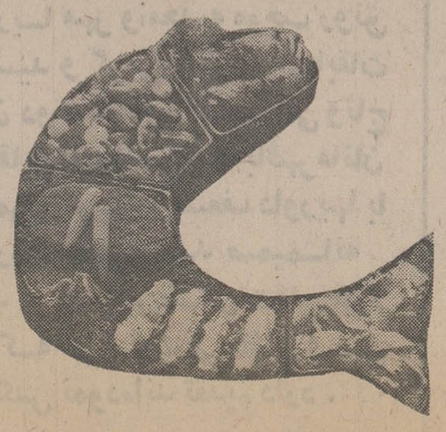

یک کدبانوی با سلیقه علاوه براینکه غذا های خوب و خوشمزه تهیه میکند در مورد چیدن غذا و تزئینات آن و میز غذا خوری هم باید نهایت سایقه را بکار ببرد.

شما براحتی میتوانید مطابق شکلی که ملاحظه میکنید ۵ تا ۶ ظرف چوبی یا پلاستیکی را که به آن فرم داده‌اید بهم وصل کنید و بشکل ماهی در آورده و داخل هرکدام از آن غذا های مختلف بریزید، این کار نمایشگر سلیقه یک کدبانوی خوب میباشد.

از: ملکه یوسفیان

گوی قرمز یا گوی آبی

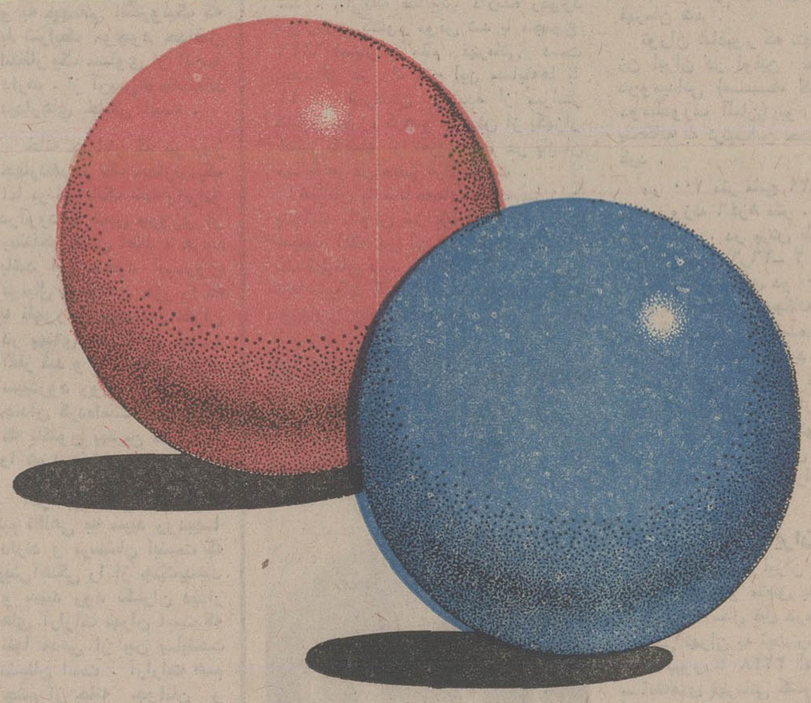

امتیازی بزرگ
برای برندگان یک رقمی بخت آزمائی ملی

هر هفته ۲۰۰ هزار تومان و هر سال بیش از ۱۰ میلیون تومان به جوایز یك رقمی بخت‌آزمائی افزوده شد. از این پس، بلیت‌های بخت‌آزمائی، هر هفته ۵۰ درصد با گوی آبی و ۵۰ درصد با گوی قرمز منتشر میشود.

هر چهارشنبه، وقتی شماره برندگان یك رقمی تعیین شد، بلافاصله بین گوی آبی و گوی قرمز قرعه‌کشی میشود و برنگ برنده ۵۰ درصد بیشتر، یعنی بجای ۸۰ ریال ۱۲۰ ریال، جایزه تعلق میگیرد.

این امتیاز بزرگ پاسخی است به خواست صدهاهزار برنده یك رقمی بلیت‌های بخت‌آزمائی که از این پس هر هفته ۲۰۰ هزار تومان و در سال بیش از ۱۰ میلیون تومان جوائز بیشتر دریافت خواهند داشت.

بلیط‌های جدید بخت آزمائی با گوی قرمز و گوی آبی در سراسر کشور منتشر شد

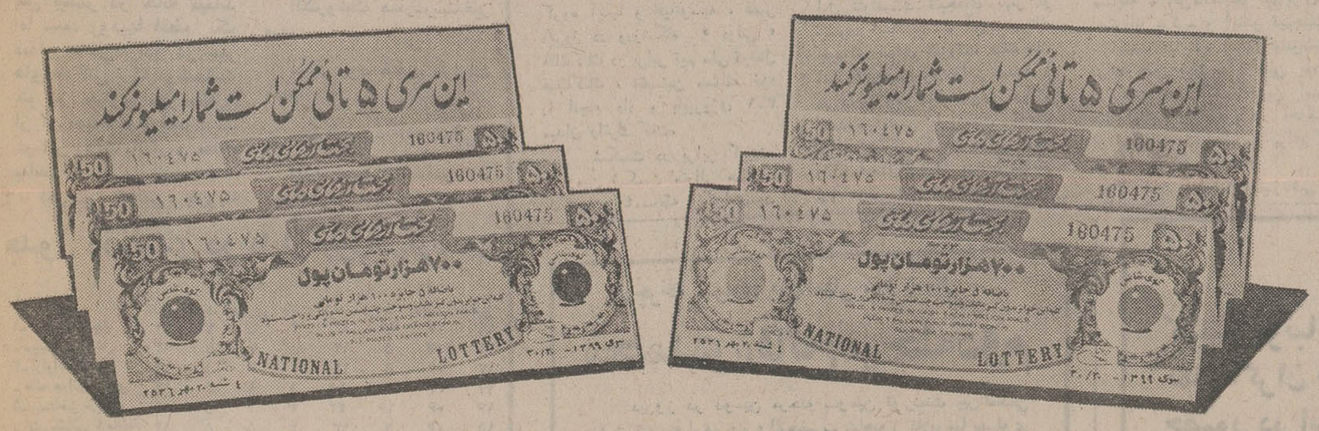

این شما و این شانس
این گوی و این میدان

فوتبال دسته دوم جام تخت‌جمشید

ابومسلم و سپیدرود سایه به سایه یکدیگر

چیزی نمانده بود که مشهدیها سایه‌ی سپیدرودیها را برسر خود ببینند . نیم گیلانی با یک پیروزی‌خانگی میتوانست پیش‌آهنگی را از ابومسلم‌بگیرد. روزچهاردهم روزی بود که این امکان برای «گیلک‌ها» از همیشه بیشتر فراهم بود .

ابومسلم که پیش از آغاز دیدارهای برگشت به پیشباز روز چهاردهم رفته بود ، دیروز در خانه‌ی خود به استراحت و تماشای‌دیداررقبا نشسته بود و بیش از همه نگران پیکار آرارات تهران‌و سپید رود رشت‌بود که در شمال روبروی هم قرارگرفته بودند .

شاگردان عسگرزاده که هنوز هم بدون شکست براه خود میروند نتوانستند از پس آرارات برآیند و به مقصود دلخود کمپیش‌آهنگی باشد ، برسند .

برای گیکها راحت نبود که هنریک آذریان‌دروازمیان پر جنب و جوش آرارات‌را که مدافع پر تجربه‌ای چون هویک حاتم‌زاده را در کنار خود داشت، بزانو درآورند. بویژه که آراراتی‌هادرمیانه‌ی میدان و در خط حمله نیز از مردانی پر تلاش‌وزهردار سود میبردند و یک غفلت میزبان کافی بود که چیزی بدست نیاورده‌امتیازحساسی را از دست بدهند.

قدرت برابر

هر دو تیم از یک قدرت برابر سودمیبردند.کاویانپور و آذریان هر دو صاحب تجربه در جام تخت جمشید بوده‌اند و هر دو تیم به دروازمبانان خود تکیه داشتند .

در میانه‌ی میدان جاوید جهانگیری و کامیاب از یک طرف و در تیم آرارات ورژ چخومیان و ورژخاچیکیان مهره‌های روحیه‌بخش تیم خود بودند . آنچه میماند اینکه آراراتی‌ها با وجود آریس میناسیان و ژرژ اسرائیلیان یک خط حمله‌ی هجومی‌تر داشتند وباحداقل این گمان باقی بودکه‌آرارات حتی در خانه‌ی حریف خود شکل دفاعی بخودنمیگیرد.

دفاع محکم هر دو تیم که تابحال در بین دسته دومی‌ها کمترین گل را خورده‌اند (۵ گل)مانع‌بزرگ مهاجمان بود که همیشه درمقابل این دیوار بتونی متوقف میشدند .

ابومسلمی‌ها که گوشبه اخبار تعقیب کنندگان خود داشتند شنیدند که سپیدرود راضی به یک مساوی بدون گل شد . این اگرچه‌ابومسلم را موقتا از نگرانی درآورد اما به چشم میدیدکه‌سپیدرود با همین یک امتیاز که از آرارات گرفت پا توی کفش صدرنشین کرد .

امید ۲ صدرنشین به آینده

حالا هر دوتیم صدرنشین با ۱۴ بازی و تفاضل گل مساوی (۷+) و ۱۹ امتیاز که تا پایان روز چهاردهم امتیاز دارند به روزهای آینده‌خیره مانده‌اند ، تا چه پیش‌آید .

یک چیز مسلم است . آینده‌ی ابومسلم روشن‌تر مینماید . چرا که این تیم کمتر به سفر میرود و ازاین پس بیشتر در خانه خواهد ماند اما سپید رودیها فقط یک دیدار خانگی‌دارندو در سفر های طولانی ، که درگذشته هم جز مساوی چیز دیگری از آن ندیده‌اند ، بعید است در این رقابت پایدار و مقاوم بمانند .

اگر تیم گیلانی بارو بنه می‌بندد تا سفرهای خود را آغاز کند ، سارویها کمکم خانه نشین میشوند . اینان فقط یکبار باید از خانه‌ی خود بیرون بروند. به‌شیراز و به میهمانی الکترونیک که با شرایط موجود حداقل انتظار یک مساوی از آنجا دارند . از آن‌پس‌هرچه‌میماند دیدارهای خانگی است .

خانه جوانان که در روز چهاردهم در یک دیدارنزدیک اما پر گل بانک سپه رابزانو درآورد با همین پیروزی از رستاخیز پیش افتاد ، هرچه باشد این صعود آبروی فوتبال کرانه‌های خزر را که با ظهور و درخشش ملوان در پهنه‌ی جام تخت جمشید آغاز شد و با گام‌های‌استوار سپیدرود رونق گرفت ، دو چندان کرده‌است .بخصوص که تاکنون بهترین گلزن جام را هم دراختیار دارد .

اگر ابومسلمی ها همیشه نیم نگاهی به سپید رودیها دارند و ترسشان اینست که پیش‌آهنگی را از چنگ‌بدهند و سپید رود نگران دیدار های آرارات تهران است که تنها مدعی از بین پایتخت نشینان است . آرارات هم چشم از خانه جوانان و رستاخیز برنمیدارد .

حالا نمایندگان ساری مثل بختک روی آرارات افتاده است تیمی که سخت آرارات و بالانشین‌ها را تهدید می‌کند . با آنهمه دیدار های خانگی که در پیش دارد .

رستاخیز که ۲ هفته پیش در مسجد سلیمان به نتیجه ۲-۲ تن در داد ، در روز چهاردهم ، با الکترونیک هم چارمیی جز تحمل‌یکمساوی دیگر نداشت . رستاخیز با دو تیمی به این نتیجه ها رسیده است که در تعجدول با ترس و وحشت ازسقوط میگریزند .

پیروزی کرمانشاهان در تهران

درآن‌هفته بجز خانه‌جوانان یک تیم دیگر هم به‌پیروزی رسید . آتش نشانی‌کرمانشاه که در خانه‌ی تیم تهرانی پهلوی صاحب پیروزی شد و عجیب آنکه گل دقیقه‌سوم خود را تا پایان ۹۰ دقیقه حفظ کرد ، با این وجود هنوز هم در مکان ششم‌قرار دارد و این پیروزی جز آنکه سبب جدایی‌اش از پهلوی شد ، کار دیگری صورت نداد .

اما شکست پهلوی موجب شد که این‌تیم ازتهران‌جوان رقیب میانه‌ی جدول خود ، پس بماند . بحکم تفاضل گل کمتر که از این‌حیث فاصله‌ی دو تیم را به ۵ میرساند .

برطبق معمول‌و همچنانکه هفته‌هاست شاهدیم ، الکترونیک شیراز ،هخامنش مسجد سلیمان‌و ایران‌جوان بوشهر جز نگاه به پرتگاه سقوط و جز دعا برای یک معجزه و نجات خود چاره دیگری ندارند . گرچه وضع بانک سپه ، و پهلوی‌تهران هم کم از این سه تیم شهرستانی نیست .

نتایج روز چهاردهم

خانه جوانان ۳ ـ بانک سپه ۲

الکترونیک صفر-رستاخیز صفر

سپید رود صفر- آرارات صفر

پهلوی‌صفر- آتش‌نشانی۱

تهرانجوان صفر - ایرانجوان صفر

جدول رده‌بندی در پایان روزچهاردهم

تیم	بازی	برد	مساوی	باخت	زده	خورده	تفاضل	امتیاز
۱ـ ابومسلم مشهد	۱۴	۷	۵	۲	۱۴	۷	+۷	۱۹
ـ سپیدرود رشت	۱۴	۵	۹	ـ	۱۲	۵	+۷	۱۹
۳ـ آرارات تهران	۱۴	۵	۷	۲	۱۱	۵	+۶	۱۷
ـ خانه جوانان ساری	۱۴	۴	۹	۱	۱۵	۱۱	+۴	۱۷
۵ـ رستاخیز خرمشهر	۱۴	۵	۶	۳	۲۲	۱۶	+۶	۱۶
ـ آتش نشانی کرمانشاه	۱۴	۵	۵	۴	۱۳	۹	+۴	۱۵
۷ـ تهران جوان تهران	۱۴	۳	۷	۴	۱۲	۱۰	+۲	۱۳
ـ پهلوی تهران	۱۴	۴	۵	۵	۱۵	۱۸	-۳	۱۳
۹ـ بانک سپه تهران	۱۴	۴	۴	۶	۱۱	۱۷	-۶	۱۲
۱۰ـ صنایع الکترونیک	۱۴	۳	۴	۷	۱۰	۱۷	-۷	۱۰
ـ هخامنش	۱۴	۴	۲	۸	۹	۱۷	-۸	۱۰
۱۲ـ ایران جوان	۱۴	ـ	۷	۷	۱۰	۲۲	-۱۲	۷

گلزنها : ابوالقاسم‌علیزاده (خانه جوانان) ۹ گل، مجید بشکار (رستاخیز) ۶ گل ، محمود ساتری (ابومسلم) ۵ گل ، عبدالرزاق خادم‌پیر (رستاخیز) ۵ گل ، غفار جعفری (آتش‌نشانی) ۴ گل، فرهاد بیگدلی (پهلوی) ۴گل، احمد بیگدلی (سپیدرود) ۴ گل ، بهرام گلشنی (پهلوی) ۴ گل .

مسابقه های پنجگانه و دهگانه قهرمانی ایران

صالح نیا، پای دیوار رکورد ۲۱ ساله‌کشور!

در پنجگانه فقط یکنفر به‌میدان آمد!

دو میدانی

در پایان مسابقه‌های دهگانه قهرمانی کشور که بمدت ۲ روز در پیست دو میدانی ورزشگاه آریامهر انجام شد ، ولی‌الله صالح‌نیا دارنده رکورد غیر رسمی کشور موفق شد با مجموع ۶۱۲۶ امتیاز به مقام قهرمانی دست یابد. او در راه فتح این مسابقه‌ها با ۱۱ تن قهرمانان برگزیده از سراسر کشور مبارزه کرد و با بیش از یکهزار امتیاز فاصله از نفر دوم ، در پایان مسابقه‌ها در صدر قرار گرفت .

همزمان با مسابقه‌های‌دهگانه،مبارزات پنجگانه بانوان نیز برقرار بود . اما عجیب آنکه در این مسابقه‌ها بیش از یک قهرمان دختر شرکت نداشت و این تنها شرکت کننده ، درخشانترین چهره

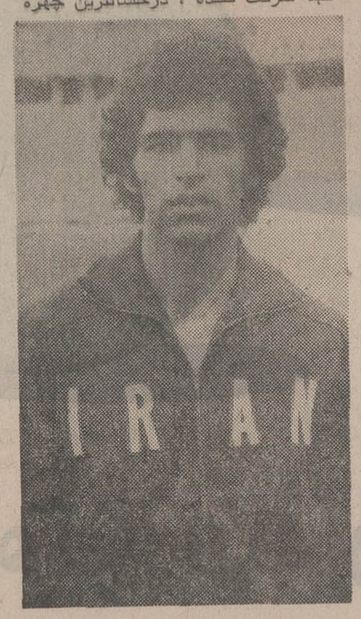

ولی‌الله صالح‌نیا قهرمان دهگانه

حال حاضر دو میدانی زنان کشور و صاحب ۳ رکورد ملی ایران ـ توران شادپور ـ بود .

او بجز مسابقه پرتاب وزنه که در گروه پسران رکوردگیری کرد ، در ٤ مسابقه دیگر مربوط‌به‌پنجگانه به‌تنهائی مسابقه داد و در جمع با ۳۲۲۸ امتیاز قهرمان شد .

توران شادپور که تنها شرکت کننده زن ایران در اولین جام جهانی دو میدانی (ماه گذشته در شهر دوسلدورف آلمان) بود در پنج ماده پنجگانه به ترتیب‌این حدنصابها راکسب کرد .

در ۱۰۰ متر مانع ۱۷٫۲۹ ثانیه ، در پرتاب وزنه ۸٫٤٦ متر ، در پرش‌ارتفاع ۱٫٤٥ متر ، در پرش طول ۵٫۷۰ متر ودر ۸۰۰متر ۲٫٦ـ ۲ دقیقه. تاخرداد ماه گذشته به جای دو ۸۰۰ مترپنجمین ماده مسابقه‌های پنجگانه دو ۲۰۰ متر لیکن از تاریخ ذکر شده دو ۸۰۰ متر جانشین ۲۰۰ متر گردید .

جالب اینکه شادپور قهرمان پنجگانه زنان کشور در سال جاری ،در یکماده از پنج ماده صاحب رکورد ملی ایران است و این پرش طول است که او با ٦٫۱٤ متر رکورد ایران را در دست دارد .

رکورد ایران

بهترین رکورد ایران در پنجگانه‌زنان ۳۲٦۵ امتیاز و متعلق به مریم صدارتی است که ۳ سال قبل درجریان بازی‌های آسیائی تهران به ثبت رسیده است .

شادپور با ۳۲۲۸ امتیازی که در مسابقه‌های قهرمانی کشور امسال‌بدست آورد ، اکنون در فاصله ۳۷ امتیازی رکورد کشور قرار دارد .

در دهگانه مردان ۱۲ تن مبارزات‌را آغاز کردند . ضمن اینکه از آغاز در قهرمانی ولی صالح‌نیا استاد ۲۳ ساله مدرسه عالی ورزش کمترین تردیدی وجود نداشت . چه این قهرمان اوائل سال جاری (۲۵ اردیبهشت) که مسابقه های انتخابی قهرمانی آسیا برای ملی پوشان در پایتخت برپا شد ، موفق گردید ٦٤۹۳ امتیاز کسب کند و این حدنصاب با توجه به رکورد قدیمی کشور ٦۲۱۳ امتیاز و متعلق‌به‌نجم‌الدین فارابی که در سال ۱۳۳۵ بدست آمده‌ـ یک رکورد ملی جدید محسوب می‌شد. اگرچه بعدا کمیته‌فنی‌فدراسیون شرایط کسب این رکورد را قانونی ندانست و رکورد ٦٤۹۳امتیازی صالح‌نیا غیر رسمی اعلام شد .

با توجه به این سابقه ، صالح‌نیا از اولین ماده مسابقه‌ها ۱۰۰ متر کم‌زمان ۱۱٫٦۸ را کسب کرد ، سوای کسب مقام قهرمانی، با توجهی‌بیشتر دراندیشه شکستن رکورد ۲۱ ساله فارابی بود .

او بعد از کسب مقام‌نخست در ۱۰۰ متر در پرتاب وزنه با ۹٫۷۲ متر ، در ٤۰۰ متر با ۵۱٫۸۱ ثانیه ، در پرتاب دیسک با ۳۵٫۸٦ متر ، در پرش بانیزه با ۳٫۷۰ متر ، در پرتاب نیزه با۴۲٫۳۲ متر و در دو ۱۵۰۰متر با ٤ـ۳۴٫۸ دقیقه برتری خود را بسایر مدعیان‌ثابت کرد .

اما در پرش طول که با٦٫۱۷ متر پشت‌سر محمود نیرومند دیگر شرکت کننده تهران (٦٫۱۹متر)دوم شد ودر پرش ارتفاع که با ۱٫٦۵ متربه‌مقام سوم رسید (بعد از عبدالعلی خلفی با۱٫۸۵ متر و محمود نیرومند با ۱٫۸۰ متر) ، تاحدودی نزول یافت و نزول در همین ۲ماده و حدنصابهای ضعیفی که در پرتاب کسب کرد ، موجبشد ، مجموع امتیازاتش بیش از ٦۱۲٦ امتیازنگردد .

و بدین ترتیب رکورد ۲۱ ساله ٦۲۱۳ امتیازی نجم‌الدین‌فارابی همچنان پابرجا ماند .

رقابت برای مقام دومی

پشت‌سر صالح‌نیا ، محمودنیرومند و نسرین غازاری دو مدعی درجه دوم مسابقه‌ها نیز برای کسب مقام نایب قهرمانی ، رقابتی هیجان انگیز و تماشائی داشتند . بحدیکه در پایان ، نیرومند از جمع ۱۰ مسابقه فقط با ۱۹ امتیازاختلاف توانست غازاری را مغلوب سازد و بمقام دوم دست یابد .

در رقابت دوگانه این دو ، محمود نیرومند در ۱۰۰ متر با ۱۱٫۹۹ ثانیه ، در پرش طول با ٦٫۱۹ متر ، در پرش

توران شادپور قهرمان پنجگانه

ارتفاع با ۱٫۸۰ متر ، در پرتاب‌دیسک‌با ۲٤٫۰۲ متر ، در ۱۱۰ متر مانع با۱۷٫۵۷ ثانیه و در ۱۵۰۰ متر با ٤ـ۳۸٫۲ دقیقه موفق به شکست غازاری گردید ودرپرتاب وزنه ، ٤۰۰ متر ، پرش با نیزه وپرتاب نیزه مغلوب حریف مستقیمش شد .

رده بندی نهائی دهگانه

۱ـ ولی‌الله صالح‌نیا ازتهران٦۱۲٦ امتیاز ۲ـ محمود نیرومند از تهران ۵۱٤۰ امتیاز ۳ـ سرین غازاری ۵۱۲۱ امتیاز ٤ـ ارسلان تیموری ازکرمانشاه ٤۷۷٦ امتیاز ۵ـ عبدالعلی خلفی از اهواز ٤۵۸۱ امتیاز ٦ـ محمدرضابیات از تهران ٤۱۱٦ امتیاز ۷ـ مسعود شنو از خرم آباد ٤۰۷۷ امتیاز۸ ـ بهمن برپائی از خرم‌آباد ٤۰۷۳ امتیاز ۹ ـ محمد علی ظهیری‌ازسمنان ٤۰۲۳امتیاز ۱۰ـ غلامرضا همتی از خرم‌آباد۳۸٤۳ امتیاز ۱۱ـ احمد یزدانی از شیراز ۳۷۸۹ امتیاز ۱۲ـ خلیل رزیان از مازندران ۳۵۳٦ امتیاز .

تفسیر روز

سایه‌وروشنهای برخوردانديشه‌ها

بیست‌و دومین دوره مسابقات شطرنج قهرمانی کشور یکبار دیگر باپیروزی مهرشاد شریف پایان یافت و قهرمانی شریف پنجساله شد .

مسابقات امسال‌به‌نسبت گذشته برتری محسوسی پیدا کرده بود، چهره‌های جوان هردور سدراه یکی‌از سرشناسان شطرنج میشدند، فاصله‌ای که سالها میان شریف‌و هرندی و شیرازی بابقیه شطرنجبازان بوجودآمده بود ازمیان برداشته شد. تاآنجا که شریف‌که درچهار سال گذشته مسابقه های قهرمانی کشور بدون باخت به‌مقام قهرمانی‌رسیده‌بود ودرطول این چهار سال تنها ۲۱ امتیاز منفی‌داشت ،امسال بادو شکست‌و ۳٫۵ امتیاز منفی به‌مقام‌قهرمانی رسید! هرندی هم‌که امسال برای کسب مقام قهرمانی‌کشور ازشانس بیشتری برخوردار بود با٤۱ امتیاز منفی بعداز شریف درمکان دوم ایستاد. هرندی که همیشه درمسابقات بین‌المللی سخت پرفروغ ظاهرمیشوددر چهار سال گذشته در مسابقات قهرمانی‌کشور همیشه پائین‌تر از شریف بوده‌است . واین برای هرندی‌طلسمی ناگسستنی شده !در مسابقات امسال دیدار شریف و هرندی تنها بعداز۱٦ حرکت به‌تساوی انجامید. علیرغم‌این‌که بعد ازاین ۱٦حرکت مسابقه به مرحله آخربازی رسیده بود وشانسی برای پیروزی هیچیک از دو استاد نبود. هرندی به‌امید این‌که دیدار های باقیمانده را خواهد برد، پیشنهاد مساوی شریف را پذیرفت ولی روز بعد از گرداب بازیکنی جوان‌بنام محمدحسن‌صلحجو نتوانست پیروز بیرون بیایدو مغلوب حریف خودشد که‌این به منزله قهرمان شدن شریف بود!

اسماعیل صفرزاده هم‌که ۹سال متوالی بعضویت تیم‌ملی درآمده ، امسال چهره‌ای پر فروغ تراز سالهای گذشته‌داشت. بحدیکه تا مکان سوم جدول بالاآمده . مهدی ماموری که‌در هشت دور اول مسابقات خبرسازترین چهره میدان بود ، از دور نهم بانزولی فاحش ازهٔدیدار باقیمانده ۳شکست و فقط ٤مساوی بدست آورد.

ماموری در پاره‌ای از دیدار ها سخت عصبی میشود واین باعث میشد تا با اشتباهاتی بزرگ نتواندبه آنچه‌که شایسته آنست دست پیدا کند.

واچه‌گاسپار به‌اعتقاد بسیاری از صاحب نظران ستاره این مسابقات بوده‌است .گاسپار که‌تاپایان‌دورپنجم تنها یك امتیاز به‌دست آورده بودوهمه ازاوقطع امیدکرده بودند در ۱۰ دیدار باقیمانده ۹امتیاز بدست آورد ونه تنها به‌عضویت تیم ملی درآمدبلکه همراه با صفرزاده و ماموری مشترکا در مکان سوم ایستاد.

این روحیه عالی وخونسردی گاسپار ستودنی است و با چنین خصوصیاتی قطعا شاهد موفقیت بیشتر اودر میدان های جهانی خواهیم بود.

در مقابل کامران شیرازی که بدون تردید یکی‌ازچهره های نادر شطرنج ایران است ،امسال‌بسختی نزول نموده بود! شیرازی حتی در مرحله نیمه نهائی قامرز حذف شدن پیش‌رفت و در دیدار های نهائی نیز نتوانست تمام موجودیت خودرا به نمایش بگذارد شیرازی که همیشه در شطرنج جاه طلبانه اندیشیده بسیاری از باخت هایش بخاطر دست کم گرفتن حریف بوده‌است .بیماری او دریکی دو دور از مسابقات نیزدر نزول اوبی‌تاثیر نبود .

بدنبال نفرات تیم ملی درخشان ترین چهره مسابقات مجید بدیعی بودکه تامکان هفتم جدول ویك‌قدمی تیم ملی پیش رفت و دراین راه ازبزرگانی چون، کریم غلامی، فرخ‌آزادحرف، هادی‌مومنی و کاوه هنری پیشی گرفت.

محمد حسن صلحجو و عباس خاکپور دوچهره تازه وارد به مرحله نهائی نیز درخشش زیادی داشتند. بخصوص‌صلحجو که باپیروزی بر استاد خسرو هرندی سرنوشت قهرمانی را عوض نمود.

چند چهره سرشناس، آزاد حرف، مومنی و ...نتوانستند آنطور که انتظار میرفت خودرانشان دهند واین ناشی ازخستگی زیاد بخاطر فشردگی مسابقات بود.بیش‌از ۲۰۰ ساعت‌اندیشیدن در مدتی کمتر از۵۰ روز برای جوانی که‌از نظر جسمانی هم ضعیف است نیروئی باقی نمی‌گذارد. درحالی که فدراسیون شطرنج اگر در بین مسابقات هر مرحله مدتی فاصله‌میگذاشت این مشکل ازبین میرفت و مهره‌های جوان که‌در جرگه‌بزرگان رقابت میکردند این چنین خسته و ازهم‌پاشیده نمی‌بودند.

هنگ‌کنگ ۱ ـ کویت ۳

۲ گل در نیمه‌دوم، حکم پیروزی کویتیها بود!

Argentina '78
مسابقه‌های مقدماتی جام جهانی فوتبال

تیم ملی فوتبال کویت ،پنجمین مدعی از جمع تیم های حاضر در مرحله نهائی مسابقه های‌مقدماتی فوتبال جام جهانی آرژانتین در گروه آسیا و اقیانوسیه ، عصر دیروز در ورزشگاه « دولتی » هنگ‌کنگ در برابر تیم ملی فوتبال هنگ‌کنگ ، نخستین مسابقه خود را انجام داد و باپیروزی ۱ـ۳ میدان راترك گفت.

شکست در برابر کویت، چهارمین شکست متوالی هنگ ـ کنگیها در ٤مسابقه برگزاری‌بود.

در عین حال کویت موفق شد در دیدار خانگی ، ناامیدترین ، بیشترین تعداد گل را وارد دروازه هنگ‌کنگ نماید.

در ۲دیدار قبلی که هنگ‌کنگ در خانه و مقابل تیم های ملی ایران و کره جنوبی انجام داده بود به‌ترتیب ۰ـ۷و ۰ـ۱ مغلوب شده بود. دیگر دیداری که هنگ‌کنگ انجام داده است در آدلایدو باتیم ملی استرالیابوده است که استرالیا ۰ـ۳ به‌پیروزی رسید.

تساوی ۱ـ۱ درنیمه‌اول

کویتی‌ها برخلاف انتظار درنیمه اول نتوانستند نتیجه‌ای بهتر از تساوی ۱ـ۱ بدست آورند.چونك چوروای مهاجم تیزوتند هنگ‌کنگ تنها گل تیم خود دراین مسابقه‌را در همین نیمه نخست وارد دروازه احمدالطرابلسی دروازه‌بان کویت کردو تنهاگل کویت دراین نیمه راهم فیصل‌الدخیل بهترین‌مهاجم حال حاضر این تیم بدست آورد.

مردان ماریو زاگالو ، سند پیروزی خود در اولین دیدار را در نیمه دوم و با۲ گلی که در این ٤۵ دقیقه‌کسب کردند ،امضاء نمودند .جاسم یعقوب هافبك چپ کویت و یکی از٤مردی که‌زاگالو همه قدرت تیم‌خودرابر شانه‌آنها استوار کرده است ،نخستین گل برتری کویت رابثمررسانید .قبل از پایان مسابقه ، حمدبوحمدمرد مقتدر میانه میدان‌کویت گل سوم را زدو فتح۱ـ۳ یارانش را حتمی نمود .ازمسابقه هنگ کنگ‌ـکویت ۲۵ هزار تماشاگر دیدن کردند.

نتیجه مسابقه دیروزهنگ‌کنگ‌ـ کویت که هفتمین بازی‌از بیست مسابقه ماراتن‌مانندپنج تیم‌ایران‌ـ استرالیا ـکره و ایندو تیم‌جهت شناخت نماینده آسیاواقیانوسیه برای جام جهانی آرژانتین بود، در عین حال که آخرین امید هنگ‌کنگ رانیزازبین‌برد ،حاکی از قوله حریف چهارمی برای ۳ مدعی دیگر می‌باشد.

حالا کویتی ها با۲ امتیازناشی ازپیروزی در نخستین منزلگاه‌فردا راهی کره جنوبی می‌شود تا یکشنبه آینده دروزشگاه ملی سئول دومین دیدار خودرا برابر تیم ملی کره جنوبی انجام‌دهند.

دیدار سرنوشت

قبل از این‌که کویت برای مسابقه‌سوم «یکشنبه ۲٤ مهر» راهی استرالیا شود ، بیگمان نتیجه مسابقه این تیم مقابل کره و در سئول ، بیش‌از پیش‌روشنگر سرنوشت گروه خواهدبود.

اگر کره پیروز گردد،دیگر تردید نیست که رقابت هم‌چنان بین ایران ، استرالیا و کره‌ایها باقی خواهد ماند واگر کویت همانطور که زاگالو مربی برزیلی این تیم پیش‌بینی‌کرده ازمیدان سئول فاتح بیرون آید، در حالی که کره هم بدنبال هنگ کنگ‌عملا از گردونه رقابت‌ها خارج‌میگردد، کویت باچهره یك حریف درجه اول به‌دیدار با استرالیا خواهد رفت.

نتیجه مساوی کویت ـ کره هم ، باز بضرر کره‌ایها و تا اندازه‌ای بسود کویت و شادی ـ سازتر برای ایران و استرالیا خواهد بود.

رده بندی گروه آسیا و اقیانوسیه

	بازی	برد	مساوی	باخت	زده	خورده	امتیاز
۱ـ ایران	۳	۲	۱	۰	۴	۱	۵
۲ـ استرالیا	۳	۲	۰	۱	۶	۳	۴
۳ـ کره جنوبی	۳	۱	۱	۱	۲	۲	۳
۴ـ کویت	۱	۱	۰	۰	۳	۱	۲
۵ـ هنگ کنگ	۴	۰	۱	۳	۱	۹	۱

ماریوزاگالو مربی سپید موی برزیلی کویتی‌ها قبل از پرواز بسوی شرق‌دور پیش‌بینی ۷ امتیاز از٤مسابقه خارج‌ازخانه مردانش را در هنگ‌کنگ، سئول، سیدنی‌وتهران کرده است .

برد ۱ـ۳ دیروز کویت در هنگ‌کنگ اولین گام‌پیروزمندانه زاگالو و شاگردانش در راه ثبوت خواسته مربی برزیلی‌بود. ولی‌آیاطی روز های آینده که مردان کویتی «تصویر» در سئول ، سیدنی و تهران برای مسابقه های بعدی خود به‌میدان میروند، باز هم لبخند پیروزی‌بر لبهای زاگالو وجود خواهد داشت ؟

مهرشاد شریف و خسرو هرندی در راه مسابقه‌های فیلی‌پین

پنجشنبه ۲۸ مهرماه‌دو استاد بین‌المللی شطرنج ایران‌بدعوت فدراسیون شطرنج فیلی‌پین برای شرکت در مسابقات‌استاد بزرگی راهی‌این‌کشور خواهند شد .

درخشش شریف و هرندی در مسابقات بین‌المللی ناتانیا (اسرائیل) باعث شده است تا نظر همه محافل شطرنج دنیا به این دو چهره بزرگ ایرانی جلب شود که دعوت فیلی‌پین از آنجمله است . مسابقات فیلی‌پین این امکان را برای استادان ما بوجود می‌آورد تا بتوانند شانس خود رابرای کسب مقام‌استاد بزرگی‌آزمایش نمایند . ازچهره‌های‌سرشناسی که در این مسابقات حضور دارند یوجین توره و بالیناس دو استاد بزرگ فیلی‌پینی ، بشار قوانی استاد بین‌المللی لبنان ، مورای چندلر که‌اخیرا در مسابقات جوانان آسیا به مقام استادی رسید و قهرمان جوانان آسیا و چند چهره دیگر آسیائی را می‌توان نام برد که در چنین جدولی‌شانس پیروزی استادان ما بسیار زیاد است .

۶ تیم درصدر گروه

عصردیروز هشتمین دورمسابقه های تشویقی جام ادموند بیت خدا قهرمان فقید این رشته که با همکاری مجله دنیای ورزش‌و فدراسیون تنیس شکل گرفته با انجام ۹ دیدار به آخر رسید .

تیمهای حاضر در صحنه بازیها که برای فتح جام و جوایز نقدی آن در کمین یکدیگر نشسته‌اند ، در دو گروه بازیها را انجام میدهند.

در گروه الف تیم های تاج ـ ایرانا و دانشکده تربیت بدنی با برخورداری از مهره های ارزنده با ۷ پیروزی مشترکا در صدر قرار دارند.

هما ـ شهپر و ایران‌امروز سه تیم پیشتاز دسته ب می‌باشند که نظیرصدرنشینان‌گروه الف با ۷ پیروزی بالاتر از دیگران قرار دارند.

نتایج دیدار های‌دور هشتم باین شرح اعلام شد :

پلی‌تکنیک ۵ـ کاخ مرکزی جوانان ۱

تربیت بدنی ۵ـ کاخ جنوبی جوانان صفر .

ایرانا ۵ـ جمشیدی صفر

تاج ۵ـ زمانی صفر

صفوی ۵ـ جعفلیك صفر

امجدیه ۵ـ رضی صفر

سپهر ۵ ـ سالن خامنه‌ای‌پور صفر .

بانک ملی ۵ ـ موسسه آموزشی ارتباطات ۱

داریوش ۵ ـ دانشگاه تهران ۱

دوچرخه سواری بین‌المللی دور شمال

محمدی، فاتح مرحله دوم

دیروز در دومین مرحله سومین تورنمنت بین‌المللی دوچرخه سواری جام والاحضرت شاهپور غلامرضا پهلوی (دورشمال) ، محمدعلی محمدی صاحب پیراهن طلایی شد .

محمدی مسافت ۱٦۰ کیلومتر رادر٤ساعت و ۰٫۵۳ـ۱۵ دقیقه طی کرد . غلامحسین کوهی دومین نفری بود کهبا زمان ٤ساعت و ۰٫۳۱ ـ۱۷ دقیقه از خط پایان گذشت و علی خادمی بازمان ٤ساعت و ۰٫۳٦ـ۱۷ دقیقه سوم شد. اصغر خدایاری صاحب پیراهن طلایی مرحله اول، درمرحله دوم هفتشد.

دومین مرحله تورنمنت بین‌المللی دوچرخه سواری ساعت ۱۰صبح دیروز از ۳۰ کیلومتری آمل آغاز شد وبعد از۵۰ کیلومتر ، دوچرخه سواران به۷دسته تقسیم شدند. گروه بیشتاز را زنگی آبادی ، علی‌صادقی و قدرت داودی تشکیل می‌دادند. در سربالایی امامزاده هاشم، محمدی ، کوهی‌و ناصری هم بمجمع آنان پیوستند . تااینکه در ۵ کیلومتری خط پایان محمدی از دیگران جداشد و بافراری خوب بقیه را جاگذاشت .و بمقام اول رسید.

اطلاعیه

کمیته فوتبال تاج تهران وظیفه خود میداند ازعموم تماشاگران فهیم‌وعلاقمند مسابقات فوتبال که با حضور در استادیوم‌آریا مهر وامجدیه موجب رونق روزافزون‌جام‌تخت‌جمشید و گرمی‌وهیجان مسابقات میباشند و در جریان دو مسابقه تاج ـ دارائی وتاج ـ تراکتور سازی در مقابل ناروائیهائی که‌باقهرمانان تیم فوتبال تاج معمول گردید و ضعف داوریها با بازیکنان‌تاج‌ابرازهمدردی نموده‌اند صمیمانه سپاسگزاری نماید و همچنین‌تشکرات‌قلبی‌خود را به جامعه مطبوعات که در نهایت بی نظری و بی طرفی حوادث را منعکس نموده‌اند تقدیم دارد .

نیازمندیهای اطلاعات

تلفنهای: ۳۲۸۴۱۴-۳۲۸۲۵۷

فروش دست دوم

دو دست مبل عالی و تابلو های نفیس درحدموزه تلفن ۹۷۷۳۳۱ آ-۱۱۸۷

آنتیک

تابلوهای نفیس ، مبل،مجسمه وساعت ، کریستال مینا و پیانو ومیز ورق تلفن ۹۷۷۳۳۱ آ-۱۱۸۶

یکدستگاه ارگ ورمونا دو طبقه با لوازم اضافی ۲-۸ بعد ازظهر قشقائی ۳۰۱۴۵۰ آ-۱۱۸۵

یکدست لباس غواصی نو با تمام لوازم از قبیل خنجر برای شکار وهفت تیر برای گرفتن کوسه و کپسول هوا با درجه و یک ساعت عمق سنج و ۲ پا قورباغه با کمربند سربی فروشی تلفن ۲۷۲۳۱۲

برای فروش

یک عدد پالتوی مینک دوخت مزون کاملا نو با قیمت مقطوع ۲۰ هزار تومان یک دست مبل ۵ قطعه‌ای برای سالن متعلق به قرن نوزدهم فرانسه و یک کمد زیبای لباس به فروش می‌رسد برای تعیین وقت صبحها به شماره ۲۷۸۶۵۵ تلفن فرمائید

مبلمان پذیرائی ناهار خوری- اتاق خواب و مقداری لوازم منزل تماما امریکائی بعلت مسافرت فورا بفروش میرسد آدرس-امیر آباد جنوبی جنب دبیرستان آخگر کوچه قوام شماره ۱ صبحها از ۱۰ الی ۱۳،۳۰ عصرار ۴ تا ۶ آ-۱۱۹۹ ۱-۳

چرخ موکت بافی با ۲ دستگاه چرخ ساده فروشی تلفن ۲۴۱۹۸۷ آ-۱۳۲۸ ۱-۲

لوازم منزل و لباس زنانه و مردانه خارجی دست دوم به مدت دو روز بفروش می‌رسد انتهای فرح شمالی خیابان صفیری ۱۶ متری سروش کوچه فرقاول پلاک ۸۷ تلفن ۲۳۳۳۸۷

مقداری رومبلی خارجی یکجا بفروش می‌رسد

۸۵۳۰۸۵

یکدستگاه ضبط آکائی جی ایکس ۳۰۶۵۰ موتوره دارای اکو یک دستگاه آمپلی‌فایر با رادیو ۲ موج آکائی ۱۰۵۰ بقدرت ۱۰۰×۲ وات و ۲ عدد بوکس جی‌بی‌ال آمریکائی ال ۳۶ به قدرت ۱۵۰×۲ وات نو و یکدستگاه تلویزیون رنگی ۲۰ اینچ گروندیک بفروش می رسد تلفن ۹۷۰۸۸۱ آ-۱۰۶۶

چرم طبیعی و مصنوعی انگلیسی پارچه دیوار کوب ورومبلی بقیمت مناسب بفروش میرسد ۶۵۰۳۶۳

لباسهای سایز ۳۸ و ۴۰ نو ودست دوم بعلت مسافرت فروشی شاهرضا مقابل صفی علیشاه کوچه شهردار شماره ۱۶ـ ۷۵۲۷۴۶ آ-۱۲۷۲

قابل توجه علاقمندان تمبر ایران یک آلبوم کامل تمبر ایران و مقداری تمبر های پستی و یادگاری کمیاب موجود است برای بازدید از ساعت ۴ الی ۶ باتلفن ۶۴۱۳۶۷ تلفن فرمائید.

پیانو فرنچ هورن-فولوت جیپ جنگی چادرشکاری چهار نفره فروشی . ۸۲۵۸۹۶

خانواده آمریکائی بعلت مسافرت کلیه لوازم منزل و البسه رابه فروش میرساند سلطنت آباد بوستان ۷ شماره ۴۳ تلفن ۲۳۵۲۳۱ آ-۱۰۶۷

تهران پارس

مقداری لباس نو خارجی و اثاثیه لوکس منزل بمدت یک هفته بفروش می رسد تهران پارس خیابان ۱۱۱ پلاک ۳۶ تلفن ۷۸۱۰۴۴

لباس های زنانه خارجی دست اول و دوم بفروش میرسد تلفن ۶۲۷۶۰۲

پیانو یاماها ام اس ۲ فروشی تلفن ۶۳۳۱۱۷

فروش اتومبیل

پیکان

پیکان دولوکس اواخر ۵۲ بیمه بدنه و شخص ثالث شیشه های رنگی ۳۳۰۰۰ کیلومتر کارکرد بدون واسطه ۲۹۰۰۰ تومان به علت مسافرت فوری به فروش میرسد تلفن ۲۳۸۹۶۷ از ۵ بعداز ظهر ببعد.

پیکان کار تحویل کمپانی ۶۵۰۸۴۴ آ-۱۲۲۲

پیکان دولوکس ۵۱ بسیارتمیز رنگ قرمز ۲ حلقه یخ شکن با رینگ اضافی فروشی ۷۸۱۶۸۰ آ-۱۲۷۸

پیکان مدل ۵۴ با ضبط آجری رنگ بفروش میرسد تلفن ۷۹۴۰۹۱ آ-۱۲۷۹

پیکان سرمه‌ای ۴۶ فروشی تلفن ۲۶۴۴۰۵ آ-۱۱۷۰

سه دستگاه پیکان ۵۴ دولوکس بابیمه کامل به مبلغ ۲۳۰۰۰ تومان تلفن ۷-۲۲۷۰۷۲

خرید آپارتمان

فرش آریا

بهترین خریدار قالی و قالیچه نو و کهنه کیقبادی تلفن ۹۷۷۶۰۰

فرش خواجه نصیر خریدار فرش کهنه و نو ۷۵۲۶۹۰ ۱-۲۶ آ-۱۲۶۹

خرید اجناس دست دوم ۷۶۵۱۶۴ و ۷۶۷۹۸۴ نوروزی

فرش ایران نوین خریدار قالی و قالیچه و تعویض فرشهای نو با کهنه تلفن ۶۵۳۱۹۵

دوستی ۷۶۶۱۴۹ بهترین خریدار لوازم منزل شماست.

فرشهای دست باف درجه ۱ کاشان و غیره بافرهنگیان و سایر کارمندان دولت نقد یا اقساطبا چک کارمندی معامله می شود ۵۳۷۹۰۴ علی فرش باف

لوازم منزل شمارا خریداریم تلفن ۳۵۳۶۱۷ آ-۱۰۷۴

کتاب ها و کتابخانه شما را خریداریم تلفن ۲۵۳۶۱۷

معاوضه

یک تخته فرش ۲۵ متری درجه یک -نو با اتومبیل بنز ۲۰۰- ۲۲۰ ویا ۲۳۰ معاوضه میشود تلفن ۲۳۲۳۸۱

کرایه

ماشین تحریرکرایه (۱۲ تا ۲۴) ۸۲۰۸۴۳

مبل و دکوراسیون

مبلیران

محل فروش کلیه طرحهای جدید مبلیران

خیابان فرح ۱۰۰ قدم بالاتر از چهارراه تخت طاوس

تلفن ۸۴۳۱۸۲

از ۹ صبح تا ۸ شب بگیره بازاست.

بهترین مبلمان اسکاندیناوی برای منزل و ویلای شما

دفتر فروش راد

درخیابان روزولت پائین تر از چهارراه ژاپن کوچه کیوان شماره ۱۳

تلفن ۸۲۲۴۸۷

تعمیر مبل

هرگونه سفارش و تعمیر مبل و تعمیر رنگهای چوبی ازشرکت ها و بیمارستانها پذیرفته می شود تلفن ۵۶۰۸۳۶ از ۸ تا ۹ شب

مبل مظفر

تعویض رویه مبل و صندلی ۶۲۹۹۶۸ ۱-۱۳ آ-۲۶۷۲

تعمیر مبل

کلیه مبلمان کهنه شما بامبلمان نو معاوضه میشود کلیه تعمیرات مبل پذیرفته میشود ۹۳۷۲۲۰ ۱-۱۵ آ-۳۵۴۹

فروشگاههای اتومبیل

انواع داتسون

نقدو اقساط

خیابان جیحون تلفن ۹۵۰۸۷۹

سواری داتسون

مشمول تخفیف در ۴ مدل سه راه تهران ویلا تلفن ۹۷۴۴۵۳

انواع داتسون

نو ودست دوم

در ۷ مدل نقد و اقساط نیروی هوائی تلفن ۷۹۴۴۲۸ و ۷۹۲۸۴۲

انواع داتسون

نقد و اقساط

خیابان پهلوی ایستگاه محمودیه پاکبیکر تلفن ۹-۲۹۱۹۰۸

انواع پیکان تحویل فوری ۹۵۶۲۲۵ و ۹۶۵۴۵۴

سواری دوج گالانت

آماده تحویل همه رنگ موجود نقد و اقساط تلفن ۳۰۴۴۸۱ ملت اتورینگ

دوج گالانت دوج لانسر

نقد و اقساط با بهره بانکی نمایشگاه اتومبیل کوروش کبیرنبش شهناز پنجم ۷۵۳۹۵۸ـ ۷۵۵۰۸۴

نمایندگی شماره ۲

تویوتا

سواری وانت آماده تحویل با بهره بانکی ۷۵۹۴۷۰

نمایندگی فروش فولکس واگن و اودی نقد و اقساط ۹۳۷۱۴۸

گلپایگانی

مرکز خرید و فروش اتوبوس مینیبوس سیمتری سه‌راه مختاری

۵۲۷۹۰۰ ۵۳۶۳۰۱ ۵۲۳۱۲۵ ۵۳۹۳۲۰

فروش کامیون و کمپرس نقدواقساط شیروخورشید نمایشگاه مهتاب-صادقی ۵۴۶۲۴۱ - ۵۴۶۵۹۰

فیات ۱۳۱ و ۱۳۲

مدل ۷۷ نقد و اقساط ۳۹۳۲۰۳ و ۳۱۶۲۸۱

با وام بانکی

همه نوع اتومبیل داخلی و خارجی ۳۰ ماهه تلفن ۹۳۴۲۵۸

حواله شورلت ایران (نوا) آماده تحویل ۲۲۲۹۶۴ ساعت ۲ تا ۴ بعداز ظهر

برای اتومبیل شما

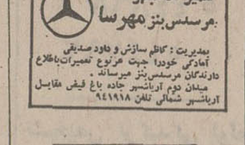

تعمیرگاه مجهز مرسس بنز مهرسا

مدیریت: کاظم سازش و داود صدیقی

آمادگی خودرا جهت ترویج تعمیرات بالغ در نمایندگان مرسس بنز مهرسا میدان دوم آریاشهر جاده باغ فیض مقابل آریاشهر شمالی تلفن ۹۴۱۹۱۸

کرایه اتومبیل

اتوسیر جوادی

قابل توجه کارخانجات دولتی و خصوصی - اتوبوس و مینی بوسهای مجهز جهت سرویس کارکنان آماده می باشد تلفن ۵۴۹۸۴۲

تکنو ترافیک تاکسی

سرویس شبانه‌روزی ۲۳۵۷۸۰ - ۲۳۲۰۴۷

خرید اتومبیل

نمایشگاه اتومبیل بیرجندی داتسون دست دوم راخریداریم تلفن ۹۵۰۸۷۵ و ۹۵۰۸۷۹

یک دستگاه پیکان هر مدل بدون واسطه خریداریم ۳۱۸۰۲۳ صبحها

پژو ۵۰۴ ال ۷۸ ترانزیت گرمکن شیشه عقب فنربندی مخصوص ایران رنگ آبی ۳۶۵۰۰ تلفن ۲۲۲۹۹۸ آ-۱۸۱۸

پژو مدل ۷۵ تمیز ۶۹ هزار تومان و مدل ۷۲ تمیز ۴۶ هزار تومان ۹۳۲۰۱۹ آ-۱۲۵۳

فیات

فیات ۱۲۸ مدل ۷۳ خیلی تمیز نقد و اقساط فروشی از ۱۲ تا ۴ بعد ازظهر ۹۳۸۰۳۲ آ-۱۳۰۱

فیات ۱۲۴ اسپرت ۶۸ نقد و اقساط ۲۲ هزار تومان معاوضه باژیان با فولکس تلفن ۹۳۳۳۶۵ آ-۱۳۱۶

دوج

دوج گالانت مدل ۷۷ رنگ شیری به فروش میرسد تلفن ۹۴۲۳۴۶ آ-۱۶۵۳

یکدستگاه اتومبیل دوج کرونت ۷۴ رنگ متالیک مرتب بفروش میرسد تلفن ۳۹۱۰۴۳ـ ۳۱۸۲۳۹ آ-۹۷۰۷

اپل

اپل رکورد ۶۲ بفروش می رسد ۵۴۸۸۸۵ آ-۱۰۷۳

اکازیون

یکدستگاه اپل سفید جهار در آل ۱۸ هزار تومان ۸ الی ۱۳ ۸۴۴۶۵۰ـ ۸۴۰۸۹۲ آ-۱۳۲۳

لانچیا

لانچیا فول و یاکوپه مدل ۷۵ زرشکی ۸۳۵۳۶۶

تویوتا

تویوتا ۲۰۰۰ مارکتو مدل ۷۶ با کولر . رادیو . بخاری تلفن ۹۷۴۵۴۲ آ-۱۳۱۴

جگوار

ماشین جگوار نقره‌ای متالیک مدل ۷۳ با کولر و پخش صوت شش سیلندر فروشی تلفن ۲۳۹۶۱۷ آ-۱۳۲۲

جگوار مدل ۷۲ با کولر قیمت ۷۵ هزار تومان ـ تلفن ۲۷۷۶۸۱ ۱-۳ آ-۱۴۰۱

پونتیاک

پونتیاک فایر برد مدل ۷۴ دنده‌ای ۸ سیلندر قهوه‌ای شکلاتی مقطوع ۶۹ هزار تومان صبحها ۸۴۱۰۹۰ جعفری .

مینی ماینر

مینی کوپر اینوچنتی مدل ۷۱ تمیز فروشی تلفن ۸۴۰۹۳۳ آ-۱۰۳۸

مینی ماینر مدل اسپفیال ۷۶ رنگ مشکی فول گمرک نشده نمره نشده تلفن ۸۵۹۶۵۶

کاراول

کاراول سفید لوکس شکاری دوسقفه ۶۶۸۳۴۶

جیپ

به علت مسافرت رنجرور ۷۷ ترانزیت بدون کولر فرمان هیدرولیک بیواسطه فروشی تلفن ۲۳۹۶۷۰ از ۳ ببعد .

رنجرور ۷۴ رنگ خردلی فروشی بدون واسطه ۸۵۰۳۶۸ ۱-۲ آ-۱۶۴۸

لندرور مدل ۶۸ فروشنده‌ایم ۳۳۸۰۴۶ آ-۱۳۲۰

رنجروراختصاصی ۷۷ منحصربفرد نمره وگمرک نشده سبز یشمی تلفن ۲۲۸۸۲۰

لندرورو جیپ کالسکه‌ای دست دوم تلفن ۹۴۱۷۹۶ ۱-۴ آ-۱۱۷۲

جیپ ویلیز مدل ۶۵ بسیارتمیز قیمت ۱۹ هزار تومان فرح آباد ژاله انتهای سلیمانیه کوچه عظیمی پلاک ۴۲ تلفن ۳۵۲۲۹۹ آ-۱۳۳۱

ماک

ماک جنگی آبکش ۹۴۱۷۹۶ ۱-۴ آ-۱۱۷۳

موتورسیکلت

موتور هوندا ۴۰۰ مدل ۷۷ چهار سیلندر نمره نشده نو مقطوع ۱۱ هزار تومان به فروش می‌رسد ۶۵۶۱۴۹

ب‌ام‌و ۳۰۰۰ مدل ۷۳ کارکرد ۵۰ هزار کیلو متربسیار تمیز متالیک آبی کولر - فرمان هیدرولیک - رادیو ضبطبکر. تودوزی مخمل قیمت ۱۰۵ هزارتومان تلفن ۳۱۵۹۸۰ صبح تا ۴ بعد ازظهر آ-۱۲۵۵

بنز

فروش بعلت مسافرت

۱- بنز ۲۳۰ مدل ۱۹۷۶ اطاق ۲- داتسون ۱۸۰۰ مدل ۱۹۷۴ اسپرت تلفن ۲۲۵۹۸۱ ۴-۱ آ-۸۳۹

یک دستگاه بنز ۲۲۰ مدل ۷۲ رنگ لیموئی سقف کشوئی با رادیو پخش قیمت ۱۱۰ هزار تومان ۵۹۲۴۹۰

بنز ۲۳۰ ـ ۴ کاملا نو رنگ گوجه‌ای سند کمپانی کارکرد ۳۰۰۰۰ کیلومتر بقیمت عادله ۲۲۸۴۹۱

بنز ۲۸۰ اس ۷۳ با گرمکن آمرتی ورنگ جالب متالیک، سقف برقی هیدرولیک شیشه رنگی پشت‌سری رادیو ضبط اتوماتیک ۲۱۰ هزارتومان تلفن ۵۴۸۱۴۰ ۱-۳ آ-۱۲۵۲

فورد

فورد کرتینا (تانوس) جی ال مدل ۷۷ تلفن ۷۶۸۵۰۱ و ۶۲۳۰۵۸

اکازیون واقعی یکدستگاه کامارو مدل ۷۲ در وضعیت فوق‌العاده بسیار تمیز به فروش می‌رسد تلفن ۳۴۰۴۱۵ ـ ۳۳۶۷۳۳

مرکوری مدل ۷۵

تمیز دنده اتوماتیک فرمان هیدرولیک کیلو متر کم سفید سقف چرمی بعلت مسافرت فروشی بعد ازظهرها ۸۹۵۲۳۵ ۸۳۸۲۸۱ آ-۱۰۶۲

فولکس

بعلت مسافرت

فولکس ۱۳۰۰ مدل ۶۳ رنگ‌شیری بسیار تمیز فوری به فروش میرسد ۳۱۲۴۱۳

فولکس استیشن مسقف مدل ۷۷ نمره ترانزیت گمرک داده شده ۹ صبح تا ۱۹ تلفن ۶۶۳۰۲۴ آ-۱۱۶۷

فولکس گلف ۷۶ سبز متالیک با رادیو پخش به علت مسافرت فروشی ۸۵۵۲۶۶ و ۸۵۵۲۴۴

آلودی

آلودی مرجوعی

مدل ۷۷ ال اس فروشی ۵۶۱۹۲۱

ماشین آلودی شماره ترانزیت فروشی تلفن ۶۸۳۱۸۷ آ-۱۲۴۳

آلودی ۱۰۰ ال مدل ۷۷ رنگ متالیک باگمرک و نمره دانشجوئی به فروش میرسد ۲۸۷۸۹۱ آ-۱۳۱۷

پژو

پژو ۵۰۴ ال مدل ۷۷ کاهوئی رنگ گمرک و نمره نشده ۳۴۰۱۲۵ آ-۱۶۰۰

پژو ۵۰۴ ال مدل ۷۶ بارادیو پخش استریو و چهار حلقه لاستیک اضافی رادیال بدون واسطه به فروش میرسدتلفن صبحها ۳۰۵۴۹۵ آ-۱۶۵۲

پژو ۵۰۴ ال ۷۷ نمره شده یا یانشده بیواسطه ۶۸۱۸۸۲ آ-۱۳۶۵

پژو مدل ۷۴ ـال رنگ آبی روشن کاملا مرتب تلفن ۲۴۵۲۳۵ـ۲۴۵۳۹۵ ۵ و ۹ تا ۸ شب

پژو ۵۰۴ جی‌ال مدل آخر ۷۲ رنگ متالیک گرمکن شیشه‌عقب صندلی چرمی بی واسطه فروشی ۳۴۶۱۶۴ آ-۱۰۳۲

پژو ۳۰۴ تمیز ۷۵ با شیشه گرمکن تلفن ۹۲۴۷۱۱

پژو ال ۷۷ آلبالوئی کاملا سالم که فقط ۲۸۷۰ کیلو متر کارکرد فروشی باقیمت مناسب ۶۵۷۱۷۹ آ-۱۳۶۷

پژو ۵۰۴ جی‌ال مدل ۷۲ فروشی ۸۴۵۳۹۸ آ-۱۳۶۶

پژو ۵۰۴ جی‌ال اتوماتیک رنگ سفید مدل ۱۹۷۵ ـ ۴۰۰۰۰ کیلو متر کارکرد بفروش می رسد تلفن ۸-۸۹۱۰۰۵ خانم فرید ۱-۲ آ-۹۷۸۵

پژو ۵۰۴ جی ال مدل ۷۵ ۳۹ هزار کارکرد از ۵ بعد از ظهر ببعد تلفن ۸۴۶۷۲۵ آ-۱۳۱۱

پژو ۵۰۴ ال ۷۸ ترانزیت گرمکن شیشه عقب‌فنربندی مخصوص ایران رنگ آبی ۳۶۵۰۰ تلفن ۲۲۲۹۹۸ آ-۱۸۱۸

پژو مدل ۷۵ تمیز ۶۹ هزار تومان و مدل ۷۲ تمیز ۴۶ هزار تومان ۹۳۲۰۱۹ آ-۱۲۵۳

بنز

فروش بعلت مسافرت

۱- بنز ۲۳۰ مدل ۱۹۷۶ اطاق ۲- داتسون ۱۸۰۰ مدل ۱۹۷۴ اسپرت تلفن ۲۲۵۹۸۱ ۴-۱ آ-۸۳۹

یک دستگاه بنز ۲۲۰ مدل ۷۲ رنگ لیموئی سقف کشوئی با رادیو پخش قیمت ۱۱۰ هزار تومان ۵۹۲۴۹۰

بنز ۲۳۰ ـ ۴ کاملا نو رنگ گوجه‌ای سند کمپانی کارکرد ۳۰۰۰۰ کیلومتر بقیمت عادله ۲۲۸۴۹۱

بنز ۲۸۰ اس ۷۳ با گرمکن آمرتی ورنگ جالب متالیک، سقف برقی هیدرولیک شیشه رنگی پشت‌سری رادیو ضبط اتوماتیک ۲۱۰ هزارتومان تلفن ۵۴۸۱۴۰ ۱-۳ آ-۱۲۵۲

فورد

فورد کرتینا (تانوس) جی ال مدل ۷۷ تلفن ۷۶۸۵۰۱ و ۶۲۳۰۵۸

اکازیون واقعی یکدستگاه کامارو مدل ۷۲ در وضعیت فوق‌العاده بسیار تمیز به فروش می رسد تلفن ۳۴۰۴۱۵ ـ ۳۳۶۷۳۳

مرکوری مدل ۷۵

تمیز دنده اتوماتیک فرمان هیدرولیک کیلو متر کم سفید سقف چرمی بعلت مسافرت فروشی بعد ازظهرها ۸۹۵۲۳۵ ۸۳۸۲۸۱ آ-۱۰۶۲

فولکس

بعلت مسافرت

فولکس ۱۳۰۰ مدل ۶۳ رنگ‌شیری بسیار تمیز فوری به فروش میرسد ۳۱۲۴۱۳

فولکس استیشن مسقف مدل ۷۷ نمره ترانزیت گمرک داده شده ۹ صبح تا ۱۹ تلفن ۶۶۳۰۲۴ آ-۱۱۶۷

فولکس گلف ۷۶ سبز متالیک با رادیو پخش به علت مسافرت فروشی ۸۵۵۲۶۶ و ۸۵۵۲۴۴

آلودی

آلودی مرجوعی

مدل ۷۷ ال اس فروشی ۵۶۱۹۲۱

ماشین آلودی شماره ترانزیت فروشی تلفن ۶۸۳۱۸۷ آ-۱۲۴۳

آلودی ۱۰۰ ال مدل ۷۷ رنگ متالیک باگمرک و نمره دانشجوئی به فروش میرسد ۲۸۷۸۹۱ آ-۱۳۱۷

پژو

پژو ۵۰۴ ال مدل ۷۷ کاهوئی رنگ گمرک و نمره نشده ۳۴۰۱۲۵ آ-۱۶۰۰

پژو ۵۰۴ ال مدل ۷۶ بارادیو پخش استریو و چهار حلقه لاستیک اضافی رادیال بدون واسطه به فروش میرسدتلفن صبحها ۳۰۵۴۹۵ آ-۱۶۵۲

پژو ۵۰۴ ال ۷۷ نمره شده یا یانشده بیواسطه ۶۸۱۸۸۲ آ-۱۳۶۵

پژو مدل ۷۴ ـال رنگ آبی روشن کاملا مرتب تلفن ۲۴۵۲۳۵ـ۲۴۵۳۹۵ ۵ و ۹ تا ۸ شب

پژو ۵۰۴ جی‌ال مدل آخر ۷۲ رنگ متالیک گرمکن شیشه‌عقب صندلی چرمی بی واسطه فروشی ۳۴۶۱۶۴ آ-۱۰۳۲

پژو ۳۰۴ تمیز ۷۵ با شیشه گرمکن تلفن ۹۲۴۷۱۱

پژو ال ۷۷ آلبالوئی کاملا سالم که فقط ۲۸۷۰ کیلو متر کارکرد فروشی باقیمت مناسب ۶۵۷۱۷۹ آ-۱۳۶۷

پژو ۵۰۴ جی‌ال مدل ۷۲ فروشی ۸۴۵۳۹۸ آ-۱۳۶۶

پژو ۵۰۴ جی‌ال اتوماتیک رنگ سفید مدل ۱۹۷۵ ـ ۴۰۰۰۰ کیلو متر کارکرد بفروش می رسد تلفن ۸-۸۹۱۰۰۵ خانم فرید ۱-۲ آ-۹۷۸۵

پژو ۵۰۴ جی ال مدل ۷۵ ۳۹ هزار کارکرد از ۵ بعد از ظهر ببعد تلفن ۸۴۶۷۲۵ آ-۱۳۱۱

پیکان تاکسی برگشت مدل ۴۸ موتور تازه‌تعمیر در وضع خوب مقطوع ۱۶۵۰۰ تومان ۷۹۴۲۰۴

پیکان دولوکس مدل ۵۵ بسیار تمیز بارنک جالب بفروش میرسد تلفن از ۵ر۸ صبح تا ۷ شب ۵۴۱۰۴۸

پیکان ۵۱ در وضعیت خوب فوری فروشی از ساعت ۶ تا ۹ شب ۷۳۰۰۸۸

هیلمن

هیلمن ۷۵ گوجه‌ای با پخش صوت ۲۹۵۰۰ تومان ۸۴۳۰۸۰ از ساعت ۱۳ الی ۲۲ آ-۹۹۳ ۱-۲

هیلمن ۷۵ نخودی ۳۲ هزار تومان ۶۴۱۴۵۶ آ-۱۶۶ ۱-۲

هیلمن نو و کارکرده نقد و اقساط ۹۸۱۶۱۶

ژیان

رنو مدل ۳۶ رنگ سفید با تودوزی و یکدستگاه پخش ۶۵۵۲۵۴

ژیان ۵۳ سفید دست اول بسیار تمیز بارادیو پخش ۳۴۶۲۶۳

اکازیون ژیان ۵۴ کار کرد ۲۰۰۰۰ ۳۱۹۹۶۲ ۱-۲ آ-۱۴۰۵

ژیان آخر ۵۱ تمیز بدون واسطه یکصد هزار ریال ۶۶۷۲۷۶ و ۶۶۷۹۹۶ آ-۱۳۰۷

ژیان مدل ۵۵ سواری قیمت ۲۰ هزار تومان مقطوع تلفن ۵۳۰۶۹۸ آ-۱۲۵۱

ژیان ۵۴ با رادیو پخش بفروش میرسد تلفن ۳۶۵۵۶۲ آ-۱۳۱۸

آریا

دو ستگاه اتومبیل وانت مدل ۶۶ موتور رامبلر به فروش می‌رسد تلفن ۲۷۲۱۱۶

شورولت

بلیزر مدل ۷۷ فول به فروش می‌رسد ۸ صبح الی ۸ بعدازظهر ۳۰۵۳۲۶

یکدستگاه اتومبیل شورولت مدل ۱۷۳ ایمپالا هشت سیلندر فول - اتوماتیک رنگ شکلاتی در وضعیت بسیار عالی بعلت مسافرت بفروش میرسد تلفن های منزل ۲۸۳۶۱۸ و ۳۰۰۷۴

شورلت ایمپالا ۷۷ طلائی‌دنده اتوماتیک نمره نشده سایر مشخصات تلفن ۹۷۲۴۳۴ آ-۱۰۶۵

شورلت بلیزر شایان مدل ۷۷ گمرک شده و نمره نشده فروشی تلفن ۳۹۱۳۶۳

شورلت کاپریس ۲ در مدل ۷۳-۸ سیلندر تمام اتوماتیک کارکرد ۱۷۵۰۰ در وضعیت استثنائی ۶۴۵۰۹۳

بلیزر شایان ۷۷ کار نکرده بعلت مسافرت فوری فروشی ۸۵۹۱۶۲ آ-۱۳۱۲

شورولت رویال مدل ۵۴ تمیز تلفن ۶۳۵۸۸۵ فروشی

شورولت رویال ۵۵ بسیارتمیز متالیک دنده‌اتوماتیک بعد ازظهرها ۸۴۱۱۳۰ آ-۱۳۲۴

شورولت ایمپالا مدل ۷۴ دو در فول فروشی تلفن ۹۷۴۵۴۲ آ-۱۳۱۵

ب.ام.و

بی‌ام‌و ۵۱۸ مدل ۷۷ کارکرد ۷ هزار کیلو متر سبز متالیک گمرک نشده فروشی ۲۲۱۲۸۸ آ-۱۰۰۵ ۱-۲

بی‌ام‌و ۲۰۰۰ مدل ۷۱ بعلت مسافرت بفروش میرسد تلفن ۸۲۸۰۷۹ و ۸۲۱۰۵۰ خیابان روزولت جنب سینما دیاموند چلوکبابی محمد نایب ۱-۳ آ-۱۲۸۰

بی‌ام‌و ۳۰۰۰ مدل ۷۱ سربی متالیک تمیز چهار در رادیو رینگ اسپرت تو دوزی مخمل شیشه‌رنگی بعلت مسافرت فوری فروشی ۶۳۰۶۳۲ آ-۱۳۰۳

بی ام و ۵۲۰ مدل ۷۵ قهوه‌ای متالیک باشیشه رنگی دستگاه پخش و رادیو خیلی تمیز نقدا فوری بفروش می رسد ۸۰ هزارتومان ۲۷۷۴۱۳

بی ام و ۵۱۸ مدل ۷۸ تحویل فوری ۲۴۵۹۸۳

برای ساختمان شما

پاکتان

انجام کلیه خدمات ساختمان ۸۳۴۵۸۱

آسفالت

و قیرگونی پشت‌بام ۵۲۲۱۰۱

مصنوعات فلزی طبری

آمادگی خود را جهت انجام امور ذیل اعلام میدارد :

کانال‌کشی هوای گرم و سرد - سقف کاذب با جوشکاری در اسرع وقت تلفن ۷۹۴۸۰۲

نقاشی ساختمان همه‌رقم فوری تلفن ۷۳۲۱۵۹

اسفالت و قیرگونی ۳۳۹۷۷۸

آجر

هرنوع آجر موجود است تحویل ۲۴ ساعته ۲۳۶۴۵۰ و ۲۳۲۰۲۷

شرکت نارمکان تهران

نصب داربست فلزی با مسئولیت محدود ۷۳۰۳۶۲

مولد برقهای سیار و موتور جوشهای سیار و موتور پمپو الکتروپمپ جهت چاههای عمیق و نیمه عمیق جهت کرایه تلفن ۳۵۵۵۶۴ ۳۵۵۵۶۵ و ۳۵۷۶۱۸

چند عدد دستگاه پرس ۵۰ تنی اتومات مخصوص باکلیت وملامین و کشش بقیمت مناسب بفروش میرسد سفارشات برای پرسهای قویتر پذیرفته می شود ۷۹۱۴۳۲

مولد برقهای سیار و موتور جوشهای سیار و موتور پمپو الکتروپمپ جهت چاههای عمیق و نیمه عمیق جهت کرایه تلفن ۳۵۵۵۶۴ ۳۵۵۵۶۵

قابل توجه فلزکاران مقداری تیغ‌اره خشکبر آلمانی رسید تلفن ۸۴۶۹۴۶

تیغ اره

اره آهن بر ساخت خارج به فروش میرسد از ۹ تا ۱۲ و ۳ تا ۵ تلفن ۸۹۶۲۱۶ ترنس کالا

آنتن تلویزیون

نصب آنتن رنگی سیاه و سفید تلفن ۷۶۲۷۶۵

تعمیر تلویزیون

تعمیرگاه مجاز تلویزیون شاوب لورنس پلر ار.تی.ای نصب انواع آنتن ۳۳۸۱۱۳

مورد نیاز کرایه

پارامونت تاکسی

تعدادی پیکان و هیلمن وژیان با راننده مورد نیاز است ۲۳۱۷۳۲

به تعدادی اتومبیل با راننده جهت کار در آژانس نیازمندیم تلفن ۲۴۰۸۸۰

شرکت تلساند الکتریک

نصب سکام وتعمیر تلویزیونهای رنگی نصب آنتن گرونديک فیلیپس شارپ لورنس تلفن: ۸۲۲۸۷۹

تلویزیون شما فوری در منزل تعمیر میشود ۲۷۴۷۷۰

مرکز تعمیرات سرویس همه نوع تلویزیون در منازل فوری

نصب آنتن رنگی معمولی تلفن ۳۴۸۴۲۹

تزئینات و دکوراسیون

با ۳ تومان

کاغذ موکت پرسیانا کفپوش نقاشی

تزئینات بیتا ۵۲۶۶۳۳

فقط یک تلفن کافیست که موکت- کاغذ دیواری - کف پوش پرده افقی- عمودی - پرسیانا- اکوستیک کف پوش رادر اسرع وقت انجام دهیم

۸۴۶۱۱۳ آ-۱۱۶۴ ۱-۸

ARIO R-U ENGLISH SERVICE آریو انگلیش سرویس

موکت نمدی با نصب متری ۲۲ تومان .

موکت کبریتی فودار با نصب متری ۴۵ تومان

نصب کاغذ دیواری

شرکت آریو انگلیش سرویس ۸۵۵۳۴۰ـ ۸۴۳۸۴۵ ۱-۱

دکوراما

موکت ، کاغذ دیواری ،پرده کرکره و کفپوش تلفن ۷۵۴۱۳۱ آ-۴۱۸

موکت بلژیکی با نصب متری ۲۲ تومان تلفن ۷۹۹۴۰۸

نصب کاغذ و موکت ۶۸۴۹۵۴ آ-۱۵۲۹

انواع کاغذ دیواری، پرده کرکره، موکت را در اسرع وقت نقد واقساط طولانی از شرکت کالیران بخواهید . تلفن ۳۱۰۷۷۲ سفارش تلفنی پذیرفته میشود .

خدمات تزئینی فزلباش نصب فوری کاغذ دیواری - موکت کفپوش - آکوستیک ۳۱۸۰۷۲

جرثقیل کرایه

جرثقیل جاسب

۵۲۷۸۱۸ـ۵۲۵۷۶۳

جرثقیل بلوار

تلفن ۳۴۶۱۱۱

جرثقیل و تریلی شبانه‌روزی ناصر

از ۳ تن تا ۳۵ تن تمام شبانه‌روز آماده بکار میباشد

۹۷۱۳۴۹-۹۷۹۴۰۲

ماشین آلات

چند دستگاه ماشین مخصوص شستن اتومبیل بفروش میرسد تلفن ۸۹۳۹۶۲

ام.آ.اس M.A.S

قابل توجه کارخانجات و آژانسهای توریستی اتوبوس ومینی بوسهای لوکس جهت داخل و خارج شهر تلفن ۹۷۰۸۱۴ و ۹۷۸۸۱۵

سید خندان

پارامونت تاکسی ۲۴ ساعت ۲۳۱۷۳۲

اتو تهران ری اتوبوس مینی- بوس سرویس کارخانجات و ادارات مدرسه و نمره تلفن های ۳۵۹۴۵۱ـ ۳۵۹۴۵۰

پارک تاکسی سرویس

تاکسی مدرن تلفنی فوری در خدمت عموم ایاب و ذهاب محصلین و شرکتها برای استفاده های ساعتی روزانه و ماهانه بوسیله سواری مینی‌بوس و اتوبوس ۲۴ ساعته آماده خدمت می باشد تلفن ۲۴۱۰۲۴ و ۲۴۰۸۸۰

اینترنشنال سرویس

شبانه‌روز درخدمت شماست تلفن مرکز کرایه اتومبیل ۹۳۶۸۷۰ و ۹۲۹۴۷۰ و ۹۳۶۸۸۱

مورد نیاز کرایه

پارامونت تاکسی

تعدادی پیکان و هیلمن وژیان با راننده مورد نیاز است ۲۳۱۷۳۲

به تعدادی اتومبیل با راننده جهت کار در آژانس نیازمندیم تلفن ۲۴۰۸۸۰

بارکش شهری

گیتی بار

بارکش شهر و شهرستان حمل بار و اثاثیه منزل

۹۵۶۴۰۵ ۹۶۳۸۷۲

حافظ بار

بارکش شهر و شهرستان مجهز به تریلی - کامیونهای سنگین و کفی

۵۲۲۲۲۰ - ۵۳۷۵۵۳

طوس بار

بارکش شهر و شهرستان مجهز به تریلی و کامیونهای سنگین و کفی

۹۵۵۵۵۶ - ۹۵۵۵۵۷

نیازمندیهای اطلاعات

تلفنهای: ۳۱۲۴۱۳-۳۱۱۲۲۷

نیازمندیهای اطلاعات تلفنی آگهی میپذیرد

سازمان آموزشی خسروی

برای کلاسهای پنجم وششم

ریاضی- طبیعی- ادبی- خانه‌داری و بازرگانی زبان انگلیسی- ماشین‌نویسی - حسابداری - رادیو و تلویزیون - خیاطی- پانچ و دوره های ابتدائی و راهنمائی ثبت‌نام مینماید.

شاهرضا نرسیده بمیدان شهناز مقابل فروشگاه کورش تلفن ۷۵۵۹۹۵ و ۷۵۲۹۴۵

ارزان کاشی ایتالیائی ارزان

کاشی ۱۵×۱۵ متری ۷۹۲ ریال

کاشی ۱۱×۱۱ متری ۹۰۲ ریال

کاشی ۱۱×۱۱ گلدار متری ۱۱۸۹ ریال

تحویل فوری تلفن ۸۴۶۱۱۳

باشکوه‌ترین کاشی جهان

به‌تصدیق متخصصین اروپائی در فن زیبا شناسی ساختمان ساخت آلمان در ۷۰ طرح ورنگ موجود است تلفن ۶۲۱۱۷۰

آجر فشاری
در تهران و شهرستانها آماده تحویل تلفن ۷۵۹۹۵۹

شرکت ساختمانی **نقشه‌واجرا** ۳۷۰۹۸۰

تاسیسات مدائن آب برق تلفن ۷۹۱۵۸۰

نقاشی ساختمان
در هر نقطه کشور - انواع پولیسترلاک‌الکل و رنگ فوری ۷۶۴۵۳۷

پشت بام‌ها
آسفالت ، موزائیک، شیروانی ایرانیت شمارا در مقابل باران - چکه بیمه مینمائیم ایزوبام تکس با تضمین
تلفن ۸۵۴۸۲۵
۱-۲ آ-۱۰۷۰

ارزانترین فوری ترین
ژالاموند: نظافت ساختمان موزائیک مکالئوم شیشه موکت و پولیش ۸ صبح تا۸شب تلفن ۹۶۱۱۳۲

واتراستاپ موجود است تلفن ۸۳۲۹۸۶ و ۷۶۱۹۹۶

آجرسفید
۵ر۵ و ۳و۴ سانتی و سفال بلوک - فشاری و کلیه مصالح ساختمانی تحویل فوری ۲۳۹۱۴۴و ۲۳۵۷۳۳

سوتکس
نمای جدید ساختمان در رنگ های دلخواه باموادشیمیائی تلفن ۹۲۸۷۹۴
آ-۱۵۰۲

شستشوی مبل وفرش

کلین سرویس ایران نایس
خشکشوئی موکت،فرش پرده، مبلمان ، تشک اتومبیل موزائیک و پارکت در محل
۲۲۷۲۸۵

پیام کلین
خشکشوئی موکت متری ۳ تومان مبلمان یکدست ۵۰ تومان
بانضمام فرش پارکت کفپوش و داخل اتومبیل
۳۳- ۳۲- ۸۵۳۰۳۱

قالیشوئی اخوان
تلفن ۵۹۵۳۹

قالیشوئی طهران‌روحانی با ۲۰ سال سابقه درخشان ۵۳۴۰۷۷

قالیشوئی شربت اوغلی شستشو با اصول‌مذهبی ۹۲۶۱۸۹

قالیشوئی شیرازی تلفن ۷۵۷۶۸۷
آ-۱۱۷۲

سازمان نصب
شستشوی‌موکت مبلمان فوری ۸۴۷۱۲۲
۱-۱۰ آ-۳۳۱

قالیشوئی برف
بااصول‌مذهبی کرمیدهد، ۵۹۱۱۶۳ و ۵۹۳۳۰۷

قالیشوئی بیوک
بسرپرستی داریوش
رفوگری‌و رنگ برداری‌پذیرفته می شود تلفن ۵۵۱۳۶۰ و ۹۷۷۱۱۸

آمریکن کلینرهوم سرویس
خشکشوئی مبل، فرش، موکت، پرده داخل اتومبیل در محل. واکس پارکت . موزائیک‌و مکالئوم ۷۶۹۹۰۳ و ۷۵۳۸۷۳و ۷۵۳۸۸۵

دوراکلین سرویس آمریکا
تلفن های رزرو وقت ۸۴۸۳۹۵ و ۸۴۸۳۹۶ و ۸۴۵۶۸۳

آر.یو R.U. English Service انگلیش سرویس

خشکشوئی موکت - فرش - مبل - پرده تشک اتومبیل و نظافت کلیه ساختمان ۸۵۵۳۴۰-۸۴۳۸۴۵

کلین سرویس پاکزا
خشکشوئی فرش مبل ، موکت وکلیه کفپوش ها با اخرین تکنیک تمیز تر و ارزانتر تلفن ۸۵۳۹۹۵

کلین سرویس پارس
نصب و شستشوی موکت مکالئوم و موزائیک در کوتاه ترین مدت و با نازلترین‌قیمت درمحل
تلفن ۳۱۶۲۵۱
آ-۱۱۷۴

کارگاه رفوگری نعمت
۳۱۰۳۷۵
آ-۱۱۷۱

بدون ادعا
ناتالی اکسپرس خشکشوئی موکت مبل فرش پرده و نظافت کلی‌ساختمان ۸۳۳۲۳۲ و ۸۳۷۹۰۳

کلین ماستر
تنها موسسه مجاز درایران خشکشوئی مبلمان موکت فرش و تشک اتومبیل درمحل ۸۳۳۷۲۷ و ۸۲۸۶۶۶
۱-۱۵ آ-۹۳۰

کارخانه قالیشوئی زمرد ۹۲۱۷۷۴

CERTIFIED HOME SERVICE CLEANING CO. TEL-758406

بعمل کار برآید به سخن دانی‌نیست امریکن‌سرتیفاید هوم سرویس کلینینگ مجهز ترین سازمان خشکشوئی مبلمان فرش، موکت ، پرده ونظافت‌منزل ومحل کار با برخورداری از نیم قرن تجربه‌وتکنیک برترامریکائی تلفنهای‌رزرو ۷۵۸۴۹۶ - ۷۵۴۸۱۳

رفوگری فرش پذیرفته میشود تلفن ۷۶۶۱۴۹

قالیشوئی‌وطن
۲۰سال سابقه درخشان اماده شستن فرش بادستگاه های اتوماتیک تلفن :
۵۵۱۶۷۰

تعمیروسرویس یخچال

تعمیرگاه یخچال‌فریجیدر اثاث یدکی موجود ۸۴۸۷۵۶

تعمیر یخچال‌فریزر
سیدحسین ۲۴۲۴۳۸

لوله‌کشی گاز

لوله‌کشی گاز
باتائید شرکت ملی گاز
تلفن ۸۴۰۵۹۹

لوله‌کشی گاز
شرکت ایران باخار
باتائید شرکت ملی گاز
۸۴۸۴۲۱

شرکت ایران‌مائوهیت
لوله‌کشی گاز
باتائید شرکت ملی گاز
شوفاژ ، تهویه- سریع ارزان
۸۹۰۱۵۸
۸۹۷۱۹۵

تعمیرات‌و بازکردن‌لوله های فاضلاب با دستگاه تراکم هواتلفن۷۹۱۵۸۰

شرکت مهندسی **رئومور**
برق، گاز، نصب و نگهداری شوفاژ
۹۲۴۷۱۱

لوله‌کشی گاز منازل باتائید شرکت ملی گاز ایران تحت نظر متخصصین
دفتر فنی پدرام
۳۹۳۳۰۰

لوله‌کشی گاز
طبق استاندارد شرکت ملی گاز ایران - شرکت رفیکان تماس ۷ صبح تا ۲ بعدازظهر ۷۹۱۸۲۵

تعمیروسرویس لوازم‌منزل

تعمیر لباسشوئی ۷۶۴۰۳۰
آ-۱۰۷۴

جنرال برق
تعمیرونصب لباسشوئی وآبگرمکن‌فوری۳۵۸۹۰۸
آ-۱۱۷۸

تعمیروسرویس کولر

سرویس و روکش کولر ۲۶۲۶۹۸

روکش کولر ،بخاری آبگرمکن و اجاق گاز ۷۳۶۶۴۱

راهنمای سرویس **ارت** درسراسرکشور ۹۶۲۰۴۵ ازساعت ۷½صبح تا ۷½بعدازظهر

سرویس کولر بخاری آبگرمکن ، اجاق گاز ۷۳۶۶۴۱
آ-۱۵۱۹

تعمیرگاه آبگرمکن

سرویس‌وتعمیرآبگرمکن برق اف اف کولر فوری ۸۴۳۹۱۹

موسسه فنی ۱۱۲ سرویس فوری بخاری‌و آبگرمکن نفتی و گازی ۹۶۴۱۹۱

سرویس آبگرمکن و لوله‌بازکنی فوری ۳۹۲۵۸۵

تعمیروسرویس شوفاژ

سرویس‌شوفاژونگهداری ۷۵۵۶۱۴

نصب و سرویس و نگهداری **شوفاژشمیرانات** ۲۶۲۶۹۸

نصب شوفاژوتهویه مطبوع وآبرسانی شرکت مکرول ۸۲۲۷۸۸

نصب شوفاژ باقساط ۱۰ ماهه
۹۲۱۱۰۸
شرکت کولدواتر

نصب شوفاژ و تهویه فوری
۸۴۷۱۴۴ و ۷۹۴۶۹۴
شرکت تاوسا

ایران دارسل
مجری‌ومشاور تاسیسات تهیه و نصب (شوفاژ، تهویه مطبوع وبرق)لوله کشی گازبا تائیدشرکت ملی گاز تلفن ۸۳۸۹۶۸

شرکت هیت استیل نصب ، نگهداری ، تعمیرات شوفاژ بطور شبانه‌روزی تاسیسات شهرستان پذیرفته می شود ۹۳۵۷۶۱

سرویس و نگهداری شوفاژ سالیانه
۸۵۳۷۳۱

شرکت‌مهندسین آتی‌پی بامسئولیت محدود
نصب ونگهداری
شوفاژ،تهویه
در اسرع وقت
۸۹۴۱۵۱
۸۹۱۷۴۸

نصب‌سرویس‌ونگهداری **شوفاژ ۲۶۲۶۹۸**

سرویس و نگهداری شوفاژ ۷۶۵۶۸۸

لوله‌بازکنی

لوله‌بازکنی و تخلیه چاه
تلفن ۳۶۰۶۹۶

لوله‌بازکنی فوری سعدی ۳۵۵۴۷۳

تشخیص ترکیدگی
لوله با دستگاه الکترونیکی و لوله بازکنی و لوله‌کشی تلفن ۶۵۹۰۴۷ و ۹۲۰۱۷۵
۱-۲۰ آ-۹۲۳

لوله بازکنی و تعمیرات لوله‌کشی
۸۵۳۷۳۱

لوله بازکنی ولوله‌کشی همانه‌دولت ۸۲۷۴۰۸

لوله بازکنی و
تخلیه چاه در تمام نقاط
تلفن ۷۶۷۶۷۳

لوله‌بازکنی شبانه‌روزی فوری ۶۳۶۳۷۹

لوله بازکنی و ترکیدگی لوله
شمیرانات
۲۶۲۶۹۸
۱-۱۵ آ-۹۰۲

تشخیص ترکیدگی لوله
بادستگاه‌مجهز آمریکائی و ترمیم بلافاصله ۹۳۹۴۲۹

لوله‌بازکنی فوری
۷۶۰۶۲۷

ترکیدگی و لوله‌بازکنی **داریوش**
۶۴۷۵۳۰

لوله‌بازکنی تشخیص ترکیدگی لوله ۸۲۱۸۳۰

تخلیه‌چاه

تخلیه‌چاه
۵۳۴۴۲۲ - ۵۶۲۹۰۴ و ۵۳۷۸۱۷ - ۵۳۸۳۲۷
لوله‌بازکنی ۵۰ تومان

تخلیه چاه فوری ۵۴۸۹۶۳

تخلیه‌چاه
و لوله‌بازکنی
فوری ۶۶۸۱۵۹

تخلیه‌چاه
۹۲۰۱۷۵ و ۶۵۹۰۴۷

تخلیه چاه لوله‌بازکنی **کاوه**
باپمپهای مخصوص لجن کشی در تهران و شهرستانها ۹۶۲۲۵۳

شرکت تخلیه اس . اف
با مسئولیت محدود
تلفن های
۵۴۴۸۶۸
۵۴۴۷۹۲

تشخیص ترکیدگی لوله و ترمیم آن
تلفن ۵۳۷۸۸۵

تخلیه هرنوع چاه ولوله بازکنی جهت تهران وشهرستانها شرکت دلیجان ۹۷۵۷۴۲

تشخیص ترکیدگی لوله بادستگاه الکترونیکی ولوله بازکنی فوری تلفن ۹۲۶۱۵۶

تخلیه چاه فاضلاب ارزان فوری تخلیه توالت تلفن ۵۵۰۵۵۶ نور و نیرو

تخلیه‌چاه
فوری ۸ تومان
۳۴۴۶۲۷

تخلیه چاه متری ۱۵۰ ریال تلفن ۵۲۱۶۷۶ ۶۴۳۰۲۷ مهتاب

تخلیه چاه باقیمت مناسب
تلفن ۵۳۷۵۸۸
۱-۲۰ آ-۷۱۲

تخلیه هرگونه چاه ولوله بازکنی
تعمیروحفرچاه
۲۰٪ تخفیف ازکلیه شرکتها
ایران تخلیه ۹۳۵۲۸۶

تخلیه‌چاه
باپمپ های مخصوص لجن کش تلفن :
۵۴۹۶۸۳
آ-۱۹۲۸

آگهیهای متفرقه

دفترخوانندگان ۶۵۱۹۲۰

استخر
نصب و فروش همه نوع دستگاههای تصفیه آب نقد و اقساط بانازلترین قیمت تلفن ۸۵۲۹۴۸

هرنوع
غذای آماده
برای‌هرگونه‌مجالس وموسسه ۳۶۶۵۴۸

ترجمه عادی یارسمی کلیه متون از انگلیسی بفارسی وبرعکس تلفن ۲۷۱۰۳۲ بعداز ظهرها

قابل توجه موسسات بازرگانی وکارخانجات باتلفن۳۵۷۲۶۲ تماس دراسرع وقت کارهای چاپی شماآماده میشود.
۱-۱۰ آ-۱۲۸۱

کرکره‌چوبی میشلر MISCHLER
سرما، گرما و نوزاز کرکره چوبی میشلر عبورنمیکند
پارکت BW
نمایشگاه: شاهرضا کوچه فتوحی
۸۲۹۳۹۰-۸۲۴۳۰۷
۸۲۴۸۷۰-۸۲۹۵۹۶

گمشده

پژو ۵۰۴ مدل ۷۷ رنگ سفید به شماره ۷۸۴۱۴ تهران - م مفقودشده از کسانیکه احیانا این‌اتومبیل‌در کوچه‌شان‌پارک شده‌یا احتمالا در جاده ها آن را می بینند خواهشمند است به‌تلفن ۶۶۶۳۰۷ اطلاع‌دهند.
آ-۹۷۶۳

۸ برگ‌سهم‌بشماره مخصوص ۸۶۱۹۱ از شماره ردیف ۱۱۲۶۲۶۳تا۱۱۲۶۲۷۰ مفقود گردیده از یابنده خواهشمند است با تلفن ۹۶۰۷۳۸ تماس بگیرند والا از درجه اعتبار ساقط است.
آ-۹۷۵۷

۲۱ برگ از دسته چک شماره ۹۵۸۴۰۰ الی ۹۵۸۳۸۰ بانک ایرانشهر شعبه امیریه مربوط به اینجانب عباسعلی منصوری مهنه و ۲ برگ گواهینامه رانندگی شماره ۶۰۳۰۹۳ و ۵۹۶۰۰۵و برگ معرفی وبیمه پیکان‌شماره ۱۴۴۲۷ تهران ـد درتاریخ ۹ر۷ر۳۶ بسرقت‌رفته وازدرجه اعتبار ساقط است.
آ-۹۷۸۱

آقای حسین آبروش دارای شناسنامه‌شماره ۲۹۰۹۹صادره از خوی و شاهپور متولد ۱۳۲۶مدعی‌است که گواهینامه موقت شماره۱۱۰۱۸ صادره از دانشگاه آذرآبادگان متعلق به‌ایشان مفقود شده است‌این آگهی در سه نوبت‌ظرف شش ماه(هر دو ماه یکمرتبه)منتشر می شودتاهر کسی آنرا پیدا کرده است ویا از وجود آن درجائی مطلع است مراتب را به اداره کل امور خدمات آموزشی دانشگاه‌آذر آبادگان اطلاع دهد توضیح اینکه گواهینامه مذکور پس از دو ماه از تاریخ نشر آخرین نوبت فاقد اعتبار میباشد.
حبیب منافی
مدیرکل امور خدمات‌آموزشی دانشگاه
آ-۹۷۹۱

چکهای شماره ۸۰۱۲۰۸ و ۸۰۱۲۰۷و ۸۰۱۲۰۶ ازحساب جاری شماره ۱۰۱۸۸ بانک شهریار شعبه فرحناز دروجه آقای رضا دانشگر بتاریخ های ۳۰ر۹و ۵ر۱۰ و ۱۰ ر۱۰ هر کدام بمبلغ ۱۵۰ هزار ریال مفقود گردیده چکهای فوق از درجه اعتبار ساقط است یابنده بتلفن ۵۴۷۴۴۳ اطلاع داده مژدگانی دریافت دارد.
عباس قربانی
۱-۳ آ-۱۲۰۵

آپارتمان فروشی

آپارتمان تهران پارس نقد و اقساط ۷۸۱۹۱۸

۱۰۸ متر آپارتمان طبقه همکف باحیاط درب ماشین‌رو واقع در اول خیابان سلطنت آباد فروشی تلفن ۳۰۳۶۱۳

آپارتمان‌فروشی - برمیرداماد برای محل کار با وام بانکی تلفن ۲۷۰۲۴۶
آ-۱۴۵۶

فروش‌آپارتمان
۹۵ متر مساحت مفید در بهترین نقطه شمال‌جردن بدون‌واسطه ۵۹۰۰۰۰ تومان ۱۲-۶۲۵۱۱۱

اکازیون
فقط یکدستگاه
با تخفیف کلی وارزانتر از قیمت روز ۱۲۰ متربا پارکینگ و شوفاژ وتلفن مستقل پهلوی ایوبی ۹۳۰۳۳۵

آپارتمان فروشی در شمال شهر ۸۳۵۲۲۲- ۸۳۲۴۴۰

فرح شمالی
یکدستگاه آپارتمان فروشی ۸۵۳۸۰۷
آ-۱۱۶۷

آپارتمان‌از ۳۰۰ هزار تومان ببالا از چهار راه قصر تا شمیرانات تلفن ۲۲۸۹۷۱تفکری
آ-۹۷۱

آپارتمان فروشی
آپارتمان های ۲ و ۳ و ۴ اطاق‌خوابه‌در وزراء بخارست جردن پهلوی ونک از ۷۰۰ هزار تومان ببالا ۶۲۲۹۵۴و ۶۲۴۶۱۳ و ۶۲۳۵۱۱ و ۶۲۵۲۰۱

آپارتمان ۳ اطاق خوابه با سرویس کامل و تلفن حوالی میدان ونک موجود است ۸۴۹۵۲۴ و ۷۳۹۰۵۹
۱-۳ آ-۹۴۲

۳ دستگاه‌ساختمان هر دستگاه دارای ۳ آپارتمان باپارکینگ یکجا یا تک واحدی بفروش میرسد تلفن ۹۷۸۴۵۶
۱-۱۵ آ-۱۷۳۵

آپارتمان ۳ و ۴ و ۵ اطاقی باسرویس کامل فروشی تلفن ۷۳۲۳۴۱
۱-۱۲ آ-۱۱۴۲

آپارتمان دو اطاق خوابه ببالا ۳۷۰ تومان ببالا تهران پارس۷۸۰۴۶۸

توجه
آپارتمان فروشی۲اطاق‌خوابه‌با سالن‌وسرویس کامل دربهترین نقطه بین جردن و پهلوی‌تلفن ۸۵۰۹۷۲

آپارتمان ۳ اتاق خوابه لوکس فروشی
یك دستگاه آپارتمان واقع‌در خیابان پهلوی بالاتر از میرداماد‌خیابان سرو ، ۱۶۴ متر مربع ، ۳ اطاق خواب ، توالت اضافی ، شوفاژ وکولر، گاراژ اختصاصی ، کف پارکت و موکت و فیش تلفن بفروش میرسدتلفن ۲۲۳۴۴۳ ازساعت۳الی ۸بعدازظهر .

جردن الهیه
آپارتمان لوکس مهندسی ساز۲ اطاق خوابه با فن کوئل و سرویس خارجی تلفن مستقل پارکینگ ۷۵۰ هزار تومان به فروش میرسد ۲۲۲۴۷۹ و ۲۲۲۴۸۰

آپارتمان
۲و۳ و ۴ اطاق خوابه در خیابانهای شمال‌شهر جهت فروش با قیمت عادلانه دفتر جمشید تلفن
۹۲۸۰۸۲

آپارتمان فروشی
[illegible] تلفن ۷۳۵۶۳۱

آپارتمان دواطاق خوابه دربهترین منطقه آرام شمال‌شهر
قیمت کاملا مناسب‌و فروش بدون واسطه مدرن کاملا نوساز با پارکت ، موکت ممتاز خارجی ، کفپوش با دکوراسیون عالی مجهز به‌آسانسورشوفاژروشن کولر بزرك ارج، فیش تلفن، فیش گاز - حیاط مشجر وسیع اشتراکی قابل استفاده برای تمام طبقات، پارکینك بزرك مسقف، سرویس‌ایرانی وفرنگی،برق اختصاصی و اشتراکی ،کنتور های فرعی آب گرم و سرد ضمنا ساختمان ٤ طبقه اسکلت فلزی بوده‌ونما های شمالی و جنوبی آن از سرامیك خارجی می باشد . نکته مهم اینکه هرآپارتمان دارای‌انباری بزرك اختصاصی موکت شده‌بمساحت تقریبی۱۸ متر مربع (۳×۶ متر) است که برای سکونت خدمتکار مناسب میباشد و سالن پذیرائی از هال و اطاقهای خواب مجزا بوده‌وبطور کاملامستقل می‌باشد . زیربنای هر آپارتمان با پارکینك و انباری حدود ۱۶۰ متر مربع .
نشانی : بلوار پهلوی (میرداماد) خیابان نفت کوی یازدهم پلاك ۱۷۴ ساختمان به تمام مغازه ها برای تهیه مایحتاج ضروری زندگی نزدیك است علاقمندان می‌توانندمستقیما همه‌روزه درتمام‌ساعات ازآپارتمان ها که فقط ۳ دستگاه از آنها باقی مانده است بازدید بعمل آورند .

آپارتمان سه اطاق‌خوابه در گیشا ۸۳۶۶۹۸

یك دستگاه آپارتمان لوکس واقع در منطقه تجارتی‌برخیابان‌آریامهر شامل ٤ اطاق تهویه مطبوع ، آسانسور و با دوشماره‌تلفن اختصاصی آماده فروش می باشد تلفن ۶۵۹۸۴۸ و۶۵۱۷۸۷
آ-۱۵۵۸

آپارتمان یک اطاق خوابه در نارمک باسرویس‌و آشپزخانه کولر آبگرمکن گازی پرده لوردراپه پارکینگ با بدهی بانکی۳۳۰ هزار تومان‌فروشی ۳۱۶۴۷۱
۱-۲ آ-۱۵۳

ظفر - رئیسی
یکدستگاه آپارتمان۳اطاق‌خوابه مهندسی ۱۶۱ متر مفید باضافه ۱۴متربالکن‌تلفن مستقل‌پارکینگ بعلت‌مسافرت‌بقیمت بسیارارزان بفروش میرسد تلفن ۸۵۹۷۱۶ از ٤ الی ۷ بعد ازظهر ودر بقیه ساعات ۸۵۹۲۱۹
۱-٤ آ-۱۶۰۱

اکازیون
آپارتمان‌با ۳ اطاق خواب۱۵۵ متر زیر بنا باپارکینگ و انباری بافیش تلفن در شهرک اکباتان بفروش‌می رسد. بعد ازظهرها تلفن : ۸۴۲۵۳۲
۱-۱

یکدستگاه آپارتمان ۱۰۲ متری کامل دارای۳اطاق و هال‌واقع در ۱۰ متری گرگان ایستگاه کاشیها طبقه چهارم قیمت ٤۰۰ هزار تومان بفروش می‌رسد تلفن ۸۴۲۸۷۲ و ۸۴۵۲۳۹
آ-۱۸۱٤

در شهرك اکباتان
یکدستگاه آپارتمان از فازدوم ٤ اطاق خوابه در ۲ طبقه به مساحت ۲۵۹ متر مربع تیپ س‌ر٤ بلوک ۲ ورودی ۲-س شماره آپارتمان ۲۸ بفروش میرسد طالبین‌باتلفن۸۵۱۳۱۲ از ساعت ۱۷ الی ۲۰ تماس بگیرند.
۱-۲ آ-۹۷۲۹

آپارتمان فروشی
سه اطاق خوابه با تجهیزات کامل آناتول فرانس پلاک ۳۹ تلفن ۶۵۳۲۹۵
۱-۳ آ-۸۵۰

پیتال پارکت
نماینده انحصاری پارکت لهستانی فروش با نصب فوری ۷۹۲۰۷۹

شرکت حمل و نقل بین‌المللی
سامی جوزف
با مدیریت جدید باکمال مسرت باطلاع مراجعین گرامی میرساند که از تاریخ سی‌ام شهریورماه ۲۵۳۶ شاهنشاهی مصادف با ۲۱ر۹ر۱۹۷۷به دفتر جدید خود
خیابان عباس‌آبادخیابان‌پاکستان- کوی دهم پلاك ۳۰
تلفن ۶۲۹۷۶۳
منتقل شد شرکت سامی جوزف بامدیریت جدید افتخار دارد چون گذشته خدمات صادقانه خویش را در سطح بین‌المللی با کلیه موسسات ملی و دولتی ادامه دهد و همیشه در صدرشرکت های حمل ونقل قرار گیرد و به بهترین شکل رضایت‌خاطر مراجعین محترم را از هرحیث‌تامین نماید .

چند دستگاه آپارتمان لوکس مهندسی ساز
دو اتاق خوابه‌باپارکینك آسانسور فن کوئل واقع در جهت شمالی خیابان میرداماد مقابل ساختمان بیمه پیکان به فروش میرسد۸۴۱۵۵۸

یکدستگاه آپارتمان سه اطاق خوابه با ۱۲۰ متر مساحت مفید با آب و برق و شوفاژ وپارکینك ولوله‌کشی گاز درخیابان خواجه عبدالله انصاری مقابل کوچه هفتم به۶۷۵ هزار تومان بفروش می رسد ۸۴۱۵۵۸
آ-۱۳۳۵

در شهر اکباتان
آپارتمان ۱۴۴ متری فاز دوم متری ۳۶۰۰ تومان بعلت مسافرت فوری فروشی تلفن ۷۸۳۹۰۰
۱-۲ آ-۱۱۹۱

آپارتمان
۳و ٤ و ۵ اطاقه باقیمت مناسب نقد و اقساط تلفن ۷۹٤۶۵٤
آ-۲۱۸٤

آپارتمان دو اطاق خواب در رویال - آپارتمان دوما امانیه پهلوی‌باقیمت بسیارکم به علت ساکن نبودن در ایران فوری فروشی صبح و عصر تلفن ۲۸۲۳۳۵
آ-۱۲۷۷

ارزان قیمت
نظام آباد خیابان شاهرخ میدان صابر یک اطاق خوابه باسرویس‌کامل شوفاژ روشن پارکینگ‌قیمت هر دستگاه ۲۵۰ الی ۲۷۰ هزار تومان تلفن ۷۹۱۲۹۱ و ۷۳۹٤٤۲

میدان ونك
آپارتمان‌سه‌اطاق خوابه ۱٤۰ متر با فن‌کوئل و پارکینگ بیواسطه ۷۵۰ هزارتومان ۸٤٤۰۲۳ و ۸٤۵۷۰۱
۱-۱٤ آ-۱۵۲٤

آپارتمان فروشی تهران- پارس با وام بانکی ۲۵۰ هزار تومان پیش قسطبه اقساط ۱۵ ساله از یك الی ۵ اطاق تلفن ۷۸۲۰۳۰ و ۷۸۰۰۶۱

خانه‌فروشی

خانه‌ای بمساحت ۱۳۰ متر دارای ٤ اطاق تلفن هال و آشپزخانه در سبلان خیابان طاوسی کوچه کریم بفروش میرسد داوطلبین‌باتلفن۸٤۸۱۹۸ تماس بگیرند.
آ-۱۰۵۱

منزل مهندسی ساز ۳ طبقه مستغلاتی‌با۳ شماره تلفن‌دروس خیابان شیبانی بدون واسطه بفروش‌می‌رسد تلفن ۲٤۲۱۷۹- ۲٤۰۱٤۶
آ-۱۰۶۸

خانه‌ای بمساحت ۱۲۶ دارای ۵ اتاق و زیر زمین و سه انباری آب و برق و تلفن فروشی خیابان شهناز تلفن ۷۵۹٤۹۹
۱-۲ آ-۱۰۶۷

اکازیون
منزلی شخصی ساز دو طبقه مجزا با دو درب جداگانه‌هر دستگاه دو اطاق خواب سرویس کامل سه دانگ یا شش دانگ آن بفروش می رسداول خیابان سلطنت آباد تلفن ۲۳۵۰٤۶
۱-۲ آ-۹۳۷

خانه‌ای واقع در باغ صبا خیابان سلیم کوچه مهندس پلاک ٤۲ر۱ به مساحت ۸۰ متر زیر بنا ۱۳۵ متر در دوو نیم‌طبقه‌مستغلاتی فروشی‌قیمت مقطوع ۵۵۰ هزار تومان ۷۵۳۵۹۵ و ۲۳۶۶۸۱
۱-۲ آ-۹۳۶

توجه
خانه یک طبقه دارای پروانه ساختمانی جهت ٦ واحد در یوسف آباد معاوضه یا نقدابه فروش‌میرسد تلفن ٦ تا۱۰شب ۶۲۵۳۲۱
آ-۱۶۲۹

خانه ویلائی و مستغلات فروشی ۸۳۹۷٤۰ - ۸۳۹۰۲۵

خانه فروشی سه طبقه نزدیک پارک ساعی ارزانتر از قیمت روز تلفن ۶۸٤۹۸۱
۱-۳ آ-۱۰٤۹

اکازیون
خانه‌ای‌شمالی۳طبقه به مساحت ۱۳۵ متر دارای ٦ اطاق تلفن کاغذ دیواری و موکت کولر وپرده کرکره و روکار سنگ درمیدان بروجردی خیابان ولیعهد فروشی به مبلغ ۷۵۰ هزار تومان تلفن ۵۳۷۶۲۶ از ۹صبح تا۵ بعد ازظهر
۱-۳ آ-۱۰۶۶

خانه‌ای ویلائی در داخل محدوده کرج ۲۵۰ مترمربع ۲۰۰ متر ۳ اطاق خوابه تلفن ۲۶٤٤٤۰ از ۹ صبح تا ۷ بعد از ظهر
آ-۱۰۷۲

خانه‌ای بمساحت ۱۵۸ متردو طبقه دارای ۵اطاق و دوباب مغازه تخلیه باحمام و کولرو موکت‌واقع‌در نظام آبادخیابان ناجی‌نبش کوچه مسجد یحیی پلاک ۲ فروشی تلفن۷۵۸٤۰۲
۱-۳ آ-۱۱۹۷

طبقه سوم ، ساختمان۳طبقه چهارراه قنات (دروس) ۲اطاق خواب ، هال ، حمام، آشپزخانه ، تراس ، شوفاژ، کولر- ۳۵۰۰ تومان تلفن ۲٤۱٤۵٤
۱-۳ آ-۱۳۲۵

یك منزل۳طبقه‌بمساحت ۳۵۰ متر هرطبقه‌دارای ۵ اطاق شوفاژ تلفن‌واقع در خیابان عباس‌آباد میرعمادبمبلغ۸۰۰۰۰۰ر۲ تومان فوری به فروش میرسد تلفن ۸۳٤۲۳۷

یك باب خانه به مساحت ٤۰۰ متر ۲ طبقه حیاط مشجر که جمعا دارای ۵ اطاق خواب ۲ هال بزرك اطاق پذیرائی و ناهار خوری بزرك ۲ سرویس کامل طبقه دوم مستقل واقع در کوکا تولاخیابان فرحناز ساختمان های بانك‌رهنی که درب‌شمالی آن به پارك رضا پهلوی‌و درب جنوبی آن به‌خیابان ۸ متری بنفشه می‌باشد برای اطلاعات بیشتر با تلفن‌های۳٤٤۱۷۵وبازار ۵۳۳۶۵۳ تماس بگیرید.

یك منزل مستغلاتی ۳ طبقه هر طبقه دارای ۵ اطاق و شوفاژ تلفن‌و سرویس کامل واقع در خیابان کریم خان زند سپهبد زاهدی به مبلغ ۲۲۰۰۰۰۰ تومان فوری به فروش می رسد تلفن ۸۳٤۲۳۷

نیازمندیهای اطلاعات

تلفنهای: ۳۱۱۲۳۰-۳۱۱۲۲۹

نیازمندیهای اطلاعات تلفنی آگهی میپذیرد

اکازیون واقعی

زمین باجواز ساختمانی سلطنت آباد بهارستان هشتم عرض ۱۷ و طول ۲۶ باجواز ۸۲۶ متر بنا آماده فروش میباشد. تلفن ۷۸۴۶۶۰

اوکازیون

یك منزل دو طبقه مستغلاتی به‌مساحت ۲۰۰ متر دارای ٤ اطاق و تلفن و سرویس کامل واقع در سه‌راه ضرابخانه به‌علت مسافرت فوری به‌فروش می رسد تلفن ۸۳٤۲۳۷
آ ـ ۱۰٤۷

منزلی واقع در سپه غربی بین گلکارو وثوق کوچه صالح‌نیا دو درب، درب مستقل برای طبقه بالا باکولر تلفن موکت کاغذ دیواری پرده لوردراپه بفروش میرسد تلفن ۹۵۸۳۰۱ـ۹۵۸۵۲٤
۱ـ۷ آ ـ ۱۰۲۹

جهت فروش

تهران نو خیابان ابوریحان ۹۰ متر ۲ طبقه شمالی باآب وبرق تلفن و کولر تخلیه بفروش میرسد تلفن ۸۵۵۸۶۹
آ ـ ۱۰۷۱

یکبابخانه ویلائی ۲ طبقه ۶۰۰ متر زیربنا هرطبقه ٤ اطاق خواب سالن و نهارخوری و هال و دو حمام یك سرویس نوساز با شوفاژ کولر در بهترین محل خوش آب وهوای کرج (خیابان سرچشمه جنب پمپ بنزین بفاصله ۱۰۰ متر از خیابان پهلوی) روکار سنك بفروش می رسد به‌تلفن های شماره ۳۰۱۲ و ۲۸۳۵ در کرج و شماره ۶۸۳٤۸۵ در تهران مراجعه فرمائید.

یکباب منزل واقع در خیابان ژاله نرسیده به میدان ژاله و شهرداری پلاك ٤۶ با ۵ اطاق و دو زیرزمین برای فروش آماده می‌باشد طالبین با تلفن ۲۷۰۰۵۳ تماس و همه روزه از ساعت ۱۶ الی ۲۰ می توانند ازخانه بازدید فرمایند.
آ ـ ۱۸۰۰

خانه‌ای در خیابان قصرالدشت پائین‌تر از کوروش کوچه ریاحی پلاك ۷ دو طبقه ونیم دارای ۵ اطاق بفروش می رسد ۹۲۶۱۵۶

تهرانپارس خیابان ۱۱۰ خانه‌ویلائی بمساحت ۳۳۰ متر آب برق تلفن شوفاژ با سرویس کامل و پارکینك دارای ٤ اطاق خواب نهارخوری و پذیرائی و هال فروشی ساعت ۲ الی ۷ بعدازظهر تلفن ۳۱۹۳۰۸

عباس‌آباد اندیشه‌خانه‌ای بمساحت حدود ۹۰ متر دو طبقه ۱۲٤ متر زیر بنا ٤ اطاق حمام کولر تلفن دو آشپزخانه آب گرمکن گازی تخلیه بدون واسطه بقیمت عادله روز تلفن ۸٤۶۰۲۷
آ ـ ۱۶۰۰

در سید خندان

یکباب‌خانه دو طبقه ٤۶۲ متر زمین باتجهیزات کامل بدون واسطه‌فروشی تلفن ۲۳۰۷۶۱
آ ـ ۱۱۸۶ ۱ـ۲

یکباب خانه بمساحت ۳۰۰ متر مربع دارای ۵اطاق وسرویس ویکباب مغازه با جواز کسب در نارمك بفروش می رسد ۸۳۳۷۰۷
آ ـ ۱۰۳۵

ویلا و خانه فروشی نیازمندیم ۸۳۵۲۲۲ و ۸۳۹۰۳۶

خانه ۲ طبقه هر طبقه ۲ اطاق خواب‌سالن و ناهار خوری مستغلاتی ۲بر هر طبقه‌جداگانه کاغذ دیواری موکت‌پرده‌کرکره کولر یك شماره تلفن ویك فیش تلفن ۲ ساله با دکور و کمد های دیواری و حیاط ماشین‌رو ۲۱۰ متر زمین در ۳۰ متری نارمك فروشی ساعت ۸ صبح تا ٤ بعد از ظهر تلفن ۷۹۶۷۱۰
آ ـ ۱٤۵۹

منزل ۱۰۰ متر دو طبقه ٤ اتاق سرویس‌کامل فیش تلفن‌امیریه‌ـ مختاری ۳۵۰٫۰۰۰ تومان ۵۶۰٤۹٤

اکازیون

یکدستگاه خانه ۲ طبقه‌باشوفاژ وکولر و آب و برق وتلفن به مساحت ۳۲۵ متر ،٤۰۰متر زیر بنا با ساختمانی نوسازدر منطقه‌تجارتی‌چهل‌متری‌کریمخان زند ابتدای مدیری مناسب‌برای سکونت ،دفاتر تجارتی‌و شرکت‌ها،بعلت‌مسافرت‌بیواسطه به‌فروش میرسد.درتمام ساعات روز با تلفن ۸۲۲۷۰۷ تماس حاصل نمائید.
آ ـ ۱۳۳۰

خانه‌ای بمساحت ۱۳۲ متر جنوبی واقع در خیابان سلیم پلاك ۳۹ با۳ طبقه بنا ۵ اطاق باآب و برق و تلفن بفروش میرسد از ساعت ۸ بعد ازظهر به بعد با تلفن ۷۵۰۱۹۰ تماس حاصل فرمائید.
۱ـ۲ آ ـ ۱۳۲۹

خانه‌ای‌بمساحت ۲۰۸ متر۲۵۰ متر بنا شمالی درب ماشین رو دو طبقه مستقل هر طبقه دو اتاق خوابه و سرویس کامل با زیر زمین و تلفن کرکره کولر واقع در امیریه جنب بیمارستان‌امین صادقیه کوچه توتونچی بفروش میرسدتلفن ۵۶۲۹۳۳
آ ـ ۱۵٤۸

خانه‌های ارزان قیمت قاسم آباد شاهی دو سه و چهار اطاقه نقد و اقساط ۹۵۰۲۰۷ ـ ۹۶۳۵۶۸

ویلافروشی

ده دستگاه‌ویلا درمتل‌قو خیابان‌دریابوشه خیابان ٤۱ و۳۹ با سرویس مجهز با نازل‌ترین‌قیمت آماده فروش می‌باشد طالبین می‌توانند با تلفن ۸۳۱۶۹۶ تماس حاصل نمایند

ویلاکنار دریا

دو طبقه و یکطبقه مبله با شرایط آسان تلفن ۷۵٤٤٤۶

دریاکنار

ویلای مبله فروشی تلفن دفتر ۶۵۵۱۹۱ تلفن‌منزل ۶۳۷۶۵۵

ویلای افسانه‌ای

باویژگیهای زمان صفوی ۹ اطاق مبله بااستخر اکازیون ۶۳۵۲۸۸ و ۹۲۲۲۱۶
آ ـ ۱۵۵۶ ۱ـ۲

ویلافروشی

سلطنت‌آباد (گلستان) فرمانیه اول پهلوی از تجریش بقیمت‌های ۵ر۵ الی ۸ میلیون تومان تلفن ۸٤۸٤۲٤ ازساعت ۵تا۸ بعدازظهر
آ ـ ۱۰۳۸

سرقفلی

خیابان فردوسی نبش خیابان کوشك داخل سرای اردهالی ۲ باب مغازه مجزا واگذار می شود از ۱۰ الی ۱۲ صبح و ٤الی ۷ بعد ازظهر تلفن ۶۸۶۲۵۷
۱ـ۳ آ ـ ۱٤۶٤

کوره آجرپزی

درحال‌کار باتمام وسایل بفروش میرسد تلفن ۶۶۰٤۰۰ ـ ۶۶۹۷۰۰

واگذاری محل دفتر کار

دو اطاق بزرگ مجهز طبقه‌دوم خیابان لاله‌زاربا برق و تلفن مستقل بعد ازظهر ها تلفن ۹۲۵۵۱٤
۱ـ۲ آ ـ ۱۵۵۵

خریداری میشود

درخت سرو ـ کاج ـ بید ـ انجیر ـ انار ـ شمشاد ـ آرالیا و هرگونه رستنی و گل‌وگیاه کهنسال برای کاشتن درباغچه‌ای خریداری میشود. همچنین خاکبرگ تلفن ۶٤۱٤۰٤

دفتر کار فروشی درویلا ۸۳۶۶۹۸

بوتیك فروشی ـ خیابان خوش ساعت ۱ الی ٤ ۵٤۹۱۵۰

بوتیك بچه‌گانه در ۲ طبقه با جواز آب وبرق و تلفن حوالی بهار به فروش میرسد تلفن‌های ۸۳۵۳۱۲ و ۶۳۹۶۸۲

یکباب مغازه آژانس توریستی (تاکسی سرویس) بفروش‌می رسد تلفن ۳٤۱٤۳۷
۱ـ۲ آ ـ ۱۵٤۹

سرقفلی‌و پروانه کسب‌آژانس توریستی (تاکسی سرویس) بامحاسبه مابه‌التفاوت با یکدستگاه خانه معاوضه می شود ساعت ۵تا۷ تلفن ۳۳۷۶٤٤
آ ـ ۱۵۵۰

دوجا مغازه واگذار میشود میدان ۲٤ اسفند مغازه بزرگ آیزنهاوراول جمالزاده یکباب ۹۲۶۲۲٤ و ۶۸۱۹۸۸
۱ـ٤ آ ـ ۱۸۰۱

فروش درمانگاه

درمانگاهی باسابقه ۱۸ ساله‌و مجهز به سرویسهای زنان و مامائی ـ داخلی دندانپزشکی و داروخانه دارای سالن‌های بزرگ واطاق های متعدد برای رادیولوژی‌یا آزمایشگاه وغیره‌در موقعیت ودرآمدعالی در نقطه پرجمعیت تهران : تلفن ۸۲۹۱۹۹ بعدازظهرها

تراشکاری

یکباب مغازه‌بمساحت ۹۰ متر با جواز قالب سازی سنبه ماتریس واقع در جاده مخصوص کرج کیلومتر ۶ واگذارمیشود تراشکاری پیلدور تلفن ۷۳۷۱۹۱

یکباب مغازه بمساحت ۱۵۰متر در خیابان شاه چهارراه‌گلشن به اجاره واگذار میشود تلفن ۹۲٤۳۷۹
۱ـ۲ آ ـ ۱۲۷۵

مغازه استریو ضبط نوار با کلیه وسایل وتلفن واقع در خیابان گرگان بقیمت مناسب بفروش میرسد ۷۶۹۱۸۲
۱ـ۲ آ ـ ۱۲۵۲

سرقفلی‌واگذاری

فروشگاه‌لوازم بهداشتی ساختمان‌باسابقه‌چندین ساله در قلهك وبهترین موقعیت محلی ۱۲۰متر مساحت در دو طبقه آب و برق ۲ شماره تلفن ۲۶۱۶۰٤ و ۲۶۸۳۳۲

یکباب مغازه ٤ دهنه در خیابان دماوندباآب برق تلفن واجناس لوازم منزل با پروانه یکجا واگذار میشود ۷۹۰۳۷۱

فروشگاه خردسالان سوگلی خیابان پهلوی بالاتر از سینما امپایر اول کوچه کاشان با فروش عالی ۶۰۰ هزار تومان
۱ـ۲ آ ـ ۱۰۶٤

باغ فروشی

باغی با ویلا مدرن

نرسیده به کرج بمساحت ۲۰۰۰ متر بادرختان میوه با چاه و آب و برق فروشی تلفن ۲۳۰۷۶۱
آ ـ ۱۱۸۵

زمین فروشی

فروش زمین مهرشهر ۹۳۶۷۵۳

زمین شرق میدان خراسان‌قطعات ۱۰۰متر ببالا متری ۳۰۰ و ٤۰۰ و ۵۰۰ تومان فروشی تلفن ۳۶۰۲۲۰

زمین شرق میدان خراسان شهرك مسعودیه‌ومشیریه‌متری ۳۰۰ تومان به بالا فروشنده وخریداریم ۳۵٤۹٤۶

زمینهای

افشاریه و فرامرزیه‌کرج بقطعات ۱۰۰۰ و ۱۲۰۰ متری با سند مالکیت با آب برق و دیوارکشی شده نقد واقساط بفروش میرسد

۹۳۹۵۵۹

فروش زمین ساختمانی ۹۲۸۰۸۲

زمین مهرشهر فروشی ۸۳۱٤۰۲ و ۸۲٤۰۱۰

دو قطعه زمین در تهران‌دشت کرج قطعه ۱۵۰۰ متری بعلت احتیاج فوری بقیمت خیلی ارزانتر بفروش میرسد تلفن ۳۵۲۲۹۹ صفرزاده
۱ـ۲ آ ـ ۱۵۶۲

دو قطعه زمین هر یکبمساحت ۵۷۵۰متر مربع بر دریا درست چین قطعات موجود نزدیک هتل سفید کنار با سند وقباله بسیار مناسب جهت ویلاسازی وهتل سازی بعلت مسافرت‌به فروش میرسد ۶۶۷۲۷۶ و ۶۶۷۹۹۶ از ساعت ۹ الی ۵ بعد ازظهر
۱ـ۶ آ ـ ۱۳۰۲

اراضی تهران‌پارس

خارج از محدوده قنات کوثرسازمان‌چای‌حکیمیه جوادیه خریدار و فروشنده‌ایم تلفن های ۷۸۲۰۳۰ و ۷۸۰۰۶۱
آ ـ ۱۰۵۱

جاده خراسان شهرك کاروان قواره‌های ۳۰۰ و ۶۰۰ متری ۲۵ × ۱۲برخیابان برای احداث کارگاه و کارخانه تلفن ۳۰۰۰٤
۱ـ۱۸ آ ـ ۱۰۱۸

زمینی حدود ۲۸٤ متر در سرچشمه کوچه بحرالعلوم جنوبی باجواز ساختمان ۳ طبقه ۲۸ × ۳۰ر۱۰ متر ازقیمت روز ۱۰۰ هزار تومان کمتر تلفن ۳۵۱۵۸۷ از ۹ صبح تا ۱۲ و ۵ر۲ تا۶ بعدازظهر
۱ـ۲ آ ـ ۱۰۲۳

یک زمین محصور ۱۰۰۰متری با آب و برق و تلفن ودرخت چسبیده به شمال شهرکغرب به قیمت متری ۱۵۰۰ تومان‌به فروش میرسد تلفن صبح ها ۸۲٤۰۱۰ و ۸۳۱٤۰۲ وشب ها از ساعت ۸ تا۱۱ تلفن ۶۵۶۳۱۵
۱ـ۳ آ ـ ۹۳۰

اکازیون زمین برای فروش

یك قطعه زمین دربهترین نقطه تهران پارس به مساحت ۳۶۰ متر به‌علت مسافرت فورا به فروش می رسد تلفن ۸۳٤۲۳۷

اجاره‌داده‌میشود

آپارتمان ۲ اتاق خوابه انتهای فرح‌شمالی‌نبش پالیزی اجاره داده می شود تلفن ۲۳۳۲۲۹

اجاره بایرانی و خارجی آپارتمان خانه در شمال شهر تلفن ۹۳۶۷۵۳

دفتر کار

یک اطاق باسرویس و تراس بزرگ در خیابان نادری‌کوچه شیروانی اجاره داده می‌شود تلفن ۶۲۱۱۱۸
۱ـ۳ آ ـ ۱٤۶۷

آپارتمان، ویلا،دفترکار در تمام نقاط تهران موجود است ۷۶۹۰۷٤ و ۷۶۹۰۷۱
۱ـ۳ آ ـ ۱۰۶۵

برای محل کاروسکونت

جهت‌اجاره موجود ۸٤۷۹۸۲ و ۸۵۳۷۳۶
آ ـ ۹۷۲

اجاره

آپارتمان‌سه‌اتاق خوابه ـ تلفن ـ شوفاژ ـ کولر آسانسور با فضای سبز خیابان تاج تلفن ۹۸۲٤۶٤
آ ـ ۹۷۰۹

محل اجاره واقع در شمیران دارای ۲۰ اطاق برای دوایر دولتی احتیاج صبح هابه‌تلفن ۲۷۲۶۲۳ و عصر ها به تلفن ۲۷۶۷۵۸ مراجعه شود.
آ ـ ۱۵۳۲

اجاره در میدان شهیاد

آپارتمان ۳ اطاق خوابه سالن هال‌و سرویس کامل ۹۳۲۳۰۰
آ ـ ۱۲۱۵

آپارتمان ۳ اطاق خوابه باشوفاژ ، کولر ،موکت و تلفن واقع در ٤۵متری سید خندان ۲۵۰ هزار تومان رهن واگذار می شود تلفن ۷۹۲۶۱۳

آپارتمان دو اطاق خوابه‌واقع در تهران پارس باتمام وسائل اجاره داده میشود بدون واسطه تلفن ۳۶۲۰۹۸
آ ـ ۱۲۷۵ ۱ـ۲

دفترکار

عباس آباد ۲۰ متری کیهان ساختمانی‌جنوبی سه طبقه‌جمعا ۱۰ اطاق سه هال با ۲ شماره تلفن‌موکت، کاغذدیواری‌کولر سایر متعلقات کلی یا بطور جداگانه اجاره داده می شود تلفن ۸۵۰۹۲۳ و ۸۵٤۸۰۸
۱ـ۲ آ ـ ۱۲۷۶

آپارتمان های اجاره‌ای در آریامهر غربی برای شرکت‌ها تلفن ۹۳۲۶۳۱

پشت پارك کورش

یکدستگاه آپارتمان ٤۳۰۰تومان برای اجاره ۲۳۷٤۷۵
آ ـ ۱۵۷۱

ساختمان مهندسی ساز دارای ۲۰اطاق‌یکجا باجاره یابفروش میرسدآدرس آیزنهاور میدان شهیاد تلفن ۹۷۸٤۵۶
۱ـ۱۵ آ ـ ۱۷۳۶

اجاره آپارتمان

آپارتمان نو ساز مدرن ـتهویه مطبوع ـ ٤اطاق خواب ـ آشپزخانه ـ مبله ـ یخچال ـ فریزر ـ اجاق برق و گاز ـ ماشین ظرفشوئی ـ استخر انبار بزرگ ـ پارکینگ سر پوشیده ـ محل رختشویخانه ـ حدود خیابان گاندی تلفن ۶۸۳۹۸۷ ازساعت ۹الی۱۷
آ ـ ۱۰۳۰

جهت خارجیان‌ویلااجاره و فروشی تلفن۲۹۲۹۸۲

اجاره‌هرنوع‌ویلاآپارتمان ومحل کارتلفن۹۳۶۱۸۱

اجاره‌هرنوع ویلاآپارتمان ومحل کار تلفن۹۳۶۱۸۱

آپارتمانهای ۲و۳و٤و۵ اطاق خوابه با اجاره ٤ هزار تومان ببالا.

تهیه مسکن‌گلدهاوس تلفن۶۵۰٤۱۳و ۶۵۲۶۳۲

اجاره‌فوری

موسسه‌مادر شمال شهرتهران همه نوع آپارتمان ویلا برای محل کار و سکونت برای‌هر نوع سلیقه فقط برای اجاره آماده دارد یک تلفن شما کافیست‌مسکن دلخواه شما را در اختیارتان بگذارد تلفن ۶۵۵۶۱۵ و ۶۵۰٤۹۶

محل کار

از٤ تا ۳۰ اطاق موجود ۸۵۰۶۳۱
آ ـ ۷۱۲ ۱ـ۱۰

اجاره‌فقط

بایك زنك

سازمان‌تهیه‌مسکن‌ارمغان ۲۲۱۱۷۶ ـ ۲۲۳۹۱۵

اجاره شرکت‌ها و ادارات در عباس آباد

ده واحدی جمعا ۵۰ اطاق ۱۰ هال با پارکینگ مسقف اول خیابان مهناز کوی چهارم جنب پلاك ۱۵ شمالی نوساز
آ ـ ۱۸٤۳ ۱ـ۱۲

اجاره محل کار

۳ دستگاه آپارتمان ۵ اطاقی بر خیابان شاه جنب فروشگاه بزرك ایران با آسانسور و تلفن و فن کوئل‌بسیار لوکس نوساز اجاره‌داده میشود

دفترجمشید تلفن

۹۲۸۰۸۲ ۹۳۳۹۷۶

آپارتمانی واقع در روزولت جنب سفارت امریکا طبقه دوم دارای شوفاژ ، کولر ، دو اطاق خواب، پارکینگ وکلیه تجهیزات کامل بمبلغ ۵ هزار تومان اجاره داده می شود. تلفن ۷۸۳۹۷۹ ازساعت ۵ بعد ازظهر به‌بعد
۱ـ۲ آ ـ ۱۱۸۸

موردنیازاجاره

طالب یك منزل اجاره در شمیران تلفن ۲۷۱۱۵۳

چندین خانواده

آمریکائی و آلمانی بتعدادی آپارتمان و ویلا در شمال شهرمخصوصا پهلوی ، داودیه، دروس، سلطنت‌آباد با شوفاژ و کولر و تلفن نیاز فوری دارند تلفن ۶۸۷۸۱۲

مستاجر خارجی

به تعدادی ویلاوآپارتمان برای روسا و کارمندان چند شرکت خارجی بین ۸ الی ۱۸ هزار تومان درشمال تهران‌نیازمندیم ۲۹٤۶۸۸ و ۲۹۳۳۶۱
آ ـ ۱۵۵۲

شرکت امریکائی برای‌سکونت کارمندانش‌احتیاج فوری به چند آپارتمان نوساز وشیک دارد تلفن ۶۲۷۹۶۱

نیازفوری

برای سکونت ۱۶ خانواده خارجی‌به ۱۲دستگاه آپارتمان و ٤ دستگاه ویلا فوری نیاز است فقط در شمال شهر از عباس آباد ببالا اجاره بین۶ تا۱۹ تلفن ۸۵۰٤۵۰ و ۸٤۹۶۶۳

نیاز فوری اجاره

یکدستگاه‌آپارتمان ۲اطاق‌خوابه برای سکونت حوالی عباس آباد ببالا فوری نیازمندیم ۸۵۳۰۳۳
آ ـ ۱٤٤۹

برای خارجیان

۲دستگاه ویلایا آپارتمان طبقه اول بااستخر ۳ اطاق خوابه حوالی‌شمال‌شهر از عباس‌آباد ببالا فوری مورد نیاز است اجاره ماهیانه ۸ تا۱۶ هزار تومان باشد تلفنهای ۸٤۸٤۲٤ و ۸۵۳۸۵۳
آ ـ ۱۰٤۸

نیاز مرد مجرد میانسال کارمند بیک یا دو اتاق‌مستقل باسرویس رهن و تصرف یا ودیعه از تخت جمشید ببالا محدوده جاده قدیم شمیران‌و پهلوی‌تلفن ۸٤۵۷۷٤ ازساعت ۲۱ ببعد
۱ـ۲ آ ـ ۱۵۶۰

نیاز فوری جهت خارجی به ۳ دستگاه آپارتمان تک اطاقی با سرویس در شمال شهر برای چند خانم خارجی کارمند نیاز است ۶۵۵۶۱۵ و ۶۵۰٤۹۶
آ ـ ۱۵۵۹

موردنیاز در یوسف‌آباد

یك دستگاه آپارتمان نوساز ۳ اطاق خوابه دارای شوفاژ ، تلفن ، کولر ، و سرویس کامل با حیاط برای یك‌خانواده اروپائی‌موردنیازمی باشد فورا با تلفن ۸۳٤۲۳۷ تماس گرفته شود.
آ ـ ۱۰۵۰

به‌ساختمانی ۱۰۰ اتاقه در حدود عباس‌آباد ـ جاده‌پهلوی‌ـجاده قدیم شمیران نیازمندیم‌عصرها به‌تلفن ۷۹۱۵۶۱ و صبحها به تلفن ۶۵۹۸۰۰ تماس حاصل فرمایند.

آ ـ ۱۵۰۱

سفارت خارجی نیاز فوری به منزل برای سفیر خود در شمال شهردارد تلفن ۲۲۲۶۰۹ و ۲۲۸٤۱۲

با۱ تلفن

ملکشمارادر کوتاهترین مدت به‌ایرانی‌و خارجی اجاره می دهیم گلدهاوس ۶۵۰٤۱۳ و ۶۵۲۶۳۲
۱ـ۱۲ آ ـ ۱۲۵۱

آپارتمان‌و ویلادر شمال‌نیازمندیم تلفن ۸٤۹۵۲٤و ۷۳۹۰۵۹
۱ـ۲۰ آ ـ ۱۱۶۵

تعدادی ویلاوآپارتمان برای خارجیان شرکت شمال شهراحتیاج است ۸۵۰۶۳۱

خانه . آپارتمان. ویلابایرانی وخارجی اجاره می دهیم ۶۸٤۱۰۹
۱ـ۲۲ آ ـ ۱۸۵۰

خانه آپارتمان ویلا برای خارجیان نیازمندیم ۶۸٤۱۰۹
۱ـ۲۲ آ ـ ۱۸۵۱

ویلاو همکف‌شمال‌شهر برای‌خارجیان نیازمندیم ۲۳۰۲۷۳

ویلا و آپارتمان درشمال شهر برای کارمندان عالیرتبه شرکت خارجی فوری نیازمندیم ۲۲۲۶۳۰ و ۲۲۷۵۱۱

آپارتمان وویلا در شمال نیازمندیم تلفن ۸٤۹۵۲٤ و ۷۳۹۰۵۹
۱ـ۲۰ آ ـ ۱۳۳٤

موردنیازبرای‌خرید

خریدارزمین افسریه ۳٤۱۳۵۹
۱ـ۱۱ آ ـ ۷۹۵

خریدار یك خانه یا یك قطعه زمینی در شمیران ۲۷۱۱۵۳

زمین در جاده قدیم و مخصوص کرج‌خریداریم ۹۳۰۱۳۹

خرید و فروش زمین بلوار رضا پهلوی ۳٤٤۹۸۲
۱ـ۱۰ آ ـ ۲۹۰۳

خریدار زمین افسریه ۳٤۳۳٤۶
۱ـ۱۰ آ ـ ۲۰۹۶

تهران‌پارس‌موسسه‌کیان زمین های تهران‌پارس خریداریم تلفن ۷۸۰۲۹٤

زمین صنعتی کارخانه جاده کرج خریدار فروشنده‌ایم ۹۲۷۹۶۹

اهواز

زمین‌خریداریم۷۹٤٤۱۸

زمین‌های فرامرزیه کرج را خریداریم ۳۱۱۸۳۶

زمینهای

افشاریه و فرامرزیه‌کرج خریداریم تلفن ۹۳۹۵۵۹

خانه های کلنگی وزمین های ساختمانی شمال شهر را خریداریم ۹۳۳۹۷۶

زمین در مهرشهر خریداریم ۸۲٤۰۱۰ و ۸۳۱٤۰۲

اهواز

زمینهای‌اهواز‌ـخرمشهر آبادان‌خریداریم۶۶۸۳۷٤

زمین های تهران پارس خریداریم۹۳۰۲۰ ۷

زمین در مهرشهر خریداریم ۸۲٤۰۱۰ و ۸۳۱٤۰۲

خرید و فروش زمین های بلوار رضا پهلوی تلفن ۳٤۵۶۵۳

بنگاههای معاملات املاك

بورس املاك شمیران دفتر برانی ۲۷۲۵۷۵

دفتر پارس مرکز معاملات املاك شهر و شمیرانات ۸٤۱۵۵۸

بورس اراضی مهرشهر کوی ولیعهد گوهردشت ۶٤۸۲۵۵

معاملات پول

پول راکد شما رابا انتقال مبیع هزاری ۵۰ تومان سود می‌دهیم ۷۵۶٤۲٤ و ۷۵۷۵۳۵

پول شرطی موجود ۶۸٤۵۲۵

پول‌در مقابل املاك‌شمال شهر و شمیران موجود تلفن ۸۲۵۲۶۳ ـ ۸۲۹۵۲۷

در محل‌کار شما ، روی هر نوع اتومبیل، تلفن ارزانتر وام داده می‌شود تلفن ۸۵۵۳۵۳

پول فوری در مقابل‌خانه و مستغلات موجود ۹۲۸٤۶۵

چهارصد هزار تومان

پول شرطی موجود ۶۸٤۵۲۵

پول

در مقابل چك و سفته کارمند پرداخت میشود با بهره کم ۶۲۳۶۵٤

پول شرطی از صد هزار تا ۵ میلیون تومان نیاز ۹۲۰۸۲۹

پول در مقابل املاك شمیران موجود است ۲۷۵٤۰۷ ـ ۲۷۱۷۹۱
آ ـ ۱۰۶٤

برای تهیه وام‌در مقابل وثیقه ملکی ازیکمیلیون تومان ببالا با ما تماس بگیرید ۶۶٤۶۱۸ ـ ۶۶۶۲۶۳ ـ ۶۶۰۲۰۰

پول فوری در مقابل ملک همیشه موجود است تلفن ۸۲۲۶۵۹

به پول شما در مقابل سند مالکیت هزاری ۲۰۰ ریال بهره میدهیم تلفن ۹۶۱۸۶۹
۱ـ۱۰ آ ـ ۱۲۷٤

وام درمقابل چك کارمندی

۶٤۶٤۵۵

آ ـ ۱۹۷۲

به‌پول راکد شمادرمقابل مبیع نیازمندیم

۶٤۶٤۵۵

مورد نیاز

پول شرطی در مقابل خانه ارزنده مورد نیاز است ۷۵۷۵۳۵ و ۷۵۶٤۲٤

به‌پول راکد شمادر مقابل‌ملک ارزنده نیازمندیم تلفن۸۳۷۶۸٤

سازمان آموزشی خسروی

برای کلاسهای پنجم وششم ریاضی ـ طبیعی ـ ادبی ـ خانه‌داری‌وبازرگانی ثبت‌نام مینماید.
شاهرضا نرسیده بمیدان شهناز مقابل فروشگاه کورش تلفن ۷۵۵۹۹۵ ـ ۷۵۲۹٤۵

معاملات تلفن

مرکز خرید وفروش‌تلفن چنانچه تاکنون موفق بخرید تلفن نشدید با شرایط آسان صاحب تلفن شوید ۸۵۳۰۳۱ ـ ۳۲ـ۳۳

استخدام

استخدام زن

انجمن حمایت معلولین به‌بیست نفرزن(کارگر ساده) باحقوق مکفی که یک شب در میان از ساعت ٤ بعد ازظهر تا ۸صبح ازکودکان مراقبت نمایند‌احتیاج دارد داوطلبین به آدرس : نارمک ـ میدان دردشت ـ خیابان نجمن ـ مرکز نگهداری‌کودکان معلول‌یا تلفن ۷۹۳۸۵۰مراجعه نمایند.

بیمارستان آبان

تعدادی کارگر زن و مرد را با حقوق مکفی استخدام مینماید

خیابان آبان جنوبی پلاك ۸٤ مراجعه نمایند.

سکرتر باسابقه

برای مطب مورد نیاز است. بعد ازظهر ها تلفن ۶٤۳۲۹۱

اگر اشتیاق همکاری باسازمانی رادارید‌که هدف اصلیش‌خدمات موثر به افراد اجتماع است و مسئله درآمد برایتان دردرجه دوم اهمیت است و دارای شخصیت گیرا، قدرت بیان و معلومات اجتماعی حداقل متوسط هستید برای‌همکاری در ایده‌های خدماتی وسیع‌و عام‌المنفعه‌جهت‌مذاکره حضوری وتلفنی بامدیران شرکت ها با تلفنهای ۷۶۸۲۲۶ و ۷۶۱۱۹۶ مکالمه فرمائید.
۱ـ۳ آ ـ ۱۰۶۳

کارتاکن بلوزجات زن یامردنیازمندیم۳۵٤۷۶۱

دوشیزه یابانو برای اطلاعات ویکنفرپزشکیاریابهیار نیازمندیم ۸۳۷۸۸۱

کارگاه چوب و فلز نجار ـفرنگی‌ساز ـرنك کار ـ آهنگر ـ استاد و شاگرد استخدام‌میشوند باسرویس رایگان‌وتغذیه ارزان تلفن . ۶۵۲۷۹۲ـ۶۵۳۱۸٤

بیك مستخدم زن که دارای‌ضامن معتبرباشد برای کارهای شبانه‌ـ روزی منزل با حقوق مکفی‌و مسکن نیازمندیم با تلفن ۷۹۲۰٤۹تماس گرفته شود

به یك دندانپزشك با پروانه کار برای تمام وقت نیازمند است‌تلفن ۶٤۶۲۹۵ از ٤ تا ۷ بعدازظهر

استخدام

یك نفر کمك حسابدار جهت کارگاه ساختمانی در استان خراسان مورد نیاز است . تلفن ٤ـ۸۳۷۰۳۱

به تعدادی جوان ۱٤ تا ۱۶ ساله احتیاج است ۷۶۹۰۷٤

تلفنچی زن

تلفنچی‌باتحصیلات سیکل برای تمام وقت با حقوق مکفی نیازمندیم ۸۳۲٤٤۰ـ ۸۳۹۰۲۵

دونفر نقشه کش‌حداقل با ۵ سال سابقه کار استخدام میشود طالبین به آدرس‌خیابان فیشرآباد خیابان نیکو شماره ٤۳ مهندسین مشاور اتکو مراجعه فرمایند .

جهت پرستاری بچه و آشپزی به‌یک خدمتکار زن ٤۰ سال نیازمندیم تلفن ۸۲۷۱۹۷
آ ـ ۱۱۲۶

خانه‌شمارا بخارجیان اجاره‌میدهیم

مؤسسه نیازمندیهای خارجیان خانه بخارجیان اجاره میدهد ۸۳۰۰۸۱ ـ ۸۳۰۰۸۲ ۸۲۱۸۱۱ ـ ۸۲۱۷۲۳ ۳۶۱ تخت جمشید مقابل سفارت آمریکا

مؤسسه امپایر ۲۳۷۵۰۰ خانه بخارجیان اجاره میدهد ۲۳۸۹۵۵ـ۲۳۲۲۲۲

سازمان مسکن پارس مرکز اجاره بخارجیان ۸٤۸٤۲٤ ۸۵۳۸۵۳ ۸۵۷۵۸۵ خرید وفروش

پیشتاز پیشتاز اجاره بخارجیان ۳۱۷۷٤۲ـ۳۹۱۰

آژانس منوچهر

سریعترین مرکز اجاره به خارجیان و ایرانی ۸٤۹۶۶۳ ـ ۸۵۰٤۵۰

مرکزاجاره بخارجی وایرانی خرید ـ فروش ۷۶۹۰۷٤ و ۷۶۹۰۷۱

مؤسسه امور خارجیان مرکزاجاره تخت جمشید جنب بهار ۵۰۲ ۷۵۱۷۸۲ـ۷۵۲۳۵۸

مؤسسه ظفر ZAFAR سریعترین مرکز اجاره خانه بخارجیان اجاره میدهد تلفنهای: ۲۲۵۵۰٤ ۲۲۷۷٤۶ـ۲۲۸۵۸۹

سازمان مسکن کندو کانون اجاره بخارجیان ویلا آپارتمان دفترکار خرید وفروش ۲۲۷۶۳۸ـ۲۲۷۶۳۹

سازمان خارجیان خدمات مرکز اجاره TOP و P تلفن خرید، فروش ۶۸۰۶۰۰

سازمان مسکن هیلتون سریعترین مرکز اجاره بخارجیان خرید و فروش ۲۹۴۴۱۹ و ۲۹۱۱۱۰

تهیه مسکن آگشن اجاره بخارجیان ۶۸۷۸۱۲

جنرال هاوس

مرکز اجاره بخارجیان ۶۶۵۷۲۷

شرکت خارجیان

ویلا آپارتمان مبله‌ومحل کار نیاز دارد۶۲۱۷۹۹و ۶۲۹٤۷۰

وزیری ۶۵۸۱۸۸ ۶۵۳۷٤۳ اجاره بخارجیان ـ خرید ـ فروش

سازمان کلدن سیتی مرکز اجاره به خارجیان تلفن ۷۶۲۲۵۷ـ۷۵۶۹۲۲

آژانس استار اجاره بخارجیان ۸٤۶۱۶۳ـ۸۵۶۱۷٤

آژانس بین الملل جهت خارجیان مستغلات مدرن شمارا اجاره میکند تلفن ۸۳۰۸٤۱ـ۸۳۰۸٤۲ـ۸۳۰۸٤۳

ایران مسکن IRAN گروه مجرب ۳۵ نفری ـ اجاره بخارجیان ـ شمال شهر ـ شمیرانات (خرید وفروش) ۲۳۰۸٤٤ـ۲۳۰۲۷۳

مؤسسه فرد بزرگترین مرکز اجاره بخارجیان ۶۸۶۱۵۸ـ۶۸۵۷۳۷

پرنسس اجاره ویلا و آپارتمان ۲۶۱۶۵۷

۸۲٤۹۵۳ سازمان نیازمندیهای خارجیان خانه شمارا به خارجیان اجاره میدهد ۸۲۷۹۰۱ـ۸۳۸۱۰۶

تلفن ۶۶۰۰۰۰ مرکزمعاملات‌و اجاره بخارجیان

۲۶۷۲۲۹

سریعترین مرکز اجاره منزل شمابه خارجی و ایرانی

آژانس کیهان اجاره به ایرانی وخارجی ۸٤۷٤۵۸

مرکزاجاره

بایرانی وخارجی ۶۶۵۹۸۰

تهیه مسکن‌لاکی اجاره به ایرانی و خارجی ۸٤۹۵۲٤ و ۷۳۹۰۵۹

کورش لیسینك

اجاره به خارجیان ۸۵۱٤۷۷

۶۸۷۰۶٤ مرکز اجاره‌بخارجی

مرکز اجاره بخارجیان خرید و فروش ۹۳۶۲۷۸ و ۹۲۲۲۱۶

نیازمندیهای اطلاعات

تلفنهای: ۳۰۳۷۰۲-۳۱۱۲۱۹-۳۱۱۲۲۵-۳۱۱۲۲۴

ارگان نیازمندیهای اطلاعات در سراسر کشور و خاورمیانه

استخدام خدمتکار

بیک کدبانو سن بین ۳۰ تا ۴۰ سال‌جهت انجام کارهای منزل بطور شبانه روزی با حقوق مکفی نیازمندیم. داوطلبان از ساعت ۴ الی ۶ بعد ازظهر با تلفن ۶۵۵۸۹۸ تماس بگیرند.
۱ـ۲ آ ـ ۱۲۵۰

یک خانم قابله بطور نیمه‌وقت یاتمام‌وقت‌برای کار در کلینیک جالوس نیازمندیم تلفن تهران ۶۸۰۲۱۷ و ۶۸۰۲۱۸ تلفن جالوس ۳۵۲۱
۱ـ۴ آ ـ ۹۰۴

استخدام ماشین‌نویس

یکنفر ماشین نویس فارسی با حداقل‌سه‌سال سابقه کارمورد نیاز مهندسین مشاور میباشد و اجدین‌شرایط بخیابان‌شمیران مقابل‌بی‌سیم‌خیابان امیرابراهیمی شماره ۳۳ مراجعه نمایند.
۱ـ۲ آ ـ ۱۰۶۹

استخدام منشی

یك نفر دوشیزه یا بانو مسلط به تایپ فارسی وآشنا به زبان انگلیسی موردنیاز است .
تلفن ۸۳۷۰۳۱ـ۴

استخدام ماما و نرس ماما

بیمارستان مهر به تعدادی ماما و نرس‌ماما‌برای کار تمام وقت و نیمه‌وقت‌احتیاج دارد‌داوطبان میتوانند همه روزه بین ساعت ۸ صبح تا۴ بعد ازظهر جهت مصاحبه بدفتر بیمارستان مهر مراجعه نمایند.
۱ـ۲ آ ـ ۲۹۱۵۶

استخدام برقکار

تعدادی استادکاروکارگر فنی‌برقکارموردنیازاست شرکت پگاز ترون تلفن ۶۴۰۹۷۵

ویزیتور

بچند نفر ویزیتور آشنا به زبان انگلیسی با اتومبیل و آشنا‌به‌خیابان های شمال تهران با پورسانتاژ عالی برای تهیه مسکن خارجیان نیازمندیم تلفن ۲۹۳۳۶۱

دوشیزه یا بانو وارد به تایپ فارسی بطورنیمه وقت موردنیاز است‌تلفن ۳۱۱۲۹۶

میهماندار اتومبیل و مستخدم زن جهت کودکستان نیازمندیم . ۶۴۲۹۰۵ـ۶۴۲۹۵۵

دوشیزه یا بانو برای تایپ فارسی و مکالمات تلفن به همکاری دعوت می نمائیم‌تلفن ۷۶۴۸۱۰

استخدام

یکی ازبنیاد های‌فرهنگی یکنفر منشی را با حقوق مناسب و با شرایط زیر استخدام می نماید :
۱ـ داشتن لااقل سه سال سابقه منشی‌گری .
۲ـ تسلط کافی بزبان انگلیسی .
۳ـ تسلط کامل به ماشین نویسی فارسی‌و لاتین .
داوطلبانیکه‌بطورکامل حائز شرایط فوق می باشند بین ساعت ۹ تا ۱۲ با تلفن ۲ـ۸۹۱۰۰۰ تماس گیرند .
آ ـ ۹۶۹۷

مهندس مکانیک و تاسیسات با ۴ سال سابقه کار که بیش ازدو سال آنرا بسمت رئیس کارگاه و مجری پروژه های صنعتی‌دراهوازبوده آماده کار می‌باشد تلفن ۷۹۸۴۷۴
آ ـ ۱۵۰۳

یك نفر آشپز موردنیاز است تلفن ۳۱۲۳۲۰
آ ـ ۱۵۰۴

مکانیک ماشینهای سنگین

شرکت ساختمانی سیویل به یکنفر مکانیک ماشین های سنگین‌برای کار در رفسنجان‌نیاز دارد لطفا به آدرس کریم خان‌زند نبش خردمند نمایند .
شمالی شماره ۱۳مراجعه

مهندس برق و الکترونیک با سابقه کار برای بعد از ظهر نیازمندیم تلفن ۷۵۱۰۷۶
آ ـ ۱۱۸۲

بچند نفر کارگر ساده جهت کار در یک رستوران‌نیازمندیم تلفن ۳۹۳۱۴۷ و ۳۱۱۵۲۰ خیابان فردوسی جنوبی‌مقابل صندوق‌پس‌انداز ملی‌رستوران یستو
آ ـ ۱۳۰۵

استخدام فروشنده

دو نفر فروشنده با تحصیلات حدود دیپلم و معافی خدمت وظیفه مورد نیاز فروشگاه شوفاژ واقع در خیابان تخت طاووس جنب خیابان جم می باشدعلاقمندان باتلفن۸۳۶۱۱۳ تماس بگیرند.
۱ـ۲ آ ـ ۱۲۴۱

بیک نفر سرایدار ساختمان دارای عیال و کمی سواد و ضامن معتبر نیازمندیم صبحها تلفن ۶۶۸۴۶۴
آ ـ ۱۲۰۲

استخدام فوری پرستار

برای‌مرد مسن که قادر به راه رفتن‌است از ۸ صبح تا۶ یا ۸ بعدازظهر در آسایشگاه میثاقیه (شمیران) باغذای‌کامل وسرویس رفت و آمد بمحل‌با ماهیانه ۱۵۰۰ تومان حقوق نیازمندیم تلفن ۲۲۵۲۲۳
آ ـ ۱۵۶۳

تعدادی زیگزال دوز بسته بند و پادو نیازمندیم تلفن ۵۳۵۲۷۳
آ ـ ۱۵۴۶

آگهی استخدام

بیمارستان شاهرضای تهران برای تکمیل کادر نگهبانی و نظافتی خود به تعدادی مرد جوان واجد شرایط نیازمند است‌ساعات مراجعه همه‌روزه باستثناء روز های تعطیل از ساعت ۴ تا۷ بعد ازظهرقسمت پذیرش . آدرس خیابان‌تخت طاوس ـ خیابان طوس بین پهلوی و نادر شاه تلفن ۶۲۵۸۷۵ تا۶۲۵۸۹۷ـ۹
آ ـ ۹۷۷۵

استخدام سکرتر

مهندس مشاور اگزاکت بیک نفر دوشیزه یا بانو مسلط به ماشین نویسی فارسی و لاتین برای تمام وقت با حقوق‌مکفی نیازمنداست تلفن ۶۸۶۲۶۴۵
آ ـ ۶۳۱۵ ۱ـ۲

معلم انگلیسی

تعدادی دوشیزه یا بانوی لیسانسیه‌زبان انگلیسی جهت تدریس‌مکالمه زبان انگلیسی‌در دبستان‌بعد ازظهر هاموردنیاز است ۹۲۱۴۹۲
آ ـ ۶۳۲۸

آگهی استخدام

یك شرکت تولیدی‌برای تکمیل کادر اداری خود به افراد زیر نیازمند است .
۱ـ بایگان
۲ـ تایپیست
۳ـ تلفنچی
لطفا با ارسال یك قطعه عکس و ذکر مشخصات وآدرس و تلفن‌باصندوق پستی ۱۳۸۲و۱۴ مکاتبه نمائید .
آ ـ ۱۳۰۱

تلفنچی

بیك نفردوشیزه‌جهت جوابگوئی تلفن تمام‌وقت نیازمندیم فرح‌آباد ژاله چهارراه کوکاکولا تابلو نئون پلاستیك بیتا تلفن ۳۴۳۸۵۸

به یك دندان‌پزشك نیازمندیم برای تمام‌وقت از ساعت ۴ تا ۷ تلفن ۶۴۶۲۹۵

تعدادی کارگر بدنه‌ساز یخچال و مونتاژکار ـ نجار ـ لحیم‌کار و کارگر ساده نیازمندیم .
تلفن ۷۳۹۲۸۵
۷۳۰۰۶۷ از ساعت ۹ صبح الی ۱۲ و از ۲ تا ۵ بعداز ظهر .

مهندس سیویل تابع‌اروپا با ۹ سال سابقه کار در مدیریت ساختمان و سرپرستی‌طرح‌ودانستن زبان انگلیسی و فارسی با در دست داشتن‌اجازه کار و اقامت نیازمندیم علاقمندان می توانند از ساعت ۹ صبح الی شش بعداز ظهر با شماره ۸۳۱۴۹۴ تماس بگیرند.
آ ـ ۱۳۳۳

بیك نفر دوشیزه برای تلفنچی ویك‌نفربانوبرای نظافت و آبدار خانه نیازمندیم .
تلفن ۸۳۱۹۱۴

بیك‌بانوی خدمتکارجهت خدمت‌در منزل‌ونگهداری بچه ۳ ساله شبانه‌روزی مورد نیاز است با تلفن ۹۲۷۴۴۲ تماس بگیرید.

تحصیلدار

باضامن معتبر و گواهی نامه موتور نیازمندیم
۸۹۲۲۴۳

کارگری‌بعنوان‌پیشخدمت ونظافت‌چی جهت‌شرکت خصوصی موردنیازاست تلفن ـ۸۳۲۴۸۳ ـ ۸۲۷۲۱۴

بیك نفر مانیکوریست ماهر ویك براشینك‌کن احتیاج است تلفن ۸۹۱۹۹۰

کمك گارسون و کارگر ساده برای رستوران استخدام میشود تلفن ۶۲۸۷۶۴
آ ـ ۱۲۰۲

نقشه‌بردار‌با تجربه‌آشنا به‌زبان انگلیسی برای کار در شیراز استخدام میشوند داوطلبین به خیابان ثریا شماره ۲۵ شرکت نوید مراجعه نمایند .
آ ـ ۱۱۹۰

بچند نفر کارگر زن نیازمندیم تلفن ۵۲۰۷۰۳
۱ـ۲ آ ـ ۱۵۰۴

نگهبان‌باسواد مورد نیازاست باتلفن‌های۵۵۰۶۳۲ و ۵۵۰۵۴۰ تماس حاصل فرمائید.
آ ـ ۱۵۴۵

راهنما (گاید)

دو نفر جوان باحداکثر سن ۳۵ سال مسلط بزبان انگلیسی باداشتن وسیله نقلیه جهت همکاری در مجهز ترین‌سازمان تهیه مسکن خارجیان برای کار تمام وقت با حقوق و مزایای عالی نیازمندیم
۹تا۲۲۷۶۳۸

شریک

شریک‌جهت ساندویچ فروشی تلفن ۷۳۰۰۹۲ـ ودادی تماس بگیرید.
۱ـ۲ آ ـ ۶۳۱۶

جویای کار

جوانی متاهل با گواهینامه رانندگی پایه دو شخصی ودو سال سابقه کار ومعافی دائم جویای کار است تلفن ۳۳۱۰۱۲
آ ـ ۱۵۵۱

آموزشگاهها

تعلیم آواز و کلیه‌سازها ۶۴۲۶۳۳ و ۶۴۱۳۲۲

تدریس خصوصی

انگلیسی خصوصی مکالمه
۹۷۱۸۷۶

انگلیسی برای بزرگسالان

۱۰۰ ساعته کنتراتی تضمینی درموسسه‌و محل شما
۸۴۵۴۱۵ـ ۸۴۲۸۶۲
۱ـ۳ آ ـ ۱۵۰۱

تدریس ایتالیائی گرامر مکالمه اعزام توسط استاد زبان۴ تا۸ ۶۵۱۳۶۰
آ ـ ۱۵۲۰

ریاضیات فیزیک نظری توسط دانشجوی مهندسی مکانیک ۶۳۳۳۶۳
۱ـ۲ آ ـ ۱۰۵۲

دروس

فیزیک مکانیک شیمی ریاضی هندسه مخروطات ترسیمی رقومی‌رسم‌فنی‌حساب استدلالی ریاضیات عمومی علوم تجربی آمار حسابداری جبر مثلثات وگرامرانگلیسی توسط دبیران مدارس تهران
تلفن ۸۲۰۹۷۳
کلیه دروس
۶۶۹۷۸۳

کلیه دروس دبستانی و دبیرستانی با تضمین ۷۹۰۴۰۶

ریاضیات

فیزیك شیمی
توسط لیسانس ببالا
تلفن ۸۳۳۳۱۹

تدریس خصوصی زبان فرانسه ۸۴۲۷۲۱
آ ـ ۸۹۲

انگلیسی

کنتراتی تضمینی در کوتاهترین مدت
۸۲۰۹۷۳
فرانسه خصوصی ۹۳۴۴۰۲

ریاضیات فیزیك شیمی راهنمائی نظری توسط ناصری دبیر ریاضی ۲۳۶۳۵۹
۱ـ۲ آ ـ ۱۰۵۴

انگلیسی فرانسه

۸۲۴۷۶۶

آلمانی وفرانسه ۹۰ ساعته

۸۲۰۹۷۳

تدریس زبان انگلیسی خصوصی در شمیران MISS LINDBERG ۲۴۴۹۶۵

مکالمات انگلیسی فرانسه آلمانی کنتراتی

۶۲۲۵۵۳

ریاضیات راهنمائی نظری ۷۸۲۵۸۶
۱ـ۲ آ ـ ۱۳۰۴

انگلیسی ، فرانسه ، آلمانی ، عربی .
تلفن ۶۶۹۷۸۳
آ ـ ۱۰۵۳

انگلیسی فرانسه

تلفن ۶۵۲۶۵۹

انگلیسی خصوصی تلفن ۸۵۵۸۰۱

مکالمه انگلیسی

رادر مدت کوتاه بیاموزید
تلفن ۶۵۲۴۵۷

ریاضیات فیزیك شیمی ششم متفرقه و دبیرستانی صددرصد قبولی ناصری دبیر ریاضی ۲۳۶۳۵۹
۱ـ۲ آ ـ ۱۰۵۳

تدریس خصوصی کلیه دروس چهارم‌نظری‌توسط دانشجویان پلی‌تکنیک تهران ۷۳۶۸۳۸
۱ـ۲ آ ـ ۱۱۸۸

انگلیسی فرانسه

توسط استادان ایرانی وخارجی کنتراتی
۸۳۳۳۱۹

پانسیون

بانوی مسنی احتیاج بیک پانسیون‌خانوادگی از هرلحاظ زندگی دارد تلفن ۹۸۲۸۵۲

پانسیون کاخ شمالی خانم کارمند ودانشجو ۶۶۰۸۵۱ و ۶۴۸۳۹۵
۱ـ۱۰ آ ـ ۱۳۳۱

شرکت نیکوم‌الکترونیك

افراد زیر را به همکاری دعوت مینماید .
۱ـ بازاریاب با تجربه آشنا بزبان انگلیسی
۲ـ کارمند امور دفتری با آشنائی کامل بزبان انگلیسی .
از ساعت۹ صبح الی۵ بعدازظهر با تلفن ۲۲۸۶۹۹ تماس حاصل نمائید .

استخدام خبرنگار

چند دختر تحصیلکرده و علاقمند به کار خبرنگاری مورد نیاز است . داوطلبان میتوانند برای اطلاع از شرایط‌استخدام همه‌روزه‌ازساعت ده‌و نیم الی‌دوازده‌و نیم به‌دفتر مجله اطلاعات بانوان ـ اول خیابان خیام ـ موسسه اطلاعات طبقه ششم مراجعه فرمایند .

استخدام‌فوری‌راننده‌سایدبوم

آدرس : شرکت آنتروپوز خیابان آناتول فرانس شماره ۹۹

استخدام

در شرکت دارویی.
۱ـ انبار دار .
۲ـ کارتکس نویس
۳ـ راننده با حداقل یك‌سال سابقه‌رانندگی
۴ـ دوشیزه یا بانو فاکتور نویس .
تلفن ۸۲۶۳۳۴

شرکت لوله وماشین سازی ایران (سهامی عام)

به یکنفر متخصص موتورخانه برق که‌دارای اطلاعات و تجربه کافی درباره موتور ژنراتور و کمپرسور های هوای تحت فشار باشد نیازمند استواجدین شرایط‌بکارخانجات لوله‌سازی‌چدنی تپه سفید این شرکت واقع در جاده تهران ساوه کیلومتر ۱۱ مراجعه نمایند که پس ازآزمایش ترتیب استخدام آنان داده شود .

سازمان ملی انتقال خون ایران جهت استخدام نیازمند به افراد ذیل میباشد :

۱ـ چند نفر دوشیزه لیسانسیه در رشته های علوم اجتماعی جهت کار در روابط عمومی .
۲ـ دونفر دیپلمه آشنا بکار دستگاه های نمایش فیلم و اسلاید جهت‌کار در کادر سمعی و بصری از داوطلبان درخواست می‌گردد حداکثر تاتاریخ ۲۰ر۷ر۳۶به کارگزینی سازمان خیابان ویلا پلاك ۱۳۸ مراجعه نمایند .

مترجم وراهنما

یك گروه بازرگانان خارجی که بزودی از تهران بازدید میکنند احتیاج به تعدادی مترجم مسلط به زبان انگلیسی و فارسی دارند .
مدت کار حدود یك هفته تمام وقت‌می‌باشد.
ازعلاقمندان‌دعوت میشود با تلفن ۲۳۲۹۰۸ تماس بگیرند .

شرکت آسانسورسازی ایران شیندلر

جهت تکمیل کادر کارخانه خود واقع در شهر صنعتی البرز به‌افراد زیر نیاز دارد.
۱ـ رئیس کنترل مرغوبیت ـ مهندس مکانیک یابرق با۳ سال سابقه کار.
۲ـ فورمن تولید با۵ سال سابقه
۳ـ رئیس برنامه ریزی و کنترل مواد ، مهندس با چند سال سابقه کار
۴ـ نگهبان ۶ نفر ، شرایط : مدرک تحصیلی ششم‌ابتدائی (مدارک بالاتر جهت‌استخدام ارجحیت دارند) و حداقل یکسال سابقه کار، دادن تضمین کافی.
۵ـ سرآشپز مجرب یکنفر باحداقل ۳ سال سابقه کار ودادن تضمین کافی.
متقاضیان میتوانند در تمام روزهای هفته بجز دوشنبه و پنج شنبه شخصا به محل کارخانه مراجعه کنند.

آگهی استخدام

کانون پرورش فکری کودکان و نوجوانان چند نفر راننده را که واجد شرایط زیر باشند با حقوق مکفی استخدام می نماید .
۱ـ دارا بودن گواهی‌نامه رانندگی باحداقل ۲سال سابقه کار ،
۲ـ دارا بودن برگ پایان خدمت یا معافیت دائم .
۳ـ حداقل مدرك تحصیلی ششم ابتدائی
۴ـ دارا بودن شرایط عمومی استخدام
داوطلبین واجد شرایط می توانند ازتاریخ نشر این آگهی حداکثر تا مدت یك هفته‌همه‌روزه باستثناء ایام تعطیل و پنجشنبه ها به قسمت استخدام پرسنل کانون واقع در خیابان تخت طاووس ـ خیابان جم شماره‌ی ۳۱ مراجعه‌نمایند.

شرکت سهامی خوراك دام‌پارس

به افراد زیرنیازمند است .
واجدین شرایط می توانند با تلفن های ۹۵۳۱۹۲ یا ۶۶۵۸۱۳ برای تعیین وقت قبلی تماس بگیرند و یا بعداز ظهرها به محل کارخانه واقع در کیلومتر ۱۵ جاده مخصوص کرج‌مراجعه نمایند .
۱ـ مهندس برق یا مکانیك (آشنائی‌به‌امور تولیدی مورد توجه است) .
۲ـ افرادی که بین ۶ تا۹ گلاس سوادندارند برای تکنیسین آزمایشگاه تربیت خواهند شد .

استخدام مهندس صنایع ومکانیک

شرکت تولیپودر
برای کارخانجات خوددر ساوه یك‌نفرمهندس صنایع و یك نفر مکانیك استخدام میکنند .
طالبین جهت تعیین وقت ملاقات با تلفن ۸۹۲۲۳۹ و ۸۹۲۲۴۰ تماس حاصل نمایند

اونیورسال

شرکت سهامی عام
جهت تکمیل کادر پرسنلی خود آفرادذیل‌را به همکاری دعوت مینماید
۱ـ منشی برای مدیر عامل با داشتن‌سابقه کار .
۲ـ ماشین نویس فارسی‌باتحصیلات دیپلم.
۳ـ پرسکار ـ ورقکار ـ سری‌تراشکار و مونتاژکار .
۴ـ راننده و کمك راننده تریلی .
۵ـ قالب ساز ـ فرزکار و صفحه‌تراشکار .
۶ـ برقکار و باطری ساز .
۷ـ کارگر ساده .
داوطلبان به محل کارگزینی شرکت واقع در انتهای سیمتری نارمك خیابان چهل جنب دانشکده علم و صنعت مراجعه نمایند .

استخدام جهت‌یك‌شرکت‌بازرگانی

۱ـ سکرتر با سابقه‌ومسلط به اموربازرگانی
۲ـ تحصیلدار با موتورسیکلت و ضامن
۳ـ راننده برای پخش مواد غذائی با ضامن
۴ـ کارمند مرد با سابقه اموراداری‌سن‌کمتر از ۳۵ سال
تلفن : ۳ـ۶۸۶۷۸۱

منشی مدیر

یك شرکت تولیدی دونفر خانم یا دوشیزه را با شرایط زیر جهت امور منشیگری مدیران به همکاری دعوت می نماید .
۱ـتحصیلات دیپلم یا بالاتر .
۲ـ حداقل یکسال تجربه در امورمنشیگری.
۳ـ تسلط کامل به ماشین نویسی فارسی .
۴ـ آشنا بزبان انگلیسی .
۵ـ حداکثر سن ۳۰ سال .
۶ـ دارای برك خاتمه خدمت یا معافیت از وظیفه عمومی واجدین شرایط بین ساعات ۸ تا۱۲ صبح و ۵ تا ۷بعداز ظهر به خیابان سپهروردی (فرح شمالی) خیابان تکش شرقی شماره ۳۲ مراجعه نمایند .

گروه صنعتی آردل

از تعدادی کارگر ساده با حقوق و مزایای مکفی دعوت بهمکاری مینماید.
واجدین شرایط میتوانند به محل شرکت‌واقع در جاده جنوبی‌مهرآباد امتداد کارخانجات‌جنرال و کارتن‌سازی بعداز کارخانه نوظهور مراجعه نمایند .

آگهی استخدام راننده

آستانقدس رضوی برای خدمت در تهران‌به یك نفرراننده واجدشرایط نیازمنداست‌داوطلبان درساعت‌اداری‌بدفترنمایندگی آستانقدس‌رضوی در تهران خیابان گاندی خیابان ۲۳ پلاك ۲۱ مراجعه نمایند .

استخدام ماشین نویس

یك‌ماشین‌نویس ورزیده فارسی و لاتین با حداقل ۴ سال سابقه کار مورد نیاز است
طالبین بین ساعت ۹تا ۱۴ با تلفن ۶۴۴۸۴۱ تماس حاصل نمایند .

به ۱۰ نفر متخصص در کارهای الکتریکی ـ فشار ضعیف و فشار قوی جهت اصفهان فوری استخدام میشوند شرکت فوماتیك خیابان شاهرضا ۷۸۹ تلفن ۸۲۸۶۴۲

آگهی استخدام

شرکت ایران الکترونیک
افراد زیر را به همکاری دعوت مینماید
۱ـ انباردار با سابقه و ضامن معتبر
۲ـ کارمند دفتری با سابقه کار
۳ـ آبدارچی
۴ـ کارگر ساده برای انبار
داوطلبین میتوانند همه روزه به استثنای‌روز های تعطیل به‌خیابان لاله‌زار نوپلاك ۳۶۴ تلفن های ۳۰۳۲۸۸ ـ ۳۱۱۴۷۸ مراجعه نمایند.

آگهی استخدام

دو نفر مهندس راه و ساختمان با حداقل ۳ سال سابقه کار درکارگاههای ساختمانی‌موردنیاز این شرکت در خوزستان می‌باشد .
واجدین شرایط از ساعت ۵ الی ۷ بعد از ظهر به آدرس شرکت ساختمانی بام رود کاخ شمالی خیابان دوازدهم شماره۱۷مراجعه‌فرمایند.

کارخانه باطری‌سازی ری.او.واك استخدام‌میکند

۱ـ تعدادی کارگر ساده مرد
۲ـ تعدادی کارگر ساده زن
۳ـ ۳ نفر نظافتچی
با حقوق و مزایای مکفی
متقاضیان همه روزه از ساعت ۷ الی ۴ بعداز ظهر به‌کارگزینی کارخانه واقع در کیلومتر ۱۴ جاده مخصوص کرج مراجعه نمایند.

راننده تصدیق یك باتجربه

بتعدادی راننده پایه یکم باتجربه برای کاردر تهران‌و شهرستان نیازمندیم علاقمندان‌بشرکت تونل ساختمان چهارراه کالج خیابان‌خارك‌شماره ۴۸ تلفن های زیر مراجعه فرمایند .
۶۴۳۶۴۶ـ ۶۴۴۰۴۰ ـ ۶۶۰۴۴۸

سرپرست کادر نظارت

جهت سرپرستی کادر نظارت بر طرح یك شهرك درشمال شرقی تهران وهمکاری‌یك‌مهندس‌سیویل باحداقل ۵ سال سابقه کار ودارای تخصص درکارهای بتونی وتسلط کامل به‌زبان انگلیسی احتیاج دارد متقاضیان باشماره تلفن ۶۲۵۰۱۷ جهت تعیین وقت مصاحبه تماس بگیرند .

شرکت مهندسین مشاور

دوشیزه یا بانوی سکرتر باسابقه کارتایپ فارسی و لاتین برای تمام وقت استخدام می‌نماید علاقمندان با تلفن ۸۵۹۹۴۶ تماس بگیرند .

کارخانجات مخابراتی ایران

برای تصدی خدمات اداری خود در تهران یك نفر دیپلمه (افرادی که به زبان آلمانی آشنائی داشته باشند مقدم خواهند بود) . و یك نفر نظافتچی باسابقه استخدام می نماید .
داوطلبین میتوانند در روز های دوشنبه وسه شنبه ۱۱و۱۲ مهرماه جاری باردست داشتن مدارك تحصیلی و سابقه کاری وبرك معافیت از خدمت نظام ویك قطعه عکس از ساعت ۸ الی۱۳ به دفتر شرکت واقع درخیابان تخت‌طاوس ـ نرسیده به‌چهارراه فرح‌کوی سنندج پلاك ۷ مراجعه فرمایند تلفن ۵ـ۸۲۲۰۲۳

نیازمندیهای اطلاعات

تلفنهای: ۳۰۳۷۰۲-۳۱۱۲۱۹-۳۱۱۲۲۵-۳۱۱۲۲۴

نیازمندیهای اطلاعات تلفنی تهیه میشود

واحد خرمدره

گروه صنعتی مینو استخدام میکند

شرکت صنعتی مینو واقع در خرمدره(زنجان۲۲۵کیلومتری تهران) افراد واجد شرایط را با حقوق و مزایای مکفی جهت تکمیل کادر فنی واداری خود به همکاری دعوت می نماید .

۱ـ کارمند محاسبه حقوق و دستمزد ، دیپلم ، حداقل ٤ سال سابقه کار مفید .

۲ـ مکانیك درجه ۱ با داشتن تجربه در تعمیرات ماشین‌آلات‌مواد غذائی یا مشابه .

مزایا :

۱ـ حقوق مکفی و متناسب با تخصص و مهارت فرد .

۲ـ مسکن با امکانات رفاهی برای خانواده ها مثل پارك کودك ، سینما ، زمین ورزش ، مدرسه .

۳ـ استفاده‌ازسودویژه‌شرکت.

٤ـ کسب تخصص و مهارت بیشتر نزد مهندسین و کارشناسان وتکنیسین های ورزیده ایرانی و خارجی .

۵ـ مزایای خدمات درمانی و تامین اجتماعی‌وسرویس مجانی‌برای رفت و برگشت به تهران در ایام تعطیل وسایر مزایای دیگر .

داوطلبان می توانند همه‌روزه‌از ساعت ۸ صبح تا ٦ بعداز ظهر به کارگزینی شرکت صنعتی مینو واقع در خرمدره زنجان مراجعه نمایند .

استخدام

به تعدادی کارگر ساده با سواد و خدمت کرده‌برای‌کاردر انبارلاستیك واقع در کیلومتر ١٤ جاده کرج با دستمزد روزانه٤٢٥ریال نیازمندیم.

مزایای کار :

سود سهام کارخانه ـ مرخصی سالیانه ـ اضافه کاری ـ برخورداری از سرویس ایاب وذهاب مجانی ـ غذای گرم و بیمه بازنشستگی ودرمانی

متقاضیان میتوانند با تلفن۷۷تا ۲۲۷۰۷۲ کارگزینی تماس بگیرند یابه‌آدرس خیابان میرداماد نرسیده به چهارراه جردن شماره ۳۸مراجعه نمایند .

IS THERE AN ART DIRECTOR LEFT WHO CAN DRAW ?

Ziba-McCann are looking for an experienced senior Art Director to help create and execute campaigns for a truly international group of clients. He should be able to originate all forms of top quality advertising and take it from layouts to final execution. The other responsibility of the job will be to help in the running of our fully staffed studio. So he must be able not only to direct creative people but also to encourage them to produce their best work.

If you think that you can handle the job, come and see us right away. This may be your opportunity to join and benefit from the only international advertising agency in Iran.

Salary and conditions unequalled in Tehran.

Call Kim Varma, our Creative Director on 301551-3.

Ziba-McCann Erickson Ltd
255, Sa'adi Ave.
P.O. Box 692, Tehran

Ziba-McCann

آگهی استخدام

یك شرکت بزرك تولیدی آفرادی را با مشخصات زیر بهمکاری دعوت مینماید :

۱ـ انباردار .
۲ـ دیپلمه طبیعی یا ریاضی .
۳ـ تحصیلدار .
٤ـ تراشکار .

علاقمندان می توانند به استثنای روز های پنجشنبه و جمعه همه‌روزه از ساعت ۹ صبح الی ۳بعداز ظهر به کارگزینی شرکت تولیدی زر واقع در کیلومتر ۱۸ جاده قدیم کرج مراجعه نمایند .

آگهی استخدام

شرکت دیزل‌نیرو

یکنفر خانم‌ماشین‌نویس فارسی‌که آشنائی کامل به بایگانی نیز داشته باشد به همکاری دعوت مینماید واجدین شرایط میتوانند همه روزه بجز پنجشنبه و جمعه‌از ساعت ۹ الی ۱۲ به اداره مرکزی این شرکت واقع‌درخیابان ثریابین ویلاوحافظ ساختمان شهریارطبقه دوم مراجعه نمایند .

مهندسین مشاور ناسکو

استخدام مینماید

۱ـ چند نفر نقشه‌کش معماری با حداقل ۲ سال تجربه .

۲ـ منشی و ماشین نویس باتسلط کامل بتایپ فارسی و آشنا به تایپ‌لاتین‌و اموردفتری. دانستن زبان انگلیسی در حد تکلم .

۳ـ یکنفر مسئول کارپردازی وارد به امور بایگانی نقشه و آشنا بزبان انگلیسی .

واجدین شرایط همه روزه به‌غیر از ۵شنبه و جمعه بین ساعات ۹ تا ۱٦به آدرس زیر مراجعه فرمایند.

خیابان کورش کبیر مقابل بی‌سیم پهلوی شماره ۹٥٤ طبقه چهارم.

شرکت‌ساختمانی‌المونتا

آگهی استخدام (راننده‌جرثقیل)

تعدادی راننده با تجربه و متخصص‌جرثقیل های ساختمانی برای ساختمانهای بتونی وقطعات پیش ساخته که دارای ملیت ایرانی باشند با شرایط خوب و حقوق مکفی‌برای مدت‌مدیدی‌جهت کارگاههای ساختمانی سلطنت‌آباد و پارچین استخدام میشوند .

ضمنا از جهت سرما در محیط کار ایمن می باشند لطفا جهت کسب اطلاع بیشتر با شماره های ۵ـ۲٤۸۸٦۱ با آقای رجائی تماس حاصل نمائید .

مهندسین مشاور ناسکو

استخدام مینماید

۱ـ مهندس راه فارغ‌التحصیل دانشکده‌فنی دانشگاه تهران با حداقل٤ سال تجربه در تهیه پروژه های راه ، جهت دفتر مرکزی تهران .

۲ـ مهندس راه جهت نظارت راهسازی در استان بوشهر با حداقل ۲ سال تجربه نظارت .

از واجدین شرایط تقاضا میشود همه روزه بغیر از پنجشنبه و جمعه از ساعت ۹ تا ۱٦ به آدرس زیر مراجعه فرمایند .

خیابان کورش‌کبیر روبروی بی‌سیم شماره ۹٥٤ طبقه چهارم .

استخدام فوری

شرکت خوراك ودام طیور نمونه افرادزیر را با حقوق مکفی و استفاده از بیمه درمانی استخدام می‌نماید.

۱ـ تحصیلدار با موتورسیکلت و معلومات سوم متوسطه وضامن معتبر

۲ـ آبدارچی با معلومات ششم ابتدائی و ضامن‌معتبر

واجدین شرائط بادر دست داشتن برگ پایان خدمت و شناسنامه و سه قطعه عکس ٤×٦ همه روزه از ساعت۸ صبح الی ۵ر۵ بعد ازظهر به آدرس خیابان‌آیژنهاور چهار راه خوش ساختمان نمونه طبقه اول شماره ۱۰ مراجعه فرمایند.

راننده‌سواری

یکشرکت‌تولیدی به‌راننده سواری متاهل باحداقل معلومات ششم ابتدائی (سیکل ترجیح داده میشود) احتیاج دارد . سن متقاضیان ۲۸ الی ٤۰ سال متقاضیان مشخصات خود را باحقوق درخواستی و یک قطعه عکس به آدرس تهران‌ـ خیابان سپهبد زاهدی‌ـچهارراه آذر شهرـ ساختمان شهدادـ طبقه ششم ارسال نمایند.

تکنیسین تاسیساتی

یك نفر تکنیسین تاسیساتی (دیپلم‌هنرستان) جهت کارگاه مریوان استخدام می نماید .

واجد شرایط به آدرس خیابان شاهرضا چهارراه کالج کوچه سرشار شماره ۵۲ مراجعه فرمائید .

تکنیسین برق ـ تکنیسین الکترونیك ـ تکنیسین مکانیك‌ـتکنیسین نصب‌تجهیزات‌برقی الکترونیکی و مکانیکی با تجربه کافی و دارابودن برك خاتمه خدمت از طریق مصاحبه به همکاری دعوت میشود برای تعیین قرار ملاقات باشماره تلفن ٦۲۷۸۲۱ تماس حاصل فرمائید .

آگهی استخدام

شرکت ایران سنکرون

افراد زیر را با حقوق و شرایط کارمناسب بصورت تمام وقت استخدام می نماید .

۱ـ ماشین نویس فارسی و لاتین مرد یازن ۲ نفر .

۲ـ مامورترخیص کالا از گمرك ۱ نفر.

داوطلبین می توانند بکارگزینی‌شرکت‌واقع در خیابان آریامهر شماره ۷۹ مراجعه نمایند .

شرکت پخش جمشید وابسته به گروه صنعتی بلا

افراد فعال وعلاقمند بکار جالب و پردرآمدامور فروش رآبرای مشاغل‌زیر باحقوق‌مکفی و بهره‌منداز پورسانت‌فروش وبرخوردار ازکلیه مزایای قانونی بهمکاری دعوت مینماید .

۱ـ سرپرست‌فروش جهت‌شهرستان ها ـ دیپلم با ۵ سال تجربه‌در امر فروش ۵ نفر

۲ـ دیپلم ریاضی ۲۰ نفر .

۳ـ کمك فروشنده‌با ششم‌ابتدائی ۵۰ نفر .

٤ـ کارگر نجار نوپانکار ۵ نفر .

۵ـ خدمتکار مرد ۵ نفر .

افراد واجد شرایط میتوانند همه‌روزه از ساعت ۸ صبح تا٤ بعدازظهر به کارگزینی شرکت واقع در میدان‌شوش خیابان سپهبد رزم‌آراء پائین پمپ بنزین دولت آباد شماره ۵۷۷ شرکت پخش جمشید مراجعه نمایند

آگهی استخدام

گروه صنعتی مینو جهت تکمیل کادر سازمانی خود افراد زیر را با حقوق و مزایای عالی و بهره‌مندشدن ازکلیه‌مزایای‌رفاهی‌استخدام‌مینماید.

نگهبان

با معلومات‌ششم ابتدائی‌خدمت کرده بایکسال سابقه کار موتر

آهنگر وسائط‌نقلیه

با دو سال سابقه کار موتر

داوطلبین جهت استخدام می توانند همه روزه باداره استخدام گروه صنعتی مینو واقع درکیلومتر۸ جاده مخصوص کرج مراجعه فرمایند.

استخدام کارگر ساده

در شرکت کارتن سازی میهن باحقوق بسیار خوب ومزایای مکفی وسودویژه سرویس ایاب وذهاب

۱ـ پایان خدمت زیر پرچم یا معافیت

۲ـ آمادگی برای نوبت کاری شیفت

داوطلبین میتوانند همه روزه ازساعت ۵ر۲ الی ۵ر٦ بعداز ظهر بدفتر مرکزی شرکت واقع در خیابان بوذرجمهری غربی مقابل پمپ‌بنزین‌ساختمان ۱۲۰ واز ۸ صبح الی ۱۲ بمحل کارخانه واقع در کیلومتر ۱۵ جاده‌مخصوص کرج خیابان داروپخش مراجعه کنند .

گروه صنعتی ملی استخدام میکند

گروه صنعتی ملی تعدادی کارگر و مامور حفاظت ایمنی با شرایطزیر استخدام میکند

ـ سن بین ۲۵ تا ۵۰ سال
ـ تحصیلات حداقل ششم‌ابتدائی
ـ سابقه خدمت در امور حفاظت و ایمنی
ـ دارای اخلاق خوب ، سلامتی مزاج و ظاهر خوب
ـ افرادیکه سوابق خدمت‌درپلیس ویا ژاندارمری‌دارند حق‌تقدم‌خواهند داشت

از واجدین شرایط‌تقاضا داردهمه‌روزه بغیراز روز های تعطیل با در دست داشتن سوابق به گروه صنعتی ملی در ۱۸ کیلومتری جاده قدیم کرج به ساختمان خوش‌آمدید مراجعه فرمایند .

DATA PROCESSING MANAGER

Mature, progressive Iranian industrial group requires a professional, career oriented Data Processing Manager. This individual must be an Iranian National, fluent in English, with a completed military obligation. He should posses a business or computer science university degree and have a minimum of ten years experience in corporate data processing functions, including at least five years of management responsibilities and five years of systems analysis, programming and operations related experience, primarily in IBM environments. This experience must include working involvement with medium sized 370 equipment as well as working knowledge of facilities like DOS/VS, Power and DB/DC concepts.

Candidates will be initially interviewed by the Company's personnel representative Mr. Pour Es Hagh, 683726, between 9 a.m. and 11 a.m. Apparent qualified persons will be interviewed by the Company's senior management and their data processing consultant. The successful candidate must demonstrate abilities to administratively and technically manage an efficient and disciplined, management and user oriented responsive data processing facility.

Compensation will be attractive for the qualified individual. All inquiries and interviews will be kept strictly confidential.

شرکت سرویس وخدمات لوازم خانگی مهامی خاص

قابل توجه کارخانجات تولیدی‌وشرکتهای وارداتی

لوازم‌خانگی

یخچال ـ کولر گازی ـ کولر آبی ـآبسردکن ـشوفاژ ـ آبگرمکن های گازوئیلی ، برقی و نفت‌سوز و بخاری نفت‌سوز ـ اجاق گاز و لباسشوئی .

شرکت سرویس وخدمات لوازم خانگی (سهامی خاص)

با چندین سال سابقه درخشان در امر توزیع و نصب‌وسرویس‌لوازم خانگی بانیروی انسانی مکفی و متخصصین و کادر مجهز در تهران‌با تعمیرگاهی در پنج هزار متر مربع مساحت و سه هزار متر مربع زیربنا وچندین شعبه سرویس مخصوص‌در شهرستانها و همچنین پنجاه سرویس مجاز در سرتاسر کشور مشغول بکار می باشند .

چنانچه برای توزیع و نصب و سرویس کالا های فوق‌الذکر نیاز بهمکاری داشته باشند ، این شرکت‌حاضر است همکاریهای صمیمانه معمول دارد .

در صورت تمایل با تلفن های زیر تماس حاصل نموده تا نماینده شرکت جهت مذاکره‌وادای‌توضیحات لازم اعزام گردد .

شرکت سرویس وخدمات لوازم خانگی (سهامی خاص)

آدرس : تهران‌ـ جاده قدیم‌کرج‌ـ کیلومتر ٦ـ جنب کارخانه پشم شیشه ایران .

تلفن های : ۹٥۹۱٦٤ـ۹٥۸۲٥۲ ـ ۹٦۲۰٦۱ ـ ۹٥۰۸۱۹ ـ ۹٦۳۹۷۲ـ٤

نیازمندیهای اطلاعات

تلفنهای: ۳۱۱۲۲۷-۳۱۲۴۱۳

نیازمندیهای اطلاعات تلفنی آگهی میپذیرد

Junger Mann fuer die Abholung und Betreung von Reisenden fuer die Nachtschicht am Flughafen in Teheran gesucht.

Bewerbungen erbeten an:
Razi Street 93, Corner Ave.
France. Tel: 643506; 646154.

آگهی استخدام

شرکت مشاورین مدیریت و کامپیوتر جهت تکمیل کادر پروژه های خودعده‌ای ازآقایان واجدشرایط زیر را با حقوق و مزایای مکفی به همکاری دعوت مینماید .

شرایط:

تابعیت ایران دارا بودن حداقل مدرك تحصیلی دیپلم متوسطه معافیت یا خاتمه خدمت .

کسانیکه بزبان انگلیسی آشنائی دارند حق تقدم خواهند داشت .

از واجدین شرایط تقاضامیشود برای مصاحبه روز های شنبه تا چهارشنبه به استثناء روز های تعطیل از ۸ الی ۱۲ و از ۱ الی ۴ بعدازظهر بدفتر مرکزی شرکت خیابان امیرآباد روبروی پارك فرح خیابان نوذری شماره ۲۰ مراجعه نمایند .

استخدام مهندس کشاورزی

شرکت سمساز بیك نفر مهندس جوان کشاورزی ترجیحا رشته دفع آفات که زبان انگلیسی راخوب بداند نیازمند است تلفن ۶۴۷۴۹۷ و ۶۴۸۷۹۶ از ساعت ۷ تا ۲

آگهی استخدام

ایران‌ناز

شرکت سهامی خاص ایرانگاز جهت کار در تهران افراد زیر را استخدام میکند :

۱ـ ماشین نویس توام فارسی وانگلیسی
۲ـ ماشین نویس فارسی
۳ـ تحصیلدار با داشتن گواهینامه رانندگی موتورسیکلت
۴ـ مکانیك تعمیرات وسائل پمپ
۵ـ کارگر ساده

متقاضیان میتوانند همه روزه از ساعت ۸ تا ۱۲ به آدرس : تهران ـ خیابان سپهبد زاهدی (فیشرآباد) خیابان نیکو شماره ۶۹۹ کارگزینی مراجعه نمایند .

آگهی استخدام

شرکت تولیدی افراد مشروحه زیر را با حقوق و مزایای مکفی و پرداخت سود ویژه استفاده از غذای گرم و سرویس ایاب و ذهاب مجانی بکار میگمارد .

۱ـ یکنفر دیپلمه مرد دارای برك پایان خدمت یا معافی دائم با ضامن معتبر
۲ـ یکنفر راننده پایه دوم شخصی با ۳ سال سابقه کار
۳ـ کارگر ساده زن ۱۰ نفر
۴ـ کارگر ساده مرد ۱۰ نفر با برك پایان خدمت یا معافی دائم وسواد خواندن و نوشتن.

تلفن ۹۵۴۰۹۵

شرکت آ.ج.پ استخدام می کند

سکرتر تمام وقت باتجربه وتسلط کامل به زبان انگلیسی آشنایان به زبان فرانسه ارجحیت دارند باتلفن‌های ۳۱۰۵۸۳۷ و ۳۱۰۵۹۲ تماس حاصل فرمایند .

آگهی استخدام

آگهی استخدام کارخانجات اتومبیل سازی رنو

افراد مشروحه زیر را باحقوق و مزایای فوق‌العاده استخدام مینماید

۱ـ مکانیك ماشین‌آلات صنعتی
۲ـ مکانیك دستگاههای نقطه‌جوش
۳ـ مکانیك ماشین‌های خودرو
۴ـ قالب‌بند
۵ـ جوشکار کاربید
۶ـ صافکار
۷ـ برقکار اتومبیل
۸ـ مونتاژکار درجه یك و درجه دو
۹ـ کارگر پرس‌کار
۱۰ـ کارگر آهنگر درجه یك و درجه دو
۱۱ـ کانال‌ساز درجه یك
۱۲ـ کارگر آتش‌نشانی با سابقه‌کار
۱۳ـ پیستوله‌کار
۱۴ـ نقطه‌جوشکار
۱۵ـ کارگر سرویس‌کار اتومبیل
۱۶ـ آشپز
۱۷ـ نگهبان
۱۸ـ کارگر ساده

شرایط استخدام

تحصیلات برای کارگران حداقل خواندن و نوشتن واجدین شرایط می‌توانند همه روزه از ساعت ۸ صبح‌الی ۱۵ به کارگزینی کارخانجات اتومبیل‌سازی رنو واقع در جاده مخصوص کرج کیلومتر ۱۳ مراجعه نمایند .

اجاره

یک دستگاه آپارتمان سه اطاقه همکف باحیاط ماشین رو و تلفن مستقل در حشمت‌الدوله جهت سکونت اجاره داده می شود تلفن ۹۲۷۵۳۰ چهاربیعد

۱ـ۲ آ ـ ۱۸۹

پیشم شیشه

۸۲۷۵۸۴ ۹۸۳۷۴۸۸

آگهی استخدام

گروه مهندسین مشاور کا ـ ب

جهت کار در دفتر مرکزی تهران و نظارت شهرستان افراد زیر را استخدام می‌نماید

الف ـ دفتر مرکزی تهران

۱ـ خانم یا دوشیزه ماشین‌نویس فارسی ولاتین
۲ـ مهندس مکانیك یا سابقه کار کافی در تاسیسات مکانیکی ساختمان و شهرسازی
۳ـ مهندس استراکچر با سابقه کار کافی در طرح و محاسبه ساختمان های اسکلت‌فلزی و بتون آرمه
۴ـ نقشه‌کش معماری با سابقه کار کافی

ب ـ نظارت در شهرستان

۱ـ مهندس راه و ساختمان برای نظارت در اهواز

متقاضیان جهت کسب اطلاع بیشترمیتوانند همه روزه به غیراز ایام تعطیل و روز های پنجشنبه از ساعت ۹ صبح الی ۵ بعدازظهربه آدرس خابان بخارست خیابان سیزدهم شماره ۸ مراجعه فرمایند .

سازمان ارتباطات والکترونیك

تعدادی زن و مرد باحقوق مکفی برای مشاغل زیر استخدام مینماید .

۱ـ مهندس برق ، الکترونیك ، ارتباطات مسلط بزبان انگلیسی .
۲ـ منشی مسلط بزبان انگلیسی
۳ـ ماشین‌نویس فارسی ولاتین باتجربه و آشنا بزبان انگلیسی .
۴ـ کارمنددفتری آشنا بزبان انگلیسی
۵ـ حسابدار
۶ـ خطاط
۷ـ راننده
۸ـ اطاقدار

داوطلبین میتوانند همه روزه‌غیر از ایام تعطیل و پنجشنبه ها برای کسب اطلاع بیشتر ازساعت ۸ صبح تا ۳ بعد از ظهر به نشانی زیر مراجعه نمایند .

بولوار پهلوی (میرداماد سابق) خیابان رازیان‌جنوبی ساختمان دوم پلاك ۳۴ تلفن: ۲۲۸۰۷۵ـ۲۲۳۲۶۷

انواع ماشین های چاپ وصحافی و

چاپخانه دربست

بفروش میرسد : سازمان فنی باژیل

تلفن ۵۳۴۵۹۲ و ۵۳۰۹۴۷

آ ـ ۱۲۷۶

افتتاح مطب جدید

دکتر ضرغام بابائی

جراح دندانپزشک

آدرس میدان ۲۴ اسفند اول آیزنهاور

پذیرائی صبح وعصر (با تعیین وقت قبلی)

تلفن مطب ۹۲۲۷۴۱

تلفن منزل ۶۸۲۳۵۲

عده‌ای ازدانشجویان دختر و پسر دانشگاه تهران احتیاج به اجاره اطاق وخانه‌های ارزان‌قیمت دارند صاحبان خانه‌ها میتوانند با تلفن‌های ۹۳۴۵۰۰ و ۶۱۱۲۶۶۹ و ۶۱۱۲۲۷۰ تماس حاصل نمایند .

کارخانجات پارس الکتریك (شرکت سهامی عام) برای کارتمام وقت احتیاج بهمکاری افراد ذیل دارد .

۱ـ مهندس الکترونیك

با حداقل سه سال سابقه کار موثر در کارخانجات تولیدی .

۲ـ مهندس صنایع

حداقل لیسانس باسه سال سابقه کار در کارخانجات تولیدی .

۳ـ تکنیسین الکترونیك .

فوق دیپلم الکترونیك با حداقل دو سال سابقه کار .

شرایط عمومی :

۱ـ دارا بودن برك خاتمه خدمت یا معافی دائم .
۲ـ دوران خدمت وظیفه جزو سابقه کار محسوب نمیگردد .
۳ـ آشنائی بزبان انگلیسی .

لطفا به آدرس آیزنهاور ، ایستگاه شاوب لورنس شماره ۵۶۳ مراجعه فرمائید .

استخدام

۱ـ کابینت ساز و کمد ساز (فلزی)
۲ـ کارگر آشپزخانه و سلف سرویس ساز
۳ـ پرسکار و قالب‌بند
۴ـ جوشکار برق
۵ـ کارگر درو پنجره ساز فلزی
۶ـ نگهبان کارخانه
۷ـ کارگر ساده

واجدین شرایط بین ساعت ۸ صبح الی ۴ بعد از ظهر به کیلومتر ۱۰ جاده مخصوص کرج مقابل پمپ بنزین شرکت وارکو و یا با تلفن ۹۵۵۷۱۷ تماس بگیرید .

استخدام

۱ـ سکرتر دانستن تایپ فارسی
۲ـ فوق دیپلم تاسیسات راه و ساختمان

آدرس شرکت ناتاش خیابان‌میرداماد شماره ۱۶۰ تلفن ۲۲۱۵۱۵

تور مشهد

حرکت ۲۸ مهر مصادف با ولادت حضرت رضا ۹ روز شامل هواپیما هتل، صبحانه ، نهار ، شام ۱۴۹۰ تومان تلفن ۲۶۶۷۳۲

آگهی حراج

اداره حسابداری اختصاصی یکدستگاه اتومبیل مرسدس بنز S.E.L. ۳۰۰ مدل ۱۹۶۹ را در روز سه‌شنبه ۱۲ر۷ر۳۶ ساعت ۱۰ صبح از طریق حراج حضوری در محل اداره واقع در خیابان پاستور بفروش میرساند طالبین‌می‌توانند در ساعت مقرر برای خرید حضور بهمرسانند .

اداره حسابداری اختصاصی

سالهای ۲۰۰۰

شما که وقت ندارید هرچه که احتیاج دارید به ما مراجعه کنید .

لوازم اداری ـ منزل ـ کارهای خدماتی تلفن ۸۳۶۴۷۱

شرکتهای محترم تجاری :

ماکالای شمارا ترخیص وبازاریابی می نمائیم

شرکت سان‌چا

با کادر مجرب و مطمئن در اسرع وقت ترخیص کالا و خدمات گمرکی شما را در تهران و کلیه گمرکات و همچنین بازاریابی کالاها رابعهده می گیرد مشاورین و کارشناسان شرکت سان‌چا مجانا باشماهمکاری و معاضدت دارند تلفن ۹۳۹۶۴۶

آگهی دعوت مجمع عمومی فوق‌العاده شرکت کوسه ایران (سهامی خاص)

عطف به تصمیم متخضه در جلسه مجمع عمومی فوق‌العاده مورخ ۳۰ خرداد بدین وسیله از کلیه صاحبان سهام دعوت می‌شود تادر جلسه مجمع عمومی فوق‌العاده شرکت که در ساعت ۴ بعد ازظهر روز سه شنبه ۱۹ مهرماه ۲۵۳۶ در محل شرکت واقع در خیابان فرانسه جنب کوچه زیبا پلاك ۳۹ تشکیل می گردد حضور بهمرسانید.

دستور جلسه

۱ـ تصمیم به‌انحلال یا ابقاء شرکت
۲ـ هرنوع تصمیم دیگری‌که‌دراختیار مجمع عمومی فوق‌العاده باشد .

هیئت مدیره شرکت کوسه ایران

شرکت تکنوفریگو

برای پروژه شهرضا استخدام می نماید

۱ـ تکنیسین تاسیسات‌مکانیکی باسابقه کار مفید .
۲ـ تکنیسین تاسیسات الکتریکی باسابقه کار مفید .

متقاضیان می‌توانند همه روزه به آدرس ایرانشهر شمالی شماره ۲۳۸ تلفن ۸۲۱۰۰۱ـ۴ آقای گلپایگانی مراجعه نمایند .

قابل توجه شرکتها وموسسه‌های بزرك و کلینیك های پزشکی

ساختمان بسیار مجلل با ۱۵ دستگاه آپارتمان فوق‌العاده لوکس و پارکینگ وانبارهای متعدد مناسب برای شرکت های بزرگ و گروه پزشکی برخیابان جردن نبش بلوار نادر یکجا به فروش میرسد. تلفن ۸۲۴۱۰۵

مرغوبترین آسانسور مناسبترین قیمت

مطمئن ترین از نظر سرویس وقطعات یدکی

ایران‌شیندلر

اولین سازنده آسانسور در ایران بافروش بیش از یکهزار دستگاه درسه‌سال اول بهره برداری

تحت لیسانس **شیندلر سوئیس** بهترین نوع

آسانسور در دنیا دریافت سفارش از ساعت ۷ر۳۰ الی ۱۵ هر روز (جز پنجشنبه‌و جمعه) چهارراه کالج ـ کوچه‌دبیرستان البرزشماره ۲۶

تلفن : ۶۶۰۳۷۵ ـ ۶۶۲۵۹۸ ـ ۶۴۰۶۵۰

شریك

به همکاری ۲۰ نفر پزشك متخصص دررشته های مختلف جهت بهره‌برداری‌ازیك بیمارستان جدیدالتاسیس نیازمندیم تلفن ۷۹۰۴۳۶ نقی‌زاده

آگهی مزایده

تحت نظر اداره سرپرستی دادسرای تهران ۳ هشتم اعیان وسه دانگ عرصه مشاع از ۶ دانگ یک باب خانه قدیمی‌که ۱۰۵ مترمربع زمین و ۱۳۰ مترمربع بنادارد باامتیاز انشعاب آب و پلاك ثبتی ۹۹۳ر۶ بخش ۱۰ تهران واقع در خیابان عباسی خیابان میرفندرسکی کوچه آقابابالو پلاك ۲۵ ملکی مرحوم حسین اندریمان متوفی بلاوارث از طریق مزایده نقدی بفروش میرسد مزایده حضوری واز مبلغ ۱۳۴۷۵۰۰ ریال شروع وهرکس که بالاترین مبلغ را پیشنهاد نماید به او واگذار خواهد شدخواستاران میتوانند از ساعت ۱۰ روز چهارشنبه ۲۰ر۷ر۲۵۳۶ در دایره اموال اداره امورسرپرستی واقع در خیابان ویلا روبروی ساختمان شیرو خورشیدکل جهت شرکت در مزایده حضور یابند هزینه آگهی ودفترخانه ومالیات به عهده خریدار است.

مدیرترکه مرحوم حسین اندریمان ـ عباس رفیع‌زاده

آ ـ ۱۲۴۶

German Construction Company requires for large building site in Bushehr one experient

Purchaser

for the catering division.
Applicant must be in the position to buy large quantities of food staff at optimal prices.
Fluency in English essential.
We offer a reasonable salary and free housing in our camp.

Please apply by writing to Bushehr P.O. Box 239 Tel. 5486 or Tehran P.O. Box 41/865 Tel. 643506/646154.

استخدام رئیس حسابداری برای سمنان

یکنفر رئیس حسابداری برای یك شرکت تولیدی معتبر فورا استخدام میشود

۵ سال سابقه کار وسکونت در سمنان وتجربه کافی حائز اهمیت میباشد

از داوطلبین واجد شرایط تقاضا میشودعکس و مشخصات کامل خود را با ذکر آدرس دقیق وتلفن حداکثر تا ۱۰ مهرماه جاری به صندوق پستی ۱۰۲ سمنان ارسال فرمایند .

نیازمندیهای روزنامه اطلاعات تلفنی آگهی می پذیرد

خدمات عمومی (متفرقه) ۳۱۱۲۲۷ ۳۱۲۴۱۳

پرتغال و دیکتاتوری ان

جشنی برای پایان غصه‌ها

پرتغال و دیکتاتوری ان
نوشته انتونیو دفیگردو
ترجمه سروش حبیبی
انتشارات خوارزمی

حکایت استقلال، قدرت و توسعه‌طلبی و مستعمره جوئی کشور پرتغال مصداق کامل همان ضرب‌المثل است ـ که اگر شکل درستش را فراموش کرده‌ایم، اما مفهومش را از یاد نبرده‌ایم ـ که:

حسرتش دیگران را کشت و غم و غصه‌اش خودمان را.

وقتی سخن از پرتغال به میان می‌آید، حدیث کهنه بندرگاه برون یابندرعباس و چنگ‌اندازی پرتغالیان به آنجا که باچه قدرتی امدند و باچه خفتی رفتند، به یادمان می‌آید و تصور می‌کنیم که آن سرزمین هم چون انگلستان و فرانسه قدرت‌طلب است و مستعمره جو، درحالیکه وقتی به درد دل نویسنده کتاب و قابل تعمیق «پرتغال و دیکتاتوری آن» گوش می‌سپاریم، می‌بینیم که همه این جاروجنجال‌های استعمارطلبی و قدرت‌جوئی صورت را به سیلی سرخ نگاهداشتن بوده است و دل دیگران را به حسرت کباب کردن و گرنه این چنگ‌اندازی به اصطلاح معروف از «زورپستی» بوده و نه از «سرمستی». انتونیودفیگردو نویسنده کتاب «پرتغال و دیکتاتوری آن» از سالازار و دیکتاتوری استبداد پنجاه ساله حاکم برپرتغال حرف می‌زند، که چه سخت بردوش پرتغال و پرتغالیها سنگینی کرده است و کودتاهای خونینی که هنوز خون کشته‌هایش براسفالت خیابانها خشک نشده، درحقیقت تلاش برای رهائی از زنجیری گران بوده است و اگر در انسوی جهان سیاهان افریقا درگیرودار قدرت‌طلبان پرتغال اسیربودند این به مفهوم استعمار سیاست بازانه نیست، بلکه اعمال فشاری است برای سیر کردن گرسنگانی که قدرت‌طلبی یک نفر دم و دستگاه او باعث بوجود آمدنش شده است.

«آنتونیودفیگردو» نویسنده کتاب، انچنان بااتهاب و برافروختگی کارش را آغاز می‌کند که پنداری علیه دولت پرتغال قصد اعلامیه پخش کردن دارد درحالیکه وقتی همراه او به معرکه مصیبت پا می‌گذاری می‌بینی که تاریخ ۵۰ ـ ۶۰ ساله اخیر این کشور هیچ منطق درخوری را نمی‌پذیرد و یااینکه در قالب هیچ تعریف و تنقیدی نمی‌گنجد.

زمانی کسی می‌تواند مساله‌ای را مورد بررسی قراردهد و علل ظهور و شکل گرفتن و سیر تکامل و تحول آنرا بازگوید که خود مساله خوب یابد منطبق باموازینی باشد، اما کردار حکمروایان چند دهه اخیر پرتغال از حد تحمل گذشته و در قالب هیچ فرمول سیاسی جز اعمال «گردن کلفتی» وسیله عمال «گردن کلفت»دم و دستگاهی «گردن کلفت» نمی‌گنجد، پس ناچار نویسنده برای تشریح و یا تنقید این وضع باید مثل خودشان برپایگاهی دور از دسترس بایستد و هرچه از دهانش بیرون می‌آید نثار کند که همین کاررا هم کرده است. حالا تاچه حد توانسته عقده‌هایش را بازکند و بغضی که راه گلویش را بسته به گریه بدل کند، مساله‌ای واقعا عاطفی است که خواننده باید از ورای کلمات مورد استفاده انتونیو دریابد:

(.... در ۲۸ ماه مه ۱۹۲۸ کودتائی نظامی به استقرار نظام دیکتاتوری انتونیود اولی‌وراسالازار و سپس مارسلوکائتانو منجر شد. این نظام در ۲۵ اوریل ۱۹۷۴ با کودتای دیگری سرنگون گردید فقط به منظور سادگی کاراست که برقراری و سرنگون شدن (وگرنه کودتا و سامان گرفتن ان فجایع بسیاری را ببار اورده وافت و خیز فراوان داشته است) نظامهای سیاسی به صورت دوروز مشخص می‌شوند، تعیین تاریخ عواملی که موجب وقوع گردیده‌اند، به این دقت میسرنیست....)

«پرتغال و دیکتاتوری ان» به روایت مؤلف وقایع نکبت‌بار دورانی پنجاه ساله را دربر می‌گیرد، که درسیر تحول ان حکومت سالازاررا می‌بینیم که تلاش در تجدید و تحکیم نفوذ برمستملکات آن سوی دریاها دارد. نظام دیکتاتوری سالازار پس از ده سال جنگ استعماری سرنگون می‌شود و به این جهت است که دراین زمان زندگی مردم پرتغال به شکلی بسته به مردن در فقر مردم گینه، بیساو، انگولا، موزامبیک و سائوتومه است که حالا هرکدام ازانها بصورت مستقلی در افریقا به حیات خود ادامه می‌دهند.

روزهای سیاه

نویسنده در پرداخت عاقلانه و منطقی کتاب سعی فراوان بکاربرده اما اشفتگی اوضاع چنان است که نه تنها او، بلکه بااین وسعت کار هیچ تاریخ‌نویس دیگری نیز نمی‌توانست از عهده آن برآید.

بهرحال باید پذیرفت که هیچ دیکتاتوری در خلاء حکومت نمی‌کند بلکه انها صورت مجسم قدرتی هستند که حاصل منافع اقتصادی، اجتماعی و مذهبی طبقه‌ای خاص می‌باشند بااین توصیف سالازار و افراد مشابه او در واقع ویران‌کنندگان فرهنگی هستند که حداقل از یک سطح هموار بعنوان تساوی باید نشات یابد. وقتی این سطح برای رویش فرهنگ وجود نداشت طبعا ناهنجاری بصورت افات مختلف در جوامع رسوخ می‌کند. و می‌بینیم که پرتغال چگونه قدرت خود را برای قدرت بخشیدن به طبقه‌ای که سالازار و سالازارها نمایندگان آنند از دست می‌دهد و به زبونی تامرز دریوزگی هم می‌رسد.

مؤلف انزجار خودرا از طریق جفت وبست دادن کلمات بی‌اینکه واژه‌ای خشن را برخ بکشد بدینگونه ابراز می‌دارد:

(.... اگر در تاریخ کسی باشد که سرنوشت میلیونها انسان را طی چند نسل عملا و به تنهائی دراختیار داشته است ترسیم دورنمای روانی کشور طی سالهای خشونت‌بار حکومت سالازار و سرنگون شدن و از یاد رفتن آن بوده است که به وضع نامعقولی بسرعت صورت پذیرفت...)

بزرگترین ارزشی که تاکنون تاریخ گویای آن بوده ـ علی‌رغم توصیف دکتر عبدالحسین زرین‌کوب در تاریخ‌در«ترازو»انتقال تجربه‌ها به نسلهای بعد برای حرکت راستین و دوری از ارتکاب مجدد اشتباهات بوده است، و چیزی که آنتونیودفیگردو دراین نوشته فراموش کرده است اهمیت دادن به همین جنبه از ارزش تاریخ است. او از میان سلسله وقایعی که شاید افراد مسن کشور پرتغال انها را به یاد داشته باشند، چند واقعه را برگزیده و بسته به اهمیتی که داشته‌اند انهارا پرورش داده است، درحالیکه این کار نوعی سردرگمی و یاحداقل بی‌ریشه بودن را به ذهن می‌نشاند چون نمی‌توان هیچ علتی را بدون معلول پذیرفت. اگر سالازار بصورت حافظ منافع طبقه‌ای خاص و انگشت‌شمار، ملتی را به اسارت قدرت خود در می‌آورد، بایستی نویسنده دلیلی هم برای گردن‌نهادن مردم به این دیکتاتوری پیش رویمان بگذارد، چون پذیرفتن اینکه سالازار و یاعوامل قدرتمند دیگری که خطوط دیکتاتوری را مشخص کنند، یک شبه چون غولی از زمین بروییند و حاصل پیوند اشتباهی که یک باغبان از دو نهال نامناسب فراهم آورده است، غیر قابل قبول می‌نماید.

دربازگویی اینگونه عوامل به دلیل عاطفی بودن زیاده از حد، کار آنتونیودفیگردو کاستی‌هایی را به رخ می‌کشد. مثلا سقوط یک امپراتوری کاری نیست که ریشه در هوس چندتن انسان بی هویت داشته باشد، درحالیکه کتاب «پرتغال و دیکتاتوری آن» انبوهی از اینگونه ناهنجاری‌ها را چونان بازیهای کودکانه‌ایکه در نهایت اشک به چشم بازیکنان می‌آورد، مطرح می‌کند.

کجای روستاهای نشسته در فقر ـ به مفهوم واقعی کلمه ـ قابل اغماض است که تاریخ ملتی مسبب آن را فقط بااز میان رفتنش فراموش کند؟

هنوز هم محققان مادست از کنکاش برای یافتن اسناد بی‌لیاقتی قاجاریان برنمی‌دارند و هرروز سندی نوبه طبع اراسته می‌شود، درحالیکه بیش از نیم قرن از انقراض سلسله قاجار گذشته است، پس چطور ملتی که این همه شکنجه را از سوی دیکتاتوری تحمل کرده می‌تواند خودش را با فراموشی و گذشت زمان قانع کند، چون حداقل این است که پرتغال هم در خطه اروپا می‌توانست صاحب پیشرفتی هم سطح کشورهای دیگراین قاره باشد، درحالیکه ازاین بابت به دلیل وجود همان دیکتاتوری سخت مغبون شده است.

سقوط

بهرحال آنتونیودفیگردو» در پرداخت این مجموعه سخت پای‌بند احساسات بوده است و دراین کار درجه توفیقش قابل اشاره، اما انچه میدان عمل اورا تنگ کرده است زیادی و شدت فجایع بوده که جز این گریزی نداشته، چون او مواد کافی برای پرداخت چندین مجموعه پربار را فقط بصورت عنوان دراین کتاب گنجانده درحالیکه اگرچند مورد ازاین عناوین را بارعایت توالی و نه پراکنده که این کاررا صورت داده است ـ کاملا گسترش می‌داد و انهارا به انجام می‌رساند، توفیقش چند برابر بود.

اواز ارائه هیچگونه اطلاعاتی خودداری نکرده است، هرجا که لازم بوده امارهای وحشت‌آوری را ارائه داده و در ترسیم چهره‌های غم‌زده روستاها کوتاه نیامده و اینکه سوادآموزی و گسترش فرهنگ در زمان سالازار و دیکتاتوری او چگونه به نکبت تن سپرده است در کار او کاملا نمود یافته است اما هرگز بصورت یکپارچه نتوانسته این سلسله مصیبت‌هارا بازسازی کند.

او بیشتر به شخصیت سالازار پرداخته تاکردار او و نتایج خودکامگیهایش، و این تاریخ دوران سیاه یک ملت نیست. او باشکل گرفتن سالازار یعنی از طلبگی در مدرسه مذهبی تا ناسیونالیسم، بازسازی زندگی سالازار را و غیر مستقیم سالازاررا نماینده رسمی عقده‌ای به حساب می‌آورد که باید چون بمب بر صورت یک ملت منفجر شود. از زمانیکه سالازار مباشری ثروتمندان را بعهده می‌گیرد اورا برای اعمال هرگونه زوری مهیا می‌کند، ووقتی او یک دیکتاتوراست به اقتصاد بی طرف پرتغال می‌پردازد و شرح ستمگریهای اورا بامقاومتهائی که نابود می‌شوند، به رخ می‌کشد و در نهایت سقوطش را جشن می‌گیرد.

علی اکبر عبداللهی

درخواست افزایش بودجه

در بولتن ماهانه انجمن کتابداران ایران مطلبی پیرامون درخواست افزایش بودجه برای کتابخانه عمومی سانفرانسیسکو آمده بود که با توجه به وجود آمار و ارقام افزایش بودجه در سطوح مختلف نقل قسمتی ازاین مطلب را بیمورد ندیدیم:

کتابخانه عمومی سانفرانسیسکو ۰/۸۳٪ بودجه کل شهر را دریافت می کند.

در ده سال گذشته:

شاخص هزینه زندگی بیش از ۸۰ درصد افزایش یافته است.

بودجه کل شهر ۱۳۷/۵٪ افزایش یافته است.

بودجه اداره پلیس ۲۵۰٪ افزایش یافته است.

- بودجه بیمارستان استان ۲۳۳/۳٪ افزایش یافته است.

بودجه اداره آتش نشانی ۱۹۴/۷٪ افزایش یافته است.

درهمین مدت بودجه کتابخانه عمومی ۷۱/۴٪ افزایش داشته است.

مناطق شهری ایالات متحده بطورمتوسط ۲٪ بودجه سالانه خود را به کتابخانه های عمومی اختصاص میدهند. بودجه‌ای که به کتابخانه عمومی سانفرانسیسکو اختصاص داده شده هرگز بیش از ۱٪ نبوده است.

کتابخانه های مناطق شهری به منظور تامین خدمات کتابداری برای هر ۱۰۰۰۰ نفر از جمعیت‌شان بطورمتوسط ۶/۶۴ کارمند متخصص و دفتری استخدام می کند. متوسط تعداد کارمندان متخصص و دفتری کتابخانه ها در سانفرانسیسکو ۳/۴۱ است و اگر کارمندان جدید و موقت پیمانی را هم درنظر بگیریم برای هر ۱۰۰۰۰ نفر بطورمتوسط ۴/۳ کارمند وجود دارد.

کتابخانه های مناطق شهری بطورمتوسط و سرانه ۳/۱۶ کتاب دارد. کتابخانه عمومی سانفرانسیسکو سرانه فقط ۱/۸۶ کتاب دارد.

معهذا باتوجه به جمعیت شهر سانفرانسیسکو و وسعت این شهر کتابخانه عمومی سانفرانسیسکو نسبت به کتابخانه های دیگر ایالات متحده تعداد بیشتری کتابخانه های فرعی جهت تامین خدمات کتابداری تاسیس نموده است. هشت عدد ازاین کتابخانه ها بیش از ۵۰ سال عمر دارند. فقط یکی ازاین کتابخانه های فرعی از ضوابط مدرن برای کار موثر برخوردار است.

ساختمان اصلی کتابخانه سانفرانسیسکو کمتر از ساختمان هر کتابخانه عمومی بزرگی در ایالات متحده کارائی دارد.

یکی از علل اصلی پائین بودن نمرات دانش اموزان مدارس سانفرانسیسکو این است که کتابخانه عمومی برمبنای صحیحی بنا نشده است.

کاربرد تلفن در کتابخانه

درست که امروزه کتابهای ماخذ به تعداد زیادی چاپ می شود و در دسترس قرار می گیرد اما به همین نسبت هم میزان نیاز دانش پژوهان افزایش می یابد و جالب است که دراین مورد کمکی را که تلفن به تکمیل کتابهای ماخذ می کند از زبان یک کتابدار متخصص کتابهای مرجع بخوانید:

مطالب زیر ترجمه نامه‌ای است از خانم کاترین‌مان کتابدار مرجع کتابخانه عمومی شهر مورتون گرو از حومه های شهر شیکاگو که در یکی از مجلات مهم این شهر چاپ شده است: بعداز چندین سال کارکردن بعنوان کتابدار مرجع بالاخره متوجه شدم که می توان با استفاده از تلفن به بسیاری از سئوالات مرجع پاسخ گفت. درحقیقت درحال حاضر تلفن یکی از ابزارمهم کاری من است شاید بهمان درجه از اهمیت که مراجع مهمی نظیر دائرةالمعارفهای بزرگ دارند.

از زمانی که کار خود را به عنوان کتابدار مرجع تازه کار شروع نمودم تا مدتهای طولانی مطمئن بودم که چنانچه دریک مجموعه مرجع معتبر جستجو نمایم و به اندازه کافی دقت و کوشش نمایم قادر خواهم بود که جواب بسیاری از سئوالات را پیدا کنم. تجربه بمن اموخت که نمی توان کلیه اطلاعات لازم را میان کتابها و مراجع پیدا نمود. یکی دومثال زیرشاهد این ادعاست.

سئوال: ساختمان پلی بوی در شهر شیکاگو چند طبقه است؟

جواب: جستجوی بسیار درمیان کتابهائی که راجع به ساختمانهای شیکاگو در کتابخانه موجود بود و ساختمانهای بلند شهر را نام برده بودند تنها اطلاعی که بدست آوردم ارتفاع ساختمان بود. بعوض با صرف دودقیقه وقت و تلفن کردن به ان ساختمان جواب لازم را بدست آوردم.

سئوال: از کجا می توان یک نسخه از اختراعاتی که درسال ۱۹۷۴ درالمان شده است بدست آورد؟

جواب: یک تلفن به کمپانی بورگ وارنر و تلفن دیگر به شرکت سان بیم ادرس محلی را در لندن که می توان از انجا نسخه‌ای از اختراعات المانی را بدست اورد بدستم داد.

سئوال: ایا فیل ها در نوک پاهایشان احساس ناراحتی می کنند؟

جواب: اول در دلم گفتم پناه بر خدا این دیگر چه جور سئوالی است؟ ولی بعد تلفنی با باغ وحش لینکلن تماس گرفتم و به یک جواب سریع دست یافتم که خیر انها چنین احساس نمی کنند.

شاید مشکل ما کتابداران مرجع این است که مراجعین ما حاضر نیستند سئوالات خود را به انهائی محدود کنند که جوابش در کتابهاست. ولی بهرتقدیر تلفن وسیله‌ای است که ما را از چهاردیواری کتابخانه خودمان با دنیای اطلاعات مربوط می سازد و بهمین دلیل از نظر من وسیله‌ای است بسیار مفید و حیاتی.

و اصولاً قضیه از چه قرار است؟

بدون اینکه خدای نخواسته بخواهیم به همکارانمان توهین کنیم باید اقرار کنیم که میدانیم جریان چیست و به مشکلات آگاهی کافی داریم .

بازار لوازم خانگی آشفته است ، خیلی ها بدون توجه به اشکالات احتمالی بعدی رفتند و مارکهای متعددی از لوازم خانگی رابه ایران آوردند ، اما به سرویس‌بعدی و تأمین قطعات یدکی اش‌توجه نکردند ، در نتیجه باعدم استقبال مصرف‌کننده روبرو شدند و خودشان هم ضرر کردند ، قضیه خیلی هم پیچیده نیست ، هر ماشین لباسشوئی از هزاران قطعه کوچک و بزرگ تشکیل شده و هرکسی که بخواهد وارد این تجارت شود باید یک انبار وسیع از قطعات یدکی راهم پیش‌بینی کند ، باید به خریدار حق بدهد که بالاخره یکروز از او چیزی بخواهد ، تعمیر هر ماشین هم به متخصص احتیاج دارد وکادر با تجربه ای نیز برای نصب لازم است ، و ماقبل از آنکه بامشکل روبرو شویم بفکر چاره بوده ایم ابتدا نمایندگی کارخانه‌ای را گرفتیم که هدفش‌گسترش‌جهانیست ،و بعد محصولی راانتخاب کردیم که نسبت به آنچه تابحال به ایران آمده فوق العاده زیباست‌وبالاخره‌باچشم باز و آگاهی کامل به احتیاجات و توقعات خریداران قبل از هرچیز به فکر سرویس‌خوب و قطعات یدکی بودیم .

بهمین دلیل قبل از وارد شدن به بازارکادر متخصصین و مهندسین خدمات‌قبل و بعداز فروشمان را در ساختمان مجهز و جداگانه ای مستقر کردیم .

حالا میتوانیم ادعا کنیم ما وارد تجارت لوازم خانگی شده ایم که بمانیم ، که سرویس‌خوب بدهیم ، که موقتی نباشیم و کالای خود را بامناسبترین قیمت‌عرضه کنیم .

۱۵۵ آنوارت NWARD

ARISTON

ایرستون (سهامی‌خاص) نماینده انحصاری لوازم‌خانگی آریستون ایتالیا درایران تهران. خیابان کریمخان زند. شماره ۷ و ۹ تلفن ۸۲۱۰۶۴-۸۳۰۷۸۷

گروه ممتاز سینمائی پایتخت

برنامه آینده خود را معرفی میکنند

مرتضی عقیلی. آرام
و کرم رضائی در فیلم
در شهر خبری نیست

کارگردان: مهدی فخیم زاده

همراه با: هنگامه

یوسف خلیل پور ـ کهنمویی ـ گیتی فرو هر

پرویز سلیمانی فیلمبردار: عبادی

محصول سازمان سینمائی پاناسیت

آگهی

قابل توجه رانندگان عضو شرکتهای تعاونی ترابری

چون سازمان مرکزی تعاون بموجب نامه شماره ۸/۱-۳-۴۴۹۵ مورخ ۳۶/۶/۸ اختیار حسابرسی شرکتهای تعاونی ترابری طرف حساب با شرکت سهامی ترابری زمینی را به این شرکت محول کرده است لذا از رانندگان محترم عضو شرکتهای تعاونی خواهشمند است فتوکپی لاشه سفته‌هایی که بابت اقساط بهای کشنده‌ها و بارگیرهایی که به شرکت تعاونی پرداخت نموده‌اید جهت رسیدگی و ثبت در حسابها به امور مالی شرکت واقع در تهران خیابان امیرآباد مقابل دانشگاه اقتصاد ارسال دارند.

م الف ۱۵۵۳۶

امور مالی شرکت سهامی ترابری زمینی

آ ـ ۲۹۰۱۸

شهرداری همدان

آگهی استخدام

شهرداری همدان بمنظور تکمیل کادر خود در سطوح مدیریت ازافراد محلی عده‌ای لیسانسیه علوم اجتماعی اقتصاد شهری و جامعه شناسی را برابر آئین نامه استخدامی شهرداریها و با استفاده از حقوق و مزایای مکفی و بیمه و بازنشستگی بهمکاری دعوت مینماید.

داوطلبان میتوانند از تاریخ نشر این آگهی بمدت یکماه برای کسب اطلاعات بیشتر بامور اداری شهرداری مراجعه نمایند.

شهردار همدان ـ چوبک

آگهی فروش

یك واحد بزرك تولیدی اجناس زائد زیر را بفروش میرساند.

۱ـ ضایعات نخ پلی‌آمید
۲ـ چیپس پلی‌آمید
۳ـ کابل پلی‌آمید

داوطلبان میتوانند برای اطلاعات بیشتر بدفتر شرکت واقع در خیابان فردوسی ساختمان آفتاب شرق طبقه چهارم ـ اتاق ۴۰۳ مراجعه کنند ویا با تلفن ۳۱۲۵۸۵ تماس بگیرند.

تحسین شده در جشنواره جهانی فیلم تهران

شاهکاری بزرگ از سینمای ایتالیا و کارگردان اعجوبه آن «البرتو لاتوادا» که تاکنون دهها فیلم فراموش نشدنی به جهانیان عرضه داشته است

از صبح چهارشنبه فقط در

سینما رادیوسیتی

وای سرافینا

رنگی ـ باشرکت:
زاکو پوزتو • دالیلا دیلازارو

اولین برنامه سزون سینمائی امسال

«کارلوپونتی» و «سرلوکرید» تقدیم می کنند

آغاز هفته چهارم درسینما

آتلانتیک

سینمای ممتاز و ۴ستاره ★★★★

پرفروش ترین فیلم سال اروپا و امریکا

کارلوپونتی تقدیم میکند

گذرگاه کاساندرا

باشرکت: سوفیالورن
برت لنکستر
ریچارد هریس
... اوا گاردنر

رنگی ـ موزیک از: جری گلد اسمیت

آغاز هفته چهارم نمایش درسینماهای

شهر تماشا ـ ریولی

دو سینمای ممتاز و ۴ستاره ★★★★

۱۲ مرد خبیث دیگر...! یک گروه وحشی دیگر...!
آیا کسی خواهد توانست حدس بزند چه سرنوشتی درانتظار آنان است تعدادی آندک که سرسختانه درمقابل قوای متفقین مردانه ایستادگی می کنند.... وشما فقط باید به بینید چگونه مبارزه‌می‌کنند این مردان وحشی

صلیب آهنین

تکنی کالر

فیلمی از:
سام پکین پا

ماکسمیلین شل

جیمز کابرن

جیمز میسون

سنتابرگر

دیوید وارنر

از صبح چهارشنبه

شیرهای رینگ

وارد می شوند

روز چهارشنبه همین هفته درتهران غوغا میشود، چون کمدی‌ترین فیلم عشقی و سکسی سینمای ایتالیا از تعقیب و گریزهای یک دختر عمو و پسرعموی عاشق روی پرده میاید!

از صبح چهارشنبه فقط در

سینما دیانا

سینمای ممتاز ۴ ستاره ★★★★

زیزی زانگر
در فیلم کمدی سکسی

دختر عمو ـ پسرعمو

از فردا صبح درسینماهای

سهیلا ـ مراد

یک شاهکار بی نظیر از کاراته و کاراته‌بازان

نسل اژدها

نه کاراته و نه بروس لی... بلکه خون و آتش و ناموس است....

سرامد کلیه فیلمهائی که تاکنون دیده اید

چون سینما

شهر قشنگ

افتخار نمایش این فیلم بزرگ تاریخ سینما را

از روز چهارشنبه

همین هفته دارد لذا بدینوسیله از کلیه تماشاچیان محترم استدعا دارد درمحیط سالن نمایش از خود احساسات نشان ندهند

جلال حسینی اقبال ۱۷ ساله فرزند حسن ۴۵ روز است خبری از وی نیست هر کس اطلاعی از نامبرده دارد خواهشمند است بادرس ـ خیابان دماوند روبروی ژاندارمری اپاراتی فرهاد تلفن ۷۸۴۷۹۷ خبر دهد.

فریدون خاکی ۱۴ ساله از تاریخ ۳۶/۷/۶ ساعت ۸ بعد از ظهر از خانه خارج شده و تا کنون بازنگشته است از کسانیکه از نامبرده اطلاعی در دست دارند خواهشمند است بادرس ایزنهاور ـ پیسی کولا کوی شاهپرستان کوچه زندی پلاک ۵۰ یا بتلفن ۹۳۸۳۹۴ فروشگاه کفش جهان تماس بگیرند متشکریم.

آ ـ ۹۷۶۷

قرون وسطی. دوران جوانمردی و شوالیه گری و دلاوری بود و دراین دوران سربازان مزدور بخاطر پول و ثروت حاضر بودند حتی جان خود را از کف بدهند... برمبنای این اصل قرون وسطی کارگردان شهیر ایتالیائی «پاسکال فستاکامپانیله» فیلمی کمیک و طنزامیز ساخته که بابازی شیرین «بوداسپنسر» بصورت فیلمی درامده بی نهایت تماشائی

از فردا صبح در

سینما سانترال

بود اسپنسر در فیلم رنگی

مردان مزدور

باشرکت: ژاک دوفیلو
فیلیپ لروی

شنبه هاروز مجله دنیای ورزش است

برنامه سینماها

تماشای فیلمهائی که با علامت (×) مشخص شده برای اشخاص کمتر از ۱۸ سال ممنوع است.

★ اشکها و لبخندها ـ رنگی ـ جولی اندروز
تخت جمشید (۶۵۲۵۵۰) ۱۰ـ ۱ـ ۴ـ ۷ـ ۱۰

★ ایرمرد ـ سه رفیق
آسمان ابی (۳۴۱۶۶۸) ۹ـ ۱۱ـ ۱ـ ۳ـ ۵ـ ۷ـ ۹

★ اسم من دلقک ـ رنگی ـ راج کاپور
رکس (۳۱۸۲۴۲) ۱۰/۳۰ـ ۲/۳۰ـ ۴/۳۰ـ ۶/۳۰ـ ۸/۳۰

★ آلوده گناه ـ رنگی ـ گلوریا گیدا
ب.ب (۸۲۹۶۴۱) ۱۰ـ ۱۲ـ ۲ـ ۴ـ ۶ـ ۸ـ ۱۰

★ آقا بچه‌اش نمیشه ـ رنگی ـ لاتنوبوزانکا
پارک (۳۱۹۶۳۷) ۹ـ ۱۱ـ ۱ـ ۳ـ ۵ـ ۷ـ ۹

★ آسمان خراش جهنمی ـ سینماسکوپ رنگی
دروازه طلائی (۳۵۲۱۶۰) ۹/۱۵ـ ۱۲ـ ۳ـ ۶ـ ۹

★ آخرین نامه ـ رنگی ـ راجش کانا
شهناز (۷۵۴۶۲۶) ۹ـ ۱۱ـ ۱ـ ۳ـ ۵ـ ۷ـ ۹

★ بلوف ـ رنگی ـ آنتونی کوئین
بولوار (۶۵۵۲۹۲) ۱۱/۳۰ـ ۱/۳۰ـ ۳/۳۰ـ ۵/۳۰ـ ۷/۳۰ـ ۹/۳۰

★ بیگانه‌ای با دو عشق ـ رنگی ـ سینما سکوپ
آریا (۳۱۹۸۸۴) ۹ـ ۱۱ـ ۱ـ ۳ـ ۵ـ ۷ـ ۹

★ بخت بلند ـ رنگی ـ لیزامینلی
دیاموند (۸۲۸۴۰۰) ۱۱/۱۵ـ ۲/۳۰ـ ۵ـ ۷/۳۰ـ ۱۰

★ پلنگ صورتی مبارزه میکند ـ رنگی پیترسلرز ۹/۴۵
شهرفرنگ (۶۲۷۶۲۸) ۱۱/۱۵ـ ۱/۱۵ـ ۳/۱۵ـ ۵/۳۰ـ ۷/۳۰

★ جیمزباند و مرد طپانچه طلائی ـ رنگی ـ راجرمور
مازستیک (۶۶۸۴۶۱) ۹ـ ۱۱ـ ۱ـ ۳ـ ۵ـ ۷ـ ۹

★ چیچوی جن گیر ـ رنگی ـ چیچو ۹/۳۰
گلدن سیتی (۶۶۳۲۶۹) ۱۱/۳۰ـ ۱/۳۰ـ ۳/۳۰ـ ۵/۳۰ـ ۷/۳۰

★ خوشگله ولی میزنه ـ قطار شیطان
فلور (۵۲۸۰۹۶) ۹ـ ۱۱ـ ۱ـ ۳ـ ۵ـ ۷ـ ۹

★ خوشگلا طاقت ندارند ـ کاراته و هنرهای رزمی
کریستال (۳۱۷۶۷۵) ۹/۳۰ـ ۱۱/۳۰ـ ۱/۳۰ـ ۳/۳۰ـ ۵/۳۰

★ خشم اژدها ـ رنگی ـ بروس لی ۹/۳۰ـ ۷/۳۰
کاپری (۹۲۸۲۰۱) ۱۱ـ ۱ـ ۳ـ ۵ـ ۷ـ ۹

امپایر (۸۹۳۹۴۲) ۱۱ـ ۱ـ ۳ـ ۵ـ ۷ـ ۹

★ خوشگلا بی بندوبارن ـ رنگی ـ الدوجوفره ۹/۳۰
بولیدور (۸۹۲۷۳۱) ۱۱/۳۰ـ ۱/۳۰ـ ۳/۳۰ـ ۵/۳۰ـ ۷/۳۰

★ خاکستری ـ سعید راد ـ نوش آفرین
آسیا (۶۴۲۹۰۹) ۱۱ـ ۱ـ ۳ـ ۵ـ ۷/۱۵ـ ۹/۳۰

مولن روژ (۷۵۲۹۲۹) ۱۱۰ـ ۳/۳۰ـ ۵/۳۰ـ ۷/۳۰ـ ۹/۳۰

شهوند (۳۵۴۰۴۰) ۱۰/۳۰ـ ۱۲/۳۰ـ ۲/۳۰ـ ۴/۳۰ـ ۶/۳۰ـ ۸/۳۰

نپتون (۷۶۰۱۳۶) ۹ـ ۱۱ـ ۱ـ ۳ـ ۵ـ ۷ـ ۹

ژاله (۳۰۴۱۲۰) ۱۰/۳۰ـ ۲/۳۰ـ ۴/۳۰ـ ۶/۳۰ـ ۸/۳۰

نوسکا (۵۴۹۵۴۴) ۹ـ ۱۱ـ ۱ـ ۳ـ ۵ـ ۷ـ ۹

المپیا (۹۲۶۷۹۶) ۱۱ـ ۱ـ ۳ـ ۵ـ ۷/۱۵ـ ۹/۱۵

لیدو (۹۵۱۵۱۱) ۹ـ ۱۱ـ ۱ـ ۳ـ ۵ـ ۷ـ ۹

شرق (۵۳۴۰۲۴) ۱۰/۳۰ـ ۲/۳۰ـ ۴/۳۰ـ ۶/۳۰ـ ۸/۳۰

★ دستت را رو کن رفیق ـ دین مارتین
متروپل (۳۱۹۴۱۰) ۹ـ ۱۱ـ ۱ـ ۳ـ ۵ـ ۷ـ ۹

★ دختران بار ـ مردی از هنگ کنگ
نادر (۳۱۴۷۹۵) ۹ـ ۱۱ـ ۱ـ ۳ـ ۵ـ ۷ـ ۹

★ دخترک بازیچه ـ رنگی ـ ایرافورنتینگ
کسری (۸۲۶۹۳۹) ۱۰/۱۵ـ ۱۲ـ ۲ـ ۴ـ ۶ـ ۸ـ ۹/۳۰

★ سنگام ـ رنگی ـ راج کاپور ـ ویجنتی مالا
اورانوس (۵۲۷۹۷) ۱۰ـ ۱/۳۰ـ ۵ـ ۸/۳۰

★ شیرفروش ـ نورمن ویزدوم ۹/۳۰/۷/۳۰
یانوراما (۳۴۴۷۵۰) ۹/۳۰ـ ۱۱/۳۰ـ ۱/۳۰ـ ۳/۳۰ـ ۵/۳۰

★ شب آفتابی ـ مرتضی عقیلی ـ تقی مختار
اونیورسال (۹۲۹۵۵۳) ۹ـ ۱۱ـ ۱ـ ۳ـ ۵ـ ۷ـ ۹

ایران (۳۱۶۳۵۴) ۹ـ ۱۱ـ ۱ـ ۳ـ ۵ـ ۷ـ ۹

سانیا (۳۵۲۴۴۲) ۹ـ ۱۱ـ ۱ـ ۳ـ ۵ـ ۷ـ ۹

تیسفون (۸۵۸۸۸۲) ۹ـ ۱۱ـ ۱ـ ۳ـ ۵ـ ۷ـ ۹

رنگین کمان (۷۴۵۷۶۰) ۱۰ـ ۱۲ـ ۲ـ ۴ـ ۶ـ ۸

کارون (۹۵۵۱۶۵) ۱۰/۳۰ـ ۲/۳۰ـ ۴/۳۰ـ ۶/۳۰ـ ۸/۳۰

دریا (۳۴۱۷۴۶) ۹ـ ۱۱ـ ۱ـ ۳ـ ۵ـ ۷ـ ۹

پاسیفیک (۷۵۳۳۱۱) ۱۱ـ ۳/۳۰ـ ۵/۳۰ـ ۷/۳۰ـ ۹/۳۰

استارا (۲۷۴۰۲۲) ۱۰/۳۰ـ ۲/۳۰ـ ۴/۳۰ـ ۶/۳۰ـ ۸/۳۰

★ شارلاتان همه کاره ـ رنگی ـ لاتنوبوزانکا
رادیوسیتی (۶۴۳۳۲۰) ۱۱ـ ۳/۳۰ـ ۵/۳۰ـ ۷/۳۰ـ ۹/۳۰

★ صلیب آهنین ـ رنگی جیمزکابرن
شهرتماشا (۹۲۸۶۸۶) ۱۱/۳۰ـ ۲ـ ۴/۳۰ـ ۷ـ ۳۰/

ریولی (۷۵۷۷۷۷) ۱۱ـ ۲ـ ۴/۳۰ـ ۷ـ ۹/۴۵

★ عشق زندگیست ـ رنگی ـ آمیتابچن ـ ششی کاپور
حافظ (۳۹۱۰۷۴) ۱۰/۳۰ـ ۱ـ ۳/۳۰ـ ۶ـ ۸/۳۰

★ کافر ـ سعیدراد
مارلیک (۹۶۱۶۳۶) ۱۰/۳۰ـ ۲/۳۰ـ ۴/۳۰ـ ۶/۳۰ـ ۸/۳۰

★ کاراگاه مک کیو ـ طوفان سیاه
البرز (۳۰۴۲۵۸) ۸/۳۰ـ ۱۲ـ ۳/۳۰ـ ۷ـ ۸/۳۰

★ گورپشت نفرداد ـ رحی ـ انتونی کوئین
سینه موند (۶۴۸۳۱۱) ۱۱ـ ۱ـ ۳ـ ۵ـ ۷ـ ۹

★ گذرگاه کاساندرا ـ رنگی ـ سوفیالورن
اتلانتیک (۸۹۷۱۷۱) ۱۰ـ ۱۲/۱۵ـ ۲/۳۰ـ ۵ـ ۷/۳۰ـ ۱۰

★ گریز از مرگ ـ فیروز
کیهان (۵۴۶۳۶۰) ۹ـ ۱۱ـ ۱ـ ۳ـ ۵ـ ۷ـ ۹

★ میخک سفید ـ فروزان ـ میری
الوند (۳۵۶۵۳۸) ۹ـ ۱۱ـ ۱ـ ۳ـ ۵ـ ۷ـ ۹

★ مروارید سیاه ـ رنگی ـ سینما سکوپ ۹/۳۰
پانوراما (۳۴۴۷۵۰) ۹/۳۰ـ ۱۱/۳۰ـ ۱/۳۰ـ ۳/۳۰ـ ۵/۳۰ـ ۷/۳۰

★ مجبور ـ رنگی ـ هندی
ایفل (۳۱۱۴۷۷) ۱۰ـ ۱۲ـ ۲ـ ۴ـ ۶ـ ۸ـ ۱۰

★ مایو شش میلیون دلاری ـ رنگی ـ لنیوونتورا
رویال (۸۲۹۷۸۵) ۱۰ـ ۱۲ـ ۲ـ ۴ـ ۶ـ ۸ـ ۱۰

★ میخواهم زنده بمانم ـ سوزان ها یوارد
گلدیس (۶۲۸۷۱۳) ۱۱/۱۵ـ ۲ـ ۴/۳۰ـ ۷ـ

★ (×) ماتیک ـ رنگی ـ مارگو همینگوی
شهرقصه (۶۲۷۲۹۰) ۱۱ـ ۲ـ ۴ـ ۶ـ ۸ـ ۱۰

★ مافوق قدرت ـ رنگی ـ بسبک کاراته
سهیلا (۳۱۶۴۲۴) ۱۰/۳۰ـ ۲/۳۰ـ ۴/۳۰ـ ۶/۳۰ـ ۸/۳۰

مراد (۷۵۳۳۸۲) ۹ـ ۱۱ـ ۱ـ ۳ـ ۵ـ ۷ـ ۹

★ معشوقه گناهکار ـ رنگی ـ ورونیک وندل
شهرقشنگ (۶۴۷۷۷۷) ۱۱ـ ۱ـ ۳ـ ۵ـ ۷ـ ۹

★ مرد دوم ـ رنگی ـ شون کانری
پارامونت (۶۴۸۳۲۱) ۱۱/۱۵ـ ۳/۳۰ـ ۵/۳۰ـ ۷/۳۰ـ ۹/۳۰

سانترال (۹۲۸۱۸۱) ۱۱ـ ۱ـ ۳ـ ۵ـ ۷ـ ۹/۱۵

★ مادرهند ـ رنگی ـ نرگس ـ سونیل دات
همای (۳۱۱۶۶۹) ۱۰/۳۰ـ ۲/۳۰ـ ۴/۳۰ـ ۶/۳۰ـ ۸/۳۰

★ مشت میخوای یا کاراته ـ رنگی ـ آلن استیل
ارویا (۳۰۳۱۷۹) ۱۰/۲۰ـ ۱۲/۳۰ـ ۲/۳۰ـ ۴/۳۰ـ ۶/۳۰ـ ۸/۳۰

میامی (۷۵۴۳۲۹) ۹ـ ۱۱ـ ۱ـ ۳ـ ۵ـ ۷ـ ۹

سیلوانا (۳۶۴۷۷۷) ۹ـ ۱۱ـ ۱ـ ۳ـ ۵ـ ۷ـ ۹

★ نهنگ سفید ـ رنگی ـ گریگوری پک
ادنون (۳۱۸۱۱۸) ۱۱ـ ۱ـ ۳ـ ۵ـ ۷/۱۵ـ ۹/۳۰

سیلوسینی (۲۶۱۲۰۵) ۱۱/۳۰ـ ۱/۳۰ـ ۳/۳۰ـ ۷/۳۰ـ ۹/۳۰

★ وحشی آزاد ـ رنگی ـ امانوئل
تاج (۳۱۳۸۶۴) ۹/۱۵ـ ۱۱ـ ۱ـ ۳ـ ۵ـ ۷ـ ۹/۱۵

پلازا (۶۴۴۲۵۵) ۹ـ ۱۱ـ ۱ـ ۳ـ ۵ـ ۷ـ ۹

★ ۹۹/۴۴ درصد مرگ ـ سینما سکوپ ـ رنگی
برلیان (۳۹۳۵۳۵) ۹ـ ۱۱ـ ۱ـ ۳ـ ۵ـ ۷ـ ۹

★ سانانس انگلیسی
گلدیس (ساعت ۹/۳۰ «میخواهم زنده بمانم»)

سینما کریستال:
خوشگلا طاقت ندارند

توضیح درباره:

ناگهان دریک سپیده‌دم

بدنبال انتشار سلسله مقالات مربوط به وقایع سوم تا بیست و پنجم شهریور ماه ۱۳۲۰ که توسط آقای فریدون خادم دراین شماره چاپ میشود؛ روزنامه اطلاعات که حتی درزمان هرج و مرج نیز خود منشاء انضباط و کار درست بوده و همیشه راه راست و نجیبانه را درعالم مطبوعات انتخاب مینموده است اکنون متاسفانه مطالبی تحت عنوان «ناگهان دریک سپیده دم» (مقصود سوم شهریور ۱۳۲۰ است) انتشار داده که علی نخجوان است که همراه با پاسخ آقای فریدون خادم دراین شماره چاپ میشود؛ روزنامه اطلاعات که حتی درزمان هرج و مرج نیز خود منشاء انضباط و کار درست بوده و همیشه راه راست و نجیبانه را درعالم مطبوعات انتخاب مینموده است اکنون متاسفانه مطالبی تحت عنوان «ناگهان دریک سپیده دم» (مقصود سوم شهریور ۱۳۲۰ است) انتشار داده که درآن به گذشتگانی که با جان خود برای شرف این کشور جانبازی کرده‌اند بی لطفی شده است.

نویسنده باید روشن کند که منابع و ماخذ و اسناد روزهای سوم شهریور را از کجا بدست آورده‌اند که اینگونه با قاطعیت داوری مینمایند؟

پدر من بلافاصله پس از واقعه شهریور بفرمان مطاع شاهنشاه آریامهر مجددا به وزارت جنگ منصوب گردید و همچنین مرحوم سرلشگر ریاضی نیز درسالهای بعد به فرمان شاهنشاه به وزارت جنگ منصوب گردیدند. مسلما شاهنشاه آریامهر اشخاص ناپاک را به وزارت منصوب نمی فرمایند.

تصور می شود که برای پاسخ آقای خادم همین استدلال کافی باشد.

معهذا ذکر مطالب زیر را نیز لازم میدانم که هنگامیکه پدرم از این دیار فانی رخت بربست هزینه کفن و دفن و محل قبرش را شاهنشاه مرحمت فرمودند و دیناری نداشت و نگذاشت.

از واقعه سوم شهریور ماه بیش از ۳۶ سال گذشته و چه خوب بود قبل از اینکه نویسنده دست به قلم میبردند و بعنوان مطلع و صاحب نظر اینگونه به غلط قضاوت میکردند، با کسانیکه از این واقعه اطلاع کافی داشتند تماس میگرفتند تا حقایق روشن شود و چنانچه به جناب آقای حسن معاصر، دادستان وقت دادرسی ارتش و یادفاتر دادرسی ارتش مراجعه میفرمودند بسادگی جواب درست و قاطع دریافت میداشتند. باز هم برای آگاهی بیشتر باید بگویم هرگاه به جناب آقای علی ایزدی، که ملتزم رکاب همایون شاهنشاه فقیددرجزیره موریس بودند، و خوشبختانه درقید حیات هستند، و همچنین تیمسار ارتشبد فریدون جم مراجعه میکردند، مسائل بگونه‌ای واقعی برایشان آشکار میشد.

***

توضیح کوتاهی که آقای فریدون خادم درباره مطالب بالا داده‌اند بدینقرار است:

«بنظر من انچه آقای علی نخجوان مرقوم فرموده‌اند بیشتر حکایت از یک دلبستگی عمیق خانوادگی نسبت به مرحوم سرلشگر احمد نخجوان دارد تا روشن ساختن حوادث پشت پرده یک واقعه تاریخی که همه کم و بیش از چگونگی آن اطلاع دارند.

من جزئیات حادثه را از جناب آقای نصراله انتظام رئیس تشریفات وقت دربارشاهنشاهی که از چند قدمی صحنه، شاهد جزئیات گفتگوی اعلیحضرت رضا شاه کبیر با افسران ستاد جنگی بوده‌اند شنیده‌ام، و آنچه را که این مرد راستین و صدیق بگوید باور دارم.

گروه فرهنگی هدف

برای کلاسهای متفرقه پنجم وششم ریاضی و طبیعی همه‌ورزه‌از ساعت ٤ تا ۹ بعد از ظهر در محل های زیر نام‌نویسی میکند

۱ـ دبیرستان شماره ۱ هدف ـ خیابان امیریه البرز ـ تلفن ٦٤٧٩٧٦

۲ـ دبیرستان شماره ۳ هدف خیابان ژاله ـ کوچه فلاح ـ تلفن ۳٦۱۰۸۰

۳ـ دبیرستان شماره ٤ هدف ـ خیابان پهلوی ـ جنب کلانتری مرکز ـ تلفن ٦٦٦٨٢٣

اطلاعیه هواپیمائی ملی ایران «هما»

هواپیمائی ملی ایران «هما» بدینوسیله باطلاع کلیه مسافران خود میرساند که دفتر مرکزی فروش «هما» واقع درخیابان ویلا بعلت تعمیرات از تاریخ ۱٦ مهر ماه تا اطلاع ثانوی تعطیل خواهد بود. مراجعان «هما» برای انجام امور مسافرتی، خرید بلیت ورزروجا می توانند به دفتر فروش «هما» واقع در خیابان شاهرضا بین ویلا و کالج ویا به دفتر فروش «هما» واقع درمیدان فردوسی مراجعه فرمایند.

قابل توجه آقایان پزشکان ومقامات درمانی و بهداشتی پایتخت

بنابر دعوت بنگاه حمایت مادران و نوزادان آقای پروفسور ادوزیان رئیس دانشکده علوم تغذیه و بهداشت دانشگاه کارو لینای شمالی کشور آمریکا در ساعت ۱۰ صبح روز چهارشنبه ۱۳ مهرماه سخنرانی پیرامون طرح تغذیه افراد کم درآمد در سالن خوابگاه آموزشگاه بهیاری فرح واقع درخیابان شاهرضا ـ مقابل دانشگاه تهران ایراد خواهند نمود. ازعلاقمندان دعوت میشود که برای استفاده از مباحث ایشان در روز و ساعت مقرر در محل مذکور حضور بهرسانند. م الف ۱۵۹۲۱

بنگاه حمایت مادران و نوزادان

آگهی تجدید مناقصه

شهر داری دهاقان با توجه بموافقتنامه شماره ۸٦۹ـ۳٦/۳/۱۱ مقام استانداری استان اصفهان عملیات زیر سازی و اسفالت کوچه های خاکی شهررا طبق مشخصات و فهرست قیمتهای پایه چاپ اسفند ۲۵۳۵ با شرایط زیر بمناقصه میگذارد.

۱ ـ مبلغ کار ۳۰۰۰۰۰۰ ریال میباشد.
۲ ـ شرکت کنندگان در مناقصه باید صلاحیت فنی از دفتر فنی استان داشته باشند.
۳ ـ شرکت کنندگان در مناقصه باید مبلغ ۱۵۰۰۰۰ ریال بعنوان سپرده بصورت نقد یا اسناد خزینه یا ضمانتنامه بانکی از یکی از بانکهای مجاز ضمیمه پیشنهاد خود نمایند.
۴ ـ شرکت کنندگان در مناقصه باید رعایت منع مداخله کارمندان دولت را بنمایند.
۵ ـ شرکت کنندگان در مناقصه باید از تاریخ نشر آگهی تا اخر وقت اداری روز چهارشنبه ۳٦/۷/۱۳ با مراجعه بدفتر فنی استان و پرداخت مبلغ ۱۰۰۰ ریال بحساب ۹۰۱۰۱ بانکملی نقشه و اسناد مناقصه را خریداری نمایند
۶ ـ شرکت کنندگان در مناقصه بایستی دو پاکت لاک و مهر شده الف و ب تحویل دفتر فنی استان اصفهان نموده رسید دریافت دارند.
۷ـ پاکت الف محتوی نقشه و مدارک و برگ صلاحیت ـ سپرده بصورت نقد یا اسناد خزانه یا ضمانتنامه بانکی از یکی از بانکهای مجاز.
پاکت ب ـ محتوی پیشنهاد پیمانکار که باید با عدد و حروف خوانا نوشته شده باشد.
۸ ـ پیشنهاد های رسیده در ساعت ۱۱ صبح روز بعد (۳٦/۷/۱٤) در کمیسیون مناقصه که در دفتر فنی استان تشکیل میشود باز و قرائت خواهد شد. حضور پیشنهاد دهندگان در کمیسیون مناقصه آزاد است.
۹ ـ شهر داری میتواند مبلغ ۲۵٪ به کل کار اضافه یا کسر نماید.
۱۰ ـ شهر داری در رد یا قبول یک یا کلیه پیشنهادات مختار است پیشنهاد هانیکه بعد از موعد مقرر رسیده و همچنین مبهم و مخدوش و فاقد سپرده باشد ترتیب اثر داده نخواهد شد. در صورتیکه برندگان دوم و سوم نیز ظرف مهلت مقرر حاضر بعقد قرار داد نشوند سپرده انان بنفع شهر داری ضبط خواهد شد.
۱۱ ـ مدت انجام کار از تاریخ انعقاد قرار داد بمدت ۲ ماه خواهد بود.
۱۲ ـ برنده مناقصه در موقع عقد قرارداد باید معادل ۱۰٪ کل کار را بعنوان حسن انجام کار بصورت تضمینتامه بانکی از یکی از بانکهای مجاز یا اسناد خزانه بشهر داری تادیه نمایند.
۱۳ ـ هر گونه هزینه از قبیل آگهی ـ عوارض ـ بیمه بعهده برنده مناقصه خواهد بود.
۱۴ ـ پرداخت هزینه های انجام شده در مقابل صورت وضعیتهائیکه بگواهی دفتر فنی استان رسیده باشد قابل پرداخت میباشد.

شهر دار دهاقان ـ صالحی

آگهی مناقصه

شهر داری زارج در نظر دارد جدولسازی زیر سازی و آسفالت خیابان اله آباد زارج را که بر آورد آن طبق نامه شماره ۲٦۲۲ـ ۳٦/٦/۸ دفتر فنی استانداری یزد بالغ بر ۲۴۸۱۷۹۵ ریال میباشد بر اساس نقشه و مشخصات فنی از طریق مناقصه با شرایط زیر واگذار نماید.

۱ ـ پیشنهاد دهنده بایستی برگ صلاحیت مالی و فنی خود را از دفتر فنی اخذ و پیوست پیشنهاد خود نماید.
۲ ـ داوطلبان بایستی مبلغ ۱۵۰۰ ریال بحساب شماره ۱۵۱۲۲ دفتر فنی استان یزد در بانکملی یزد واریز و رسید انرا بدفتر فنی در مقابل دریافت نقشه و واحد بهاء و مشخصات تحویل داده و سپس با توجه به نقشه و مشخصات و بازدید از محل پیشنهاد خود را تسلیم شهر شهرداری ۳ ـ پیشنهاد دهنده باید مبلغ ۵٪ از بهای بر آورد شده کل کار را از طرف دفتر فنی، بصورت اسناد خزانه یا ضمانت نامه بانکی یا نقد بحساب شماره ۱۵۱۵۰ شهر داری زارج دربانکملی یزد یا بحساب شماره ۳۰۰۳ در بانکملی شعبه زارج بعنوان سپرده پرداخته و رسید انرا ضمیمه پیشنهاد خود نماید.
۴ ـ پیشنهاد دهنده باید پیشنهاد خود را در دو پاکت الف و ب که پاکت الف محتوی برگ صلاحیت و مشخصات و نقشه و دفتر چه نمونه قرار داد که ذیل انها جمله مطالعه شد نوشته و امضاء شده باشد و همچنین رسید بانکی و پاکت ب محتوی قیمت پیشنهادی که بطور واضح و روشن نوشته شده باشد لاک و مهر شده تا ساعت ۱۰ صبح روز ۲۵۳۶/۷/۲۴ بدفتر شهر داری زارج تسلیم و رسید دریافت دارند.
۵ ـ پیشنهادات واصله در ساعت ۱۰/۵ صبح همانروز در دفتر شهر داری زارج در حضور کمیسیون مربوط باز و قرائت خواهد شد، حضور پیشنهاد دهنده در جلسه آزاد است.
۶ ـ به پیشنهادات فاقد سپرده و مشروط و مبهم و یا اینکه بعد از موعد مقرر برسد ترتیب اثر داده نخواهد شد.
۷ ـ شهر داری در رد یا قبول یک یاکلیه پیشنهادات مختار است.
۸ ـ شهر داری میتواند ۲۵٪ از کل کار را کسر و یا اضافه نماید.
۹ ـ هر گاه برنده مناقصه پس از ابلاغ از طرف شهر داری در مدت پنجروز حاضر بعقد قرارداد نشود سپرده وی بنفع شهرداری ضبط و با نفر بعدی قرار داد منعقد خواهد شد در صورتیکه برنده دوم هم بعد از ابلاغ حاضر بعقد قرار داد نگردید سپرده انهم بسود شهر داری ضبط خواهد شد، بدیهی است پس از عقد قرار داد سپرده سایر پیشنهاد دهندگان آزاد خواهد شد.
۱۰ ـ پرداختهای شهر داری در مقابل صورت وضعیتی است که از طرف دفتر فنی گواهی شده باشد.
۱۱ ـ هزینه نشر اگهی و مالیات و عوارض و سایر هزینه های قانونی بعهده برنده مناقصه است.
۱۲ ـ مدت انجام کار ۵ ماه)
م الف ۱۶۹
ا ـ ۶۲۹۹

شهردار زارج ـ فروزانی

آگهی مناقصه

شهر داری زارج در نظر دارد جدولسازی زیر سازی و آسفالت خیابان اله آباد زارج را که بر آورد آن طبق نامه شماره ۲٦۲۲ـ ۳٦/٦/۸ دفتر فنی استانداری یزد بالغ بر ۲۴۸۱۷۹۵ ریال میباشد بر اساس نقشه و مشخصات فنی از طریق مناقصه با شرایط زیر واگذار نماید.

۱ ـ پیشنهاد دهنده بایستی برگ صلاحیت مالی و فنی خود را از دفتر فنی اخذ و پیوست پیشنهاد خود نماید.
۲ ـ داوطلبان بایستی مبلغ ۱۵۰۰ ریال بحساب شماره ۱۵۱۲۲ دفتر فنی استان یزد در بانکملی یزد واریز و رسید انرا بدفتر فنی در مقابل دریافت نقشه و واحد بهاء و مشخصات تحویل داده و سپس با توجه به نقشه و مشخصات و بازدید از محل پیشنهاد خود را تسلیم شهر شهرداری ۳ ـ پیشنهاد دهنده باید مبلغ ۵٪ از بهای بر آورد شده کل کار را از طرف دفتر فنی، بصورت اسناد خزانه یا ضمانت نامه بانکی یا نقد بحساب شماره ۱۵۱۵۰ شهر داری زارج دربانکملی یزد یا بحساب شماره ۳۰۰۳ در بانکملی شعبه زارج بعنوان سپرده پرداخته و رسید انرا ضمیمه پیشنهاد خود نماید.
۴ ـ پیشنهاد دهنده باید پیشنهاد خود را در دو پاکت الف و ب که پاکت الف محتوی برگ صلاحیت و مشخصات و نقشه و دفتر چه نمونه قرار داد که ذیل انها جمله مطالعه شد نوشته و امضاء شده باشد و همچنین رسید بانکی و پاکت ب محتوی قیمت پیشنهادی که بطور واضح و روشن نوشته شده باشد لاک و مهر شده تا ساعت ۱۰ صبح روز ۲۵۳۶/۷/۲۴ بدفتر شهر داری زارج تسلیم و رسید دریافت دارند.
۵ ـ پیشنهادات واصله در ساعت ۱۰/۵ صبح همانروز در دفتر شهر داری زارج در حضور کمیسیون مربوط باز و قرائت خواهد شد، حضور پیشنهاد دهنده در جلسه آزاد است.
۶ ـ به پیشنهادات فاقد سپرده و مشروط و مبهم و یا اینکه بعد از موعد مقرر برسد ترتیب اثر داده نخواهد شد.
۷ ـ شهر داری در رد یا قبول یک یاکلیه پیشنهادات مختار است.
۸ ـ شهر داری میتواند ۲۵٪ از کل کار را کسر و یا اضافه نماید.
۹ ـ هر گاه برنده مناقصه پس از ابلاغ از طرف شهر داری در مدت پنجروز حاضر بعقد قرارداد نشود سپرده وی بنفع شهرداری ضبط و با نفر بعدی قرار داد منعقد خواهد شد در صورتیکه برنده دوم هم بعد از ابلاغ حاضر بعقد قرار داد نگردید سپرده انهم بسود شهر داری ضبط خواهد شد، بدیهی است پس از عقد قرار داد سپرده سایر پیشنهاد دهندگان آزاد خواهد شد.
۱۰ ـ پرداختهای شهر داری در مقابل صورت وضعیتی است که از طرف دفتر فنی گواهی شده باشد.
۱۱ ـ هزینه نشر اگهی و مالیات و عوارض و سایر هزینه های قانونی بعهده برنده مناقصه است.
۱۲ ـ مدت انجام کار ۵ ماه)
م الف ۱۶۹
ا ـ ۶۲۹۹

شهردار زارج ـ فروزانی

شرکت ملی ذوب آهن ایران

آگهی مناقصه شماره ۳٦ر۲۲۵

ذوب اهن اریامهر خرید و نصب ۸۶۴ دستگاه مجموعه آشپزخانه شامل ظرفشوئی، یخچال اجاق الکتریکی را به مناقصه عمومی میگذارد. داوطلبین شرکت درمناقصه میتوانند برای دریافت برگ شرائط مشخصات و نقشه ها به اداره مناقصه های تدارکات ذوب آهن آریامهر واقع در ۴۵ کیلومتری جاده اصفهان ـ شهر کرد مراجعه و پیشنهاد خود را براساس مفاد مندرج دربرگ شرایط و مشخصات و سایر مدارک مناقصه تنظیم و بانضمام رسید پرداخت وجه نقد بصندوق ذوب آهن آریامهریا به حساب جاری شماره ۷۰۵۵۴۴ بانک ملی ایران شعبه ذوب آهن یا ضمانتنامه بانکی بمبلغ ۱۵۱۵۰۰۰ ریال برای تمام اقلام مورد مناقصه و درصورتیکه برای قسمتی از اقلام پیشنهاد داده شود معادل ۵٪ ـ جمع مبلغ پیشنهادی همراه برگ شرایط و مشخصات با قید قبولی امضاء نموده و دردو پاکت لاک و مهر شده با ذکر شماره آگهی مناقصه تا ساعت ۹ روز ۲۵۳۶/۷/۳۰ بدبیرخانه ذوب آهن آریامهر تسلیم نمایند. پیشنهادات واصله درساعت ۱۰ همانروز در اداره مناقصه های تدارکات ذوب آهن آریامهر بازو قرائت خواهد شد. مدت تحویل حداقل زمان ممکنه میباشد که باید در پیشنهاد قید شود و محل تحویل و نصب درساختمانهای آریاشهر میباشد. حضور پیشنهاد دهندگان یا نمایندگان انها درجلسه مناقصه آزاد و سایر شرائط دربرگ مندرج میباشد. شرکت کنندگان میتوانند برای تمام یا قسمتی از اقلام مورد مناقصه که میتوانند پیشنهاد دهند، ذوب آهن آریامهر نیز میتواند اقلام را درجمع یا به تفکیک از حائزین حداقل بها خریداری نماید که دراینصورت به میزان ۵٪ مبلغ اقلام حائز حداقل درمناقصه از سپرده شرکت در مناقصه بان اقلام اختصاص خواهد یافت. پیشنهاد دهندگان باید کاتالک و مشخصات فنی کالای پیشنهادی خود را همراه با پیشنهاد تسلیم نمایند. ٪ م الف ۹۹۸

آ ـ ۶۲۴۰

ذوب آهن آریامهر شرکت سهامی

کجا برویم

فیلم

واحد نمایش: خیابان پهلوی، کوی بوعلی، شماره ۱ ساعت ۱۸۰۰

فیلمهای کوتاه از سازمان رادیو تلویزیون ایران
۱ـ جام حسن‌لو (محمد رضا اصلانی)
۲ـ تپه‌های قیطریه (پرویز کیمیاوی)
۳ـ گواتی (مصیب‌نصیبی)

انجمن روابط فرهنگی ایران و شوروی ـ خیابان وصال شیرازی ـ

رزمناو پوتمکین
اثر: سرگی‌آیزنشتین

تئاتر شهر: خیابان شاهرضا، چهارراه پهلوی،

رومئو وژولیت: (دوبله)
کارگردان: جرج‌کیوکر
دوشنبه ساعت ۱۷
ریچاردسوم (بزبان اصلی)
کارگردان: سرلارنس‌اولیویه
دوشنبه ساعت ۲۰

نمایشگاه

نگارخانه شهر: خیابان یزدگرد شماره ۸۶ ساعت بازدید از ۰۰ ـ ۱۰ تا ۰۰ ـ ۱۳

آثار نقاشی مسعودیاسمی فوق لیسانس دانشگاه‌ایالتی آریزونا

گالری سیحون خیابان عباس آباد خیابان وزراء کوچه چهارم ساعت بازدید ۱۷ تا ۰۰ ـ ۲۰

نمایشگاهی از عکس‌های ابراهیم گلستان

خانه آفتاب: خیابان روزولت مقابل دانشکده تربیت معلم ساعت بازدید از ۰۰ ـ ۱۶ تا ۳۰ ـ ۱۹

نمایشگاهی از آثار ایوان آنتین ژیرارد

گالری سولیوان: خیابان فخررازی، مقابل دانشگاه تهران ساعت بازدید از ۰۰ ـ ۱۷ تا ۳۰ ـ ۲۰

نمایشگاهی از آثارریلو ـ گرافی :
رنوار، شاگال، ونگوک، مودیلیانی و جمعی از نقاشان معاصر امریکا
این نمایشگاه تا ۱۵ مهر دایر خواهد بود.

نگارخانه کلوب بانوان: بلوار الیزابت، خیابان لوس آنجلس، ساعت بازدید از ۰۰ ـ ۱۷ تا ۰۰ ـ ۲۱

نمایشگاهی از آثار : طلوع شریفی

نگارخانه شیخ: خیابان بخارست، ساعت بازدید از ۰۰ ـ ۱۶ تا ۰۰ ـ ۲۰

نمایشگاه نقاشی گروهی از نقاشان ایرانی و تعدادی از لیتوگرافی‌های اروپایی

نگارخانه مهرشاه: خیابان آپادانا نیش نوبخت، ساعت بازدید از ۰۰ـ۹ تا ۰۰ـ۱۲ و از ۰۰ـ۱۷ تا ۰۰ـ۲۰

نمایشگاه نقاشی ازکشور یوگسلاوی

گالری نیازی: خیابان عباس آباد، روبروی سینما شهرفرنگ، ساعت بازدید از ۰۰ـ۱۷ تا ۰۰ـ۲۰

نمایشگاهی از آثار فواد نجفزاده و ژازه‌ی طباطبائی

انجمن سینمای جوان: خیابان پهلوی، کوی بوعلی

نمایشگاهی از عکس‌های رضا نور بختیار

نگارخانه کرته: خیابان وزراء شماره ۱۵۵، ساعت بازدید از ۰۰ ـ ۱۶ تا ۳۰ ـ ۱۹

آثار نقاشی محسن‌وزیری این نمایشگاه‌تا ۲۰ مهرماه دایر خواهد بود.

گالری تهران: عباس آباد، چهار راه قصر، ساعت بازدید از ۰۰ ـ ۱۷ تا ۰۰ ـ ۲۰

آثار نقاشی شهین حنانه

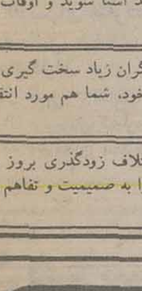

موزه

موزه نگارستان: تقاطع خیابان سپه و کاخ

مجموعه هنری نگارستان، آثار سده‌های ۱۱ و ۱۲و۱۳ هجری

فال فردای شما

در محیط خانواده و بخصوص در کنار متولدین خرداد ماه احساس آرامش خاطر خواهید کرد.

اگر به سلامت جسم و روح خود علاقمندید با کار زیاد خودتان را خسته نکنید.

از موقعیت های جالب و شیرین زندگی استقبال کنید و نقشه‌های جاه طلبانه را از مغز خود خارج کنید.

احتمالا در زندگی خصوصی شما تغییرات تازه‌ای پدید می آید که شادی آور است.

احتمالا بیک مسافرت کوتاه می روید فرصت استراحت و تفریح را از دست ندهید.

به استراحت و تفریح بیشتری نیاز دارید. با کار زیاد سلامت خود را به خطر نیاندازید.

یکی از دوستان شما پیشنهاد جالبی به شما کرده است که اگر آن را بپذیرید برایتان موفقیت آور است.

دایره معاشرت‌های خود را وسعت می دهید و با افراد جالب و سرشناسی آشنا می شوید.

نگران مسائل کوچک نباشید و آنها را بیش از حد بزرگ نکنید. کشاورزی خوب است.

موقعیت های متعدد در اختیارتان قرار می گیرد تا با چهره های جدید آشنا شوید و اوقات پر تنوعی را بگذرانید.

در مورد اشتباهات دیگران زیاد سخت گیری به خرج ندهید زیرا به نوبه خود، شما هم مورد انتقاد قرار خواهید گرفت.

در محیط خانواده اختلاف زودگذری بروز می کند که بزودی جای خود را به صمیمیت و تفاهم می دهد.

جدول

ویژه ۹۷۵۴ شماره عادی ۱۲۰۲۶

افقی: | ویژه | عمودی:

۱ـ معروفترین کتاب در لغت ـ حمله کننده ۲ـ یکی از ضمایر مفرد ـ جدی در لفظ خارجی ـ گاهی از خوشحالی در می‌آورند ـ از پا افتاده ۳ـ رودی در آسیا ـ فرزند عرب ـ تا کنون بیش از چند نفر بانجا سفر نکرده‌اند ـ توانائی ۴ـ واحد زمانی در نوعی ورزش ـ علم بررسی گیاه وحیوان با محیط جغرافیائی آن ـ تردستی در کار ۵ ـ حرص در خوردن ـ نم نم باران ـ بان که دست یابند از مال دنیا بی نیاز میشوند ۶ـ حرف دلتنگی ـ نوعی آرایش موی آقایان ـ همان سراست ۷ـ از بین رفته ـ بلی بزبان المانی ـ به گله میزند ـ پیش در آمد سل ۸ـ دوره‌ای در اروپا که در تمام شئون اروپائیان اثر گذارد ـ اولین شریان شناس که اثر او را دکترین می‌خوانند ۹ـ هنوز در لفظ خارجی ـ از خطاهای فوتبال ـ ضمیر مفرد ـ قدر وقیمت ۱۰ـ واحد شیشه ـ از انواع مشهد است ـ حرف ندا ـ ۱۱ـ اتش برافروخته ـ مروارید ـ نی باریک ۱۲ـ بچه بدنیا اوردن ـ مرضی است ـ خوشحال وخندان ۱۳ـ یخ ـ واحدی در طول ـ حرفی است ـ امر بسعی کردن ۱۴ـ پسوندیست ـ حیران است ـ بازپائش کارها توان کرد ـ بلی بزبان خارجی ۱۵ـ به مصیبتی گرفتار آمده ـ اثری معروف از شیخ عطار.

۱ـ معمولا با کنار می‌آید ـ از مقتدرترین ملکه‌های روسیه بود ـ دهنه ۲ـ جنگل مربع ـ از آلات طرب ـ عالم طبیعی ومادی ۳ـ از موجودات شاخدار بود ـ یکی از فنون ـ مکان ـ مکر وحیلت ۴ـ پایه وبنیان ـ گروه مردم ـ بین دو نفر را بهم زدن ـ لغزیدن پا ۵ـ درویش ندارد ـ نقطه مقابل سفلی ـ از گلهای خوشبو ۶ـ نزدیکان ـ یکی از نقاشان اروپائی ـ از واحدهای زمان ۷ـ زشت وزبون ـ کاخش دو گیسوی بهم بافته دارد ـ پارسنگ ترازو ۸ـ علم الابدان ـ وسیله کار حلاج است ـ لای شراب باشد ـ از موجودات سم دار است ۹ـ در کارش چیره است ـ چین وچروک بر پوست بدن ـ اولین پولیکه در ایران ضرب رسید ۱۰ـ تغار خمیرگیری ـ شاهد ـ یک قسمت از شش قسمت ۱۱ـ زیرک وهوشیار ـ شادیش ارزوست ـ نزد وجلو ۱۲ـ اثر دویدن ـ پردش معروفتر است ـ بوی بدی دارد ـ شراب ۱۳ـ انجا که زمین وآسمان بهم چسبیده‌اند ـ سوره‌ای در قران مجید ـ حرفی در زبان موسیقی ـ کاسه چوبی ۱۴ـ جنگی بین ایرانیان واعراب ـ بی درنگ ـ نوعی ماهی است ۱۵ـ با اهمیت هستند ـ کاسه بزرگ گلی ـ بنای بلند.

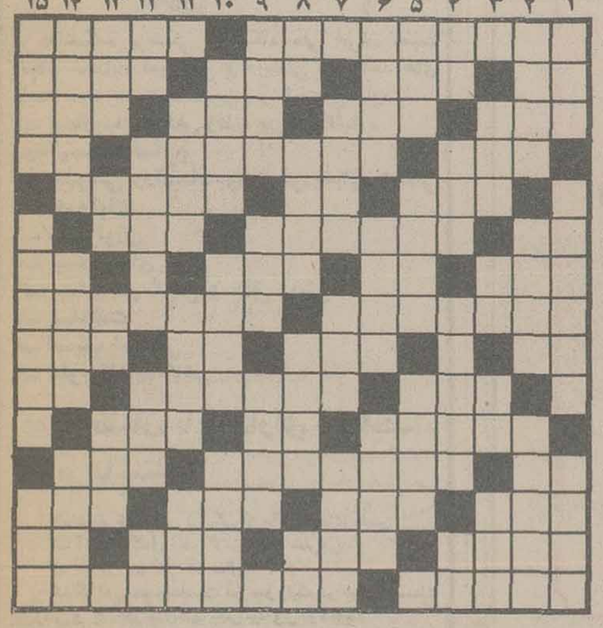

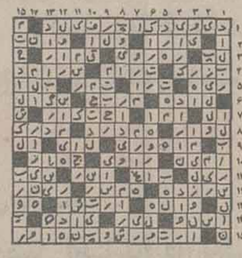

حل جدول های شماره قبل

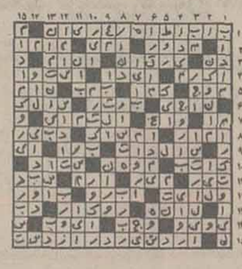

افقی: | عادی | عمودی:

۱ـ از مشهورترین نویسندگان معاصر ایران که کتابهایش بعد از مرگ خواننده بیشتری یافت ـ زیره به انجا بردن را عین حماقت دانسته‌اند! ۲ـ باید غنیمت باشد ـ عضوی در درون ـ فلزیکه به کار گلوله سازی می‌اید ـ روزش معروف است ۳ـ از انواع جاده است ـ برادر معروف مرگ ـ طایفه وعشیره ـ مکار در استین دارد ۴ـ خوب وپسندیده ـ شهری در غرب ایران ـ ضمیر متصل ۵ـ شایسته وسزاوار ـ جنس قوی ـ محل کار است ۶ـ عضوی از اعضاء بدن عرب ـ هر چه بیشتر تجارت پررونق تر ـ باز داشتن کسی از کاری ۷ـ برای تنبیه میگرفتند ـ واحد پول کشور آفتاب تابان ـ یاری ومساعدت ـ ضمیر جمع ۸ـ از حیوانات دریائی ـ با رونق رابطه مستقیم دارد ۹ـ صدمتر مربع ـ جای اسودگی خیال ـ ضمیر مفرد ـ از دو طرف یکی است ۱۰ـ شاعر بی هنر وپیچ پیچش خوانده ـ اسم ورسمی دارد ـ باز پس دادن ۱۱ـ رنگارنگ ـ از رفتنی‌ها ـ یکی از نواحی مکه ۱۲ـ از بازیهای با ورق ـ قطره بارانی افتاده در دل صدفی! ـ درمان درد با ان توان کرد ۱۳ـ دردل حاشیه جا گرفته ـ غرور وخود پسندی ـ صدای بلند ـ اسمان ۱۴ـ نصف اجر ـ همه کس طاقت نگهداری انرا ندارد ـ رودی در مصر ـ زانو از آن میترسید ۱۵ـ سراپا ـ از معروفترین جهانگردان روزگاران گذشته.

۱ـ در هر مجلس جای بزرگان است ـ بدون شک وتردید ـ به هیاتش اطمینان توان کرد ۲ـ لقب پیامبر گرامی اسلام (ص) ـ گاهی به سر می‌افتد ـ جانی برای پرورش مار ۳ـ واحد پول ژاپن ـ بدی وفساد ـ وارفته ـ از ان برای هر کس کلاه نیست ۴ـ شهر سوهان ـ طبل بزرگ ـ دادگاه بر علیه او رای داده ـ علامت جمع ۵ـ شهر معروف بی دروپیکر ـ از اقوام سفید پوست ـ واحد پول المان ۶ـ وسیله ایست برای برپا کردن چادر ـ عملی در حساب ـ میوه تازه به بازار امده ۷ـ از سازهای بادی ـ کشور دو پاره شده عربی ـ از اقیانوسهای جهان ۸ـ بلی به زبان انگلیسی ـ اولین پول که در ایران بضرب رسید ـ انچه کم پیدا میشود ـ بچه به دنیا اوردن ۹ـ ایوان ـ از مارکهای سیگار ـ اقطاب به گرد خویش دارند ۱۰ـ نظیر ومانند ندارد ـ رنگ جای نیشگون ـ یک قسمت از شش قسمت ۱۱ـ از گلهای گلدانی ـ روزهای عرب ـ رستم به جنگش رفت! ۱۲ـ از غزال خوشتر است ـ ستاره‌ای در آسمان ـ کلاش وزرنگ ـ گونه ۱۳ـ خزنده ایست ـ واحدی در وزن ـ به زمین فرو رود ـ از طوایف عرب ۱۴ـ روز جمعه ـ درخشان وتابان ـ ارزوها ۱۵ـ کارش تخته بازیست ـ جاویدان وبر قرار ـ میوه چاشنی غذا

امروز و فردا در تلویزیون ببینید

جدول برنامه های تلویزیون براساس ساعات بخش برنامه ها تنظیم شده وخوانندگان گرامی می توانند ازروی ساعت بخش، برنامه های دلخواه خود راانتخاب کنند.

دوشنبه یازدهم مهرماه

۰۵ـ۱۸شبکه
برنامه‌ی کودکان (رابین‌هود فضایی دانشگاه آزاد و بچه‌ها، بچه‌ها)

۲۰ـ۱۹برنامه‌ی بین‌المللی
اسرار دریاها

۳۰ـ۱۹شبکه
وضع اضطراری

۳۰ـ۱۹برنامه‌ی دوم
کارتون

۵۰ـ۱۹برنامه‌ی دوم
فیلم سینمائی « لیدی گودایوا» بکارگردانی: آرتورلوبین و باشرکت مورین‌اوهارا و ویکتورمک‌لاگلن

۱۰ـ۲۰برنامه‌ی بین‌المللی
رودا

۳۰ـ۲۰شبکه
ماجرای « شمارش معکوس برای‌انفجار» از مجموعه‌ی گریف بکارگردانی‌ریچاردبنت

۰۰ـ۲۱برنامه‌ی بین‌المللی
شکارچی

۲۵ـ۲۱برنامه‌ی دوم
سئوال مردم ، پاسخ مسئولان

۳۰ـ۲۱شبکه و برنامه‌ی دوم
مشروح اخبار

۴۵ـ۲۱برنامه‌ی دوم
قلمرو حیوانات

۵۵ـ۲۱شبکه
آقای مربوطه

۱۰ـ۲۴پایان برنامه شبکه

۲۵ـ۲۲پایان برنامه‌ی دوم

سه‌شنبه دوازدهم مهر

۰۵ـ۱۸شبکه
برنامه‌ی کودکان : (لاسی و رنجرهای نجات، دانشگاه‌آزاد)

۲۰ـ۱۹برنامه‌ی بین‌المللی
پاداش

۳۰ـ۱۹شبکه
ماجرای کارناوال از مجموعه‌ی «والتونها»

۳۰ـ۱۹برنامه‌ی دوم
در برنامه « دنیای بچه‌ها» این‌هفته‌ضمن بازدید از کشور لوکزامبورگ بازندگی یکی از بچه‌های این مملکت آشنامی‌شویم.

۰۰ـ۲۰برنامه‌ی دوم
زمان

۱۰ـ۲۰برنامه‌ی بین‌المللی
فیلم سینمائی: «بوسه مرگ» بکارگردانی : هنری‌هاتاوی و با شرکت. ویکتورماتیور

۳۰ـ۲۰شبکه
ماجرای : «قاضی و زن‌جوخی» ازمجموعه ایرانی داستان‌های مولوی بکارگردانی: علی‌حاتمی وباشرکت جمشید مشایخی و بهروز بهنژاد

۰۰ـ۲۱برنامه‌ی دوم
ماجرای «معمایی‌برای گارآگاه کلاور» از مجموعه‌ی پدر عزیز

۲۵ـ۲۱برنامه‌ی دوم
سئوال مردم ، پاسخ مسئولان

۳۰ـ۲۱شبکه وبرنامه‌ی دوم
مشروح اخبار

۴۵ـ۲۱برنامه‌ی دوم
این‌بار در مجموعه‌ی مستند «به‌سوی سال ۲۰۰۰» از چگونگی «مد» درسالهای آینده آگاه می‌شویم .

۵۵ـ۲۱شبکه
آقای مربوطه

۱۰ـ۲۲پایان برنامه‌ی شبکه

۲۵ـ۲۲پایان برنامه‌ی دوم

آنتونی کوئین امشب وارد تهران میشود

انتونی کوئین در صحنه‌ای از فیلم بازی تقدیر ساخته‌ی گای گرین

ساعت ۵۰ ـ ۲۰ امشب انتونی کوئین هنرپیشه‌ی مشهور امریکایی برای بازی در فیلم کاروانها ازرم وارد تهران خواهد شد. وی قرار است در این فیلم بنقش ذوالفقار رهبر مقتدر قبیله‌ی کوچی ظاهر شود.

انتونی کوئین یکی از چهره‌های سرشناس سینمای امریکاست. وی در ۲۱ اوریل ۱۹۱۵ در درچی هوا واقع در مکزیک بدنیا امده است. پدرش فرانک کوئین اهل ایرلند بوده که در خدمت پانچو ویلا کار میکرده است برای فرار از عواقب جنگ در کشور مکزیک تونی و مادرش به تگزاس می‌روند که بعد به لوس انجلس نقل مکان می کنند. ابتدا انتونی کوئین در لوس انجلس در مدرسه پلی تکنیک ثبت نام می‌نماید تا در رشته‌ی معماری به تحصیل به پردازد اما بعدها از این فکر منصرف میشود. تونی در دوران کودکی مایل بود کشیش شود و در سن ۱۶ سالگی در مجمع طرفداران بیداری مذهب که بوسیله‌ی یک مسیحی افراطی تشکیل شده بود سخنرانی نمود. وی در این نوع مجامع به نواختن ساکسیفون می‌پرداخت و چون پدرش زمانی گاو باز و مسئول دوربین در فیلم‌های سینمائی هالیوود بود و با ستارگان با استعدادی چون رودلف والنتینو سر و کار داشت پرورش ذوق و استعداد انتونی کوئین چندان مشگل بنظر نمیرسید.

در سال ۱۹۳۷ وقتی انتونی کوئین شنید که سیسیل ب دومیل به هنر پیشه‌های سرخپوست برای همبازی شدن با گاری کوپر در فیلم « مرد صحرا» نیاز دارد تقاضای شغل نمود و نقشی در این فیلم بعهده گرفت.

از میان فیلمهای اولیه‌ی انتونی کوئین می‌توان از «حادثه اکس‌بو» ساخته ویلیام ویلمن و « شهری برای پیروزی» نام برد. سال ۱۹۵۶ و بازی در فیلم«جاده»ساخته‌ی فدریکو فیلینی. برای انتونی کوئین شهرت و محبوبیت به ارمغان آورد. باراباس؛ ساخته‌ی ریچارد فلایشر توپهای ناوارون بکار گردانی؛ جهلی تامسون؛ زوربای یونانی ساخته‌ی میکائیل کاکا یونس لورنس عربستان بکار گردانی دیویدلین؛ راز سانتاویتورما ساخته‌ی استانلی کرامر و بازی تقدیر بکارگردانی گای‌گرین از مشهورترین فیلمهای این بازیگر محسوب میشوند.

وی دوبار بخاطر بازی در فیلم زنده باد زاپاتا سال ۱۹۵۲ و فیلم شهوت زندگی سال ۱۹۵۶ برنده‌ی جایزه اسکار بهترین بازیگر نقش دوم گردیده است.

انتونی کوئین اکنون در ایتالیا در یک ویلای خارج از البانو نزدیک رم اقامت دارد؛ و اوقات فراغت خود را با مطالعه در کتابخانه‌ی خود که حاوی ۵ هزار کتاب است و نقاشی و پرداختن به سه پسر و همسر ایتالیایی‌اش « پولاندا » می گذراند.

وی اخیرا بازی در فیلم «غول یونان » ساخته‌ی جلی تامپسون را بپایان رسانیده. وی در این فیلم بنقش ارسطو اوناسیس ظاهر شده است.

تازه در رادیو

برنامه‌ی «بعد از ظهر بارادیو» در تغییرات جدید برنامه های رادیویی از اول مهر، در دو ساعت در روز پخش شده است. برای آشنایی بیشتر با محتوای این برنامه با مهدی شکرریز تهیه کننده بعد از ظهر بارادیو ـ گفتگوی کوتاهی داریم:

مهدی شکرریز ده سال است که با رادیو همکاری دارد، وی ابتدا سردبیر نامه های کمیته ویژه بوده است وزیر نظر انجوی شیرازی در زمینه برنامه فرهنگ مردم فعالیت می کرده، بعد از انحلال این کمیته‌ها وی در گروه فرهنگ ایران زمین، به تهیه یک سلسله گفتارها و مباحث علمی و نظری و ادبی پیرامون فرهنگ ایران پرداخته. و در تغییرات جدید برنامه های رادیو عهده دار تهیه دو ساعت برنامه در روز شده است.

* برنامه‌ی بعد از ظهر با رادیو، چه هدفی را دنبال میکند؟

در وهله‌ی اول هدف ما معرفی فرهنگ ملی است و تاکید بر ویژگیهای این فرهنگ در ضمن ارائه برنامه های آموزشی و در وهله‌ی دوم ارائه کارهای خوب جهانی، قصد براینست که در دو ساعت بعد از ظهر که معمولا شنوندگان خاصی داریم بتوانیم از جهت آموزشی بردانش و بینش این شنوندگان بیفزاییم سعی ما اینست که شنونده از طریق برنامه های ما در جریان تحولات روز قرار گیرد.

* با توجه به این هدف برنامه بعد از ظهر بارادیو شامل چه مطالبی میشود؟

مهدی شکرریز ـ برنامه بعد از ظهر با رادیو شامل چند برنامه است. اولا از ۱۵ تا ۳۰ـ ۱۵ برنامه ره آورد اندیشه‌ها در نظر گرفته شده، که در خلال گفتارهای کوتاه رویدادهای تاریخی، هنری و فرهنگی را منعکس می کند. فی المثل، بمناسبت، سالروز مرگ نویسنده مشهور و یا هنرمندی برنامه ویژه‌ای تدارک خواهیم دید با این برنامه محمد صالحی ارام نویسنده روزنامه‌ی اطلاعات اصغر واقدی و عمران صلاحی همکاری دارند.

از ساعت ۳۰ـ ۱۵ تا ۱۶ برای اینکه شنوندگان ما دچار خستگی نشوند موسیقی ایرانی پخش خواهیم کرد و در ارائه این برنامه هم هدف ما ارائه موسیقی اصیل ایرانی است. از ساعت ۵ـ ۱۶ دقیقه بعد از پخش خبر هر روز برنامه خاصی داریم، روزهای شنبه امیر بختیار بررسی ادبیات پارسی را بعهده گرفته است حسن شهباز در روزهای یکشنبه برنامه‌ای تحت عنوان شاهکارهای ادبیات جهان تهیه می کند که اکنون در این برنامه در باره ادبیات کلاسیک چین بحث میشود. دوشنبه‌ها مهدی قاسمی در باره آثار منظوم در برنامه‌ی «جلوه های زیبائی در ادب فارسی» به صحبت می پردازد که بحث این هفته حافظ شاعر گرانمایه ایران است. احمد اقتداری روزهای سه شنبه در برنامه «دریانوردی در ایران» در باره نقشی که مردم ایران در تمدنهای مدیترانه‌ای داشتند به بحث خواهد پرداخت.

و چهارشنبه‌ها دکتر رجائی به بررسی شاهنامه از دیدگاههای مختلف می پردازد.

«روزنامه گویا» برنامه‌ی دیگر ماست که هرروز از ساعت ۳۰ـ ۱۶ تا ۱۷ بخش میشود. سابق برایین تا سال ۲۵۳۱ این برنامه بمدت یکساعت تهیه میشد کاظم طباطبائی در این برنامه زیر نظر گروه مترجم آلمانی، فرانسه، انگلیسی آخرین رویدادهای اجتماعی، ادبی و هنری را که در جراید خارجی زبان درج شدند در اسرع وقت به سمع شنوندگان میرساند.

عباس شباویز آزاد میشود

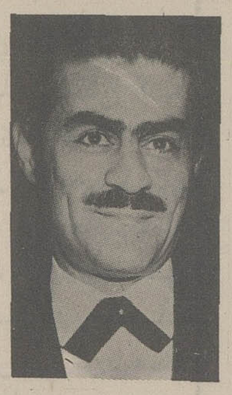

رحمان» از هند در ان بازی داشتند هرچند در کشور

عباس شباویز تهیه کننده قدیمی و با سابقه سینمای ایران که چندی پیش به دنبال مشکلات مالی ناشی از تهیه فیلم به زندان افتاده بود، احتمالا تا هفته اینده آزاد خواهد شد.

شباویز در پی تهیه فیلم «همای سعادت» محصول مشترک ایران و هند و صرف مخارج هنگفت که به شکست تجاری فیلم در ایران انجامید، انچنان در گرداب کمبودهای مالی گرفتار امد که بر غم تلاش های بسیاری برای رفع این بحران سرانجام نتوانست مقاومت کند و راهی زندان شد.

«همای سعادت» که «محمد علی فردین» از ایران و «وحیده هندوستان با توفیق تجاری روبرو گشت و تهیه کنندگان هندی را به نان و نوایی رساند اما برای شباویز شکست بزرگی بود که تجربه تلخ فیلم های مشترک را تکرار کرد بویژه انکه تهیه کنندگان هندی به قول خویش وفا نکردند و از فروش فیلم در هند، شباویز رابی نصیب نهادند. لازم به توضیح است که شباویز تهیه کننده فیلم جنجالی «قیصر» ساخته مسعود کیمیایی است که نقطه عطفی در تاریخ سینمای ایران به حساب میاید.

به هر حال انطور که شنیده‌ام از جانب جامعه سینمایی ایران در هفته های اخیر کوشش های پیگیری آغاز گشته تا «شباویز» هرچه زودتر به زندگی عادی خویش باز گردد.

در راس این تلاش ها نام مهدی میثاقیه مدیر انجمن تهیه کنندگان بچشم میخورد که در پی اقدامات انجمن با مقامات وزارت فرهنگ و هنر وارد مذاکره شده تا هر چه زودتر به این موضوع رسیدگی گردد. انطور که شنیده میشود وزارت فرهنگ و هنر طبق شرایطی به خواسته تهیه کنندگان جواب مثبت داده و قرار است که با پرداخت بدهی شباویز، وی بزودی آزاد شود.

در هر حال به کوشش های جامعه سینمایی ایران دراین مورد میبایستی ارج نهاد چرا که از قدیم گفته‌اند: «کس نخارد پشت من جز ناخن انگشت من».

فیلم سینمائی امشب

مورین اوهارا ستاره‌ی فیلم لیدی گودایو

ساعت ۵۰ ـ ۱۹ برنامه دوم
«خانم گودایو»
کارگردان: آرتور لوبین
هنرپیشگان: مورین اوهارا، جرج نیدر ـ ویکتور مک لاگلن
محصول ۱۹۵۶
خلاصه داستان: ماجرا در قرن نوزدهم در انگلستان اتفاق می‌افتد زمانی که این کشور بین کنت های ساکسون تقسیم شده بود و کنت‌ها برای برقراری صلح «کینگ ادوارد» را به پادشاهی انتخاب کرده بودند. کینگ ادوارد که نیمه ساکسون و نیمه نورمن بود سعی کرد تا بین ساکسونها و نورمن‌ها با ترتیب دادن یک ازدواج صلح پر قرار کند اما و.....

آرتورلوبین متولد ۱۹۰۱ پس از مدتها دستیاری فیلمسازان مختلف در سال ۱۹۳۵ بطور مستقل کار فیلمسازی خود را آغاز می‌کند فیلمهایش غالبا زمینه‌ی کمدی و یا حادثه‌ای داشتند، او در شروع کارش بسیاری از آثار یک حلقه‌ای و دو حلقه‌ای دو کمدین امریکایی، بود ابوت و لوکاستلو را کارگردانی کرده است علی بابا و چهل دزد، دزد بغداد، فرانسیس، ریواس، شبح اپرا از عمده فیلمهای آرتورلوبین محسوب میشود. آرتورلوبین از سال ۱۹۶۸ در تلویزیون بکار می‌پردازد و مجموعه‌ی آقای او را برای تلویزیون تدارک می‌بیند از این فیلمساز قبلا در تلویزیون فیلمهای، فرانسیس، زندانیان بزرگ را دیدیم.

«دیوار چین» در تئاتر شهر

«دیوار چین» نمایشنامه منتشر نشده‌ای اثر «ماکس فریش» درام نویس المانی به ترجمه «فریدون سالک» توسط گروه تئاتر پیاده در دست تمرین است و از اول دیماه سال جاری به مدت یکماه بر صحنه تئاتر شهر به اجرا در می‌اید.

کارگردانی این نمایش را «داریوش فرهنگ» بر عهده دارد که پیش ازین نمایشنامه «داستانی نه تازه» نوشته «مهدی هاشمی» را باکیفیتی خوب بر صحنه تالار مولوی به اجرا گذارده بود.

در نمایش «دیوار چین» مهدی هاشمی ـ پرویز پور حسینی حمید لبخنده ـ مهستی ـ شاهرخی ـ افسانه توکلی ـ منوچهر نامور آزاد و سیاوش طهمورث بازی دارند و «داریوش ایران نژاد» دستیار کارگردان آن است.

این نمایشنامه تا چندی دیگر بصورت کتاب منتشر خواهد گشت و در دسترس علاقمندان قرار خواهد گرفت.

از «ماکس فریش» پیش ازین «حمید سمندریان» نمایشنامه «اندورا» را با اجرایی موفق بر صحنه برده است.

گروه فرهنگی آذر

کلاسهای متفرقه شبانه‌ششم‌ریاضی و طبیعی را از شانزدهم مهر ماه تشکیل میدهد.
داوطلبان برای ثبت نام می توانند همه روزه از ساعت ۴½ الی ۸ بعد از ظهر به‌محله‌های‌زیر مراجعه‌نمایند

۱ـ دبیرستان شماره ۱ آذر خیابان نادری چهارراه قوام‌السلطنه‌تلفن ۶۴۳۶۴۲ـ ۶۶۷۱۷۰
۲ـ دبیرستان شماره۲ آذر،میدان بهارستان اول صفی‌علیشاه تلفن ۳۱۸۴۸۱ـ ۳۰۱۱۰۶

دبیرستان شماره ۲ خرداد

برای کلاسهای ششم ریاضی و طبیعی رسمی نوبت دوم همه‌روزه‌صبح‌وعصر ثبت نام مینماید .
نشانی ـ میدان‌شهناز ـ اول‌خیابان مهران

بزرگترین خواننده روز دنیا

دمیس روسوس

دوشنبه ۱۱ سه شنبه ۱۲ مهر ساعت ۸ بعد ازظهر در

کلوب بانوان تاج

(بلوار الیزابت خیابان لوس انجلس)
وکنسرت خداحافظی
چهارشنبه ۱۳ مهر ساعت ۸ بعد ازظهر در

هتل آریا شراتون

فروش بلیط
درهتل آریا شراتون تلفن ۶۸۳۰۲۱
کلوب بانوان تاج تلفن ۶۵۷۲۲۲
صفحه فروشی بتهون ۶۶۹۲۹۹
استریوچنگ سنائی تلفن ۸۲۴۷۹۶
باهمکاری کوکاکولا

آگهی استخدام

دانشکده پزشکی دانشگاه ملی ایران جهت انجام خدمات آموزشی و درمانی در واحد های تابعه خود به متخصصین زیر احتیاج دارد:
۱ـ بیماریهای داخلی (قلب ،ریه ، کلیه ، روماتیسم ،اعصاب).
۲ـ بیهوشی ورآنیماسیون و فوریتهای پزشکی
۳ـ اورولوژی
۴ـ رادیولوژی
۵ـ بیماری های چشم
۶ـ بیماریهای گوش و حلق وبینی
۷ـ بهداشت
۸ـ آسیب شناسی
۹ـ علوم آزمایشگاهی

داوطلبان باید دارای شرایط زیر باشند :
۱ـ دیپلم تخصصی از یکی از دانشگاههای معتبر
۲ـ آشنائی کامل بیکی از زبانهای خارجی
۳ـ داشتن حداکثر ۴۵ سال.
۴ـ گواهی حسن خدمت در صورتیکه در دیگرموسسات آموزشی و یا دیگر سازمانها بکار مشغول بوده‌اند.

داوطلبان پس از انتخاب بمدت یکسال بطور آزمایشی در دانشگاه ملی ایران انجام وظیفه خواهند نمود و پس‌از آن باتوجه بکیفیت کار و مدارج علمی و کوششهای‌پژوهشی مدارج دانشگاهی آنان تعیین خواهد شد.

داوطلبان میتوانند از تاریخ نشر این آگهی لغایت چهارشنبه ۲۰ مهرماه ۲۵۳۶ همروزه (غیراز روزهای‌پنجشنبه وجمعه) فتوکپی مدارک خود را بانضمام درخواست خود باندازه دبیرخانه دانشکده پزشکی (واقع در اوین) تحویل ویا توسط پست سفارشی ارسال فرمایند.
آ ـ ۲۹۱۳۸

دانشگاه‌ملی‌ایران

مشکلی نیست که آسان نشود

جوانان عزیز
مشکل مسکن همان مشکلی است که شما در آینده خواهید داشت
از هم اکنون با خرید یک قطعه زمین ۱۰۰۰ متری در حومه شهر ییلاقی کرج از قرار متری ۱۰ تومان این مشکل را آسان نمائید

تلفن ۲۳۴۳۰۲ دفتر بازرگانی سهیل

مجله جوانان دوشنبه ها منتشر میشود

روزهای شنبه دنیای ورزش

انتخاب دیپلمه کارآموز جهت تأمین کادر افسری دریائی شرکت ملی نفتکش ایران

پیرو آگهی های قبلی منتشره در امرداد ماه سال جاری بدینوسیله باطلاع داوطلبان منتخب زیر که از بین متقاضیان واجد شرایط انتخاب گردیده‌اند میرساند که جهت آزمایش کتبی و مصاحبه در تاریخهای مندرج در زیر بادردست داشتن مدارک :

۱ـ شناسنامه عکسدار .
۲ـ اصل دیپلم متوسطه یا گواهی پایان تحصیلات ششم متوسطه
۳ـ۶ قطعه عکس ۴×۶
۴ـ اصل ریز نمرات امتحان ششم متوسطه .

به ترتیب از شماره ۱ تا ۷۳ در ساعت ۸صبح روزشنبه ۱۶ر۷ر۳۶ و از شماره ۷۴ تا ۱۱۹ در ساعت ۸ صبح روز سه‌شنبه ۱۹ر۷ر۳۶ به تهران خیابان قدیم شمیران باغ صبا خیابان ملک اداره مرکزی هشتم شرکت ملی نفت ایران(شرکت ملی نفتکش ایران) طبقه همکف و از شماره ۱۲۰ تا ۱۷۲ در ساعت ۸ صبح روز شنبه ۲۳ر۷ر۳۶ و از شماره ۱۷۳ تا ۲۱۱ در ساعت ۸ صبح روز سه‌شنبه ۲۶ر۷ر۳۶ به آبادان شرکت ملی نفتکش ایران ساختمان گلشن مراجعه نمایند .

صورت‌اسامی‌متقاضیانی که در تهران امتحان و مصاحبه خواهند شد

فریدون عبدالوهابی
ضیاءالدین گلشن شیرازی
بهرام دانشمند
رحمن چنگیزی ماسوله
رامین معانی
حسن وجدی
مهرزاد دلفان آذری
محمد رضا کتولی
سید محمد اکراسیدی
بهزاد شیر علیان
احمد براتی
احمد صالحی شره جینی
سید حسن امیر احمدی
عیسی حسین‌زاده
مسعود جهانی
یوسف صمیمی‌فر
حسن کولجی
محسن درفشن
محمد صادق سعادت
سیروس غضنفری لاکه
جواد یزدانی کهنه شهری
طاهر شمسی‌پور
عباس موسی نژاد شالکوهی
محمدرضانوعی خوشکبیجاری
عبدالغفور نیک روان
ابراهیم غنائی
رحیم خوشدل دیوشل
کاظم حاتمی خانقاهی
بهمن آلام
محمد جواد علیدوست سحر
خیز لاهیجی .
امیر ارسلان منصور سماکی
رمضانعلی کشور دوست
جواد اکبرزاده تونونچی
مجید فلاح
شکور ملک محمدپور
داریوش یعقوبی بفرآباد
سید احمد یگانه‌پرست
محمد حسین مردانه
حسن اسدزاده کلجائی
نصراله سردشتی
علی حسین ذکریاپور
فرزاد فروغی شمسی
علی حیدرنیای رودسری
علی‌اکبر قربان صادقی
حسین حسینی
سید علی موسوی سنگسرکی
محمد رضا فتاحی لائی
شاهرخ رونقیان ماسوله
بهرام ظفر بالا نژاد
محسن خیرخواه
رحمت‌اله دژبان‌گل‌پاشا
حسن نامدار خشکوائی
محمد علی حکیمی گیلانی
مرتضی مشکور
عبدالعلی پور معصومی
علیرضا توفیقی
میرپونس نادری
احمد صراف اصل
محمد فرامرزی
مهرداد گلعلی‌پور
محمد ملیحی شجاع
علی نیک نژاد زنجانی
مهدی امیر مقدمی
جلیل شکری‌زاده
اسداله چمنی
مجاهد ضیائی قهنویه
منوچهر نامور
اکبر ابراهیم زاده رضائی
کاظم حاجق حسینی شیرازی
احمد شهبازی
علی نجف آبادی
سید مرتضی‌هاشمیان فروشانی
رامین رشدیه
مهدی آقانجفی
کامران جراحی
سید منصور طبائی
داریوش رفیعی
سیامک احمدنیا آلاشتی
سید محمد کاظم سلطنتی
فرهاد سماک رجبی
جلال دانشفر
فرهاد دولتشاهی مقدم
محمود خاصری اشترانی
امیر اشرف‌الکتابی
محمد صادق کسائی
عبدالرضا شیبانی‌زاده
حسینعلی قریب
مرتضی پوراسد مهربانی
کشتاسب سیفی رستمی
کامران پدرام رازی
فریبرز ثقفی
سید علی کمال علوی
محمد دادگر
حمید فرزامپهر
حمید شهبازی
بهزاد عابد سلیمی
رضا بالیزیان
علی کرمی
مرتضی دیدار قورتولمشی
شهرام امیربشیری
مجید صادق پورشهاب
محمودرضا شیرخدائی
حسن فرقدانی
عباس مقرب قورتولمش
منصور لطفی مظیمی
علی نیرومند
علیرضا میرداود
محسن زرگرالهی
محسن صالحی فشمی
بهزاد شادلی
حسن اردوشی
محمد سلیمانی طامه
مهدی جلوس حقی
اصغر خوشروی مهربانی
همایون غفاری
رضا یادگاری
علی‌اصغر عبادی
عبدالکریم بیل‌علی‌بیگی
محمدتقی خراسانی

صورت‌اسامی‌متقاضیانی که در آبادان امتحان و مصاحبه خواهندشد

احمد دهله حسین‌زاده
محمدتقی جهاندیده
ایرج طالبی
علیرضا فرج نژاد
حمید ساجدیان
محمدرضا خان‌دشتی
خلیل رشنی
رجبعلی گلپایگانی
عبدالرضا محبی
بهاءالدین حسینی
حسین گل‌سنبل
بهروز خوشنام
شارخ زارع
حمید اسفندیارپور
ناصر ریحانی
رضا برخورداری شریف آباد
علیرضا یزدانی
مصطفی زرقانی
محمد کاکه محمودی
سید علینقی موسوی
عبدالحسین وزیری
سید عبدالمحمد شریفی
حمید کاهانی
جهانبخش میردریکوند
علی‌اکبر حمیدزاده شیرازی
خسرو خامین همدانی
یداله قهرمانی
عباس نخعی پیشکشی
مهدی عبدالهی علی بیک
محمدعلی کرباسی
حسینقلی روستائی
غلامرضا عابدینی
محمد قادرمزی
سیدعلی‌اکبر قانع غزآبادی
منوچهر قاضی‌نژاد
مرتضی صادقی
فرشید فرح‌بخش
سعید شاهی
حسنعلی کمالیان
ابراهیم معصومی حقیقی
اکبر فتاح‌المان نجف‌آبادی
مجید پاک نیت جهرمی
سیامک سیدصالحی
سیدجمال‌الدین شمس امام‌زاده
حمید رحیمی منجزی
علی خازن
عبدالرسول خازن
علی‌اصغر باقریان سرآرودی
مرتضی جنتی
شهزاد امین‌زاده
حیدر دهقانی
مهران بهبهانی
مصطفی یارمحمودی
ارسلان صادقی مهارلوئی
حسین قدیری اذری
عبدالمجید فرهمند
شادالله قهرمانی
بهرام شکاریان مقدم
ابراهیم ظهیری
ابراهیم حسینی‌پور
حسنعلی روستائی
قجر نظری
عبدالرسول اولنج
سید رحمت رحمت‌آبادی
سعید نیاکان
منوچهر شجاعت
بهزاد گودرزی‌فر
مسعود روحانی
فرزاد ستوده قهفرخی
مهدی شاملو جولانی‌فرد
سید عبدالعلی صالحی بهبهانی
قدرت‌اله عسگری واصل‌آبادی
حجت‌اله مهربانی حسین‌آبادی
محمد باقری
فرزان شهنواز
سعید بیات
علی مشرف رضوی مقدم
محمدرضا زارع مهرجردی
سید ساعد موید اصفهانی
کاظم سبزواری جوزانی
نگهدار سنائی
محمود رمضانی‌زین‌آباد
مجید کلانتری خاندانی
سهراب باورساد ولی‌پور
عبدالرحیم نقاش زاده
جابربارسائی قادرآبادی
علی‌اصغر آب‌جام
رحیم معتمد
عبدالعلی شهبازی
حمید میرشمسی
علیرضا نیک‌اندیش
اردشیر کوهپایه

ضرائب مالیاتی برخی از مؤدیان امسال تغییر میکند

تعیین ضرایب جدید از آبانماه شروع خواهد شد

بررسی ضرائب مالیاتی مربوط به سال۲۵۳۶ از آبان ماه شروع میشود و بهمین منظور وزارت امور اقتصادی و دارائی از اتاق صنایع و معادن و اتاق اصناف خواست نمایندگان گروه های صنفی را باین وزارتخانه معرفی کنند.

ضرائب مالیاتی سال ۲۵۳۶ مودیان در جلساتیکه باحضور نمایندگان اتحادیه ها ،صنوف، تولید کنندگان ، وارد کنندگان و فروشندگان انواع مواد مصرفی و تولیدی تشکیل می‌گردد موردبررسی قرارخواهد گرفت تاضریب مالیاتی خاصی برای حدود یکهزار نوع شغل وحرفه تعیین شود .

این ضرائب قبل‌از پایان‌سال جاری به حوزه های مالیاتی‌در تهران ابلاغ میگردد تا بر اساس آن مالیات مربوط به سال ۲۵۳۵مودیان تعیین‌گردد.

براساس ضرایب‌مالیاتی

مطابق قانون مالیات های مستقیم آندسته از مودیان که مکلف به ،نگاهداری دفاترمالیاتی نیستند باید بر اساس ضرائب مالیاتی، مالیات خود راپرداخت نمایند .

همچنین حوزه های مالیاتی برای‌مودیانی که دفاتر مالیاتی آنان را قبول نکنند . مالیات مودیان طبق «ضرائب» محاسبه خواهد شد .

بنابراین ، ضرائب مالیاتی ، سالی یک بار در وزارت امور اقتصادی و دارائی با حضور نمایندگان اتاق صنایع‌و معادن، اتاق اصناف ،بانک مرکزی و وزارت امورااقتصادی ودارائی متناسب با حجم کار وفعالیت مشاغل مختلف تعیین میشود .

ضرائب مالیاتی در صدی از مجموع فروش ، خرید و دریافتی و سود خالص می‌باشد که‌این ضریب هر سال با توجه به میزان درآمد مودیان قابل تغییر است .

تغییر ضریب

گفته میشود در ضرائب مالیاتی سال ۲۵۳۶ که مبنای تعیین مالیات‌سال‌گذشته خواهد بود، در صورت لزوم تغییراتی در مورد ضریب مالیاتی برخی از گروهها داده خواهد شد . این تغییرات برپایه درآمدآنان صورت خواهد گرفت و ازاین رو برای آندسته از مشاغل‌که دارای درآمد بیشتری هستند ضریب مالیاتی جدیدی تعیین خواهد شد .

بعلاوه ضرائب مالیاتی سال ۲۵۳۶ در مورد اصناف که مالیات سال های قبل آنهاقطعی شده باشد موثر نخواهد بود، زیرا مالیات اصناف تا پنج‌سال تثبیت شده است . بهمین جهت میزان مالیات قطعیت یافته یکی از سال های ۳۱ تا ۳٤ مبنای پرداخت مالیات سال ۲۵۳۵ اصناف نیز خواهد بود .

ضمنا ضرائب مالیاتی‌امسال درمورد آندسته از اصناف که در سال ۲۵۳۵ شروع بکار کرده‌اند اعمال میشود و مالیات سال ۲۵۳۵ آنان ماخذ پرداخت مالیات ۲۵۳۶ نیزخواهدبود .

نیازمندیهای اقتصادی

نرخ فروش ارزهای خارجی

نوع ارز	ارزش- ریال دربانکهای کشور	اسکناس دربازار آزاد	حواله در بازار آزاد
دلار امریکا	۷۰٫۷۵	۷۱٫٤۰	۷۱٫۲۰
دلار کانادا	٦٦٫۰۵	۷۰	-
دلار استرالیا	۷۸٫۹۵	۸۰	-
لیره انگلیس	۱۲٤٫۳۵	۱۲٤٫۷۵	۱۲٤٫۷۰
مارک آلمان فدرال	۳۰٫۸۰	۳۰٫۵۵	۳۰٫٦۵
فرانک سویس	۳۰٫٤۰	۳۰	۲۹٫۷۵
فرانک فرانسه	۱٤٫۵۰	۱٤٫۵۵	۱٤٫۵۰
یکصد فرانک بلژیک	۱۹۸٫۷۰	۲۰۰	۱۹۸٫٤۰
یکصد لیر ایتالیا	۸٫۰۵	۸٫۱	۸٫۱۵
فلورن هلند	۲۸٫۹۰	۲۹	-
کورن سوئد	۱٤٫۷۵	۱۵	-
کورن نروژ	۱۲٫۹۵	۱۲٫۵	-
کورن دانمارک	۱۱٫۵۵	۱۲	-
شلینگ اتریش	٤٫۳۰	٤٫۳۵	-
یکصد ین ژاپن	۲۷	۲۷	۲٦٫٦۵
یکصد روپیه هند	۸۲۵	۸۰۰	۸۲٦
دینار کویت	۲۵۰	۲٤۸	۲٤۹٫۵
دینار عراق	۲٤۱٫۵۰	۲۳۹	-
دینار بحرین	۱۸۱	۱۷۷	-
ریال سعودی	۲۰٫۳۰	۲۲۰	-
درهم امارات متحده	۱۸٫۵۰	۱۷٫۸۵	-

ازخریداران‌ارز های خارجی دربانکهاهزینه‌زیروصول‌میشود
۱ـکارمزد فروش اسکناس ۵ر۱ درصد
۲ـکارمزد فروش تراول‌چک ۱ درصد
۳ـکارمزد فروش حواله ۵ر۱درهزارباضافه هزینه:پست ،تلگرام‌وتلکس

نرخ فروش سکه های طلا

نوع سکه	دربانکملی	دربازار آزاد
ربع پهلوی	۸۵۰	۷۳۰
نیم پهلوی	۱٦۰۰	۱٤۳۰
یک پهلوی	۲۹۰۰	۲۹۰۰
دو ونیم پهلوی	۷۵۰۰	۷۲۵۰
پنج پهلوی	۱۵۰۰۰	۱٤۸۰۰

نرخ فروش طلای شمش

(اونس=۳۱/۹۹ گرم، هرکیلوگرم=۳۱/۹۹اونس)

	وزن	ارزش
لندن	اونس	۱۵٤٫٤۵ دلار
پاریس	اونس	۱۵۷٫٦۳ دلار
فرانکفورت	اونس	۱۵٤٫۰۹ دلار
زوریخ	اونس	۱۵٤٫۳۷ دلار
هنگ‌کنگ	اونس	۱۵۱٫۹۱
بانکملی ایران	کیلو	۱۵۱٫۹۱ دلار
بازار آزاد	کیلو	۳۷۸ هزاریال

معاملات بورس سهام شرکت ها روز یکشنبه

نام شرکت	تعداد سهام معامله شده	قیمت اسمی	قیمت دیروز
بانک توسعه صنعتی	۸٤٦ر۲	۱۰۰۰	۱٦۰۰
بانک ساختمان	۹۰	۵۰۰۰	٦۰٦۰
بانک گسترش‌خوزستان	۸۰	۵۰۰	۵۸۰
بانک ایرانیان	۱۳۰۰۰	۱۰۰۰	۳۱۵۰
بانک ایران و هلند	۹۷	۱۰۰۰	۲۱٤۰
بانک صنایع	۲۱٫۵۷	۱۰۰۰	۱٦۰۰۰
سیمان تهران- عادی	٦٦	۱۰۰۰۰	۱٦۷۰
نساجی شیراز	۱٦۰۰	۱۰۰۰	۱۹۰۰
ایران ناسیونال	۱٦	۱۰۰۰	۲٦٦۲
پارس‌الکتریک	٦ر۱۵۸۰	۱۰۰۰	۲۲۵۰
سرمایه گذاری بانکها	۵۰	۱۰۰۰	۱۰۰۰
کاغذ پارس-عادی	۲۰	۱۰۰۰۰	۱۰۰۰۰

شرکت های جدیدالتاسیس

شرکتهای جدیدالتاسیس

شرکت	موضوع	موسسین و مدیران
هیوزسیستمز منیجمنت اینترنشنال حوا صیل	انجام خدمات فنی و حرفه‌ای و فروش	تی ، جی ، مک لین.
شرسلا	تاسیس مجتمع دامداری و مرغداری (گوشتی و تخمی)	محمد سعیدی بیگی و محمدعلی بیگی
ایران ژئوتک	فعالیت های کشاورزی ایجاد و توسعه یک یا چند آزمایشگاه مصالح و فرآورده‌ای ساختمانی	ماتانیا میخائیل گاپگر ناصر آصف پور
بویر احمد	پروژه های ساختمانی و تاسیسات آبنیه سیویل	جمشید رمضانیان دولت ـ آباد بهمن خادمی
لابوراتوار	واردات و ساخت دارو و لوازم بهداشتی و آرایشی و خوراکی	میر محمود حسینی ، میر اسماعیل دواچی
میشل‌کو	کلیه کار های ساختمانی تاسیسات و تزئینات	مرتضی مهرآرشک حسن شهریور مقدم و فاطمه‌یزدانی
سلامتین	کشاورزی و دامداری‌پرورش دام تولید لبنیات وگوشت	فرهاد فامی
نیوسایدکمپانی	واردات و صادرات وپخش	سید یعقوب سیادتی محمدرضا کمیلی‌زاده .
برنینه	طرح و اجرای تاسیسات حرارتی مرکزی و تهویه آبرسانی سردخانه	مهندس هوشنگ طرفنژاد اکبر احمدی جاه
آر . بی . تی‌اینترناشنال	انجام کلیه امور مهندسی و فنی کلیه کار های تولیدی اخذ نمایندگی از شرکت‌های معتبر تجارتی‌و توزیع‌کالا	سیامک صدفی تورج‌میر-جهانگیری مجتبی اشکان
کنسرسیوم خراسان	امور بازرگانی واردات صادرات تولید	رحیم دربندی
کل‌بیرانتریز	تامین مسکن	حسن مقیمی محمدحسین خازنه
تعاونی مسکن کارگران‌مذهب ایلام	واردات و فروش فلزات وآهن آلات از هر نوع	سید کاظم سیدعطاران
آهن‌یان	اخذ نمایندگی های داخلی و خارجی بمنظور واردات و صادرات کارخانجات و ماشین آلات	ابرهام‌شولتزه ناصر گرجیانفر
ان ـ آس ـ سی‌کوبا	انجام امور بازرگانی‌تیکدر	خانم مهرانگیز سلطانی
تیکدر		

بهره‌برداری از چند کارخانه‌مصالح ساختمانی شروع خواهدشد

★ **این کارخانه ها که بوسیله اعتبارات‌صنعتی وبخش خصوصی ایجاد شده شامل سه واحد سیمان‌ـ کاشی‌و«پرمیت» می‌باشد .**

بهره‌برداری از کارخانه‌های سیمان غرب، کاشی اصفهان وپرمیت (محصولات آزبست‌ـ سیمان) در نیمه دوم امسال شروع خواهد شد. این طرح ها بوسیله‌بانک اعتبارات‌صنعتی وگروهی‌از سرمایه‌گذاران‌بخش خصوصی ایجاد گردیده که با بهره‌برداری از این واحدها به میزان زیادی از فشار تقاضا برای مصالح ساختمانی کاسته خواهد شد.

یک مقام آگاه در بانک‌اعتبارات صنعتی گفت: طرح سیمان‌غرب که عملیات اجرائی آن باسرمایه گذاری متجاوز از ٤٫۱ میلیارد ریال بوسیله بانک اعتبارات صنعتی در سال ۲۵۳۳ شروع گردیده بود بزودی باتولید روزانه ۲هزار تن سیمان‌مورد بهره‌برداری قرار میگیرد. بااین تولید خلاء موجود در بازار سیمان خصوصا در ناحیه‌غرب کشور تاحدود زیادی کاهش خواهد یافت.

طرح کاشی اصفهان که عملیات اجرائی آن از سال ۲۵۳۳ شروع گردیده بود در مرحله اولیه قادر است روزانه ۳هزار متر مربع انواع کاشی را تولید وعرضه نماید که ظرفیت آن تا میزان ۷هزارمتر مربع کاشی در روز قابل‌توسعه خواهد بود.

عملیات طرح پرمیت درسال ۲۵۳۳ شروع گردیده و بهره‌برداری از این واحد درمرحله اول باتولید روزانه ۱۰۰ تن ورق موجدار وصاف آزبست سیمان اخیرا آغاز شده استو در مرحله دوم تولید انواع لوله‌های‌آزبست سیمان‌باظرفیت روزانه ۱۰۰ تن از اواخر سال جاری آغاز خواهد شدو از کمبود محصولات فوق خصوصا در ناحیه شرق‌کشور تاحد زیادی کاسته خواهدشد.

فروش سهام

۹۹ درصد از سهام بانک اعتبارات صنعتی بزودی و بتدریج در معرض فروش‌عموم گذاشته خواهد شد.

یک کمیته ویژه که از مدتی قبل در بانک تشکیل شده ، برنامه‌ریزی لازم را برای‌عرضه هرچه بهتر و صحیح‌تر سهام میکند. کمیته مذکور بزودی به جلسات خود که هفته‌ای دوبار تشکیل میشود پایان خواهدداد‌ونحوه فروش‌سهام بانک اعتبارات صنعتی رااعلام خواهد داشت. قانون فروش سهام بانک اعتبارات صنعتی هفته گذشته بتوشیح شاهنشاه آریامهر رسید.

دراجرای نیات شاهنشاه آریامهر، مدیریت بانک‌اعتبارات صنعتی با اتخاذ تدابیر لازم سعی کرده است فروش سهام را بنحوی انجام دهد که‌تعداد بیشتری‌ازکارگران‌ـ کشاورزان‌ـ کارمندان و عموم مردم بتوانند از امتیاز داشتن سهام بانک بهره‌مند شوند. از جمله این تدابیر یکی محدودیت فروش سهام برای متقاضیان میباشد و دیگر اینستکه هرگاه تعداد خریداران‌زیادشد، فروش‌سهام از طریق «تسهیم به‌نسبت»انجام خواهد گرفت واز تعداد سهام متقاضیانیکه تقاضای خرید تعداد بیشتری سهام کرده‌اند کاسته خواهد شد.

میزان سپرده نقدی اتومبیل های وارداتی تعیین شد

گمرک ایران اعلام کرد : بمنظور جلوگیری از وقفه در ترخیص اتومبیلهای ۱۹۷۸ از طرف اداره کل ارزش گمرک ایران مقررات ترخیص این اتومبیل‌ها تعیین و برای‌اجرا بکلیه‌گمرکخانه ها ابلاغ‌گردید.

گمرک ایران هر سال با گرفتن سپرده نقدی اقدام بترخیص اتومبیل های مدل جدید نموده و پس از رسیدن قیمتهای صادراتی مازاد ویا کسر دریافتی رابه وارد کننده پس میدهد یا از آنان دریافت میکنند. میزان سپرده نقدی‌سال ۷۸وارد کنندگان و مسافرانی که باخود اتومبیل به‌ایران‌می آورند بشرح زیر میباشد.

برای انواع اتومبیل های امریکائی ده درصد.

برای انواع اتومبیل های آلمانی سی درصد.

برای انواع اتومبیل های فرانسوی پانزده درصد.

برای اتومبیل های سایر کشور ها بیست درصد نسبت بارزش‌سال ۷۷ سپرده دریافت میشود.

طرح اقتصادی تازه آلمان

یک سخنگوی دولت بن‌در این باره گفت هدف آلمان فدرال از بوجود آمدن این طرح کمک به کشورهایی‌است که باوجود تلاش های‌فراوان موفق‌نشده‌اند از موقعیت های قوی موازنه پرداخت ها برخوردار گردند.

بن- آسوشیتدپرس‌اقتصادی- درین اعلام شد که کشورآلمان فدرال باموضعی نیرومند در زمینه موازنه پرداخت هاقرار است‌که یک‌طرح اقتصادی‌نظیر طرح معروف « مارشال» را تدوین‌و بمورد اجرا درآورد.

«هانس فهنینگ» رئیس اتحادیه بانکهای عمومی آلمان فدرال دراین زمینه در یک کنفرانس‌مطبوعاتی گفت‌تدوین این طرح موجب خواهد شد منافع‌فراوان از رهگذراجرای طرح نصیب کشور های بازار مشترک شود.

اطلاعیه سازمان سنجش آموزش کشوردرباره

پذیرفته‌شدگان‌وذخیره‌های‌دوره دانشیابی(لیسانس)شبانه‌دانشگاه‌فرح‌پهلوی

داوطلبانی که اسامی آنان به‌عنوان پذیرفته شده رشته‌های دبیری شیمی ودبیری زبان انگلیسی ذیلادرج شده است ساعت۸ روز پنجشنبه ۲۱ر۷ر۲۵۳٦ وداوطلبان ذخیره این رشته‌ها راس ساعت ۱٤ (۲ بعداز ظهر)همان روز باید برای انجام مصاحبه در دانشگاه فرح پهلوی حضور یابند .

تذکر های مهم :

۱ـ مصاحبه جنبه حذف کننده دارد .

۲ـ عدم حضور در وقت مقرر به‌منزله انصراف تلقی خواهد شد .

۳ـ از قبولشدگان روز ۲۵ مهر ماه جاری‌ثبت‌نام به‌عمل می‌آید وکلاسهای درس روز شنبه ۳۰ مهر ماه تشکیل خواهد شد .

سازمان سنجش آموزش کشور

پذیرفته شدگان رشته دبیری شیمی به ترتیب تقدم (۵۰ نفر)

نام خانوادگی ـ نام	شماره شناسنامه
ترابی سیمین‌دخت	۱۲٦۱
ساعدی‌بافجه‌فازحوریه	۱۹۳۷
مصطفائی مهرقمر	۲٤۸۷
فلیخانی عذرا	۱۰۱۲
حیدری محبوبه	۲۰٦۳
امیرخانی عشرت	۱۹۸۷
تبری رویا	۲۲۲
نیری زرین‌تاج	۵۹٦
حامدی مهین	٤۲۷۰۵
حقیقی عذرا	۲۱۷
ثابت‌سروستانی منیره	۱۱۵٦
آسوده اعظم	۱۵۹۸
جمشیدی‌مقدم‌صادقه	۷۳۱٦۸
برفر فرنگیس	۱۳۳۲
زربخش تقی	۳۷۸۰٤
عشقی زهرا	۲۸۹۰۱
کبریائی شهربانو	٤
سماوی طاهره	۱۰۱
اصل‌کوکانیان طاهره	۱
کمالی زهرا	۲
گودرزی مریم	۱۲٦۸
شعیار زهره	۲۵۰۰
مداح فریبا	٤۳۵
نایبی احترام	۹
پرداختچی مینی‌سکینه	۱٦٦۵
اخوان‌کوچک صدیقه	۹٦۵۸
باقری خدیجه	۳۹۳
امیرزاده زینب	۲٦
توداری زهره	۷۰
نعمتی سرخه‌مهری	٤۲٦۱٤
الماسی بهجت	٦
رجبعلی مهدیانی منیر	۹
نگین بین‌فرشته	۱٤۸۸
شایسته‌پور زهرا	۲۷۲۸۳
شمس‌مورکانی مامنظر	۹۳۹
پشتیبانی رقیه	٦۳۱
معظمی سوسن	۱٤۸۱
پتراگو زهرا	۲٤٦۹
نصری امه	۱۱۲۹
نبوی قدسی	۸۲۱
اشرفی عزت	۲۳۳
روشن‌ضمیر آقدس	۹
زیانی فاطمه	۵۳۱
عشقی محبوبه	۷۱
شهیدی ایران	٤٤۲٦۱
خورشیدی خلخالی فرنگیس	۹٤
الهی سلیمه	۷۵
پازوکی فاطمه	۳۳۸
کریم رودباری ثریا	۵۷۵۳
امیرپور اشرف	۷۱۰

پذیرفته شدگان رشته دبیری زبان انگلیسی به ترتیب تقدم (۵۰ نفر)

نام خانوادگی ـ نام	شماره شناسنامه
صالحی‌زاده منشادی رباب	۵۱۳
معارفی پروین	٦۳۷
زند فاطمه	٦۲۷
حاج سلیمانی کامران عالیه	۱۲۹۳
ارسطو صدیقه	۵۷۳
یوسفی ربابه	۵۷۷
سروش نسرین	۸۲
کیانی طاری شهین	٤۵٤۹۳
موسوی‌نهادفخرسادات	۸۳۳
نیاری آذر	۳۸۷
سالاری‌دهکو ارقانی‌زهرا	۱۰٤۱
اروین عزت	٤۱۷۰۰
دانشمند ژیلا	۱۹۱
آگاه پری	۲
محسنی کوچصفهانی‌مهستی	۲۰
محبودی‌کومره‌خدیجه	۱۱۵۸
فراهانی‌حقیقی‌سوسن	۳۷۲۸
محرابی شهلا	۸۹۹۸
حسینی کرمی مهین	۱۵
جعفریان فاطمه	۱۱۸٦
مظفر شقاقی منیژه	۳۳۹
دعوتی سیمین	٦٦۳
معالج مهوش‌السادات	۸۲٤
برجیان بروجنی خدیجه	۲۷٤۵۱
رجائی رقیه	۱٤
یوشعی رقیه	۹۳۹
فرشباف محمدنژاد فرنگیز	٤۱٤۸
سلمانپور ام‌البنی	۲۹
نعمت‌الهی فریده	۱٤۳۵
جوادی زهره	۲۹۱٦۰
ظهوریان پردل‌مرجان	۳۸٦
ابراهیمی مقدم‌پروین	۷٦۳۱۹
حمزه‌خانی بلقیس	۷۹۷
مربی حاجیه بی‌بی	۷۳
رجائی‌ملک سلطان	۸۸۰
همراز زهره	۲۹٤
حسینی‌خرمی پری	٤۸
معقول کبری	٤۰۵
ابطحی ملیحه	۱۲٦۰
اسمار کبری	۸۱٤
داود محبوبه	٦۷۵
فرزانه‌خو معصومه	۲۱۷۱۸
محمودی رودباری معصومه	۱٤۳۵
دژکام نصرت	٤۵٤
بنائی کبری	۳
بهشتی‌سیرازی‌ملیحه‌السادات	۵۷۲
عزت فاطمی	۲۸۷
طاهر کوهستانی مهوش	۲۳
فهمی فرح	۱٤۸
هادوی اذر	۱۰۱٤

دختره های رشته دبیری زبان انگلیسی به ترتیب تقدم (۲۵ نفر)

نام خانوادگی ـ نام شماره شناسنامه

ارفع‌راد اشرف	۷٤۸
نوابزاده سهی‌تومان	۷۱٦
عرفانیان‌عدالتی جوان‌فیروزه	۲۵۱۳۲
اسکندری نوروزی‌طاهره	۵٦۰
اسماعیل‌کوسج‌زهره	۳۷۲۲۱
مراقب اکرم	٦۱
الهیاری ملکه	۵۰۷
کیانپور یزدی مهین‌بانو	٤۲۵
اوهانیان هاموش	۵
ممتحنی شهرزاد	۷۱۰
هوشمند لیلا	۱۰۹
مسلمی لعیا	۷۵
محسنی ملوک	٦۵
خلفرضائی‌حیدری‌مهین	۲۱٤
پورکافی ژیلا	۱٤۷
بوبرکه زهرا	۱۳۰۵
طیاری فریده	۳٤۳
دانائی‌زاده زهرا	٤۰۸
طالبی طیبه	۹۵٦
نیکروش کازرونی‌بی‌بی‌جان	٤٤۵
حاتمی رضائیا مینا	۳٦۸
عربزاده صولت	۱۱۵
امینی ساروئی‌طاهره	٤۲۳
گلشنی اشرف خانم	۸
خاتمی صدیقه	۲۲۹٦

افزایش منابع صندوق بین المللی پول توصیه‌شد

فرانکفورت ـ آسوشیتدپرس. «دوجونز ساتامرامینگر » رئیس بانک مرکزی آلمان فدرال دریک مصاحبه مطبوعاتی گفت:افزایش سهمیه کشور های عضو صندوق بین‌المللی پول بمیزانی بیش‌از ۵۰ درصد تورم بین‌المللی را تشدید خواهدکرد. وی اضافه کرد که بانک مرکزی آلمان افزایش سهمیه راتا ۴۰ درصد کافی میداند ، چون اقتصاد بین‌المللی با کمبود شدید نقدینگی روبرو نیست وتسهیلات موجود مانند تسهیلات « ویته‌ـ وین » که اخیرا ایجاد شدوجوه لازم رابرای کشور هائی که با محدودیت ذخائر ارزی روبرو هستند تامین میکند.

نظر رئیس بانک‌مرکزی‌آلمان با پیشنهاد اخیر وزیر دارائی این کشور مغایرت‌دارد .«هانس اپل »وزیر دارائی آلمان فدرال پیشنهاد کرده بودکه سهمیه کشور های‌عضوصندوق‌بین‌المللی پول ۵۰ درصد افزایش داده شود.

این نظر ممکن است‌بصورت پیشنهاد مشترک کشور های‌عضو بازار مشترک اروپا هفته آینده در اجلاس کمیته موقت صندوق بین‌المللی‌پول مطرح شود .

قاچندی پیش آلمان فدرال با پشتیبانی فرانسه و کشور های هلند ، بلژیک و لوکزامبورک افزایش سهمیه کشور های‌عضو صندوق بین‌المللی پول راتا ۲۵ درصد پیشنهادمیکردند، در حالی که انگلیس و ایتالیا افزایش سهمیه رابه ترتیب بمیزان ۲۵ درصد و ۷۵ درصد خواستار بودند..

از سوی دیگر « آنتونی ـ سولمون » معاون وزارت خزانه‌ـ داری امریکا در کمیته بانکی مجلس سنا از ایجاد تسهیلات جدید ۱۰ میلیارد دلاری صندوق بین‌المللی پول که به نام‌مدیر عامل صندوق به تسهیلات «ویته‌وین » موسوم شده است دفاع کردو گفت : ایجاد این منابع اضافی ضرورت فوری‌دارد. سهم امریکا در تسهیلات جدید ۱ر۷ میلیارد دلار است که‌باید بوسیله کنگره تصویب شود .

سولمون گفت : ظرف دو قاسه سال آینده صندوق بین‌المللی پول برای دادن وام به کشورهای نیازمند به ۲۵ میلیارد دلار احتیاج خواهد داشت . «ریچارد کوپر » معاون اقتصادی وزارت خارجه امریکا نیز در همین جلسه گفت : چنانچه کمک‌های کافی از طریق صندوق‌بین‌المللی پول وسایر مراجع بین‌المللی در اختیار کشورهای‌دچار کسری پرداخت هاقرارنگیرد،این کشور ها دست به اقدامات محدود کننده تجاری و مالی خواهندزد چنانکه معدودی از کشور ها هم اکنون به چنین تدابیری توسل جسته‌اند.

سازمان تعاون مصرف شهر وروستا بیاری شما نیازمنداست

هم‌میهنان عزیز . خریداران ارجمند

عوامل موفقیت در هرجامعه همکاری و همیاری افرادی است که خود را عضو خانواده آن اجتماع میشناسند و هرقدر همکاری آنان صمیمانه‌تر باشد موفقیتشان سریعتر و مسلمتر است.

در سازمان تعاون مصرف شهر وروستا که بدست دولت وباسرمایه دولت بوجود آمده وامکانات فراوانی هم برای تامین رفاه عمومی در اختیار دارد نیز این معنی صدق‌میکند.

سرمایه دولت بسود شما در این سازمان بکارافتاده‌و انرژی وتوانائی عده‌ای از خدمتگزاران روز و شب دراینجا بکار است تا رفاه بیشتری برای زندگانی مردم ایجاد و نیز بتواند باگرانی وگرانفروشی مبارزه عملی وموثر بنماید ولی رسیدن باین هدف مستلزم آنستکه مصرف کنندگان نیزبامایاری وهمکاری نمایند ودر صورت مشاهده نقص یا هرگونه‌نارسائی یااحتمالا شکایت از طرز کار ورفتار عاملین ونیز در صورتیکه پیشنهادات اصلاحی در نظر بوده و مفید تشخیص داده میشود مارا کتبا بنشانی خیابان فردوسی بعنوان مدیرعامل سازمان یابوسیله تلفنهای شماره ۳۰۵۵٦۰ و شماره ۳۹۲۱۵۲ متذکر نمایند تابتدریج نقیصه‌ها رفع وسازمان در مسیرتکامل قرار داده شود.

ما دست نیاز بطرف شما مصرف کنندگان درازکرده همکاری و همیاری و هدایت وراهنمائی شمارا خواستاریم بندای مایاسخ مثبت بدهید و از صمیم قلب ما را یاری کنید و مطمئن باشید یاری و همکاری شما هرقدر هم ناچیز باشد برای سازمان مفید و بحال ما موثر خواهد بود .

شرکت تادیک

برای ساختمان راه آسانتری پیشنهاد میکند

برای مشاوره وخرید

۱ـ انواع در های چوبی پیش ساخته خارجی
۲ـ زیبا ترین کاشیهای‌ایتالیائی
۳ـ سیستم آشپزخانه های ایتالیائی

برای کسب اطلاعات بیشتر با تلفنهای ٦۵۱۷۱۵ و٦۵۲۲۵۰ تماس بگیرید .

آدرس :بلوار الیزابت خیابان‌هما کوچه پنجم شماره ٤

دانشگاه ملی ایران

آگهی انتخاب واستخدام برای کادرهیأت‌علمی ودرمانی

دانشکده دندانپزشکی دانشگاه ملی‌ایران برای خدمت در بخش های آموزشی خود به تعدادی دندانپزشک متخصص در رشته های جراحی‌دهان وفک‌زه دندانپزشکی اطفال ، پروتز متحرک ، پروتز ثابت ، ترمیمی، اندودرنتیک و بیماریهای دهان و تشخیص بطور تمام وقت یا پاره‌وقت وبه تعدادی دندانپزشک‌عمومی‌بعنوان‌مربی قراردادی جهت امور درمانی بطور تمام وقت نیاز دارد نحوه انتخاب متخصصین از طریق بررسی مدارک وسوابق علمی و آموزشی‌آنان صورت می گیرد که با توجه به مدرک دکتری‌دندانپزشکی وگواهی‌تخصص آنان‌بعنوان استادیاراستخدام‌خواهند شد .

نحوه انتخاب مربیان قراردادی از طریق امتحان و مصاحبه‌خواهدبود وافرادی که دوره های تکمیلی بعد از دکتری دندانپزشکی را طی کرده باشند ارجحیت خواهند داشت .

مدارک لازم جهت ثبت‌نام :

۱ـ فتوکپی مدرک دکتری دندانپزشکی .
۲ـ فتوکپی مدرک تخصصی (برای متخصصان) .
۳ـ فتوکپی سوابق علمی و آموزشی .
٤ـ فتوکپی شناسنامه ٤ برگ.
۵ـ عکس ٤ × ٦ـ۱۲ قطعه .
٦ـ فتوکپی برگ انجام خدمت یا معافیت خدمت نظام .

از داوطلبان واجد شرایط‌تقاضا میشود مدارک خود را حداکثر تا آخر وقت اداری روز دوشنبه ۱۷ر۷ر۳٦ به دبیرخانه دانشکده دندانپزشکی واقع در اوین تحویل یاارسال‌نمایند.

امتحان و مصاحبه در تاریخ ۲۰ر۷ر۳٦ در محل دانشکده دندانپزشکی بعمل خواهد آمد .

دانشگاه ملی ایران

بانک پارس

آگهی

دعوت ازسهامداران بانک پارس (شرکت سهامی عام)

مجمع عمومی عادی‌بطور فوق‌العاده صاحبان سهام‌بانک پارس (شرکت سهامی عام) ساعت ۱۰ صبح روز دوشنبه ۲۵ مهر ماه ۲۵۳٦ در مرکز بانک واقع درخیابان تخت جمشید شماره ۱۹۳ تشکیل خواهد شد بدینوسیله از کلیه صاحبان سهام دعوت میشود با رعایت مقررات اساسنامه در ساعت تعیین شده در جلسه حضور بهمرسانند .

دستور جلسه

اتخاذ تصمیم نسبت به پیشنهاد هیئت مدیره در مورد استفاده از قسمتی از ذخایر بانک برای افزایش سرمایه .

هیئت مدیره بانک‌پارس«شرکت سهامی‌عام»

آگهی مجمع همگانی انجمن خیریه تعاون

در پیرو آگهی مورخ ۲۹ر۵ر۲۵۳٦ مندرج در روزنامه رسمی کشور شماره ۹۵۱۵ و روزنامه اطلاعات مورخ ۲٤ر۵ر۲۵۳٦ شماره ۱۵۸۸ بدینوسیله باستحضار عموم‌اعضاء محترم مجمع عمومی انجمن خیریه تعاون میرساند که جلسه بعلت عدم‌حضور اکثریت ونرسیدن بحد نصاب تشکیل نگردید لذا برای آخرین مرتبه جلسه بعد بساعت ٦ بعد از ظهر روز چهارشنبه ۲۷ر۷ر۲۵۳٦درمحل انجمن خیریه واقع درساختمان شماره ۳ خیابان آناتول فرانس موکول گردید .

دستور جلسه :

۱ـ استماع گزارش هیئت مدیره راجع به امور مالی سال گذشته

۲ـ انتخاب اعضاء هیئت مدیره و بازرسان انجمن .

۳ـ شور و مطالعه در خط مشی آتی انجمن .

از کلیه اعضای انجمن دعوت میشود در روز مذکور و ساعت مقرر در جلسه حضور بهمرسانند .

هیئت مدیره انجمن خیریه تعاون

آگهی دعوت‌مجمع عمومی فوق‌العاده

از کلیه صاحبان سهام شرکت سهامی خاص ریسندگی و بافندگی میهن باف تقاضا میشودکه در جلسه مجمع عمومی فوق‌العاده شرکت که روز پنجشنبه ۲۱ مهر ماه ۲۵۳٦ ساعت ۹صبح در محل کارخانه واقع در گلشهر نجف‌آباد تشکیل میگردد حضور بهمرسانند .

دستور جلسه :

۱ـ شور وتصمیم درباره تبدیل سهام بی‌نام بسهام بانام و تبدیل شرکت به شرکت سهامی‌عام.

۲ـ استماع گزارش مدیر عامل و تعیین خط مشی شرکت .

هیئت‌مدیره

آگهی پرداخت سود سهام شرکت افست «سهامی عام»

هیات عامل شرکت افست «سهامی عام» برطبق تصویب مجمع عمومی عادی مورخ ۲۵ر٤ر۲۵۳٦ بدینوسیله باستحضار سهامداران‌محترم‌شرکت‌میرساندکه‌ازتاریخ دوشنبه۱۸ر۷ر۲۵۳٦ بادردست داشتن اصل برگ سهام و همچنین اوراق شناسائی جهت دریافت سود سهام سال مالی ۲۵۳۵ هر روز بجز ایام تعطیلات رسمی از ساعت ۸ الی ۱٦ به آدرس قانونی شرکت افست «سهامی عام» واقع در خیابان گوته شماره ٤٦ مراجعه فرمائید .

هیات مدیره شرکت افست «سهامی‌عام»

آگهی استخدام

شرکت مخابرات ایران برای تکمیل کادر پرسنلی مدیریت های وابسته به‌حوزه معاونت توسعه مهندسی تعدادی ماشین نویس(فارسی) با شرائط زیر استخدام می نماید .

۱ـ دارا بودن تابعیت ایرانی
۲ـ دارا بودن مدرک دیپلم کامل متوسطه
۳ـ دارا بودن برگ خاتمه خدمت و یا معافی

**

هنوز راز جنایت آمل در پرده ابهام است

«سی سی» زن موطلایی میتواند کلید حل معما باشد

پدر و برادر «نیره» قربانی جنایت حاشیه رود هراز بازجویی شدند

آمل ـ خبرنگار اطلاعات

تحقیقات بازپرس دادسرای آمل در باره روشن شدن انگیزه قتل «مهدی توتونچی» مدیر پیشین هتل «بزرگ» آمل و خواهرش رقیه توتونچی و رابطه این دو قتل با جنایت حاشیه رود هراز، وارد مرحله تازه‌ای شد.

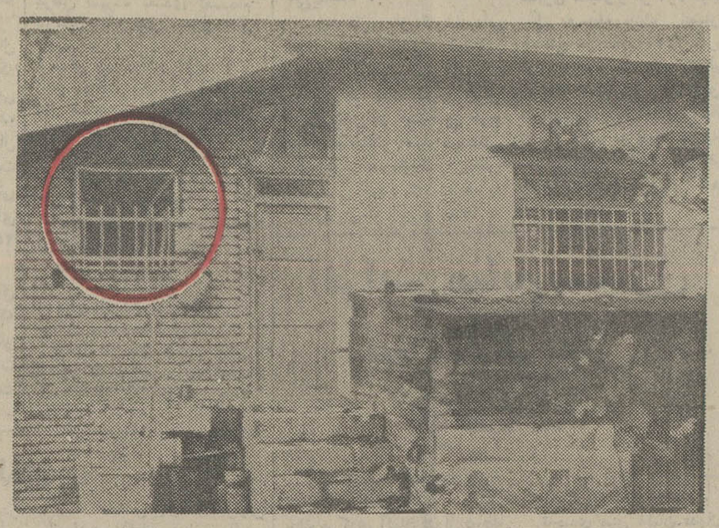

مهدی توتونچی مدیر پیشین هتل «بزرگ» آمل و خواهرش رقیه توتونچی، در پشت در بسته این اتاق بقتل رسیدند.
خداوردی حسینی باغبان مهدی توتونچی، اولین کسی بود که از پشت‌پنجره ساختمان (با دایره مشخص شده است) به این جنایت‌پی برد.
عکس از خبرنگار عکاس اطلاعات در آمل

«نیره» در نوجوانی

پدر نیره

به بازپرسی فرا خوانده شدند.

خبرنگار ما در آمل که قبل از بازپرسی، باقربانعلی پدر «نیره» گفت و گو کرد، می‌نویسد:

از خلال گفته های‌قربانعلی، معلوم شد که «نیره» درعمر کوتاه ۲۲ ساله‌اش ،سه بار شوهر کرده بود!

ازدواجهای مکرر

اولین ازدواج او ۸ سال پیش زمانی که ۱۴ سال بیشتر نداشت با مردی بنام حسن‌ورامینی ساکن‌روستای «تازه‌آباد» آمل‌صورت‌گرفت.

نیره با اولین شوهرش، پس از ده روز زندگی مشترک، اختلاف‌پیدا کردو یک سال بعد، کار آنهابه طلاق کشید و از هم جدا شدند.

نیره مدتی پس از جدایی از شوهر اولش، با علی نصیری از ساکنان «نبی‌کنار» فریدونکنار، ازدواج کردو از او صاحب فرزندی شدکه این کودک درسه ماهگی بعلت بیماری، درگذشت.

زندگی نیره با شوهر دومش نیز بیش از یکسال طول نکشید، چرا که او پس از فوت کودکش، از «علی» طلاق گرفت.

نیره برای بار سوم به‌عقد «صیغه» غیر رسمی مردی بنام باقر رنجبر معروف به «نیکخو» درآمد.

باقر رنجبر در «کرکنار» بندبی بابل به شغل‌کشاورزی مشغول بود و دارای زنو فرزند است.

چندی بعد، نیره با عدم سازش هوویش روبرو شد و خانه باقر رنجبر را ترک کرد و پیش پدرش بازگشت و درخانه او ساکن شد.

چون ظاهرا نیره مورد علاقه شوهر سومش بود، دو هفته پیش باقر با موتوسیکلت بدنبال نیره رفت و او را با وعده‌ای‌که بزودی خانه جداگانه‌ای برایش دربابل اجارمخواهد کرد ،با خود برد و پدرش از آن روز از نیره بی‌خبر بود تا اینکه‌روز جمعه‌گذشته جسد «نیره»در بستررودخانه هراز پیدا شد.

گفته میشود مادر نیره هنوز از قتل دخترش بی‌خبر است. جوادبرادر بزرگتراو به خبرنگار اطلاعات در آمل گفت:

خواهرم با کسی درگیری نداشت ماز این اتفاق‌ناگوار درتعجب هستیم.

توتونچی ها

مهدی توتونچی که هنگام مرگ ۵۷ سال داشت با خواهرش رقیه توتونچی۵۰ ساله در خارج از شهر آمل بندگی میکرد. هر دو آنها پنجشنبه شب بطورمرموزی قتل رسیدند.

در تحقیقات مقام های تضایی و انتظامی آمل‌که‌از ساختمان محل سکونت‌آنها بعمل آمد، معلوم شد که‌قاتل یاقاتلان با طناب دست‌وپای مهدی توتونچی را بسته و او را با دستمال یا پرده خفه کرده‌اند.

خواهر او نیزبهمین‌نحو بقتل رسیده بود وجسدش زیر تخت بود.

صبح روز بعد، خداوردی حسینی باباغبان مهدی توتونچی که برای سرکشی به باغ شخصی او رفته‌بود به وقوع این جنایت پی برد و مقامهای انتظامی و بازپرس دادسرای آمل رااز ماجرا آگاه ساخت.

خداوردی بدستور بازپرس دادسرای آمل تحت نظر قرار گرفته است تا تحقیقات بیشتری از او صورت‌گیرد.

و اماجستجوی ماموران برای یافتن «سی‌سی» زن موطلائی که نامش با برنامه های شبزنده‌داری و خوشگذرانی های شهر های شمال همراه است ادامه دارد.

خانواده مقتول اهوازی بازداشت شدند

اهواز ـ خبرنگار اطلاعات:

در پی کشف جسد مرد ۳۳ ساله‌ای بنام اسمعیل ایمانی در یکی از خانه‌های محله‌ارامنه اهواز پنج تن از اعضاء خانواده وی بازداشت‌وتحت بازجوئی قرار گرفتند.

در معایناتی‌که‌توسط‌پزشک قانونی اهواز از جسد به‌عمل آمد علت مرگ تشخیص داده نشد، بهمین سبب امعاء و احشاء جسد به پزشکی‌قانونی تهران فرستاده شد.

چون‌گفته شد مقتول دربی اختلافات قبلی با همسر و بستگان همسرش نزاع کرده بود، پنج نفر از اعضاء خانواده مقتول بازداشت و تحت بازجوئی قرار گرفتند.

متهم بقتل کودک ۵ ساله‌را در کودکی بزنجیر میبستند تا به کسی آزار نرساند

علی رنجبر متهم بقتل

رضائیه ـ خبرنگار اطلاعات

دربی بدست آمدن جسد کودک ۵ ساله‌ای در اطراف روستای «قرطو» ـ ازتوابع رضائیه ـ جوان ۱۸ ساله‌ای باتهام قتل دستگیر شد.

این جوان که علی رنجبر نام دارد متهم است فرزند ۵ ساله همسایه خود بنام عیسی احمدی را که‌درمقابل خانه‌اش سرگرم‌بازی بود با خود به حاشیه روستا کشاند و پس از بریدن سر او چشمانش را از حدقه درآورد.

متهم بقتل اولین کسی بود که ماموران ژاندارمری را با خبر کرد و شبانه آنها را به محل جسد راهنمائی کرد.

«علی» پس از بدست آمدن جسد متواری شد ولی پس‌از ۶ ساعت توسط مامورین دستگیر گردید.

علی رنجبر سال گذشته نیز قصدکشتن عیسی احمدی را داشت و بهمین اتهام‌دستگیرو به ششماه زندان محکوم شد.

وی پس از جلب رضایت پدر عیسی از زندان آزادشده بود.

گفته می‌شود خانواده های متهم و مقتول از سال‌ها پیش با یکدیگر اختلاف دارند.

احمد احمدی پدر کودک مقتول که شغل «سنگتراشی» دارد در گفتگوئی با خبرنگار اطلاعات در رضائیه اظهار داشت: سال قبل نیز علی رنجبر، هنگامیکه قصد اغفال پسرم را داشت، دستگیر و پس از محاکمه محکوم به زندان شد.

روزی که علی رنجبر را روانه زندان میکردند، چند تن از ریش سفیدان روستای «قرطو» از من خواستند که رضایت بدهم‌ومن هم ازشکایتم صرفنظر کردم، ولی ایکاش چنین کاری را نمیکردم.

احمد احمدی که حالا پس از کشته شدن رضا، تنهایک فرزند ۶ ساله بنام «الهوردی» دارد اضافه کرد: قاتل پس‌از کشتن فرزندم او را در کنار دیوار یک باغ‌چال‌کردتا کسی متوجه جسد نشود. بعلاوه در شب دستگیری علی رنجبر، لکه‌های خون بر روی کفش و زیر پیراهنش بخوبی‌نمایان بود و همین‌امرباعث‌دستگیری او شد.

وی افزود: قاتل ،قربانی خود را حدود هزار متر از روستا دور کرد و در محل خلوتی، بعدازآزارو شکنجه، او را ابتدا سر برید وسپس چشمانش را ازحدقه‌درآورد. و این بنظر من فجیع‌ترین قتلی است که در مورد یک انسان تاکنون رخ داده‌است.

مادر علی رنجبر، درگفتگو با خبرنگار ما اظهار داشت: پسر من جوان خیلی شلوغی است و اکثروزها برای‌اینکه به دیگران، حتی حیوانات آزار و اذیتی نرساند ،پدرش او را در خانه به زنجیر می کشید.

وی افزود: در حال‌حاضر نمی‌دانم که فرزندم این عمل را انجام داده است یا شخص دیگری.

مردی که کتک میخورد!

مرد ۶۷ ساله‌ای به نام عزیز، شکایتی علیه‌همسرش «شهربانو» تسلیم مقامات قضائی کرد و مدعی شد که همسرش باهمکاری‌دخترهایش وی را کتک میزنند.

بدنبال شکایت این مرد پرونده‌ای دراین زمینه تشکیل و جهت‌رسیدگی‌به دادسرای تهران فرستاده شد.

رسیدگی به این پرونده‌به دادیار شعبه ٤ تحقیق‌ارجاع شد.

عزیز در مراحل تحقیق گفت همسرش‌شهربانو باتفاق دخترهایش وی را کتک زده‌اند و قصد دارند او را وادار کنند خانه‌مسکونیشان را به آنان ببخشد.

وی همچنین گفت: مردان غریبه به خانه‌ام رفت وآمد می‌کنند. وقتی در مقام اعتراض برمی‌آیم شهربانو باتفاق سه دخترم مرا به‌باد کتک میگیرند و میگویند تو پیر و خرفت شده‌ای‌وچیزی سرت نمی‌شود.

شاکی گفت: اهل محل نیز در این مورد شهادت میدهند. ماجرای من و شهربانو ماجرای تازه‌ای نیست. چند وقت پیش نیز شکایت دیگری علیه همسرم به دادسرا تقدیم کردم ولی شهربانو قول داد که‌رفتارش را عوض کند ،منهم‌ازشکایتم صرفنظر کردم. اما حالاباز مدتی است کارهایش را از سر گرفته است.

دادیار تحقیق‌پس‌ازبررسی لازم پرونده را برای تحقیق محلی و تکمیل به کلانتری پس فرستاد.

عکاس، همسر شریکش را اغفال کرد

یک عکاس جوان پس از اینکه همسر شریک خود را اغفال کرد، او را وادار کرد از شوهرش طلاق بگیرد.

سه روز قبل زن جوانی بنام فریده همراه شوهرش به دادسرای ناحیه سه تهران‌رفت و علیه شریک شوهرش که جوان ۲۴ ساله‌ای است و نادر نام دارد باتهام اغفال شکایت کرد، این زن نزد دادیار دادسرای مربوطه‌گفت: اوائل که این جوان‌باشوهرم یک مغازه عکاسی دایر کردند، نادر چندین‌باردر غیاب‌شوهرم نسبت بمن اظهار عشق کرد و گفت اگر از شوهرت طلاق بگیری ترا عقد خواهم کرد.

همین مسئله باعث شد کمن از همسرم طلاق بگیرم،موقعی که این کار صورت گرفت نادر پس از چند صباحی منکر همه چیز شد و حاضر نشد مرا عقد کند، من که متوجهشدم همه حرفهای او پوچ و بی اساس است بطرف شوهرم بازگشتم و از او خواستم‌به خاطر عمل اشتباهی که مرتکب شدم مرا ببخشد، شوهرم اینکار را کرد و حالا که به زندگی گذشته بازگشته‌ام قصد دارم از نادر انتقام بگیرم، شکایت این زن برای تحقیق بیشتر در مورد ادعای او به کلانتری مرکز فرستاده‌شد.

رمال، زن نازا را بکشتن داد

تربت حیدریه ـ زن نازائی که برای‌مداوا نزد یکی از رمالهای تربت حیدریه رفته بود ،بر اثر حرکات رمال ،دچار شوک شد و جانسپرد.

این زن ۲۰ساله که‌طاهره محبی نام داشت همراه غلام حسین ریاحی ،شوهرش‌از تهران برای زیارت‌به مشهد رفته و از آنجا برای درمان نازائی خود،به تربت‌حیدریه نزد رمالی‌بنام«یداله یداللهی» رفت.

رمال پس از اینکه‌چادری برسر خود کشید ،باحرکات عجیب و غریب وبادرآوردن صدا های ناهنجار سرگرم مداوا شد.

طاهره با دیدن حرکات رمال ناگهان دچار «شوک» شدیدی شد و نقش برزمین گردید.

طاهره به‌بیمارستان «شیر و خورشید سرخ» تربت حیدریه انتقال یافت ولی در بیمارستان جانسپرد.

رمال باقرار دادیار دادسرای تربت‌حیدریه‌روانه نزد رمالی‌بنام«یداله یداللهی» رفت.

رمال پس از بازجوئی تحقیقات تکمیل شد و پرونده برای صدور قرار نهائی به دادسرای تربت‌حیدریه فرستاده شد.

تقاضای تشویق از یک انسان نیکوکار

آقای عبدالحمید قندریز کارمند شرکت نفت اهواز چندی‌پیش در بلوار شاهنشاهی زنجان یک کیف محتوی ۲۰ هزار تومان پول نقد و مقدارزیادی اسناد پیدانمود که بدون هیچگونه چشمداشتی کیف را به صاحب آن‌تحویل دادند از اولیای شرکت نفت تقاضای تشویق این شخص نیکوکاررا میکنیم.

زنجان ـ برادران جنتی آ ـ ۶۲۹۱

۴ هزار مرغ زنده‌را دزدیدند

دو روز قبل صاحب یک مرغ فروشی واقع درجاده ساوه به پاسگاه ژاندارمری نعمت آباد رفت، و علیه سرایدار و یکی ازهم صنفان خود باتهام خرید ٤ هزار مرغ زنده مسروقه شکایت کرد.

صاحب مرغ فروشی که فیروز نیک‌فرجام نام دارد مدعی شد ساعت ۳ بعد از نیمه شب شنبه سرایدار مغازه که حسین نام دارد با کمک یک مرغ فروش بنام حسین سلیمان، تبانی‌کردند و با یک کامیون ٤ هزار مرغ زنده را از فروشگاه او دزدیدند.

فیروز در مورددکشف‌مرغ های دزدیده شده‌نزدماموران گفت موقعی که به فروشگاه رفتم متوجه دزدیدن مرغها شدم وقتی از همسایه ها تحقیق کردم آنان گفتند حدود ساعت سه بعد از نیمه شب شنبه یک کامیون حامل‌مرغ را دیدند که از نزدیکی مرغ فروشی عبور کرده است.

با نشانه‌هائی که همسایه‌هااز کامیون در اختیار صاحب مرغ فروشی گذاشتند، وی متوجه شد کامیون متعلق‌به یکی از مرغ فروشی های معروف است. بهمین جهت بعنوان خریدار به مغازه مرغ فروشی که مرغهای دزدی شده در آنجانگهداری میشد رفت و صاحب مرغ فروشی گفت که قصدخرید تعداد زیادی مرغ دارد. صاحب مرغ فروشی که‌احمد نام دارد گفت فقط ٤ هزار مرغ برای فروش موجود دارد. فیروز وقتی مطمئن شد مرغها در آنجا است به پاسگاه رفت و علیه صاحب مرغ فروشی شکایت کرد.

در تحقیقاتی که ماموران از «احمد ـ ن» صاحب مرغ فروشی کردند متوجه شدند سرایدار مرغ فروشی همراه جوان دیگری بنام حسین سلیمان که اونیز دلال‌فروش مرغ است با تبانی یکدیگر مرغها را به «احمد ـ ن» فروخته‌اند.

در تحقیقات بعدی معلوم شد خریدار بی‌خبر از همه جا پس از خرید مرغهای مسروقه برای انتقال آنها به مغازه از کامیون‌خوداستفاده کرده است.

براساس شکایت فیروز نیک‌فرجام ماموران، حسین سلیمان را دستگیر کردند ولی سرایدار بمحض اطلاع از جریان، از چنگ‌ماموران گریخت. در این زمینه پرونده‌ای تشکیل شدوحسین سلیمان همراه پرونده به دادسرای ناحیه ۳ تهران فرستاده شد. دادیار تحقیق دادسرا حسین سلیمان را با قرار صادره زندانی کرد واز ماموران خواست سرایدار مرغ فروشی‌را دستگیر کنند و به دادسرا بفرستند.

تبریکات

جناب آقای فریدون قربانخانی

با کمال مسرت ارتقاء درجه آن جناب را صمیمانه تبریک‌گفته سلامتی و توفیق هرچه بیشتر شما را از خداوند خواهانم.

محمد نجات

جناب آقای مهندس خردپیر

انتصاب شایسته آنجناب را به جناب آقای دکتراحمدی وزیر محترم کشاورزی و عموم ملت‌ایران تبریک عرض‌نموده امیدوارم در راه خدمت به مردم بیش از پیش موفق و موید باشید.

مدیر کارگاه کلاردشت ـ اکبر حاجیان

جناب آقای سید حسن مصطفوی نائینی

باکمال مسرت انتصاب شایسته آنجناب را به هیئت‌مدیره شرکت مخابرات ایران‌تبریک عرض‌نموده وموفقیت‌روزافزون آن سرور بزرگوار را در راه خدمت بشاهنشاه آریامهر و میهن عزیز از خداوند بزرگ مسئلت داریم.

نائین ـ حسن صحت ـ محمود طریقتی

جناب آقای ولی قهرمانی

ارتقاء درجه و شایسته انتصاب شما را صمیمانه تبریک‌عرض‌نموده‌موفقیت روزافزونتان را آرزومندم

گرگان ـ محمد گلچین

جناب آقای نادر اکرمی

انتصاب شایسته جنابعالی را به معاونت توزیع‌وزارت بازرگانی صمیمانه تبریک عرض مینماید.

بیت‌الله باقری

جناب آقای ولی قهرمانی

ارتقاء درجه و انتصاب شایسته شما را صمیمانه تبریک و تهنیت عرض نموده توفیق خدمت‌هرچه بیشتر شما را آرزومندیم.

گرگان ـ متل هتل طهماسبی

جناب آقای فتح‌اله قیامی

ارتقاء درجه شما را صمیمانه تبریک‌و تهنیت عرض‌نموده توفیق خدمت هرچه بیشتر شما رادر راه خدمت به شاهنشاه آریامهر، وملت عزیز ایران از خداوند مسئلت داریم.

گرگان ـ هادی بنی کریمی ـ احمد نعمائی

جناب آقای فرج‌اله عباسپور

انتصاب شایسته شما را بمعاونت وزارت کار و امور اجتماعی صمیمانه تبریک عرض مینمایم.

گرگان ـ ناصر اوتادی

دوستان عزیز آقایان حسین زعیم زاده، علی محمدی ـ حسین محمدی ـ یعقوب اکبری

باکمال مسرت ارتقاء درجه آنجنابان را صمیمانه تبریک میگویم.

قم ـ یدالله دقیقی

جناب آقای ولی قهرمانی

ارتقاء درجه و انتصاب شایسته جنابعالی را صمیمانه تبریک عرض نموده، توفیق خدمت هرچه بیشتر شما را در راه به ثمر رسانیدن اهداف مقدس شاهنشاه آریامهر از خداوند مسئلت دارم.

گرگان ـ احمد شیخ‌ابراهیمی

جناب آقای زین‌العابدین رهبری

انتصاب آنجناب را بسمت معاونت وزارت کشاورزی و عمران روستائی صمیمانه تبریک عرض مینمایم.

عباسقلی افشار

جناب آقای ولی قهرمانی

ارتقاء درجه وانتصاب شایسته جنابعالی را صمیمانه تبریک عرض نموده موفقیت‌بیشترشما را در راه به‌ثمررسانیدن‌اهداف مقدس‌شاهنشاه آریامهر وملت‌ایران از درگاه‌خداوند آرزومیکنیم.

گرگان ـ شرکت‌لاله‌باغ

جناب آقای ولی قهرمانی

ارتقاء درجه وانتصاب جنابعالی را صمیمانه تبریک عرض نموده موفقیت هرچه بیشتر شمارا از درگاه ایزد بزرگ خواستاریم.

شرکت تخته‌گرگان

جناب آقای نادر اکرمی

انتصاب شایسته جنابعالی‌را به معاونت وزارت‌بازرگانی صمیمانه تبریک عرض می‌کنم.

محمد ستاری

جناب آقای منوچهر صالحی

ترفیع جنابعالی را تبریک، خدمتگزاری بیشتر درراه خدمت به شاهنشاه آریامهرومیهن عزیز از خداوند مسئلت دارد.

به‌ـ حاج علی یزدانی

جناب آقای منوچهر صالحی

ترفیع جنابعالی را تبریک، خدمتگزاری بیشتر درراه خدمت به شاهنشاه آریامهرومیهن عزیز از خداوند مسئلت دارد.

به‌ـ حاج حسین اکبری

جناب آقای سید حسن مصطفوی نائینی

باکمال افتخار و خوشوقتی انتصاب شایسته آنجناب را به هیئت مدیره شرکت مخابرات ایران از صمیم قلب‌تبریک عرض کرده موفقیت روز افزون آن سرور معظم را در راه خدمت به شاهنشاه آریامهر و میهن عزیز ازخداوند توانا خواستاریم.

سید حسن طباطبائی اروجه

جناب آقای ولی قهرمانی

ارتقاء درجه و انتصاب شایسته شما را صمیمانه تبریک عرض نموده توفیق خدمت بیشتری برایتان آرزو مینمائیم.

گرگان ـ حسن آهنی ـ رمضان سمنانی

جناب آقای حمید خسروی

ارتقاء درجه آن جناب را تبریک گفته امیدوار است بدرجات عالی‌تر نائل گردند.

جعفر خطیبزاده

جناب آقای سعید عالمی

ترفیع رتبه جنابعالی را صمیمانه تبریک میگویم.

غلامحسین باباخانیان

جناب آقای دکترجمال رضائی‌معاون‌محترم دبیر کل حزب رستاخیز ملت ایران

انتصاب جدید شما باعث خوشحالی ما گردید موفقیت شما را درراه خدمت به شاهنشاه آریامهر و ملت ایران‌از خداوند متعال خواستاریم.

دکتر محمود رفیعی ـ فریده حسینی

دبیرکل محبوب رستاخیز ملت ایران جناب آقای دکترمحمد باهری

کارکنان پالایشگاه شیراز انتخاب بجا و شایسته جناب آقای دکتر هادی شاپوریان را که یکی از فارسیان فاضل و دانشمند میباشند بسمت دبیر حزب رستاخیز ملت ایران در استان فارس گرامی داشته و موفقیت بیش از پیش ایشان را در راه خدمت به شاهنشاه آریامهرو ملت ایران ـ بخصوص فارسیان آرزو مینمائیم.

منصور رضا عزلتی، محمد علی دانش‌پور، ماشاالله آزادی، غلامرضا حمیدی‌پور، عباس میخک، حسین کیانی، منصور شاهنگی، کرامت ذوالفقاری، حسینعلی مایلی فریدنی، محمد حسین ایران نژاد، اکبر خلیلیان، حسین ادهمیان، محمد باقر بنی طباء، تقوی، منصور صداقت، یدالله حریری، عبدالله یوسفی، محمود برنا، جواد رعدی، حیدرجیرانی، غلامرضا جاسمی، عدالت‌پور، پرویز رسول‌زاده، فلاحت پیشه، محسن پاکدل حسینی، محمدجواد دشتی، ابراهیمی، روز پرست ،امام غریبی ،بنیادی.

آقای منوچهر دانه‌پاش

ارتقاء درجه جنابعالی را صمیمانه تبریک عرض نموده و توفیقتان را در راه خدمت بشاهنشاه آریامهر از خداوند متعال مسئلت داریم.

ساری ـ صفرعلی اکبری، ملک آبادی، و خانواده حسین غلامی مکرانی.

جناب آقای دکتر منوچهر گنجی

وزیر آموزش و پرورش و سرپرست علوم و آموزش عالی

انتصاب شایسته آقای دکتر داراجهر رازی‌را که از اساتید فعال جامعه دانشگاهیان میباشد.بریاست مرکزمطالعات و تحقیقات ملی تبریک گفته، موفقیت بیشتر شما و ایشان را در راه خدمت بشاهنشاه محبوب و ملت عزیز ایران از خداوند خواستاریم.

غلامعلی شهریاری ـ ساعد مطهری ـ محمد باقر حشمت‌زاده ـ عبدالرضا صدرزاده

جناب آقای دکتر ناصر رحیمی

انتصاب شایسته جنابعالی را بریاست دفتر روابط بین‌المللی حزب رستاخیز صمیمانه تبریک میگویم.

محسن قدمی

جناب آقای ولی قهرمانی

انتصاب شایسته وارتقاء درجه‌تان را صمیمانه تبریک و تهنیت عرض نموده‌توفیق خدمت هرچه بیشتر شما را در راه به ثمر رسانیدن اهداف شاهنشاه آریامهر از درگاه خداوند مسئلت داریم.

گرگان ـ مجید و عبدالرحمان آزاده

جناب آقای ولی قهرمانی

ارتقاء درجه و انتصاب شایسته جنابعالی را صمیمانه تبریک عرض نموده موفقیت روزافزون جنابعالی را آرزو دارم.

گرگان ـ دکتر هادیان

جناب آقای دکتر باهری دبیرکل محبوب حزب رستاخیز ایران

انتخاب شایسته جناب آقای دکتر جمال رضائی استاد دانشمند و مرد توانای دانشگاه تهران را بسمت معاونت حزب رستاخیز بشما و ملت ایران تبریک میکند.

قندهاری ـ وکیل دادگستری

جناب آقای خسروشاهی وزیر محترم بازرگانی

انتصاب شایسته و بجای جناب‌آقای دکتر سعید بهادری را بسمت معاونت امور مالی و اداری تبریک عرض مینماید.

سراب ـ حاجی خداداد اقتصادی

جناب آقای محمد علی فرزان

ارتقاء درجه آن جناب را تبریک میگویم.

شاهی ـ محمد علی صالحی

اصفهان ـ جناب آقای دکتر امامی

ارتقاء جنابعالی را صمیمانه تبریک میگوئیم.

رضا محبی و بانو

شرکت بی بی یان

با ۲۰ سال تجربه‌در ۲۴ ساعت برای‌تعمیرات شوفاژ وتهویه مطبوع آماده است تلفن۸۵۱۹۹۳

کلاسهای زبان روسی انجمن روابط فرهنگی ایران و شوروی

برای کلاس های ابتدائی و تکمیلی داوطلب میپذیرد، کلاسها در پایان مهر ماه ۲۵۳۶ شروع میشود.

علاقمندان میتوانند جهت ثبت‌نام بدفتر کلاس های زبان روسی واقع در خیابان شاهرضا نبش بهرامی شماره ۲۵ مراجعه نمایند. تلفن ٦٦٦٣٧١

سکرتر جهت شرکت

دیپلمه باتجربه کافی و سابقه‌کار برای ماشین نویسی لاتین و فارسی و تلفنچی از ساعت ۹ الی ۱۲ تلفن ۸۹۷۳٤۳ و ۸۹۰۹۹٤.

بدینوسیله اعلام میدارد یك فقره چك متن سفید بشماره ۵۶۹۷۵۳ از حساب جاری ۱۸٤ بانك سپه شعبه مرکزی کاشمر از دسته چك اینجانب میرزاآقا مشکینی مقیم کاشمر مفقود گردیده، لذا چك‌مزبور درنزد هرکس باشد باطل واز‌درجه اعتبار ساقط‌و هیچگونه اعتباروارزشی ندارد مشکینی

ستار

درکاباره جزیره

جودت یوسل

و

برناگه‌لی

از کشور ترکیه

درکاباره جزیره

کیلو متر٤اتوبان تهران کرج تلفن ۱۲ـ۹٤۱۷۱۱

بزم خانوادگی

دردنیای خرم

کیلومتر ٤ اتوبان‌تهران کرج

تلفن۱۲ـ۹٤۱۷۱۱

گالری تهران‌فرش

کلکسیون فرشهای اعلای‌تبریز خریداری و معاوضه فرشهای کهنه و نو در منازل تلفن ۷۶۱۰۸۳ـ۷۶۱۰۷۸

آقای احمدمهابادی۴۰ ساله‌با خانمش ۴۷ ساله و بچه هفت ساله‌اش‌ازتاریخ۳۱ر۶ر۳۶ از منزل (شهر ری ـ باقرآباد) خارج شده و دیگر خبری ازآنان نیست هرکس اطلاعی دارد خواهشمند است وسیله‌تلفن ۳۲۳۸۱۱ منزل آقای‌رضا ستاری خبر دهد.

مجالس ترحیم

باکمال تاسف وتاثر درگذشت مادر جناب آقای دکتر محمد حسن رهنوردی نماینده ادوار سابق مجلس شورایملی را باطلاع می‌رساند. مجلس ختم زنانه ومردانه آن مرحومه ازساعت ۲ الی٤ بعدازظهر روز سه‌شنبه ۱۲ مهرماه ۳۶ در خانقاه صفی علیشاه برگزار می‌شود.
مهندس عبداله ریاضی
آ_۲۹۰۷۶

بانهایت تالم وتاسف درگذشت مادر جناب‌آقای دکتر محمد حسن رهنوردی معاون سابق اداری و مالی وزارت بهداری وبهزیستی راباطلاع می‌رساند. مجلس ختم‌آنمرحومه ازساعت ۲ الی٤ بعداز ظهر روز سه‌شنبه ۱۲ مهرماه درخانقاه صفی علیشاه برگزار می‌شود.
دکتر شیخ‌الاسلامزاده
آ_۲۹۰۷۷

باندوه فراوان درگذشت مادر گرامی جناب آقای دکتر محمد حسن رهنوردی عضو هیئت‌مدیره جمعیت شیرو خورشید سرخ تهران را باطلاع می‌رساند. مجلس ختم آن مرحومه روز سه‌شنبه ۱۲ مهرماه از ساعت ۲ الی٤ بعداز ظهر در خانقاه صفی علیشاه برقرار است.
هیئت مدیره جمعیت شیر و خورشید سرخ تهران
آ_۲۹۰۷۸

فدراسیون ناشنوایان ایران درگذشت مادر دوست ارجمند جناب‌آقای‌دکتر محمد حسن رهنوردی معاون وزارت آموزش و پرورش را باطلاع می‌رساند. مجلس ختم آن مرحومه از ساعت ۲ الی٤ بعداز ظهر روز سه‌شنبه ۱۲ مهرماه ۳۶ در خانقاه صفی علیشاه منعقد می‌گردد.
رئیس فدراسیون ورزشهای ناشنوایان ایران ـ جوادکلهر
آ_۲۹۰۷۹

بانهایت تاسف درگذشت مادر جناب آقای دکترمحمد حسن رهنوردی معاون وزارت آموزش و پرورش‌درتشکیلات ورزش را باطلاع می‌رساند. مجلس ختم آن مرحومه ازساعت ۲ الی٤ بعداز ظهر روز سه‌شنبه ۱۲ مهرماه در خانقاه صفی علیشاه برگزار می‌شود.
تربیت بدنی ایران
آ_۲۹۰۸۰

با نهایت تاسف وتاثر مرگ جانگداز مادر دوست‌عزیزم جناب آقای دکتر محمد حسن رهنوردی معاون وزیرآموزش وپرورش وآقای محمد حسین رهنوردی مدیر کل سابق سازمان بیمه‌های اجتماعی را باطلاع می‌رساند. مجلس‌ختم آن مرحومه ازساعت ۲ الی٤ بعداز ظهر روز سه‌شنبه ۱۲ مهرماه درخانقاه صفی علیشاه برگزار می‌شود.
محمد رضا نقاهت
آ_۲۹۰۸۱

بانهایت تاسف وتاثر درگذشت مادر جناب آقای دکتر محمد حسن رهنوردی معاون وزارت آموزش و پرورش را باطلاع می‌رساند. مجلس ختم آن مرحومه روز سه‌شنبه ۱۲ مهرماه از ساعت ۲ الی٤ بعداز ظهر در خانقاه صفی علیشاه برقرار است.
اداره کل تربیت بدنی آموزش و پرورش
آ_۲۹۰۸۲

باندوه فراوان درگذشت بانوی نیکوکار **نجیبه رهنوردی** را باطلاع فامیل وبستگان ودوستان می‌رساند. مجلس ختم زنانه ومردانه آن مرحومه سه‌شنبه ۱۲ مهرماه از ساعت۲ الی٤ بعداز ظهر در خانقاه صفی علیشاه برگزار می‌شود.
خانواده‌های رهنوردی، عسگرزاده، داداشی، پدرامید، امید، عطارزاده، حمیدزاده، صدری، میرزاپور، امیر علائی، اخوان اکبرزاده، نبی‌جو، نیروئی، حکیمی، حکیم‌زاده، عرجی، صدرزاده، پاییزیان، نجفی، کنعانی، فروغی، وطن، مجللو، رضائی، مومنیان، فاطمی، هلالی، احتشامی آل‌آقا.
آ_۲۹۰۸۳

رئیس‌اعضاء وکلیه ورزشکاران فدراسیون ورزشی‌بکس‌ایران درگذشت مادر دوست ارجمند جناب آقای دکتر محمدحسن رهنوردی معاون وزارت آموزش و پرورش را ضمن عرض تسلیت فراوان بایشان وخانواده محترمشان باطلاع کلیه ورزشکاران بکس می‌رسانند.
مجلس ترحیم ان مرحومه از ساعت ۲ الی٤ بعدازظهر روز سه‌شنبه ۱۲ مهرماه ۲۵۳۶ در خانقاه صفی علیشاه منعقد می‌باشد.
آ_۲۹۰۸٤
اطلاعات ـ مصیبت وارده را بخاندان محترم رهنوردی وخانواده‌های وابسته بویژه‌آقای‌دکترمحمدحسن رهنوردی معاون وزارت اموزش وپرورش در تشکیلات ورزش‌تسلیت می‌دهد.

بانهایت تاثر و تالم درگذشت نابهنگام جوان ناکام آقای حسین هاشمی سجادی رابه اطلاع میرسانیم مجلس ختم زنانه و مردانه انمرحوم از ساعت ۱۷الی۱۹ روز چهارشنبه ۱۳ مهر ماه جاری درمسجد ولی عصر واقع در خیابان حشمت‌الدوله منعقد میگردد شرکت دوستان و آشنایان و همکاران گرامی باعث‌شادی روح انمرحوم و تشکر وامتنان بازماندگان خواهد بود.
احمد هاشمی سجادی ـ ابراهیم هاشمی سجادی ـ داریوش هاشمی سجادی ـ محمد هاشمی ـ خانواده های هاشمی ـ شهیدی ـ شیرخدائی ـ نمازی ـ رحیم اوغلی ـ علوی رنجبر ـ مختاری.
۱ـ۲ آ_۹۷۹۹
اطلاعات ـ مصیبت واردرا بخانواده های عزادار تسلیت‌میدهد

بانهایت‌تاسف و تاثر درگذشت شادروان بدیع‌الزمان بدیعی رابه‌اطلاع خویشان و دوستان میرساند مجلس ختم زنانه و مردانه ان مرحوم روز سه‌شنبه ۱۲ مهرماه ازساعت ۵الی۷بعد ازظهر درمسجد مجد منعقد است.
عبدالجواد بدیعی ـ بهروز بدیعی ـ افسرالملوک بدیعی ـ (فراهنی) ـ اخترالملوک بدیعی (مصباحی) ـزرین ملک بدیعی ـ (حبیب‌الهی) ـویدا بدیعی ـ فاطمه ـ شهناز ـ شهلا ـ شهین ـ وبهرام بدیعی ـ محمد حسن بدیعی ـ محمدصادق بدیعی ـ فتحعلی بدیعی ـ عبدالعلی بدیعی ـ فرامرز بدیعی ـ محمدرضا بدیعی ـ خسرو بدیعی ـ عبدالله حسامی ـ یدالله حسامی ـ عزیزالله حسامی ـ زهره حسامی (افشار) ـ مهندس منوچهر مصباحی ـ صارمی ـ وحدتی ـ علیرضا اختیار ارمی ـ غفاری ـ افشار ـ حسن ضیائی‌و خانواده‌های وابسته.
آ_۹۷۶۹
اطلاعات ـ مصیبت وارده را بخانواده های عزادار‌بویژه بازماندگان انمرحومه تسلیت میدهد.

باکمال تاسف وتاثر فوت ناگهانی مادر عزیزمان **بانو سید معصومه اوسطی آشتیانی (میرائی)** راباطلاع‌دوستان وبستگان می‌رساند مجلس‌ختم مردانه آنمرحومه روزسه‌شنبه ۱۲ مهرماه (فردا) ازساعت ۳ونیم تا ۵ونیم بعداز ظهر در مسجد حاج نایب واقع در سرچشمه وختم زنانه همانروز ساعت درمنزل آنمرحومه برگزار می‌شود.
حاج محمد اوسطی آشتیانی، عباس واحمد اوسطی آشتیانی، خانواده‌های: اوسطی اشتیانی، میرائی، چرندام، صادقی آشتیانی، پاکپور، صنفی، بابازاده، عزائی، طیاری، تاجیک.
آ_۹۸۰۵

اطلاعات ـ مصیبت وارده را بعموم افراد خانواده‌های عزادار بویژه بازماندگان آنمرحومه تسلیت می‌دهد.

بسمه تعالی
بپاس احترام از فداکاری شهیدان راه مردم شادروانان **آقایان علی اکبر جعفرزاده ـ حسن داداشی ـ سعداله اسفندیاری ـ نصرت‌اله عظیمی ـ** که در سانحه آتش سوزی بازار جان خودرا نثار کردند مجلس یادبودی در روز سه‌شنبه دوازدهم مهرماه جاری که مصادف با پنجمین روز شهادت آن عزیزان است از ساعت ٤ونیم الی ٦ونیم بعد ازظهر در مسجد ارک برقرار است از مردم شرافتمند تهران دعوت میشود که برای شادی روح آن مرحومان وتسلیت به بازماندگان در مجلس مزبور شرکت‌فرمایند.
محمود مانیان
آ_۲۹۰٤٤

بمناسبت درگذشت بانوی پرهیزکار **بتول خوئی** متعلقه مرحوم حاجی علی‌خوئی مجلس ترحیم زنانه و مردانه ازساعت ۵تا۷ بعدازظهر روز سه‌شنبه ۱۲ مهرماه درمسجد ولی عصر واقع در خیابان حشمت‌الدوله برگزار خواهد شد.
الاحقر حاج سیدعلی اصغر خوئی ـ العبد حاج سید ابراهیم علوی خوئی ـ الاحقر حاج شیخ ابوطالب فاضلی ـ الاحقر حاج شیخ خلیل قبله‌ای.

باکمال تاسف‌وتاثرفوت ناگوار مادر گرامی خود بانو **بتول خوئی** را باطلاع دوستان و آشنایان میرساند. مجلس ختم مردانه و زنانه از ساعت ۵تا۷ روز سه‌شنبه در مسجد ولی عصر واقع در خیابان حشمت‌الدوله منعقد خواهد شد.
حاج علی خوئی ـ دکتر مرتضی خوئی ـ احمد خوئی.
آ_۹۸۰۹

خانواده های: خوئی، رحیمزاده خوئی، طسوجی، خویلو، خوئیلر، سهمدنی، اخوان، حریری، دکتراحمدی، جوادی، دادخواه، فخرزادگان، کریمی، ولی‌زاده، فرخزاد، مهندس پناهنده، علاقبندی، سید قنادی، انصارین، چارقدچی، سودخواه، قلی‌زاده، محمودزاده، صدیقی، کانبی، اسدنیا، اکبرزاده، بایور، پوراکبر، حبیبی.
فوت‌بانوی‌متقی ونیکوکار بتول خوئی را باطلاع میرسانند مجلس ترحیم زنانه و مردانه از ساعت ۵تا۷ درمسجدولی‌عصر برگزار خواهد شد. امید است دوستان و همشهریان محترم‌با شرکت دراین مجلس موجبات تسلی خاطر بازماندگان و شادی روح آنمرحومه را فراهم فرمایند.
۹۸۰۹ـ.
اطلاعات ـ مصیبت وارده را ببازماندگان آنمرحومه و خانواده های وابسته تسلیت میدهد.

یادبود

بمناسبت نخستین سالگرد درگذشت شادروان **شاهپوراسدی آذربایجانی** مراسم یادبودی روز پانزدهم مهرماه در آرامگاه‌آن فقید سعید در شهرستان خلخال برگزار خواهدشد. شرکت‌دوستان واقوام در این مراسم موجب شادی روح آن عزیز از دست‌رفته خواهد بود.
خانواده اسدی آذربایجانی

یکسال از مرگ جانگداز **فردوس منطقی (رضائیان)** می‌گذرد برای شادی روح آنمرحوم برمزارش گرد میائیم و خاطراتش را جاودانه می‌داریم.
فرزندانش: محبوبه، پری، پرویز، پریرخ، امیرپروانه.
آ_۲۹۰۶۹

تسلیت

جناب آقای دکتر محمد حسن رهنوردی
معاونت وزارت آموزش و پرورش
باکمال تاسف درگذشت مادر گرامیتان را تسلیت عرض نموده بقای عمر شما و خانواده را از خداوند بزرگ مسئلت دارد.
رئیس فدراسیون والیبال ایران

جناب آقای دکتر قندی
بانهایت تاسف وتاثر درگذشت پدر عزیزتان را ازصمیم قلب تسلیت عرض نموده و از پیشگاه ایزد متعال برای‌جنابعالی وکلیه بازماندگان صبر وشکیبائی آرزو داریم.
پزشکان ـ پزشکیاران ـ کارمندان بیمارستان بیرجند.
آ_۶۳۳۵

آقای دکتر عباس صولت‌زاده
درگذشت پدر همسرتان تیمسار دریادار بازنشسته دهتازیابی مایه تاثر عمیق ما گردید مارا در غم خود شریک وسهیم بدانید.
سیرجان ـ ولائی، صدرالسادات، ساجدیان، انصاری، کیلانی، میکائیلی، مجیدی، درنائی، باباشاهی، رحیم بیکی، خسروی، اکبری، پارکی، احمدی، مصطفی‌پور، مجدزاده، بیازک.
آ_۶۳۶۹

جناب آقای اردکانی و بانو
بانهایت تاسف مصیبت وارده را تسلیت عرض نموده سلامت شما وخانواده محترم را ازخداوند متعال آرزومندیم.
الهه و منوچهر جلائی

هنرجویان، هنرآموزان و کارکنان هنرستان فنی بندر عباس خود را در مصیبت وارده بجناب آقای عبدالمحمد عزیزی مدیر کل آموزش و پرورش استان هرمزگان شریک دانسته شادی روح ابوالقاسم قدوسیان و بقای عمربازماندگان را از خداوند بزرگ مسئلت می‌نمائیم.
بندرعباس ـ مهندس فریدون حکیمزاده سهرابی
آ_۶۳۳۸

جناب آقای عبدالمحمد عزیزی و بانو
مصیبت وارده را از صمیم قلب تسلیت عرض نموده صبر وشکیبائی برای کلیه بازماندگان شادروان ابوالقاسم قدوسیان آرزومندم.
بندر عباس ـ ناصر فاضل اردکانی
آ_۶۳۳۷

با اظهار تاسف درگذشت شادروان ابوالقاسم قدوسیان را به جناب آقای عبدالمحمد عزیزی مدیر کل آموزش و پرورش استان هرمزگان وخانواده قدوسیان تسلیت میگوئیم.
بندرعباس ـ سازمان بیشاهنگی ـ وحدت
آ_۶۳۴۰

با اظهار تاسف درگذشت شادروان ابوالقاسم قدوسیان را به جناب آقای عبدالمحمد عزیزی مدیر کل آموزش و پرورش وخانواده قدوسیان تسلیت میگوئیم.
بندرعباس ـ از طرف کارکنان دبیرستان ششبهمن ـ غلامزاده
آ_۶۳۳۹

تسلیت

جناب آقای دکتر محمد حسن رهنوردی
معاونت محترم وزارت آموزش و پرورش
باکمال تاسف درگذشت مادر گرامیتان را تسلیت عرض نموده بقای عمر شما و خانواده محترم را از خداوند بزرگ مسئلت دارد.
جناب آقای دکتر رهنوردی
معاون محترم وزارت آموزش و پرورش
درگذشت مادر گرامیتان را تسلیت عرض نموده در غم بزرگ جنابعالی شریکم.
کیومرث تابنیان
آ_۲۹۰۶٤

درگذشت جانگداز همکار عزیز مرحوم فریدون اصغرزاده را بخانواده محترمشان تسلیت عرض نموده بقای عمر و سلامتی کلیه فامیل را ازدرگاه خداوند متعال مسئلت دارد.
گروه صنایع کاغذ پارس (سهامی عام)
آ_۲۹۰۶۲

جنابان آقایان دکتر اسفندیار شهرستانی و تیمسار شهرستانی
مصیبت وارده را بشما و خانواده محترمتان تسلیت عرض نموده، بقاء عمر بازماندگان را از خداوند متعال خواستارم.
کرج ـ جهانگیر اعرابی
آ_۶۳۳۰

خانواده محترم وحدت‌طلب
باکمال تاسف وقلبی اندوهناک مصیبت وارده را از صمیم قلب بشما تسلیت عرض نموده ومارا درغم خود شریک بدانید.
مهاباد ـ نعمتی
آ_۶۳۳۱

جناب آقای دکتر رهنوردی
معاونت محترم وزارت آموزش وپرورش در تشکیلات ورزش
باندوه فراوان درگذشت مادر گرامیتان را تسلیت عرض نموده وخودرا دراین غم بزرگ سهیم میدانم.
شهلا احدی مقدم
آ_۲۹۰۵۲

جناب آقای دکتر میرمحمدی
همکاران دانشکده فنی باکمال تاسف درگذشت پدر ارجمندتان را تسلیت گفته و سلامتی و بقای خاندان محترم را آرزومندند.
امیر منصور میری رئیس دانشکده‌فنی
آ_۹۸۰۷

جناب آقای دکتر محمدعلی میرمحمدی
باندوه فراوان درگذشت پدر بزرگوارتان راتسلیت گفته وخود رادرغم شما شریک میدانیم.
فرامرز ارجمند، رامزوقار، فریدون سرابی، سهراب‌ارادمرد
آ_۹۸۰۱

خانواده محترم قدوسیان
درگذشت مرحوم آقای ابوالقاسم قدوسیان قلوب همه دوستان را متاثر ساخت هیئت‌مدیره و کارمندان وکارکنان‌شرکت آج مصیبت وارده را تسلیت عرض نموده صبر و شکیبائی برای عموم بازماندگان آنمرحوم ازخداوند متعال مسئلت‌مینماید.
شرکت آج ـ مهندس علیزاده
آ_۹۸۱۳

آقای سید احمدنظری‌نیا
ازطرف خود و پزشکان وکارمندان مرکز طبی کودکان مصیبت وارده را صمیمانه تسلیت بقای عمر بازماندگان را از خداوند متعال خواهانم.
مرکز طبی کودکان
آ_۹۸۰۳

درگذشت شادروان مادرگرامی جناب آقای سید احمد نظری‌نیا همکار گرامی رابه ایشان و فامیل محترم نظری نیا تسلیت عرض می‌نمائیم.
کارکنان امورمالی مرکز طبی‌کودکان امیر حشمتی ـ تاج‌آبادی ـ قریب ـ غضنفری ـ ضرابی ـ حجتی ـ غفاری ـ اعتمادی ـ سوادکوهی.
آ_۹۷۹۵

بانهایت تاسف و تاثر درگذشت نابهنگام دوست و همکار گرامی ابوالقاسم قدوسیان را بعموم بازماندگان‌آن مرحوم‌خاصه همسرو فرزندان گرامش تسلیت عرض مینمایم.
اهواز ـ محمد مقیمی‌زاده

با اظهار تاسف درگذشت شادروان ابوالقاسم قدوسیان‌را به جناب آقای عبدالمحمد عزیزی مدیر کل آموزش و پرورش استان هرمزگان و خانواده قدوسیان تسلیت میگوئیم.
بندرعباس ـ از طرف کارکنان دبستان فرحناز ـ گیتی‌بردبار
آ_۶۳۴٤

با اظهار تاسف درگذشت شادروان ابوالقاسم قدوسیان‌را به جناب آقای عبدالمحمد عزیزی مدیر کل آموزش و پرورش استان هرمزگان و خانواده قدوسیان تسلیت میگوئیم.
بندرعباس ـ از طرف کارکنان دبستان حافظ ـ توحدی
آ_۶۳۴۳

با اظهار تاسف درگذشت شادروان ابوالقاسم قدوسیان‌را به جناب آقای عبدالمحمد عزیزی مدیر کل آموزش و پرورش استان هرمزگان و خانواده قدوسیان تسلیت میگوئیم.
بندرعباس ـ از طرف کارکنان دبیرستان ابن‌سینا ـ نیکومنش
آ_۶۳۴۲

جناب آقای احمدناصرمهابادی‌بقاء پوریان
بانهایت تاسف و تاثر مصیبت وارده را ازصمیم قلب تسلیت عرض نموده دوام وبقاء عمربرای کلیه بازماندگان از خدای بزرگ خواستاریم.
سید اسماعیل‌محمدیان، حسین باقرپور

جناب‌آقای رسول حسینی زاده‌رفیعی‌پور
باکمال تاسف وقلبی اندوهناک مصیبت‌وارده را ازصمیم قلب تسلیت عرض نموده دوام‌وبقاء عمر برای سایر بازماندگان آرزو مینمائیم.
محمدناصر ابرپور، سیدرضا حکیم‌خانی

جناب‌آقای حسین‌قلی‌سکاپوریان سروستانی
با اندوه و تاسف‌فراوان مصیبت واردرا‌زصمیم قلب‌تسلیت عرض نموده دوام وبقاء عمر برای یکایک بازماندگان آرزومینمائیم
سید محمود رحیم‌خانی، اسفندیار باقرپور

جناب آقای رسول کاظم‌خانی شیرازیان
با اندوه و تاسف بسیار مصیبت وارده را صمیمانه بجنابعالی تسلیت‌عرض نموده واز ایزد متعال برای‌کلیه بازماندگان صبرو بردباری آرزو داریم.
محمودرمضانخانیان، وحید همدانی

جناب آقای پرویز پریروثابت ایمانی
باکمال تاسف‌و قلبی اندوهناک مصیبت وارده را ازصمیم قلب تسلیت عرض‌نموده واز ایزد منان برای یکایک بازماندگان صبر و بردباری آرزودارییم.
بندرعباس ـ از طرف کارکنان دبیرستان ابن‌سینا ـ نیکومنش
آ_۶۳۴۲

جناب‌آقای مهندس‌جهانگیر اردستانی ساعت کاریان
بانهایت تاسف‌و قلبی اندوهناک مصیبت‌وارده را از صمیم قلب تسلیت عرض نموده دوام وبقاء عمر برای‌سایر بازماندگان آرزو مینمائیم.
کیخسرو رحیم‌پوریان، حسین بهرامیان

جناب آقای سیروس عیوض‌زاده کرمانشاهیان
باکمال تاسف‌و قلبی پراز ملال مصیبت‌وارده را ازصمیم‌قلب تسلیت عرض نموده‌واز ایزدتوانا برای یکایک بازماندگان صبرو بردباری آرزو مینمائیم.
محمد مهدی صادقی‌زاده، ابراهیم خلیلی‌پور

جناب آقای مهندس محمودبهبود وزیرخانیان
بانهایت تاسف‌و قلبی اندوهناک مصیبت‌وارده را از صمیم قلب تسلیت عرض نموده دوام وبقاء عمر برای کلیه‌بازماندگان آرزو مینمائیم.
تیمور رحیمی بختی‌پور، اسماعیل دهنادی زاده

جناب‌آقای مهندس اورنک‌صمدی ریحانی‌پوریان
بدین وسیله مصیبت‌وارده را ازصمیم قلب به جنابعالی‌تسلیت عرض نموده واز خداوند برای کلیه بازماندگان صبروشکیبائی آرزومندیم.
کیکاوس‌خسروخانی، احمد نوروزیان

جناب‌آقای مهندس تیمور نصرالهیان شیرازی
باکمال تاسف مصیبت وارده را ازصمیم قلب تسلیت عرض نموده واز خداوند بزرگ برای کلیه بازماندگان صبر وشکیبائی آرزومندیم.
سید خلیل مظفرپیروزی وبانو
آ_۲۹۵۰۳

جناب آقای ویلسون خوشابه
فوت مادر گرامیتان را از صمیم قلب تسلیت میگوئیم.
از طرف رانندگان کامیونتی اسکول ـ حاجی صالح
آ_۹۸۱۷

جناب آقای دکتر رهنوردی
معاونت محترم وزارت آموزش و پرورش
درگذشت مادر گرامیتان را تسلیت عرض نموده در غم بزرگ جنابعالی شریکم.
کیومرث تابنیان
آ_۲۹۰۶٤

درگذشت جانگداز همکار عزیز مرحوم فریدون اصغرزاده را بخانواده محترمشان تسلیت عرض نموده بقای عمر و سلامتی کلیه فامیل را ازدرگاه خداوند متعال مسئلت دارد.
گروه صنایع کاغذ پارس (سهامی عام)
آ_۲۹۰۶۲

جنابان آقایان دکتر اسفندیار شهرستانی و تیمسار شهرستانی
مصیبت وارده را بشما و خانواده محترمتان تسلیت عرض نموده، بقاء عمر بازماندگان را از خداوند متعال خواستارم.
کرج ـ جهانگیر اعرابی
آ_۶۳۳۰

خانواده محترم وحدت‌طلب
باکمال تاسف وقلبی اندوهناک مصیبت وارده را از صمیم قلب بشما تسلیت عرض نموده ومارا درغم خود شریک بدانید.
مهاباد ـ نعمتی
آ_۶۳۳۱

جناب آقای دکتر رهنوردی
معاونت محترم وزارت آموزش وپرورش در تشکیلات ورزش
باندوه فراوان درگذشت مادر گرامیتان را تسلیت عرض نموده وخودرا دراین غم بزرگ سهیم میدانم.
شهلا احدی مقدم
آ_۲۹۰۵۲

جناب آقای دکتر میرمحمدی
همکاران دانشکده فنی باکمال تاسف درگذشت پدر ارجمندتان را تسلیت گفته و سلامتی و بقای خاندان محترم را آرزومندند.
امیر منصور میری رئیس دانشکده‌فنی
آ_۹۸۰۷

جناب آقای دکتر محمدعلی میرمحمدی
باندوه فراوان درگذشت پدر بزرگوارتان راتسلیت گفته وخود رادرغم شما شریک میدانیم.
فرامرز ارجمند، رامزوقار، فریدون سرابی، سهراب‌ارادمرد
آ_۹۸۰۱

خانواده محترم قدوسیان
درگذشت مرحوم آقای ابوالقاسم قدوسیان قلوب همه دوستان را متاثر ساخت هیئت‌مدیره و کارمندان وکارکنان‌شرکت آج مصیبت وارده را تسلیت عرض نموده درغم آن خدمتگزار شاه وملت شریک می‌باشیم.
یوسف نجمی
آ_۲۹۰۵۷

جناب آقای دکتر رهنوردی
معاون وزارت آموزش و پرورش در تشکیلات ورزش
باندوه فراوان مصیبت وارده را تسلیت میگویم بقاء عمر جنابعالی وخانواده محترم‌را ازخداوند مسئلت دارم.
مسعود مدیر امانی
آ_۹۸۴۳

همکار محترم آقای احمد شارقی قهرمان
همکاران شما بانهایت تاثر وتالم فوت ناگهانی والده محترمتان را صمیمانه تسلیت عرض می‌نمایند.
بانک تعاون کشاورزی ایران
اداره حسابداری کل ـ قدرت‌اله شهاب
آ_۹۸۴۵

جناب آقای جواد مشگین
با نهایت تاثر و تاسف مصیبت وارده را صمیمانه تسلیت می‌گویم.
محمد خوشنویس
آ_۲۹۰۷۵

جناب آقای علیرضا رادیی
مصیبت وارده فوت مادر گرامی بانو فاطمه رادیی‌راتسلیت عرض خداوند روح آن مرحومه را بیامرزد سعادت و بقای‌عمر جنابعالی را مسئلت مینماید.
امیر وابراهیم ویکتوری
آ_۹۸۲۹

جناب آقای علیرضا رادیی
مصیبت وارده درگذشت مادر گرامی بانو فاطمه‌رادیی‌تسلیت عرض خداوند روح آن مرحومه را رحمت نموده سلامتی وبقای عمر جنابعالی را مسئلت مینماید.
داود وحبیب القانیان
آ_۹۸۲۷

جناب آقای مهندس شهیدی ریاست هیئت مدیره‌گروه مهندسین مشاور اترس
مدیران ـ مهندسین وکارمندان این شرکت با نهایت‌تاسف درگذشت والده مکرمه را تسلیت عرض نموده بقای عمروسلامت آنجناب وخانواده محترمتان را از خداوند مسئلت دارند.
شرکت نریو
آ_۹۸۲۱

سرکار خانم وزیری وجناب آقای منوچهر وزیری
درگذشت جانگداز دونن‌از عزیزان خانواده:خانم ملیحةالسادات برادران اخوی وآقای ابوالقاسم قدوسیان را بشما تسلیت می‌گوئیم.
کارکنان مدرسه راهنمائی شاه‌عباس کبیر
آ_۹۸۳۵

سرکارخانم رویاخبیریان عطاپوریان
بدین وسیله مصیبت وارده را ازصمیم قلب بشما تسلیت عرض نموده دوام وبقاءعمربرای‌کلیه بازماندگان از خداوند آرزو مینمائیم.
بهرام‌ایرانی‌زاده، تیمور، رستم‌خانیان
آ_۲۹۵۰۳

جنابان آقایان علائیان و مخملیاف
مصیبت وارده را به شما و خانواده های گرامیتان‌تسلیت می‌گوئیم.
علی خانی ـ احمد برزگر ـ ماشاءالله لک
آ_۲۹۵۹۱

با اظهار تاسف درگذشت شادروان ابوالقاسم قدوسیان‌را به جناب آقای عبدالمحمد عزیزی مدیر کل آموزش و پرورش استان هرمزگان و خانواده قدوسیان تسلیت میگوئیم.
بندر عباس ـ کارکنان دبستان محمدیه
آ_۶۳۴۱

باتاسف و تاثر بسیار درگذشت شادروان ابولقاسم قدوسیان را به جناب آقای عبدالمحمد عزیزی مدیر کل آموزش و پرورش استان هرمزگان و خانواده قدوسیان تسلیت میگوئیم.
بندرعباس ـ از طرف آموزگاران دبستان کودکان استثنائی وثوق
آ_۶۳۴۶

با اظهار تاسف درگذشت شادروان ابوالقاسم قدوسیان‌را به جناب آقای عبدالمحمد عزیزی وخانواده قدوسیان تسلیت میگوئیم.
بندر عباس ـ از طرف آموزگاران دبستان پروین اعتصامی ـ مهجوری
آ_۶۳۷۲

با کمال تاسف درگذشت شادروان ابوالقاسم قدوسیان را به جناب آقای عبدالمحمد عزیزی وخانواده قدوسیان تسلیت میگوئیم.
بندر عباس ـ ماشاءالله سامپور
آ_۶۳۴۵

بانهایت تاسف و تاثر درگذشت نابهنگام دوست و همکار گرامی ابوالقاسم قدوسیان را بعموم بازماندگان آن‌مرحوم خاصه همسر وفرزندان گرامی و برادر ارجمندش هادی قدوسیان تسلیت عرض مینمایم.
مهندس احمد یوسفی
آ_۹۷۸۷

جناب آقای مهندس عباسعلی غفاری مدیرعامل‌محترم‌شرکت نئور
هیئت مدیره و کارکنان شرکت نئور مصیبت وارده رابه آنجناب و فامیل‌محترمتان تسلیت عرض مینمایند.

جناب آقای مهندس عباسعلی غفاری
مصیبت وارده را بمجنابعالی و خانواده محترمتان تسلیت عرض می‌کنیم.
حاج زیبائی، مهندس عباسی، پرویزی، وحدانی، چاوشی، رجائی، رمضانیان، دربندسری.
آ_۹۷۸۳

فوت نابهنگام آقای غلامرضا بهمن تیموری ریاست بانک تهران شعبه مرکزی کرمانشاهان کمیکی از افراد فعال وشریف بانک بود باعث تاسف وتاثر گردید ما این ضایعه اسفناک رابه اولیای محترم بانک تهران‌بویژه کارکنان شعبه مرکزی‌کرمانشاهان صمیمانه تسلیت می‌گوئیم.
از طرف ـ مهندسین، کارمندان کنسرسیوم نوکار ـ اسد ـ اکباتان ـ سالید در منطقه کرمانشاهان ـ مهندس محمدجعفرزند
آ_۶۳۱۸

جناب آقای دکتر رهنوردی ـ معاونت وزارت آموزش و پرورش
قهرمانان ـ مربیان ـ اعضای هیئت رئیسه فدراسیون تنیس ایران درگذشت مادر گرامیتان را بحضور جنابعالی و خانواده محترم رهنوردی تسلیت می‌گویند.
فدراسیون تنیس ایران
آ_۲۹۵۰۶

مجالس وعظ وسوگواری

بمناسبت شهادت حضرت امام جعفر صادق علیه‌السلام آغاز دوازدهمین سال فوت‌مرحوم والد علیه‌الرحمه از شب‌چهارشنبه در خیابان پامنار کوی نهاوندی برقرار است.
۲۱ شوال تاده شب مجلس تذکر و موعظه در منزل فقید سعید
فرزندان مرحوم حاج سیف‌الاشراف افجه‌ای
آ_۲۹۵۲۱

تقویم اطلاعات

ساعات شرعی
استخراج دکتر ریاضی کرمانی

دوشنبه ـ یازدهم مهرماه ۲۵۳۶
نوزدهم شوال ۱۳۹۷ـ سوم اکتبر ۱۹۷۷
اذان مغرب . . . . . ساعت ۷ و ٤ دقیقه
اذان صبح (فردا) . . ساعت ۵ و ۳۱ دقیقه
طلوع آفتاب (فردا) . . ساعت ۵و ۵۸ دقیقه
ظهر شرعی (فردا) . . ساعت ۱۲ و ۵٦ دقیقه
اذان مغرب (فردا) . . ساعت ٦ و ۳ دقیقه

اطلاعات دیپلماتیک

مذاکره نماینده رئیس جمهوری فرانسه در تهران

دیشب نماینده ویژه ژیسکاردستن رئیس‌جمهوری فرانسه وارد تهران شد. وی که مورد استقبال رئیس تشریفات وزارت خارجه‌قرار گرفت در ظرف چند روز آینده پیرامون تمام مسائل فی‌مابین بخصوص درمسائلی مثل نیروگاههای آلستوم که در مرحله اجرا مشکلاتی برای ایران بوجود آورده است با مقامات ایرانی‌مذاکره خواهد کرد. میشل یونیاتوفسکی نماینده ویژه رئیس جمهوری فرانسه در تهران با مقامات عالی و بخصوص مقامات اقتصادی مذاکره خواهد داشت.

ایران و فرانسه در سال های‌اخیرهمکاریهای اقتصادی گسترده‌ای دارند، و این همکاری موجب شد که کالا های سرمایه وسیع ازفرانسه به‌ایران‌بیاید، ازجمله‌کارخانه های برق‌آلستوم که‌درتابستان امسال بعلت تاخیر در بهره برداری و نقص فنی فراوان ضرر و خسارات بیشماری وارد آورده است. طبعااین نوع‌پیش‌آمدها تردیدهائی در تکنولوژی و همکاریهای‌دیگر وارد آورده است که ظاهرا سفر نماینده ویژه رئیس جمهوری فرانسه بخاطر رفع همین تردیدها است. ایران خواهان اطمینان مجدد در مورد طرحهای بسیاری‌است که یا در دست اجرا است، و یا در آینده نزدیک به‌اجرا گذارده میشود.

بزرگترین طرح مشترک امضای قراردادخرید ونصب دو کارخانه اتمی از فرانسه است که ایران کوشش دارد همه نوع اطمینان‌را ازمقامات فرانسوی اخذ کند.

سفیر جدیدایران به‌ترکیه‌رفت

هوشنگ باتمانقلیچ سفیر جدید ایران در ترکیه امروز بمحل ماموریت خود حرکت کردوی بعلت اینکه‌سالهاامور «آرسی‌دی» را در وزارت خارجه سرپرستی میکرد، کشور محل ماموریت خود را عمیقا میشناسد،وباسایل آن آگاهی کامل دارد.

همچنین از تمام مسائل فی‌مابین دو کشور مطلع‌و خود یکی از عناصر تفاهم و مامور مذاکره پیرامون اکثر آنها بوده است. بهمین جهت سفیر جدید ایران در ترکیه چهره آشنائی برای محافل سیاسی‌و اقتصادی ترکیه می‌باشد روابط دو کشور در چهارچوب‌ارسی ـ دی و پیمان سنتو باهم نزدیک و صمیمانه است.

ترکیه برای ایران یکی ازدروازه های ارتباط‌زمینی با اروپا و ایران برای ترکیه راه ارتباط زمینی با آسیا است. در شرایط فعلی توسعه‌وگسترش‌اقتصادایران، بازرگانان و صاحبان صنایع کشور ماازراه ترانزیتی ترکیه استفاده میبرد که اگر مشکلاتی در بعضی مسائل فرعی بین دو کشور وجود داشته باشد مربوط بهمین مسئله است.

توسعه روابط بازرگانی دو کشور در سال های‌اخیر زیاد بود و در آینده‌نیزحجم بیشتری پیدا خواهد کرد. بازرگانان ایران یکی از خریداران عمده مواد غذائی از قبیل میوه و گوشت و نظایر آن از ترکیه می‌باشند. معامله روی گوشت از ترکیه بشرط تعادل و توازن با نرخ بین‌المللی قابل توسعه زیاد است.

سفیر جدیدکه‌ازتمام‌مسائل توسعه روابط سیاسی و اقتصادی دو کشورآگاه‌است هنگام عزیمت گفت کوشش خواهد کردکه‌براساس منافع متقابل دو کشور روابط سیاسی و عمیق فعلی، و همچنین مبادلات و همکاری های اقتصادی بین دو کشور تاحد ممکن و مقدور گسترش یابد وطرفین‌بتوانند از مزایای همسایگی و کمک های متقابل بهره‌مند گردند.

اقامت و مذاکرات وزیر خارجه چین در تهران

امروز اطلاع حاصل شد وزیر خارجه جمهوری خلق چین در سر راه خود به نیویورک۱۸ساعت‌درتهران توقف داشت، و در مدت توقف با آقای ظلی معاون سیاسی وزارت خارجه مذاکرات چند ساعته بعمل آورد. مذاکرات قبل از ضیافت خصوصی و محدود آقای ظلی بافتخار وی انجام گرفت، و در آن تمام مسائل فی‌مابین مطرح شد. ایران و جمهوری خلق چین در مسائل سیاسی و بخصوص در مسائل منطقه و خلیج فارس تفاهم و هم‌آهنگی فراوان دارند.

ظاهرا بیانات سفیر جمهوری خلق چین در دو روز گذشته دال بر حمایت شدید وکامل جمهوری خلق چین از موقعیت و موضع سیاست ایران در منطقه خلیج فارس و اقیانوس هند انعکاسی از همین مذاکرات بوده‌است. محافل دیپلماتیک تهران توقف وزیر خارجه چین را درتهران که بتقاضای خودوی انجام گرفته بود نشانه علاقه چین بتوسعه‌و تحکیم روابط با ایران که موقعیت خاصی در منطقه دارد میدانند.

آردواز پرسیت
از ورق صاف آزبست ـ سیمان
بانصب
کریمخان زند روبروی ایرانشهر شماره ٦۵
تلفن ۸۳۱۹۲۲ـ۲۶و ۸۲۵۴۰۷

دانشگاه ملی ایران

آستخدام مربی مامائی
مدرسه عالی مامائی دانشگاه ملی‌ایران‌تعدادی نرس ماما راکه دارای‌سابقه آموزش‌مامائی باشند بعنوان مربی استخدام مینماید.
واجدین شرایط با در دست داشتن مدارک تحصیلی و سوابق کاروخدمت خود همه‌روزه‌غیر از روز های پنجشنبه و جمعه از ساعت۸ تا۱۲ به مدرسه عالی مامائی دانشگاه ملی ایران واقع در جاده قدیم شمیران ـ بالاتر از پل‌رومی‌مراجعه نمایند.
دانشگاه‌ملی‌ایران

احکام افزایش حقوق و طبقه بندی بازنشستگان یکجا ابلاغ میشود

احکام طبقه بندی و افزایش حقوق کارمندان بازنشسته و وظیفه بگیران دولت در وزارتخانه ها و موسسات دولتی بطور یکجا صادر وبه آنها ابلاغ میشود.

همچنین بررسی آئین نامه اجرائی طبقه بندی کارمندان بازنشسته دولت در مهر ماه جاری پس از پایان تعطیلات مجلسین در کمیسیون‌استخدام مجلس شورایملی شروع می‌شود.

این آئین‌نامه پس ازتصویب در کمیسیون های استخدام مجلس شورایملی و سنا برای اجرا به دولت ابلاغ میشود. بموجب این آئین‌نامه کارمندان بازنشسته‌و وظیفه بگیران‌دولت تا پایان سال ۲۵۳۵ براساس بالاترین شغل زمان خدمتشان طبقه بندی میشوند و حقوق آنها از طریق همطرازی یاطبقه بندی و متناسب با گروه های دوازده‌گانه جدول‌حقوق‌قانون استخدام کشوری با ضریب ۷۰ ریال محاسبه میشود.

٤۰ در صد اضافه حقوق حاصل از اجرای این مقررات از اول ۲۵۳٦ محاسبه و به بازنشستگان و وظیفه بگیران پرداخت میشود.

٦۰ در صددیگر این افزایش حقوق از اول فروردین ماه سال ۲۵۳۷ محاسبه‌و از محل اعتبار صندوق بازنشستگی کشوری پرداخت خواهد شد.

افزایش ماه اول ناشی از اجرای این مقررات (٤۰ در صد در سال ۲۵۳٦ و ٦۰ در صد در سال ۲۵۳۷) به نفع صندوق بازنشستگی کسر خواهد شد.

براساس مقررات آئین نامه اجرائی طبقه بندی کردن بازنشستگان، حداقل و حداکثر حقوق کلیه کارمندان‌بازنشسته و وظیفه بگیران‌دولت تاپایان سال ۲۵۳۵ در صورت داشتن ۳۰ سال سابقه خدمت درهر یک از گروه های دوازده‌گانه جدول حقوق‌قانون استخدام کشوری بشرح‌زیر است:

در گروه۱۲حداقل ٤٦هزار ریال و حداکثر ٦۰ هزار و ٤۱۰ ریال، در گروه ۱۱ حداقل ٤۳ هزارریال وحداکثر ۵٤ هزار و ٦۰۰ ریال، در گروه ۱۰ حداقل ٤۰هزار ریال و حداکثر ٤۷ هزار و ۹۵۰ ریال، در گروه ۹ حداقل ۳۷ هزار ریال و حداکثر ٤۳هزار و ۳۳۰ ریال، در گروه ۸ حداقل ۳۳ هزارریال وحداکثر ۳۸ هزار و ۸۰ ریال، در گروه ۷ حداقل ۳۰ هزار ریال وحداکثر ۳٤ هزار و ۹۳۰ ریال، در گروه ٦ حداقل ۲۷ هزار ریال و حداکثر ۳۱ هزار و ۲۲۰ ریال، در گروه ۵ حداقل ۲٤هزار ریال وحداکثر ۲٦ هزارو ۸۱۰ریال، درگروه ٤ حداقل ۲۲ هزار ریال و حداکثر ۲۲هزار و ٦۱۰ریال، در گروه ۳ حداقل ۱۹ هزار ریال و حداکثر ۱۹ هزار و ۸۸۰ ریال، در گروه ۲حداقل ۱۷ هزار ریال و حداکثر ۱۸ هزار و ۲۰۰ ریال و درگروه یک حداقل ۱۲ هزار ریال و حداکثر ۱۲ هزار و۸۸۰ریال.

حداقل حقوق کارمندان بازنشسته‌ای که سابقه خدمت آنها کمتر از ۳۰ سال است، نسبت به سنوات خدمت آنها محاسبه میشود. نحوه‌محاسبه حداقل حقوق این عده بدین ترتیب است که سابقه خدمت کمتر از ۳۰ سال آنها تقسیم بر ۳۰ میشود و سپس رقم بدست آمده در میزان حقوق تعیین شده برای گروه استخدامی آنهاضرب میشود. تشخیص بالاترین شغل‌مورد استخدامی کشور و همچنین شورای‌اموراداری‌و استخدامی تعیین میشود.

همچنین از اول مهر ماه به حقوق‌بازنشستگی‌و وظیفه‌از کار افتادگی و وظیفه وراث کلیه کارمندان رسمی‌که حقوق بازنشستگی یا وظیفه آنان از محل صندوق بازنشستگی کشوری پرداخت میشود و تا پایان شهریور ماه سال ۲۵۳٦ بازنشسته یا از کار افتاده یا فوت شده یابشوند بمیزان یک هفتم اضافه میشود.

اعتبار پرداخت یک هفتم اضافه حقوق بازنشستگان از محل‌صندوق بازنشستگی‌کشور تامین میشود.

امروز گفته شد از آنجا که کارمندان بازنشسته و وظیفه بگیران دولت برای متناسب شدن حقوقشان با کارمندان شاغل از ابتدای سال جاری براساس بالاترین شغل زمان خدمت باید طبقه بندی شوند، احکام یک هفتم اضافه حقوق بازنشستگان‌و وظیفه‌بگیران‌و احکام بالاترین‌شغل زمان‌خدمت آنان باتوجه بمیزان آخرین حقوقشان پس از اجرای طرح طبقه بندی در نیمه دوم سال جاری بطور یکجا صادر و به آنان ابلاغ خواهد شد.

جشن پایان‌سومین دوره فارغ التحصیلی دانشکده فرماندهی و ستاد هوائی

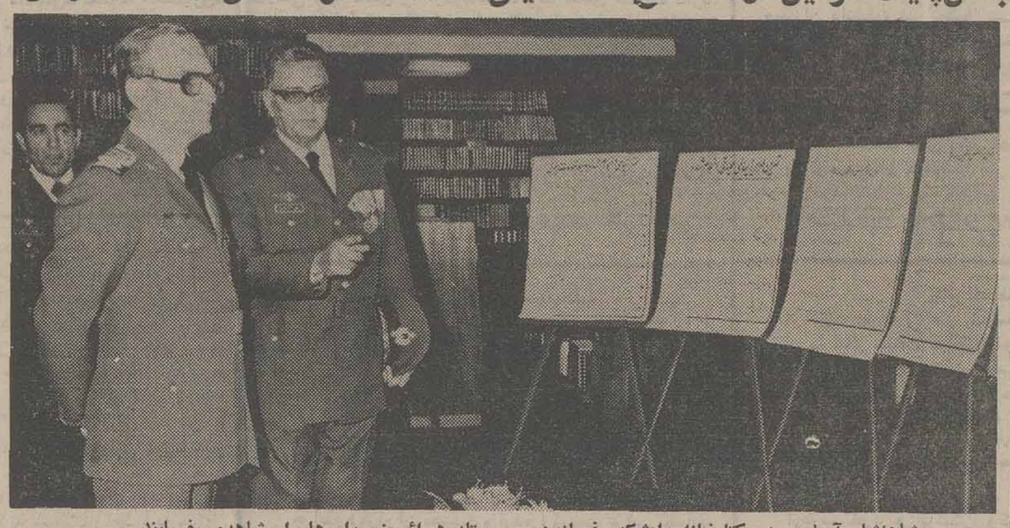

شاهنشاه آریامهر در کتابخانه دانشکده فرماندهی و ستاد هوائی نمودار ها را مشاهده میفرمایند.

در پیشگاه شاهنشاه‌آریامهر بزرگ ارتشتاران آئین پایان سومین دوره فارغ التحصیلی دانشجویان دانشکده فرماندهی و ستاد هوائی برگزار شد.

شاهنشاه آریامهر در ساعت ۱۵ دیروز به محل دانشکده فرماندهی و ستاد هوائی در فرح‌آباد تشریف‌فرما شدند. دسته موزیك سلام شاهنشاهی‌را نواخت و پس‌از عرض گزارش نظامی توسط فرمانده دانشکده، شاهنشاه آریامهر از گارد دانشکده و دانشجویان قدیم و جدید دانشکده فرماندهی‌وستاد هوائی سان دیدند.

شاهنشاه آریامهر آنگاه در کتابخانه دانشکده نمودار ها و برنامه های‌آموزشی‌این‌دانشکده را مشاهده فرمودند.

در سالن سخنرانی دانشکده گزارش آموزشی توسط‌فرمانده دانشکده‌فرماندهی و ستاد هوائی جمشید آموزگار نخست وزیر،روسای مجلسین سنا و شورایملی، وزیردربار شاهنشاهی، رئیس ستاد بزرگ ارتشتاران، رئیس سرای نظامی و ژنرال آجودان شاهنشاه، رئیس کل تشریفات شاهنشاهی وجمعی از مقامات لشگری و کشوری حضور داشتند.

صدور گذرنامه زائران حج آغاز شد

گذرنامه گروهی‌از زائران حج امسال صادرشدوصدور گذرنامه برای بقیه زائران همچنان ادامه دارد.

سازمان اوقاف به مجرد صدور گذرنامه برای‌هرگروه از زائران نسبت به گرفتن ویزای سفر آنان به‌عربستان سعودی اقدام می‌کند.

امروز گفته شد که به اداره کل حج‌وزیارت‌سازمان اوقاف دستور داده‌شده‌است تا جلسات توجیهی برای‌همه کسانیکه در کاروان های حج خدماتی برعهده دارند تشکیل دهد و بوسیله کارشناسان مطلع وظایف‌آن ها را گوشزد کند.

علاوه براین دستور داده شده است که هر مدیرگروه حج بایدزائران خود راچند روز قبل از عزیمت بعربستان سعودی در مسجدی گرد آورد و پیرامون انجام مناسک حج، تاریخچه‌مکان های مقدس و رفتار زائران در کاروان تعلیمات لازم را به آنان بدهد.

گروهبندی زائران خانه خدا تا پایان هفته جاری و حداکثر در ابتدای هفته‌آینده شروع میشود و در جریان آن کلیه زائران به گروه‌های ۷۰ نفری تقسیم خواهندشد.

تعداد گروه‌های امسال حج حدود ۳۰۰ است‌ومدیر هر گروه با قرعه از بین مدیران حج انتخاب میشود.

سازمان اوقاف در سال جاری از زائرانی که مایل هستند با بستگان ونزدیکان و دوستان و آشنایان خود در سفر حج در یک گروه باشند خواسته است که صورتی از نام و مشخصات آشنایان خود را تهیه کنند و هنگام تسلیم فیش بانکی هزینه سفرحج،این‌مشخصات را به ماموران سازمان‌اوقاف بدهند تا هنگام گروهبندی نسبت به خواسته آن ها اقدام شود.

امروز همچنین سخنگوی سازمان اوقاف اعلام کرد: برای آشنائی با اعضای‌گروه و خدمه و همچنین دریافت آموزشهای لازم درباب انجام مناسک حج و ترتیب انجام سفر حج، زائران سراسر کشور باید طبق دعوتی که از طریق ادارات اوقاف و مدیران گروه‌ها بعمل خواهد آمد در مساجدی که تعیین خواهد شد جمع شوند.

امتحان اعزام دانشجو

روز جمعه با شرکت ۲۰ هزار داوطلب برگزار میشود.

صبح روزجمعه امتحان‌زبان خارجه اعزام‌دانشجو بخارج از کشوردرپنج حوزه‌امتحانی وباشرکت بیست هزارداوطلب برگزار میشود امتحان در حوزه های، شیراز اهواز. تبریز و مشهد انجام خواهد گرفت و ساعت شروع امتحان ۹ صبح خواهد بود.

داوطلبان شرکت‌دراین امتحان که اول نام‌فامیل آنها ازالف تا سین است صبح و بقیه بعد از ظهر روزپنجشنبه بایدکارت های ورود به جلسات امتحان را دریافت دارند.

از بیست هزار شرکت‌کننده ۲۷۸ نفر داوطلب شرکت در امتحان فرانسه ۲۰۰ تن داوطلب شرکت در امتحان آلمانی هستند و بقیه انگلیسی امتحان می دهند.

این امتحان از جانب سازمان سنجش آموزش‌کشور برگزار میشود و پس از امتحان سازمان دانشجویان کشور ترتیب اعزام قبول شدگان را می دهد.

آگهی تجدید مناقصه شهرداری اهواز

شهرداری اهواز در اجرای‌صورت مجلس مورخ ۲ر۷ر۱۵۳٦ کمیسیون عالی معاملات شهرداری مناقصه عملیات جدول سازی ـ زیرسازی و اسفالت قسمتی از خیابان های شهر را طبق نقشه و مشخصات مربوطه و براساس قیمت های پایه سال ۲۵۳٦ شاهنشاهی و ضرایب مربوط به آن با رعایت شرایط مندرج در آگهی‌مناقصه شماره ۳۱٤۹۱ـ۵ر٦ر۲۵۳٦ وبشرح زیر تجدید می‌نماید.

۱ـ مبلغ کل کار یکصد میلیون ریال (۱۰۰۰۰۰۰۰ ریال) می باشد که ممکن است تا ۲۵ درصد کسر یا اضافه گردد.

۲ـ مدت انجام کار از تاریخ‌عقد ومبادله قرارداد ده‌ماه (۱۰ماه)خواهد بود.

۳ـ داوطلبان شرکت‌درمناقصه باید از پیمانکاران رتبه بندی شده بوده و صلاحیت آنها موردتائیددفتر فنی استان باشد.

٤ـ شرکت کنندگان در مناقصه می توانند تا آخر وقت اداری روز چهارشنبه مورخ۲۷ر۷ر۳٦باپرداخت‌مبلغ پنجهزار ریال بحساب شماره ۹٦۰۰۱ شهرداری در بانك ملی‌ایران شعبه اهواز باداره طرحها و قرارداد های شهرداری مراجعه و اسنادمناقصه را دریافت دارند.

۵ـ پیشنهاد دهندگان باید‌معادل ۵ درصد کل کار ضمانت نامه بانکی بعنوان سپرده شرکت درمناقصه ضمیمه پیشنهاد خودنمایند.

٦ـ پیشنهاد دهندگان باید پیشنهادات خود را در دو پاکت لاك و مهرشده الف و ب که‌پاکت‌الف شامل نقشه و مشخصات و سایر اسناد مناقصه و همچنین‌ضمانت‌نامه شرکت در مناقصه و برك صلاحیت‌و پاکت ب شامل برك پیشنهاد قیمت بصورت تعیین‌درصد تخفیف یااضافه نسبت‌بفهرست قیمت های پایه سال۲۵۳٦ و ضرایب مربوطه که‌باحروف وبطور خوانا و بدون خط خوردگی نوشته شده باشد تا آخروقت اداری روز پنجشنبه مورخ ۲۸ر۷ر۳٦بدفتر شهرداری‌اهواز تسلیم‌ورسیددریافت دارند.

۷ـ پیشنهادات‌واصله‌درساعت ۵بعداز ظهر همان روز با حضور کمیسیون مربوطه بازو قرائت‌میگردد وحضور پیشنهاددهندگان‌درکمیسیون آزاد است.

۸ـ برنده مناقصه باید درموقع عقد قرارداد معادل ۱۰ درصد کل‌کار ضمانت‌نامه بانکی بعنوان تضمین‌حسن انجام کاربشهرداری تسلیم نماید.

۹ـ سایر اطلاعات و جزئیات مربوط به مناقصه در اسناد مربوطه مندرج است و هم‌چنین سایر موارد مندرج‌در آگهی قبل بقوت خود باقی خواهد بود.

حسین ضیائی شهردار اهواز

هیات بازرگانی از اسپانیا

لوله ،(میله ، ورق و قطعات فولادی)

تحت نظارت وزارت بازرگانی اسپانیا از تاریخ ۱۰ الی ۱۵ مهرماه ۲۵۳٦ در هتل اینترکنتیناتال تهران خواهند بود. لذا بدینوسیله از کلیه شرکتها، واردکنندگان، توزیع کنندگان و نمایندگی های بازرگانی تقاضا دارد و در صورت تمایل بکسب اطلاعات بیشتر در خصوص محصولات فوق با دفتر بازرگانی سفارت اسپانیا تلفن های ٦۲٤٤٦۸ و ٦۲٤٤٦٦ تماس حاصل نمایند.

دانشگاه ملی ایران

انتخاب و استخدام برای کادر هیئت علمی و درمانی
در صفحه ۲۱

دانشگاه ملی ایران

آگهی استخدام
دانشکده‌پزشکی‌دانشگاه ملی ایران جهت انجام خدمات آموزشی‌ودرمانی شرح‌در صفحه ۲۰

از طرف دانش آموزان

کمبود معلم، وسایل آموزشی و بیمه بادبیر کل مطرح شد

دکتر محمد باهری دبیرکل حزب رستاخیز ملت ایران عصر دیروز در اولین‌جلسه سال تحصیلی سازمان دانش آموزان شرکت کرد وخطاب به‌دانش‌آموزان گفت: این واقعیتی است که زندگی اجتماعی آینده ایران در دستهای توانای شما خواهد بود. شما در مدارس‌اطلاعات و دانش‌لازم را کسب میکنید اما بموازات‌فراگرفتن دانش و علم باید اصول صحیح زندگی کردن در اجتماع را نیز فرا گیرید که البته این آموزش بعهده‌حزب‌رستاخیز و از وظایف سازمان دانش آموزان است.

دبیر کل حزب افزود: پس از اینکه عمر ما سپری شد شما باید در اجتماع آینده ایران جای ما را بگیرید و اگر احساس کنیم که خدای ناکرده‌مراخلاق شما انحراف و لغزشهائی وجود دارداین لغزش و انحراف‌مارا افسرده و غمگین و از طرف دیگر مایوس و ناامید میسازد ما باید آینده را بشما واگذار کنیم و آن زمانی ما آرامش داریم که بدانیم وبه‌بینیم شما چگونه با متانت و واقع‌بینی با مردم روبرو میشوید و خوشبختانه این متانت را در جلسه امروز من بوضوح مشاهده کردم.

دکتر باهری سپس گفت هریک از شما نماینده یک مدرسه هستید و به‌همین‌دلیل مطالبی نیز برای گفتن‌دارید باید تمام مشکلات را مطرح کنید و بعنوان نماینده با مسئولان مختلف در میان بگذارید البته این را نیز باید اضافه‌کنم‌که مشکلاتی وجود دارد که بعضی از آنهاناشی از غفلت ماموران دستگاه های اجرائی است که البته با تذکر شما این گونه‌سستی ها از میان می‌رود اما همه مشکلات ناشی از غفلت‌نیست بعضی از آنها هنوز زمان برطرف شدنشان نرسیده‌است وشما باید بعنوان یک‌نماینده این مطالب‌را برای‌دوستانتان بازگو کنیدکه‌این خودایجاد تفاهم بین‌افراد می‌کند.

در نشست دیروز دانش آموزان حسن نورشاهی یکی از دانش‌آموزان که سمت رئیس شورای مرکزی دانش آموزان را نیز عهده‌دار است تصمیمات اتخاذ شده در شورای دانش‌آموزان را که چندی پیش در ساری‌برپا شده بود تشریح کرد ازجمله این تصمیمات درباره دوروز تعطیل مدارس در هفته بود که شورا پس از بحث مفصل باین نتیجه رسید که اجرای این طرح بدون مطالعات‌کافی درباره مسائلی که بدنبال اجرای طرح مطرح خواهد شد نمیتواند صحیح باشد. لذا شورا پیشنهاد کرده است این طرح با مطالعه‌تمام جوانب بطور تجربی در یک استان اجرا شود.

همچنین در این نشست‌که در حدود هزار نفر در آن شرکت داشتند گروهی از دانش‌آموزان درباره‌مشکلات تحصیلی خود سخن گفتند از جمله اظهار شد بااینکه‌ده روز از آغاز سال تحصیلی میگذرد هنوز کادر آموزشی دبیرستانها و دبستانها تکمیل نشده و اکثر کلاسها بدون معلم‌اند و چون حق‌التدریس درمدارس‌ملی‌بیشتر ازمدارس دولتی است دبیران ومعلمان برای تدریس بطرف مدارس ملی روی آورده‌اند.

یکی دیگر ازدانش‌آموزان درباره کمبود کارگاههای‌فنی و کمبود وسائل آموزشی‌و معلم در مدارس حرفه‌ای‌سخن گفت. همچنین درباره بیمه دانش‌آموزان که کمتر به آن توجه شده است مطالبی از سوی دانش‌آموزان عنوان شد درباره آزمون همگانی که مورد نظر همه دانش‌آموزان بود گفته شد اگر دانشجو از طریق آزمون همگانی انتخاب می‌شود، بنابراین نظام جدید آموزشی بچه مناسبت بوده است.

نظر باینکه مدیر عامل و موسس کارخانه ریسندگی مهرکوپا تا بحال نسبت به گردش چرخهای این کارخانه‌و رسیدگی کامل به گذران زندگیمان نهایت دلسوزی‌راکرده‌اند ونظر باینکه شاهدوستی و میهن‌پرستی و رعایت کامل‌اصول مقدس انقلاب شاه وملت از طرف مشارالیه اظهر من‌الشمس است بدینوسیله کلیه‌کارکنان و کارگران این کارخانه رضایت کامل وتشکرات خود را از مدیرعامل این واحد صنعتی اعلام می‌دارند. امیداست اعمال نیك‌ایشان سرمشق دیگران باشد.

کارکنان‌و کارگران کارخانه ریسندگی و بافندگی مهرکوپا حسن سمسارزاده‌ـ احمد گلناری ـ مرادعلی معصومی‌ـ رضا ناظمی ـ حسن‌اصلاح ـ رضاجعفری‌ـ پورخلیل‌ـ حشمت‌اله زمانی‌ـ نصراله فروغی و(دهها) امضای دیگران

در عرضه امتیازات جهت پس انداز پرسودتر

پس انداز و وام مسکن

اکباتان

همیشه پیشگام است

پس انداز و وام مسکن اکباتان

علاوه بر پرداخت

بالاترین رقم بهره (یك درصد بهره بیشتر از همه بانکها) به پس انداز شما ۱/۵ از سود اضافی سهام نیز می پردازد. این راهیست پرسود که اکباتان به پس اندازکنندگان خود پیشنهاد می نماید.

اکباتان

- بسپرده های ثابت و مدت دار شما ۱۱٪ بهره
- به پس اندازهای غیروامخواه (عادی) ۹٪ بهره
- پس اندازهائیکه یکسال مالی تمام نزد شرکت باقی بماند ۱/۵ هم از سود اضافی سهام صرف نظر از بهره مربوط پرداخت خواهدکرد

پس انداز در اکباتان پرسودتر است

پس انداز و وام مسکن

کریم‌خان زند نبش مدیری تلفن ۹ـ۸۳۵۸۰۱

اکباتان

امیرآباد شمالی روبروی سه‌راه فرح‌زاد تلفن ۶۵۰۵۸۴

P20