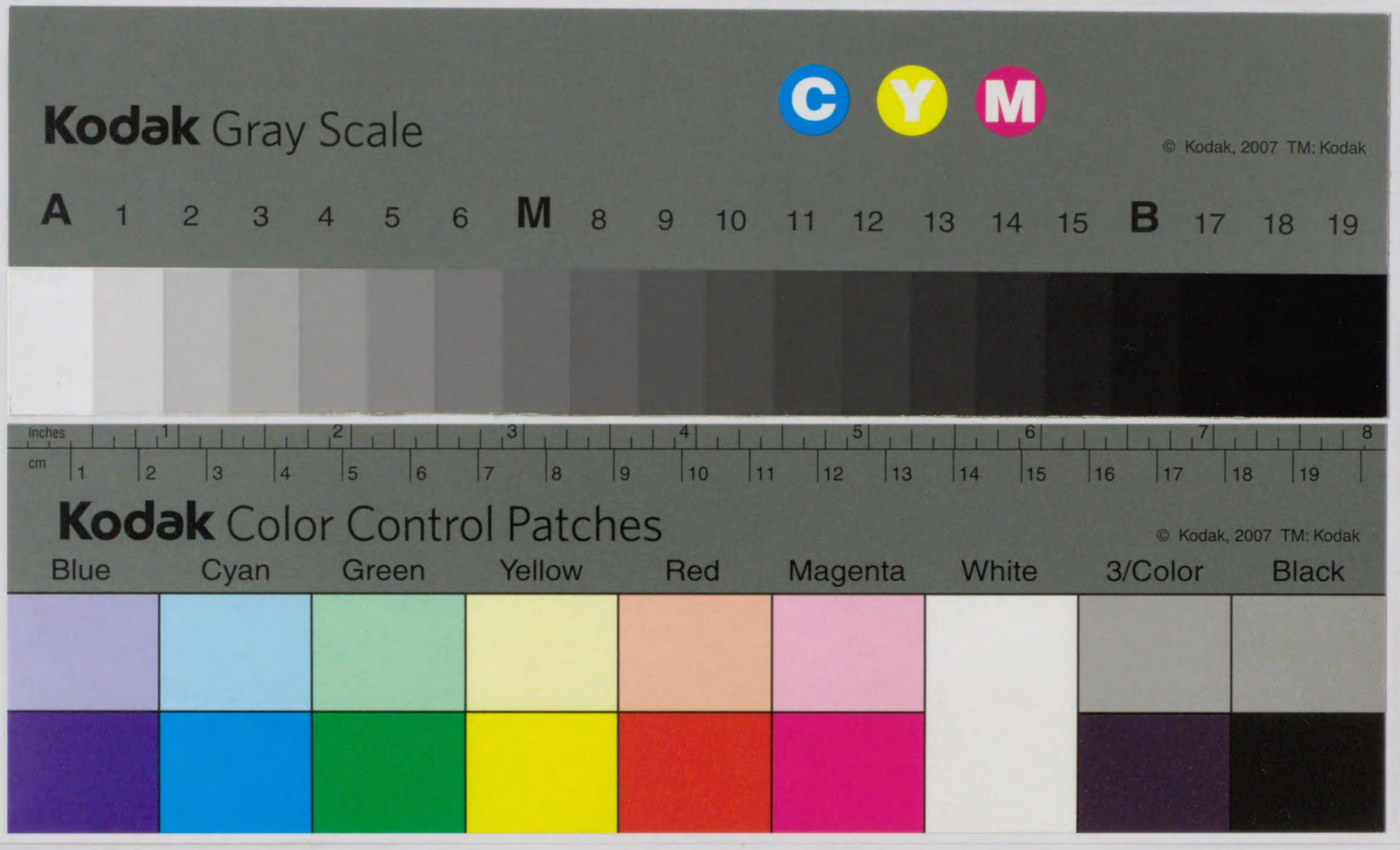

神武天皇即位紀元
二千五百七十三年
大正二年暦

117
93

117-93
1200701708966

ヤ 381

神宮

神武天皇即位紀元
二千五百七十二年

大正二年曆

東京帝國大學

東京帝國大學寄贈本

1. 11. 3
寄贈

例言

○年ニ平年閏年ノ別アリ神武天皇即位紀元年數ノ四ヲ以テ整除シ得ヘキ年ヲ閏年トス但シ紀元年數ヨリ六百六十ヲ減シ百ヲ以テ整除シ得ヘキモノヽ中更ニ四ヲ以テ其商ヲ整除シ得サル年ハ平年トス

○平年閏年共ニ十二箇月トス而シテ其日數ハ平年三百六十五日閏年三百六十六日ナリ

○月ニ大小アリ一月三月五月七月八月十月十二月以上七ケ月ハ大ニシテ其日數各三十一日ナリ四月六月九月十一月以上四ケ月ハ小ニシテ其日數各三十日ナリ獨リ二月ハ平年二十八日閏年二十九日ナリ

○日ハ夜半ニ始マリ夜半ニ終ル分テ二十四時トス更ニ一時ヲ分テ六十分トシ一分ヲ分テ六十秒トス而シテ夜半ヨリ正午マテヲ午前トナシ正午ヨリ夜半マテヲ午後トナス

○時ハ本邦中央標準時即チ英國グリニチ東經百三十五度ノ子午線ノ時ヲ以テ之ヲ示ス

○第二葉裏面以下第十四葉表面ニ至ル每日ノ項ノ欄內ニハ左ノ諸件ヲ載ス

一 七値、

二　干支、

三　通日、（一月一日ヨリ起算シタル日數）

四　日ノ赤緯、本邦中央標準時正午ノ數

五　日ノ出入、日面最上點ノ東京天文臺ニ於ケル地平線内ニ見ユルトキノ時刻

六　日ノ南中、東京天文臺ニ於ケル數

七　晝間、夜間、同

八　月ノ齢、本邦中央標準時正午ノ數（朔ヨリ起算シタル日數）

九　月ノ出入、月ノ中心ノ東京天文臺ニ於ケル地平線内ニ見ユルトキノ時刻

十　月ノ南中、東京天文臺ニ於ケル數

十一　潮ノ滿干、東京靈岸島ニ就テ實測セルモノニ係ル

○日ノ視半徑ハ毎十日中央標準時正午ノ數ヲ採リテ第十四葉裏面ニ掲ク

○月食ハ其日ノ上額ニ標記ス其各地ノ時刻及方向ノ如キハ第十四葉裏面ヨリ第十五葉表面ノ間ニ在リ但シ臺北ニ於ケル月食ノ時刻ハ本邦西部標準時即チ東經百二十度ノ子午線ノ時ヲ以テ之ヲ示ス

○朔弦望ハ月ノ齢ノ層ニ標記ス其時刻ハ第十五葉表面及裏面ニ之ヲ掲ク

○二十四節氣ハ其日ノ上額ニ標記ス其時刻ハ之ヲ第十五葉裏面ヨリ第十六葉表面ノ間ニ掲ケ併テ左ノ二件ヲ列記ス

一　夜明、日暮、東京天文臺ノ地平線ニ對シ日ノ中心ノ俯角七度二十一分四十秒ナルトキノ時刻（明治五年以前明六ツ暮六ツト稱シタル時刻ニ相當ス）

二　日ノ出入方位、日ノ出入ノ時東京天文臺ニ於ケル日ノ中心ノ方位角（東又ハ西ヨリ南又ハ北ノ方ヘ測リタルモノ）

○土用、節分、彼岸、社日、八十八夜、入梅、半夏生、二百十日ノ類ハ其日ノ上額ニ標記ス更ニ集メテ第十六葉表面ニ之ヲ列ス

○東京靈岸島ト各地トノ潮候差ハ第十六葉表面ニ在リ該數ハ數年間各地ニ於テ實測セシモノニシテ東京靈岸島ノ潮時（毎日ノ項ニ在リ註釋前ニ出ツ）ニ該數ヲ加減（加減ノ區別ハ該數ノ下ニ標記ス）シテ各地ノ潮時ノ概數ヲ得

○各地ノ經緯度（本邦各地ニ於テ實測セシモノ）ハ第十六葉表面ヨリ第十八葉表面ノ間ニ記ス但シ經度ハ英國グリニチ東經ニシテ緯度ハ北緯ナリ

○大祭祝日等ハ其日ノ上額ニ標記ス

○官國幣社例祭日ハ第十八葉裏面ヨリ第二十二葉表面ノ間ニ列記ス

○各地ノ氣候（數年ノ平均ヲ用フ）ハ卷末ニ列ス

神武天皇即位紀元
二千五百七十三年

大正二年曆

平年
癸丑

東京天文臺測算

一月大三十一日

四方拜　元始祭　新年宴會　小寒　大寒　土用

日次	干支	曜日	赤緯	日出	日南中	日入	晝間	夜間	月齡	月出	月南中	月入	滿潮	干潮
一日	壬午	水	南23°04′02″	7時25分	11時49分	4時13分	8時48分	15時10分	二三·四	前0時42分	前7時03分	後1時25分	✲	後7時10分
二日	癸未	木	23°05′09″	7時25分	11時50分	4時14分	8時49分	15時11分	二四·四	1時47分	後0時12分	後8時34分	前2時36分	後7時28分
三日	甲申	金	23°06′16″	7時25分	11時50分	4時15分	8時50分	15時12分	二五·四	2時53分	後1時18分	後9時40分	前3時32分	✲
四日	乙酉	土	23°07′22″	7時25分	11時51分	4時16分	8時51分	15時13分	二六·四	四時0分	後2時24分	後10時46分	前4時28分	後8時04分
五日	丙戌	日	23°08′27″	7時25分	11時51分	4時17分	8時52分	15時14分	二七·四	5時06分	後3時30分	後11時52分	前5時24分	後8時40分
六日	丁亥	月	23°09′31″	7時25分	11時52分	4時18分	8時53分	15時15分	二八·四	6時12分	後4時36分	後0時58分	前6時20分	後9時16分
七日	戊子	火	23°10′34″	7時25分	11時52分	4時19分	8時54分	15時16分	二九·四	7時18分	後5時42分	後2時04分	前7時16分	後9時52分
八日	己丑	水	23°11′36″	7時25分	11時53分	4時20分	8時55分	15時17分	朔	8時24分	後6時48分	後3時10分	前8時12分	後10時28分
九日	庚寅	木	23°12′37″	7時25分	11時53分	4時21分	8時56分	15時18分	一·四	9時30分	後7時54分	後4時16分	前9時08分	後11時04分
十日	辛卯	金	23°13′37″	7時25分	11時54分	4時22分	8時57分	15時19分	二·四	10時36分	後9時00分	後5時22分	前10時04分	後11時40分
十一日	壬辰	土	23°14′36″	7時25分	11時54分	4時23分	8時58分	15時20分	三·四	11時42分	後10時06分	後6時28分	前11時00分	✲
十二日	癸巳	日	23°15′34″	7時25分	11時55分	4時24分	8時59分	15時21分	四·四	12時48分	後11時12分	後7時34分	前11時56分	後0時16分
十三日	甲午	月	23°16′31″	7時25分	11時55分	4時25分	9時00分	15時22分	五·四	13時54分	後12時18分	後8時40分	前12時52分	後1時12分
十四日	乙未	火	23°17′27″	7時25分	11時56分	4時26分	9時01分	15時23分	六·四	15時00分	後13時24分	後9時46分	✲	後2時08分
十五日	丙申	水	23°18′22″	7時25分	11時56分	4時27分	9時02分	15時24分	七·四	16時06分	後14時30分	後10時52分	前1時48分	後3時04分
十六日	丁酉	木	23°19′16″	7時25分	11時57分	4時28分	9時03分	15時25分	八·四	17時12分	後15時36分	後11時58分	前2時44分	後4時00分
十七日	戊戌	金	23°20′09″	7時25分	11時57分	4時29分	9時04分	15時26分	九·四	18時18分	後16時42分	後13時04分	前3時40分	後4時56分
十八日	己亥	土	23°21′01″	7時25分	11時58分	4時30分	9時05分	15時27分	十·四	19時24分	後17時48分	後14時10分	前4時36分	後5時52分
十九日	庚子	日	23°21′52″	7時25分	11時58分	4時31分	9時06分	15時28分	十一·四	20時30分	後18時54分	後15時16分	前5時32分	後6時48分
二十日	辛丑	月	23°22′41″	7時25分	11時59分	4時32分	9時07分	15時29分	十二·四	21時36分	後20時00分	後16時22分	前6時28分	後7時44分
二十一日	壬寅	火	23°23′30″	7時25分	11時59分	4時33分	9時08分	15時30分	十三·四	22時42分	後21時06分	後17時28分	前7時24分	後8時40分
二十二日	癸卯	水	23°24′17″	7時25分	12時00分	4時34分	9時09分	15時31分	十四·四	23時48分	後22時12分	後18時34分	前8時20分	後9時36分
二十三日	甲辰	木	23°25′03″	7時25分	12時00分	4時35分	9時10分	15時32分	十五·四	0時54分	後23時18分	後19時40分	前9時16分	後10時32分
二十四日	乙巳	金	23°25′48″	7時25分	12時01分	4時36分	9時11分	15時33分	十六·四	2時00分	後0時24分	後20時46分	前10時12分	後11時28分
二十五日	丙午	土	23°26′32″	7時25分	12時01分	4時37分	9時12分	15時34分	十七·四	3時06分	後1時30分	後21時52分	前11時08分	✲
二十六日	丁未	日	23°27′14″	7時25分	12時02分	4時38分	9時13分	15時35分	十八·四	4時12分	後2時36分	後22時58分	前0時04分	後0時24分
二十七日	戊申	月	23°27′55″	7時25分	12時02分	4時39分	9時14分	15時36分	十九·四	5時18分	後3時42分	後0時04分	前1時00分	後1時20分
二十八日	己酉	火	23°28′35″	7時25分	12時03分	4時40分	9時15分	15時37分	二十·四	6時24分	後4時48分	後1時10分	前1時56分	後2時16分
二十九日	庚戌	水	23°29′13″	7時25分	12時03分	4時41分	9時16分	15時38分	二一·四	7時30分	後5時54分	後2時16分	前2時52分	後3時12分
三十日	辛亥	木	23°29′50″	7時25分	12時04分	4時42分	9時17分	15時39分	二二·四	8時36分	後7時00分	後3時22分	前3時48分	後4時08分
三十一日	壬子	金	23°30′25″	7時25分	12時04分	4時43分	9時18分	15時40分	二三·四	9時42分	後8時06分	後4時28分	前4時44分	後5時04分

五七	一〇時三分	四時〇分	一〇時〇六分	前九時七分	三時三四分
六七	一〇時三五分	四時三九分	後二時〇三分	後八時三三分	前三時四四分
七七	一〇時四八分	五時二〇分	✲	後〇時〇三分	後四時五〇分
八七 上弦	一一時一三分	六時〇三分	前〇時二六分	後一時四〇分	後五時五八分
九七	前一二時四二分	六時五一分	一時〇三分	✲	後七時二二分
一〇七	後〇時一七分	七時四三分	一時三五分	後六時五八分	後八時五三分
一一七	一時〇二分	八時四三分	二時〇九分	後八時五八分	後九時五三分
一二七	一時五〇分	九時四五分	二時四三分	後九時五八分	後一〇時五三分
一三七	二時三五分	一〇時四五分	三時一八分	後一〇時五八分	後一一時五三分
一四七	三時二〇分	一一時四五分	三時五四分	後一一時五八分	後一二時五三分
一五七 望	四時〇九分	一二時四五分	四時三〇分	後一二時五八分	後一時五三分
一六七	四時五八分	一時四五分	五時〇六分	後一時五八分	後二時五三分
一七七	五時四八分	二時四五分	五時四二分	後二時五八分	後三時五三分
一八七	六時三八分	三時四五分	六時一八分	後三時五八分	後四時五三分
一九七	七時二八分	四時四五分	六時五四分	後四時五八分	後五時五三分
二〇七	八時一八分	五時四五分	七時三〇分	後五時五八分	後六時五三分
二一七 下弦	✲	六時四五分	✲	後六時五八分	後七時五三分
✲	後一時九分	七時四五分	後〇時四二分	後七時五八分	後八時五三分
二二七	一時〇九分	八時四五分	後一時三四分	後八時五八分	後九時五三分
二三七	一時五九分	九時四五分	後二時二六分	後九時五八分	後一〇時五三分
二四七	二時四九分	一〇時四五分	後三時一八分	後一〇時五八分	後一一時五三分
二五七	三時三九分	一一時四五分	後四時一〇分	後一一時五八分	後一二時五三分
二六七	四時二九分	一二時四五分	後五時〇二分	後一二時五八分	後一時五三分
二七七	五時一九分	一時四五分	後五時五四分	後一時五八分	後二時五三分
二八七	六時〇九分	二時四五分	後六時四六分	後二時五八分	後三時五三分
二九七	六時五九分	三時四五分	後七時三八分	後三時五八分	後四時五三分
三〇七	七時四九分	四時四五分	後八時三〇分	後四時五八分	後五時五三分
三一七	八時三九分	五時四五分	後九時二二分	後五時五八分	後六時五三分
三二七	九時二九分	六時四五分	後一〇時一四分	後六時五八分	後七時五三分
三三七	一〇時一九分	七時四五分	後一一時〇六分	後七時五八分	後八時五三分
三四七	一一時〇九分	八時四五分	後一二時〇二分	後八時五八分	後九時五三分
三五七	一二時〇〇分	九時四五分	後一時〇二分	後九時五八分	後一〇時五三分
三六七	一二時五〇分	一〇時四五分	後一時五八分	後一〇時五八分	後一一時五三分
三七七	一時四〇分	一一時四五分	後二時五四分	後一一時五八分	後一二時五三分
三八七	二時三〇分	一二時四五分	後三時五〇分	後一二時五八分	後一時五三分
三九七	三時二〇分	一時四五分	後四時四六分	後一時五八分	後二時五三分
四〇七	四時一〇分	二時四五分	後五時四二分	後二時五八分	後三時五三分
四一七	五時〇〇分	三時四五分	後六時三八分	後三時五八分	後四時五三分
四二七	五時五〇分	四時四五分	後七時三四分	後四時五八分	後五時五三分
四三七	六時四〇分	五時四五分	後八時三〇分	後五時五八分	後六時五三分
四四七	七時三〇分	六時四五分	後九時二六分	後六時五八分	後七時五三分
四五七	八時二〇分	七時四五分	後一〇時二二分	後七時五八分	後八時五三分
四六七	九時一〇分	八時四五分	後一一時一八分	後八時五八分	後九時五三分
四七七	一〇時〇〇分	九時四五分	後一二時一四分	後九時五八分	後一〇時五三分
四八七	一〇時五〇分	一〇時四五分	後一時一〇分	後一〇時五八分	後一一時五三分
四九七	一一時四〇分	一一時四五分	後二時〇六分	後一一時五八分	後一二時五三分
五〇七	一二時三〇分	一二時四五分	後二時五八分	後一二時五八分	後一時五三分
五一七	一時二〇分	一時四五分	後三時五四分	後一時五八分	後二時五三分
五二七	二時一〇分	二時四五分	後四時五〇分	後二時五八分	後三時五三分
五三七	三時〇〇分	三時四五分	後五時四六分	後三時五八分	後四時五三分
五四七	三時五〇分	四時四五分	後六時四二分	後四時五八分	後五時五三分
五五七	四時四〇分	五時四五分	後七時三八分	後五時五八分	後六時五三分
五六七	五時三〇分	六時四五分	後八時三四分	後六時五八分	後七時五三分
五七七	六時二〇分	七時四五分	後九時三〇分	後七時五八分	後八時五三分
五八七	七時一〇分	八時四五分	後一〇時二六分	後八時五八分	後九時五三分
五九七	八時〇〇分	九時四五分	後一一時二二分	後九時五八分	後一〇時五三分
六〇七	八時五〇分	一〇時四五分	後一二時一八分	後一〇時五八分	後一一時五三分
六一七	九時四〇分	一一時四五分	後一時一四分	後一一時五八分	後一二時五三分
六二七	一〇時三〇分	一二時四五分	後二時一〇分	後一二時五八分	後一時五三分
六三七	一一時二〇分	一時四五分	後三時〇六分	後一時五八分	後二時五三分
六四七	一二時一〇分	二時四五分	後三時五八分	後二時五八分	後三時五三分
六五七	一時〇〇分	三時四五分	後四時五四分	後三時五八分	後四時五三分
六六七	一時五〇分	四時四五分	後五時五〇分	後四時五八分	後五時五三分
六七七	二時四〇分	五時四五分	後六時四六分	後五時五八分	後六時五三分
六八七	三時三〇分	六時四五分	後七時四二分	後六時五八分	後七時五三分
六九七	四時二〇分	七時四五分	後八時三八分	後七時五八分	後八時五三分
七〇七	五時一〇分	八時四五分	後九時三四分	後八時五八分	後九時五三分
七一七	六時〇〇分	九時四五分	後一〇時三〇分	後九時五八分	後一〇時五三分
七二七	六時五〇分	一〇時四五分	後一一時二六分	後一〇時五八分	後一一時五三分
七三七	七時四〇分	一一時四五分	後一二時二二分	後一一時五八分	後一二時五三分
七四七	八時三〇分	一二時四五分	後一時一八分	後一二時五八分	後一時五三分
七五七	九時二〇分	一時四五分	後二時一四分	後一時五八分	後二時五三分
七六七	一〇時一〇分	二時四五分	後三時一〇分	後二時五八分	後三時五三分
七七七	一一時〇〇分	三時四五分	後四時〇六分	後三時五八分	後四時五三分
七八七	一一時五〇分	四時四五分	後五時〇二分	後四時五八分	後五時五三分
七九七	一二時四〇分	五時四五分	後五時五四分	後五時五八分	後六時五三分
八〇七	一時三〇分	六時四五分	後六時四六分	後六時五八分	後七時五三分
八一七	二時二〇分	七時四五分	後七時四二分	後七時五八分	後八時五三分
八二七	三時一〇分	八時四五分	後八時三八分	後八時五八分	後九時五三分
八三七	四時〇〇分	九時四五分	後九時三四分	後九時五八分	後一〇時五三分
八四七	四時五〇分	一〇時四五分	後一〇時三〇分	後一〇時五八分	後一一時五三分
八五七	五時四〇分	一一時四五分	後一一時二六分	後一一時五八分	後一二時五三分
八六七	六時三〇分	一二時四五分	後一二時二二分	後一二時五八分	後一時五三分
八七七	七時二〇分	一時四五分	後一時一八分	後一時五八分	後二時五三分
八八七	八時一〇分	二時四五分	後二時一四分	後二時五八分	後三時五三分
八九七	九時〇〇分	三時四五分	後三時一〇分	後三時五八分	後四時五三分
九〇七	九時五〇分	四時四五分	後四時〇六分	後四時五八分	後五時五三分
九一七	一〇時四〇分	五時四五分	後五時〇二分	後五時五八分	後六時五三分
九二七	一一時三〇分	六時四五分	後五時五四分	後六時五八分	後七時五三分
九三七	一二時二〇分	七時四五分	後六時四六分	後七時五八分	後八時五三分
九四七	一時一〇分	八時四五分	後七時四二分	後八時五八分	後九時五三分
九五七	二時〇〇分	九時四五分	後八時三八分	後九時五八分	後一〇時五三分
九六七	二時五〇分	一〇時四五分	後九時三四分	後一〇時五八分	後一一時五三分
九七七	三時四〇分	一一時四五分	後一〇時三〇分	後一一時五八分	後一二時五三分
九八七	四時三〇分	一二時四五分	後一一時二六分	後一二時五八分	後一時五三分
九九七	五時二〇分	一時四五分	後一二時二二分	後一時五八分	後二時五三分
一〇〇七	六時一〇分	二時四五分	後一時一八分	後二時五八分	後三時五三分
一〇一七	七時〇〇分	三時四五分	後二時一四分	後三時五八分	後四時五三分
一〇二七	七時五〇分	四時四五分	後三時一〇分	後四時五八分	後五時五三分
一〇三七	八時四〇分	五時四五分	後四時〇六分	後五時五八分	後六時五三分
一〇四七	九時三〇分	六時四五分	後五時〇二分	後六時五八分	後七時五三分
一〇五七	一〇時二〇分	七時四五分	後五時五四分	後七時五八分	後八時五三分
一〇六七	一一時一〇分	八時四五分	後六時四六分	後八時五八分	後九時五三分
一〇七七	一二時〇〇分	九時四五分	後七時四二分	後九時五八分	後一〇時五三分
一〇八七	一二時五〇分	一〇時四五分	後八時三八分	後一〇時五八分	後一一時五三分
一〇九七	一時四〇分	一一時四五分	後九時三四分	後一一時五八分	後一二時五三分
一一〇七	二時三〇分	一二時四五分	後一〇時三〇分	後一二時五八分	後一時五三分
一一一七	三時二〇分	一時四五分	後一一時二六分	後一時五八分	後二時五三分
一一二七	四時一〇分	二時四五分	後一二時二二分	後二時五八分	後三時五三分
一一三七	五時〇〇分	三時四五分	後一時一八分	後三時五八分	後四時五三分
一一四七	五時五〇分	四時四五分	後二時一四分	後四時五八分	後五時五三分
一一五七	六時四〇分	五時四五分	後三時一〇分	後五時五八分	後六時五三分
一一六七	七時三〇分	六時四五分	後四時〇六分	後六時五八分	後七時五三分
一一七七	八時二〇分	七時四五分	後五時〇二分	後七時五八分	後八時五三分
一一八七	九時一〇分	八時四五分	後五時五四分	後八時五八分	後九時五三分
一一九七	一〇時〇〇分	九時四五分	後六時四六分	後九時五八分	後一〇時五三分
一二〇七	一〇時五〇分	一〇時四五分	後七時四二分	後一〇時五八分	後一一時五三分
一二一七	一一時四〇分	一一時四五分	後八時三八分	後一一時五八分	後一二時五三分
一二二七	一二時三〇分	一二時四五分	後九時三四分	後一二時五八分	後一時五三分
一二三七	一時二〇分	一時四五分	後一〇時三〇分	後一時五八分	後二時五三分
一二四七	二時一〇分	二時四五分	後一一時二六分	後二時五八分	後三時五三分
一二五七	三時〇〇分	三時四五分	後一二時二二分	後三時五八分	後四時五三分
一二六七	三時五〇分	四時四五分	後一時一八分	後四時五八分	後五時五三分
一二七七	四時四〇分	五時四五分	後二時一四分	後五時五八分	後六時五三分
一二八七	五時三〇分	六時四五分	後三時一〇分	後六時五八分	後七時五三分
一二九七	六時二〇分	七時四五分	後四時〇六分	後七時五八分	後八時五三分
一三〇七	七時一〇分	八時四五分	後五時〇二分	後八時五八分	後九時五三分
一三一七	八時〇〇分	九時四五分	後五時五四分	後九時五八分	後一〇時五三分
一三二七	八時五〇分	一〇時四五分	後六時四六分	後一〇時五八分	後一一時五三分
一三三七	九時四〇分	一一時四五分	後七時四二分	後一一時五八分	後一二時五三分
一三四七	一〇時三〇分	一二時四五分	後八時三八分	後一二時五八分	後一時五三分
一三五七	一一時二〇分	一時四五分	後九時三四分	後一時五八分	後二時五三分
一三六七	一二時一〇分	二時四五分	後一〇時三〇分	後二時五八分	後三時五三分
一三七七	一時〇〇分	三時四五分	後一一時二六分	後三時五八分	後四時五三分
一三八七	一時五〇分	四時四五分	後一二時二二分	後四時五八分	後五時五三分
一三九七	二時四〇分	五時四五分	後一時一八分	後五時五八分	後六時五三分
一四〇七	三時三〇分	六時四五分	後二時一四分	後六時五八分	後七時五三分
一四一七	四時二〇分	七時四五分	後三時一〇分	後七時五八分	後八時五三分
一四二七	五時一〇分	八時四五分	後四時〇六分	後八時五八分	後九時五三分
一四三七	六時〇〇分	九時四五分	後五時〇二分	後九時五八分	後一〇時五三分
一四四七	六時五〇分	一〇時四五分	後五時五四分	後一〇時五八分	後一一時五三分
一四五七	七時四〇分	一一時四五分	後六時四六分	後一一時五八分	後一二時五三分
一四六七	八時三〇分	一二時四五分	後七時四二分	後一二時五八分	後一時五三分
一四七七	九時二〇分	一時四五分	後八時三八分	後一時五八分	後二時五三分
一四八七	一〇時一〇分	二時四五分	後九時三四分	後二時五八分	後三時五三分
一四九七	一一時〇〇分	三時四五分	後一〇時三〇分	後三時五八分	後四時五三分
一五〇七	一一時五〇分	四時四五分	後一一時二六分	後四時五八分	後五時五三分
一五一七	一二時四〇分	五時四五分	後一二時二二分	後五時五八分	後六時五三分
一五二七	一時三〇分	六時四五分	後一時一八分	後六時五八分	後七時五三分
一五三七	二時二〇分	七時四五分	後二時一四分	後七時五八分	後八時五三分
一五四七	三時一〇分	八時四五分	後三時一〇分	後八時五八分	後九時五三分
一五五七	四時〇〇分	九時四五分	後四時〇六分	後九時五八分	後一〇時五三分
一五六七	四時五〇分	一〇時四五分	後五時〇二分	後一〇時五八分	後一一時五三分
一五七七	五時四〇分	一一時四五分	後五時五四分	後一一時五八分	後一二時五三分
一五八七	六時三〇分	一二時四五分	後六時四六分	後一二時五八分	後一時五三分
一五九七	七時二〇分	一時四五分	後七時四二分	後一時五八分	後二時五三分
一六〇七	八時一〇分	二時四五分	後八時三八分	後二時五八分	後三時五三分
一六一七	九時〇〇分	三時四五分	後九時三四分	後三時五八分	後四時五三分
一六二七	九時五〇分	四時四五分	後一〇時三〇分	後四時五八分	後五時五三分
一六三七	一〇時四〇分	五時四五分	後一一時二六分	後五時五八分	後六時五三分
一六四七	一一時三〇分	六時四五分	後一二時二二分	後六時五八分	後七時五三分
一六五七	一二時二〇分	七時四五分	後一時一八分	後七時五八分	後八時五三分
一六六七	一時一〇分	八時四五分	後二時一四分	後八時五八分	後九時五三分
一六七七	二時〇〇分	九時四五分	後三時一〇分	後九時五八分	後一〇時五三分
一六八七	二時五〇分	一〇時四五分	後四時〇六分	後一〇時五八分	後一一時五三分
一六九七	三時四〇分	一一時四五分	後五時〇二分	後一一時五八分	後一二時五三分
一七〇七	四時三〇分	一二時四五分	後五時五四分	後一二時五八分	後一時五三分
一七一七	五時二〇分	一時四五分	後六時四六分	後一時五八分	後二時五三分
一七二七	六時一〇分	二時四五分	後七時四二分	後二時五八分	後三時五三分
一七三七	七時〇〇分	三時四五分	後八時三八分	後三時五八分	後四時五三分
一七四七	七時五〇分	四時四五分	後九時三四分	後四時五八分	後五時五三分
一七五七	八時四〇分	五時四五分	後一〇時三〇分	後五時五八分	後六時五三分
一七六七	九時三〇分	六時四五分	後一一時二六分	後六時五八分	後七時五三分
一七七七	一〇時二〇分	七時四五分	後一二時二二分	後七時五八分	後八時五三分
一七八七	一一時一〇分	八時四五分	後一時一八分	後八時五八分	後九時五三分
一七九七	一二時〇〇分	九時四五分	後二時一四分	後九時五八分	後一〇時五三分
一八〇七	一二時五〇分	一〇時四五分	後三時一〇分	後一〇時五八分	後一一時五三分
一八一七	一時四〇分	一一時四五分	後四時〇六分	後一一時五八分	後一二時五三分
一八二七	二時三〇分	一二時四五分	後五時〇二分	後一二時五八分	後一時五三分
一八三七	三時二〇分	一時四五分	後五時五四分	後一時五八分	後二時五三分
一八四七	四時一〇分	二時四五分	後六時四六分	後二時五八分	後三時五三分
一八五七	五時〇〇分	三時四五分	後七時四二分	後三時五八分	後四時五三分
一八六七	五時五〇分	四時四五分	後八時三八分	後四時五八分	後五時五三分
一八七七	六時四〇分	五時四五分	後九時三四分	後五時五八分	後六時五三分
一八八七	七時三〇分	六時四五分	後一〇時三〇分	後六時五八分	後七時五三分
一八九七	八時二〇分	七時四五分	後一一時二六分	後七時五八分	後八時五三分
一九〇七	九時一〇分	八時四五分	後一二時二二分	後八時五八分	後九時五三分
一九一七	一〇時〇〇分	九時四五分	後一時一八分	後九時五八分	後一〇時五三分
一九二七	一〇時五〇分	一〇時四五分	後二時一四分	後一〇時五八分	後一一時五三分
一九三七	一一時四〇分	一一時四五分	後三時一〇分	後一一時五八分	後一二時五三分
一九四七	一二時三〇分	一二時四五分	後四時〇六分	後一二時五八分	後一時五三分
一九五七	一時二〇分	一時四五分	後五時〇二分	後一時五八分	後二時五三分
一九六七	二時一〇分	二時四五分	後五時五四分	後二時五八分	後三時五三分
一九七七	三時〇〇分	三時四五分	後六時四六分	後三時五八分	後四時五三分
一九八七	三時五〇分	四時四五分	後七時四二分	後四時五八分	後五時五三分
一九九七	四時四〇分	五時四五分	後八時三八分	後五時五八分	後六時五三分
二〇〇七	五時三〇分	六時四五分	後九時三四分	後六時五八分	後七時五三分
二〇一七	六時二〇分	七時四五分	後一〇時三〇分	後七時五八分	後八時五三分
二〇二七	七時一〇分	八時四五分	後一一時二六分	後八時五八分	後九時五三分
二〇三七	八時〇〇分	九時四五分	後一二時二二分	後九時五八分	後一〇時五三分
二〇四七	八時五〇分	一〇時四五分	後一時一八分	後一〇時五八分	後一一時五三分
二〇五七	九時四〇分	一一時四五分	後二時一四分	後一一時五八分	後一二時五三分
二〇六七	一〇時三〇分	一二時四五分	後三時一〇分	後一二時五八分	後一時五三分
二〇七七	一一時二〇分	一時四五分	後四時〇六分	後一時五八分	後二時五三分
二〇八七	一二時一〇分	二時四五分	後五時〇二分	後二時五八分	後三時五三分
二〇九七	一時〇〇分	三時四五分	後五時五四分	後三時五八分	後四時五三分
二一〇七	一時五〇分	四時四五分	後六時四六分	後四時五八分	後五時五三分
二一一七	二時四〇分	五時四五分	後七時四二分	後五時五八分	後六時五三分
二一二七	三時三〇分	六時四五分	後八時三八分	後六時五八分	後七時五三分
二一三七	四時二〇分	七時四五分	後九時三四分	後七時五八分	後八時五三分
二一四七	五時一〇分	八時四五分	後一〇時三〇分	後八時五八分	後九時五三分
二一五七	六時〇〇分	九時四五分	後一一時二六分	後九時五八分	後一〇時五三分
二一六七	六時五〇分	一〇時四五分	後一二時二二分	後一〇時五八分	後一一時五三分
二一七七	七時四〇分	一一時四五分	後一時一八分	後一一時五八分	後一二時五三分
二一八七	八時三〇分	一二時四五分	後二時一四分	後一二時五八分	後一時五三分
二一九七	九時二〇分	一時四五分	後三時一〇分	後一時五八分	後二時五三分
二二〇七	一〇時一〇分	二時四五分	後四時〇六分	後二時五八分	後三時五三分
二二一七	一一時〇〇分	三時四五分	後五時〇二分	後三時五八分	後四時五三分
二二二七	一一時五〇分	四時四五分	後五時五四分	後四時五八分	後五時五三分
二二三七	一二時四〇分	五時四五分	後六時四六分	後五時五八分	後六時五三分
二二四七	一時三〇分	六時四五分	後七時四二分	後六時五八分	後七時五三分
二二五七	二時二〇分	七時四五分	後八時三八分	後七時五八分	後八時五三分
二二六七	三時一〇分	八時四五分	後九時三四分	後八時五八分	後九時五三分
二二七七	四時〇〇分	九時四五分	後一〇時三〇分	後九時五八分	後一〇時五三分
二二八七	四時五〇分	一〇時四五分	後一一時二六分	後一〇時五八分	後一一時五三分
二二九七	五時四〇分	一一時四五分	後一二時二二分	後一一時五八分	後一二時五三分
二三〇七	六時三〇分	一二時四五分	後一時一八分	後一二時五八分	後一時五三分
二三一七	七時二〇分	一時四五分	後二時一

二月平二十八日

日次	曜	干支	通日	日赤緯	日出	日南中	日入	晝間	夜間	月齡	月出	月南中	月入	滿潮	干潮	
三十日	木	辛亥	三〇	一七度五〇分五〇秒	六時四三分	一二時一四分二四秒	五時〇六分	一〇時二三分	一三時三八分	二二、七	前〇時四六分	五時五八分	一一時〇三分	前九時五一分 ※	前四時〇四分 後六時一七分	孝明天皇祭
三十一日	金	壬子	三一	南一七度三四分二五秒	六時四三分	一二時一四分三三秒	五時〇七分	一〇時二四分	一三時三六分	二三、七	前一時五三分	前六時四九分	前一一時三九分	前一時〇二分 前一〇時四九分	前五時一七分 後七時五七分	
一日	土	癸丑	三二	南一七度一七分四二秒	六時四二分	一二時一四分四二秒	五時〇八分	一〇時二六分	一三時三四分	二四、七	前二時五八分	前七時四一分	後〇時三三分	前三時〇六分 後〇時二一分	前七時〇二分 後九時三一分	
二日	日	甲寅	三三	一七度〇分四〇秒	六時四一分	一二時一四分五一秒	五時〇九分	一〇時二八分	一三時三二分	二五、七	三時五八分	八時三五分	一時一二分	前四時二四分 後一時三九分	前八時四六分 後一〇時四二分	
三日	月	乙卯	三四	一六度四三分二〇秒	六時四〇分	一二時一四分五八秒	五時一〇分	一〇時二九分	一三時三一分	二六、七	四時五三分	九時二九分	二時〇七分	前五時一三分 後二時四九分	前一〇時〇二分 後一一時三七分	節分
四日	火	丙辰	三五	一六度二五分四三秒	六時四〇分	一二時一五分〇五秒	五時一一分	一〇時三一分	一三時二九分	二七、七	五時三九分	一〇時二一分	三時〇六分	前五時五〇分 後三時四六分	前一〇時五五分 ※	祈年祭班幣 立春
五日	水	丁巳	三六	一六度〇七分四九秒	六時三九分	一二時一五分一〇秒	五時一二分	一〇時三三分	一三時二七分	二八、七	六時一八分	一一時一〇分	四時〇六分	前六時二六分 後四時三〇分	前〇時二六分 前一一時四三分	
六日	木	戊午	三七	一五度四九分三七秒	六時三八分	一二時一五分一五秒	五時一三分	一〇時三五分	一三時二五分	朔 二九、七	六時五一分	前一一時五六分	五時〇六分	前六時五五分 後五時〇四分	前一時〇八分 後〇時二七分	
七日	金	己未	三八	一五度三一分一〇秒	六時三七分	一二時一五分一九秒	五時一四分	一〇時三七分	一三時二三分	〇、九	七時一九分	後〇時三九分	六時〇五分	前七時一五分 後五時三八分	前一時三八分 後一時〇六分	
八日	土	庚申	三九	一五度一二分二六秒	六時三六分	一二時一五分二三秒	五時一五分	一〇時三九分	一三時二一分	一、九	七時四四分	一時二〇分	七時〇三分	前七時三〇分 後六時一二分	前一時五九分 後一時三八分	
九日	日	辛酉	四〇	一四度五三分二八秒	六時三五分	一二時一五分二五秒	五時一六分	一〇時四一分	一三時一九分	二、九	八時〇七分	一時五九分	七時五九分	前七時四六分 後六時四九分	前二時二一分 後二時〇八分	
十日	月	壬戌	四一	一四度三四分一四秒	六時三四分	一二時一五分二七秒	五時一七分	一〇時四三分	一三時一七分	三、九	八時二九分	二時三八分	八時五六分	前八時〇六分 後七時二七分	前二時四六分 後二時三六分	
十一日	火	癸亥	四二	一四度一四分四六秒	六時三三分	一二時一五分二八秒	五時一八分	一〇時四五分	一三時一五分	四、九	八時五一分	三時一七分	九時五三分	前八時三六分 後八時〇六分	前三時〇九分 後三時〇五分	紀元節
十二日	水	甲子	四三	一三度五五分〇三秒	六時三二分	一二時一五分二八秒	五時一九分	一〇時四七分	一三時一三分	五、九	九時一五分	三時五九分	一〇時五三分	前八時四三分 後八時四九分	前三時二三分 後三時三七分	

日次	曜	干支	通日	日赤緯	日出	日南中	日入	晝間	夜間	月齡	月出	月南中	月入	滿潮	干潮	
十三日	木	乙丑	四四	一三度三五分〇七秒	六時三一分	一二時一五分二七秒	五時二〇分	一〇時四九分	一三時一一分	六、九	九時四二分	四時四四分	後一時五六分	前八時五四分 後九時四五分	前三時二三分 後四時一四分	
十四日	金	丙寅	四五	一三度一四分五八秒	六時三〇分	一二時一五分二六秒	五時二一分	一〇時五一分	一三時〇九分	上弦 七、九	一〇時一三分	五時三三分	※	前九時〇四分 後一〇時〇九分	前三時二一分 後五時〇七分	
十五日	土	丁卯	四六	一二度五四分三六秒	六時二九分	一二時一五分二四秒	五時二二分	一〇時五三分	一三時〇七分	八、九	一〇時五三分	六時二七分	前一時〇一分	前九時三五分 ※	前三時四八分 後六時二四分	
十六日	日	戊辰	四七	一二度三四分〇一秒	六時二八分	一二時一五分二一秒	五時二三分	一〇時五五分	一三時〇五分	九、九	前一一時四〇分	七時二六分	二時〇九分	前一時〇四分 前一〇時四三分	前五時一八分 後八時〇五分	
十七日	月	己巳	四八	一二度一三分一五秒	六時二七分	一二時一五分一七秒	五時二四分	一〇時五七分	一三時〇三分	一〇、九	後〇時三九分	八時二九分	三時一五分	前三時〇三分 後〇時二三分	前七時二九分 後九時四七分	神宮祈年祭奉幣
十八日	火	庚午	四九	一一度五二分一七秒	六時二六分	一二時一五分一三秒	五時二五分	一〇時五九分	一三時〇一分	一一、九	一時四九分	九時三三分	四時一六分	前四時二七分 後二時一〇分	前九時二二分 後一一時一〇分	
十九日	水	辛未	五〇	一一度三一分〇八秒	六時二五分	一二時一五分〇八秒	五時二六分	一一時〇一分	一二時五九分	一二、九	三時〇六分	一〇時三五分	五時〇八分	前五時二〇分 後三時三三分	前一〇時三五分 ※	雨水
二十日	木	壬申	五一	一一度〇九分四八秒	六時二四分	一二時一五分〇二秒	五時二七分	一一時〇三分	一二時五七分	一三、九	四時二五分	後一一時三三分	五時五三分	前六時〇五分 後四時三四分	前〇時一四分 前一一時三四分	
二十一日	金	癸酉	五二	一〇度四八分一八秒	六時二三分	一二時一四分五五秒	五時二八分	一一時〇六分	一二時五四分	望 一四、九	五時四二分	※	六時三〇分	前六時四二分 後五時二二分	前一時〇五分 後〇時二九分	仁孝天皇祭
二十二日	土	甲戌	五三	一〇度二六分三七秒	六時二一分	一二時一四分四八秒	五時二九分	一一時〇八分	一二時五二分	一五、九	六時五七分	前〇時二八分	七時〇二分	前七時〇三分 後六時〇九分	前一時三六分 後一時一五分	
二十三日	日	乙亥	五四	一〇度〇四分四七秒	六時二〇分	一二時一四分四一秒	五時三〇分	一一時一〇分	一二時五〇分	一六、九	八時一〇分	一時二〇分	七時三一分	前七時一七分 後六時五九分	前二時〇二分 後一時五五分	
二十四日	月	丙子	五五	九度四二分四八秒	六時一九分	一二時一四分三三秒	五時三一分	一一時一二分	一二時四八分	一七、九	九時二一分	二時一〇分	八時〇分	前七時三四分 後七時四二分	前二時二八分 後二時三三分	
二十五日	火	丁丑	五六	九度二〇分四〇秒	六時一八分	一二時一四分二三秒	五時三二分	一一時一四分	一二時四六分	一八、九	一〇時三三分	三時〇分	八時二九分	前七時五九分 後八時二四分	前二時五一分 後三時〇八分	
二十六日	水	戊寅	五七	八度五八分二四秒	六時一六分	一二時一四分一四秒	五時三三分	一一時一六分	一二時四四分	一九、九	後一一時四一分	三時五〇分	九時〇一分	前八時一六分 後九時一八分	前二時五九分 後三時四一分	
二十七日	木	己卯	五八	八度三五分五九秒	六時一五分	一二時一四分〇四秒	五時三四分	一一時一九分	一二時四一分	二〇、九	※	四時四二分	九時三七分	前八時二五分 後一〇時四六分	前三時〇二分 後四時二三分	
二十八日	金	庚辰	五九	南八度一三分二七秒	六時一四分	一二時一三分五三秒	五時三五分	一一時二一分	一二時三九分	下弦 二一、九	前〇時四九分	前五時三六分	前一〇時一九分	前八時五二分 ※	前三時二七分 後五時三三分	

三月大三十一日

日次	曜	干支	通日	日赤緯	日出	日南中	日入	晝間	夜間	月齡	月出	月南中	月入	滿潮	干潮	
一日	土	辛巳	六〇	南七度五〇分四七秒	六時一三分	一一時五三分四二秒	五時三五分	一一時二三分	一二時三七分	二二、九	前一時五二分	前六時三〇分	前一一時〇七分	前〇時四一分 前九時五八分	前四時四四分 後七時一〇分	
二日	日	壬午	六一	七度二八分〇秒	六時一二分	一一時五三分三〇秒	五時三六分	一一時二五分	一二時三五分	二三、九	二時四九分	七時二四分	後〇時〇一分	前二時三五分 前一一時三八分	前六時四一分 後八時五三分	
三日	月	癸未	六二	七度〇五分〇七秒	六時一〇分	一一時五三分一八秒	五時三七分	一一時二七分	一二時三三分	二四、九	三時三八分	八時一七分	〇時五九分	前三時五六分 後一時二一分	前八時三七分 後一〇時〇九分	
四日	火	甲申	六三	六度四二分〇八秒	六時〇九分	一一時五三分〇五秒	五時三八分	一一時三〇分	一二時三〇分	二五、九	四時一九分	九時〇七分	一時五九分	前四時四一分 後二時四〇分	前九時五六分 後一一時〇四分	
五日	水	乙酉	六四	六度一九分〇三秒	六時〇七分	一一時五二分五二秒	五時三九分	一一時三二分	一二時二八分	二六、九	四時五四分	九時五四分	二時五九分	前五時一一分 後三時三八分	前一〇時四四分 後一一時五〇分	
六日	木	丙戌	六五	五度五五分五二秒	六時〇六分	一一時五二分三九秒	五時四〇分	一一時三四分	一二時二六分	二七、九	五時二三分	一〇時三七分	三時五九分	前五時四〇分 後四時二三分	※ 前一一時二五分 ※	啓蟄
七日	金	丁亥	六六	五度三二分三七秒	六時〇五分	一一時五二分二五秒	五時四一分	一一時三六分	一二時二四分	二八、九	五時四九分	一一時一九分	四時五六分	前六時〇八分 後四時五九分	前〇時二八分 後〇時〇七分	
八日	土	戊子	六七	五度〇九分一八秒	六時〇三分	一一時五二分一〇秒	五時四二分	一一時三九分	一二時二一分	朔 〇、一	六時一三分	前一一時五九分	五時五三分	前六時三〇分 後五時三五分	前〇時五九分 後〇時四八分	
九日	日	己丑	六八	四度四五分五四秒	六時〇二分	一一時五一分五六秒	五時四三分	一一時四一分	一二時一九分	一、一	六時三四分	後〇時三八分	六時五〇分	前六時四七分 後六時一一分	前一時二四分 後一時二五分	
十日	月	庚寅	六九	四度二二分二六秒	六時〇分	一一時五一分四〇秒	五時四四分	一一時四三分	一二時一七分	二、一	六時五六分	一時一七分	七時四七分	前七時〇二分 後六時五〇分	前一時四四分 後一時五七分	
十一日	火	辛卯	七〇	三度五八分五六秒	五時五九分	一一時五一分二五秒	五時四四分	一一時四五分	一二時一五分	三、一	七時一九分	一時五八分	八時四六分	前七時二一分 後七時二九分	前二時〇六分 後二時二六分	
十二日	水	壬辰	七一	三度三五分二三秒	五時五八分	一一時五一分〇九秒	五時四五分	一一時四八分	一二時一二分	四、一	七時四五分	二時四一分	九時四八分	前七時四二分 後八時一〇分	前二時三一分 後二時五四分	
十三日	木	癸巳	七二	三度一一分四六秒	五時五六分	一一時五〇分五三秒	五時四六分	一一時五〇分	一二時一〇分	五、一	八時一四分	三時二八分	一〇時五三分	前七時五六分 後八時五三分	前二時四八分 後三時二五分	
十四日	金	甲午	七三	二度四八分〇八秒	五時五五分	一一時五〇分三七秒	五時四七分	一一時五二分	一二時〇八分	六、一	八時五〇分	四時二〇分	後一一時五八分	前八時〇一分 後九時四六分	前二時五五分 後四時〇分	
十五日	土	乙未	七四	二度二四分二八秒	五時五三分	一一時五〇分二〇秒	五時四八分	一一時五四分	一二時〇六分	七、一	九時三三分	五時一六分	※ ※	前八時〇七分 後一一時〇六分	前二時五四分 後四時四八分	
十六日	日	丙申	七五	二度〇分四七秒	五時五二分	一一時五〇分〇三秒	五時四九分	一一時五七分	一二時〇三分	上弦 八、一	一〇時二六分	六時一五分	前一時〇三分	前八時四四分 ※ ※	前三時二九分 後六時〇三分	
十七日	月	丁酉	七六	一度三七分〇五秒	五時五〇分	一一時四九分四六秒	五時五〇分	一一時五九分	一二時〇一分	九、一	前一一時二九分	七時一六分	二時〇四分	前〇時五九分 前一〇時一六分	前五時一六分 後七時四七分	
十八日	火	戊戌	七七	一度一三分二三秒	五時四九分	一一時四九分二八秒	五時五〇分	一二時〇一分	一一時五九分	一〇、一	後〇時四一分	八時一七分	二時五八分	前二時四九分 後〇時二三分	前七時三七分 後九時二七分	彼岸 社日
十九日	水	己亥	七八	〇度四九分四〇秒	五時四八分	一一時四九分一〇秒	五時五一分	一二時〇三分	一一時五七分	一一、一	一時五六分	九時一六分	三時四四分	前四時〇二分 後二時一九分	前九時二七分 後一〇時四五分	
二十日	木	庚子	七九	〇度二五分五八秒	五時四六分	一一時四八分五三秒	五時五二分	一二時〇六分	一一時五四分	一二、一	三時一三分	一〇時一一分	四時二三分	前四時四三分 後三時四四分	前一〇時三三分 後一一時三八分	
二十一日	金	辛丑	八〇	南〇度〇二分一六秒	五時四五分	一一時四八分三五秒	五時五三分	一二時〇八分	一一時五二分	一三、一	四時二八分	一一時〇三分	四時五七分	前五時一七分 後四時四一分	前一一時二四分 ※ ※	春分（春季皇靈祭 春季神殿祭）
二十二日	土	壬寅	八一	北〇度二一分二五秒	五時四三分	一一時四八分一六秒	五時五四分	一二時一〇分	一一時五〇分	望 一四、一	五時四三分	後一一時五四分	五時二七分	前五時四六分 後五時三〇分	前〇時二一分 後〇時一六分	月食
二十三日	日	癸卯	八二	〇度四五分〇五秒	五時四二分	一一時四七分五八秒	五時五五分	一二時一二分	一一時四八分	一五、一	六時五五分	※ ※	五時五六分	前六時〇九分 後六時一七分	前〇時五三分 後一時〇八分	
二十四日	月	甲辰	八三	一度〇八分四三秒	五時四一分	一一時四七分四〇秒	五時五五分	一二時一五分	一一時四五分	一六、一	八時〇八分	前〇時四五分	六時二五分	前六時二七分 後七時〇六分	前一時一九分 後一時四九分	
二十五日	火	乙巳	八四	一度三二分二〇秒	五時三九分	一一時四七分二二秒	五時五六分	一二時一七分	一一時四三分	一七、一	九時二二分	一時三七分	六時五六分	前六時四七分 後七時五三分	前一時四六分 後二時二三分	
二十六日	水	丙午	八五	一度五五分五五秒	五時三八分	一一時四七分〇三秒	五時五七分	一二時一九分	一一時四一分	一八、一	一〇時三三分	二時三〇分	七時三一分	前七時一一分 後八時三三分	前二時一一分 後二時五四分	
二十七日	木	丁未	八六	二度一九分二七秒	五時三六分	一一時四六分四五秒	五時五八分	一二時二二分	一一時三八分	一九、一	後一一時三九分	三時二四分	八時一二分	前七時三一分 後九時二二分	前二時二八分 後三時二六分	
二十八日	金	戊申	八七	二度四二分五六秒	五時三五分	一一時四六分二六秒	五時五九分	一二時二四分	一一時三六分	二〇、一	※ ※	四時二〇分	八時五九分	前七時四二分 後一〇時三八分	前二時三八分 後四時〇二分	
二十九日	土	己酉	八八	三度〇六分二三秒	五時三三分	一一時四六分〇八秒	五時五九分	一二時二六分	一一時三四分	下弦 二一、一	前〇時四一分	五時一六分	九時五二分	前八時一四分 ※ ※	前三時一〇分 後五時〇三分	
三十日	日	庚戌	八九	三度二九分四五秒	五時三二分	一一時四五分四九秒	六時〇分	一二時二八分	一一時三二分	二二、一	一時三四分	六時二一分	一〇時五〇分	前〇時二一分 前九時二八分	前四時三四分 後六時二九分	
三十一日	月	辛亥	九〇	北三度五三分〇四秒	五時三一分	一一時四五分三一秒	六時〇一分	一二時三一分	一一時二九分	二三、一	前二時一八分	前七時〇二分	前一一時五〇分	前一時五八分 前一一時一六分	前六時三三分 後八時一一分	

四月小三十日

日次	七曜	干支	通日	日赤緯	日出	日南中	日入	晝間	夜間	月齡	月出	月南中	月入	滿潮	干潮	
一日	火	壬子	九二	北四度一六分一九秒	五時二九分	一一時四五分三一秒	六時〇二分	一二時三三分	一一時二七分	二四、一	前二時五五分	前七時五〇分	後〇時五一分	前三時〇七分 後一時〇三分	前八時二五分 後九時二三分	
二日	水	癸丑	九三	四度三九分二九秒	五時二八分	一一時四四分五五秒	六時〇三分	一二時三五分	一一時二五分	二五、一	三時二六分	八時三五分	一時五一分	前三時四六分 後二時二七分	前九時四〇分 後一〇時一七分	
三日	木	甲寅	九四	五度〇二分三四秒	五時二六分	一一時四四分三七秒	六時〇四分	一二時三七分	一一時二三分	二六、一	三時五三分	九時一七分	二時四九分	前四時一四分 後三時二七分	前一〇時二六分 後一〇時五九分	神武天皇祭
四日	金	乙卯	九五	五度二五分三四秒	五時二五分	一一時四四分一九秒	六時〇四分	一二時三九分	一一時二一分	二七、一	四時一七分	九時五八分	三時四六分	前四時四〇分 後四時一三分	前一一時〇一分 後一一時三四分	
五日	土	丙辰	九六	五度四八分二八秒	五時二三分	一一時四四分〇二秒	六時〇五分	一二時四二分	一一時一八分	二八、一	四時三九分	一〇時三七分	四時四三分	前五時〇七分 後四時四八分	前一一時四〇分 ※	清明
六日	日	丁巳	九七	六度一一分一七秒	五時二二分	一一時四三分四四秒	六時〇六分	一二時四四分	一一時一六分	二九、一	五時〇一分	一一時一六分	五時四一分	前五時三四分 後五時二六分	前〇時〇五分 後〇時二〇分	
七日	月	戊午	九八	六度三三分五八秒	五時二一分	一一時四三分二七秒	六時〇七分	一二時四六分	一一時一四分	朔 〇、四	五時二四分	前一一時五七分	六時三九分	前五時五五分 後六時〇七分	前〇時三三分 後一時〇三分	
八日	火	己未	九九	六度五六分三四秒	五時一九分	一一時四三分一〇秒	六時〇八分	一二時四八分	一一時一二分	一、四	五時四九分	後〇時四〇分	七時四一分	前六時一二分 後六時四九分	前〇時五八分 後一時四〇分	
九日	水	庚申	一〇〇	七度一九分〇二秒	五時一八分	一一時四二分五三秒	六時〇八分	一二時五一分	一一時〇九分	二、四	六時一七分	一時二六分	八時四五分	前六時二八分 後七時三三分	前一時三三分 後二時一〇分	
十日	木	辛酉	一〇〇	七度四一分二三秒	五時一七分	一一時四二分三六秒	六時〇九分	一二時五三分	一一時〇七分	三、四	六時五一分	二時一六分	九時五〇分	前六時四八分 後八時一三分	前一時五〇分 後二時四〇分	
十一日	金	壬戌	一〇一	八度〇三分三五秒	五時一五分	一一時四二分二〇秒	六時一〇分	一二時五五分	一一時〇五分	四、四	七時三三分	三時一一分	一〇時五六分	前七時〇八分 後八時五七分	前二時一四分 後三時一五分	
十二日	土	癸亥	一〇二	八度二五分三九秒	五時一四分	一一時四二分〇四秒	六時一二分	一二時五七分	一一時〇三分	五、四	八時二二分	四時〇九分	後一一時五八分	前七時一七分 後九時五三分	前二時二七分 後三時五四分	
十三日	日	甲子	一〇三	八度四七分三五秒	五時一三分	一一時四一分四八秒	六時一三分	一二時五九分	一一時〇一分	六、四	九時二〇分	五時〇九分	※	前七時三一分 後一一時一三分	前二時四一分 後四時四四分	
十四日	月	乙丑	一〇四	九度〇九分二三秒	五時一二分	一一時四一分三三秒	六時一三分	一三時〇一分	一〇時五九分	上弦 七、四	一〇時二六分	六時〇八分	前〇時五三分	前八時三三分 ※	前三時三七分 後五時五六分	
十五日	火	丙寅	一〇五	九度三一分〇秒	五時一〇分	一一時四一分一七秒	六時一三分	一三時〇三分	一〇時五七分	八、四	前一一時四〇分	七時〇五分	一時四〇分	前〇時五〇分 前一〇時三〇分	前五時二八分 後七時三一分	
十六日	水	丁卯	一〇六	九度五二分二八秒	五時〇八分	一一時四一分〇二秒	六時一四分	一三時〇六分	一〇時五四分	九、四	後〇時五三分	八時〇分	二時二〇分	前二時一九分 後〇時四五分	前七時五三分 後九時〇分	
十七日	木	戊辰	一〇七	一〇度一三分四六秒	五時〇七分	一一時四〇分四八秒	六時一五分	一三時〇八分	一〇時五二分	一〇、四	二時〇六分	八時五一分	二時五五分	前三時一五分 後二時三六分	前九時三〇分 後一〇時〇四分	
十八日	金	己巳	一〇八	一〇度三四分五四秒	五時〇六分	一一時四〇分三三秒	六時一六分	一三時一〇分	一〇時五〇分	一一、四	三時一八分	九時四一分	三時二五分	前三時四八分 後三時五三分	前一〇時二六分 後一〇時四九分	土用
十九日	土	庚午	一〇九	一〇度五五分五一秒	五時〇五分	一一時四〇分二〇秒	六時一七分	一三時一二分	一〇時四八分	一二、四	四時三〇分	一〇時三一分	三時五四分	前四時一四分 後四時四五分	前一一時〇九分 後一一時二六分	
二十日	日	辛未	一一〇	一一度一六分三八秒	五時〇三分	一一時四〇分〇六秒	六時一八分	一三時一四分	一〇時四六分	一三、四	五時四二分	後一一時二三分	四時二三分	前四時四二分 後五時三〇分	前一一時五九分 ※	
二十一日	月	壬申	一一一	一一度三七分一三秒	五時〇二分	一一時三九分五三秒	六時一八分	一三時一六分	一〇時四四分	望 一四、四	六時五五分	※	四時五三分	前五時一一分 後六時二一分	前〇時〇分 後〇時五三分	穀雨
二十二日	火	癸酉	一一二	一一度五七分三七秒	五時〇一分	一一時三九分四〇秒	六時一九分	一三時一八分	一〇時四二分	一五、四	八時〇八分	前〇時一四分	五時二五分	前五時三七分 後七時一一分	前〇時三三分 後一時三六分	
二十三日	水	甲戌	一一三	一二度一七分五〇秒	五時〇分	一一時三九分二八秒	六時二〇分	一三時二〇分	一〇時四〇分	一六、四	九時一九分	一時〇九分	六時〇三分	前六時〇二分 後七時五八分	前一時〇八分 後二時〇八分	
二十四日	木	乙亥	一一四	一二度三七分五〇秒	四時五八分	一一時三九分一七秒	六時二一分	一三時二三分	一〇時三七分	一七、四	一〇時二五分	二時〇五分	六時四八分	前六時三三分 後八時三八分	前一時三九分 後二時三八分	
二十五日	金	丙子	一一五	一二度五七分三八秒	四時五七分	一一時三九分〇五秒	六時二二分	一三時二五分	一〇時三五分	一八、四	後一一時二四分	三時〇三分	七時四〇分	前六時五六分 後九時一九分	前二時〇五分 後三時一一分	
二十六日	土	丁丑	一一六	一三度一七分一三秒	四時五六分	一一時三八分五五秒	六時二三分	一三時二七分	一〇時三三分	一九、四	※	四時〇分	八時三七分	前七時一五分 後一〇時二〇分	前二時二五分 後三時四四分	
二十七日	日	戊寅	一一七	一三度三六分三六秒	四時五五分	一一時三八分四四秒	六時二三分	一三時二九分	一〇時三一分	二〇、四	前〇時一三分	四時五四分	九時三八分	前七時五一分 後一一時三八分	前三時〇三分 後四時三〇分	
二十八日	月	己卯	一一八	一三度五五分四五秒	四時五四分	一一時三八分三五秒	六時二四分	一三時三一分	一〇時二九分	下弦 二一、四	〇時五三分	五時四四分	一〇時四〇分	前九時〇四分 ※	前四時二三分 後五時三八分	
二十九日	火	庚辰	一一九	一四度一四分四〇秒	四時五三分	一一時三八分二五秒	六時二五分	一三時三三分	一〇時二七分	二二、四	一時二七分	六時三一分	前一一時四一分	前〇時五五分 前一〇時四六分	前六時〇七分 後六時五七分	
三十日	水	辛巳	一二〇	北一四度三三分二二秒	四時五二分	一一時三八分一七秒	六時二六分	一三時三五分	一〇時二五分	二三、四	前一時五三分	前七時一四分	後〇時四〇分	前一時五四分 後〇時三四分	前七時五一分 後八時一一分	

五月大三十一日

日次	七曜	干支	通日	日赤緯	日出	日南中	日入	晝間	夜間	月齡	月出	月南中	月入	滿潮	干潮	
一日	木	壬午	一二一	北一四度五一分四九秒	四時五〇分	一一時三八分〇九秒	六時二六分	一三時三六分	一〇時二四分	二四.四	前二時二〇分	前七時五五分	後一時三七分	前二時三三分 後二時〇五分	前九時〇八分 後九時一〇分	
二日	金	癸未	一二二	一五度一〇分〇二秒	四時四九分	一一時三八分〇一秒	六時二七分	一三時三八分	一〇時二二分	二五.四	二時四三分	八時三四分	二時三四分	前三時〇二分 後三時一四分	前九時五七分 後九時五六分	八十八夜
三日	土	甲申	一二三	一五度二七分五九秒	四時四八分	一一時三七分五四秒	六時二八分	一三時四〇分	一〇時二〇分	二六.四	三時〇五分	九時一四分	三時三一分	前三時三〇分 後四時〇一分	前一〇時三三分 後一〇時三二分	
四日	日	乙酉	一二四	一五度四五分四二秒	四時四七分	一一時三七分四八秒	六時二九分	一三時四二分	一〇時一八分	二七.四	三時二八分	九時五四分	四時三〇分	前四時〇分 後四時三七分	前一一時〇七分 後一一時〇六分	
五日	月	丙戌	一二五	一六度〇三分〇八秒	四時四六分	一一時三七分四二秒	六時三〇分	一三時四四分	一〇時一六分	二八.四	三時五三分	一〇時三六分	五時三〇分	前四時三一分 後五時一五分	前一一時五一分 後一一時三八分	
六日	火	丁亥	一二六	一六度二〇分一九秒	四時四五分	一一時三七分三六秒	六時三一分	一三時四六分	一〇時一四分	朔 二九.四	四時一九分	前一一時二三分	六時三四分	前四時五七分 後六時〇二分	前 ※ 後〇時三八分	立夏
七日	水	戊子	一二七	一六度三七分一四秒	四時四四分	一一時三七分三一秒	六時三二分	一三時四八分	一〇時一二分	〇.八	四時五一分	後〇時一一分	七時四〇分	前五時一七分 後六時五〇分	前〇時一一分 後一時二四分	
八日	木	己丑	一二八	一六度五三分五二秒	四時四三分	一一時三七分二七秒	六時三三分	一三時五〇分	一〇時一〇分	一.八	五時三〇分	一時〇五分	八時四七分	前五時三五分 後七時三五分	前〇時四三分 後一時五八分	
九日	金	庚寅	一二九	一七度一〇分一三秒	四時四二分	一一時三七分二四秒	六時三三分	一三時五一分	一〇時〇九分	二.八	六時一八分	二時〇三分	九時五一分	前六時〇五分 後八時一六分	前一時一七分 後二時三〇分	
十日	土	辛卯	一三〇	一七度二六分一六秒	四時四一分	一一時三七分二一秒	六時三四分	一三時五三分	一〇時〇七分	三.八	七時一五分	三時〇三分	一〇時四九分	前六時三三分 後九時〇分	前一時五〇分 後三時〇九分	
十一日	日	壬辰	一三一	一七度四二分〇三秒	四時四〇分	一一時三七分一八秒	六時三五分	一三時五五分	一〇時〇五分	四.八	八時二〇分	四時〇三分	後一一時三九分	前六時五四分 後九時五四分	前二時一六分 後三時五二分	
十二日	月	癸巳	一三二	一七度五七分三一秒	四時三九分	一一時三七分一六秒	六時三六分	一三時五七分	一〇時〇三分	五.八	九時三一分	五時〇一分	※	前七時二七分 後一一時〇一分	前二時四七分 後四時三七分	
十三日	火	甲午	一三三	一八度一二分四一秒	四時三八分	一一時三七分一五秒	六時三七分	一三時五八分	一〇時〇二分	上弦 六.八	一〇時四三分	五時五五分	前〇時二一分	前八時四六分 ※	前三時五四分 後五時三七分	
十四日	水	乙未	一三四	一八度二七分三三秒	四時三八分	一一時三七分一四秒	六時三七分	一四時〇分	一〇時〇分	七.八	前一一時五四分	六時四八分	〇時五六分	前〇時一三分 前一〇時五一分	前五時四七分 後六時五二分	神宮神御衣祭
十五日	木	丙申	一三五	一八度四二分〇六秒	四時三七分	一一時三七分一三秒	六時三八分	一四時〇一分	九時五九分	八.八	後一時〇五分	七時三五分	一時二七分	前一時一七分 後一時〇三分	前七時四七分 後八時〇六分	
十六日	金	丁酉	一三六	一八度五六分二〇秒	四時三六分	一一時三七分一四秒	六時三九分	一四時〇三分	九時五七分	九.八	二時一四分	八時二三分	一時五五分	前二時〇三分 後二時四八分	前九時一九分 後九時一〇分	
十七日	土	戊戌	一三七	一九度一〇分一四秒	四時三五分	一一時三七分一四秒	六時四〇分	一四時〇五分	九時五五分	一〇.八	三時二三分	九時一三分	二時二三分	前二時三七分 後三時五七分	前一〇時一五分 後九時五八分	
十八日	日	己亥	一三八	一九度二三分五〇秒	四時三四分	一一時三七分一六秒	六時四一分	一四時〇六分	九時五四分	一一.八	四時三四分	一〇時〇二分	二時五〇分	前三時〇四分 後四時四四分	前一〇時五五分 後一〇時三七分	
十九日	月	庚子	一三九	一九度三七分〇五秒	四時三四分	一一時三七分一八秒	六時四一分	一四時〇八分	九時五二分	一二.八	五時四六分	一〇時五五分	三時二一分	前三時四〇分 後五時三一分	前一一時四二分 後一一時一六分	
二十日	火	辛丑	一四〇	一九度五〇分〇一秒	四時三三分	一一時三七分二〇秒	六時四二分	一四時〇九分	九時五一分	望 一三.八	六時五八分	後一一時五〇分	三時五六分	前四時二一分 後六時二二分	後〇時三七分 後一一時五九分	
二十一日	水	壬寅	一四一	二〇度〇二分三六秒	四時三二分	一一時三七分二三秒	六時四三分	一四時一一分	九時四九分	一四.八	八時〇七分	※	四時三八分	前四時五八分 後七時一五分	※ 後一時二四分	
二十二日	木	癸卯	一四二	二〇度一四分五一秒	四時三一分	一一時三七分二七秒	六時四四分	一四時一二分	九時四八分	一五.八	九時〇九分	前〇時四八分	五時二七分	前五時三〇分 後七時五九分	前〇時四一分 後一時五四分	小滿
二十三日	金	甲辰	一四三	二〇度二六分四六秒	四時三一分	一一時三七分三一秒	六時四四分	一四時一三分	九時四七分	一六.八	一〇時〇三分	一時四六分	六時三三分	前六時〇二分 後八時三三分	前一時一九分 後二時二三分	
二十四日	土	乙巳	一四四	二〇度三八分一九秒	四時三〇分	一一時三七分三五秒	六時四五分	一四時一五分	九時四五分	一七.八	一〇時四八分	二時四二分	七時二四分	前六時三四分 後九時〇六分	前一時五三分 後二時五七分	
二十五日	日	丙午	一四五	二〇度四九分三一秒	四時三〇分	一一時三七分四〇秒	六時四六分	一四時一六分	九時四四分	一八.八	一一時二五分	三時三五分	八時二六分	前七時〇二分 後九時四六分	前二時二五分 後三時二八分	
二十六日	月	丁未	一四六	二一度〇分二一秒	四時二九分	一一時三七分四六秒	六時四七分	一四時一七分	九時四三分	一九.八	後一一時五五分	四時二四分	九時二八分	前七時三七分 後一〇時三七分	前三時〇二分 後三時五八分	
二十七日	火	戊申	一四七	二一度一〇分五一秒	四時二九分	一一時三七分五二秒	六時四七分	一四時一八分	九時四二分	二〇.八	※	五時〇九分	一〇時二九分	前八時三五分 後一一時三一分	前四時〇一分 後四時三七分	
二十八日	水	己酉	一四八	二一度二〇分五九秒	四時二八分	一一時三七分五九秒	六時四八分	一四時二〇分	九時四〇分	下弦 二一.八	前〇時二三分	五時五一分	前一一時二七分	前一〇時〇一分 ※	前五時一九分 後五時三一分	
二十九日	木	庚戌	一四九	二一度三〇分四四秒	四時二八分	一一時三八分〇六秒	六時四九分	一四時二一分	九時三九分	二二.八	〇時四五分	六時三〇分	後〇時二四分	前〇時三一分 前一一時四四分	前六時四七分 後六時三五分	
三十日	金	辛亥	一五〇	二一度四〇分〇七秒	四時二七分	一一時三八分一四秒	六時四九分	一四時二二分	九時三八分	二三.八	一時〇八分	七時一〇分	一時二〇分	前一時〇四分 後一時二四分	前八時〇八分 後七時四〇分	
三十一日	土	壬子	一五一	北二一度四九分〇七秒	四時二七分	一一時三八分二三秒	六時五〇分	一四時二三分	九時三七分	二四.八	前一時三〇分	前七時四九分	後二時一八分	前一時三九分 後二時四九分	前九時一〇分 後八時四一分	

六月小三十日

日次	曜	干支	通日	日赤緯	日出	日南中	日入	晝間	夜間	月齢	月出	月南中	月入	満潮	干潮	記事
一日	日	癸丑	一五二	北二一度五七分四五秒	四時二七分	一一時三八分三〇秒	六時五一分	一四時二四分	九時三六分	二五、八	前一時五三分	前八時三〇分	後三時一七分	前二時一二分 後三時五一分	前九時五七分 後九時三〇分	
二日	月	甲寅	一五三	二二度〇六分〇秒	四時二六分	一一時三八分三九秒	六時五一分	一四時二五分	九時三五分	二六、八	二時一九分	九時一四分	四時二〇分	前二時四五分 後四時三三分	前一〇時三七分 後一〇時一三分	
三日	火	乙卯	一五四	二二度一三分五二秒	四時二六分	一一時三八分四九秒	六時五二分	一四時二六分	九時三四分	二七、八	二時四九分	一〇時〇二分	五時二五分	前三時二三分 後五時一〇分	前一一時二二分 後一〇時五四分	
四日	水	丙辰	一五五	二二度二一分二秒	四時二六分	一一時三八分五八秒	六時五二分	一四時二七分	九時三三分	二八、八	三時二六分	一〇時五五分	六時三三分	前四時〇一分 後五時五九分	後〇時一九分 後一一時三七分	神宮月次祭幣帛發遣
五日	木	丁巳	一五六	二二度二八分二六秒	四時二五分	一一時三九分〇九秒	六時五三分	一四時二八分	九時三三分	朔 〇、三	四時一一分	前一一時五三分	七時四〇分	前四時三一分 後六時五三分	※ 後一時一四分	五
六日	金	戊午	一五七	二二度三五分〇七秒	四時二五分	一一時三九分一九秒	六時五四分	一四時二八分	九時三二分	一、三	五時〇五分	後〇時五四分	八時四一分	前四時五九分 後七時三六分	前〇時一八分 後一時五二分	芒種
七日	土	己未	一五八	二二度四一分二五秒	四時二五分	一一時三九分三〇秒	六時五四分	一四時二九分	九時三一分	二、三	六時一〇分	一時五五分	九時三五分	前五時三九分 後八時一五分	前〇時五九分 後二時二四分	
八日	日	庚申	一五九	二二度四七分一九秒	四時二五分	一一時三九分四一秒	六時五五分	一四時三〇分	九時三〇分	三、三	七時二〇分	二時五五分	一〇時二〇分	前六時二三分 後八時五七分	前一時四三分 後三時〇四分	
九日	月	辛酉	一六〇	二二度五三分四八秒	四時二五分	一一時三九分五三秒	六時五五分	一四時三一分	九時二九分	四、三	八時三四分	三時五一分	一〇時五七分	前六時五七分 後九時四一分	前二時二二分 後三時四五分	
十日	火	壬戌	一六一	二二度五七分五四秒	四時二五分	一一時四〇分〇四秒	六時五六分	一四時三一分	九時二九分	五、三	九時四六分	四時四三分	一一時二九分	前七時四五分 後一〇時二四分	前三時〇四分 後四時一八分	
十一日	水	癸亥	一六二	二三度〇二分三五秒	四時二四分	一一時四〇分一六秒	六時五六分	一四時三二分	九時二八分	六、三	前一〇時五七分	五時三三分	後一一時五八分	前九時〇三分 後一一時〇八分	前四時〇四分 後四時五四分	入梅
十二日	木	甲子	一六三	二三度〇六分五二秒	四時二四分	一一時四〇分二八秒	六時五七分	一四時三二分	九時二八分	上弦 七、三	後〇時〇五分	六時二〇分	※	前一〇時五八分 後一一時五一分	前五時三四分 後五時四七分	
十三日	金	乙丑	一六四	二三度一〇分四五秒	四時二四分	一一時四〇分四〇秒	六時五七分	一四時三三分	九時二七分	八、三	一時一三分	七時〇八分	前〇時二五分	※ 後一時〇六分	前七時一五分 後六時五七分	
十四日	土	丙寅	一六五	二三度一四分一三秒	四時二四分	一一時四〇分五三秒	六時五八分	一四時三三分	九時二七分	九、三	二時三三分	七時五六分	〇時五二分	前〇時三五分 後二時五二分	前八時四七分 後八時一〇分	
十五日	日	丁卯	一六六	二三度一七分一六秒	四時二四分	一一時四一分〇五秒	六時五八分	一四時三四分	九時二六分	一〇、三	三時三一分	八時四七分	一時三一分	前一時一八分 後四時〇四分	前九時五四分 後九時一五分	
十六日	月	戊辰	一六七	二三度一九分五五秒	四時二四分	一一時四一分一七秒	六時五八分	一四時三四分	九時二六分	一一、三	四時四二分	九時四〇分	一時五四分	前二時〇四分 後四時五二分	前一〇時四一分 後一〇時〇六分	
十七日	火	己巳	一六八	二三度二二分一〇秒	四時二四分	一一時四一分三〇秒	六時五九分	一四時三四分	九時二六分	一二、三	五時五一分	一〇時三六分	二時三三分	前二時五六分 後五時三四分	前一一時二八分 後一〇時五一分	神宮月次祭奉幣
十八日	水	庚午	一六九	二三度二三分五九秒	四時二五分	一一時四一分四三秒	六時五九分	一四時三四分	九時二六分	一三、三	六時五六分	後一一時三四分	三時一八分	前三時四九分 後六時二四分	後〇時二五分 後一一時三八分	
十九日	木	辛未	一七〇	二三度二五分二四秒	四時二五分	一一時四一分五五秒	六時五九分	一四時三四分	九時二六分	望 一四、三	七時五三分	※	四時一一分	前四時三五分 後七時一一分	※ 後一時一五分	
二十日	金	壬申	一七一	二三度二六分二四秒	四時二五分	一一時四二分〇九秒	六時五九分	一四時三五分	九時二五分	一五、三	八時四三分	前〇時三一分	五時一〇分	前五時一三分 後七時四六分	前〇時二五分 後一時四三分	
二十一日	土	癸酉	一七二	二三度二六分五九秒	四時二五分	一一時四二分二一秒	七時〇分	一四時三五分	九時二五分	一六、三	九時二二分	一時三五分	六時一三分	前五時四五分 後八時一四分	前一時〇八分 後二時〇八分	
二十二日	日	甲戌	一七三	二三度二七分一〇秒	四時二五分	一一時四二分三五秒	七時〇分	一四時三五分	九時二五分	一七、三	九時五五分	二時一六分	七時一五分	前六時二〇分 後八時四〇分	前一時四八分 後二時三九分	夏至
二十三日	月	乙亥	一七四	二三度二六分五六秒	四時二五分	一一時四二分四八秒	七時〇分	一四時三五分	九時二五分	一八、三	一〇時二三分	三時〇二分	八時一七分	前六時五五分 後九時〇七分	前二時二五分 後三時一一分	
二十四日	火	丙子	一七五	二三度二六分一七秒	四時二六分	一一時四三分〇秒	七時〇分	一四時三五分	九時二五分	一九、三	一〇時四七分	三時四六分	九時一六分	前七時三三分 後九時三六分	前三時〇分 後三時三四分	
二十五日	水	丁丑	一七六	二三度二五分一三秒	四時二六分	一一時四三分一三秒	七時〇分	一四時三四分	九時二六分	二〇、三	一一時一〇分	四時二六分	一〇時一三分	前八時一八分 後一〇時一一分	前三時四二分 後三時五三分	
二十六日	木	戊寅	一七七	二三度二三分四四秒	四時二六分	一一時四三分二六秒	七時〇一分	一四時三四分	九時二六分	二一、三	一一時三三分	五時〇六分	前一一時一〇分	前九時二三分 後一〇時四七分	前四時三三分 後四時一五分	
二十七日	金	己卯	一七八	二三度二一分五一秒	四時二七分	一一時四三分三九秒	七時〇一分	一四時三四分	九時二六分	下弦 二二、三	後一一時五四分	五時四四分	後〇時〇六分	前一〇時四四分 後一一時二三分	前五時三五分 後四時五五分	
二十八日	土	庚辰	一七九	二三度一九分三四秒	四時二七分	一一時四三分五一秒	七時〇一分	一四時三四分	九時二六分	二三、三	※	六時二四分	一時〇四分	後〇時二五分 後一一時五八分	前六時四六分 後五時五三分	
二十九日	日	辛巳	一八〇	二三度一六分五一秒	四時二七分	一一時四四分〇四秒	七時〇一分	一四時三三分	九時二七分	二四、三	前〇時一九分	七時〇七分	二時〇四分	※ 後二時一〇分	前七時五七分 後七時一一分	
三十日	月	壬午	一八一	北二三度一三分四四秒	四時二八分	一一時四四分一六秒	七時〇一分	一四時三三分	九時二七分	二五、三	前〇時四六分	前七時五三分	後三時〇八分	前〇時四〇分 後三時三五分	前九時〇六分 後八時三〇分	大祓

七月大三十一日

日次	七	通日	日赤緯	日出	日南中	日入	晝閒	夜閒	月齡	月出	月南中	月入	滿潮	干潮
一日	火	癸未	北二三度一〇分一三秒	四時二八分	一一時四四分二八秒	七時〇一分	一四時三三分	九時二七分	二六、三	前一時二〇分	前八時四三分	後四時一四分	前一時二九分 後四時三二分	前一〇時〇六分 後九時三九分
二日	水	甲申	二三度〇六分一七秒	四時二八分	一一時四四分四〇秒	七時〇一分	一四時三三分	九時二八分	二七、三	二時〇一分	九時三八分	五時二二分	前二時二六分 後五時一二分	前一一時〇三分 後一〇時三〇分
三日	木	乙酉	二三度〇一分五七秒	四時二九分	一一時四四分五一秒	七時〇一分	一四時三三分	九時二八分	二八、三	二時五一分	一〇時三八分	六時二七分	前三時一九分 後五時五七分	後〇時〇七分 後一一時一八分
四日	金	丙戌	二三度五七分一三秒	四時二九分	一一時四五分〇二秒	七時〇分	一四時三一分	九時二九分	二九、三 朔	三時五三分	前一時四一分	七時二五分	前四時〇五分 後六時四九分	※ ※ 後一時〇七分
五日	土	丁亥	二三度五二分〇四秒	四時三〇分	一一時四五分一三秒	七時〇分	一四時三〇分	九時三〇分	〇九	五時〇三分	後〇時四三分	八時一五分	前四時四五分 後七時二七分	前〇時〇六分 後一時四六分
六日	日	戊子	二三度四六分三二秒	四時三〇分	一一時四五分二四秒	七時〇分	一四時三〇分	九時三〇分	一九	六時一八分	一時四二分	八時五六分	前五時三三分 後七時五九分	前〇時五二分 後二時一四分
七日	月	己丑	二三度四〇分三六秒	四時三一分	一一時四五分三四秒	七時〇分	一四時三一分	九時三一分	二九	七時三三分	二時三七分	九時三〇分	前六時二八分 後八時三四分	前一時三九分 後二時四九分
八日	火	庚寅	二三度三四分一六秒	四時三一分	一一時四五分四四秒	七時〇分	一四時三一分	九時三一分	三九	八時四六分	三時二九分	一〇時〇一分	前七時一五分 後九時〇八分	前二時二九分 後三時二三分
九日	水	辛卯	二三度二七分三三秒	四時三二分	一一時四五分五三秒	六時五九分	一四時二七分	九時三三分	四九	九時五七分	四時一八分	一〇時二八分	前八時〇三分 後九時三七分	前三時一五分 後三時四四分
十日	木	壬辰	二三度二〇分二七秒	四時三三分	一一時四六分〇三秒	六時五九分	一四時二七分	九時三三分	五九	前一時〇六分	五時〇六分	一〇時五六分	前九時一二分 後九時五七分	前四時〇四分 後四時〇二分
十一日	金	癸巳	二三度一二分五八秒	四時三三分	一一時四六分一一秒	六時五九分	一四時二六分	九時三四分	六九 上弦	後〇時一四分	五時五四分	一一時二四分	前一〇時五三分 後一〇時二五分	前五時〇七分 後四時三五分
十二日	土	甲午	二三度〇五分〇五秒	四時三四分	一一時四六分一九秒	六時五九分	一四時二五分	九時三五分	七九	一時二三分	六時四三分	後一時五五分	後〇時五五分 後一一時〇九分	前六時三一分 後五時四六分
十三日	日	乙未	二三度五六分五〇秒	四時三四分	一一時四六分二七秒	六時五八分	一四時二四分	九時三六分	八九	二時三二分	七時三五分	※ ※	※ ※ 後二時五二分	前八時〇三分 後七時二一分
十四日	月	丙申	二三度四八分一三秒	四時三五分	一一時四六分三四秒	六時五八分	一四時二三分	九時三七分	九九	三時四一分	八時二九分	前〇時三一分	前〇時一二分 後四時一三分	前九時二五分 後八時五一分

半夏生　小暑

日次	十五	十六	十七	十八	十九	二十	二十一	二十二	二十三	二十四	二十五	二十六	二十七	二十八	二十九	三十	三十一
一日	火	水	木	金	土	日	月	火	水	木	金	土	日	月	火	水	木
二日	丁酉	戊戌	己亥	庚子	辛丑	壬寅	癸卯	甲辰	乙巳	丙午	丁未	戊申	己酉	庚戌	辛亥	壬子	癸丑
三日	一九六	一九七	一九八	一九九	二〇〇	二〇一	二〇二	二〇三	二〇四	二〇五	二〇六	二〇七	二〇八	二〇九	二一〇	二一一	二一二
四日	二三度三九分一三秒	二三度二九分五一秒	二三度一〇分〇七秒	二三度一〇分〇二秒	二〇度五九分三五秒	二〇度四八分四七秒	二〇度三七分三七秒	二〇度二六分〇七秒	二〇度一四分一七秒	二〇度〇二分〇六秒	一九度四九分三四秒	一九度三六分四三秒	一九度二三分三三秒	一九度一〇分〇三秒	一八度五六分一四秒	一八度四二分〇六秒	北一八度二七分三九秒
五日	四時三六分	四時三六分	四時三七分	四時三八分	四時三八分	四時三九分	四時四〇分	四時四〇分	四時四一分	四時四二分	四時四三分	四時四三分	四時四四分	四時四五分	四時四六分	四時四六分	四時四七分
六日	一一時四六分四一秒	一一時四六分四七秒	一一時四六分五三秒	一一時四六分五八秒	一一時四七分〇三秒	一一時四七分〇七秒	一一時四七分一一秒	一一時四七分一四秒	一一時四七分一六秒	一一時四七分一八秒	一一時四七分二〇秒	一一時四七分二一秒	一一時四七分二一秒	一一時四七分二〇秒	一一時四七分一八秒	一一時四七分一六秒	一一時四七分一六秒
七日	六時五七分	六時五七分	六時五六分	六時五六分	六時五五分	六時五五分	六時五四分	六時五四分	六時五三分	六時五二分	六時五二分	六時五一分	六時五〇分	六時四九分	六時四九分	六時四八分	六時四七分
八日	四時二二分	四時二一分	四時二〇分	四時一八分	四時一七分	四時一六分	四時一五分	四時一三分	四時一二分	四時一一分	四時〇九分	四時〇八分	四時〇六分	四時〇五分	四時〇三分	四時〇一分	四時〇分
九日	九時三八分	九時三九分	九時四〇分	九時四二分	九時四三分	九時四四分	九時四五分	九時四七分	九時四八分	九時四九分	九時五一分	九時五二分	九時五四分	九時五五分	九時五七分	九時五九分	一〇時〇分
十日	一〇、九	一一、九	一二、九	一三、九 望	一四、九	一五、九	一六、九	一七、九	一八、九	一九、九	二〇、九	二一、九 下弦	二二、九	二三、九	二四、九	二五、九	二六、九
十一日	四時四六分	五時四六分	六時三七分	七時一九分	七時五四分	八時二四分	八時五〇分	九時一三分	九時三五分	九時五七分	一〇時二〇分	一〇時四五分	一一時一五分	後一時五二分	※ ※	前〇時三七分	前一時三三分
十二日	九時二六分	一〇時二二分	後一時一七分	※ ※	前〇時〇九分	一時四一分	一時二三分	二時二三分	三時〇三分	三時四一分	四時二〇分	五時〇一分	五時四四分	六時三二分	七時二四分	八時二一分	前九時二二分
十三日	一時一四分	二時〇三分	三時〇分	四時〇一分	五時〇四分	六時〇六分	七時〇六分	八時〇四分	九時〇一分	九時五七分	一〇時五三分	前一時五二分	後〇時五三分	一時五七分	三時〇三分	四時〇九分	後五時一〇分
十四日	前一時二四分 後五時〇一分	前二時三五分 後五時三五分	前三時三六分 後六時一四分	前四時二五分 後六時四九分	前五時〇三分 後七時一六分	前五時三五分 後七時三八分	前六時一〇分 後八時〇分	前六時四七分 後八時二五分	前七時二六分 後八時四九分	前八時〇七分 後九時〇九分	前八時五八分 後九時三〇分	前一〇時〇四分 後九時五〇分	前一一時三六分 後一〇時二二分	後一時二八分 後一一時一二分	※ ※ 後三時一六分	前〇時二四分 後四時二八分	前一時四六分 後五時一〇分
十五日	前一〇時二六分 後九時五九分	前一一時二〇分 後一〇時四六分	後〇時一五分 後一一時三〇分	※ ※ 後一時〇一分	前〇時一七分 後一時二九分	前〇時五九分 後一時五〇分	前一時三九分 後二時一四分	前二時一七分 後二時四一分	前二時五四分 後三時〇四分	前三時二七分 後三時一八分	前四時〇二分 後三時二六分	前四時四四分 後三時四一分	前五時三八分 後四時二六分	前六時四九分 後五時五二分	前八時一一分 後七時四五分	前九時三四分 後九時二二分	前一〇時四七分 後一〇時二五分

明治天皇祭

八月大三十一日

日次	曜	干支	通日	日赤緯	日出	日南中	日入	晝間	夜間	月齡	月出	月南中	月入	滿潮	干潮
一日	金	甲寅	二一三	北一八度一三分五四秒	四時四八分	一二時四七分一三秒	六時四六分	一三時五八分	一〇時〇二分	二七、九	前二時四〇分	前一〇時二五分	後六時〇四分	前三時〇三分 後五時五〇分	前一一時五六分 後一一時一五分
二日	土	乙卯	二一四	一七度五七分五二秒	四時四九分	一二時四七分一〇秒	六時四五分	一三時五七分	一〇時〇三分	朔 二八、九	三時五三分	前一一時二六分	六時四九分	前四時〇一分 後六時三三分	※ 後〇時五三分
三日	日	丙辰	二一五	一七度四二分三一秒	四時四九分	一二時四七分〇六秒	六時四四分	一三時五五分	一〇時〇五分	〇、六	五時一〇分	後〇時二五分	七時二七分	前四時四七分 後六時五九分	前〇時〇分 後一時三一分
四日	月	丁巳	二一六	一七度二六分五四秒	四時五〇分	一二時四七分〇二秒	六時四三分	一三時五三分	一〇時〇七分	一、六	六時二七分	一時一九分	八時〇分	前五時三九分 後七時二三分	前〇時四九分 後一時五三分
五日	火	戊午	二一七	一七度一〇分五九秒	四時五一分	一二時四六分五七秒	六時四二分	一三時五一分	一〇時〇九分	二、六	七時四一分	二時一一分	八時二九分	前六時三四分 後七時五〇分	前一時三七分 後二時一九分
六日	水	己未	二一八	一六度五四分四八秒	四時五二分	一二時四六分五一秒	六時四一分	一三時五〇分	一〇時一〇分	三、六	八時五三分	三時〇分	八時五七分	前七時二六分 後八時二〇分	前二時二七分 後二時四六分
七日	木	庚申	二一九	一六度三八分二〇秒	四時五二分	一二時四六分四四秒	六時四〇分	一三時四八分	一〇時一二分	四、六	一〇時〇四分	三時四九分	九時二六分	前八時一三分 後八時四三分	前三時一三分 後三時〇一分
八日（立秋）	金	辛酉	二二〇	一六度二一分三六秒	四時五三分	一二時四六分三八秒	六時三九分	一三時四六分	一〇時一四分	五、六	前一一時一四分	四時三九分	九時五七分	前九時一四分 後八時五三分	前三時五五分 後三時二一分
九日	土	壬戌	二二一	一六度〇四分三七秒	四時五四分	一二時四六分三〇秒	六時三八分	一三時四四分	一〇時一六分	上弦 六、六	後〇時二四分	五時三一分	一〇時三一分	前一〇時四七分 後九時一三分	前四時四三分 後三時三九分
十日	日	癸亥	二二二	一五度四七分二三秒	四時五五分	一二時四六分二二秒	六時三七分	一三時四二分	一〇時一八分	七、六	一時三四分	六時二五分	一一時一二分	後〇時五一分 後一〇時〇五分	前五時五一分 後四時五七分
十一日	月	甲子	二二三	一五度二九分五三秒	四時五五分	一二時四六分一三秒	六時三六分	一三時四一分	一〇時一九分	八、六	二時四〇分	七時二一分	後一一時五九分	後二時五三分 後一一時三三分	前七時二四分 後六時五五分
十二日	火	乙丑	二二四	一五度一二分〇七秒	四時五六分	一二時四六分〇四秒	六時三五分	一三時三九分	一〇時二一分	九、六	三時四一分	八時一七分	※	※ 後四時一五分	前八時五七分 後八時五〇分
十三日	水	丙寅	二二五	一四度五四分〇八秒	四時五七分	一二時四五分五四秒	六時三四分	一三時三七分	一〇時二三分	一〇、六	四時三四分	九時一二分	前〇時五三分	前一時〇七分 後四時五五分	前一〇時一〇分 後一〇時〇三分
十四日	木	丁卯	二二六	一四度三五分五五秒	四時五八分	一二時四五分四三秒	六時三三分	一三時三五分	一〇時二五分	一一、六	五時一九分	一〇時〇五分	一時五三分	前二時三八分 後五時一九分	前一一時〇五分 後一〇時四八分
十五日	金	戊辰	二二七	一四度一七分二七秒	四時五九分	一二時四五分三二秒	六時三二分	一三時三三分	一〇時二七分	一二、六	五時五六分	一〇時五三分	二時五五分	前三時三〇分 後五時四七分	前一一時五五分 後一一時二六分
十六日	土	己巳	二二八	一三度五八分四六秒	五時〇分	一二時四五分二一秒	六時三一分	一三時三一分	一〇時二九分	一三、六	六時二七分	後一一時三九分	三時五七分	前四時一八分 後六時一二分	※ 後〇時三六分
十七日	日	庚午	二二九	一三度三九分五二秒	五時〇分	一二時四五分〇九秒	六時二九分	一三時二九分	一〇時三一分	望 一四、六	六時五三分	※	四時五八分	前四時五五分 後六時三三分	前〇時〇四分 後一時〇五分
十八日	月	辛未	二三〇	一三度二〇分四五秒	五時〇一分	一二時四四分五六秒	六時二八分	一三時二七分	一〇時三三分	一五、六	七時一七分	前〇時二一分	五時五六分	前五時三〇分 後六時五〇分	前〇時四五分 後一時二四分
十九日	火	壬申	二三一	一三度〇一分二五秒	五時〇二分	一二時四四分四三秒	六時二七分	一三時二五分	一〇時三五分	一六、六	七時三九分	一時〇一分	六時五三分	前六時〇三分 後七時一〇分	前一時二三分 後一時四一分
二十日	水	癸酉	二三二	一二度四一分五三秒	五時〇三分	一二時四四分二九秒	六時二六分	一三時二三分	一〇時三七分	一七、六	八時〇一分	一時四〇分	七時四九分	前六時四〇分 後七時三二分	前一時五九分 後二時〇二分
二十一日	木	甲戌	二三三	一二度二二分〇八秒	五時〇四分	一二時四四分一五秒	六時二四分	一三時二一分	一〇時三九分	一八、六	八時二三分	二時一九分	八時四六分	前七時一八分 後七時五六分	前二時三三分 後二時二四分
二十二日	金	乙亥	二三四	一二度〇二分一二秒	五時〇四分	一二時四四分〇一秒	六時二三分	一三時一九分	一〇時四一分	一九、六	八時四七分	二時五八分	九時四三分	前七時五九分 後八時一五分	前三時〇七分 後二時三九分
二十三日	土	丙子	二三五	一一度四二分〇四秒	五時〇五分	一二時四三分四六秒	六時二二分	一三時一七分	一〇時四三分	二〇、六	九時一五分	三時四〇分	一〇時四二分	前八時四六分 後八時二五分	前三時四〇分 後二時四四分
二十四日（處暑）	日	丁丑	二三六	一一度二一分四五秒	五時〇六分	一二時四三分三〇秒	六時二一分	一三時一五分	一〇時四五分	二一、六	九時四八分	四時二五分	前一一時四四分	前九時四五分 後八時三四分	前四時一四分 後二時五二分
二十五日	月	戊寅	二三七	一一度〇一分一五秒	五時〇七分	一二時四三分一四秒	六時一九分	一三時一三分	一〇時四七分	下弦 二二、六	一〇時二八分	五時一四分	後〇時四八分	前一一時一〇分 後九時〇四分	前四時五九分 後三時三一分
二十六日	火	己卯	二三八	一〇度四〇分三五秒	五時〇七分	一二時四二分五八秒	六時一八分	一三時一一分	一〇時四九分	二三、六	後一一時一八分	六時〇七分	一時五二分	後一時〇五分 後一〇時〇九分	前六時〇四分 後五時〇九分
二十七日	水	庚辰	二三九	一〇度一九分四四秒	五時〇八分	一二時四二分四二秒	六時一七分	一三時〇九分	一〇時五一分	二四、六	※	七時〇五分	二時五四分	後三時〇一分 後一一時五二分	前七時三三分 後七時二九分
二十八日	木	辛巳	二四〇	九度五八分四三秒	五時〇九分	一二時四二分二五秒	六時一五分	一三時〇六分	一〇時五四分	二五、六	前〇時一八分	八時〇六分	三時五〇分	※ 後四時一七分	前九時一〇分 後九時二二分
二十九日	金	壬午	二四一	九度三七分三三秒	五時一〇分	一二時四二分〇七秒	六時一四分	一三時〇四分	一〇時五六分	二六、六	一時二七分	九時〇七分	四時三九分	前一時四〇分 後四時五七分	前一〇時三一分 後一〇時二八分
三十日	土	癸未	二四二	九度一六分一二秒	五時一〇分	一二時四一分五〇秒	六時一三分	一三時〇二分	一〇時五八分	二七、六	二時四三分	一〇時〇七分	五時二〇分	前三時〇七分 後五時二五分	前一一時三七分 後一一時一二分
三十一日（天長節）	日	甲申	二四三	北八度五四分四三秒	五時一一分	一二時四一分三二秒	六時一一分	一三時〇分	一一時〇分	二八、六	前三時五九分	前一一時〇三分	後五時五五分	前四時一〇分 後五時五四分	後〇時二七分 後一一時五七分

九月小三十日

日次	曜	干支	遁日	日赤緯	日出	日南中	日入	晝間	夜間	月齡	月出	月南中	月入	滿潮	干潮	記事
一日	月	乙酉	二四四	北八度三三分〇六秒	五時一三分	一一時四一分一三秒	六時一〇分	一二時五八分	一一時〇二分	朔 〇、三	前五時一五分	前一一時五七分	後六時二六分	前四時五八分 後六時一五分	※ 後〇時五九分	三百十日
二日	火	丙戌	二四五	八度一一分二〇秒	五時一三分	一一時四〇分五四秒	六時〇八分	一二時五六分	一一時〇四分	一、三	六時三〇分	後〇時四九分	六時五六分	前五時四七分 後六時三三分	前〇時四六分 後一時二〇分	
三日	水	丁亥	二四六	七度四九分二七秒	五時一四分	一一時四〇分三六秒	六時〇七分	一二時五四分	一一時〇六分	二、三	七時四四分	一時三九分	七時二五分	前六時三八分 後六時五五分	前一時三一分 後一時四〇分	
四日	木	戊子	二四七	七度二七分二六秒	五時一四分	一一時四〇分一六秒	六時〇六分	一二時五一分	一一時〇九分	三、三	八時五七分	二時三一分	七時五六分	前七時二八分 後七時二四分	前二時一七分 後二時〇一分	
五日	金	己丑	二四八	七度〇五分一七秒	五時一五分	一一時三九分五七秒	六時〇四分	一二時四九分	一一時一一分	四、三	一〇時一〇分	三時二四分	八時三〇分	前八時一八分 後七時四七分	前二時五九分 後二時一五分	
六日	土	庚寅	二四九	六度四三分〇二秒	五時一六分	一一時三九分三七秒	六時〇三分	一二時四七分	一一時一三分	五、三	前一一時二三分	四時一九分	九時〇九分	前九時一九分 後七時五八分	前三時四〇分 後二時三八分	
七日	日	辛卯	二五〇	六度二〇分四一秒	五時一七分	一一時三九分一七秒	六時〇一分	一二時四五分	一一時一五分	上弦 六、三	後〇時三三分	五時一五分	九時五五分	前一〇時四九分 後八時二三分	前四時一八分 後三時〇四分	
八日	月	壬辰	二五一	五度五八分一三秒	五時一七分	一一時三八分五七秒	六時〇分	一二時四三分	一一時一七分	七、三	一時三六分	六時一二分	一〇時四八分	後〇時五〇分 後九時三一分	前五時二一分 後四時三九分	白露
九日	火	癸巳	二五二	五度三五分四〇秒	五時一八分	一一時三八分三六秒	五時五九分	一二時四〇分	一一時二〇分	八、三	二時三三分	七時〇八分	後一一時四六分	後二時四四分 後一一時一七分	前六時五四分 後六時五三分	
十日	水	甲午	二五三	五度一三分〇一秒	五時一九分	一一時三八分一六秒	五時五七分	一二時三八分	一一時二二分	九、三	三時一九分	八時〇一分	※	※ 後三時五五分	前八時三〇分 後八時五四分	
十一日	木	乙未	二五四	四度五〇分一六秒	五時二〇分	一一時三七分五五秒	五時五六分	一二時三六分	一一時二四分	一〇、三	三時五八分	八時五一分	前〇時四八分	前一時〇二分 後四時二七分	前九時四四分 後一〇時〇七分	
十二日	金	丙申	二五五	四度二七分二七秒	五時二〇分	一一時三七分三四秒	五時五四分	一二時三四分	一一時二六分	一一、三	四時三〇分	九時三七分	一時五〇分	前二時二六分 後四時四五分	前一〇時三七分 後一〇時四五分	
十三日	土	丁酉	二五六	四度〇四分三四秒	五時二一分	一一時三七分一三秒	五時五三分	一二時三二分	一一時二八分	一二、三	四時五七分	一〇時二〇分	二時五一分	前三時二六分 後五時〇三分	前一一時二二分 後一一時一五分	
十四日	日	戊戌	二五七	三度四一分三六秒	五時二二分	一一時三六分五二秒	五時五一分	一二時二九分	一一時三一分	一三、三	五時二三分	一一時〇一分	三時五〇分	前四時一〇分 後五時二六分	前一一時五九分 後一一時四八分	
十五日	月	己亥	二五八	三度一八分三四秒	五時二三分	一一時三六分三〇秒	五時五〇分	一二時二七分	一一時三三分	望 一四、三	五時四四分	後一一時四〇分	四時四七分	前四時五〇分 後五時四四分	※ 後〇時二八分	月食
十六日	火	庚子	二五九	二度五五分二八秒	五時二三分	一一時三六分〇九秒	五時四八分	一二時二五分	一一時三五分	一五、三	六時〇六分	※	五時四三分	前五時二四分 後五時五九分	前〇時二七分 後〇時四九分	
十七日	水	辛丑	二六〇	二度三二分一九秒	五時二四分	一一時三五分四八秒	五時四七分	一二時二三分	一一時三七分	一六、三	六時二八分	前〇時一八分	六時四〇分	前五時五九分 後六時一四分	前一時〇五分 後一時〇四分	
十八日	木	壬寅	二六一	二度〇九分〇八秒	五時二五分	一一時三五分二七秒	五時四五分	一二時二一分	一一時三九分	一七、三	六時五一分	〇時五八分	七時三七分	前六時三五分 後六時三六分	前一時三七分 後一時二一分	
十九日	金	癸卯	二六二	一度四五分五三秒	五時二六分	一一時三五分〇五秒	五時四四分	一二時一八分	一一時四二分	一八、三	七時一八分	一時三八分	八時三五分	前七時一二分 後六時五九分	前二時一一分 後一時三九分	
二十日	土	甲辰	二六三	一度二二分三六秒	五時二六分	一一時三四分四四秒	五時四二分	一二時一六分	一一時四四分	一九、三	七時四八分	二時二一分	九時三二分	前七時五四分 後七時一六分	前二時四四分 後一時五六分	
二十一日	日	乙巳	二六四	〇度五九分一七秒	五時二七分	一一時三四分二三秒	五時四一分	一二時一四分	一一時四六分	二〇、三	八時二五分	三時〇九分	一〇時三八分	前八時三八分 後七時三三分	前三時一九分 後二時〇四分	彼岸
二十二日	月	丙午	二六五	〇度三五分五六秒	五時二八分	一一時三四分〇二秒	五時四〇分	一二時一二分	一一時四八分	二一、三	九時一〇分	四時〇分	前一一時四二分	前九時三七分 後七時三四分	前三時五四分 後二時一六分	
二十三日	火	丁未	二六六	北〇度一二分三四秒	五時二九分	一一時三三分四一秒	五時三八分	一二時〇九分	一一時五一分	下弦 二二、三	一〇時〇四分	四時五五分	後〇時四三分	前一一時〇二分 後八時一四分	前四時三七分 後三時〇五分	
二十四日	水	戊申	二六七	南〇度一〇分五〇秒	五時二九分	一一時三三分二〇秒	五時三七分	一二時〇七分	一一時五三分	二三、三	後一一時〇八分	五時五三分	一時四〇分	後〇時五六分 後九時四六分	前五時四一分 後五時〇四分	秋分（秋季皇靈祭 秋季神殿祭）
二十五日	木	己酉	二六八	〇度三四分一四秒	五時三〇分	一一時三二分五九秒	五時三五分	一二時〇五分	一一時五五分	二四、三	※	六時五三分	二時三〇分	後二時四四分 後一一時五四分	前七時一三分 後七時三四分	社日
二十六日	金	庚戌	二六九	〇度五七分三九秒	五時三一分	一一時三二分三八秒	五時三四分	一二時〇三分	一一時五七分	二五、三	前〇時一八分	七時五一分	三時一三分	※ 後三時五二分	前八時四八分 後九時三〇分	
二十七日	土	辛亥	二七〇	一度二一分〇四秒	五時三二分	一一時三二分一八秒	五時三二分	一二時〇分	一二時〇分	二六、三	一時三三分	八時四七分	三時五〇分	前一時五三分 後四時二三分	前一〇時〇五分 後一〇時三〇分	
二十八日	日	壬子	二七一	一度四四分二八秒	五時三二分	一一時三一分五八秒	五時三一分	一一時五八分	一二時〇二分	二七、三	二時四八分	九時四一分	四時二三分	前三時二〇分 後四時四二分	前一一時〇二分 後一一時一〇分	
二十九日	月	癸丑	二七二	二度〇七分五三秒	五時三三分	一一時三一分三八秒	五時二九分	一一時五六分	一二時〇四分	二八、三	四時〇二分	一〇時三三分	四時五三分	前四時一九分 後五時〇四分	前一一時四四分 後一一時五二分	
三十日	火	甲寅	二七三	南二度三一分一四秒	五時三四分	一一時三一分一八秒	五時二八分	一一時五四分	一二時〇六分	朔 二九、三	前五時一六分	前一一時二四分	後五時二一分	前五時〇七分 後五時二一分	※ 後〇時一八分	

十月大三十一日

日次		七曜	干支	通日	日赤緯	日出	日南中	日入	晝間	夜間	月齡	月出	月南中	月入	滿潮	干潮
一日		水	乙卯	二七四	南二度五四分三六秒	五時三五分	一二時三〇分五九秒	五時二六分	一一時五三分	一二時〇八分	〇.九	前六時三一分	後〇時一六分	後五時五一分	前五時五三分 後五時四〇分	前〇時四〇分 後〇時四三分
二日		木	丙辰	二七五	三度一七分五五秒	五時三六分	一二時三〇分四〇秒	五時二五分	一一時四九分	一二時一一分	一.九	七時四六分	一時一〇分	六時二五分	前六時四一分 後六時〇二分	前一時二四分 後一時〇一分
三日		金	丁巳	二七六	三度四一分一三秒	五時三七分	一二時三〇分二一秒	五時二四分	一一時四七分	一二時一三分	二.九	九時〇一分	二時〇五分	七時〇三分	前七時三三分 後六時三四分	前二時〇三分 後一時二一分
四日		土	戊午	二七七	四度〇四分二七秒	五時三七分	一二時三〇分〇二秒	五時二三分	一一時四五分	一二時一五分	三.九	一〇時一五分	三時〇三分	七時四七分	前八時二一分 後七時〇分	前二時四三分 後一時三九分
五日		日	己未	二七八	四度二七分三八秒	五時三八分	一二時二九分四四秒	五時二一分	一一時四三分	一二時一七分	四.九	前一一時二四分	四時〇二分	八時三九分	前九時二〇分 後七時一六分	前三時二一分 後一時五九分
六日		月	庚申	二七九	四度五〇分四七秒	五時三九分	一二時二九分二六秒	五時一九分	一一時四〇分	一二時二〇分	五.九	後〇時二四分	五時〇分	九時三七分	前一〇時四六分 後七時五〇分	前三時五九分 後二時四九分
七日		火	辛酉	二八〇	五度一三分五一秒	五時四〇分	一二時二九分〇八秒	五時一八分	一一時三八分	一二時二二分	上弦 六.九	一時二六分	五時五六分	一〇時三九分	後〇時三四分 後九時一〇分	前四時五四分 後四時三四分
八日		水	壬戌	二八一	五度三六分五一秒	五時四一分	一二時二八分五一秒	五時一七分	一一時三六分	一二時二四分	七.九	一時五八分	六時四七分	後一一時四二分	後二時〇九分 後一一時〇二分	前六時一七分 後六時五〇分
九日	寒露	木	癸亥	二八二	五度五九分四七秒	五時四一分	一二時二八分三四秒	五時一五分	一一時三四分	一二時二六分	八.九	二時三三分	七時三五分	※	※ 後三時〇九分	前七時四五分 後八時四五分
十日		金	甲子	二八三	六度二二分三八秒	五時四二分	一二時二八分一八秒	五時一四分	一一時三二分	一二時二八分	九.九	三時〇一分	八時一九分	前〇時四三分	前〇時五〇分 後三時三九分	前八時五九分 後九時五六分
十一日		土	乙丑	二八四	六度四五分二四秒	五時四三分	一二時二八分〇二秒	五時一二分	一一時二九分	一二時三一分	一〇.九	三時二六分	九時〇分	一時四三分	前二時一七分 後三時五七分	前九時五三分 後一〇時三四分
十二日		日	丙寅	二八五	七度〇八分〇四秒	五時四四分	一二時二七分四六秒	五時一一分	一一時二七分	一二時三三分	一一.九	三時四九分	九時三九分	二時四一分	前三時一八分 後四時一五分	前一〇時三四分 後一一時〇分
十三日		月	丁卯	二八六	七度三〇分三九秒	五時四五分	一二時二七分三一秒	五時一〇分	一一時二五分	一二時三五分	一二.九	四時一一分	一〇時一八分	三時三七分	前四時〇四分 後四時三四分	前一一時〇八分 後一一時三一分
十四日	神宮神御衣祭	火	戊辰	二八七	七度五三分〇七秒	五時四六分	一二時二七分一七秒	五時〇八分	一一時二二分	一二時三七分	一三.九	四時三三分	一〇時五七分	四時三三分	前四時四一分 後四時五五分	前一一時三九分 ※
十五日		水	己巳	二八八	八度一五分二九秒	五時四六分	一二時二七分〇三秒	五時〇七分	一一時二一分	一二時三九分	一四.九 望	四時五六分	後一一時三六分	五時三〇分	前五時一九分 後五時一一分	前〇時〇六分 後〇時〇六分
十六日		木	庚午	二八九	八度三七分四四秒	五時四七分	一二時二六分四九秒	五時〇六分	一一時一八分	一二時四二分	一五.九	五時二二分	※	六時二六分	前五時五七分 後五時二五分	前〇時四七分 後〇時二八分
十七日	神宮神嘗祭	金	辛未	二九〇	八度五九分五一秒	五時四八分	一二時二六分三六秒	五時〇五分	一一時一六分	一二時四四分	一六.九	五時五一分	前〇時二〇分	七時二九分	前六時三七分 後五時四〇分	前一時二二分 後〇時四四分
十八日		土	壬申	二九一	九度二一分五一秒	五時四九分	一二時二六分二四秒	五時〇三分	一一時一四分	一二時四六分	一七.九	六時二六分	一時〇七分	八時三一分	前七時一五分 後六時〇分	前一時五四分 後一時〇三分
十九日		日	癸酉	二九二	九度四三分四三秒	五時五〇分	一二時二六分一三秒	五時〇二分	一一時一二分	一二時四八分	一八.九	七時〇八分	一時五七分	九時三四分	前七時五二分 後六時二二分	前二時一七分 後一時二〇分
二十日		月	甲戌	二九三	一〇度〇五分二七秒	五時五一分	一二時二六分〇一秒	五時〇一分	一一時一〇分	一二時五〇分	一九.九	七時五九分	二時五〇分	一〇時三六分	前八時三六分 後六時三七分	前三時〇四分 後一時三五分
二十一日	土用	火	乙亥	二九四	一〇度二七分〇一秒	五時五二分	一二時二五分五一秒	四時五九分	一一時〇八分	一二時五二分	二〇.九	八時五八分	三時四七分	前一一時三四分	前九時三四分 後六時五六分	前三時四三分 後一時五七分
二十二日		水	丙子	二九五	一〇度四八分二七秒	五時五三分	一二時二五分四一秒	四時五八分	一一時〇六分	一二時五四分	二一.九	一〇時〇五分	四時四四分	後〇時三五分	前一〇時五七分 後七時五六分	前四時二五分 後三時〇二分
二十三日		木	丁丑	二九六	一一度〇九分四三秒	五時五四分	一二時二五分三二秒	四時五七分	一一時〇四分	一二時五六分	下弦 二二.九	後一一時一五分	五時四一分	一時〇九分	後〇時三七分 後九時五〇分	前五時二四分 後五時〇八分
二十四日	霜降	金	戊寅	二九七	一一度三〇分四九秒	五時五四分	一二時二五分二四秒	四時五六分	一一時〇一分	一二時五九分	二三.九	※	六時三六分	一時四七分	※ 後二時〇五分	前六時四五分 後七時三五分
二十五日		土	己卯	二九八	一一度五一分四五秒	五時五五分	一二時二五分一六秒	四時五五分	一〇時五九分	一三時〇一分	二四.九	前〇時二七分	七時二九分	二時二〇分	前〇時一〇分 後三時〇一分	前八時一〇分 後九時三八分
二十六日		日	庚辰	二九九	一二度一二分三〇秒	五時五六分	一二時二五分〇九秒	四時五四分	一〇時五七分	一三時〇三分	二五.九	一時三九分	八時二〇分	二時四九分	前二時〇九分 後三時三〇分	前九時一八分 後一〇時三〇分
二十七日		月	辛巳	三〇〇	一二度三三分〇四秒	五時五七分	一二時二五分〇三秒	四時五三分	一〇時五五分	一三時〇五分	二六.九	二時五一分	九時一〇分	三時一八分	前三時三四分 後三時四八分	前一〇時一一分 後一一時〇六分
二十八日		火	壬午	三〇一	一二度五三分二六秒	五時五八分	一二時二四分五八秒	四時五一分	一〇時五三分	一三時〇七分	二七.九	四時〇四分	一〇時〇分	三時四七分	前四時二九分 後四時〇七分	前一〇時五四分 後一一時四五分
二十九日		水	癸未	三〇二	一三度一三分三六秒	五時五九分	一二時二四分五三秒	四時五〇分	一〇時五一分	一三時〇九分	朔 二八.九	五時一八分	一〇時五三分	四時一八分	前五時一四分 後四時三〇分	前一一時三三分 ※
三十日		木	甲申	三〇三	一三度三三分三四秒	六時〇分	一二時二四分四九秒	四時四九分	一〇時四九分	一三時一一分	〇.五	六時三三分	前一一時四八分	四時五四分	前六時〇三分 後四時五四分	前〇時三四分 後〇時〇五分
三十一日		金	乙酉	三〇四	南一三度五三分一九秒	六時〇一分	一二時二四分四六秒	四時四八分	一〇時四七分	一三時一三分	一.五	前七時四九分	後〇時四六分	後五時三六分	前六時五三分 後五時二二分	前一時一八分 後〇時三三分

十一月小三十日

日次	曜	干支	通日	日赤緯	日出	日南中	日入	晝間	夜間	月齢	月出	月南中	月入	満潮	干潮	
一日	土	丙戌	三〇五	南一四度一三分五〇秒	六時〇二分	一一時四四分四四秒	四時四七分	一〇時四五分	一三時一五分	二、五	前九時〇二分	後一時四六分	後六時二六分	前七時三九分 後五時五六分	前一時五三分 後〇時五七分	
二日	日	丁亥	三〇六	一四度三二分〇八秒	六時〇三分	一一時四四分四二秒	四時四六分	一〇時四三分	一三時一七分	三、五	一〇時〇九分	二時四六分	七時二三分	前八時二三分 後六時二六分	前二時二九分 後一時二〇分	
三日	月	戊子	三〇七	一四度五一分一三秒	六時〇四分	一一時四四分四一秒	四時四五分	一〇時四一分	一三時一九分	四、五	一一時〇六分	三時四五分	八時二五分	前九時一一分 後六時四九分	前三時〇六分 後一時四五分	
四日	火	己丑	三〇八	一五度一〇分〇一秒	六時〇五分	一一時四四分四一秒	四時四四分	一〇時三九分	一三時二一分	五、五	前一一時五三分	四時三九分	九時三〇分	前一〇時一八分 後七時二七分	前三時三九分 後二時三八分	
五日	水	庚寅	三〇九	一五度二八分三五秒	六時〇六分	一一時四四分四二秒	四時四三分	一〇時三七分	一三時二三分	六、五	後〇時三二分	五時二九分	一〇時三三分	前一一時四三分 後八時四三分	前四時二〇分 後四時一三分	
六日	木	辛卯	三一〇	一五度四六分五三秒	六時〇七分	一一時四四分四四秒	四時四二分	一〇時三五分	一三時二五分	上弦 七、五	一時〇三分	六時一五分	後一一時三四分	後一時〇分 後一〇時二六分	前五時二一分 後六時一三分	
七日	金	壬辰	三一一	一六度〇四分五六秒	六時〇八分	一一時四四分四六秒	四時四一分	一〇時三三分	一三時二七分	八、五	一時二九分	六時五七分	※ ※	※ ※ 後一時五六分	前六時三一分 後八時〇一分	
八日	土	癸巳	三一二	一六度二二分四二秒	六時〇九分	一一時四四分四九秒	四時四〇分	一〇時三一分	一三時二九分	九、五	一時五三分	七時三七分	前〇時三三分	前〇時一三分 後二時三三分	前七時四一分 後九時二〇分	立冬
九日	日	甲午	三一三	一六度四〇分一二秒	六時一〇分	一一時四四分五三秒	四時四〇分	一〇時三〇分	一三時三〇分	一〇、五	二時一五分	八時一六分	一時三〇分	前一時五一分 後二時五七分	前八時四一分 後一〇時一〇分	
十日	月	乙未	三一四	一六度五七分二五秒	六時一一分	一一時四四分五七秒	四時三九分	一〇時二八分	一三時三二分	一一、五	二時三七分	八時五五分	二時二六分	前三時〇三分 後三時一八分	前九時二七分 後一〇時四一分	新嘗祭班幣
十一日	火	丙申	三一五	一七度一四分二一秒	六時一二分	一一時四五分〇四秒	四時三八分	一〇時二六分	一三時三四分	一二、五	三時〇分	九時三五分	三時二三分	前三時五三分 後三時四一分	前一〇時〇八分 後一一時一〇分	
十二日	水	丁酉	三一六	一七度三〇分五九秒	六時一三分	一一時四五分一〇秒	四時三七分	一〇時二四分	一三時三六分	一三、五	三時二五分	一〇時一七分	四時二〇分	前四時三四分 後四時〇四分	前一〇時四三分 後一一時四七分	
十三日	木	戊戌	三一七	一七度四七分一八秒	六時一四分	一一時四五分一八秒	四時三六分	一〇時二二分	一三時三八分	一四、五	三時五三分	一一時〇三分	五時二〇分	前五時一三分 後四時二五分	前一一時二〇分 ※ ※	
十四日	金	己亥	三一八	一八度〇三分二〇秒	六時一五分	一一時四五分二六秒	四時三六分	一〇時二一分	一三時三九分	望 一五、五	四時二六分	後一一時五三分	六時二三分	前五時五九分 後四時三九分	前〇時三〇分 前一一時五一分	
十五日	土	庚子	三一九	一八度一九分〇二秒	六時一六分	一一時四五分三五秒	四時三五分	一〇時一九分	一三時四一分	一六、五	五時〇七分	※ ※	七時二六分	前六時四三分 後四時五三分	前一時一二分 後〇時一六分	
十六日	日	辛丑	三二〇	一八度三四分二五秒	六時一七分	一一時四五分四五秒	四時三四分	一〇時一八分	一三時四二分	一七、五	五時五五分	前〇時四五分	八時二九分	前七時二一分 後五時一八分	前一時四六分 後〇時三九分	
十七日	月	壬寅	三二一	一八度四九分二九秒	六時一八分	一一時四五分五六秒	四時三四分	一〇時一六分	一三時四四分	一八、五	六時五三分	一時四二分	九時二九分	前七時五四分 後五時四八分	前二時一九分 後一時〇二分	
十八日	火	癸卯	三二二	一九度〇四分一三秒	六時一九分	一一時四六分〇八秒	四時三三分	一〇時一四分	一三時四六分	一九、五	七時五八分	二時三九分	一〇時三三分	前八時三五分 後六時一四分	前二時五八分 後一時二三分	
十九日	水	甲辰	三二三	一九度一八分三五秒	六時二〇分	一一時四六分二〇秒	四時三三分	一〇時一三分	一三時四七分	二〇、五	九時〇六分	三時三七分	一一時〇八分	前九時二七分 後六時四五分	前三時三八分 後一時五七分	
二十日	木	乙巳	三二四	一九度三二分三七秒	六時二一分	一一時四六分三三秒	四時三三分	一〇時一二分	一三時四八分	二一、五	一〇時一〇分	四時三三分	前一一時四七分	前一〇時三〇分 後七時五五分	前四時一三分 後三時〇三分	
二十一日	金	丙午	三二五	一九度四六分一九秒	六時二二分	一一時四六分四八秒	四時三二分	一〇時一〇分	一三時五〇分	下弦 二二、五	後一一時二六分	五時二四分	後〇時二〇分	前一一時四三分 後九時五四分	前四時五三分 後四時五七分	
二十二日	土	丁未	三二六	一九度五九分三八秒	六時二三分	一一時四七分〇三秒	四時三二分	一〇時〇八分	一三時五二分	二三、五	※ ※	六時一四分	〇時五〇分	※ ※ 後〇時五〇分	前五時五三分 後七時〇六分	鎮魂祭
二十三日	日	戊申	三二七	二〇度一二分三六秒	六時二四分	一一時四七分一九秒	四時三一分	一〇時〇七分	一三時五三分	二四、五	前〇時三六分	七時〇二分	一時一八分	前〇時一〇分 後一時四二分	前七時〇七分 後八時五九分	新嘗祭 小雪
二十四日	月	己酉	三二八	二〇度二五分一三秒	六時二五分	一一時四七分三五秒	四時三一分	一〇時〇六分	一三時五四分	二五、五	一時四五分	七時五〇分	一時四五分	前二時一三分 後二時一六分	前八時一四分 後一〇時一三分	
二十五日	火	庚戌	三二九	二〇度三七分二五秒	六時二六分	一一時四七分五三秒	四時三〇分	一〇時〇四分	一三時五六分	二六、五	二時五六分	八時四〇分	二時一五分	前三時四一分 後二時四四分	前九時一三分 後一〇時五七分	
二十六日	水	辛亥	三三〇	二〇度四九分一五秒	六時二七分	一一時四八分一一秒	四時二九分	一〇時〇三分	一三時五七分	二七、五	四時〇八分	九時三三分	二時四八分	前四時三九分 後三時一四分	前一〇時〇四分 後一一時三七分	
二十七日	木	壬子	三三一	二一度〇分四一秒	六時二八分	一一時四八分三〇秒	四時二九分	一〇時〇一分	一三時五九分	二八、五	五時二三分	一〇時二六分	三時二六分	前五時二六分 後三時五一分	前一〇時五三分 ※ ※	
二十八日	金	癸丑	三三二	二一度一一分四四秒	六時二九分	一一時四八分五〇秒	四時二九分	一〇時〇分	一四時〇分	朔 〇、一	六時三七分	前一一時二七分	四時一二分	前六時一七分 後四時二六分	前〇時二八分 前一一時四〇分	
二十九日	土	甲寅	三三三	二一度二二分一三秒	六時二九分	一一時四九分一〇秒	四時二九分	九時五九分	一四時〇一分	一、一	七時四八分	後〇時二八分	五時〇六分	前七時〇五分 後四時五八分	前一時一七分 後〇時二〇分	
三十日	日	乙卯	三三四	南二一度三二分三八秒	六時三〇分	一一時四九分三一秒	四時二八分	九時五八分	一四時〇二分	二、一	前八時五一分	後一時二八分	後六時〇七分	前七時四六分 後五時三三分	前一時四九分 後〇時五〇分	

十二月大三十一日

日次	七曜	干支	通日	日赤緯	日出	日南中	日入	晝間	夜間	月齡	月出	月南中	月入	滿潮	干潮	
一日	月	丙辰	三三五	南二一度四二分二八秒	六時三一分	一一時二九分五三秒	四時二八分	九時五七分	一四時〇三分	三、一	前九時四四分	後二時三六分	後七時一二分	前八時一八分 後六時〇七分	前二時二〇分 後一時一六分	
二日	火	丁巳	三三六	二一度五一分三五秒	六時三二分	一一時三〇分一五秒	四時二八分	九時五六分	一四時〇四分	四、一	一〇時二六分	三時一九分	八時一八分	前八時四九分 後六時三八分	前二時五四分 後一時四七分	
三日	水	戊午	三三七	二二度〇分五二秒	六時三三分	一一時三〇分三八秒	四時二八分	九時五五分	一四時〇五分	五、一	一一時〇一分	四時〇八分	九時二一分	前九時三三分 後七時一二分	前三時二六分 後二時三〇分	
四日	木	己未	三三八	二二度〇九分二六秒	六時三四分	一一時三一分〇二秒	四時二八分	九時五四分	一四時〇六分	六、一	一一時三〇分	四時五二分	一〇時二二分	前一〇時二四分 後八時〇九分	前三時五〇分 後三時三四分	神宮月次祭 幣帛發遣
五日	金	庚申	三三九	二二度一七分三五秒	六時三五分	一一時三一分二六秒	四時二八分	九時五三分	一四時〇七分	上弦 七、一	前一一時五五分	五時三三分	後一一時二〇分	前一一時一八分 後九時二八分	前四時一七分 後五時〇分	
六日	土	辛酉	三四〇	二二度二五分一七秒	六時三六分	一一時三一分五一秒	四時二八分	九時五二分	一四時〇八分	八、一	後〇時一八分	六時一三分	※ ※	後〇時一〇分 後一一時〇七分	前四時五八分 後六時三三分	
七日	日	壬戌	三四一	二二度三二分三四秒	六時三七分	一一時三二分一七秒	四時二八分	九時五一分	一四時〇九分	九、一	〇時四〇分	六時五一分	前〇時一六分	※ 後〇時五四分	前五時五三分 後七時五八分	
八日	月	癸亥	三四二	二二度三九分一三秒	六時三七分	一一時三二分四二秒	四時二八分	九時五〇分	一四時一〇分	一〇、一	一時〇二分	七時三一分	一時一二分	前〇時五三分 後一時三〇分	前六時五五分 後九時一〇分	大雪
九日	火	甲子	三四三	二二度四五分四六秒	六時三八分	一一時三三分〇九秒	四時二八分	九時五〇分	一四時一〇分	一一、一	一時二六分	八時一二分	二時〇九分	前二時二五分 後二時〇一分	前七時五八分 後一〇時〇三分	
十日	水	乙丑	三四四	二二度五一分四三秒	六時三九分	一一時三三分三五秒	四時二八分	九時四九分	一四時一一分	一二、一	一時五三分	八時五六分	三時〇八分	前三時三六分 後二時三五分	前八時五七分 後一〇時四五分	
十一日	木	丙寅	三四五	二二度五七分一二秒	六時四〇分	一一時三四分〇三秒	四時二八分	九時四八分	一四時一二分	一三、一	二時二四分	九時四四分	四時〇九分	前四時二八分 後三時〇八分	前九時四九分 後一一時二七分	
十二日	金	丁卯	三四六	二三度〇二分一四秒	六時四一分	一一時三四分三〇秒	四時二八分	九時四八分	一四時一二分	一四、一	三時〇二分	一〇時三六分	五時一三分	前五時一一分 後三時四三分	※ 前一〇時三八分	光格天皇祭
十三日	土	戊辰	三四七	二三度〇六分四九秒	六時四一分	一一時三四分五八秒	四時二八分	九時四七分	一四時一三分	一五、一	三時四八分	後一一時三三分	六時一七分	前六時〇一分 後四時〇九分	前〇時一八分 前一一時二五分	
十四日	日	己巳	三四八	二三度一〇分五六秒	六時四二分	一一時三五分二六秒	四時二九分	九時四七分	一四時一三分	望 一六、一	四時四四分	※ ※	七時二〇分	前六時五〇分 後四時二九分	前一時〇九分 後〇時〇四分	
十五日	月	庚午	三四九	二三度一四分三五秒	六時四三分	一一時三五分五五秒	四時二九分	九時四六分	一四時一四分	一七、一	五時四八分	前〇時三一分	八時二六分	前七時二九分 後五時〇一分	前一時四九分 後〇時三四分	
十六日	火	辛未	三五〇	二三度一七分四七秒	六時四三分	一一時三六分二四秒	四時二九分	九時四六分	一四時一四分	一八、一	六時五七分	一時三〇分	九時〇六分	前七時五七分 後五時四一分	前二時一八分 後一時〇三分	
十七日	水	壬申	三五一	二三度二〇分三一秒	六時四四分	一一時三六分五三秒	四時三〇分	九時四六分	一四時一四分	一九、一	八時〇八分	二時二七分	九時四七分	前八時二九分 後六時一九分	前二時五四分 後一時三三分	神宮月次祭奉幣
十八日	木	癸酉	三五二	二三度二二分四七秒	六時四五分	一一時三七分二三秒	四時三〇分	九時四五分	一四時一五分	二〇、一	九時一九分	三時二一分	一〇時三三分	前九時〇八分 後六時五八分	前三時三三分 後二時一三分	
十九日	金	甲戌	三五三	二三度二四分三五秒	六時四五分	一一時三七分五三秒	四時三〇分	九時四五分	一四時一五分	二一、一	一〇時二八分	四時一一分	一〇時五三分	前九時四九分 後七時五八分	前三時五八分 後三時〇三分	
二十日	土	乙亥	三五四	二三度二五分五四秒	六時四六分	一一時三八分二二秒	四時三一分	九時四五分	一四時一五分	二二、一	後一一時三六分	五時〇分	一一時二二分	前一〇時三〇分 後九時三八分	前四時一六分 後四時二三分	
二十一日	日	丙子	三五五	二三度二六分四六秒	六時四七分	一一時三八分五二秒	四時三二分	九時四五分	一四時一五分	下弦 二三、一	※ ※	五時四七分	前一一時四八分	前一一時一三分 後一一時四六分	前四時四五分 後六時〇八分	
二十二日	月	丁丑	三五六	二三度二七分〇九秒	六時四七分	一一時三九分二二秒	四時三二分	九時四五分	一四時一五分	二四、一	前〇時四五分	六時三五分	後〇時一六分	※ 後〇時〇分	前五時三九分 後七時五八分	冬至
二十三日	火	戊寅	三五七	二三度二七分〇四秒	六時四七分	一一時三九分五一秒	四時三二分	九時四五分	一四時一五分	二五、一	一時五四分	七時二四分	〇時四六分	前一時五三分 後〇時五〇分	前六時五四分 後九時三三分	
二十四日	水	己卯	三五八	二三度二六分三〇秒	六時四八分	一一時四〇分二一秒	四時三三分	九時四五分	一四時一五分	二六、一	三時〇六分	八時一七分	一時二一分	前三時三八分 後一時四四分	前八時一八分 後一〇時三八分	
二十五日	木	庚辰	三五九	二三度二五分二九秒	六時四八分	一一時四〇分五一秒	四時三三分	九時四五分	一四時一五分	二七、一	四時一八分	九時一三分	二時〇三分	前四時四八分 後二時三八分	前九時三〇分 後一一時二九分	
二十六日	金	辛巳	三六〇	二三度二三分五九秒	六時四九分	一一時四一分二一秒	四時三四分	九時四五分	一四時一五分	二八、一	五時二九分	一〇時一三分	二時五三分	前五時三八分 後三時三一分	※ 前一〇時三三分	
二十七日	土	壬午	三六一	二三度二二分〇秒	六時四九分	一一時四一分五一秒	四時三四分	九時四五分	一四時一五分	朔 二九、一	六時三五分	前一一時一三分	三時五〇分	前六時二八分 後四時一七分	前〇時二四分 前一一時二九分	
二十八日	日	癸未	三六二	二三度一九分三四秒	六時五〇分	一一時四二分二一秒	四時三五分	九時四五分	一四時一五分	〇、五	七時三三分	後〇時一三分	四時五四分	前七時一三分 後四時五三分	前一時一五分 後〇時一七分	
二十九日	月	甲申	三六三	二三度一六分三九秒	六時五〇分	一一時四二分五一秒	四時三六分	九時四六分	一四時一四分	一、五	八時一九分	一時〇七分	六時〇分	前七時四三分 後五時二五分	前一時四八分 後〇時五五分	
三十日	火	乙酉	三六四	二三度一三分一六秒	六時五〇分	一一時四三分二〇秒	四時三六分	九時四六分	一四時一四分	二、五	八時五七分	一時五八分	七時〇五分	前八時〇四分 後六時〇一分	前二時一三分 後一時二六分	
三十一日	水	丙戌	三六五	南二三度〇九分二六秒	六時五〇分	一一時四三分四九秒	四時三七分	九時四七分	一四時一三分	三、五	前九時二九分	後二時四五分	後八時〇八分	前八時二五分 後六時三六分	前二時四三分 後一時五六分	大祓

12

○日ノ視半徑

月	日	分	秒
一月	一日	一六	一八
	十一日	一六	一七
	二十一日	一六	一七
	三十一日	一六	一六
二月	十日	一六	一四
	二十日	一六	一二
	三日	一六	一〇
三月	十二日	一六	〇七
	二十二日	一六	〇四
四月	一日	一六	〇二
	十一日	一五	五九
	二十一日	一五	五六
	三十一日	一五	五四
五月	十日	一五	五一
	二十日	一五	四九
	三十一日	一五	四八
六月	十一日	一五	四六
	二十一日	一五	四七
	三十日	一五	四五
七月	十日	一五	四五
	二十日	一五	四六
	三十日	一五	四七
八月	九日	一五	四八
	十九日	一五	五〇
	二十九日	一五	五二
九月	八日	一五	五四
	十八日	一五	五七
	二十八日	一五	五九
十月	八日	一六	〇二
	十八日	一六	〇五
	二十八日	一六	〇八
十一月	七日	一六	一〇
	十七日	一六	一二
	二十七日	一六	一四
十二月	七日	一六	一六
	十七日	一六	一七
	二十七日	一六	一七

○月食

月日	食分	地名	初虧 時刻	初虧 方向	食既 時刻	食既 方向	食甚 時刻	食甚 方向	生光 時刻	生光 方向	復圓 時刻	復圓 方向
三月二十二日	皆既	臺北	午後六時一二分八	下偏右	午後七時一二分〇	上偏右	午後八時一二分〇	上偏右	午後九時一二分八	上偏右	午後一〇時一三分八	上偏右
		京城	午後七時一二分八	下	午後八時一二分〇	上偏左	午後七時五七分八	下偏左	午後八時四四分六	下偏左	午後九時四二分八	上偏右
		那覇	同	下偏右	同	上偏左	午後八時五七分八	同	午後九時四四分六	下左間	午後一〇時四二分八	右
		釜山	同	下	同	同	同	同	同	下左間	同	右
		長崎	同	同	同	同	同	同	同	同	同	同
		京都	同	同	同	上	同	同	同	同	同	同
九月十五日	皆既	臺北	午後六時五二分九	左偏下	午後八時〇二分三	右偏上	午後九時〇二分三	右偏上	午後一〇時三五分五	左偏下	午後一一時四三分九	右偏上
		京城	午後七時五二分九	左	午後九時〇二分三	右	午後九時四八分四	右偏下	午後一〇時三五分五	左偏下	午後一一時四三分九	右
		那覇	同	左偏下	同	右	午後八時四八分四	右	午後九時三五分五	下左間	午後〇時四三分九	右偏上
		釜山	同	左	同	右偏下	午後九時四八分四	右偏下	午後一〇時三五分五	左偏下	午後一一時四三分九	右
		長崎	同	左偏下	同	右	同	右	同	下左間	同	右
		京都	同	左	同	右偏下	同	右偏下	同	左偏下	同	右偏上
		東京	同	左	同	右	同	右	同	同	同	同
		札幌	同	同	同	同	同	同	同	同	同	同
		大泊	同	同	同	同	同	同	同	同	同	同
日	既	東京	同	同	同	同	同	同	同	同	同	同
		札幌	同	同	同	同	同	同	同	同	同	同
		大泊	同	同	同	同	同	同	同	同	同	同

○朔弦望ノ時刻

月	日	朔 時	朔 刻	上弦 日	上弦 時	上弦 刻	望 日	望 時	望 刻	下弦 日	下弦 時	下弦 刻
一月	七日	午後	七時二八分	十六日	午前	一時〇二分	二三日	午前	〇時四〇分	二九日	午後	四時三四分
二月	六日	午後	二時二二分	十四日	午後	五時三四分	二二日	午前	一時〇三分	二八日	午前	六時一五分
三月	八日	午前	九時二三分	十六日	午前	五時五八分	二二日	午後	八時五六分	二九日	午後	九時五八分
四月	七日	午前	二時四八分	十四日	午後	二時三九分	二一日	午前	六時三三分	二八日	午後	三時〇九分

五月	六日	午後五時二四分	十三日	午後八時四五分	二十日	午後四時一八分	二十八日	午前九時〇四分
六月	五日	午前四時五七分	十二日	午前一時三七分	十九日	午前二時五四分	二十七日	午前二時四一分
七月	四日	午後二時〇六分	十一日	午前六時三七分	十八日	午後三時〇六分	二十六日	午後六時五九分
八月	二日	午後九時五八分	九日	午後一時〇三分	十七日	午前五時二七分	二十五日	午前九時一八分
九月	一日 三十日	午前五時三八分 午後一時五七分	七日	午後一〇時〇六分	十五日	午後九時四六分	二十三日	午後九時三〇分
十月	二十九日	午後二時二九分	七日	午前一〇時四六分	十五日	午後三時〇七分	二十三日	午前七時五三分
十一月	二十八日	午前一〇時四一分	六日	午前三時三四分	十四日	午前八時一一分	二十一日	午後四時五七分
十二月	二十七日	午後二時五九分	五日	午後二時五九分	十四日	午前〇時〇分	二十一日	午前一時一六分

○二十四節氣、夜明、日暮ノ時刻併ニ日出入方位

節氣	入節 月	入節 日	入節 時刻	夜明	日暮	日出入方位	節氣	入節 月	入節 日	入節 時刻	夜明	日暮	日出入方位
小寒	一月	六日	午前六時五八分	六時一六分	五時一八分	南二七度六	小暑	七月	八日	午前三時三九分	三時五四分	七時三八分	北二八度九
大寒	二月	二十一日	午前〇時一九分	六時一四分	五時三一分	二四度四	大暑	二月	二十三日	午後九時〇四分	四時〇五分	七時三〇分	二五度八
立春	二月	四日	午後六時四三分	六時〇六分	五時四五分	一九度六	立秋	八月	八日	午後一時一六分	四時一八分	七時一四分	二〇度九
雨水	二月	十九日	午後二時四五分	五時五二分	五時五九分	一三度六	處暑	二月	二十四日	午前三時四八分	四時三二分	六時五四分	一四度八
啓蟄	三月	六日	午後一時〇九分	五時三四分	六時一二分	南六度七	白露	九月	八日	午後三時四三分	四時四五分	六時三三分	七度九
春分	三月	二十一日	午後二時一八分	五時一三分	六時二五分	北〇度六	秋分	二月	二十四日	午前〇時五三分	四時五七分	六時〇九分	北〇度六
清明	四月	五日	午後六時三六分	四時五一分	六時三八分	七度九	寒露	十月	九日	午前六時四四分	五時〇九分	五時四七分	南六度七
穀雨	四月	二十一日	午前二時〇三分	四時二八分	六時五二分	一四度八	霜降	二月	二十四日	午前九時三五分	五時二二分	五時二九分	一三度六
立夏	五月	六日	午後〇時三五分	四時一〇分	七時〇六分	二〇度九	立冬	十一月	八日	午前九時一八分	五時三五分	五時一四分	一九度六
小滿	五月	二十二日	午前一時五〇分	三時五五分	七時二〇分	二五度八	小雪	十一月	二十三日	午前六時三五分	五時四九分	五時〇五分	二四度四
芒種	六月	六日	午後五時一四分	三時四七分	七時三一分	二八度九	大雪	十二月	八日	午前一時四一分	六時〇二分	五時〇三分	二七度六
夏至	六月	二十二日	午前〇時一〇分	三時四七分	七時三八分	北三〇度〇	冬至	十二月	二十二日	午後七時三五分	六時一一分	五時〇七分	南二八度六

○雜節

氣節	月日	氣節	月日	時刻	氣節	月日
節分	二月三日	土用	一月十八日	午前一時三四分	彼岸	三月十八日
八十八夜	五月二日		四月十八日	午前〇時一七分		九月二十一日
入梅	六月十一日		七月二十日	午後五時三八分	社日	三月十八日
半夏生	七月二日		十月二十一日	午前九時一七分		九月二十四日
二百十日	九月一日					

○各地ノ潮候差

地名	時刻		地名	時刻		地名	時刻	
桑名	〇時三七分	加	長崎	一時五六分	加	函館	一時〇三分	減
兵庫	一時三四分	加	横濱	〇時〇一分	減	新潟	三時〇一分	減
大阪	二時〇一分	加	石卷	一時一六分	減	伏木	二時五七分	減
下關	三時〇六分	加						

○各地ノ經緯度

測點	經度	緯度	出處
臺灣布袋嘴專賣支局內	八時〇分三八秒	二三度二二分四四秒	明治三十五年七月海軍水路部測定
臺灣南投廳埔里社虎仔山	八時〇三分五三秒	二三度五八分三二秒	東京天文臺年報第二冊及第三冊ニ據ル

臺灣臺北測候所	八時〇六分〇三秒	二五度〇二分一九秒	東京天文臺年報第一冊及第三冊ニ據ル		
琉球國那覇博奕山	八時三〇分四〇秒	二六度一二分五一秒	明治三十一年三月海軍水路部測定		
同　國首里城内	八時三〇分五三秒	二六度一二分四九秒	東京天文臺年報第一冊及第三冊ニ據ル		
肥前國五島福江	八時三五分二二秒	三二度四二分〇二秒	明治三十三年十月海軍水路部測定		
大隅國大島久慈海軍用地内	八時三七分〇秒	二八度一三分五一秒	同　三十一年一月同		
對馬國嚴原電信分局	八時三七分〇九秒	三四度一二分一二秒	同　十九年十一月同		
壹岐國鄕ノ浦横山ノ辻	八時三八分四四秒	三三度四四分五一秒	同　二十二年五月同		
肥前國長崎港鍋冠山	八時三九分二八秒	三二度四三分五〇秒	東京天文臺年報第一冊及地理局測量課三角測量報告第二ニ據ル		
同國同港大北電信會社構内	八時三九分二九秒	三二度四四分三三秒	經度ハ東京天文臺年報第一冊ニ緯度ハ北米合衆國海軍水路部報告書ニ據ル		
肥後國三角電信局構内	八時四一分四八秒	三二度三七分三〇秒	明治二十一年五月海軍水路部測定		
薩摩國鹿兒島電信分局	八時四二分一三秒	三一度三五分四〇秒	同　十九年八九月同		
肥後國熊本旧縣令邸内	八時四二分四八秒	三二度四八分一四秒	同　十一年十一月同		
長門國下關旧電信分局	八時四三分四六秒	三三度五七分三〇秒	同　二十六年十二月同		
同國萩觀江臺	八時四五分三五秒	三四度二五分三六秒	同　二十二年九月同		
日向國宮崎縣廳内	八時四五分四三秒	三一度五四分三八秒	同　三十年一月同		
同國延岡電信分局	八時四六分四一秒	三二度三四分四五秒	同　十七年七月同		
豊後國鶴見崎	八時四八分一六秒	三二度五六分一八秒	同　三十三年三月同		
伊豫國八幡濱大法寺境内	八時四九分四一秒	三三度二七分三六秒	同　十五年十月同		
安藝國廣島天手町電信分局	八時四九分四八秒	三四度二三分三〇秒	同　十六年五六月同		
同國吳鎭守府測器庫	八時五〇分一三秒	三四度一四分一三秒	同　二十七年一月同		
伊豫國松山電信分局	八時五一分〇二秒	三三度五〇分二三秒	同　十三年十月同		
伯耆國境電信分局	八時五二分五五秒	三五度三二分五〇秒	同　十七年十月同		
備中國笠岡城山	八時五四分〇秒	三四度三〇分〇一秒	同　二十六年三月同		
土佐國高知公園	八時五四分〇七秒	三三度三三分二八秒	同　二十四年十一月同		
阿波國德島西新町	八時五八分一〇秒	三四度〇四分三六秒	同　十八年十一月同		
紀伊國和歌山測候所内	九時〇分三八秒	三四度一三分五一秒	同　三十二年一月同		
攝津國神戸標時球所在地	九時〇分四三秒	三四度四一分一一秒	同　三十五年十二月兵庫縣廳測定		
丹後國舞鶴電港内測器庫	九時〇一分三一秒	三五度二八分三九秒	同　三十四年六月海軍水路部測定		
大阪城内天守臺	九時〇二分〇五秒	三四度四一分二一秒	東京天文臺年報第一冊及地理局測量課三角測量報告第二ニ據ル		
京都御苑内測候所	九時〇三分〇三秒	三五度〇一分〇七秒	同		
紀伊國串本西ノ岡	九時〇三分〇五秒	三三度二八分〇四秒	明治三十二年十二月海軍水路部測定		
越前國敦賀氣比神宮脇	九時〇四分一六秒	三五度三九分一四秒	同　二十三年八月同		
紀伊國長島灣二鄕	九時〇五分二一秒	三四度一二分二一秒	同　三十三年一月同		
志摩國鳥羽港相生山	九時〇七分一九秒	三四度二八分三五秒	同　二十一年八月同		
能登國七尾愛宕山	九時〇七分四八秒	三七度〇二分五八秒	同　二十年十月同		
駿河國靜岡紺屋町裏	九時一三分三三秒	三四度五八分二二秒	同　九年十月同		
越後國尼瀨妙福寺境内	九時一四分四三秒	三七度三二分三〇秒	同　二十一年七月同		
伊豆國下田武ケ濱	九時一五分四七秒	三四度四〇分二〇秒	同　二十二年十二月同		

越後國新潟新日和山	九時一六分〇九秒	三七度五六分〇六秒	明治二十六年七月海軍水路部測定
武藏國横濱港大松久保	九時一八分三〇秒	三五度二六分四五秒	東京天文臺年報第二冊及地理局測量課經緯度測量報告第三ニ據ル
同國同港標時球所在地	九時一八分三六秒	三五度二六分四一秒	明治三十五年四月神奈川縣廳測定
同國同港米國海軍病院	九時一八分三七秒	三五度二六分二四秒	經度ハ東京天文臺年報第一冊ニ緯度ハ北米合衆國海軍水路部報告書ニ據ル
相模國横須賀港町	九時一八分三九秒	三五度一七分〇五秒	明治二十一年三月海軍水路部測定
東京天文臺	九時一八分五八秒	三五度三九分一六秒	經度ハ東京天文臺年報第一冊ニ緯度ハ明治三十五年同臺ノ測量ニ據ル
東京葵町旧地理局測量課	九時一八分五九秒	三五度三九分五四秒	經度ハ東京天文臺年報第一冊ニ緯度ハ地理局測量課ノ測量ニ據ル
東京城内天守臺	九時一九分〇一秒	三五度四一分〇六秒	東京天文臺年報第一冊及地理局測量課測量ノ結果ニ據ル
後志國瀬棚三本杉山頂	九時一九分二三秒	四二度二七分三五秒	明治三十一年十月海軍水路部測定
下野國宇都宮八幡山	九時一九分三三秒	三六度三四分〇九秒	東京天文臺年報第一冊及地理局測量課三角測量報告第一ニ據ル
同國奈須西原基線南端	九時一九分五六秒	三六度五〇分〇五秒	同
羽後國土崎郡役所内	九時二〇分一五秒	三九度四四分五六秒	明治二十六年十月海軍水路部測定
渡島國函館海軍炭庫内	九時二二分五二秒	四一度四六分〇七秒	同 二十一年十月同
陸奥國青森電信分局近傍	九時二二分五九秒	四〇度四九分五三秒	同 九年四月同
下總國銚子測候所内	九時二三分二一秒	三五度四三分三一秒	同 二十七年三月同
陸前國仙臺愛宕山	九時二三分三〇秒	三八度一四分四七秒	東京天文臺年報第一冊及地理局測量課測量ノ結果ニ據ル
膽振國室蘭旧郡役所向側裏	九時二三分五二秒	四二度一九分三三秒	明治二十三年十月海軍水路部測定
後志國小樽水天宮山	九時二四分〇一秒	四三度一一分四一秒	同 二十六年十一月同
陸中國水澤臨時緯度觀測所	九時二四分三一秒	三九度〇八分〇四秒	東京天文臺年報第一冊第三冊及萬國測地學協會第十四大會報告書ニ據ル

陸前國野蒜港新市街中央	九時二四分四二秒	三八度二二分五〇秒	明治十五年六月七月海軍水路部測定
中硫黄島字西（上陸所）	九時二五分一三秒	二四度四七分四〇秒	同 四十四年五月同
石狩國札幌北海道廳構内	九時二五分二四秒	四三度〇三分五四秒	北海道廳地理課經緯度測量報文ニ據ル
陸奥國八戸電信分局南側	九時二五分五八秒	四〇度三〇分四六秒	明治十六年十一月海軍水路部測定
天鹽國增毛辨天町旧郡役所構内	九時二六分〇六秒	四三度五一分三一秒	北海道廳地理課經緯度測量報文ニ據ル
北見國稚内旧郡役所裏	九時二六分四一秒	四五度二四分五七秒	明治二十七年八月海軍水路部測定
同國稚内旧郡役所構内	九時二六分四二秒	四五度二四分五八秒	同 二十六年七八月北海道廳地理課測定
陸中國釜石港電信分局	九時二七分三四秒	三九度一六分二七秒	同 十四年九月海軍水路部測定
同國宮古港宮古川口	九時二七分五三秒	三九度三八分二〇秒	同 十五年八月同
小笠原島父島二見港大根崎	九時二八分四四秒	二七度〇五分一〇秒	同 四十四年四月同
日高國浦河燈臺敷地内	九時三一分〇五秒	四二度〇九分一五秒	北海道廳地理課經緯度測量報文ニ據ル
樺太敷香幌内河口右岸	九時三二分二九秒	四九度一三分三六秒	明治四十三年八九月海軍水路部測定
北見國網走中通町	九時三七分〇五秒	四四度〇一分一一秒	同 三十八年八九月同
同國網走測候所構内	九時三七分〇七秒	四四度〇一分一一秒	同 二十六年一二月北海道廳地理課測定
釧路國釧路裏見町	九時三七分二九秒	四二度五八分〇八秒	同 二十五年十一月海軍水路部測定
同國釧路知人岬	九時三七分二九秒	四二度五八分〇二秒	北海道廳地理課經緯度測量報文ニ據ル
根室國根室電信分局	九時四二分二〇秒	四三度二〇分〇二秒	明治十九年七八月海軍水路部測定
千島國擇捉島紗那ノ村役場南方	九時五一分二九秒	四五度一三分四六秒	同 三十七年八九月同

○官國幣社例祭日

月	日	社格	社名	所在地
一月	二十四日	別格官幣社	阿部野神社	大阪府攝津國東成郡住吉村
二月	一日	官幣大社	枚岡神社	同　府河內國中河內郡枚岡村
	十日	國幣小社	鵜戶神宮	宮崎縣日向國南那珂郡鵜戶村
	十二日	別格官幣社	菅生石部神社	石川縣加賀國江沼郡福田村
			四條畷神社	大阪府河內國北河內郡甲可村
三月	三日	國幣小社	神部神社	靜岡縣駿河國靜岡市宮ケ崎町
			淺間神社	
			大歲御祖神社	
	十日	國幣中社	若狹彥神社	福井縣若狹國遠敷郡遠敷村字遠敷
	十三日	官幣大社	春日神社	奈良縣大和國奈良市春日野町
	十五日	國幣中社	貫前神社	群馬縣上野國北甘樂郡一ノ宮町
	十六日	官幣大社	廣田神社	兵庫縣攝津國武庫郡大社村
	十八日	官幣大社	宇佐神宮	大分縣豐前國宇佐郡宇佐町
	二十九日	國幣中社	志波彥神社	宮城縣陸前國宮城郡鹽竈町
四月	一日	官幣大社	大和神社	奈良縣大和國山邊郡朝和村
	二日	官幣大社	松尾神社	京都府山城國葛野郡松尾村
	三日	國幣中社	平野神社	同　府同　國同　郡衣笠村
		官幣中社	梅宮神社	同　府同　國同　郡梅津村
	四日	官幣大社	氣多神社	石川縣能登國羽咋郡一ノ宮村
	七日	國幣中社	美保神社	島根縣出雲國八束郡美保關村
	八日	官幣中社	大原野神社	京都府山城國乙訓郡大原野村
	九日	官幣大社	稻荷神社	同　府同　國紀伊郡深草村
	十四日	官幣大社	大神神社	奈良縣大和國磯城郡三輪町
	十五日	官幣中社	香取神宮	千葉縣下總國香取郡香取町
			日吉神社	滋賀縣近江國滋賀郡坂本村
		官幣大社	平安神宮	京都府山城國京都市上京區岡崎町
		國幣中社	建部神社	滋賀縣近江國栗太郡瀨田村
			金鑽神社	埼玉縣武藏國兒玉郡青柳村
			諏訪神社	長野縣信濃國諏訪郡中洲村
			生田神社	兵庫縣攝津國神戶市神戶字通壹丁目
	十七日	別格官幣社	淺間神社	山梨縣甲斐國東八代郡一宮村
		國幣中社	熊野坐神社	和歌山縣紀伊國東牟婁郡本宮村
			西寒多神社	大分縣豐後國大分郡東稙田村
			東照宮	靜岡縣駿河國安倍郡久能村
			二荒山神社	栃木縣下野國上都賀郡日光町
	十八日	官幣中社	吉田神社	京都府山城國京都市上京區吉田町
		國幣小社	小國神社	靜岡縣遠江國周智郡一宮村
			須佐神社	島根縣出雲國飯石郡東須佐村
		國幣中社	宇倍神社	鳥取縣國幡國岩美郡宇倍野村
	二十一日		廣瀨神社	奈良縣大和國北葛城郡河合村
			龍田神社	同　縣同　國生駒郡三鄉村
			護王神社	京都府山城國京都市上京區櫻鶴圓町

月	日	社格	社名	鎮座地
四月	二十二日	官幣大社	伊弉諾神社	兵庫縣淡路國津名郡多賀村
		官幣中社	多賀神社	滋賀縣近江國犬上郡多賀村
		別格官幣社	靈山神社	福島縣岩代國伊達郡靈山村
		國幣中社	大山祇神社	愛媛縣伊豫國越智郡宮浦村
		國幣小社	眞清田神社	愛知縣尾張國中島郡一宮町
	二十三日	國幣中社	射水神社	富山縣越中國高岡市定塚町
		國幣小社	度津神社	新潟縣佐渡國佐渡郡羽茂本鄕村
	二十四日	國幣中社	籠神社	京都府丹後國與謝郡府中村
			中山神社	岡山縣美作國苫田郡一宮村
	二十七日	別格官幣社	尾山神社	石川縣加賀國金澤市西町
	二十九日	別格官幣社	小御門神社	千葉縣下總國香取郡小御門村
			上杉神社	山形縣羽前國米澤市南堀端町
五月	一日	別格官幣社	結城神社	三重縣伊勢國津市大字藤方
	二日	國幣小社	沼名前神社	廣島縣備後國沼隈郡鞆町
	三日	國幣中社	水若酢神社	島根縣隱岐國穩地郡五箇村
			大物忌神社	山形縣羽後國飽海郡蕨岡村
	四日	國幣小社	砥鹿神社	愛知縣三河國寶飯郡一宮村
	五日	官幣小社	大國魂神社	東京府武藏國北多摩郡府中町
		別格官幣社	菊池神社	熊本縣肥後國菊池郡隈府町
		國幣中社	南宮神社	岐阜縣美濃國不破郡宮代村
	六日	官幣中社	金崎宮	福井縣越前國敦賀郡敦賀町
		別格官幣社	靖國神社	東京府武藏國東京市麴町區富士見町
		國幣小社	白山比咩神社	石川縣加賀國石川郡河內村
	七日	別格官幣社	名和神社	鳥取縣伯耆國西伯郡名和村
		國幣小社	古四王神社	秋田縣羽後國南秋田郡寺內村
	十二日	別格官幣社	常磐神社	茨城縣常陸國水戸市大字常磐
	十四日	官幣大社	出雲大社	島根縣出雲國簸川郡杵築町
		國幣中社	彌彥神社	新潟縣越後國西蒲原郡彌彥村
	十五日	官幣大社	賀茂別雷神社	京都府山城國愛宕郡上賀茂村
			賀茂御祖神社	同府同國同郡下鴨村
	十七日	官幣小社	波上宮	沖繩縣琉球國那覇區若狹町
六月	一日	官幣大社	丹生川上神社	奈良縣大和國吉野郡南芳野村
		官幣中社	貴船神社	京都府山城國愛宕郡鞍馬村
		別格官幣社	東照宮	栃木縣下野國上都賀郡日光町
	十五日	官幣大社	札幌神社	北海道廳石狩國札幌郡藻岩村
		官幣中社	八坂神社	京都府山城國京都市下京區淸井町
			日枝神社	東京府武藏國東京市麴町區永田町
	十七日	官幣中社	嚴島神社	廣島縣安藝國佐伯郡嚴島町
	二十一日	官幣大社	熱田神宮	愛知縣尾張國名古屋市新宮坂町
	三十日	官幣大社	住吉神社	大阪府攝津國東成郡住吉村
七月	一日	別格官幣社	建勳神社	京都府山城國愛宕郡大宮村
	七日	國幣小社	日御碕神社	島根縣出雲國簸川郡日御碕村
	十日	國幣中社	鹽竈神社	宮城縣陸前國宮城郡鹽竈町
	十二日	別格官幣社	湊川神社	兵庫縣攝津國神戶市兵庫多聞通三丁目

月	日	社格	神社名	鎭座地
七月	十五日	官幣中社	月山神社	山形縣羽前國東田川郡立谷澤村 泉村
		國幣小社	出羽神社	同縣同國同郡手向村
			湯殿山神社	同縣同國同郡東村
	二十八日	官幣中社	阿蘇神社	熊本縣肥後國阿蘇郡宮地町
八月	一日	官幣大社	氷川神社	埼玉縣武藏國北足立郡大宮町
		官幣中社	諏訪神社	長野縣信濃國諏訪郡下諏訪町
		國幣小社	岩木山神社	青森縣陸奧國中津輕郡岩木村
	三日	官幣中社	八代宮	熊本縣肥後國八代郡八代町
	四日	官幣中社	北野神社	京都府山城國京都市上京區馬喰町
	五日	國幣中社	海神社	長崎縣對馬國上縣郡峯村
	十日	官幣大社	安房神社	千葉縣安房國安房郡神戸村
	十三日	官幣大社	大鳥神社	大阪府和泉國泉北郡鳳村
	十五日	官幣大社	鹿兒島神宮	鹿兒島縣大隅國始良郡西國分村
		官幣中社	筥崎宮	福岡縣筑前國粕屋郡箱崎町
		國幣中社	函館八幡宮	北海道廳渡島國函館區谷地頭町
		國幣小社	戸隱神社	長野縣信濃國上水內郡戸隱村
	十六日	官幣大社	三島神社	靜岡縣伊豆國田方郡三島町
	二十日	官幣中社	鎌倉宮	神奈川縣相模國鎌倉郡鎌倉町
	二十三日	官幣大社	樺太神社	樺太豐原町旭ヶ岡
	二十五日	官幣中社	太宰府神社	福岡縣筑前國筑紫郡太宰府町
		別格官幣社	藤島神社	福井縣越前國福井市足羽山
		國幣中社	土佐神社	高知縣土佐國土佐郡一宮村
九月	一日	官幣大社	鹿島神宮	茨城縣常陸國鹿島郡鹿島町
	四日	官幣大社	氣比神宮	福井縣越前國敦賀郡敦賀町
	九日	官幣大社	生國魂神社	大阪府攝津國大阪市東區生玉町
		國幣中社	大洗磯前神社	茨城縣常陸國東茨城郡磯濱町
	十一日	國幣中社	都々古別神社	福島縣磐城國東白川郡棚倉町
	十三日	官幣中社	竈山神社	和歌山縣紀伊國海草郡三田村
		國幣中社	玉前神社	千葉縣上總國長生郡一宮町
	十五日	官幣大社	男山八幡宮	京都府山城國綴喜郡八幡町
			石上神宮	奈良縣大和國山邊郡丹波市町
		國幣中社	鶴岡八幡宮	神奈川縣相模國鎌倉郡鎌倉町
			伊佐須美神社	福島縣岩代國大沼郡高田町
			新田神社	鹿兒島縣薩摩國薩摩郡東水引村
	十六日	國幣中社	田島神社	佐賀縣肥前國東松浦郡呼子村
	十八日	別格官幣社	豐國神社	京都府山城國京都市下京區茶屋町
	十九日	官幣大社	霧島神宮	鹿兒島縣大隅國始良郡東襲山村
		國幣中社	生島足島神社	長野縣信濃國小縣郡東鹽田村
		國幣小社	駒形神社	岩手縣陸中國膽澤郡水澤町大字鹽竈
	二十日	國幣中社	寒川神社	神奈川縣相模國高座郡寒川村
	二十一日	官幣中社	白峰宮	京都府山城國京都市上京區飛鳥井町
	二十二日	官幣中社	井伊谷宮	靜岡縣遠江國引佐郡井伊谷村
	二十五日	國幣小社	水無神社	岐阜縣飛驒國大野郡宮村
			玉祖神社	山口縣周防國佐波郡右田村
	二十六日	官幣大社	日前神宮	和歌山縣紀伊國海草郡宮村
			國懸神宮	

月	日	社格	社名	鎮座地
九月	二十七日	官幣大社	吉野宮	奈良縣大和國吉野郡吉野村
	二十八日	官幣中社	英彦山神社	福岡縣豐前國田川郡彦山村
十月	一日	別格官幣社	豐榮神社	山口縣周防國吉敷郡山口町
	七日	官幣中社	赤間宮	同縣長門國下關市阿彌陀寺町
	八日	官幣大社	丹生川上神社	奈良縣大和國吉野郡川上村
		國幣中社	田村神社	香川縣讃岐國香川郡一宮村
		國幣小社	諏訪神社	長崎縣肥前國長崎市西山鄉
	九日	國幣小社	大神山神社	鳥取縣伯耆國西伯郡大高村
			物部神社	島根縣石見國安濃郡川合村
	十日	別格官幣社	梨木神社	京都府山城國京都市上京區染殿町
		國幣中社	若狹彦神社	福井縣若狹國遠敷郡遠敷村字龍前
			金刀比羅宮	香川縣讃岐國仲多度郡琴平町
	十一日	官幣中社	海神社	兵庫縣播磨國明石郡垂水村
		國幣中社	安仁神社	岡山縣備前國邑久郡大宮村
	十三日	國幣中社	高良神社	福岡縣筑後國三井郡御井町
	十四日	國幣中社	熊野神社	島根縣出雲國八束郡熊野村
	十五日	國幣中社	酒列磯前神社	茨城縣常陸國那珂郡平磯町
			伊太祁曾神社	和歌山縣紀伊國海草郡西山東村
			伊和神社	兵庫縣播磨國宍粟郡神戸村
		國幣小社	枚聞神社	鹿兒島縣薩摩國揖宿郡頴娃村
	十八日	官幣中社	長田神社	兵庫縣攝津國神戸市長田村
		國幣中社	吉備津神社	岡山縣備中國吉備郡眞金村
	十九日	國幣中社	忌部神社	德島縣阿波國德島市富田浦町二軒屋町
	二十日	國幣中社	出石神社	兵庫縣但馬國出石郡神美村
	二十一日	國幣中社	二荒山神社	栃木縣下野國宇都宮市馬場町
			出雲神社	京都府丹波國南桑田郡千歳村
	二十五日	別格官幣社	唐澤山神社	栃木縣下野國安蘇郡田沼町
	二十六日	官幣大社	宮崎宮	宮崎縣日向國宮崎郡大宮村
	二十八日	官幣大社	臺灣神社	臺灣臺北廳芝蘭一堡大直庄
		別格官幣社	照國神社	鹿兒島縣薩摩國鹿兒島市山下町
	二十九日	官幣大社	香椎宮	福岡縣筑前國粕屋郡香椎村
十一月	一日	國幣中社	都々古別神社	福島縣磐城國東白川郡近津村
			大麻比古神社	德島縣阿波國板野郡板東村
	四日	官幣大社	淺間神社	靜岡縣駿河國富士郡大宮町
	五日	國幣小社	都農神社	宮崎縣日向國兒湯郡都農村
	六日	別格官幣社	靖國神社	東京府武藏國東京市麴町區富士見町
	九日	國幣中社	住吉神社	長崎縣壹岐國壹岐郡那賀村
	十五日	官幣大社	宗像神社	福岡縣筑前國宗像郡大島村田島村
		官幣小社	竈門神社	同縣同國筑紫郡太宰府町
	十七日	別格官幣社	談山神社	奈良縣大和國磯城郡多武峯村
十二月	五日	國幣中社	敢國神社	三重縣伊賀國阿山郡府中村
	七日	官幣中社	水無瀨宮	大阪府攝津國三島郡島本村
	十五日	官幣中社	住吉神社	山口縣長門國豐浦郡勝山村

○各地ノ氣候

爰ニ掲クル氣候表ハ中央氣象臺併ニ各地測候所創立以來明治四十三年マテノ觀測成績ニ據リ中央氣象臺ニ於テ調製シタルモノナリ表中氣壓(海面及重力ノ更正ヲ施セリ)及降水量ハ粍、氣溫ハ攝氏ノ度、濕度ハ百分率、風速度ハ一秒時間米ヲ以テ示ス

表中※ヲ附シタルモノハ四十二年マテノ統計ニ據ル

測候所併ニ創立年月

測候所	海面上ノ高(米)	創立年月	測候所	海面上ノ高(米)	創立年月	測候所	海面上ノ高(米)	創立年月
恒春	二三、六	明治二十九年十一月	足摺	五六、六	明治三十五年六月	宮津	三、六	明治三十三年六月
臺東	九、九	同 三十四年一月	日ノ御埼	一三一、八	同 三十三年一月	舞鶴	三〇、九	同 三十五年四月
臺南	一四、三	同 三十年一月	津	四、三	同 二十二年七月	敦賀	八、八	同 三十年十月
澎湖島	一一、〇	同 二十九年十一月	名古屋	一五、二	同 二十三年七月	福井	一〇、七	同 三十年一月
臺中	七八、四	同 二十九年十二月	濱松	二七、七	同 十五年十二月	金澤	二八、五	同 十五年一月
臺北	九、三	同 二十九年八月	沼津	七、三	同 十五年十二月	皆月	一六一、九	同 三十三年八月
基隆	三、四	同 三十年三月	長津呂	五九、一	同 二十九年五月	伏木	一三、四	同 十八年二月
石垣島	七、〇	同 二十九年十二月	茅ケ崎	四、一	同 三十六年四月	新潟	二五、六	同 十四年七月
那覇	一〇、五	同 二十三年七月	横須賀	四四、一	同 二十六年八月	加茂	一二、四	同 三十五年五月
名瀬	四、〇	同 二十九年十一月	横濱	四、三	同 二十九年八月	秋田	六、〇	同 十五年十月
佐多岬	九二、二	同 三十三年七月	東京	二一、三	同 八年六月	青森	四、三	同 十五年一月
鹿兒島	一一九、七	同 十六年一月	八丈島	八一、一	同 三十九年六月	龍飛	一一〇、六	同 三十五年一月
宮崎	八、四	同 十六年一月	父島	四、〇	同 三十九年六月	函館	三、〇	同 五年七月
牛深	三、三	同 三十五年六月	布良	六九、三	同 三十年六月	壽都	一六、七	同 十七年六月
熊本	三九、二	同 二十三年二月	銚子	二五、六	同 十九年九月	札幌	一六、九	同 九年九月
佐賀	一二、七	同 二十三年八月	水戸	三一、一	同 三十年一月	宗谷	二五、九	同 十八年十一月
佐世保	四二、〇	同 二十六年十一月	金山	二四、六	同 三十一年一月	上川	一一三、三	同 二十一年七月
長崎	一三三、〇	同 十一年七月	石卷	四四、八	同 二十年九月	十勝	四一、八	同 二十五年一月
野母埼	一九六、〇	同 三十三年七月	金華山	七二、三	同 三十五年五月	襟裳	六三、六	同 十九年八月
志自岐埼	二〇〇、五	同 三十三年七月	宮古	三〇、四	同 十六年三月	釧路	三四、二	同 二十二年十一月
嚴原	二〇、一	同 十九年九月	八水	六五、〇	同 三十年一月	綱走	三八、六	同 二十二年八月
六連島	八三、四	同 三十七年九月	京都	四九、四	同 十三年十月	根室	二六、七	同 十二年七月
福岡	五、五	同 二十三年一月	彥根	八八、五	同 二十六年十月	紗那	三九、三	同 三十五年九月
大分	五、九	同 二十年一月	岐阜	一六、六	同 十四年一月	大泊	三七、三	同 三十八年十月
鶴見埼	一七二、二	同 三十六年一月	高山	五六一、四	同 三十二年五月	眞岡	二八、八	同 四十年十一月
下關	四八、二	同 十六年一月	飯田	五二一、六	同 三十年十一月	落合	一五、〇	同 四十年十一月
廣島	三、二	同 十二年一月	甲府	二六八、五	同 二十七年八月	敷香	三、五	同 四十年九月
吳	一九、五	同 二十七年四月	松本	五八二、一	同 三十一年一月	釜山	一四、九	同 三十七年三月
松山	三二、四	同 二十三年一月	長野	四二〇、四	同 二十二年一月	大邱	三九、四	同 四十年一月
四阪島	一一三、二	同 三十六年十一月	前橋	一一二、九	同 二十九年十二月	木浦	二八、二	同 三十七年三月
新居濱	五、一	同 三十一年十月	熊谷	三一、七	同 二十九年十二月	仁川	六七、〇	同 三十七年四月
別子	九五〇、〇	同 三十二年一月	筑波	八七〇、〇	同 三十五年一月	京城	三九、〇	同 四十年十月
岡山	六、一	同 二十三年十一月	宇都宮	一二五、〇	同 二十三年八月	平壤	三〇、〇	同 四十年一月
味野	四、一	同 二十七年四月	足尾	七八五、〇	同 三十一年十一月	元山	二、七	同 三十七年四月
多度津	五、三	同 二十五年七月	福島	六二、〇	同 二十二年五月	城津	四、〇	同 三十八年五月
神戸	五八、三	同 二十九年十二月	山形	一五五、四	同 二十二年七月	龍岩浦	六、四	同 三十七年五月
大阪	五、六	同 十五年七月	水澤	六三、一	同 三十八年五月	大連	一三、八	同 三十七年九月
和歌山	一四六、六	同 十二年七月	濱田	一九、七	同 二十六年一月	旅順	七九、六	同 三十八年七月
德島	三、九	同 二十四年四月	境	二、九	同 十六年一月	營口	三、七	同 三十七年九月
高知	四二、一	同 十五年三月	經ケ岬	一七二、五	同 三十五年四月	奉天	四三、八	同 三十八年五月

長春	二二五七	明治四十一年十一月
天津	五〇	同 三十七年九月
芝罘	二三八	同 三十七年九月
杭州	一〇〇	明治三十七年十月
南京	一六〇	同 三十七年十月
漢口	三七〇	明治三十八年一月
沙市	五一〇	同 三十八年一月

平均氣壓

測候所＼月次	一月	二月	三月	四月	五月	六月	七月	八月	九月	十月	十一月	十二月	年	海面及重力更正數
恆春	七六三、〇	七六二、九	七六一、四	七五九、五	七五七、四	七五五、六	七五五、〇	七五四、五	七五六、六	七五九、一	七六一、二	七六二、八	七五九、一	加 〇、七
臺東	七六四、一	七六四、二	七六二、四	七六〇、〇	七五七、九	七五五、四	七五四、六	七五四、四	七五六、九	七五九、九	七六二、九	七六四、一	七五九、七	減 〇、五
臺南	七六三、五	七六三、四	七六一、七	七五九、五	七五七、三	七五五、三	七五四、七	七五四、一	七五六、四	七五九、〇	七六一、四	七六三、三	七五九、一	減 〇、一
澎湖島	七六四、二	七六四、一	七六二、二	七六〇、〇	七五七、六	七五五、二	七五四、六	七五四、〇	七五六、六	七五九、七	七六二、二	七六四、一	七五九、五	減 〇、三
臺中	七六四、〇	七六三、七	七六二、一	七六〇、〇	七五七、七	七五五、六	七五四、九	七五四、三	七五六、七	七五九、三	七六一、八	七六三、七	七五九、五	加 五、五
臺北	七六五、三	七六五、三	七六三、一	七六〇、六	七五七、九	七五五、二	七五四、五	七五四、〇	七五七、三	七六一、〇	七六三、九	七六五、五	七六〇、三	減 〇、五
基隆	七六五、五	七六五、四	七六三、七	七六〇、九	七五八、二	七五五、四	七五四、七	七五四、三	七五七、四	七六一、二	七六四、一	七六五、八	七六〇、五	減 一、〇
石垣島	七六四、三	七六四、一	七六二、六	七六〇、四	七五八、〇	七五五、七	七五五、一	七五四、六	七五七、〇	七六〇、一	七六二、六	七六四、四	七五九、九	減 〇、七
那覇	七六四、七	七六四、二	七六二、九	七六〇、九	七五八、四	七五六、六	七五五、八	七五五、四	七五六、八	七六〇、三	七六三、〇	七六五、〇	七六〇、三	減 〇、三
名瀨	七六五、三	七六四、四	七六三、四	七六一、四	七五八、九	七五六、四	七五六、二	七五六、〇	七五七、七	七六一、三	七六四、〇	七六五、六	七六〇、九	減 〇、八
佐多岬	七六五、四	七六四、六	七六三、五	七六一、九	七五九、四	七五六、六	七五六、四	七五六、五	七五八、六	七六一、九	七六四、九	七六五、六	七六一、三	加 七、三
鹿兒島	七六五、八	七六五、一	七六三、六	七六一、五	七五九、一	七五六、八	七五六、六	七五六、七	七五八、三	七六二、一	七六五、〇	七六六、一	七六一、四	加 九、八
宮崎	七六五、五	七六四、八	七六三、五	七六一、六	七五九、二	七五六、九	七五六、七	七五六、九	七五八、六	七六二、四	七六四、九	七六五、七	七六一、四	減 〇、一
牛深	七六五、五	七六四、七	七六三、五	七六一、五	七五九、二	七五六、一	七五五、八	七五五、八	七五八、五	七六二、〇	七六四、九	七六六、二	七六一、一	減 〇、五
熊本	七六六、五	七六五、七	七六四、二	七六一、八	七五九、二	七五六、六	七五六、二	七五六、七	七五八、六	七六二、八	七六五、五	七六六、九	七六一、七	加 二、七
佐賀	七六六、四	七六五、七	七六四、三	七六一、八	七五九、一	七五六、四	七五五、九	七五六、五	七五八、六	七六二、九	七六五、六	七六六、七	七六一、七	加 〇、三
佐世保	七六六、六	七六五、八	七六四、五	七六二、〇	七五九、二	七五六、五	七五五、九	七五六、四	七五八、八	七六三、一	七六五、七	七六六、八	七六一、八	加 三、〇
長崎	七六六、五	七六五、八	七六四、二	七六一、七	七五九、一	七五六、六	七五六、二	七五六、六	七五八、六	七六二、七	七六五、五	七六六、五	七六一、七	加 一二、一
野母埼	七六五、三	七六四、八	七六三、三	七六〇、九	七五八、七	七五五、四	七五五、三	七五五、七	七五八、一	七六一、九	七六四、八	七六五、六	七六〇、八	加 一六、五
志自岐埼	七六五、八	七六五、二	七六三、八	七六一、三	七五八、九	七五五、六	七五五、四	七五五、九	七五八、五	七六二、六	七六五、四	七六六、二	七六一、二	加 一六、九
嚴原	七六六、五	七六五、九	七六四、六	七六二、一	七五九、二	七五六、六	七五六、〇	七五六、六	七五九、三	七六三、五	七六五、八	七六六、六	七六一、九	加 一二、一
六連島	七六五、五	七六四、六	七六四、三	七六一、七	七五九、一	七五六、〇	七五五、七	七五五、三	七五九、三	七六三、二	七六五、五	七六六、二	七六一、四	加 六、八
福岡	七六六、二	七六五、六	七六四、五	七六一、九	七五九、一	七五六、五	七五六、〇	七五六、四	七五八、八	七六三、一	七六五、七	七六六、五	七六一、七	減 〇、三
大分	七六五、八	七六五、二	七六四、一	七六一、六	七五九、〇	七五六、三	七五六、〇	七五六、五	七五八、七	七六二、七	七六五、二	七六五、九	七六一、四	減 〇、二
鶴見埼	七六四、五	七六三、六	七六二、八	七六一、〇	七五八、六	七五五、六	七五五、四	七五五、六	七五八、二	七六一、六	七六四、一	七六四、八	七六〇、五	加 一四、五
下關	七六六、一	七六五、六	七六四、三	七六一、九	七五九、三	七五六、六	七五六、四	七五六、七	七五九、一	七六三、二	七六五、五	七六六、〇	七六一、七	加 三、六
廣島	七六五、九	七六五、四	七六四、三	七六二、〇	七五九、二	七五六、六	七五六、五	七五六、八	七五九、〇	七六三、一	七六五、三	七六五、七	七六一、六	減 〇、四
吳	七六六、一	七六五、四	七六四、七	七六二、五	七五九、五	七五六、七	七五六、二	七五七、〇	七五九、三	七六三、三	七六五、五	七六六、一	七六一、九	加 一、一
松山	七六五、七	七六五、一	七六四、二	七六二、〇	七五九、三	七五六、九	七五六、五	七五六、九	七五九、〇	七六二、九	七六五、三	七六六、〇	七六一、六	加 二、二
四阪島	七六五、四	七六四、三	七六四、四	七六二、〇	七五九、三	七五六、二	七五六、一	七五五、九	七五九、五	七六三、二	七六五、三	七六五、七	七六一、四	加 九、四
新居濱	七六五、九	七六五、一	七六四、六	七六二、二	七五九、四	七五六、二	七五六、二	七五六、六	七五九、一	七六三、一	七六五、五	七六五、八	七六一、六	減 〇、三
別子	七六五、五	七六五、〇	七六四、三	七六二、三	七五九、七	七五六、七	七五六、七	七五七、五	七五九、九	七六三、六	七六五、〇	七六五、七	七六一、八	加 八一、一
岡山	七六五、六	七六五、〇	七六四、四	七六二、二	七五九、三	七五六、八	七五六、三	七五七、〇	七五九、三	七六三、三	七六五、三	七六五、八	七六一、七	減 〇、二
味野	七六五、六	七六四、九	七六四、四	七六二、三	七五九、三	七五六、七	七五六、三	七五六、八	七五九、二	七六三、一	七六五、二	七六五、六	七六一、六	減 〇、三
多度津	七六五、五	七六五、〇	七六四、三	七六二、一	七五九、四	七五六、八	七五六、二	七五六、七	七五九、三	七六三、二	七六五、二	七六五、六	七六一、六	減 〇、二
神戸	七六五、二	七六四、二	七六四、〇	七六二、二	七五九、一	七五六、六	七五六、四	七五七、二	七五九、二	七六二、九	七六四、八	七六四、九	七六一、四	加 四、五
大阪	七六四、九	七六四、五	七六三、八	七六二、〇	七五九、四	七五六、九	七五六、八	七五七、二	七五九、二	七六二、九	七六四、八	七六四、九	七六一、四	減 〇、二
和歌山	七六五、〇	七六四、六	七六三、七	七六一、九	七五九、二	七五六、八	七五六、六	七五七、〇	七五九、一	七六二、六	七六四、六	七六五、一	七六一、三	加 〇、六
德島	七六五、二	七六四、六	七六四、〇	七六二、〇	七五九、三	七五六、八	七五六、三	七五六、九	七五九、一	七六三、〇	七六五、〇	七六五、三	七六一、五	減 〇、四
高知	七六四、六	七六四、一	七六三、一	七六一、六	七五九、一	七五六、九	七五六、八	七五七、一	七五八、八	七六二、二	七六四、四	七六四、八	七六一、一	加 二、九
足摺	七六四、七	七六四、〇	七六三、二	七六一、七	七五九、三	七五六、〇	七五六、四	七五六、五	七五八、八	七六一、九	七六四、三	七六五、一	七六一、〇	加 四、二
日ノ御埼	七六四、二	七六三、四	七六三、一	七六一、六	七五九、〇	七五六、五	七五六、三	七五六、八	七五八、八	七六二、二	七六四、一	七六四、二	七六〇、八	加 一〇、九
津	七六四、三	七六三、八	七六三、六	七六二、一	七五九、四	七五七、一	七五六、八	七五七、三	七五九、四	七六二、七	七六四、五	七六四、四	七六一、三	減 〇、三

名古屋	七六四〇	七六三五	七六三四	七六二〇	七五九三	七五七一	七五六五	七五七三	七五九三	七六二六	七六四二	七六四二	七六二一	加〇七
濱松	七六三〇	七六二五	七六二三	七六一六	七五九二	七五七一	七五七二	七五七七	七五九三	七六二一	七六三四	七六三二	七六〇七	加一八
沼津	七六一九	七六一五	七六一八	七六一四	七五九一	七五七一	七五七一	七五七七	七五九五	七六二二	七六二九	七六一九	七六〇三	〇〇
長津呂	七六二六	七六一五	七六二三	七六一九	七五九一	七五七一	七五七二	七五八〇	七五九四	七六二〇	七六三一	七六二四	七六〇五	加四六
茀ヶ崎	七六二六	七六一〇	七六二五	七六一八	七五九二	七五七〇	七五七三	七五七二	七五九九	七六二五	七六三一	七六二二	七六〇五	減〇二
横須賀	七六二六	七六二〇	七六二八	七六二二	七五九四	七五七三	七五七〇	七五七八	七五九九	七六二七	七六三五	七六二四	七六〇八	加三三
横濱	七六三一	七六一八	七六二九	七六二一	七五九一	七五七〇	七五七〇	七五八〇	七五九九	七六二八	七六三六	七六二五	七六〇八	減〇三
東京	七六二四	七六二三	七六二二	七六一八	七五九二	七五七一	七五七三	七五七九	七五九九	七六二七	七六三二	七六二一	七六〇七	加一三
八丈島	七六二四	七六〇九	七六一六	七六一七	七五九一	七五七〇	七五七六	七五六四	七五八六	七六一一	七六二三	七六三〇	七六〇二	加六四
父島	七六二九	七六一七	七六二六	七六一七	七六〇二	七六〇三	七五八六	七五六四	七五八七	七六〇一	七六一九	七六三五	七六〇七	減〇八
布良	七六三〇	七六〇八	七六一八	七六一七	七五九〇	七五七〇	七五六八	七五七八	七五九四	七六二一	七六二八	七六一七	七六〇三	加五五
銚子	七六三〇	七六一七	七六二三	七六一七	七五九三	七五七二	七五七三	七五七九	七五九六	七六二四	七六三一	七六二〇	七六〇六	加一七
水戸	七六二九	七六一六	七六二八	七六二二	七五九二	七五七一	七五七〇	七五八一	七六〇〇	七六二九	七六三五	七六二三	七六〇八	加三三
金山	七六二五	七六一七	七六二七	七六二二	七五九二	七五七一	七五六九	七五七六	七六〇三	七六三一	七六三三	七六一九	七六〇七	加一八
石巻	七六二二	七六一八	七六二八	七六二〇	七五九二	七五七二	七五七一	七五七九	七六〇一	七六二九	七六三三	七六二〇	七六〇七	加三七
金華山	七六二二	七六〇九	七六二七	七六二二	七五九四	七五七三	七五七七	七五八二	七六〇五	七六二九	七六二八	七六一五	七六〇七	加六一
宮古	七六一六	七六一一	七六二一	七六一六	七五九〇	七五七四	七五七四	七五八二	七六〇四	七六三〇	七六二七	七六一〇	七六〇五	加二四
八木	七六五四	七六四三	七六四二	七六二四	七五九三	七五六七	七五六五	七五七三	七五九八	七六三三	七六五二	七六五二	七六一六	加五一
京都	七六四八	七六四五	七六三九	七六二二	七五九五	七五七〇	七五六九	七五七四	七五九四	七六三〇	七六四九	七六五〇	七六一五	加三七
彦根	七六四九	七六四二	七六四三	七六二七	七五九七	七五七二	七五六七	七五七四	七五九七	七六三三	七六五〇	七六四八	七六一六	加七二
岐阜	七六四二	七六三七	七六三四	七六二〇	七五九四	七五七一	七五七〇	七五七五	七五九五	七六二七	七六四三	七六四二	七六一二	加〇九
高山	七六六〇	七六四八	七六四九	七六三〇	七五九六	七五七二	七五六九	七五七七	七六〇三	七六四四	七六五九	七六五五	七六二二	加四九〇
飯田	七六四七	七六三二	七六三四	七六二三	七五九二	七五七〇	七五六八	七五七九	七六〇〇	七六三六	七六五一	七六四四	七六一五	加四五四
甲府	七六三五	七六二二	七六二七	七六一七	七五九一	七五六七	七五六四	七五七六	七五九七	七六二九	七六三九	七六三二	七六〇八	加二三一

二十四

松本	七六四九	七六三四	七六三七	七六二三	七五九二	七五六六	七五六三	七五七七	七六〇一	七六三八	七六五〇	七六四一	七六一四	加五〇七
長野	七六四三	七六三八	七六三八	七六二二	七五九一	七五六七	七五六三	七五七一	七五九七	七六三四	七六四八	七六四一	七六一三	加三六六
前橋	七六三四	七六二一	七六三〇	七六二二	七五八八	七五六九	七五六八	七五七八	七六〇〇	七六三一	七六三九	七六二六	七六〇九	加九七
熊谷	七六三四	七六二〇	七六三〇	七六二二	七五九一	七五七〇	七五六九	七五七九	七六〇一	七六三一	七六三九	七六二七	七六〇九	加二三
筑波	七六二七	七六一九	七六二九	七六二〇	七五九六	七五七二	七五七五	七五八二	七六〇四	七六三六	七六三七	七六二二	七六一〇	加七五〇
宇都宮	七六二四	七六二〇	七六二六	七六二〇	七五九三	七五七三	七五六九	七五八〇	七六〇一	七六三〇	七六三五	七六二四	七六〇八	加一〇八
足尾	七六三四	七六二五	七六三一	七六二六	七五九七	七五七七	七五七五	七五八七	七六〇八	七六三八	七六四一	七六二九	七六一四	加六八五
福島	七六二四	七六二一	七六二九	七六一九	七五八九	七五七〇	七五六七	七五七五	七六〇〇	七六三〇	七六三五	七六二二	七六〇七	加五一
山形	七六二九	七六二五	七六三二	七六二〇	七五九〇	七五六九	七五六五	七五七四	七六〇〇	七六三二	七六三八	七六二六	七六〇八	加一三六
水澤	七六三六	七六一〇	七六二三	七六一九	七五九二	七五七四	七五七五	七五七六	七六〇六	七六三三	七六三四	七六二〇	七六〇八	加五四
濱田	七六五六	七六五二	七六四三	七六一九	七五九一	七五六五	七五五九	七五六四	七五九三	七六三三	七六五二	七六五七	七六一五	加一〇
境	七六五三	七六五一	七六四二	七六二〇	七五九二	七五六六	七五六四	七五六九	七五九五	七六三四	七六五一	七六五一	七六一六	減〇三
經ヶ岬	七六四二	七六三四	七六三八	七六二一	七五九一	七五六一	七五六三	七五六五	七五九六	七六二九	七六四三	七六三九	七六一〇	加一四九
宮津	七六五一	七六四四	七六四五	七六二五	七五九六	七五六五	七五六五	七五七一	七五九六	七六三四	七六五一	七六四八	七六一六	減〇三
舞鶴	七六五一	七六四三	七六四五	七六二六	七五九八	七五六六	七五六七	七五六八	七五九九	七六三五	七六五一	七六五〇	七六一七	加二二
敦賀	七六四三	七六三八	七六三八	七六二三	七五九六	七五六四	七五六六	七五六九	七五九四	七六三〇	七六四六	七六四〇	七六一二	加〇二
福井	七六五〇	七六四〇	七六四二	七六二四	七五九二	七五六六	七五六三	七五七一	七五九五	七六三三	七六四九	七六四六	七六一四	加〇四
金澤	七六四六	七六四四	七六三九	七六二一	七五九三	七五七〇	七五六八	七五七三	七五九六	七六三三	七六四六	七六四一	七六一四	加一九
皆月	七六三四	七六二三	七六三一	七六一五	七五八六	七五五八	七五五九	七五六五	七五八九	七六二六	七六三四	七六二六	七六〇四	加一四〇
伏木	七六四五	七六四二	七六四一	七六二二	七五九三	七五六七	七五六六	七五七一	七五九四	七六三一	七六四六	七六四一	七六一三	加〇六
新潟	七六三四	七六三二	七六三四	七六二一	七五九二	七五六九	七五六八	七五七三	七五九七	七六三一	七六四一	七六三〇	七六一〇	加一八
加茂	七六三四	七六二二	七六三五	七六二三	七五九三	七五六六	七五六五	七五七〇	七五九九	七六三一	七六三六	七六二七	七六〇八	加〇七
秋田	七六二七	七六二四	七六二七	七六二〇	七五九二	七五七一	七五六九	七五七六	七五九九	七六三一	七六三五	七六二〇	七六〇八	加〇一
青森	七六一九	七六一七	七六二〇	七六一三	七五八六	七五七〇	七五七〇	七五七八	七六〇〇	七六二九	七六二九	七六一一	七六〇三	加〇一

二十五

測候所	一月	二月	三月	四月	五月	六月	七月	八月	九月	十月	十一月	十二月	年	
龍飛	七六二、〇	七六〇、二	七六二、〇	七六一、五	七五八、五	七五六、七	七五七、〇	七五七、九	七六〇、一	七六二、七	七六二、一	七六〇、五	七六〇、一	加九、八
函館	七六一、三	七六一、四	七六一、五	七六一、一	七五八、七	七五七、三	七五七、一	七五七、八	七六〇、〇	七六二、四	七六二、〇	七六〇、三	七六〇、二	加〇、一
壽都	七六〇、九	七六〇、六	七六一、四	七六〇、七	七五八、〇	七五六、七	七五六、六	七五七、五	七五九、七	七六二、二	七六二、〇	七六〇、三	七五九、七	加一、四
札幌	七六〇、五	七六〇、八	七六〇、七	七六〇、五	七五七、九	七五六、八	七五六、五	七五七、四	七五九、八	七六一、九	七六一、五	七五九、五	七五九、五	加一、五
宗谷	七六〇、二	七六〇、七	七六〇、二	七五九、九	七五七、七	七五七、一	七五六、七	七五七、六	七五九、五	七六〇、九	七六〇、一	七五八、一	七五九、一	加二、四
上川	七六一、一	七六〇、八	七六一、四	七六〇、七	七五八、一	七五六、九	七五六、八	七五七、九	七六〇、五	七六二、三	七六一、六	七五九、九	七五九、六	加一〇、四
十勝	七六一、四	七六〇、四	七六一、三	七六一、一	七五八、六	七五七、五	七五七、三	七五八、五	七六一、〇	七六二、四	七六一、三	七五九、四	七六〇、〇	加三、七
襟裳	七五九、七	七五九、四	七六〇、五	七六〇、四	七五八、三	七五七、二	七五七、二	七五八、〇	七五九、八	七六一、六	七六〇、七	七五八、四	七五九、三	加五、七
釧路	七六〇、四	七六〇、三	七六一、二	七六一、一	七五八、五	七五七、六	七五七、三	七五八、五	七六〇、九	七六一、七	七六〇、七	七五八、七	七五九、七	加三、一
網走	七六〇、二	七六〇、三	七六一、〇	七六〇、四	七五八、〇	七五七、三	七五七、〇	七五八、一	七六〇、四	七六一、七	七六〇、五	七五八、六	七五九、五	加三、六
根室	七五八、九	七五九、五	七六〇、一	七六〇、六	七五八、六	七五七、八	七五七、七	七五八、六	七六〇、五	七六一、七	七六〇、五	七五七、九	七五九、四	加二、五
紗那	七五九、八	七五八、三	七六〇、一	七六一、二	七五八、七	七五七、八	七五八、二	七五九、四	七六〇、九	七六一、五	七五八、九	七五五、九	七五九、二	加三、六
大泊	七六二、〇	七五九、〇	七五九、一	七五九、二	七五八、一	七五六、九	七五七、八	七五八、一	七五九、九	七六〇、六	七五八、七	七五七、四	七五八、九	加三、四
眞岡	七六二、二	七五七、一	七五九、六	七五九、二	七五八、九	七五六、一	七五七、八	七五八、五	七五九、七	七六一、四	七五七、三	七五八、一	七五八、八	加二、八
落合	七六三、四	七五八、四	七六〇、七	七六〇、一	七六〇、二	七五七、三	七五八、七	七五九、五	七六〇、七	七六二、〇	七五八、一	七五九、〇	七五九、八	加一、六
敷香	七六二、七	七五七、四	七五九、七	七五八、九	七五九、六	七五六、五	七五七、九	七五八、六	七五九、六	七六〇、七	七五六、八	七五八、二	七五八、九	加〇、六
釜山	七六六、三	七六五、六	七六四、九	七六二、〇	七五八、六	七五五、七	七五五、五	七五五、五	七五九、八	七六三、八	七六六、一	七六六、七	七六一、七	加〇、六
大邱	七六七、五	七六六、八	七六五、三	七六二、一	七五八、三	七五五、四	七五五、九	七五五、三	七六〇、一	七六四、五	七六六、〇	七六八、四	七六二、一	加三、〇
木浦	七六七、五	七六七、二	七六六、〇	七六二、二	七五八、七	七五五、六	七五四、八	七五四、九	七五九、六	七六四、〇	七六七、〇	七六八、二	七六二、二	加一、八
仁川	七六八、三	七六七、八	七六六、四	七六二、四	七五八、六	七五五、六	七五四、九	七五五、四	七六〇、四	七六四、八	七六七、六	七六八、八	七六二、六	加五、七
京城	七六八、七	七六七、七	七六六、四	七六二、六	七五九、一	七五五、二	七五五、七	七五五、五	七六〇、三	七六五、一	七六六、三	七六九、七	七六二、七	加三、一
平壤	七六九、一	七六七、七	七六六、五	七六二、四	七五八、五	七五四、七	七五五、一	七五五、五	七六〇、三	七六五、二	七六六、三	七六九、七	七六二、六	加二、四
元山	七六七、四	七六六、三	七六五、四	七六一、七	七五七、六	七五五、五	七五五、五	七五六、一	七六〇、七	七六四、四	七六六、三	七六六、八	七六二、〇	減〇、三
城津	七六七、一	七六四、九	七六三、三	七六〇、五	七五七、一	七五五、三	七五五、四	七五五、九	七六〇、四	七六三、九	七六四、六	七六四、八	七六一、一	加〇、一
龍岩浦	七六九、三	七六八、八	七六六、九	七六二、四	七五八、〇	七五五、二	七五四、五	七五五、六	七六〇、八	七六五、一	七六八、二	七六九、四	七六二、八	加〇、三
大連	七七〇、〇	七六九、七	七六七、五	七六二、六	七五七、六	七五四、六	七五三、七	七五五、三	七六一、〇	七六五、三	七六八、七	七六九、八	七六三、〇	加〇、九
旅順	七七〇、五	七六九、六	七六七、三	七六二、五	七五八、一	七五四、八	七五三、七	七五五、三	七六一、三	七六五、四	七六八、五	七六九、七	七六三、〇	加六、九
營口	七七〇、四	七六九、六	七六七、二	七六二、〇	七五七、一	七五三、九	七五三、二	七五五、一	七六〇、八	七六四、九	七六八、七	七六九、八	七六二、七	〇、〇
奉天	七七〇、九	七六九、四	七六六、一	七六一、二	七五六、七	七五三、五	七五三、〇	七五五、〇	七六〇、六	七六四、八	七六八、三	七六九、四	七六二、四	加三、八
長春	七七〇、一	七六五、九	七六四、八	七五九、五	七五六、三	七五二、三	七五二、八	七五四、八	七五九、八	七六四、九	七六五、三	七六九、九	七六一、四	加一九、八
天津	七七〇、五	七七〇、三	七六七、五	七六二、〇	七五七、一	七五三、七	七五二、六	七五五、三	七六一、三	七六五、三	七六九、五	七七〇、七	七六三、〇	加〇、一
芝罘	七六九、七	七六九、七	七六七、六	七六二、七	七五七、九	七五四、八	七五三、六	七五五、二	七六一、一	七六五、三	七六八、三	七六九、八	七六三、〇	加一、六
杭州	七六九、〇	七六九、二	七六六、八	七六二、三	七五八、九	七五四、七	七五三、二	七五四、五	七五九、七	七六四、五	七六八、九	七七〇、五	七六二、七	減〇、一
南京	七六九、九	七七〇、〇	七六七、六	七六二、八	七五九、一	七五五、〇	七五三、五	七五五、〇	七六〇、六	七六五、三	七六九、五	七七〇、九	七六三、三	加〇、六
漢口	七七〇、一	七六九、九	七六六、九	七六二、二	七五九、〇	七五四、七	七五三、〇	七五四、六	七六〇、三	七六五、一	七六九、四	七七〇、一	七六三、〇	加二、三
沙市	七七〇、二	七七〇、〇	七六七、〇	七六二、一	七五八、六	七五四、二	七五二、五	七五四、五	七六〇、六	七六五、三	七六九、七	七七一、三	七六三、〇	加三、六

平均氣溫

測候所	一月	二月	三月	四月	五月	六月	七月	八月	九月	十月	十一月	十二月	年
恆春	二〇、七	二〇、〇	二二、三	二四、七	二六、四	二七、一	二七、五	二七、一	二六、七	二五、四	二三、三	二一、三	二四、四
臺東	一九、三	一八、三	二〇、七	二三、三	二五、〇	二六、六	二七、三	二七、一	二六、三	二四、六	二二、〇	一九、六	二三、四
臺南	一七、四	一六、四	一九、七	二三、三	二六、〇	二七、一	二七、七	二七、四	二七、一	二五、〇	二一、四	一八、三	二三、一
澎湖島	一六、七	一五、三	一八、二	二一、八	二四、七	二六、七	二七、七	二七、六	二七、〇	二四、七	二一、三	一八、一	二二、五
臺中	一六、一	一五、〇	一八、二	二一、九	二五、〇	二六、六	二七、四	二七、三	二六、三	二三、九	二〇、三	一七、一	二二、一
臺北	一五、六	一四、二	一七、〇	二〇、五	二四、〇	二六、五	二七、九	二七、七	二六、一	二三、三	一九、七	一六、七	二一、六
基隆	一六、三	一四、五	一六、六	一九、九	二三、三	二六、一	二七、六	二七、六	二六、三	二三、四	二〇、〇	一七、〇	二一、五
石垣島	一八、七	一七、四	二〇、〇	二二、六	二四、九	二七、一	二八、三	二八、〇	二七、〇	二四、八	二一、九	一九、三	二三、三
那覇	一六、四	一五、八	一七、九	二〇、八	二三、一	二六、〇	二七、八	二七、七	二六、七	二四、〇	二〇、七	一七、四	二二、〇
名瀬	一四、九	一三、八	一六、五	一九、三	二一、八	二四、九	二七、三	二七、三	二五、九	二二、七	一九、三	一五、九	二〇、八

佐多岬	一〇八	九一	一三七	一六六	一九一	二三〇	二五三	二六七	二四八	二〇八	一六一	一二六	一八〇
鹿兒島	七四	七三	一〇九	一五七	一八七	二二三	二五八	二六六	二四二	一九二	一三八	八九	一六七
宮崎	七一	七〇	一〇八	一五八	一九〇	二三六	二六〇	二六七	二三九	一八五	一三二	八四	一六六
牛深	九〇	七六	一〇九	一五四	一八五	二一七	二五三	二六八	二四四	一九七	一四四	一〇〇	一七〇
熊本	四九	五〇	九一	一四六	一八四	二二四	二六一	二七〇	二三六	一七三	一一四	六三	一五五
佐賀	五三	五〇	八七	一四一	一八三	二二三	二五八	二六九	二三三	一七三	一一七	六七	一五四
佐世保	六二	五七	九二	一四二	一八〇	二一七	二五三	二六八	二三三	一七九	一二八	七八	一五七
長崎	五九	五八	九一	一四三	一七九	二一六	二五六	二六七	二三五	一八〇	一二六	七七	一五七
野母埼	七三	五六	九三	一三七	一七〇	二〇二	二三七	二五七	二二六	一八〇	一三〇	八五	一五四
志自岐埼	六四	四八	八四	一三一	一六五	一九七	二三三	二五四	二二〇	一七四	一二三	七六	一四七
嚴原	四九	四八	八二	一二九	一六八	二〇四	二四二	二五八	二二二	一七〇	一一七	六八	一四六
六連島	六六	四八	七六	一二八	一七一	二〇五	二四二	二五八	二二五	一七七	一二七	八〇	一五〇
福岡	五四	五〇	八一	一三一	一七一	二一三	二五二	二六三	二二四	一六三	一一五	七〇	一四九
大分	五九	五三	八三	一三二	一七〇	二一一	二四九	二六〇	二二七	一七三	一二三	七八	一五一
鶴見埼	六九	五四	八五	一三六	一七三	二〇四	二三七	二五一	二二四	一七八	一二七	八三	一五二
下關	五六	五〇	八〇	一二九	一六九	二〇七	二四五	二六三	二二九	一七六	一二五	七七	一五〇
廣島	四〇	四一	七三	一二八	一七〇	二一三	二五三	二六七	二二八	一六七	一〇八	五八	一四五
吳	五三	四六	七八	一三三	一七四	二一四	二五一	二六八	二二九	一七三	一一九	七一	一五一
松山	四九	四六	七七	一三〇	一六八	二一三	二五二	二六一	二二六	一六六	一一五	六九	一四八
四阪島	六一	四七	七一	一二六	一六九	二〇四	二四四	二五八	二二六	一七八	一二六	八三	一四九
新居濱	六二	五三	八一	一三一	一七五	二一五	二五一	二六八	二三三	一七八	一二五	八三	一五四
別子	〇一	(一)一五	二七	八七	一二七	一六七	二〇〇	二〇八	一七三	一一八	六四	一六	九八
岡山	三八	三六	七〇	一三九	一七三	二一四	二五四	二六八	二二八	一六四	一〇五	五五	一四四
味野	四八	四二	七三	一三六	一七一	二一一	二四九	二六九	二三〇	一七一	一二六	六八	一四八

多度津	五四	四八	七六	一三八	一七一	二一四	二五四	二七一	二三三	一七四	一二三	七七	一五三
神戸	五〇	四三	七五	一三三	一七六	二一三	二五〇	二六七	二二九	一七三	一一八	六九	一四九
大阪	四〇	三九	七三	一三三	一七四	二一八	二五六	二七一	二三三	一六九	一一〇	六三	一四八
和歌山	四九	四七	八〇	一三七	一七六	二一七	二五七	二六八	二三三	一七三	一一七	七〇	一五三
德島	五三	四八	八〇	一三七	一七七	二一七	二五四	二六七	二三〇	一七四	一三一	七三	一五三
高知	五七	五八	九六	一四八	一八一	二一七	二五〇	二六〇	二三三	一七八	一三三	七三	一五六
足摺	九三	七九	一一四	一六三	一九一	二一九	二五三	二六六	二四四	二〇一	一五〇	一〇三	一七三
日ノ御埼	六三	五一	八四	一三六	一七三	二〇六	二三八	二五五	二二六	一七八	一三九	八四	一五三
津	四三	四一	七一	一三七	一六八	二一一	二四九	二六〇	二二四	一六四	一一〇	六三	一四四
名古屋	三五	三六	七三	一三三	一七四	二一五	二五四	二六五	二二八	一六四	一〇五	五三	一四四
濱松	五〇	五〇	八三	一三七	一七三	二〇九	二四五	二五八	二二八	一七四	一三〇	七一	一五〇
沼津	五三	五五	八六	一三六	一七一	二〇九	二四四	二五七	二二七	一七二	一二〇	七五	一五〇
長津呂	八一	七四	九九	一四三	一七五	二〇三	二三五	二五四	二三〇	一八八	一四四	一〇一	一六一
茅ケ崎	三九	三八	七〇	一三〇	一六八	二〇五	二三七	二四九	二一二	一五九	一〇四	五七	一三九
横須賀	四八	四八	七五	一二九	一六八	二〇三	二三三	二五〇	二一七	一六五	一一七	七三	一四四
横濱	四二	四二	七三	一二七	一七一	二〇四	二三七	二五五	二一九	一六四	一一一	六三	一四二
東京	二九	三五	六七	一二四	一六五	二〇四	二四〇	二五三	二一八	一五八	一〇一	五三	一三七
八丈島	一一三	九一	一二八	一五七	一八六	二一九	二四四	二五六	二四一	二〇三	一六六	一二二	一七六
父島	一七九	一七〇	一八一	二〇五	二三四	二五七	二七一	二六六	二六七	二五五	二二二	一八九	二二四
布良	六八	六三	八九	一三七	一七一	二〇〇	二三〇	二四八	二三三	一七八	一三四	九三	一五三
銚子	五三	五三	八三	一三〇	一六五	一九六	二三八	二四七	二二四	一七七	一三八	七六	一四七
水戸	二三	二四	五四	一一〇	一五五	一八九	二二二	二三九	二〇五	一四九	九一	四一	一二五
金山	〇五	〇四	三七	九五	一四三	一八一	二一一	二二八	一九一	一三一	七三	三〇	一一一
石巻	(一)〇四	〇〇	三一	九〇	一三四	一七三	二〇九	二三〇	一九六	一三六	七八	二六	一〇八

金華山	二、四	一、三	三、七	八、九	一三、九	一六、六	一九、七	二一、九	一九、六	一五、一	九、四	四、五	一一、三
宮古	(一)〇、八	(一)〇、六	三、三	八、一	一三、三	一五、八	一九、六	二二、〇	一八、三	一三、三	七、〇	二、三	九、九
八木	三、九	三、六	六、九	一三、四	一七、一	二一、五	二五、四	二六、一	二二、〇	一五、五	一〇、一	五、七	一四、二
京都	三、六	二、七	六、一	一三、三	一六、五	二〇、九	二五、〇	二六、一	二二、一	一五、五	九、四	四、三	一三、六
彦根	三、四	三、〇	五、九	一二、二	一五、六	二〇、二	二四、一	二五、六	二一、七	一五、六	一〇、一	五、五	一三、五
岐阜	三、一	三、四	六、九	一三、八	一七、〇	二一、三	二五、三	二六、三	二二、四	一六、三	一〇、三	五、三	一四、二
高山	(一)二、三	(一)二、四	二、〇	八、九	一三、五	一八、〇	二一、七	二二、八	一八、五	一一、九	五、四	〇、四	九、九
飯田	〇、一	〇、三	四、四	一〇、六	一四、六	一九、〇	二三、六	二三、四	一九、三	一三、〇	七、一	二、五	一二、四
甲府	一、四	二、一	六、五	一三、五	一六、七	二〇、八	二四、三	二五、三	二一、四	一五、〇	八、九	三、五	一三、二
松本	(一)二、〇	(一)一、九	三、三	九、〇	一三、七	一八、三	二一、九	二三、五	一八、一	一一、六	五、八	〇、九	一〇、〇
長野	(一)一、五	(一)一、四	二、八	九、七	一四、五	一九、〇	二三、八	二四、〇	一九、七	一二、八	六、六	一、三	一〇、九
前橋	二、五	二、四	五、七	一二、四	一五、八	一九、八	二三、一	二四、四	二〇、五	一四、六	九、一	四、五	一二、八
熊谷	二、五	二、七	六、〇	一二、八	一六、三	二〇、二	二三、五	二四、八	二〇、九	一五、〇	九、一	四、四	一三、一
筑波	(一)〇、九	(一)一、七	一、四	七、四	一一、四	一五、二	一八、五	一九、六	一六、三	一一、一	六、三	一、六	八、八
宇都宮	〇、九	一、四	四、八	一一、〇	一五、四	一九、五	二二、九	二四、三	二〇、五	一四、四	八、〇	二、七	一二、二
足尾	(一)〇、八	(一)一、三	三、三	八、五	一二、六	一六、三	一九、五	二〇、八	一七、三	一一、七	六、三	一、六	九、六
福島	〇、六	〇、七	三、八	一〇、三	一五、〇	一九、一	二三、五	二三、九	一九、九	一三、三	七、七	三、一	一一、七
山形	(一)一、六	(一)一、四	二、二	九、二	一四、四	一八、九	二三、五	二三、八	一九、三	一三、三	六、三	一、三	一〇、六
水澤	(一)三、三	(一)三、四	〇、四	八、六	一三、三	一七、二	二二、一	二三、三	一七、七	一一、五	五、一	(一)〇、六	九、二
濱田	五、六	四、六	七、五	一三、三	一六、三	二〇、四	二四、一	二五、六	二一、六	一六、一	一一、九	七、六	一四、五
境	四、一	三、六	六、九	一三、〇	一六、一	二〇、五	二四、五	二六、〇	二二、一	一六、三	一一、一	六、四	一四、一
經ヶ岬	四、五	二、九	五、八	一一、五	一五、五	一九、四	二三、二	二四、八	二一、七	一六、三	一〇、九	六、一	一三、六
宮津	四、二	二、九	六、三	一一、八	一五、九	二〇、一	二四、〇	二五、三	二一、四	一五、七	一〇、三	五、九	一三、六
舞鶴	三、八	二、七	五、九	一一、七	一五、八	二〇、一	二四、二	二五、三	二一、四	一五、六	九、八	五、四	一三、五

敦賀	四、五	三、四	六、六	一一、七	一五、八	二〇、〇	二三、九	二五、一	二一、五	一五、八	一〇、七	六、五	一三、八
福井	二、八	二、一	五、八	一一、五	一六、四	二〇、四	二四、二	二五、六	二一、一	一五、〇	九、五	四、九	一三、二
金澤	二、五	二、〇	五、二	一一、〇	一五、四	一九、九	二三、八	二五、四	二一、四	一五、三	九、七	五、〇	一三、一
皆月	三、〇	一、八	四、八	一〇、三	一四、二	一八、三	二一、八	二四、〇	二〇、九	一五、七	一〇、〇	五、〇	一二、五
伏木	二、四	一、九	五、四	一〇、七	一五、二	一九、七	二三、九	二五、七	二一、七	一五、八	一〇、〇	四、七	一三、一
新潟	一、五	一、二	四、四	一〇、三	一四、八	一九、二	二三、五	二五、四	二一、四	一五、二	九、三	四、一	一二、五
加茂	二、一	一、二	四、一	一〇、二	一四、三	一八、七	二二、八	二四、四	二〇、三	一四、八	九、〇	四、〇	一二、二
秋田	(一)一、五	(一)一、五	一、九	八、五	一三、二	一七、八	二一、九	二三、六	一九、一	一二、四	六、七	一、四	一〇、三
青森	(一)二、八	(一)二、五	〇、五	六、九	一一、七	一六、一	二〇、四	二二、六	一八、二	一一、八	五、六	(一)〇、一	九、〇
龍飛	(一)〇、八	(一)一、六	一、五	七、二	一〇、七	一四、四	一八、三	二一、四	一八、七	一三、一	六、一	〇、六	九、一
函館	(一)二、九	(一)二、四	〇、八	六、二	一〇、四	一四、二	一八、六	二一、四	一七、六	一一、三	五、一	(一)〇、三	八、四
壽都	(一)三、四	(一)二、七	〇、二	五、八	一〇、二	一三、九	一八、三	二一、〇	一七、四	一一、四	四、八	(一)〇、八	八、〇
札幌	(一)六、二	(一)五、三	(一)一、七	五、一	一〇、四	一四、七	一九、〇	二〇、八	一六、〇	九、三	二、六	(一)三、三	六、八
宗谷	(一)六、五	(一)六、三	(一)二、五	三、六	七、〇	一〇、四	一五、三	一八、三	一五、七	九、七	二、六	(一)三、二	五、三
上川	(一)一〇、三	(一)九、〇	(一)四、四	三、六	一〇、〇	一五、〇	一八、九	二〇、〇	一四、三	六、九	〇、四	(一)六、〇	五、〇
十勝	(一)一〇、九	(一)九、六	(一)四、三	四、二	九、五	一三、九	一七、六	一九、三	一四、三	七、六	〇、七	(一)六、六	四、六
襟裳	(一)二、九	(一)三、〇	(一)〇、七	三、五	七、〇	一〇、七	一五、一	一八、二	一六、六	一二、〇	六、一	〇、四	六、九
釧路	(一)九、五	(一)八、二	(一)三、八	三、四	七、九	一二、三	一六、二	一八、四	一四、三	七、六	〇、六	(一)五、六	四、五
網走	(一)七、一	(一)七、四	(一)三、五	三、八	八、四	一二、一	一六、四	一九、一	一五、四	九、五	二、六	(一)三、五	五、五
根室	(一)五、〇	(一)五、五	(一)二、五	二、八	六、四	九、九	一四、二	一七、四	一五、二	一〇、四	四、二	(一)一、四	五、五
紗那	(一)五、九	(一)七、五	(一)四、五	一、七	五、四	九、一	一三、四	一五、五	一二、九	八、五	二、四	(一)二、六	四、〇
大泊	(一)一二、八	(一)一一、〇	(一)五、八	一、七	五、二	九、六	一四、二	一七、二	一三、三	六、九	(一)一、三	(一)七、五	二、五
眞岡	(一)一一、七	(一)一〇、〇	(一)五、二	二、九	六、一	一一、〇	一四、五	一七、六	一三、五	七、一	(一)一、〇	(一)六、八	三、二
落合	(一)一九、五	(一)一五、七	(一)八、四	一、四	五、四	一〇、二	一三、九	一六、七	一一、八	五、五	(一)二、九	(一)一〇、八	〇、六

平均最高氣溫

測候所＼月次	一月	二月	三月	四月	五月	六月	七月	八月	九月	十月	十一月	十二月	年
數香	(一)二四、六	(一)一六、九	(一)九、〇	〇、二	三、五	八、〇	一二、四	一五、四	一一、七	四、九	(一)五、六	(一)一四、六	(一)一、二
釜山	三、七	一、九	六、八	一二、〇	一六、六	一九、六	二三、三	二五、一	二一、六	一六、六	一〇、〇	四、二	一三、四
大邱	〇、八	(一)〇、五	五、三	一三、三	一八、〇	二三、三	二四、四	二六、二	二〇、八	一五、〇	七、二	〇、〇	一二、六
木浦	二、五	〇、七	四、七	一〇、七	一五、九	二〇、〇	二四、一	二五、六	二二、六	一六、四	九、三	三、五	一二、九
仁川	(一)二、〇	(一)三、三	二、五	九、三	一四、二	一九、二	二三、一	二四、二	二〇、〇	一四、六	五、六	(一)一、五	一〇、五
京城	(一)二、九	(一)三、六	二、四	一〇、三	一五、八	二〇、六	二三、九	二四、八	一九、八	一三、三	四、八	(一)三、〇	一〇、五
平壤	(一)六、三	(一)六、三	〇、五	九、〇	一五、〇	一九、九	二三、五	二三、九	一八、八	一二、七	三、〇	(一)六、二	九、〇
元山	(一)二、八	(一)三、五	三、三	九、五	一五、〇	一八、八	二一、八	二二、九	一八、八	一三、三	五、二	(一)〇、九	一〇、〇
城津	(一)五、四	(一)五、三	〇、八	七、〇	一一、一	一五、四	一九、三	二一、五	一七、六	一一、八	二、九	(一)四、一	七、七
龍岩浦	(一)七、四	(一)七、四	(一)〇、二	七、七	一三、九	一九、〇	二二、六	二三、四	一八、三	一二、一	一、四	(一)六、四	八、一
大連	(一)四、三	(一)四、六	一、六	九、〇	一五、〇	二〇、二	二三、二	二四、六	二〇、二	一四、四	四、九	(一)一、二	一〇、三
旅順	(一)四、〇	(一)三、九	一、二	八、三	一三、九	一九、一	二二、五	二四、〇	一九、八	一四、六	五、五	(一)〇、五	一〇、〇
營口	(一)九、三	(一)八、六	(一)〇、五	八、五	一五、七	二二、二	二四、三	二四、四	一八、四	一一、五	〇、七	(一)六、一	八、四
奉天	(一)一三、三	(一)一一、六	(一)一、八	八、六	一五、五	二一、二	二四、五	二三、二	一六、五	九、七	(一)二、二	(一)九、六	六、七
長春	(一)一七、一	(一)一三、六	(一)六、七	五、三	一四、五	一八、六	二三、三	二一、五	一四、〇	六、五	(一)三、八	(一)一五、六	三、九
天津	(一)三、八	(一)二、八	三、九	一二、五	一九、六	二四、二	二六、四	二五、七	二〇、七	一四、三	四、一	(一)一、七	一二、九
芝罘	(一)〇、八	(一)一、八	三、二	一〇、六	一六、九	二一、四	二四、〇	二四、九	二一、一	一六、〇	七、五	一、四	一二、〇
杭州	四、九	三、六	八、四	一四、四	二〇、二	二四、五	二八、三	二七、六	二三、六	一七、九	一一、四	六、四	一五、九
南京	三、三	二、九	七、六	一三、八	一九、九	二四、〇	二七、二	二七、一	二三、六	一七、一	一〇、三	五、〇	一五、一
漢口	四、一	四、一	九、三	一五、五	二一、三	二五、五	二八、三	二八、六	二三、六	一八、〇	一一、八	六、四	一六、四
沙市	四、三	四、四	八、九	一五、四	二一、〇	二四、七	二七、三	二七、五	二三、三	一七、六	一一、八	六、六	一六、〇
恆春	二四、三	二四、〇	二六、四	二八、九	三〇、三	三〇、三	三〇、七	三〇、四	三〇、五	二八、八	二六、三	二四、五	二七、九
臺東	二三、六	二二、四	二四、八	二七、六	二九、〇	三〇、五	三一、三	三一、一	三〇、五	二八、六	二五、九	二三、九	二七、四
臺南	二三、八	二三、〇	二五、九	二九、〇	三〇、九	三一、四	三二、一	三一、六	三二、一	三〇、六	二七、四	二四、七	二八、五
澎湖島	一九、〇	一七、七	二〇、九	二七、五	二七、五	二九、四	三〇、四	三〇、四	二九、八	二七、三	二三、五	二〇、三	二五、〇
臺中	二一、八	二〇、三	二三、二	二六、六	二九、五	三一、〇	三一、八	三一、六	三一、三	二九、五	二六、〇	二三、〇	二七、一
臺北	一九、四	一七、六	二〇、七	二四、六	二八、四	三一、一	三二、八	三二、四	三〇、七	二七、三	二三、二	二〇、四	二五、七
基隆	一八、八	一七、二	一九、四	二三、〇	二六、四	二九、七	三一、三	三一、一	二九、五	二六、〇	二二、三	一九、五	二四、五
石垣島	二二、〇	二〇、九	二三、三	二五、九	二八、二	三〇、一	三一、四	三一、一	三〇、六	二八、三	二五、一	二二、五	二六、六
那覇	一九、七	一八、九	二一、一	二四、二	二六、四	二九、二	三一、四	三一、二	三〇、二	二七、五	二四、〇	二〇、七	二五、四
名瀬	一八、一	一六、九	一九、八	二二、七	二五、六	二八、四	三〇、九	三一、一	二九、八	二六、四	二三、七	一九、二	二四、三
佐多岬	一三、六	一三、二	一五、九	一九、七	二二、三	二五、〇	二八、五	三〇、三	二八、二	二三、八	一九、〇	一四、八	二一、一
鹿兒島	一二、一	一一、八	一五、六	二〇、三	二三、四	二六、二	二九、八	三〇、九	二八、七	二四、二	一八、九	一三、九	二一、三
宮崎	一二、八	一三、四	一五、八	二〇、五	二三、六	二六、五	三〇、〇	三一、〇	二八、二	二三、五	一九、一	一四、六	二一、五
*牛深	一二、五	一二、六	一四、八	一九、六	二二、一	二五、〇	二八、八	三〇、六	二八、五	二三、九	一八、三	一三、九	二〇、九
熊本	一〇、七	一〇、六	一四、八	二〇、五	二四、三	二七、二	三〇、七	三二、三	二九、〇	二三、六	一八、一	一二、四	二一、二
佐賀	一〇、一	九、九	一三、七	一九、五	二三、六	二六、五	三〇、〇	三一、七	二八、二	二三、〇	一七、六	一一、九	二〇、五
佐世保	一〇、六	一〇、一	一三、八	一九、二	二三、〇	二五、九	二九、三	三一、三	二七、七	二二、八	一七、六	一二、一	二〇、三
長崎	九、九	一〇、〇	一三、七	一八、九	二二、六	二五、五	二九、五	三一、〇	二七、八	二二、七	一七、二	一一、八	二〇、〇
野母埼	一〇、四	八、七	一二、八	一七、四	二〇、五	二三、二	二七、一	二九、七	二六、八	二二、一	一六、七	一一、七	一八、九
*志自岐埼	九、二	七、七	一一、五	一六、四	二〇、〇	二二、九	二六、六	二九、〇	二五、一	二〇、二	一四、七	一〇、六	一七、八
嚴原	九、四	九、五	一二、七	一七、三	二一、六	二四、六	二七、八	二九、九	二六、三	二二、一	一六、九	一一、六	一九、一
六連島	九、六	七、九	一一、〇	一六、七	二一、〇	二三、八	二七、六	二九、二	二五、八	二一、三	一六、〇	一一、〇	一八、四
福岡	九、八	九、四	一二、九	一八、三	二二、五	二五、九	二九、六	三一、一	二七、四	二二、二	一七、〇	一一、七	一九、八
大分	一〇、一	九、五	一二、四	一七、五	二一、五	二四、九	二八、六	三〇、〇	二六、三	二一、七	一七、二	一二、五	一九、三
鶴見埼	九、七	八、一	一一、四	一六、五	二〇、一	二三、一	二六、五	二八、一	二五、〇	一九、九	一五、三	一一、三	一七、九

下關	八、六	八、二	一一、七	一六、八	二〇、八	二四、三	二八、〇	三〇、二	二六、七	二一、六	一六、二	一〇、九	一八、七
廣島	八、八	九、〇	一二、三	一七、八	二二、一	二五、四	二九、三	三一、三	二七、六	二二、三	一六、六	一一、一	一九、五
吳	九、七	九、二	一二、五	一八、三	二二、六	二六、一	二九、五	三一、八	二七、八	二二、五	一七、〇	一一、七	一九、九
松山	九、七	九、四	一二、七	一八、五	二二、四	二六、二	二九、九	三一、四	二七、八	二二、五	一七、二	一二、〇	二〇、〇
四阪島	九、六	八、七	一一、三	一七、〇	二一、三	二四、二	二八、二	二九、九	二五、八	二〇、八	一五、九	一一、七	一八、七
新居濱	九、九	九、一	一二、一	一七、五	二二、二	二五、三	二九、〇	三一、一	二七、三	二二、二	一六、八	一二、〇	一九、五
別子	三、五	一、八	六、六	一二、九	一六、九	二〇、二	二三、六	二四、七	二〇、六	一五、五	一〇、〇	五、〇	一三、四
岡山	八、七	八、四	一一、九	一八、〇	二二、四	二五、八	二九、四	三一、二	二七、二	二一、七	一六、四	一〇、八	一九、三
味野	八、九	八、二	一一、四	一七、〇	二一、四	二四、九	二八、五	三〇、七	二七、一	二一、八	一六、三	一〇、九	一八、九
多度津	八、七	八、一	一一、三	一七、〇	二一、三	二四、九	二九、〇	三一、二	二七、二	二一、六	一六、三	一一、〇	一九、〇
神戸	九、三	九、〇	一二、四	一八、一	二二、五	二五、八	二九、三	三一、五	二七、三	二一、六	一六、二	一一、三	一九、五
大阪	八、六	八、五	一二、二	一八、五	二二、六	二六、四	三〇、一	三二、〇	二八、〇	二二、二	一六、四	一一、一	一九、七
和歌山	九、〇	八、九	一二、七	一八、六	二二、四	二五、七	二九、五	三一、三	二七、五	二一、九	一六、五	一一、五	一九、六
德島	九、五	九、一	一二、四	一八、三	二二、三	二五、七	二九、三	三〇、九	二七、〇	二一、七	一六、七	一一、七	一九、五
高知	一二、五	一一、四	一四、八	一九、八	二二、九	二五、七	二九、〇	三〇、七	二七、九	二三、三	一八、四	一三、五	二〇、七
足摺	一二、五	一一、三	一四、五	一九、二	二二、二	二四、四	二七、八	二九、五	二七、一	二二、九	一八、四	一四、〇	二〇、二
月ノ御埼	九、二	八、二	一一、七	一七、二	二〇、六	二三、五	二六、九	二九、〇	二五、七	二〇、九	一五、七	一一、三	一八、三
津	八、六	八、九	一一、八	一七、四	二一、五	二五、〇	二八、六	三〇、一	二六、五	二一、二	一六、〇	一一、二	一八、九
名古屋	八、四	八、九	一二、六	一八、七	二二、九	二六、一	二九、九	三一、五	二七、六	二一、九	一六、五	一〇、六	一九、六
濱松	九、五	九、九	一三、三	一八、五	二一、九	二五、〇	二八、五	三〇、三	二七、一	二二、〇	一六、八	一一、六	一九、五
沼津	一〇、九	一一、〇	一三、七	一八、四	二一、六	二四、八	二八、〇	三〇、〇	二七、二	二二、一	一七、七	一三、三	一九、九
長津呂	一三、一	一一、五	一四、〇	一八、〇	二〇、九	二三、五	二六、四	二八、九	二六、五	二二、七	一八、四	一四、〇	一九、七
茅ヶ崎	一〇、六	一〇、八	一二、七	一八、四	二一、五	二四、三	二七、七	二九、四	二五、四	二〇、九	一六、九	一三、九	一九、三
横須賀	九、三	九、六	一二、二	一七、七	二一、四	二四、三	二七、三	二九、三	二五、四	二〇、三	一六、〇	一一、八	一八、七

横濱	八、五	八、六	一一、三	一六、八	二一、一	二三、九	二七、一	二九、一	二五、三	二〇、一	一五、五	一一、一	一八、二
東京	八、二	八、六	一一、八	一七、二	二一、一	二四、四	二七、九	二九、六	二五、八	二〇、四	一五、五	一〇、九	一八、四
八丈島	一四、五	一三、二	一四、九	一八、五	二一、五	二四、四	二六、七	二八、一	二六、六	二二、九	一九、五	一五、一	二〇、四
父島	二一、二	二〇、三	二一、七	二三、九	二五、八	二九、七	三一、一	三〇、〇	三〇、三	二九、一	二五、七	二二、二	二五、九
布良	一〇、七	一〇、六	一三、〇	一七、六	二〇、三	二三、八	二五、九	二八、〇	二五、七	二一、四	一七、二	一三、四	一八、九
銚子	九、三	九、二	一一、七	一六、三	一九、七	二二、七	二五、八	二七、八	二五、二	二〇、六	一六、四	一二、〇	一八、一
水戸	八、三	八、七	一一、二	一六、六	二〇、八	二三、四	二六、五	二八、六	二五、〇	二〇、三	一五、七	一〇、九	一八、〇
金山	五、一	五、二	八、八	一五、二	一九、九	二二、四	二五、〇	二七、〇	二三、七	一八、七	一三、六	七、九	一六、〇
石巻	三、二	三、九	七、四	一三、三	一七、四	二〇、八	二四、〇	二六、一	二三、三	一七、九	一二、二	六、四	一四、六
金華山	五、一	四、二	六、九	一二、四	一六、三	一九、六	二三、一	二四、六	二二、一	一七、八	一二、八	七、五	一四、二
宮古	五、三	五、五	八、四	一四、三	一八、四	二〇、六	二四、二	二六、九	二三、三	一八、六	一四、〇	八、五	一五、七
八木	八、七	八、六	一二、四	一八、七	二三、三	二六、八	三〇、〇	三一、五	二七、一	二一、四	一六、一	一〇、九	一九、六
京都	八、五	八、八	一二、五	一八、七	二二、九	二六、四	三〇、一	三一、九	二七、八	二二、二	一六、五	一〇、九	一九、六
彦根	七、〇	六、七	一〇、一	一六、二	二〇、七	二四、六	二八、四	三〇、四	二六、〇	二〇、二	一四、九	九、四	一七、九
岐阜	八、二	八、八	一二、四	一八、三	二二、五	二六、二	二九、八	三一、四	二七、五	二二、一	一六、四	一〇、六	一九、五
高山	二、七	三、二	八、一	一五、九	二〇、七	二四、五	二七、六	二九、五	二四、九	一八、七	一三、〇	五、三	一六、一
飯田	五、九	六、二	一一、三	一七、五	二一、五	二四、八	二八、一	二九、四	二五、三	一九、七	一四、一	八、六	一七、七
甲府	八、二	九、一	一三、四	一九、四	二三、五	二六、七	二九、三	三一、〇	二六、九	二一、五	一六、三	一〇、八	一九、七
松本	三、七	四、二	八、七	一六、二	二一、〇	二四、四	二七、五	二八、五	二四、〇	一八、三	一二、三	六、六	一六、三
長野	三、二	三、七	八、七	一六、五	二一、四	二五、一	二八、五	三〇、〇	二五、三	一八、九	一二、七	六、三	一六、七
前橋	八、〇	八、三	一一、四	一七、〇	二一、四	二四、五	二七、一	二八、八	二五、〇	二〇、二	一五、三	一〇、六	一八、一
熊谷	八、四	八、六	一一、八	一七、六	二二、一	二五、一	二七、八	二九、七	二五、五	二〇、六	一五、六	一〇、九	一八、七
筑波	三、四	三、一	六、二	一三、四	一六、〇	一八、九	二一、七	二三、三	一九、五	一四、四	一〇、八	六、二	一三、〇
宇都宮	七、五	七、八	一一、四	一七、三	二一、五	二四、五	二七、五	二九、二	二五、四	二〇、二	一五、三	一〇、一	一八、一

足尾	四、七	四、三	七、九	一四、三	一八、一	二一、二	二四、一	二六、三	二二、三	一七、三	一二、六	七、四	一五、〇
福島	四、六	五、一	八、七	一六、四	二一、三	二四、六	二七、四	二九、一	二四、九	一九、一	一三、五	七、三	一六、八
山形	二、四	三、三	七、一	一五、五	二一、一	二四、八	二七、七	二九、四	二四、九	一八、二	一一、六	五、三	一五、九
水澤	〇、九	一、四	五、五	一四、六	一九、三	二二、〇	二五、六	二八、〇	二二、六	一七、六	一〇、一	三、三	一四、二
濱田	九、一	八、三	一一、六	一六、七	二〇、八	二四、五	二七、九	二九、八	二五、九	二一、一	一六、四	一一、三	一八、六
境	七、四	七、〇	一〇、七	一六、五	二一、一	二四、八	二八、三	三〇、二	二五、九	二〇、七	一五、四	一〇、〇	一八、三
經ヶ岬	七、三	五、六	八、九	一五、六	一九、八	二三、〇	二六、七	二八、一	二四、一	一九、三	一四、一	九、三	一六、八
宮津	八、四	七、三	一一、〇	一七、四	二一、五	二四、九	二八、五	三〇、四	二六、一	二〇、八	一五、六	一〇、四	一八、五
舞鶴	八、三	七、四	一二、一	一八、一	二二、二	二五、七	二九、八	三二、三	二六、五	二〇、九	一五、五	一〇、二	一八、九
敦賀	七、八	六、九	一〇、四	一六、三	二〇、八	二三、四	二八、四	三〇、〇	二六、三	二〇、五	一五、三	一〇、一	一八、〇
福井	六、七	六、五	一〇、六	一六、九	二二、〇	二五、四	二九、一	三一、〇	二六、四	二〇、六	一五、〇	九、二	一八、三
金澤	六、二	六、〇	九、九	一六、三	二〇、七	二四、四	二八、一	三〇、四	二六、四	二〇、五	一四、五	九、〇	一七、七
皆月	五、九	四、九	八、四	一四、四	一七、九	二一、七	二五、三	二七、五	二三、九	一九、一	一三、二	七、九	一五、八
伏木	五、六	五、七	九、六	一五、一	一九、八	二三、四	二七、三	二九、四	二五、四	一九、八	一四、四	八、五	一七、〇
新潟	四、三	四、三	八、四	一四、九	一九、六	二三、三	二七、三	二九、七	二五、六	一九、五	一三、三	七、七	一六、五
加茂	四、六	三、七	七、一	一四、一	一八、一	二二、四	二六、三	二八、四	二四、一	一八、四	一三、一	六、五	一五、五
秋田	一、六	二、一	五、九	一三、一	一七、八	二二、一	二五、九	二八、三	二四、三	一七、九	一一、一	四、八	一四、六
青森	〇、六	一、四	四、六	一二、一	一六、八	二〇、五	二四、三	二七、〇	二三、〇	一七、一	九、七	三、一	一三、三
龍飛	一、六	〇、七	四、五	一〇、九	一四、〇	一七、四	二一、一	二四、五	二一、六	一六、五	九、三	三、一	一二、一
函館	〇、三	一、三	四、五	一〇、七	一四、八	一八、二	二二、四	二五、三	二二、一	一六、四	九、一	三、三	一二、三
壽都	(一)〇、九	(一)〇、一	二、九	九、三	一四、一	一七、五	二一、六	二四、三	二〇、七	一四、九	七、九	一、六	一一、三
札幌	(一)一、八	(一)〇、七	二、六	一〇、三	一六、二	二〇、四	二四、三	二六、〇	二一、五	一五、二	七、一	〇、九	一一、八
宗谷	(一)四、二	(一)四、〇	(一)〇、一	六、五	一〇、四	一三、六	一八、三	二一、三	一七、九	一三、一	五、四	(一)〇、九	八、一
上川	(一)四、六	(一)二、五	一、八	九、八	一七、二	二一、九	二五、三	二六、三	二〇、七	一三、八	五、三	(一)一、三	一一、一

*

十勝	(一)二、四	(一)〇、八	三、一	一一、七	一七、一	二〇、六	二三、九	二五、三	二一、〇	一五、九	七、七	〇、六	一二、〇
襟裳	(一)〇、六	(一)〇、八	一、四	六、〇	九、六	一三、〇	一七、一	二〇、三	一八、七	一四、五	八、五	二、八	九、二
釧路	(一)二、五	(一)一、六	一、九	九、三	一四、三	一八、二	二一、五	二三、三	一九、八	一四、八	七、五	一、一	一〇、六
網走	(一)三、三	(一)三、〇	〇、七	八、六	一三、四	一六、二	二〇、一	二三、八	一九、五	一四、二	七、〇	〇、五	九、七
根室	(一)一、九	(一)二、一	〇、八	六、七	一〇、八	一三、八	一八、二	二一、一	一八、五	一四、〇	七、五	一、六	九、一
紗那	(一)二、七	(一)四、一	(一)〇、六	五、七	九、八	一三、五	一八、〇	二〇、〇	一七、二	一二、三	五、六	〇、三	七、九
大泊	(一)八、一	(一)六、七	(一)一、九	五、三	九、四	一三、九	一八、二	二〇、九	一七、三	一一、二	二、一	(一)四、〇	六、五
眞岡	(一)八、四	(一)七、〇	(一)一、八	六、二	九、五	一四、四	一七、六	二一、四	一七、五	一一、二	二、三	(一)四、三	六、五
落合	(一)一〇、二	(一)七、九	(一)一、九	六、五	一〇、五	一五、七	一九、五	二二、六	一八、〇	一二、一	二、〇	(一)四、九	六、八
敷香	(一)一五、三	(一)一〇、四	(一)四、一	三、八	七、一	一一、五	一五、七	一九、〇	一五、九	九、七	(一)一、四	(一)一〇、二	三、四
釜山	七、六	六、三	一一、〇	一六、〇	二〇、五	二三、一	二六、二	二八、三	二五、一	二〇、八	一四、四	八、三	一七、三
大邱	六、三	五、六	一二、〇	一九、一	二五、〇	二八、五	二九、七	三一、七	二六、六	二二、〇	一三、五	六、一	一八、八
木浦	六、三	四、五	九、〇	一五、四	二〇、三	二四、〇	二七、八	二九、六	二五、六	二一、〇	一三、七	七、六	一七、一
仁川	一、五	〇、六	六、八	一四、一	一八、八	二三、三	二六、六	二七、八	二四、〇	一八、七	九、八	二、四	一四、五
京城	一、三	一、六	七、八	一六、五	二二、四	二六、三	二七、九	二九、三	二五、一	一九、九	一〇、四	二、〇	一五、九
平壤	(一)一、六	(一)一、一	五、七	一五、六	二一、四	二六、一	二八、三	二八、五	二四、五	一八、七	七、九	(一)一、四	一四、四
元山	二、八	二、三	八、四	一六、六	二二、四	二四、二	二六、〇	二七、六	二四、五	一九、七	一一、一	四、八	一五、九
城津	(一)〇、七	(一)〇、一	五、六	一二、六	一六、六	二〇、二	二三、二	二四、八	二二、三	一七、三	八、三	一、五	一二、六
龍岩浦	(一)二、四	(一)一、七	四、四	一二、八	一八、九	二三、三	二六、二	二七、四	二三、三	一七、五	六、三	(一)一、五	一二、九
大連	(一)〇、四	(一)〇、七	五、四	一三、八	一九、七	二四、六	二六、五	二七、九	二四、一	一八、七	八、九	二、八	一四、三
旅順	(一)〇、三	〇、〇	五、〇	一三、四	一八、七	二三、二	二六、〇	二七、六	二四、〇	一九、〇	九、七	三、六	一四、二
營口	(一)四、三	(一)三、一	四、四	一三、七	二〇、九	二五、七	二八、二	二八、六	二三、四	一六、六	五、五	(一)一、〇	一三、二
奉天	(一)六、六	(一)四、四	四、一	一五、六	二二、五	二七、八	三〇、〇	二八、八	二三、六	一六、七	三、八	(一)三、一	一三、三
長春	(一)一二、五	(一)七、三	(一)一、二	一一、五	二一、一	二四、五	二八、六	二六、五	二〇、七	一三、六	一、七	(一)九、九	九、八

測候所／月次	一月	二月	三月	四月	五月	六月	七月	八月	九月	十月	十一月	十二月	年
天津	一、四	二、九	一〇、三	二〇、五	二七、四	三一、三	三三、三	三〇、九	二六、二	二〇、三	九、六	三、八	一八、一
芝罘	三、二	一、五	七、四	一五、七	二二、三	二六、四	二八、〇	二八、六	二四、七	二〇、三	一一、二	四、七	一六、一
杭州	九、二	七、〇	一二、九	一九、二	二五、八	二九、四	三三、六	三三、六	二八、六	二二、九	一七、一	一一、六	二〇、九
南京	七、一	六、五	一二、〇	一八、六	二五、四	二八、五	三一、二	三一、五	二六、六	二一、五	一五、四	九、六	一九、五
漢口	七、三	七、三	一三、〇	一九、六	二六、〇	二九、五	三二、四	三三、二	二七、九	二二、一	一六、二	一〇、七	二〇、四
沙市	七、四	七、五	一二、八	一九、二	二五、七	二八、七	三〇、八	三一、六	二六、二	二一、〇	一五、六	一〇、六	一九、八

平均最低氣溫

測候所／月次	一月	二月	三月	四月	五月	六月	七月	八月	九月	十月	十一月	十二月	年
恆春	一八、〇	一七、二	一九、五	二一、八	二三、五	二四、七	二四、九	二四、六	二四、一	二三、〇	二一、一	一九、〇	二一、七
臺東	一六、二	一五、一	一七、六	一九、九	二一、八	二三、三	二三、八	二三、七	二三、三	二一、六	一九、〇	一六、九	二〇、二
臺南	一三、三	一三、二	一五、五	一九、一	二二、一	二三、八	二四、三	二四、二	二三、四	二一、〇	一七、三	一四、一	一九、二
澎湖島	一五、一	一三、六	一六、四	二〇、〇	二二、八	二四、八	二五、七	二五、七	二五、二	二三、二	一九、九	一六、七	二〇、八
臺中	一二、二	一一、三	一四、八	一八、四	二一、四	二三、一	二三、八	二三、八	二二、七	二〇、一	一六、三	一二、九	一八、四
臺北	一二、八	一一、五	一四、二	一七、四	二〇、五	二二、九	二四、一	二四、一	二二、七	二〇、三	一七、一	一三、八	一八、四
基隆	一三、八	一二、四	一四、五	一七、六	二〇、六	二三、二	二四、六	二四、七	二三、五	二一、三	一八、〇	一四、八	一九、一
石垣島	一六、二	一四、七	一七、六	二〇、二	二二、五	二五、〇	二六、〇	二五、六	二四、三	二二、四	一九、五	一六、九	二〇、九
那覇	一三、三	一二、九	一四、九	一七、九	二〇、二	二三、四	二五、〇	二四、九	二三、九	二一、一	一七、九	一四、三	一九、一
名瀬	一一、七	一一、一	一三、三	一六、二	一八、七	二二、〇	二四、三	二四、三	二二、九	一九、六	一六、一	一二、七	一七、七
佐多岬	八、二	六、六	九、九	一四、〇	一六、七	一九、九	二三、一	二四、五	二二、七	一八、六	一三、七	九、三	一五、六
鹿兒島	三、二	三、〇	六、六	一一、七	一四、七	一八、九	二二、六	二三、三	二一、一	一五、七	九、四	四、六	一二、九
宮崎	一、七	一、七	五、六	一〇、九	一四、二	一八、八	二二、四	二二、九	二〇、一	一三、八	七、六	二、七	一一、九
牛深	六、二	五、〇	八、一	一二、二	一五、二	一九、〇	二二、八	二四、一	二一、九	一六、八	一一、五	七、三	一四、二
熊本	(一)〇、六	(一)〇、六	三、三	八、二	一二、二	一七、六	二一、八	二二、三	一八、九	一一、三	五、一	〇、五	一〇、〇
佐賀	一、三	一、〇	四、四	九、三	一三、四	一八、四	二二、四	二三、一	一九、五	一二、五	六、九	二、五	一一、三
佐世保	二、七	二、一	五、四	九、九	一三、八	一八、四	二三、三	二三、五	一九、九	一四、一	八、九	四、二	一二、一
長崎	三、三	二、一	五、〇	一〇、〇	一三、六	一八、一	二二、四	二三、三	二〇、〇	一四、一	八、六	四、〇	一二、〇
野母埼	四、七	三、一	六、四	一〇、七	一四、四	一八、〇	二一、六	二三、一	二〇、四	一五、四	一〇、三	六、〇	一二、八
志自岐埼	四、三	二、五	五、八	一〇、三	一三、五	一七、一	二〇、六	二二、八	一九、七	一五、三	一〇、二	五、四	一二、三
嚴原	〇、五	〇、二	三、八	八、四	一二、三	一六、七	二一、三	二二、六	一八、九	一二、六	六、八	二、一	一〇、五
六連島	四、六	二、七	五、四	九、九	一四、三	一八、一	二一、八	二三、四	二〇、七	一五、五	一〇、三	五、九	一二、七
福岡	二、一	〇、七	三、四	七、七	一一、七	一七、一	二一、七	二二、四	一八、四	一〇、八	六、三	二、六	一〇、三
大分	一、七	一、一	四、〇	八、七	一二、五	一七、五	二一、七	二二、四	一九、三	一三、〇	七、六	三、三	一一、一
鶴見埼	四、七	三、三	六、一	一一、一	一四、七	一八、一	二一、六	二二、八	二〇、五	一五、九	一〇、六	六、〇	一二、九
下關	三、六	二、一	四、九	九、六	一三、六	一七、八	二一、九	二三、五	二〇、一	一四、六	九、五	四、九	一二、一
廣島	(一)〇、二	(一)〇、一	二、五	七、八	一二、〇	一七、四	二一、七	二二、七	一八、八	一二、一	六、〇	一、四	一〇、三
吳	一、四	〇、六	三、五	八、七	一二、九	一八、三	二一、七	二三、一	一九、四	一三、〇	七、五	三、〇	一一、一
松山	〇、三	(一)〇、二	二、八	七、四	一一、三	一六、九	二一、四	二三、〇	一八、五	一一、四	六、三	二、一	一〇、〇
四阪島	三、八	二、三	四、四	九、五	一三、八	一七、八	二一、七	二三、二	二〇、四	一五、七	一〇、二	五、九	一二、四
新居濱	二、七	一、七	四、四	九、三	一三、六	一八、四	二二、一	二三、三	一九、九	一四、一	八、七	四、六	一一、九
別子	(一)三、六	(一)五、〇	(一)〇、九	四、九	九、二	一三、六	一七、一	一八、〇	一四、七	八、八	三、一	(一)一、六	六、五
岡山	(一)〇、二	(一)〇、七	二、三	七、八	一二、一	一七、三	二一、九	二三、〇	一九、〇	一一、七	五、六	一、一	一〇、一
味野	〇、九	〇、一	二、八	八、二	一二、八	一七、七	二二、〇	二三、六	一九、六	一三、〇	七、三	二、七	一〇、九
多度津	一、七	〇、九	三、五	八、四	一二、七	一八、〇	二二、六	二三、六	一九、五	一二、八	七、六	三、六	一一、三
神戸	一、四	〇、三	三、三	八、六	一三、三	一七、六	二一、八	二三、三	一九、五	一三、五	八、〇	三、一	一一、一
大阪	〇、〇	(一)〇、三	二、七	八、二	一二、五	一七、八	二二、三	二三、三	一九、三	一二、三	六、二	一、八	一〇、五
和歌山	一、〇	〇、八	三、五	八、七	一二、七	一八、〇	二二、三	二二、九	一九、四	一二、九	七、三	二、八	一一、〇
徳島	一、五	〇、九	三、七	九、〇	一三、一	一八、〇	二二、〇	二三、〇	一九、七	一三、七	七、九	三、三	一一、三
高知	〇、九	一、〇	四、八	一〇、二	一三、六	一八、一	二二、六	二三、三	一九、七	一三、六	七、五	二、二	一一、三

足摺	六、三	五、〇	八、四	一三、五	一六、五	一九、七	二三、〇	二四、三	二一、九	一七、五	一二、一	七、三	一四、六
日ノ御埼	三、八	二、四	五、三	一〇、五	一四、〇	一八、一	二一、四	二二、八	二〇、〇	一四、八	一〇、〇	五、九	一二、四
津	〇、四	〇、一	二、九	八、三	一三、六	一七、六	二一、八	二二、六	一九、三	一三、四	六、六	二、三	一〇、六
名古屋	(一)〇、七	(一)〇、九	二、四	八、二	一三、三	一七、三	二一、七	二二、七	一九、六	一一、九	五、五	〇、七	一〇、〇
濱松	一、三	〇、九	三、九	九、三	一三、〇	一七、五	二一、三	二二、三	一九、五	一三、六	七、九	三、三	一一、一
沼津	〇、三	〇、四	三、六	九、〇	一二、七	一七、四	二一、四	二二、一	一九、一	一三、〇	七、〇	二、一	一〇、七
長津呂	五、四	四、五	六、九	一一、四	一四、九	一八、〇	二一、三	二三、一	二〇、五	一六、三	一一、七	七、三	一三、四
茅ケ崎	(一)一、〇	(一)一、五	二、一	八、一	一二、五	一七、三	二〇、七	二二、六	一八、一	一二、一	五、一	〇、三	九、六
横須賀	一、四	一、一	四、〇	九、三	一三、三	一七、四	二〇、七	二三、三	一九、三	一三、七	八、三	三、六	一一、三
横濱	〇、三	〇、三	三、五	八、九	一三、四	一七、五	二一、〇	二二、六	一九、二	一三、三	七、〇	二、〇	一〇、七
東京	(一)一、六	(一)一、〇	二、〇	七、七	一二、〇	一六、八	二〇、七	二二、九	一八、五	一一、九	五、四	〇、三	九、五
八丈島	八、四	六、四	八、八	一二、七	一五、八	一九、六	二三、四	二三、五	二一、九	一七、七	一三、七	九、五	一五、〇
父島	一四、六	一三、六	一五、〇	一七、六	一九、四	二二、四	二四、一	二三、九	二四、〇	二二、七	一九、一	一五、五	一九、三
布良	三、八	二、九	五、五	一〇、七	一四、六	一七、八	二一、一	二二、七	二〇、〇	一五、三	一〇、四	六、三	一二、六
銚子	一、三	一、三	四、六	九、六	一三、三	一七、〇	二〇、四	二二、二	二〇、一	一四、九	八、九	三、三	一一、四
水戸	(一)二、五	(一)二、六	〇、六	五、九	一〇、七	一五、三	一九、〇	二〇、五	一七、二	一〇、六	三、九	(一)一、一	八、二
金山	(一)四、一	(一)四、〇	(一)一、一	三、八	八、七	一三、七	一七、六	一九、二	一五、三	八、一	一、六	(一)一、五	六、四
石巻	(一)三、八	(一)三、七	(一)〇、七	四、九	九、五	一四、一	一八、一	二〇、二	一六、四	九、四	三、三	(一)一、一	七、三
金華山	〇、三	(一)一、二	一、八	六、三	一〇、四	一四、一	一七、五	一九、九	一七、七	一二、九	七、二	二、一	九、一
宮古	(一)五、六	(一)五、六	(一)二、四	二、九	七、二	一一、九	一六、二	一八、四	一四、五	七、四	一、六	(一)二、六	五、三
八木	〇、一	(一)〇、四	二、一	六、六	一一、六	一六、九	二一、五	二二、九	一八、〇	一〇、七	五、一	一、五	九、六
京都	(一)二、五	(一)二、五	〇、二	五、八	一〇、一	一五、九	二〇、五	二一、三	一七、五	九、九	三、五	(一)一、三	八、二
彦根	〇、一	(一)〇、三	二、二	六、六	一〇、九	一六、三	二〇、六	二一、七	一八、二	一一、三	五、五	一、六	九、六
岐阜	(一)一、〇	(一)一、一	二、〇	七、六	一一、九	一七、二	二一、六	二二、六	一八、七	一一、六	五、四	一、〇	九、八
高山	(一)六、七	(一)七、五	(一)二、九	二、九	七、三	一二、九	一七、五	一八、五	一四、四	七、四	〇、九	(一)三、三	五、一
飯田	(一)四、五	(一)四、九	(一)一、〇	四、六	八、六	一四、一	一八、三	一八、九	一五、二	八、〇	一、七	(一)二、五	六、四
甲府	(一)四、一	(一)三、九	〇、六	六、七	一〇、八	一六、二	二〇、六	二一、四	一七、五	一〇、二	三、二	(一)二、三	八、一
松本	(一)七、〇	(一)七、一	(一)三、〇	二、九	七、四	一三、六	一八、一	一八、四	一四、一	六、六	〇、五	(一)三、九	五、〇
長野	(一)五、五	(一)五、八	(一)一、九	四、一	八、七	一四、一	一八、七	一九、七	一五、七	八、一	一、九	(一)二、八	六、二
前橋	(一)一、七	(一)二、二	一、〇	六、三	一〇、七	一五、七	一九、八	二〇、九	一七、一	一〇、七	四、五	〇、〇	八、六
熊谷	(一)二、二	(一)二、四	一、〇	六、四	一〇、九	一六、〇	二〇、一	二一、二	一七、四	一〇、七	三、九	(一)〇、八	八、五
筑波	(一)三、八	(一)五、〇	(一)一、九	三、九	八、二	一二、六	一六、二	一七、三	一四、〇	八、六	三、三	(一)一、三	六、〇
宇都宮	(一)四、六	(一)四、四	(一)〇、九	五、三	九、九	一五、五	一九、五	二〇、七	一七、〇	九、五	二、〇	(一)三、二	七、二
足尾	(一)五、六	(一)六、〇	(一)二、四	三、六	七、七	一二、三	一五、九	一七、二	一三、八	七、四	一、三	(一)二、八	五、三
福島	(一)三、五	(一)三、七	(一)〇、七	四、六	九、二	一四、四	一八、八	二〇、三	一六、三	八、五	二、四	(一)一、二	七、一
山形	(一)五、七	(一)五、九	(一)二、三	三、四	八、四	一三、八	一八、一	一九、三	一四、九	七、五	一、八	(一)二、四	五、九
水澤	(一)八、一	(一)八、六	(一)四、四	二、八	七、七	一二、八	一七、五	一九、六	一三、四	六、四	〇、六	(一)四、五	四、六
濱田	二、三	一、二	三、四	七、六	一一、八	一六、六	二〇、七	二二、〇	一七、八	一一、七	七、七	四、二	一〇、六
境	〇、九	〇、三	二、七	七、四	一一、一	一六、六	二一、二	二二、四	一八、五	一一、七	六、九	二、九	一〇、三
經ケ岬	二、四	〇、八	三、三	八、四	一二、六	一六、九	二〇、九	二二、七	一九、三	一四、四	八、五	三、八	一一、二
宮津	〇、七	(一)〇、六	一、九	六、五	一〇、六	一五、九	二〇、四	二一、三	一七、六	一一、三	五、七	二、〇	九、四
舞鶴	〇、五	(一)〇、五	二、一	六、六	一〇、七	一六、一	二〇、五	二一、四	一七、九	一一、八	五、六	一、七	九、五
敦賀	一、二	〇、三	二、九	七、六	一一、七	一六、六	二一、二	二二、〇	一八、一	一二、〇	六、四	三、〇	一〇、二
福井	(一)〇、四	(一)一、二	一、七	六、六	一一、五	一六、三	二〇、六	二一、五	一七、三	一〇、四	五、四	一、六	九、三
金澤	(一)〇、七	(一)一、三	一、一	六、一	一〇、五	一五、八	二〇、一	二一、四	一七、六	一一、二	五、七	一、六	九、一
皆月	〇、八	(一)〇、五	二、一	七、四	一一、四	一六、〇	二〇、〇	二二、一	一八、六	一三、四	七、三	二、六	一〇、一
伏木	(一)〇、四	(一)一、三	一、七	六、六	一一、二	一六、五	二〇、八	二二、一	一八、一	一一、七	六、一	一、七	九、六
新潟	(一)一、二	(一)一、七	〇、九	六、三	一〇、八	一五、七	二〇、三	二一、九	一七、九	一一、六	五、九	一、二	九、一

*

加茂	秋田	青森	龍飛	函館	壽都	札幌	宗谷	上川	十勝	襟裳	釧路
(一)〇、五	(一)五、〇	(一)六、五	(一)三、一	(一)七、三	(一)六、一	(一)一一、九	(一)八、五	(一)一七、五	(一)二〇、一	(一)五、五	(一)一七、一
(一)一、三	(一)五、七	(一)六、六	(一)三、七	(一)七、一	(一)五、五	(一)一一、二	(一)八、七	(一)一七、〇	(一)一九、二	(一)五、四	(一)一五、六
一、〇	(一)二、〇	(一)三、五	(一)〇、七	(一)三、五	(一)二、七	(一)六、九	(一)四、九	(一)一一、八	(一)一二、六	(一)三、一	(一)一〇、六
六、〇	三、九	二、三	四、八	一、四	二、三	(一)〇、一	〇、九	(一)二、四	(一)二、五	一、一	(一)二、二
九、九	八、五	七、二	七、二	五、六	六、六	四、八	四、〇	三、〇	二、七	四、五	二、二
一四、七	一三、七	一二、七	一二、〇	一〇、三	一〇、九	九、七	七、六	八、七	八、三	八、五	七、五
一九、三	一八、四	一七、三	一六、一	一五、二	一五、六	一四、六	一二、七	一三、三	一二、八	一二、九	一二、一
二〇、七	一九、六	一九、二	一九、二	一七、四	一八、一	一六、二	一五、七	一四、八	一四、九	一六、〇	一四、七
一六、七	一四、八	一四、二	一五、八	一二、八	一四、二	一〇、七	一二、六	九、三	八、九	一四、四	九、二
一一、一	七、六	七、三	一〇、七	五、六	七、九	三、六	六、五	一、四	〇、五	九、五	〇、六
五、五	二、七	一、八	三、三	〇、四	一、七	(一)一、九	(一)〇、一	(一)四、一	(一)六、〇	三、三	(一)五、七
一、二	(一)一、八	(一)三、三	(一)一、六	(一)四、九	(一)三、六	(一)八、二	(一)五、一	(一)一一、三	(一)一四、五	(一)二、三	(一)一二、五
八、七	六、二	五、三	六、七	三、八	四、九	一、六	二、七	(一)一、一	(一)二、二	四、五	(一)一、五

網走	根室	紗那	大泊	眞岡	落合	敷香	釜山	大邱	木浦	仁川	京城
(一)一一、三	(一)八、六	(一)九、三	(一)一五、五	(一)一五、〇	(一)二九、一	(一)二七、八	〇、二	(一)三、四	(一)〇、三	(一)五、一	(一)六、八
(一)一一、九	(一)九、八	(一)一一、三	(一)一五、九	(一)一三、五	(一)二四、七	(一)二三、三	(一)一、九	(一)五、四	(一)二、〇	(一)六、六	(一)八、五
(一)八、〇	(一)六、七	(一)八、七	(一)一〇、二	(一)八、九	(一)一五、六	(一)一五、一	二、七	(一)〇、一	一、五	(一)一、〇	(一)二、五
(一)〇、三	(一)〇、九	(一)一、九	(一)一、六	(一)〇、三	(一)二、七	(一)三、七	七、七	六、三	六、九	五、四	四、五
四、一	二、六	一、三	一、八	二、五	一、二	〇、四	一二、八	一一、九	一二、四	一〇、七	一〇、一
八、四	六、三	四、七	五、八	七、五	五、四	五、一	一六、四	一六、九	一七、一	一五、九	一五、九
一三、一	一〇、七	九、三	一〇、八	一一、四	九、六	九、三	二〇、七	二〇、五	二一、五	二〇、四	二〇、七
一五、七	一四、一	一一、四	一三、九	一四、二	一二、二	一一、七	二二、三	二二、三	二二、九	二一、一	二一、四
一一、八	一一、八	八、二	九、二	九、四	六、五	七、三	一八、七	一六、四	一八、六	一六、三	一五、一
五、三	六、五	四、一	二、四	三、二	(一)〇、一	〇、一	一二、六	九、二	一二、九	一〇、五	七、二
(一)一、四	〇、三	(一)一、〇	(一)五、一	(一)四、二	(一)七、六	(一)一〇、四	五、七	一、八	五、八	一、四	(一)〇、六
(一)七、一	(一)五、一	(一)五、八	(一)一一、五	(一)九、六	(一)一七、八	(一)一九、五	〇、二	(一)五、〇	〇、三	(一)五、二	(一)七、七
一、五	一、七	〇、一	(一)一、三	(一)〇、三	(一)五、二	(一)五、五	九、八	七、六	九、八	七、〇	五、七

平壤	元山	城津	龍岩浦	大連	旅順	營口	奉天	長春	天津	芝罘	杭州	南京	漢口	沙市
(一)一〇、八	(一)七、四	(一)九、八	(一)一一、七	(一)八、〇	(一)七、七	(一)一四、三	(一)一九、一	(一)二二、八	(一)八、二	(一)三、四	一、六	〇、〇	一、三	一、四
(一)一一、六	(一)八、五	(一)一〇、六	(一)一二、五	(一)八、三	(一)七、九	(一)一四、三	(一)一八、五	(一)一九、九	(一)七、七	(一)四、四	〇、八	(一)〇、三	一、六	一、八
(一)四、一	(一)二、一	(一)三、七	(一)四、五	(一)二、〇	(一)二、一	(一)五、四	(一)七、四	(一)一三、〇	(一)一、五	〇、一	四、七	三、七	六、二	六、一
三、三	四、六	二、七	三、二	五、一	四、五	三、一	一、九	(一)〇、八	六、六	六、七	一〇、六	九、八	一二、四	一二、二
九、四	一〇、三	七、四	九、六	一一、一	一〇、三	一〇、四	八、四	七、四	一三、三	一三、一	一五、九	一五、三	一七、八	一七、四
一四、九	一五、一	一二、四	一五、五	一六、七	一六、〇	一六、八	一五、〇	一二、七	一八、八	一八、〇	二一、一	二〇、六	二二、五	二一、九
一九、八	一九、〇	一七、〇	一九、七	二〇、六	二〇、一	二〇、五	一九、五	一八、七	二二、三	二一、一	二四、六	二四、三	二五、七	二四、七
二〇、三	一九、七	一八、八	二〇、一	二一、六	二一、四	二〇、三	一八、五	一七、二	二二、〇	二二、三	二四、〇	二三、九	二五、五	二四、四
一四、二	一四、六	一二、九	一三、九	一六、五	一六、三	一三、四	一〇、三	七、九	一六、四	一八、二	二〇、四	一九、五	二〇、六	一九、六
七、四	八、四	六、七	七、四	一〇、五	一〇、六	六、五	三、八	一、一	九、三	一二、八	一四、二	一三、四	一五、二	一四、七
(一)一、六	〇、五	(一)二、一	(一)二、五	一、〇	一、二	(一)四、一	(一)七、七	(一)九、五	(一)〇、六	四、五	七、〇	五、九	八、四	八、六
(一)一一、四	(一)五、四	(一)九、二	(一)一〇、七	(一)五、三	(一)四、九	(一)一一、二	(一)一五、七	(一)二一、〇	(一)六、三	(一)一、三	二、一	一、〇	三、三	三、八
四、一	五、七	三、五	四、〇	六、六	六、五	三、五	〇、七	(一)一、八	七、〇	九、〇	一二、五	一一、四	一三、四	一三、〇

最高氣温極數ノ中數

月次＼測候所	恆春	臺東	臺南	澎湖島	臺中	臺北	基隆
一月	二八、四	二七、七	二九、三	二四、六	二八、〇	二六、九	二五、二
二月	二八、三	二七、六	二八、六	二四、五	二六、九	二五、五	二三、五
三月	三〇、二	三〇、二	三〇、六	二七、五	二九、六	二九、一	二六、六
四月	三一、八	三一、九	三二、六	二九、二	三一、五	三一、九	二九、二
五月	三二、七	三二、八	三三、六	三〇、五	三二、八	三三、四	三〇、九
六月	三三、五	三三、七	三三、九	三一、五	三三、五	三四、八	三三、六
七月	三二、六	三三、六	三四、六	三二、三	三三、九	三五、三	三四、〇
八月	三二、三	三三、七	三四、六	三二、三	三四、〇	三五、〇	三四、一
九月	三二、三	三二、二	三四、一	三一、八	三三、五	三三、九	三二、九
十月	三一、三	三〇、八	三二、八	三〇、一	三二、三	三二、一	三〇、五
十一月	三〇、〇	二九、四	三一、六	二七、四	三〇、六	三〇、〇	二七、六
十二月	二八、六	二八、〇	二九、二	二四、五	二八、一	二七、五	二五、八
年	三三、二	三四、八	三五、〇	三二、六	三四、四	三五、九	三四、七

* *

石垣島	二六、四	二六、〇	二七、四	二九、三	三〇、九	三二、二	三三、二	三二、八	三二、四	三〇、七	二八、七	二六、六	三三、五
那覇	二四、九	二四、四	二六、一	二八、四	三〇、二	三二、一	三三、三	三三、〇	三二、六	三〇、八	二八、五	二五、五	三三、五
名瀬	二三、九	二三、五	二六、三	二八、〇	三〇、五	三二、五	三三、四	三三、一	三二、三	三〇、三	二七、七	二四、五	三三、六
佐多岬	二〇、四	一八、三	二二、一	二四、五	二七、四	二九、九	三三、九	三四、八	三二、七	二八、一	二四、三	二一、一	三五、〇
鹿兒島	一八、六	一八、〇	二二、〇	二四、九	二七、五	三〇、〇	三二、九	三三、二	三三、三	二八、一	二四、三	二〇、一	三三、六
宮崎	一九、七	一八、八	二二、九	二六、四	二八、七	三一、七	三四、四	三四、九	三二、六	二八、五	二四、七	二〇、七	三五、三
牛深	一九、八	一七、五	二〇、七	二三、五	二五、九	二八、七	三二、四	三三、二	三二、一	二八、三	二四、五	二〇、八	三三、三
熊本	一八、〇	一七、七	二二、三	二六、四	二九、五	三一、七	三四、七	三五、〇	三三、六	二八、五	二四、五	一九、六	三五、五
佐賀	一六、九	一六、七	二〇、九	二五、五	二九、〇	三一、三	三四、五	三四、八	三三、三	二七、八	二三、五	一八、一	三五、三
佐世保	一六、九	一六、六	二〇、三	二四、九	二八、二	三〇、六	三四、〇	三四、六	三二、四	二七、四	二三、三	一八、七	三四、八
長崎	一七、〇	一六、九	二〇、二	二四、二	二七、四	二九、八	三三、三	三三、八	三二、〇	二七、四	二二、九	一八、七	三四、二
野母埼	一七、一	一五、八	一九、五	二一、六	二五、三	二七、一	三一、七	三三、一	三〇、九	二六、七	二二、五	一八、三	三三、一
志自岐埼	一五、九	一四、四	一八、二	二二、〇	二五、一	二七、三	二七、八	三二、三	二九、六	二七、〇	二二、二	一八、五	三三、五
嚴原	一六、二	一五、六	一九、四	二三、五	二七、八	二九、三	三二、三	三二、九	三〇、九	二六、〇	二三、四	一八、二	三三、四
六連島	一四、九	一三、四	一七、九	二一、一	二五、五	二七、七	三二、七	三二、八	三一、〇	二四、八	二二、一	一六、四	三三、四
福岡	一六、五	一六、四	二〇、六	二五、一	二八、三	三一、二	三三、八	三四、四	三二、三	二七、二	二二、九	一八、三	三四、七
大分	一六、八	一五、九	一九、七	二三、九	二七、一	三〇、一	三三、三	三三、五	三一、三	二六、一	二三、〇	一九、〇	三三、九
鶴見埼	一七、二	一五、四	一八、二	二〇、四	二四、九	二七、四	三〇、四	三一、〇	二九、三	二四、四	二〇、五	一八、二	三一、三
下關	一四、二	一四、一	一八、二	二二、六	二五、八	二八、八	三二、一	三三、三	三一、〇	二六、〇	二一、五	一六、六	三三、五
廣島	一四、四	一四、五	一九、〇	二三、一	二六、七	二九、四	三三、五	三四、四	三二、一	二六、七	二一、九	一七、〇	三四、六
吳	一五、一	一四、八	一九、七	二三、九	二七、四	三〇、一	三三、八	三四、五	三二、六	二六、六	二二、五	一七、三	三四、八
松山	一六、〇	一五、七	一九、八	二四、一	二七、五	三一、〇	三三、五	三四、二	三二、四	二七、三	二二、九	一八、二	三四、三
四阪島	一五、三	一三、八	一九、一	二二、六	二六、二	二八、七	三二、五	三三、九	三一、三	二五、九	二一、一	一七、八	三四、一
新居濱	一五、〇	一四、二	一八、六	二三、六	二七、〇	二九、六	三四、〇	三四、七	三二、六	二六、九	二二、三	一七、八	三五、〇

別子	一二、六	一〇、一	一五、九	一九、六	二三、五	二四、九	二八、〇	二八、七	二六、六	二〇、九	一七、四	一三、九	二九、二
岡山	一四、四	一四、二	一九、三	二三、六	二七、七	三〇、三	三三、五	三四、〇	三二、三	二六、一	二一、九	一六、七	三四、一
味野	一三、七	一三、七	一八、〇	二二、四	二六、〇	二九、二	三二、八	三三、九	三一、九	二五、九	二一、四	一六、五	三三、九
多度津	一三、六	一三、四	一七、五	二二、七	二五、九	二九、二	三三、二	三四、〇	三二、二	二六、二	二一、三	一六、一	三四、二
神戶	一五、二	一四、九	二〇、三	二三、二	二七、六	三〇、一	三三、八	三四、八	三二、五	二五、九	二二、〇	一七、二	三五、一
大阪	一三、七	一四、四	一九、七	二四、二	二七、八	三〇、七	三四、三	三五、三	三三、〇	二七、〇	二二、一	一六、七	三五、五
和歌山	一五、六	一五、九	二〇、〇	二四、一	二七、一	二九、八	三三、六	三四、五	三二、三	二六、九	二二、三	一八、二	三四、七
德島	一六、二	一六、五	二〇、四	二三、九	二七、一	二九、九	三三、五	三三、九	三二、〇	二六、三	二二、一	一八、五	三四、四
高知	一七、八	一七、八	二一、四	二四、六	二七、三	二九、九	三二、八	三三、九	三二、〇	二七、九	二三、九	一九、六	三四、二
足摺	一八、九	一七、九	二〇、〇	二三、二	二七、八	二八、〇	三〇、六	三三、三	三一、三	二六、五	二二、二	二〇、二	三三、〇
日ノ御埼	一五、九	一五、七	一九、一	二一、三	二四、五	二七、五	三〇、六	三二、一	三〇、三	二五、一	二〇、八	一八、〇	三二、三
津	一四、三	一四、九	一八、七	二三、三	二七、五	三〇、五	三三、三	三四、〇	三一、五	二五、七	二一、四	一六、七	三四、四
名古屋	一四、三	一五、一	二〇、三	二四、三	二八、六	三一、三	三四、三	三五、〇	三二、八	二六、六	二二、三	一六、五	三五、四
濱松	一五、三	一五、六	一九、三	二三、四	二六、九	二九、七	三三、二	三四、〇	三一、六	二六、四	二二、一	一七、一	三四、五
沼津	一六、八	一六、四	一九、七	二三、八	二六、二	二九、二	三一、九	三二、九	三一、五	二七、二	二二、六	一八、四	三三、一
長津呂	一七、七	一七、三	一九、六	二二、三	二四、七	二七、二	三〇、二	三一、九	三〇、八	二六、八	二三、六	一九、四	三二、二
茅ヶ崎	一九、一	一六、九	二一、六	二四、四	二六、五	二八、五	三二、六	三三、二	三一、五	二六、五	二三、四	一九、三	三三、七
横須賀	一七、二	一六、七	二一、二	二四、一	二六、六	二九、四	三二、二	三二、九	三〇、九	二五、六	二二、五	一八、五	三三、三
横濱	一五、六	一五、五	二〇、二	二三、一	二七、〇	二九、一	三二、一	三二、九	三一、一	二五、五	二二、一	一八、五	三三、三
東京	一五、三	一五、四	一九、七	二三、九	二六、九	二九、八	三二、四	三三、三	三一、四	二六、〇	二一、八	一七、七	三三、八
八丈島	一九、九	一七、三	一九、七	二二、六	二四、九	二六、九	三〇、二	三〇、七	二九、二	二六、六	二三、二	二〇、一	三〇、七
父島	二四、八	二三、八	二六、三	二八、〇	二九、一	三二、六	三三、六	三二、三	三二、五	三一、九	二七、二	二六、〇	三三、七
布良	一七、三	一六、九	一九、四	二二、〇	二四、一	二六、三	二九、九	三〇、九	三〇、〇	二六、〇	二二、九	一九、三	三一、二
銚子	一五、八	一五、七	一八、三	二一、三	二三、八	二七、二	二九、八	三〇、七	二九、三	二五、二	二二、〇	一七、八	三一、二

水戸	一五、七	一五、五	一九、八	二三、七	二七、六	二九、四	三二、三	三三、三	三一、〇	二五、四	二二、〇	一七、五	三三、六
金山	一二、七	一二、七	一八、八	二四、四	二八、一	二九、一	三二、三	三二、八	三〇、五	二四、四	二一、〇	一六、〇	三三、七
石巻	九、六	一〇、一	一五、三	二〇、三	二三、七	二六、五	三〇、一	三〇、六	二八、四	二二、九	一八、四	一三、三	三一、三
金華山	一二、一	九、九	一四、三	一八、五	二一、九	二五、〇	二九、四	二九、五	二七、三	二二、六	一八、一	一四、三	三〇、三
宮古	一二、四	一二、一	一七、八	二四、〇	二八、〇	二八、八	三一、九	三三、一	三〇、〇	二五、三	二一、三	一六、三	三三、七
八木	一四、六	一五、七	二一、一	二五、三	二八、八	三一、四	三四、一	三四、八	三二、三	二六、七	二二、四	一七、〇	三四、九
京都	一三、八	一五、〇	二〇、一	二五、〇	二九、〇	三〇、九	三四、三	三五、〇	三三、一	二七、一	二二、五	一六、八	三五、三
彦根	一一、八	一二、三	一七、五	二二、七	二六、五	二九、四	三二、八	三三、四	三一、五	二四、四	一九、六	一四、七	三三、六
岐阜	一三、七	一四、九	一九、二	二四、三	二八、三	三一、六	三四、三	三四、八	三二、五	二七、〇	二二、四	一六、七	三五、三
高山	八、七	九、六	一七、九	二三、八	二八、〇	二九、八	三二、四	三三、七	三〇、八	二四、六	一九、四	一二、八	三四、一
飯田	一二、四	一三、二	二〇、〇	二四、〇	二七、七	三〇、二	三二、五	三三、二	三〇、六	二四、七	二〇、三	一六、一	三三、八
甲府	一五、〇	一六、七	二二、五	二六、四	三〇、〇	三二、三	三四、五	三五、〇	三二、八	二七、三	二二、二	一七、〇	三五、四
松本	一一、五	一一、六	一九、四	二三、九	二八、二	二九、六	三二、二	三二、三	三〇、三	二四、三	一九、九	一四、一	三二、八
長野	一〇、一	一〇、九	一九、〇	二五、五	二八、六	三〇、九	三三、四	三四、〇	三二、八	二四、三	一九、四	一四、〇	三四、三
前橋	一五、三	一五、五	二〇、六	二四、一	二七、八	三〇、七	三二、九	三三、〇	三〇、八	二六、〇	二一、九	一七、八	三三、九
熊谷	一五、六	一六、四	二〇、九	二四、九	二八、五	三一、三	三三、六	三四、二	三一、七	二六、三	二二、一	一七、五	三四、七
筑波	一一、三	一〇、一	一五、四	二〇、一	二二、五	二四、一	二七、八	二七、八	二五、三	二〇、〇	一七、一	一二、六	二八、六
宇都宮	一四、四	一四、九	一九、八	二四、四	二七、八	三〇、四	三三、〇	三三、三	三一、一	二五、六	二一、三	一六、三	三三、八
足尾	一二、八	一一、四	一七、九	二一、八	二五、八	二七、二	三〇、五	三一、〇	二八、四	二三、四	二〇、三	一五、七	三一、九
福島	一一、二	一二、二	一八、五	二四、九	二九、七	三一、四	三三、七	三三、九	三一、六	二五、二	二〇、六	一四、九	三四、七
山形	八、六	九、一	一五、八	二四、二	二九、五	三〇、九	三二、九	三四、一	三一、九	二四、一	一九、三	一三、二	三四、八
水澤	七、六	六、九	一三、二	二二、三	二七、五	二八、三	三二、三	三二、三	二七、七	二二、七	一七、五	九、〇	三二、八
濱田	一五、七	一五、一	二〇、三	二三、七	二六、七	二九、六	三二、九	三三、八	三一、三	二五、六	二一、九	一八、二	三四、四
境	一三、一	一三、一	一八、九	二四、八	二七、七	三一、〇	三三、三	三三、七	三一、四	二五、七	二〇、八	一六、四	三四、一

經ケ岬	一三、三	一一、六	一七、七	二三、八	二五、九	二七、八	三一、六	三三、一	二九、九	二三、四	二〇、二	一五、八	三二、四
宮津	一五、三	一四、五	二〇、五	二五、〇	二八、五	三〇、六	三四、三	三四、七	三二、五	二五、七	二一、八	一七、三	三四、八
舞鶴	一五、四	一四、一	二〇、七	二六、四	二八、九	三一、一	三四、八	三五、〇	三二、五	二五、七	二二、三	一六、九	三五、四
敦賀	一四、一	一三、九	二〇、四	二四、八	二八、一	三〇、六	三四、三	三四、九	三二、六	二五、四	二一、六	一六、二	三五、四
福井	一三、三	一三、六	二〇、一	二五、五	二九、三	三〇、五	三四、四	三五、三	三二、六	二五、九	二二、三	一六、四	三五、四
金澤	一二、八	一二、八	一九、九	二五、〇	二八、〇	三〇、一	三三、三	三四、三	三二、七	二六、〇	二一、四	一六、六	三四、八
皆月	一一、七	一一、〇	一七、四	二〇、九	二三、九	二六、二	三〇、三	三一、三	二九、八	二四、六	一九、七	一四、四	三二、二
伏木	一一、九	一三、〇	一九、五	二五、〇	二八、四	三〇、四	三三、五	三四、三	三二、三	二五、二	二〇、九	一六、〇	三五、〇
新潟	九、六	九、七	一七、三	二三、九	二七、二	二九、六	三三、二	三四、六	三二、〇	二四、九	一九、九	一四、一	三五、三
加茂	一二、三	九、三	一五、四	二一、六	二五、一	二七、七	三二、八	三二、七	三〇、〇	二三、〇	一九、七	一三、六	三四、四
秋田	七、六	七、〇	一四、〇	二一、九	二六、〇	二八、二	三一、三	三二、七	三〇、〇	二三、四	一八、一	一二、四	三三、三
青森	六、六	六、八	一一、八	二〇、三	二五、三	二七、〇	三〇、五	三二、二	二八、五	二三、一	一七、五	一〇、七	三二、七
龍飛	八、四	六、九	一三、〇	一六、一	二〇、三	二一、八	二六、三	二八、三	二五、七	二一、六	一七、五	一一、四	二八、八
函館	六、八	七、〇	一〇、九	一六、八	二一、七	二四、〇	二八、三	二九、七	二六、六	二一、六	一六、五	一一、〇	三〇、一
壽都	五、三	五、三	八、九	一六、九	二一、九	二四、一	二七、九	二九、六	二五、三	二〇、四	一五、四	八、八	三〇、〇
札幌	四、八	五、四	九、一	一九、五	二五、一	二七、五	三〇、七	三一、〇	二六、七	二一、八	一二、五	八、四	三一、七
宗谷	二、〇	二、一	六、一	一四、七	一九、五	二一、八	二五、二	二六、九	二四、三	一九、七	一二、六	五、七	二七、四
上川	三、六	四、七	九、六	一九、七	二六、六	二八、六	三〇、八	三一、三	二七、一	二一、〇	一四、一	六、九	三二、三
十勝	三、八	五、四	一〇、〇	二一、五	二六、八	二九、三	三一、六	三二、〇	二七、三	二二、七	一六、五	七、二	三三、〇
襟裳	五、一	三、二	五、八	一〇、七	一四、四	一七、二	二一、八	二四、一	二二、八	一八、六	一四、二	九、四	二四、五
釧路	四、三	四、七	八、五	一八、〇	二三、四	二六、四	二九、二	二九、七	二五、三	二一、一	一五、四	八、九	三〇、六
網走	四、五	四、九	九、六	一九、三	二五、五	二五、九	二八、九	三〇、三	二六、四	二一、八	一六、四	八、五	三一、五
根室	四、五	六、六	七、四	一四、三	一九、六	二一、八	二六、五	二七、四	二三、九	一九、六	一四、三	八、八	二八、三
紗那	四、四	二、五	七、四	一四、七	二一、九	二一、八	二七、一	二六、八	二二、六	一七、九	一二、二	六、九	二八、三

最低氣溫極數ノ中數

測候所	一月	二月	三月	四月	五月	六月	七月	八月	九月	十月	十一月	十二月	年
恆春	一三、四	一三、二	一五、四	一七、八	二〇、六	二一、八	二二、六	二三、四	二一、六	二〇、三	一六、七	一五、一	一二、一
臺東	一二、五	一一、二	一二、九	一五、三	一七、八	二〇、八	二一、九	二三、二	二一、二	一九、二	一五、一	一三、二	一〇、六
臺南	七、九	六、五	一〇、一	一三、四	一七、六	二一、三	二二、七	二三、三	二一、〇	一七、六	一一、六	八、二	五、七
澎湖島	一二、一	一〇、〇	一二、三	一五、八	一九、四	二二、一	二三、五	二三、六	二三、一	二〇、七	一五、八	一三、三	九、八
臺中	七、〇	五、一	九、九	一三、一	一七、二	二〇、一	二一、九	二一、九	一九、九	一六、四	一〇、二	六、七	四、一
臺北	八、二	五、八	九、三	一一、五	一五、七	一九、二	二二、一	二二、八	一九、三	一六、一	一一、二	八、〇	五、三
基隆	九、八	七、八	一〇、〇	一二、四	一六、一	一九、六	二二、七	二二、七	二〇、六	一七、四	一三、三	九、七	七、四
石垣島	一二、一	九、七	一二、五	一四、七	一七、六	二〇、八	二三、一	二二、八	二一、五	一九、三	一五、〇	一二、五	九、五
那覇	八、九	八、二	九、八	一三、〇	一五、四	一九、〇	二二、六	二二、九	二一、一	一七、六	一三、五	一〇、二	七、二
名瀬	六、六	六、一	七、二	一〇、一	一三、三	一六、八	二一、七	二一、八	一八、九	一四、六	一〇、九	八、二	五、五
佐多岬	二、八	一、六	三、六	八、六	一二、〇	一六、〇	一八、四	二一、〇	一七、六	一四、〇	八、一	四、五	一、〇
鹿兒島	(一)二、四	(一)二、七	(一)〇、二	四、六	八、九	一三、九	一九、二	二〇、五	一五、四	九、五	二、八	(一)一、〇	(一)三、六
宮崎	(一)四、四	(一)四、三	(一)一、七	二、八	七、九	一三、七	一八、六	二〇、〇	一四、一	六、九	〇、四	(一)三、二	(一)五、二
牛深	〇、九	〇、六	二、八	六、八	一〇、五	一五、八	一九、二	二一、七	一七、六	一二、七	五、九	三、三	(一)〇、一
熊本	(一)六、四	(一)六、五	(一)三、八	〇、五	四、九	一一、六	一七、六	一九、二	一二、五	四、六	(一)一、五	(一)四、八	(一)七、一
佐賀	(一)三、七	(一)四、一	(一)一、六	二、五	七、〇	一三、一	一八、三	一九、七	一三、八	七、三	〇、八	(一)二、三	(一)四、五
佐世保	(一)二、二	(一)二、七	(一)〇、二	四、〇	八、一	一三、六	一七、九	二〇、二	一四、七	九、二	三、四	(一)〇、二	(一)三、一
長崎	(一)二、七	(一)三、〇	(一)〇、七	三、八	八、二	一三、二	一八、四	二〇、六	一四、九	八、六	二、九	(一)〇、八	(一)三、六
野母埼	(一)〇、八	(一)一、六	〇、六	六、二	一〇、一	一四、七	一七、六	二〇、七	一五、五	一一、二	四、九	一、五	(一)二、四
志自岐埼	(一)一、一	(一)二、〇	〇、二	五、九	一〇、三	一四、六	一四、六	二〇、三	一四、八	一一、三	四、三	〇、四	(一)三、一
嚴原	(一)五、二	(一)五、八	(一)二、五	二、四	六、七	一一、四	一六、五	一八、八	一三、五	六、〇	(一)〇、三	(一)三、六	(一)六、二
六連島	(一)〇、七	(一)一、四	〇、八	四、八	一〇、四	一五、一	一七、八	二一、五	一五、六	一一、九	五、〇	一、七	(一)二、一
大泊	〇、〇	(一)〇、二	三、八	一〇、五	一五、七	二〇、三	二五、三	二五、六	二二、二	一六、二	一〇、一	一、六	二六、一
眞岡	〇、二	〇、四	四、七	一〇、九	一六、六	二〇、三	二三、〇	二六、六	二二、〇	一六、五	一一、七	〇、七	二六、六
落合	(一)〇、九	(一)一、八	四、〇	一三、七	二三、七	二四、六	二九、四	三〇、〇	二三、四	一八、六	一二、一	一、三	三〇、一
敷香	(一)七、一	(一)五、三	二、一	一一、六	二三、三	二〇、五	二七、六	二九、三	二一、六	一六、三	八、五	(一)三、一	三一、三
釜山	一四、五	一二、一	一六、八	二〇、九	二五、九	二七、四	三二、一	三一、六	二九、三	二四、四	二一、〇	一五、三	三二、五
大邱	一四、〇	一二、九	二一、〇	二七、〇	三三、四	三四、三	三五、七	三六、五	三〇、七	二六、六	二二、六	一三、五	三六、九
木浦	一三、五	一〇、二	一六、四	二一、五	二六、〇	二七、八	三三、一	三二、五	三〇、五	二五、五	二二、三	一四、六	三三、九
仁川	七、五	七、九	一四、二	二一、七	二五、四	二八、三	三一、四	三三、三	二八、五	二三、七	一八、五	一〇、四	三三、〇
京城	七、三	八、五	一六、一	二三、一	二八、六	三一、九	三三、七	三三、七	二八、四	二五、三	一九、八	九、五	三四、三
平壤	五、三	七、〇	一三、九	二三、〇	二八、一	三一、二	三二、五	三三、四	二八、五	二四、一	一八、六	六、四	三三、一
元山	一〇、三	九、一	一七、〇	二六、九	三一、三	三三、九	三五、五	三五、七	三一、〇	二五、六	二〇、三	一二、三	三六、七
城津	六、三	六、一	一五、三	二三、八	二六、八	二七、三	三〇、五	二九、三	二五、三	二三、〇	一七、一	七、八	三一、三
龍岩浦	四、二	四、七	一〇、八	一九、二	二五、〇	二九、三	三〇、二	三一、四	二七、八	二二、六	一六、八	六、三	三三、一
大連	七、六	六、三	一二、八	二〇、八	二七、〇	三〇、三	三二、一	三一、五	二八、九	二四、〇	一七、六	一〇、二	三三、四
旅順	七、六	六、七	一二、九	二〇、〇	二六、〇	二九、四	三一、八	三〇、六	二八、三	二三、九	一八、四	一〇、一	三三、二
營口	四、五	三、一	一三、三	二〇、一	二八、二	三一、〇	三二、四	三三、三	二七、一	二二、七	一五、八	七、一	三三、九
奉天	五、〇	四、八	一五、三	二四、〇	三一、五	三四、五	三三、九	三三、六	二九、九	二四、五	一七、〇	五、五	三五、〇
長春	(一)〇、四	(一)〇、一	一二、三	二三、一	三二、六	三一、七	三四、一	三一、九	二六、〇	二〇、三	一四、九	(一)一、三	三四、九
天津	八、二	一〇、六	二二、一	二八、七	三六、八	三九、〇	三八、六	三六、一	三一、七	二七、五	一八、五	一〇、二	四〇、四
芝罘	九、七	九、二	一七、七	二五、七	三三、四	三一、七	三三、九	三四、五	二九、三	二五、九	一九、八	一二、四	三五、一
杭州	一八、九	一五、五	二五、七	二九、七	三三、七	三五、九	三八、六	三八、三	三五、四	二九、七	二四、五	一九、九	三九、三
南京	一四、二	一四、二	二三、〇	二八、一	三三、一	三五、〇	三六、一	三六、〇	三三、三	二七、五	二二、三	一七、九	三六、八
漢口	一四、七	一三、九	二三、七	二八、六	三二、九	三四、七	三七、三	三七、四	三五、三	二八、三	二二、七	一八、八	三八、三
沙市	一四、九	一四、一	二二、六	二六、九	三三、一	三三、三	三五、七	三五、六	三三、七	二六、五	二一、八	一八、四	三六、五

長津呂	〇、七	〇、三	二、三	六、四	一〇、三	一四、七	一七、六	二〇、〇	一六、〇	一一、九	六、六	二、九	(一)〇、四
茅ケ崎	(一)五、八	(一)六、五	(一)四、七	〇、七	六、二	一二、七	一六、二	一八、〇	一一、六	五、六	(一)〇、七	(一)四、八	(一)七、〇
横須賀	(一)二、六	(一)三、五	(一)〇、六	三、七	八、一	一三、二	一六、六	一九、〇	一四、五	八、九	三、一	(一)一、二	(一)四、〇
横濱	(一)三、九	(一)四、六	(一)一、六	二、六	七、四	一三、〇	一六、六	一八、八	一三、六	七、七	一、五	(一)三、三	(一)五、四
東京	(一)五、九	(一)五、三	(一)二、九	一、一	六、一	一二、〇	一五、九	一八、二	一三、四	五、七	〇、〇	(一)四、二	(一)六、七
八丈島	三、三	一、九	三、一	八、一	一一、〇	一五、五	一八、六	二一、四	一七、八	一四、〇	九、二	五、三	一、八
父島	九、九	九、〇	九、八	一三、九	一三、五	一七、九	二一、九	二〇、二	二〇、二	一八、七	一四、六	一一、三	八、二
布良	(一)一、〇	(一)一、〇	〇、四	四、六	八、八	一四、一	一六、七	一九、〇	一五、〇	一〇、三	五、一	一、七	(一)一、九
銚子	(一)三、五	(一)三、五	(一)〇、七	三、三	八、〇	一二、九	一六、七	一八、七	一五、一	九、二	二、八	(一)一、八	(一)四、四
水戸	(一)七、九	(一)七、四	(一)五、一	(一)〇、五	四、一	一〇、一	一四、五	一六、二	一〇、六	三、六	(一)一、七	(一)六、三	(一)八、七
金山	(一)九、八	(一)一〇、五	(一)七、三	(一)二、九	一、四	七、七	一二、二	一三、五	七、四	〇、七	(一)四、〇	(一)七、一	(一)一一、五
石巻	(一)九、一	(一)八、七	(一)五、七	(一)〇、七	三、四	九、二	一三、二	一五、七	九、五	二、七	(一)一、七	(一)五、七	(一)一〇、〇
金華山	(一)五、五	(一)五、二	(一)三、四	一、〇	五、五	一〇、六	一三、五	一七、〇	一三、四	六、九	一、二	(一)二、九	(一)五、九
宮古	(一)一二、三	(一)一一、四	(一)九、〇	(一)三、〇	一、〇	七、〇	一〇、九	一三、五	七、四	〇、七	(一)四、二	(一)八、二	(一)一二、八
八木	(一)三、九	(一)四、二	(一)三、一	〇、一	四、四	一〇、五	一七、〇	一七、九	一一、六	四、一	(一)〇、二	(一)三、〇	(一)四、九
京都	(一)七、六	(一)七、六	(一)五、八	(一)一、九	二、四	八、六	一五、〇	一六、五	一〇、四	二、八	(一)二、四	(一)六、〇	(一)八、六
彥根	(一)五、四	(一)五、四	(一)三、六	〇、一	四、〇	九、八	一五、九	一八、〇	一一、九	四、五	(一)〇、四	(一)三、二	(一)六、八
岐阜	(一)六、二	(一)六、三	(一)三、七	〇、七	四、九	一二、一	一七、三	一八、九	一二、三	四、七	(一)〇、四	(一)三、九	(一)七、四
高山	(一)一五、六	(一)一五、三	(一)一〇、四	(一)四、〇	(一)〇、六	六、一	一二、九	一四、三	七、七	〇、九	(一)四、八	(一)一〇、七	(一)一七、三
飯田	(一)一二、一	(一)一〇、七	(一)七、六	(一)一、九	一、五	七、三	一三、七	一五、四	八、四	一、二	(一)四、一	(一)八、九	(一)一二、〇
甲府	(一)一〇、〇	(一)一〇、九	(一)六、八	(一)一、〇	二、八	九、六	一六、五	一七、四	一〇、三	二、九	(一)二、六	(一)七、九	(一)一一、八
松本	(一)一六、七	(一)一四、八	(一)一一、二	(一)三、九	(一)〇、四	六、一	一三、六	一三、七	六、二	(一)〇、六	(一)五、三	(一)一一、二	(一)一八、〇
長野	(一)一一、九	(一)一二、六	(一)七、八	(一)二、七	一、六	七、六	一四、一	一五、二	九、〇	一、〇	(一)三、三	(一)九、一	(一)一三、七
前橋	(一)六、九	(一)六、八	(一)四、七	(一)〇、一	三、九	一〇、六	一五、五	一七、四	一一、一	四、一	(一)〇、九	(一)四、七	(一)七、七

福岡	(一)三、二	(一)三、五	(一)二、一	〇、六	四、九	一〇、六	一七、二	一八、九	一一、九	五、一	〇、八	(一)一、七	(一)三、四
大分	(一)三、三	(一)三、八	(一)二、二	一、四	六、〇	一二、〇	一七、七	一九、六	一三、八	七、一	一、五	(一)二、一	(一)四、二
鶴見埼	(一)〇、九	(一)一、三	一、〇	六、二	一〇、五	一五、三	一七、一	二〇、一	一六、六	一一、四	四、四	〇、四	(一)二、四
下關	(一)二、一	(一)二、五	〇、九	四、五	九、二	一三、九	一八、〇	二〇、五	一五、五	一〇、二	四、一	〇、四	(一)三、四
廣島	(一)四、三	(一)四、四	(一)二、七	一、一	六、〇	一一、七	一七、三	一九、二	一三、〇	六、二	〇、五	(一)二、八	(一)五、四
吳	(一)二、八	(一)三、六	(一)二、〇	二、三	七、二	一二、九	一七、三	二〇、〇	一三、八	八、一	一、九	(一)一、七	(一)四、〇
松山	(一)三、九	(一)四、四	(一)三、一	〇、七	五、一	一一、四	一七、五	一八、七	一二、四	五、七	〇、八	(一)二、三	(一)四、九
四阪島	(一)〇、九	(一)一、七	(一)〇、一	四、三	九、九	一四、八	一七、九	二〇、七	一五、七	一一、九	四、八	一、〇	(一)二、三
新居濱	(一)一、五	(一)一、八	(一)〇、七	三、〇	八、一	一四、二	一八、二	二〇、四	一四、三	八、八	三、五	〇、二	(一)二、二
別子	(一)八、九	(一)九、八	(一)七、五	(一)一、五	三、二	九、一	一三、一	一四、七	八、一	三、四	(一)二、五	(一)七、〇	(一)一〇、四
岡山	(一)四、三	(一)五、〇	(一)三、一	〇、七	五、八	一一、五	一七、二	一九、六	一三、一	五、七	〇、一	(一)三、二	(一)五、四
味野	(一)三、三	(一)四、〇	(一)二、二	一、二	六、九	一二、六	一七、二	二〇、四	一三、九	七、六	一、九	(一)一、九	(一)四、二
多度津	(一)二、七	(一)三、二	(一)一、七	一、九	六、六	一二、六	一八、六	二〇、四	一三、五	七、二	二、二	(一)一、四	(一)三、六
神戶	(一)三、〇	(一)三、七	(一)一、九	一、七	七、七	一三、〇	一七、七	二〇、〇	一四、〇	八、四	二、六	(一)一、七	(一)四、三
大阪	(一)三、六	(一)四、〇	(一)二、四	一、五	六、三	一二、三	一七、八	二〇、〇	一三、五	六、一	〇、九	(一)二、五	(一)四、四
和歌山	(一)二、六	(一)三、一	(一)一、七	一、九	六、五	一二、五	一八、二	一九、五	一三、九	六、九	二、一	(一)一、一	(一)三、四
德島	(一)二、七	(一)二、九	(一)一、四	二、五	七、七	一二、九	一八、四	一九、七	一四、八	八、八	二、七	(一)一、五	(一)三、八
高知	(一)四、二	(一)四、一	(一)一、九	二、七	七、八	一三、四	一七、七	一九、五	一四、一	七、五	一、一	(一)二、六	(一)四、九
足摺	〇、二	(一)〇、二	二、二	七、六	一三、〇	一六、四	一九、三	二一、七	一七、二	一二、七	五、二	一、五	(一)一、一
日ノ御埼	(一)一、一	(一)一、五	〇、二	四、五	九、〇	一四、三	一七、九	一九、九	一四、八	一〇、三	五、四	一、六	(一)二、一
津	(一)四、二	(一)四、〇	(一)二、八	一、二	六、二	一二、二	一七、九	一九、三	一三、八	五、八	〇、八	(一)三、一	(一)四、九
名古屋	(一)五、一	(一)五、八	(一)三、四	一、三	五、八	一一、六	一七、九	一九、七	一三、七	五、八	(一)〇、一	(一)四、〇	(一)六、四
濱松	(一)二、九	(一)三、三	(一)一、一	三、四	八、〇	一三、一	一七、五	一九、三	一四、七	八、二	二、九	(一)一、三	(一)三、八
沼津	(一)五、〇	(一)五、五	(一)二、二	二、二	六、五	一二、〇	一七、〇	一八、六	一三、七	六、九	一、〇	(一)三、三	(一)六、四

熊谷	(一)七、三	(一)七、二	(一)四、九	(一)〇、二	四、一	一〇、八	一五、八	一七、四	一〇、九	三、九	(一)二、一	(一)五、五	(一)八、一
筑波	(一)九、六	(一)九、四	(一)七、〇	(一)三、〇	一、三	八、七	一〇、九	一三、六	八、六	三、一	(一)二、一	(一)六、六	(一)一〇、五
宇都宮	(一)一〇、四	(一)九、九	(一)七、七	(一)二、二	二、二	八、六	一四、七	一六、四	九、四	一、五	(一)四、二	(一)八、三	(一)一二、一
足尾	(一)一一、三	(一)一〇、三	(一)八、一	(一)二、三	一、四	六、九	一一、四	一三、一	七、九	〇、七	(一)三、九	(一)七、六	(一)一一、八
福島	(一)一〇、〇	(一)一〇、二	(一)六、三	(一)二、二	一、四	七、九	一三、四	一五、六	八、四	一、〇	(一)三、一	(一)七、三	(一)一一、七
山形	(一)一二、一	(一)一二、四	(一)八、二	(一)二、四	一、二	七、二	一二、六	一四、四	七、一	〇、五	(一)三、〇	(一)八、二	(一)一三、六
水澤	(一)一八、一	(一)一七、九	(一)一三、九	(一)四、二	(一)〇、九	六、四	一〇、八	一三、八	五、一	(一)〇、五	(一)四、〇	(一)九、九	(一)一九、二
濱田	(一)二、六	(一)三、二	(一)一、二	一、三	五、六	一〇、九	一五、三	一八、三	一一、九	七、二	二、七	(一)〇、四	(一)三、九
境	(一)三、七	(一)四、二	(一)二、二	〇、四	四、七	一〇、二	一六、五	一八、一	一一、八	五、五	一、七	(一)一、四	(一)四、九
經ケ岬	(一)二、九	(一)三、〇	(一)一、一	三、五	八、〇	一二、九	一六、〇	一九、六	一四、七	九、四	二、四	(一)一、二	(一)三、四
宮津	(一)四、〇	(一)五、六	(一)三、二	(一)〇、四	三、四	九、三	一五、二	一七、六	一一、六	五、五	〇、五	(一)二、七	(一)六、二
舞鶴	(一)四、二	(一)四、四	(一)三、三	〇、〇	三、六	九、八	一六、〇	一七、七	一二、三	五、五	〇、三	(一)二、四	(一)五、二
敦賀	(一)四、〇	(一)三、六	(一)二、五	〇、八	四、六	一〇、六	一五、九	一七、五	一一、八	五、六	〇、五	(一)一、三	(一)四、九
福井	(一)五、五	(一)六、四	(一)三、五	(一)〇、一	四、六	一〇、九	一六、〇	一七、七	一〇、八	四、四	(一)〇、一	(一)三、四	(一)七、九
金澤	(一)五、〇	(一)五、三	(一)三、三	(一)〇、一	四、〇	一〇、二	一五、二	一七、五	一一、七	五、五	〇、六	(一)三、〇	(一)六、二
皆月	(一)四、一	(一)四、五	(一)二、七	二、三	七、一	一二、〇	一五、二	一九、〇	一四、五	八、四	二、六	(一)一、六	(一)五、〇
伏木	(一)五、三	(一)六、三	(一)三、三	〇、五	四、八	一〇、九	一六、七	一八、七	一二、一	五、四	〇、七	(一)三、四	(一)七、五
新潟	(一)五、三	(一)五、七	(一)三、一	〇、九	五、四	一〇、五	一五、七	一七、九	一一、八	六、〇	〇、八	(一)二、九	(一)六、七
加茂	(一)五、一	(一)五、〇	(一)三、二	一、〇	四、六	九、五	一四、四	一六、四	一一、二	六、〇	一、〇	(一)二、八	(一)六、一
秋田	(一)一三、五	(一)一四、一	(一)八、九	(一)二、三	二、三	八、〇	一二、九	一三、八	七、四	一、三	(一)二、二	(一)八、五	(一)一六、二
青森	(一)一三、八	(一)一四、五	(一)九、七	(一)四、一	〇、八	七、七	一一、八	一三、六	六、九	一、五	(一)三、八	(一)九、八	(一)一五、九
龍飛	(一)八、〇	(一)七、八	(一)五、六	〇、五	四、二	八、七	一一、四	一五、四	一一、八	四、〇	(一)二、九	(一)七、六	(一)九、四
函館	(一)一五、二	(一)一四、六	(一)一〇、五	(一)四、〇	(一)〇、一	五、〇	九、二	一二、〇	五、一	(一)〇、六	(一)五、九	(一)一二、五	(一)一六、五
壽都	(一)一一、七	(一)一〇、六	(一)七、六	(一)二、一	一、二	六、五	一一、〇	一三、六	八、三	一、五	(一)四、九	(一)九、九	(一)一二、四

札幌	(一)二〇、八	(一)二〇、五	(一)一六、三	(一)六、六	(一)一、五	四、〇	八、四	九、二	二、九	(一)二、五	(一)八、六	(一)一六、四	(一)二二、一
宗谷	(一)一四、七	(一)一四、八	(一)一〇、七	(一)三、五	(一)〇、三	三、四	七、七	一一、七	八、七	〇、〇	(一)六、六	(一)一一、一	(一)一六、三
上川	(一)三〇、四	(一)三〇、五	(一)二五、五	(一)一〇、九	(一)四、三	二、〇	六、六	八、二	一、八	(一)四、八	(一)一一、八	(一)二三、一	(一)三三、一
十勝	(一)三〇、八	(一)三〇、六	(一)二六、八	(一)一一、三	(一)四、九	一、一	五、九	八、〇	(一)〇、四	(一)七、五	(一)一四、三	(一)二五、九	(一)三三、六
襟裳	(一)一〇、七	(一)一〇、七	(一)七、六	(一)二、五	〇、九	五、五	九、一	一二、七	一〇、三	四、〇	(一)三、五	(一)九、一	(一)一二、七
釧路	(一)二七、三	(一)二六、三	(一)二二、九	(一)九、九	(一)四、七	〇、四	五、三	六、七	(一)〇、二	(一)七、三	(一)一三、五	(一)二二、四	(一)二八、四
網走	(一)一八、九	(一)一九、六	(一)一七、〇	(一)六、二	(一)一、五	二、八	七、三	一〇、一	六、〇	(一)一、三	(一)七、五	(一)一三、三	(一)二一、三
根室	(一)一五、三	(一)一六、〇	(一)一三、八	(一)五、四	(一)一、三	二、六	五、六	九、六	六、七	〇、三	(一)五、七	(一)一〇、四	(一)一七、四
紗那	(一)一六、三	(一)一九、五	(一)一七、五	(一)八、二	(一)四、二	(一)一、四	二、二	四、三	一、三	(一)二、一	(一)六、三	(一)一一、五	(一)二〇、一
大泊	(一)二七、三	(一)二三、九	(一)一九、一	(一)八、一	(一)二、八	〇、八	五、三	八、三	二、七	(一)五、一	(一)一四、一	(一)一八、六	(一)二七、三
眞岡	(一)二三、三	(一)一九、三	(一)一五、五	(一)六、七	(一)二、四	二、四	五、七	六、八	四、二	(一)四、七	(一)一二、〇	(一)一五、〇	(一)二三、三
落合	(一)四二、三	(一)三四、四	(一)三〇、一	(一)一四、〇	(一)三、五	(一)〇、一	二、九	四、四	〇、一	(一)八、四	(一)一八、五	(一)三一、〇	(一)四二、三
敷香	(一)三七、九	(一)三三、八	(一)二五、五	(一)一三、八	(一)四、一	〇、一	三、八	五、四	一、五	(一)九、〇	(一)二三、三	(一)三〇、五	(一)三七、九
釜山	(一)七、八	(一)九、〇	(一)四、三	二、四	八、六	一二、三	一六、六	一九、一	一三、八	六、三	(一)一、八	(一)六、四	(一)九、五
大邱	(一)一〇、八	(一)一一、八	(一)六、三	〇、七	六、四	一二、四	一五、〇	一七、五	一一、三	三、六	(一)四、六	(一)一〇、六	(一)一一、八
木浦	(一)七、〇	(一)七、五	(一)三、三	一、九	八、六	一三、九	一七、六	二〇、二	一三、七	八、〇	(一)〇、六	(一)五、六	(一)八、〇
仁川	(一)一三、四	(一)一四、三	(一)六、四	〇、一	七、一	一二、六	一六、一	一七、八	一一、五	四、四	(一)六、七	(一)一三、〇	(一)一四、七
京城	(一)一五、九	(一)一六、三	(一)八、三	(一)一、四	五、六	一一、七	一五、三	一七、一	九、八	〇、一	(一)八、〇	(一)一四、七	(一)一六、四
平壤	(一)二〇、四	(一)一九、三	(一)一〇、六	(一)二、四	五、〇	一〇、六	一五、四	一四、五	八、三	〇、五	(一)一二、〇	(一)二〇、七	(一)二三、三
元山	(一)一六、四	(一)一六、四	(一)九、九	(一)一、一	四、三	一〇、四	一四、二	一四、七	七、八	二、〇	(一)七、一	(一)一二、八	(一)一七、四
城津	(一)一八、三	(一)二〇、三	(一)一一、三	(一)二、六	三、三	八、九	一三、三	一三、七	七、七	〇、七	(一)九、八	(一)一七、九	(一)二一、〇
龍岩浦	(一)二〇、〇	(一)二一、三	(一)一三、六	(一)二、六	四、五	一一、一	一六、六	一五、四	六、二	(一)〇、三	(一)一〇、五	(一)二〇、三	(一)二三、一
大連	(一)一五、八	(一)一四、八	(一)七、八	(一)〇、六	五、八	一三、三	一七、三	一七、七	一〇、三	三、七	(一)六、二	(一)一三、四	(一)一六、四
旅順	(一)一五、〇	(一)一四、八	(一)七、六	(一)一、三	六、〇	一三、三	一七、二	一七、〇	一〇、六	四、三	(一)六、三	(一)一二、九	(一)一六、四

平均濕度

測候所 / 月次	一月	二月	三月	四月	五月	六月	七月	八月	九月	十月	十一月	十二月	年
恆春	七六	七五	七六	七八	八〇	八四	八五	八六	八三	七八	七五	七四	七九
臺東	七四	七三	七七	七九	八一	八〇	八〇	八一	八〇	七八	七四	七三	七七
臺南	七九	七八	七九	七八	七九	八〇	八三	八三	八〇	七八	七七	七八	八〇
澎湖島	八三	八二	八四	八五	八五	八七	八五	八五	八三	七九	七九	八〇	八三
臺中	八一	八一	八三	八二	八三	八二	八二	八一	八一	七九	七八	八〇	八一
臺北	八四	八四	八五	八三	八一	八〇	七七	七八	七九	八一	八二	八三	八一
基隆	八六	八四	八八	八七	八五	八四	八三	八三	八三	八三	八二	八三	八四
石垣島	七八	七八	八一	八三	八四	八四	八二	八一	八二	七九	七七	七八	八〇
那覇	七三	七四	七六	八〇	八二	八五	八一	八一	八〇	七七	七三	七一	七八
名瀨	七三	七三	七三	七六	七七	八〇	七九	八〇	八〇	七五	七二	七一	七六
佐多岬	七三	七五	七五	七九	八一	八四	八九	八八	八四	七四	七三	七二	七八
鹿兒島	七二	七二	七六	七六	七七	八〇	八三	八二	八三	七三	七二	七二	七五
宮崎	七四	七二	七九	七九	八〇	八四	八四	八三	八三	八一	七八	七九	七九

測候所 / 月次	一月	二月	三月	四月	五月	六月	七月	八月	九月	十月	十一月	十二月	年
營口	(一)二三、〇	(一)二三、一	(一)一三、七	(一)四、〇	二六	一〇、七	一七、一	一五、三	六、〇	(一)二、一	(一)一一、八	(一)二〇、二	(一)二三九
奉天	(一)二八八	(一)二八、〇	(一)一七、〇	(一)六、〇	一三	八五	一五、三	一二、五	三一	(一)四、〇	(一)一八、四	(一)二五、一	(一)三〇、八
長春	(一)三一、七	(一)二九五	(一)一三、三	(一)一一、九	一、四	五七	一三、六	一一、七	(一)二、三	(一)六、三	(一)一九、六	(一)二八、〇	(一)三一、七
天津	(一)一四、八	(一)一三、九	(一)八、七	(一)〇、七	五、九	一三、五	一八、三	一七、三	九、三	二、三	(一)七、五	(一)一二、二	(一)一四、九
芝罘	(一)九、三	(一)九、七	(一)五、三	一、〇	七、五	一三、五	一七、五	一八、五	一三、〇	(一)七、六	(一)二、〇	(一)六、七	(一)九、九
杭州	(一)五、一	(一)四四	(一)一、九	四、三	一〇、四	一六、三	二〇、六	一九、九	一五、一	七、一	(一)二、一	(一)四、三	(一)六、三
南京	(一)五九	(一)五五	(一)二、八	三、一	九、七	一六、八	一九、七	二〇、五	一四、一	六、八	(一)三、一	(一)五、〇	(一)六、六
漢口	(一)四、〇	(一)二、七	〇、一	四、五	一〇、六	一八、五	二一、三	二〇、六	一五、一	一、五	一、三	二、二	一、四
沙市	(一)二、七	(一)二、七	〇、一	五、一	一〇、六	一八、〇	二〇、九	一九、五	一四、五	一〇、三	三、七	(一)一、二	(一)三、八

和歌山	六八	六七	六八	七一	七二	七七	七八	七六	七七	七五	七二	六八	七二
德島	六九	六七	七一	七三	七四	八〇	八一	七九	八〇	七六	七三	六八	七四
高知	六七	六四	六九	七五	七六	八四	八五	八三	八二	七六	七三	六九	七五
足摺	六四	六一	六九	七三	七五	八六	八六	八三	八〇	七〇	六六	六二	七三
日ノ御埼	六七	六四	六八	七二	七六	八三	八六	八三	七九	七二	六八	六五	七四
津	七一	六九	七二	七六	七七	八一	八三	八三	八四	八〇	七六	七二	七七
名古屋	七五	七〇	六九	七三	七三	七七	七九	七九	八一	七七	七六	七五	七五
濱松	六五	六一	六七	七五	七八	八三	八五	八三	八三	七八	七二	六七	七五
沼津	六七	六四	六九	七四	七六	八〇	八二	八〇	七九	七七	七三	六七	七四
長津呂	七〇	六八	七二	七八	八一	八七	八九	八六	八一	七五	七二	六八	七七
茅ケ崎	七四	七一	七四	八〇	八三	八六	八七	八五	八六	八四	七八	七五	八〇
横須賀	七〇	六七	七四	七九	八一	八五	八七	八六	八五	八〇	七六	六九	七八
横濱	六八	六四	七〇	七五	七五	八一	八三	八一	八二	七九	七三	六七	七五
東京	六五	六四	六九	七五	七七	八二	八四	八二	八三	八〇	七四	六七	七五
八丈島	七二	六八	七三	七八	八一	八九	八九	八六	八四	七九	七四	六六	七八
父島	七一	七一	七五	七九	八四	八三	八二	八四	八三	八二	七五	七〇	七八
布良	六六	六三	七〇	七七	八〇	八七	八九	八六	八三	七八	七一	六五	七六
銚子	六八	六六	七二	七九	八二	八七	八九	八八	八四	七八	七三	六八	七八
水戸	七二	六八	七二	七七	七九	八五	八七	八七	八六	八四	七九	七二	七九
金山	七二	六九	六八	七〇	七一	八〇	八五	八六	八四	八一	七四	七一	七六
石巻	七六	七四	七二	七五	七八	八五	八九	八九	八六	八二	七八	七六	八〇
金華山	七三	七二	七三	七六	七九	八六	九〇	八九	八四	七六	七〇	七二	七八
宮古	七〇	七二	七一	七二	七六	八五	八八	八七	八七	八二	七三	七〇	七八
八木	七九	七四	七六	七六	七四	七六	七八	七九	八三	八三	八一	七七	七八

京都	七九	七六	七四	七四	七三	七七	七九	七七	八〇	八〇	八一	七九	七七
彥根	七八	七五	七五	七七	七八	八一	八一	八〇	八二	八〇	七九	七七	七九
岐阜	七七	七二	七一	七四	七五	七八	八〇	八〇	八一	七九	七八	七九	七七
高山	八六	八二	七八	七四	七三	七八	八一	八〇	八四	八四	八三	八六	八一
飯田	七七	七二	七一	七二	七四	七八	八〇	八二	八四	八三	七九	七七	七七
甲府	七一	六六	六七	七一	七二	七六	七九	八〇	八二	八一	七七	七〇	七四
松本	八二	七七	七四	七一	七一	七六	八〇	八一	八四	八三	七八	七九	七八
長野	八三	七九	七四	七〇	六九	七五	七八	七六	七八	七九	七九	八二	七七
前橋	六三	五九	六二	六九	七三	七九	八四	八五	八四	七八	六九	六三	七二
熊谷	六八	六三	六五	七三	七六	八〇	八四	八四	八五	八一	七四	六七	七五
筑波	七一	六九	七七	七八	八一	八九	九三	九二	九三	八六	七六	六八	八一
宇都宮	七二	六八	七〇	七四	七六	八〇	八四	八四	八四	八〇	七七	七二	七七
足尾	六四	六三	六五	六八	七一	八〇	八五	八三	八四	七九	六八	六三	七三
福島	七四	七〇	六九	六七	六九	七六	八一	八三	八三	八一	七四	七四	七五
山形	八五	八三	七八	七一	七〇	七七	八〇	八一	八三	八三	八二	八五	八〇
水澤	八〇	七九	七六	七一	七三	七九	八二	八三	八三	八一	七九	七九	七九
濱田	六八	六六	七〇	七四	七五	八〇	八二	八〇	八一	七六	七〇	六六	七四
境	七九	七七	七五	七七	七七	八一	八三	八二	八二	七九	七八	七八	七九
經ケ岬	七八	七九	七七	七五	七六	八三	八四	八三	八四	七九	七三	七六	七九
宮津	八一	七九	七八	七六	七七	八二	八二	八二	八四	八四	八〇	八〇	八二
舞鶴	八〇	七八	七六	七四	七五	八一	八〇	八一	八二	七九	七九	七八	七九
敦賀	七六	七五	七四	七五	七七	八一	八一	八〇	八二	七九	七七	七七	七八
福井	八六	八四	七九	七七	七六	八一	八四	八三	八六	八五	八六	八七	八三
金澤	八一	七九	七五	七五	七六	八〇	八二	七九	八一	八〇	七九	七九	七九

月	皆	伏木	新潟	加茂	秋田	青森	龍飛	函館	壽都	札幌	宗谷	上川	十勝	襟裳	釧路	網走	根室	紗那	大泊	眞岡	落合	敷香	釜山	大邱
	七六	八四	八二	七三	八〇	八一	八二	七九	七八	七九	八五	九〇	七三	八二	八一	八一	七二	八二	八五	八一	八一	八六	五七	七一
	七六	八三	八〇	七三	七九	七九	八二	七七	七八	七九	八五	八五	七三	八四	八〇	八三	七五	八四	八四	七七	八一	八五	四九	六五
	七二	七九	七六	七一	七六	七三	七八	七五	七八	七七	八四	七九	七一	八五	七七	八〇	七八	八一	八一	七七	八一	八一	五八	六四
	七一	八〇	七六	七四	七五	七四	八三	七五	七八	七四	八一	七一	七〇	八七	七六	七七	八一	八二	八四	七八	八一	八七	七二	六七
	七三	七九	七五	七四	七八	七四	八二	七八	八一	七四	八三	七二	七二	八八	七八	七九	八一	八三	八四	八一	八一	八七	七三	七〇
	七九	八三	八〇	七九	八二	七九	八七	八〇	八五	八一	八四	八〇	七四	九二	八二	八三	八六	八六	八七	八二	八二	八九	七八	七二
	八一	八三	八〇	八三	八四	八二	八五	八五	八六	八三	八九	八四	八〇	九四	八六	八五	八八	八七	八八	八五	八三	九一	八二	七六
	七七	八四	八三	八四	八五	八四	八七	八五	八六	八五	九〇	八六	八二	九三	八八	八六	八七	八八	八九	八五	八五	九一	八九	七九
	七三	八五	八二	八五	八六	八五	八七	八六	八七	八六	九一	八七	八三	九四	八九	八七	八八	八八	九〇	八六	八六	九二	九〇	八〇
	七五	八六	八三	八六	八七	八六	八八	八七	八八	八七	九二	八八	八四	九五	九〇	八八	八九	八九	九一	八七	八七	九三	九一	八一
	七七	八七	八四	八七	八八	八七	八九	八八	八九	八八	九三	八九	八五	九六	九一	八九	九〇	九〇	九二	八八	八八	九四	九二	八二
	七九	八八	八五	八八	八九	八八	九〇	八九	九〇	八九	九四	九〇	八六	九七	九二	九〇	九一	九一	九三	八九	八九	九五	九三	八三
	八一	八九	八六	八九	九〇	八九	九一	九〇	九一	九〇	九五	九一	八七	九八	九三	九一	九二	九二	九四	九〇	九〇	九六	九四	八四
	八二	九〇	八七	九〇	九一	九〇	九二	九一	九二	九一	九六	九二	八八	九九	九四	九二	九三	九三	九五	九一	九一	九七	九五	八五
	八四	九一	八八	九一	九二	九一	九三	九二	九三	九二	九七	九三	八九	一〇〇	九五	九三	九四	九四	九六	九二	九二	九八	九六	八六
	八五	九二	八九	九二	九三	九二	九四	九三	九四	九三	九八	九四	九〇	一〇一	九六	九四	九五	九五	九七	九三	九三	九九	九七	八七
	八六	九三	九〇	九三	九四	九三	九五	九四	九五	九四	九九	九五	九一	一〇二	九七	九五	九六	九六	九八	九四	九四	一〇〇	九八	八八
	八七	九四	九一	九四	九五	九四	九六	九五	九六	九五	一〇〇	九六	九二	一〇三	九八	九六	九七	九七	九九	九五	九五	一〇一	九九	八九
	八八	九五	九二	九五	九六	九五	九七	九六	九七	九六	一〇一	九七	九三	一〇四	九九	九七	九八	九八	一〇〇	九六	九六	一〇二	一〇〇	九〇
	八九	九六	九三	九六	九七	九六	九八	九七	九八	九七	一〇二	九八	九四	一〇五	一〇〇	九八	九九	九九	一〇一	九七	九七	一〇三	一〇一	九一
	九〇	九七	九四	九七	九八	九七	九九	九八	九九	九八	一〇三	九九	九五	一〇六	一〇一	九九	一〇〇	一〇〇	一〇二	九八	九八	一〇四	一〇二	九二
	九一	九八	九五	九八	九九	九八	一〇〇	九九	一〇〇	九九	一〇四	一〇〇	九六	一〇七	一〇二	一〇〇	一〇一	一〇一	一〇三	九九	九九	一〇五	一〇三	九三
	九二	九九	九六	九九	一〇〇	九九	一〇一	一〇〇	一〇一	一〇〇	一〇五	一〇一	九七	一〇八	一〇三	一〇一	一〇二	一〇二	一〇四	一〇〇	一〇〇	一〇六	一〇四	九四
	九三	一〇〇	九七	一〇〇	一〇一	一〇〇	一〇二	一〇一	一〇二	一〇一	一〇六	一〇二	九八	一〇九	一〇四	一〇二	一〇三	一〇三	一〇五	一〇一	一〇一	一〇七	一〇五	九五
	九四	一〇一	九八	一〇一	一〇二	一〇一	一〇三	一〇二	一〇三	一〇二	一〇七	一〇三	九九	一一〇	一〇五	一〇三	一〇四	一〇四	一〇六	一〇二	一〇二	一〇八	一〇六	九六
	九五	一〇二	九九	一〇二	一〇三	一〇二	一〇四	一〇三	一〇四	一〇三	一〇八	一〇四	一〇〇	一一一	一〇六	一〇四	一〇五	一〇五	一〇七	一〇三	一〇三	一〇九	一〇七	九七
	九六	一〇三	一〇〇	一〇三	一〇四	一〇三	一〇五	一〇四	一〇五	一〇四	一〇九	一〇五	一〇一	一一二	一〇七	一〇五	一〇六	一〇六	一〇八	一〇四	一〇四	一一〇	一〇八	九八
	九七	一〇四	一〇一	一〇四	一〇五	一〇四	一〇六	一〇五	一〇六	一〇五	一一〇	一〇六	一〇二	一一三	一〇八	一〇六	一〇七	一〇七	一〇九	一〇五	一〇五	一一一	一〇九	九九
	九八	一〇五	一〇二	一〇五	一〇六	一〇五	一〇七	一〇六	一〇七	一〇六	一一一	一〇七	一〇三	一一四	一〇九	一〇七	一〇八	一〇八	一一〇	一〇六	一〇六	一一二	一一〇	一〇〇
	九九	一〇六	一〇三	一〇六	一〇七	一〇六	一〇八	一〇七	一〇八	一〇七	一一二	一〇八	一〇四	一一五	一一〇	一〇八	一〇九	一〇九	一一一	一〇七	一〇七	一一三	一一一	一〇一
	一〇〇	一〇七	一〇四	一〇七	一〇八	一〇七	一〇九	一〇八	一〇九	一〇八	一一三	一〇九	一〇五	一一六	一一一	一〇九	一一〇	一一〇	一一二	一〇八	一〇八	一一四	一一二	一〇二
	一〇一	一〇八	一〇五	一〇八	一〇九	一〇八	一一〇	一〇九	一一〇	一〇九	一一四	一一〇	一〇六	一一七	一一二	一一〇	一一一	一一一	一一三	一〇九	一〇九	一一五	一一三	一〇三
	一〇二	一〇九	一〇六	一〇九	一一〇	一〇九	一一一	一一〇	一一一	一一〇	一一五	一一一	一〇七	一一八	一一三	一一一	一一二	一一二	一一四	一一〇	一一〇	一一六	一一四	一〇四
	一〇三	一一〇	一〇七	一一〇	一一一	一一〇	一一二	一一一	一一二	一一一	一一六	一一二	一〇八	一一九	一一四	一一二	一一三	一一三	一一五	一一一	一一一	一一七	一一五	一〇五
	一〇四	一一一	一〇八	一一一	一一二	一一一	一一三	一一二	一一三	一一二	一一七	一一三	一〇九	一二〇	一一五	一一三	一一四	一一四	一一六	一一二	一一二	一一八	一一六	一〇六
	一〇五	一一二	一〇九	一一二	一一三	一一二	一一四	一一三	一一四	一一三	一一八	一一四	一一〇	一二一	一一六	一一四	一一五	一一五	一一七	一一三	一一三	一一九	一一七	一〇七
	一〇六	一一三	一一〇	一一三	一一四	一一三	一一五	一一四	一一五	一一四	一一九	一一五	一一一	一二二	一一七	一一五	一一六	一一六	一一八	一一四	一一四	一二〇	一一八	一〇八
	一〇七	一一四	一一一	一一四	一一五	一一四	一一六	一一五	一一六	一一五	一二〇	一一六	一一二	一二三	一一八	一一六	一一七	一一七	一一九	一一五	一一五	一二一	一一九	一〇九
	一〇八	一一五	一一二	一一五	一一六	一一五	一一七	一一六	一一七	一一六	一二一	一一七	一一三	一二四	一一九	一一七	一一八	一一八	一二〇	一一六	一一六	一二二	一二〇	一一〇
	一〇九	一一六	一一三	一一六	一一七	一一六	一一八	一一七	一一八	一一七	一二二	一一八	一一四	一二五	一二〇	一一八	一一九	一一九	一二一	一一七	一一七	一二三	一二一	一一一
	一一〇	一一七	一一四	一一七	一一八	一一七	一一九	一一八	一一九	一一八	一二三	一一九	一一五	一二六	一二一	一一九	一二〇	一二〇	一二二	一一八	一一八	一二四	一二二	一一二
	一一一	一一八	一一五	一一八	一一九	一一八	一二〇	一一九	一二〇	一一九	一二四	一二〇	一一六	一二七	一二二	一二〇	一二一	一二一	一二三	一一九	一一九	一二五	一二三	一一三
	一一二	一一九	一一六	一一九	一二〇	一一九	一二一	一二〇	一二一	一二〇	一二五	一二一	一一七	一二八	一二三	一二一	一二二	一二二	一二四	一二〇	一二〇	一二六	一二四	一一四
	一一三	一二〇	一一七	一二〇	一二一	一二〇	一二二	一二一	一二二	一二一	一二六	一二二	一一八	一二九	一二四	一二二	一二三	一二三	一二五	一二一	一二一	一二七	一二五	一一五
	一一四	一二一	一一八	一二一	一二二	一二一	一二三	一二二	一二三	一二二	一二七	一二三	一一九	一三〇	一二五	一二三	一二四	一二四	一二六	一二二	一二二	一二八	一二六	一一六
	一一五	一二二	一一九	一二二	一二三	一二二	一二四	一二三	一二四	一二三	一二八	一二四	一二〇	一三一	一二六	一二四	一二五	一二五	一二七	一二三	一二三	一二九	一二七	一一七
	一一六	一二三	一二〇	一二三	一二四	一二三	一二五	一二四	一二五	一二四	一二九	一二五	一二一	一三二	一二七	一二五	一二六	一二六	一二八	一二四	一二四	一三〇	一二八	一一八

月次 / 測候所	木浦	仁川	京城	平壤	元山	城津	龍岩浦	大連	旅順	營口	奉天	長春	天津	芝罘	杭州	南京	漢口	沙市	澎湖島	臺南	臺東	恆春
一月	七三	六九	七〇	七七	六六	六七	七二	六七	六六	六九	六八	六九	六四	七一	八三	八三	八四	七九	六四	五七	一二八	九三
二月	六九	六一	六四	六八	五九	六三	六八	六二	六二	六二	六六	六七	五二	六四	八三	八〇	八一	七九	七一	五一	一〇一	七四
三月	七九	六〇	六一	六三	五九	六一	六七	五七	六二	五五	五五	五五	五一	五二	八一	七九	八〇	七九	九〇	六〇	一三一	七八
四月	七六	六七	六五	六四	六四	六五	六九	五八	六七	五八	五三	五五	五三	六三	八一	七八	八一	八〇	八八	七四	一四六	七一
五月	七九	七四	六九	六六	六四	六〇	七三	六二	七三	五九	五九	五二	五〇	六五	八八	七八	七八	七八	九五	九八	一九〇	一一九	
六月	八四	七九	七四	七一	七〇	七一	七三	六二	八二	六七	六七	六二	六二	七四	八二	八三	八二	八二	一〇一	一〇一	一二九	一二一	
七月	八八	八四	七七	七三	七二	七四	八四	六八	九一	七八	七六	七六	七四	八五	八四	八五	八四	八四	一〇三	一〇六	一四六	一二六	
八月	八四	八四	八〇	七八	七六	七五	七八	七二	八七	七八	七六	七二	七二	七一	八三	八二	八〇	八〇	一〇四	一〇七	一五〇	一二七	
九月	七八	七三	七一	七〇	六九	六九	七四	六六	七六	六七	六六	七二	六九	六九	八四	八三	八四	八四	一〇二	一〇七	一四七	一二三	
十月	七三	六九	六五	六八	六四	六六	六九	六六	七五	六六	六六	六九	六六	六九	八二	八二	八二	八〇	一〇一	一〇五	一四二	一二〇	
十一月	七一	六五	六八	六五	六〇	六一	六七	五七	六二	五五	五五	五五	五三	五五	八一	七九	八一	七九	九八	一〇一	一四七	一一七	
十二月	七六	七〇	六七	七〇	六九	六九	七三	六二	六六	六四	六四	六四	六一	六二	八一	八一	八一	八一	九五	一〇一	一四六	一一六	
年	八四	七九	七六	七四	七二	七二	七五	七二	七二	七二	七二	七二	七二	七二	八二	八一	八二	八一	九九	一〇一	一四二	一一九	

臺中	臺北	基隆	那覇	名瀬	佐多岬	鹿兒島	宮崎	熊本	佐賀	佐世保	長崎	野母埼	志自岐	厳原	六連島	福岡	大分	鶴見埼	下關	吳
八〇	一六四	二二九	一九六	二二六	二二五	二三五	八四	二三〇	二二三	一四九	二二六	一五〇	一一四	一二九	一二五	一六四	八六	一九四	一二六	二一〇
九六	一二七	二〇八	一七九	二三五	二〇四	一九六	九〇	一一〇	一四〇	一三一	一三一	一三一	一三一	一二六	一三一	一三一	一四一	一三一	一四〇	九三
一一九	一二三	一九四	一六六	一八三	一九六	一六一	一四四	一三四	一三一	一三三	一四三	一三〇	一三六	一二六	一三四	一三一	一三三	一三四	一三九	一三二
一〇六	一二五	一九四	一六一	一五〇	一四七	一四九	一四七	一三四	一三一	一三二	一四三	一三〇	一三三	一二四	一三七	一三四	一三三	一三四	一三九	一三二
一一八	一四七	一七八	一六四	一九六	一四七	一七六	一四七	一三六	一一三	一一三	一三三	一二六	一三三	一二六	一二七	一二三	一三三	一二九	一三九	一二六
一六五	一四九	一五一	一五五	二〇〇	二〇〇	一七六	一七三	一五五	一四六	一四六	一六六	一五六	一四七	一三五	一三七	一四一	一四四	一四一	一四四	一三四
一五四	一三四	九六	一五二	一九六	一四一	一四一	一四一	一四九	一四三	一四一	一四一	一四一	一四一	一四一	一四一	一四一	一四一	一四一	一四一	一四一
一四七	一三五	一三七	一三九	一三九	一三七	一三七	一三七	一三七	一三七	一三七	一三七	一三七	一三七	一三七	一三七	一三七	一三七	一三七	一三七	一三七
一三九	一三五	一三九	一三九	一三九	一三九	一三九	一三九	一三九	一三九	一三九	一三九	一三九	一三九	一三九	一三九	一三九	一三九	一三九	一三九	一三九
一四一	一四一	一四一	一四一	一四一	一四一	一四一	一四一	一四一	一四一	一四一	一四一	一四一	一四一	一四一	一四一	一四一	一四一	一四一	一四一	一四一
一四三	一四三	一四三	一四三	一四三	一四三	一四三	一四三	一四三	一四三	一四三	一四三	一四三	一四三	一四三	一四三	一四三	一四三	一四三	一四三	一四三
一四五	一四五	一四五	一四五	一四五	一四五	一四五	一四五	一四五	一四五	一四五	一四五	一四五	一四五	一四五	一四五	一四五	一四五	一四五	一四五	一四五
一四七	一四七	一四七	一四七	一四七	一四七	一四七	一四七	一四七	一四七	一四七	一四七	一四七	一四七	一四七	一四七	一四七	一四七	一四七	一四七	一四七
一四九	一四九	一四九	一四九	一四九	一四九	一四九	一四九	一四九	一四九	一四九	一四九	一四九	一四九	一四九	一四九	一四九	一四九	一四九	一四九	一四九
一五一	一五一	一五一	一五一	一五一	一五一	一五一	一五一	一五一	一五一	一五一	一五一	一五一	一五一	一五一	一五一	一五一	一五一	一五一	一五一	一五一
一五三	一五三	一五三	一五三	一五三	一五三	一五三	一五三	一五三	一五三	一五三	一五三	一五三	一五三	一五三	一五三	一五三	一五三	一五三	一五三	一五三
一五五	一五五	一五五	一五五	一五五	一五五	一五五	一五五	一五五	一五五	一五五	一五五	一五五	一五五	一五五	一五五	一五五	一五五	一五五	一五五	一五五
一五七	一五七	一五七	一五七	一五七	一五七	一五七	一五七	一五七	一五七	一五七	一五七	一五七	一五七	一五七	一五七	一五七	一五七	一五七	一五七	一五七
一五九	一五九	一五九	一五九	一五九	一五九	一五九	一五九	一五九	一五九	一五九	一五九	一五九	一五九	一五九	一五九	一五九	一五九	一五九	一五九	一五九
一六一	一六一	一六一	一六一	一六一	一六一	一六一	一六一	一六一	一六一	一六一	一六一	一六一	一六一	一六一	一六一	一六一	一六一	一六一	一六一	一六一
一六三	一六三	一六三	一六三	一六三	一六三	一六三	一六三	一六三	一六三	一六三	一六三	一六三	一六三	一六三	一六三	一六三	一六三	一六三	一六三	一六三
一六五	一六五	一六五	一六五	一六五	一六五	一六五	一六五	一六五	一六五	一六五	一六五	一六五	一六五	一六五	一六五	一六五	一六五	一六五	一六五	一六五
一六七	一六七	一六七	一六七	一六七	一六七	一六七	一六七	一六七	一六七	一六七	一六七	一六七	一六七	一六七	一六七	一六七	一六七	一六七	一六七	一六七
一六九	一六九	一六九	一六九	一六九	一六九	一六九	一六九	一六九	一六九	一六九	一六九	一六九	一六九	一六九	一六九	一六九	一六九	一六九	一六九	一六九
一七一	一七一	一七一	一七一	一七一	一七一	一七一	一七一	一七一	一七一	一七一	一七一	一七一	一七一	一七一	一七一	一七一	一七一	一七一	一七一	一七一
一七三	一七三	一七三	一七三	一七三	一七三	一七三	一七三	一七三	一七三	一七三	一七三	一七三	一七三	一七三	一七三	一七三	一七三	一七三	一七三	一七三
一七五	一七五	一七五	一七五	一七五	一七五	一七五	一七五	一七五	一七五	一七五	一七五	一七五	一七五	一七五	一七五	一七五	一七五	一七五	一七五	一七五
一七七	一七七	一七七	一七七	一七七	一七七	一七七	一七七	一七七	一七七	一七七	一七七	一七七	一七七	一七七	一七七	一七七	一七七	一七七	一七七	一七七
一七九	一七九	一七九	一七九	一七九	一七九	一七九	一七九	一七九	一七九	一七九	一七九	一七九	一七九	一七九	一七九	一七九	一七九	一七九	一七九	一七九
一八一	一八一	一八一	一八一	一八一	一八一	一八一	一八一	一八一	一八一	一八一	一八一	一八一	一八一	一八一	一八一	一八一	一八一	一八一	一八一	一八一
一八三	一八三	一八三	一八三	一八三	一八三	一八三	一八三	一八三	一八三	一八三	一八三	一八三	一八三	一八三	一八三	一八三	一八三	一八三	一八三	一八三
一八五	一八五	一八五	一八五	一八五	一八五	一八五	一八五	一八五	一八五	一八五	一八五	一八五	一八五	一八五	一八五	一八五	一八五	一八五	一八五	一八五
一八七	一八七	一八七	一八七	一八七	一八七	一八七	一八七	一八七	一八七	一八七	一八七	一八七	一八七	一八七	一八七	一八七	一八七	一八七	一八七	一八七
一八九	一八九	一八九	一八九	一八九	一八九	一八九	一八九	一八九	一八九	一八九	一八九	一八九	一八九	一八九	一八九	一八九	一八九	一八九	一八九	一八九
一九一	一九一	一九一	一九一	一九一	一九一	一九一	一九一	一九一	一九一	一九一	一九一	一九一	一九一	一九一	一九一	一九一	一九一	一九一	一九一	一九一
一九三	一九三	一九三	一九三	一九三	一九三	一九三	一九三	一九三	一九三	一九三	一九三	一九三	一九三	一九三	一九三	一九三	一九三	一九三	一九三	一九三
一九五	一九五	一九五	一九五	一九五	一九五	一九五	一九五	一九五	一九五	一九五	一九五	一九五	一九五	一九五	一九五	一九五	一九五	一九五	一九五	一九五
一九七	一九七	一九七	一九七	一九七	一九七	一九七	一九七	一九七	一九七	一九七	一九七	一九七	一九七	一九七	一九七	一九七	一九七	一九七	一九七	一九七
一九九	一九九	一九九	一九九	一九九	一九九	一九九	一九九	一九九	一九九	一九九	一九九	一九九	一九九	一九九	一九九	一九九	一九九	一九九	一九九	一九九
二〇一	二〇一	二〇一	二〇一	二〇一	二〇一	二〇一	二〇一	二〇一	二〇一	二〇一	二〇一	二〇一	二〇一	二〇一	二〇一	二〇一	二〇一	二〇一	二〇一	二〇一
二〇三	二〇三	二〇三	二〇三	二〇三	二〇三	二〇三	二〇三	二〇三	二〇三	二〇三	二〇三	二〇三	二〇三	二〇三	二〇三	二〇三	二〇三	二〇三	二〇三	二〇三
二〇五	二〇五	二〇五	二〇五	二〇五	二〇五	二〇五	二〇五	二〇五	二〇五	二〇五	二〇五	二〇五	二〇五	二〇五	二〇五	二〇五	二〇五	二〇五	二〇五	二〇五
二〇七	二〇七	二〇七	二〇七	二〇七	二〇七	二〇七	二〇七	二〇七	二〇七	二〇七	二〇七	二〇七	二〇七	二〇七	二〇七	二〇七	二〇七	二〇七	二〇七	二〇七
二〇九	二〇九	二〇九	二〇九	二〇九	二〇九	二〇九	二〇九	二〇九	二〇九	二〇九	二〇九	二〇九	二〇九	二〇九	二〇九	二〇九	二〇九	二〇九	二〇九	二〇九
二一一	二一一	二一一	二一一	二一一	二一一	二一一	二一一	二一一	二一一	二一一	二一一	二一一	二一一	二一一	二一一	二一一	二一一	二一一	二一一	二一一
二一三	二一三	二一三	二一三	二一三	二一三	二一三	二一三	二一三	二一三	二一三	二一三	二一三	二一三	二一三	二一三	二一三	二一三	二一三	二一三	二一三
二一五	二一五	二一五	二一五	二一五	二一五	二一五	二一五	二一五	二一五	二一五	二一五	二一五	二一五	二一五	二一五	二一五	二一五	二一五	二一五	二一五
二一七	二一七	二一七	二一七	二一七	二一七	二一七	二一七	二一七	二一七	二一七	二一七	二一七	二一七	二一七	二一七	二一七	二一七	二一七	二一七	二一七
二一九	二一九	二一九	二一九	二一九	二一九	二一九	二一九	二一九	二一九	二一九	二一九	二一九	二一九	二一九	二一九	二一九	二一九	二一九	二一九	二一九
二二一	二二一	二二一	二二一	二二一	二二一	二二一	二二一	二二一	二二一	二二一	二二一	二二一	二二一	二二一	二二一	二二一	二二一	二二一	二二一	二二一
二二三	二二三	二二三	二二三	二二三	二二三	二二三	二二三	二二三	二二三	二二三	二二三	二二三	二二三	二二三	二二三	二二三	二二三	二二三	二二三	二二三
二二五	二二五	二二五	二二五	二二五	二二五	二二五	二二五	二二五	二二五	二二五	二二五	二二五	二二五	二二五	二二五	二二五	二二五	二二五	二二五	二二五
二二七	二二七	二二七	二二七	二二七	二二七	二二七	二二七	二二七	二二七	二二七	二二七	二二七	二二七	二二七	二二七	二二七	二二七	二二七	二二七	二二七
二二九	二二九	二二九	二二九	二二九	二二九	二二九	二二九	二二九	二二九	二二九	二二九	二二九	二二九	二二九	二二九	二二九	二二九	二二九	二二九	二二九
二三一	二三一	二三一	二三一	二三一	二三一	二三一	二三一	二三一	二三一	二三一	二三一	二三一	二三一	二三一	二三一	二三一	二三一	二三一	二三一	二三一
二三三	二三三	二三三	二三三	二三三	二三三	二三三	二三三	二三三	二三三	二三三	二三三	二三三	二三三	二三三	二三三	二三三	二三三	二三三	二三三	二三三
二三五	二三五	二三五	二三五	二三五	二三五	二三五	二三五	二三五	二三五	二三五	二三五	二三五	二三五	二三五	二三五	二三五	二三五	二三五	二三五	二三五
二三七	二三七	二三七	二三七	二三七	二三七	二三七	二三七	二三七	二三七	二三七	二三七	二三七	二三七	二三七	二三七	二三七	二三七	二三七	二三七	二三七
二三九	二三九	二三九	二三九	二三九	二三九	二三九	二三九	二三九	二三九	二三九	二三九	二三九	二三九	二三九	二三九	二三九	二三九	二三九	二三九	二三九
二四一	二四一	二四一	二四一	二四一	二四一	二四一	二四一	二四一	二四一	二四一	二四一	二四一	二四一	二四一	二四一	二四一	二四一	二四一	二四一	二四一
二四三	二四三	二四三	二四三	二四三	二四三	二四三	二四三	二四三	二四三	二四三	二四三	二四三	二四三	二四三	二四三	二四三	二四三	二四三	二四三	二四三
二四五	二四五	二四五	二四五	二四五	二四五	二四五	二四五	二四五	二四五	二四五	二四五	二四五	二四五	二四五	二四五	二四五	二四五	二四五	二四五	二四五
二四七	二四七	二四七	二四七	二四七	二四七	二四七	二四七	二四七	二四七	二四七	二四七	二四七	二四七	二四七	二四七	二四七	二四七	二四七	二四七	二四七
二四九	二四九	二四九	二四九	二四九	二四九	二四九	二四九	二四九	二四九	二四九	二四九	二四九	二四九	二四九	二四九	二四九	二四九	二四九	二四九	二四九
二五一	二五一	二五一	二五一	二五一	二五一	二五一	二五一	二五一	二五一	二五一	二五一	二五一	二五一	二五一	二五一	二五一	二五一	二五一	二五一	二五一
二五三	二五三	二五三	二五三	二五三	二五三	二五三	二五三	二五三	二五三	二五三	二五三	二五三	二五三	二五三	二五三	二五三	二五三	二五三	二五三	二五三
二五五	二五五	二五五	二五五	二五五	二五五	二五五	二五五	二五五	二五五	二五五	二五五	二五五	二五五	二五五	二五五	二五五	二五五	二五五	二五五	二五五
二五七	二五七	二五七	二五七	二五七	二五七	二五七	二五七	二五七	二五七	二五七	二五七	二五七	二五七	二五七	二五七	二五七	二五七	二五七	二五七	二五七
二五九	二五九	二五九	二五九	二五九	二五九	二五九	二五九	二五九	二五九	二五九	二五九	二五九	二五九	二五九	二五九	二五九	二五九	二五九	二五九	二五九
二六一	二六一	二六一	二六一	二六一	二六一	二六一	二六一	二六一	二六一	二六一	二六一	二六一	二六一	二六一	二六一	二六一	二六一	二六一	二六一	二六一
二六三	二六三	二六三	二六三	二六三	二六三	二六三	二六三	二六三	二六三	二六三	二六三	二六三	二六三	二六三	二六三	二六三	二六三	二六三	二六三	二六三
二六五	二六五	二六五	二六五	二六五	二六五	二六五	二六五	二六五	二六五	二六五	二六五	二六五	二六五	二六五	二六五	二六五	二六五	二六五	二六五	二六五
二六七	二六七	二六七	二六七	二六七	二六七	二六七	二六七	二六七	二六七	二六七	二六七	二六七	二六七	二六七	二六七	二六七	二六七	二六七	二六七	二六七
二六九	二六九	二六九	二六九	二六九	二六九	二六九	二六九	二六九	二六九	二六九	二六九	二六九	二六九	二六九	二六九	二六九	二六九	二六九	二六九	二六九
二七一	二七一	二七一	二七一	二七一	二七一	二七一	二七一	二七一	二七一	二七一	二七一	二七一	二七一	二七一	二七一	二七一	二七一	二七一	二七一	二七一
二七三	二七三	二七三	二七三	二七三	二七三	二七三	二七三	二七三	二七三	二七三	二七三	二七三	二七三	二七三	二七三	二七三	二七三	二七三	二七三	二七三
二七五	二七五	二七五	二七五	二七五	二七五	二七五	二七五	二七五	二七五	二七五	二七五	二七五	二七五	二七五	二七五	二七五	二七五	二七五	二七五	二七五
二七七	二七七	二七七	二七七	二七七	二七七	二七七	二七七	二七七	二七七	二七七	二七七	二七七	二七七	二七七	二七七	二七七	二七七	二七七	二七七	二七七
二七九	二七九	二七九	二七九	二七九	二七九	二七九	二七九	二七九	二七九	二七九	二七九	二七九	二七九	二七九	二七九	二七九	二七九	二七九	二七九	二七九
二八一	二八一	二八一	二八一	二八一	二八一	二八一	二八一	二八一	二八一	二八一	二八一	二八一	二八一	二八一	二八一	二八一	二八一	二八一	二八一	二八一
二八三	二八三	二八三	二八三	二八三	二八三	二八三	二八三	二八三	二八三	二八三	二八三	二八三	二八三	二八三	二八三	二八三	二八三	二八三	二八三	二八三
二八五	二八五	二八五	二八五	二八五	二八五	二八五	二八五	二八五	二八五	二八五	二八五	二八五	二八五	二八五	二八五	二八五	二八五	二八五	二八五	二八五
二八七	二八七	二八七	二八七	二八七	二八七	二八七	二八七	二八七	二八七	二八七	二八七	二八七	二八七	二八七	二八七	二八七	二八七	二八七	二八七	二八七
二八九	二八九	二八九	二八九	二八九	二八九	二八九	二八九	二八九	二八九	二八九	二八九	二八九	二八九	二八九	二八九	二八九	二八九	二八九	二八九	二八九
二九一	二九一	二九一	二九一	二九一	二九一	二九一	二九一	二九一	二九一	二九一	二九一	二九一	二九一	二九一	二九一	二九一	二九一	二九一	二九一	二九一
二九三	二九三	二九三	二九三	二九三	二九三	二九三	二九三	二九三	二九三	二九三	二九三	二九三	二九三	二九三	二九三	二九三	二九三	二九三	二九三	二九三
二九五	二九五	二九五	二九五	二九五	二九五	二九五	二九五	二九五	二九五	二九五	二九五	二九五	二九五	二九五	二九五	二九五	二九五	二九五	二九五	二九五
二九七	二九七	二九七	二九七	二九七	二九七	二九七	二九七	二九七	二九七	二九七	二九七	二九七	二九七	二九七	二九七	二九七	二九七	二九七	二九七	二九七
二九九	二九九	二九九	二九九	二九九	二九九	二九九	二九九	二九九	二九九	二九九	二九九	二九九	二九九	二九九	二九九	二九九	二九九	二九九	二九九	二九九
三〇一	三〇一	三〇一	三〇一	三〇一	三〇一	三〇一	三〇一	三〇一	三〇一	三〇一	三〇一	三〇一	三〇一	三〇一	三〇一	三〇一	三〇一	三〇一	三〇一	三〇一
三〇三	三〇三	三〇三	三〇三	三〇三	三〇三	三〇三	三〇三	三〇三	三〇三	三〇三	三〇三	三〇三	三〇三	三〇三	三〇三	三〇三	三〇三	三〇三	三〇三	三〇三
三〇五	三〇五	三〇五	三〇五	三〇五	三〇五	三〇五	三〇五	三〇五	三〇五	三〇五	三〇五	三〇五	三〇五	三〇五	三〇五	三〇五	三〇五	三〇五	三〇五	三〇五
三〇七	三〇七	三〇七	三〇七	三〇七	三〇七	三〇七	三〇七	三〇七	三〇七	三〇七	三〇七	三〇七	三〇七	三〇七	三〇七	三〇七	三〇七	三〇七	三〇七	三〇七
三〇九	三〇九	三〇九	三〇九	三〇九	三〇九	三〇九	三〇九	三〇九	三〇九	三〇九	三〇九	三〇九	三〇九	三〇九	三〇九	三〇九	三〇九	三〇九	三〇九	三〇九
三一一	三一一	三一一	三一一	三一一	三一一	三一一	三一一	三一一	三一一	三一一	三一一	三一一	三一一	三一一	三一一	三一一	三一一	三一一	三一一	三一一
三一三	三一三	三一三	三一三	三一三	三一三	三一三	三一三	三一三	三一三	三一三	三一三	三一三	三一三	三一三	三一三	三一三	三一三	三一三	三一三	三一三
三一五	三一五	三一五	三一五	三一五	三一五	三一五	三一五	三一五	三一五	三一五	三一五	三一五	三一五	三一五	三一五	三一五	三一五	三一五	三一五	三一五
三一七	三一七	三一七	三一七	三一七	三一七	三一七	三一七	三一七	三一七	三一七	三一七	三一七	三一七	三一七	三一七	三一七	三一七	三一七	三一七	三一七
三一九	三一九	三一九	三一九	三一九	三一九	三一九	三一九	三一九	三一九	三一九	三一九	三一九	三一九	三一九	三一九	三一九	三一九	三一九	三一九	三一九
三二一	三二一	三二一	三二一	三二一	三二一	三二一	三二一	三二一	三二一	三二一	三二一	三二一	三二一	三二一	三二一	三二一	三二一	三二一	三二一	三二一
三二三	三二三	三二三	三二三	三二三	三二三	三二三	三二三	三二三	三二三	三二三	三二三	三二三	三二三	三二三	三二三	三二三	三二三	三二三	三二三	三二三
三二五	三二五	三二五	三二五	三二五	三二五	三二五	三二五	三二五	三二五	三二五	三二五	三二五	三二五	三二五	三二五	三二五	三二五	三二五	三二五	三二五
三二七	三二七	三二七	三二七	三二七	三二七	三二七	三二七	三二七	三二七	三二七	三二七	三二七	三二七	三二七	三二七	三二七	三二七	三二七	三二七	三二七
三二九	三二九	三二九	三二九	三二九	三二九	三二九	三二九	三二九	三二九	三二九	三二九	三二九	三二九	三二九	三二九	三二九	三二九	三二九	三二九	三二九
三三一	三三一	三三一	三三一	三三一	三三一	三三一	三三一	三三一	三三一	三三一	三三一	三三一	三三一	三三一	三三一	三三一	三三一	三三一	三三一	三三一
三三三	三三三	三三三	三三三	三三三	三三三	三三三	三三三	三三三	三三三	三三三	三三三	三三三	三三三	三三三	三三三	三三三	三三三	三三三	三三三	三三三
三三五	三三五	三三五	三三五	三三五	三三五	三三五	三三五	三三五	三三五	三三五	三三五	三三五	三三五	三三五	三三五	三三五	三三五	三三五	三三五	三三五
三三七	三三七	三三七	三三七	三三七	三三七	三三七	三三七	三三七	三三七	三三七	三三七	三三七	三三七	三三七	三三七	三三七	三三七	三三七	三三七	三三七
三三九	三三九	三三九	三三九	三三九	三三九	三三九	三三九	三三九	三三九	三三九	三三九	三三九	三三九	三三九	三三九	三三九	三三九	三三九	三三九	三三九
三四一	三四一	三四一	三四一	三四一	三四一	三四一	三四一	三四一	三四一	三四一	三四一	三四一	三四一	三四一	三四一	三四一	三四一	三四一	三四一	三四一
三四三	三四三	三四三	三四三	三四三	三四三	三四三	三四三	三四三	三四三	三四三	三四三	三四三	三四三	三四三	三四三	三四三	三四三	三四三	三四三	三四三
三四五	三四五	三四五	三四五	三四五	三四五	三四五	三四五	三四五	三四五	三四五	三四五	三四五	三四五	三四五	三四五	三四五	三四五	三四五	三四五	三四五
三四七	三四七	三四七	三四七	三四七	三四七	三四七	三四七	三四七	三四七	三四七	三四七	三四七	三四七	三四七	三四七	三四七	三四七	三四七	三四七	三四七
三四九	三四九	三四九	三四九	三四九	三四九	三四九	三四九	三四九	三四九	三四九	三四九	三四九	三四九	三四九	三四九	三四九	三四九	三四九	三四九	三四九
三五一	三五一	三五一	三五一	三五一	三五一	三五一	三五一	三五一	三五一	三五一	三五一	三五一	三五一	三五一	三五一	三五一	三五一	三五一	三五一	三五一
三五三	三五三	三五三	三五三	三五三	三五三	三五三	三五三	三五三	三五三	三五三	三五三	三五三	三五三	三五三	三五三	三五三	三五三	三五三	三五三	三五三
三五五	三五五	三五五	三五五	三五五	三五五	三五五	三五五	三五五	三五五	三五五	三五五	三五五	三五五	三五五	三五五	三五五	三五五	三五五	三五五	三五五
三五七	三五七	三五七	三五七	三五七	三五七	三五七	三五七	三五七	三五七	三五七	三五七	三五七	三五七	三五七	三五七	三五七	三五七	三五七	三五七	三五七
三五九	三五九	三五九	三五九	三五九	三五九	三五九	三五九	三五九	三五九	三五九	三五九	三五九	三五九	三五九	三五九	三五九	三五九	三五九	三五九	三五九
三六一	三六一	三六一	三六一	三六一	三六一	三六一	三六一	三六一	三六一	三六一	三六一	三六一	三六一	三六一	三六一	三六一	三六一	三六一	三六一	三六一
三六三	三六三	三六三	三六三	三六三	三六三	三六三	三六三	三六三	三六三	三六三	三六三	三六三	三六三	三六三	三六三	三六三	三六三	三六三	三六三	三六三
三六五	三六五	三六五	三六五	三六五	三六五	三六五	三六五	三六五	三六五	三六五	三六五	三六五	三六五	三六五	三六五	三六五	三六五

*

水澤	二〇、三	二一、六	一九、六	一三、〇	一四、〇	一五、三	一五、八	一六、四	一五、六	一四、八	一七、六	一九、八	二〇三、六
濱田	二一、六	一八、八	一七、九	一四、二	一三、三	一四、五	一四、五	一二、〇	一五、四	一二、七	一六、一	二一、七	一九一、五
境	二五、八	二一、三	一九、五	一四、〇	一二、四	一三、三	一三、五	一〇、九	一五、九	一五、一	一九、九	二五、〇	二〇六、五
經ケ岬	二五、四	二四、五	二一、六	一四、五	一三、三	一五、〇	一四、一	一二、七	一七、七	一六、一	一九、七	二五、六	二二〇、一
宮津	二四、八	二一、九	二一、八	一五、一	一四、七	一六、八	一五、六	一三、五	一九、三	一八、〇	二〇、三	二四、四	二二六、二
舞鶴	二五、三	二二、〇	二二、五	一五、五	一三、四	一六、五	一五、一	一二、九	一八、七	一七、一	一九、一	二二、四	二三〇、四
敦賀	二二、九	二一、三	二一、一	一四、三	一四、三	一六、一	一五、八	一三、三	一七、三	一六、〇	一九、二	二五、〇	二一六、五
福井	二四、九	二三、四	二〇、四	一四、七	一四、三	一五、一	一六、一	一二、八	一七、三	一六、六	一九、〇	二五、三	二一九、九
金澤	二六、三	二二、六	二〇、六	一五、四	一四、一	一四、八	一五、三	一二、五	一七、二	一七、〇	二〇、四	二五、八	二二一、九
皆月	二四、八	二三、八	一九、三	一二、七	一三、六	一三、七	一三、八	一一、〇	一五、〇	一五、三	二一、五	二五、一	二〇九、五
伏木	二六、〇	二二、一	二〇、〇	一五、四	一三、八	一四、九	一五、四	一二、四	一六、九	一七、〇	二〇、六	二五、九	二三〇、四
新潟	二七、四	二三、六	二一、七	一五、四	一四、五	一四、四	一四、八	一一、五	一六、七	一八、四	二二、二	二七、二	二二七、八
加茂	二七、三	二五、〇	二一、七	一五、五	一六、六	一六、三	一六、三	一三、三	一八、五	一九、九	二三、六	二七、二	二四〇、八
秋田	二六、五	二三、八	二一、七	一四、五	一四、五	一四、四	一六、五	一三、五	一七、五	一八、一	二二、五	二七、〇	二三〇、五
青森	二六、三	二二、五	二〇、七	一三、一	一三、〇	一三、〇	一三、六	一一、九	一六、二	一七、〇	二一、七	二六、七	二一五、六
龍飛	二四、四	二三、九	一九、一	一一、七	一二、六	一三、三	一四、五	一〇、六	一五、一	一五、七	二一、一	二五、六	二〇七、五
函館	一九、六	一七、四	一七、〇	一一、七	一二、六	一二、九	一三、一	一二、三	一六、三	一四、六	一七、八	一八、二	一八三、四
壽都	二五、六	二一、九	一八、三	一一、六	一三、一	一二、八	一二、六	一二、三	一六、五	一七、五	二一、四	二六、〇	二〇九、六
札幌	一九、四	一七、四	一七、四	一二、〇	一三、〇	一二、八	一一、九	一三、一	一六、二	一六、八	一八、四	二〇、四	一八八、八
宗谷	二二、六	一六、六	一四、九	一〇、七	一二、六	一二、〇	一一、〇	一一、六	一四、〇	一五、六	一九、一	二二、八	一八三、五
上川	二二、三	一八、〇	一八、六	一四、〇	一三、八	一四、三	一四、三	一三、四	一七、一	一九、八	二一、一	二四、一	二一〇、六
十勝	八、四	八、三	一〇、三	一〇、八	一三、四	一六、〇	一六、一	一七、六	一六、二	一一、六	九、五	八、八	一四六、八
襟裳	一一、二	九、七	一〇、七	九、九	一一、七	一一、六	一一、八	一一、五	一三、三	一二、三	一五、二	一四、九	一四三、七
釧路	九、九	一〇、六	一二、〇	一二、三	一四、三	一六、九	一六、五	一九、一	一六、二	一二、二	一〇、七	一〇、六	一六一、二

父島	一五、三	一五、七	一五、七	一四、三	一八、七	八、七	一四、五	一八、七	一六、五	一七、〇	一四、三	一四、〇	一八三、一
布良	一一、三	九、八	一五、八	一五、〇	一三、八	一五、一	一四、四	一一、五	一五、九	一四、五	一一、五	一〇、一	一五八、六
銚子	一〇、八	一〇、三	一六、一	一五、〇	一三、九	一四、九	一三、〇	一〇、二	一五、〇	一五、三	一二、三	九、六	一五六、三
水戸	一〇、一	七、七	一四、九	一四、五	一五、〇	一六、一	一七、五	一四、四	一七、七	一四、三	九、六	七、四	一五九、三
金山	一二、三	一〇、四	一三、三	一二、四	一三、五	一五、二	一九、七	一七、二	一七、七	一三、九	一〇、六	一二、五	一六八、六
石巻	一〇、八	一〇、〇	一二、三	一二、〇	一二、六	一四、〇	一五、六	一四、七	一五、二	一三、〇	一〇、六	一〇、九	一五一、六
金華山	一二、四	一〇、〇	一二、六	一一、五	一三、三	一四、五	一五、四	一二、二	一六、〇	一五、二	一〇、七	九、四	一五三、一
宮古	八、六	九、六	一一、七	一〇、九	一二、八	一四、四	一六、二	一五、〇	一六、六	一二、五	一〇、一	九、〇	一四七、四
八木	一一、九	一〇、九	一五、〇	一三、九	一三、八	一五、二	一五、一	一三、六	一七、二	一二、七	一一、六	一二、四	一六三、三
京都	一三、三	一二、四	一五、三	一四、二	一三、九	一五、四	一五、三	一二、二	一五、三	一一、三	一一、三	一一、九	一六一、六
彦根	一九、三	一六、六	一七、三	一三、七	一三、八	一五、〇	一五、五	一二、五	一五、三	一三、六	一五、三	一八、四	一八六、三
岐阜	一三、〇	一〇、六	一三、一	一三、六	一三、五	一四、七	一五、九	一三、七	一四、九	一一、七	一一、〇	一三、三	一五八、九
高山	二〇、七	一八、四	一八、六	一四、六	一四、六	一六、三	一七、五	一四、七	一七、〇	一四、九	一五、三	二一、六	二〇四、〇
飯田	一二、五	一〇、四	一四、二	一二、九	一四、五	一六、二	一七、四	一四、九	一六、五	一二、三	一一、七	一二、九	一六六、四
甲府	七、八	六、一	一一、三	一二、九	一二、四	一五、四	一六、二	一三、七	一四、七	一一、二	七、一	五、九	一三四、七
松本	一二、一	八、五	一二、四	一二、一	一二、八	一五、〇	一六、六	一二、九	一四、二	一一、八	八、八	九、五	一四六、七
長野	一八、九	一六、二	一四、九	一三、一	一三、四	一四、八	一六、九	一三、〇	一四、一	一一、三	一一、〇	一七、二	一七四、八
前橋	七、九	五、五	一一、二	一二、六	一四、〇	一七、四	二〇、二	一七、六	一八、〇	一一、七	六、六	五、〇	一四七、七
熊谷	七、四	五、七	一一、六	一二、九	一四、一	一七、〇	一七、九	一五、六	一六、七	一二、四	七、七	五、六	一四四、六
筑波	一〇、一	八、六	一六、一	一五、四	一五、四	一七、八	一九、四	一七、六	一九、二	一四、六	一〇、〇	七、八	一七二、〇
宇都宮	七、一	六、六	一三、〇	一三、七	一五、〇	一七、三	二〇、四	一七、四	一七、一	一三、一	八、八	五、三	一五四、八
足尾	九、五	八、四	一三、四	一三、六	一五、三	一七、二	二二、一	一九、〇	一八、七	一四、二	七、七	八、二	一六七、三
福島	一三、七	一一、九	一二、九	一一、五	一二、九	一四、四	一七、六	一六、〇	一七、一	一二、三	一一、一	一四、九	一六六、三
山形	二二、九	一九、六	一八、三	一三、五	一三、五	一三、九	一五、九	一四、四	一四、五	一五、九	一七、五	二二、五	二〇二、四

網走	一六、四	一四、二	一四、二	一〇、九	一二、五	一三、七	一二、七	一二、一	一三、五	一三、六	一四、一	一五、九	一六三、八
根室	一一、三	九、八	一一、六	一二、〇	一三、二	一五、二	一四、七	一四、四	一五、二	一二、七	一二、八	一二、五	一五五、四
紗那	二四、九	二一、〇	一七、七	一三、九	一五、四	一二、四	一二、二	一二、六	一四、四	一九、五	二四、七	二七、二	二一五、九
大泊	一二、〇	一一、八	一五、六	一一、八	一四、四	一一、六	一三、六	一三、四	一四、八	一三、六	一六、八	一六、四	一六五、八
眞岡	二二、〇	一七、七	一九、〇	一五、三	一四、三	一六、〇	一四、〇	一二、七	一三、三	一五、三	二二、〇	二四、七	二〇六、三
落合	一四、三	一三、三	一九、〇	一三、七	一六、七	一五、三	一五、七	一四、三	一六、七	一四、三	二一、〇	二〇、三	一九四、六
敷香	五、七	五、七	一五、〇	一一、七	一三、三	一五、〇	一六、〇	一五、〇	一五、三	一三、〇	一一、〇	九、七	一四六、四
釜山	八、五	四、八	一〇、〇	一〇、三	九、三	一二、三	一三、七	一二、五	一一、二	七、七	五、八	四、八	一一〇、九
大邱	六、〇	二、五	七、七	一〇、〇	九、二	一三、五	一四、五	一三、五	九、五	五、〇	七、五	三、七	一〇二、六
木浦	一〇、七	九、〇	一一、三	一〇、三	八、八	一一、三	一三、二	一〇、八	一〇、七	七、〇	一〇、七	一二、〇	一二五、八
仁川	七、五	四、八	四、五	七、〇	八、五	九、三	一三、五	一一、七	八、三	六、七	七、八	九、三	九八、九
京城	八、三	五、〇	六、〇	六、〇	九、三	一一、〇	一八、〇	一三、七	九、七	四、三	八、七	九、〇	一〇九、〇
平壌	七、〇	三、二	五、七	六、五	八、二	一〇、五	一五、〇	一三、七	九、二	七、五	一一、七	七、七	一〇五、九
元山	九、〇	五、七	六、五	八、五	九、五	一五、二	二〇、七	一九、二	一四、三	一一、二	八、七	四、七	一三三、一
城津	一一、〇	八、二	六、六	五、二	一〇、八	一二、八	一五、四	一三、二	七、二	五、六	八、〇	七、二	一一一、二
龍岩浦	四、五	三、三	五、二	六、三	九、〇	一二、七	一六、三	一二、二	八、二	七、三	六、五	五、八	九七、二
大連	四、二	二、二	三、三	四、八	七、〇	七、八	九、七	九、五	六、三	七、〇	五、七	四、七	七二、二
旅順	六、〇	二、〇	二、六	三、八	五、八	七、〇	九、二	九、〇	七、四	六、六	六、八	三、八	七〇、〇
營口	三、七	一、八	三、八	五、〇	八、三	一一、五	一二、五	一二、〇	七、三	七、〇	四、〇	二、八	七九、七
奉天	五、八	二、四	四、六	五、四	一〇、六	一二、四	一四、六	一三、六	七、八	六、〇	三、八	二、八	八九、八
長春	四、〇	四、〇	六、五	八、五	一一、五	一五、〇	一六、五	一二、〇	一一、〇	一〇、〇	六、〇	三、五	一〇八、五
天津	三、三	一、八	二、七	四、〇	四、八	九、五	一三、〇	一〇、八	六、八	六、〇	二、八	〇、七	六六、二
芝罘	七、七	三、〇	三、三	五、三	五、三	五、七	一三、三	九、八	七、五	五、八	六、三	七、七	八〇、四
杭州	一四、七	一五、三	一五、五	一七、三	一三、七	一六、三	一二、八	一三、八	一五、五	一二、三	八、二	九、三	一六四、七
南京	一二、三	一〇、三	一三、二	一一、五	九、五	一四、〇	一三、七	九、八	一三、二	一一、〇	七、〇	八、〇	一三三、五
漢口	一一、三	一〇、三	一三、二	一五、七	一〇、二	一三、七	一三、三	八、七	九、二	一二、七	八、三	六、七	一三三、三
沙市	九、八	八、五	一二、二	一六、三	一〇、八	一四、二	一二、七	一一、三	一二、〇	一五、〇	六、七	五、三	一三四、七

降水量

測候所／月次	一月	二月	三月	四月	五月	六月	七月	八月	九月	十月	十一月	十二月	年
恆春	二二、五	三二、一	二八、五	五〇、七	一八五、六	四四九、七	三七五、六	五五六、八	二〇九、三	一六八、三	五二、九	一五、二	二一四七、三
臺東	四五、〇	三七、二	六一、二	七二、七	二一〇、二	二九一、七	一九四、〇	三二九、〇	二一九、八	一九七、七	五五、九	三二、二	一七四六、六
臺南	三〇、四	三六、八	三八、四	五五、九	一四六、八	三七四、二	三六二、七	四三六、〇	一〇四、六	三六、二	二二、一	八、八	一六五二、九
澎湖島	二五、五	三一、六	六二、二	七九、二	一一九、四	一七七、九	一六八、四	一九八、七	八九、七	三二、二	二五、六	一八、七	一〇二九、一
臺中	四五、六	六六、四	八七、二	一一七、二	二一七、四	三五六、三	二七四、〇	三三一、五	一五八、七	一五、三	一六、四	二〇、五	一七〇六、五
臺北	九〇、九	一三八、四	一六七、二	一四二、二	二〇四、一	二五九、八	二〇七、五	三〇六、三	二六四、九	一〇五、二	七九、八	八二、五	二〇四八、八
基隆	三三八、九	二九八、〇	三三二、三	二一八、六	二六七、〇	二六二、〇	一二七、〇	二一八、〇	三〇一、二	三二五、二	四二七、八	三六六、七	三四八二、七
石垣島	一四四、五	一〇九、一	一一一、六	一二七、七	二〇六、四	二〇五、一	二〇一、八	二一〇、五	二二八、五	二二三、三	二一二、一	一七三、九	二一五四、五
那覇	一三六、八	一三〇、八	一四九、九	一六九、九	二五八、五	二八四、七	一八三、五	二八四、〇	一八三、九	一六六、八	一四四、四	一〇〇、二	二一九三、四
名瀨	二二三、九	二二九、八	二一〇、〇	二七七、七	三七八、八	四一五、〇	二六八、三	二八四、二	二七三、九	三〇三、二	二五二、三	一六七、八	三二八四、九
佐多岬	六四、三	五八、〇	一四一、二	一四七、二	一七八、一	三二八、九	三〇三、一	一二六、三	一四三、九	一二四、三	九五、六	六〇、三	一七七一、二
鹿兒島	九一、〇	八八、一	一五一、九	二三四、二	二三七、八	三六八、八	二八七、五	一八五、二	二二四、〇	一二八、二	九四、九	八一、五	二一七三、一
宮崎	八〇、一	九五、三	一七五、七	二五〇、八	二八八、一	三七六、七	二六六、五	二五二、一	三四四、六	二二七、七	一二四、五	六九、九	二五五二、〇
牛深	九四、七	九六、二	一三八、三	一九五、三	一八九、五	三三六、〇	二四一、五	一五三、五	二四〇、九	一三一、九	七四、九	九〇、六	一九八三、三
熊本	六九、五	六七、五	一二六、七	一六四、七	一七五、八	三〇二、九	二九六、〇	一七九、三	一五六、一	一〇一、〇	六五、三	五一、二	一七五五、九
佐賀	六〇、〇	七一、八	一二三、七	一七四、八	一五八、六	二八七、六	二八五、八	一五九、三	一八〇、九	九五、〇	六〇、九	五二、五	一七一〇、九
佐世保	七六、七	八三、三	一三三、五	一八三、八	一七二、一	三〇三、七	二八二、四	一九九、一	一六六、三	一〇二、三	七三、七	七九、二	一八五六、一
長崎	八一、二	八三、六	一二九、九	一九八、八	二〇〇、七	三一九、八	二三九、九	一九三、〇	二一二、五	一一一、一	八一、九	八一、八	一九三四、二
野母埼	六八、〇	五一、二	八二、〇	一二六、五	一〇七、六	二三八、六	一八六、四	一〇〇、八	一四三、九	六九、六	四九、九	五七、二	一二八一、七

志自岐埼	五二、六	五〇、〇	九一、八	一五三、六	一一四、六	二六八、〇	二五三、七	九七、七	一〇六、六	九六、四	六一、一	五三、七	一三九九、八
嚴原	九〇、六	八一、六	一四五、七	二三七、五	一九一、一	三五三、七	三五六、五	二三三、五	二八八、九	一二六、一	八〇、四	八八、〇	二二七三、六
六連島	九一、九	七〇、五	一三三、五	一三四、二	九四、四	三三七、六	二三〇、一	一三〇、一	二三〇、一	一〇〇、五	四九、六	五七、七	一六五〇、二
福岡	七〇、三	七九、六	一一一、三	一二八、四	一三四、〇	二二八、九	二六九、八	一四七、三	一七七、六	九三、二	六八、二	八〇、四	一五八八、八
大分	四九、〇	五九、八	一二三、〇	一三五、九	一六八、三	二二四、三	二二九、〇	一五八、一	二二六、三	一五五、〇	七六、四	四七、八	一六五二、八
鶴見埼	四九、三	四五、六	一二八、七	九五、九	一〇九、四	一九四、六	一七四、八	一一九、五	一五八、一	一二九、五	八五、五	三八、二	一三二九、〇
下關	六九、一	七二、九	一一〇、〇	一五八、三	一五六、一	二八二、九	二五一、二	一二七、八	一五七、九	一〇〇、六	六七、八	七一、六	一六二六、二
廣島	五一、三	六一、四	一〇三、二	一七七、四	一六五、三	二四六、二	二一〇、二	一一〇、二	一七六、六	一〇五、〇	六四、三	四三、四	一五一四、三
呉	五九、八	五三、四	一〇六、五	一四一、〇	一四四、八	二四三、三	二三八、三	一〇二、五	一七〇、一	一〇八、六	六二、七	四七、七	一四七八、六
松山	五四、五	五〇、九	八九、七	一一七、八	一四四、〇	一九二、九	一六九、四	九九、一	一七四、三	一一一、八	六五、五	五七、二	一三二七、〇
四阪島	四六、七	三一、三	九三、一	八六、三	六二、三	一九八、七	一四三、六	一一九、六	一四五、六	一〇九、五	六六、七	三三、一	一一三六、四
新居濱	五七、一	三八、七	九三、一	九五、一	一〇五、七	一九七、二	二〇三、八	一六四、三	二三三、一	一三四、〇	六七、二	四一、九	一四三〇、二
別子	一一三、一	九三、九	二〇八、三	二二〇、八	二三七、七	三二七、六	三七五、〇	四五九、七	四八七、八	二二二、九	一三一、六	一〇六、三	二九八四、七
岡山	四二、五	四二、八	八一、四	九八、九	一〇五、二	一五五、三	一四六、六	九五、三	一五八、三	九六、八	五四、三	三三、二	一一〇九、五
味野	四二、三	三六、三	七九、四	九〇、四	九〇、四	一四五、七	一三六、三	九三、六	一七一、六	九八、八	五一、四	三四、一	一〇七〇、三
多度津	四五、〇	三六、八	八一、八	九三、七	一〇〇、〇	一四二、三	一四一、九	九八、六	一八六、一	一一七、三	五五、六	四〇、九	一一四〇、〇
神戸	五八、六	三八、二	九八、六	一三五、一	一一五、〇	二〇八、五	一七三、二	一一〇、七	二〇〇、三	一一七、四	五七、九	四〇、五	一三五三、九
大阪	五〇、七	五〇、四	一〇三、五	一五〇、六	一二五、七	二〇四、八	一六一、三	九八、八	一八〇、五	一三三、六	七三、五	四三、六	一三七七、〇
和歌山	五四、〇	六一、四	一〇〇、二	一四〇、〇	一二九、三	二〇八、一	一七〇、一	一一六、三	二〇六、一	一五四、八	九三、五	五二、四	一四八六、一
徳島	四八、四	五六、九	一〇八、〇	一二七、七	一五八、六	一九七、八	二二四、六	一九四、〇	三四一、七	一八〇、四	八七、三	四六、三	一七七一、七
高知	六三、六	九〇、九	一八五、四	三〇〇、八	二八五、三	三四九、五	三二五、五	二七三、九	四〇三、三	二二七、三	一二七、五	七六、一	二七〇九、一
足摺	七二、一	八三、一	一六三、九	一六一、九	一五六、七	二七三、六	一八三、三	一八七、三	一七〇、三	一六七、八	一〇一、八	五二、〇	一七七三、六
日ノ御埼	六六、二	四二、九	一〇六、一	一四九、六	一四〇、三	二六〇、一	二七二、九	一七五、三	二〇八、一	一七〇、八	八九、二	六六、一	一七四七、五
津	五三、〇	六二、一	一一四、八	一一六、三	一七四、三	二四二、六	一九二、〇	二〇九、五	三〇四、〇	一七一、八	九〇、五	五一、八	一八二九、五

名古屋	六〇、六	五七、七	一三四、五	一七二、〇	一六四、九	二三三、三	二一二、一	一七九、四	二六四、七	一五一、八	八三、七	五二、五	一七六六、三
濱松	六三、六	六三、三	一五一、〇	二〇五、〇	二〇五、八	二五三、二	二一九、四	一八二、一	二六五、八	一六四、八	一〇三、〇	六五、一	一九四二、一
沼津	八〇、五	七一、三	一五五、〇	二〇七、四	一八三、三	二三二、二	二四一、四	一九二、九	二六二、五	一八〇、五	一〇三、九	七一、四	一九八二、三
長津呂	六四、三	四五、五	一二一、三	一四九、〇	一四六、六	一九〇、五	一七九、九	一四八、八	二〇六、二	一四一、七	七一、八	五六、二	一五二一、八
茅ケ崎	七五、四	五五、四	一三〇、二	一四七、三	一五〇、〇	二一〇、〇	二二八、八	三〇六、四	二六四、六	一七四、八	七〇、八	五五、一	一八六八、八
横須賀	八三、九	七四、九	一四九、〇	一八八、三	一七〇、六	一八九、〇	二一四、五	一八八、七	二六二、七	二二六、四	一一九、二	七五、四	一九四二、六
横濱	七九、七	五九、五	一二四、三	一五四、四	一五六、一	一七二、四	一九一、七	一九五、五	二六六、一	一九三、五	九〇、一	六七、六	一七五〇、九
東京	五七、七	七〇、一	一一二、六	一二七、七	一五一、六	一六六、五	一三九、一	一三二、八	二一四、六	一八四、三	九八、九	五四、〇	一五〇九、九
八丈島	三三四、六	一五八、二	三四二、四	二九六、〇	二六一、九	三四三、四	四〇四、三	四二七、六	六一四、五	六一四、二	三三四、四	一〇六、一	四一三七、六
父島	一三二、八	九四、二	八五、三	一一四、七	一三八、八	六〇、六	一二一、八	二九九、二	一〇六、六	七九、二	一四四、一	六七、七	一四四五、〇
布良	九二、五	八三、二	一三六、四	一六二、三	一五一、八	一九二、〇	一九五、六	一七三、九	二二八、一	二一九、三	一一六、六	九六、二	一八四七、九
銚子	九三、七	八八、一	一五一、六	一五四、四	一五四、六	一三三、二	一三〇、八	一一一、六	一八四、一	二二七、八	一三一、〇	七四、四	一六三五、三
水戸	六三、四	五五、一	一一七、八	一四三、八	一四五、〇	一四六、四	一四八、六	一四七、一	二一六、二	一五六、三	八一、四	五四、四	一四七四、五
金山	六三、七	四九、五	九五、四	九三、八	一一一、八	一六二、四	一七四、五	二〇七、二	二一二、〇	一四五、二	四五、六	六二、五	一四二二、六
石巻	四六、〇	四五、五	七四、四	九二、六	一一九、〇	一二〇、一	一三九、四	一二六、五	一六七、五	一二〇、一	五六、〇	四五、八	一一五二、九
金華山	八三、三	四二、二	八三、四	九二、四	一三〇、七	一三二、六	一四八、四	一三五、九	一五九、〇	一四五、二	四〇、三	五〇、六	一二三三、九
宮古	六八、二	六八、七	八八、二	九四、六	一二九、三	一二五、九	一三七、八	一六四、七	二二一、九	一五八、九	七七、八	六五、五	一四〇一、四
八木	六七、三	四八、六	一〇三、五	一二八、六	一一三、八	一九三、六	二二七、八	一三〇、二	二一四、五	一二三、九	七〇、四	四九、七	一四七一、九
京都	六二、一	六一、二	一一三、四	一六五、八	一四五、一	二三六、七	二〇八、〇	一三九、四	二〇四、二	一三〇、三	七七、〇	五〇、一	一五九三、三
彦根	一一八、三	一〇〇、〇	一二九、六	一四四、八	一二七、五	二一二、九	二一六、〇	一四二、四	二七二、〇	一二四、七	八八、〇	九八、三	一七七四、五
岐阜	七五、〇	六七、一	一四七、〇	二二一、四	二一二、五	二七〇、七	二八八、九	一九五、五	二八一、六	一五五、六	九三、〇	七三、六	二〇八一、九
高山	九八、一	七〇、三	一三一、三	一四六、九	一五二、五	二三四、二	二六二、五	一五五、九	二七九、七	一四二、二	九九、二	一〇六、三	一八六九、一
飯田	八六、六	五五、〇	一二八、九	一六八、〇	一六三、〇	二五六、〇	二七一、六	一九六、五	二二二、五	一四九、六	八〇、〇	七六、一	一八五三、六
甲府	四九、〇	四六、〇	七八、四	九一、九	九八、二	一二一、八	一六三、四	一八八、二	二一九、四	一二七、八	六一、二	四九、〇	一二九四、三

*

	1	2	3	4	5	6	7	8	9	10	11	12	13
龍飛	一五〇、七	一六一、二	八二、六	六三、五	八一、三	八九、一	一四八、四	九二、七	一五四、三	九八、七	一一四、二	一三二、〇	一三六八、七
函館	五五、三	五三、八	六三、〇	六八、四	八三、四	八八、三	一三〇、五	一三三、三	一六七、七	一一三、七	九四、二	七七、三	一一二七、九
壽都	八三、七	八三、五	六七、三	六〇、二	六八、八	六五、一	九一、〇	一〇二、二	一五三、五	一三八、三	一三〇、五	一一六、八	一一六〇、九
札幌	六八、一	五六、七	五八、四	五一、三	六二、九	六二、六	八四、七	九一、九	一三七、七	一〇四、二	九四、五	九三、七	九六六、七
宗谷	五八、九	三八、四	二八、六	三七、〇	六八、九	六九、五	七五、八	八九、一	一一九、六	一〇六、九	八二、八	七三、四	八四九、一
上川	六三、八	四二、三	五四、〇	五五、三	六七、〇	七七、四	一一五、八	一〇八、六	一四四、五	一一一、九	一〇一、三	九五、六	一〇三六、五
十勝	三一、〇	三六、四	五三、四	六八、七	一〇一、〇	九五、七	一〇三、九	一一三、五	一三一、五	八九、〇	五七、四	四九、五	九三〇、〇
襟裳	二三、八	二〇、六	三八、三	七五、四	九四、六	九四、三	一〇九、七	九四、一	一二〇、五	一〇二、六	七九、九	五九、六	九一三、四
釧路	三六、一	三四、三	七四、〇	九五、八	一一四、六	九七、四	一〇二、三	一一〇、六	一四四、九	九九、八	七〇、六	六七、二	一〇四七、五
網走	三三、五	二四、九	四九、三	四七、二	六〇、〇	六六、八	八一、〇	八五、五	一〇七、一	六六、六	五五、八	五三、二	七三〇、九
根室	二七、三	一九、九	四三、一	六九、八	九八、一	八七、〇	八五、八	九五、四	一三五、〇	九一、八	八二、三	六〇、一	八九五、五
紗那	九三、一	六七、二	七三、九	五九、三	九〇、六	五七、三	七二、九	四七、八	八九、五	一〇〇、八	一三四、二	一一九、八	一〇〇五、四
大泊	二三、四	一三、八	三九、二	五七、一	九八、六	五八、六	九六、六	七二、六	七二、七	六六、七	五五、四	四五、五	七〇〇、二
眞岡	三九、三	二三、五	四五、七	七二、九	四八、四	七四、二	一一二、七	九七、六	七四、七	七七、六	九一、五	七二、一	八三〇、一
落合	二六、八	四三、八	四一、六	五六、〇	八六、五	九六、八	一〇七、五	一一八、八	九九、四	六〇、八	七二、九	一〇五、二	九一六、一
敷香	一三、〇	三、〇	三三、三	七一、六	七二、一	九一、二	九九、一	八五、九	八六、〇	九〇、一	六四、三	二二、〇	七三〇、六
釜山	七八、九	一九、〇	六〇、八	一四九、三	一〇九、五	二三四、一	二九八、一	二三四、三	一三三、一	六四、三	三七、三	二四、三	一四三三、〇
大邱	三一、六	九、六	二七、九	一〇四、六	四〇、五	一〇七、六	二四二、一	一五三、一	九二、六	二八、五	三八、六	七、二	八八三、九
木浦	五一、七	一九、四	四七、六	九二、六	八二、九	一三五、四	二〇一、一	一五〇、四	一〇九、〇	四一、八	三五、〇	三五、二	一〇〇二、一
仁川	一二、六	八、四	一四、七	五二、九	八九、五	九〇、六	一九五、六	一八九、八	一三六、九	三九、三	三五、五	二二、九	八八八、六
京城	一五、八	一二、七	二四、〇	五三、五	三九、七	一二七、一	三五六、〇	一八七、〇	七四、四	二五、八	三八、八	一六、五	九七一、三
平壤	八、〇	六、六	一八、七	四二、六	五二、〇	八六、一	二〇九、九	二二九、九	八一、二	四七、五	五一、四	二一、四	八五五、五
元山	五三、四	三三、二	四二、四	七九、一	一〇三、九	一六四、四	三一五、六	三七七、八	一八二、四	八四、五	七四、四	二三、八	一五三四、九
城津	一九、六	一五、五	一五、一	三二、〇	六三、三	七四、六	一一二、三	一六〇、三	六二、九	二七、〇	三二、六	三九、九	六五五、一

	1	2	3	4	5	6	7	8	9	10	11	12	13
松本	五三、九	三八、一	七九、七	九六、八	一〇五、九	一五八、一	一四一、九	一一八、六	一七六、六	一〇二、八	四三、九	四四、六	一一六〇、九
長野	五四、四	四九、二	五四、〇	七三、九	八四、九	一〇七、二	一六六、〇	九九、三	一二六、七	七九、二	五〇、五	五三、五	九九八、八
前橋	三三、六	二八、八	五八、八	八八、六	一一一、〇	一五六、二	一九一、四	二一〇、四	二二七、三	一〇八、七	三八、〇	三〇、〇	一二八二、七
熊谷	四一、一	三九、三	七一、二	一〇二、三	一二六、四	一三四、五	一六五、七	一九七、三	二二九、三	一四一、〇	四九、九	四〇、七	一三三八、六
筑波	四〇、七	四〇、五	九〇、九	一〇九、七	一四八、七	一六一、二	一九二、四	二〇五、三	二一六、〇	一一八、八	五五、六	三七、四	一四一七、一
宇都宮	三八、九	四八、五	九六、七	一二八、三	一五三、八	一九四、一	二三五、四	二二九、〇	二三八、一	一二〇、二	六九、二	四〇、四	一五九二、六
足尾	四七、二	四一、〇	一〇五、〇	一五〇、八	一七五、二	一九六、九	三三三、九	三二八、〇	二九二、三	一五三、九	五一、〇	五五、〇	一九三〇、二
福島	五一、〇	四七、九	七九、六	八二、六	一〇九、五	一二二、六	一五六、四	一六八、四	一九四、五	一〇五、七	六〇、四	五八、五	一二三七、一
山形	八八、九	六七、五	六九、六	六七、六	八四、一	一〇五、一	一四四、七	一五一、八	一四五、三	八四、六	八四、八	一一一、八	一二〇五、八
水澤	七五、三	六〇、七	七四、九	七七、二	一四七、二	一三四、五	一〇〇、四	一八七、一	一四五、六	七二、七	八〇、二	五五、七	一二一一、五
濱田	一一七、二	九五、五	一一〇、七	一二八、四	一一七、一	二〇六、六	一七一、三	一二九、八	一七四、八	一一〇、八	九九、八	一〇六、六	一五六八、六
境	二〇〇、六	一四二、六	一四二、八	一三六、二	一一〇、一	一七〇、八	一七三、五	一二八、一	二一九、六	一五二、九	一六〇、一	一九一、五	一九二八、八
經ヶ岬	一八九、一	一八二、二	一二五、七	九六、二	九三、二	一四六、七	一三四、五	一四八、九	一七五、七	一二〇、三	一五九、五	一八八、四	一七五九、四
宮津	一九七、四	一六九、八	一五九、一	一三六、〇	一一〇、八	二一七、九	一六八、六	二五七、四	二二五、七	一四四、七	一三九、五	二一〇、七	二一三七、六
舞鶴	一九九、三	一六一、八	一五四、五	一三七、五	一二六、七	一九八、八	一七九、四	二一三、〇	二五二、九	一八三、一	一三九、九	一四三、四	二〇九〇、三
敦賀	二〇四、三	一六五、九	一四五、四	一四八、三	一四二、五	一九一、〇	一九七、八	一八七、三	二四六、一	一三六、五	二二七、二	二九七、〇	二二八九、二
福井	二四九、五	二〇一、三	一五一、三	一四九、二	一四〇、五	一九四、五	二三二、五	一六七、四	二三八、九	一四七、七	二一七、一	三二九、七	二四一九、六
金澤	二六五、五	一七七、七	一六七、五	一七四、四	一五二、五	一八七、五	二一〇、〇	一七〇、八	二三三、三	一九八、九	二七二、二	三五七、四	二五六七、七
皆月	一七六、〇	一一二、六	一〇五、三	一一二、四	一一七、九	一四一、二	一七七、九	一六二、五	二二九、八	一四二、八	一八〇、一	一九二、五	一八五一、〇
伏木	二四一、三	一五七、七	一三三、一	一三〇、四	一一五、九	一五三、二	一九四、四	一五四、六	二一五、三	一四七、五	二〇三、五	三一九、一	二一六六、〇
新潟	一八八、七	一二二、九	一〇六、七	一〇八、七	九〇、九	一二九、九	一五三、二	一三一、〇	一八三、〇	一四九、三	一八九、四	二三〇、九	一七八四、六
加茂	一八三、〇	一四八、二	一一四、一	一一〇、三	一二七、二	一五三、三	一七九、三	一七九、三	二二〇、〇	一九五、五	二六四、二	二三三、一	二一〇七、三
秋田	一一六、〇	九三、四	一〇四、〇	一一五、三	一一六、一	一四二、七	一七八、〇	一八四、〇	一九八、八	一五九、〇	一八〇、三	一六八、二	一七五五、八
青森	一二六、九	一〇六、二	八〇、二	六〇、六	七五、三	七七、八	一二八、四	一一四、七	一四〇、一	一〇八、〇	一三三、八	一六〇、六	一三一二、六

龍岩浦	四、五	七、一	一四、三	三一、一	八五、五	八八、五	一九七、〇	二〇六、五	九九、七	八三、七	三三、一	一九、七	八六九、七
大連	一〇、六	七、六	八、三	一六、六	五六、五	四一、四	一六六、四	一〇八、四	六九、〇	二七、二	二一、七	九、六	五四三、二
旅順	六、〇	七、四	五、六	一〇、九	四五、三	三五、二	一四〇、九	九〇、一	五四、三	二三、九	二一、一	五七	四四六、四
營口	三、三	二、七	九、〇	二四、五	六〇、五	八〇、九	一六三、〇	一一七、七	七〇、八	四〇、一	一六、一	五、三	五九三、九
奉天	五、二	三、八	一四、七	二六、一	五七、四	八六、六	一四一、九	一二二、八	七四、〇	四三、一	一三、五	六、〇	五九五、一
長春	四、五	五、〇	二八、四	一五、一	四八、一	一〇八、三	二六〇、〇	一〇九、二	六六、九	三二、〇	二八、九	三、六	七一〇、一
天津	四、三	二、八	一〇、六	一一、三	二五、一	六二、一	一五〇、七	一四二、三	四八、〇	二四、六	七、二	二、二	四九〇、二
芝罘	一五、八	五、三	一五、四	二二、七	四二、八	六三、三	一六七、七	一一九、六	三八、八	三二、九	四三、〇	二一、一	五八八、四
杭州	一〇一、五	一三八、六	一三六、五	一四七、七	一二七、九	二五二、五	一六一、三	一五八、四	一四六、〇	一二六、六	六三、八	四六、九	一六〇七、七
南京	七〇、九	三三、八	九五、一	七八、〇	六八、三	一八八、五	二五二、八	一四四、六	一一二、八	六三、五	二八、九	三一、〇	一一六八、二
漢口	七九、三	四九、三	九八、四	一〇三、八	一二七、三	二三五、〇	二三七、二	一六三、三	五二、五	一〇二、五	四八、七	二七、二	一三二四、五
沙市	四八、七	三九、五	六九、六	一一四、四	一〇三、三	二〇三、三	一九九、〇	一八〇、六	九八、二	一〇五、一	五〇、五	一五、五	一二二七、六

氣溫、風速度、降水量、濕度ノ極數

測候所	最高氣溫		最低氣溫		最大風速度		最大降水量(二十四時間ノ總量)		最小濕度	
恆春	三四、四	三十九年五月十二日	九、八	三十二年二月四日	五六、八	四十三年八月二十九日	三九五、五	四十三年八月二十九日	一五	三十八年十月十六日
臺東	三七、九	三十六年六月十六日	八、二	三十四年二月十三日	四六、三	三十九年十月一日	四一四、四	三十六年八月三十日	二六	三十八年四月十六日
臺南	三六、六	三十年七月二十四日	三、〇	三十四年二月十三日	三五、〇	三十八年六月十八日	三五八、九	三十六年八月十九日	二六	三十二年五月三日
澎湖島	三三、五	三十年九月七日	七、三	三十四年二月十二日	五六、四	三十一年九月三十日	三四三、八	三十八年九月十四日	四〇	三十一年二月十一日 三十四年二月十二日
臺中	三七、二	三十五年八月一日	(一)一、〇	三十四年二月十三日	二六、八	三十九年十月二十一日	四一一、六	三十一年八月七日	二六	三十七年十二月八日
臺北	三七、〇	四十二年八月十六日	(一)〇、二	三十四年二月十三日	四三、五	三十二年八月五日	二八一、三	三十四年九月十三日	三一	三十年七月二十三日
基隆	三五、九	四十二年六月九日	三、〇	三十四年二月十三日	四八、一	四十二年九月十四日	三四〇、〇	三十一年九月三十日	三三	三十四年一月七日 四十二年五月二十八日 六月九日
石垣島	三五、四	三十二年九月十五日	七、一	三十四年二月十三日	七〇、七	三十年十一月三日	三四九、五	三十三年九月十四日	三八	三十八年五月二十七日
那覇	三五、一	四十三年七月二十一日	五、二	三十四年二月十二日	四七、〇	三十八年十一月三日	四二七、〇	三十九年十一月十二日	三四	三十八年五月二十七日
名瀬	三四、六	三十九年八月七日	三、一	三十四年二月十二日	四三、三	三十二年八月十四日	五四七、一	三十六年五月二十九日	三四	三十八年五月二十八日 四十二年五月二十八日
佐多岬	三六、七	三十六年八月二十四日	(一)一、五	三十四年二月十二日 三十七年一月二十六日	二九、一	三十三年八月二十二日	二〇七、〇	三十五年五月十九日	三三	三十四年二月六日
鹿兒島	三六、二	二十六年七月二十六日	(一)六、一	十九年二月二日	七〇、九	三十二年八月十五日	二〇六、六	三十一年七月五日	一四	二十二年二月十五日
宮崎	三七、七	二十七年八月二十六日	(一)七、五	三十七年一月二十六日	三六、八	三十二年八月十五日	四九〇、二	十九年九月二十四日	一四	二十二年二月十五日
牛深	三四、四	四十年八月二十三日	(一)二、〇	三十七年一月二十六日	三七、四	三十六年一月六日	四〇〇、〇	四十三年九月六日	二一	四十二年十二月十九日
熊本	三八、三	二十六年七月二十六日	(一)九、二	三十七年一月二十六日	三六、七	三十五年八月十日	一六六、九	二十六年八月二十一日	一八	三十五年二月二十三日
佐賀	三六、六	二十六年七月二十三日	(一)六、四	三十七年一月二十六日	三七、二	二十八年七月二十四日	二三七、九	四十三年九月六日	二三	二十四年三月二十五日 三十九年四月二十日
佐世保	三六、〇	二十七年八月二日	(一)五、二	二十八年二月二十一日	二八、〇	三十八年八月八日	二六八、六	三十一年八月二十六日	二一	三十六年一月九日 三十九年四月二十四日
長崎	三六、七	二十七年八月九日	(一)五、二	三十七年一月二十六日	六二、一	三十三年八月二十四日	三四五、四	十五年四月十一日	一七	三十三年四月四日
野母埼	三四、五	四十年八月二十二日 二十三日	(一)四、〇	三十四年二月三日 四十三年一月三十日	三五、〇	三十五年八月十日	一四二、三	四十一年七月十四日	二四	三十七年二月二十四日
志自岐埼	三三、五	四十一年八月四日	(一)五、〇	三十四年二月二日	四一、二	三十八年七月十八日 八月八日	二二二、八	四十一年六月二十二日	一四	三十四年十二月二十日
嚴原	三五、八	二十五年七月二十日	(一)八、六	二十八年二月二十二日	三〇、八	二十四年八月三日	二四〇、五	四十三年九月五日	一六	三十七年二月二十九日
六連島	三四、五	四十年八月二十三日	(一)三、七	三十九年一月二十日	二九、五	三十八年八月八日	一七二、七	四十三年九月六日	三六	三十九年四月二十五日
福岡	三六、四	二十三年七月十三日	(一)五、三	四十一年二月十九日	三六、六	二十八年七月二十四日	二五七、六	三十八年七月二十六日	一九	三十年一月十九日
大分	三六、〇	二十七年八月十二日	(一)七、五	四十三年二月三日	二八、五	四十一年三月二十六日	四四三、七	四十一年八月十日	二二	二十四年一月二十六日
鶴見埼	三一、八	三十九年八月七日	(一)四、二	四十三年二月二日	四〇、六	四十二年八月六日	一七四、四	三十九年九月六日	二五	四十一年五月六日 四十三年五月十九日
下關	三五、九	二十七年八月三十一日	(一)六、五	二十八年二月二十一日	四三、九	二十八年七月二十四日	三三六、七	三十七年六月二十五日	一六	三十七年二月十三日
廣島	三七、五	十九年八月十九日	(一)八、四	十六年十二月三十一日	四六、一	三十三年八月十九日	一五九、九	三十八年六月二十日	一二	二十六年一月三日

呉	三五、六	三十七年八月十日 三十年八月十四日	(−) 七、一	二十八年二月二十二日	二四、八	二十九年五月二十一日	一六二、五	四十三年九月六日	二三	三十二年一月二十五日 四十三年四月二十日
松山	三六、〇	二十六年七月二十六日 八月十五日 十六日 九月十一日	(−) 七、〇	二十五年一月十九日	二七、〇	三十二年八月二十八日	一五六、九	二十六年十月十四日	一五	二十八年二月二十日
四阪島	三六、〇	三十七年八月十八日	(−) 二、九	四十三年二月二日	五六、四	四十年十二月二十一日	一一〇、九	三十八年七月一日	一九	三十八年四月五日
新居濱	三七、〇	三十七年八月十八日	(−) 三、六	三十七年一月二十七日	三九、二	三十三年三月十四日	一八〇、二	四十年九月七日	二四	三十七年六月九日
別子	三二、七	三十三年八月二十六日	(−) 一二、八	三十四年二月三日	—	—	五四二、二	四十年九月七日	二〇	三十八年一月二十三日
岡山	三五、六	二十七年八月十一日	(−) 八、一	二十八年二月二十二日	三六、九	二十九年八月十八日	一七七、四	二十五年七月二十三日	一九	二十五年一月十七日 二十八年十二月二十二日
味野	三六、五	二十七年八月十三日	(−) 五、八	三十七年一月二十六日	三三、五	二十七年九月十一日	一二九、一	三十年九月二十九日	一七	三十七年四月六日
多度津	三五、八	三十二年八月十一日	(−) 六、一	三十七年一月二十七日	三七、五	三十二年八月二十八日	一八四、〇	三十年九月二十九日	二四	二十六年四月二十七日
神戸	三六、五	四十二年八月四日	(−) 五、五	三十七年一月二十六日 四十三年二月二日	二七、七	三十二年九月八日	一九九、四	四十三年九月七日	一七	三十年十二月十七日
大阪	三七、六	四十二年八月四日	(−) 七、一	二十四年一月二十五日	三三、七	二十九年八月三十日	一七四、七	二十九年八月三十日	一六	三十八年二月九日
和歌山	三六、六	十六年七月二十五日	(−) 五、四	十六年二月九日	三二、〇	二十四年八月十六日	一八九、一	三十六年七月八日	一七	二十四年五月一日
徳島	三五、八	三十年七月十四日 三十一年八月十四日	(−) 九、三	三十五年二月十三日	三三、三	三十五年七月二十三日	四七一、五	三十四年八月二日	一一	三十四年二月十三日
高知	三六、二	三十七年七月二十七日	(−) 七、〇	二十八年二月二十二日	三九、三	三十五年九月七日	二九三、一	三十三年九月十一日	一六	三十二年一月五日
足摺	三四、五	三十七年七月二十八日	(−) 二、七	三十八年二月九日	四一、六	三十七年八月三十一日	一五一、五	三十九年七月十六日	七	三十八年二月九日
日ノ御埼	三四、一	三十六年九月四日	(−) 四、三	三十三年一月二十六日	四〇、六	三十三年十二月七日	一六八、八	三十七年八月三十一日	二一	三十四年四月四日
津	三六、八	四十二年七月十七日	(−) 七、八	三十七年一月二十七日	四五、〇	二十九年八月三十日	二〇四、〇	三十五年八月十一日	二三	三十九年一月二十日
名古屋	三六、八	四十二年七月十八日	(−) 九、五	二十八年二月二十二日	三一、四	三十六年七月九日	二四〇、一	二十九年九月九日	二一	三十六年一月二日
濱松	三七、二	三十七年七月十九日	(−) 五、五	二十八年二月二十二日	三三、九	三十一年九月六日	三四四、一	四十三年八月九日	一二	三十四年二月十二日
沼津	三四、八	三十三年八月二十七日	(−) 八、七	十八年二月十九日	三〇、七	三十三年九月二十八日	二六一、三	四十三年八月十日	九	三十一年十二月二十三日

長津呂	三五、二	三十七年八月十八日	(−) 二、七	四十年二月十一日	四三、四	三十年九月九日	二〇二、三	三十四年九月二十一日	一四	三十二年一月二十一日
茅ヶ崎	三五、九	三十七年八月二十三日	(−) 八、二	三十七年一月二十六日 三十八年二月十九日	三三、八	三十六年五月四日	二〇四、四	三十九年八月二十四日	八	三十七年一月十日
横須賀	三六、五	三十七年八月三日	(−) 六、七	三十四年二月三日	三二、〇	三十三年九月二十八日	二四四、五	三十六年十月二日	一六	三十年二月七日
横濱	三五、二	三十三年七月二十六日	(−) 七、二	三十三年一月二十七日	四八、七	三十五年九月二十八日	一七八、〇	四十年九月十八日	一二	四十三年二月十日
東京	三六、六	十九年七月十四日	(−) 九、二	九年一月十三日	三八、〇	十年十月十一日	一七一、五	三十九年八月二十四日	八	二十五年十二月二十九日
八丈島	三一、〇	四十二年七月二十八日	一、一	四十二年一月三十日	四三、八	四十年十二月二十一日	二七二、八	三十九年十月十一日	三六	四十一年十一月二十七日
父島	三四、四	四十年七月五日	七、五	四十二年二月一日	二九、六	四十年十一月六日	一六三、九	四十年十一月六日	三八	四十一年十二月三十一日
布良	三二、九	三十一年八月十三日	(−) 三、七	三十四年二月三日	七〇、一	三十三年九月二十八日	一五八、三	四十一年九月四日	一七	四十一年二月六日
銚子	三三、六	三十二年八月二十四日	(−) 七、三	二十六年二月十三日	六四、二	三十五年九月二十八日	一九二、八	三十六年十月二日	一一	二十年二月十五日
水戸	三四、九	三十年八月四日	(−) 一一、七	四十二年一月十一日	三四、七	三十五年九月二十八日	一四四、六	三十二年七月二十五日	一三	四十三年一月三十一日
金山	三五、〇	四十一年八月一日	(−) 一八、〇	四十二年一月十八日	三四、三	三十五年九月二十八日	二〇〇、八	四十三年八月十一日	一六	三十二年四月十六日
石巻	三四、八	二十七年八月三日	(−) 一三、六	二十八年一月二十日	三六、九	三十二年十二月二十四日	一五一、五	三十一年十月七日	一七	二十九年五月四日
金華山	三一、二	三十九年七月十八日	(−) 八、一	三十九年一月二十一日	五〇、二	三十六年一月二十日	一三七、三	三十七年八月三十一日	二八	三十七年十月八日
宮古	三六、二	十九年八月十六日 三日	(−) 一七、三	四十一年一月二十三日	四三、五	四十年十二月六日	二八五、四	三十二年十月二十九日	一四	二十一年三月二十四日
八木	三五、八	三十九年八月七日	(−) 八、一	三十七年一月二十六日	二六、四	三十三年九月二十六日	一七三、二	三十六年七月八日	二七	三十二年三月二十二日
京都	三七、二	四十二年八月四日	(−) 一一、九	二十四年一月十六日	二〇、一	三十一年七月二十三日	一六一、三	三十三年八月二十日	一〇	二十一年三月二十三日
彦根	三五、〇	三十年八月十二日	(−) 一一、三	三十七年一月二十七日	二八、九	三十三年十二月八日	五九六、九	三十九年九月七日	二六	三十九年五月十五日
岐阜	三八、二	二十六年七月二十五日	(−) 一一、七	十七年一月一日	三一、七	三十九年八月三十一日	二五七、三	三十九年七月二十日	一七	二十七年三月一日 四月十五日
高山	三五、四	三十五年九月六日	(−) 二三、三	三十七年一月二十七日	二一、二	三十七年四月九日	二六六、一	四十三年九月七日	二三	三十三年三月十六日 四十一年六月八日

飯田	三五、四	四十二年七月十七日	(−)一五、九	三十九年一月二十二日	二八、七	三十四年四月十一日	一四七、二	三十三年八月二十日	一七	四十年三月五日
甲府	三七、〇	四十二年七月十八日	(−)一七、三	二十八年二月三日	四六、二	三十三年九月二十八日	二二二、五	四十三年八月十日	一一	三十五年二月十七日
松本	三五、三	三十一年八月十九日	(−)二四、八	三十三年一月二十七日	三〇、〇	三十八年八月九日	一三二、三	三十九年七月十六日	一九	三十二年三月二十三日／三十三年三月十日
長野	三六、三	三十四年八月十六日／三十七年八月二十一日	(−)一六、四	三十九年二月六日	二九、〇	二十四年二月五日	一〇八、二	二十九年七月二十一日	一三	二十二年四月二十四日
前橋	三五、八	四十二年七月十五日	(−)九、一	三十九年一月二十三日	四二、七	三十三年九月二十八日	一三五、八	三十七年九月十六日	一五	四十三年三月五日
熊谷	三六、六	三十年八月四日	(−)九、七	三十七年一月二十七日	四五、三	三十三年九月二十八日	一七四、二	四十年九月十八日	五	三十年二月十八日
筑波	三〇、二	四十二年七月十九日	(−)一一、六	三十七年一月二十六日／四十二年一月十二日	一〇三、〇	三十五年九月二十八日	一二三、八	三十七年七月十二日	一〇	三十六年四月二十五日
宇都宮	三五、七	四十二年七月十八日	(−)一四、八	三十五年一月二十四日	二七、二	三十五年九月二十八日	一五三、三	四十三年八月十一日	七	二十六年三月十七日
足尾	三五、八	三十四年八月六日	(−)一八、六	三十五年一月十日	三〇、四	三十四年十月九日	二六一、六	三十五年九月二十八日	一	三十六年三月十九日
福島	三六、〇	二十七年八月六日	(−)一八、五	三十四年二月四日	二五、九	二十二年十二月二十六日	一五二、二	二十四年九月三十日	一二	四十一年二月二十日
山形	三六、八	二十八年八月二十六日	(−)二〇、〇	二十四年一月二十九日	二二、七	三十五年四月三十日	一五七、九	四十年八月二十八日	一七	二十七年五月五日
水澤	三四、〇	四十二年八月九日	(−)二〇、〇	三十九年一月五日	三四、八	四十一年五月十八日	一〇八、二	四十三年八月十五日	二四	三十九年五月十九日／四十三年四月二十三日
濱田	三六、七	二十六年八月四日	(−)六、七	二十八年二月二十一日	四二、七	三十四年六月二十八日	一三〇、一	三十二年八月二十八日	二一	四十二年四月十三日
境	三七、八	二十六年八月四日	(−)九、七	三十七年一月二十七日	三五、七	二十六年十月十四日	二九〇、二	二十七年八月二十三日	一八	二十一年五月十五日
經ケ岬	三四、五	三十六年九月四日	(−)五、七	四十三年二月二日	三九、七	三十七年九月十七日	一七四、一	四十年八月二十五日	二五	三十六年四月七日
宮津	三七、五	三十三年八月十六日	(−)九、六	四十三年二月三日	二四、一	四十三年五月十一日	二五六、三	四十年八月二十五日	二五	三十七年四月八日
舞鶴	三六、三	四十二年七月二十一日	(−)九、七	三十七年一月二十七日	二〇、〇	四十年五月十七日	一六八、九	四十年八月二十五日	二一	三十七年四月八日
敦賀	三六、八	三十七年六月二十九日	(−)一〇、九	三十七年一月二十七日	二七、九	四十三年二月十日	一四四、八	四十三年八月十三日	二八	三十九年三月六日／四十一年五月二日
福井	三七、八	四十二年八月六日	(−)一五、一	三十七年一月二十七日	二四、三	四十年五月十七日	一九三、六	三十五年七月十四日	二五	四十一年五月八日

金澤	三八、五	三十五年九月八日	(−)九、七	三十七年一月二十七日	三六、五	四十三年三月二十七日	一五六、三	四十二年九月四日	一九	三十四年三月三十日
皆月	三四、三	三十七年八月十九日	(−)六、八	三十四年二月四日	三五、〇	三十七年九月十七日	一五七、三	四十三年九月四日	二二	三十七年四月九日／四十三年三月二十五日
伏木	三六、六	三十三年八月二十五日	(−)一二、一	三十七年一月二十七日	三八、三	三十二年九月八日	一八七、三	四十二年九月十九日	二一	三十四年五月二十日／四十二年四月十三日
新潟	三九、一	四十二年八月六日	(−)九、七	三十五年二月十三日	三七、五	二十四年十二月四日	一三四、五	十八年八月十七日	二一	三十二年六月五日
加茂	三六、三	四十二年八月六日	(−)八、二	三十九年一月二十一日	二七、七	四十三年十二月三十一日	一二七、一	四十一年七月二十五日	二六	四十二年／四十三年四月十三日
秋田	三五、六	三十三年八月二十五日	(−)二四、六	三十一年二月五日	四七、七	三十五年一月八日	一五二、二	四十三年九月三日	二二	二十四年四月二十二日
青森	三五、六	二十九年八月十八日	(−)一九、〇	十五年十二月二十日／三十四年二月四日	三〇、一	十六年十二月三十日	一〇七、九	十九年十一月二日	一八	三十年四月十九日
龍飛	三一、八	三十七年八月二十日	(−)一〇、九	三十六年十二月十七日／四十二年二月七日	四七、六	四十年十二月六日	一〇八、七	三十七年九月十七日	〇	四十年二月九日
函館	三三、六	九年七月二十九日	(−)二一、七	二十四年一月二十九日	三三、九	三十五年九月二十八日	一四六、八	三十年十一月七日	八	十一年一月十九日
壽都	三四、〇	三十七年八月二十日	(−)一五、三	三十五年一月二十四日	五六、四	二十八年五月十八日	一〇〇、八	三十八年九月二十日	一八	二十一年四月二十七日
札幌	三四、一	十六年八月十五日	(−)二五、六	十八年二月十八日／二十六年二月十三日	三六、一	三十二年十二月二十四日／四十年十二月十日	一二三、五	三十七年七月十日	八	二十一年四月二十一日
宗谷	三一、一	三十三年八月二十日	(−)二三、二	三十五年一月二十五日	五一、八	四十一年三月十二日	一八九、五	三十五年六月二十三日	一一	三十三年一月二十四日
上川	三四、九	二十一年七月二十九日／三十八年七月十二日	(−)四一、〇	三十五年一月二十五日	二三、〇	三十一年四月二十五日	一二八、一	三十一年九月七日	一八	三十四年五月二日
十勝	三六、〇	二十七年八月七日	(−)三八、二	三十五年一月二十六日	三一、四	四十一年十二月十九日	一一三、三	三十七年八月三日	〇	二十八年一月二十五日、三月二十二日／二十九年二月十九日、三十日／三十年一月二十三日
襟裳	二九、六	三十三年九月四日	(−)二〇、二	三十六年十二月三十一日	—	—	一二六、九	三十年六月二十日	一〇	二十七年一月二十三日
釧路	三二、七	二十六年八月十二日	(−)三四、五	三十五年一月二十六日	二八、九	四十二年一月三十日	一二〇、六	二十八年七月四日	一四	三十四年二月二十七日／三十五年六月十八日
網走	三五、八	三十八年七月十二日	(−)二九、二	三十五年一月二十五日	三七、六	三十七年十一月七日	九一、四	四十一年三月九日	一四	四十二年三月十九日
根室	三一、九	十六年七月二十五日	(−)二二、七	四十一年一月二十六日	四三、八	四十三年二月十一日	一二一、七	二十七年八月二十一日	一三	三十八年二月十八日
紗那	三〇、八	三十七年八月二十日	(−)二四、六	四十二年二月二十七日	五四、八	四十三年二月十一日	九八、二	三十六年十一月九日	一三	三十八年五月八日

大泊	二七、九	三十九年七月十七日	(一)三二、七	四十二年一月十一日	三六、〇	四十三年二月二十七日	五〇、九	四十三年七月三十日	三四	三十九年六月十三日
眞岡	二七、二	四十三年八月十一日	(一)二四、六	四十二年一月十二日	三八、二	四十二年二月二十一日	六二、〇	四十一年八月二十八日	一一	四十一年五月二日
落合	三〇、五	四十二年八月四日	(一)四五、六	四十一年一月十九日	二五、六	四十三年一月三十一日	七五、三	四十二年十二月十五日	一二	四十一年五月二日
敷香	三三、〇	四十一年八月十二日	(一)三九、八	四十三年一月十三日	三三、九	四十三年一月三十一日	四七、一	四十三年六月八日	二二	四十一年五月二日
釜山	三三、六	三十九年七月二十七日	(一)一一、九	四十三年一月三十一日	四四、三	三十七年八月二十日	二一八、五	三十八年七月二十七日	九	四十年三月五日 四十一年十二月十六日
大邱	三七、八	四十一年八月五日	(一)一四、五	四十三年一月三十一日 二月二日	一五、九	四十三年三月十一日	九八、九	四十三年九月五日	一五	四十二年十二月二十四日
木浦	三四、一	四十一年八月六日	(一)一二、五	四十三年一月三十一日	四二、四	三十七年八月十八日	二〇〇、一	四十年七月十五日	一五	四十二年三月四日
仁川	三四、六	四十年八月五日	(一)一八、七	四十三年一月三十一日	四〇、七	三十九年十二月二日	一五二、五	四十一年七月二十一日	一七	三十九年十一月五日
京城	三五、六	四十二年八月八日	(一)一九、九	四十三年一月三十一日	二二、一	四十一年三月二十九日	一五三、五	四十三年七月六日	九	四十三年十一月二日
平壤	三五、五	四十年七月二十四日	(一)二五、五	四十年十二月三十日	二三、三	四十三年八月二十四日	一六七、四	四十年八月十九日	一七	四十年三月十三日
元山	三九、六	三十九年七月二十日	(一)一九、三	三十九年二月十一日	三一、〇	三十八年九月三日	二四三、〇	三十八年九月三日	三	三十九年一月十一日
城津	三五、五	四十二年七月二十五日	(一)二二、〇	四十三年二月二日	三五、〇	三十八年九月三日	一一七、七	四十一年八月二十七日	九	四十二年十一月三十日
龍岩浦	三三、六	四十一年六月二十三日	(一)二六、三	三十九年二月十七日	二七、一	三十八年一月二十四日	一六四、六	三十八年九月一日	一三	四十年三月二十四日
大連	三三、一	四十二年七月二十六日	(一)一七、五	三十九年二月十三日	三五、〇	三十九年一月十日	一四一、四	四十二年八月二十三日	九	四十二年三月五日
旅順	三四、〇	四十三年七月二十一日	(一)一八、〇	四十一年一月二十日	三〇、七	四十三年一月九日	一〇〇、五	四十二年八月二十三日	一二	四十三年三月二十三日
營口	三四、六	四十三年七月八日	(一)二六、〇	四十一年一月一日	三三、六	四十年十一月六日	一〇三、四	四十三年九月二十二日	八	四十年四月二十二日
奉天	三六、六	四十年六月二十七日	(一)三二、九	四十一年一月二十一日	二七、五	四十三年三月二十五日	六九、五	三十八年七月八日	二	四十三年十二月十日
長春	三六、六	四十三年七月八日	(一)三三、三	四十三年一月三十一日	三九、五	四十二年四月二十五日	五〇、三	四十三年七月三十一日	九	四十二年三月十九日
天津	四一、九	四十年六月二十六日	(一)一七、一	三十九年一月十二日	二三、八	四十一年四月二十四日	八四、八	四十二年八月二十九日	〇	三十八年二月五日
芝罘	三九、五	四十二年五月二十九日	(一)一二、六	四十三年一月三十日	三九、四	四十三年一月二十九日	九七、八	三十八年七月四日	一六	四十二年五月二十九日
杭州	四〇、〇	四十三年七月二十五日	(一)七、五	四十三年二月二日	一七、〇	四十三年十二月二十三日	一一五、一	三十八年七月一日	二一	四十二年五月二十七日
南京	三八、〇	三十八年七月二十五日	(一)八、一	四十三年二月二日	一四、七	四十二年十二月二十三日	一〇八、〇	四十年八月六日	二三	四十二年五月二十六日
漢口	三九、五	四十二年八月九日	(一)六、七	四十三年一月二十一日	二一、八	四十一年四月二十四日	一九五、〇	四十二年七月十三日	一四	三十八年十二月二十一日
沙市	三七、六	四十一年八月十日	(一)五、三	四十三年一月二十一日	一八、九	四十二年十一月二十三日	一五九、四	三十八年六月八日	二六	三十九年十月十七日 四十年五月二十八日

霜雪ノ季節

測候所	初雪 平均	初雪 最早	終雪 平均	終雪 最晩	初霜 平均	初霜 最早	終霜 平均	終霜 最晩
恆春	—	—	—	—	—	—	—	—
臺東	—	—	—	—	—	—	—	—
臺南	—	—	—	—	—	—	—	—
澎湖島	—	—	—	—	—	—	—	—
臺中	—	—	—	—	—	三十一年一月二十六日	—	三十四年二月十四日
臺北	—	—	—	—	—	三十四年十二月五日	—	三十九年三月七日
基隆	—	—	—	—	—	—	—	—
石垣島	—	—	—	—	—	—	—	—
那覇	—	—	—	—	—	—	—	—
名瀬	—	三十四年二月十二日	—	三十四年二月十二日	—	—	—	—
佐多岬	一月二十四日	三十六年十二月二十日	二月七日	四十二年二月二十三日	—	—	—	—

鹿兒島	十二月三十日	二十四年十二月四日	二月二十三日	四十二年三月二十六日	十一月二十七日	三十七年十一月七日	三月二十三日	十八年四月十日
宮崎	—	十八年十二月十九日	—	三十九年三月六日	十一月十九日	二十一年十月二十二日	三月二十四日	二十七年五月二日
牛深	十二月二十九日	三十七年十一月六日	二月二十七日	三十七年三月二十二日	十二月三十日	四十三年十二月十二日	二月七日	四十二年三月五日
熊本	十二月十八日	二十四年 二十五年 十一月二十六日	三月六日	四十二年三月二十六日	十一月八日	二十六年十月二十一日	四月九日	二十七年五月二日
佐賀	十二月十一日	二十四年 二十五年 十一月二十六日	三月八日	二十五年三月三十日	十一月九日	三十二年十月十二日	四月九日	三十七年五月七日
佐世保	十二月十七日	三十四年十二月二日	三月六日	四十二年三月二十六日	十一月二十七日	二十八年十一月六日	三月十九日	二十九年四月十二日
長崎	十二月十九日	十五年十一月二十五日	三月五日	十八年三月二十七日	十一月二十一日	三十三年 三十四年 十一月三日	三月二十六日	十五年四月十六日
野母埼	十二月十日	三十八年十一月五日	三月九日	四十二年三月二十六日	十二月二十四日	三十九年十一月二十六日	二月二十七日	四十二年三月二十七日
志自岐埼	十二月二十九日	四十一年十一月二十七日	三月十四日	四十二年三月二十六日	一月十九日	四十一年十二月二十一日	二月十五日	四十一年三月十五日
嚴原	十二月八日	三十七年十一月五日	三月七日	四十二年三月二十六日	十一月十三日	二十一年十月二十二日	三月二十九日	三十二年四月二十一日
六連島	十二月二十日	四十三年十二月十日	三月九日	四十二年三月二十六日	一月七日	四十一年十二月二十一日	三月四日	四十年三月十七日
福岡	十二月十九日	二十五年十一月二十六日	三月七日	四十二年三月二十六日	十一月八日	三十六年十月二十一日	四月十八日	三十六年五月十日
大分	十二月十二日	三十二年十月二十三日	三月五日	二十年四月四日	十一月三十日	二十一年十月十七日	三月二十三日	四十二年四月十六日
鶴見埼	一月十五日	四十三年十一月十七日	二月二十日	四十年三月十六日	一月五日	三十六年十二月四日	一月二十四日	三十六年二月七日
下關	十二月十八日	三十四年十一月十九日	三月十三日	二十三年四月六日	十二月一日	三十九年十一月四日	三月三十日	十八年五月二日
廣島	十二月八日	二十八年十一月十四日	三月十六日	三十五年四月十二日	十一月十四日	十七年十月二十六日	四月八日	二十六年五月五日
呉	十二月十五日	四十一年十一月二十七日	三月十六日	三十五年四月十日	十一月二十七日	二十九年十一月十日	三月二十三日	三十一年 三十二年 四月八日
松山	十二月十七日	二十四年 二十五年 十一月二十六日	三月八日	三十五年四月十一日	十一月九日	二十五年十月二十七日	四月十四日	四十一年五月十五日
四阪島	十二月十七日	三十七年十一月六日	三月十日	四十二年三月二十六日	十二月二十七日	四十二年 四十三年 十二月十四日	三月二十一日	四十二年四月十六日

新居濱	十二月十五日	三十四年十一月二十八日	三月十三日	三十三年三月二十九日	十一月二十三日	四十二年十一月七日	三月二十九日	四十二年四月二十四日
別子	十一月十日	三十二年十月十六日	三月十七日	三十九年四月十八日	十一月三日	三十三年十一月十七日	四月二十二日	四十年五月八日
岡山	十二月十一日	三十七年十一月十六日	三月十五日	三十五年四月十日	十一月七日	三十二年十月二十四日	四月十七日	二十九年五月八日
味野	十二月二十一日	三十四年十一月二十八日	三月十三日	三十五年四月十日	十一月二十一日	四十三年十一月五日	四月三日	三十八年四月二十三日
多度津	一月三日	三十三年十二月八日	三月六日	四十二年三月二十六日	十二月一日	四十一年十一月十六日	三月二十八日	四十年四月十九日
神戸	十二月十九日	三十四年十一月二十八日	三月十五日	四十二年四月七日	十一月二十三日	三十二年十月二十四日	三月二十九日	四十三年四月三十日
大阪	十二月二十三日	十六年 十七年 三十四年 十二月四日	三月十二日	十六年 四十三年 三月三十一日	十一月九日	二十一年十月二十三日	四月九日	三十九年四月二十九日
和歌山	十二月二十日	二十四年十一月二十六日	三月十日	三十五年四月十一日	十二月一日	三十二年十一月十三日	三月二十九日	二十年四月二十四日
徳島	十二月十六日	三十七年十一月十六日	三月九日	四十二年四月六日	十一月二十五日	三十六年十一月五日	四月五日	三十八年四月二十四日
高知	十二月二十七日	二十四年十一月二十七日	二月二十七日	十八年三月二十七日	十一月二十二日	三十八年十一月六日	三月二十一日	三十五年四月十四日
足摺	十二月二十七日	三十七年十一月十七日	二月二十六日	三十七年三月二十二日	十二月二十二日	四十三年十一月二十日	一月二十日	四十年二月九日
日ノ御埼	十二月三十一日	三十七年十一月六日	二月二十八日	三十七年三月二十二日	—	—	—	—
津	十二月二十三日	二十四年十一月二十七日	三月十五日	三十五年四月十二日	十一月十六日	四十二年十月三十一日	四月五日	三十九年四月三十日
名古屋	十二月十五日	三十七年十一月七日	三月十四日	三十五年四月十一日	十一月四日	三十二年十月十三日	四月十三日	三十五年五月十三日
濱松	十二月二十二日	二十五年十一月二十六日	二月二十四日	四十一年三月二十一日	十二月三日	三十九年十一月七日	三月一日	二十年三月三十一日
沼津	一月二十一日	二十七年十二月十日	三月一日	二十五年三月二十九日	十一月二十五日	三十七年十一月七日	三月二十二日	三十五年四月十四日
長津呂	二月四日	三十一年十二月二十九日	二月二十日	四十二年三月二十七日	—	—	—	—
茅ケ崎	一月四日	四十一年 四十二年 一月一日	三月二十五日	四十一年四月九日	十一月十六日	三十九年十一月八日	三月二十三日	三十九年 四十年 四月五日
横須賀	一月四日	三十七年十二月十四日	三月十八日	四十一年四月九日	十一月二十九日	三十七年十一月七日	三月十三日	三十五年四月十二日

横濱	十二月二十六日	三十二年十一月二十七日	三月二十日	三十五年四月十二日	十二月二十四日	三十七年十一月七日	三月二十三日	三十五年四月十二日
東京	十二月二十四日	三十九年、三十三年十一月十七日	三月十八日	三十五年四月十日	十一月九日	四十二年十月二十一日	四月六日	三十五年五月十三日
八丈島	一月十九日	三十九年十二月二十三日	三月十日	四十年三月二十日	一月九日	四十年十二月十九日	二月八日	四十三年三月十一日
父島	—	—	—	—	—	—	—	—
布良	一月四日	三十年十二月十六日	二月二十八日	四十三年三月三十一日	—	—	—	—
銚子	一月十二日	三十年十二月十一日	三月七日	二十五年三月三十日	十二月十八日	三十年、三十七年十一月一日	三月二十六日	四十三年五月四日
水戸	十二月二十七日	二十九年十二月五日	三月二十四日	四十一年四月九日	十月三十一日	四十二年十月二十一日	四月二十日	四十一年五月十六日
金山	十二月二十七日	四十一年十一月九日	四月六日	三十五年、三十八年四月二十四日	十月二十五日	四十一年十月十三日	五月三日	三十九年五月二十五日
石巻	十二月二十三日	二十二年十一月三日	四月二日	二十五年五月二日	十月三十一日	二十二年十月十四日	四月二十日	二十三年五月十七日
金華山	十二月十一日	四十一年十二月二十三日	三月三十一日	四十一年四月九日	—	—	—	—
宮古	十二月二十三日	三十七年十月三十日	四月六日	三十五年四月三十日	十月二十三日	四十年十月五日	五月一日	三十九年五月二十三日
八木	十二月二十日	三十四年十二月四日	三月十六日	三十五年四月十一日	十一月四日	三十二年、四十二年十月二十四日	四月二十五日	三十六年五月十一日
京都	十二月七日	三十七年十一月六日	三月二十四日	三十五年四月十一日	十月二十七日	二十五年十月二日	四月二十八日	四十一年五月十六日
彦根	十二月九日	三十七年十一月六日	三月二十一日	三十五年四月十二日	十一月五日	四十二年十月二十五日	四月二十二日	四十一年五月十六日
岐阜	十二月十日	三十七年十一月六日	三月十八日	二十五年、三十五年四月十日	十月二十六日	二十四年、二十五年、二十七年、三十四年十月二日	四月二十五日	二十六年五月十九日
高山	十二月十三日	三十七年十月三十日	四月十六日	三十五年五月十二日	十月二十一日	三十九年十月八日	五月二十日	三十五年六月二日
飯田	十二月二十五日	三十七年十一月六日	三月二十六日	三十五年四月十二日	十月二十九日	三十三年十月十七日	五月六日	三十一年五月二十三日
甲府	十二月二十二日	三十一年十一月二十三日	三月十八日	四十一年四月九日	十一月二日	三十三年十月十八日	四月二十一日	四十年、四十一年五月十五日
松本	十二月二十五日	三十七年十一月六日	四月十日	三十五年、三十六年五月十二日	十月十七日	三十八年十月四日	五月十四日	四十年五月二十五日

※

長野	十一月十七日	二十二年十一月三日	四月九日	二十九年五月一日	十月二十一日	二十六年十月七日	五月八日	二十四年五月三十日
前橋	十二月五日	三十七年十一月七日	三月二十六日	三十七年四月十六日	十一月八日	四十年十月二十七日	四月十三日	三十五年五月十三日
熊谷	十二月十七日	三十三年十二月十七日	三月二十三日	三十七年四月十六日	十一月二日	三十四年十月二十一日	四月十六日	三十五年五月十三日
筑波	十一月二十七日	三十八年十一月五日	四月十日	四十一年四月二十八日	十一月二日	四十二年十月二十一日	四月十七日	三十六年五月十日
宇都宮	十二月十二日	三十七年十一月七日	三月二十二日	二十五年四月十日	十月二十八日	二十九年十月十二日	五月一日	四十三年五月二十日
足尾	十一月十六日	三十七年十月三十日	四月六日	四十一年四月二十九日	十月十三日	四十二年九月二十九日	五月三日	三十三年、四十一年五月十六日
福島	十一月二十三日	三十七年十月三十一日	四月四日	二十五年五月二日	十月二十六日	二十八年十月十三日	五月六日	二十八年五月二十五日
山形	十一月十七日	三十七年十月三十日	四月六日	二十四年、三十五年、三十八年四月二十四日	十月二十二日	二十六年十月七日	五月九日	三十二年五月二十九日
水澤	十一月九日	三十九年十一月二日	四月五日	四十二年四月十五日	十月十四日	四十一年九月二十七日	五月四日	四十一年五月十六日
濱田	十二月十三日	二十六年十一月十七日	三月十三日	四十三年三月三十一日	十二月一日	二十九年十一月六日	四月十三日	二十七年、二十九年五月二日
境	十二月七日	十七年十一月十四日	三月二十二日	十七年四月二十八日	十一月十一日	三十三年十月二十三日	四月二十二日	二十九年、四十年五月八日
經ケ岬	十二月二日	四十一年十一月七日	三月二十日	四十二年四月七日	一月十九日	三十九年十二月十一日	一月十九日	三十七年二月二十七日
宮津	十二月三日	三十七年十一月六日	三月二十五日	三十五年四月十三日	十一月十日	四十年十月二十八日	四月二十二日	四十一年、四十二年五月一日
舞鶴	十二月六日	三十七年十一月六日	三月二十一日	四十年四月一日	十一月二十六日	四十二年十一月十二日	三月二十六日	三十六年四月十三日
敦賀	十二月四日	三十七年十一月六日	三月二十日	四十年四月一日	十一月二十二日	四十三年十一月八日	四月一日	三十八年四月二十九日
福井	十二月七日	三十七年十一月十七日	三月二十五日	三十五年四月十一日	十一月六日	三十年十月二十二日	四月二十四日	三十八年五月五日
金澤	十一月三十日	四十一年十一月十一日	三月二十八日	十六年四月十五日	十一月十五日	三十四年十月三十一日	四月十三日	二十九年五月八日
皆月	十一月三十日	三十八年十一月五日	三月二十六日	三十八年四月二十二日	十一月二十八日	三十六年十一月三日	三月九日	三十七年四月七日
伏木	十二月一日	三十七年十一月六日	三月二十三日	三十一年四月二十一日	十一月十二日	三十三年十月二十一日	四月十六日	三十三年五月十日

新潟	十一月二十七日	三十二年 四十一年 十一月十二日	三月三十日	十五年四月二十八日	十一月二十一日	二十三年十月二十五日	四月六日	三十九年四月三十日
加茂	十一月十七日	三十七年十月三十日	四月六日	三十八年四月二十三日	十二月六日	三十七年十二月一日	三月二十七日	三十七年四月一日
秋田	十一月十一日	三十二年十月二十一日	四月五日	二十三年五月十四日	十一月二十二日	三十九年九月二十七日	四月二十五日	十八年五月十五日
青森	十一月八日	三十二年十月二十三日	四月十二日	二十六年五月四日	十一月二十一日	三十八年十月一日	五月四日	三十六年五月十八日
龍飛	十一月四日	四十二年十月二十三日	四月六日	三十八年四月二十二日	——	三十五年十二月十一日	——	三十五年十二月十一日
函館	十一月五日	十一年十月十一日	四月十一日	三十一年五月二十二日	十月九日	三十一年九月二十六日	五月八日	三十九年六月一日
壽都	十一月四日	三十二年十月二十二日	四月十四日	三十一年五月二十二日	十月三十一日	十九年九月六日	四月二十六日	四十三年五月二十三日
札幌	十月二十九日	十三年十月五日	四月十八日	十六年五月十二日	十月一日	二十一年九月九日	五月十九日	四十一年六月二十八日
宗谷	十月二十七日	二十八年十月十二日	五月八日	三十年六月六日	十月三十一日	二十二年十月二日	四月二十六日	二十三年五月二十日
上川	十月二十二日	三十一年十月二日	五月十三日	三十三年五月二十七日	十月二日	三十七年九月十九日	五月二十九日	二十三年七月七日
十勝	十一月四日	四十年十月二十六日	五月三日	三十六年五月二十三日	九月二十四日	四十三年九月十二日	五月二十九日	三十五年六月二十日
襟裳	十一月七日	二十四年十月二十四日	四月二十日	三十五年 四十一年 五月十三日	十月三十日	二十七年十月三日	四月二十五日	二十四年五月三十一日
釧路	十一月四日	二十四年十月二十四日	五月八日	三十二年五月二十八日	九月二十四日	三十七年九月五日	六月四日	三十八年七月七日
網走	十一月二日	二十七年十月二十二日	五月十四日	三十年六月一日	十月八日	三十四年 三十九年 九月二十七日	五月二十五日	三十五年六月二十日
根室	十一月四日	十二年十月四日	五月七日	二十一年六月九日	十月九日	二十六年九月二十四日	五月二十三日	三十九年七月八日
紗那	十月二十九日	四十一年十月二十四日	五月十八日	四十一年五月二十六日	十月一日	三十七年九月一日	六月二十二日	四十三年七月七日
大泊	十月二十六日	四十一年十月九日	五月二十日	四十一年六月三日	九月二十五日	四十年九月十六日	五月十四日	三十九年五月三十一日
眞岡	十月二十五日	四十二年十月十九日	五月二十四日	四十一年六月三日	十月六日	四十三年十月二日	五月十三日	四十三年五月二十一日
落合	十月二十七日	四十二年十月二十二日	五月二十六日	四十一年六月四日	九月二十一日	四十二年 四十三年 九月十八日	六月四日	四十一年六月二十一日
敷香	十月二十四日	四十年 四十二年 十月十九日	五月二十三日	四十二年五月二十五日	九月二十八日	四十三年九月十七日	六月五日	四十一年六月二十日

釜山	十二月二十三日	四十二年十一月二十九日	三月十七日	四十三年四月一日	十一月十日	四十二年十月三十日	三月二十四日	四十三年四月十八日
大邱	十一月二十五日	四十三年十一月十六日	三月二十一日	四十三年四月一日	十月二十九日	四十二年十月二十四日	四月十一日	四十二年四月十六日
木浦	十二月二十一日	三十八年十一月五日	三月十六日	三十九年三月二十七日	十一月十五日	三十九年十一月三日	四月八日	三十八年四月二十三日
仁川	十一月十七日	三十八年十一月六日	三月十七日	四十二年三月二十五日	十一月十三日	三十九年十一月三日	四月六日	四十一年四月十七日
京城	十一月十五日	四十年十一月七日	三月二十七日	四十三年四月十四日	十月九日	四十二年十一月五日	四月二十四日	四十三年四月三十日
平壤	十一月十一日	四十年 四十一年 十一月七日	三月二十九日	四十一年四月二十四日	十月十四日	四十一年十月九日	四月二十六日	四十三年五月三日
元山	十一月十三日	三十七年十一月五日	四月二日	三十八年 四十二年 四月十八日	十月十二日	三十八年九月三十日	四月二十日	三十八年五月四日
城津	十一月七日	四十年十一月二日	四月一日	四十二年四月十五日	十月十六日	三十九年十月三日	四月二十二日	三十九年四月二十九日
龍岩浦	十一月十日	四十二年十一月三日	三月十三日	四十二年三月二十五日	十月七日	三十八年九月三十日	四月二十七日	三十八年五月四日
大連	十一月二日	三十八年十月二十日	三月二十五日	四十三年四月十四日	十一月六日	四十三年十月十一日	三月三十日	四十一年 四十二年 四月八日
旅順	十一月三日	三十八年十月二十日	三月二十日	四十三年三月二十八日	十一月二十日	四十一年 四十二年 十月二十八日	四月三日	三十九年四月十一日
營口	十一月七日	三十八年 四十二年 十月二十六日	四月六日	四十三年四月二十八日	十月十五日	三十九年九月二十六日	四月三日	四十二年四月十四日
奉天	十月二十九日	三十八年十月十九日	四月四日	四十三年四月二十八日	九月三十日	三十八年九月十七日	五月七日	四十三年五月十八日
長春	十月十日	四十三年十月八日	四月二十三日	四十三年四月二十八日	九月二十二日	四十三年九月十二日	四月二十七日	四十三年五月二日
天津	十二月六日	四十三年十一月八日	三月十六日	四十三年三月二十八日	十一月六日	三十八年十月二十八日	三月十七日	四十年三月二十九日
芝罘	十一月九日	三十九年十一月二日	三月十七日	四十一年四月二十四日	十一月二十五日	三十九年十一月十日	三月二十七日	四十三年四月十一日
杭州	十二月十四日	四十年十一月二十六日	三月五日	三十八年三月十六日	十一月十七日	三十八年十一月六日	三月十一日	四十二年三月二十七日
南京	十二月八日	四十年十一月十八日	三月六日	三十八年三月十六日	十一月十四日	三十八年十一月五日	三月十五日	四十二年三月二十五日
漢口	十二月十八日	三十九年十一月二十五日	三月四日	四十三年四月一日	十二月一日	三十八年十一月六日	三月四日	四十一年三月三十日
沙市	十二月六日	三十九年十一月二十五日	三月二十一日	三十八年四月二日	十二月三日	三十九年十一月十一日	三月十六日	四十三年四月二日

117
98

大正元年頒行

神宮神部署

神宮神部署