

518
75

518-75
1200501489585

神戸港大観

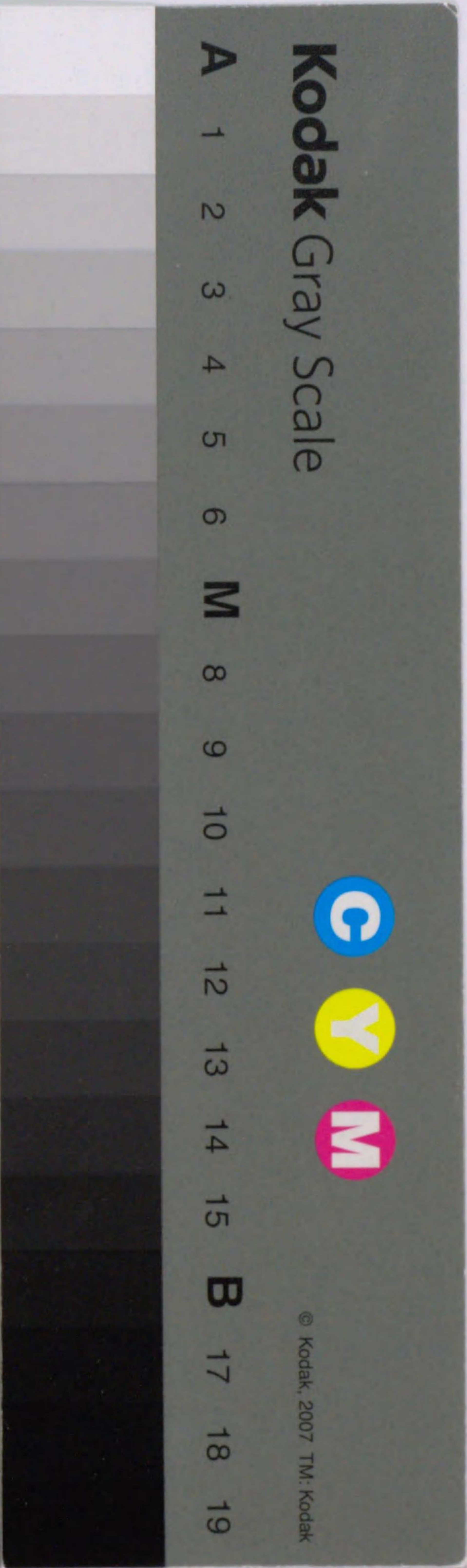

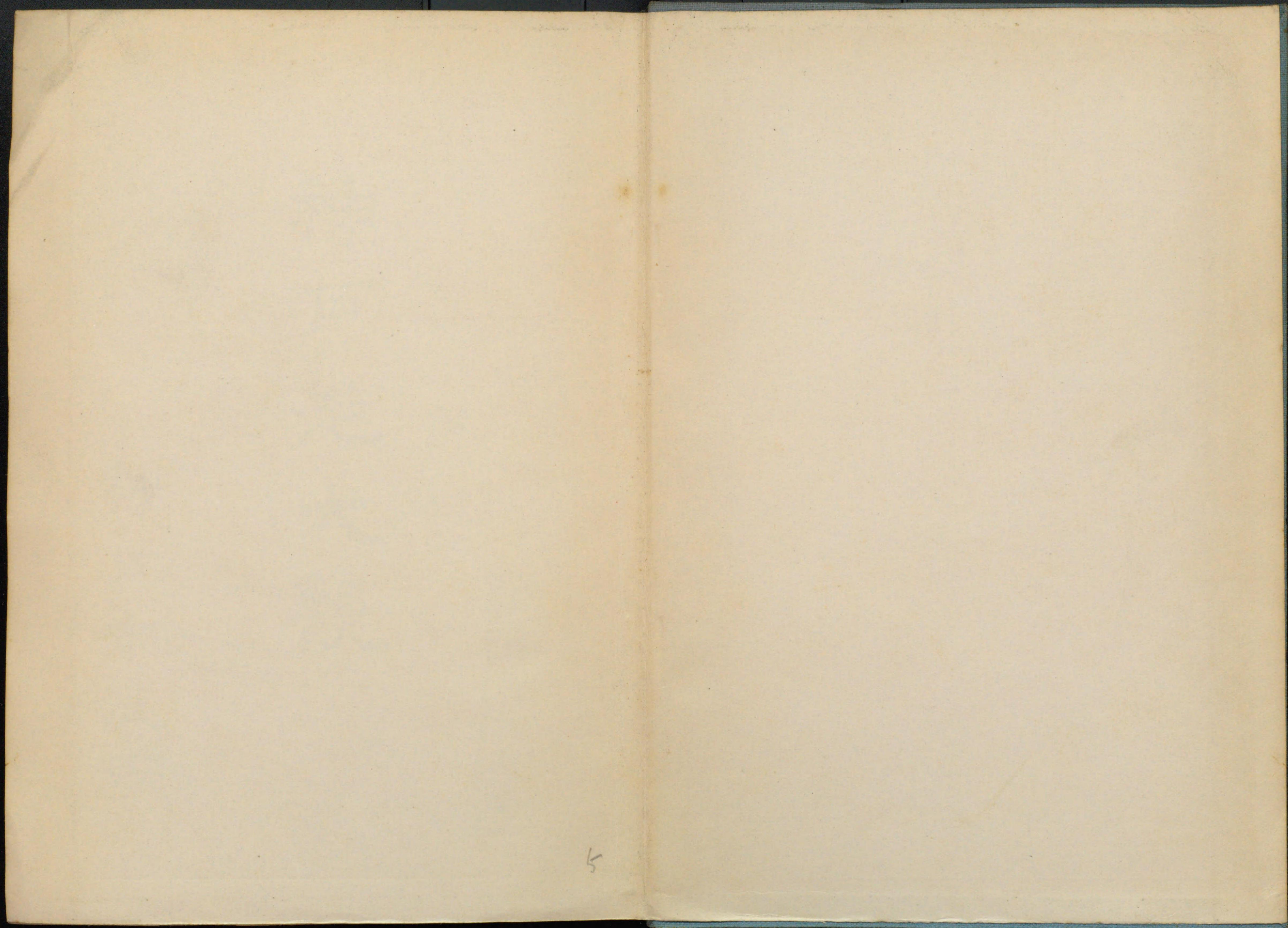



神戸港大觀

神戸市役所



發行所寄贈本

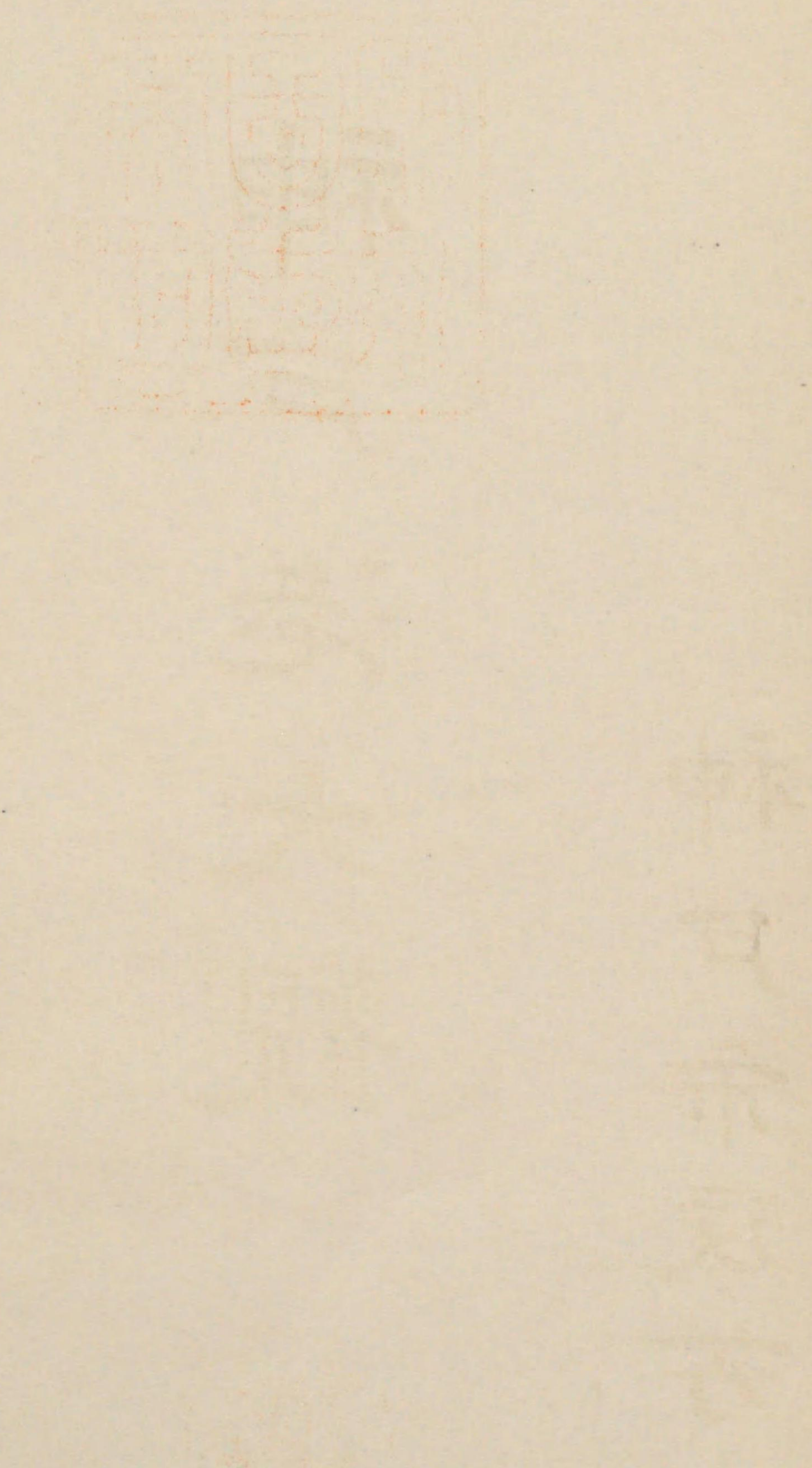

518
75

序

世界的港灣たる神戸港の施設其の他諸般の事象は頗る複雑性を帯び到底一小冊子を以て収録し得るものに非ざるも此處に港灣の一般趨勢を視ふに足ると信ずる諸種の参考表式を蒐輯し本書に收めたるを以て諸賢の御批判を賜らば望外の欣びとす。

本書摘録にかゝるものは主として昭和九年及昭和十年の調査を基準とせるものなり。

昭和十一年八月

神戸市土木部港灣課

216
27

神戸市土木部 調査課

神戸港大観

目次

第一章	神戸港概説	1
第一節	港勢一斑	1
第二節	港湾状況	7
第二章	港湾設備	10
第一節	外國貿易設備	11
第一款	完成せる外國貿易設備	11
第二款	工事中の外國貿易設備	15
第二節	内國貿易設備	14
第三節	港内一般施設	10
第一款	防波堤、港内區分及航路	10
第二款	航路標識	11
第三款	繫船浮標	13
第四款	通船	14
第五款	塵船	17

目次

一

第六款	水先案内	三七
第七款	船舶給水	三八
第八款	海陸通信連絡	三九
第九款	船車連絡	四〇
第十款	鐵道海岸線	四一
第十一款	海洋氣象臺及報時球信號	四二
第十二款	海港檢疫所及家畜檢疫所	四三
第十三款	國立移住教養所	四四
第十四款	生絲検査所	四五
第十五款	輸出絹織物検査所	四六
第十六款	花苴検査所	四七
第三章	神戸市營港灣施設利用狀況	四八
第一節	運河	四九
第二節	中突堤(國產波止場)	五〇
第三節	兵庫突堤	五一
第四章	倉庫	五二
第一節	倉庫概況	五三
第二節	保税地域並に保税貨物	五四
第一款	保税上屋	五五

第五章 外國貿易

第二款	保税倉庫	一〇七
第三款	保税工場	一一一
第一節	本邦外國貿易の概況	一一八
第二節	神戸港外國貿易の概況	一二一
第一款	加工別概況	一二二
第二款	通商國別觀察	一二三
第三款	輸出入貨物數量概況	一三七
第四款	仲繼貿易	一四一
第五款	本邦外國貿易に於ける神戸港の地位	一四五
第六款	神戸、横濱、大阪三港比較	一四八
第七款	滿洲國對神戸港	一五三

第六章 内國貿易

第一節	總說	一五四
第二節	移出入貨物品種別數量及價額	一五五
第三節	移出入貨物品種別港別數量及價額	一七七
第四節	移出入貨物加工別數量及價額	一九四
第五節	移出入貨物取引港別數量及價額	一九八
第六節	移出入貨物地方別數量及價額	二〇四

第七節	移出入貨物積載船種別數量	三〇九
第八節	内國貿易に於ける神戸港の地位	三三九
第九節	内國貿易に於ける對大阪港取引	三四三

第七章	海運	二五七
-----	----	-----

第一節	總說	二五七
第二節	外國航路船	二六〇
第三節	内國航路船	三〇九
第四節	本邦主要港入港船舶對比	三四三

第八章	陸運	三四七
-----	----	-----

第一節	鐵道	三四七
第一款	旅客	三四七
第二款	貨物	三五〇
第三款	收入	三五九
第二節	電車	三六一

[附]	昭和十年度臨時水面國勢調査	三六五
-----	---------------	-----



屋 上 B A 堤 突 中

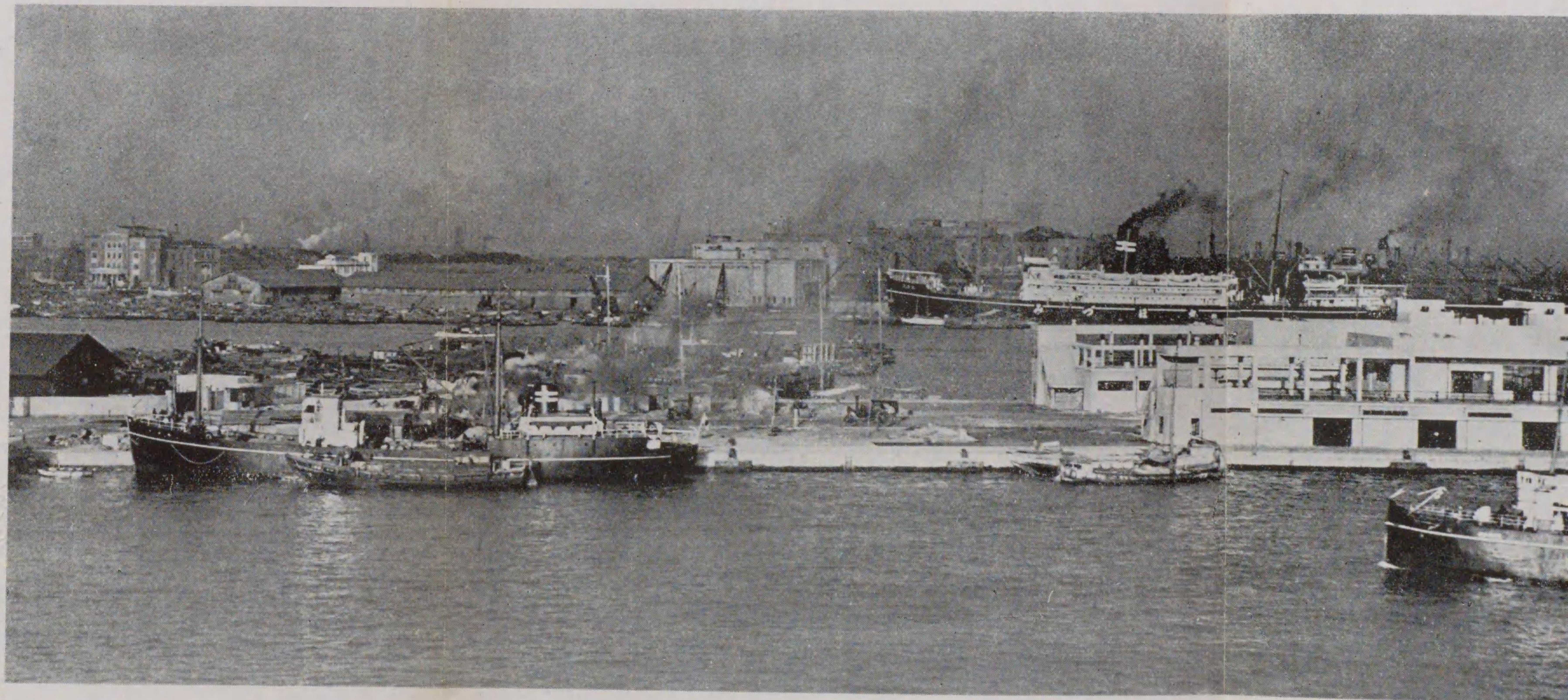

屋 上 B A 堤 突

目次

四

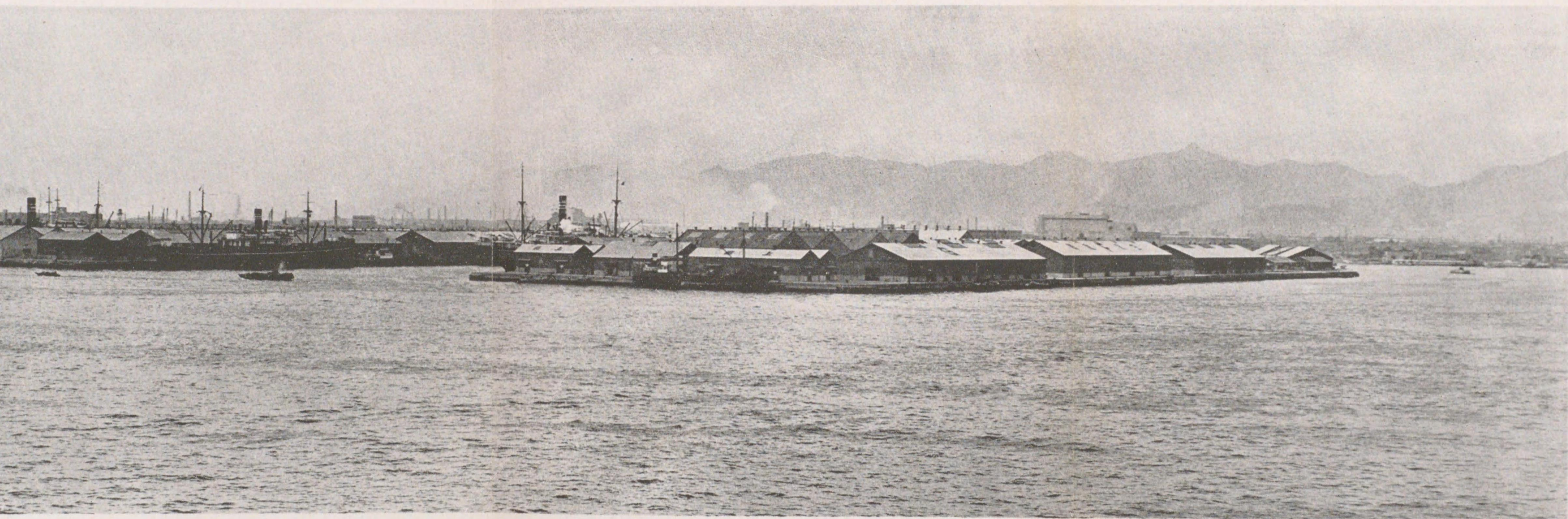

堤 突 庫 兵



兵 庫 突 堤

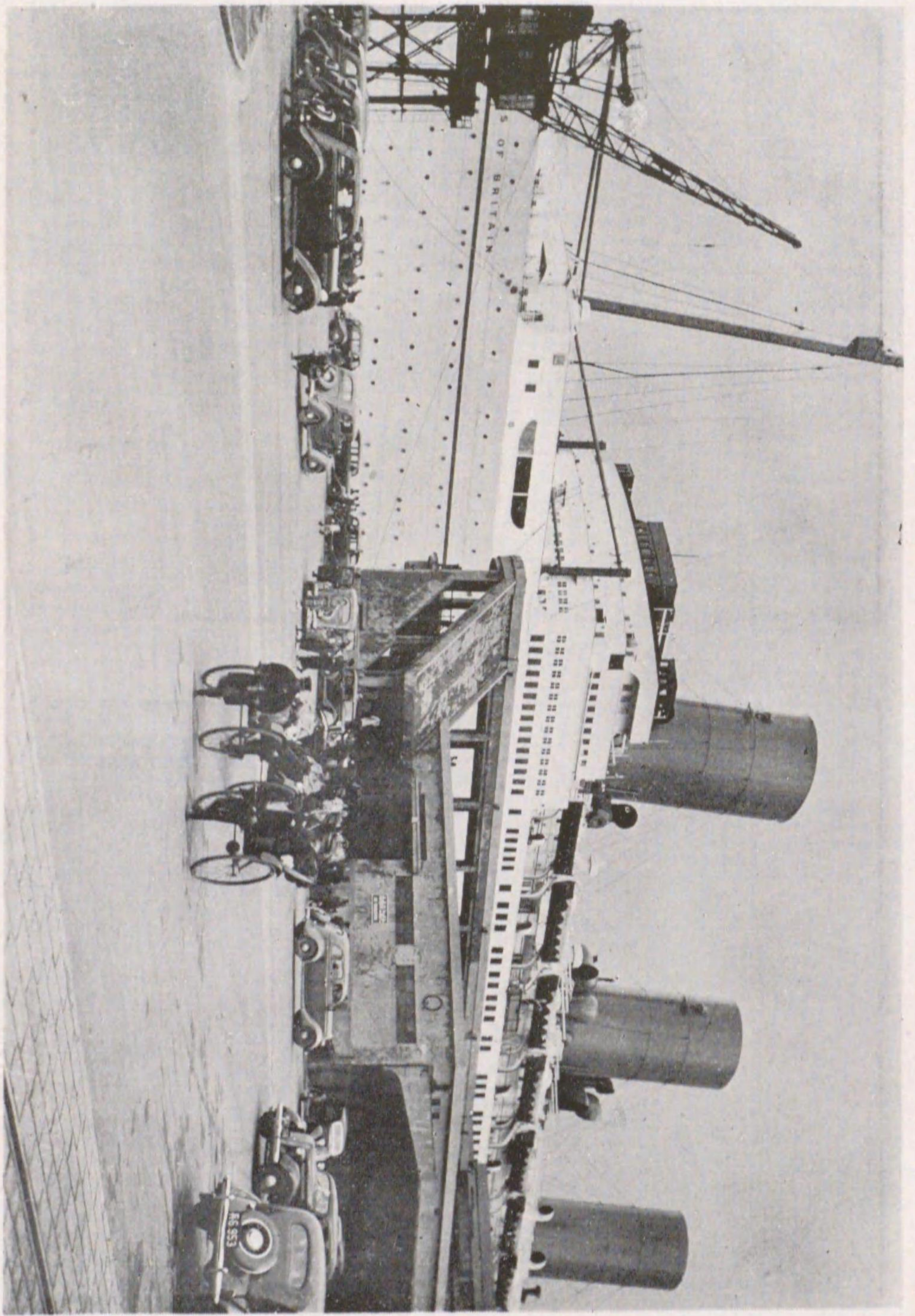

稅關第四突堤

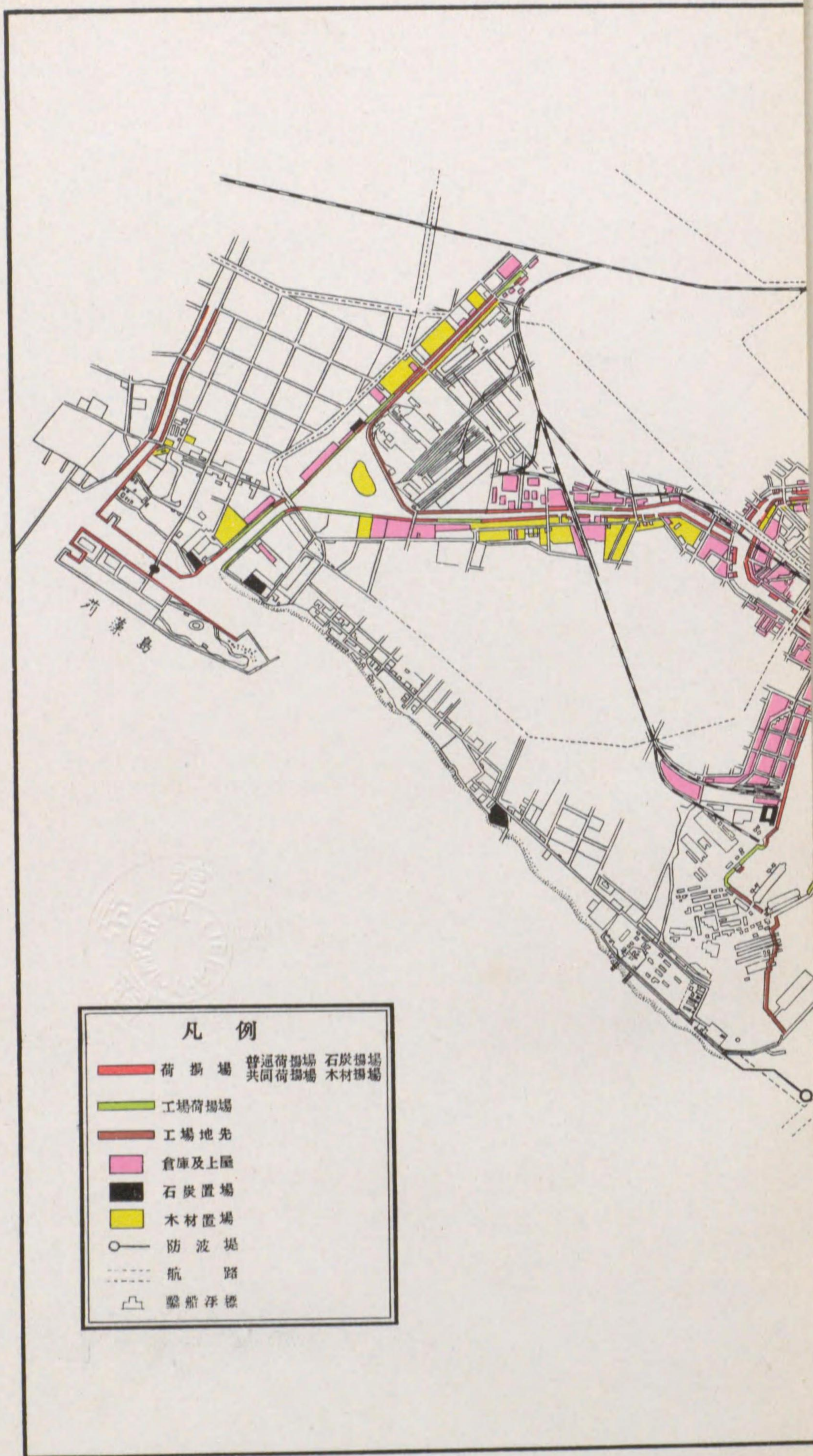

中突堤荷役狀況



兵庫突堤荷役狀況

神戶港沿岸利用狀況調查圖

昭和十一年八月調

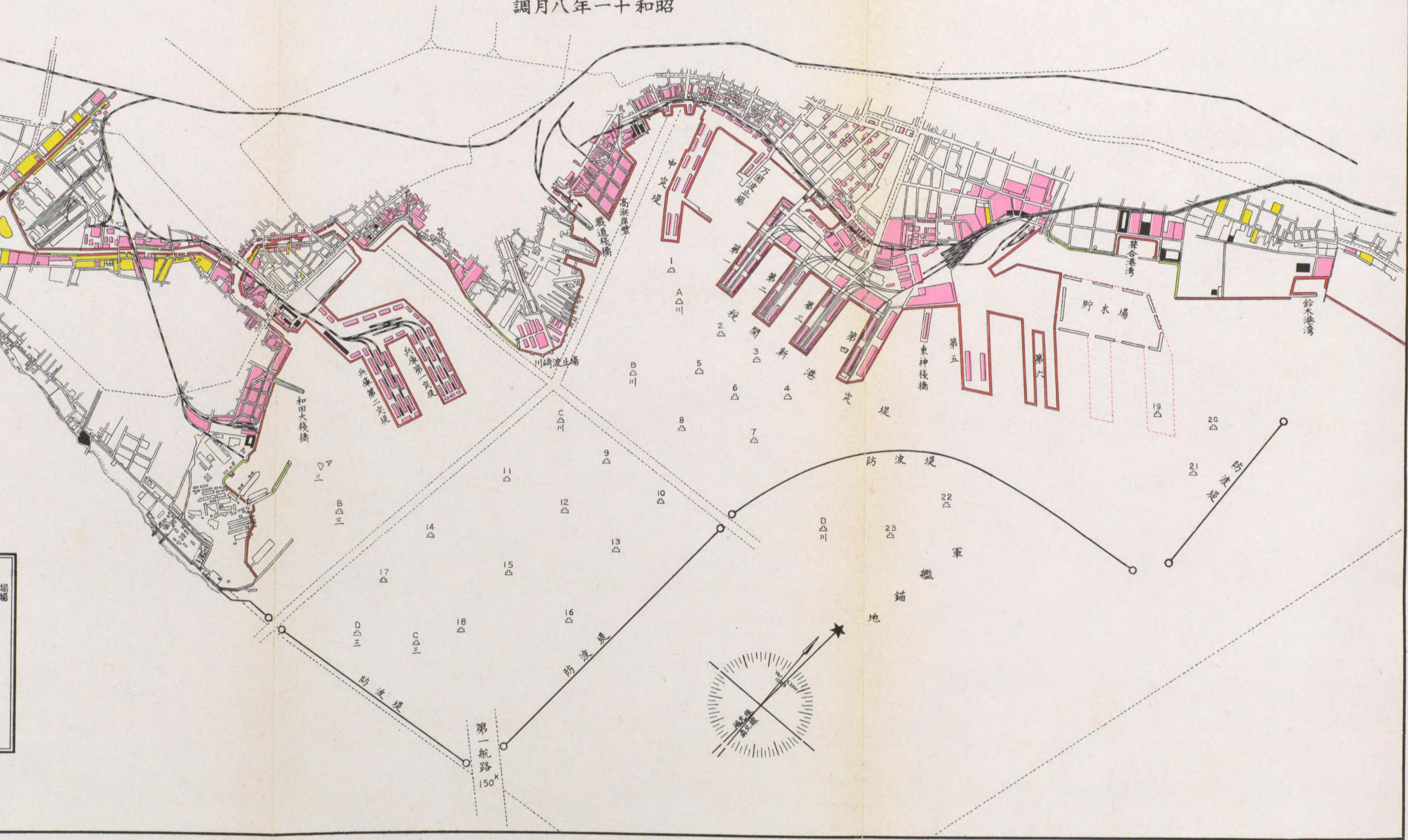

神戶港沿岸利用狀況調查圖

昭和十一年八月調

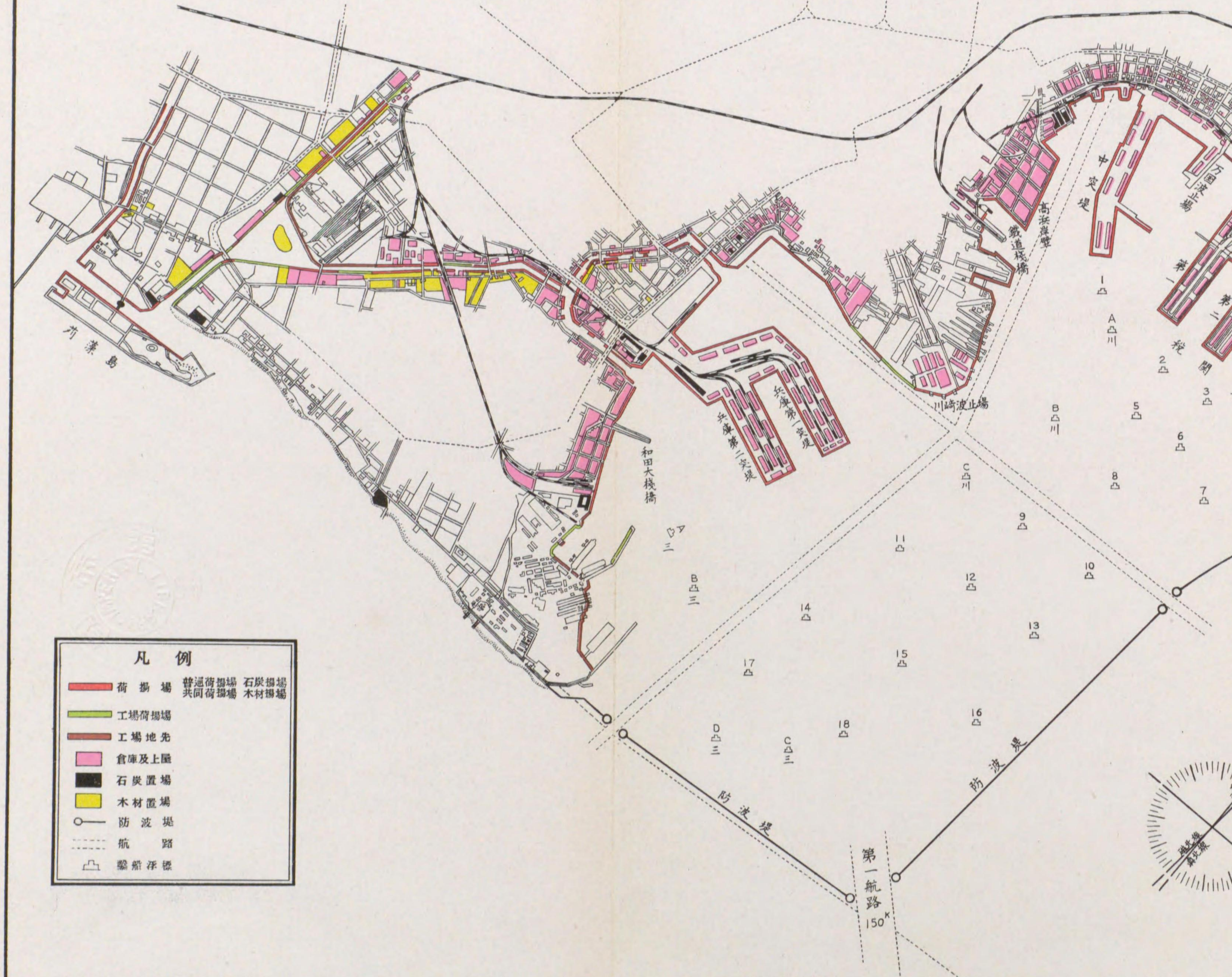

凡例

荷揚場	普通荷揚場	石炭揚場
	共同荷揚場	木材揚場
工場荷揚場		
工場地先		
倉庫及上屋		
石炭置場		
木材置場		
防波堤		
航路		
錨船浮標		

神戸港大観

第一章 神戸港概説

第一節 港勢一斑

海港都市が神戸市は近時経済ブロック形成の世界的情勢を突破して産業日本躍進の先驅をなし、軍需工業の活況と共に海運に於て貿易に於て顯著なる進展の跡を示せり。往昔務古の水門として知られたる一寒村が變遷幾星霜今や明朗豪華なる近代的港灣を誇り世界的貿易港として君臨するに至りたるものは實に天與の良港に恵まれたる多年時勢の進運に順應して鋭意港灣設備の改善整備を計りたる不斷の努力の結晶に外ならず。加ふるに本市は四季を通じて氣候順和市背には行樂の天地摩耶六甲の翠巒を控へ前面には澎湃たる茅海の碧波をへだて、遠く紀南の連山を指呼の中に眺む絶好の景勝、觀光施設の完備と相俟ち此處に貿易と觀光とを並び備へて躍進港都の面目を發揮しつゝあり。

現在市域は極東石屋川より極西多井畑に至る十四軒四七、極南境川口より極北六甲山頂に至る十三軒五、面積八十三方軒〇六、海岸線約十六軒に達し水面積一千八百七十七萬餘平方米の神戸港を擁す。

一、人口分布

(昭和十年十月一日現在)

區別	種別	面積	世帯數	人口		計	一世帯平均人口
				男	女		
灘區	區	平方軒 一九、四八〇	二八、四三三	六四、三五八	六三、八二七	一二八、一八五	四・五二
葦合區	區	七、五六〇	二六、五九九	六五、〇七六	五九、四五三	一二四、五二八	四・七八
神戸區	區	七、六八〇	一七、五六四	四六、九七五	四一、一三〇	八八、一〇五	五・一六

第一章 神戸港概説

獨逸	舊露	印度	和蘭	佛陀	加西	瑞西	葡萄牙	比島	瑞典	蘇邦	濠洲	伊太	波蘭	丁義	白抹	智古	埃及	西班牙	埃里	洪牙	秘利	伊露		
二二四	一五五	二四一	八〇	四六	一八	五二	三三	一七	一四	一七	一三	一三	一三	一三	一三	一三	一三	一三	一三	一三	一三	一三	一三	
二九八	一七	二〇〇	一〇八	四三	四三	六三	六三	二八	一八	一八	一五	一五	一五	一五	一五	一五	一五	一五	一五	一五	一五	一五	一五	
二二八	一九四	一〇四	六七	四七	四〇	三七	三七	一三	一三	一三	一三	一三	一三	一三	一三	一三	一三	一三	一三	一三	一三	一三	一三	
五六六	五六六	三〇四	一七五	一四七	一〇二	一〇〇	一〇〇	四一	四一	四一	四一	四一	四一	四一	四一	四一	四一	四一	四一	四一	四一	四一	四一	四一
八	六	一九	五	五	三	三	三	二	二	二	二	二	二	二	二	二	二	二	二	二	二	二	二	二
一	一	一	一	一	一	一	一	一	一	一	一	一	一	一	一	一	一	一	一	一	一	一	一	一
一一	九	二〇	七	二	二	二	二	一	一	一	一	一	一	一	一	一	一	一	一	一	一	一	一	一
五五七	三七五	三三三	一八	一〇	一〇	一〇	一〇	一〇	一〇	一〇	一〇	一〇	一〇	一〇	一〇	一〇	一〇	一〇	一〇	一〇	一〇	一〇	一〇	一〇

國籍別	種別	居		住		者		在		備	考
		戶數	男	女	男	女	男	女			
米本國	米本國	一四二	三三	一六三	三八四	三	一四	三六	四〇〇		
英本國	英本國	三三三	四三八	三八三	八一	三	六	二七	八三八		
中華民國	中華民國	一、一三六	三、四〇九	二、一五六	五、五六五	七	一三	八七	五、六五三		
合計	合計	一、六〇一	五、一八〇	三、一〇二	一三、九〇六	一三	三〇	一二〇	一〇、一三三		

神戸市内在留外國人戸數人員表

(兵庫縣調昭和十一年三月現在)

年次	種別	世帯數	人		口		備	考
			男	女	男	女		
同	同	一九八、〇一八	四六七、九二一	四四四、三三九	九二三、一四〇	國勢調査(十月一日現在)		
同	同	一九三、七四〇	四三八、一〇〇	四一五、七〇〇	八五三、八〇〇	同		
同	同	一八九、四八〇	四三〇、〇〇〇	四〇六、九〇〇	八三六、九〇〇	同		
同	同	一八五、七八〇	四三三、〇〇〇	三八九、二〇〇	八二二、〇〇〇	同		
同	同	一八一、九九〇	四一四、一〇〇	三八九、七〇〇	八〇三、八〇〇	推計(十月一日現在)		
昭	和	一七六、三三五	四〇六、三四八	三八一、二六八	七八七、六一六	同		
同	同	一五一、五〇五	三三五、七六三	三八、四五〇	六四四、三三	同		
大	正	一三八、九七〇	三三三、九四六	二八四、六九八	六〇八、六四四	國勢調査(十月一日現在)		

全	須	林	兵	湊	湊
八三、〇六〇	二四、七四〇	一〇、六〇〇	四、〇〇〇	六、九六〇	二、〇四〇
一九八、〇一八	二〇、七七二	四六、七八一	三三、五六六	一一、二二五	一四、一六九
四六七、九二一	四六、五三三	一一〇、七五八	七五、九七五	二五、四九八	三三、七四八
九二三、一四〇	九四、三八一	二二六、二二五	一四五、〇六八	四九、九一四	六、七四九

神戸港大観

種別	昭和		全		對全國		昭和		全		對全國	
	十	九	十	九	十	九	十	九	十	九	十	九
輸出	二、一六〇、七九八	九、〇八八、九九九	九、〇四九、二八九	二、四九九、〇七三	〇・三六四	一、九一九、四八七	七九〇、六〇一	八、二六四、五四九	二、一七一、九二五	〇・三六四	二、一七一、九二五	〇・三六四
輸入	三、八七六、四九三	八、二、六四一	二、六、二五六、四四一	二、四七三、二二六	〇・三三三	三、六四六、四〇三	七九一、五四四	三、三〇五、一〇三	二、二八二、六〇三	〇・三四七	三、三〇五、一〇三	〇・三四七
合計	六、〇三七、二九〇	一、七三三、五四〇	三、五、三〇一、七三〇	四、九七二、三〇九	〇・三四九	五、五六五、八九〇	一、五八二、一四五	三、三、三二七、六五二	四、四五四、五三七	〇・三五五	五、五六五、八九〇	〇・三五五

(口) 内國貿易

種別	數量及價額		數量		價額	
	數量	價額	數量	價額	數量	價額
移入	二、六九七、六九六	二、二八一、〇二二	二、〇一六、八四三	六〇八、七三六、一三九	四四三、九五五、四七四	三五七、〇七七、九四三
移出	五、〇二八、八九四	四、七二六、七八九	三、九三〇、六八八	四五六、七九八、七六〇	三六六、五八九、〇五九	二九六、〇〇七、三〇〇
合計	七、七二六、五九〇	七、〇〇七、八一一〇	五、九四七、五三一	一、〇六五、五三六、八九九	八〇九、五四四、五三三	六五三、〇八五、二四三

三、船 出入港汽船年次表

年次	入		出	
	隻數	純噸數	隻數	純噸數
昭和六年	四、一五〇	一五、一三六、九五三	四、一三三	一五、〇四〇、三九五
昭和七年	三、九一五	一四、五〇九、三三七	三、九一一	一四、五七五、九一三
昭和八年	三、九一〇	一四、八七五、〇〇〇	三、九八四	一四、九四六、二五四
昭和九年	四、一六五	一五、七九二、三三六	四、一六〇	一五、七七二、七八一
昭和十年	四、四八八	一六、七五五、二四二	四、四三三	一六、七七六、六八三

神戸港内外航路乗降客數表

種別	乗		降		合計	
	昭和十年	昭和九年	昭和十年	昭和九年	昭和十年	昭和九年
外國航路	一〇〇、七五五	一一三、三三四	一一七、一六七	一〇七、〇〇七	九三、七六八	二二〇、三四一
内國航路	四三四、三〇〇	四三六、六八八	四一、三六九	四一六、〇三三	四〇〇、一九五	八六八、七六六
合計	五三五、〇五五	五五〇、〇三三	五九、九二〇	五三三、一八〇	四九三、九六三	一、〇八九、〇〇七

第二節 港灣狀況

一、位 置

北緯 三十四度四十一分
東經 百三十五度十一分

二、港 界

開港々則に依る神戸港域は東は新在家東角より南十五度西に引きたる一線、西は和田岬より北八十四度三十四分東に引ける一線との二線を経界とする面積なり。

尙内務省指定重要港灣としての港域は大正十二年八月二十三日内務省告示第二七六號に依る妙法寺川口東岸突端より正東に引きたる一線、夙川右岸端より南口に引きたる一線によりて圍まれたる區域なり。

三、港内水面積

區 別	面 積
防波堤被覆内	三、〇二〇、二四九坪 (九、九八四、三三九平方米)
防波堤被覆外	二、六五九、三三八坪 (八、七九一、二四〇平方米)
合計	五、六七九、五八七坪 (一八、七七五、五七九平方米)

神戸港大観

四、底質

本港々内の海底を観測するに大部分軟泥を以て被覆され船舶の碇泊には最適の底質を有せり。

五、潮流

神戸港潮流の主流を観る可きものは紀淡海峡を通過して和泉灘に出入する渦流にして他に明石海峡を通ずる派流あり、故に潮流の方向は概して漲潮時に於て稍西南、落潮時に於て東北なり。而して潮流速度は港内に於て大潮時最大流速毎秒〇・六一七米、平均流速毎秒〇・四六三米なり。

六、潮位 (別表)

七、氣象

(右) 昭和九年計數
(左) 自明治三十年至昭和八年平均計數

氣象	月別	
	一月	二月
氣温	二〇・七	三・七三
降水量	四・四六	四・四八
湿度	二四・七	二八・九
雲量	四七・〇	五三・六
風	六四・八	六四・二
平均速度	六七・五	六六・二
平均速度	五・四	五・二
平均速度	三・八	三・二四
平均速度	二・七三	二・七〇
一月	二〇・七	三・七三
二月	四・四六	四・四八
三月	二四・七	二八・九
四月	四七・〇	五三・六
五月	六四・八	六四・二
六月	六七・五	六六・二
七月	五・四	五・二
八月	三・八	三・二四
九月	二・七三	二・七〇
十月	二〇・七	三・七三
十一月	四・四六	四・四八
十二月	二四・七	二八・九
全年	四七・〇	五三・六

備考 最高記録ハ大正三年八月六日ノ三十七度六、最低ハ昭和六年一月十一日ノ零下五度九ナリ。尙風位ハ四季ヲ通ジテ北々東ニシテ平均風速二・六秒米、最大記録ハ大正十年九月二十六日ノ二三・七秒米トス。

2	6.47	3.72	2.75	4.92
3	6.49	3.75	2.74	4.92
4	6.28	3.63	2.65	4.92
5	6.36	3.74	2.62	4.93
6	6.43	3.86	2.57	4.94
7	6.46	3.85	2.61	4.94
8	6.57	3.94	2.63	4.95
9	6.42	3.75	2.67	4.96
10	6.48	3.87	2.61	4.96
計	226.47	130.73	95.74	174.71
平均	6.29	3.63	2.66	4.85
-1.5	4.79	2.13		3.35

自明治二十三年 三十六ヶ年間
至昭和 十年

36	6.23	3.45	2.78	7.17	1.91	5.26	7.48	2.23	5.23	7.06	1.53	5.43	6.00	0.32	7.36	4.76	4.80	=基キ調査シタルモノ
37	6.32	3.61	2.71	7.18	1.88	5.30	7.40	2.18	5.22	6.91	1.46	5.45	7.93	0.58	7.35	4.80	4.80	トス
38	6.34	3.64	2.70	7.36	1.82	5.54	7.20	2.12	5.08	7.26	1.55	5.71	8.70	0.77	7.93	4.83	4.83	但シ大正八年以降ハ内
39	6.11	3.48	2.63	7.13	1.80	5.33	7.19	2.11	5.08	6.67	1.21	5.46	7.71	0.54	7.17	4.83	4.83	務省神戸土木出張所ノ
40	6.00	3.46	2.54	6.90	1.80	5.10	7.01	2.36	4.65	6.77	1.24	5.53	7.47	0.18	7.29	4.81	4.81	調査トス
41	6.20	3.25	2.95	6.91	1.83	5.08	7.10	2.11	4.99	6.66	1.63	5.03	7.68	0.20	7.48	4.80	4.80	大藏大臣官房臨時建
42	6.02	3.51	2.51	6.87	1.76	5.11	7.18	2.05	5.13	6.41	1.41	5.00	7.56	0.51	7.05	4.80	4.80	築課神戸出張所ハ明治
43	6.27	3.44	2.83	7.23	1.87	5.36	7.48	2.21	5.27	7.03	1.68	5.35	8.16	0.74	7.42	4.80	4.80	四十年四月開始サレタ
44	6.06	3.55	2.51	6.82	1.77	5.05	7.26	2.37	4.89	6.84	1.69	5.15	7.80	0.20	7.60	4.80	4.80	ルモノニシテ之レ以前
明治45 大正元年	6.04	3.65	2.39	6.90	1.78	5.12	7.13	2.04	5.09	7.08	1.90	5.18	8.12	0.44	7.68	4.81	4.81	ハ神戸市築港準備事務
2	6.32	3.30	3.02	7.04	1.90	5.14	7.04	2.30	4.74	6.84	1.70	5.14	8.00	0.64	7.36	4.81	4.81	所關係トス
3	6.26	3.55	2.71	7.23	2.05	5.18	7.47	2.64	4.83	6.83	1.79	5.04	8.50	0.48	8.02	4.81	4.81	本表潮位ハ神戸市規
4	6.49	3.51	2.98	7.31	2.18	5.13	7.47	2.75	4.72	7.12	1.78	5.34	8.70	0.68	8.02	4.83	4.83	定Datum = 據ル
5	6.33	3.75	2.58	7.18	2.11	5.07	7.37	2.41	4.96	7.15	2.12	5.03	8.35	0.56	7.79	4.84	4.84	神戸港修築工事ニ於
6	6.26	3.64	2.62	6.92	2.01	4.91	7.26	2.48	4.78	6.58	1.82	4.76	8.50	0.61	7.89	4.85	4.85	ケル Datum ハ之ヨリ
7	6.16	3.55	2.61	7.08	2.08	5.00	7.04	2.57	4.47	6.75	1.48	5.27	8.12	0.83	7.29	4.85	4.85	以上0.4545m(1.5尺)=
8	6.32	3.69	2.63	7.07	2.20	4.87	7.01	2.53	4.48	6.97	2.03	4.94	7.85	1.23	6.62	4.85	4.85	シテ東京灣中等潮位以
9	6.19	3.65	2.54	7.08	2.17	4.91	7.28	2.61	4.67	6.95	1.79	5.16	8.24	0.91	7.33	4.86	4.86	下 0.8934m (2.9483尺)
10	6.24	3.76	2.48	7.07	2.35	4.72	7.31	2.67	4.64	6.77	1.83	4.94	8.32	0.85	7.47	4.86	4.86	ナリ
11	6.33	3.71	2.62	7.09	2.35	4.74	6.95	2.70	4.25	7.19	1.98	5.21	8.25	0.72	7.53	4.87	4.87	
12	6.47	3.80	2.67	7.20	2.50	4.70	7.23	2.37	4.86	7.45	2.32	5.13	8.85	1.01	7.84	4.88	4.88	
13	6.49	3.76	2.73	7.41	2.40	5.01	7.98	2.62	5.36	7.35	2.27	5.08	9.40	1.06	8.34	4.89	4.89	
14	6.50	3.76	2.74	7.41	2.49	4.92	7.98	2.73	5.25	6.78	2.10	4.68	8.75	1.60	7.15	4.90	4.90	
大正15 昭和元年	6.50	3.84	2.66	7.31	2.52	4.79	7.50	2.87	4.63	7.51	2.50	5.01	8.50	1.10	7.40	4.91	4.91	
2	6.47	3.72	2.75	7.23	2.24	4.99	7.43	2.73	4.70	7.25	1.78	5.47	8.40	1.10	7.30	4.92	4.92	
3	6.49	3.75	2.74	7.16	2.18	4.98	7.18	2.57	4.61	7.06	1.96	5.10	8.35	0.65	7.70	4.92	4.92	
4	6.28	3.63	2.65	6.99	2.03	4.96	7.00	2.46	4.54	7.03	1.89	5.14	8.52	1.01	7.51	4.92	4.92	
5	6.36	3.74	2.62	7.07	2.17	4.90	7.25	2.42	4.83	6.79	1.90	4.89	8.16	0.75	7.41	4.93	4.93	
6	6.43	3.86	2.57	7.24	2.23	5.01	7.51	2.27	5.24	7.13	2.20	4.93	8.65	1.15	7.50	4.94	4.94	
7	6.46	3.85	2.61	7.15	2.32	4.83	7.07	2.49	4.58	7.27	2.35	4.92	7.88	1.36	6.52	4.94	4.94	
8	6.57	3.94	2.63	7.38	2.42	4.96	7.86	2.87	4.99	7.33	2.25	5.08	8.87	1.40	7.47	4.95	4.95	
9	6.42	3.75	2.67	7.46	2.20	5.26	8.82	2.77	6.05	7.07	1.98	5.09	12.92	1.10	11.82	4.96	4.96	
10	6.48	3.87	2.61	7.35	2.28	5.07	7.67	2.69	4.98	7.37	1.86	5.51	9.05	0.63	8.42	4.96	4.96	
計	226.47	130.73	95.74	256.76	74.63	182.13	264.45	87.28	177.17	252.01	65.47	186.54	303.22	27.79	275.43	174.71		
平均	6.29	3.63	2.66	7.13	2.07	5.06	7.34	2.42	4.92	7.00	1.82	5.18	8.42	0.77	7.65	4.85	4.85	
-1.5	4.79	2.13	5.63	0.57	5.84	0.92	5.50	0.32	6.92	-0.73	3.35							

自明治二十三年 最高潮位 11.42 (昭和九年九月二十一日)
至昭和十年 三十六ケ年間ニ於ケル 最低潮位 -1.32 (明治四十年十二月七月) 潮差 12.74 (神戸港修築工事Datum = ヨル)

備考 最高記録ハ大正三年八月六日ノ三十七度六、最低ハ昭和六年一月十一日ノ零下五度九ナリ。尙風位ハ四季ヲ通ジテ北々東ニシテ平均風速二・六秒米、最大記録ハ大正十年九月二十六日ノ二三・七秒米トス。

風	雲	濕	降	氣
量	量	度	水	温
平(秒間米)	平(十分率)	平(百分率)	總(種)	平
均速度	均	均	計	均
二・三・八 四	五・四 四	六・六 四・八	四・四 四・七	四・二 四・七
二・三 七・〇	五・五 九	六・六 四・二	五・三 八・九	四・三 四・八
二・三 八	六・五 八	六・六 九	八・九 五・七	七・三 六・六
二・二 七	六・七 五	六・六 九	一・二 五・六	一・二 一・五
二・二 九	六・五 七	六・六 九	一・二 五・六	一・八 一・四
二・三 七	七・七 七	七・七 七	一・六 六・三	二・一 四・七
二・二 九	七・七 二	七・三 六	一・五 七・一	二・七 五・三
二・六 九	六・五 九	六・九 〇	一・八 九・九	二・七 九・一
二・六 二	七・七 〇	七・四 五	一・八 九・七	二・三 一・九
二・三 五	五・九 七	七・二 三	一・二 四・六	一・七 二・八
二・三 九	五・四 八	七・〇 一	六・八 五・六	一・一 九・三
二・八 三	四・五 六	六・八 二	四・八 八	三・四 七
二・三 二	六・二	七・〇 八	一・〇 一・一	一・五 〇・二

神戸港潮位表

明治三十三年
昭和十年 三十六ケ年間

年次 Year	年平均潮位			朔望潮位年平均			春分(三月)潮位平均 秋分(九月)			夏至(六月)潮位平均 冬至(十二月)			最高低潮位			累年 平均潮位 Mean Water Level (Successive Years)	摘要 Remarks
	Ordinary High and Low Tide Yearly mean			Ordinary Spring Tide Yearly mean			Equinoctial Spring Tide mean of March and Sept.			(Reference) Mean of June and December			Highest Records and Lowest Records				
	高潮位	低潮位	潮差	高潮位	低潮位	潮差	高潮位	低潮位	潮差	高潮位	低潮位	潮差	高潮位	低潮位	潮差		
明治	尺	尺	尺	尺	尺	尺	尺	尺	尺	尺	尺	尺	尺	尺	尺	尺	尺
33	6.03	3.46	2.57	6.97	1.66	5.31	7.02	1.81	5.21	6.65	1.26	5.39	8.84	0.60	8.24	4.75	本表ハ大藏大臣官房
34	5.98	3.47	2.51	6.91	1.64	5.27	6.85	1.87	4.98	6.76	1.37	5.39	7.52	0.53	6.99	4.74	臨時建築課神戸出張所
35	6.05	3.38	2.67	6.98	1.73	5.25	7.47	2.30	5.17	7.35	1.74	5.61	8.60	0.45	8.15	4.73	調査ニ係ル各年潮位表
36	6.23	3.45	2.78	7.17	1.91	5.26	7.48	2.23	5.25	7.08	1.65	5.43	8.00	0.62	7.38	4.76	ニ基キ調査シタルモノ
37	6.32	3.61	2.71	7.18	1.88	5.30	7.40	2.18	5.22	6.91	1.46	5.45	7.93	0.58	7.35	4.80	トス
38	6.34	3.64	2.70	7.36	1.82	5.54	7.20	2.12	5.08	7.26	1.55	5.71	8.70	0.77	7.93	4.83	但シ大正八年以降ハ内
39	6.11	3.48	2.63	7.13	1.80	5.33	7.19	2.11	5.08	6.67	1.21	5.46	7.71	0.54	7.17	4.83	務省神戸土木出張所ノ
40	6.00	3.46	2.54	6.90	1.80	5.10	7.01	2.36	4.65	6.77	1.24	5.53	7.47	0.18	7.29	4.81	調査トス
41	6.20	3.25	2.95	6.91	1.83	5.08	7.10	2.11	4.99	6.66	1.63	5.03	7.68	0.20	7.48	4.80	大藏大臣官房臨時建
42	6.02	3.51	2.51	6.87	1.76	5.11	7.18	2.05	5.13	6.41	1.41	5.00	7.56	0.51	7.05	4.80	築課神戸出張所ハ明治
43	6.27	3.44	2.83	7.23	1.87	5.36	7.48	2.21	5.27	7.03	1.68	5.35	8.16	0.74	7.42	4.80	四十年四月開始サレタ
44	6.06	3.55	2.51	6.82	1.77	5.05	7.26	2.37	4.89	6.84	1.69	5.15	7.80	0.20	7.60	4.80	ルモノニシテ之レ以前
明治45 大正元年	6.04	3.65	2.39	6.90	1.78	5.12	7.13	2.04	5.09	7.08	1.90	5.18	8.12	0.44	7.68	4.81	ハ神戸市築港準備事務
2	6.32	3.30	3.02	7.04	1.90	5.14	7.04	2.30	4.74	6.84	1.70	5.14	8.00	0.64	7.36	4.81	所關係トス
3	6.26	3.55	2.71	7.23	2.05	5.18	7.47	2.64	4.83	6.83	1.79	5.04	8.50	0.48	8.02	4.81	本表潮位ハ神戸市規
4	6.49	3.51	2.98	7.31	2.18	5.13	7.47	2.75	4.72	7.12	1.78	5.34	8.70	0.68	8.02	4.83	定Datumニ據ル
5	6.33	3.75	2.58	7.18	2.11	5.07	7.37	2.41	4.96	7.15	2.12	5.03	8.35	0.56	7.79	4.84	神戸港修築工事ニ於
6	6.26	3.64	2.62	6.92	2.01	4.91	7.26	2.48	4.78	6.58	1.82	4.76	8.50	0.61	7.89	4.85	ケル Datum ハ之ヨリ
7	6.16	3.55	2.61	7.08	2.08	5.00	7.04	2.57	4.47	6.75	1.48	5.27	8.12	0.83	7.29	4.85	以上0.4545m(1.5尺)ニ
8	6.32	3.69	2.63	7.07	2.20	4.87	7.01	2.53	4.48	6.97	2.03	4.94	7.85	1.23	6.62	4.85	シテ東京灣中等潮位以
9	6.19	3.65	2.54	7.08	2.17	4.91	7.28	2.61	4.67	6.95	1.79	5.16	8.24	0.91	7.33	4.86	下0.8934m(2.9483尺)
10	6.24	3.76	2.48	7.07	2.35	4.72	7.31	2.67	4.64	6.77	1.83	4.94	8.32	0.85	7.47	4.86	ナリ
11	6.33	3.71	2.62	7.09	2.35	4.74	6.95	2.70	4.25	7.19	1.98	5.21	8.25	0.72	7.53	4.87	
12	6.47	3.80	2.67	7.20	2.50	4.70	7.23	2.37	4.86	7.45	2.32	5.13	8.85	1.01	7.84	4.88	
13	6.49	3.76	2.73	7.41	2.40	5.01	7.98	2.62	5.36	7.35	2.27	5.08	8.40	1.06	8.24	4.89	

備考
ニシテ平均風速二・六秒米、最大記録ハ大正十年九
最高記録ハ大正三年八月六日ノ三十七度六、最低

風	雲	濕
量	量	度
平均速度 (秒米)	平均 (分)	平均
二・七 三・八	五・四 四・四	六・四 五・八
二・七 三・四	五・九 五・二	六・六 六・二
二・七 三・一	六・五 六・八	六・四 六・四
二・六 二・八	六・七 五・五	六・六 六・六
二・二		六・六

第二章 港灣設備

一、第一期修築工事

明治三十九年四月起工大正十一年竣工

種別	摘要	種別	摘要
埋立面積	八二、九三坪(二七四、一〇〇平方米)	突堤	第一突堤—第四突堤(西側半面)
波濺面積	三五、三七坪(一、一七四、八七六平方米)	上屋	十八棟一六、〇〇坪(五、〇三八平方米)
繫船岸壁延長	一、五九間(二、八九五米)	鐵道	一、〇三鎖(三〇料三七八)
繫船岸壁總延長	二、九九間(五、五五五米)	堤	六三三間(一、一四九米)
物揚場總延長			

二、第二期修築工事

大正八年起工昭和十二年竣工豫定

種別	摘要	種別	摘要
埋立面積	外國貿易 九三、五三坪(三〇九、〇〇〇平方米) 內國貿易 九三、五三坪(三〇九、〇〇〇平方米)	假護岸	外國貿易 一六〇間(二、九一七米) 內國貿易 一三五間(二、四六六米)
繫船岸壁	外國貿易 一、四七間(二、六六七米) 內國貿易 一、七四三間(三、一六七米)	貯場	約 三、一三五間(五、六八三米) 昭和七年度追加工事 三九、一〇〇坪(一、二九、五〇〇平方米)
物揚場	外國貿易 一、四九三間(二、七二四米) 內國貿易 一、三五〇間(二、四五五米)		
上屋	外國貿易 一六棟延一七、九五坪(五九、三五六平方米) 內國貿易 一七棟延一〇、五〇坪(三四、九二一平方米)		

備考 內國貿易陸上設備ハ昭和四年度ヨリ神戸市ニ於テ施工ス

第一節 外國貿易設備

第一款 完成せる外國貿易設備

一、稅關新港

(イ) 埋立地
 (ロ) 突堤

第一期 八二、九一三坪(二七四、〇九四平方米)
 第二期 八、七七八坪(二九、〇一八平方米)

名稱	全長	幅	員	岸壁延長	水深
第一突堤	二〇〇間(三三三米六)		五間(一〇米八)	四六間(八九米二)	東側西側南側各九米
第二突堤	二〇〇間(三三三米六)		五間(一〇米八)	四六間(八九米二)	東側西側南側各九米
第三突堤	二〇八間(三七八米二)		五六間(一〇米八)	四六五間(八四五米四)	東側頭部寄 一一米、根元寄 一〇米 南側 一〇米、西側 九米
第四突堤	二四五間(四四五米五)	第二期工事 南側三〇間	六四間(一二六米九)	五三三間(九五〇米九)	東側頭部寄 二米、根元寄 一〇米 西側頭部寄 二米、根元寄 一〇米
計	西側 二二五間(三九〇米九)			一、九〇〇間(三、四五五米五)	

(ハ) 上屋

上屋名稱	番船號席	構造	階數	桁行及張間	所在
第十七號	A	鐵	平	一四×六〇間	第一突堤
第十八號	B	同	同	一四×四八	
第十九號	C	同	同	一四×四八	
第二十號	D	同	二階建	一四×六〇	

神戸港大観

第三突堤	一六	同	同
第四突堤	二三	同	同
計	六四	七八	

一四

(ト) 繫船柱

所	在	數	量	所	在	數	量
第一突堤	堤	一〇個	第一突堤根元防波堤				二個
第二突堤	堤	一一	第二岸壁物揚場				三
第三突堤	堤	一一	第三岸壁物揚場				三
第四突堤	堤	九	第四突堤物揚場				三

(チ) 船舶信號所

第四突堤先端に設置し各突堤維繫船に對し掲旗信號を行ふ。

(リ) 新港私設倉庫

名	稱	位	置	構	造	階	數	建	坪
川西倉庫	第一突堤東寄根元	鐵筋混凝土	五階	一、〇三八坪	三、四三一・四平方米				
同冷蔵倉庫	同	鐵筋混凝土	四階	四五二坪	一、四九四・二平方米				
住友倉庫	第二突堤西寄根元	同	五階	一、〇一二坪	三、三四五・五平方米				
三菱倉庫	第二及第三突堤間	同	五階	二、二三六坪	七、三九一・八平方米				
東神倉庫	第三及第四突堤間	同	四階、一部五階	二、三七九坪	七、八六四・五平方米				
計				七、一一七坪	二三、五二七・四平方米				

備考 稅關新港ニ接續シテ東神小野濱倉庫鐵筋混凝土及鐵造アリ。

二、稅關波止場

(新港以外ノ波止場及物揚場)

名	稱	荷役場延長	水	深	上	屋	摘	要
第一波止場	二四〇米	一・一	三	定置式人力起重機五噸一臺				
海岸通物揚場	一八五	二・七						
萬國波止場	一九〇	一・八	九	修築工事ニヨリ變更ノ豫定				
第二波止場	二五五	一・五						
中突堤物揚場	四一三	三・六						
第三波止場	八〇	一・五						
蟹川物揚場	七八	一・二						
川崎波止場	三一	一・五						
兵庫波止場	三四	一・八						

幅員六米、長一六米、棧橋五箇
鐵道延長四料

三、高濱岸壁、和田棧橋、東神岸壁、東神棧橋、東神倉庫

名	稱	延長	幅員	水	深	船	席	上屋(用地内)	倉庫(用地内)	照明設備
高濱岸壁	六三三米	一九	五・五	八・二	三	六	四	ア	リ	
和田大棧橋	一八二	一九	九・一	二	二	一	ア	リ		
東神岸壁	二七一	三六	九・一	二	二	一	ア	リ		
東神棧橋	一八二	三六	一〇・〇	二	二	一	ア	リ		

備考 岸壁及棧橋ハ其接續地帯ト共ニ概ネ保稅地域ニシテ多數ノ上屋、倉庫アリ。

第二款 工事中的外國貿易設備

一、濱邊通地先

(イ) 埋立地

名	稱	面積	積	摘要
埋立	地	七九、六〇〇坪 (二六三、一四二平方米)		(第四突堤東側八、七七八坪ハ完成)
倉庫	敷地	四、九二〇坪 (一六、二六五平方米)		第五突堤中央部
一般貨	地	一三、五六二坪 (四四、八三三平方米)		

(ロ) 突堤

名	稱	延長	幅員	岸壁延長	水	深	摘要
第五突堤		(二四五米四)	八〇間 (二、〇四二米八)	五七三間 (一、〇四二米八)	西側根部寄三米東側南側〇米		突堤中間ニ幅員(五米五)、延長三 五間(四九米)、水深三米六ノ幹渠アリ
第六突堤		(二四五米四)	九〇間 (二、三三六米六)	四九〇間 (八、九〇九米九)	西側一〇米		

(ハ) 上屋 (計劃)

上屋名稱	構造	階數	桁行及張間	坪數	所在
第二十二號	鐵造	二階建	一五×九〇間	延 一、七五三坪 (五、七三平方米)	第五突堤
第二十三號	鐵造	二階建	一五×八三間	延 一、二四五坪 (四、二六平方米)	
第二十四號	鐵筋混凝土造	二階建	一五×八一	延 一、〇三七坪 (三、四八平方米)	
第二十五號	鐵造	二階建	一五×六〇	延 九三六坪 (三、〇九四平方米)	
第二十六號	鐵造	二階建	一六×八一	延 二、五九三坪 (八、五九六平方米)	
第二十七號	鐵造	二階建	一六×六〇	延 九六〇坪 (三、一七三平方米)	第六突堤
合計				八、五三三坪 (二八、一七三平方米)	

上屋配置及船席表

繫船岸壁	延長	船席	棟數	面積
一二米岸壁	110間 (1100米)	大、中型船	1	(完成) 一、七五三坪 (五、七三平方米)
九米岸壁	第五突堤西側根部寄	同	1	一、二四五坪 (四、二六平方米)
	第五突堤西側	同	1	一、〇三七坪 (三、四八平方米)
	第五突堤東側	同	2	九三六坪 (三、〇九四平方米)
	第六突堤西側	同	2	二、五九三坪 (八、五九六平方米)
	第六突堤東側	同	1	九六〇坪 (三、一七三平方米)
合計			6	八、五三三坪 (二八、一七三平方米)

(ニ) 荷役設備 (計劃)

種別	能力	數量	量
埠頭用移動式電氣起重機	五噸	2	二臺
同	一・五噸	7	七臺
計		9	九臺

(ホ) 鐵道

突堤繫船岸壁沿及上屋背面に鐵道を敷設す。

(ヘ) 給水、照明等の設備を施す。

(ト) 貯木場

第二章 港灣設備

昭和七年度追加工事として葺合港灣前面に三九、二〇〇坪(一二九、五八七平方米)の貯木場を設置す。

二、海岸通地先

(1) 埋立地

所	在	面	積
中突堤及第二波止場前	在	(中突堤完成)	九、五四五坪 (三一、五五四平方米)
西遊園地先	在	(完成)	三、六五八坪 (一二、〇九三平方米)
萬國波止場頭部	在	(完成)	七三七坪 (二、四三六平方米)
計			一三、九四〇坪 (四六、〇八三平方米)

(ロ) 上屋 (計劃)

名	稱	構造	階數	桁行及張間	延	坪	所
第五號	第五號(西側)	木造	平屋	七×七・五	(完成)	二六・五坪 (八七・七平方米)	萬國波止場
第六號	第六號(西側)	同	同	七×七・五	(完成)	二六・五坪 (八七・七平方米)	萬國波止場
第七號	第七號	同	同	一四×三・〇	(完成)	四六・二〇坪 (一、五三七・二平方米)	第二波止場
第八號	第八號	同	同	一四×三・〇	(完成)	四六・二〇坪 (一、五三七・二平方米)	第二波止場
第九號	第九號	鐵骨	同	一四×三・〇	(完成)	四六・二〇坪 (一、五三七・二平方米)	第二波止場
第十號	第十號	同	同	一〇×五・四	(完成)	五三・四〇坪 (一、七三三・二平方米)	中突堤物揚場
第十一號	第十一號	同	同	一〇×五・四	(完成)	五三・四〇坪 (一、七三三・二平方米)	中突堤物揚場
第十二號	第十二號	同	同	一〇×五・四	(完成)	五三・四〇坪 (一、七三三・二平方米)	中突堤物揚場
計						三、四八三・〇坪 (一一、五二四平方米)	

(ハ) 物揚場

所	在	延	長	水	深	摘	要
西遊園地先	在	一五〇間(二七・二米七)	九尺(二米七)	完	成		
萬國波止場頭部	在	一一六間(二一・〇米九)	九尺(二米七)	完	成		
第二波止場地先	在	一五〇間(二七・三米六)	九尺(二米七)	完	成		
中突堤東側	在	二二七間(四一・二米七)	一二尺(三米六)	完	成		
計		六四三間(一一、一七〇米)					

内務省所管神戸港修築工事工程表

(昭和九年度末)

種別	位置	畫		竣		功	摘	要
		干潮面以下水深	又ハ延長	又ハ延長	歩			
埋	外國貿易設備	海岸通地先	四六、一〇〇	二九、〇〇一	〇・六三		西遊園地及第二波止場前面突堤	
			濱邊通地先	二六三、一〇〇	一六三、八八〇	〇・六三		濱邊通地先
立	外國貿易設備	濱邊通地先	三〇、二〇〇	一、九一、八八一	〇・六三		濱邊通地先	四、〇三三、〇〇〇立方 三、〇六二、一一三立方
			計					
壁岸船繫	外國貿易設備	濱邊通地先	一三	四一八	一・〇〇			
			同	六六	一・〇〇			
計			二、六六七	二、六六七	一・〇〇			

貯木場	假護岸	揚物	
		外國貿易設備	同
同	外國貿易設備	同	同
葦合沖	濱邊通地先	濱邊通地先	同
119,500 ^{平方} 米	291 ^米	1,344 ^米	2,714 ^米
119,500 ^{平方} 米	291 ^米	1,113 ^米	1,953 ^米
1.00	1.00	0.56	0.73
昭和七年度追加工事			

大藏省所管陸上設備工程表

(昭和九年度末)

種別	計畫數量	竣功數量	竣功歩合	摘要
道内舗装路	10,077坪(六、三三三平方)米	9,927坪(三、七六七平方)米	0.99	
上屋	19,29坪(六三、二四平方)米	七、四四坪(二四、六四平方)米	0.39	木造上屋 二棟 五三坪(一、七三六平方)米
鐵道	一六、三〇坪(五四、四九平方)米	七棟九、八九坪(三、三三七平方)米	0.59	鐵道又、鐵筋混土 十四棟、五、八五坪(五、四三三平方)米
起重機	三五六鎖(七、二六軒)	六・五鎖(一・三八軒)	0.19	
起重機	九	三	0.33	
起重機	六三鎖(一、二七軒)	三三鎖(〇・四軒)	0.55	

一、築港工事費

第一期	第二期		第一期	第二期	總額	國庫負擔額	神戸市負擔額
	第一期	第二期					
第一期、第二期合計	備設易貿國內		備設易貿國外		備考	備考	備考
	陸上設備	海面埋立費	防波堤費	陸上設備費			
六五、四二一、九五三	五〇、三二九、九一六	一〇、九五九、七五二	一五、〇九七、六九九	一五、〇九二、〇三七	一一、四二二、二三五	三、六六九、八〇二	
四一、二一五、五一五	二九、七九三、二八〇	三、六五三、二五一	七五〇、〇〇〇	七、七七八、四〇〇	五、七九一、九六八	五、七九一、九六八	
二四、二〇六、四三八	二〇、五三六、六三六	三、四二〇、〇〇〇	三五〇、〇〇〇	四、〇一八、五三〇	四、三七五、三六二	三、六四三、一六八	
		一四、三七九、七五二	七五〇、〇〇〇	一五、〇九七、六九九	一五、〇九七、六九九	一五、〇九七、六九九	
		三、六五三、二五一	三五〇、〇〇〇	三五、九五〇、一六四	三五、九五〇、一六四	三五、九五〇、一六四	
		三、六五三、二五一	三五〇、〇〇〇	二六、一四〇、〇二九	二六、一四〇、〇二九	二六、一四〇、〇二九	
		七、三〇六、五〇一	三五〇、〇〇〇	五、七九一、九六八	五、七九一、九六八	五、七九一、九六八	
		三、四二〇、〇〇〇	三五〇、〇〇〇	三、六四三、一六八	三、六四三、一六八	三、六四三、一六八	
		一〇、七二六、五〇一	三五〇、〇〇〇	三、七五〇、〇〇〇	三、七五〇、〇〇〇	三、七五〇、〇〇〇	
		七、三〇六、五〇一	三五〇、〇〇〇	九、八一〇、一三五	九、八一〇、一三五	九、八一〇、一三五	
		三、四二〇、〇〇〇	三五〇、〇〇〇	三、六四三、一六八	三、六四三、一六八	三、六四三、一六八	
		一〇、七二六、五〇一	三五〇、〇〇〇	三、七五〇、〇〇〇	三、七五〇、〇〇〇	三、七五〇、〇〇〇	
		七、三〇六、五〇一	三五〇、〇〇〇	九、八一〇、一三五	九、八一〇、一三五	九、八一〇、一三五	
		三、四二〇、〇〇〇	三五〇、〇〇〇	三、六四三、一六八	三、六四三、一六八	三、六四三、一六八	
		一〇、七二六、五〇一	三五〇、〇〇〇	三、七五〇、〇〇〇	三、七五〇、〇〇〇	三、七五〇、〇〇〇	
		七、三〇六、五〇一	三五〇、〇〇〇	九、八一〇、一三五	九、八一〇、一三五	九、八一〇、一三五	

二、第二期築港工事費年度割

年度	内譯		計額	政府分擔額		神戸市分擔額	
	埋海立費面	陸設備費上		埋海立費面	陸設備費上	埋海立費面	陸設備費上
大正八年	2,790,000	0	2,790,000	1,750,000	1,040,000	1,000,000	1,000,000
同九年	4,080,000	0	4,080,000	2,450,000	1,630,000	1,600,000	1,600,000
同十年	3,150,000	0	3,150,000	1,550,000	1,600,000	1,000,000	1,000,000
同十一年	3,100,000	0	3,100,000	1,500,000	1,600,000	1,000,000	1,000,000
同十二年	1,175,000	0	1,175,000	685,000	490,000	350,000	350,000
同十三年	2,344,956	0	2,344,956	1,374,339	970,617	603,722	603,722
同十四年	2,000,000	0	2,000,000	970,000	1,030,000	1,000,000	1,000,000
昭和元年	2,000,000	0	2,000,000	590,000	1,410,000	1,400,000	1,400,000
同二年	2,000,000	0	2,000,000	590,000	1,410,000	1,400,000	1,400,000
同三年	2,000,000	0	2,000,000	590,000	1,410,000	1,400,000	1,400,000
同四年	1,944,500	0	1,944,500	1,691,951	252,549	252,549	252,549
同五年	1,944,000	0	1,944,000	1,691,951	252,049	252,049	252,049
同六年	1,550,000	0	1,550,000	1,194,199	355,801	355,801	355,801
同七年	2,323,920	0	2,323,920	1,194,199	1,129,721	1,100,000	1,100,000
同八年	1,840,100	0	1,840,100	1,177,448	662,652	662,652	662,652
同九年	1,300,000	0	1,300,000	1,139,548	160,452	160,452	160,452

三、第一期並第二期築港設備收益金

備考 大正八年度割額中ニハ一、二五〇、〇〇〇圓大藏省施行ノ防波堤築造費ヲ含ム
*印ハ内國貿易陸上設備費トス

年度	總收入額	支出額	差引利益金	市配當金	總收入額ニ對スル市配當金割合	配當年度
自明治四十二年	69,346,500	3,369,855	65,976,645	28,359,820	0.409	大正五年
至大正三年	11,755,165	939,530	10,815,635	4,331,480	0.368	同六年
同四年	7,933,300	8,710,990	65,222,190	4,118,000	0.336	同七年
同五年	3,070,270,000	47,416,550	3,022,853,450	1,113,335,300	0.300	同八年
同六年	710,471,370	84,550,460	625,920,910	223,334,370	0.301	同九年
同七年	600,896,330	136,866,230	464,030,100	186,000,000	0.299	同十年
同八年	1,371,562,340	286,051,190	1,085,511,150	286,809,760	0.299	同十一年
同九年	534,411,180	187,434,470	346,976,710	226,933,000	0.443	同十二年
同十年	644,779,270	189,734,750	455,044,520	233,796,000	0.351	同十三年
同十一年	869,966,540	226,054,250	643,912,290	233,796,000	0.269	同十四年
同十二年	911,978,030	173,689,460	738,288,570	233,796,000	0.254	昭和元年
同十三年	478,579,150	148,270,190	330,308,960	233,796,000	0.488	同二年
同十四年	461,627,880	139,958,680	321,669,200	233,796,000	0.504	同三年

關新港設備 {第一期} 利用ニ依ル收支内譯表

年度	同九年	同十年	同十一年	同十二年	同十三年	同十四年	昭元年	同二年	同三年	同四年	同五年度		同六年度		同七年度		同八年度		同九年度	
											第一期	第二期	第一期	第二期	第一期	第二期	第一期	第二期	第一期	第二期
32,770	1,275,687.520	414,051.040	520,444.670	687,722.070	721,996.930	279,721.460	259,263.560	229,429.740	222,840.400	223,114.880	180,630.360	3,831.230	165,206.630	8,264.150	176,391.830	5,382.950	168,122.540	1,139.260	182,029.550	4,654.720
303,940	659,027.510	258,988.440	252,755.180	408,313.190	437,353.020	119,195.950	109,983.790	86,769.880	89,662.560	87,135.000	44,566.130	335,430	35,595.550	2,426.150	36,560.760	2,463.950	55,883.050	1,139.260	50,664.460	4,654.720
—	5,817.200	1,545.200	106,162.000	42,884.000	260.000	168,000	168,000	174,000	—	—	—	3,486.800	—	5,838.000	—	2,919.000	—	—	—	—
—	785.400	168,000	1,311.000	99,600.000	119,534.000	119,966.000	120,352.000	120,339.000	115,499.500	117,582.500	123,324.000	9,000	122,188.000	—	127,976.000	—	124,825.000	—	124,933.500	—
59,530 769,300	610,057.410	153,349.400	159,216.490	136,924.880	164,849.910	40,391.510	23,759.770	22,146.860	17,678.340	18,397.380	12,740.230	—	7,423.080	—	11,855.070	—	7,414.490	—	6,431.590	—
21,060	66,454.820	83,539.640	108,355.350	140,966.220	146,199.100	159,674.440	158,905.570	179,807.070	184,361.070	191,501.510	196,309.130	—	180,454.970	17,001.670	183,142.370	12,225.470	189,754.590	12,380.100	193,044.050	25,987.640
146,000	23,000.000	22,528.000	30,276.000	33,858.000	38,936.000	36,422.000	39,626.000	39,024.000	34,312.000	39,770.000	42,510.000	—	39,032.000	816.000	29,372.000	1,216.000	29,596.000	1,374.000	31,850.000	3,482.000
596,500	6,420.000	4,219.500	5,703.250	7,423.250	4,846.000	2,761.250	3,832.750	3,161.000	3,319.250	3,614.000	1,649.000	—	1,386.750	55.000	1,276.250	188,000	892.250	14.000	1,417.500	66,000
—	—	—	—	—	—	—	—	—	—	—	—	—	—	—	—	—	—	295.220	—	3,026.240
—	—	—	—	—	—	—	—	—	—	—	—	—	—	—	—	—	—	—	—	—
—	—	73,000	—	—	—	—	—	—	—	—	—	—	—	—	—	—	—	—	—	—
396,330	1,371,562.340	524,411.180	664,779.270	869,969.540	911,978.030	478,579.150	461,627.880	451,421.810	444,832.720	458,000.390	421,098.490	3,831.230	388,357.150	26,136.820	390,182.450	19,012.420	388,365.380	15,202.580	408,341.100	37,216.600
67,980	73,456.350	143,297.570	154,756.540	171,034.310	160,067.350	117,153.220	121,804.390	127,119.280	121,780.400	148,996.100	116,770.090	1,450.420	101,110.260	2,196.100	97,257.100	3,463.750	98,804.420	6,992.870	107,089.640	14,493.760
—	427.740	1,130.920	453.770	457.240	69.050	58.700	38.550	86.850	—	—	—	—	6,000	—	8,750	—	—	—	—	—
—	55,226.540	19,844.000	34,524.440	21,010.700	12,553.060	12,502.940	18,115.740	17,666.800	66,827.400	5,400.000	5,746.830	—	2,033.030	—	9,830.170	—	13,341.600	—	701.000	—
—	87,131.840	23,151.980	—	33,552.000	—	17,155.330	—	36,742.000	10,162.500	3,950.000	—	—	—	—	25,281.280	—	16,995.830	—	80,775.630	4,787.400
98,250	37,902.010	—	—	—	—	—	—	—	—	—	—	—	—	—	—	—	—	—	—	—
—	1,033.980	—	—	—	—	1,400.000	—	—	—	—	—	—	—	—	—	—	—	—	—	—
—	30,872.730	—	—	—	—	—	—	—	—	—	—	—	—	—	—	—	—	—	—	—
66,230	286,051.190	187,424.470	189,734.750	226,054.250	172,689.460	148,270.190	139,953.680	181,614.930	198,770.300	158,346.100	122,516.920	1,450.420	103,149.290	2,196.100	132,377.300	3,463.750	129,141.850	6,992.870	188,566.270	19,281.160

事業用石炭購買補足費7,539圓720税關臨時諸費7,034圓ノ合計トス (昭和五年度ヨリ第二期築港設備收益金ヲ含ム)

備考 元内航大棧橋(延長六九間幅五間)及内航小棧橋(延長一三間幅二間)ハ中突堤ノ竣功ニヨリ昭和九年撤去ス

構内面積積

神戸市有地 一、三六坪九三(四〇・五平方米)
兵庫縣公用地 一、九七坪七(六五・六平方米)
大藏省用地 二、〇六坪九八(八六・七平方米)

内鐵道用地 六四七坪四七(三、一四〇・五平方米)
二、五三六坪六三(八、三五・五平方米)

神戸税關新港設

區分		年 度	明四 十二 年 治 度	同四 十三 年 度	同四 十四 年 度	大元 年 正 度	同二 年 度	同三 年 度	同四 年 度	同五 年 度	同六 年 度	同七 年 度	同八 年 度	同九 年 度	同十 年 度
收 入	土地建物使用料	円	—	円	11,219.185	15,436.155	16,686.430	9,722.560	6,891.515	61,648.260	321,733.100	650,276.910	613,132.770	1,275,687.520	414,...
	内	上屋其他 使用料	—	—	8,922.805	12,335.245	13,777.020	8,385.130	6,114.905	48,787.890	191,891.820	256,196.460	184,803.940	659,027.510	258,...
		上屋其他 使用料	—	—	—	—	—	—	—	—	—	—	—	5,817.200	1,...
		土地専用 使用料	—	—	—	—	—	—	—	—	—	—	—	785.400	—
	譯	收容貨物敷料	—	—	2,296.380	3,100.910	2,909.410	1,337.430	776.610	12,860.370	129,841.280	394,080.450	46,559.530 381,769.300	610,057.410	153,...
	繫船岸壁使用料	—	—	—	—	—	1,729.460	3,247.530	4,594.650	10,351.270	35,531.930	37,791.710	54,021.060	66,454.820	83,...
	曳船使用料	—	—	—	—	—	—	—	—	698.000	8,096.000	9,644.000	17,146.000	23,000.000	22,...
	起重機使用料	—	—	595.000	1,170.750	1,106.250	481.250	269.000	1,224.750	4,916.000	3,758.750	6,596.500	6,420.000	4,...	
	貯木場水域使用料	—	—	—	—	—	—	—	—	—	—	—	—	—	—
	棧橋會社ヨリ買上 ニ係ル棧橋使用料	2,455.230	1,739.890	1,411.810	1,233.500	1,111.500	—	—	—	—	—	—	—	—	—
官有物拂下代	—	—	—	—	—	—	—	—	—	—	—	—	—	—	—
合 計	2,455.230	1,739.890	13,225.995	17,840.405	20,633.640	13,451.340	11,755.165	73,922.280	370,277.030	701,471.370	690,896.330	1,371,562.340	524,...		
支 出	税 關 費	—	—	275.370	814.192	1,032.293	1,248.000	939.530	8,080.640	9,943.310	12,854.500	63,167.980	73,456.350	143,...	
	諸 支 出 費	—	—	—	—	—	—	—	629.150	34.500	3,000.000	—	427.740	1,...	
	營 繕 費	—	—	—	—	—	—	—	—	8,266.350	12,560.990	—	55,226.540	19,...	
	災 害 費	—	—	—	—	—	—	—	—	—	—	—	87,131.840	23,...	
	大 正 三 年 大 臨 時 事 件 費	—	—	—	—	—	—	—	—	29,172.390	56,134.970	73,698.250	37,902.010	—	
	税 關 防 疫 費	—	—	—	—	—	—	—	—	—	—	—	1,033.980	—	
	税 關 貨 物 臨 時 取 締 費 其 他	—	—	—	—	—	—	—	—	—	—	—	—	30,872.730	—
	合 計	—	—	275.370	814.192	1,032.293	1,248.000	939.530	8,710.090	47,361.550	84,550.460	136,866.230	286,051.190	187,...	

備 考 收容貨物敷料欄中大正八年度46,559圓530ハ收容諸費トシ税關貨物臨時取締費其他欄中大正九年度ノ分ハ税關貨物臨時取締費16,299圓010事業用石炭購買補足費7,530...

(二) 中突堤及工事中内國貿易設備

種別	摘	要
(海面埋築工事) 埋立地	内務省所管ノ下ニ施工後神戸市ニ移管 面積一八、三五坪(六〇、七平方)内一號貸地四、二六坪(一四、〇九五平方)	
中突堤	延長五五間(五米) 幅員五五間(九米) 頭部東寄屈曲、東半三七間(四三米) 水深三米六八外國貿易地帶トス	
繫船岸壁	水深九米 延長三九間(五六〇米) 水深五米四 延長三〇三間(五三七〇米) 合計 五三三間(九五〇米)	
物揚場	水深三米七 延長三六間(六六米八) 神戸市施工	
陸上設備	繫船岸壁沿 五棟 建坪二、三七〇坪(七、八四、七平方) (全棟竣工) 物揚場沿 二棟 建坪一、〇〇坪(三、三五、八平方)	

上屋配置及船席表

繫船岸壁	有効延長	船席	棟數	構造	建坪
九米岸壁	西側頭部寄 一五間(二七三米七) 東側頭部寄 二九間(三六三米)	二	一	鐵筋混凝土	七三五坪(三、四九、七平方)
五米四岸壁	中突堤西側根元 三〇三間(三六九米)	四	三	鐵造	七三五坪(三、四九、七平方) 九〇〇坪(三、九五、二平方)
計	四七三間(八五六米)	七	五		二、三七〇坪(七、八四、六平方)

二、兵庫突堤

種別	摘要
埋立地	總面積 八、六〇〇坪(三六、七五三平方米) 一號貸地 一三、五八坪(四、八〇三平方米) 二號貸地 一九、四四坪(六、四三二平方米)
突堤	第一突堤 (延長) 二四〇間(四三六米三) 第二突堤 (延長) 二四〇間(四三六米三) (幅員) 七〇間(二七米二) 七〇間(二七米二)
繫船岸壁	(水深) 九米 (延長) 三三〇間(六〇〇米) (水深) 八米四 (延長) 一七〇間(三九米) (水深) 七米二 (延長) 七〇間(一、三九米) 合計 一、三三〇間(三、二八米)
物揚場	(水深) 三米六 (延長) 二五〇間(一、一八米八) (水深) 二米七 (延長) 六五〇間(一、八一八米) 合計 九〇〇間(一、七〇〇米)
棧橋	六個 各ビヤ式 長三〇尺(六米) 幅七尺(五米) 水深六尺(一七米) 石炭荷役用
上屋	繫船岸壁沿 八棟 五、二五坪(一七、三三五・三平方米) 物揚場沿 二棟 八四坪(二、七七八・八平方米)

上屋配置及船席表

繫船岸壁	有効延長	船席	棟數	構造	延坪
九米岸壁	第一突堤 南側頭部寄 一〇〇間(一八米八) 第二突堤 南側頭部寄 一〇〇間(一八米八) 北側頭部寄 一〇〇間(一八米八)	一 一 一	一 一 一	鐵造	七五六坪(二、四九九・一平方米) 八三坪(二、七七・三平方米) 八三坪(二、七七・三平方米)
八米四岸壁	第二突堤 南側中央 八五間(一五米五) 北側中央 八五間(一五米五)	一 一	一 一	鐵造	五〇四坪(一、六六・一平方米)
第一突堤	南側根元 一四〇間(二五米六) 北側根元 一四〇間(二五米六)	三	一	鐵造	一、一六坪(三、六八九・三平方米)

荷役設備	數量	場所
七米二岸壁	五五間(一〇〇米) 五五間(一〇〇米) 五〇間(九〇米九) 一〇三間(一八七米三)	同 同
中央埋立地北側	一〇三間(一八七米三)	同
合計	一九	八

種別	扛力	數量	場所
埠頭用自動車型起重機	一噸二	二臺	兵庫突堤根元物揚場
定置式手動起重機	五噸	一臺	兵庫突堤根元物揚場

備考 繫船岸壁上屋背面沿ニ鐵道引込線アリ、兵庫港驛ニ連絡ス
 内務省所管神戸港修築工事工程表
 (昭和九年度末)

種別	位置	畫積		功合	摘要
		下ノ潮面以深	又ハ延長		
埋立地	兵庫地先	八・四	二九、七〇〇	二四、八〇〇	土功土量 三、三九、〇〇〇立方 土功土量 三、〇三五、六四九立方
		八・四	二九、七〇〇	二四、八〇〇	土功土量 三、三九、〇〇〇立方 土功土量 三、〇三五、六四九立方
立地	海岸通地先	八・四	六〇、三〇〇	三三、八〇〇	土功土量 四、五〇、〇〇〇立方 土功土量 四、五、九六六立方
		八・四	六〇、三〇〇	三三、八〇〇	土功土量 四、五〇、〇〇〇立方 土功土量 四、五、九六六立方
計		三三〇、〇〇〇	二四八、六〇〇	〇・七五	
繫船	兵庫地先	九・〇	六〇〇	六〇〇	一・〇〇
		八・四	三〇九	三〇九	一・〇〇
		七・一	一、一〇九	一、一〇九	一・〇〇
計		一、〇〇〇	一、〇〇〇	一・〇〇	
内國貿易設備	同				

第三節 港内一般施設

一、防波堤

第一款 防波堤、港内區分及航路

(昭和九年度末)

名	稱	豫定延長	竣功延長	竣功歩合	摘	要
南防波堤	南防波堤	一、二一九・五*	一、二一九・五*	一〇〇	上部工ヲ除ク	
東防波堤	東防波堤	一、一四九・〇	一、一四九・〇	一〇〇	同	
東防波堤	東防波堤	一、三三二・〇	一、三三二・〇	一〇〇	同	
東防波堤	東防波堤	一、五一二・六	一、五一二・六	一〇〇	同	
假防波堤	假防波堤	一、〇九一・〇	七、七四・六	〇・七七		
外國貿易舊設備船溜防波堤	外國貿易舊設備船溜防波堤	一八一・八	一八一・八	一〇〇		
計		六、四八五・九	六、一六九・五	〇・九五		

二、港内區分及航路

(昭和二年四月十二日發布改正開港々則施行細則)

第一區	第二區	第三區
神戸港東防波堤南燈臺ヨリ二百七十度ニ引キタル線東防波堤、東防波堤ノ一、假防波堤ノ線及同線ヲ延長シタル線内ノ水域	神戸港東防波堤南燈臺ヨリ二百七十度ニ引キタル線、東防波堤ノ二及南防波堤内ノ水域	第一區及第二區以外ノ水域
汽船、帆船及雜種船但シ雜種船ハ沿岸附近ニ限ル	同	軍艦、爆發物又ハ容易ニ燃燒スベキ物件ヲ搭載セル船舶及雜種船但シ雜種船ハ沿岸附近ニ限ル

神戸港航路表

第一航路	第二航路	第三航路	第四航路	第五航路
神戸港東防波堤ノ二南燈臺及神戸港南防波堤東燈臺ヨリ各四百四十度及三百二十度ニ引キタル平行線内ニシテ前記燈臺ノ内方及外方各五百米ノ水域	南防波堤西端ニ碇置セル燈浮標ヨリ百八十五度三十分及五度三十分ニ引キタル線ノ西側百米ノ幅ニシテ前記燈臺ノ外方ニ於テハ三百米其ノ内方ニ於テハ第二乃至第五航路ノ會合點ニ至ル迄ノ水域	神戸港東防波堤南燈臺及神戸港東防波堤ノ二北燈臺ヨリ各八十七度及二百六十七度ニ引キタル平行線ノ會合點ニ至ル迄ノ水域	國産波止場及花隈町ニ建設シタル頭部三角形ノ白色立標ヲ見通シタル線ノ西側六十米ノ幅ニシテ第二乃至第五航路ノ會合點ニ至ル迄ノ水域	兵庫島上町ニ建設シタル頭部三角形ノ紅色立標ニ基テ見通シタル線ノ南側六十米ノ幅ニシテ第二乃至第五航路ノ會合點ニ至ル迄ノ水域
特定條件 總噸數二千噸未満ノ船舶ハ已ムヲ得ザル 場合ノ外第一航路ヲ航行スベカラズ				

一、燈臺

第二款 航路標識

名稱	所在地	北緯	東經	初點年月	構造	等級及燈質	明孤	燈高(米)	水面(千燭光)	燭光數光達距離(哩)	
東防波堤燈臺	東防波堤	34°41'	135°12'	大正七年五月	紅色樽形	明暗紅三色	明	10.6	12.7	3/10	11.5
北防波堤燈臺	北防波堤	34°40'	135°12'4	昭和六年八月	白色樽形	明暗綠三色	明	10.4	12.7	2/10	11.5

浮標番號	隻數		延日		使料		計
	內國船	外國船	內國船	外國船	內國船	外國船	
一號	一	一	一七四	一	一、七四〇	一	一、七四〇
二號	一	一	二〇〇	一	二、〇〇〇	一	二、〇〇〇
三號	一	一	二四三	一	二、四三〇	一	二、四三〇
四號	一	一	二五二	一	二、五二〇	一	二、五二〇
五號	一	一	二五五	一	二、五五〇	一	二、五五〇
六號	一	一	二六六	一	二、六六〇	一	二、六六〇
七號	一	一	二七二	一	二、七二〇	一	二、七二〇
八號	一	一	二七五	一	二、七五〇	一	二、七五〇
九號	一	一	二八〇	一	二、八〇〇	一	二、八〇〇
十號	一	一	二八五	一	二、八五〇	一	二、八五〇
十一號	一	一	二九〇	一	二、九〇〇	一	二、九〇〇
十二號	一	一	二九五	一	二、九五〇	一	二、九五〇
十三號	一	一	二九九	一	二、九九〇	一	二、九九〇
十四號	一	一	三〇〇	一	三、〇〇〇	一	三、〇〇〇
十五號	一	一	三〇二	一	三、〇二〇	一	三、〇二〇
十六號	一	一	三〇五	一	三、〇五〇	一	三、〇五〇
十七號	一	一	三〇七	一	三、〇七〇	一	三、〇七〇
十八號	一	一	三一〇	一	三、一〇〇	一	三、一〇〇
十九號	一	一	三一三	一	三、一三〇	一	三、一三〇
二十號	一	一	三一五	一	三、一五〇	一	三、一五〇
二十一號	一	一	三一七	一	三、一七〇	一	三、一七〇
二十二號	一	一	三一八	一	三、一八〇	一	三、一八〇
計	一	一	二、三	一	二、三〇〇	一	二、三〇〇

二、昭和九年中官設繫船浮標使用表

港内區分	官設繫船浮標	川崎私設繫船所	
		三	一
第一區(神戸沖)	一	一	二
第二區(兵庫沖)	一〇	一	一
第三區(防波堤外)	二	一	一
計	三	三	四

(税關港務部調)

一、繫船浮標配置表

第三款 繫船浮標

二、港界線及航路表示のために挂燈浮標、立標等あり。

岬田和	堤波防南	二ノ堤波防東
岬田和	堤波防南	二ノ堤波防東
34°39'	34°39'	31°39'2
135°11'	135°12'3	135°12'4
月八年五治明	月八年六和昭	月八年六和昭
鐵造	紅色六角	混泥土造
電閃三明第	ア閃白第	ア閃隔二群第
光秒暗白	セチリ	光テ閃閃
每光四	ン毎	二秒每
五秒二	瓦	間六八
秒二暗	斯	ニ秒ニ
燈	等	ワ
(北七三度東)迄	度 全	度 全
一六七度(南八度東)ヨリ六八度	13.9	16.8
	16.7	19.0
	18	3
	13.0	13.5

神戸港大観

二十三號	六	三	九	一〇	一三	一三	一〇〇	一三〇	一三〇
計	二、一〇三	三、四三三	二、四四六	三、七九九	八、一一一	四、五九〇	四、六、七三三	一、一、五三四	五八、二四七

最近五ヶ年官設繫船浮標使用表

年次	種別	繫船數	總噸數	使用延日數	使用料金
昭和五年		二、一八〇	九、九四五、七〇七	四、六七八	五八、一〇二
昭和六年		二、〇七六	九、四八二、〇三〇	四、二二三	五二、五六三
昭和七年		二、二一七	一〇、〇二四、七七七	四、四二九	五五、四五三
昭和八年		二、三八〇	一〇、八七七、一一一	四、四三八	五五、七二三
昭和九年		二、四四六	一一、〇七八、七五二	四、五九〇	五八、二四七

追記 一、税關繫船浮標使用料 (昭和二年四月實施)

繫留船舶總噸數 五千噸未満 使用時間二十四時間毎ニ 金十圓
 同 一萬噸未満 同 金十五圓
 同 一萬五千噸未満 同 金二十三圓
 同 一萬五千噸以上 同 金三十圓
 (但シ使用時間ハ使用指定ノ時ヨリ起算シ二十四時間ノ端數ハ二十四時間トス)

二、私設繫船浮標 浮標ノミ使用ノ爲ニハ貸與セズ、専ラ各社修繕船ノ繫留ノタメ使用シ別ニ賃率ノ定ナシ

一、第一類船

(旅客及旅客携帶品運送)

第四款 通船

通船隻數及從業員表

經營者	年次	通船			從業員		
		和船	發動機船	傳馬船	船夫	發動機船乘組員	監督者
神戸通船株式會社	十九年	二隻	二六隻	一一隻	三九人	二六人	九人
第一類通船營業組合	十九年	二五隻	七隻	一一隻	三三隻	二六人	八人
東川崎通船合資會社	十九年	一〇〇隻	一一隻	一一隻	一一隻	一一隻	一一隻
兵庫船庫營業第一類組合	十九年	三三隻	五三隻	一一隻	三三隻	五三隻	一一隻
計	十九年	一七三隻	二七隻	二隻	一〇一隻	三九隻	二七隻

備考 神戸第三波止場第一類通船營業組合及神戸通船株式會社ハ昭和九年十二月合併シ神戸通船株式會社ト改稱セリ。次表亦同シ。

最近五ヶ年乗降客數及其賃金表

營業者	年次	昭和十年		昭和九年		昭和八年		昭和七年		昭和六年	
		乗客數	賃金	乗客數	賃金	乗客數	賃金	乗客數	賃金	乗客數	賃金
神戸通船株式會社		三八、八二六	二四、五四八	一八、二八〇	六五、八八八	一五八、六六八	一五五、八六三	五六、四二一	一六三、八二二	五五、八六七	
第一類通船營業組合		一四、八八七	三、七九	六三、三五五	四〇、七七二	六九、六六五	四一、八二二	三九、六二五	六、三〇〇	三六、九二〇	
東川崎通船合資會社		一九、九一〇	一七、九三三	一七、一〇一	四、二七八	二七、九三八	四、三六五	四、九〇八	一九、四六一	五、〇六〇	
兵庫船庫營業第一類組合		四二六、六三三	一三六、一九〇	二九五、九九九	一七、九一五	二七三、五七七	一一八、四三九	二五六、八五七	一一〇、二九八	二六五、四二八	
計		四二六、六三三	一三六、一九〇	二九五、九九九	一七、九一五	二七三、五七七	一一八、四三九	二五六、八五七	一一〇、二九八	二六五、四二八	

二、第二類船 (貨物輸送)

第二章 港灣設備



神戸港大観

同	神戸ト友ヶ島間	三五	理由ニ依リ適當ノ時期ニ到着セザルカ又ハ水先案内人ノ乗船後其勤務ガ要求セラレザル場合ノ水先案内料ハ次ノ如シ (イ)神戸港以外ノ港ニ於テハ雇傭契約ノ日ヨリ三日間ハ最低料金其後ハ神戸歸着迄一日ニ付二五圓トス (ロ)神戸港ニ於テハ雇傭契約ノ時ヨリ二十四時間以内ハ二五圓其後モ二十四時間以内毎二五圓トス
同	神戸、小豆島、高松、相生、宇野、坂出間	七五	
同	神戸、別府、徳山、宇品、吳、糸崎間	一三〇	
同	神戸、江田島、宮島、因ノ島、三津濱間	一三〇	
同	神戸ト門司及下關間	一四〇	
同	神戸ト大連間	一五〇	
同	神戸ト若松間	一三〇	
同	神戸ト豊後水道北口間	一三〇	

一、給水設備及料金表

第七款 船舶給水

區別	設備	備	料	金	備	考
直給水	神戸突堤給水派出所 本部(蟹川)船舶給水所 兵庫突堤給水派出所	七十八ヶ所 一ヶ所 五十二ヶ所	一噸 夜間給水	二十八錢 二割増	陸上ニ設備セル給水口ニ依リ給水スルモノ	
運搬給水	普通水船 瓦斯倫唧筒付水船 曳船用小蒸汽船 重油發動機船 モーターボート	二隻 十三隻 二隻 三隻 一隻	一噸 夜間給水 港外一哩毎二十錢増	四十二錢 二割増	需要者ノ要求ニ依リ小蒸汽船ニテ水船ヲ曳航シ或ハ自航シテ給水ス	
私設給水	神戸税關 三菱倉庫 川崎造船所 東神倉庫	三菱造船所 神戸造船所 神戸郵便局 以上七ヶ所	五十噸迄十圓五十錢 五十噸以上一噸ヲ増ス 毎ニ二十三錢ヲ要ス		各自所屬汽船ニ對シ自家用給水ヲ許可シタルモノ	

二、直給水運搬給水別給水表

給水區別	噸數		料		金	
	昭和十年度	昭和九年度	昭和十年度	昭和九年度	昭和十年度	昭和八年度
運搬給水	一三三、七三四・五	一一七、二六〇・〇	一五、六九・五	五三、八四九・九五	五四、五〇・二	五三、五四二・九〇
直給水	三五〇、八二・〇	三三〇、六五二・五	二七五、二八・五	九九、二五八・二九	八七、八三四・三七	七七、九四・〇七
蟹川船舶給水所	三一、五三八・五	二六、六四一・五	一、〇八・〇	八、八三六・五六	七、四七八・一四	二八・八九三
兵庫突堤給水派出所	九六六・五	一、〇四七・五	一五、〇三・五	二七三・二六	三〇〇・八三	四、三二一・八八
計	三八三、三三三・〇	三三八、三四一・五	二九一、三三九・〇	一〇八、三六八・一一	九五、六〇三・三三	八二、二九四・八七
合計	五〇七、〇七五・五	四六五、五五七・五	四六六、九八・五	一六一、二八〇・六	一五〇、二一三・五四	一三五、八三三・七七

三、陸上船舶給水成績表

場所	噸數		額		噸數		額	
	昭和十年度	昭和九年度	昭和十年度	昭和九年度	昭和十年度	昭和九年度	昭和十年度	
神戸税關	一、五四四	二九六・三〇	三、五一二	七九六・六六				
神戸郵便局	一、三九五	三〇二・八五	一、四三三	三一・一五九				
川崎造船所	一、九三三	四三四・〇七						
三菱重工業株式會社神戸造船所	二、七三五	七〇二・〇五	二、八五三	六三八・一九				
三菱倉庫株式會社	一六、〇七一	四、四五一・八七	二〇、九〇六	五、八〇五・六八				
神戸造船所	七、一六	一七八・一九	六七六	一五九・三三				
東神倉庫株式會社	二〇、〇四一	四、五八六・七〇	二一、六九八	四、九七二・五四				
計	四四、四三五	一〇、九五二・〇三	五一、〇七八	一二、六八三・九九				

一、有線電話

第八款 海陸通信連絡

年次	區別	電話使用隻數		電話料請求額		總度數	呼出度數	
		總隻數	一ヶ月平均	金額	一ヶ月平均		一ヶ月平均	一日平均
自大正十五年六月	至昭和二年五月	一、四二二	一一八	一、三三〇	一、〇四三	一、三八、九三〇	一一、五七七	三、八六六
自昭和二年六月	至昭和三年五月	一、六三三	一三六	一、四八〇	一、一〇九	一、六五、三三四	一三、七七七	四、五九九
自昭和三年六月	至昭和四年五月	一、七九八	一五〇	一、五八三	一、三三二	一、七九、七〇四	一四、九七五	四、九九九
自昭和四年六月	至昭和五年五月	一、九三三	一六一	一、六六七	一、三九〇	一、七九、七〇四	一四、九七五	四、九九九
自昭和五年六月	至昭和六年五月	二、〇四五	一七〇	一、七三五	一、四四五	一、八三、六八一	一五、三〇七	五、〇〇〇
自昭和六年六月	至昭和七年五月	二、〇六三	一七三	一、六三二	一、三五三	一、七六、八六〇	一四、七三八	四、九二一
自昭和七年六月	至昭和八年五月	一、八七〇	一五六	一、五八〇	一、三三七	一、六三、〇九九	一三、五〇八	四、五〇〇
自昭和八年六月	至昭和九年五月	一、九四三	一六二	一、六八七	一、三八二	一、七三、五三二	一四、四六一	四、八二二
自昭和九年六月	至昭和十年五月	二、一五六	一八〇	一、八七二	一、五六〇	一、九五、八二四	一六、三一九	五、四四四
自昭和十年六月	至昭和十一年五月	二、二六五	一九〇	一九、九一四	一、六六〇	一、九八、六九五	一六、五五八	五、五五二

備考 使用料金一日六圓、二日九圓、三日十二圓、四日十五圓(電話使用度數料金ヲ含ム)

二、無線電話

(イ) 無線電話を有する船舶

船名	總噸數	所屬	摘要
深江丸	三〇噸	神戸高等商船學校練習船	昭和二年五月 取扱開始

船名	總噸數	所屬	摘要
進徳丸	二、五一八	同	同
保安丸	四五	神戸水上警察署巡視船	同
はるび丸	五、一六五	大阪商船會社大連航路	同 十一月 取扱開始
臺南丸	三、一七五	大阪商船會社沖繩航路	同 十二月 取扱開始
臺中丸	三、二一三	同	同 三年十月 取扱開始
朝日丸	九、三二六	近海郵船會社臺灣航路	同 五年四月 取扱開始
ばいかる丸	五、二六六	大阪商船會社大連航路	同 九月 取扱開始
亞米利加丸	六、〇六九	同	同 十年六月 取扱開始

備考 右掲船舶ハ港内碇泊中及航行中船舶及陸上ヨリ呼出ヲ待チ神戸中央電話局ヲ交換所トシテ有線無線ノ連絡ヲナス。
「通話範圍」明石、舞子、神戸、御影、芦屋、西宮、尼崎、大阪、京都及昭和五年十一月改正ニヨル東京、横濱、名古屋、
福井、金澤、大津、奈良、和歌山、堺、姫路、豊岡、有馬、寶塚、航海中ノ船舶ハ神戸港ヲ距ル約百海里迄トス。

(神戸中央電話局調)

(ロ) 有線無線接續電話取扱數表

年次	種別	一月	二月	三月	四月	五月	六月	七月	八月	九月	十月	十一月	十二月	計
昭和元年	陸上ヨリノ呼出度數							二	六〇	七六	八九	一二	一五四	五三二
昭和元年	船舶ヨリノ通話度數							四九	一一一	一〇七	一一	一四六	二四四	七七〇
昭和二年	陸上ヨリノ呼出度數	九五	八五	一五三	一二九	一三三	一〇三	一一一	九三	九三	一〇八	一三	一九三	一、三九八
昭和二年	船舶ヨリノ通話度數	一三四	六七	三三三	二〇八	三三七	一七三	一九一	二二七	一六六	一八八	一八五	二四七	二、一六四
昭和三年	陸上ヨリノ呼出度數	一六三	一二四	一二八	一二三	一五〇	一二四	一一九	七六	八四	一四三	八七	一六〇	一、四六九
昭和三年	船舶ヨリノ通話度數	二八五	一八六	三二七	一八七	二三四	三二五	一七八	二二七	一〇九	二三〇	一五三	二八一	二、三九一
昭和四年	陸上ヨリノ呼出度數	一四三	一三三	一五七	一〇八	一二四	一一一	八四	七三	七三	九六	一三七	一三八	一、五六一
昭和四年	船舶ヨリノ通話度數	二四二	一八六	二六八	一九六	一九三	一七五	一四九	二一九	一三三	一三三	一六一	二〇一	二、二五四

神戸港大観

二、連絡列車乗降客年次表

備考 船車連絡旅客列車ハ大正十三年八月開始、二週間毎ニ一回、日本郵船會社歐洲航路定期船ト連絡スルタメ神戸港驛ト京都驛ニ運行ス、尙外人觀光團ノタメ隨時神戸港驛ト京都、奈良驛間ニ臨時列車ヲ運轉ス。

種別	年次	
	昭和十年	昭和九年
乗客	九二六	七二二
降客	一、九二二	二、三三二
合計	二、八四八	三、〇五四
昭和八年	五九六	一、九九七
昭和七年	五八一	一、九五三
昭和六年	一、〇八三	二、四〇三
昭和五年	一、〇六五	三、二八六
昭和四年	一、一四四	四、二七一
昭和三年	一、四八九	三、九五三

三、最近三ヶ年内地觀光外人團臨時列車運轉表

年次	主催者	月日	運轉區間	乗車人員	降車人員	汽船名
昭和九年	アメリカンエクスプレス社	至自三三	神戸港驛ヨリ京都奈良	五九二	六八〇	テ ー リ ン
				二六〇	二六一	エ ム ブ レ ス ・ オ ブ ・ ブ リ テ ン
				三〇六	二九四	レ ゾ リ ユ ー ト
昭和十年	加奈陀太平洋鐵道汽船會社	至自四四	神戸港驛ヨリ京都奈良	三四五	三四五	エ ム ブ レ ス ・ オ ブ ・ ブ リ テ ン
				四一四	四一四	レ ゾ リ ユ ー ト
				七五九	七五九	ハ ン ブ ル グ ア メ リ カ ン ラ イ ン
合計	合計	合計	合計	合計	合計	合計
昭和九年	二、二四三	二、二六五	同	一、一五八	一、二三五	同
昭和十年	二、二四三	二、二六五	同	一、一五八	一、二三五	同
合計	四、四八六	四、五三〇	同	二、三一六	二、五〇〇	同

昭和十年		昭和九年	
加奈陀太平洋鐵道汽船會社	至自四四	至自四四	至自四四
イリス商会	至自四四	至自四四	至自四四
トーマスクツク社	至自四四	至自四四	至自四四
合計	六〇五	六〇五	六〇五
エムプレス・オブ・ブリテン	二五七	二五七	二五七
リライアンス	二二二	二二二	二二二
フランコニア	一一六	一一六	一一六

一、小野濱驛

第十款 鐵道海岸線

構内面積 九九、一七四平方米
線路延長 一九、二四三平方米

發着貨物年次表

發着別	昭和九年		昭和八年		昭和七年		昭和六年		昭和五年	
	計	一日平均	計	一日平均	計	一日平均	計	一日平均	計	一日平均
小口扱	一一、一〇四	三三	一〇、一三三	二八	一一、四五六	三二	一三、三三九	三七	一五、一七三	四三
特別小口扱	五、四〇六	一五	四、三三〇	一二	四、八〇六	一三	五、九四五	一六	五、三四四	一五
船扱	二、三二七	六	一、七〇八	五	一、七二八	五	一、八〇〇	五	一、二二七	三
貨切扱	三〇〇、七九三	五五〇	一六四、三二四	四五〇	一七六、九八二	四八五	一六三、二八九	四四七	一七八、八七八	四九〇
合計	三三〇、六三〇	六〇四	一八〇、二七五	四九四	一九四、九六三	五三四	一八四、三六三	五〇五	二〇〇、六三一	五五〇

場所	年次	車		噸	
		第一突堤	第二突堤	第一突堤	第二突堤
第一突堤	昭和十年	一,二七一	二,二八二	一四,一三九	一三,一九五
	昭和九年	一,一九三	二,二八二	一三,一五九	一三,一七五
	昭和八年	一,九三三	二,二八二	一三,一五九	一三,一七五
	昭和七年	一,八〇〇	二,二八二	一三,一五九	一三,一七五
	昭和六年	一,八〇〇	二,二八二	一三,一五九	一三,一七五
	昭和五年	一,八〇〇	二,二八二	一三,一五九	一三,一七五
第二突堤	昭和十年	一,二七一	二,二八二	一四,一三九	一三,一九五
	昭和九年	一,一九三	二,二八二	一三,一五九	一三,一七五
	昭和八年	一,九三三	二,二八二	一三,一五九	一三,一七五
	昭和七年	一,八〇〇	二,二八二	一三,一五九	一三,一七五
	昭和六年	一,八〇〇	二,二八二	一三,一五九	一三,一七五
	昭和五年	一,八〇〇	二,二八二	一三,一五九	一三,一七五

(ハ) 發送貨物場所別數量表

月別	年次	發送貨物數量												到着貨物數量											
		一月	二月	三月	四月	五月	六月	七月	八月	九月	十月	十一月	十二月	一月	二月	三月	四月	五月	六月	七月	八月	九月	十月	十一月	十二月
昭和十年	昭和十年	一,三三三	一,三三三	一,三三三	一,三三三	一,三三三	一,三三三	一,三三三	一,三三三	一,三三三	一,三三三	一,三三三	一,三三三	一,三三三	一,三三三	一,三三三	一,三三三	一,三三三	一,三三三	一,三三三	一,三三三	一,三三三	一,三三三	一,三三三	
昭和九年	昭和九年	八,三三三	八,三三三	八,三三三	八,三三三	八,三三三	八,三三三	八,三三三	八,三三三	八,三三三	八,三三三	八,三三三	八,三三三	八,三三三	八,三三三	八,三三三	八,三三三	八,三三三	八,三三三	八,三三三	八,三三三	八,三三三	八,三三三	八,三三三	
昭和八年	昭和八年	七,九六一	七,九六一	七,九六一	七,九六一	七,九六一	七,九六一	七,九六一	七,九六一	七,九六一	七,九六一	七,九六一	七,九六一	七,九六一	七,九六一	七,九六一	七,九六一	七,九六一	七,九六一	七,九六一	七,九六一	七,九六一	七,九六一	七,九六一	
昭和七年	昭和七年	八,二八六	八,二八六	八,二八六	八,二八六	八,二八六	八,二八六	八,二八六	八,二八六	八,二八六	八,二八六	八,二八六	八,二八六	八,二八六	八,二八六	八,二八六	八,二八六	八,二八六	八,二八六	八,二八六	八,二八六	八,二八六	八,二八六	八,二八六	
昭和六年	昭和六年	七,一八七	七,一八七	七,一八七	七,一八七	七,一八七	七,一八七	七,一八七	七,一八七	七,一八七	七,一八七	七,一八七	七,一八七	七,一八七	七,一八七	七,一八七	七,一八七	七,一八七	七,一八七	七,一八七	七,一八七	七,一八七	七,一八七	七,一八七	
昭和十年	昭和十年	四,六三三	四,六三三	四,六三三	四,六三三	四,六三三	四,六三三	四,六三三	四,六三三	四,六三三	四,六三三	四,六三三	四,六三三	四,六三三	四,六三三	四,六三三	四,六三三	四,六三三	四,六三三	四,六三三	四,六三三	四,六三三	四,六三三	四,六三三	
昭和九年	昭和九年	三,三三三	三,三三三	三,三三三	三,三三三	三,三三三	三,三三三	三,三三三	三,三三三	三,三三三	三,三三三	三,三三三	三,三三三	三,三三三	三,三三三	三,三三三	三,三三三	三,三三三	三,三三三	三,三三三	三,三三三	三,三三三	三,三三三	三,三三三	
昭和八年	昭和八年	二,七六〇	二,七六〇	二,七六〇	二,七六〇	二,七六〇	二,七六〇	二,七六〇	二,七六〇	二,七六〇	二,七六〇	二,七六〇	二,七六〇	二,七六〇	二,七六〇	二,七六〇	二,七六〇	二,七六〇	二,七六〇	二,七六〇	二,七六〇	二,七六〇	二,七六〇	二,七六〇	
昭和七年	昭和七年	一,七三三	一,七三三	一,七三三	一,七三三	一,七三三	一,七三三	一,七三三	一,七三三	一,七三三	一,七三三	一,七三三	一,七三三	一,七三三	一,七三三	一,七三三	一,七三三	一,七三三	一,七三三	一,七三三	一,七三三	一,七三三	一,七三三	一,七三三	
昭和六年	昭和六年	二,九三三	二,九三三	二,九三三	二,九三三	二,九三三	二,九三三	二,九三三	二,九三三	二,九三三	二,九三三	二,九三三	二,九三三	二,九三三	二,九三三	二,九三三	二,九三三	二,九三三	二,九三三	二,九三三	二,九三三	二,九三三	二,九三三	二,九三三	

(ロ) 最近五ヶ年發着貨物月別表

(神戸港驛調)

備考 取扱貨物範圍ハ輸出入一般貨物及船車連絡列車乗客ノ到着手荷物及附隨小荷物トス。
昭和八年二月ヨリ小口扱ヲ開始ス。

年次	種類	發送貨物數量		到着貨物數量	
		年計	一日平均	年計	一日平均
大正五年	同	一,一七〇	一五	二〇〇	二
同六年	同	四,二五五	一一	二〇〇	二
同七年	同	一〇,六四一	二九	二〇〇	二
同八年	同	三七,六四五	一〇三	二〇〇	二
同九年	同	七〇,三〇〇	一九三	二〇〇	二
同十年	同	九六,一八七	二六四	二〇〇	二
同十一年	同	一〇七,九四一	二九六	二〇〇	二
同十二年	同	一〇一,一六八	二八〇	二〇〇	二
同十三年	同	八七,五九四	二四〇	二〇〇	二
同十四年	同	七一,七七一	一九七	二〇〇	二

(イ) 神戸港驛發着貨物年次表

二、神戸港驛

貨物	數量	到着貨物數量		發送貨物數量	
		年計	一日平均	年計	一日平均
小口扱	一八,一八六	一六,八〇〇	四六	一三,八〇七	三八
特別小口扱	一八,五五四	一八,九一六	五二	一八,八八四	五二
船切扱	二,三三九	一,七八〇	五	一,五九三	四
貨切扱	一五九,五〇三	一六,一一三	四六	一,五九三	四
計	一七九,四九二	一六,六〇九	四八	一,五九三	四
貨物收入	八八七,六六二	九六八,〇五七	二,六五三	八四九,三五八	二,三三七

神戸港大觀

(二) 昭和十年發送貨物場所別月別表

場所別	一月	二月	三月	四月	五月	六月	七月	八月	九月	十月	十一月	十二月	計
第一突堤	1,128	1,128	1,539	635	1,095	551	1,122	1,155	1,281	911	621	1,562	11,271
第二突堤	768	277	101	22	556	20	131	577	133	89	33	44	2,664
第三突堤	433	311	275	250	292	300	334	363	588	444	388	488	4,200
第四突堤	1,131	1,178	1,341	1,143	800	400	1,143	1,201	1,435	1,354	1,547	1,431	11,549
京橋上屋	1,178	62	34	1,143	1,143	800	1,143	1,201	1,435	1,354	1,547	1,431	11,549
本橋	62	62	34	1,143	1,143	800	1,143	1,201	1,435	1,354	1,547	1,431	11,549
東神倉庫	5,665	628	3,311	3,311	2,153	741	3,355	5,945	3,481	2,306	6,764	2,306	31,355
三友倉庫	1,133	1,133	1,371	1,371	1,009	1,009	904	1,253	1,625	1,593	1,937	1,937	10,039
住友倉庫	1,133	1,133	1,371	1,371	1,009	1,009	904	1,253	1,625	1,593	1,937	1,937	10,039
川西倉庫	2,644	2,644	2,644	2,644	2,644	2,644	2,644	2,644	2,644	2,644	2,644	2,644	31,355
合計	13,570	12,644	14,110	11,410	11,389	9,738	14,918	14,918	17,255	13,333	18,065	13,333	148,069

(一) 昭和十年發送貨物場所別月別表

場所別	一月	二月	三月	四月	五月	六月	七月	八月	九月	十月	十一月	十二月	計
第一突堤	1,128	1,128	1,539	635	1,095	551	1,122	1,155	1,281	911	621	1,562	11,271
第二突堤	768	277	101	22	556	20	131	577	133	89	33	44	2,664
第三突堤	433	311	275	250	292	300	334	363	588	444	388	488	4,200
第四突堤	1,131	1,178	1,341	1,143	800	400	1,143	1,201	1,435	1,354	1,547	1,431	11,549
京橋	1,178	62	34	1,143	1,143	800	1,143	1,201	1,435	1,354	1,547	1,431	11,549
本關	62	62	34	1,143	1,143	800	1,143	1,201	1,435	1,354	1,547	1,431	11,549
東神倉庫	5,499	335	493	483	606	310	500	425	420	539	639	649	6,400
合計	13,570	12,644	14,110	11,410	11,389	9,738	14,918	14,918	17,255	13,333	18,065	13,333	148,069

(ホ) 年度別收入對照表

種別	年度別	昭和十年度	昭和九年度	昭和八年度	昭和七年度	昭和六年度
發送貨物運賃		600,457	509,165	374,782	276,264	353,553
雜收入		641	491	143	53	100
一日平均		1,601,098	1,396,656	1,010,925	756,268	969,661
合計		1,111,148	909,656	645,827	476,268	653,613
三友倉庫		56	59	82	77	62
住友倉庫		90	156	151	194	141
川西倉庫		1,068	1,957	1,558	1,099	1,400
合計		1,111,148	909,656	645,827	476,268	653,613

三、湊川驛
 構内面積 一一三、九六七平方米
 線路延長 一一、二六九米

發着貨物年次表

(大阪鐵道局調)

年度別	種別	特別小口扱	小口扱	貨切扱	合計
昭和三年度	發送	1,196	4,081	9,486	15,763
昭和四年度	發送	1,153	4,081	10,380	15,614
昭和五年度	發送	1,153	4,081	10,380	15,614
昭和六年度	發送	1,153	4,081	10,380	15,614
昭和七年度	發送	1,153	4,081	10,380	15,614
昭和八年度	發送	1,153	4,081	10,380	15,614
昭和九年度	發送	1,153	4,081	10,380	15,614
昭和十年度	發送	1,153	4,081	10,380	15,614
昭和十一年度	發送	1,153	4,081	10,380	15,614
昭和十二年度	發送	1,153	4,081	10,380	15,614
昭和十三年度	發送	1,153	4,081	10,380	15,614
昭和十四年度	發送	1,153	4,081	10,380	15,614
昭和十五年度	發送	1,153	4,081	10,380	15,614
昭和十六年度	發送	1,153	4,081	10,380	15,614
昭和十七年度	發送	1,153	4,081	10,380	15,614
昭和十八年度	發送	1,153	4,081	10,380	15,614
昭和十九年度	發送	1,153	4,081	10,380	15,614
昭和二十年度	發送	1,153	4,081	10,380	15,614
昭和二十一年度	發送	1,153	4,081	10,380	15,614
昭和二十二年度	發送	1,153	4,081	10,380	15,614
昭和二十三年度	發送	1,153	4,081	10,380	15,614
昭和二十四年度	發送	1,153	4,081	10,380	15,614
昭和二十五年度	發送	1,153	4,081	10,380	15,614
昭和二十六年度	發送	1,153	4,081	10,380	15,614
昭和二十七年	發送	1,153	4,081	10,380	15,614
昭和二十八年	發送	1,153	4,081	10,380	15,614
昭和二十九年	發送	1,153	4,081	10,380	15,614
昭和三十年	發送	1,153	4,081	10,380	15,614
昭和三十一年	發送	1,153	4,081	10,380	15,614
昭和三十二年	發送	1,153	4,081	10,380	15,614
昭和三十三年	發送	1,153	4,081	10,380	15,614
昭和三十四年	發送	1,153	4,081	10,380	15,614
昭和三十五年	發送	1,153	4,081	10,380	15,614
昭和三十六年	發送	1,153	4,081	10,380	15,614
昭和三十七年	發送	1,153	4,081	10,380	15,614
昭和三十八年	發送	1,153	4,081	10,380	15,614
昭和三十九年	發送	1,153	4,081	10,380	15,614
昭和四十年	發送	1,153	4,081	10,380	15,614
昭和四十一年	發送	1,153	4,081	10,380	15,614
昭和四十二年	發送	1,153	4,081	10,380	15,614
昭和四十三年	發送	1,153	4,081	10,380	15,614
昭和四十四年	發送	1,153	4,081	10,380	15,614
昭和四十五年	發送	1,153	4,081	10,380	15,614
昭和四十六年	發送	1,153	4,081	10,380	15,614
昭和四十七年	發送	1,153	4,081	10,380	15,614
昭和四十八年	發送	1,153	4,081	10,380	15,614
昭和四十九年	發送	1,153	4,081	10,380	15,614
昭和五十年	發送	1,153	4,081	10,380	15,614
昭和五十一年	發送	1,153	4,081	10,380	15,614
昭和五十二年	發送	1,153	4,081	10,380	15,614
昭和五十三年	發送	1,153	4,081	10,380	15,614
昭和五十四年	發送	1,153	4,081	10,380	15,614
昭和五十五年	發送	1,153	4,081	10,380	15,614
昭和五十六年	發送	1,153	4,081	10,380	15,614
昭和五十七年	發送	1,153	4,081	10,380	15,614
昭和五十八年	發送	1,153	4,081	10,380	15,614
昭和五十九年	發送	1,153	4,081	10,380	15,614
昭和六十年	發送	1,153	4,081	10,380	15,614
昭和六十一年	發送	1,153	4,081	10,380	15,614
昭和六十二年	發送	1,153	4,081	10,380	15,614
昭和六十三年	發送	1,153	4,081	10,380	15,614
昭和六十四年	發送	1,153	4,081	10,380	15,614
昭和六十五年	發送	1,153	4,081	10,380	15,614
昭和六十六年	發送	1,153	4,081	10,380	15,614
昭和六十七年	發送	1,153	4,081	10,380	15,614
昭和六十八年	發送	1,153	4,081	10,380	15,614
昭和六十九年	發送	1,153	4,081	10,380	15,614
昭和七十年	發送	1,153	4,081	10,380	15,614
昭和七十一年	發送	1,153	4,081	10,380	15,614
昭和七十二年	發送	1,153	4,081	10,380	15,614
昭和七十三年	發送	1,153	4,081	10,380	15,614
昭和七十四年	發送	1,153	4,081	10,380	15,614
昭和七十五年	發送	1,153	4,081	10,380	15,614
昭和七十六年	發送	1,153	4,081	10,380	15,614
昭和七十七年	發送	1,153	4,081	10,380	15,614
昭和七十八年	發送	1,153	4,081	10,380	15,614
昭和七十九年	發送	1,153	4,081	10,380	15,614
昭和八十年	發送	1,153	4,081	10,380	15,614
昭和八十一年	發送	1,153	4,081	10,380	15,614
昭和八十二年	發送	1,153	4,081	10,380	15,614
昭和八十三年	發送	1,153	4,081	10,380	15,614
昭和八十四年	發送	1,153	4,081	10,380	15,614
昭和八十五年	發送	1,153	4,081	10,380	15,614
昭和八十六年	發送	1,153	4,081	10,380	15,614
昭和八十七年	發送	1,153	4,081	10,380	15,614
昭和八十八年	發送	1,153	4,081	10,380	15,614
昭和八十九年	發送	1,153	4,081	10,380	15,614
昭和九十年	發送	1,153	4,081	10,380	15,614
昭和九十一年	發送	1,153	4,081	10,380	15,614
昭和九十二年	發送	1,153	4,081	10,380	15,614
昭和九十三年	發送	1,153	4,081	10,380	15,614
昭和九十四年	發送	1,153	4,081	10,380	15,614
昭和九十五年	發送	1,153	4,081	10,380	15,614
昭和九十六年	發送	1,153	4,081	10,380	15,614
昭和九十七年	發送	1,153	4,081	10,380	15,614
昭和九十八年	發送	1,153	4,081	10,380	15,614
昭和九十九年	發送	1,153	4,081	10,380	15,614
昭和第一百年	發送	1,153	4,081	10,380	15,614

昭和五年度	昭和六年度	昭和七年度	昭和八年度	昭和九年度
三、七四七	四、三七六	四、二八四	三、八六一	四、三〇八
二、一八二	二、一〇一	二、一六五	二、五八九	二、四七三
二、五八六	三、五七七	一、八四一	一、七六三	一、八、三四九
二、四、四一八	二、〇、〇三三	二、〇、〇四四	一九、六三三	一九、八九七
三、〇七七	三、四六六	二、三三六	二、一四〇	一、八三六
一、二二一	一、二七九	一、五五三	一、四四三	一、三五二
三、三、三九九	三、九、八〇三	一、六九、四二六	一、六六、九七四	一、八六、六六七
二、八、三三九	一九四、九四四	一九六、五三五	二、二六、五四七	二、六五、六九九
三、五五、〇三四	二、六、一、三三	一九四、四五七	一九〇、六〇七	二、一、一六〇
二、一、九〇、七五四	二、三、八、〇〇四	九七〇、七三四	二、五〇、二二一	三、〇一、六七三
一、一、九〇、七五四	一、二、三、八、〇〇四	九七〇、七三四	九四七、〇六四	九六四、五四三

四、和田岬驛及新川驛

(イ) 和田岬驛 (省線兵庫驛ヨリ分岐シ和田物揚場ニ臨ム)
 (ロ) 新川驛 (省線兵庫驛ヨリ分岐シ兵庫運河ニ臨ム)

(大阪鐵道局調)

昭和九年度和田岬驛及新川驛貨物取扱數量表

驛名	種別	發着別		特別小口扱		小口扱		噸扱		貨切扱		計		收入額	
		發	着	發	着	發	着	發	着	發	着	發	着	發	着
和田岬驛	發送貨物	三、五三三	七、三三八	一、〇七八	三、七〇〇	六〇	二八	三三	一五七、四六八	一五八、五九一	一、一、五八	一、一、五八	五、四九、五九二		
	到着貨物	一、九一	四、四四	四、四四	一、九一	四、四四	四、四四	一、九一	五、五、七五五	九一、七八九	五、六、三〇三	九二、一六七	五、四九、五九二		
新川驛	發送貨物	四、二七	四、二七						一、一、〇八	一、一、〇八	一、一、〇八	一、一、〇八	一、一、〇八		
	到着貨物	二、五三	二、五三						一、一、〇八	一、一、〇八	一、一、〇八	一、一、〇八	一、一、〇八		
合計		六、八〇	六、八〇	六、八〇	六、八〇	六、八〇	六、八〇	六、八〇	一、一、〇八	一、一、〇八	一、一、〇八	一、一、〇八	一、一、〇八		

兩驛取扱貨物年次表

年次	和田岬		新川	
	發	着	發	着
昭和三年度	三、三、七〇七	一、四、一四一	三、三、五一一	七、八、〇六八
昭和四年度	三、三、七〇七	一、四、一四一	三、三、五一一	七、八、〇六八
昭和五年度	三、三、七〇七	一、四、一四一	三、三、五一一	七、八、〇六八
昭和六年度	三、三、七〇七	一、四、一四一	三、三、五一一	七、八、〇六八
昭和七年度	三、三、七〇七	一、四、一四一	三、三、五一一	七、八、〇六八
昭和八年度	三、三、七〇七	一、四、一四一	三、三、五一一	七、八、〇六八
昭和九年度	三、三、七〇七	一、四、一四一	三、三、五一一	七、八、〇六八
合計	三、三、七〇七	一、四、一四一	三、三、五一一	七、八、〇六八

五、神戸市場驛及兵庫港驛

(イ) 神戸市場驛

昭和十年發着貨物月別表

月別	宅		小口		噸		貨切		合計	
	發	着	發	着	發	着	發	着	發	着
一月	一、五九	三、九	三、九	七、〇	四、三	二、一	二、〇一	三、六二	四、七四	四、四九
二月	一、六七	四、四	三、三	七、〇	三、九	二、六	一、七四	四、一三	四、三六	五、〇〇六
三月	一、四八	四、八	二、七	九、五	一、三	三、六	二、五	三、六五	四、三三	四、七二七
四月	一、四八	四、八	二、七	九、五	一、三	三、六	二、五	三、六五	四、三三	四、七二七
五月	一、四八	四、八	二、七	九、五	一、三	三、六	二、五	三、六五	四、三三	四、七二七
六月	一、四八	四、八	二、七	九、五	一、三	三、六	二、五	三、六五	四、三三	四、七二七
七月	一、四八	四、八	二、七	九、五	一、三	三、六	二、五	三、六五	四、三三	四、七二七
八月	一、四八	四、八	二、七	九、五	一、三	三、六	二、五	三、六五	四、三三	四、七二七
九月	一、四八	四、八	二、七	九、五	一、三	三、六	二、五	三、六五	四、三三	四、七二七
十月	一、四八	四、八	二、七	九、五	一、三	三、六	二、五	三、六五	四、三三	四、七二七
合計	一、四八	四、八	二、七	九、五	一、三	三、六	二、五	三、六五	四、三三	四、七二七

神戸港大観

計	昭和八年中	昭和九年中
十月	一〇	一四三
十一月	三二	七六二
十二月	三三	一三八
計	五	三三三
昭和八年中	三〇六九	一〇、八二五
昭和九年中	三三九	一、六七二
計	二、八四八	九、八五一

備考 昭和七年十二月二十二日神戸市中央卸賣市場ノ開設ニ伴ヒ主トシテ市場關係ノ貨物輸送ニ當ル。
當驛營業開始ハ昭和七年十二月十六日ナリ。

(ロ) 兵庫港驛 (兵庫突堤根元ニ操車場ヲ設ク)
昭和十年中發着貨物月別表

(兵庫港驛調)

月別	宅		小口		陸		貨		合	
	發	到	發	到	發	到	發	到	發	到
一月	〇・二四八	〇・二四八	一・一七四	一・一七四	一・一七四	一・一七四	一・一七四	一・一七四	一・一七四	一・一七四
二月	〇・二六一	〇・二六一	一・八六二	一・八六二	一・八六二	一・八六二	一・八六二	一・八六二	一・八六二	一・八六二
三月	〇・五三八	〇・五三八	二・〇七三	二・〇七三	二・〇七三	二・〇七三	二・〇七三	二・〇七三	二・〇七三	二・〇七三
四月	〇・九八一	〇・九八一	一・五九〇	一・五九〇	一・五九〇	一・五九〇	一・五九〇	一・五九〇	一・五九〇	一・五九〇
五月	〇・六四七	〇・六四七	一・六八八	一・六八八	一・六八八	一・六八八	一・六八八	一・六八八	一・六八八	一・六八八
六月	〇・二九三	〇・二九三	一・四三三	一・四三三	一・四三三	一・四三三	一・四三三	一・四三三	一・四三三	一・四三三
七月	〇・二六八	〇・二六八	一・九三三	一・九三三	一・九三三	一・九三三	一・九三三	一・九三三	一・九三三	一・九三三
八月	〇・四一八	〇・四一八	二・〇四八	二・〇四八	二・〇四八	二・〇四八	二・〇四八	二・〇四八	二・〇四八	二・〇四八
九月	一・三三四	一・三三四	二・九〇九	二・九〇九	二・九〇九	二・九〇九	二・九〇九	二・九〇九	二・九〇九	二・九〇九
十月	一・四四三	一・四四三	二・六八八	二・六八八	二・六八八	二・六八八	二・六八八	二・六八八	二・六八八	二・六八八
十一月	一・七五〇	一・七五〇	二・〇八九	二・〇八九	二・〇八九	二・〇八九	二・〇八九	二・〇八九	二・〇八九	二・〇八九
十二月	四・六四六	四・六四六	一・九八八	一・九八八	一・九八八	一・九八八	一・九八八	一・九八八	一・九八八	一・九八八
計	一三	一三	二、三三六	二、三三六	一七八	一七八	七六	七六	一三、五四三	一三、五四三

昭和八年中	昭和九年中
一	一三
七八〇	一、七六四
四五	一五四
八	一八
一〇	七四
二七、六九八	一〇一、一〇一
五、二三五	二、三五四
二八、四八七	一〇、〇〇六
五、二九〇	二、五八四

備考 業務開始ハ昭和八年六月二十一日ナリ。

三ヶ年發送主要貨物月別比較表

(單位 噸)

品目	昭和八年		昭和九年		昭和十年		合計
	發	到	發	到	發	到	
米	一、九八七	一、三三二	一、〇一〇	一、〇一〇	二、九八八	一、一六二	九、一一一
麥	二八〇	三〇九	二〇六	二八〇	六八	一、三三三	二、四八二
大豆	七四	七六	五三	二六〇	一八	二二四	一、六七四
雜穀	一、七五三	一、六〇三	一、五三〇	一、三三三	三三	三六四	一、八三三
計	二、一〇〇	二、一〇〇	二、二九三	二、二九三	二、二九三	二、二九三	一、〇五八

月別	年度	種類	使用貨車數			發送噸數			到着噸數			貨物收入		
			八年	九年	十年	八年	九年	十年	八年	九年	十年	八年	九年	十年
一月														
二月														
三月														
四月														
五月														
六月														
七月														
八月														
九月														
十月														
十一月														
十二月														
合計														

兵庫港驛貨物運輸成績一覽表

品目	年度	月別	大豆			雜穀			肥料			藥品			野菜		
			八年	九年	十年	八年	九年	十年	八年	九年	十年	八年	九年	十年	八年	九年	十年
大豆		一月	10														
雜穀		二月	3														
肥料		三月	3														
藥品		四月															
野菜		五月															
大豆		六月															
雜穀		七月															
肥料		八月															
藥品		九月															
野菜		十月															
大豆		十一月															
雜穀		十二月															
肥料		合計	10	3	3												
藥品																	
野菜																	

品目	年度	月別	麥			米		
			八年	九年	十年	八年	九年	十年
麥		一月						
米		二月						
麥		三月						
米		四月						
麥		五月						
米		六月						
麥		七月						
米		八月						
麥		九月						
米		十月						
麥		十一月						
米		十二月						
合計								

三ヶ年到着主要貨物月別比較表

(單位 噸)

品目	年度	月別	炭木			飼料			肥料		
			八年	九年	十年	八年	九年	十年	八年	九年	十年
炭木		一月									
飼料		二月									
肥料		三月									
炭木		四月									
飼料		五月									
肥料		六月									
炭木		七月									
飼料		八月									
肥料		九月									
炭木		十月									
飼料		十一月									
肥料		十二月									
合計											

消毒施行船數	收容患者	船内停留者	法定傳染病死者	法定傳染病以外死者
十九	十九	十九	十九	十九
年	年	年	年	年
一五	一三	一	二七	一
捕鼠	消毒施行人員	停留船數	陸上停留者	陸上停留者
十九	十九	十九	十九	十九
年	年	年	年	年
二、一、四、一、二	一、三、一、四、三、二	一、四、一、一	一、二、六、二	一、一、一、一
三〇〇	一〇〇	六	一	一

二、家畜検疫所

(税關所屬)

昭和十九年家畜類検疫実績表

種別	年次	數	量
臨檢船舶數	十九	年	年
牛	十九	年	年
馬	十九	年	年
緬羊	十九	年	年
山羊	十九	年	年
豚	十九	年	年
犬	十九	年	年
鷄	十九	年	年
鶯	十九	年	年
其他	十九	年	年
其他類	十九	年	年
量	一、三、四、四、六、雙	二、三、八、九、五、八	一、二、七、〇
量	七、七、六、一	三、二、八	一、二、一、五

昭和十九年皮毛骨肉検疫実績表

種別	年次	數	量
牛	十九	年	年
緬羊	十九	年	年
豚	十九	年	年
其他	十九	年	年
骨	十九	年	年
皮	十九	年	年
粉	十九	年	年
量	一〇〇、七、〇、二、三、六、九	三、七、七、一、五	六、五
量	一、三、八、四、〇、七、七	二、六、四、三、五	三、六、四、九、一

一、開設

第十三款 国立移住教養所

昭和二年七月勅令第二二九號を以て移民收容所官制公布、同三年二月神戸国立移民收容所設立、昭和七年十一月官制改正移民收容所を移住教養所と改む。

二、事務

主として伯刺西爾合衆國に移住の目的を以て原籍地若しくは寄留地官廳の渡航許可を受け乗船の爲め神戸に集合

三、設備

する移住者にして自體検査に合格せる者を一週間内外國費を以て收容し移住者として必要なる教養を與ふ。

種別	摘要
位 置	神戸市神戸區山本通三丁目二一〇及二二一番地
敷 地	一、〇〇〇坪(三、〇六六平方米)
建 物	本館 鐵筋混凝土造五階建 建坪二五坪七(八三五・六平方米) 別館 同 地階付四階建 建坪一五坪五(五三〇・六平方米)
荷 倉	木造平屋建 倉坪二〇八・二(二一、二二二平方米)
收 容 室	同 寢臺 十二床室 六〇室 收容寢臺 七二〇床 病室 四床室 寢臺 十二床

四、実績

年次	検査人員	合格人員	收容人員	不合格人員
昭和三年	一〇、八四五	一〇、七九八	一〇、三七七	四七
昭和四年	一七、四三三	一六、九三二	一五、五二〇	五〇一
昭和五年	一六、〇六〇	一五、三八〇	一三、五八七	六八〇
昭和六年	一六、六六六	一六、二一七	一五、一七五	四一九
昭和七年	二六、四九七	二五、三二〇	二三、五七九	一、一七七
昭和八年	二五、三九九	二四、五六六	二三、三七五	八三三
昭和九年				
昭和十年	六、二九五	六、〇二九	五、七〇七	二六六
計	一二五、八三一	一二一、三一四	一一二、八七一	四、五一七

渡航人員取扱別表

(自昭和三年三月至昭和十年十二月)

種別	海外興業會社扱	移住組合及海外協會扱	南米拓殖會社扱	其	他	内再渡航者
昭和十年	一〇一、八九八	六、一四七	二、〇九五	一、〇六四		八四六
計						

昭和十年海外渡航者一覽表

(神戸水上警察署調)

國 別	種 別	月 別												合 計
		一月	二月	三月	四月	五月	六月	七月	八月	九月	十月	十一月	十二月	
北米合衆國	非移民	一三	六	四二	四六	一五	一七	四五	四〇	一〇	一〇	一三	八	二七五
布 哇	非移民	六	五	五	五	七	四	五	三	一	一	八	六	六四
英領加奈陀	移民	一	一	四三	三	一〇	六	一三	四	七	一	三	三	一一七
英領加奈陀	非移民	一	一	四三	三	一〇	六	一三	四	七	一	三	三	一一七
米領比律賓	移民	一〇	一三	一八	一八	二六	二六	二六	二七	二九	二二	二二	二二	二六六
米領比律賓	非移民	二八	一七	五	一四	六	四	四七	二七	三三	四三	二九	二九	三三三
伯刺西爾	會社扱	一、八五二	七九	五〇七	二五三	三〇	三〇	一四〇	一四〇	三三三	五四三	四、三七一		
伯刺西爾	會社扱	二四	三八	二五〇	二二一	二六	一九二	四九	一三四	四五	二二	一、三八九		
伯刺西爾	自由(移)	六	一	一	三	一	一	二	二	四	三	一、一七		
伯刺西爾	非移民	六	一	一	三	一	一	二	二	四	三	一、一七		

合計	新嘉坡		蘭領東印度		亞爾然丁		秘露		墨西哥		濠洲		其他	
	非移民	移民	非移民	移民	非移民	移民	非移民	移民	非移民	移民	非移民	移民	非移民	移民
二、二五三	一	八	三	二	四	五	三	四	一	二	一	二	九	二
一、一九九	一	一〇	四	七	一	一〇	三	一	三	一	七	三	七	三
一、一三三	一	三	二	六	一	九	一	一	一	一	四	一	八	一
五三〇	三	四	五	三	一	六	九	三	一	一	三	一	四	一
七九六	七	九	六	四	二	七	一	一	一	一	五	一	一	一
七七七	九	三	四	三	一	一	七	二	一	一	四	一	三	一
六四四	五	八	六	二	二	六	一	四	一	一	二	一	一〇	一
六四四	六	三	七	一	二	五	一	三	一	一	七	一	一	一
九九九	一	二	六	三	二	五	一	四	一	一	六	三	二	一
四〇九	七	二	九	一	一	三	六	四	一	一	五	三	一	一
一、一九四	八	七	一	二	四	四	一	四	一	一	七	一	八	一
三七三	六	六	三	三	一	一	五	一	一	一	四	一	一	一
一〇、八三〇	八	四	二	六	二	五	一	八	一	一	二	六	一	一

備考 但シ旅券ヲ要スルモノノミ乃至中華民國、滿洲國裏東洋等ヲ除ク。

第十四款 生絲検査所

一、開設

明治三十四年神戸生絲検査所廢止後大正十三年検査事務復活、昭和二年總額七十六萬圓を以て市立生絲検査所設立、後總額百十萬圓建坪一千二百八十坪、延坪三千四百餘坪の増築を行ひ昭和六年四月一日國立神戸生絲検査所となる。

二、設備

本館 (地階共鐵筋混凝土五階建)
敷地 一、九七八坪 (六、五三八・八平方米)
建坪 一、五四一坪 (五、〇九四・二平方米)
延坪 四、八〇五坪 (一五、八八四・三平方米)

三、検査種別

輸出生絲検査法に基く強制検査及農林省令たる生絲検査所検査及鑑定規則に依る任意検査をす。

四、検査件數

(イ) 昭和九年検査數月別比較表

(神戸生絲検査所調)

月次種別	受荷口數		輸出		生消		検査	
	受荷口數	依付數	荷口數	依付數	除去依數	荷口數	依付數	
一月	一、九六一	一、四六九	一〇五	八七二	一四五	一、八八六	一七、四五三	
二月	一、六四四	一、四六七	五九	三八五	一三四	一、五八五	一四、一六八	

(口) 輸出生絲正量檢查成績年次表

年次	檢查荷口數	檢查俵數	總全量	總風袋量	總原量	總正量
昭和五年	一四,五三〇	一四〇,六七七	八,六六六,二七・六七	一七三,五二七,一七	八,四五三,三〇・五〇	八,四二六,九七三・九五
同六年	一六,八八八	一六三,六六九	九,九五六,三二・四一	一九六,二四一・〇九	九,七〇六,〇七・三三	九,七三三,一三三・一四
同七年	三〇,三三三	一八五,四八〇	一一,四〇四,九六九・五一	二二二,一四一・四一	一一,一八三,八五五・一〇	一一,一七三,九四九・三三
同八年	一七,六四〇	一六三,六三九	一〇,〇七五,五七七・二八	一四四,四九八・六〇	九,八九一,〇七八・六八	九,八八四,七九一・一四
同九年	一六,八九一	一五八,二九二	九,七六一,九一九・九一	一七六,七六二・一三	九,五八五,一五七・七九	九,五九二,五三五・一八
合計	一八,〇三〇	一六九,一五一	一,一二九	九,七九九	一,〇六〇	一,〇六〇
十月	一,四三七	一三,五〇五	一,一五六	一,三〇〇	八六	一,二八一
十一月	一,三三七	一三,七四九	一,一八	一,〇九九	四五	一,二二九
十二月	一,二〇〇	一八,九八六	一,四七	一,三三五	九〇	一,八二九
一月	一,三二〇	一三,三三九	一,八一	七二二	五六	一,三三九
二月	一,八一七	一七,四二五	一,〇六	九四〇	九七	一,七一
三月	一,六〇六	一五,四五五	九三	八四〇	九五	一,五二三
四月	一,〇一一	九,四五六	五七	五〇〇	六八	九六五
五月	一,三〇四	一二,一六三	七七	六六〇	一一五	一,三二七
六月	一,二八三	一一,九九〇	七七	六〇〇	八〇	一,二二
七月	一,二九四	一一,一六三	七七	六〇〇	八〇	一,二二
八月	一,二八三	一一,九九〇	七七	六〇〇	八〇	一,二二
九月	一,二九四	一一,一六三	七七	六〇〇	八〇	一,二二
合計	一八,〇三〇	一六九,一五一	一,一二九	九,七九九	一,〇六〇	一,〇六〇

(八) 神戶橫濱兩市場生絲入荷高表

年次	區別		合計	神戶	比	橫濱	率
	神戶市場	橫濱市場					
昭和五年	一四,五三〇	一四〇,六七七	一五四,二〇七	七九〇,九六六・五	一六・五三	八三・四七	
同六年	一六,八八八	一六三,六六九	一八〇,五五七	六六〇,二〇四・五			
同七年	三〇,三三三	一八五,四八〇	二一五,八一三				
同八年	一七,六四〇	一六三,六三九	一八一,二七九				
同九年	一六,八九一	一五八,二九二	一七四,一八三				
同二年	一八五,〇一九	一,八五〇,〇一九	二,〇三五,〇〇八	七二六,六九・〇			
同三年	三二八,二一九	三,二八二,一九	三,六一一,〇一八	六九六,四五五・五			
同四年	一六,八九七,〇〇六	一七,九九九,四三四	三四,五八六,二三九	四二,三〇,六三三			
同五年	一七,九九九,四三四	一九,八九七,九〇三	三七,八八六,三三六	四一,三〇,六三三			
同六年	一九,八九七,九〇三	一七,八九七,九〇三	三七,八八六,三三六	四一,三〇,六三三			
同七年	一七,八九七,九〇三	一七,八九七,九〇三	三七,八八六,三三六	四一,三〇,六三三			
同八年	一七,八九七,九〇三	一七,八九七,九〇三	三七,八八六,三三六	四一,三〇,六三三			
同九年	一七,八九七,九〇三	一七,八九七,九〇三	三七,八八六,三三六	四一,三〇,六三三			

(三) 昭和九年神戶橫濱兩港生絲輸出高月別表

月別	神戶		橫濱		合計	
	數量	價額	數量	價額	數量	價額
一月	九,一六三	五,七〇七,一〇三	三,四六三	一五,七七三,三三三	一二,六二六	二一,四七〇,四三六
二月	一四,一三〇	九,〇七八,五〇三	二,六八五	一七,九三八,一八六	一六,八二五	二七,〇六八,六八九
三月	一三,八四七	八,一〇四,七三五	二,八七三	一八,六三三,八四二	一六,七二〇	二六,七三八,五七七
四月	一一,一四七	六,六三三,七六二	二,七二一	一六,九六六,八七一	一三,八六八	二三,五九四,六三三
五月	一一,五八三	六,四九一,二八三	二,六八四	一五,五八三,五五八	一四,二六七	二三,〇七四,八四一
六月	一一,七二六	七,三三三,二〇八	二,六六七	一四,六四一,七九六	一四,三九三	二三,〇七四,八四一
七月	一一,六〇五	六,一一五,五九四	二,七六〇	一四,二八五,五二六	一四,三六五	二三,〇七四,八四一
八月	一八,五九三	九,三二二,六五七	三,六九五	一八,九二八,一〇三	二二,二四八	三〇,二九二,七五九
九月	一一,三三七	五,九七八,八三三	三,四二八	一六,九五四,七三三	一四,七六六	二三,〇七四,八四一
十月	一一,一六三	六,七〇〇,二五八	三,四一八	一七,八四四,八六〇	一四,一八二	二三,〇七四,八四一
十一月	一一,〇三三	六,七〇〇,二五八	三,三六二	一六,二四七,八二三	一四,五四四	二三,〇七四,八四一
十二月	八,五三八	五,七五四,二一七	三,四七一	二〇,八二八,三六一	一三,〇六五	二三,〇七四,八四一
合計	一四七,七五三	八二,一五三,九九四	三五八,二四五	二〇四,六四〇,八八一	五〇五,九九八	二八六,七三三,八三五

第十五款 輸出絹織物検査所

一、開設

昭和三年國營検査開始、神戸市林田區一番町四丁目に昭和四年三月新検査所を設立す。

二、検査事項

昭和二年三月三十日法律第二十七號に依る輸出絹織物取締法及施行細則に基く品位、瑕疵、汚染、胴切等の検査及計量検査、切斷検査を行ふ外、包装、内容に付き荷造立會検査をなす。

三、検査數量

(イ) 最近三ヶ年間検査高品種別表

(神戸輸出絹織物検査所調)

種別	昭和十年	昭和九年	昭和八年	種別	昭和十年	昭和九年	昭和八年
(未精練品)	正 二五八	正 四七一	正 九三	生絹縞子	正 一、三一九	正 六九五	正 一四、〇〇九
第一種				縮絹縞	九、〇六二	一七、五五四	一四、〇〇九
第三種	三〇			絹縞	二五四	四五四	三三
計	二八八	四七一	九三	富士絹	三三、四八一	三九、六九九	四四、二八〇
(染色品)				スパンクレープ	三、三五九	四、九〇一	五、五七二
第一種	二五、七七三	四七、九六六	三九五、二九	壁	三三	六三、三四一	六三、九二四
第三種	二二〇、二九七	二二七、三五七	二一九、九三三	練絹縞子	四八、二八四		
計	四六七、〇七〇	六三五、三五三	五五、一五三	平縞	一〇〇	一五九	三五九
(精練品)				甲斐縞	五三	七三	
第一種	八八七	四二	三九	總計			
第二種							

(ロ) 昭和十年輸出絹織物検査表

種別	量	見積價格	種別	量	見積價格
タフ	二六		スパンクレープ	九一	二九
第三種	一七八	三、五九九	縞類	二二	六七
羽二重類	四〇〇	一、六三〇	片バレス類	二二	一七
縮縞類	二、三三三	一、八七一	ニノン・シフォン	二二	一七
壁類	二	一	練絹織物	二二	二四九
絹縞類	二	一	其他ノ絹織物	一八三	二六
富士絹類	四七六	三五	總計	五三八、八二六	五九八、八七七

(ハ) 昭和九年全國絹織物輸出品表

種別	量	見積價格	種別	量	見積價格
(第一種)			(第三種)		
精練品	一一八、五四三、八五一	六二、五六、五九一	精練品	一一九、六七六、三二六	三、九六三、九一六
染色品	二六、七〇五、五八九	一、一九四、二二九	染色品	一七、九〇九、〇八四	四七四、九七九
未精練品	九一、七二六、一〇二	五、〇五七、八六三	未精練品	一〇一、七五四、七五三	三、四八八、三四七
(第二種)			合計	二三八、二六四、〇一九	一〇、二二五、一五五
精練品	一一、一六〇	四、四九九			
染色品	二二、一六〇	四、六四八			
未精練品	四四、八五三				

種別	神戸港	横濱港	大阪港	其他	計
甲斐縞	四、四七九、三九〇	三、七四七、〇六〇	八四、二九四	三、四〇三	八、三三四、一四七
二重絹	一五、二九〇	八八、三五四	五、四六四	八三	一〇九、一三一

昭和八年	計	縮	壁	富士	ボン	シ	琥珀	織	子
三六、一七〇、五八三	四七、二五一、一八八	三、一七六、六六六	二二、〇七九、六八九	一一、二三八、五三五	三、五九四、九〇四	七二、二九四	八六、八二二	二、五〇七、五六四	二、四九八、三〇三
二四、三九〇、〇三五	二八、四三四、五九三	七五三、一三三	一三、一九九、〇四四	五、九五四、九三一	三、一三三、四〇七	一三、三八〇	四一、七四九	一、四九八、三〇三	四、四四二、二五七
九四五、二六五	一、六九二、八〇〇	四九、八二六	二四四、二六四	三八四、四七五	四、五九六	三、三六三	八、九五二	二、一九九	一三七、五二二
一一九、八四〇	一〇九、三四六	七六、七八一	三三、五三三	三、六三九	二七	三、六三九	六、七三二、一八一	二、一五九	四、四四二、二五七
六三、五四四、七三三	七七、四八七、八四六	四、四九八、四〇五	三四、五五五、五三八	一八、五七八、三三七	六、七三二、一八一	四四、六〇五	八五、六七四	二、一五九	四、四四二、二五七

第十六款 花筵検査所

一、開設

明治三十八年六月官設検査施行、後現在の灘區泉通二丁目敷地總面積三、一〇八坪、廳舎一棟建坪一九三坪、倉庫、検査室、乾燥室、汽罐室等建坪一、六〇七坪、その他一三〇坪を新築す。

二、検査事項

本検査所は輸出花筵及輸出野草筵に對する各種検査を行ふ。

(花筵検査所調)

昭和二年	普通花筵	廣幅花筵	短尺花筵	小物花筵
二七、七三三	一一四、九二七	一六三	三、一二八、一三二	

年次	普通花筵	廣幅花筵	短尺花筵	小物花筵
同三	二五、〇六三	七六、六五六	二、九〇〇	二、五二三、一四三
同四	三〇、七六七	八六、八二二	一、九九六	三、〇五一、〇一九
同五	二二、〇六二	七四、一八六	二六六	三、二八〇、五〇〇
同六	一五、二四八	六五、三七四	二〇	三、一〇〇、七八五
同七	一八、四六〇	七二、八五五	二	三、一七七、一九八
同八	二六、六八六	一五〇、七五三	六四三	五、〇六一、五九三
同九	三〇、一一三	三三三、三一六	五、五七八	六、四九三、九六七
同十	三一、三六七	五〇五、九二五		九、六九二、九五八

花筵輸出高港別表

備考 (普通花筵) 長百二十一尺連製 (短尺花筵) 長三十尺以下十八平方尺ヲ超ユルモノ (廣幅花筵) 幅三尺ヲ超ユル角、丸、長方形、楕圓。 (小物花筵) 十八平方尺以下。

年次	神戸	廣	阪	長	門司	其他	合
同三	二五、〇六三	二、一九三	二、一三三				二、五二三、一四三
同四	三〇、七六七	三、六三八	二、八一〇				三、〇五一、〇一九
同五	二二、〇六二	一七、一五七	三〇、三一一				三、二八〇、五〇〇
同六	一五、二四八	二五、二九三	三、八六三				三、一〇〇、七八五
同七	一八、四六〇	三、三三〇	三、八六三				三、一七七、一九八
同八	二六、六八六	三、三三〇	三、八六三				五、〇六一、五九三
同九	三〇、一一三	三、三三〇	三、八六三				六、四九三、九六七
同十	三一、三六七	三、三三〇	三、八六三				九、六九二、九五八

野草筵検査數量表

(大正十三年十一月十五日ヨリ施行)

年次	種類	長	廣幅甲	廣幅乙
同三	長	四九八	一一七、一〇六	四二六、三九一
同四	長	二七五	六九、三二一	二六〇、八三〇

第三章 神戸市營港務局管轄港

年次	昭和	三	四	五	六	七	八	九	同
種別	年	年	年	年	年	年	年	年	年
超十八尺									
十八尺以下									
十二尺未滿									

備考 本出張検査ハ福岡縣産花苧ニ對シテ行フ。
(野草苧)

同	同	同	同	同	同	同	同	同	同
年次	昭和	三	四	五	六	七	八	九	同
種別	年	年	年	年	年	年	年	年	年
普通花苧									
廣幅花苧									
短尺花苧									
小物花苧									

年次	昭和	三	四	五	六	七	八	九	同
種別	年	年	年	年	年	年	年	年	年
普通花苧									
廣幅花苧									
短尺花苧									
小物花苧									

門司出張検査數量表

年次	昭和	五	六	七	同
種別	年	年	年	年	年
普通花苧					
廣幅花苧					
短尺花苧					
小物花苧					

最近六ヶ年神戸港野草苧輸出高表

年次	昭和	四	五	六	七	八	九	同
種別	年	年	年	年	年	年	年	年
普通花苧								
廣幅花苧								
短尺花苧								
小物花苧								

神戸港大觀

第三章 神戸市營港灣施設利用狀況

第一節 運河

一、運河事業成績

- (イ) 運河收支計算年次表 (別表)
- (ロ) 運河徵收料金徵收所別月別表 (別表)
- (ハ) 運河徵收料金種別表

運河徵收料金種別表

種類別	兵庫		運河		新川		計
	數量	金額	數量	金額	數量	金額	
船舶入津料	四三、六〇四	三、三〇〇・五二	一五、二三四	三、四八五・六〇	五八、八二八	三、四七六・一一	三、四七六・一一
船舶延滞料	一、八四二	一、二〇八・八三	四五三	一、三三三・三〇	二、一九四	一、三三一・〇四	一、三三一・〇四
筏入津料	五、三二一	五、八三九・一〇	九六六	七、七九六・九六	六、二四七	六、五五七・〇六	六、五五七・〇六
筏延滞料	五、三三九	五、六八四・四八	一、四二六	一、〇一四・一六	六、七五五	六、六九八・六四	六、六九八・六四
葎藻島埋立地一時使用料	十一五三	六、四四・四〇	一	一	一二五三	六、四四・四〇	六、四四・四〇
計	五六、二〇八	四四、六七・三二	一八、〇六九	五、三三九・九四	七四、二七七	五、〇一〇・七二	五、〇一〇・七二

二、運河利用実績

運河出入貨物徵收所別噸量表

(別表)

三、舟筏入津狀況

年度別	種別	大八	同九	同十	同
		年正度	年正度	年正度	年正度
收	護岸使用料	—	3,669.000	12,045.000	7,
	船舶入津料	—	38,191.550	48,751.190	41,
	筏入津料	—	7,129.500	17,001.500	13,
	船筏延滞料	—	18,649.900	20,250.800	18,
	雜收入	14,364.000	315.000	—	—
	土地使用料	—	—	—	—
	計	14,364.000	67,954.950	98,048.490	81
支	運河事業公債元資償還金	—	—	—	21
	同利子	—	30,224.740	34,567.200	32
	事務費	—	30,441.485	30,172.120	29
	計	—	60,666.225	64,739.320	82
差引計		14,364.000	7,288.725	33,309.170 [△]	1

備考 大正八年度ハ四ヶ月間、葎藻島運河及新湊川運河ハ

運河收支計算年次表

收支別	種別	年 度 別												
		大八 年 正度	同九 年 度	同十 年 度	同十 一 年 度	同十 二 年 度	同十 三 年 度	同十 四 年 度	昭元 年 和度	同二 年 度	同三 年 度	同四 年 度	同五 年 度	
收 入	護岸使用料	—	3,669.000	12,045.000	7,704.000	7,830.000	8,350.000	6,012.000	5,496.000	4,665.000	4,656.000	4,764.000	4,770.000	
	船舶入津料	—	38,191.550	48,751.190	41,392.510	41,277.990	44,183.970	51,304.380	47,502.740	42,903.590	44,803.770	38,074.070	38,690.000	
	筏入津料	—	7,129.500	17,001.500	13,464.800	12,495.100	12,327.100	10,145.100	8,757.200	10,563.600	9,581.400	15,101.500	8,064.000	
	船筏延滞料	—	18,649.900	20,250.800	18,748.500	21,079.300	19,205.100	17,665.870	18,396.690	13,905.940	13,948.020	13,339.550	10,653.000	
	雜收入	14,364.000	315.000	—	—	—	—	—	—	—	—	—	—	—
	土地使用料	—	—	—	—	—	—	—	—	—	—	—	—	—
	計	14,364.000	67,954.950	98,048.490	81,309.810	82,682.390	84,066.170	85,127.350	80,152.630	72,043.130	72,994.190	71,279.120	62,177.800	
支 出	運河事業公債 元資償還金	—	—	—	21,100.000	22,400.000	23,700.000	25,100.000	26,700.000	28,300.000	30,000.000	30,469.260	33,046.800	
	同利子	—	30,224.740	34,567.200	32,389.800	27,736.730	28,986.200	30,951.000	29,842.700	28,596.000	25,617.000	23,490.000	93,164.000	
	事務費	—	30,441.485	30,172.120	29,249.220	41,572.650	29,163.840	29,989.730	26,987.260	22,622.540	28,461.660	31,740.000	40,748.700	
	計	—	60,666.225	64,739.320	82,739.020	91,709.380	81,850.040	86,040.730	83,529.960	79,518.540	84,078.660	85,699.260	166,959.600	
差引計		14,364.000	7,288.725	33,309.170 [△]	1,429.210 [△]	9,026.990	2,216.130 [△]	913.380 [△]	3,377.330 [△]	7,475.410 [△]	11,084.470 [△]	14,420.140 [△]	104,781.700	

備考 大正八年度ハ四ヶ月間、荊藻島運河及新湊川運河ハ昭和七年一月ヨリ兵庫新川ハ昭和九年九月ヨリ利用開始ス △印ハ收支不足額ヲ示ス

運河收支計算年次表

月別	運河別		兵 庫								
	徴收所別		荷 東 徴 收 所				荷 西 徴 收 所				
	扱		普 通 扱		特 扱		普 通 扱		特 扱		
	數量	料 金	數量	料 金	數量	料 金	數量	料 金			
昭和9年											
4	1,317	1,196.02	303	509.28	554	563.65	—	—			
5	1,559	1,302.16	259	411.18	674	710.61	1	6			
6	1,602	1,328.73	160	261.54	716	582.64	—	—			
7	1,584	1,172.85	350	449.46	1,091	545.25	4	8.4			
8	1,579	1,231.11	373	517.38	963	491.11	—	—			
9	1,423	1,070.83	396	567.12	1,019	518.56	—	—			
10	1,959	1,336.51	357	491.26	1,349	600.13	—	—			
11	1,720	1,128.39	302	382.20	736	562.64	1	2.8			
12	1,862	1,548.97	465	569.40	446	613.56	2	1.7			
昭和10年											
1	1,223	1,087.24	530	732.58	362	477.74	1	1.4			
2	1,493	1,311.74	526	821.36	376	492.04	—	—			
3	1,782	1,582.60	491	782.22	425	527.88	6	3.5			
計	19,103	15,297.15	4,512	6,494.98	8,711	6,685.81	15	18.4			

備考 數量ハ船舶隻數並ニ筏連數ヲ謂ヒ、荷西徴收所ニ於ケル數量中

運河收支計算年次表

年次	荷東徴收所	荷西徴收所	計
昭和9年	19,103	8,711	27,814
昭和10年	19,103	8,711	27,814
計	38,206	17,422	55,628

運河徵收料金徵收所別月別表

兵 庫 運 河														新 川										合 計			
收 所		苺 西 徵 收 所				浮 橋 徵 收 所				巡 邏		計		新 川 徵 收 所				築 島 徵 收 所				巡 邏		計		合 計	
		普 通 扱		特 扱		普 通 扱		特 扱		普 通 扱		普 通並特扱		普 通 扱		特 扱		普 通 扱		普 通並特扱							
數量	料 金	數量	料 金	數量	料 金	數量	料 金	數量	料 金	數量	料 金	數量	料 金	數量	料 金	數量	料 金	數量	料 金	數量	料 金	數量	料 金	數量	料 金		
303	509.28	554	563.65	—	—	1,290	721.58	218	205.96	565	541.83	4,247	3,738.32	—	—	—	—	—	—	—	—	—	—	4,247	3,738.32		
259	411.18	674	710.61	1	64	1,216	605.34	255	245.96	589	534.53	4,553	3,810.42	—	—	—	—	—	—	—	—	—	—	4,553	3,810.42		
160	261.54	716	582.64	—	—	1,020	508.52	214	205.96	530	485.97	4,242	3,373.36	—	—	—	—	—	—	—	—	—	—	4,242	3,373.36		
350	449.46	1,091	545.25	4	8.40	1,097	584.30	240	225.68	520	491.89	4,886	3,477.83	—	—	—	—	—	—	—	—	—	—	4,886	3,477.83		
373	517.38	963	491.11	—	—	1,303	589.28	250	239.44	649	613.10	5,117	3,681.42	—	—	—	—	—	—	—	—	—	—	5,117	3,681.42		
396	567.12	1,019	518.56	—	—	1,060	501.08	230	213.30	602	543.29	4,730	3,414.18	1,229	277.14	11	5.32	1,304	184.56	124	47.52	183	109.92	2,851	624.46	7,581	4,038.64
357	491.26	1,349	600.13	—	—	1,211	550.80	248	217.56	588	566.82	5,712	3,763.08	1,347	347.20	20	8.26	1,748	276.20	125	39.92	238	149.56	3,478	821.14	9,190	4,584.22
302	382.20	736	562.64	1	2.80	1,194	578.51	236	211.78	600	586.57	4,789	3,452.89	1,074	329.26	31	17.86	1,316	238.36	104	35.18	224	146.48	2,749	767.14	7,538	4,220.03
465	569.40	446	613.56	2	1.70	1,301	599.59	306	281.50	628	598.94	5,010	4,213.66	999	380.66	8	3.22	1,292	289.88	85	39.92	265	164.60	2,649	878.28	7,659	5,091.94
530	732.58	362	477.74	1	1.40	1,058	520.11	236	220.50	563	532.58	3,973	3,572.15	703	280.06	15	13.16	1,026	207.62	87	38.46	265	166.16	2,096	705.46	6,069	4,277.61
526	821.36	376	492.04	—	—	1,023	531.06	222	206.12	607	581.59	4,247	3,943.91	704	306.42	13	7.80	1,032	226.84	38	19.88	277	172.44	2,064	733.38	6,311	4,677.29
491	782.22	425	527.88	6	3.50	1,088	476.10	256	243.98	654	619.81	4,702	4,236.09	711	293.62	40	54.64	1,120	271.84	9	5.02	302	184.96	2,182	810.08	6,884	5,046.17
12	6,494.98	8,711	6,685.81	15	18.44	13,861	6,766.27	2,911	2,717.74	7,095	6,696.92	56,208	44,677.31	6,767	2,214.36	138	110.26	8,838	1,695.30	572	225.90	1,754	1,094.12	18,069	5,339.94	74,277	50,017.25

筏連數ヲ謂ヒ、苺西徵收所ニ於ケル數量中ニハ苺藻島埋立地一時使用ノ件數ヲ含ム

運河徵收料金徵收所別月別表

月別	運河																新									
	兵				庫				運				河				新川徵收所				築島徵收所					
	苧東徵收所		特 扱		苧西徵收所		特 扱		浮橋徵收所		特 扱		巡 邏		計		普通扱		特 扱		普通扱		特 扱			
	數量	料金	數量	料金	數量	料金	數量	料金	數量	料金	數量	料金	數量	料金	數量	料金	數量	料金	數量	料金	數量	料金	數量	料金	數量	料金
昭和9年	1,317	1,196.02	303	509.28	554	563.65	—	—	1,290	721.58	218	205.96	565	541.83	4,247	3,738.32	—	—	—	—	—	—	—	—	—	—
4	1,317	1,196.02	303	509.28	554	563.65	—	—	1,290	721.58	218	205.96	565	541.83	4,247	3,738.32	—	—	—	—	—	—	—	—	—	—
5	1,559	1,302.16	259	411.18	674	710.61	1	64	1,216	605.34	255	245.96	589	534.53	4,553	3,810.42	—	—	—	—	—	—	—	—	—	—
6	1,602	1,328.73	160	261.54	716	582.64	—	—	1,020	508.52	214	205.96	530	485.97	4,242	3,373.36	—	—	—	—	—	—	—	—	—	—
7	1,584	1,172.85	350	449.46	1,091	545.25	4	8.40	1,097	584.30	240	225.68	520	491.89	4,886	3,477.83	—	—	—	—	—	—	—	—	—	—
8	1,579	1,231.11	373	517.38	963	491.11	—	—	1,303	589.28	250	239.44	649	613.10	5,117	3,681.42	—	—	—	—	—	—	—	—	—	—
9	1,423	1,070.83	396	567.12	1,019	518.56	—	—	1,060	501.08	230	213.30	602	543.29	4,730	3,414.18	1,229	277.14	11	5.32	1,304	184.56	124	47.52	—	—
10	1,959	1,336.51	357	491.26	1,349	600.13	—	—	1,211	550.80	248	217.56	588	566.82	5,712	3,763.08	1,347	347.20	20	8.26	1,748	276.20	125	39.92	—	—
11	1,720	1,128.39	302	382.20	736	562.64	1	2.80	1,194	578.51	236	211.78	600	586.57	4,789	3,452.89	1,074	329.26	31	17.86	1,316	238.36	104	35.18	—	—
12	1,862	1,548.97	465	569.40	446	613.56	2	1.70	1,301	599.59	306	281.50	628	598.94	5,010	4,213.66	999	380.66	8	3.22	1,292	289.88	85	39.92	—	—
昭和10年	1,223	1,087.24	530	732.58	362	477.74	1	1.40	1,058	520.11	236	220.50	563	532.58	3,973	3,572.15	703	280.06	15	13.16	1,026	207.62	87	38.46	—	—
1	1,223	1,087.24	530	732.58	362	477.74	1	1.40	1,058	520.11	236	220.50	563	532.58	3,973	3,572.15	703	280.06	15	13.16	1,026	207.62	87	38.46	—	—
2	1,493	1,311.74	526	821.36	376	492.04	—	—	1,023	531.06	222	206.12	607	581.59	4,247	3,943.91	704	306.42	13	7.80	1,032	226.84	38	19.88	—	—
3	1,782	1,582.60	491	782.22	425	527.88	6	3.50	1,088	476.10	256	243.98	654	619.81	4,702	4,236.09	711	293.62	40	54.64	1,120	271.84	9	5.02	—	—
計	19,103	15,297.15	4,512	6,494.98	8,711	6,685.81	15	18.44	13,861	6,766.27	2,911	2,717.74	7,095	6,696.92	56,208	44,677.31	6,767	2,214.36	138	110.26	8,838	1,695.30	572	225.00	—	—

備考 數量ハ船舶隻數並ニ筏連數ヲ謂ヒ、苧西徵收所ニ於ケル數量中ニハ苧藻島埋立地一時使用ノ件數ヲ含ム

種 別	徵 收 所 別	荷 東 徵 收 所				港
		入 貨		出 貨		
		港 內	他 港	港 內	他 港	
動 物		—	—	—	—	
植 物		—	—	—	—	
穀 物 及 種 子		20,176	10,067	25	50	
飲 食 物 及 煙 草		60,810	6,201	30,791	14,842	
皮 毛 骨 角 及 同 製 品		16,005	—	—	—	
油 脂 及 蠟		34,083	8,045	11,671	4,492	
藥 品 及 染 料 塗 料		—	7,279	720	868	
絲 縷 繩 索 及 同 材 料		2,380	70	—	70	
布 帛 及 同 製 品		—	—	205	931	
衣 類、履 物 及 同 附 屬 品		—	—	—	—	
製 紙 原 料、紙 及 同 製 品		—	—	—	—	
礦 物 及 同 製 品		14,985	84,295	17,326	8,966	
金 屬 及 同 製 品		33,661	22,463	13,499	6,655	
陶 磁 器、硝 子 及 同 製 品		—	8,717	—	—	
車 輛、時 計、械 類 機		—	154	14,580	542	
肥 料 及 飼 料		40,656	3,608	16,857	10,883	
木、竹、藤 及 同 製 品		1,135	15,345	1,729	4,446	
雜 品		8,845	8,671	3,308	14,338	
計		232,738	174,915	110,711	67,083	

河 徵 稅 料 金 徵 收 所 別 表

種 別	徵 收 所 別	河 川				港
		入 貨		出 貨		
		港 內	他 港	港 內	他 港	
動 物		—	—	—	—	
植 物		—	—	—	—	
穀 物 及 種 子		20,176	10,067	25	50	
飲 食 物 及 煙 草		60,810	6,201	30,791	14,842	
皮 毛 骨 角 及 同 製 品		16,005	—	—	—	
油 脂 及 蠟		34,083	8,045	11,671	4,492	
藥 品 及 染 料 塗 料		—	7,279	720	868	
絲 縷 繩 索 及 同 材 料		2,380	70	—	70	
布 帛 及 同 製 品		—	—	205	931	
衣 類、履 物 及 同 附 屬 品		—	—	—	—	
製 紙 原 料、紙 及 同 製 品		—	—	—	—	
礦 物 及 同 製 品		14,985	84,295	17,326	8,966	
金 屬 及 同 製 品		33,661	22,463	13,499	6,655	
陶 磁 器、硝 子 及 同 製 品		—	8,717	—	—	
車 輛、時 計、械 類 機		—	154	14,580	542	
肥 料 及 飼 料		40,656	3,608	16,857	10,883	
木、竹、藤 及 同 製 品		1,135	15,345	1,729	4,446	
雜 品		8,845	8,671	3,308	14,338	
計		232,738	174,915	110,711	67,083	

運河出入貨物徵收所別噸量表 (昭和九年度) 單位噸

所別	荊東徵收所				荊西徵收所				浮橋徵收所				新川徵收所				築島徵收所				合計		
	入貨		出貨		入貨		出貨		入貨		出貨		入貨		出貨		入貨		出貨		入貨	出貨	計
	港內	他港	港內	他港	港內	他港	港內	他港	港內	他港	港內	他港	港內	他港	港內	他港	港內	他港					
物						5,120																	
物																					5,120		5,120
子	20,176	10,067	25	50		380																	
草	60,810	6,201	30,791	14,842		534			64,904	4,995	5,660	2,440	4,210	1,420	1,260	550	460	2,895	5,765	260	109,509	16,010	125,519
製品	16,005								713	1,595	40,052	8,889	3,310	1,160	1,010	330	1,430	10,487	4,625	950	86,240	101,489	187,729
蠟	34,083	8,045	11,671	4,492		3,010			508									50		80	16,563	80	16,643
盒料		7,279	720	868		1,330		120	460		1,560		370	110	360	190		85	310	70	46,163	18,653	64,816
材料	2,380	70		70					70		90			820		30		1,895	30	175	11,394	2,033	13,427
品			205	931							125	140		130	80	70	190	40			2,810	485	3,295
屬品									130		405	50	110	30			1,405	2,500	9,320	720	4,175	11,631	15,806
製品																				80		80	80
品	14,985	84,295	17,326	8,966	300	108,105		200				500			60	40						600	600
品	33,661	22,463	13,499	6,655	120	4,175		11,610	130	498	4,240	15	470	2,730				200		70	211,713	30,817	242,530
製品		8,717				860		85							140	90		220	60		64,364	34,484	98,848
項機		154	14,580	542					48	340				40						140	10,005	225	10,230
料	40,656	3,608	16,857	10,883	80	455		325	12,661	240	920	500	2,350	310	850	1,180			30	280	154	15,432	15,586
品	1,135	15,345	1,729	4,446		8,405		285	21,877	10,664	7,280	2,820	1,040	1,910	900	1,650	435	910	350		60,795	32,775	93,570
品	8,845	8,671	3,308	14,338		1,465		1,780		302	435	2,370		848		3,110	345	1,920		2,265	62,641	21,375	84,016
	232,738	174,915	110,711	67,083	500	133,839		14,405	105,056	18,804	62,827	18,094	11,860	9,508	4,660	7,240	3,880	35,143	21,470	6,865	726,243	313,355	1,039,598

河徵收

所別	入貨	出貨	計
物			
物			
子			
草			
製品			
蠟			
盒料			
材料			
品			
屬品			
製品			
品			
品			
製品			
項機			
料			
品			
品			

運河出入貨物徵收所別噸量表 (昭和九年度) 單位噸

徵收所別	荷東徵收所				荷西徵收所				浮橋徵收所				新川徵收所				築島徵收所			
	入貨		出貨		入貨		出貨		入貨		出貨		入貨		出貨		入貨		出貨	
	港內	他港	港內	他港	港內	他港	港內	他港	港內	他港	港內	他港	港內	他港	港內	他港	港內	他港	港內	他港
動物	—	—	—	—	—	5,120	—	—	—	—	—	—	—	—	—	—	—	—	—	—
植物	—	—	—	—	—	—	—	—	—	—	—	—	—	—	—	—	—	—	—	—
穀物及種子	20,176	10,067	25	50	—	380	—	—	64,904	4,995	5,660	2,440	4,210	1,420	1,260	550	460	2,895	5,765	
飲食物及煙草	60,810	6,201	30,791	14,842	—	534	—	—	713	1,595	40,052	8,889	3,310	1,160	1,010	330	1,430	10,487	4,625	
皮毛骨角及同製品	16,005	—	—	—	—	—	—	—	508	—	—	—	—	—	—	—	—	50	—	
油脂及蠟	34,083	8,045	11,671	4,492	—	3,010	—	—	460	—	1,560	—	370	110	360	190	—	85	310	
藥品及染料塗料	—	7,279	720	868	—	1,330	—	120	70	—	90	—	—	820	—	30	—	1,895	30	
絲綉繩索及同材料	2,380	70	—	70	—	—	—	—	—	—	—	—	—	—	—	—	—	—	—	
布帛及同製品	—	—	205	931	—	—	—	—	—	—	125	140	—	130	80	70	190	40	—	
衣類、履物及同附屬品	—	—	—	—	—	—	—	—	130	—	405	50	110	30	—	—	1,405	2,500	9,320	
製紙原料、紙及同製品	—	—	—	—	—	—	—	—	—	—	—	500	—	—	60	40	—	—	—	
礦物及同製品	14,985	84,295	17,326	8,966	300	108,105	—	200	130	498	4,240	15	470	2,730	—	—	—	200	—	
金屬及同製品	33,661	22,463	13,499	6,655	120	4,175	—	11,610	3,555	170	2,060	370	—	—	140	90	—	220	60	
陶磁器、硝子及同製品	—	8,717	—	—	—	860	—	85	48	340	—	—	—	40	—	—	—	—	—	
車輛、時計、減類機	—	154	14,580	542	—	—	—	—	—	—	—	—	—	—	—	—	—	—	—	
肥料及飼料	40,656	3,608	16,857	10,883	80	455	—	325	12,661	240	920	500	2,350	310	850	1,180	—	435	910	
木、竹、藤及同製品	1,135	15,345	1,729	4,446	—	8,405	—	285	21,877	10,664	7,280	2,820	1,040	1,910	900	1,650	345	1,920	2,200	
雜品	8,845	8,671	3,308	14,338	—	1,465	—	1,780	—	302	435	2,370	—	848	—	3,110	50	14,416	420	
計	232,738	174,915	110,711	67,083	500	133,839	—	14,405	105,056	18,804	62,827	18,094	11,860	9,508	4,660	7,240	3,880	35,143	21,470	

大正十三年度	五〇八、三九三	昭和五年	四二一、七八三
同十四年度	四九九、三七〇	同六年	四七八、二七六
昭和元年	五二四、五二一	同七年	五五七、八四三
同二年	四七九、九三九	同八年	五六四、七三五
同三年	四七一、五二五	同九年	六八〇、二五二
同四年	四八六、五八二		

備考 日本型間船ハ入津料並ニ積荷噸量ヲ參酌シ噸ニ換算ス
 荷西徵收所ニ於ケル解體船入津ヲ含ム

(ハ) 入津船舶種類別並入津料表 (昭和九年度)

種別	日本			西		
	隻數	運河料金	新船料金	隻數	運河料金	新船料金
一間船	10,337	六三三、三八八	五、七八六	4,090	八五九、七三三	二、〇八三
二間船	1,010	一三二、七六六	三三五	8,013	三、七三〇、六三三	三、一三六
三間船	1,861	五五五、七七一	七〇三	1,955	一、四二七、六四四	八七九
四間船	8,038	五,〇九〇、四三三	1,711	3,911	四,〇〇一、一八	一六八
五間船	3,558	四九六、八三六	二七四	2,111	二,九〇、三三	七八
六間船	1,442	三、〇二四、〇〇〇	四六	2,113	三,五三三、一〇	二五
七間船	898	二、五二四、四四〇	三七	610	一、四六七、〇六	四三
八間船	164	五九〇、四四〇	10	277	1,〇四五、四四	六
九間船	89	四〇〇、五〇〇	2	111	五九三、一〇	二
十間船	88	五二二、〇〇〇	1	264	1,九四四、四四〇	二
計	27,396	一八、三九〇、九三五	8,805	16,208	1,100、六三三	六、四九九
				計	300噸以下	二、10八、四〇〇

(ニ) 船舶延滞料船種別表 (昭和九年度)

種別	日本			西		
	隻數	運河料金	新船料金	隻數	運河料金	新船料金
一間船	1,432	八、五三三	四	49	一二七、三	八四
二間船	60	七、二〇〇	六	287	一三八、二四	100
三間船	392	一、七、六〇	13	86	六五、五三	19
四間船	579	三、七〇、五八	95	16	一七三、三	二
五間船	29	一六六、六〇	2	7	九、九〇	一
六間船	41	八四、七〇	1	5	八、六四	一
七間船	24	六七、二〇	1	3	二八、八六	1
八間船	1	三、六〇	1	1	四六、六二	1
九間船	1	四、五〇	1	6	三九、一二	1
十間船	2	一一、五〇	1	480	三六六、八四	107
計	1,566	八四、一九八	246	1,080	366、八四	217
				計	五噸以下	五六、七六
					十噸以下	
					十五噸以下	
					二十噸以下	
					二十五噸以下	
					三十噸以下	
					五十噸以下	
					一〇〇噸以下	
					一五〇噸以下	
					計	

(ホ) 入津及延滞料金表 (昭和九年度)

種別	入津			延滞		
	連入隻數	運河料金	新船料金	連入隻數	運河料金	新船料金
甲 筏 (巾長四十八尺)	2,283	三、五七四、八〇〇	四八九	489	四八、九〇〇	六三四
乙 筏 (巾長四十八尺)	1,905	三、〇四八、〇〇〇	1,905	三、〇四八、〇〇〇	六三四	六三四
計	4,188	六、六二二、八〇〇	2,394	2,394	一〇九、二〇〇	1,267



計	乙 筏 (長三十尺)	二,九九八	二,二六四・三〇〇	四七七	三三八・九九六	三,四三四	二,六三六・四八八	七九三	三,八〇一・六
	計	五,二八一	五,八三九・一〇〇	九六六	七二七・九九六	五,三三九	五,六四四・四八八	一,四三六	一,〇〇四・一六

(ハ) 入津及延滞筏連數年次表

年度別	種別	長四十八尺迄、幅十二尺迄		長三十尺迄、幅十二尺迄		合計
		入津筏	延滞筏	入津筏	延滞筏	
大正九年	度	一,九〇一	五,九三〇	二,九八五	二,四五四	一三,二七〇
同十年	度	四,六〇七	五,五〇六	四,五七〇	三,一五六	一七,八三九
同十一年	度	三,五一一	五,七三五	三,九〇四	二,〇六四	一五,二一五
同十二年	度	三,一五一	七,二六九	三,八四八	八七六	一五,一四四
同十三年	度	三,〇〇七	六,一一一	四,〇〇八	一,二四七	一四,三七七
同十四年	度	二,二七一	五,八三三	三,七二三	一,四九九	一三,三二六
昭和元年	度	一,七〇〇	五,七六三	三,七五六	一,八二六	一三,〇四五
同二年	度	一,四四八	四,四四二	四,九八四	一,二八〇	一二,一五四
同三年	度	二,一三四	一,一九六	三,六〇八	二,一一四	九,〇五二
同四年	度	二,二二九	一,一九八	三,九五八	一,四八七	八,八七二
同五年	度	三,一四七	二,一八五	四,八四七	一,一九九	一一,三七八
同六年	度	一,八〇七	九七一	二,三三六	二,三〇〇	七,四一四
同七年	度	一,七七三	一,二四四	二,三三八	三,三七四	八,七二九
同八年	度	一,八一八	一,七二五	二,六一八	二,六九五	八,八五六
同九年	度	二,七七二	二,五三九	三,四七五	四,二一六	一三,〇〇二
合計		二,九八五	二,九八五	二,九八五	二,九八五	二,九八五

四、苧藻島埋立土地利用状況

苧藻島埋立地一時使用料金月別表

月別	使用種別	貨物		假置		使用		小計		物揚場及道路		合計	
		件数	料金	件数	料金	件数	料金	件数	料金	件数	料金	件数	料金
昭和九年四月	同	一	〇・九六	一	〇・九六	一	〇・九六	一	一・五八	一	一・二八	三	二・八四
同五月	同	一	二・六〇	一	二・六〇	一	二・六〇	一	二・六〇	一	二・六〇	一	二・六〇
同六月	同	一	〇・二四	一	〇・二四	一	〇・二四	一	〇・二四	一	〇・二四	一	〇・二四
同七月	同	一	七・四〇	一	七・四〇	一	七・四〇	一	七・四〇	一	七・四〇	一	七・四〇
同八月	同	一	二・四〇	一	二・四〇	一	二・四〇	一	二・四〇	一	二・四〇	一	二・四〇
同九月	同	一	一・三〇	一	一・三〇	一	一・三〇	一	一・三〇	一	一・三〇	一	一・三〇
同十月	同	一	一・六〇	一	一・六〇	一	一・六〇	一	一・六〇	一	一・六〇	一	一・六〇
同十一月	同	一	二・七〇	一	二・七〇	一	二・七〇	一	二・七〇	一	二・七〇	一	二・七〇
同十二月	同	一	一・五八	一	一・五八	一	一・五八	一	一・五八	一	一・五八	一	一・五八
昭和十年一月	同	一	一・五八	一	一・五八	一	一・五八	一	一・五八	一	一・五八	一	一・五八
同二月	同	一	四・三一	一	四・三一	一	四・三一	一	四・三一	一	四・三一	一	四・三一
同三月	同	一	四・二六	一	四・二六	一	四・二六	一	四・二六	一	四・二六	一	四・二六
計		一	一・九六	一	一・九六	一	一・九六	一	一・九六	一	一・九六	一	一・九六

第二節 中突堤 (國産波止場)

一、貨物出入狀況

(イ) 出入貨物類別表

品目 月次	出入別	動物 及植物	穀物 及種子	飲 食 物	雜 品	計	
							出
十四年	出入計	66 56 122	555 52 607	3,233 2,407 5,640	348 932 280	13,199 12,990 26,189	20,461 28,852 49,313
五月	出入計	13 72 85	26 290 316	4,895 4,320 9,215	392 399 791	13,034 14,521 27,555	22,191 33,155 55,346
六月	出入計	— 39 39	152 59 211	8,758 6,243 15,001	183 949 132	10,544 12,874 23,418	22,282 34,220 56,502
七月	出入計	18 37 55	200 198 398	9,110 6,046 15,156	209 490 699	11,700 12,068 23,768	25,674 33,472 59,146
八月	出入計	25 26 51	173 37 210	8,558 5,649 14,207	196 577 773	11,497 10,875 22,372	23,677 23,608 52,285
九月	出入計	15 38 53	124 85 209	8,918 3,310 12,228	344 055 399	12,134 10,734 22,868	25,292 26,149 51,441
十月	出入計	— 131 131	130 85 215	10,842 4,937 15,779	153 566 719	15,650 13,083 28,733	29,519 32,032 61,551
十一月	出入計	11 84 95	117 184 301	7,617 7,413 15,030	204 492 696	15,984 13,043 29,027	26,356 33,317 59,673
十二月	出入計	44 81 125	91 300 391	8,681 7,743 16,424	314 466 780	14,318 12,235 26,553	26,149 35,599 61,748
十一年	出入計	1 53 54	102 164 266	6,160 4,534 10,694	277 684 961	8,578 12,253 20,831	17,375 30,691 48,066
二月	出入計	24 80 104	44 391 435	4,799 4,625 9,424	192 768 950	11,343 10,495 21,838	19,976 37,432 57,408
三月	出入計	117 102 219	61 171 232	3,485 3,160 6,645	464 022 486	13,427 11,846 25,273	22,803 32,079 54,882
計	出入計	334 799 1,133	1,775 2,016 3,791	85,056 60,387 145,443	266 400 666	151,408 147,017 298,425	281,755 385,606 667,361

類 別	昭和十年年度		昭和九年年度		增減	
	出	入	出	入	出	入
動物及植物	1,100	2,000	1,000	2,000	0	0
穀物及種子	1,000	2,000	1,000	2,000	0	0
飲食	1,000	2,000	1,000	2,000	0	0
煙草	1,000	2,000	1,000	2,000	0	0
皮毛骨角及同製品	1,000	2,000	1,000	2,000	0	0
油脂及蠟	1,000	2,000	1,000	2,000	0	0
藥品及塗料染料	1,000	2,000	1,000	2,000	0	0
絲綉繩索及同製品	1,000	2,000	1,000	2,000	0	0
布帛及同製品	1,000	2,000	1,000	2,000	0	0
衣類及同附屬品	1,000	2,000	1,000	2,000	0	0
製紙原料及同製品	1,000	2,000	1,000	2,000	0	0
礦物及同製品	1,000	2,000	1,000	2,000	0	0
金屬及同製品	1,000	2,000	1,000	2,000	0	0

中突堤出入貨物月別噸數表

昭和十年度

品目 月次	出入別	動物及植物	穀物及種子	飲食物	煙草	及皮毛骨角	油脂及蠟	塗料及染料	藥品及	及絲綢繩索	布帛及同製品	衣類及同附屬品	及製紙原料	礦物及同製品	金屬及同製品	硝子及同製品	陶磁器及	車輛時計機械類	肥料及飼料	木竹類及同製品	雜品	計
		十四年	出入計	66 56 122	555 52 607	3,233 2,407 5,640	16 — 16	— — —	246 63 309	260 409 669	240 4,575 4,815	505 1,389 1,894	— 51 51	— 489 1,575 2,064	— 352 2,279 2,631	— 507 797 1,304	— 180 242 422	— 265 35 300	— — —	— 348 1,932 2,280	— — —	— 13,199 12,990 26,189
五月	出入計	13 72 85	26 290 316	4,895 4,320 9,215	21 — 21	— — —	197 220 417	260 332 592	277 6,764 7,041	367 1,512 1,879	— 12 29 41	— 507 746 1,255	— 401 2,064 2,465	— 1,256 671 1,927	— 131 190 321	— 402 23 425	— — —	— 392 1,399 1,791	— — —	— 13,034 14,521 27,555	— — —	22,191 33,155 55,346
六月	出入計	— 39 39	152 59 211	8,758 6,243 15,001	25 — 25	— — —	134 117 251	207 1,424 1,625	226 6,185 6,411	228 1,856 2,084	— 62 62	— 377 593 970	— 263 2,190 2,453	— 877 483 1,360	— 58 113 171	— 239 33 272	— 17 — 17	— 183 1,949 2,132	— — —	— 10,544 12,874 23,418	— — —	22,282 34,220 56,502
七月	出入計	18 37 55	200 198 398	9,110 6,046 15,156	1,142 3 1,145	— — —	214 205 419	298 717 1,015	171 4,284 4,455	454 2,176 2,630	— 54 54	— 583 908 1,491	— 199 3,666 3,865	— 696 412 1,108	— 165 189 354	— 510 16 526	— 5 3 8	— 209 2,490 2,699	— — —	— 11,700 12,068 23,768	— — —	25,674 33,472 59,146
八月	出入計	25 26 51	173 37 210	8,558 5,649 14,207	36 — 36	— — —	242 153 395	89 975 1,064	284 3,989 4,273	195 2,199 2,394	— 52 52	— 255 440 695	— 272 2,145 2,417	— 1,335 326 1,661	— 170 131 301	— 344 34 378	— 6 — 6	— 196 1,577 1,773	— — —	— 11,497 10,875 22,372	— — —	23,677 23,608 52,285
九月	出入計	15 38 53	124 85 209	8,918 3,310 12,228	896 300 1,193	— — —	170 58 228	212 2,023 2,235	192 276 468	425 1,606 2,031	— 88 88	— 458 343 801	— 282 4,073 4,355	— 259 835 1,094	— 400 229 629	— 429 31 460	— 37 65 102	— 344 2,055 2,399	— — —	— 12,134 10,734 22,868	— — —	25,292 26,149 51,441
十月	出入計	— 131 131	130 85 215	10,842 4,937 15,779	31 1,080 1,111	— — —	246 207 453	165 413 578	219 526 745	295 1,837 2,132	— 154 154	— 499 924 1,423	— 287 4,772 5,059	— 224 1,046 1,270	— 471 220 691	— 250 12 262	— 57 39 96	— 153 2,566 2,719	— — —	— 15,650 13,083 28,733	— — —	29,519 32,032 61,551
十一月	出入計	11 84 95	117 184 301	7,617 7,413 15,030	22 449 471	— — —	247 198 445	160 437 597	334 414 748	215 1,761 1,976	— 138 138	— 102 649 751	— 467 4,830 5,297	— 246 977 1,223	— 425 229 654	— 196 17 213	— 9 2 11	— 204 2,492 2,696	— — —	— 15,984 13,043 29,027	— — —	26,356 33,317 59,673
十二月	出入計	44 81 125	91 300 391	8,681 7,743 16,424	106 233 339	217 551 768	278 131 409	353 1,753 2,106	108 253 361	228 117 345	— 148 148	— 280 737 1,017	— 583 6,824 7,407	— 92 863 955	— 202 157 359	— 238 7 245	— 16 — 16	— 314 3,466 3,780	— — —	— 14,318 12,235 26,553	— — —	26,149 35,599 61,748
十一年一月	出入計	1 53 54	102 164 266	6,160 4,534 10,694	20 — 20	— 1 1	169 117 286	227 289 516	181 245 426	348 1,551 1,899	3 84 87	— 177 707 884	— 488 7,506 7,994	— 133 335 468	— 188 135 323	— 286 33 319	— 37 — 37	— 277 2,684 2,961	— — —	— 8,578 12,253 20,831	— — —	17,375 30,691 48,066
二月	出入計	24 80 104	44 391 435	4,799 4,625 9,424	15 — 15	— 16 16	150 171 321	196 510 706	471 404 875	428 1,772 2,200	16 11 27	— 482 776 1,258	— 509 13,859 14,368	— 584 235 819	— 169 291 460	— 494 26 520	— 70 2 72	— 192 3,768 3,950	— — —	— 11,343 10,495 21,838	— — —	19,976 37,432 57,408
三月	出入計	117 102 219	61 171 232	3,485 3,160 6,645	1,443 — 1,443	3 — 3	186 116 302	220 306 526	308 193 501	332 1,556 1,888	63 133 196	— 304 1,025 1,329	— 584 9,941 10,525	— 1,058 248 1,306	— 313 224 537	— 415 36 451	— 20 — 20	— 464 3,022 3,486	— — —	— 13,427 11,846 25,273	— — —	22,803 32,079 54,882
計	出入計	334 799 1,133	1,775 2,016 3,791	85,056 60,387 145,443	3,770 2,065 5,835	220 568 788	2,479 1,756 4,235	2,641 9,588 12,229	3,011 28,108 31,119	4,020 19,332 23,352	94 1,004 1,098	4,513 9,425 13,938	4,687 64,149 68,836	7,267 7,228 14,495	2,872 2,350 5,222	4,068 303 4,371	274 111 385	3,266 29,400 32,666	151,408 147,017 298,425	281,755 385,606 667,361		

金 屬 及 同 製 品	礦 物 及 同 製 品	製 紙 原 料 及 同 製 品	衣 類 及 同 附 屬 品	布 帛 及 同 製 品	絲 綢 繩 索 及 同 製 品
二,一五〇	四,一三〇	三,八三〇	二,二七五	二,九〇五	二,一八七
七,一六四	六,一四七	一,九五〇	九,五九九	一,四九三	二,六三二
九,三三三	六,七二四	五,七八〇	八,一五八	二,三三四	二,七三五
三,六二五	五,一三四	三,四八一	五,八八八	二,八〇九	二,〇二二
二,七五五	一,七三四	三,三三三	一,二四五	二,九六六	六,七五〇
六,三五〇	三,四九八	六,七九四	二,二二二	三,一七三	九,四六〇
一,四五六	五,六七七	三,四九二	四,九六八	九,六五五	五,九〇〇
四,三三九	四,六八三	一,三六三	六,二三五	一,〇九三	二,六八八
二,四八九	四,二二二	一,〇一四	一,二四三	一,〇八二	二,一三〇

種別	物揚場經由	棧橋(突堤)經由	合	計
陶磁器及硝子及同製品	二、七三五	一、三三三	四、一〇八	八四九
車輛時計機械類	三、五三六	三、三九五	六、八九一	一四五
肥料及飼料	一、七七一	二、六五三	四、四二六	一八〇
木竹材及同製品	三、〇一八	二、〇一〇	五、〇二八	九〇二
雜品	三、五二二	三、〇一〇	六、五三二	一、六六七
計	二八、八九六	二九、〇一〇	五七、九〇六	一、九一三
總計	二八、七五五	三三、三三二	六二、〇八七	一、九一三

備考 一、左側ハ物揚場經由貨物ヲ示ス
 二、昭和九年七月棧橋撤去突堤經由トナル
 三、同十年度右側ハ突堤經由ヲ示ス

(口) 出入貨物噸量年次表

年度別	物揚場經由	棧橋(突堤)經由	合	計
昭和元年	五二九、七二二	六八、七三六	五九八、四五八	
同二年	五二二、三〇〇	七六、九四一	五九九、二四一	
同三年	四五六、七五七	八二、二六三	五三九、〇二〇	
同四年	四六四、四九五	七五、三三七	五三九、八三二	
同五年	四一四、九九〇	七二、六三三	四八七、六二三	
同六年	四一五、二三五	六四、五九二	四七九、八二七	

中突堤出入汽船定期航路就航表

(昭和十一年五月)

(△印ハ臨時代船トス)

航路別	就航船名	總噸數	純噸數	始終寄港地名	就航日	船會社名	摘要
大阪別府線	△那 錦 紫 董 紅 智	九 九 九 九 九	一、五四〇 一、七二四 一、五九七 一、八四七 一、六〇〇	大阪、神戸、高松 (畫便ノミ寄港) 今治、長濱(晚便) ノミ寄港(高松別府)	毎日二回	大阪商船株式會社	
大阪鹿兒島線	△大 宇 木 開 阿 富 第二 分 佐 會 春 蘇 士 春 山	九 九 九 九 九	七〇三 七〇三 四九五 七〇三 四九三 七〇三 八一九 七〇三 六〇八	甲便 大阪、神戸、白杵、 佐伯、土呂、福細、 島、内海、油津、福 島、波見、鹿兒島 乙便 大阪、神戸、佐伯、 土呂、細島、油 津、志布志、鹿兒 島	甲便ハ每奇 數日 乙便ハ每偶 數日	大阪商船株式會社	貨物専用船 ナリ
大阪多度津線	△女 弘 船 日 運 海 王 仁	九 九 九 九	二五〇 四〇一 三〇〇 三〇〇 三六七	大阪、神戸、福田 日生、牛窓、田口 高松、多度津		尼崎汽船合名會社	昭和十年八 月ヨリ舊稱 岡山線ヲ改 稱ス
大阪勝浦線	大 牟 那 天 智 婁 智 祐	九 九 九 九	一、一三三 一、六〇〇 一、六〇〇 一、二八二	大阪、神戸、和歌 浦、田邊、串本、 古座、勝浦	毎日一回	大阪商船株式會社	
多度新居濱線	△天 鳴 大 大 祐 門 智 信	九 九 九 九	一、三〇八 一、二八二 一、二八八 一、二二二	大阪、神戸、高松 普寺、新居濱、觀	毎日一回	大阪商船株式會社	
(中)大阪山陽線	△利 大 早 愛 △天 音 三 船 大 神 天 浪 根 井 柄 媛 龍 戶 原 運 衆 惠 正 切 川 川 川 川 川 川 川 川 川 川 川 川	九 九 九 九 九 九 九 九 九 九 九 九	五七三 五七〇 六九七 六三八 五七〇 六八八 六九七 三六七 五一六 四〇八 五八九 五八九	大阪、神戸、坂手 尾道、多度津、高 松、吳、阿賀、海 竹原、鍋、吳、阿賀、 廣、岩國、廣 尾、宮島、岩國、 久賀、柳井、室津、 室積、三田尻、小倉 部、門司、宇津	毎日二回	攝陽商船會社	
大阪若松線	厦 利 天 滋 郡 △木 門 根 龍 賀 山 浦 川 川 川 川 川	九 九 九 九 九	七二九 五七三 五七〇 七四二 七三五 七三九	壬生川、今治、高 濱、郡中、宇島、 關門、若松		攝陽商船會社	
大阪大分線	梅 杉 松 桃 丸 丸 丸 丸	四 四 四 四	二五二 二五一 二五一 二五一	大阪、神戸、高松 多度津、今治、高 濱、三津濱、長濱 關別府、大分、佐賀	毎日一回	大阪商船株式會社	
大阪四國線	22 21 18 15 13 宇 宇 宇 宇 宇 和 和 和 和 和 島 島 島 島 島	七 七 八 八 四 三 三 八 八 二 一 一 五 五 七	四二八 四四三 五三五 四九三 二七八	長濱、今治、高濱、 津、今治、高濱、 阪神、高松、多 度、長濱、石、八 幡、三瓶、吉田、 浦、和島、船越、深 浦、宿毛	毎日一回	宇和島運輸株式會社	昭和十年十 二月ヨリ四 國線ハ變更
大阪高知線	天 浦 室 祐 戸 戸 丸 丸 丸	一 一 一 一、一三六 一、二五三	六五九 六四六 五五七	大阪、神戸、高知	毎日一回	土佐商船株式會社	
大阪土佐	湊 月 甲 川 灘 浦 丸 丸 丸	四 五 五 三〇 三五 五九	二二九 三〇八 三四六	阪神(阿波橋)榑泊 阿部、由岐、日和 佐、牟岐、淺川、 浦、宿毛、寺甲			

昭和九年	年別區別		純噸數	總噸數
	月別	別		
	一月	八六〇	七三	七三、六四三、六〇〇、三三六、九〇、八三、七七一、五三、七五九、八〇、二九四、九二七、三三、六五七、三三、
	二月	七九三	八三	七三、六四三、六〇〇、三三六、九〇、八三、七七一、五三、七五九、八〇、二九四、九二七、三三、六五七、三三、
	三月	八三七	八五	七三、六四三、六〇〇、三三六、九〇、八三、七七一、五三、七五九、八〇、二九四、九二七、三三、六五七、三三、
	四月	八五	八五	七三、六四三、六〇〇、三三六、九〇、八三、七七一、五三、七五九、八〇、二九四、九二七、三三、六五七、三三、
	五月	八九七	八五	七三、六四三、六〇〇、三三六、九〇、八三、七七一、五三、七五九、八〇、二九四、九二七、三三、六五七、三三、
	六月	八五四	八五	七三、六四三、六〇〇、三三六、九〇、八三、七七一、五三、七五九、八〇、二九四、九二七、三三、六五七、三三、
	七月	八八七	八五	七三、六四三、六〇〇、三三六、九〇、八三、七七一、五三、七五九、八〇、二九四、九二七、三三、六五七、三三、
	八月	八八六	八五	七三、六四三、六〇〇、三三六、九〇、八三、七七一、五三、七五九、八〇、二九四、九二七、三三、六五七、三三、
	九月	七七〇	八五	七三、六四三、六〇〇、三三六、九〇、八三、七七一、五三、七五九、八〇、二九四、九二七、三三、六五七、三三、
	十月	八三四	八五	七三、六四三、六〇〇、三三六、九〇、八三、七七一、五三、七五九、八〇、二九四、九二七、三三、六五七、三三、
	十一月	八三	八五	七三、六四三、六〇〇、三三六、九〇、八三、七七一、五三、七五九、八〇、二九四、九二七、三三、六五七、三三、
	十二月	八六六	八五	七三、六四三、六〇〇、三三六、九〇、八三、七七一、五三、七五九、八〇、二九四、九二七、三三、六五七、三三、
	合計	一〇、一五五	八三	七三、六四三、六〇〇、三三六、九〇、八三、七七一、五三、七五九、八〇、二九四、九二七、三三、六五七、三三、

船舶並乗降客 (一) 繫留汽船月別表

昭和十年	隻數	八五七
昭和十年	總噸數	七五八、一五七、六七八、五五七、七七一、四九三、七六七、〇一八、七九八、〇二七、三七七、四六〇、七七四、七六九、七三五、三三七、七七〇、四四三、七五三、六〇一、七三〇、〇九六、七二八、三〇〇
昭和十年	純噸數	三九九、一六九、三五七、七〇三、四二一、二四四、〇六六、二六五、四三三、三四六、三九九、三六八、四四一、九三三、三八八、二七二、三七三、三七三、四〇四、一五九、三九三、二七三、三八八、五八八
昭和十年	純噸數	四、七五、四六

備考 昭和九年七月ヨリ棧橋撤去ニヨリ突堤繫留トナル

昭和十年	隻數	八五七
昭和十年	總噸數	七五八、一五七、六七八、五五七、七七一、四九三、七六七、〇一八、七九八、〇二七、三七七、四六〇、七七四、七六九、七三五、三三七、七七〇、四四三、七五三、六〇一、七三〇、〇九六、七二八、三〇〇
昭和十年	純噸數	三九九、一六九、三五七、七〇三、四二一、二四四、〇六六、二六五、四三三、三四六、三九九、三六八、四四一、九三三、三八八、二七二、三七三、三七三、四〇四、一五九、三九三、二七三、三八八、五八八
昭和十年	純噸數	四、七五、四六

(口) 乗降客月別表

年別	月別	昭和九年		昭和十年	
		乗船	上陸	乗船	上陸
一月	二月	九、四九二	一〇、二一六	一四、〇六五	一三、三八八
三月	四月	一一、一七五	一一、七五〇	一四、七〇三	一五、〇八四
五月	六月	一六、三六五	一七、九〇三	一八、一九七	一八、八五六
七月	八月	一一、三五四	一一、四五四	一一、二二四	一一、二四四
九月	十月	一五、〇八九	二二、八九五	七、九五〇	九、〇七五
十一月	十二月	一〇、九五五	九、七九六	一一、一四三	一〇、三〇八
合計		一五三、三六六	一五四、六四四	一六六、三三四	一五〇、〇三三

(ハ) 元棧橋通行者並旅客手荷物表

種別	年度別	昭和九年度		昭和八年度		昭和七年度		昭和六年度		昭和五年度		昭和四年度		昭和三年度		昭和二年度		昭和元年度		
		大	小	大	小	大	小	大	小	大	小	大	小	大	小	大	小	大	小	
旅客	手荷物	三六九、九六一	一五、〇七七	四二二、四五九	一九、〇二六	三九七、七八八	一四、九六六	四〇二、一九〇	二二、七三三	四六二、四八七	一六、九九〇	四七二、九七八	一四、六四七	四八五、二二五	一一、四五五	四八三、四七一	六、八二七	四八三、四七一	六、八二七	四八三、四七一
		八四、五二一	三、八五〇、〇三八	九六、七八〇	四三、四八五	九九、三三三	四二、六三四	一〇八、三三〇	四一、九〇三	一三四、六〇〇	四七、九三七	一三一、六四〇	四八、七二五	一三八、一八四	四九、六七〇	一三七、四〇一	四九〇、二九八	六、八二七	四九〇、二九八	六、八二七
棧橋通行者	計	三六九、九六一	一五、〇七七	四二二、四五九	一九、〇二六	三九七、七八八	一四、九六六	四〇二、一九〇	二二、七三三	四六二、四八七	一六、九九〇	四七二、九七八	一四、六四七	四八五、二二五	一一、四五五	四八三、四七一	六、八二七	四八三、四七一	六、八二七	四八三、四七一
		八四、五二一	三、八五〇、〇三八	九六、七八〇	四三、四八五	九九、三三三	四二、六三四	一〇八、三三〇	四一、九〇三	一三四、六〇〇	四七、九三七	一三一、六四〇	四八、七二五	一三八、一八四	四九、六七〇	一三七、四〇一	四九〇、二九八	六、八二七	四九〇、二九八	六、八二七
合計		三六九、九六一	一五、〇七七	四二二、四五九	一九、〇二六	三九七、七八八	一四、九六六	四〇二、一九〇	二二、七三三	四六二、四八七	一六、九九〇	四七二、九七八	一四、六四七	四八五、二二五	一一、四五五	四八三、四七一	六、八二七	四八三、四七一	六、八二七	四八三、四七一
合計		八四、五二一	三、八五〇、〇三八	九六、七八〇	四三、四八五	九九、三三三	四二、六三四	一〇八、三三〇	四一、九〇三	一三四、六〇〇	四七、九三七	一三一、六四〇	四八、七二五	一三八、一八四	四九、六七〇	一三七、四〇一	四九〇、二九八	六、八二七	四九〇、二九八	六、八二七

四、收入狀況

種別	年度別	
	昭和九年度	昭和八年度
旅客棧橋使用料	一五、二五・九一	一六、六九七・〇五
貨物棧橋使用料	四、九八九・六〇	六、七三四・三六
旅客手荷物棧橋使用料	八四五・二一	九六七・八〇
物揚場使用料	一五、八〇三・九七	一三、三九六・六一
上屋使用料	二四、五九・八六	六、九三三・七四
土地使用料	一七、九四三・五三	一三、八八九・一五
貨家料	七九、三七〇・八	五六、五二・七一
計	七九、三七〇・八	五六、五二・七一

追記 本突堤ノ管理使用ハ昭和十年三月二十六日條例第一四六號ニ依ル神戸市内國貿易施設管理使用條例並昭和十年九月十六日告示甲第二三號ニ依ル同施行細則ニ基ク尙大正十四年四月神戸市條例第三十號神戸港國產波止場管理並使用料條例ハ廢止トナル

第三節 兵庫突堤

一、利用狀況

(イ) 昭和十年中兵庫突堤地域利用貨物月別噸量表 (單位噸)

月別	船		荷役		合計
	入貨	出貨	入貨	出貨	
一月	一三、三四七	三、四〇〇	一、九〇	八、七三六	三、三三三
二月	一三、三四七	三、四〇〇	一、九〇	八、七三六	三、三三三
三月	一三、三四七	三、四〇〇	一、九〇	八、七三六	三、三三三
四月	一三、三四七	三、四〇〇	一、九〇	八、七三六	三、三三三
五月	一三、三四七	三、四〇〇	一、九〇	八、七三六	三、三三三
六月	一三、三四七	三、四〇〇	一、九〇	八、七三六	三、三三三
七月	一三、三四七	三、四〇〇	一、九〇	八、七三六	三、三三三
八月	一三、三四七	三、四〇〇	一、九〇	八、七三六	三、三三三
九月	一三、三四七	三、四〇〇	一、九〇	八、七三六	三、三三三
十月	一三、三四七	三、四〇〇	一、九〇	八、七三六	三、三三三
十一月	一三、三四七	三、四〇〇	一、九〇	八、七三六	三、三三三
十二月	一三、三四七	三、四〇〇	一、九〇	八、七三六	三、三三三
計	一三、三四七	三、四〇〇	一、九〇	八、七三六	三、三三三

品名	別出入	
	一月	二月
朝鮮米	八、〇六二	四、四七一
内地米	一、二二六	一、六七三
植物	一、二二六	一、六七三
動物	一、二二六	一、六七三
計	一〇、七一四	七、四二〇

(ロ) 昭和十年中兵庫突堤出入貨物品種別月別表 (單位噸)

品名	別出入	
	一月	二月
朝鮮米	八、〇六二	四、四七一
内地米	一、二二六	一、六七三
植物	一、二二六	一、六七三
動物	一、二二六	一、六七三
計	一〇、七一四	七、四二〇

洋酒	砂糖	糖蜜	煉乳	罐詰食料	漬物	氷	食料品	羊毛	礦油	大豆油	藥品	染料	塗料	棉花
出入	出入	出入	出入	出入	出入	出入	出入	出入	出入	出入	出入	出入	出入	出入
1,131	1,091	1,088	603	277	3	1	1	1	3	2	3	3	3	3
1,091	808	808	403	277	3	1	1	1	3	2	3	3	3	3
1,091	808	808	403	277	3	1	1	1	3	2	3	3	3	3
1,091	808	808	403	277	3	1	1	1	3	2	3	3	3	3
1,091	808	808	403	277	3	1	1	1	3	2	3	3	3	3
1,091	808	808	403	277	3	1	1	1	3	2	3	3	3	3
1,091	808	808	403	277	3	1	1	1	3	2	3	3	3	3
1,091	808	808	403	277	3	1	1	1	3	2	3	3	3	3
1,091	808	808	403	277	3	1	1	1	3	2	3	3	3	3
1,091	808	808	403	277	3	1	1	1	3	2	3	3	3	3
1,091	808	808	403	277	3	1	1	1	3	2	3	3	3	3
1,091	808	808	403	277	3	1	1	1	3	2	3	3	3	3
1,091	808	808	403	277	3	1	1	1	3	2	3	3	3	3
1,091	808	808	403	277	3	1	1	1	3	2	3	3	3	3
1,091	808	808	403	277	3	1	1	1	3	2	3	3	3	3
1,091	808	808	403	277	3	1	1	1	3	2	3	3	3	3
1,091	808	808	403	277	3	1	1	1	3	2	3	3	3	3
1,091	808	808	403	277	3	1	1	1	3	2	3	3	3	3

臺灣米	麥類	豆類	雜穀	小麥粉	澱粉	昆布	乾魚	生魚	海產物	乾物類	蔬菜	果實	醬油	和酒
出入	出入	出入	出入	出入	出入	出入	出入	出入	出入	出入	出入	出入	出入	出入
3,286	426	496	1,180	1,180	3,611	7,087	3,081	1,150	26	1,233	1,383	56	331	3
2,950	393	621	1,150	1,150	3,611	7,087	3,081	1,150	26	1,233	1,383	56	331	3
2,950	393	621	1,150	1,150	3,611	7,087	3,081	1,150	26	1,233	1,383	56	331	3
2,950	393	621	1,150	1,150	3,611	7,087	3,081	1,150	26	1,233	1,383	56	331	3
2,950	393	621	1,150	1,150	3,611	7,087	3,081	1,150	26	1,233	1,383	56	331	3
2,950	393	621	1,150	1,150	3,611	7,087	3,081	1,150	26	1,233	1,383	56	331	3
2,950	393	621	1,150	1,150	3,611	7,087	3,081	1,150	26	1,233	1,383	56	331	3
2,950	393	621	1,150	1,150	3,611	7,087	3,081	1,150	26	1,233	1,383	56	331	3
2,950	393	621	1,150	1,150	3,611	7,087	3,081	1,150	26	1,233	1,383	56	331	3
2,950	393	621	1,150	1,150	3,611	7,087	3,081	1,150	26	1,233	1,383	56	331	3
2,950	393	621	1,150	1,150	3,611	7,087	3,081	1,150	26	1,233	1,383	56	331	3
2,950	393	621	1,150	1,150	3,611	7,087	3,081	1,150	26	1,233	1,383	56	331	3
2,950	393	621	1,150	1,150	3,611	7,087	3,081	1,150	26	1,233	1,383	56	331	3
2,950	393	621	1,150	1,150	3,611	7,087	3,081	1,150	26	1,233	1,383	56	331	3
2,950	393	621	1,150	1,150	3,611	7,087	3,081	1,150	26	1,233	1,383	56	331	3
2,950	393	621	1,150	1,150	3,611	7,087	3,081	1,150	26	1,233	1,383	56	331	3
2,950	393	621	1,150	1,150	3,611	7,087	3,081	1,150	26	1,233	1,383	56	331	3
2,950	393	621	1,150	1,150	3,611	7,087	3,081	1,150	26	1,233	1,383	56	331	3
2,950	393	621	1,150	1,150	3,611	7,087	3,081	1,150	26	1,233	1,383	56	331	3
2,950	393	621	1,150	1,150	3,611	7,087	3,081	1,150	26	1,233	1,383	56	331	3

月別	竹材及籐		護謨製品		薬製品		笈		機寸		雜品		合計
	出入	計	出入	計	出入	計	出入	計	出入	計	出入	計	
一月	三	三											四、八三九
二月													四、一五三
三月													四、四三三
四月													四、四三三
五月													四、四三三
六月													四、四三三
合計	三	三											四、八三九

(公) 昭和十年中兵庫突堤繫留船舶並乗降船客表

月別	繫留隻數		總噸數		純噸數		乘船客		降船客		計
	大型船	小型船	大型船	小型船	大型船	小型船	大型船	小型船	大型船	小型船	
一月	四六	六四七	二九、一四八	二五七、二二三	七四、九六〇	一三九、九九九	九〇四	一五、六五	六九六	一三、九三三	三一、一八四
二月	四三	六一	一三四、〇七七	二四三、一四四	七九、五七一	一三三、七六八	五四一	一六、五三三	五九八	一六、二六八	三三、九三〇
三月	四五	六一五	一三四、三三五	二六二、二四三	七三、五四八	一四八、三三五	七五四	一九、九四三	一、〇〇〇	一九、〇〇四	四〇、七〇一
四月	四〇	六八五	一三五、〇二五	二五三、六三五	七三、三五九	一四、九二五	六八六	二六、八三三	一、三一一	二五、三七三	五四、二〇三
五月	五二	七三八	一三五、一八七	二七四、三七四	七八、六四〇	一五四、五八六	九七五	二五、〇七二	八〇九	二六、六六四	五三、五二〇
六月	六六	六四一	一四七、六八八	二五四、五二八	八八、六六六	一四三、六七〇	五九二	一五、三〇六	一、九九〇	二六、三八五	三〇、二七三
合計	四六	六四七	二九、一四八	二五七、二二三	七四、九六〇	一三九、九九九	九〇四	一五、六五	六九六	一三、九三三	三一、一八四

二、收入狀況

兵庫突堤收入年次表

種別	年度	昭和九年		昭和八年		昭和七年		昭和六年		昭和五年		昭和四年		昭和三年		昭和二年	
		計	小計	計	小計	計	小計	計	小計	計	小計	計	小計	計	小計	計	小計
荷役料	昭和九年度	四三七	七、八六〇	一、三四九	二、六七九	三、三四一	三、四四五	七八五	三、六三三	一、七七九	五、三三四	二、五五〇	二、九四一	二、九四一	二、九四一	二、九四一	二、九四一
貨物假置料	昭和九年度	九、八二五・一〇	六、八四六・八〇	四、八九六・四九	三、六五〇・九三	三、六三九・二七	三、六三九・二七	一、四七二・五〇	一、四七二・五〇	一、二四七・四〇	七、六八五	一、〇、四七二・九七	一、〇、四七二・九七	一、〇、四七二・九七	一、〇、四七二・九七	一、〇、四七二・九七	一、〇、四七二・九七
土地使用料	昭和九年度	一三七、〇九九・三六	五、七五一・二二	六、六三〇・四七	二、〇〇五・二五	一、六五九・三三	一、六五九・三三	八、五六〇・八八	九、七九一・九一	九、九八六・〇三	一、〇、四七二・九七	一、〇、四七二・九七	一、〇、四七二・九七	一、〇、四七二・九七	一、〇、四七二・九七	一、〇、四七二・九七	
上屋使用料	昭和九年度	九四、一三〇・一七	六、六三〇・四七	六、六三〇・四七	二、四一八・六〇	二、四一八・六〇	二、四一八・六〇	九、七九一・九一	九、九八六・〇三	一、〇、四七二・九七	一、〇、四七二・九七	一、〇、四七二・九七	一、〇、四七二・九七	一、〇、四七二・九七	一、〇、四七二・九七	一、〇、四七二・九七	
起重機使用料	昭和九年度	一、〇一〇・二〇	五三八・四五	五三八・四五	二、四一八・六〇	二、四一八・六〇	二、四一八・六〇	九、七九一・九一	九、九八六・〇三	一、〇、四七二・九七	一、〇、四七二・九七	一、〇、四七二・九七	一、〇、四七二・九七	一、〇、四七二・九七	一、〇、四七二・九七	一、〇、四七二・九七	
計	昭和九年度	二四七、六五一・八四	一、二五、六六三・三三	四、五九〇、六三三	二、八七四、七四五	二、八七四、七四五	二、八七四、七四五	二、五五〇、五〇四	二、九四一、二二五	二、九四一、二二五	二、九四一、二二五	二、九四一、二二五	二、九四一、二二五	二、九四一、二二五	二、九四一、二二五	二、九四一、二二五	

第四章 倉庫

第一節 倉庫概況

一、市内八倉庫所有倉庫坪數明細一覽表 (上屋ヲ含ム)

(昭和十年十一月末現在)

會社名	所在地	構造	鐵筋コンクリート造	煉瓦及石造	土藏造	鐵網コンクリート造	鐵骨、木骨、鉛張其他類似	計	
東神倉庫株式會社 神戸支店	新港町 小野濱町 加納町 濱邊通 磯邊通	計	九、一四〇、四九三	二、五二二、四二〇			四、一七〇、二四〇	九、一四〇、四九三	
			八、八七六、八三五	七、〇二二、三四〇			一、八二七、三七〇	四、三三九、七九〇	
				九、五三四、七六〇			四、四九八、一〇〇	一、五〇〇、四四〇	一、五〇〇、四四〇
							六九一、四〇〇		六九一、四〇〇
							一一、八七一、一〇〇		一一、八七一、一〇〇
							六、五三五、八七〇		六、五三五、八七〇
							四、六五一、二四〇		四、六五一、二四〇
									二八、七二九、四四九
									一〇〇、〇一九、七三八
									一、九七九、一一八
川西倉庫株式會社	新港町 新港町冷蔵庫 兵庫突堤 大竹 川崎町及島上町	計	五、〇八五、九六〇	六五三、七〇〇			三、六三五、六九〇	五、〇八五、九六〇	
			一、八三三、六六七	六五三、七〇〇	八八九、五五〇		七三三、一〇〇	五、七九八、九七〇	
			二、一六三、二八〇	六五三、七〇〇	九三〇、〇〇〇		一九八、〇〇〇	四、五〇〇、一七〇	
			二、二三四、八三〇	六五三、七〇〇	一、八八九、五五〇		四、五六五、七九〇	一、二二八、〇〇〇	
			二、三〇六、七三七	六五三、七〇〇	一、八八九、五五〇		四、五六五、七九〇	一八、三四五、七六七	
							四、四五五、七九〇		一六、三六六、六四九
							一一〇、〇〇〇		一、九七九、一一八

會社名	所在地	構造	鐵筋コンクリート造	煉瓦及石造	土藏造	鐵網コンクリート造	鐵骨、木骨、鉛張其他類似	計	
三菱倉庫株式會社 神戸支店	高濱 和田 新港 兵庫突堤 小野濱町	計	一、一三〇、〇〇〇	三、五八〇、〇〇〇	一、五三六、〇〇〇		一〇、八七九、〇〇〇	一七、三三三、〇〇〇	
			七、三三〇、〇〇〇	五、三八五、〇〇〇	三、三三〇、〇〇〇		四、六九二、〇〇〇	一七、七三三、〇〇〇	
			八、〇八八、〇〇〇		八、九三一、〇〇〇		六、四四〇、〇〇〇	八、九三一、〇〇〇	
					二、一〇〇、〇〇〇		六、四四〇、〇〇〇	八、九三一、〇〇〇	
					一、八六三、〇〇〇		二、一〇〇、〇〇〇	四、五六五、七九〇	四、五六五、七九〇
					九、五九七、〇〇〇		一、八六三、〇〇〇	一、七、三六九、〇〇〇	四、五六五、七九〇
					九、五九七、〇〇〇		一、八六三、〇〇〇	一、七、三六九、〇〇〇	四、五六五、七九〇
					三、三三三、〇〇〇		一、八六三、〇〇〇	五、四三六、〇〇〇	三、〇、四三三、〇〇〇
					三、一〇一、〇〇〇		一、八六三、〇〇〇	一、五、一三三、〇〇〇	一、五、一三三、〇〇〇
兵庫倉庫株式會社	東出町 鍛冶屋町 出在家町	計	四九六、〇〇〇	四八四、〇〇〇	四八四、〇〇〇		四四〇、〇〇〇	九三六、〇〇〇	
			四九六、〇〇〇	四八四、〇〇〇	四八四、〇〇〇		四四〇、〇〇〇	九三六、〇〇〇	
			四九六、〇〇〇	四八四、〇〇〇	四八四、〇〇〇		四四〇、〇〇〇	九三六、〇〇〇	
			四九六、〇〇〇	四八四、〇〇〇	四八四、〇〇〇		四四〇、〇〇〇	九三六、〇〇〇	
			四九六、〇〇〇	四八四、〇〇〇	四八四、〇〇〇		四四〇、〇〇〇	九三六、〇〇〇	
			四九六、〇〇〇	四八四、〇〇〇	四八四、〇〇〇		四四〇、〇〇〇	九三六、〇〇〇	
			四九六、〇〇〇	四八四、〇〇〇	四八四、〇〇〇		四四〇、〇〇〇	九三六、〇〇〇	
			四九六、〇〇〇	四八四、〇〇〇	四八四、〇〇〇		四四〇、〇〇〇	九三六、〇〇〇	
			四九六、〇〇〇	四八四、〇〇〇	四八四、〇〇〇		四四〇、〇〇〇	九三六、〇〇〇	
			四九六、〇〇〇	四八四、〇〇〇	四八四、〇〇〇		四四〇、〇〇〇	九三六、〇〇〇	
森本倉庫株式會社	小野濱町 計	計	九五四、〇〇〇	九五四、〇〇〇	六九六、〇〇〇		七二三、〇〇〇	二、三六三、〇〇〇	
			九五四、〇〇〇	九五四、〇〇〇	六九六、〇〇〇		七二三、〇〇〇	二、三六三、〇〇〇	
			九五四、〇〇〇	九五四、〇〇〇	六九六、〇〇〇		七二三、〇〇〇	二、三六三、〇〇〇	
			九五四、〇〇〇	九五四、〇〇〇	六九六、〇〇〇		七二三、〇〇〇	二、三六三、〇〇〇	
			九五四、〇〇〇	九五四、〇〇〇	六九六、〇〇〇		七二三、〇〇〇	二、三六三、〇〇〇	
			九五四、〇〇〇	九五四、〇〇〇	六九六、〇〇〇		七二三、〇〇〇	二、三六三、〇〇〇	
			九五四、〇〇〇	九五四、〇〇〇	六九六、〇〇〇		七二三、〇〇〇	二、三六三、〇〇〇	
			九五四、〇〇〇	九五四、〇〇〇	六九六、〇〇〇		七二三、〇〇〇	二、三六三、〇〇〇	
			九五四、〇〇〇	九五四、〇〇〇	六九六、〇〇〇		七二三、〇〇〇	二、三六三、〇〇〇	
			九五四、〇〇〇	九五四、〇〇〇	六九六、〇〇〇		七二三、〇〇〇	二、三六三、〇〇〇	
新港通	計	計	四、八四九、四〇〇	九一七、三三三	三六〇、〇〇〇		一九四、五五五	一、一四七、九三七	
			四、八四九、四〇〇	九一七、三三三	三六〇、〇〇〇		一九四、五五五	一、一四七、九三七	
			四、八四九、四〇〇	九一七、三三三	三六〇、〇〇〇		一九四、五五五	一、一四七、九三七	
			四、八四九、四〇〇	九一七、三三三	三六〇、〇〇〇		一九四、五五五	一、一四七、九三七	
			四、八四九、四〇〇	九一七、三三三	三六〇、〇〇〇		一九四、五五五	一、一四七、九三七	
			四、八四九、四〇〇	九一七、三三三	三六〇、〇〇〇		一九四、五五五	一、一四七、九三七	
			四、八四九、四〇〇	九一七、三三三	三六〇、〇〇〇		一九四、五五五	一、一四七、九三七	
			四、八四九、四〇〇	九一七、三三三	三六〇、〇〇〇		一九四、五五五	一、一四七、九三七	
			四、八四九、四〇〇	九一七、三三三	三六〇、〇〇〇		一九四、五五五	一、一四七、九三七	
			四、八四九、四〇〇	九一七、三三三	三六〇、〇〇〇		一九四、五五五	一、一四七、九三七	

備考	株式會社住友倉庫 神戸支店		株式會社鈴鹿商店 倉庫部		横山倉庫株式會社		總計	
	東出町	川崎町	南逆瀬川町	兵庫突堤	内倉上屋	機上通	内倉上屋	倉庫
昭和十年十月ヨリ是則運送店分增加ス	九七〇・七六一	九二七・一〇八	一、一七五・七五〇	三、七四〇・〇〇〇	三、七四〇・〇〇〇	六八〇・〇〇〇	六八〇・〇〇〇	五、六六三・三三三
	四一一・〇四三	六七八・四三二	九一七・三三二	四〇七・〇〇〇	四〇七・〇〇〇	七二六・〇〇〇	七二六・〇〇〇	三、四、五、四、四三三
			一、一三三・四六四	四七四・〇〇〇	四七四・〇〇〇	七、二七五・七九四	七、二七五・七九四	七、二七五・七九四
				四七四・〇〇〇	四七四・〇〇〇			二〇〇・〇〇〇
			一、八三三・〇四一	七五七・〇〇〇	七五七・〇〇〇			三、八、五、二、九九二
			六八四・七一一	七五七・〇〇〇	七五七・〇〇〇			一、八、九、二、六七二
			九、四四八・四六六	一、六三八・〇〇〇	一、六三八・〇〇〇			一〇、三、九、三、三二二
			一、九一八・六二八	三、七四〇・〇〇〇	三、七四〇・〇〇〇			一、九、二、〇、三、七二
			二、三〇八・八六七	一、〇一〇・〇〇〇	一、〇一〇・〇〇〇			二、九、八、〇、〇三七
			一、九五一・八五九	一、六三八・〇〇〇	一、六三八・〇〇〇			一、四、四、三、七、六、九四
			七五五・三四三	一、四、〇、〇〇〇	一、四、〇、〇〇〇			一、四、〇、〇、〇〇〇
				一、八、〇、〇〇〇	一、八、〇、〇〇〇			一、八、〇、〇、〇〇〇
								一、四、一、八、五、三三一

二、市内八倉庫借倉庫坪數明細一覽表 (上屋ヲ含ム、出保管倉庫ヲ除ク)

株式會社住友倉庫 神戸支店	株式會社鈴鹿商店 倉庫部		横山倉庫株式會社		川西倉庫株式會社		三菱倉庫株式會社 神戸支店		森本倉庫株式會社		株式會社住友倉庫 神戸支店	
	東出町	川崎町	南逆瀬川町	兵庫突堤	内倉上屋	機上通	内倉上屋	兵庫突堤	内倉上屋	兵庫突堤	東出町	川崎町
	九七〇・七六一	九二七・一〇八	一、一七五・七五〇	三、七四〇・〇〇〇	三、七四〇・〇〇〇	六八〇・〇〇〇	六八〇・〇〇〇	五、六六三・三三三	三、四、五、四、四三三	七、二七五・七九四	七、二七五・七九四	
	四一一・〇四三	六七八・四三二	九一七・三三二	四〇七・〇〇〇	四〇七・〇〇〇	七二六・〇〇〇	七二六・〇〇〇	三、四、五、四、四三三	七、二七五・七九四	七、二七五・七九四		
			一、一三三・四六四	四七四・〇〇〇	四七四・〇〇〇	七、二七五・七九四	七、二七五・七九四	七、二七五・七九四	七、二七五・七九四	七、二七五・七九四		
			四七四・〇〇〇	四七四・〇〇〇	四七四・〇〇〇	七、二七五・七九四	七、二七五・七九四	七、二七五・七九四	七、二七五・七九四	七、二七五・七九四		
			一、八三三・〇四一	七五七・〇〇〇	七五七・〇〇〇			三、八、五、二、九九二	一、八、九、二、六七二	一〇、三、九、三、三二二		
			六八四・七一一	七五七・〇〇〇	七五七・〇〇〇			一、八、九、二、六七二	一〇、三、九、三、三二二	一〇、三、九、三、三二二		
			九、四四八・四六六	一、六三八・〇〇〇	一、六三八・〇〇〇			一、四、四、三、七、六、九四	一、四、四、三、七、六、九四	一、四、四、三、七、六、九四		
			一、九一八・六二八	三、七四〇・〇〇〇	三、七四〇・〇〇〇			二、九、八、〇、〇三七	二、九、八、〇、〇三七	二、九、八、〇、〇三七		
			二、三〇八・八六七	一、〇一〇・〇〇〇	一、〇一〇・〇〇〇			一、四、一、八、五、三三一	一、四、一、八、五、三三一	一、四、一、八、五、三三一		
			一、九五一・八五九	一、六三八・〇〇〇	一、六三八・〇〇〇			一、四、一、八、五、三三一	一、四、一、八、五、三三一	一、四、一、八、五、三三一		
			七五五・三四三	一、四、〇、〇〇〇	一、四、〇、〇〇〇			一、四、一、八、五、三三一	一、四、一、八、五、三三一	一、四、一、八、五、三三一		
				一、八、〇、〇〇〇	一、八、〇、〇〇〇			一、四、一、八、五、三三一	一、四、一、八、五、三三一	一、四、一、八、五、三三一		
								一、四、一、八、五、三三一	一、四、一、八、五、三三一	一、四、一、八、五、三三一		

表次年歷市貨注要

昭和九年
昭和十年

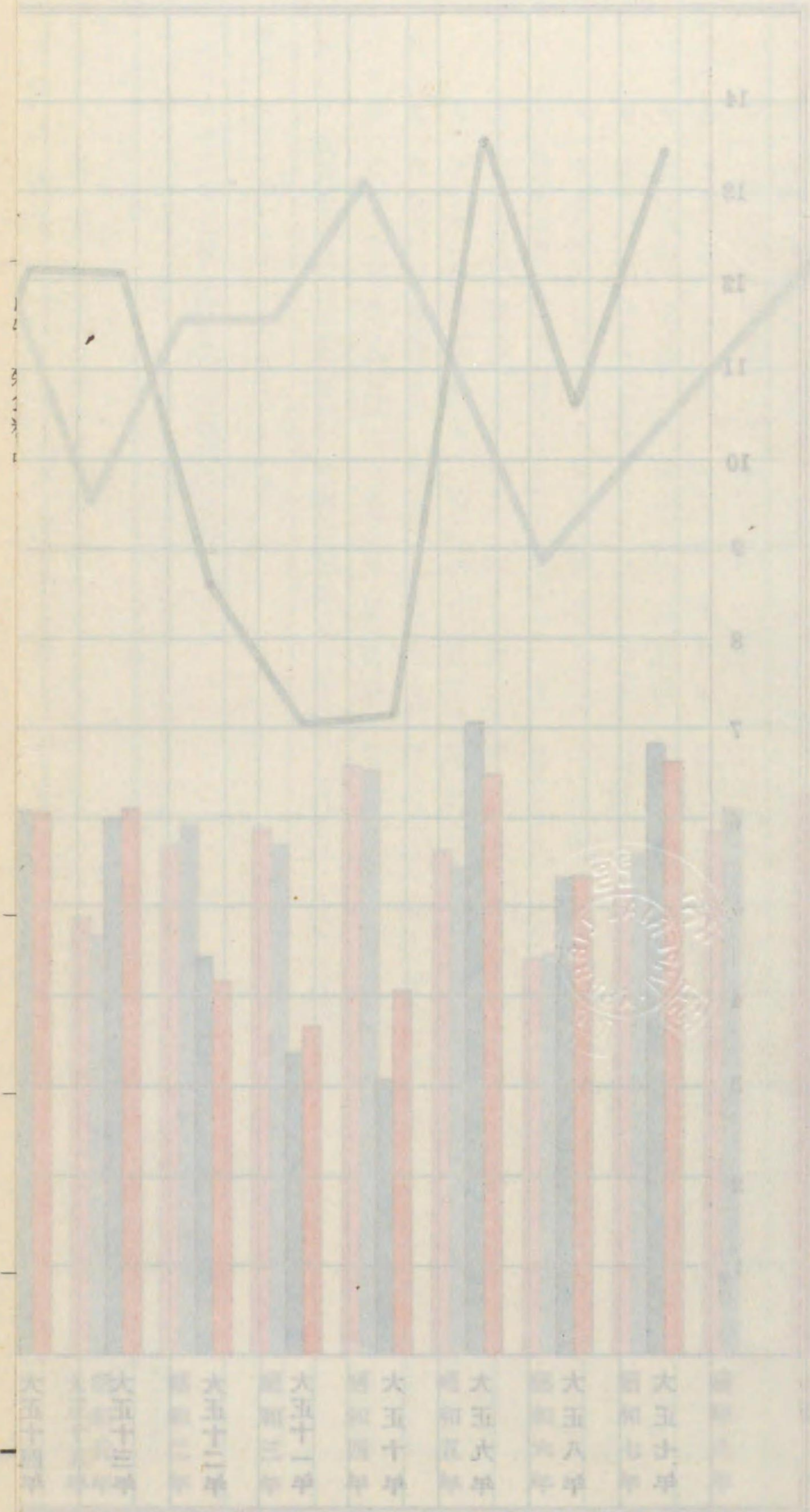

第四章 倉庫

五、昭和九年、昭和十年、市内九倉庫保管貨物月別個數表

神戸港大観

計	月別	種別	入		出		高 (各月末)	
			昭和十年	昭和九年	昭和十年	昭和九年	昭和十年	昭和九年
計	一月	月	1,053,681	1,570,711	1,003,975	807,938	4,177,599	4,066,844
	二月	月	933,569	1,683,755	1,019,639	990,754	4,091,539	4,758,805
	三月	月	1,026,694	1,038,289	1,099,033	976,929	4,019,101	4,820,155
	四月	月	946,759	1,057,401	898,993	785,673	4,066,967	5,091,884
	五月	月	785,564	856,624	961,797	944,459	3,900,734	5,004,049
	六月	月	661,443	679,365	912,335	796,129	3,639,841	4,873,285
	七月	月	769,407	679,365	1,121,066	744,368	3,288,183	4,773,237
	八月	月	634,773	691,506	968,477	877,926	2,954,477	4,590,817
	九月	月	636,837	697,253	1,004,730	847,033	2,366,594	4,441,448
	十月	月	848,565	981,218	1,178,818	1,264,734	2,056,342	4,157,822
	十一月	月	993,876	918,859	991,298	1,173,893	2,058,919	3,903,809
	十二月	月	1,181,779	1,344,092	1,036,094	1,110,008	2,204,544	4,277,933
計			10,472,885	12,152,252	11,396,234	11,328,843	1,067,392	11,261,451

同	同	同	同	同	増減		増
					昭和十年	昭和九年	
同	十	年			△	517,030	446,292
同	九	年			△	749,146	560,409
同	八	年			△	11,585	611,219
同	七	年			△	44,426	623,233
同	六	年			△	7,923	627,577
							440,084
							520,511
							584,412
							601,396
							684,022
							76,608
							116,506
							131,555
							153,395
							96,949

神戸市内主要倉庫保管貨物價額年次表

昭和元年迄ハ六倉庫
昭和二年ヨリ九年迄ハ八倉庫
昭和十年十月ヨリ九倉庫



計	昭和十年												昭和九年												昭和十年												昭和九年												昭和十年												昭和九年																																																																					
	月別	一	二	三	四	五	六	七	八	九	十	十一	十二	月別	一	二	三	四	五	六	七	八	九	十	十一	十二	月別	一	二	三	四	五	六	七	八	九	十	十一	十二	月別	一	二	三	四	五	六	七	八	九	十	十一	十二	月別	一	二	三	四	五	六	七	八	九	十	十一	十二	月別	一	二	三	四	五	六	七	八	九	十	十一	十二																																																				
入	10,536,611	9,355,691	10,266,694	9,466,759	7,856,644	6,614,442	7,694,407	6,347,771	6,366,837	8,486,565	9,938,876	11,817,791	12,478,855	11,570,711	11,682,715	11,038,279	10,574,011	8,566,244	6,793,365	6,347,300	6,915,506	6,972,533	9,811,281	9,188,591	13,340,932	11,544,253	1,570,711	1,682,715	1,038,279	1,057,401	8,566,244	6,793,365	6,347,300	6,915,506	6,972,533	9,811,281	9,188,591	13,340,932	11,544,253	△ 5,703,030	△ 7,491,464	△ 1,158,585	△ 1,064,622	△ 71,060	△ 1,792,233	△ 1,350,877	△ 5,673,344	△ 6,041,155	△ 1,325,633	△ 75,017	△ 1,623,373	△ 1,679,367	1,003,395	1,096,639	1,099,033	1,096,639	9,961,797	9,123,355	11,210,666	9,684,477	11,014,720	11,788,818	9,912,918	10,360,944	12,396,234	8,079,396	9,907,554	9,769,291	7,856,673	9,444,599	7,961,219	7,443,368	8,779,266	8,779,266	11,264,734	11,272,892	11,000,814	11,328,843	△ 1,960,377	△ 2,888,855	△ 1,113,933	△ 1,133,311	△ 1,713,388	△ 1,620,066	△ 3,766,918	△ 9,055,211	△ 3,576,687	△ 8,591,166	△ 1,815,944	△ 8,391,144	△ 1,067,392	4,177,599	4,091,539	4,019,101	4,066,967	3,890,734	3,639,841	3,288,182	2,954,477	2,386,594	2,057,342	2,058,919	2,204,544	2,204,544	4,066,844	4,758,855	4,820,155	5,091,844	5,004,049	4,887,255	4,777,277	4,590,817	4,444,444	4,157,422	3,903,809	4,127,893	4,127,893	△ 1,075,555	△ 6,672,766	△ 8,009,554	△ 1,024,917	△ 1,133,311	△ 1,247,444	△ 1,489,055	△ 1,636,340	△ 1,477,277	△ 1,489,055	△ 1,848,919	△ 1,923,394	△ 1,923,394

五、昭和九年 市内九倉庫保管貨物月別個數表

同	同	同
昭和九年	六二一,二一九	六二一,二一九
昭和十年	六二二,二二三	六二二,二二三
昭和十一年	六二七,五七七	六二七,五七七
昭和十二年	五八四,四一一	五八四,四一一
昭和十三年	六〇一,三九六	六〇一,三九六
昭和十四年	六八四,〇二二	六八四,〇二二
昭和十五年	一三一,五五五	一三一,五五五
昭和十六年	一五三,三九五	一五三,三九五
昭和十七年	九六,九四九	九六,九四九

昭和九年 市內九倉庫保管貨物月別價額表

昭和九年 市內九倉庫保管貨物月別價額表

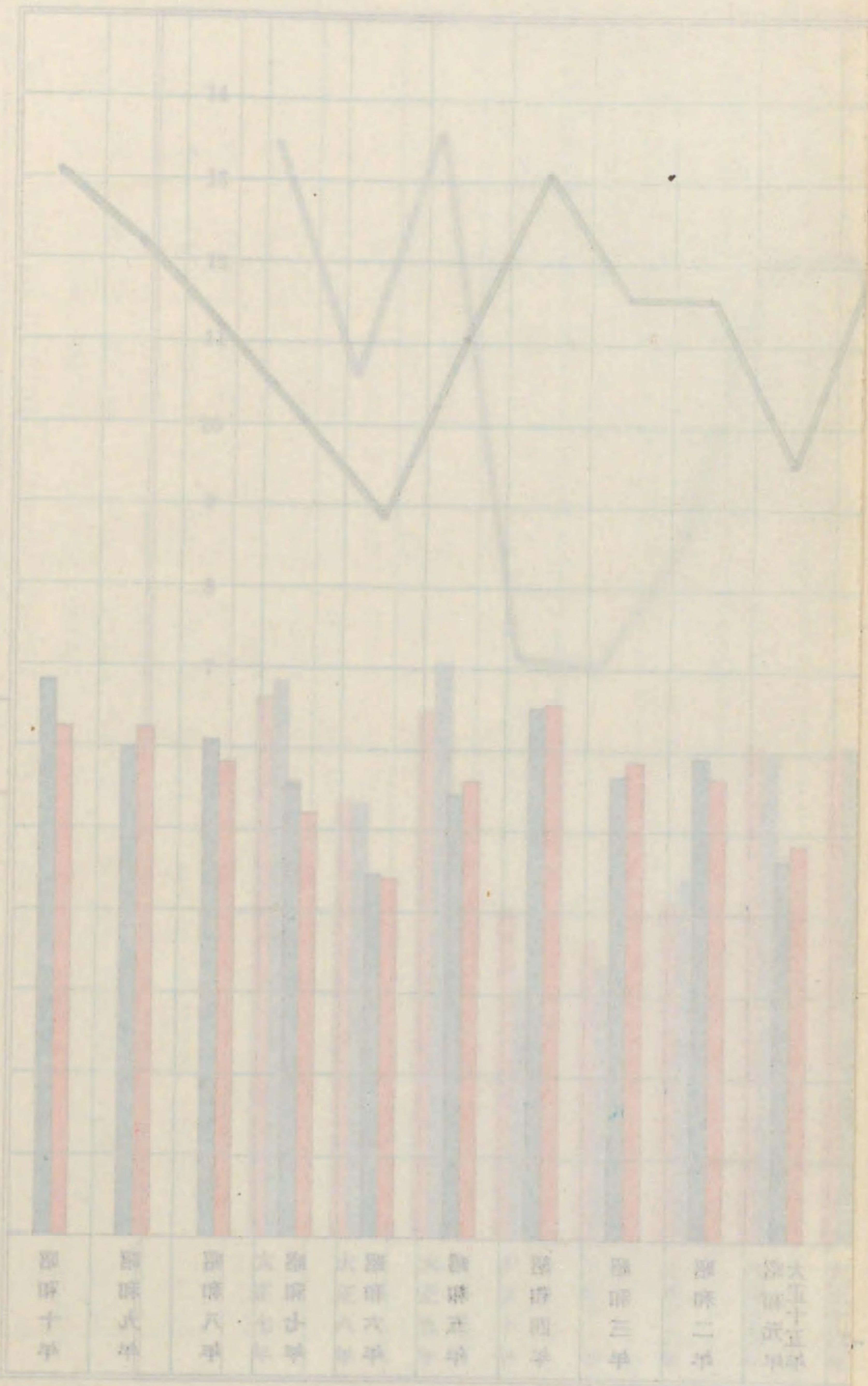

神戶港大觀

九六

六、昭和九年 市內九倉庫保管貨物月別價額表

月別	昭和九年		昭和十年		月末現在	増減
	入	出	入	出		
一月	六五,九六九,九〇九	五〇,四七一,六〇〇	一五,四九八,二二九	四九,五九八,〇三三	四,六四一,九七八	七,九五六,〇五四
二月	六二,四九八,〇一七	五二,三九四,七五三	九,一〇三,二六四	五二,一八八,二三三	四七,二九八,六九六	四,八八九,五三七
三月	六二,七八八,八二〇	四八,七七九,二三一	一四,〇〇九,五八九	五八,八四三,七四九	四七,二〇一,六六八	一一,六四一,〇八一
四月	五三,〇〇二,〇〇〇	四七,九一九,四〇〇	四〇,八二二,六〇〇	五九,一六三,一二三	四〇,五七一,八五	一八,六四四,八三七
五月	四九,一九三,五四六	五五,〇三三,一〇〇	五,七四一,五八四	六六,一二七,八六三	四七,五七四,五三二	一五,九〇三,九三二
六月	四三,一三九,九四六	五一,八五〇,一九〇	八,七二二,二四四	五九,八七九,七三〇	四八,六四四,三七〇	一四,七二八,二五二
七月	五〇,五二二,七八六	五四,五六〇,〇八	三,九三三,二三三	六〇,一九二,八一九	五一,〇〇六,五三三	一三,七六四,二二九
八月	四八,九二五,五〇一	六〇,八三八,三〇三	一一,九一三,八〇三	五九,三九一,四五二	五三,八〇二,二八二	一三,七六四,二二九
九月	四〇,三五八,三八六	四四,七二九,一九九	四,三七〇,八一三	六七,一六九,八八七	四七,六八七,八四六	一九,四八二,〇四二
十月	四三,〇六八,八四八	五四,四五七,五三三	一一,三六〇,六八四	六二,三三二,六三三	六二,一二六,六六二	一〇,〇三七,〇七二
十一月	四八,〇〇一,三〇七	四三,三六七,二二九	四,八三四,〇七八	四六,〇九八,五八三	六〇,三六二,二五〇	一四,二八六,五四三
十二月	六二,七五〇,九七〇	五八,八七四,六三五	二,八七六,三三五	四九,〇六七,八四八	五三,五七八,四九八	九六,九四九,八四〇
計	六二七,五七〇,三六六	六三三,三三三,三二〇	四,三三三,七二六	六八四,〇三二,九三八	六〇,一三九,六二九	八二,六二六,六四四

七、昭和十年中市內九倉庫保管貨物月別價額表

類別	品種	細目	入		出		年末在庫高
			價	庫	價	庫	
穀物及種子	内地米、朝鮮米、臺灣米、外國米、小麥、雜麥、豆類、雜穀		四三,七四一,八二二	六三,七七八,一九一	一〇,〇二七,八三三		
			二二,六四三,九二〇	二二,一九〇,九一〇	三,五五〇,二七二		
飲食物及煙草	麥粉、雜粉、精糖、分蜜糖、雜糖、鹽、酒及飲料、海產物、雜食料品		二二,六四三,九二〇	二二,一九〇,九一〇	三,五五〇,二七二		
			二二,六四三,九二〇	二二,一九〇,九一〇	三,五五〇,二七二		

第四章 倉庫

九七

皮革及骨、角、牙類、同製品	皮革及製品、羊毛、雜毛	10,000,000	10,000,000	0	0	0
油類及同製品	油類及油類	1,000,000	1,000,000	0	0	0
藥品及染料塗料	藥品類、染料及塗料	1,000,000	1,000,000	0	0	0
絲綢綢緞及同材料	繭、米國繭、印度繭、支那繭、雜繭、雜繭、絹糸、絹糸、毛糸、雜糸、麻	10,000,000	10,000,000	0	0	0
布帛及同製品	絹織物、綿織物、毛織物、雜織物、織物製品	10,000,000	10,000,000	0	0	0
製紙原料、紙及同製品	人絹用バルブ、抄紙原料、和紙、板紙、洋紙	10,000,000	10,000,000	0	0	0
礦物及同製品	鑛石	10,000,000	10,000,000	0	0	0
金屬及同製品	銑鐵、地金類、鐵材、金物製品	10,000,000	10,000,000	0	0	0
陶磁器類硝子及同製品	硝子及同製品	10,000,000	10,000,000	0	0	0
雜品	護謄及製品、其他	10,000,000	10,000,000	0	0	0
計		67,777,036	67,777,036	0	0	0

八、昭和九年 全國主要倉庫保管貨物月別價額表

(日本倉庫協會調查)

月別	昭和十年		昭和九年		月末現在	增高
	入	出	入	出		
一月	19,999,999	19,999,999	19,999,999	19,999,999	19,999,999	19,999,999
二月	19,999,999	19,999,999	19,999,999	19,999,999	19,999,999	19,999,999
三月	19,999,999	19,999,999	19,999,999	19,999,999	19,999,999	19,999,999
四月	19,999,999	19,999,999	19,999,999	19,999,999	19,999,999	19,999,999
五月	19,999,999	19,999,999	19,999,999	19,999,999	19,999,999	19,999,999
計	19,999,999	19,999,999	19,999,999	19,999,999	19,999,999	19,999,999

九、昭和十年中全國主要倉庫保管貨物品種別價額表

(日本倉庫協會調查)

類別	品名	昭和十年		昭和九年		年末在庫高
		入	出	入	出	
穀物及種子	內地利米、朝鮮米、臺灣米、外國米、小麥、雜麥、豆類、雜穀、棉實	1,100,000	1,100,000	1,100,000	1,100,000	1,100,000
	麥粉、雜粉、精糖、分蜜糖、雜糖、鹽、酒及飲料	1,100,000	1,100,000	1,100,000	1,100,000	1,100,000
	海產物、雜食料品、菓	1,100,000	1,100,000	1,100,000	1,100,000	1,100,000
	皮革及製品、羊毛、雜毛	1,100,000	1,100,000	1,100,000	1,100,000	1,100,000
	油脂及蠟類	1,100,000	1,100,000	1,100,000	1,100,000	1,100,000
	藥品類、染料及塗料	1,100,000	1,100,000	1,100,000	1,100,000	1,100,000
	繭、米國繭、印度繭、支那繭、雜繭、雜繭	1,100,000	1,100,000	1,100,000	1,100,000	1,100,000
	絹糸、絹糸、毛糸、雜糸、麻	1,100,000	1,100,000	1,100,000	1,100,000	1,100,000
	絹織物、綿織物、毛織物、雜織物、織物製品	1,100,000	1,100,000	1,100,000	1,100,000	1,100,000
	人絹用バルブ、抄紙原料、和紙、板紙、洋紙	1,100,000	1,100,000	1,100,000	1,100,000	1,100,000
皮、毛、骨、角、牙類及同製品	鑛石	1,100,000	1,100,000	1,100,000	1,100,000	1,100,000
	銑鐵、地金類、鐵材、金物製品	1,100,000	1,100,000	1,100,000	1,100,000	1,100,000
	硝子及同製品	1,100,000	1,100,000	1,100,000	1,100,000	1,100,000
	護謄及製品、其他	1,100,000	1,100,000	1,100,000	1,100,000	1,100,000
	木、竹、藤材及同製品	1,100,000	1,100,000	1,100,000	1,100,000	1,100,000
	肥料及飼料	1,100,000	1,100,000	1,100,000	1,100,000	1,100,000
	海產肥料	1,100,000	1,100,000	1,100,000	1,100,000	1,100,000
	木材、軸木	1,100,000	1,100,000	1,100,000	1,100,000	1,100,000
	護謄及製品、其他	1,100,000	1,100,000	1,100,000	1,100,000	1,100,000
	計	1,100,000	1,100,000	1,100,000	1,100,000	1,100,000

車輛、時計、機械類
肥料及飼料
木、竹、藤材及同製品
雑品

機械類
海産肥料、陸産肥料、人造肥料、製肥原料
木材、軸木
護謨及製品、其他

一八、五八七、七七八
一八、九五五、八一六
六、四三三、九一〇
八七、七二四、六五九
二、二四九、二八六、八八八
二、三七九、八九五、〇四四
一八、六二二、六六六
一五、九三二、八〇八
六、八五〇、二七四
三、一八九、七六八
一六、一二四、二〇三
三、五七八、二五三
六、八五〇、二七四
三、一八九、七六八
一六、一二四、二〇三

十、昭和九年
昭和十年 中市内九倉庫對全國主要倉庫出入庫高比較表

品別	市中内九倉庫		全國主要倉庫	
	昭和十年	昭和九年	昭和十年	昭和九年
入庫高	六二七、五七七、〇三六	六三三、三三三、三〇〇	二、二四九、二八六、八八八	二、三七九、八九五、〇四四
出庫高	六八四、〇三三、九三八	六〇一、三三六、元三三	二、一五三、六八〇、二九一	二、一〇〇、三三三、四〇六
合計	一、三一、五九九、九七四	一、二三四、六六九、六三三	四、二五四、〇〇三、六九七	四、四七九、六二八、四五〇
比率			〇・二七九	〇・二八七
比率			〇・二八七	〇・二八六

十一、昭和十年中市内九倉庫對全國主要倉庫重要貨物比較表
(保管貨物一千萬圓以上)

品種	市中内九倉庫		全國倉庫	
	昭和十年	昭和九年	昭和十年	昭和九年
米	三九、四八八、七九五	一三九、〇四四、八六二	四九、二四三、八二五	二九、五六三、二二四
豆	一一、〇七六、〇三四	一八、八四五、〇四五	一〇、八九七、〇五四	一八、九一八、五二四
海産物	一〇、七八八、九四三	一六、四〇八、〇四二	一〇、七八六、四〇三	一六、三五七、五六二
絹織物	一三、五九九、三三二	一六、七七一、三〇〇	一一、七〇四、八二八	一五、七七七、四八一
綿織物	一九、五八二、五六八	二八〇、三三九、〇〇〇	三九、九三九、四三三	三四〇、八四四、八七〇
藥品	一一、六五九、五四四	四五、七五八、九六八	一〇、〇八二、九三〇	四一、五五七、一四四
布帛及同製品	二三、三九五、九六八	二二、三五七、一四六	二二、八六五、一九五	二〇、三二四、一五〇
比率			〇・二五五	〇・二四五
比率			〇・二二五	〇・二四三

品名	昭和十年	昭和九年	比率
人絹用バルブ	三三、一三三、三六五	三二、四九二、七七七	〇・七〇三
地金類	一〇、五六〇、三四七	六六、九八〇、七四四	〇・一五六
羊毛類	六〇、四九〇、九五九	一六二、九六六、九九三	〇・三七三
護謨及同製品	三三、一六二、一七三	四六、六九九、三〇〇	〇・六九九
糸及麻	一八三、五二九、六五一	六九六、九九三、三七七	〇・二六三

第二節 保稅地域並に保稅貨物

保稅地域出入貨物噸量表

(神戸稅關貨物係調)

入出種類別	昭和十年		昭和九年		保稅倉庫		保稅工場	
	噸	噸	噸	噸	噸	噸	噸	
入	一、四〇〇、六四三	一、四六三、〇〇三	一、三五六、七七七	一、六八五	四、二九八	四、七六〇	四四四、七七八	三三三、七七七
出	一、三四七、七五六	一、三五六、七七七	一、三五六、七七七	一、七三五	一、三、六五四	四三六、三三三	四三六、三三三	二七、七三三、四四〇
輸送大阪以外	三、四七六	二、七〇九	二、七〇九	一〇六	三、四、四六三	四六、七五五	二、八四四	二、七、四三六
積戻	五、四六八	一、一八八	一、一八八	二五	二、五〇四	二、一八六	二、一八六	一、五三〇
運送	一、二、九一六	一、一、四四三	一、一、四四三	二四四	二、五九	二、二	二、七	四〇六
保稅倉庫入	九、八一四	四、一〇三	四、一〇三	六	二、二一	九〇	九〇	二、七
保稅工場入	一、三〇六	二、八二四	二、八二四	六	二、七五	一、四	九七九	二、七、四三八
内貨引取運送済	一、一八二	一、七三六	一、七三六	七	四、八、九一四	四、八、二七四	三、七三、二九三	二、七、四三八
計	一、四〇〇、六四三	一、四六三、〇〇三	一、三五六、七七七	一、六八五	四、二九八	四、七六〇	四四四、七七八	三三三、七七七
比率			〇・七〇三	〇・七〇三	〇・二六三	〇・二六三	〇・二六三	〇・二六三

計合出入輸		物 貨 出 輸				
搬入 出 合 計	搬出 入 計	搬出 計	搬出			搬入
			常港 仕立	同 上 取 消	他 港 大 阪 以 外	
五、八〇五、九三九	二、九二〇、九九九	一、四八一、三六三	一、四五七、一八九	一、七二六	二、二五六	一、五〇〇、三五七
二、八八四、九三九	二、八六三、三五九	八三九	一、三三〇、〇九一	三三、七三四	九二	一、四〇一、三五六
五、六五三、九六二	二、七九〇、六〇三	一、三六一、一〇七	五五八	九七	五、六九六	二、三三〇、〇九一
二、六六五	二、六六五	五五八	一三三	四三	二二七	一、三三〇、〇九一
二、二九五	二、二九五	三三九	三三	三三	二二七	一、三三〇、〇九一
二七、八二八	三三、五二〇	四三	三三	三三	四、七六〇	三三、五二〇
五三、六九六	四八、九三六	三三	三三	三三	四、七六〇	四八、九三六
九三三、一〇八	四八八、三三〇	五六	五六	五六	四、七六〇	四八八、三三〇
七〇九、一四	三七三、三七七	八四	八四	八四	三七三、三七七	三七三、三七七
五三、四七〇	二七、四三八				二七、四三八	二七、四三八
三七、一一四	一九、三〇八				一九、三〇八	一九、三〇八

一、保税上屋一覽表

第一款 保税上屋

(神戸税關官房調)

官設別	名	稱	所在地	坪	昭和十年末現在	昭和九年末現在	昭和八年末現在
入	川崎	波止	神戸税關新港構内	一七、七二五坪	一七、七二五坪	一七、七二五坪	一七、七二五坪
入	第 一	波止	神戸税關第一波止場構内	二一〇	二一〇	二一〇	二一〇
入	第 二	波止	神戸税關第二波止場構内	二一〇	二一〇	二一〇	二一〇
入	川崎	波止	神戸税關川崎波止場構内	七、九三三坪	七、九三三坪	七、九三三坪	七、九三三坪

私	設	用 出 輸		用
		第 一	第 二	
入	輸	兵 庫 波 止 場	築 港	兵 庫 波 止 場
		川 崎 波 止 場	第 一 波 止 場	川 崎 波 止 場
水 收 容 貯 藏 置 場	官 設	計	計	計
上 貨 物 貯 藏 置 場	官 設	計	計	計
森本倉庫株式會社	新港、高濱、和田	一、九八〇	一、九八〇	一、九八〇
ニツケル・エンド・ライオンズ商會	東神棧橋、東神岸壁、新港	一三、四八八	一三、四八八	一三、四八八
株式會社住友倉庫神戸支店	南本町三丁目	三〇八	三〇八	三〇八
株式會社住友倉庫神戸支店	新港、大竹濱	五、八二二	五、八二二	五、八二二
株式會社住友倉庫神戸支店	東尻池町六丁目	五、五〇〇	五、五〇〇	五、五〇〇
株式會社住友倉庫神戸支店	新本町一丁目	四、五五五	四、五五五	四、五五五
株式會社住友倉庫神戸支店	南本町一丁目	一四七	一四七	一四七
株式會社住友倉庫神戸支店	濱邊通一丁目	八二四	八二四	八二四
株式會社住友倉庫神戸支店	南本町二丁目	一	一	一

官設	官私	官設	保稅倉庫	神戶稅關第二波止場構内	坪			數
					昭和十年末	昭和九年末	昭和八年末	
					三六坪	三六坪	三六坪	

保稅倉庫一覽表 第二款 保稅倉庫 (神戶稅關官房調)

官私	官私	官私	官私	輸		外内	坪	坪	坪	坪
				出	入					
廣島	保稅地	域	域	外内	外内	外内	一〇、四四六	九、四〇四	五三〇	八四三
三菱倉庫株式會社	神戶支店	外内	外内	一、一八、八八六	一、一五、九九九	一、一八、一九四	二、一六、五三三	七、〇七九	六、三六五	
東神倉庫株式會社	神戶支店	外内	外内	三、〇、三六一	四四、二九一	三、一、五九九	四四、〇五四	一、八、二四四	二、五九九	
株式會社住友倉庫	神戶支店	外内	外内	九、三、三九	三、四、三三	八、三、三五	三、八、五九九	一、一、三三八	二、二、四	
川西倉庫株式會社	外内	外内	外内	二、二、七七八	八、一、〇八	一、〇、八一九	六、四、〇七	五、一、一五	三、一、五九	
宇野保稅地	域	外内	外内	一、四、四五	七、五八	一、四、二八	七、五八	一、一、七	三、一、五九	
關西共同火力發電株式會社	外内	外内	外内	四、一、三〇	二、九、三三	二、九、三三	二、九、三三	一、一、九八	三、一、五九	
合計	外内	外内	外内	二、七、九八、六四三	一、四、四、九、〇一一	二、七、九七、〇三六	二、七、九七、九〇七	二、七、五五、九四五	一、一、四、三、八七	
私設	外内	外内	外内	一、三、七三、八三一	四、四、九、〇一	一、三、七五、四三六	一、三、七五、九〇七	一、三、八四、五五三	八、七、五、三九	
合計	外内	外内	外内	四、一、三、〇	五、三、〇	四、一、三、〇	四、一、三、〇	四、一、三、〇	四、一、三、〇	

私	私	私	私	輸		外内	坪	坪	坪	坪
				出	入					
三菱倉庫株式會社	神戶支店	外内	外内	五、三、六、一九二	六、〇、二、三六九	五、四、四、四六六	五、八、五、六八四	二、七、四、五八	三、五、七、三三	
東神倉庫株式會社	神戶支店	外内	外内	三、九、一、一九四	三、九、一、一九四	三、九、四、三三〇	三、七、八、六〇四	一、八、八、四八	二、二、八、八四	
澁澤倉庫株式會社	外内	外内	外内	六、一、五〇	七、八、一一	六、九、六、九	八、〇、〇、三	四、三、七	一、二、五、六	
川西倉庫株式會社	外内	外内	外内	八、九、五、五三	七、八、六、三七	八、四、九、七五	七、一、七、一〇	一、五、四、六八	一、〇、八、九一	
臺灣製糖會社	神戶製糖所	外内	外内	四、一、七、六八	二、五、二、六四	四、一、一、四七	二、七、二、九	六、二	四、八、六七	
株式會社住友倉庫	神戶支店	外内	外内	九、〇、七一一	九、八、〇、九一	八、九、〇、〇八	九、七、八、七〇	六、〇、七〇	四、八、六七	
スタンダード・ウァキニウム石油會社	外内	外内	外内	三、〇、四、四	三、〇、〇、〇	三、〇、〇、〇	二、八、九、三	五、三、〇	五、四、六	
森本倉庫株式會社	外内	外内	外内	一、三、一、二六	一、七、五、四八	一、三、二、四六	一、七、四、四〇	五、二、八	六、四、八	
ニツケル・エンド・ライオンズ商會	外内	外内	外内	一、五、三三	二、三、六〇	一、三、七、三	二、五、〇	一、五、九	六、四、八	
三菱重工業株式會社	神戶造船所	外内	外内	八、四、五	一、〇、〇、一	八、六、六	九、八、〇	二、五、一	二、	
株式會社川崎造船所	外内	外内	外内	二、五、二	二、四、八	二、五、二	三、六、八	一、四、八六	二、	
明治製糖株式會社	神戶製糖所	外内	外内	一、八、三、九	一、一、七、七五	一、六、八、三三	一、二、七、六五	一、四、八六	二、	
株式會社川崎造船所	飛行機工場	外内	外内	二、九、五	一、五、四	二、九	一、四、九	七、九	一、三	
森本倉庫	冷藏庫	外内	外内	二、九、五	一、五、四	二、九	一、四、九	七、九	一、三	
日本郵船株式會社	水上保稅地	域	域	九、〇〇	九、〇〇	九、〇〇	九、〇〇	九、〇〇	九、〇〇	

月別	種別	昭和十一年		昭和九年		昭和八年	
		入	出	入	出	入	出
一月	計	11,168	11,168	11,010	11,361	11,611	11,611
二月	計	11,453	11,453	11,010	11,361	11,611	11,611
三月	計	11,338	11,338	11,010	11,361	11,611	11,611
四月	計	11,496	11,496	11,010	11,361	11,611	11,611
五月	計	11,370	11,370	11,010	11,361	11,611	11,611
六月	計	11,598	11,598	11,010	11,361	11,611	11,611
七月	計	11,753	11,753	11,010	11,361	11,611	11,611
八月	計	11,694	11,694	11,010	11,361	11,611	11,611
九月	計	11,248	11,248	11,010	11,361	11,611	11,611
十月	計	11,180	11,180	11,010	11,361	11,611	11,611
十一月	計	11,059	11,059	11,010	11,361	11,611	11,611
十二月	計	11,311	11,311	11,010	11,361	11,611	11,611
計	計	114,650	114,650	110,433	110,433	105,815	105,815

四、保税倉庫入出貨物品種別價額表

品名	昭和十一年		昭和九年		昭和八年	
	入	出	入	出	入	出
米	1,650	1,650	1,650	1,650	1,650	1,650
豆類	300	300	300	300	300	300
小麥	1,900	1,900	1,900	1,900	1,900	1,900
砂糖類	1,100	1,100	1,100	1,100	1,100	1,100
酒類	795	795	795	795	795	795
皮革及同製品	2,400	2,400	2,400	2,400	2,400	2,400
藥織物	560	560	560	560	560	560
綿織物	400	400	400	400	400	400
麻織物	250	250	250	250	250	250
毛織物	115	115	115	115	115	115
紙類	371	371	371	371	371	371
鐵及鋼類	1,400	1,400	1,400	1,400	1,400	1,400
金屬及同製品	1,500	1,500	1,500	1,500	1,500	1,500
機械及同製品	1,400	1,400	1,400	1,400	1,400	1,400
其他諸品	2,000	2,000	2,000	2,000	2,000	2,000
計	11,453	11,453	11,010	11,361	11,611	11,611

一、保税工場一覽表

第三款 保税工場

(神戸税関官房調)

官設 私	名	稱	位	特許		數
				昭和十年末	昭和九年末	
官設	浪松町八丁目	神戸税關川崎波止場構内		一、六一〇	一、六一〇	一、六一〇
私	逆瀬川二丁目			三、八六六	三、八九六	三、九八一
私	海砂町三丁目			二四七	二〇三	二六六
私	眞砂町一丁目			五六四	五六四	四三四
私	川邊郡小田村			一六三	一六三	一六三
私	武庫郡大田村			一、一九五	一、三二〇	一、三二〇
私	川邊郡園田村			七二六	七一二	七二二
私	武庫郡鳴尾村			一〇九	一〇九	四、五七四
私	吳市海岸通三丁目					五、〇二三
私	和田崎町三丁目					一〇九
私	岡山縣日比町			四二九	四二九	
私	廣島縣大長村			一、六五四	四〇五	
私	武庫郡大庄村			五九五	五九五	
私	香川縣坂出町			五〇二	五九五	
私	徳島縣小松島町			八四		
私	磯上通(森本倉庫一部)			一一、七四四	一〇、〇〇六	一八、九一七
合計						

二、保税工場入出貨物月別噸量表

(神戸税關貨物係調)

月別	種別	移入		移出		合計	
		昭和十年	昭和九年	昭和十年	昭和九年	昭和十年	昭和九年
一	月	五七、三六四	二四、七〇七	三〇、〇三三	一〇一、八七六	五四、七三〇	
二	月	六〇、八一九	四二、六三六	三六、一三三	九八、九五三	六九、三〇二	
三	月	三三、四九三	二四、九四四	四七、〇三六	七九、五二八	五三、九五五	
四	月	四四、〇三三	三〇、〇五〇	四二、〇九四	八六、一一七	六、五四六	
五	月	四五、一九六	二六、六八一	四〇、七八四	八五、九八〇	六二、七四九	
六	月	五、五〇六	三八、九〇二	四五、八三四	九七、三四〇	七一、四四〇	
七	月	四〇、七二四	三五、二五四	三二、五三八	七八、九五六	六四、五八六	
八	月	四二、一八〇	三六、三六一	三二、〇五八	八〇、九九五	六七、四一九	
九	月	三三、九四七	三八、七七五	四四、一六一	七七、一〇八	六九、六二八	
十	月	四、九三八	二六、三五六	四一、三三五	八三、二六三	五四、九六五	
十一	月	三九、六〇八	二七、五五六	四四、〇七七	八三、六八五	六〇、六六二	
十二	月	六〇、一六六	三四、七二五	三八、六六二	九八、八二八	八二、四〇二	
計		五四八、九五五	三八六、九二七	五〇四、六七四	一、〇五三、六二七	七七三、三八四	

三、保税工場入出貨物工場別噸量價額表

(右昭和十年
左昭和九年)

官設 私	名	稱	移入		移出		合計	
			噸量	價額	噸量	價額	噸量	價額
官設	官設保税工場		一〇、一五六	八四〇、三六三	一〇、三〇〇	九六六、三三六	二〇、四七六	一、八三六、六九九
私	私設保税工場		九、六三三	三二八、四四四	九、〇〇三	七六六、四七四	一八、一七九	一、〇四四、九一八
合計			一九、七九九	一一六八、八〇七	一九、三〇三	一、七三二、八一〇	三八、六五五	二、八八一、六一七

私		設	
ライジングサン石油會社	四〇五、五九六	三〇六、一〇四	一、四三三
日本家畜飼料株式會社	二〇、九四七	四、五五五	八九、四二六
畜産配合飼料株式會社	六、四〇七	七、四七八	一、二九八
川崎造船所葺合工場	七、六八五	一五、三五六	七五、七二二
松本七郎商店	三〇	三、〇五五	二、七三〇
日本鐵線鋼索株式會社	一、二〇三	一、三〇〇、三三二	一、〇五三、六二七
森永製菓株式會社	一、二五〇	一、四八〇、二七五	五、〇九五、九〇五
川西航空機株式會社	一〇、七〇七	一、六八一、一八八	一、七三三、〇〇〇
山岡寅松	一、二八二	九一、三四三	一、七三三、〇〇〇
三菱重工業株式會社神戸造船所	一、三三三	一、四八、七三五	二、〇〇〇、〇〇〇
三井物産造船所玉工場	六六〇	二、九七、七二〇	一、〇〇〇、〇〇〇
加島正人	一、二〇九	五、七九、七八一	一、〇〇〇、〇〇〇
日本亞鉛鐵株式會社	一、二一六	八二、〇六四	一、〇〇〇、〇〇〇
日本營養食料株式會社	一、一三三	一、四七五、〇九四	一、〇〇〇、〇〇〇
木船龜吉	二、三三三	一、〇九、四〇九	一、〇〇〇、〇〇〇

四、製造ニ供セラレタル移入外國貨物品種別價額表

官私設合計	昭和十年	昭和九年	
社團法人養鶏組合中央會	一、四三三	八九、四二六	一、二九八
穀物及種子	五四八、九五三	二五、〇八二、三六六	五〇四、六七四
諸飲食物	三八六、九二七	一六、三三四、八六三	三六、四七七
皮毛類			
油類			
藥品類			
諸金屬類			
金製類			
機械類			
雜品類			
計	五、四八、九五三	二、七三〇	一、〇五三、六二七

五、加工製造後(手入ヲ除ク)積戻セシ貨物内譯表

品種	品種細別	昭和十年	昭和九年
諸飲食物	菓子	四二〇、五四七	三二二、七五一
諸金屬類	電鐵鐵板、電鐵鐵線	七、三六七、四九九	三、八九三、四二〇
油類		一〇、五七九	

神戸港大観

一一六

金 屬 製 品
機 械 類 品
計 部 分 品

一〇五、七四二
七、九〇四、三六七

一五
四、二一六、一八六

六、保税工場入出貨物累年價額表

年次	種別	移入		外移		移出	
		外國貨物	内國貨物	積戻	國貨	内國貨物	計
大正七年		七、五〇九、五三九	三三三、六五三	七、八四二、一九二	一三、六三七、七八九	七、四七五	一七、七八七、二八〇
同八年		七三、一一〇、七四〇	二、六五七、八七五	七五、七六八、六一五	四三、八五四、二五九	一、一四〇、九一五	六二、六五五、五八五
同九年		四九、二三五、一六一	三、四九三、七二九	五三、七二八、八九〇	七〇、一一三、三〇一	二、〇三六、四七九	九六、四四四、四二二
同十年		二、六一〇、三七〇	一、三九三、〇二五	一三、〇〇三、三九五	四、四四三、六六一	一、一六六、五〇〇	二八、七二三、九五八
同十一年		一〇、九三五、五三四	六〇九、五九五	一一、五四五、一一九	二、二八九、二四八	九四五、八二三	一一、三五四、五四八
同十二年		九、〇七〇、五三三	九五二、七五三	一〇、〇二二、二七五	二、〇八九、二二七	一、八四一、七五四	一〇、七五四、二七七
同十三年		九、八八八、七七七	一、一六九、二一一	一一、〇五七、九二八	二、七九四、五三一	一、二六七、七四〇	一〇、七五四、二七七
同十四年		八、六〇七、七〇八	二、〇七三、四八七	一〇、六八〇、一九五	一、七三〇、七六一	八〇三、一三五	一一、四八八、九六一
昭和元年		一一、七六九、一三三	二、七七四、五六六	一四、九四三、六八八	二、九五四、四八〇	一、四七七、〇四三	一一、六八七、一八四
同二年		一五、九五七、五〇六	二、八一七、九二八	一八、七七五、四三四	四、三六九、三三七	二、一四〇、四五五	二〇、一九二、九八四
同三年		一八、三七八、一八五	四、八二九、〇五〇	二三、二〇七、二三五	三、二四四、九一四	二、〇三三、九〇六	二六、七二三、三四三
同四年		一四、八九〇、六〇三	五、五八〇、七九二	二〇、四七一、三九五	四、六七五、三三三	一、九〇〇、〇五七	二五、六五三、〇四九
同五年		一一、一五三、二六三	四、一九二、〇八五	一五、三四四、三四七	三、八四〇、三二六	一、五五〇、四七	一九、〇一〇、〇九三
同六年		八、八七六、九八	四、〇二五、四五四	一二、九〇二、三七二	一、六三〇、二五九	四四一、六九五	一四、一〇五、四〇一
同七年		一〇、八六一、八〇一	四、八五七、九七四	一五、七一九、七七五	二、八六二、七七二	一〇一、〇八四	一六、二五九、六三九
同八年		一一、〇八六、七四三	三、四〇八、九四〇	一五、四九五、六八三	三、二九八、五五四	一三七、六二二	一九、五九四、四三三

七、保税工場入出貨物三港比較表

港名	出入別	年別	昭和十年		昭和九年		増△減	
			移入	移出	移入	移出		
同	同	同	一七、九八二、五六二	四、三三三、五八五	一六、三三四、八六三	四、六九九、三三一	五、三三九、六七三	
同	同	同	七、〇九九、八〇五	二五、〇八二、三六六	八、四三〇、六三四	一五、〇〇三、七四三	一、七七二、五四五	
同	同	同	一一、二〇一、二七七	一六、三三四、八六三	四、六九九、三三一	一一、五九七、九二六	一一、七七二、五四五	
同	同	同	一七、九八二、五六二	四、三三三、五八五	一五、〇〇三、七四三	三六六、二九一	二五、五七三、二〇三	
神	戸		移入	移出	移入	移出	移入	移出
			計	計	計	計	計	計
			二五、五七三、二〇三	一六、三三四、八六三	二五、五七三、二〇三	一六、三三四、八六三	三、八五六、一一三	三、八五六、一一三
			二五、〇八二、三六六	五〇、六五五、五六九	一六、三三四、八六三	八、七五七、五〇四	八、七五七、五〇四	
横	濱		移入	移出	移入	移出	移入	移出
			計	計	計	計	計	計
			一七九、九〇〇、九四二	九四、八二二、一五六	一七九、九〇〇、九四二	八四、五四三、七三八	一〇、二六八、四一八	一〇、二六八、四一八
			八五、〇八八、七八六	一〇九、二三二、八七五	六八、四九二、五七四	一五三、〇三六、三二二	一六、五九六、二二三	一六、五九六、二二三
大	阪		移入	移出	移入	移出	移入	移出
			計	計	計	計	計	計
			一八八、八七三、三〇九	一〇九、二三二、八七五	一八八、八七三、三〇九	七三、六二二、六六一	一七、五一九、一一七	一七、五一九、一一七
			七九、六三九、四三四	七九、六三九、四三四	七三、六二二、六六一	一六五、三二六、四一九	六、一〇二、六、七七三	六、一〇二、六、七七三
			一八八、八七三、三〇九	一〇九、二三二、八七五	一八八、八七三、三〇九	一六五、三二六、四一九	二三、五四五、八九〇	二三、五四五、八九〇

第五章 外國貿易

第一節 本邦外國貿易の概況

一、本邦(内地、樺太)對外國貿易價額表

種別	昭和十年		昭和九年		昭和八年	
	出	入	出	入	出	入
輸	二,四九九,〇七三	二,四七二,二二六	二,一七一,九二四	二,六二二	一,八六六,〇四五	一,八七九,七二八
合	二,四七二,二二六	四,九七一,三〇九	二,二八二,六〇一	六,〇〇〇	一,九七七,二九八	一,九七七,二九八
輸	四,九七一,三〇九	二,四七二,二二六	四,四五四,五六三	二,三三三	三,七七八,二六五	三,七七八,二六五
超	出超	二,六八三,九二九	入超	一一〇,六七五,九七七	入超	五六,一七四,一四〇

【附】朝鮮・臺灣・南洋ニ於ケル輸出入價額表

種別	昭和十年		昭和九年		昭和八年	
	出	入	出	入	出	入
輸	一〇三,三〇一	一〇三,三〇一	八六,一五五	九四六	七,〇三三	四四六
合	一〇三,三〇一	一〇三,三〇一	八六,一五五	九四六	七,〇三三	四四六
輸	一〇三,三〇一	一〇三,三〇一	八六,一五五	九四六	七,〇三三	四四六
計	一〇三,三〇一	一〇三,三〇一	八六,一五五	九四六	七,〇三三	四四六

二、本邦重要輸出入品價額表

品名	昭和十年		昭和九年		昭和八年	
	輸	入	輸	入	輸	入
小麦	三三,七〇〇	二八,四五三	三三,九四五	四二,一九九	四〇,七四九	四四,三六四
糖	一七,五七七	一三,五三三	一四,九〇九	七,六四九	五,九六八	五〇,三四五
大豆	一四,九〇九	一四,九〇九	七,六四九	七,六四九	五,九六八	五〇,三四五
小麥	三三,七〇〇	二八,四五三	三三,九四五	四二,一九九	四〇,七四九	四四,三六四
類	一七,五七七	一三,五三三	一四,九〇九	七,六四九	五,九六八	五〇,三四五

三、本邦輸出入品類別價額表

品名	昭和十年		昭和九年		昭和八年	
	輸	入	輸	入	輸	入
水産物	二〇,七三五	一六,四七三	一〇,三〇一	一三,七〇一	九,六七九	一一,七九四
罐詰食品	五七,一三〇	五〇,三〇四	四六,九八四	四〇,七六五	三三,八〇八	三三,〇九六
菜子油	一一,二二二	五,〇二五	一一,二四五	二,三五六	一六,三二〇	一三,五四五
綿糸	三五,八七三	二二,四八五	一五,七二二	一〇九,八二六	八二,四八三	六八,三四七
生絲	三九,〇三三	二八,七九四	三九,〇一〇	五,六三六	五七,三三八	二九,六八五
綿織物	四九六,〇九七	四九二,三五五	三八三,二二五	七三,六八二	七三〇,九三六	六〇四,四六八
絹織物	七七,四四四	七七,四八八	六三,五四五	二七,七九五	二七,四六二	二二,三三七
人造絹織物	一八,二六〇	一一,四八四	七七,三八二	一九一,七六	一八六,四五五	一六四,一九二
シヤーツ	四八,一三二	四四,六八五	四〇,八四五	五五,一〇一	四四,二五六	二七,〇六六
帽子	一六,二八四	一七,八六〇	一三,九二七	二〇,〇六〇	一六,六七七	一五,三七四
履物	二二,三六五	一九,〇五八	二九,六三〇	四八,九七〇	四七,一九三	三六,六五七
紙類	二二,〇八五	二〇,六五〇	一七,六八七	四四,五四三	二七,八〇六	二二,一七三
石炭	九,七二二	一〇,三六六	一四,一五八	一〇七,一五九	一七,一五六	一三六,六四一
陶磁器	四三,七三五	四一,八七七	三五,六三四	一八,三六二	一一,五七六	一〇,三三三
硝石及同製品	二二,三三七	一九,四五四	一五,三三七	三七,九五九	二八,三八九	九,六八八
鐵製	六五,八三六	五三,〇二九	三四,六六六	二〇,四九〇	一七,九七七	一一,〇一三
鐵製	三七,五〇四	三五,二七	二六,八九七	一五,六〇一	一五,三三八	一〇,六七四
機械類	六三,八五六	五七,七七七	二五,八五七	二九,三八七	二八,九四五	一一,〇〇七
木材	二二,一八二	二二,九一五	一八,六三八	四九,七七五	四〇,一八三	四〇,五六四
ランプ同部分	一六,七四七	一五,六六六	一五,八六三	二〇,七四四	三一,〇七四	二〇,七六一
附屬品	一六,七四七	一五,六六六	一五,八六三	二〇,七四四	三一,〇七四	二〇,七六一
玩具	三三,八五三	三〇,三八六	二六,三七五	三〇,二九三	三四,四一〇	三三,六三五

四、本邦輸出入貨物類別別噸量表

類別	昭和十年		昭和九年		昭和八年	
	輸出	輸入	輸出	輸入	輸出	輸入
植物及動物	三、六四三、四三〇	二、一三六、三三五	三、三三七、八二〇	一、一四二、五七〇	二、七二〇、四七六	一、四一〇、四二四
穀物、穀粉及種子	四八、〇三三、四七七	一、四七、七四三、二二	四七、八二八、七〇四	一、二五、四四四、〇九〇	四五、五三六、六八五	一、三三、三〇六、五八一
飲食物及煙草	一五〇、一九三、五六七	五九、〇三九、九四七	一四、九四五、五七一	七二、八六五、五五五	一一、九九三、七八〇	六二、四七九、四一八
皮毛角牙類及同製品	一三、七九、六九五	四三、二四七、〇六三	一〇、七〇四、三七四	三六、九〇二、〇七三	八、九九五、三三五	三〇、七一〇、一二七
油脂蠟及同製品	六三、二二〇、四二九	一六六、六八三、七〇六	三二、八三三、二五七	一四四、二九三、四三三	二六、三二二、二六二	一三、五〇四、三三九
藥材化學及爆發物	六一、一三三、四〇三	一五七、三三四、四三三	五三、四六〇、〇六八	一四四、二九三、四三三	四八、二〇三、六七三	一〇八、六五三、六八八
染料及填充料	二〇、三三〇、四八三	二〇、六二二、五五三	一五、五一八、五五三	一八、五六七、八三三	一一、七四一、八二五	一六、九九一、四〇〇
絲綢繩索及同材料	四九八、二三五、八二七	九五三、九〇二、一一五	三六八、七三三、八五四	九六九、一五六、八〇七	四三三、九九九、三七七	八三三、〇七八、七八〇
布帛及同製品	八二九、四〇六、七二八	一四、〇一一、三〇九	七八七、五七三、九二七	一〇、六五三、九七〇	五九二、三八四、〇八〇	一四、七〇四、八一七
衣類及同附屬品	一七〇、七五二、五五七	一、二一一、一三一	一五四、二六六、〇七九	一、〇三〇、二〇一	一四三、四三五、六三〇	一、〇四四、一六三
紙、パルプ及紙製品	三六、六二二、九一九	七五、三八四、四八二	三二、三三九、三三四	六二、八七九、〇三三	二六、五九七、三九六	四一、九六五、七〇七
礦物及同製品	三三、三三四、八八一	九〇、三六九、〇一六	二四、四二六、四九九	七九、八五一、一五三	二四、六四一、四八九	六四、九六五、九八〇
陶磁器及硝子類	六六、〇七一、九四七	七、〇一〇、二二五	六一、三三一、七四四	七、八九四、三三八	五〇、九六〇、九五九	七、九九五、六五三
鍍金及金類	九三、六六、九〇三	三三、九九四、〇五三	七四、九〇四、六八一	三〇、七、三三三	五〇、四二四、〇二八	三三、六三四、六八九
時計、學術器、船	六七、八二六、九五四	一〇、五六六、二〇〇	五九、〇五四、六六五	八、七〇六、〇〇九	四二、六〇四、三三四	六、五三三、八一五
車及機械類	一四一、二〇五、六六六	一五八、九八四、三六一	一四、九八二、二二三	一四三、五九〇、一八〇	六七、六二二、〇六七	一〇六、五七四、六七
雜品	二二一、六五七、一八八	一五五、〇三〇、〇七六	一九七、〇〇二、四八〇	一五七、六八〇、四四五	一六九、九〇三、五四三	一四一、六五五、六六二
合計	二、四九九、〇七三、〇四五	二、四七二、三三六、二一六	二、一七一、九二六、六三三	二、三二六、〇〇一、六〇〇	一、八六一、〇四五、七二八	一、九一七、二九八、八五八

一、神戸港外國貿易價額表

第二節 神戸港外國貿易の概況

種類	昭和十年		昭和九年		昭和八年		昭和十年同九年増△減
	輸出	輸入	輸出	輸入	輸出	輸入	
飲食物及煙草	一、〇〇四、五五六	一、二三六、五七九	八三九、五九九	一、三四六、八四一	六四四、五八四	一、一三一、〇八三	一、一三一、〇八三
皮毛、骨角類及同製品	一五、〇九七	一七五、八七三	八、五〇一	一六五、一三一	六、七二四	一四五、八四六	一四五、八四六
油脂、蠟及同製品	三八〇、五八	三、八三六、八九三	一七〇、三三八	三、一七〇、二二七	一一三、二〇三	二、五七四、三九	二、五七四、三九
藥材、化學藥及製藥類	三五五、七八六	六九、二九〇	二八九、二四七	五三三、二六〇	二六二、二八四	四四八、〇一六	四四八、〇一六
染料、顔料、塗料及填充料	九六、五〇六	五三、六四七	九三、六五七	四四、七六四	七二、六六〇	四二、一四〇	四二、一四〇
絲綢繩索及同材料	二七二、一〇五	二、二八、三九	二〇五、九〇四	二、三三七、六二二	一六〇、三三四	二、一一八、七八七	二、一一八、七八七
布帛及同製品	一、〇七一、三五九	五、一一〇、五	一、〇一〇、一四六	三、五、四八	八〇六、一八〇	一六〇、三三四	一六〇、三三四
衣類及同附屬品	二六一、二七八	五、一〇三	二六三、七七七	五、二二四	二六八、二二七	三、五七五	三、五七五
紙、パルプ及紙製品	三三八、一三八	三〇〇、八六四	二〇〇、七二六	二七〇、四四二	一六五、七四一	一七五、五五一	一七五、五五一
礦物及同製品	一、七六〇、九八四	五、四三三、八一	一、六五九、八六六	五、〇一〇、九七〇	二、一〇三、一八二	四、四〇二、八八五	四、四〇二、八八五
陶磁器及硝子類	七四九、三五三	三〇、九七六	七四一、二二三	三三、〇、六四三	六〇七、九六九	五〇、四四九	五〇、四四九
鍍金及金類	五四二、七六九	六、八四七、三九九	三三〇、六四三	四、九六六、六五一	二二四、二〇二	三、九九九、一七六	三、九九九、一七六
時計、學術器、船	二五九、五九二	四三、〇六三	二四四、六三四	五九、〇〇一	二四九、七四七	二七、五三三	二七、五三三
車及機械類	三三二、八二九	三六二、四七三	二九〇、〇八一	三三三、三六八	一九〇、三三八	二〇九、九〇九	二〇九、九〇九
雜品	一、三八九、二五三	三、二四〇、二六三	一、三八八、三〇〇	三、三五一、九五六	一、〇〇七、二五九	三、一三〇、八八〇	三、一三〇、八八〇
合計	九、〇四五、二八九	二六、二五六、四四一	八、二四四、五四九	二二、〇五三、一〇三	七、三〇六、八八六	一九、九九九、二九四	一九、九九九、二九四

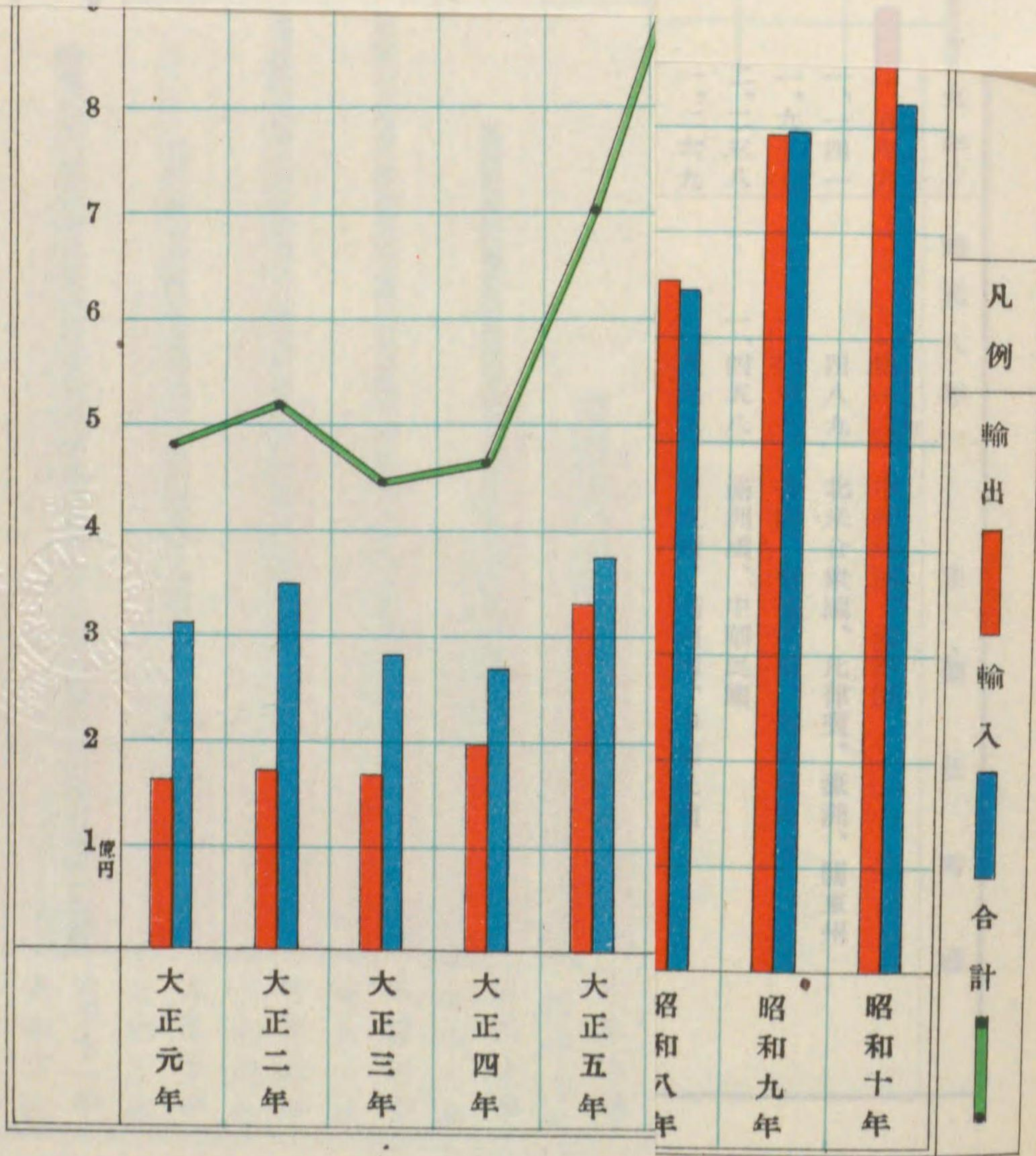
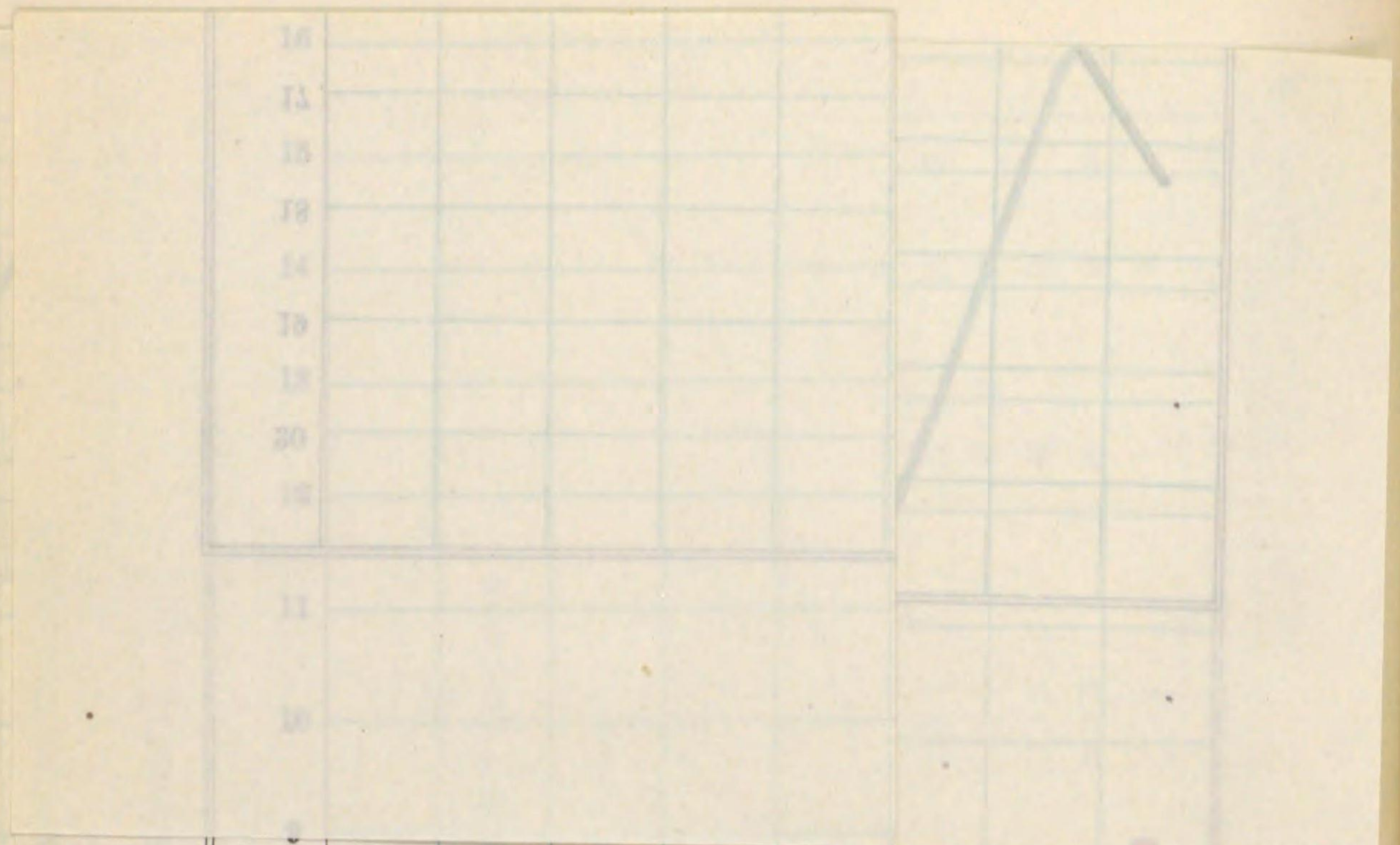

二、神戸港外國貿易價額月別表

神戸港大観

輸	入	合計
超過額	入超	出超
八二、六四一、〇五七	七九一、五四三、八八三	一、七三三、五四〇、一三二
八二、二五八、〇〇七	一、五八二、一四四、八二三	九四一、九五三
九三、五七七	六四一、一三二、五〇三	一、二九二、六六〇、八三〇
八五、二八一	九、四一七、八二六	一、五〇、三九五、三〇八

月別	輸		入		合計
	出	入	出	入	
昭和十年	六五、五四六	五〇、一三八	九三、五七七	四四、八七六	一、五九、一三三
昭和九年	六五、五三二	六〇、二二一	四四、八七六	七三、一九七	九五、〇〇四
昭和八年	七八、五二二	六三、六四五	五〇、八三三	六二、四二七	一一六、五六二
昭和七年	七三、八二九	六〇、一一三	七〇、四九一	六二、四二七	一三九、二五九
昭和六年	七六、八二七	六八、〇六七	七〇、四九一	六二、四二七	一三九、二五九
昭和五年	七二、一八六	六九、四三七	七〇、四九一	六二、四二七	一三九、二五九
昭和四年	七三、九八六	六三、六六七	六八、八〇九	六二、四二七	一三九、二五九
昭和三年	七九、八〇六	五八、二二一	五八、〇六四	五二、六〇五	一一三、七三二
昭和二年	八二、八七六	七四、二二三	五五、〇七三	四九、二九九	一一二、七五六
昭和一年	八二、九一四	七三、六六九	七二、五四七	五九、八九二	一三七、九四八
昭和十一年	八、一〇七	七七、五三二	八三、一三三	八六、九一四	一五五、四六六
昭和十二年	四三、四三〇	三七、一六〇	四九、五五九	四九、七七八	一六四、三三九
昭和十三年	四八、三九九	四一、九九八	三五、五六一	三六、六二五	一六四、四三五
昭和十四年	九一〇、九九九	七九〇、六〇二	八二一、六四一	七九一、五四四	一、七三三、五四〇
昭和十五年	六五〇、五三九	八二一、六四一	七九一、五四四	六四一、一三二	一、五八二、一四五