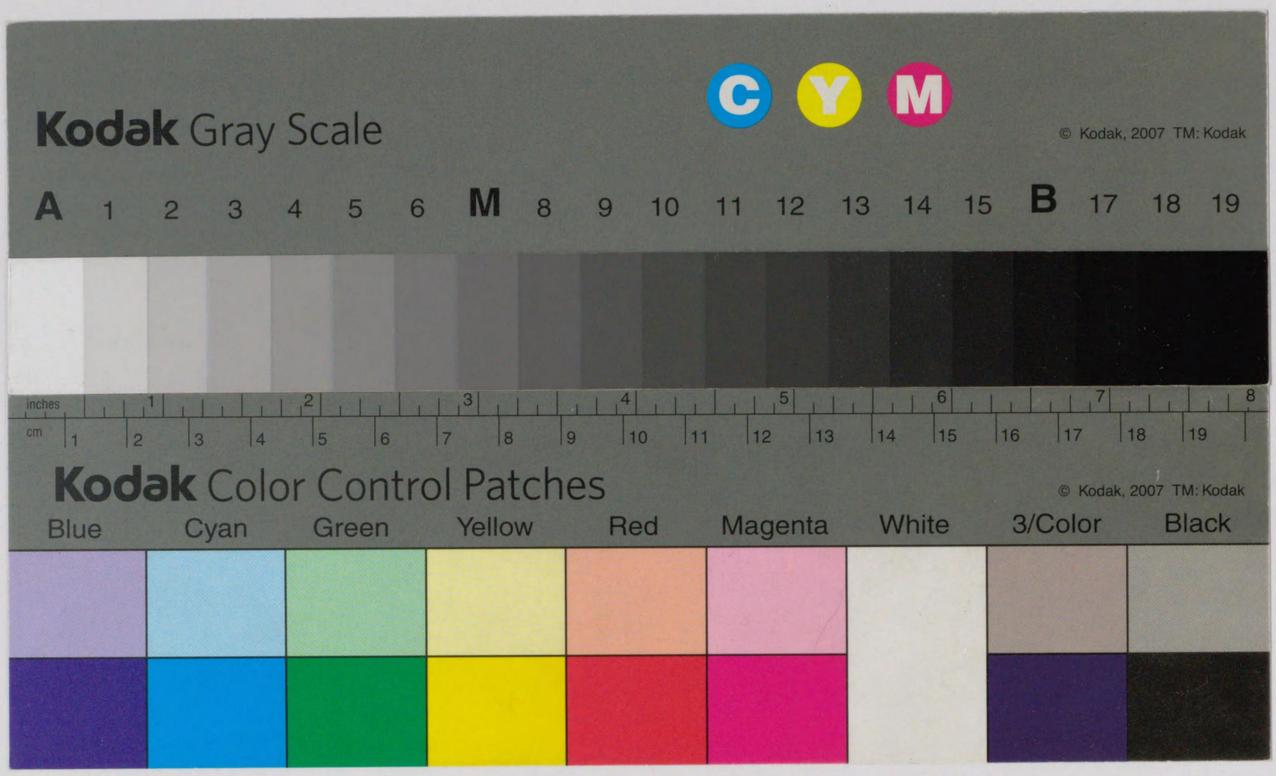

寄贈 帝國圖書館 7.11.29

帝國圖書館報

第十一冊 第五號

帝國圖書館

和漢書目錄目次

第一門　神書、宗教……一
第二門　哲學　教育……二
第三門　文學　語學……五
第四門　歷史　傳記　地誌……八
第五門　國家學　法律　經濟　財政　社會　統計……一二
第六門　數學　理學　醫學……一五
第七門　工學　兵事　美術　音樂、諸藝　產業……一七
第八門　事彙　叢書　隨筆　雜書　新聞紙……二五

昭和七年七月

帝國圖書館和漢圖書分類目錄

●印ハ本館ニ於テ良書ト認メタルモノ、◎印ハ特別書、○印ハ和裝書、※印ハ刊寫年不明ノ書、年次ナキモノハ昭和七年出版ナルコトヲ表ス。

第一門

神書、宗教

			冊	函	號	
イスラエル宗教文化史	ヴエルハウゼン著 新生堂 一、五〇	丸川仁夫譯	一	六一九	六六	
伊豫上代史考伊曾乃神社	大倉粂馬、松岡靜雄著 鄉土研究社 三、〇〇		一	六一二	二一〇	
內村鑑三全集	岩波書店發行		一	六一九	九	
第六卷　新約研究（中）		同				
お寺まゐり	鐵道省編 同省	人著	一	五六九	三八三	
各時代の大爭鬪	末世之編音社發行 三、五〇		一	六一三	二一三	
過去・現在篇		ホワイト著 同社譯編				
カトリシズムの本質	アダム著 岩波書店 吉滿義彥譯 一、〇〇		一	六一九	六〇	
基督敎社會化の理論	菅圓吉著 基督者學生運動出版部 、五〇		一	六一九	六七	
キリストに就ての瞑想	賀川豐彥著 敎文館 、一〇		一	六一九	六四	
金七十論	〔古經堂藏書印アリ〕 寬永一四 刊（天海版）		◎二	午	一〇二	

第一門　神書、宗教

幸心方四度次第	（弘法大師一千百年遠忌記念出版） 眞福寺發行				九〇	一五七　二六
弘法大師の敎義	岡田契昌著 宗典發行所 埼玉縣大里郡玉井村 三、五〇					一　六一二　二〇三
高野山學志	和歌山縣高野山町 水原堯榮發行 一〇、〇〇					一　五五二　三二五
●第一篇　高野板之研究		同	人著			
國譯一切經	大東出版社發行					二　五九三　五
第七〇　論集部（五）		望月信亨等譯				
第七一　毗曇部（五）		渡邊楳雄譯				一　五八三　二六
新纂國譯大藏經	昭和 東方書院發行					
論律部　第一二卷　四分律（第三）		同編輯部編				一　六一五　二五
宗敎學叢書	春秋社發行 二、二〇					
第一二　英米の宗敎哲學		田淵正範著				
●神道史	清原貞雄著 厚生閣 五、〇〇					一　六一二　二〇八
神道資料展覽會目錄	（昭和七年五月開催） 神宮皇學館編 宇治山田 同館					一　六二五　三
十卷章	刊（高野版） 萬治三頃				◎一〇	り　六八
秘藏寶鑰 三卷		釋空海著				

顯密二教論　二卷　同　著
卽身成佛義　一卷　同　著
聲字實相義　一卷　同　著
吽字義　一卷　同　著
般若心經秘鍵　一卷　同　著
菩提心論　一卷　同　著

聖書物語　ヴアン・ルーン著　大日書房　一、〇〇　神近市子譯　一　六一九　五七

聖フランシスコ・シャギエル小傳　吉田小五郎著　大岡山書店　二、五　一　六一九　六三

大正新修大藏經　大正一切經刊行會發行　◎一　四四　三七四

第八五卷　古逸部・疑似部　高楠順次郎編　一　八六　三九一

大正新修大藏經　大正一切經刊行會發行

第八五卷　古逸部・疑似部　高楠順次郎編

豐受大神宮永久四年正遷宮御神寶繪卷物　神宮司廳編　京都　表現社　繪　一　亥　二五

燉煌出土古寫佛典に就いて　矢吹慶輝著　岩波書店　一　六二五　二八

佛教研究叢書　大東出版社發行　六〇　一　六一九　二四

第五　維摩經の文學　加藤咄堂著

模範佛教辭典　東方書院編　同書院　一〇、〇〇　四版　一　六一二　二〇四

步船鈔非己錄　卷上、下　岸本義導著　京都　安居事務所　二〇　二三二　三八一

※冷枚白描羅漢　清、冷枚畫　寫　一　ゐ　二五七

第二門　哲學

益軒五訓　楠正信編　大日書房　一、五〇　一　六一九　五九

詭辯の研究　荒木良造著　京都　内外出版印刷株式會社　一、〇〇　一　六一九　六二

教育倫理講座　甲子社發行　二、〇〇　一　六二六　二

第一　哲學概論　杉原圭三著

結婚前後　石丸梧平著　千葉　人生創造社　一、一〇　一　六一九　五六

結婚前後の女性と語る　（其の訴へとその解決）　市川源三著　明治圖書株式會社　一、二〇　一　六一九　五四

現代女教　槻山榮次著　至誠堂　一、八〇　一　二九九　七三

榮えゆく道　野間清治著　大日本雄辯會講談社　一、五〇　一　六一九　六八

處女より主婦となる迄　山脇房子等著　忠誠堂　一、五〇　一　六一九　五五

新興哲學叢書　理想社發行　一、二〇　一　五九八　四六

第二　認識の形而上學　後藤一民著

心理學叢書　教育研究會發行　一、二〇　一　六一三　五七

第一輯　第二卷　スポーツの心理　中村弘道、松井三雄著

スピノザとヘーゲル　國際ヘーゲル聯盟日本支部編　岩波書店　二、二〇　一　六二　二二一

●全體の立場　高橋里美著　岩波書店　二、八〇　一　六二　二〇九

哲學入門　伊藤證信著　山喜房　一、八〇　一　六二三　二〇六

天皇の科學的研究　里見岸雄著　先進社　三、八〇　一　六二四　九五

日本皇室論　猪狩又藏（史山）著　日本皇室論刊行會　一、〇〇　一　六二一　二〇五

日本主義の論理　松永材著　大雄閣　一、七〇　一　六二九　六五

日本人の博愛　辻善之助著　金港堂書籍株式會社　一　六二一　二〇〇

非常時の日本を如何にすべき乎　高須芳次郎著　大阪屋號　一、五〇　一　六二一　一六二

美談逸話集　大日本雄辯會講談社編　同社　一、三〇　一　六一九　六二

ヘーゲル全集　岩波書店發行　二、六〇　一　六二五　六

第四　精神現象學（上卷）　金子武藏譯

ヘーゲル美學大系　春陽堂發行　一、二〇　一　六二三　八五

第一篇　ヘーゲル美學の辯證法　ホト編　甘粕石介譯

教育

動きゆく社會と教育の展望　池田種生著　現代教育社　一、五〇　一　函　二五三　五八　號

第二門　哲學　教育

大分高等商業學校一覽　第一一年　同校編　昭和七年至八年　大分　同校　一　二九三　三六

大阪府立圖書館年報　第二八　同館編　昭和六年至同七年　大阪　同館　一　二七八　七

體驗と作業に據る各學年教育經營　理論篇、實際篇　明治圖書株式會社　岸一敏著　一　二五三　五七

學藝會運動會の新研究　北村久雄著　厚生閣　二、八〇　一　二七六　五四五

北海部郡教育史　北海部郡教育會編　大分縣臼杵町　同會　一　二五五　一〇三　一

寫音實感三段教授吃音矯正の精神的原理と實際　望月庄一郎著　東洋語正學院　三、八〇　一　二九五　四八

教育思潮研究　第六卷第三輯　目黒書店　教育思潮研究會編　一、五〇　一　二五九　一〇〇　五

教育倫理講座　甲子社發行　二、〇〇　一　六二六　二

第一　哲學概論　杉原圭三著

グラフ化の算術教育　稻次靜一著　厚生閣　三、二〇　一　二六三　一八〇　四

健康學校　竹内一著　目黒書店　二、五〇　一　二七六　五四四

指導細說高學年の唱歌教育　山本正夫著　人文書房　二、八〇　一　二六三　三一〇　三

高知高等學校一覽　第一〇年度　同校編　昭和七年至同八年　高知　同校　一　二八三　四六

高等學校高等科入學者選拔ニ關スル調査　昭和七年　文部省專門學務局編　同局　一　二八三　二三

第二門　教育

國語教育診斷　武藤要著　厚生閣　二、八〇　一　二六三　三四三

渾沌社教育叢書　渾沌社發行　四五　一　二五九　一一四

第四篇　家庭教育と女性　福島政雄著

作業科原論　阿部七五三吉著　東洋圖書株式合資會社　三、〇〇　一　二六三　三六二

靜岡高等學校一覽　昭和七年四月至同八年三月　同校編　靜岡　同校　一　一八三　四二

社會的修身教育論　松本浩記著　文化書房　二、五〇　一　二六三　九九

小學校に於ける鄉土地理教育の指導體系　上卷　豐島松治著　三寶閣　三、〇〇　一　二六三　一八四

小學・補習・中等學校・公民教育資料大成　上卷　廣濱嘉雄著　明治圖書株式會社　六、八〇　一　二七五　六二

初等教育叢書　文泉堂發行　七五　一　二五九　二二

第四編　眞使命の國史教授と實際　相原慧著

市立小學校兒童文庫ニ關スル調　昭和七年五月末現在　東京市役所編　同所　一　二七八　一八〇

新聞學習提要　岡山光雄著　中文書房　一、二〇　一　六二一　一四二

新興思潮を實際化せる尋一學級經營の實際　西原慶一著　文化書房　二、八〇　一　二五三　五八六

神宮文庫沿革　神宮文庫編　宇治山田　神宮司廳　一　二七八　一八一

尋常小學國史教材觀の新研究

全國博物館案内　日本博物館協會編　刀江書店　一、八〇　一　二六三　一八三

第八高等學校一覽　第二五年度　昭和七年至同八年　同校編　名古屋　同校　一　二八三　一七

東京市教育施設復興圖集　東京市役所編　勝田書店　二、七〇　一　二五七　一〇

東京帝國大學要覽　昭和七年度　同學編　一　二八一　二

都市農村實態調査の理論と實際　滋賀縣島小學校編　明治圖書株式會社　四、五〇　一　二六三　三六三

鳥取高等農林學校一覽　昭和七年至同八年　同校編　鳥取　同校　一　二九一　六三

〔虎之門〕工部大學校寫眞集〕　一　四一八　一五五

獨逸の新教育運動　尾高豐作編　鄉土教育聯盟　一、二〇　一　二五九　六三六

童心藝術概論　尾關岩二著　文化書房　二、〇〇　一　六一〇　一三五

ニルス・ブック　基本體操の解説　齋藤由理男著　玉川學園　一、五〇　一　二七六　五四三

文檢教育科短期合格新準備法　藤原信著　啓文社　二、〇〇　一　二六四　六二

姬路高等學校一覽　第九年度　昭和七年至同八年　同校編　姬路　同校　一　二八三　四八

保育叢書　フレーベル館發行　一、〇〇　一　二五二　一九八

第一　幼兒のための人形芝居の脚本　菊池ふじの、德久孝子著

北海道帝國大學年鑑　昭和六年　同學編　札幌　同學　一　二八一　三四

毛筆による新日本圖書　淺野秀一著　三成社　三、〇〇　一　二六三　三二二

山口高等學校一覽　昭和七年至同八年　同校編　山口　同校　一　二八三　二〇

解り易い作業教育叢書　目黑書店發行　二、〇〇　二　二五九　二〇

第五　理科教育の指導形式　吉田弘著

第六　作業精神國語教育の新機構　坂本豐著

吾が子の公民教育　（國體及憲政篇）　奧田寬太郎著　森山書店　一、五〇　一　二七五　六三

第三門

文學書目

あしかび叢書　あしかび社發行　一、八〇　一冊　一五六〇　一五號

第三編　歌集秀波　土屋靜男著

詩集紫羅欄花　河井酔茗著　東北書院　二、〇〇　一　六二〇　一四五

アララギ叢書　岩波書店發行　二、二〇　一　三五七　一三九

第五四編　歌集苦桃　久保田不二子著

生き行く力としての文學　松浦一著　大東出版社　二、五〇　一　六三　三七

伊豆の踊子　川端康成著　江川書房　三、八〇　一　六一六　一〇三

第二門　教育　第三門　文學

歌集有漏　小野寺八千枝著　京都府舞鶴町　同人　一　六二〇　一三九

英文學研究の道程　伊東勇太郎著　大同館　二、五〇　一　六二〇　一五一

大石良雄　武者小路實篤著　大日本雄辯會講談社　一、三〇　一　六二〇　一三六

小說集小笠原壹岐守　佐々木味津三著　柳書房　一、二〇　一　六二〇　一四八

先哲遺著漢籍國字解全書　早稻田大學發行

第三三卷　春秋左氏傳國字解（一）　山口剛解　一　五五五　一

先哲遺著漢籍國字解全書　早稻田大學發行

第一五卷　管子國字解（上）　菊池三九郎（晩香）解　一　五五五　一

先哲遺著漢籍國字解全書　早稻田大學發行

第三卷　周易釋故（上）　眞勢達富（中州）著

易學啓蒙諺解大成　榊原玄輔（篁州）著

易學階梯附言　谷川順祐（龍山）著　一　六二〇　一三七

祈禱　他一二　窪川いね子著　新興書房　八〇　一　六二八　四

●ゲヨエテ研究　茅野蕭々（儀太郎）著　第一書房　一〇、〇〇　一　六二三　二七〇

現代語西鶴全集　春秋社發行

第一〇卷　本朝若風俗　菊池寬著　一〇　四五五　六二

高野板英萃　水原堯榮編　和歌山縣伊都郡高野山　同人　一　四五七　二二八

高野板開板目錄　和歌山縣伊都郡高野山　水原堯榮發行（複製）　高野山印板目錄　敎相目錄　一　五七　二二八

高野山印板聖教目錄　附解說　一　六二五　三八

國際聯盟調査委員迎接展覽圖書、手稿解說　南滿洲鐵道株式會社奉天圖書館編　奉天　同館　一　六二〇　一四九

國文學者一夕話　附現代國文學者總覽　廣田榮太郎編　六文館　一、五〇　一　六二〇　一五〇

ゴーリキイ全集　改造社發行　一、二〇　第二五卷　クリム・サムギンの生涯（四十年・第三部）　上脇進譯　一　五九六　一三一

五百八十七曲　稀書複製會編（複製）　米山堂　一〇　二一〇　一七四

佐藤春夫全集　第三卷　同人著　改造社　一　三三八　三九四(イ)

里見弴全集　第三卷　同人著　改造社　二、五〇　一　三三八　三九一

※女三人酩酊（ゆうさんにんまめひ）　三多樓戲家主人著　刊　一〇　み　二一

支那プロレタリア小說集　白揚社發行　八〇　一　六〇七　三四七

第二編　上海の怒號　林疑今著　松浦珪三譯

長篇小說上海　橫光利一著　改造社　一、〇〇　一　六二〇　一四七

松陰先生書言集　立牟靜雄編　大阪　同人　一〇　二一五　一三三

書物の趣味　第一、二册　書物の趣味社編　昭和二―三　京都　同社　二　五六七　四三

市立名古屋圖書館青年巡回文庫用圖書目錄　第一、三―六　名古屋　同館編　大正一五至昭和七　五　三三七　四七九

新古今集の鑑賞　川田順著　立命館　一、五〇　一　六二〇　一四〇

續湖畔吟　杉村楚人冠著　日本評論社　一、九〇　一　五六八　三〇五

危し！太平洋大海戰　中島武著　軍事教育社　一〇版　一　六二〇　一四一

縱橫から見た東京　（牛藏門から牛ケ淵まで）　前田善教（案山子）著　昭文社　一、二〇　一　五九七　二九八

短歌講座　改造社發行　一　六一五　五

第九卷　修辭文法篇　同　社編

長篇三人全集　新潮社發行　一、〇〇　一　六〇三　六七

第二七　砂の塔　中村武羅夫著

知連抄並梵灯連誹　〔宮內省圖書寮本ノ複製〕　古典保存會發行　一〇　二六　五五

文學理論　土田杏村著　第一書房　一、〇〇　一　六二〇　一四六

文藝遊狂　土岐善麿著　立命館　一、二〇　一　六二〇　一五六

增補豐後傳說集　鄉土史蹟傳說研究會編　大分　同會　一　六一八　八六

文壇人物評論　正宗白鳥著　中央公論社　一、五〇　一　六二〇　一五四

益滿休之助　直木三十五著　新潮社　一、二〇　一　六二〇　一四四

知連抄並梵灯連誹　〔宮內省圖書寮本ノ複製〕　古典保存會發行　一〇　二六　五五

松井博士古稀記念論文集　松井博士古稀祝賀會編　目黑書店　一　六二一　一四一(イ)

※新作落咄松の內　布袋庵著　豐丸畫　刊　一〇　み　一三

マリア・シャプドレーヌ　ルイ・エモン著　園信一郎譯　改造社　八〇　一　六二〇　一五三

富山市立圖書館鄉土史料圖書目錄　第一　富山　同館編　富山　同館　一　六二五　四〇

萬葉集講義　卷第二　山田孝雄著　寶文館　五、五〇　一　六二三　四二

萬葉集論考　辰巳利文編　素人社　二、五〇　一　六二三　四四

木乃伊の春　高村直之著　椎の木社　一、〇〇　一　六二三　三九

三宅やす子全集　第三卷　同人著　中央公論社　一、五〇　一　六一三　七三

童謠集雪と驢馬　巽聖歌著　アルス　一、八〇　一　六二三　四三

今昔物語夜慶話（よけいのはなし）（繪入）　宇田樂庵嬉丸著　刊　〔文化三〕　一〇　み　一二三

吉川英治全集　平凡社發行　第一五卷　さけぶ雷鳥　他五篇　同　人著　一　五九八　四五

吉田絃二郎全集　新潮社發行　一、五〇　一　六一三　三七

第三卷　第三短篇小說集　同　人著

琉球歌物語　喜納綠村著　那覇　琉球研究社　一、四〇　一　六二〇　一四三

良書百選　第一輯　日本圖書館協會編　同協會　、三〇　一　三一九　四七八イ

倭漢朗詠抄　上、下　〔藤原公任筆ノ複製〕　尙古會發行　二軸　亥二　一二七

語學

韻鏡新解　大島正健著　再版　同人　二、二〇　一冊　一八八　五八二イ

英語單語と其の用例　三笠新、白井文彥著　寶文館　一、八〇　一　六二〇　一四一

尾張の方言　續篇　加賀紫水編　一宮　土俗趣味社　一〇　二三二　三一二

最新研究受驗參考國文法の基礎　藤原德了著　京都　同信房書店　二、〇〇　一　六二三　四一

實習佛蘭西文典　內藤濯著　訂補　白水社　一、八〇　一　六二三　四六

時文類釋　長澤規矩也譯編　育英書院　一、五〇　一　六二三　四五

第四門

歷史

維新日誌　卷二　靜岡鄕土研究會編　靜岡　同會　一〇冊　二二四　二七一

和泉古瓦譜　和泉鄕土史々料刊行會編（謄寫版）　大阪府泉北郡上神谷村　同會　一〇　二三二　三六七

異說日本史　雄山閣發行　一　六一〇　七四

第一二卷　戰爭篇（上）　同　閣編

加賀藩史料　第五編　前田家編輯部編　石黑文吉　一　五九四　四六イ

現代史學大系　共立社發行　一　六〇一　二九

第三卷　史的唯物論　大森　太郎著

皇室史の研究　東伏見宮家編　同宮家　一　六一二　二〇七

國民の日本史　早稻田大學發行　一　五〇五　四一イ

第七篇　室町時代　薄田貞敬著

壬午鷄林事變（新聞雜誌所載錄）　宮武外骨編　花房太郎　一　五八七　三〇六

世界興亡史論　平凡社發行　一　五一五　一三九

第二〇卷　小國興亡論　大類　伸編

大日本史料　第八編之一六、第九編之三　東大文學部史料編纂所編　同所　一四、〇〇　二　一四、九　一

大日本史料　第七編之四　東大文學部史料編纂所編　同所　七、〇〇　一　一四、九　三

江戶淺草彈左衞門由緒　磯ヶ谷孝治編　明元社　一〇　一五七　一二七

朝鮮史　第一編第一、二卷　第二編　朝鮮總督府編　京城　同府　三　六一八　八二

長崎警衞記錄　井上權一郎著　大塚武松編　日本史籍協會　一　六四　二六四

南紀德川史　第一〇冊　第八九卷至九六卷　同刊行會編　和歌山　同會　一　六一〇　二四

日本海防史料叢書　第一卷　住田正一編　海防史料刊行會　一　六二六　四

明治大正昭和歷史資料全集　同刊行會發行　一　六一三　八八

第一五卷　戰役・外患篇　同　會編

唯物史觀世界史教程　白揚社發行　一、〇〇　一　六二一　二一

第一分冊　原始時代—紀元五世紀　ボナヤロフ、ヨアニシアニ共著　早川二郎譯

歷史は繰返すか？　マツクウヰリアムス著　長崎英造譯　千倉書房　、三五　一　三一八　五八一

傳記

犬養毅傳　犬養毅傳刊行會編　同會　一冊　六一六　一〇三函號

皇室略牒　昭和六年一二月三一日調　宮內省圖書寮編　同寮　一　九四　六六七

若越墓碑めぐり　石橋重吉編　福井縣武生町　若越掃苔會　二、五〇　一　六一八　八四

征清日誌　澤茂三吉著　川村篠枝編　三省堂　一　五八七　二九七

莊田平五郎　宿利重一著　對胸舍　三、〇〇　一　五八七　二九九

蘇峰先生古稀記念帖　蘇峰先生古稀祝賀記念刊行會編　民友社　七、〇〇　一〇　四二二　一三八

贈從五位畔田翠山翁傳　山口藤次郎（華城）編　和歌山　同人　一〇　二三二　三六五

田健治郎傳　田健治郎傳記編纂會編　同會　一　六一八　八三

中嶋棕隱と越中　秋村居士著　書香會　一〇　二三二　三八二

長尾精一傳（三十年祭記念出版）　長尾美知著　政教社　一　六一八　八八

爆彈三勇士の眞相と其の觀察　小野一麻呂著　同人　、三八　一〇　六一八　九一

日比野雷風傳　日比野正明著　心劍會　一　五八七　二九〇

科學王ファラデー傳　附科學天才の待望と英俊の養成　石井悅朗著　桂文閣　一、〇〇　一　五八七　二九一

福澤諭吉傳　第四卷　石河幹明著　岩波書店　一　六一八　二七

仰ぎまつる明治天皇の御聖德　水島莊介編　皇德奉贊會　一、八〇　一　六一九　六九

橫から見た華族物語　山口愛川著　一心社　一、二〇　一　六二一　一五一

地誌　紀行

新版アメリカ旅行案內　關一雄著　郁文堂　二、八〇　一冊　五八七　三〇一函號

逢坂走井由緣記　橋本關一（夢白軒主人）著　一〇　二三二　三七九

歐米の印象ところどころ　岡田良太郎著　寶文館　一、〇〇　一　五八七　三〇五

歐米の展望　高橋濱吉著　帝國書院　一、五〇　一　六二一　一四七

歐露から見た祖國　後藤靜香著　興國同志會　一、五〇　一　五八七　二九三

五萬分一大峯山脈及大臺ヶ原山近傍　陸地測量部製　同部　、四〇　一枚　六二五　三二

お寺まゐり　鐵道省編　同省　一　五六九　三八三

過去の我南洋　附錄付　長谷部言人著　岡書院　二、七〇　一　五八七　二九五

鹿兒島縣鄉土史大系　鹿兒島　松下重資發行　二、五〇　一　六一〇　二五

第三卷　島津創業史　同　人編

上池田村誌　西村佐太郎編　福井縣今立郡上池田村　同人　一　六一八　九〇

カリビアン海沿岸諸國事情　加藤實著　大阪　大阪商船株式會社　一　六二七　九

概觀島前地誌　昭和七年版　隱岐地理學會編（謄寫版）　島根縣海士郡海士村　同學會　一　六二五　二七

九州の山々　時間記錄と費用概算　北田正三著　再版　朋文堂　一、二〇　一　五八七　三〇二

鄉土科學パンフレット　鄉土教育聯盟發行　一、七〇　一　三七二　四八四

第三輯　都市動態の研究　石川榮耀著

讃岐鄉土叢書　高松　香川縣教育圖書出版株式會社發行　九〇　一　六二五　八

第二編　讃岐鄉土玩具考　加藤增夫著

品川町史　中卷（幕政篇）品川町役場編　同場　一　六一八　二四イ

諸國叢書　鄉土研究社發行　一、八〇　一　六一三　八四

第一編　天草島民俗誌　濱田隆一著

新興ロシアの横顏　鹽見恒明著　大阪　新聞聯合社大阪支社　三〇　一　三一八　五八二

新滿洲國讀本　保々隆矣、米野豐實著　淺川是勝　一、五〇　一　六二四　八一

諏訪史料叢書　長野縣諏訪郡川岸村　鮎澤商店發行　一〇　一六二　一四六

卷一六　諏訪古文書集（下）　同刊行會編

最新改造世界大地圖　忠誠堂製　同堂　八〇　一枚　六二八　五

仙臺鄉土資料　仙臺　無一文館發行　一、〇〇　一　五九五　四〇八

第二　御國淨瑠璃　小倉博編

臺灣の展望　山崎鋆一郎編　和歌山　同人　一〇　五八七　二九四

〔朝鮮總督府〕調査資料　京城　同府發行　一　一四五　九三

第三六輯　民間信仰　第三部　同　府編

東亞研究講座　東亞研究會發行　三〇　一　三九三　七五六

第四五輯　硯墨趣味の研究　後藤朝太郎著

東京市史稿　市街篇　同所　第一四　東京市役所編　一　一四九　八

東京府大井町全圖　文化地圖普及會製　同會　三〇　一枚　六二五　三五

鳥取縣鄉土史　鳥取縣廳編　鳥取　同廳　一　六一八　八一

最新動態滿洲・支那地理　橋本辰彥著　三友社　二、五〇　一　六一八　八七

日本人口地理　及川甚之丞著　厚生閣　三、〇〇　一　六一八　八五

日本地理讀本　小田內通敏著　鐵塔書院　一、八〇　一　五八七　二九二

五萬分一箱根近傍圖　陸地測量部製　同部　四五　一枚　六二五　三三

氷河と萬年雪の山　小島烏水著　梓書房　一　五八七　二八九イ

兵庫縣史蹟名勝天然紀念物調査報告　第九輯　同縣編　神戶　同縣　一　一四五　七九

尾三鄉土史料叢書　名古屋　愛知縣教育會發行（謄寫版）　一　六二六　五

第一編　明治十五年愛知縣郡町村字名調　同　會編

武相叢書　横濱　武相考古會發行　二、二〇　一　五九三　一九

第四編　小田原及箱根史料　石野瑛編

※蚊鳴餘言　勝安房著　寫〔長崎留學中ノ手記ナリ〕　一〇　八二七　一〇二

好適無比邦人の發展地ブラジル　佐藤勇香著　實業之日本社　一、五〇　一　五八七　三〇〇

新註峯相記徵考　〔播磨ニ關スル古記錄〕太田陸郎註　神戶　兵庫縣民俗研究會　一、七〇　一〇　二三二　三六四

滿洲國中心支那地理　西龜正夫著　厚生閣　三、四〇　一　六一八　八九

滿蒙事情總覽　改造社編　同社　三、〇〇　一　六一八　九二

滿蒙の富源と移住者必携　帝國拓務協會編　成武堂　一、〇〇　一　六二一　一四八

山の國・鹿角の里　佐藤與一著　千秋社　二五　一　六二五　四六

蘭領東印度　外務省通商局編　同局　一　六二五　三六

旅行叢書　大阪　秋守常太郎發行　一　六〇二　三

第五　小笠原土產　同　人著

第五門

國家學

第四門　地誌　第五門　國家學

〔青森刑務所〕刑務一覽表　昭和六年度　同所編　青森　同所　一　一四六　二六イ

鹿兒島縣警察統計書　昭和五年　鹿兒島縣警察部編　鹿兒島　同部　一　一四六イ　四三

歐洲大戰以後近代世界外交問題解說　蘆田均著　タイムス出版社　一、五〇　一　六二一　一五二

警察實務教本　松華堂發行　一、五〇　一　六二一　一六三

第二　保安警察篇　警察研究會編

警視廳事務年鑑　大正一三年　警視總監官房文書課編　同課　一　六〇〇　一八三

警視廳統計一斑　昭和六年　警視總監官房文書課編　同課　一　一四六イ　三九イ

〔高知刑務所〕刑務一覽表　昭和六年　同所編　高知　同所　一　一四六ロ　三五イ

齋藤內閣　「齋藤內閣」編纂所編　同所　一〇　四二二　一三六

社會警察常識概論　二五九二年版　日本警察社編　同社　二、〇〇　一　六二四　九六

宿命の日米戰爭　池崎忠孝著　先進社　六〇　一　六二一　一五九

帝都復興區劃整理誌　第一—三編　東京市役所編　同所　六　六二八　一

獨裁政治論叢書　大畑書店發行　一、二〇　一　五九八　五九

第四卷　民族的社會主義論　今中次麿著

〔長崎刑務所〕刑務一覽　昭和六年　同所編　長崎　同所　一　一四六ロ　二四イ

八手御防帳　〔吉田藩士ノ文化文政頃ニ於ケル八手方留帳ナリ〕寫　一〇　八二七　一〇一

滿洲建國と滿洲上海大事變史　新潟新報社編　新潟　同社　一八、〇〇　一　四二六　二四

〔三重刑務所〕刑務一覽　昭和六年　同所編　津　同所　一　一四、六　一六

法律　儀式典禮

回顧錄　牧野菊之助著　巖松堂　一、二〇　冊　一　五八七　函　三〇三　號

刑法讀本　瀧川幸辰著　大畑書店　一、二〇　一　六二四　九一

新手形法詳解　新井正三郎自治館編　同館　二、九〇　一　六二四　八六

占有理論　岸田新著　岩波書店　八、〇〇　一　六二四　八五

改正手形法正解　荒川五郎著　清水書店　一、二〇　一　六二一　一六八

德政再吟味　小寺謙吉著　同人　一　六二五　四八

判例大完　常磐書房發行　一　一四、七　五六八

第三卷　親族・相續・戶籍法・人事訴訟法　法學研究會編

法律哲學概論　ホイケ著　森吉義旭譯　章華社　一、五〇　一　六一九　五八

麻醉劑取締規則違反被告事件第二審公判速記　關東廳高等法院覆審部編　白川一雄　一　一四、七　五七〇

民事訴訟法要義　第一―三卷　細野長良著　訂七版　巖松堂　三　六〇〇　二七イ

經濟

アメリカ株式恐慌と其後の發展　フイッシャー著　金原賢之助、小高泰雄譯　同文館　一、二〇　冊　一　六二一　函　一四五　號

移民講座　日本植民協會發行　一、三〇　一　六一五　三三

第三卷　南米案內（下）　同協會編

インフレーションの理論と實際　石橋湛山著　東京書房　二、〇〇　一　六二一　一五五

英米獨佛最近の銀行事情　マッケンヂー著　伊地知軍司譯　淺野書店　一、五〇　一　六二一　一五七

海外拓殖事業調査資料　拓務省拓務局發行　二　三七二　四五四

第一六輯　亞爾然丁沿岸漁業調査報告書　服部元忠著

第一七輯　伯國アマゾン河ノ漁業調査書　中島昌二著

ケインズ貨幣論　同文館發行　一、四〇　一　六二四　八四

第一分冊　貨幣の性質、貨幣の價値　鬼頭仁三郎譯

火保助成金の眞相と善後處置　井口武三郎著　火保研究社　一、〇〇　一　六二四　九四

爲替相場の騰落　園顯雄著　先進社　一、三〇　一　六二一　一五四

外人に映る日本　時事新報經濟部編　高瀨書房　五〇　一　六二一　一六七

恐慌打開策としての「購買力補給案」　谷口吉彥著　一　六二五　二九

恐慌と世界經濟　慶應義塾大學金融研究會編　丸善　二、〇〇　一　六二四　八九

近世地方經濟史料　第六卷　小野武夫編　同刊行會　一　六〇〇　二八〇

銀行實態の觀察方法　中田政吉著　文雅堂　七五　一　六二四　九七

銀行總覽　第三八回　昭和六年末現在　大藏省銀行局編　內閣印刷局　二、五〇　一　二〇　七六

銀行・無盡・信託營業成績一覽表　昭和六年一二月現在　新潟縣編　新潟　同縣　一　五七六　一六五

景氣轉換論　ペーシュ著　加藤直士譯　千倉書房　一、二〇　一　六二一　一五〇

經濟學全集　改造社發行　一　五八七　三二

第三四卷　中　日本經濟統計圖表　有澤廣己著

經濟國策研究會パンフレット　同會發行　一、三〇　一　六二五　三〇

第八輯　債務棒引の研究・德政の沿革・其の効果及び影響　石井秀雄著

經濟史　中世ヨオロッパ　宮崎力藏編　橫濱　同人　一　六二四　九三

公益企業ニ關スル調査報告　東京市政調査會發行　二　六二八　三

附錄　公益企業ニ關スル諸家ノ意見　同會編

第二編　第四冊　本邦電氣供給事業ニ關スル調査　同編

サヴエート經濟及び經濟政策　第三輯（一九三二年第一四半期）　產業勞働調査所譯編　叢文閣　一、九〇　一　五一五　一四六

產業組合講座　產業組合中央會發行　一、〇〇　一　五八六　二四三

第一一　產業組合定款の研究　高田二平著

產業組合判例の研究　同著

產業組合關係判例要旨及通牒處分例集　同會編

商況記事解說　相場記事の見方　國民新聞經濟部編　雄文閣　一、二〇　一　六二三　九四

第五門　經濟

重商政策發達史　竹內謙二著　日本評論社　三、〇〇　一　六二七　四

重要經濟統計　第八輯　大正二年至昭和七年　神戶商業大學商業研究所編　大阪　寶文館　二、五〇　一　一四、四　六七四

生命保險の庶民金融化　野口豐著　保險經濟社　一、〇〇　一　六二一　一四九

世界恐慌と英國の對策　コール著　金子鷹之助、高橋誠一譯　森山書店　七〇　一　六二一　一四六

世界經濟問題叢書　同文館發行　一、五〇　一　五九八　五一

第五編　世界戰後の國家財政　高木壽一著

全國公債社債明細表　第三八回　昭和六年一二月現在　日本興業銀行編　東洋經濟新報社　一、二〇　一　三三七　一四三

大正三年以降東京ニ於ケル物價賃銀及米價

變動ノ趨勢　東京商工會議所編　同所　一枚　六二五　三九

投資信託論　江口行雄著　森山書店　三、五〇　一　六二四　九二

德川理財會要　大藏省編　白東社　一二、〇〇　一　六二四　八〇

日本資本主義發達史序論　森喜一著　白揚社　一、二〇　一　六二四　八七

日本統制經濟論　井關孝雄著　高瀨書房　一、〇〇　一　六二一　一六〇

伯國アマゾナス州日本植民地々域劃定並植民計劃に關する調査報告書　外務省通商局編　同局　一　六二四　九〇

保險研究　第二卷　瀧谷善一著　大阪　寶文館　三、〇〇　一　三八二　四〇

ポアンカレは如何にして佛蘭西の經濟破綻

を再建したか　片山繁雄著　實業之世界社　一、二〇　一　六二　一六六
〔横濱正金銀行〕調査報告　横濱　同行發行　一　一四、五　二三イ
第八五號　佛領印度支那貨幣史　名和田政一編
性の心理　日月社發行　一、八〇　一　六〇　八七一
第四　性感動の解析　エリス著　増田一朗譯
利廻計算の仕方　前田梅松著　經濟知識社　一五版　一、五〇　一　六二　一六四
遞信部内職員共濟組合ニ關スル規定　遞信大臣官房保健課編　同課　一　五七九　四七六
我國に於ける賃銀及び物價の統計的研究　三宅喜二郎著　森山書店　一、九〇　一　六二七　一〇
東京市職業紹介成績年報　昭和七年　東京市社會局編　東京市役所　一　一四、二イ　六二八
東京市要保護世帶概要調査　東京市社會局編　同局　一　一四、四　九二
同潤會事業報告　昭和六年度　同會編　一　五二八　二四四
日本の勞働組合　渡邊道太郎著　勞働事情調査所　一、〇〇　一　六二一　一四三
日本民俗藝術大觀　第一輯　民俗藝術の會編　鄉土研究會　二、〇〇　一　六二六　一〇一
非常時の日本を如何にすべき乎　高須芳次郎著　大阪屋號　一、五〇　一　六二一　一六二
唯物史觀世界史教程　白揚社發行　一、〇〇　一　六二一　二一
第一分冊　原始時代―紀元五世紀　ポチヤロフ、ヨアニシアニ共著　早川二郎譯
勞働問題資料　協調會勞働課發行　一　六二五　六〇
第四五號　出征職工の待遇に關する資料　同　會編

財政

地租法、耕地整理法實務精義　田中春吉等著　大阪　大阪財務協會　一、八〇　一冊　函　六三　號　九七
德川理財會要　大藏省編　白東社　一二、〇〇　一　六二四　八〇

社會

國家社會主義と同業組合社會主義と資本主義の嚴正批判　ウヰザーズ著　神戸　的場譯作　一冊　六二　一四二　號
司法保護事業年鑑　昭和五年度　輔成會編　同會　一　一四、六ロ　五三

統計

樺太廳統計書　昭和五年　豐原　同廳編　一　一四四　四二九イ　號
關東廳現住人口統計　昭和六年　大連　同廳關東廳編　一　一四四　九二〇
群馬縣統計書　昭和五年　前橋　同縣人口及雜之部　同縣編　一　一四、四　三三
群馬縣統計摘要　昭和五年　前橋　同縣編　一　一四、四　九二九
神戸市統計書　第二一回　神戸　同所　第五編　同市役所編　一　一四四　二四九
埼玉縣統計書　昭和五年　埼玉縣浦和町　同縣編　同縣　一　一四、四　五一
靜岡縣統計書　昭和六年　靜岡　同縣　第二編　同縣編　一　一四、四　五八
統計上より見たる岩手縣の地位　昭和七年版　盛岡　同縣　一　一四、四　九三
統計數學　北村友圭著　高岡本店　三、五〇　一　六二七　一九
廣島縣統計書　昭和五年度　廣島　同縣　第二編　同縣編　一　一四、四　六三
福島縣統計書　第四八回　福島　同縣　上編　同縣編　一　一四、四　四一
三重縣統計書　昭和五年　津　同縣　第一、三編　同縣編　二　一四、四　五七
和歌山縣統計書　昭和五年　和歌山　同縣　同縣編　一　一四、四　二三

第六門

數學

第五門　統計　第六門　數學　理學

確率論及其ノ應用　龜田豐治朗著　共立社　二、八〇　一　六二七　二　號
高等數學叢書　岩波書店發行　四、三〇　一　五八一　一九〇
第五編　抽象代數學　正田健次郎著
數學教育史　（一つの文化形態に關する歷史的研究）　小倉金之助著　岩波書店　二、五〇　一　二六三　四　一七九

理學

青森氣象年報　昭和六年　青森　青森測候所編　同所　一　一四六　三二一　號
海洋氣象臺彙報　神戸　海洋氣象臺發行　一　一四、六　二五四
第四七號　中部千島の氣候　神尾秀二著
科學畫報叢書　新光社發行　一、五〇　一　二六　七　錢
第一一篇　風景の驚異　仲摩照久編
金澤氣象五年報　大正一五年、昭和元年至昭和五年　石川縣金澤測候所編　金澤　同所　一　一四、六　二六
吉林圖幅地質説明書　南滿洲鐵道株式會社地質調査所編　大連　同所　一　一三　六〇七
九棚背斜軸地形及地質精査圖　臺灣總督府殖産局製　臺北　同局　一　一三　六〇一　枚
月眉油田地形及地質圖　臺灣總督府殖産局製　臺北　同局　一　一三　六〇二　枚
恒春附近地形及地質精査圖　臺灣總督府殖産局製　臺北　同局　一　一三　五九九　枚
恒春油田地質圖　臺灣總督府殖産局製　臺北　同局　一　一三　六〇六

第六門　理學　醫學

甲仙油田地形及地質圖　臺灣總督府殖產局製　臺北　同局　一枚　二、六〇三

實驗理論高等化學講義　中卷　清水與三郎著　東洋圖書株式合資會社　五、五〇　一　四七　六一三

高等化學問題と解義　津田榮、北岡馨著　岩波書店　二、五〇　一　四七　六四三

〔埼玉縣熊谷測候所〕調査報告　埼玉縣熊谷町　同所　第三〇號　西埼玉强震報告　同　所編　一　一四、六、二　二四五

射痲裡背斜軸附近地形及地質精査圖　臺灣總督府殖產局製　臺北　同局　一枚　二、六〇四

新店〔地質圖〕　臺灣總督府殖產局製　臺北　同局　一枚　二、五九八

森林治水氣象彙報　第一二號　農林省林業試驗場編　東京製本印刷株式會社　一　一四、六、二　二二一

蟬の研究　加藤正世著　三省堂　四、五〇　一　六、七七　一二

臺南州新化油田調査報告　臺灣總督府殖產局編　臺北　同局　一　六、六　九六

高雄州旗山南西部油田調査報告　臺灣總督府殖產局編　臺北　同局　一　六、六　九七

淡水〔地質圖〕　臺灣總督府殖產局製　臺北　同局　一枚　二、六〇五

大屯山〔地質圖〕　臺灣總督府殖產局製　臺北　同局　一枚　二、六〇〇

地質調査所出版物目錄　明治一三年至昭和七年　商工省地質調査所編　東京地學協會　一、二五　一　六、二五　二五

千葉縣の植物　與世里盛春編　千葉縣東金町　千葉縣植物採集會　一、二五　一　六、二五　四二

朝鮮總督府觀測所年報　昭和五年　同所編　仁川　同所　一　一四、六、二　一三二

德島縣氣象年報　昭和六年　德島測候所編　德島　同所　一　一四、六、二　三二

●動物學汎論　上卷　大島正滿著　冨山房　四、〇〇　一　六、七　二五三

熱帶魚　鷹司信敏著　西ケ原刊行會　一、五〇　一　四七　六四三

北海道地質調査會報告　第一號　札幌　同會編　一　六、二八　八

美濃國氣候之栞　第一編　岐阜縣岐阜測候所編　岐阜縣加納町　同所　三版　一　一四、六、二　六七

●蟲・鳥と生活する　中西梧堂著　アルス　二、〇〇　一　六、六　九一

李陳山圖幅說明書　臺灣總督府殖產局編　臺北　同局　一　六、六　九八

醫學

育兒講話　桑野久任著　目黑書店　四、五〇　冊　一　二五、五　一九七

醫藥制度論と分業運動史　池松重行著　醫藥法令刊行會　二、五〇　一　六〇　二二一

榮養と食餌療法　附榮養辭典　服部瀰二郎著　栗田書店　三、五〇　一　六〇　二〇九

歐洲醫學遍路　西川義方著　診斷と治療社　五、五〇　一　六〇　二二三

恩賜財團濟生會東京市內診療機關取扱町名別患者調　昭和五年度　濟生會編　昭和六　同會　一　一四、六、八　三八

恩賜財團濟生會道府縣診療統計　昭和三年度　濟生會編　一　一四、六、八　二三

●溫泉と健康　西川義方著　南山堂　六、〇〇　一　六〇　二二三

家庭の醫學と治療法　正木不如丘著　栗田書店　二、〇〇　一　六〇　二〇八

漢方藥術　栗原廣三（愛塔）編　再版　皇漢藥堂　一、〇〇　一　五〇　三六〇

簡明小細菌學　講醫會編　富倉商店　一、三〇　一　五九　八五

簡明小胎生學　講醫會編　大串菊太郎、加藤信一校　富倉書店　一、〇〇　一　五六　三一九

簡明小病理學總論　講醫會編　富倉書店　一、三〇　一　五一　六〇

軍隊ニ於ケル肺結核、胸膜炎ノ豫防ニ關スル資料　陸軍省編　同省　一　六〇　二二〇

血液及び血液病　下卷　和田僊著　南江堂　三、〇〇　一　五一　五七

最新健康講座　第八　テトラ社編　同社　一　六〇　一〇五二

產婆實地受驗虎之卷　橫井鎌吉著　名古屋　橫井產婆養成所　一、四〇　一　五六　三一八

小兒腦膜炎　中村政司著　金原商店　一、八〇　一　五六　三一七

新眼科學　下卷　畑文平著　鳳鳴堂　七、〇〇　一　五五　一四〇

實際調劑學　附藥局製劑　橫田敬三著　藥劑誌社　三、八〇　一　五〇　三六二

世界藥學史　同索引　ラウオール著　日野巖、久保寺十四夫譯　厚生閣　五、八〇　二　五〇　三六一

辻敎授開講十五週年記念　敎室研究業績一覽　辻敎授開講一五週年記念會編　京都　同會　一　六二五　二四

東京市衞生試驗所報告　第八回　同所編　東京市役所　一　一四、六、八　八八

日本社會衞生年鑑　昭和七年　倉敷勞働科學研究所編　倉敷　同所　一、〇〇　一　一四、六、八　一二六

第五日本藥局方　藥業時報社、東京藥業新聞社編　藥業時報社等　二、五〇　一　五〇　二三四

第五日本藥局方改正　朝陽會發行　一、九〇　一　五〇　二三四

藥學分析法　定性編　稻垣清二郎、鈴木文亮著　甲榮社　三、五〇　一　五〇　三五九

輸血法講習錄　齋藤眞等著　診斷と治療社　一、八〇　一　五四　九七

第七門　工學　海事

伊豆震災地一、二等三角點復舊測量記事　陸地測量部編　同部　冊　一　六八　二

オホツク海諸分圖　第一　水路部製　同部　枚　一　洋　五

海事法規　臨時公立商船學校教科書編纂委員會編　海洋社　一　六四　八八

競技場建築　牧野正已著　丸善　三、五〇　一　六七　一三

グライダーの話　山崎好雄著　正興館　一、六〇　一　三八　五七七

詳計算尺の使ひ方　坂元左馬太著　鐵道圖書局　一、八五　一　六三　九六

建築構成　洪洋社發行　一、〇〇　一　四三　二九

第二　モダン小商店設計グラフ（第一）　同　社編　一　三九〇　二九

建築寫眞類聚　洪洋社發行　一二、一〇

第八期第八輯　カフェー內部集（卷一）　同刊行會編

建築樣式論叢　板垣鷹穗、堀口捨巳編　六文館　八、五〇　一　六一七　二五六

小池橋梁工學　第一卷　小池啓吉著　日本文化協會　三、三〇　一　六一七　二五九

最新工學寶典　鐵道時報局編　三版　同局　七、〇〇　一　三九六　三七九イ

鋼橋　三浦七郎著　常磐書房　七、〇〇　一　六一四　一三九

航空工學講座　工政會發行　五、〇　一　三一八　五六三

第三　飛行機の性能と强度　小川太一郎著

國有鐵道資料集覽　昭和七年版　鐵道技術社編　同社　一　四三二　一四一

濠洲沿岸水路誌　第一卷　水路部編　同部　五、〇〇　一　水　五七

實用建築構造　上卷　庄司富重著　鈴木書店　二、五〇　一　六一七　二五八

圖解說明自動車故障發見並修理法　小山誠一著　德文堂　三、〇〇　一　六二三　八八

世界建築集成　建築學會發行　一　四〇六　九〇

支那建築　下卷　解說　塚本靖等著

送電系統の安定問題　更田健彦編　コロナ社　一　六二七　一五

手輓ガソリン自動車ポンプ實地取扱法　小宮正彌　大日本消防協會　一、〇〇　一　六二七　二〇

テレヴヰジヨンの原理と受影機の製作　金山秀一著　大阪　服部文貴堂　一、七〇　一　六二三　九〇

東京市水道統計表　昭和五年　東京市衛生試驗所編　東京市役所　一　一四、四　六九七

南洋群島水路誌　追補　第一　水路部編　同部　一、五　一　水　五八

日本鑛山協會資料　同協會發行　一　八九　三二三

第三一輯　炭坑爆藥に依る坑內爆發瓦斯の點火　同　會編

日本南西諸島沖繩島至臺灣　水路部製　同部　一、五〇　一枚　日　三三〇ロ

日本本洲北西岸新潟港至津輕海峽　水路部製　同部　一、五〇　一枚　日　七五ニ

麻刺加海峽諸分圖　水路部製　同部　一、五〇　一枚　洋　六ロ

練習船海王丸航海報告　第四輯　航海練習所編　同所　一　六〇四　四四六

練習船日本丸航海報告　第四輯　航海練習所編　同所　一　六〇四　四四五

早稻田建築學報　第九號　早苗會編　同會　二、五〇　一　一四、五　二三五

兵事　武器及武藝

衛生勤務ニ必要ナル經理ノ概要　北川文松、嘉悅三毅夫著　陸軍軍醫團　冊　一　一四、六ハ　二七〇　函號

追觀隨筆奧羽の刀劍と刀匠の研究　安部定橘編　仙臺　同人　一　六二五　二六

子供のための軍艦の話　福永恭助著　一元社　二、七〇　一　六二七　二一

平易に解る軍縮と國防　大村有隣著　兵林館　、三〇　一　六二一　一四四

軍事科學講座　文藝春秋社發行　一　六一五　三九

第三篇　戰爭史　伊藤政之助著

軍用犬ものがたり　大迫重隆編　三版　大阪　軍用犬研究所　二、〇〇　一　六二三　八四

國防叢書　帝國國防協會發行　、八〇　一　六二九　一

日本の防空はどうする　水島莊介著

大日本柔道敎典　磯貝一、栗原民雄著　冨山房　一、〇〇　一　六二三　九五

日本海防史料叢書　第一卷　住田正一編　海防史料刊行會　一　六二六　四

斑敎練指導法の研究　青木美苗著　千葉縣松戸町　陸軍工兵學校將校集會所　一　二九七　七一

米國海軍戰略　マハン著　尾崎主稅譯　千倉書房　二、五〇　一　六二七　二三

稿本朝兵學家小傳　青柳武明編（謄寫版）　同人　一〇　二一三　六二二

弓矢と習射　桑村常之助著　日本之弓道社　二、〇〇　一　六二三　一〇〇

美術

石井柏亭集　（下）同人著　平凡社　冊　一　六一六　函　五七號

印度美術の主調と表現　岡本貫瑩著　六文館　三、〇〇　一　六二七　一

浮世繪七大家畫集　第三、四卷　眞美社編　大阪　同社　一〇、〇〇　二〇　四〇六　九四

浮世繪大家集成　大鳳閣發行　四、五〇　一　五六七　九四

第一卷　岩佐勝以、菱川師宣　同　閣編

大津繪　旭正秀著　內外社　二、五〇　一　六一七　二五七

奧の細道畫冊　小杉未醒著　春陽堂　◎一　四二五　六一

落合圖案集　落合萬水編　京都　芸艸堂　五、〇〇　一〇　四二三　二三一

菊池塾作畫展覽會畫集　第八回　菊池塾編　京都　芸艸堂　七、〇〇　一〇　二一三　五八六

京都市立繪畫專門學校第二二回　同　美術工藝學校第三九回卒業製作品圖錄　同校校友會編　京都　芸艸堂　三、五〇　一〇　五六二　二三

近世日本畫大觀　高見澤木版社發行　二　四二二　一二四イ

第一〇卷　渡邊華山篇　同　社編

第一二卷　狩野芳崖、橋本雅邦篇　同　編

現代大家叢書　京都　芸艸堂發行　昭和五　一　五七六　三七イ

第三　現代大家美人畫集　同　堂編

小形カメラの第一步　吉川速男著　玄光社　二、五〇　一　六二三　一〇一

古帝王圖卷　唐、閻立本畫（複製）　大阪　博文堂　一軸　亥ニ　一二六

縞と絣　第六集　德力富吉郎編　京都　內田美術書肆　一〇　四一九　一八七

珠陽　第二〇　珠陽社編　京都　芸艸堂　四、五〇　一　五六七　三三

晨虹會圖錄　第五　同會編　京都　內田美術書肆　五、〇〇　一　二一六　四七

新洋畫研究　金星堂發行　二、〇〇　一　五六三　四一九

第一〇卷　現代の水彩畫研究　外山卯三郎編

四季應用圖案百選　（秋）河原崎晃洞著　京都　內田美術書肆　七、五〇　一帖　四二三　一三九

西洋名家原色畫集　第一　美術新論社編　同社　一、三〇　一　六二八　七

第七門　美術　音樂、諸藝

日支事變戰線繪行脚	和田三造著 大阪 朝日新聞社	、五〇	一〇 四一八 一五六
宋拓晋唐小楷	山本竟山編 京都 同人		一〇 二一五 一三一
宋搨定武禊帖	晩翠軒發行 四、〇〇	（複製）	一帖 四三一 一四一
大正震災畫集	繪卷研究會編 同會	大正一五	◎一〇 四一六 二五
茶わん叢書	茶わん發行所發行 一、二〇		一 六二六 三
第一篇 やきもの讀本		小野賢一郎著	
南都十大寺大鏡	大塚巧藝社發行		◎一 四二五 六〇
第一輯 法隆寺大鏡（第一冊）		東京美術學校編	
日本畫大成	東方書院發行		一 六一四 一
第一五卷 諸家		同書院編	
日本名筆全集	雄山閣發行		一〇 二三七 三七九
倭漢朗詠集（第三）		尾上八郎編	
ハツネ會圖錄	第二 初音會編 京都 內田美術書肆	六、〇〇	一〇 二一五 一三三
はれ衣	裳美會編 京都 芸艸堂	一八、〇〇	一〇 四二五 六三
版畫實習讀本	旭正秀著 內外社	、五〇	一 二六三三 三一三
萬花圖鑑	續第三集 平凡社	辻永著	一 六〇五 五五
梵鐘・燈籠輯錄	小林鶯里（善八）編 文藝社	三、〇〇	一 二三二 三七八
明治文化版畫大鑑	豐文館發行	五、〇〇	一 四二二 一四〇
第三卷 明治演劇篇		蘇武綠郎等編	
ゆあ丟	萩原庸禎編 畫報社	三、〇〇	一〇 四二三 一三七
※冷枚白描羅漢	清、冷枚畫	寫	◎一帖 ゑゑ 二五七

音樂、諸藝

圍碁大衆講座	平凡社發行		一〇冊 二一五 函 一二六 號
第一〇卷 實戰評釋（第一）		加藤信、小野田千代太郎著	
踊姿	若柳吉藏編 京都 芸艸堂	三、〇〇	一〇 四二三 一二七
音樂講座	文藝春秋社發行		一 六一五 四〇
第八篇 ピアノ音樂		野村光一等著	
近代花卉裝飾講座	第一號 京都 羽鳥蓁等編 近代花卉裝飾研究會		一 六一六 一〇〇
現代花道全集	春秋社發行 二、五〇		一 六一六 三
第四卷 晩春初夏挿花集成		角谷綠三編	
御用向諸事日記	〔自天保二年至嘉永六年、內弘化三年欠、御鷹犬率中田家ノ手控ナリ〕	寫	二四〇 八二七 一〇〇
說教さんせう太夫	稀書複製會編 米山堂	（複製）	一〇 一二〇 一七五
水泳の新研究	京田武男著 駿南社	一、〇〇	一 六二三 九二
水球	（ウオーター・ポロ） 駿南社	一、〇〇 杉田忠治等著	一 六二三 九三
世界音樂全集	春秋社發行		二 八三 四四一
第三五卷 學校唱歌集		門馬直衛編	
第三七卷 映畫音樂集		田中豐明編	
ソヴエト演劇史	フユーロツプミレー著 三林亮太郎譯 建設社	園田池公功、二、六〇	一 六二七 二三
正しい拳鬪の知識	眞田七三朗（保木眞紅）著 博文館	一、〇〇	一 六二三 八六
釣魚祕傳全集	內外社發行 一、〇〇		二 六一三 七五
第四輯 鮒釣祕傳		村上靜人著	
第六輯 青鱚、白鱚釣祕傳		同著	
登山術	黑田正夫著 大村書店	二、〇〇	一 六二七 一六
都山流史	都山流編輯部編 都山流宗家	八、〇〇	一 六一六 九四
飛込	（ダイヴィング） 駿南社	一、〇〇 水谷泰夫著	一 六二三 七九
童謠唱歌名曲全集	第六卷 京文社	小松耕輔等編 二、八〇	一 六一四 一二四
バテー・シネ	大伴喜祐著 古今書院	一、八〇	一 六二三 九九
山の遭難防遏方法	櫻井史郎著 大雲堂	再版 二〇	一 三一八 五八〇
山は生きる	今井徹郎著 木星社	一、五〇	一 五八七 二九六

產業

明石商工會議所統計	第一回 明石 同所	昭和六年版 同所編	一冊 一四八 函 九九 號
第七門 音樂、諸藝 產業			
秋田商工會議所二十五周年史	同所編 秋田 同所		一 六二七 一四
銀行會社要錄	昭和七年 同所	東京興信所編 二五、〇〇 三六版	一 七六 一一七
產業刷新の理論と實際	宇原義豐著 マネジメント社	五、〇〇	一 六二七 七
新滿洲國の經濟事情	東京朝日新聞經濟部編 朝日新聞社	、五〇	一 六二一 一五三
〔東京商工會議所〕商工調査	同所發行	、三〇	一 五七九 四九
第四四號 金本位制停止後の英國財界		同所編	
東京商工會議所統計年報	昭和六年 同所	同所編 二、〇〇	一 一四八 四
〔日本商工會議所〕調査資料	同所發行		一 五九一 二三
第一九 中小商工業金融改善策に關する資料		同所編	
日本全國諸會社役員錄	第四〇回 所編	昭和七年 大阪 同所 商業興信 一七、〇〇	一 八〇 三
滿洲商工事情概要	昭和七年 滿鐵社東京支社	滿鐵地方部商工課編	一 六二七 一七
〔臨時產業合理局生產管理委員會パンフレット〕	大阪 日本工業協會發行	、九二	一〇 六二五 五〇
第一 企業經營者ノ資格ニツイテノ注意及職員ノ適材登用		同會編	
第二 賃金制度		同編	
第三 生產管理ノ改善ヲ目的トスル中央機關設立案		同編	
第四 業務改善研究會		同編	
第五 見習工教育ノ改善		同編	
第六 適性考査		同編	

第七　企業者間ノ相互啓發　同　編
第八　從業員互換制度　同　編
第九　燃料節約　同　編
第一〇　生産管理委員會提案ノ根本趣旨　同　編

農業　蠶絲業

愛知縣林業報告　第二九號　愛知縣編　名古屋　同縣　一冊　七四　三七
如何にして農村を救ふべきか　東京日日新聞經濟部編　創造社　三〇　一　六二　一五八
〔岡山縣立農事試驗場〕臨時報告　岡山　同場發行　一　一四二　三六七
第三六報　柿落葉病に關する研究補遺（一）　同　場　編
鹿兒島高等農林學校學術報告　第九號（歐文）昭和七年　同校編　鹿兒島　同校　一　一四二　三八一
〔神奈川縣蠶業試驗場〕事業報告　第一六號　昭和六年度　同場編　神奈川縣高座郡海老名村　同場　一　一四二　七二
共同繭倉庫及共同乾繭所事業成績　昭和五年度　同局　農林省蠶絲局編　一　五七六　一四五
熊本營林局統計書　昭和五年度　熊本　同局編　一　一四四　八八
熊本縣蠶業試驗場彙報　第三號　熊本　同場編　一　一四二　六〇五
グラジオラスの品種と作り方　河浦亮一著　不休園　一　六二三　八五
國有林野町村別　農林省山林局編　同局　一　六二五　四四
市場向蔬菜の作り方と促成軟白早出法　松永敬夫著　京都　三秀舍　一　六二七　二六
新興滿洲國農業展望　澤田壯吉著　杜雲莊　一　六二三　八三
水稻品種統一ニ關スル計畫並調査　山口縣編　山口　同縣　一　六二八　七
蔬菜高等栽培　角田安啓著　研友社　一　六二七　二五四
多産鷄と其の飼養管理　米澤雄一著　鷄の研究社　一　六二三　九八
地方品目解〔實歷頃ノ濃尾地方ニ於ケル記錄ナリ〕　寫　一　二三二　三八〇
椿及山茶花ニ關スル調査　農林省山林局編　昭和六　同局　一　六二七　二七
新潟縣米穀檢査成績　昭和五年度　新潟縣穀物檢査所編　新潟　同所　一　一四二　三八九
農業便覽　千葉縣農事試驗場同窓會編　千葉縣千葉郡都村　同會　訂　一　五六九　三八四
農村の自力改造　松村松盛著　青年教育普及會　一　六二一　一五六
農村疲弊と子女賣買問題　松宮一也、橋本成之著　廓清會婦人矯風會廢娼聯盟　一　六二五　三四
農奴社會史考　細川龜市著　白東社　一　六二四　八三
農民叢書　名古屋　武藤藏之助發行　一　一四四　八八
第四篇　果樹編　市川寶太郎著　一　六一三　二八

農林省畜產試驗場報告　千葉縣千葉郡都村　同場發行　一　一四二　四八四
第三〇號　豚の雜種に關する研究（第一報）　羽部義孝著
兵庫縣家畜統計表　昭和六年　神戸　同課　兵庫縣統計課編　一　一四二　六三五
〔廣島縣立農事試驗場〕業務功程　昭和五年度　廣島　同場　同場編　一　一四二　二七四
本邦に於ける棉花の需給　附滿洲に於ける棉花　東亞經濟調査局編　同局　一　六二七　二五
繭檢定事業助成要項　農林省蠶絲局編　同局　一　六二五　四三
マルクス主義農業問題總論　レヴエンシユタム、グルシエフスキー共著　荒川實藏譯　南北書院　一　六二一　一六五
山梨縣蠶業試驗場事績報告　第一四號　昭和六年度　山梨縣西山梨郡甲運村　同場編　一　一四二　六三五
山梨縣蠶業試驗場報告　第二、三號　同場編　山梨縣西山梨郡甲運村　同場　二　一四二　六三五
橫濱生絲檢查所事業成績報告　昭和六年（「農林省生絲檢查所事業成績報告」ノ改）　橫濱　同所　同所編　一　一四二　二六六
水產學全集　厚生閣　行　一　六一〇　二九
第二卷　魚類學　田中茂穗著
千葉縣水產試驗場事業報告　昭和五年度　千葉縣館山町　同場編　同場　一　一四二　八七
會計學概論　太田哲三著　高陽書院　一　六二四　八三
貨物知識と運送保管の實際　橋本武昭著　二里木書店　一　六二三　八七
街頭宣傳學　堀田善太郎著　雄文閣　一　六二一　一六一
計理士要覽　昭和七年版　平井泰太郎、渡部義雄著　寶文館　一　五四九　三三一
交通研究資料　日本交通協會發行　一　五八六　二九五

水產及漁業

愛知縣水產試驗場事業概要　昭和七年度　同場編　名古屋　同場　冊　一　函　一四八　號　四五
函數漁況論　小安正三著　大日本水產會　四、五〇　一　六二七　五

第七門　產業（農業、水產及漁業、商業）

商業簿記要綱　伊藤正一著　博文館　一　六二七　八
自動車運送の經濟學的研究　島田孝一著　丸善　三、三〇　一　六二七　三
臺灣逓信統計要覽　昭和五年度　臺灣總督府交通局編　臺北　同局　一　一四四　八二四
鐵道運轉取扱の理論と運用　鈴木東司著　愛知縣勝川町　同人　一、五〇　一　六二七　六

商業　交通

歐洲に於ける鐵道と自動車の競爭及協力　鐵道省運輸局編　東京　同局　一　三一八　函　五七九　號
第二〇輯　最近の交通諸問題　同　會編

鐵道豫算の話　北原信男著　鐵道書院　一、八〇　一　六一七　二五一
内外商業政策　上卷　小林行昌著　訂五版　丸善　三、八〇　一　三八〇　一八一
〔名古屋高等商業學校〕商業經濟論叢　第一〇卷　上册　同校編　名古屋　同校　一　五〇七　一五九
日本外國貿易年表　昭和五年　中篇　大藏省編　同省　一　一四四　二三〇
日本小商業史　横井時冬著　白揚社　一、二〇　一　六三　八一
配給市場論文獻解說　向井梅次著　同文館　一、九〇　一　六二五　四九
米國に於ける生絲の取引　志賀寛著　同人　一、二〇　一　六一七　二五五
白耳義ノ貿易振興機關　商工省貿易局編　同局　一　六二五　四七
貿易上ヨリ觀タル中華民國ニ於ケル排日貨ノ影響　商工省貿易局編　東京　同局　一　六二五　三七
「メートル法」を用ゐたる法規一覽　昭和五年一月至一二月　商工省工務局編　同局　一　五七九　一七二
輸出品包裝改善ニ關スル調査　第一五輯　商工省貿易局編　同局　一　五二四　四七九
旅客及荷物運送規則並同取扱細則　鐵道省編　鐵道弘濟會東京支部　一、五〇　一　六二七　二四

工藝

〔愛知縣三河染織試驗場〕業務功程報告書　昭和六年度　同場編　愛知縣三谷町　同場　一　一四、二　七二四
織物統計　昭和六年　埼玉縣編　埼玉縣浦和町　同縣　一　一四、二　六三三
家具小史　湯川左右著　堺　同好會　三、〇〇　一　六二七　二
活性炭素　荒木鶴雄著　丸善　三、二〇　改版　一　五四二　九七
〔京都府織物試驗場〕業務功程報告　昭和六年度　同場編　京都府中郡吉原村　同場　一　一四、二　七一五
工業品規格統一調查會概況　商工省臨時產業合理局編　三版　同局　一　六二五　四五
國際工藝資料叢書　青騎書房發行　二、〇〇　一　六二六　六〇
第四　服飾篇　永瀨正路編
砂糖年鑑　昭和七年版　日本砂糖協會編　同協會　三、五〇　一　五八六　二八四
商工省工藝展覽會受賞品圖錄　第一九回　商工省編　書報社　四、五〇　一　三三一　八六
小資本化學工業叢書　三圭社發行　一、八〇　一　五四九　四六七
第六編　塗料界の寵兒ラッカーの作り方とその塗り方　立澤勇吉、山添長四郎著　一　六二七　二四
新興工藝シリーズ　金星堂發行　二、〇〇　一　六一七　四二
第六　陶磁工藝　丸本憲萍著
喜寶制度前の臺灣の酒　杉本良著　同人　一　六二七　二四〇

全國工場通覽　昭和七年版　商工省編　日刊工業新聞社　五、〇〇　一　五八一　二六二
耐酸耐蝕金屬及合金　遠藤彦造著　内田老鶴圃　六、〇〇　一　六二七　一八
臺灣糖業を行く　藤井國武著　日本經濟通信社　一、〇〇　一　六二三　八九
標準用語集　資源局發行　一　五九〇　四四五
第二　化學用語ノ部　同　局編

〔三重縣工業試驗場〕業務功程　昭和六年度　同場編　津　同場　一　一四二　三五一
綿業調查資料　大阪　日本綿業倶樂部發行　一　一四二　六一四
第一三輯　紡績覆舊談　高木修一著
紋典　市田商店編　京都　同店　六、〇〇　一〇　二二五　一三四

家政

菓子研究　第五　菓子研究會編　同會　一　六〇四　九八
創造主義　國民洋裁の指導法　本間良助著　目黑書店　三、五〇　一　二六三　三一一
婦人子供　洋服裁縫大講習錄　第二、三卷　同附錄　婦人之友社編　同社　四　六〇八　三三
和服裁縫系統的精說　上卷　石田はる著　中文館　二、五〇　一　六一七　二五二

叢書

岩波文庫　岩波書店發行　五　五九九　一四
五六五―五六六　エンゲ自然辨證法（下卷）　加藤正、加古祐二郎譯
八二八　論畫四種　坂崎坦編
八二九　友情　武者小路實篤著
八三〇―八三一　風車小屋だより　ドーデー著、櫻田佐譯
八三二―八三三　内村鑑三隨筆集　同人著
芸艸會叢書　芸艸會發行　一　二七八　一八二
第一篇　和漢圖書目錄法　太田爲三郎著
大館叢書　第一卷　大館史談會編　秋田縣大館町　同會　一〇　二三一　三六六

第八門　事彙　叢書

第八門

事彙

大百科事典　第八卷（クリチーコーキ）　平凡社編　同社　五、五〇　一　六二六　一
大百科事典　第六、七卷　平凡社編　同社　二　六二六　一

叢書

岩波文庫　岩波書店發行
五六五―五六六　エンゲ自然辨證法（下卷）　加藤正、加古祐二郎譯
八二八　論畫四種　坂崎坦編
八二九　友情　武者小路實篤著
八三〇―八三一　風車小屋だより　ドーデー著、櫻田佐譯
八三二―八三三　内村鑑三隨筆集　同人著
芸艸會叢書　芸艸會發行
第一篇　和漢圖書目錄法　太田爲三郎著
大館叢書　第一卷　大館史談會編　秋田縣大館町　同會　一〇　二三一　三六六

改造文庫　改造社發行　二　五六九　一四二
第二部　第一六六篇　苦難の路（下卷）　ア・トルストイ著、原久一郎譯
第一八一篇　評論感想集（上）　石川啄木著

金雞文藪　金雞學院發行　一　五二四　七〇六
第二〇　養生と藥草（續篇）　荒井榮造著

新校群書類從　內外書籍株式會社發行　一　五八四　五
第一八卷　武家部（二）　塙保己一編
釋家部（一）　同編

莊內叢書　鶴岡　莊內史料研究會發行　一　三一八　五七八
第一輯　莊內女流文集（上）　同會編

新時代學藝叢書　雄文閣發行　一　三七三　五七八
第四　修正下のデモクラシー　ヱルズ著、堀口五郎譯

兒童百科大辭典　同刊行會發行　一　六一四　一四〇
第二〇卷　美術史篇　同會編

世界大思想全集　春秋社發行　一　五四五　五九
第六六　古代文明研究（下）　パアリイ著、加藤一夫譯

玉川文庫　玉川學園發行　七　二五九五　一二二
第一　教育理想の內容　小西重直著
第二　隱者の夕暮　小原國芳譯
第三　第二里を行く人　三浦修吾著
第四　塾生と語る　小西重直著
第五　ボーデ表現體操アルバム　玉川教育研究所編
第八　砧村隨筆　加藤武雄著
第九　文藝隨筆　同著

東亞小冊　東亞經濟調査局發行　一　五五三　九四
第一二　我南洋貿易を阻害する華僑の眞相　竹井十郎著

日本古典全集　同刊行會發行　一　五四三　一一〇
倭名類聚鈔　索引　正宗敦夫編

奉天圖書館叢書　奉天　同館發行　一　六二五　四一
第三冊　乾隆帝の東巡沿路考　園田一龜著

賴山陽全書　全集下、全傳下卷　木崎愛吉、賴成一編　廣島　賴山陽先生遺蹟顯彰會　二　五五四　二二三

隨筆

●續冬彥集　吉村冬彥（寺田寅彥）著　岩波書店　二、〇〇　冊函號　一　五〇三　二五五

南船北馬　下村海南（宏）著　四條書房　一、八〇　一　六一九　七〇

雜書

蘇峰先生古稀祝賀知友新稿　蘇峰先生古稀祝賀記念刊行會編　民友社　一〇、〇〇　冊函號　一　五五二　三三六イ

新聞紙

新聞全集　新聞之新聞社發行　一　五九〇　四八五
第一〇卷　新聞印刷工場論　江崎達夫著

七月閲覽人員并貸附圖書數

開館日數三〇日

閲覽人員

種別		一日平均
普通	二七、九六五	九三二・二
特別	一〇、六四四	三五四・八
館外帶出	二八〇	九・三
合計	三八、八八九	一、二九六・三

貸附圖書冊數

	和漢書	洋書	合計	百分比例
第一門 神書 宗教	一、八九二	一三	一、九〇五	二・〇
第二門 哲學 教育	五、六八四	一〇〇	五、七八四	六・一
第三門 文學 語學	一八、六七五	二、七八〇	二一、四五五	二二・五
第四門 歷史 傳記 地誌	一二、二二〇	二四〇	一二、四六〇	一三・〇
第五門 國家 法律 經濟 社會 統計	一〇、七六三	二八五	一一、〇四八	一一・六
第六門 數學 理學 醫學	一一、七四七	三六五	一二、一一二	一二・六
第七門 工學 兵事 藝術 產業	一八、五九九	七一九	一九、三一八	二〇・二
第八門 事彙 叢書 隨筆 雜書	一一、一三八	三四〇	一一、四七八	一二・〇
合計	九〇、七一八	四、八四二	九五、五六〇	一〇〇・〇
一日平均	三、〇二三・九	一六一・四	三、一八五・三	

V. Politics. Laws. Economics. Sociology. Statistics.

Politics.

Kohn, Hans. Nationalism and imperialism in the Hither East. Lond. 1932. 8°. *Illust.* 239–290

Meng, Chih. China speaks on the conflict between China and Japan. With an introd. by W. W. Yen. N. Y. 1932. 8°. *Illust.* and *a map.* 239–287

Waseda seikei kenkyukai, the, *ed.* Readings in politics and economics. Tokyo. 1932. 12°. 308–90

Diplomacy and International relations. (Including League of nations.)

Walp, Paul K. Constitutional development of the League of nations. Lexington. 1931. 8°. 239–285

Yakhontoff, Victor A. Russia and the Soviet union in the Far East. Lond. 1932. 8°. 2 *maps.* 239–292

Laws.

League of nations association of Japan–*Codes translation committee, comp.* The commercial code of Japan. (annotated.) Vol. 2. Tokyo. 1932. 4°. F–224a

Economics.

Grinko, G. T. The five-year plan of the Soviet union: a political interpretation. N. Y. 1931. 8°. 4 *plts.* 239–289

Social, the, science research council of New York. International wage comparisons. Documents arising out of conferences, held at the international labour office in Jan. 1929, and May 1930. *n. p. n. d.* 8°. 239–296

Weber, Adolf. Volkswirtschaftslehre; eine Einführung. 4. Aufl. Mün. u. Leipz. 1932. 8°. 2 vols. 245–299

Contents:
Bd. 1. Einleitung in das Studium der Volkswirtschaftslehre.
Bd. 2. Allgemeine Volkswirtschaftslehre

Sociology.

Cummins, E. E. The labor problem in the United States. N. Y. 1932. 8°. ... 239–284

Furuya Sintaro. Juveniles at the cross road. Tr. by Shizu Hasegawa. Tokyo. 1932. 8°. 239–281

Nationalsozialistische Monatshefte. Hrsg. Adolf Hitler. Jahrg. 3, Heft 29— Aug., 1932— Münch. 1932— 8°. ..... no. 82

Waseda seikei kenkyukai, the, *ed.* Readings in the social sciences. Tokyo. 1932. 12°. 308–89

VII. Agriculture. Commerce. Engineering. Fine and Industrial arts.

Commerce.

Yokohama chamber of commerce and industry. Foreign trade directory of Yokohama, 1932. Yokohama. 1932. 4°. Ea–54

Engineering.

McCullough, Conde B., *and* **Thayer,** Edward S. Elastic arch bridges. N. Y. 1931. 8°. *Front.* and *illust.* 239–286

Fine arts.

Andigné, Fortuné d'. Les musées de Paris. Paris. *n. d.* f°. *Illust.* and 8 *plts.* 52–173

Military arts.

Creswell, H. T., *and others.* A dictionary of military terms. English-Japanese, Japanese-English. Tokyo. 1932. 16°. ... 237–250

Herald press, the, *comp.* Sino-Japanese entanglements, 1931–1932. (A military record.) Tokyo. 1932. 12°. *Illust.*, 5 *plts.* and 7 *maps.* 308–92

VIII. Newspapers.

Morison, Stanley. The English newspaper; some account of the physical development of journals printed in London between 1622 & the present day. Camb. 1932. 4°. *Illust.* and 5 *plts.* 306–136

CONTENTS

	Pages		Pages
Bibliography	1	Language	1
Biography	1	Laws	2
Commerce	2	League of nations	2
Description	1	Literature	1
Diplomacy	2	Military arts	3
Economics	2	Newspapers	3
Education	1	Politics	2
Engineering	2	Religions	1
Fine arts	2	Sociology	2
Geography	1	Travels	1
International relations	2		

CLASSIFIED LIST

OF THE

BOOKS NEWLY ADDED TO THE IMPERIAL LIBRARY.

Vol. XXV, No. 7, July, 1932.

I. Religions.

Japan Christian year book, the, 1932. Continuing the Japan mission year book. Tokyo. 1932. 12°. Da-219

II. Philosophy. Education.

Education.

Bowerman, George F. Censorship and the public library with other papers. N. Y. 1931. 8°. 278-B676

Esdaile, Arundell. The year's work in librarianship. Vol. 2, 1929. Lond. 1930. 8°. 278-Es22

III. Literature. Language.

Literature.

Joyce, James. Ulysses. Paris. 1930. 8°. ... 239-295

Symons, Arthur. A study of Oscar Wilde. Lond. 1930. 8°. *Front.* 239-283

Bibliography.

Vorstius, Joris, *und* **Steinborn,** Erwin, *zsgstlt.* Internationale Bibliographie des Buch- und Bibliothekswesens. Mit besonderer Berücksichtigung der Bibliographie. Jahrg. 6, 1931. Leipz. 1932. 4°. 278-H67

Language.

Eylenbosch, J. M. The problem of an international language. Tokyo. 1932. 12°. pp. 87. 308-91

IV. History. Biography. Geography and Travels.

Biography.

Harris, Frank. Bernard Shaw. N. Y. 1931. 8°. 10 *plts.* 239-282

Herman, Arthur. Metternich. Lond. 1932. 8°. 8 *plts.* 239-293

Iltis, Hugo. Life of Mendel. Tr. by Eden and Cedar Paul. Lond. 1932. 8°. *Illust.* and 12 *plts.* 239-294

Kaun, Alexander. Maxim Gorky and his Russia. Lond. 1932. 8°. *Front.* 239-291

Wright, Thomas. The life of Daniel Defoe. Bi-centenary ed. Lond. 1931. 8°. 29 *plts.* 239-288

Geography and Travels.

(Including **Description.**)

Shaw, Glenn. Japanese scrap-book. Tokyo. 1932. 12°. Da-120

MONTHLY BULLETIN

OF

BOOKS ADDED

TO THE

IMPERIAL LIBRARY

OF

JAPAN

Vol. XXV, No. 7.

July, 1932.

Imperial Library,
Tokyo, Japan.

1932

昭和七年十月二十三日印刷
昭和七年十月二十五日發行

帝國圖書館
東京市京橋區築地三丁目十番地

印刷者　古橋照太郎
東京市京橋區築地三丁目十番地

印刷所　株式會社東京築地活版製造所