

0 1 2 3 4 5 6 7 8 9 10 1 2 3 4 5

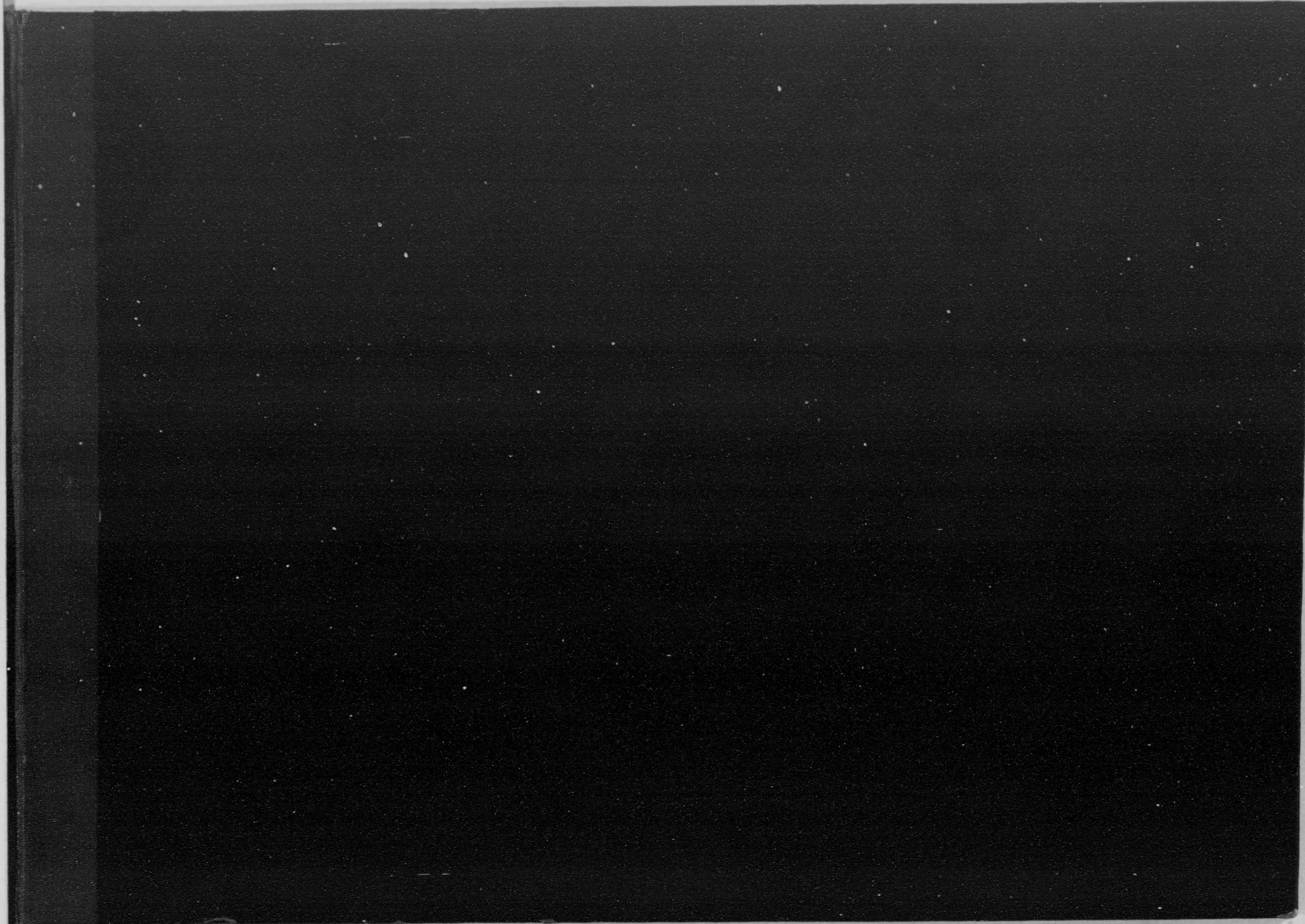

423  
177

永原與藏著

家具圖案と構造圖解

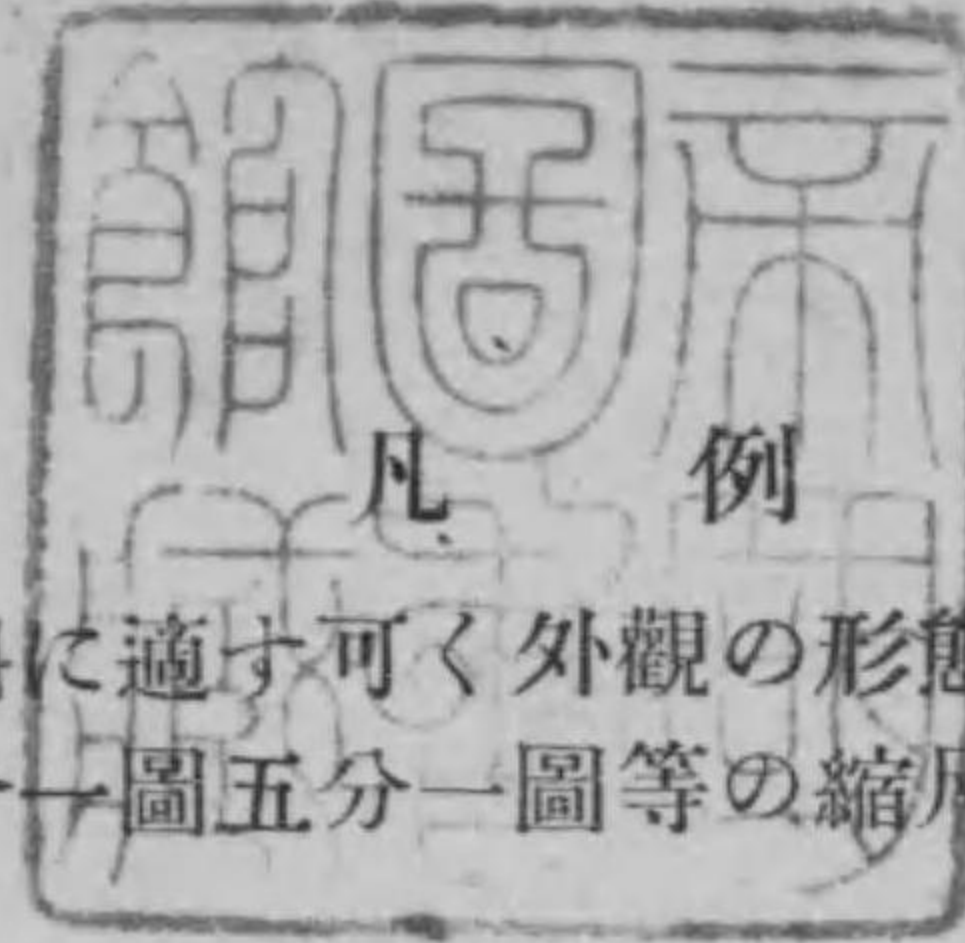

本書は家具設計家及家具加工者の参考資料に適合可く外觀の形態を縮尺十分ノ一圖又は十五分ノ一圖に描き各主要なる構造圖を實寸二分ノ一圖又は三分一圖五分一圖等の縮尺にて現し尙組立後の或一部分を姿圖にて何れも詳細に現したるものである。

本書は家具圖案及構造の一部分に過ぎず従つて之を應用なし各種の家具考案をなす可し。

本書圖面の見方を示せず次の方法に依れば判り易し。

(1) 上部の尺度は(かね指し)の十分の一圖又は十五分の一圖に用ゆ縮尺にして外觀の形態中正面圖側面圖及平面圖の寸法不明の所を是を用ゐて計算し其實寸を知る可し。

(2)  印は此印の有る所を切斷する時又は切斷せんと思ふ時に用ゆ印。

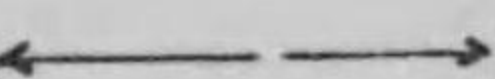
(3)  印は此の印の有る線間の距離の範圍を示したる印。

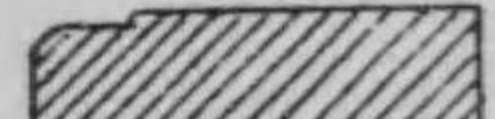
(4)  印は木材の部分にして纖維を横切斷した時に現る印。

(5)  印は木材の部分にして纖維を縦切斷したる時に現る印。

(6)  印は紙面狭くして描く事態わざる時比較的主要ならざる或一部分を削り取りたる時に用ゆ印。

(7)  印は鏡の切斷口を示したる圖に用ゆ印。

 印は鏡の正面圖  
椽は鏡の面を示す

 印の斜線のみあるは  
板硝子の正面圖の印

(8)  印は普通洋釘の打附けた方向印。

 印は普通捻子釘の締メ附けた方向印。

(9) (·) 印は尺 (·) 印は寸 (·) 印は分を示したる寸法の印。

(10) 2''' = 6''' と記入せるは三分一圖なる事にして 2.'''5 = 1.'''0 と記入せるは二分五厘の物は一寸である依つて此圖は四分ノ一圖なる事を知る可し。

No. 1

應接用中心釘子 縮尺十分一四

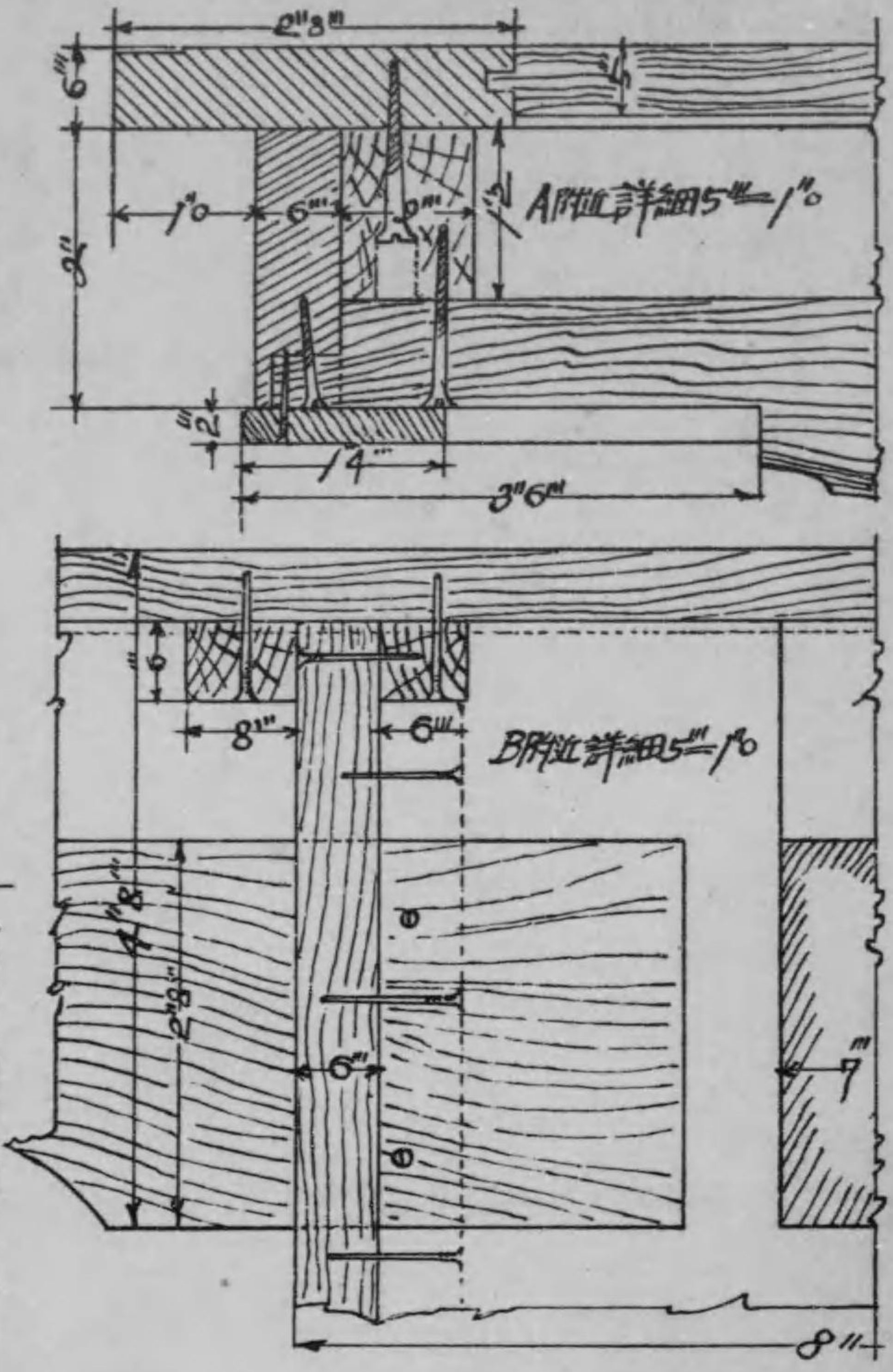
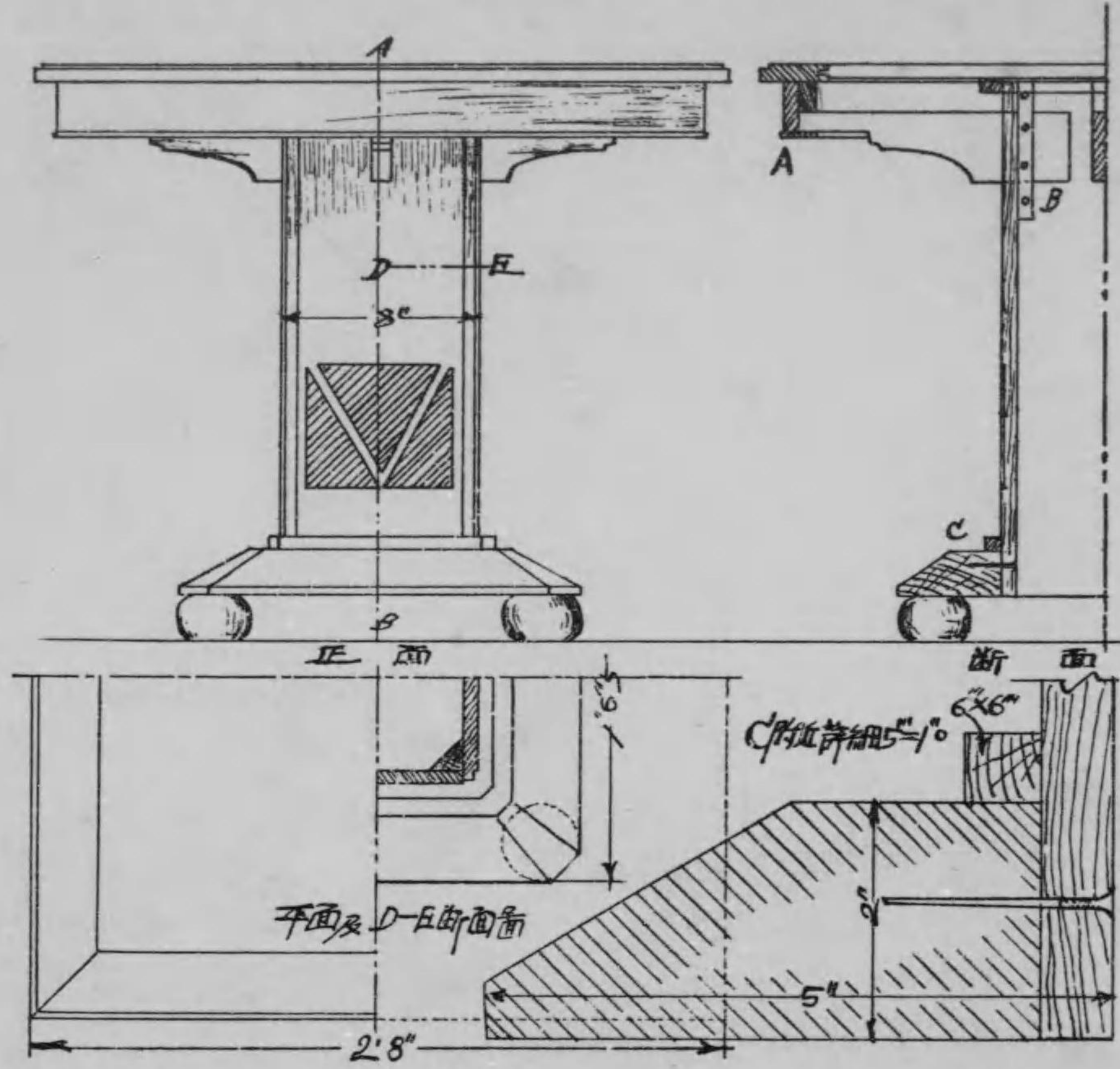

No. 2

食堂用身小椅子製作圖

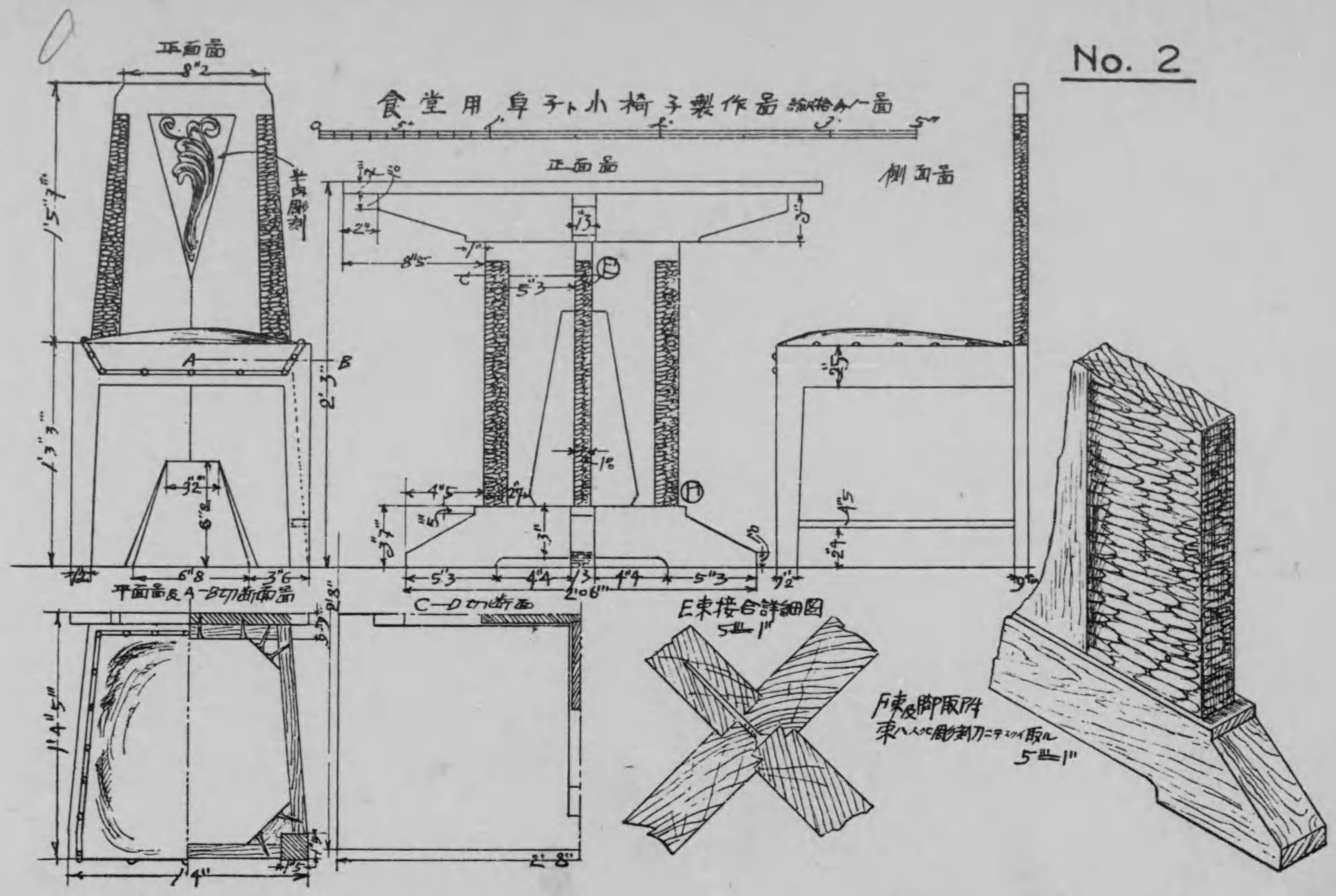

小椅子及桌子製作面 縮尺十分一

No. 3

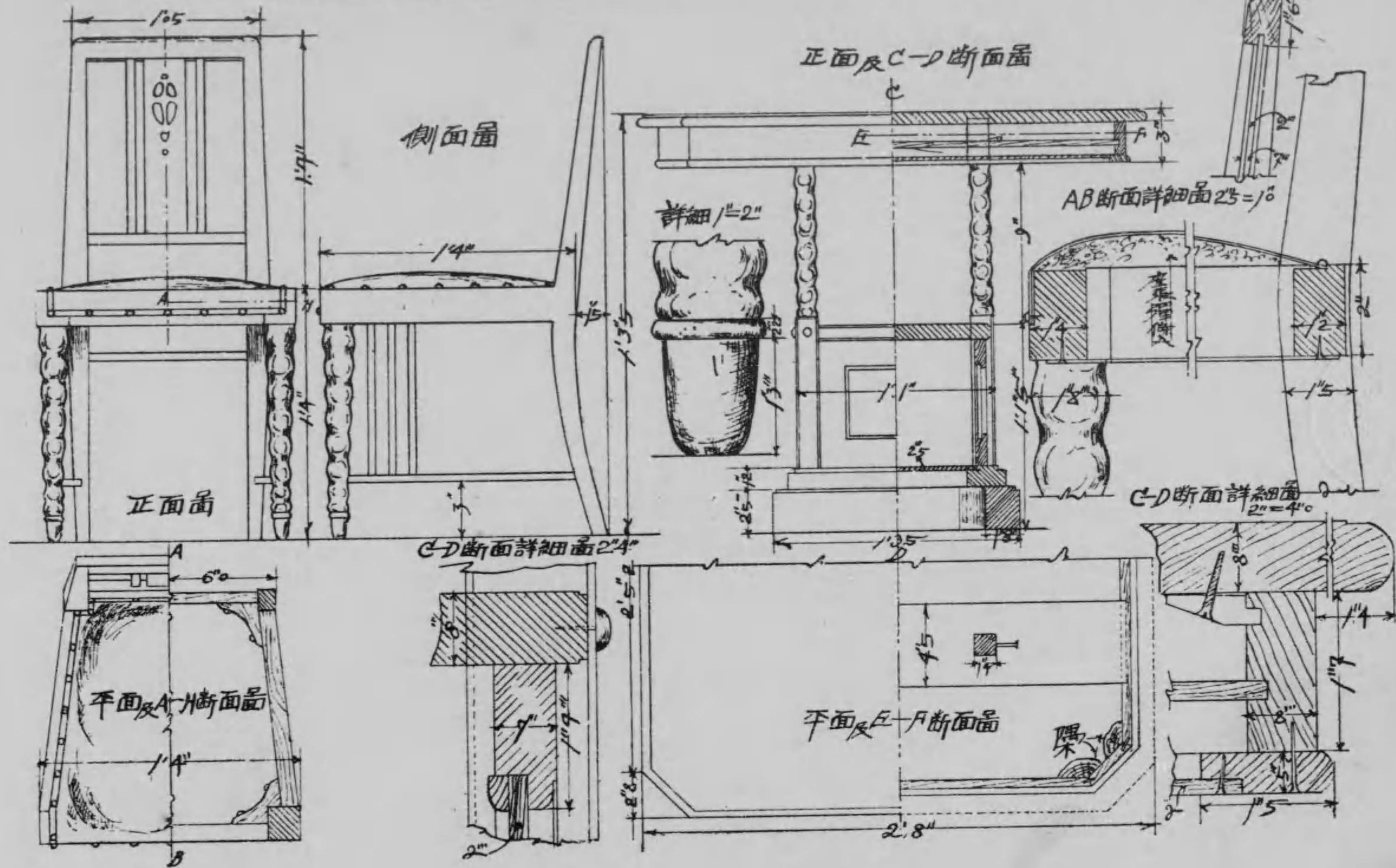

No. 4

應接用小椅子, 凡椅子製作圖縮尺十分之一

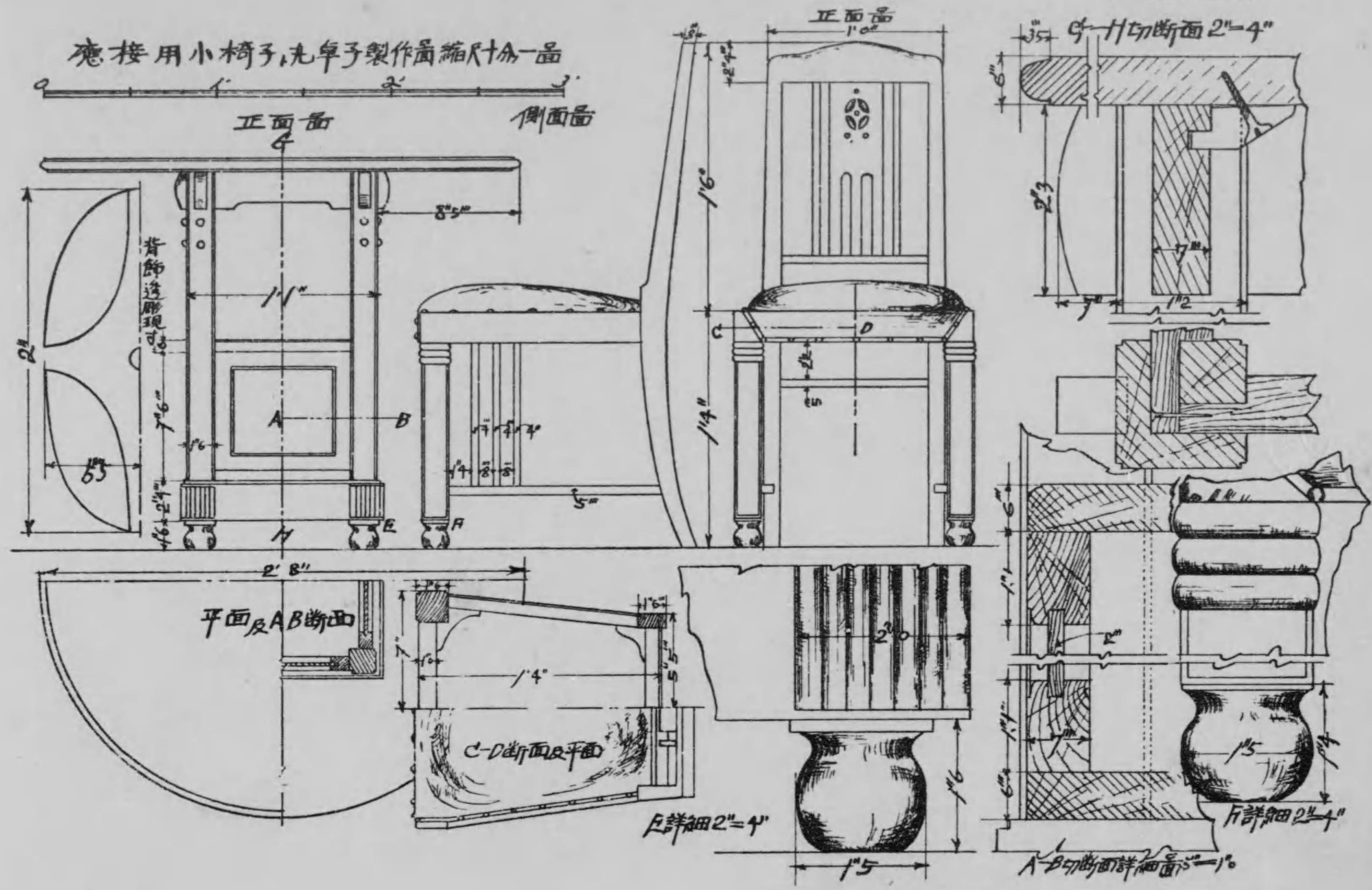





No. 6

應接用肘掛椅子製作面縮尺分圖

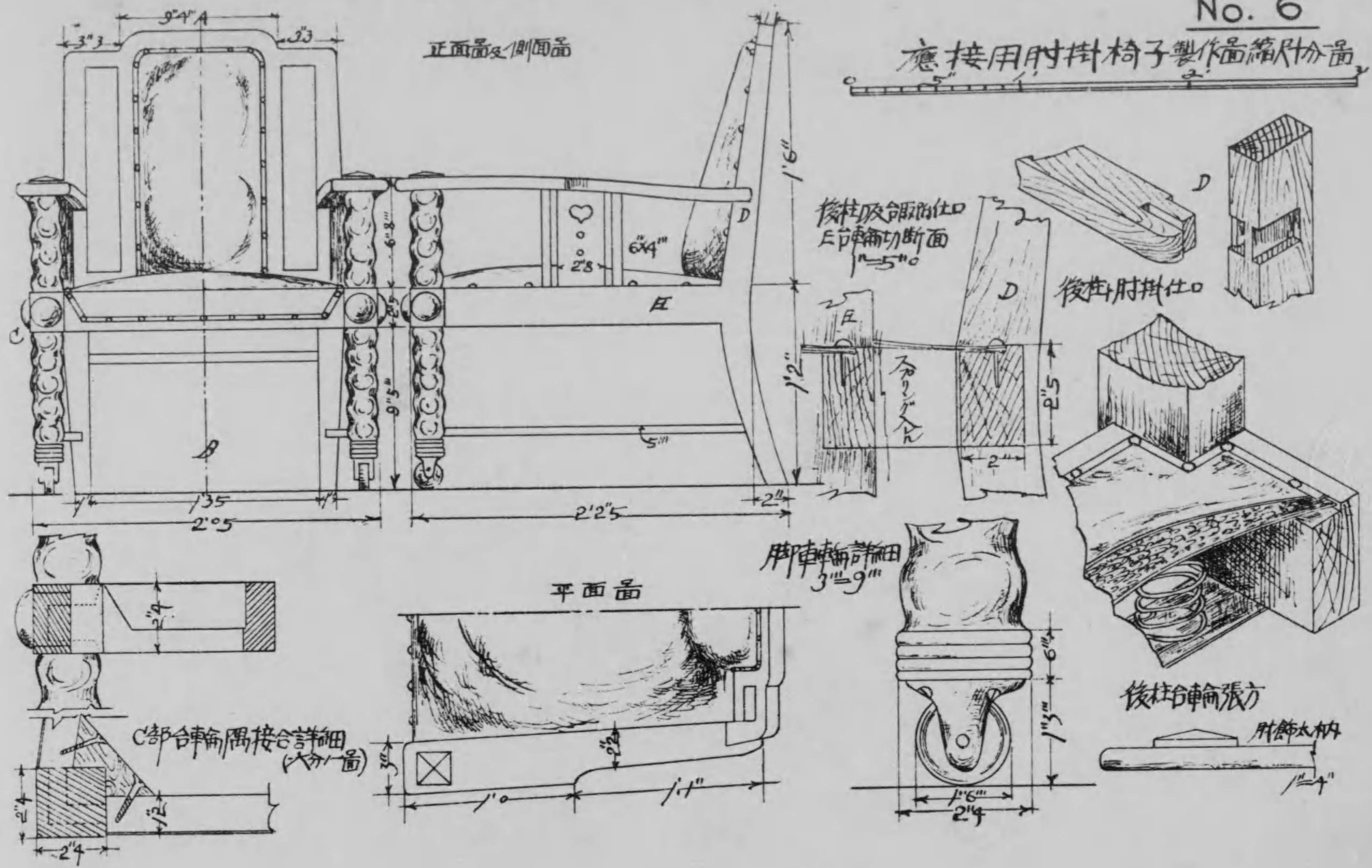

迴轉椅子製作圖

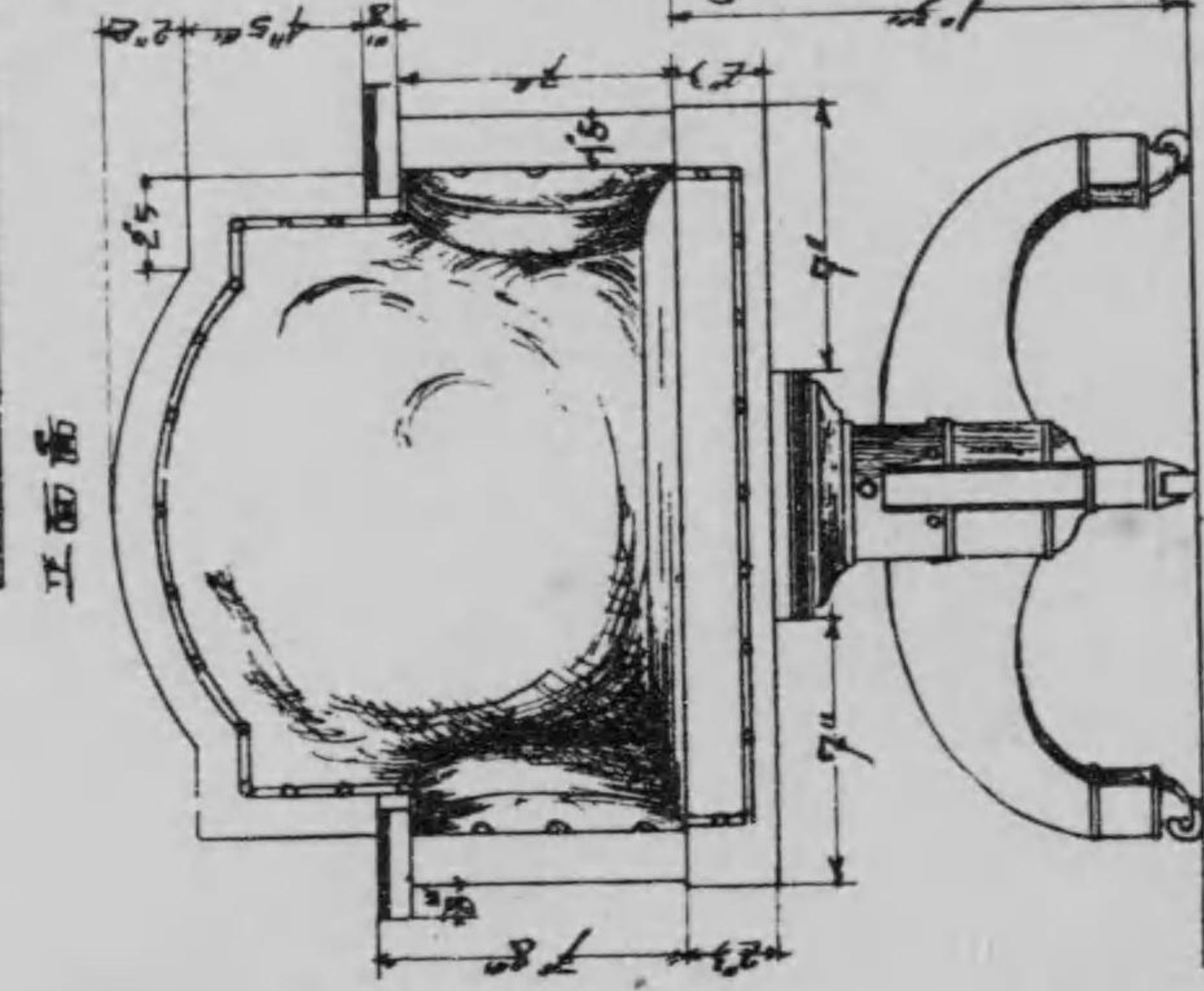

縮尺圖

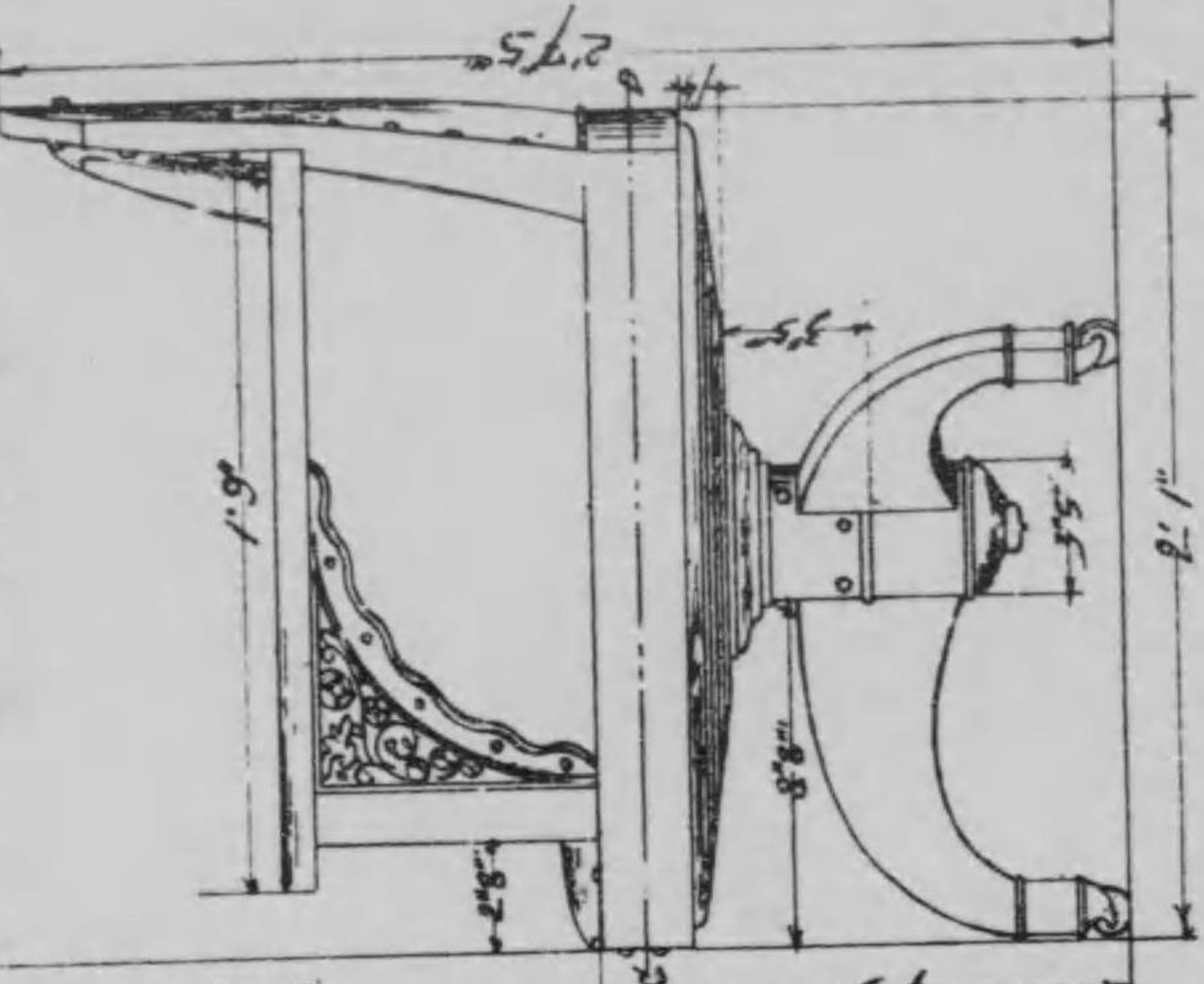

平面圖 C-C 切斷面

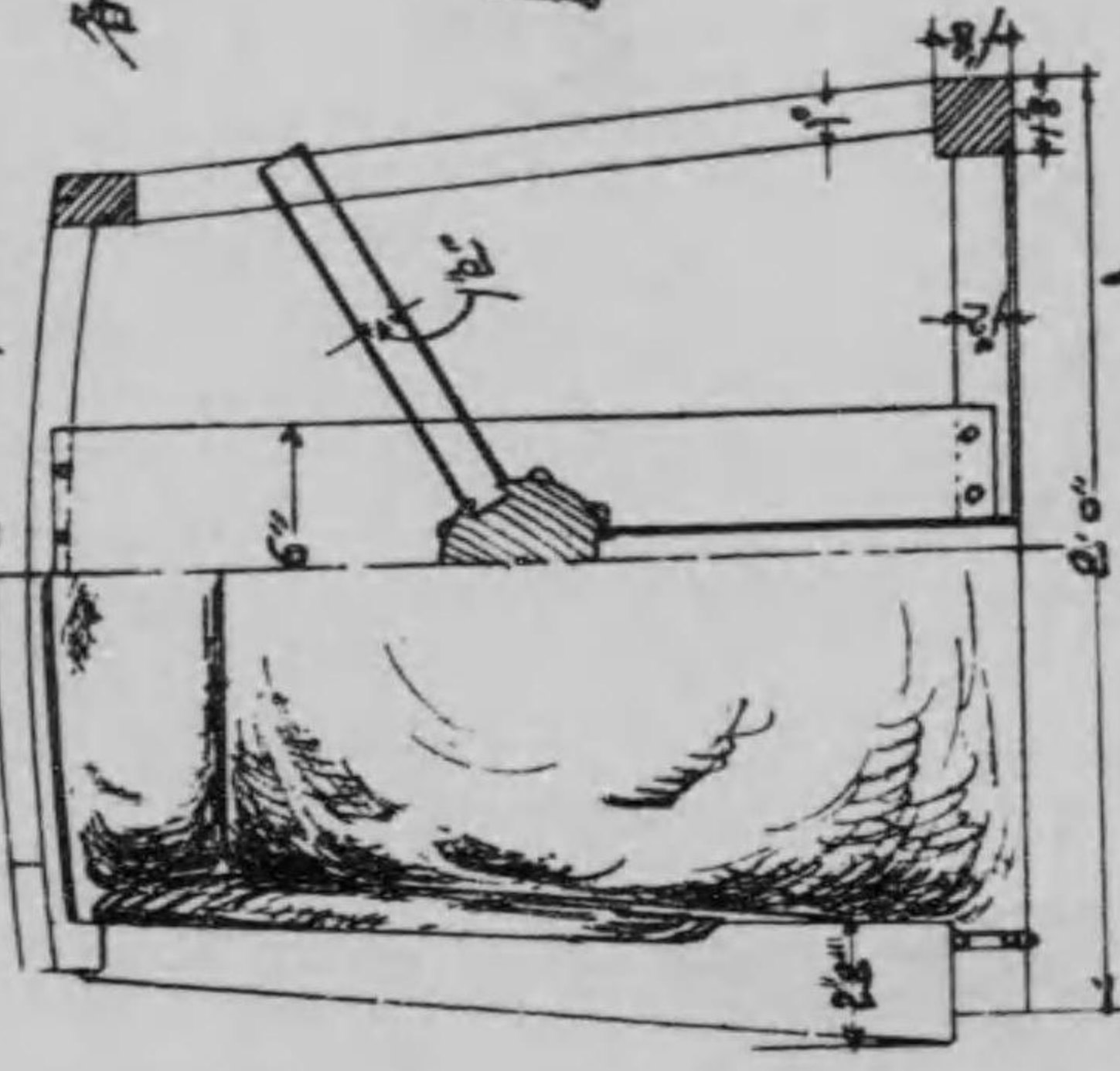

各部主要詳細圖

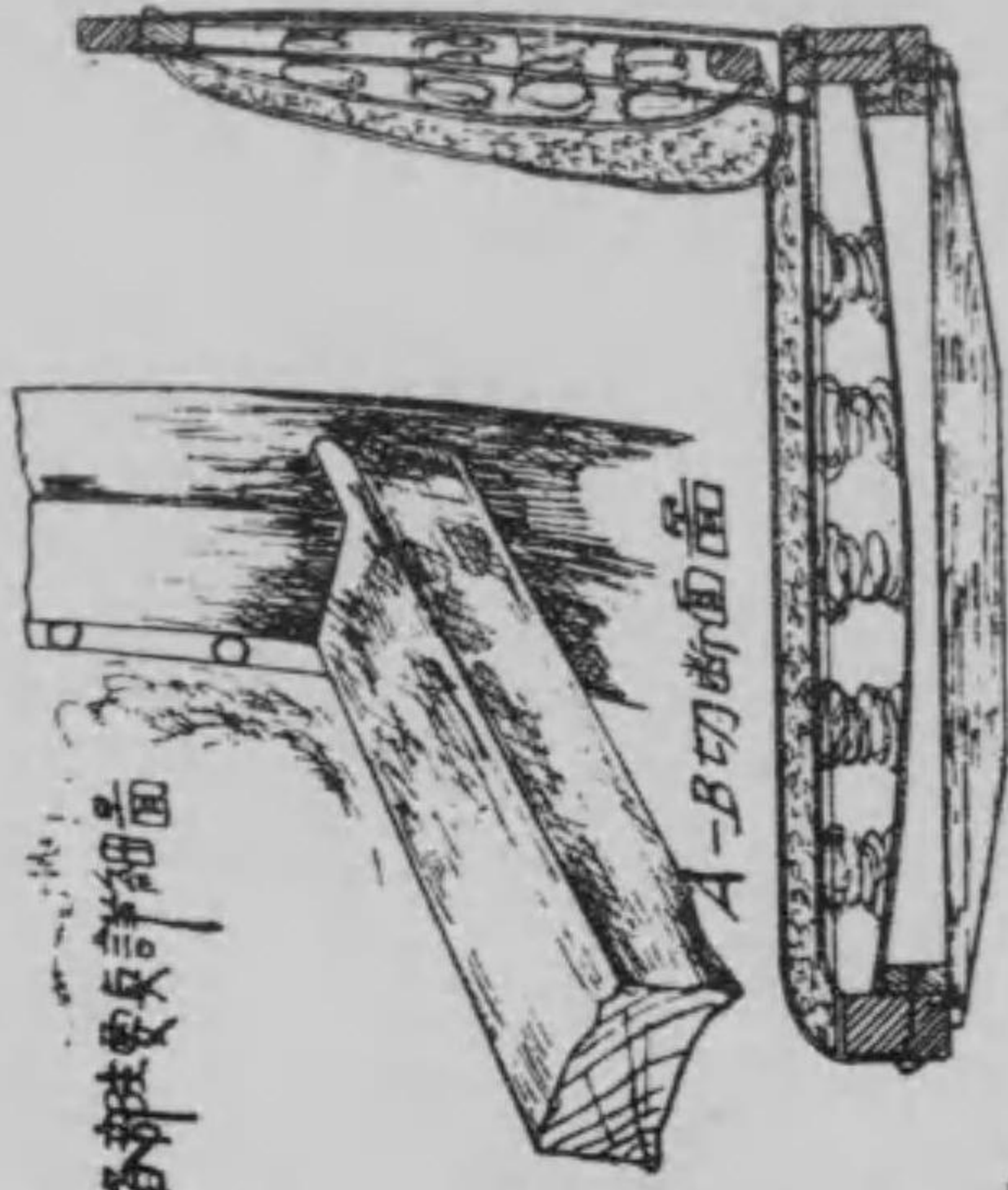

No. 7

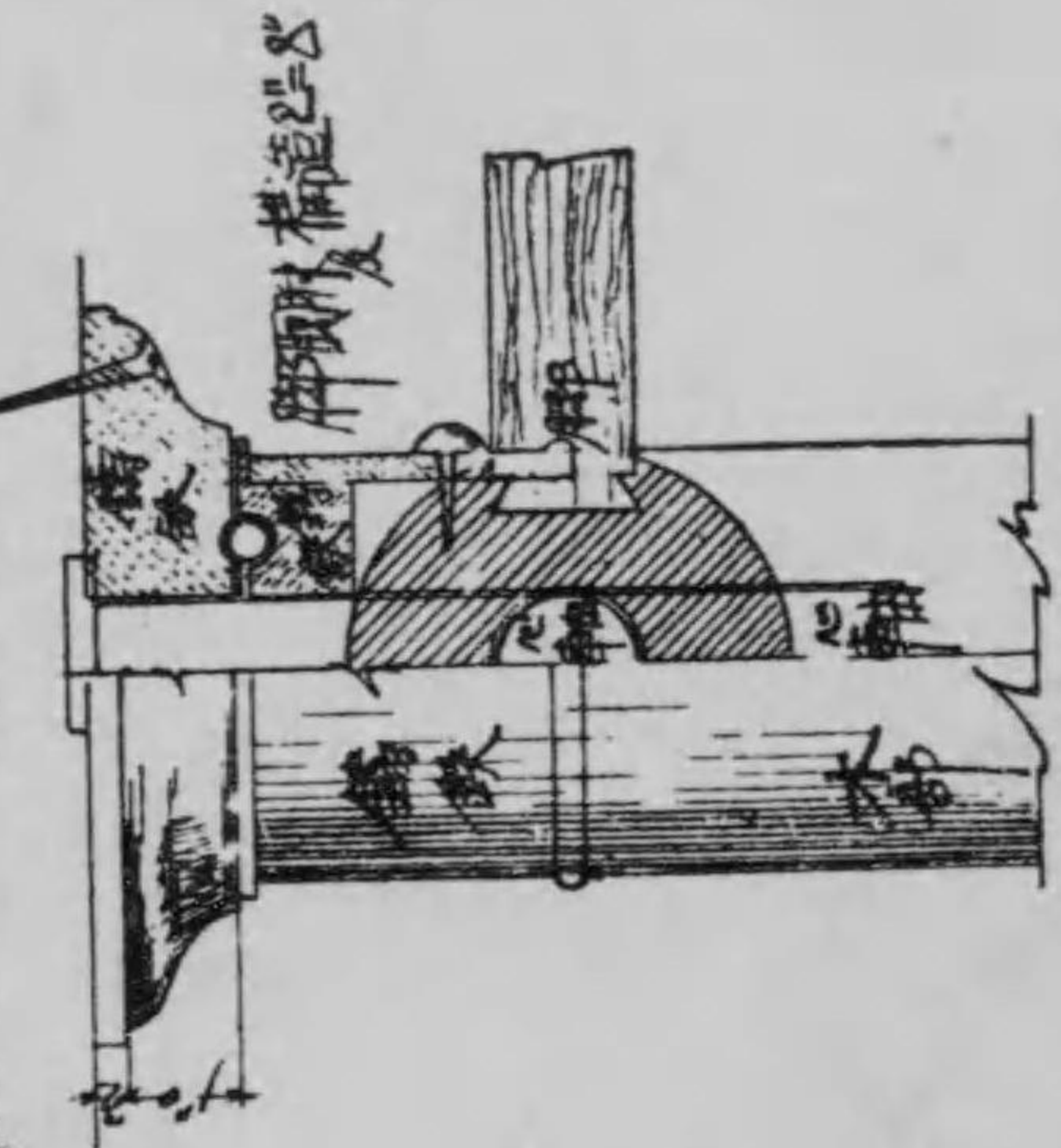
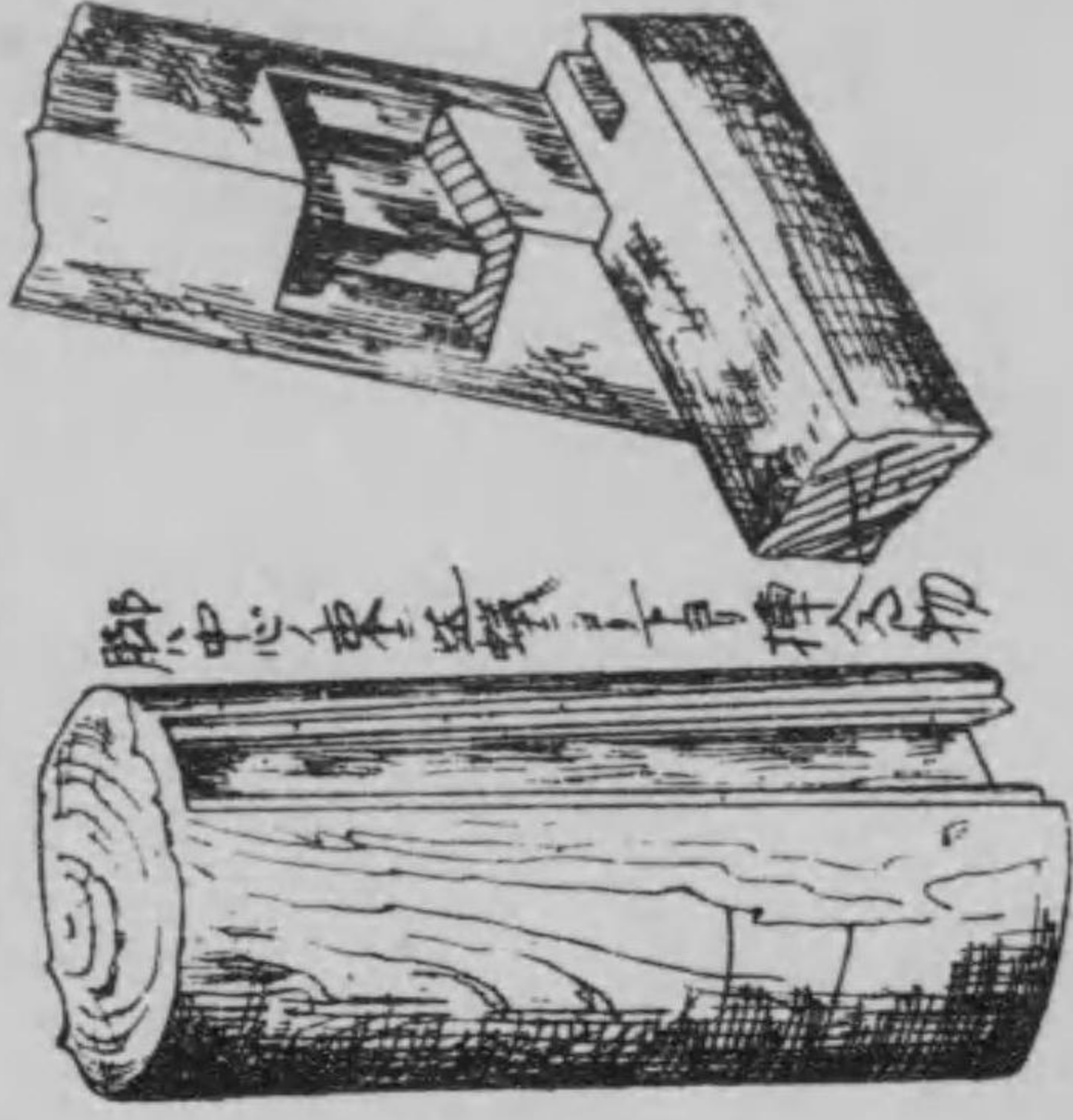



張包長椅子製作圖 網紋部分

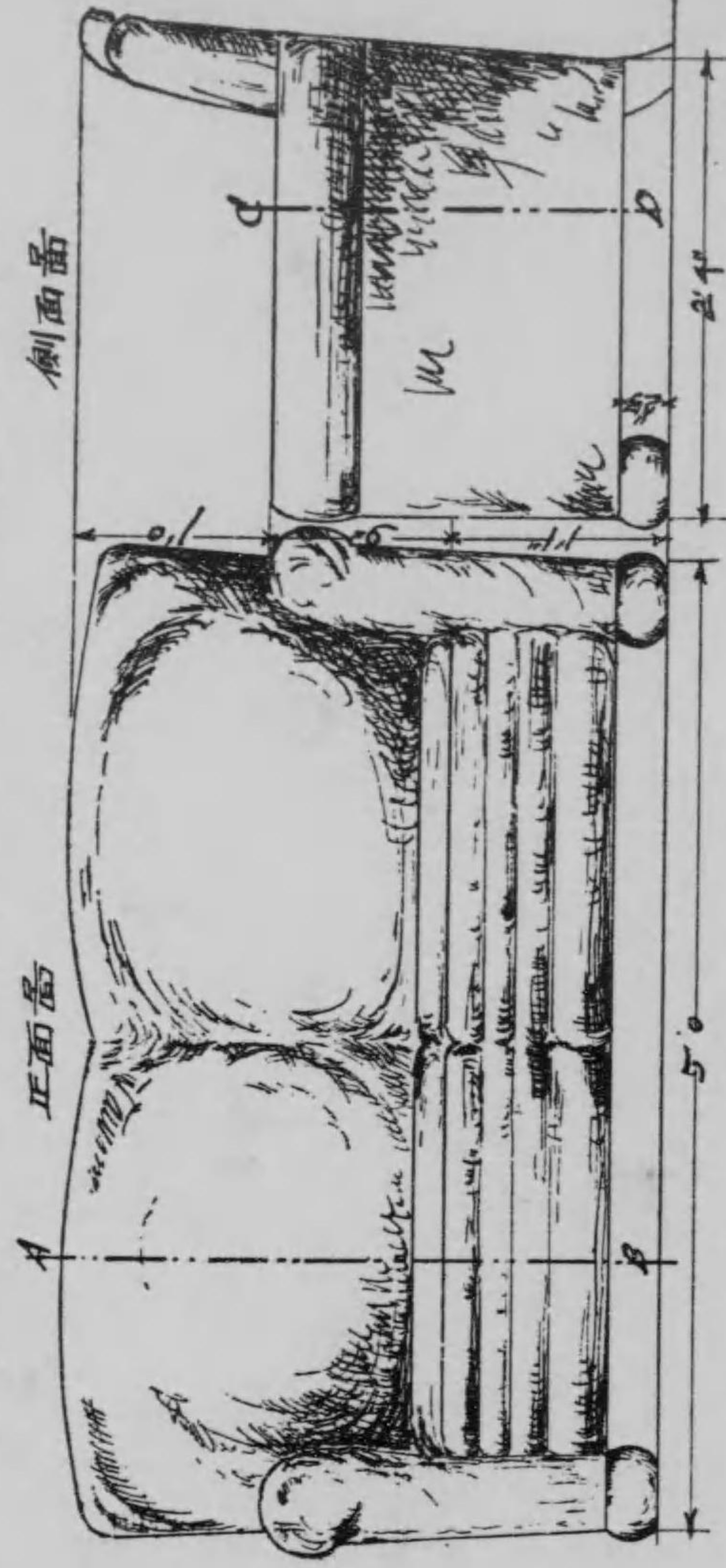

C-D 切面及背面詳細圖 2"=1"

A-B 切面詳細圖 1"=1"

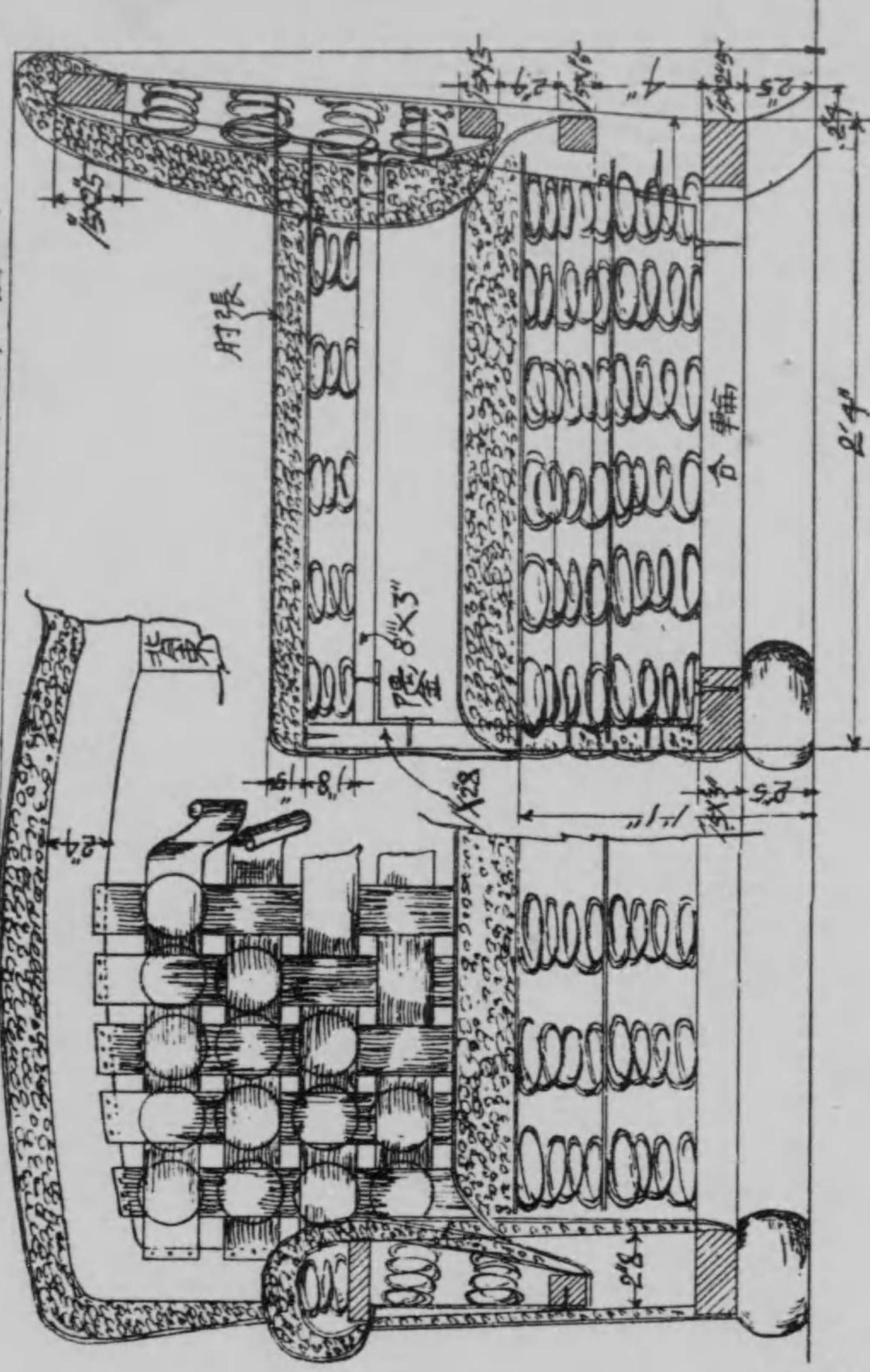

No. 9

台輪平面和日方 1"=1"

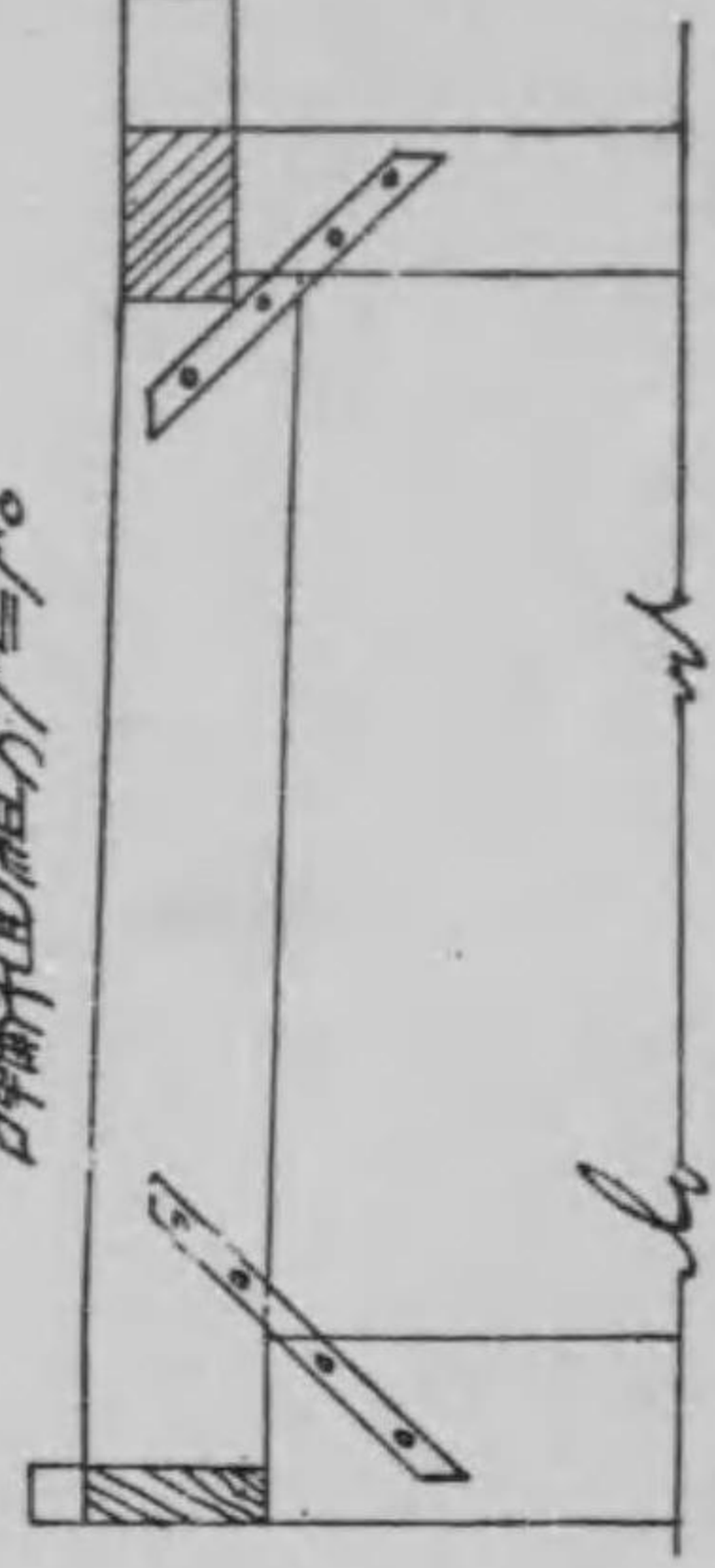

張包安樂椅子翠作品 縮尺十分一

正面圖



前脚詳細圖

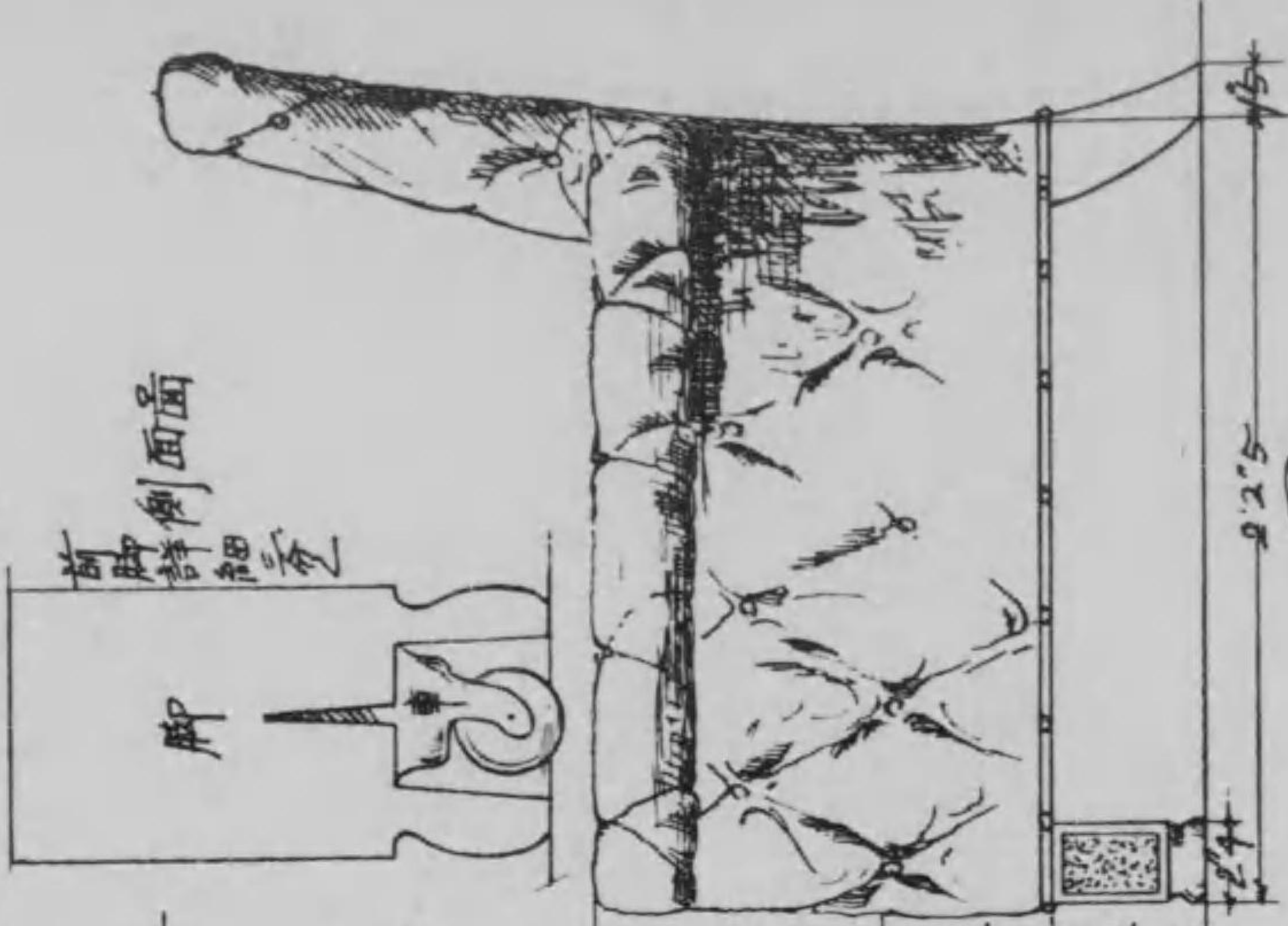
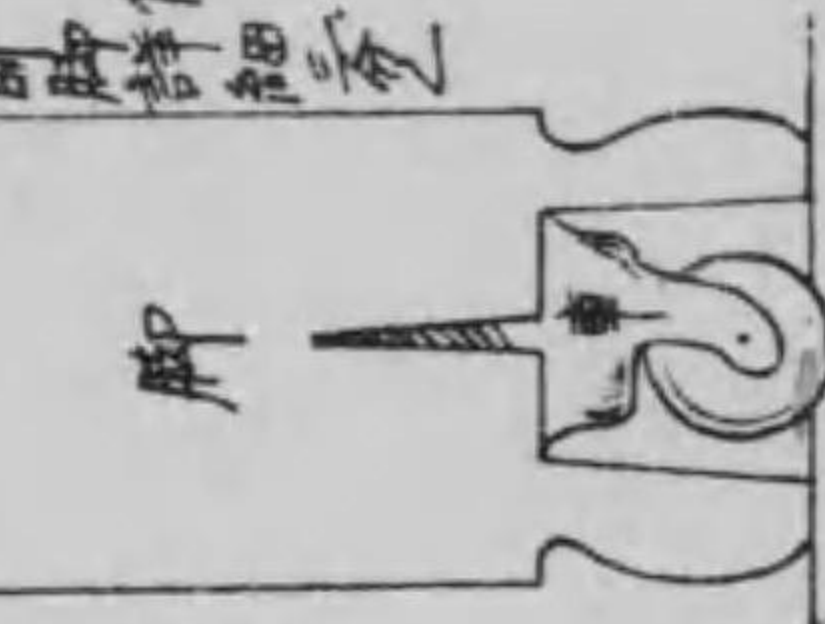

椅子骨組十分一圖

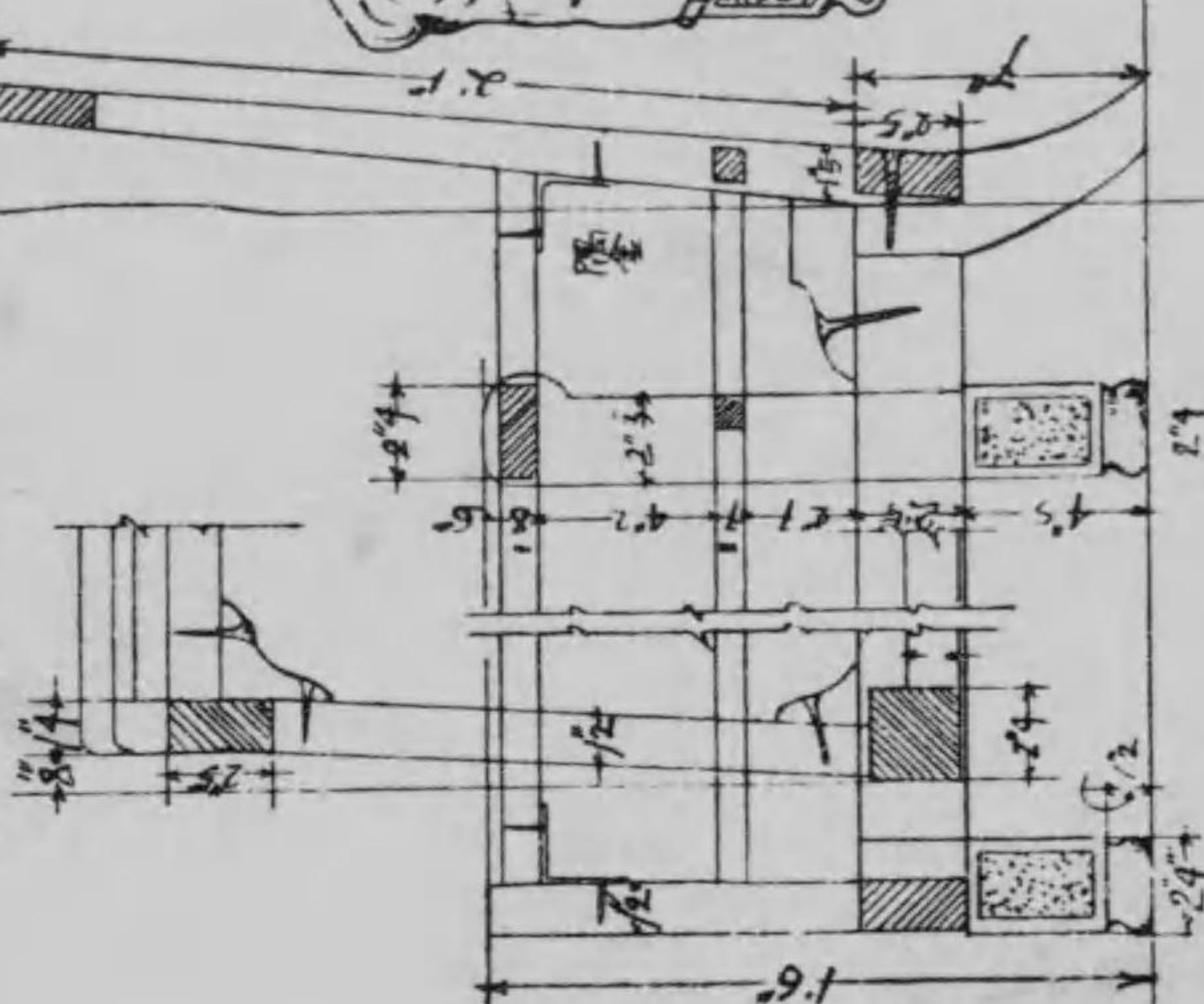

椅子張方部

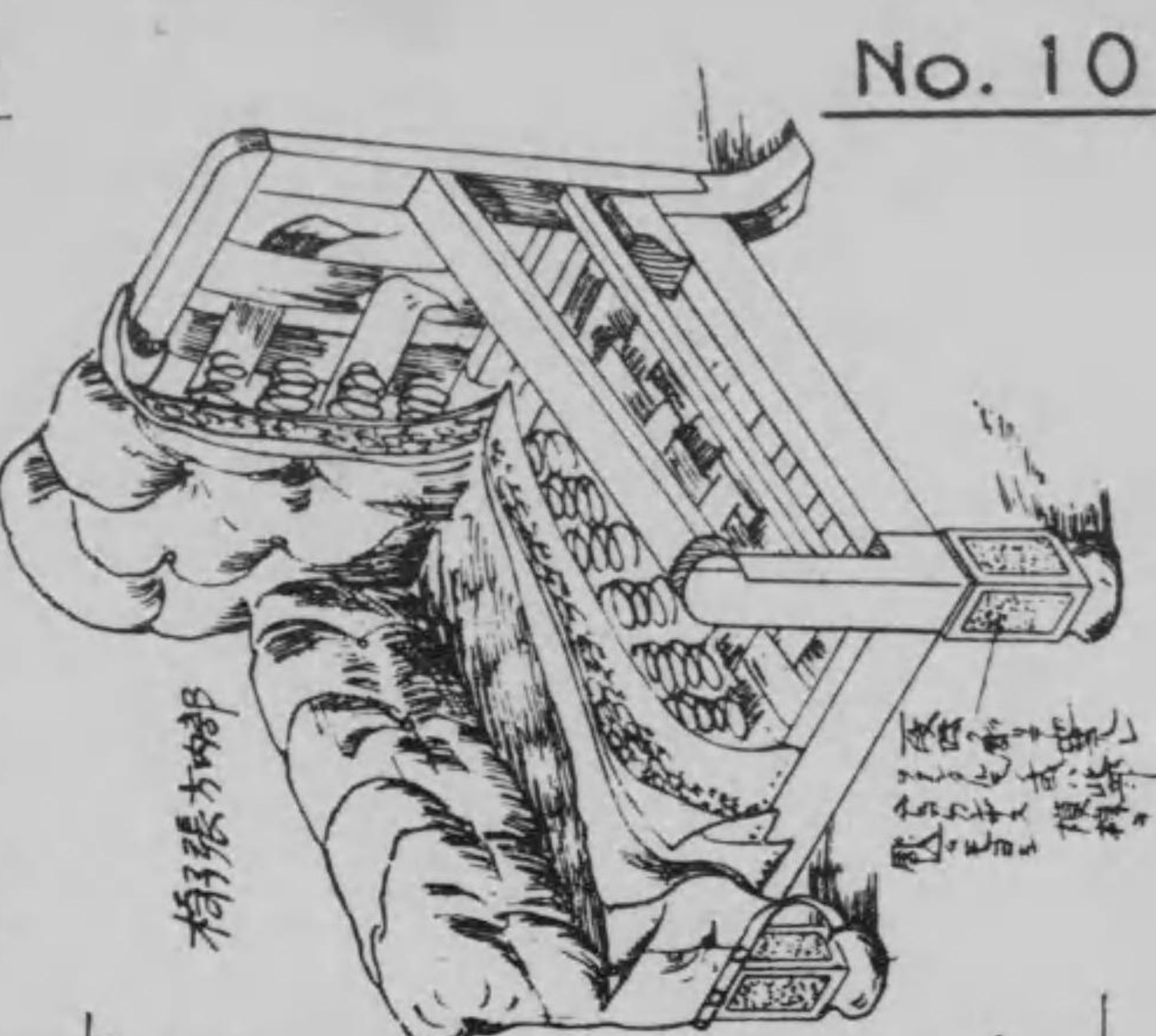

No. 10

No. 11

倚靠前後傾斜自在肘掛椅子剖面

各部主要與詳細圖

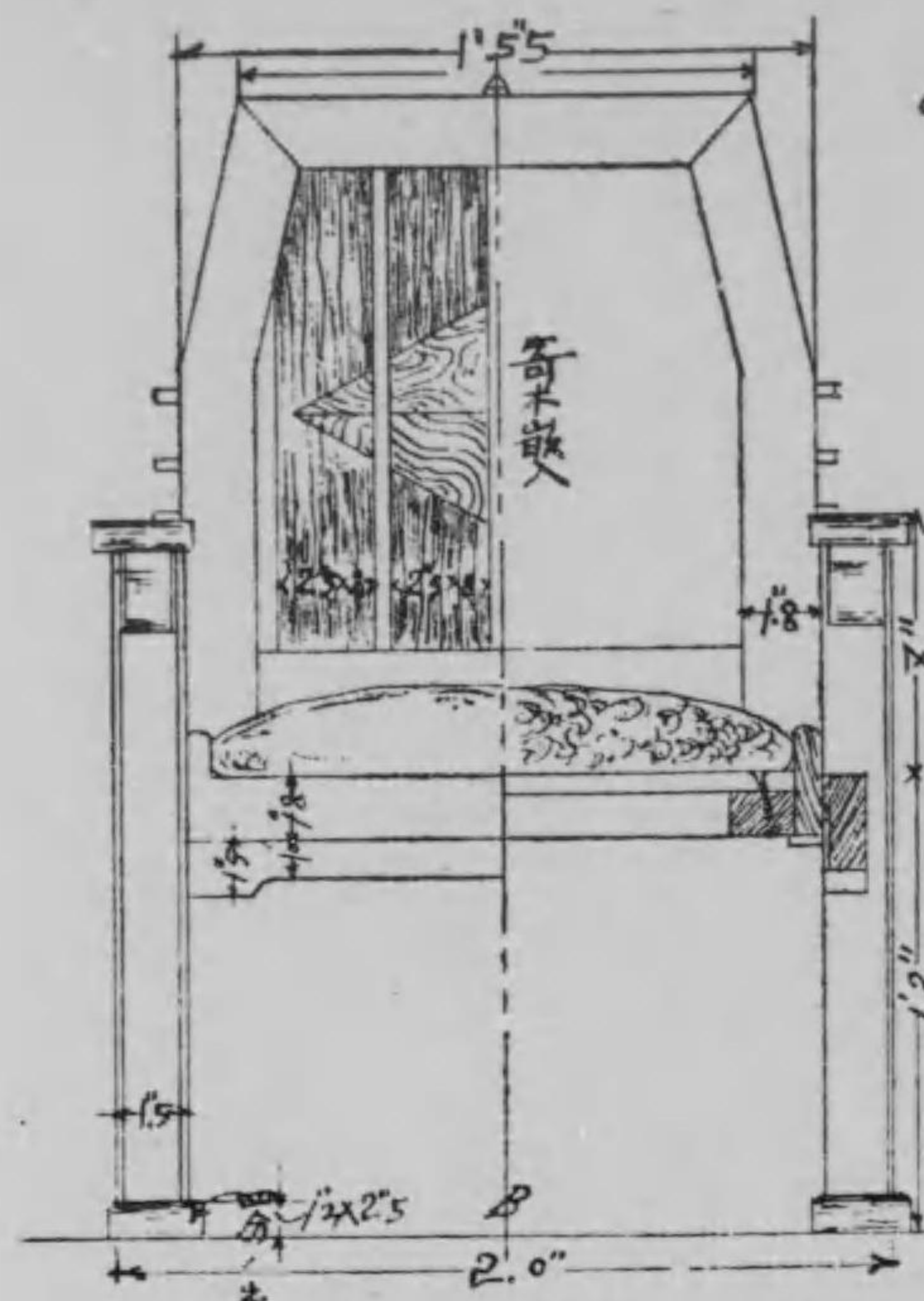

正面及C-D断面

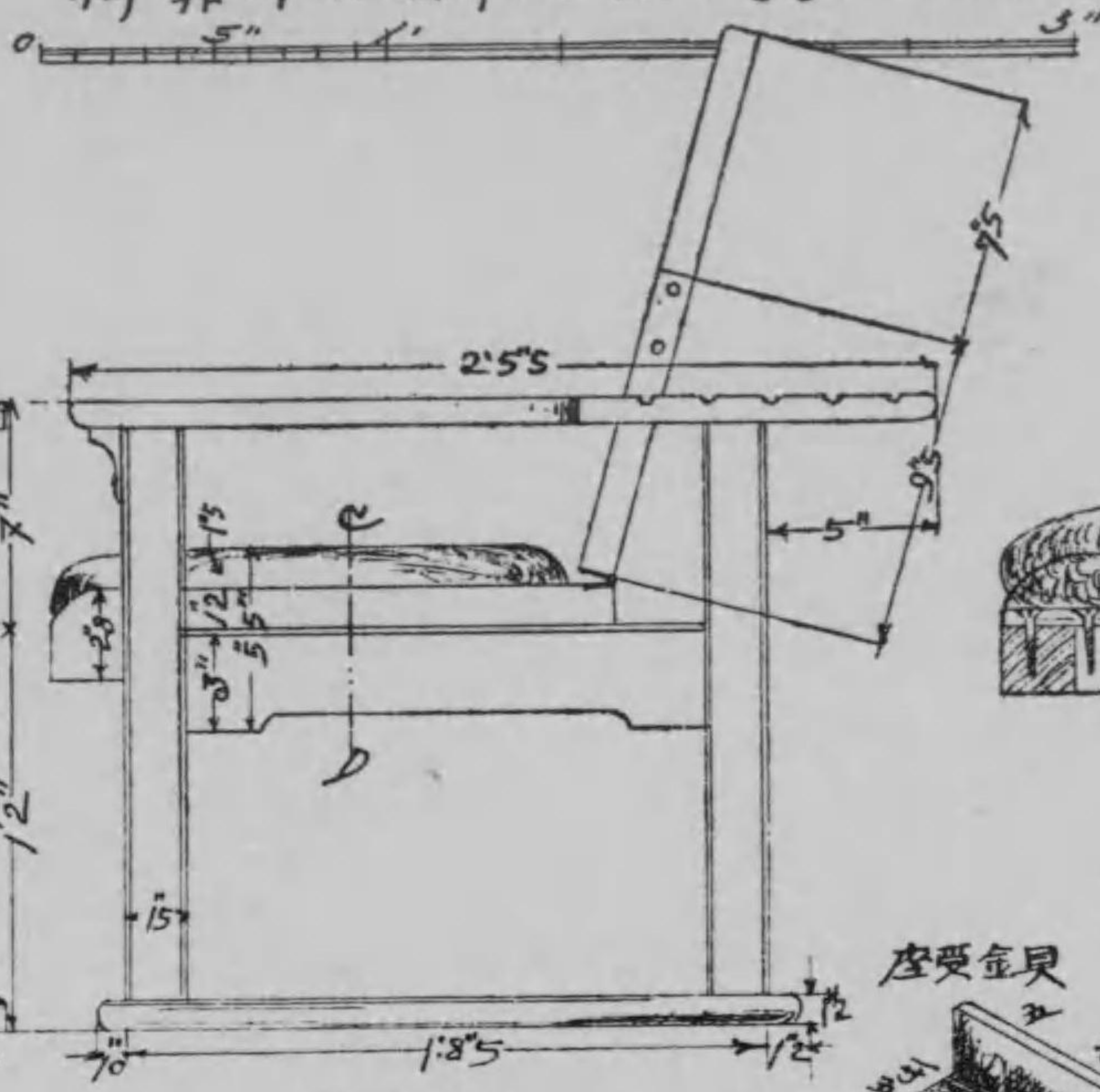

側面圖

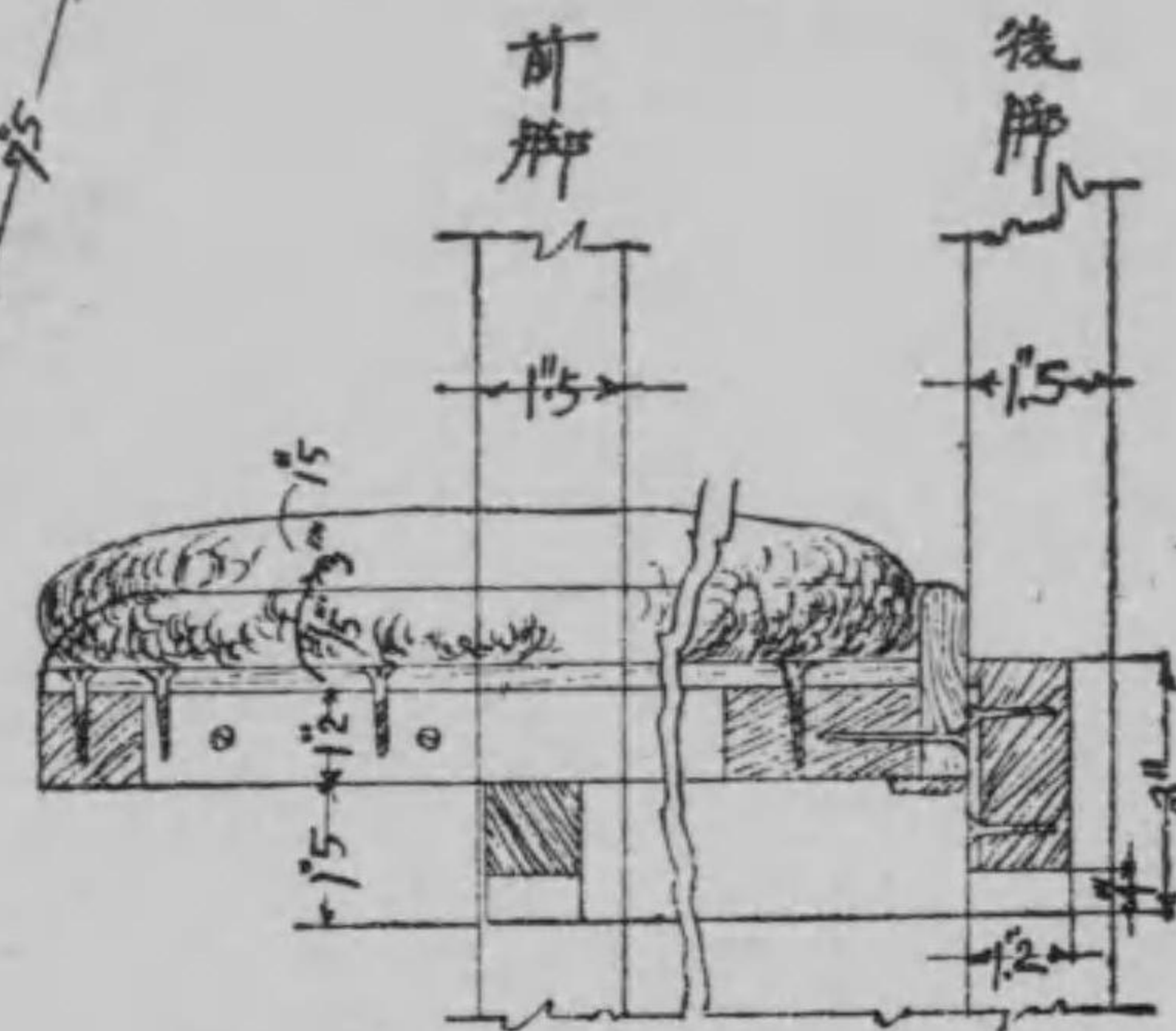

A-B断面及C-D断面詳細圖 2"=1'

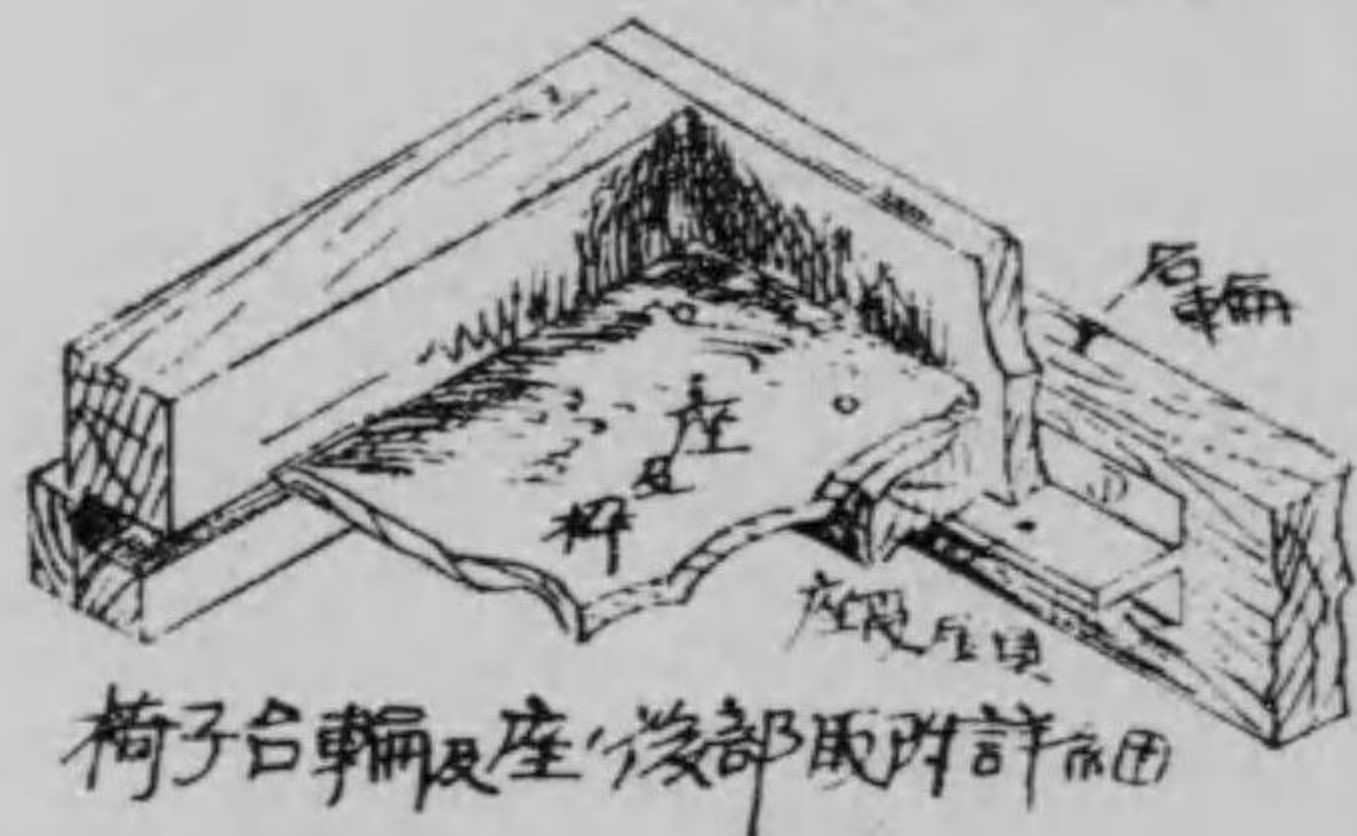

椅子台輪及座後部詳細圖

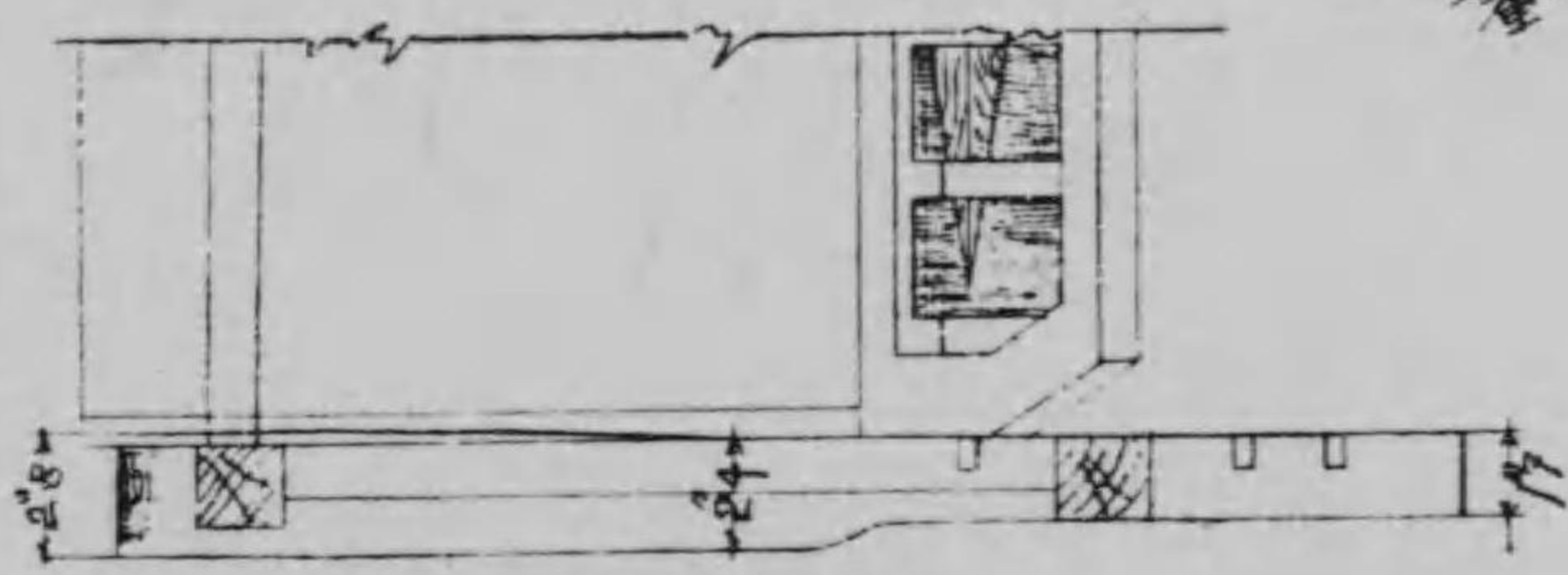

平面及断面圖



座受金貝

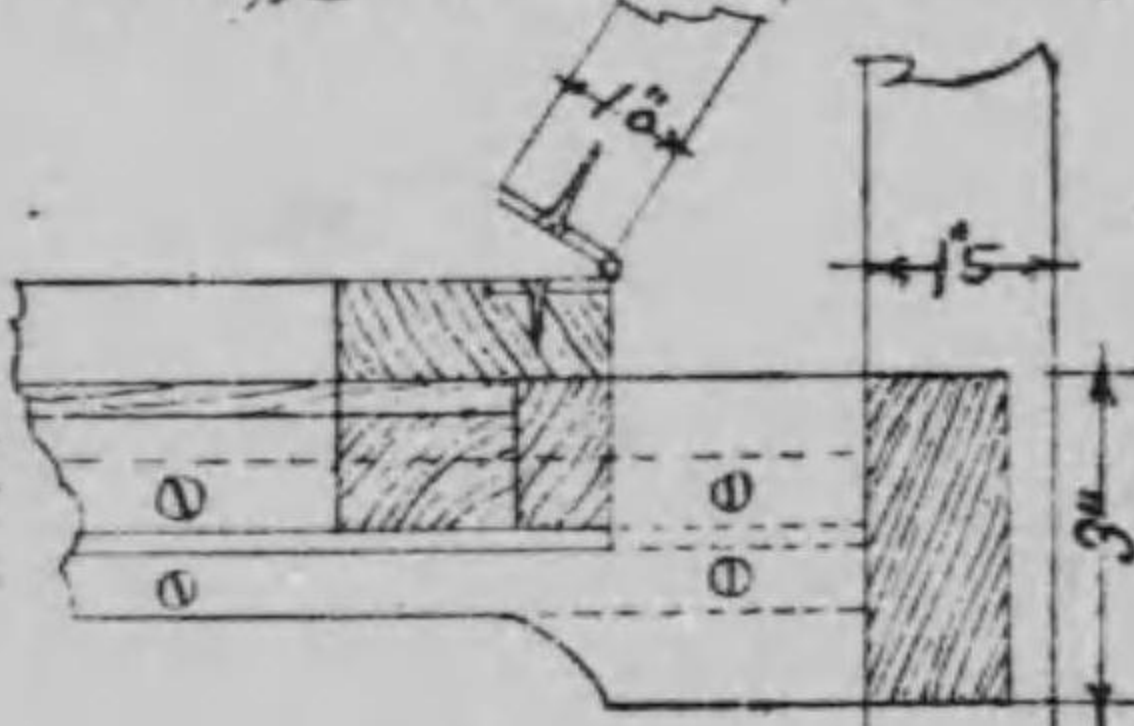

A-D切斷後部詳細圖 2"=1'

折疊傾斜自在椅子 縮尺十分一

No. 12



坐面  
組裝使用21吋

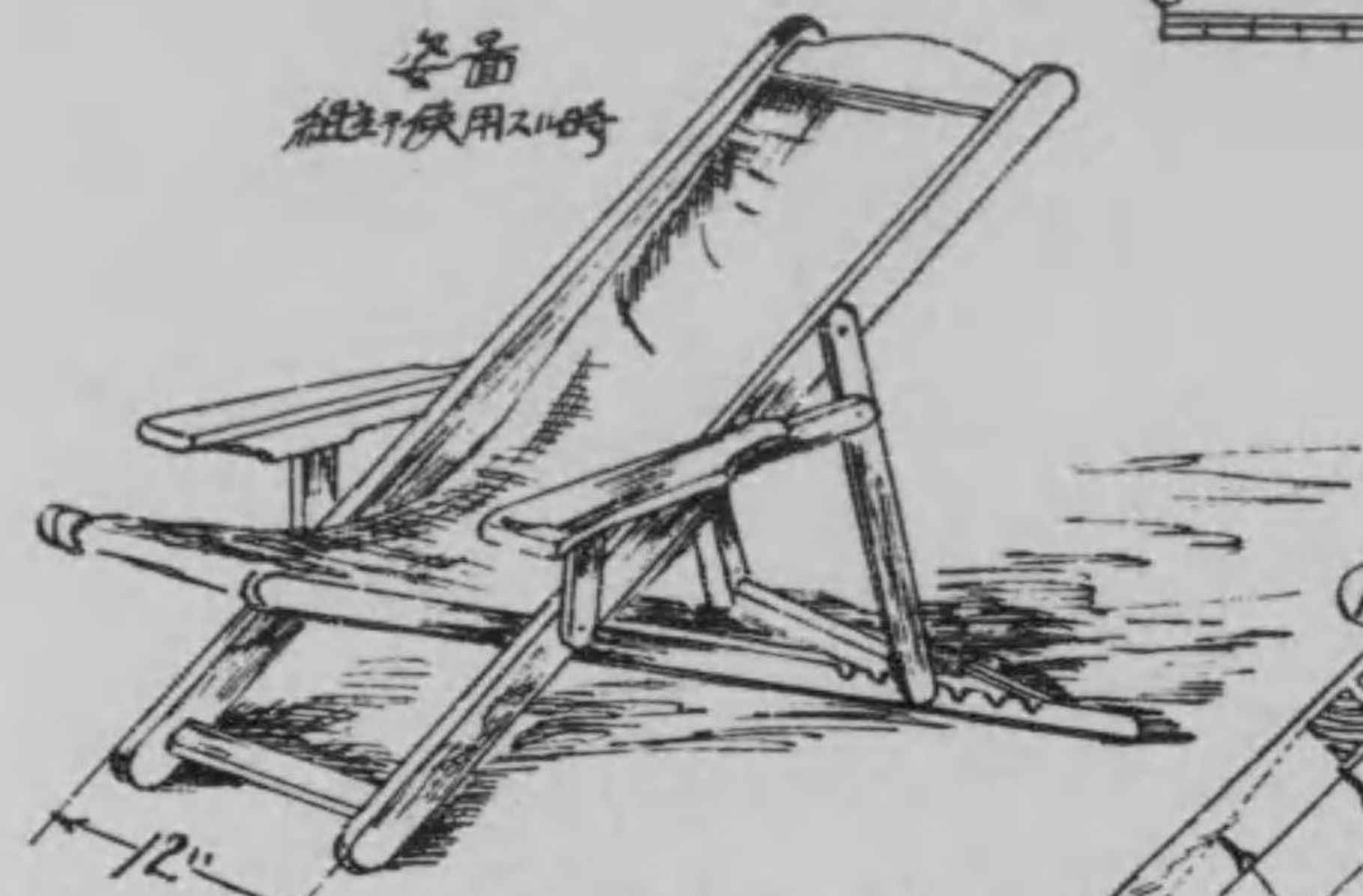

側面圖及旋轉方向指示

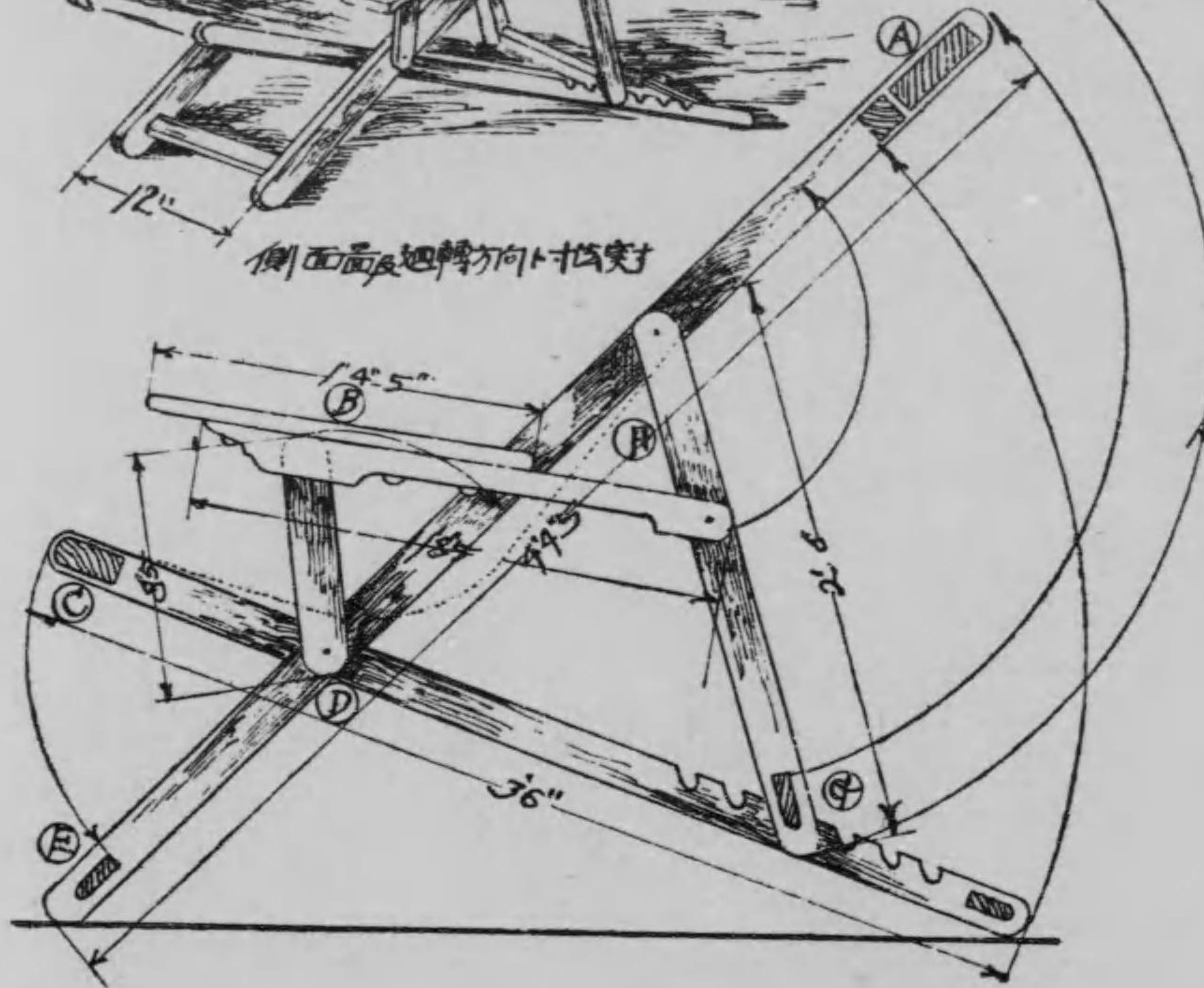

肘掛詳細八分一

骨組何比木身大分重



詳細圖2 1/4"

坐木附近詳細圖2 1/4"



切斷詳細圖  
2 1/4"

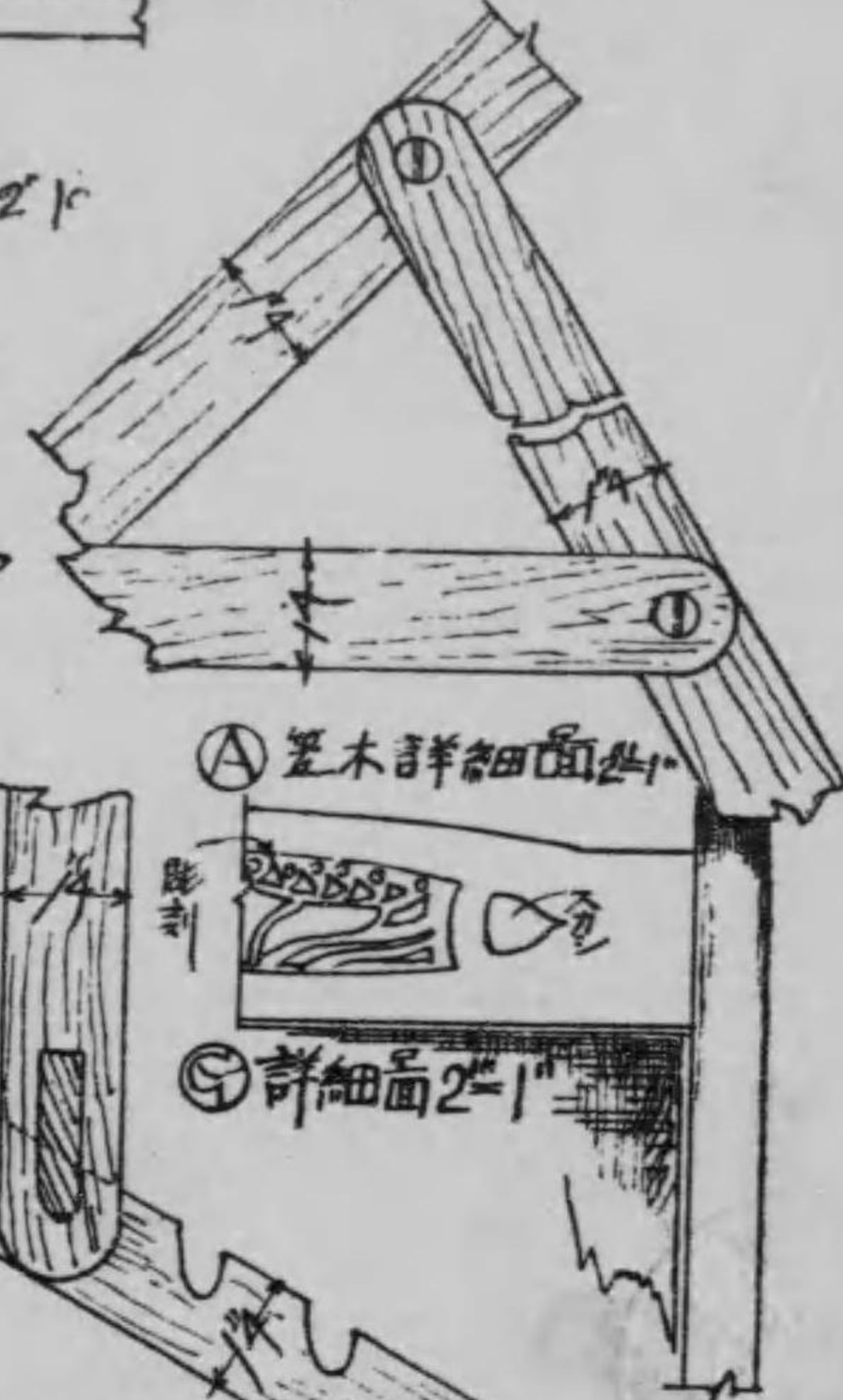
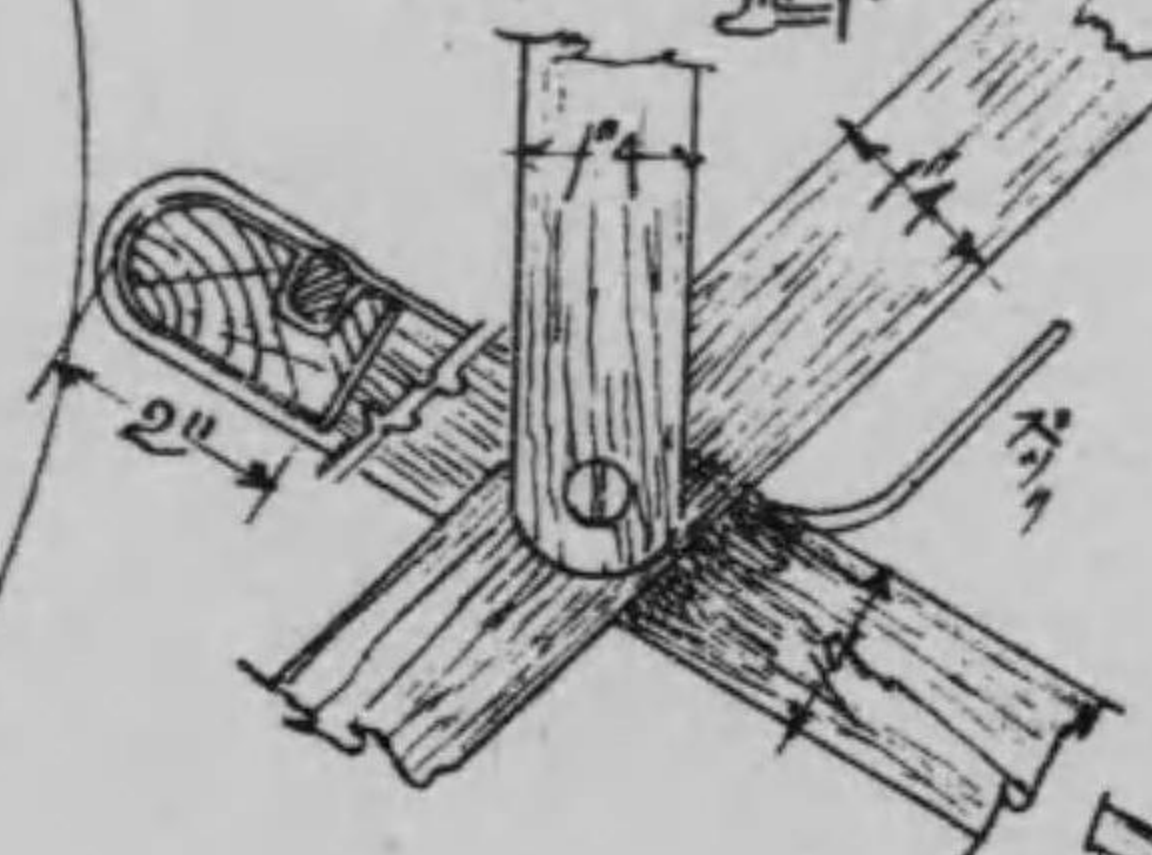

坐木詳細圖2 1/4"

詳細圖2 1/4"

詳細圖  
2 1/4"

各部主要點詳細圖

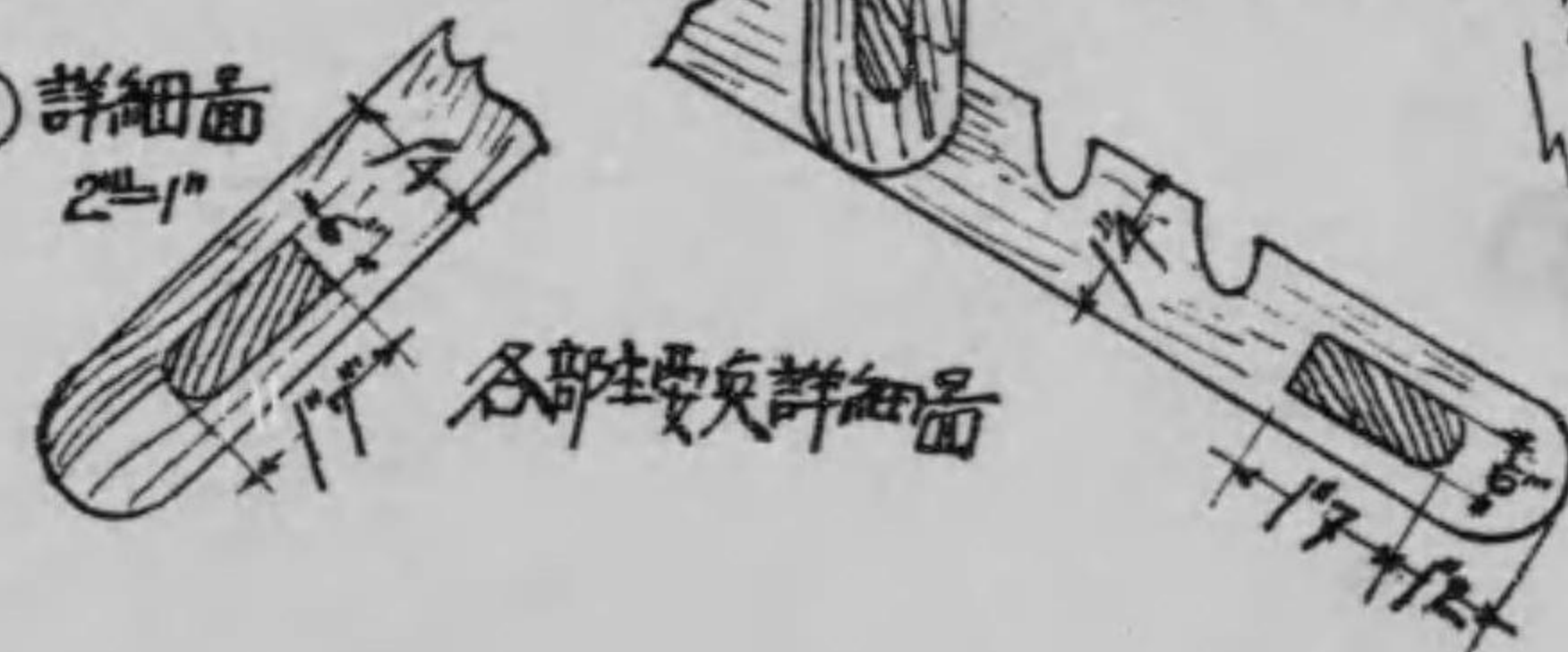





No. 14

各部主要詳細圖

玄関用隔置傘立柱分一面

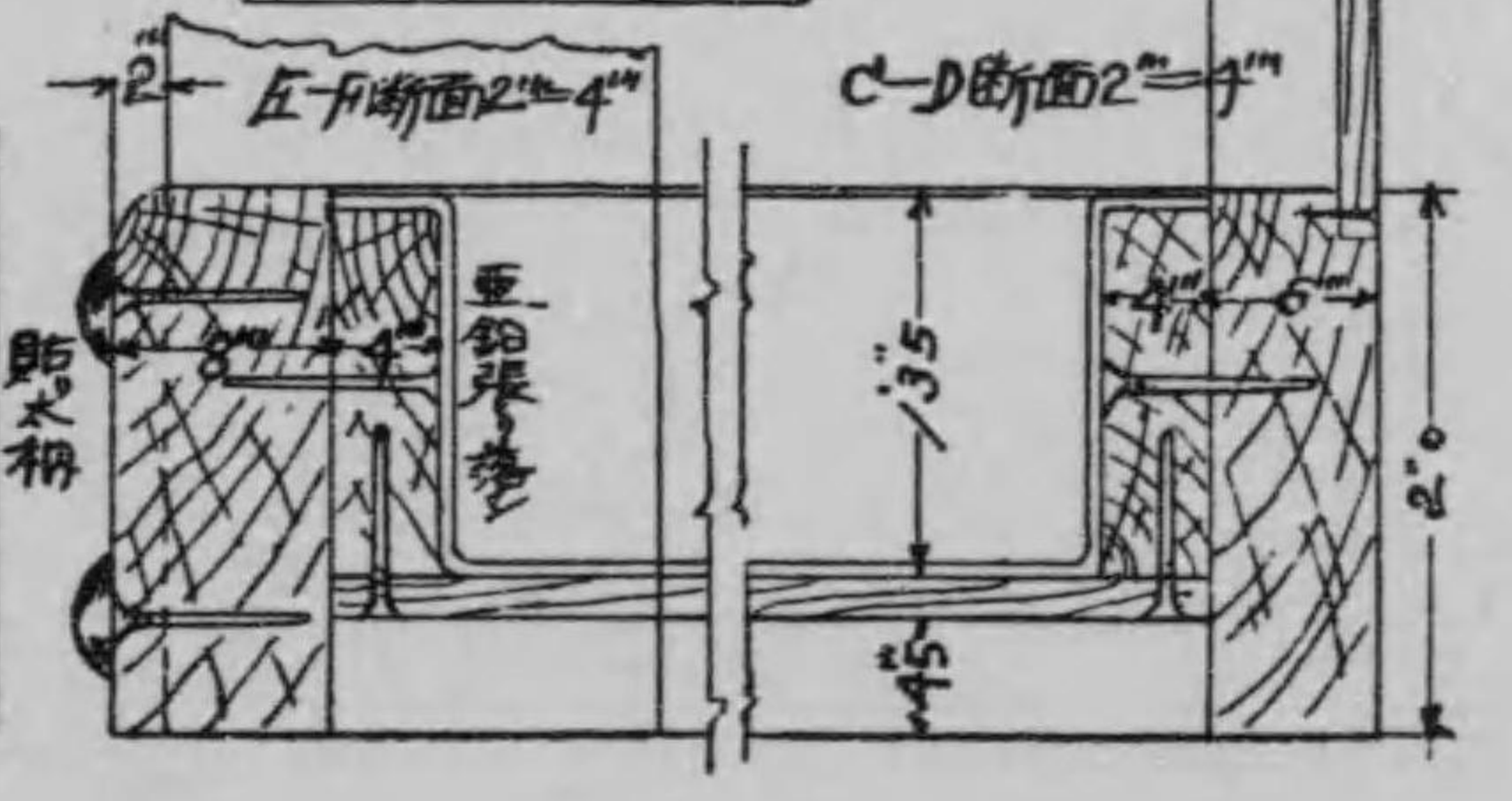
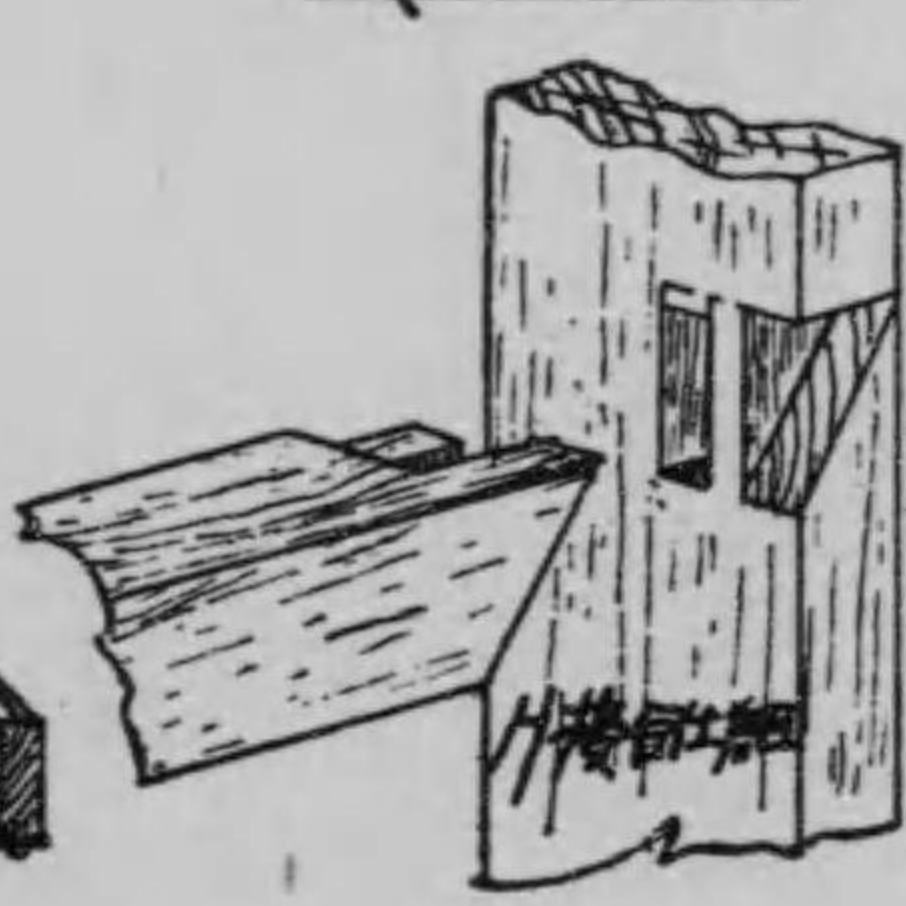
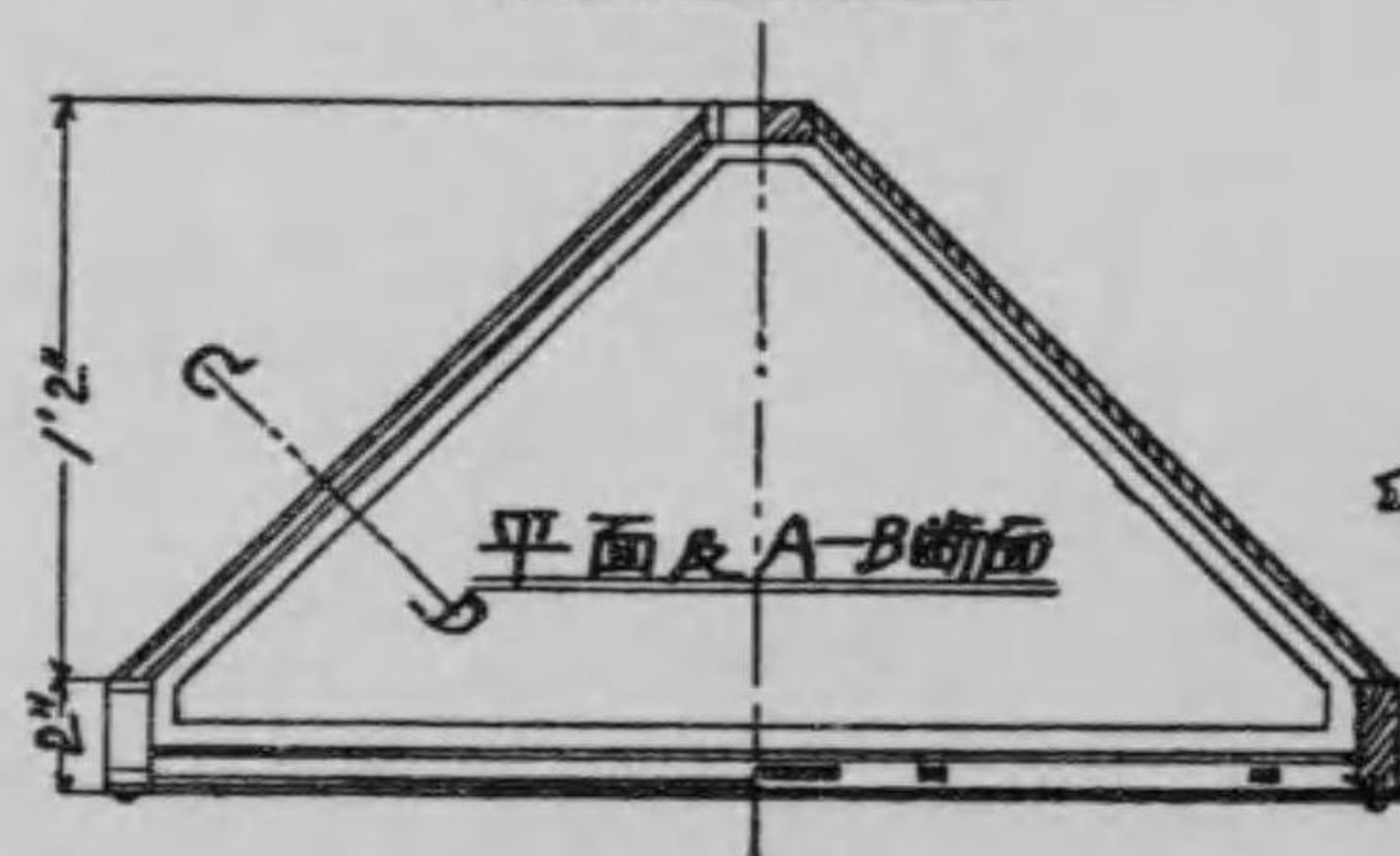
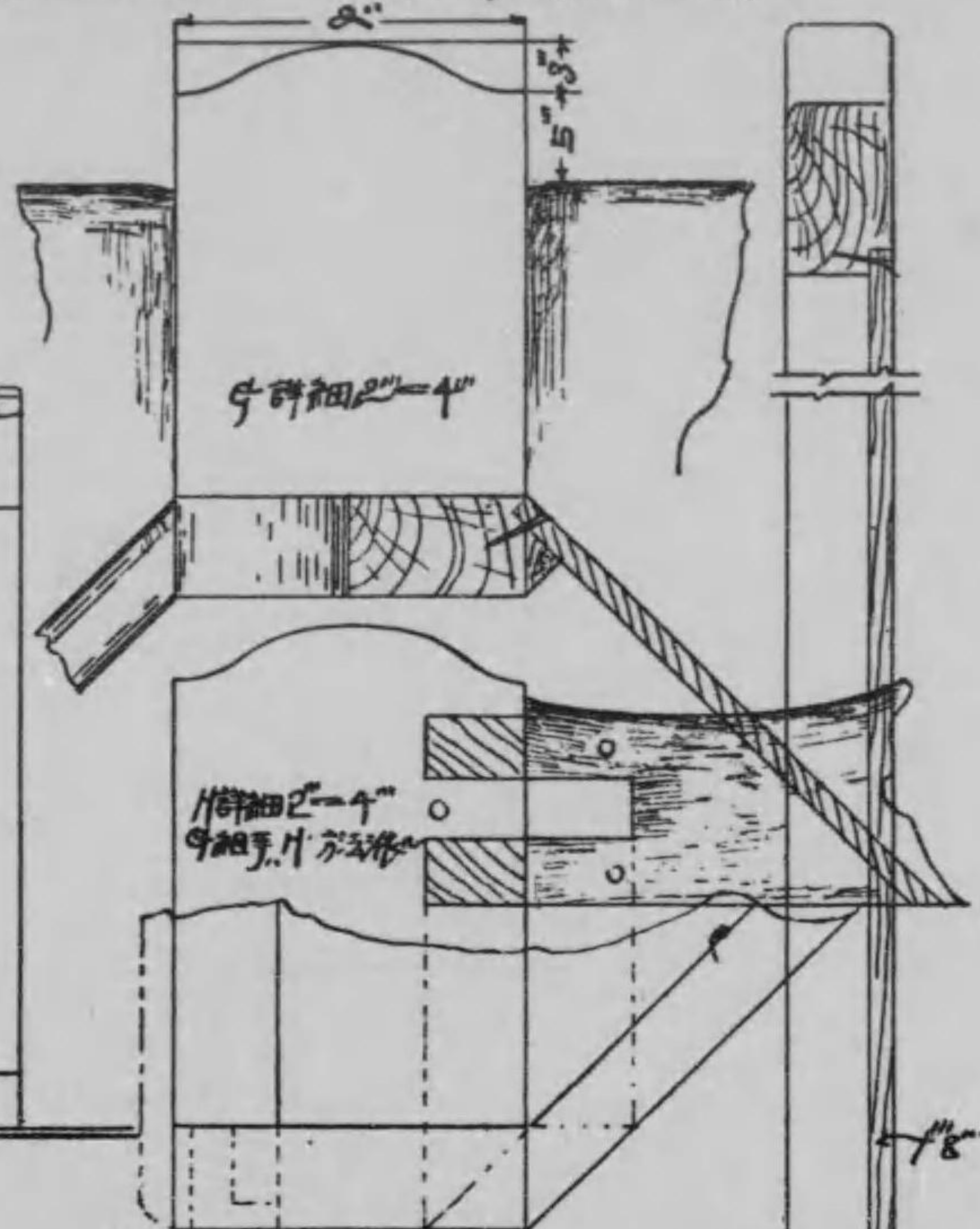
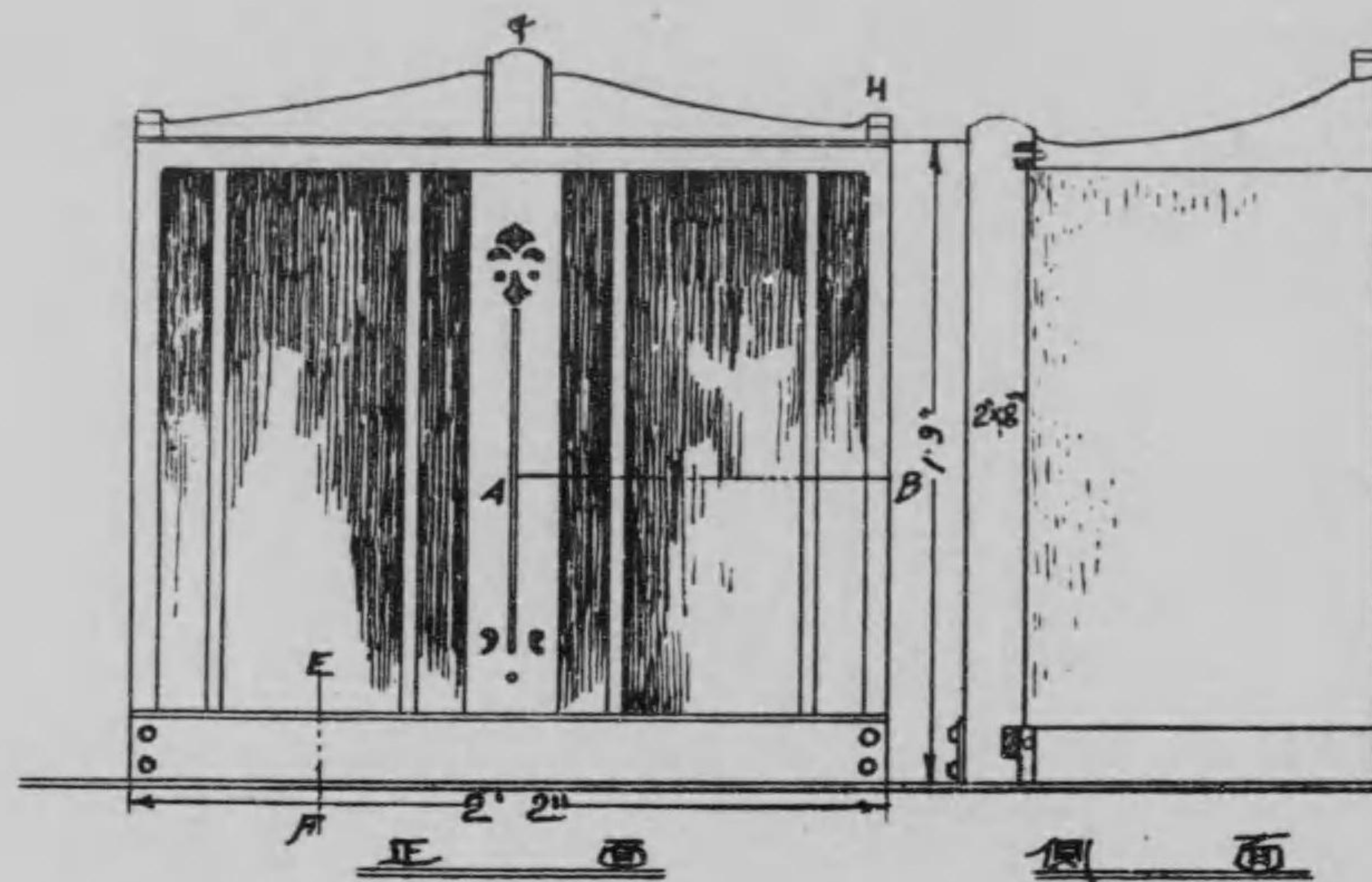

玄肉用傘立拾分一面



前右左右同面

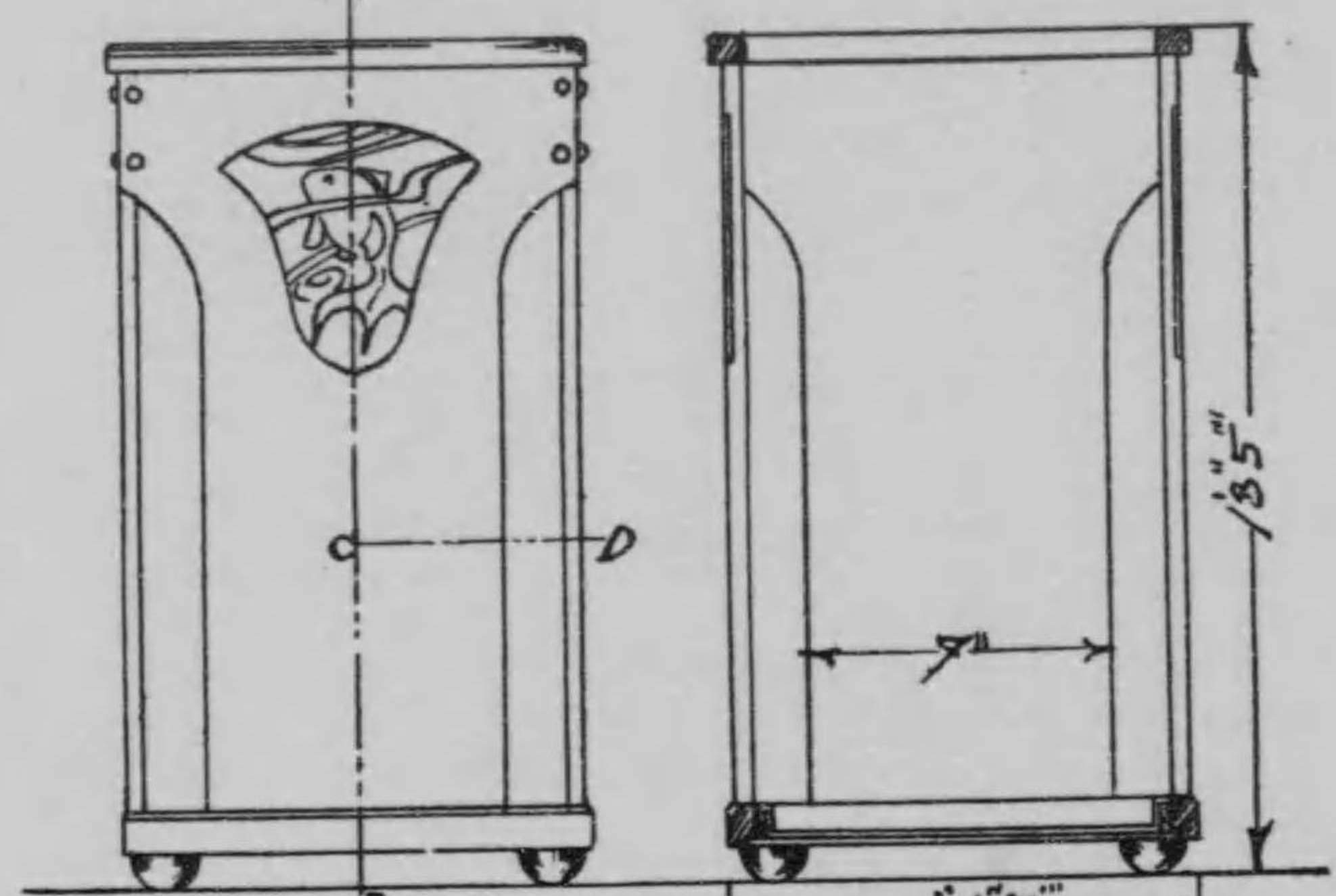

A-B断面图

No. 15

詳併田  
A-B断面詳細面現寸

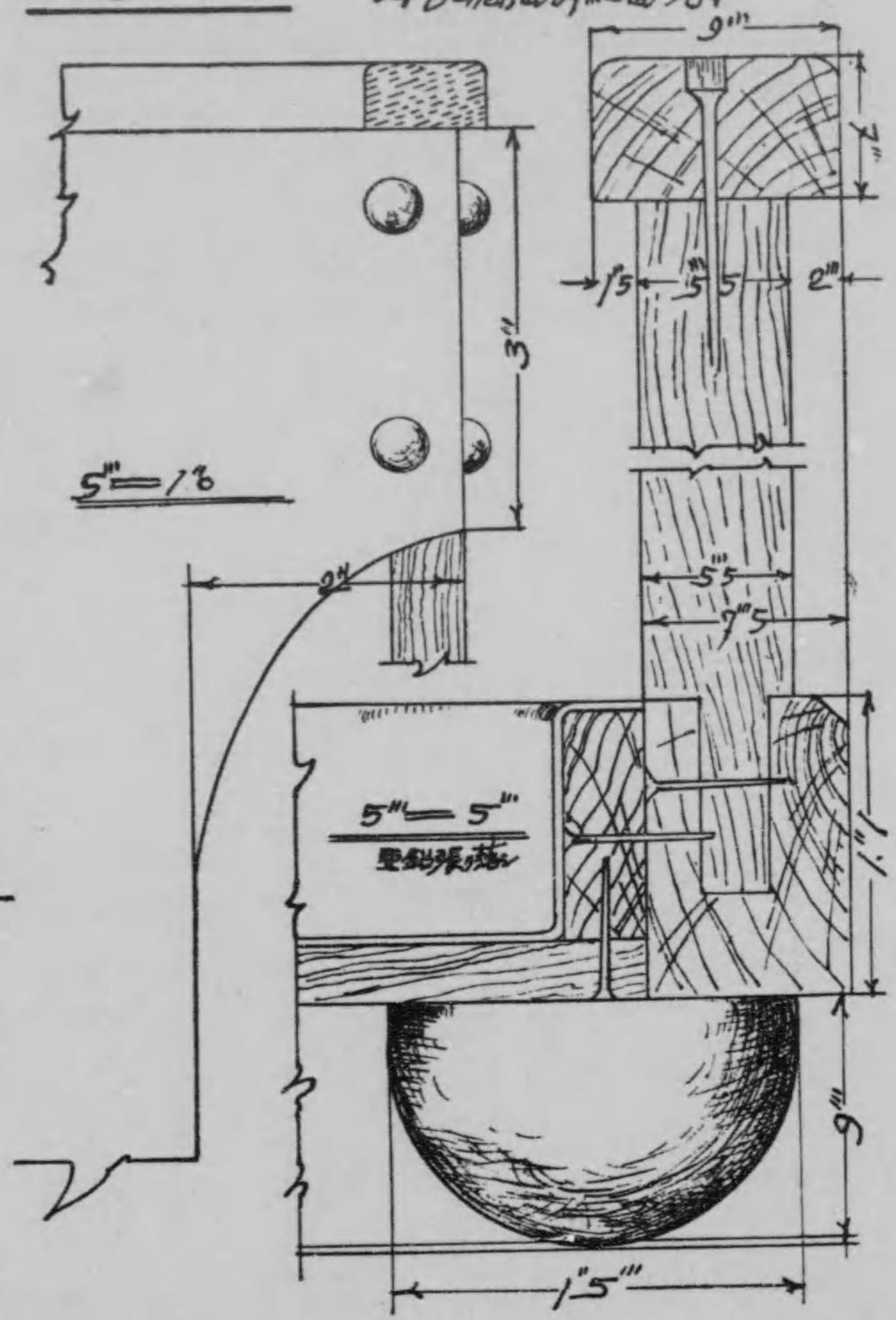

玄内用隅置下駄箱 一部分

No. 16

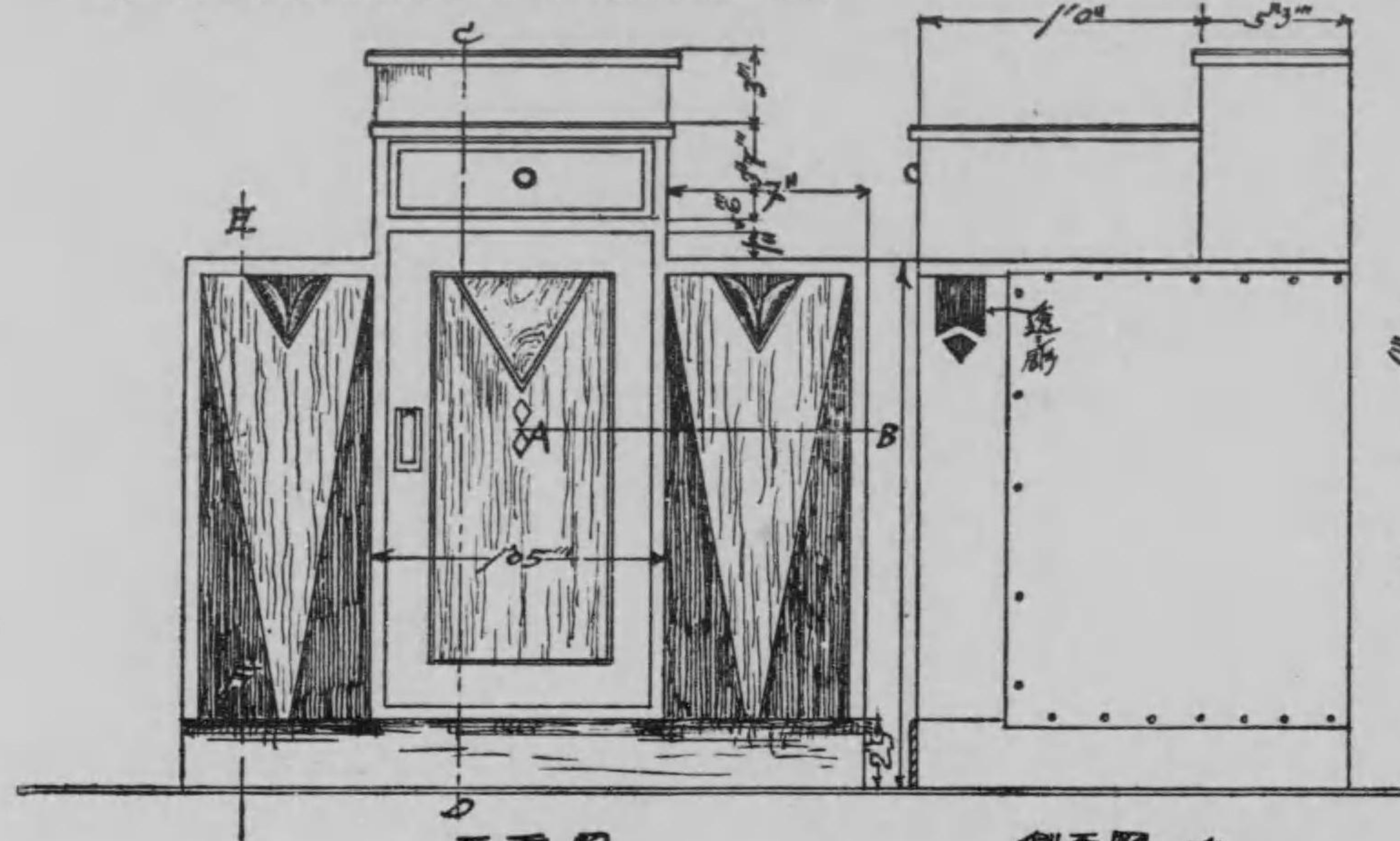

正面図

側面図

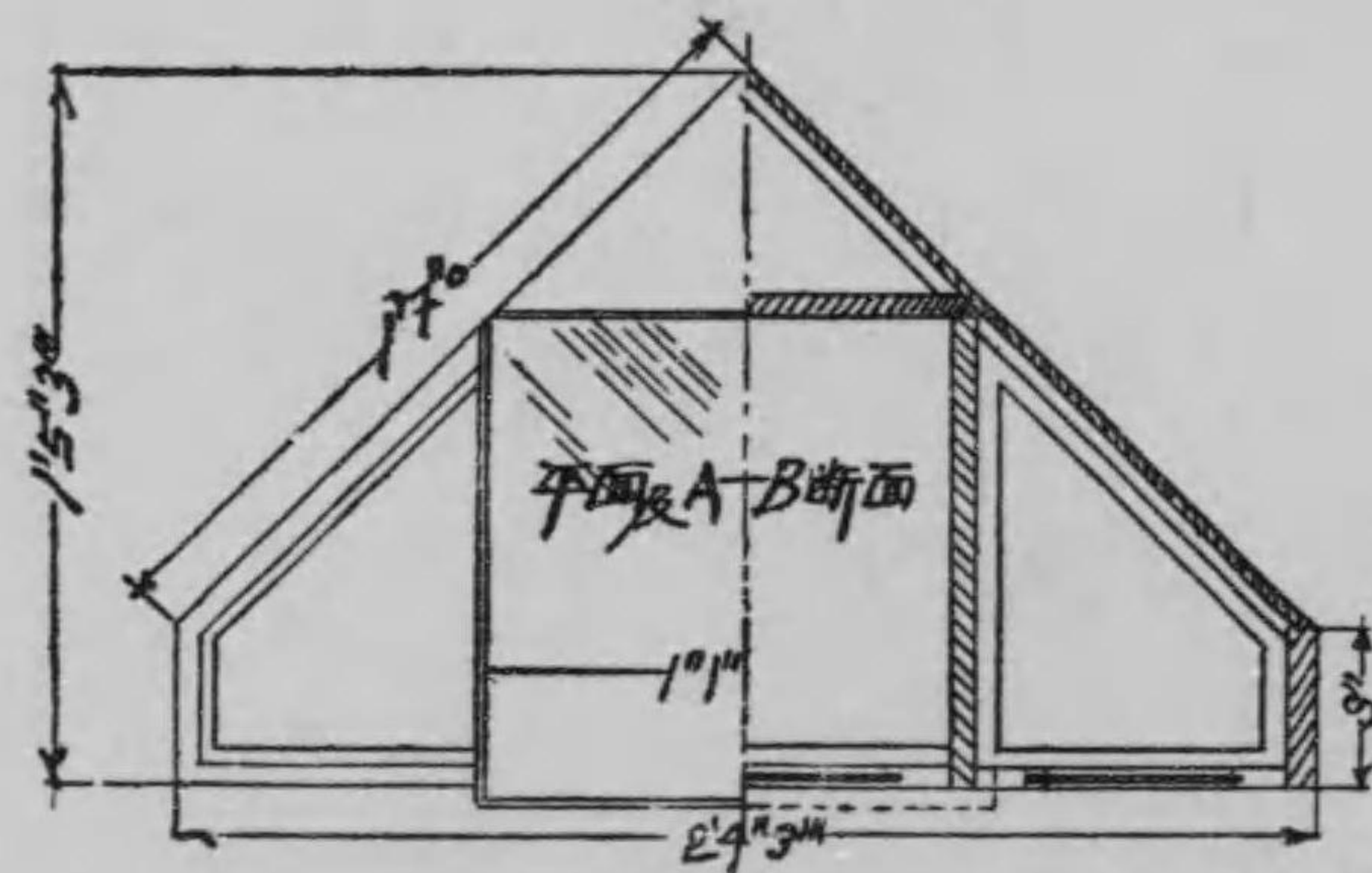

平面及A-B断面

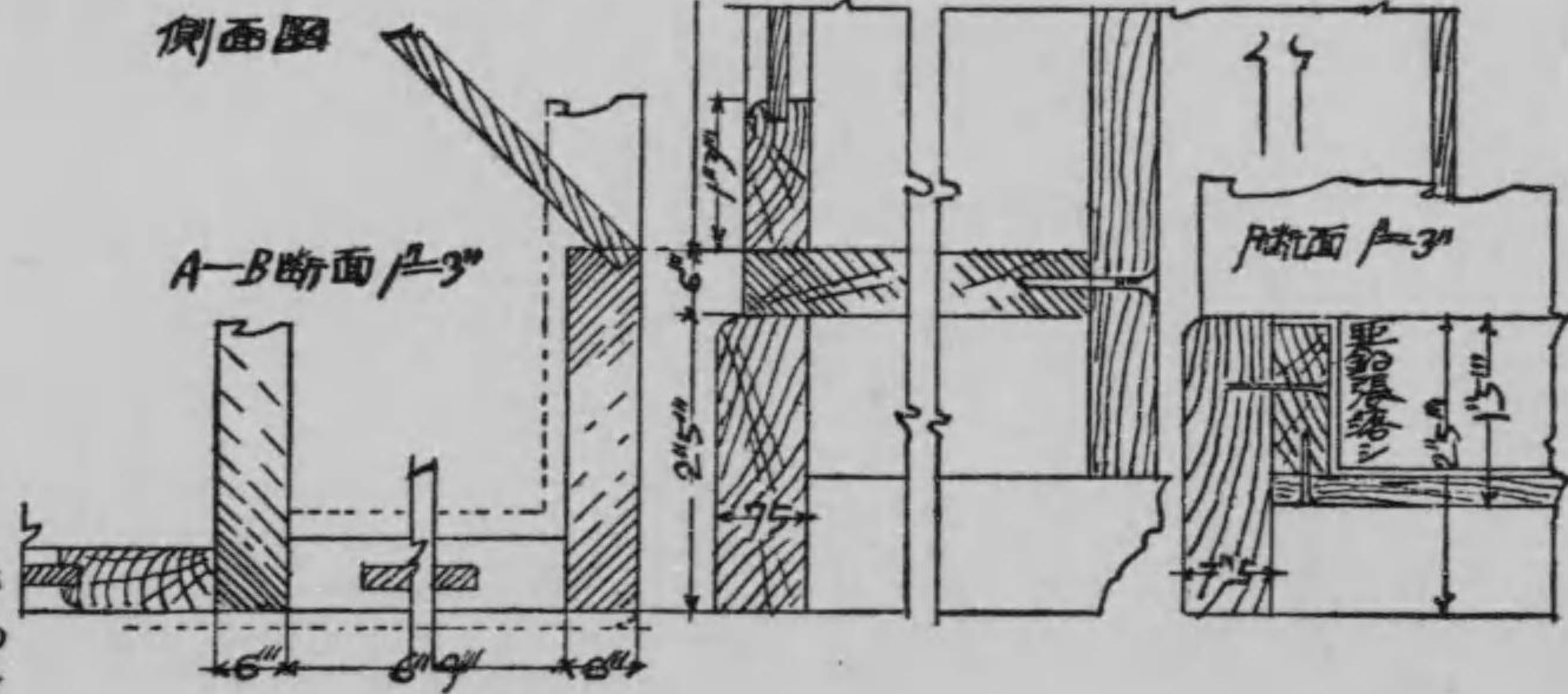

各詳細図

C-D断面 3"

E断面 3"

A-B断面 3"

F断面 3"

No. 17

玄關用下駄箱縮尺十分一



各部要部詳細面

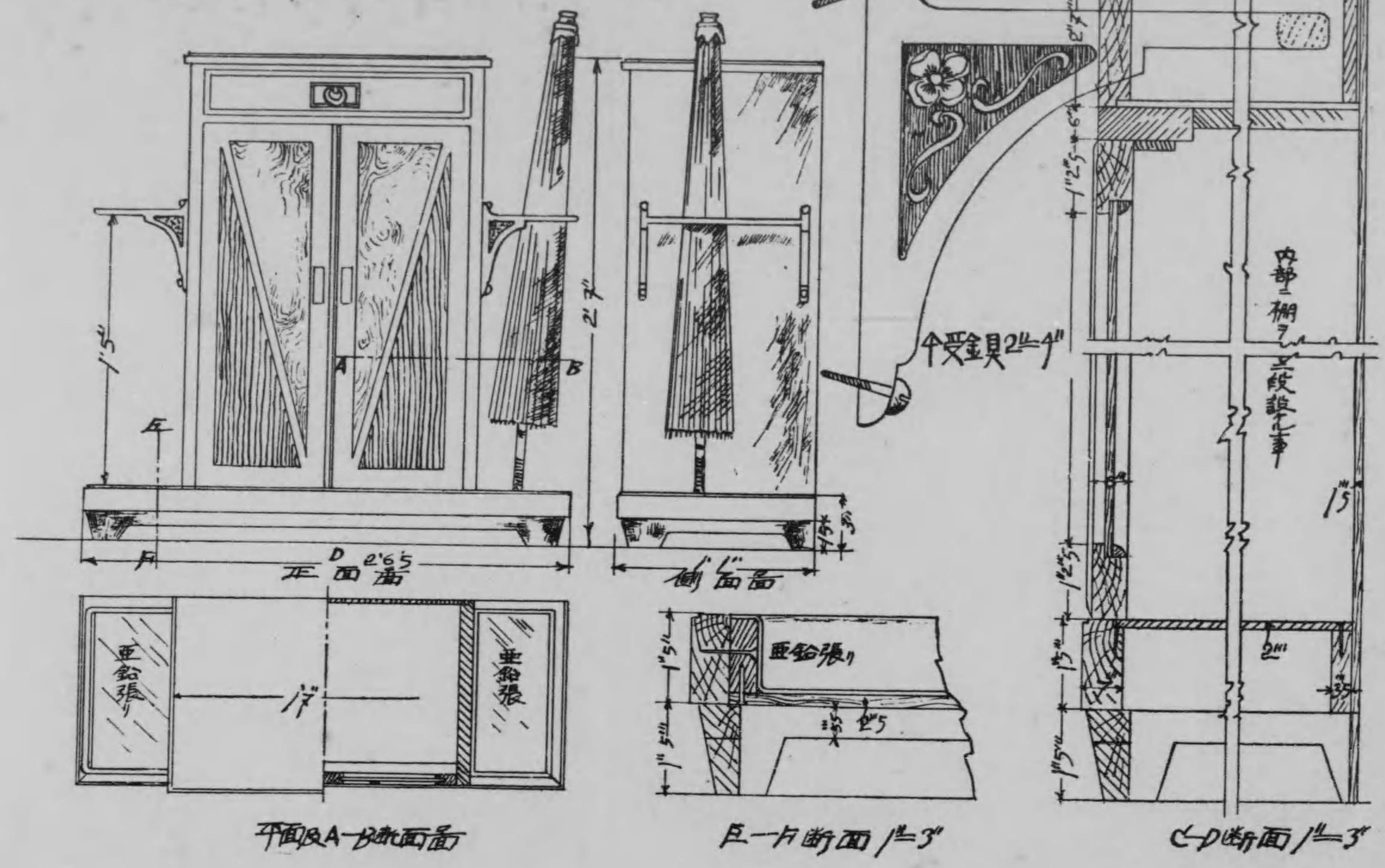

帽子掛及傘立製作面切面

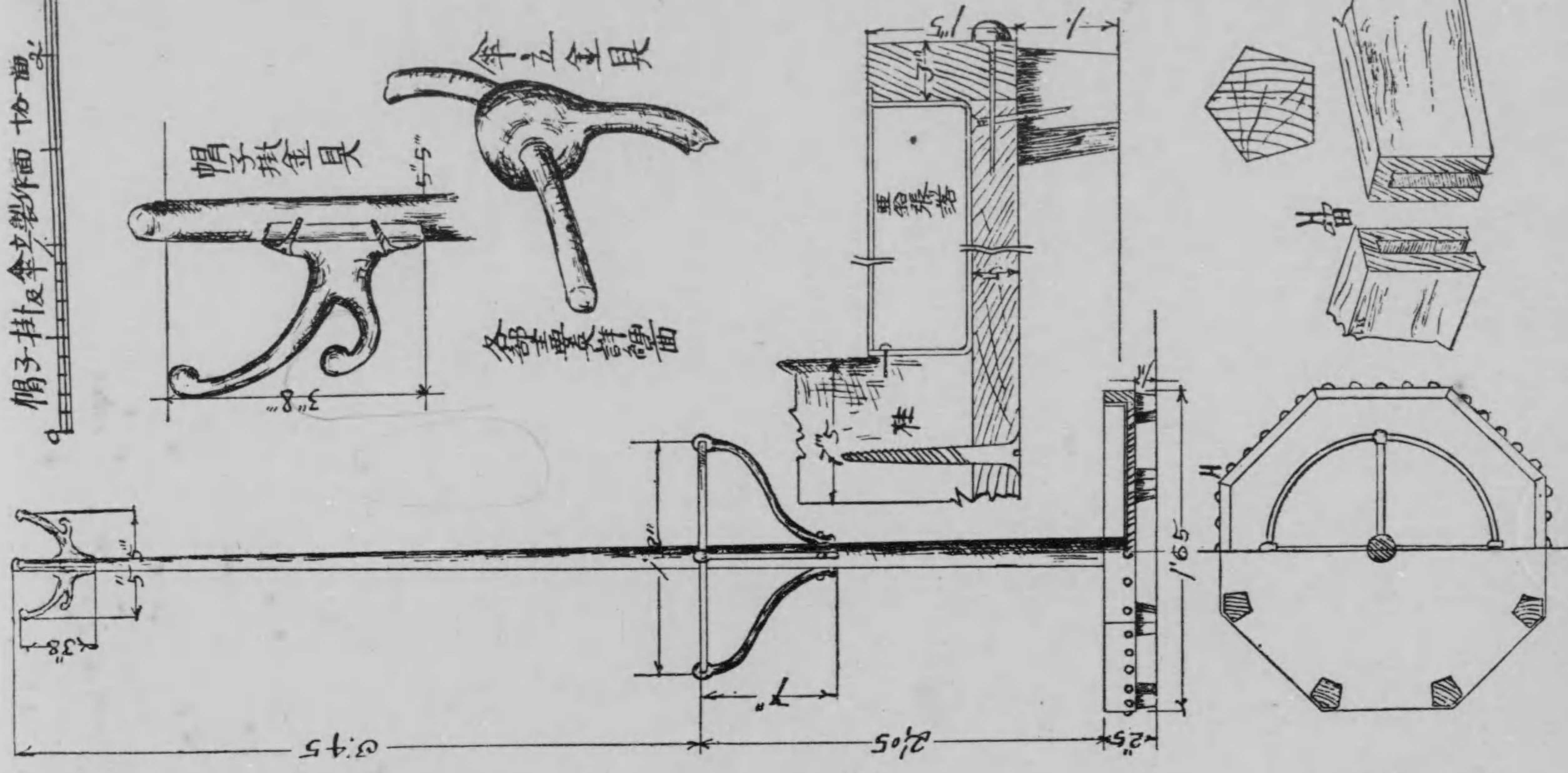
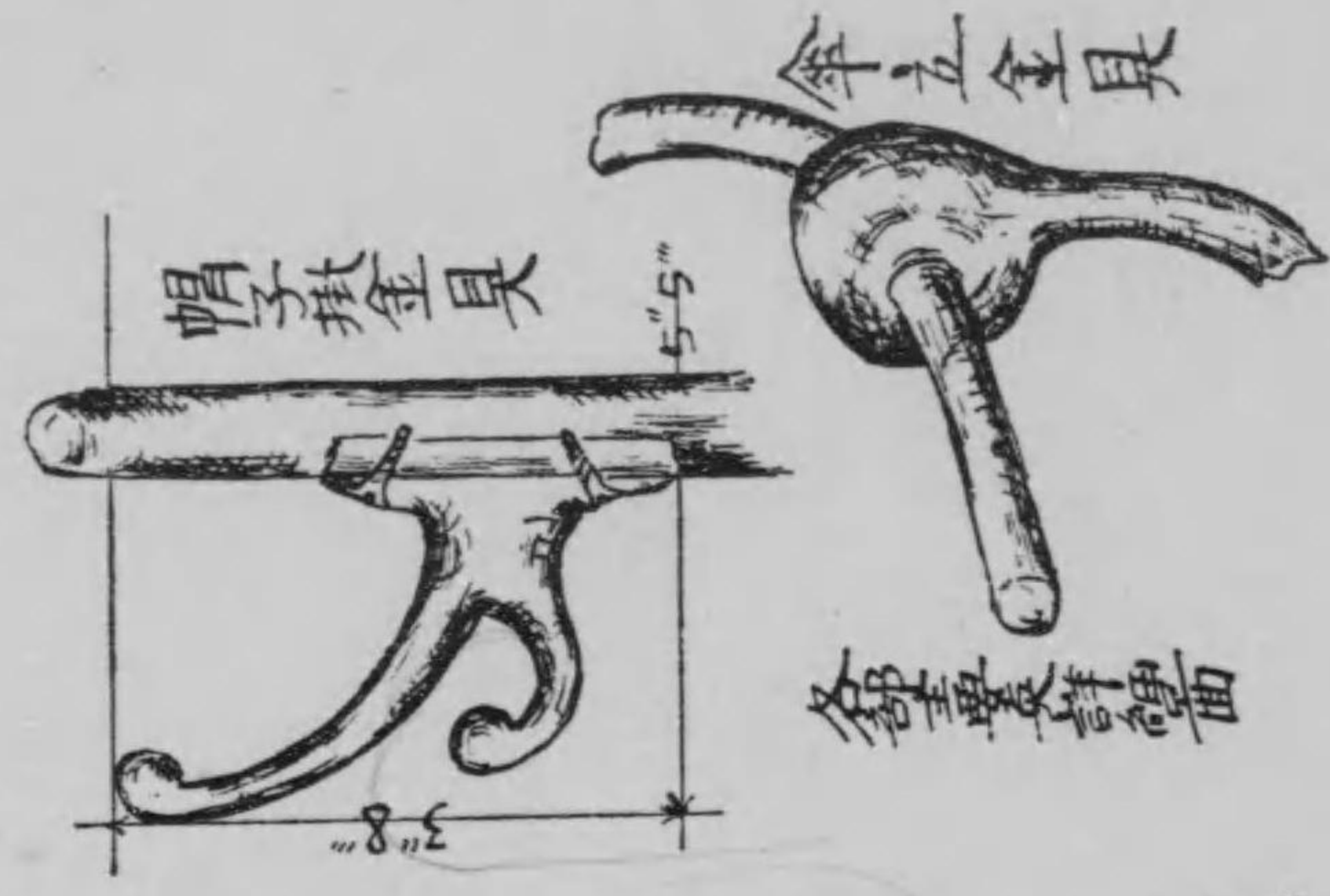

No. 18

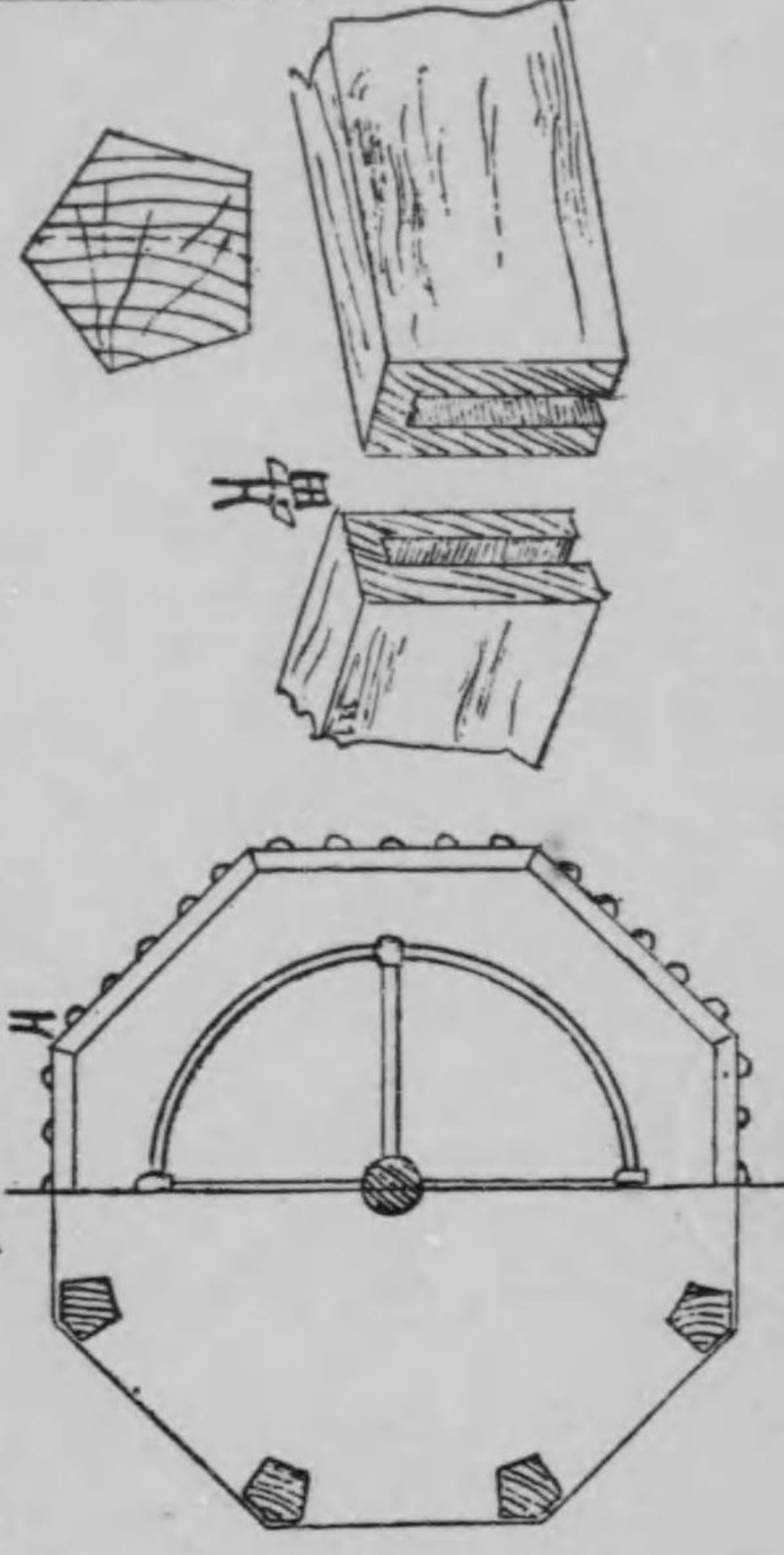



No. 20

衝立製作面 縮尺十五分一画

各部主要及詳細面

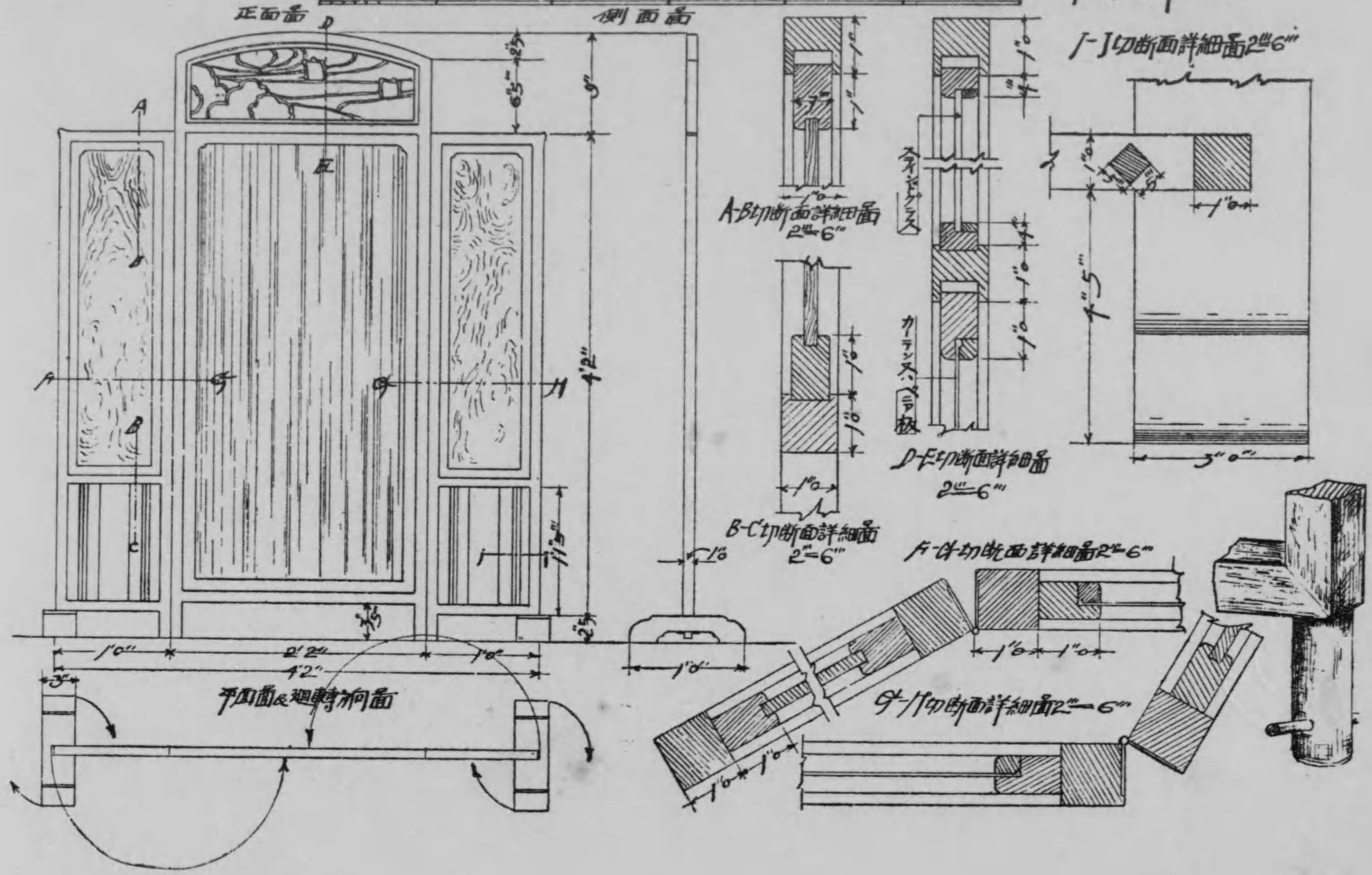



No. 21

櫥立製作品 櫥尺五分一節

各部要項詳細圖

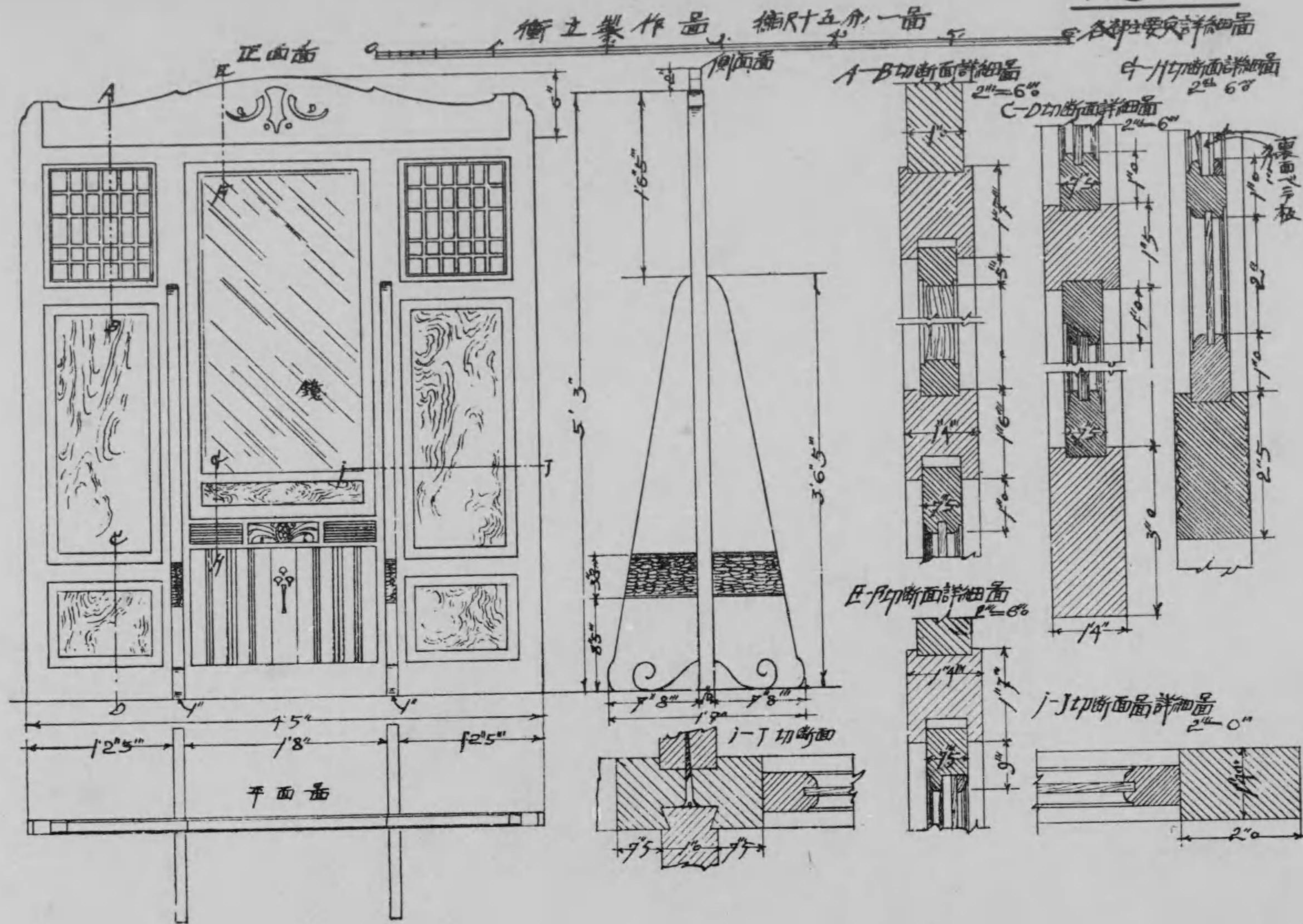

壁掛化粧鏡製作圖 縮尺五分一

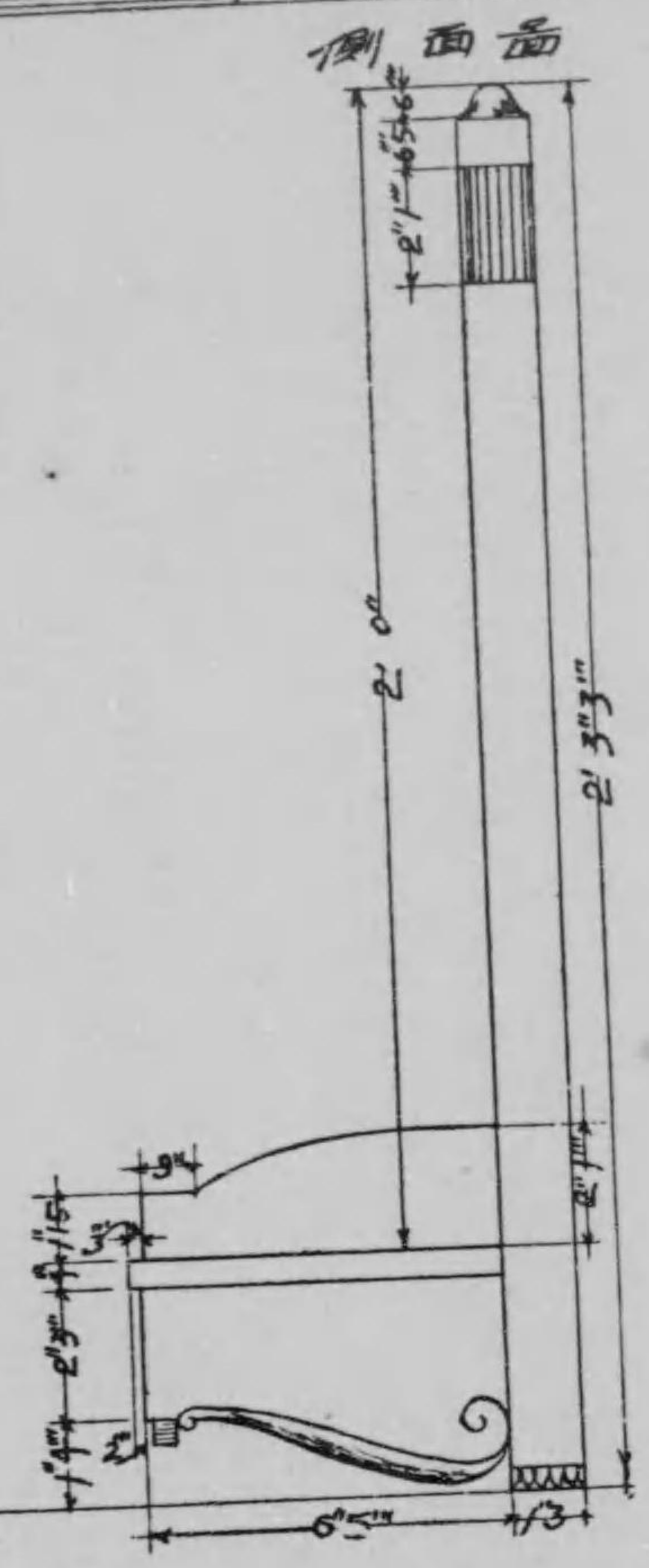
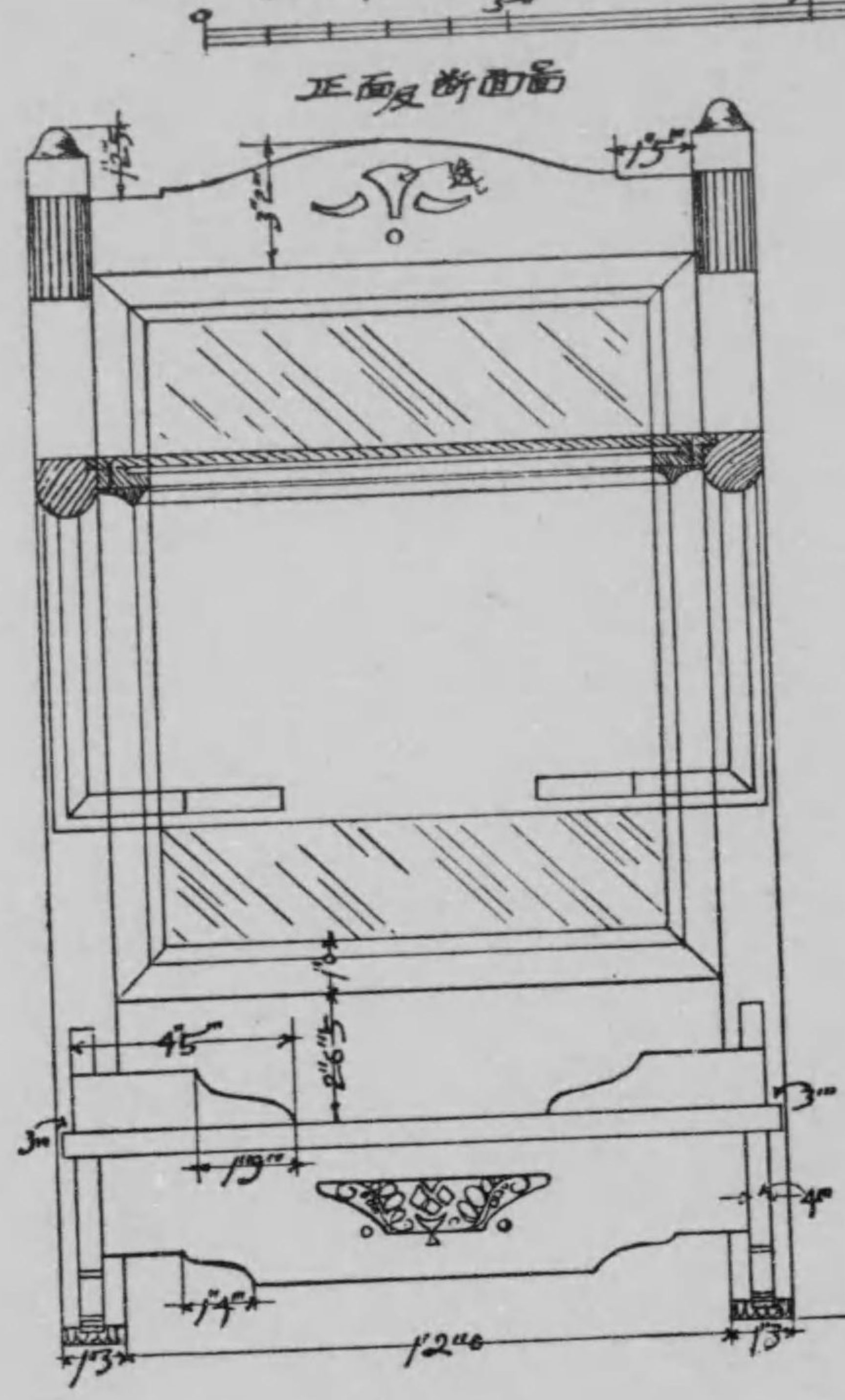

No. 22

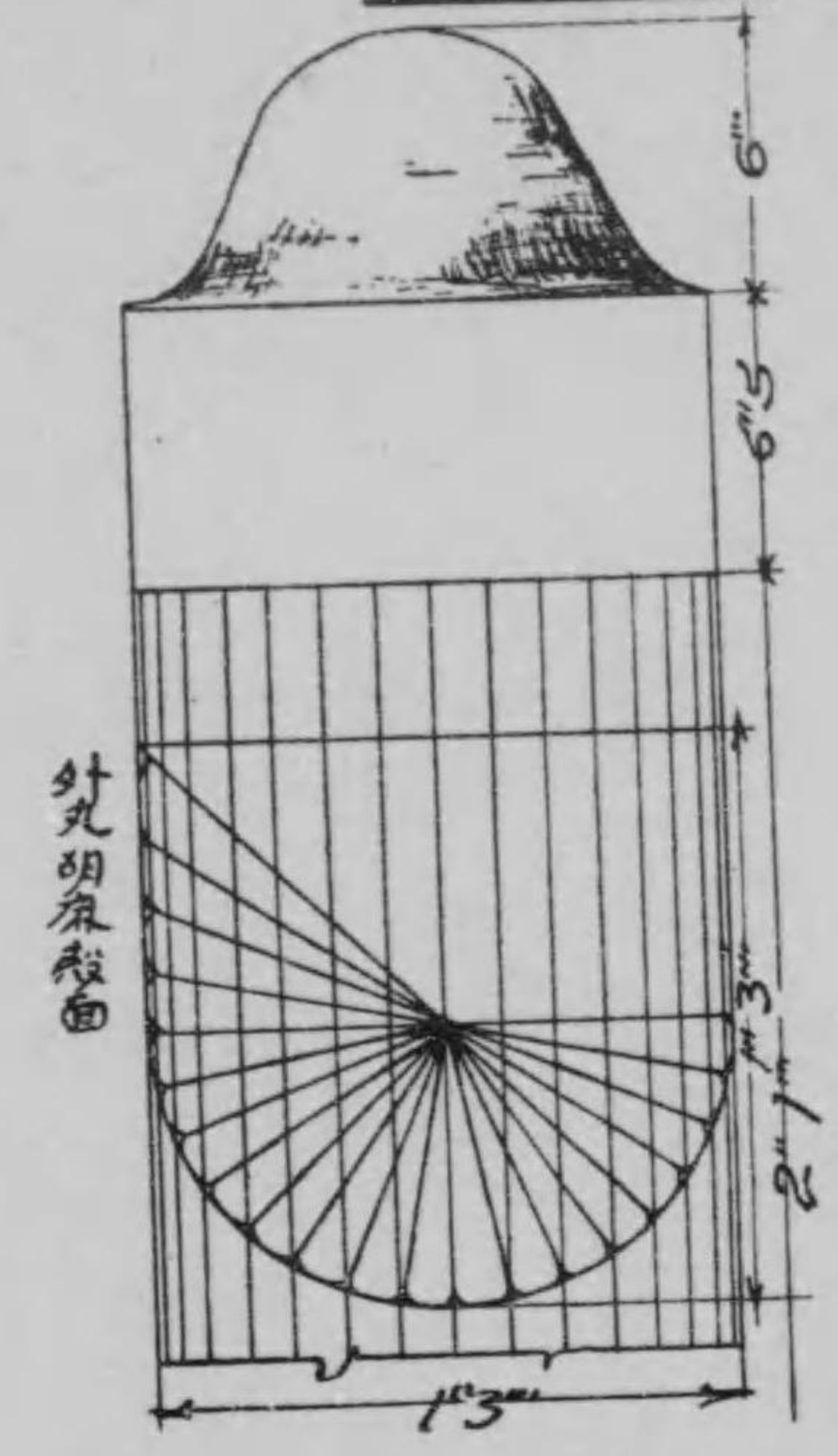

彫刻詳細圖 5/5

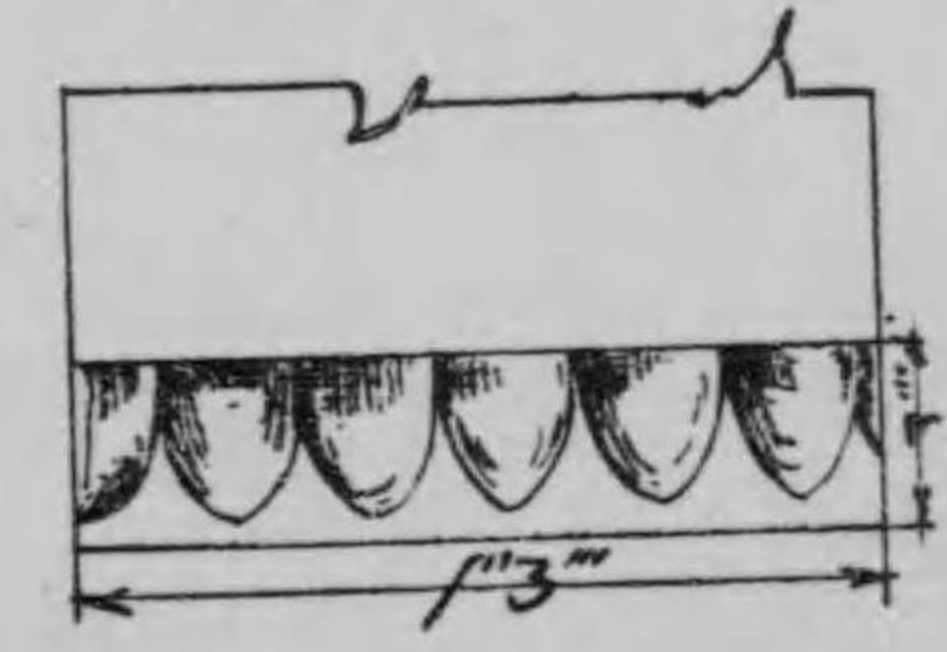



化粧台製作圖 縮尺1/30

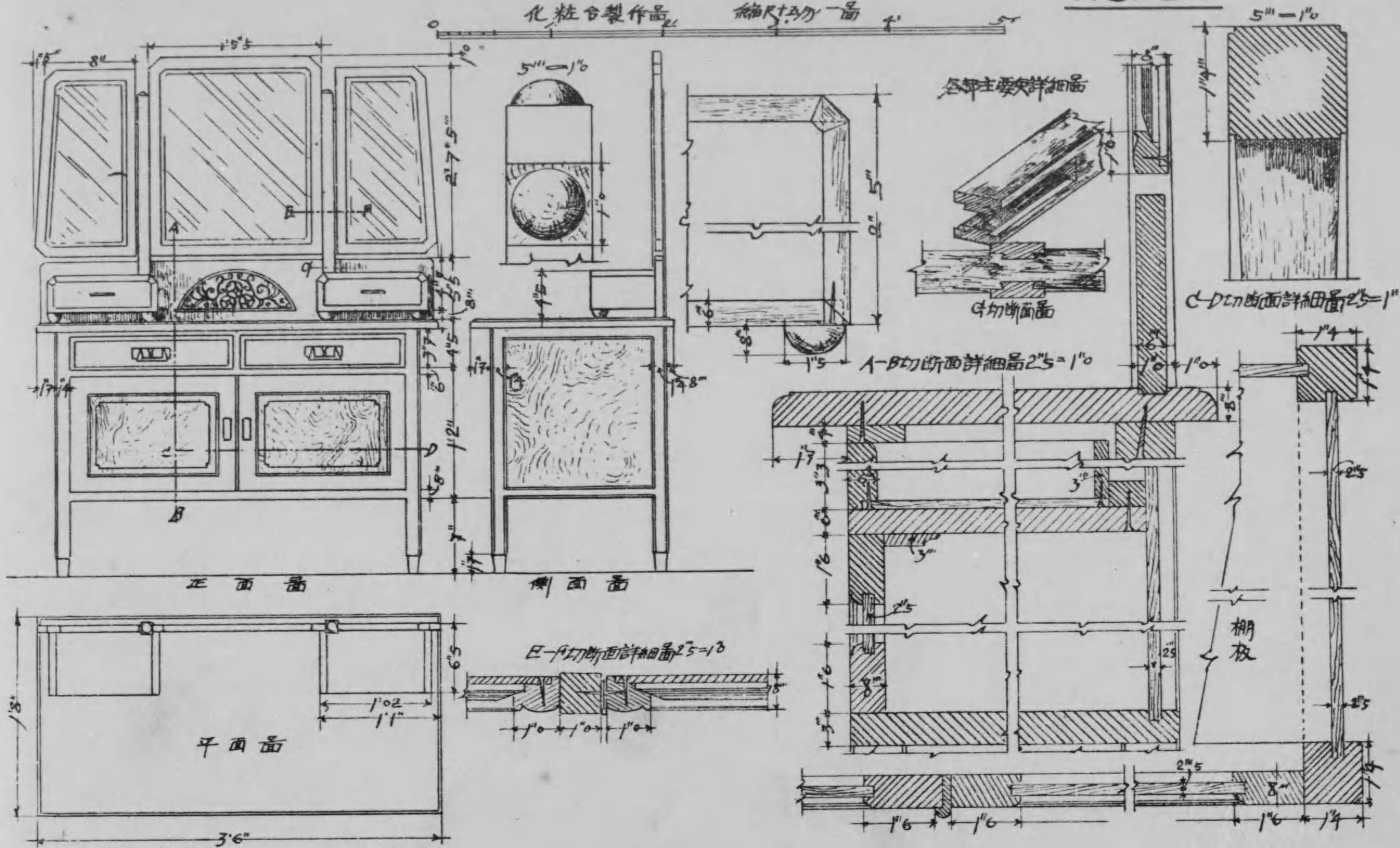

寢台製作面 縮尺十五分の一

No. 25

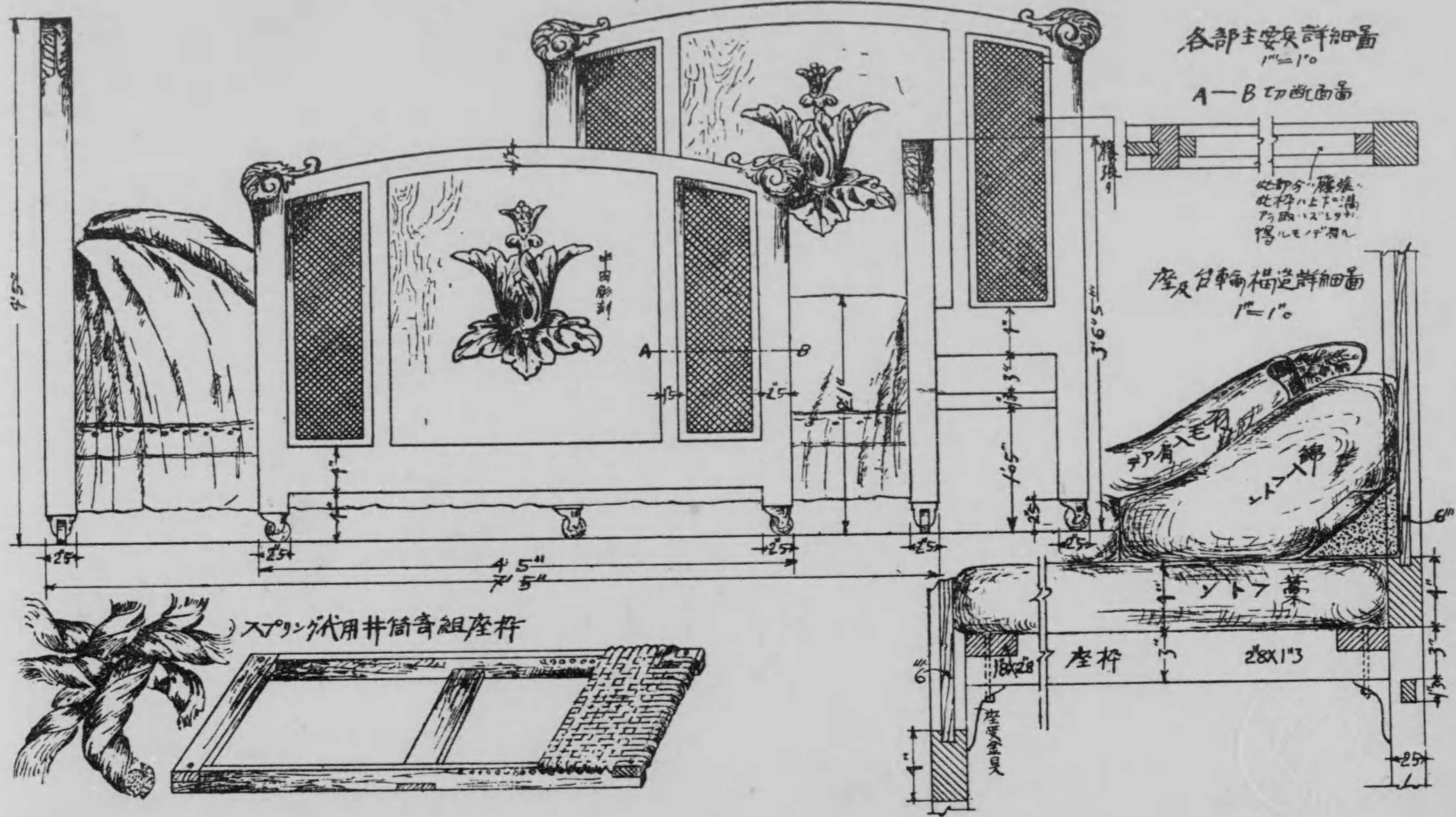
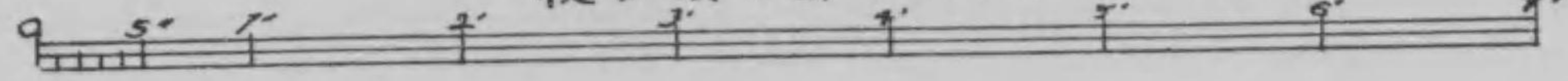

No. 26

寢台製作圖 縮尺十五分一画

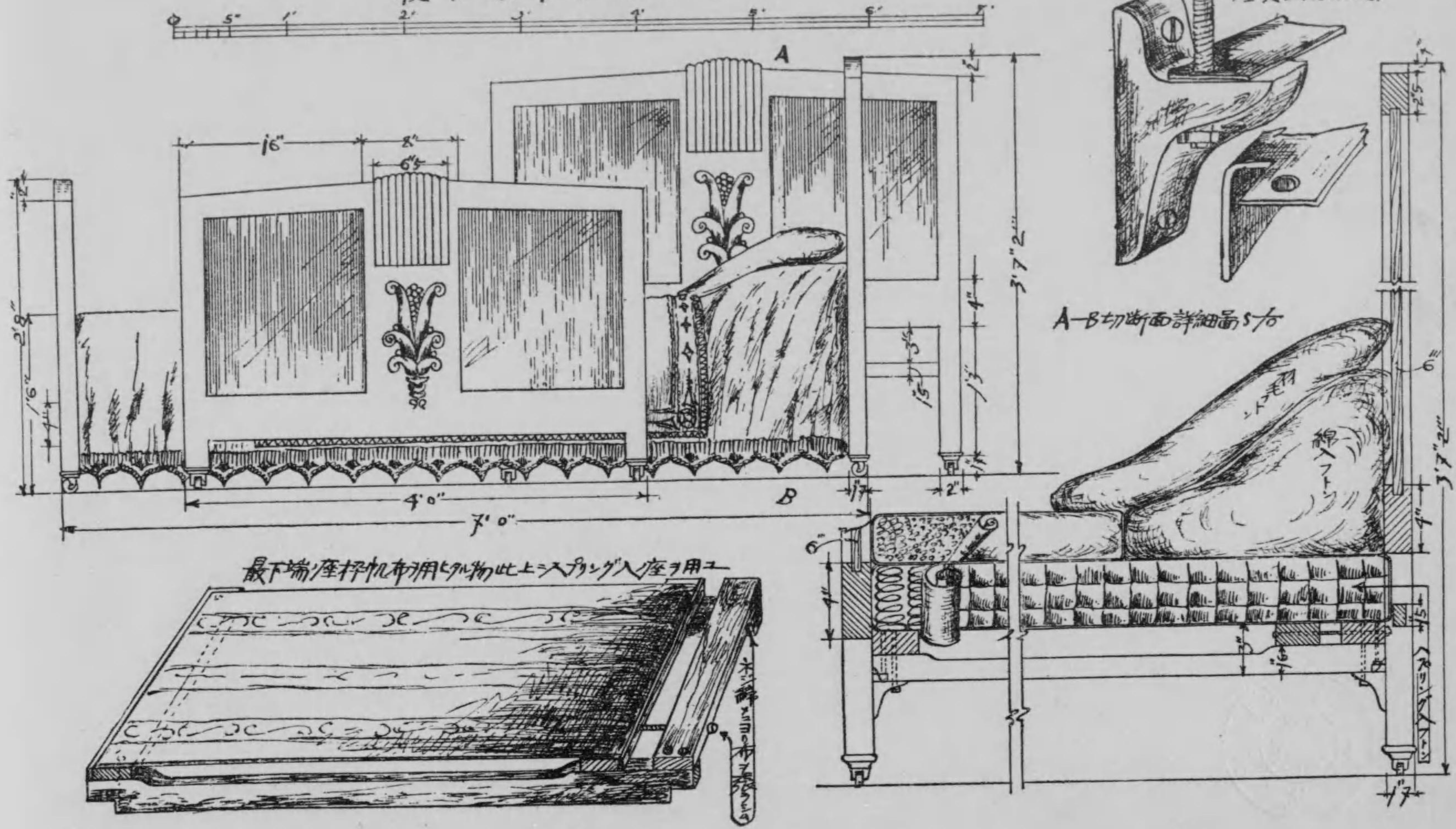

No. 27

書棚製作圖 縮尺十五分一

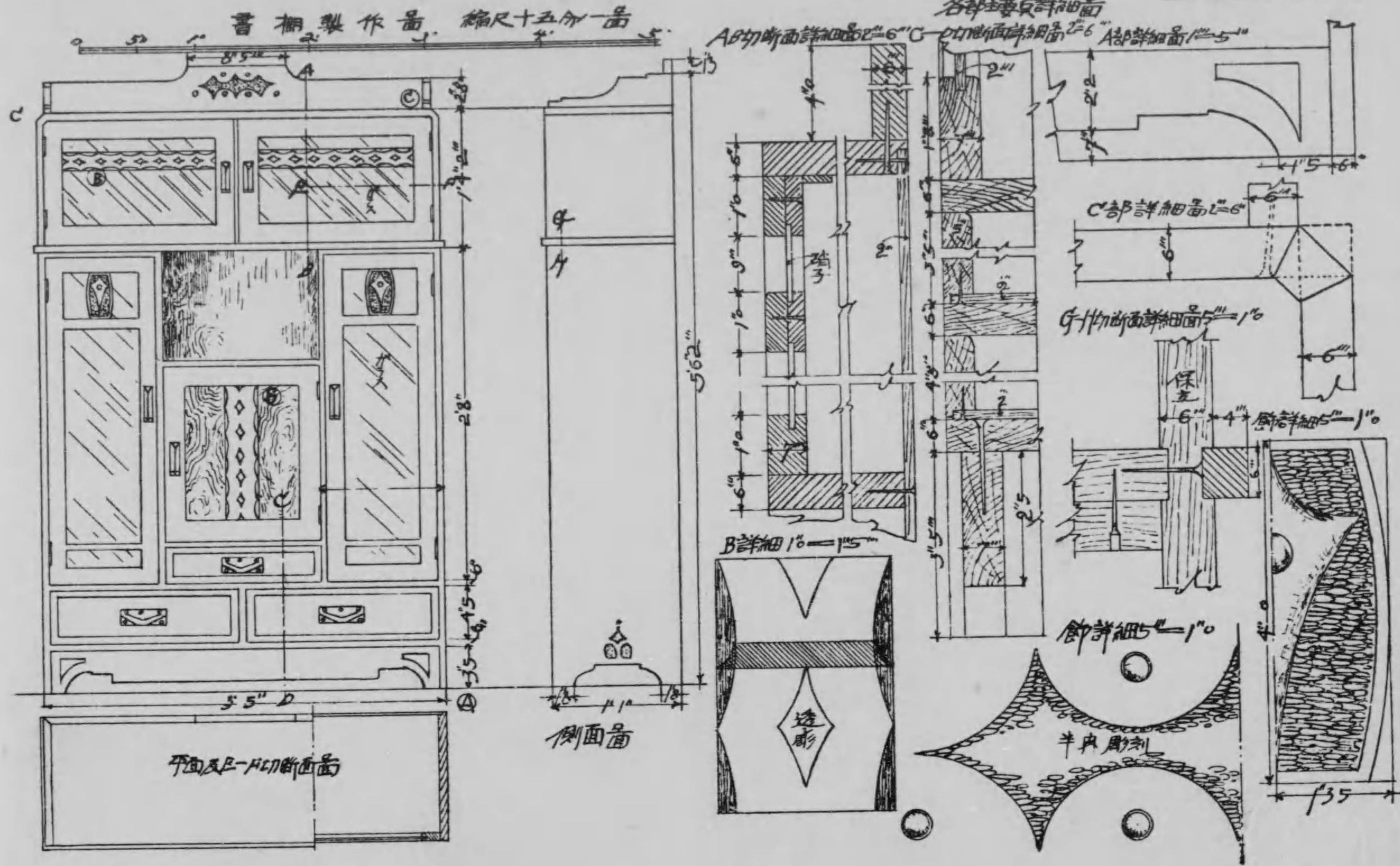

No. 29

書籍棚製作面縮尺十五分一第

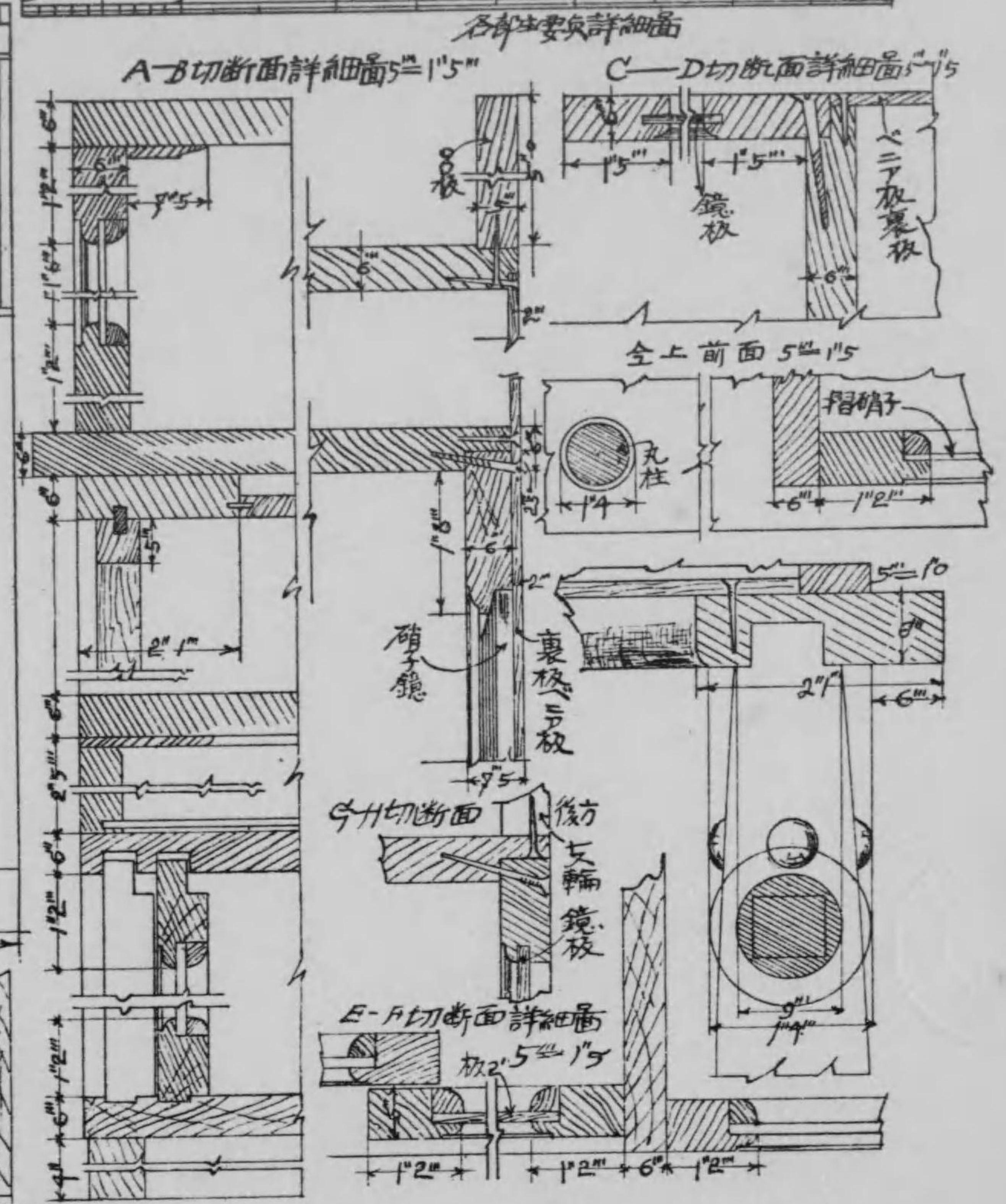
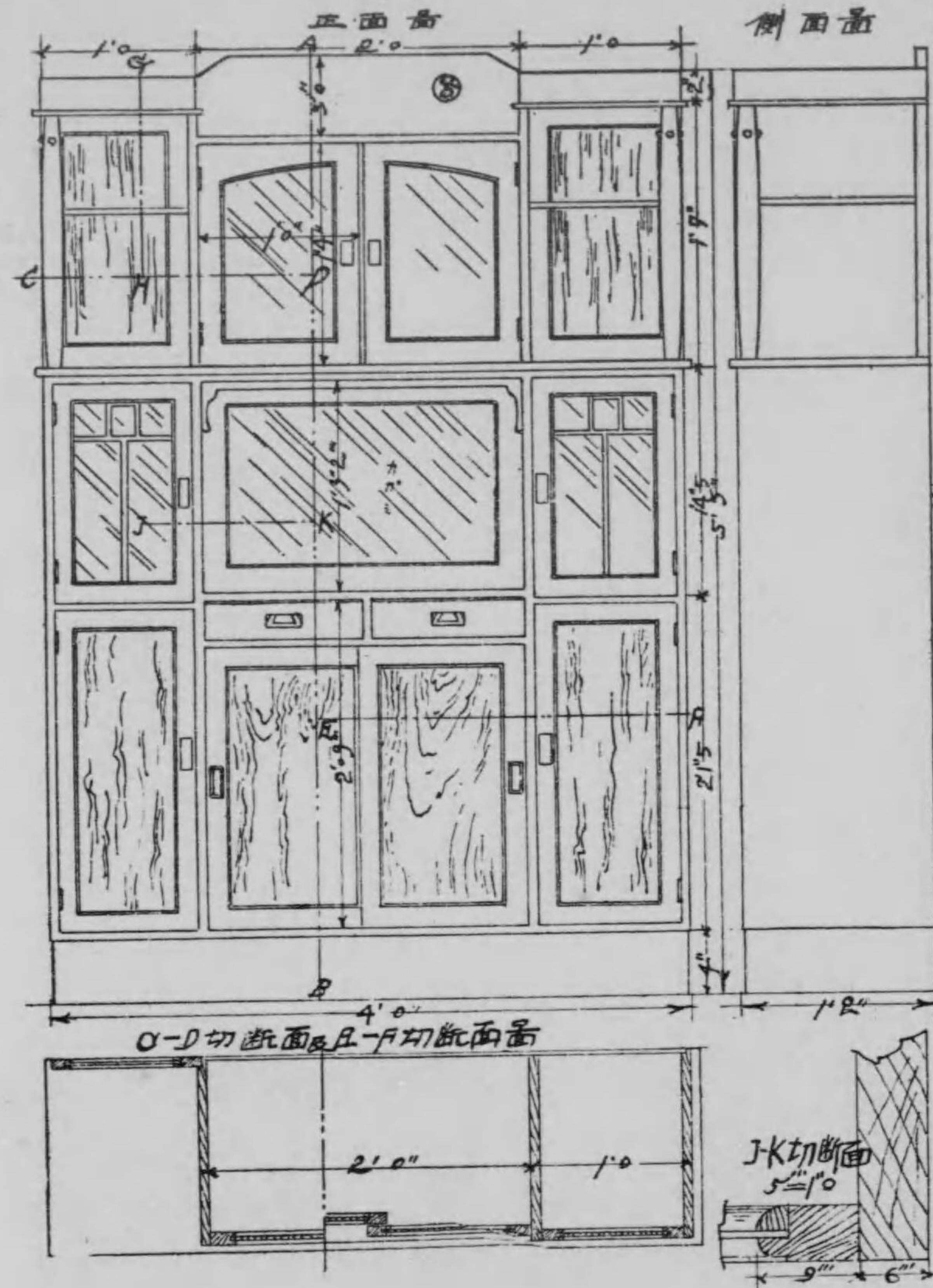





No. 31

書籍棚兼飾棚製作圖 縮尺十五分一圖

各部主要及詳細圖

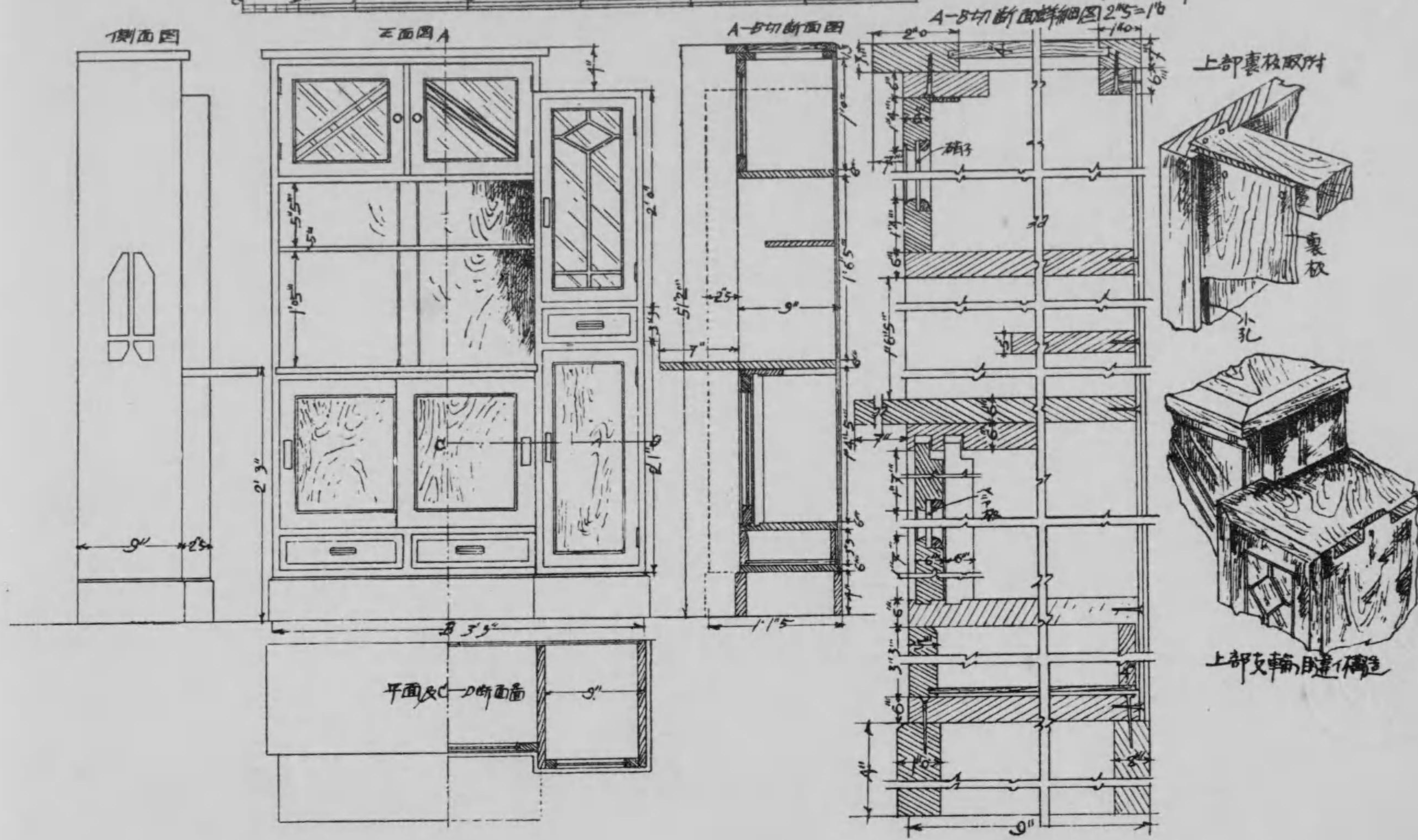



No. 33

書籍棚兼用机 縮尺十五分、一品

各部主要及詳細部

透視 5"=1'5"

A-B 断面詳細図 5"=5"

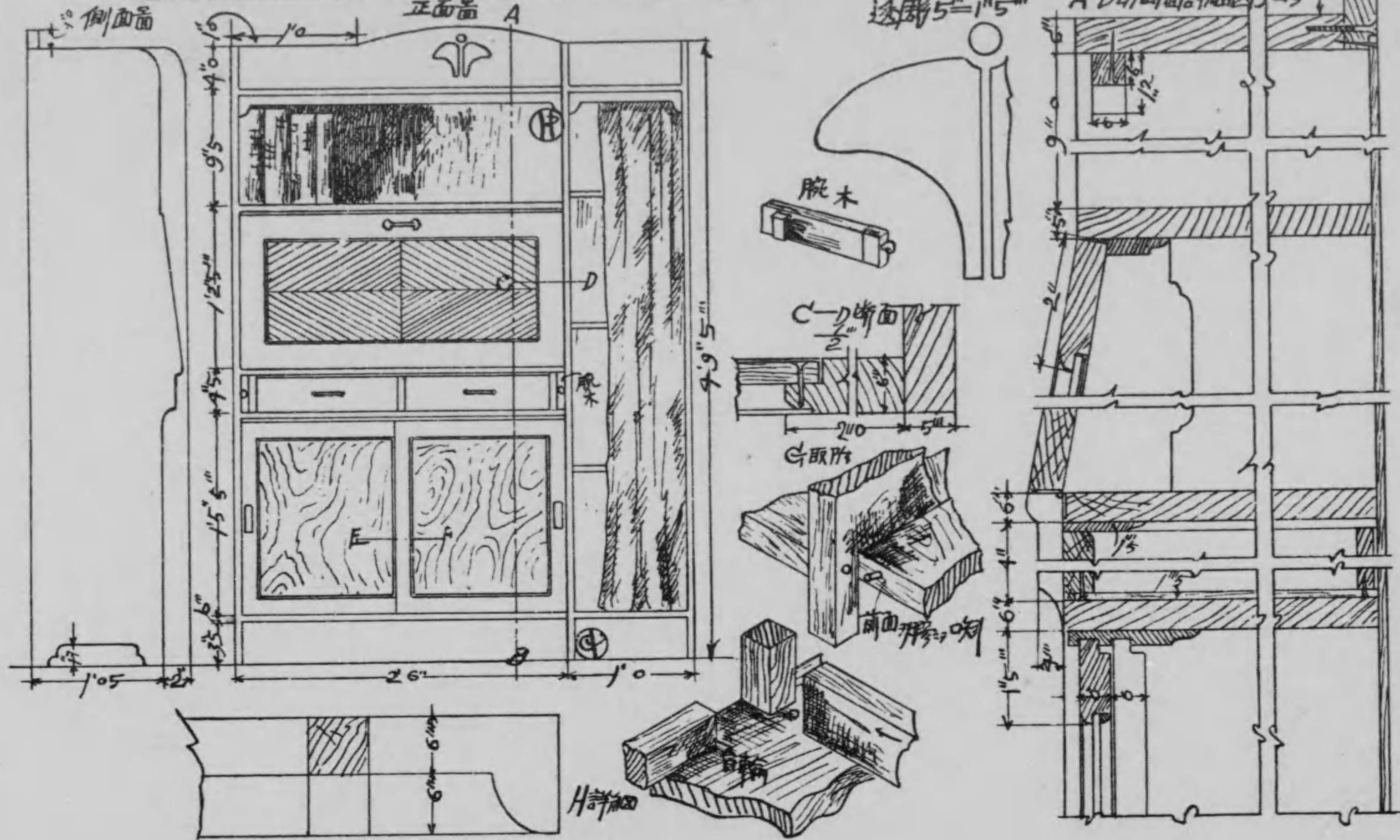











No. 38

食器棚製作圖 縮尺十五分一

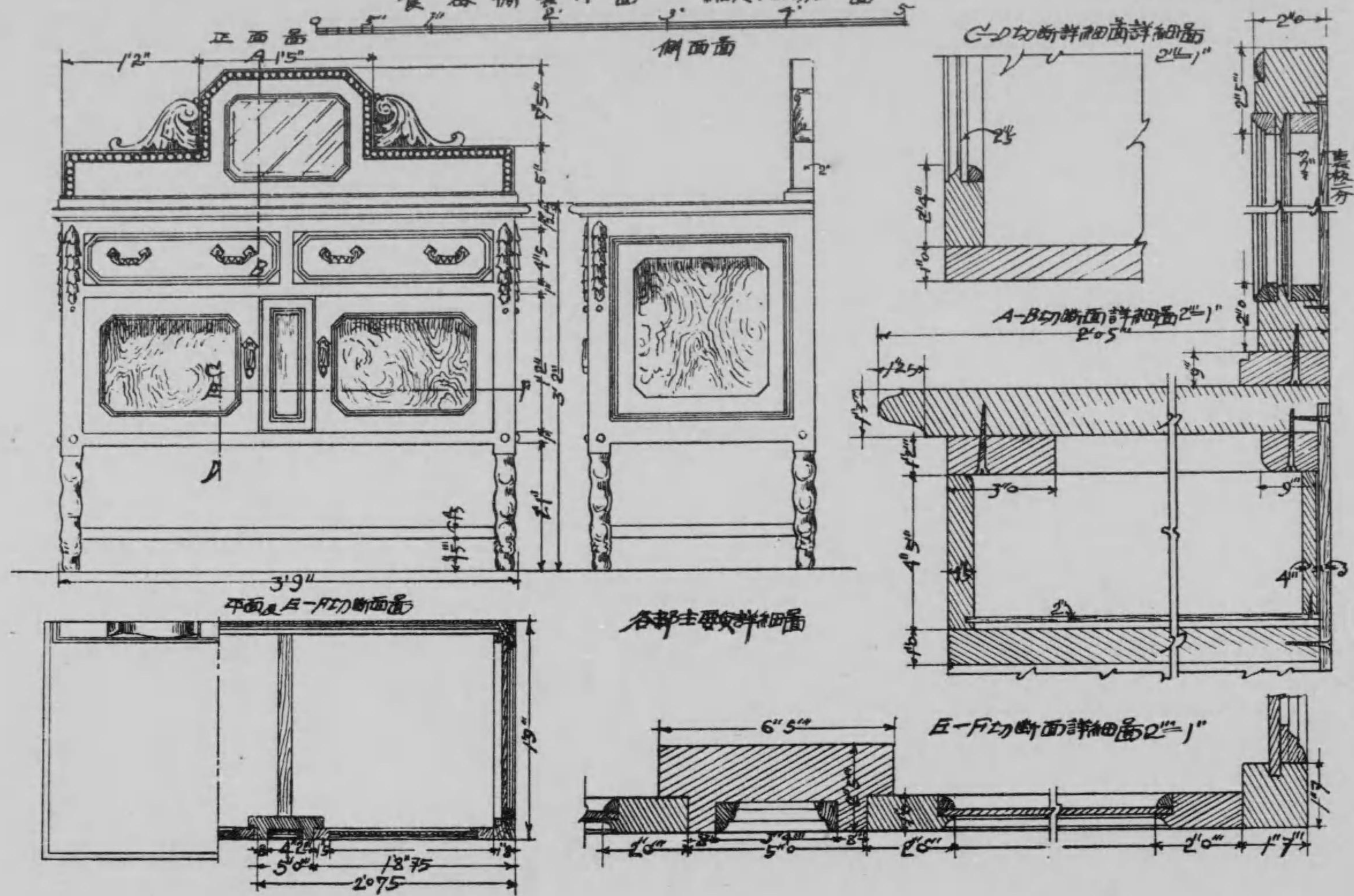

No. 39

食器棚製作圖 縮尺十分之一

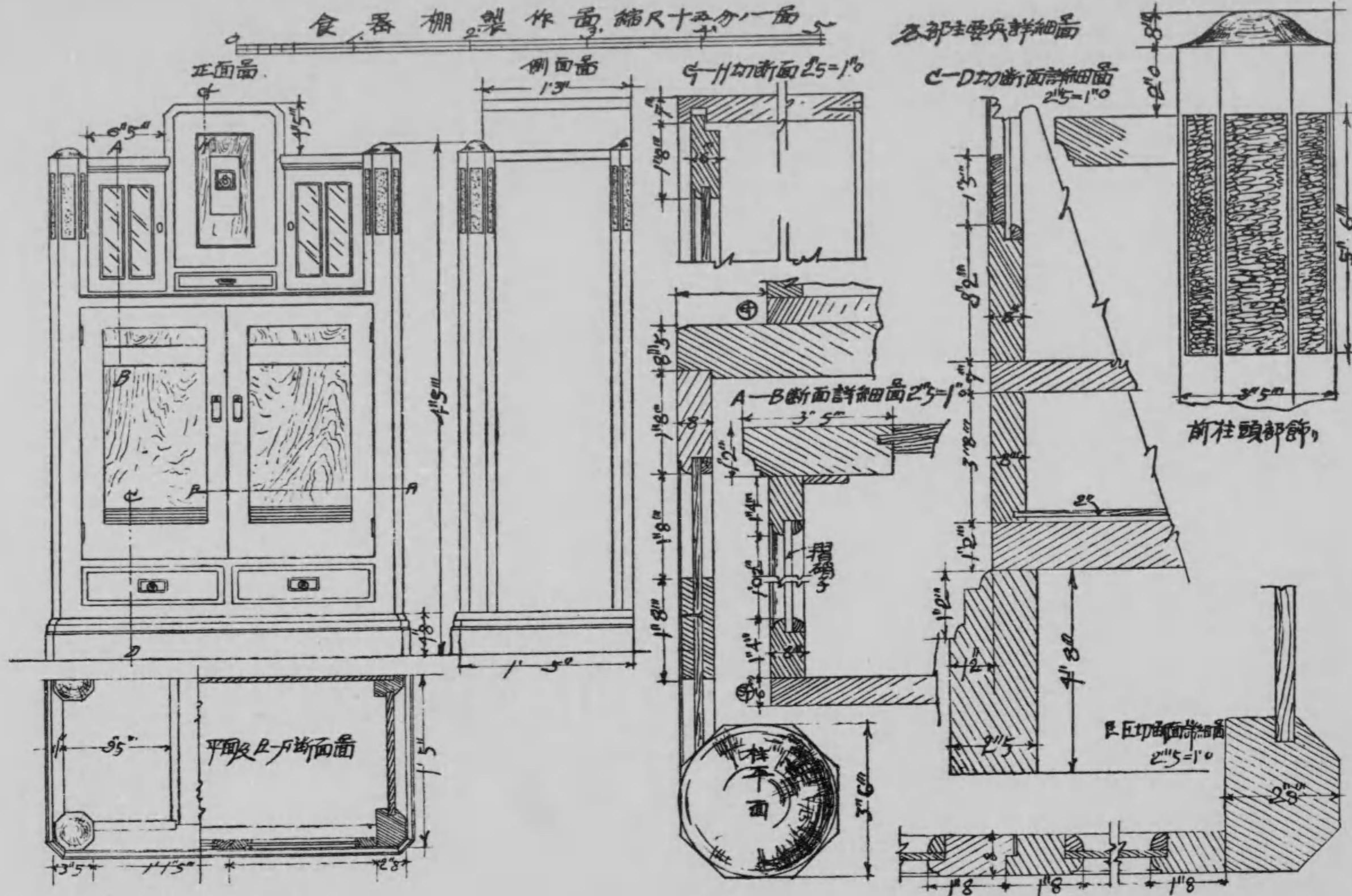

No. 40

帽子掛架作畫 總尺十五寸一畫 各部主要及詳細面

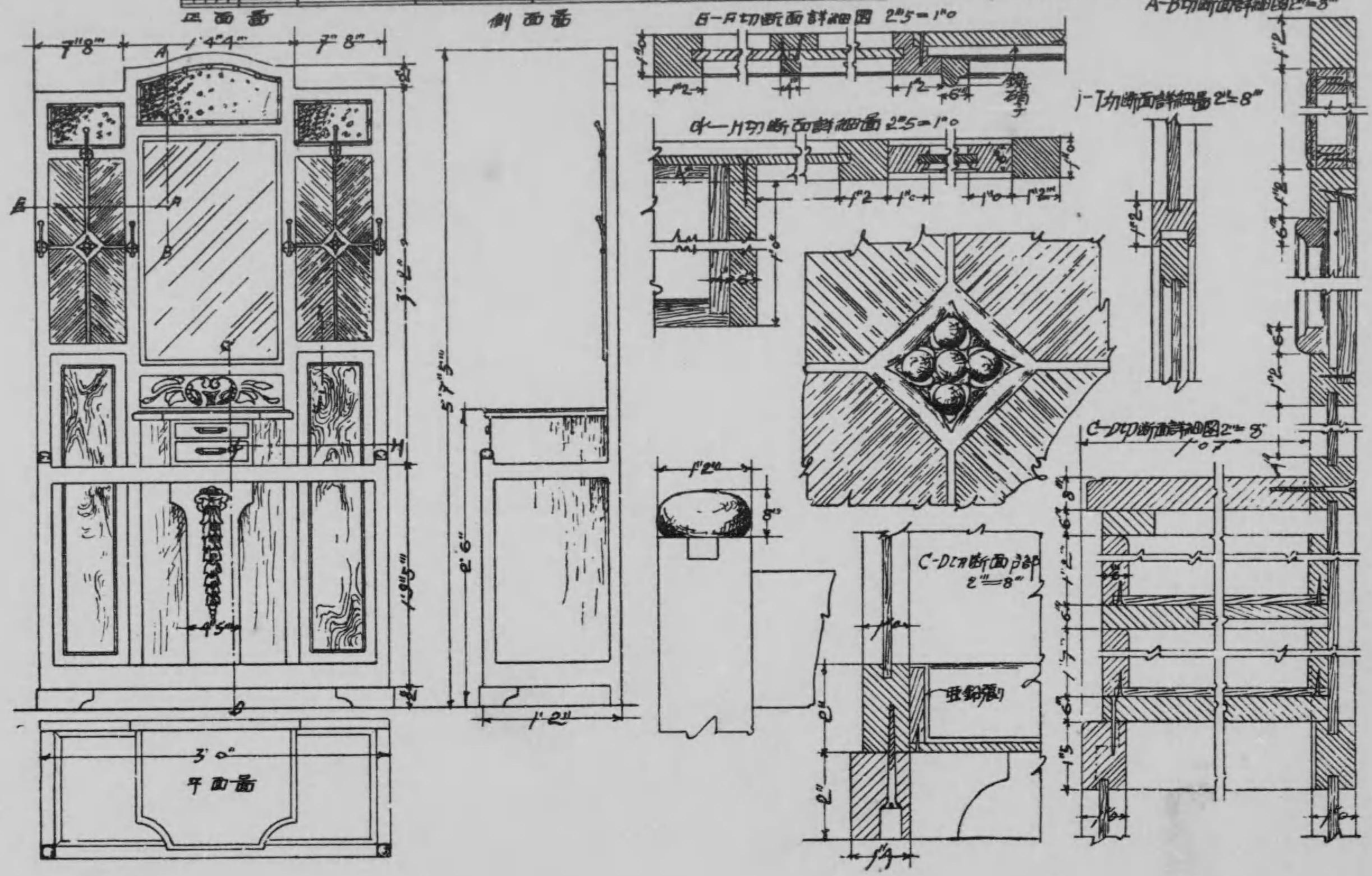

帽子掛銀作面 縮尺五分一圖

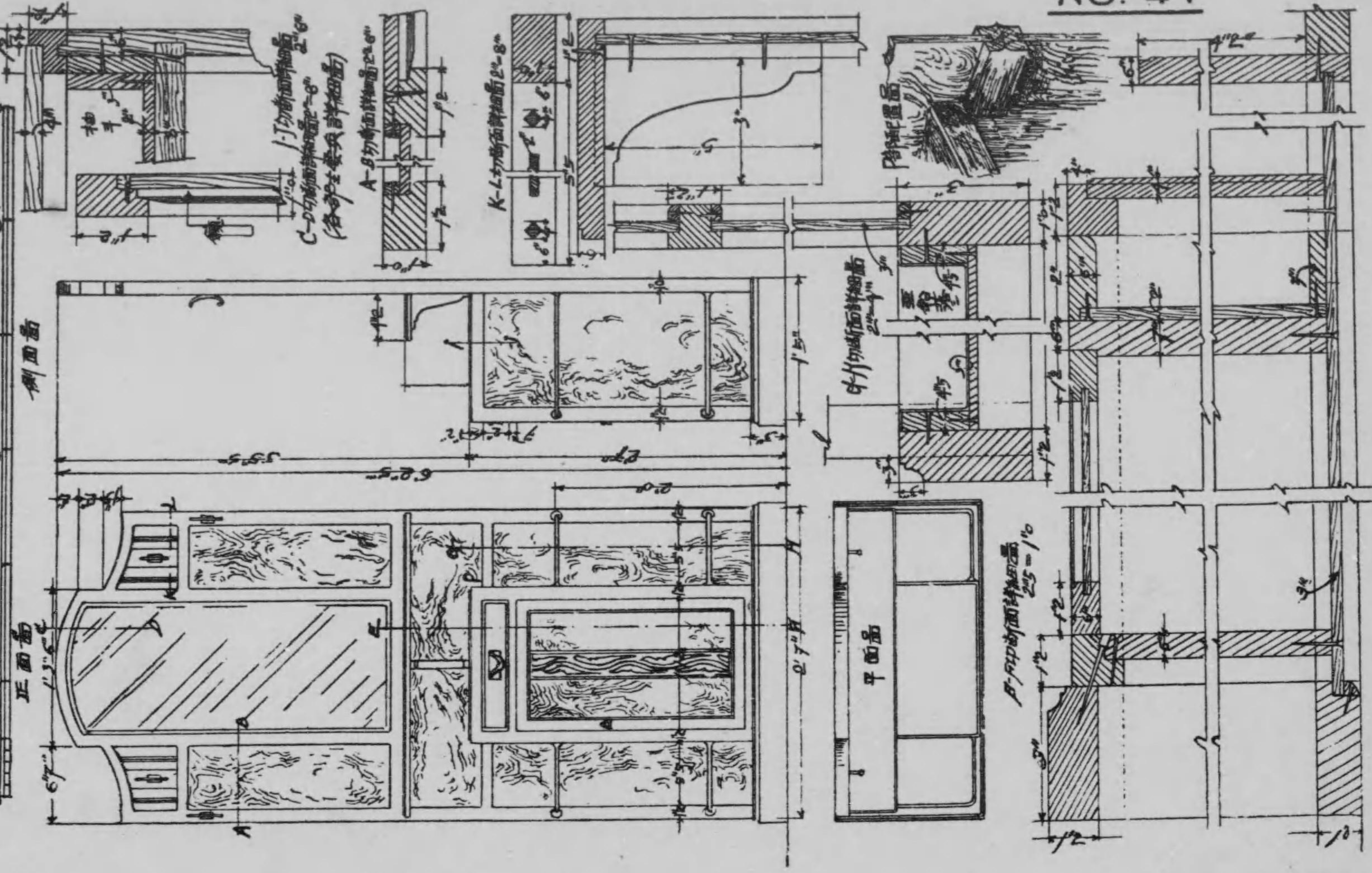

No. 41

No. 42

洋服箱製作品十五分一画

各部注意及詳細面

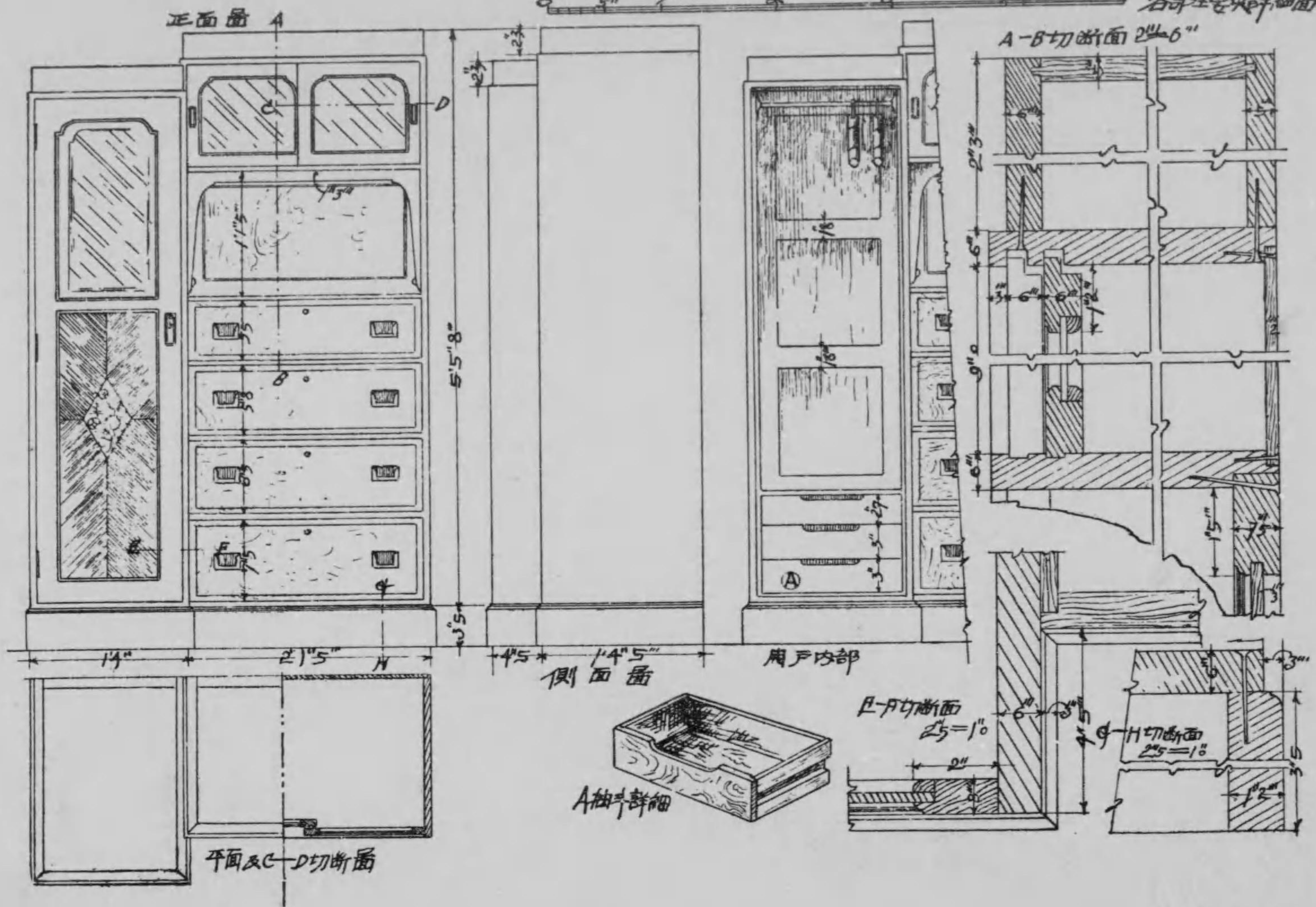



正面面

hanging wardrobe

側面面

No. 44

洋服吊箱製作圖 縮尺十二分一

各部主要詳細面

E-F切斷面詳細圖 2.5=1.0

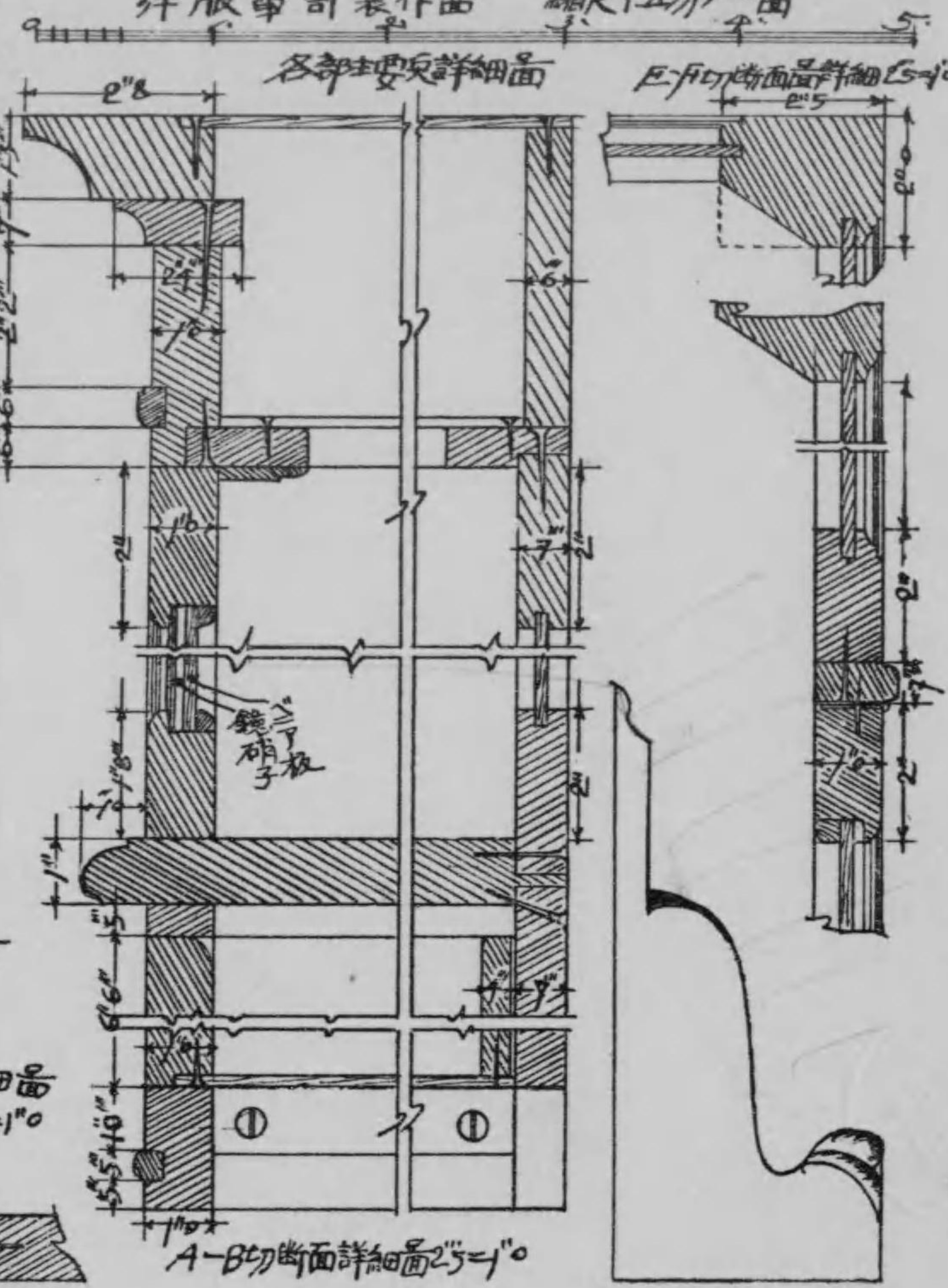
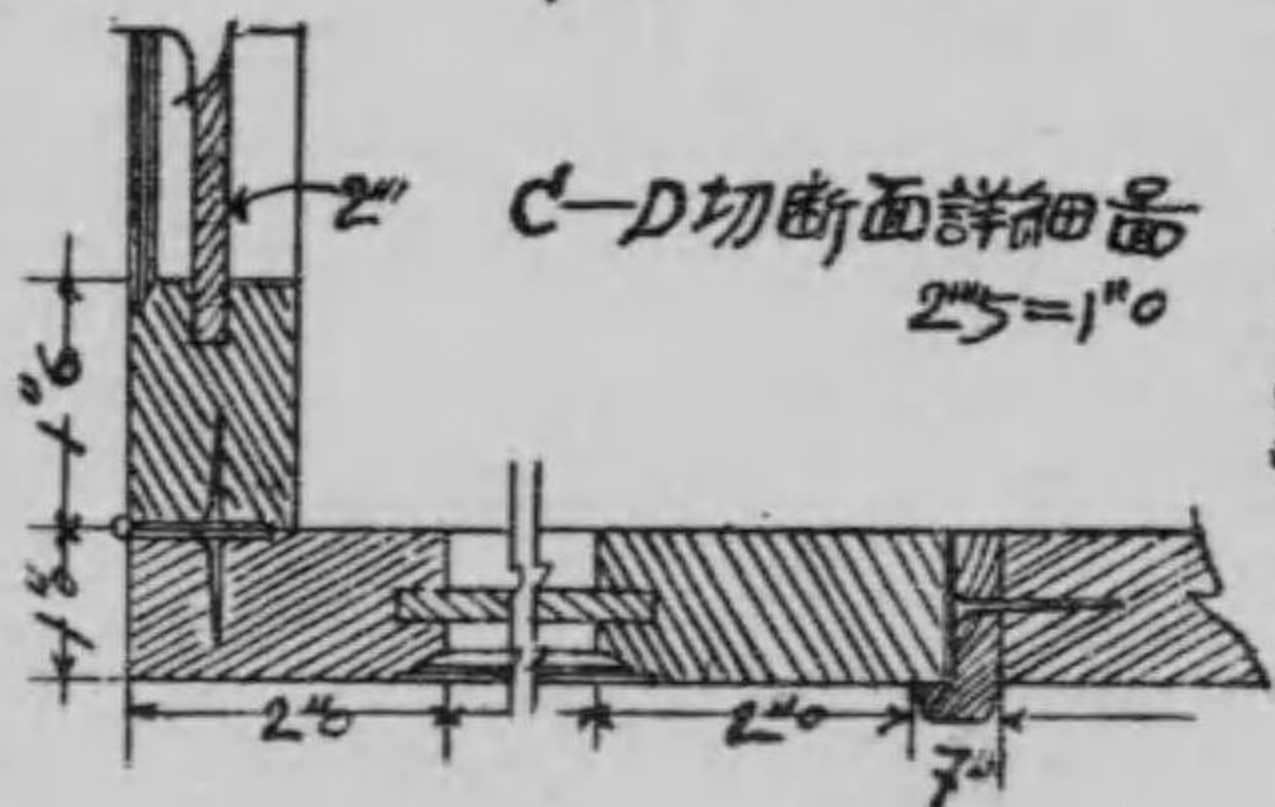
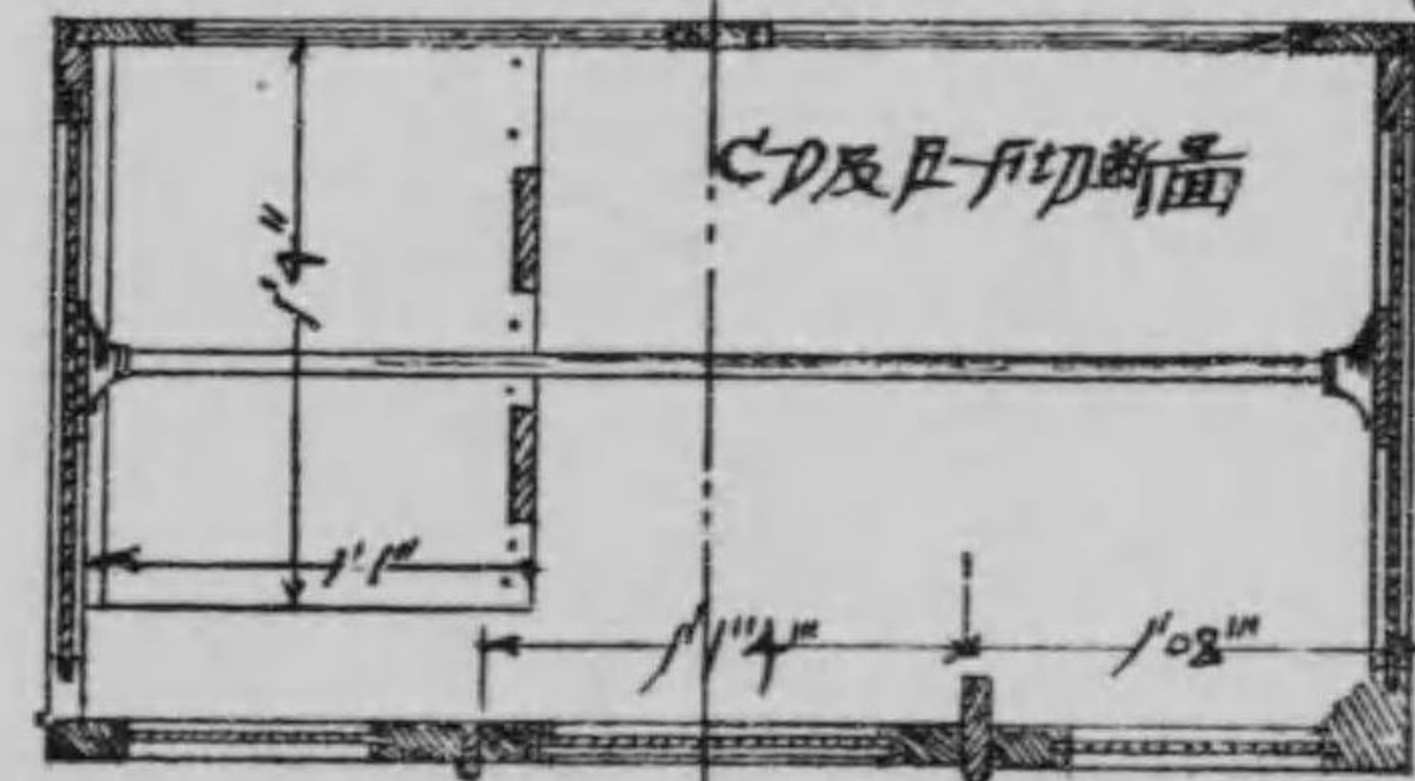
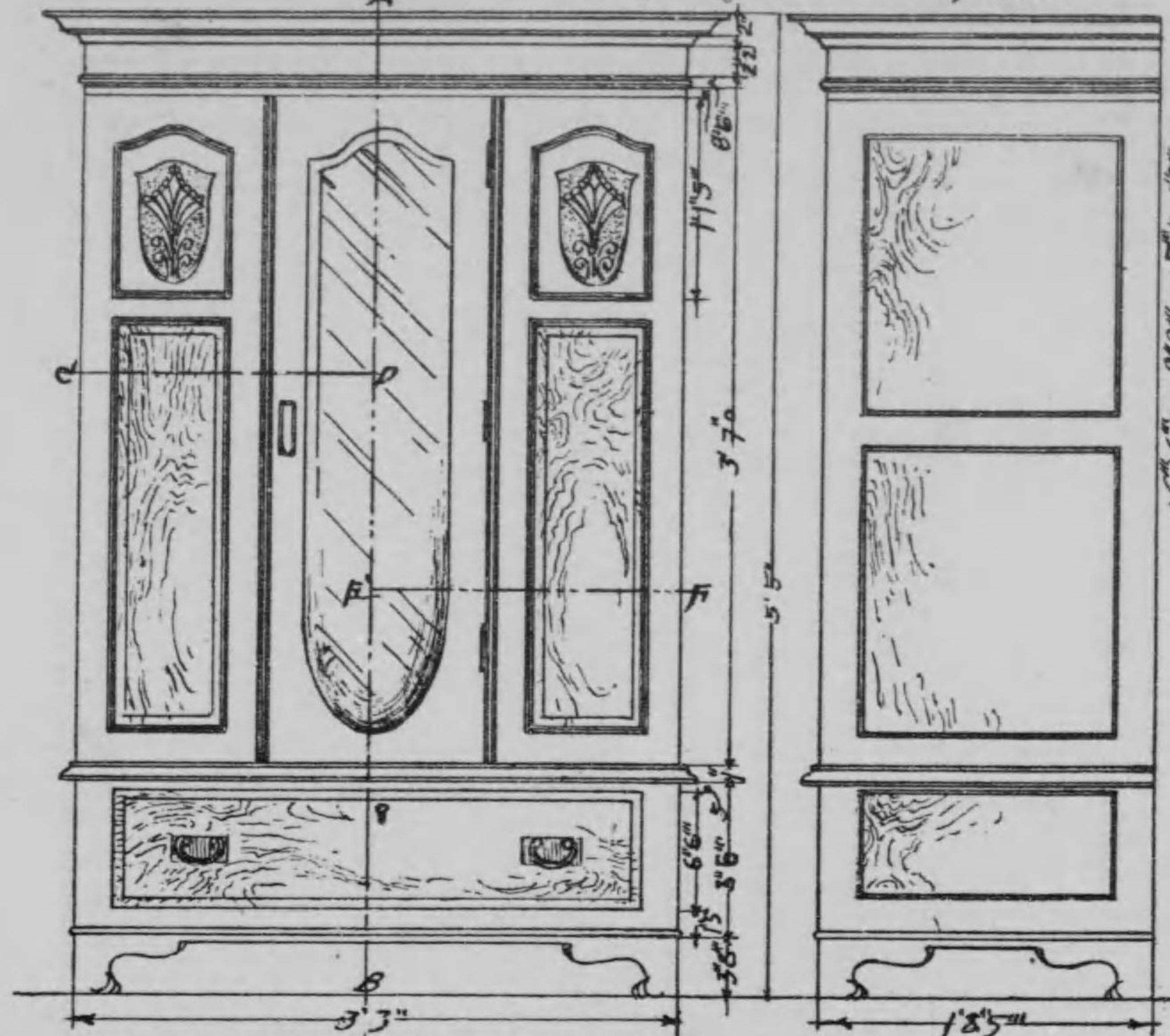

洋服等物製作備 縮尺十五分一 各部主要詳細面

No. 45

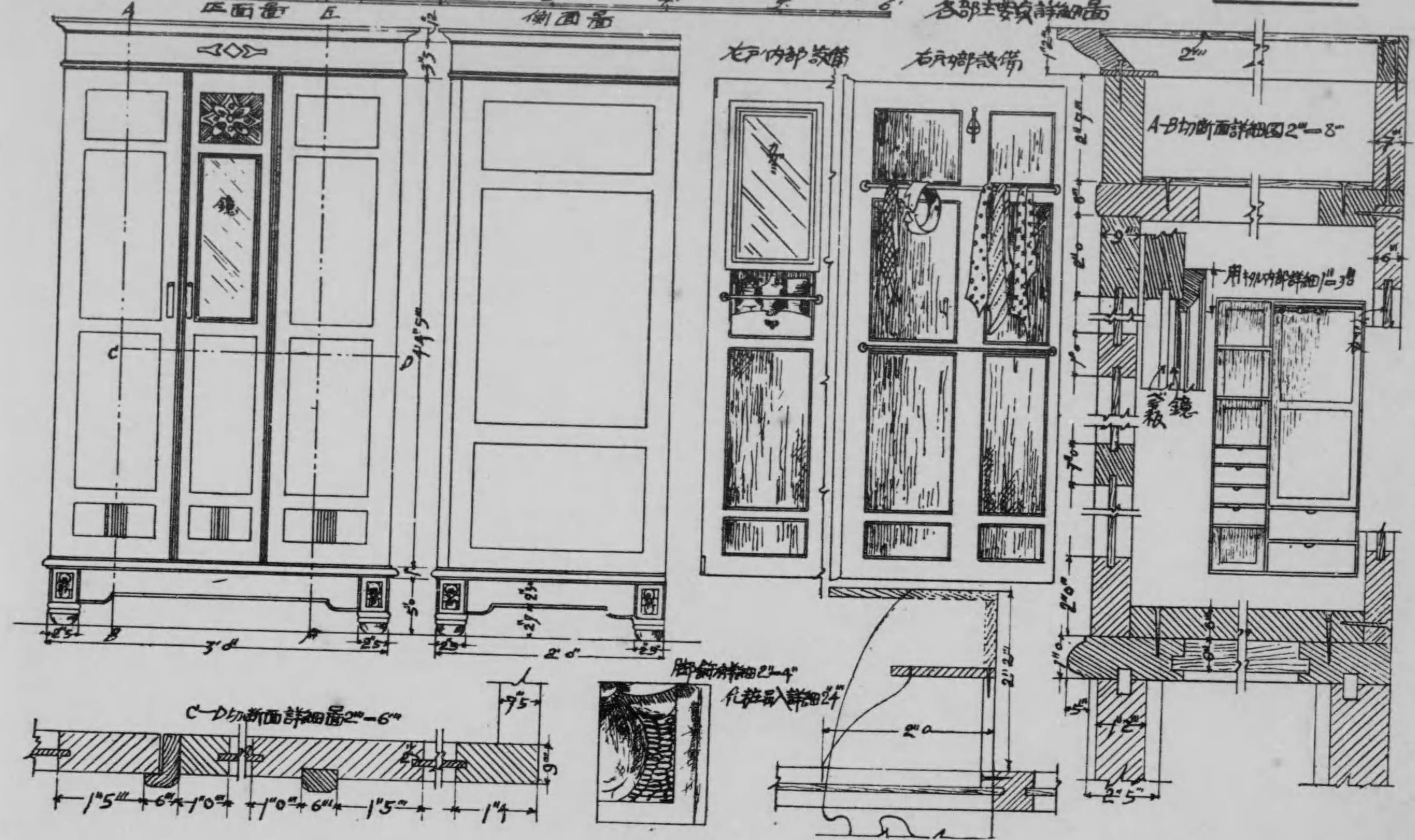





面袖簿記机製作品，縮尺1/4寸

No. 47

A-B切斷面詳細面 2"=1/8"

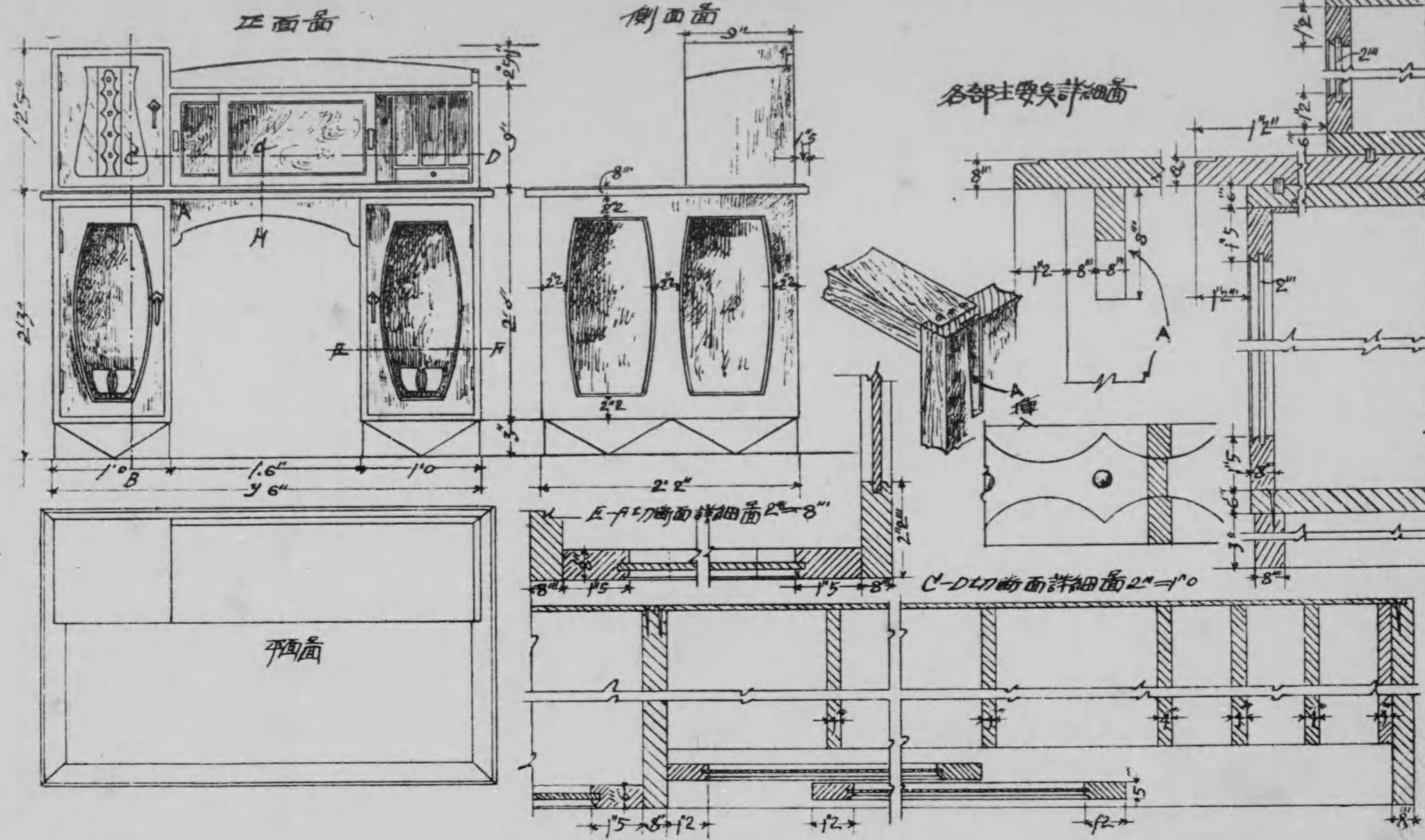

No. 48

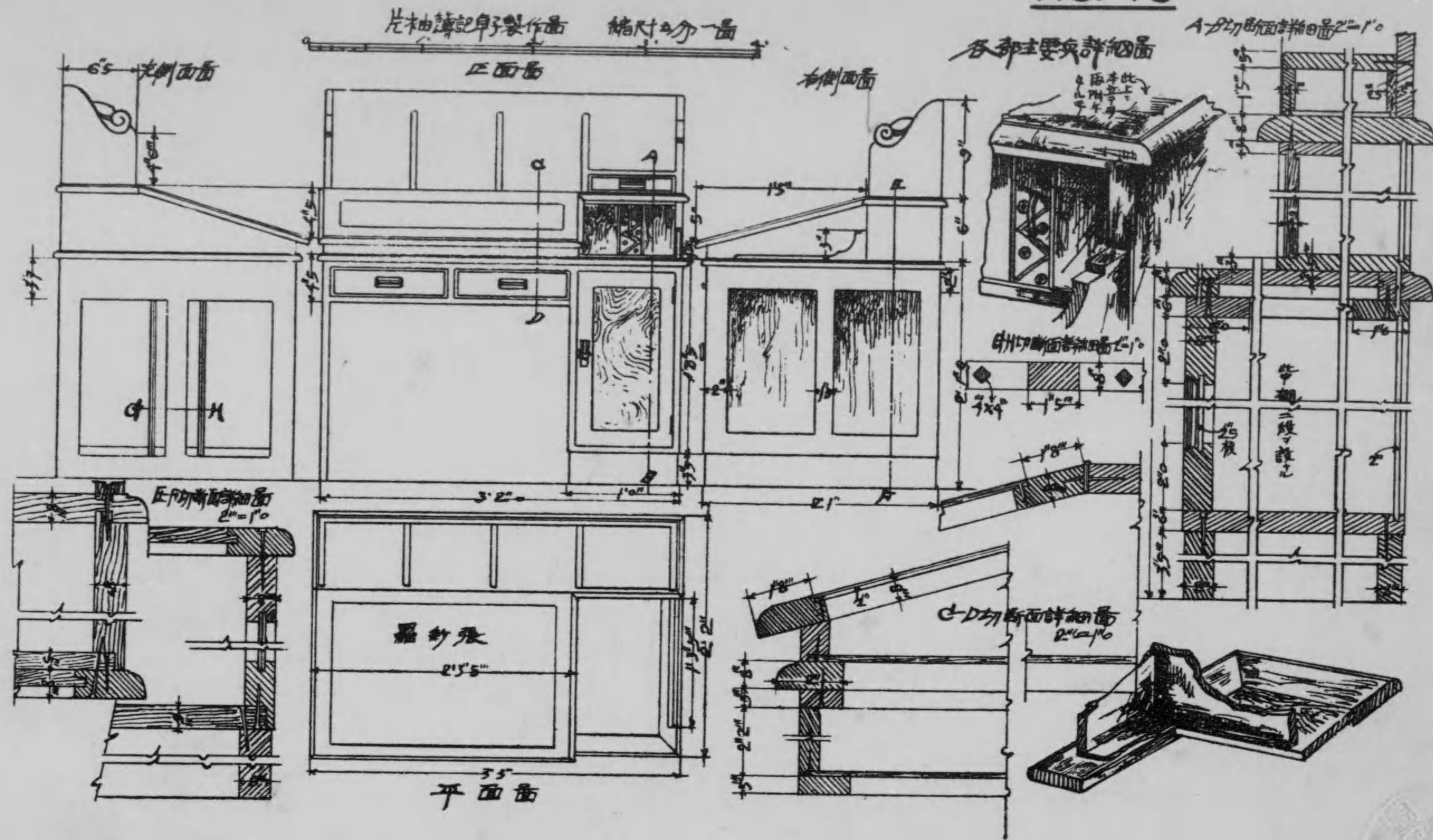





大正拾四年參月拾五日印刷  
大正拾四年參月廿二日發行  
家具圖案と構造圖解  
定價全書四拾錢

著者 永原與藏

東京市日本橋區檜物町七番地

發行者 鈴木せい

東京市麻布區笄町百六十八番地

印刷者 茂呂徳次郎

東京市神田區小川町一番地

印刷所 長榮舎印刷所

不許複製

發行所 鈴木書店

東京市日本橋區檜物町七番地  
振替口座東京貳壹貳貳七番  
電話 大手二一八二番

大賣捌 (東京) 丸善、東京堂、林平、至誠堂、明文館、大阪屋、須原屋、東海堂、北隆館、(大阪) 金正堂、盛文館、(京都) 東枝

423  
177

終