

四十清里山麓ノ孤村ニシテ店家二三ヲ有スルノミ海林事古塔間來往ノ人馬皆此ニ至ツテ休憩ス此ヨリ道路漸ク低夷幾クモナク山ヲ離レ牡丹江平原ニ出ツ田野偏ク開ケ村落亦相望ミ一路南走事古塔ニ達ス

### 第四節 東京城

東京城ハ事古塔ノ西南六十五清里牡丹江ノ左岸ニ沿ヘル平原ニ在リ戸數二三百戸繞ラスニ土城ヲ以テス此地ハ渤海ノ故都ニシテ又金ノ勃興セル地ナリトノ傳説アリ街上商賈三十餘戸燒鍋四戸油房五六戸アリ他ハ皆農業者ナリ重ナルモノヲ舉クレハ

屋號	營業	資本主	屋號	營業	資本主
元盛合	燒鍋	山西劉	永興泉	燒鍋	本地
和升公	同	同	人和泉	同	關裡
萬盛祥	雜貨	本地李	永泰德	雜貨	山東劉
永玉德	同	本地孟	世昌德	同	本地張
天成永	同	本地王	同盛永	同	同姜
萬玉德	同	山東永	和記酒局		
聚泰源	同	山東唐			

事古塔ヨリ東京城ニ至ル貨物運賃百斤ニ付キ一吊五百文内外ナリ

東京城ノ南ニ當リ南湖頭及北湖頭ト稱スル湖水アリ滿洲第一ノ佳良ナル煙草ノ產地トシテ著名ナリ最良種ヲ選ヒ清國帝室ノ需要ニ供ス吉林ヲ經テ輸送セララルヲ以テ吉林煙草ノ稱アリ

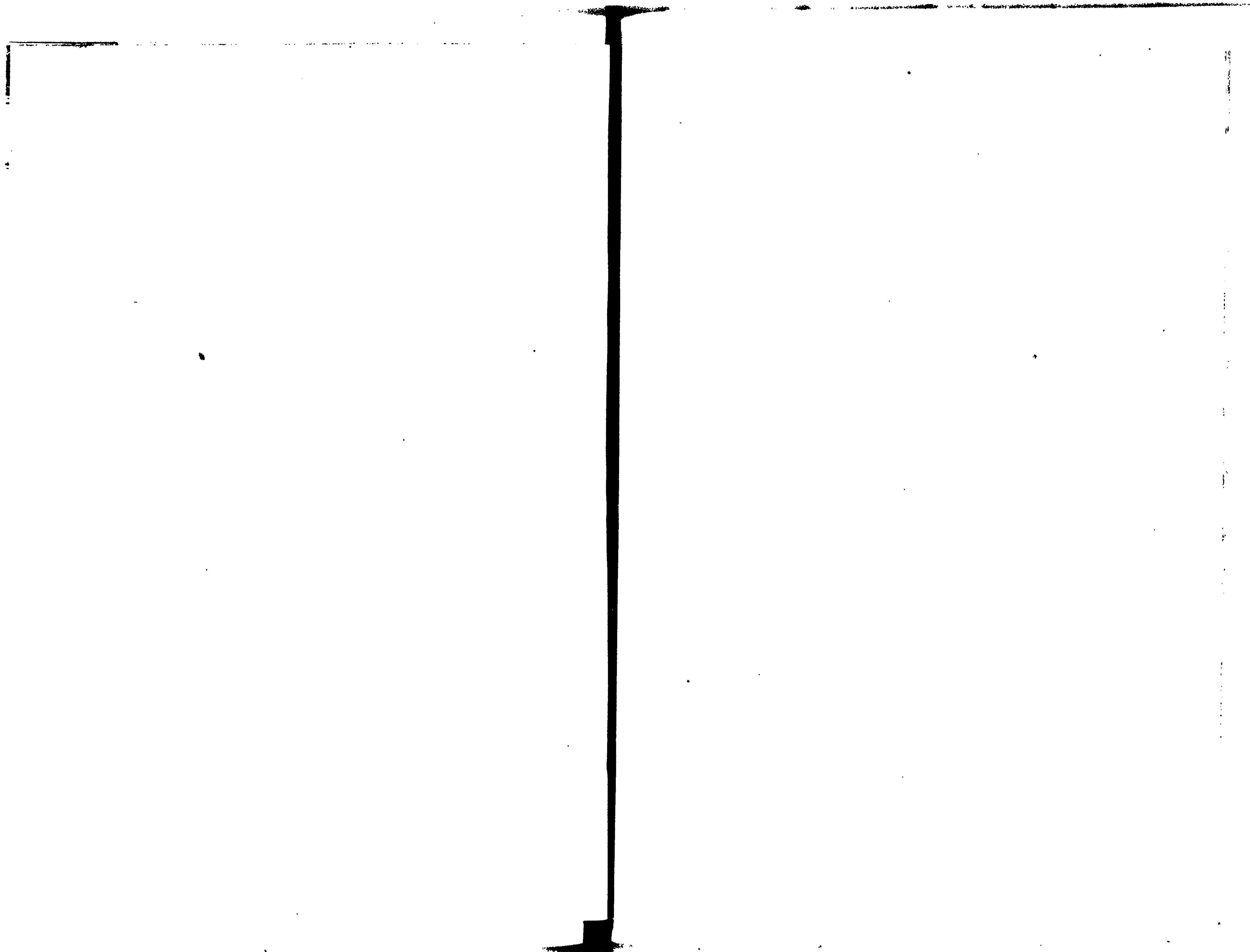

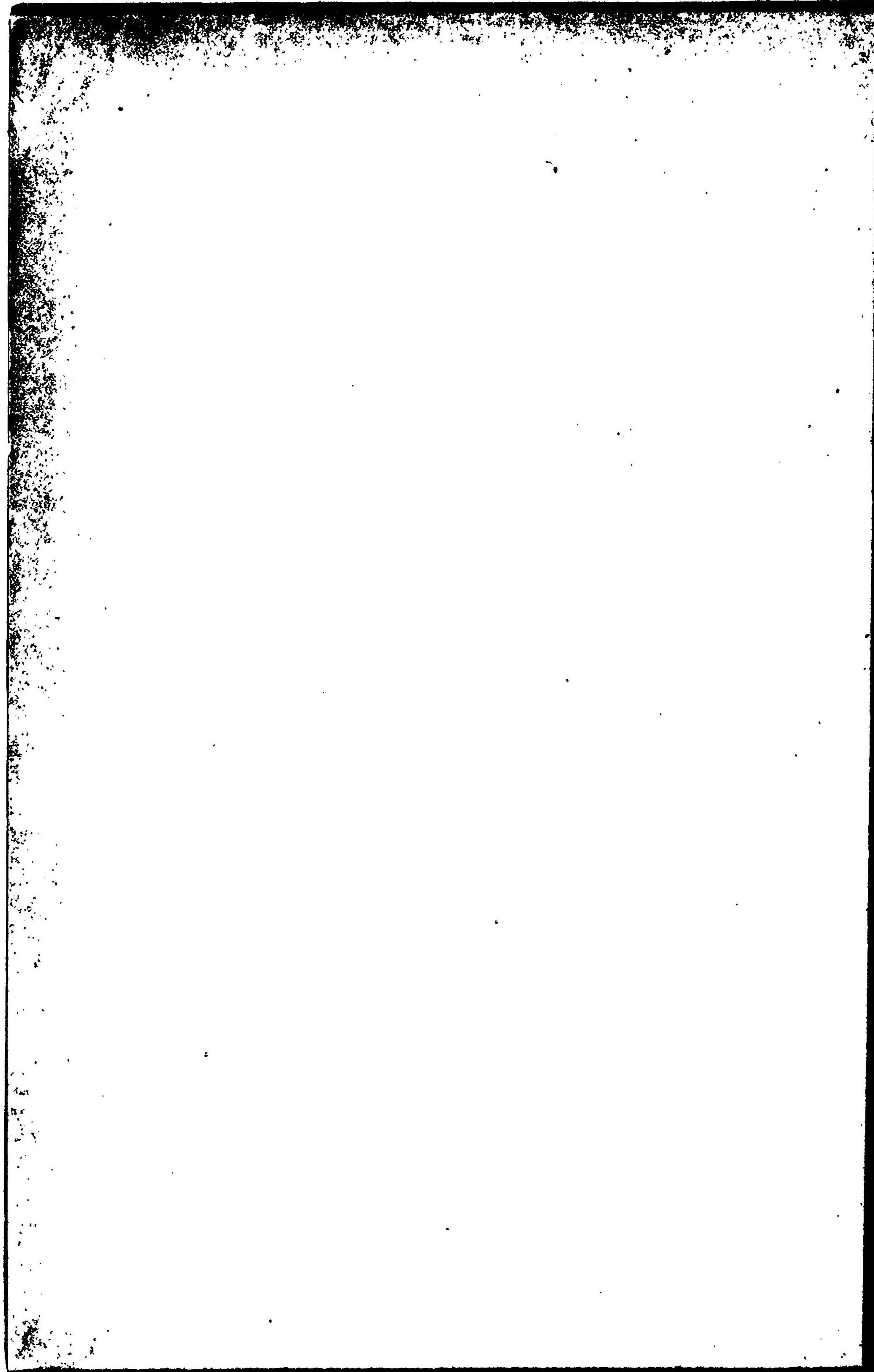

NO <del>10</del>
¥ 400

CL:
NO. 11100

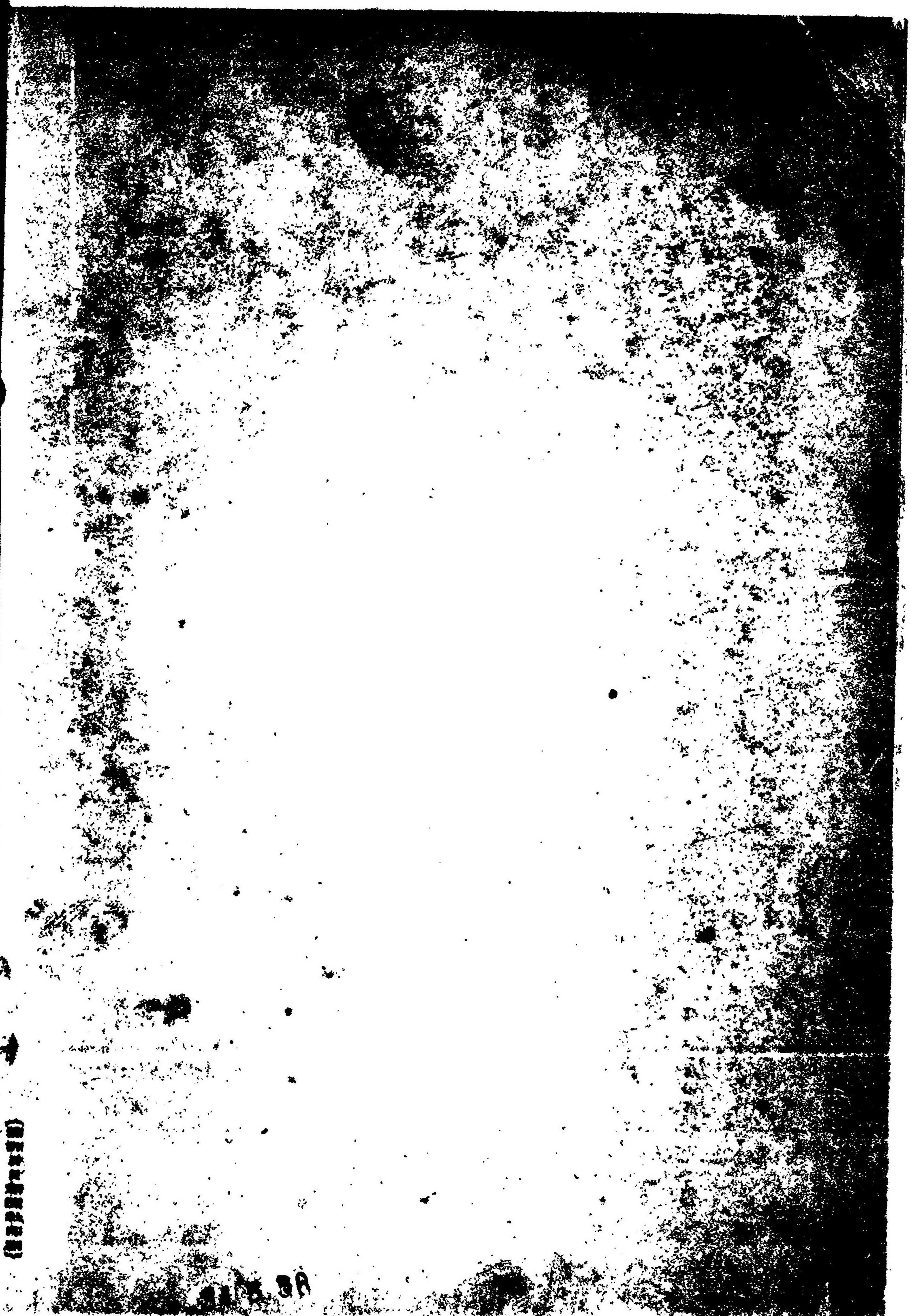

(REDACTED)

112 88



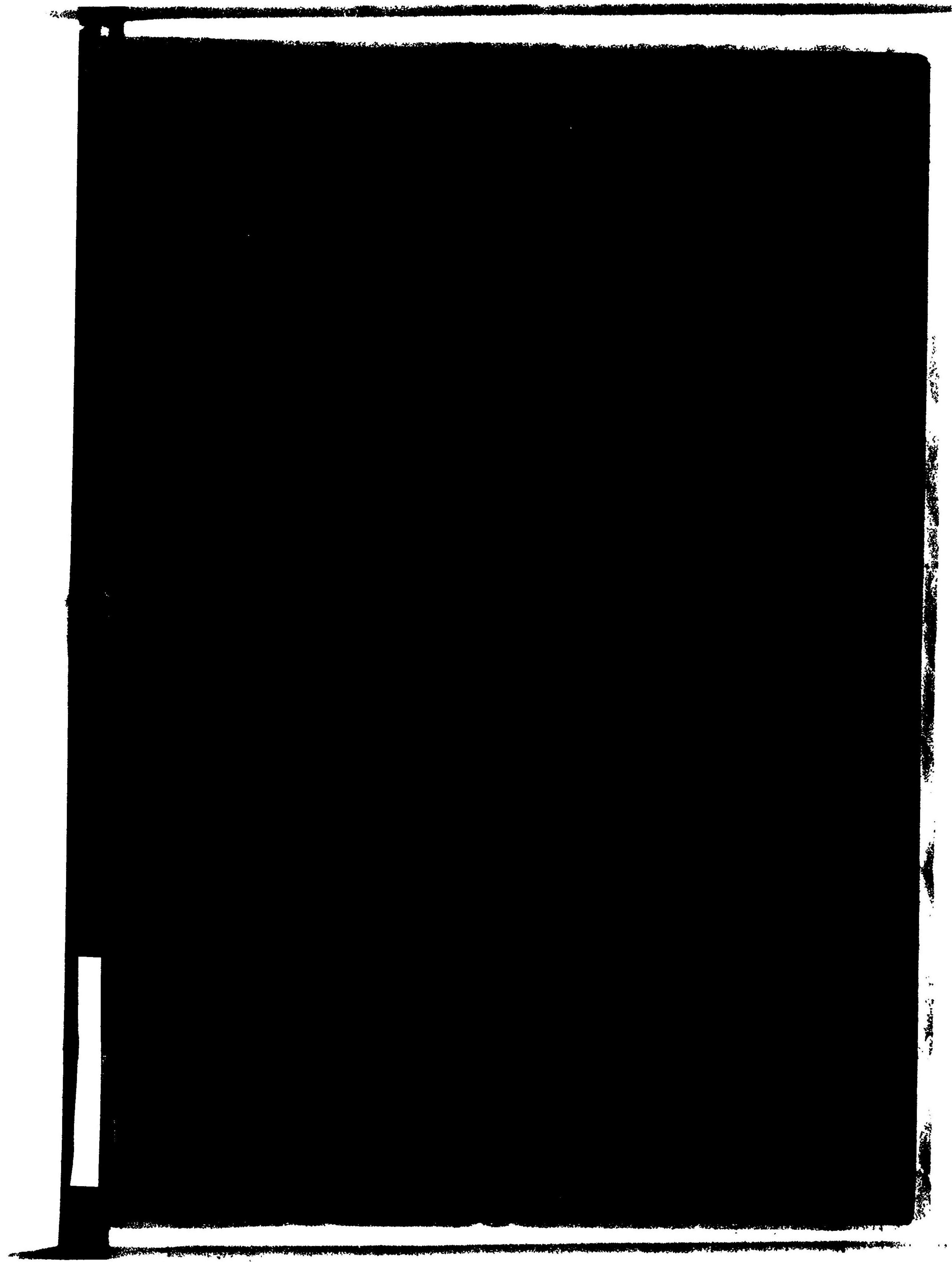

332.2255

M494.2

[Redacted]