PRIX ELEVES, MOYENS, MODIQUES
Pianos et Orgues
VENDUS, LOUES ET ECHANGES.
JUNIUS HART, 1001-1003 rue du Canal.
Nous faisons une spécialité d'accorder, de réparer et de déménager les Pianos.
1er janv 1899 1 an—mar jeu dim

Mondanités.

La température, si capricieuse et si incertaine cette année, a produit dans la toilette une étrange révolution: pour la première fois depuis bien longtemps, nous voyons les modes d'hiver coudoyer les modes d'été.

Comme chaque personne interprète au gré de son caprice la menace d'un orage ou l'espoir d'un rayon de soleil, les tissus légers aux plis onduleux se rencontrent sur la même promenade, avec les riches et solides étoffes.

Autrefois, il y avait une saison pour la comédie et le bal, une autre pour la villégiature, une autre pour le voyage. Comme le soleil s'est absolument refusé à prendre un parti, chacun est libre cette année de se gouverner à sa fantaisie; on habite la campagne ou la ville, on voyage et l'on danse, et tout cela en même temps.

Un des événements mondains de la semaine sera le mariage de Mlle Katherine Gibbons et de M. P. E. Burke Jr, que l'on célébrera en grande pompe à l'église St-Joseph mardi à 2 heures.

L'oncle de la mariée, le Cardinal Gibbons qui est venu tout exprès pour assister au mariage sera l'officiant.

Mlle Gibbons aura pour demoiselles d'honneur Mlles Lillie Ponder et Lea Joy; Mlle M. Ford sera "maid of honor". Les ushers seront MM. C. A. Hartwell, G. R. Swarbrick, James H. Burns, George Swarbrick et Wm Steinbach. M. Thomas Burke sera le "best man", et MM. John T. Gibbons et James Gibbons les garçons d'honneur.

Les demoiselles Miles sont installées dans leur nouvelle résidence située rue Neuvième, près Prytanée.

Mlle Marie Miltenberger, une charmante et toute jeune fille recevra "informally" le vendredi, cet hiver.

Mme Marcus Richardson qui vient d'arriver d'Europe est en visite chez sa fille Mme William Dickson.

On bénira, le 18 déeembre, à la Chapelle du Christ, le mariage de Mlle Nanie Hewitt avec M. John Harrison.

Mme H. H. Waters et Mlle May Waters sont de retour d'un séjour de plusieurs mois au Canada.

Le Dr et Mme Phares O'Kelly sont pour l'hiver, les hôtes de Mme Lucien DeBuys.

Mlle Rebecca Woods est arrivée récemment de St Louis.

Mme H. Rathbone était attendue de New York, hier.

M. et Mme L. Bernos donneront cet hiver une fête pour le début de leur charmante fille, Mlle Jeanne.

On célébrera dans les premiers jours de décembre, à l'église Méthodiste de la rue Carondelet le mariage de Mlle Bertha Hands avec M. Charles Manson.

M. Harry Labouisse est arrivé durant la semaine pour assister au mariage Labouisse-Richardson.

Mlle Clara Eustis sera une des débutantes de la saison.

Mlle Edith Duggan, arrivée mardi de Nashville, repart demain pour New York.

Mlles Pratt et Carreras sont de retour de la Vacherie, où elles étaient allées assister à la consécration de la nouvelle église du Rév. Père Palmer.

Le mariage de Mlle Monita Rivers avec M. Oscar Wilder aura lieu à l'Hôtel Rivers, New York, le 15 novembre.

M. et Mme Auguste Tête ont pris possession de leur nouvelle résidence 2127 de l'avenue Esplanade.

M. Jules Godchaux, de Raceland, Lne, est de passage à la Nouvelle-Orléans.

Mme J. B. Dubourg, de la paroisse St. Jacques, vient de passer quelques semaines ici, l'hôte de Mme A. Schreiber.

Mlle Inès Cusachs est attendue à la fin du mois, de Brooklyn, où elle a passé plusieurs mois avec sa sœur, Mme Almiral.

Mlle Eugénie Lavie reviendra le mois prochain de Dallas, Tex. où elle est l'hôte de Mme Henri Burgard.

M. A. A. Lelong et Mlle Mignonne Lelong, retour du Canada sont arrivés jeudi à New York et dans quelques jours regagneront la Nlle-Orléans avec M. et Mme D.A. Chaffraix.

M. et Mme Henry P. Dart et leur famille sont arrivés de Waveland, la semaine dernière.

Mlle Mamie Soulé est attendue de Denver ces jours-ci.

Le Dr John B. Elliott et sa famille sont de retour de Waveland où ils ont passé l'été.

Mme Frank Minor est allée passer quelques semaines à la campagne.

Le Club des Quarante s'est réuni pour la première fois hier, chez Mme Blake.

M. et Mme Edouard May sont partis pour l'Europe où ils vont passer l'hiver.

Mme Reuben Bush et son fils Louis sont arrivés de Chicago.

Mlle Kate Minor, arrivée récemment de Southdown, passe quelques jours à la Nouvelle-Orléans.

Mme Walter H. Rogers et Mlle Elizabeth Rogers sont arrivées la semaine dernière de Saluda, C. N.

Mme Lucien Lyons est attendue ces jours-ci de Buffalo.

Une réunion tout a fait *informal*, a eu lieu jeudi soir chez M. et Mme C. W. Nicholas et Mme Boyd Goodrich qui ont, avec leur aménité habituelle, fait les honneurs de leurs salons aux amis dont les noms suivent: Mme Charles Claiborne. Mlles Jennie et Emily Wilde, Louise Claiborne, Maud Burthe, Dr. L. Cusachs, Dr Kittredge, Mr. Glenn, Mr. Burthe, Dr L. Thibaud.

Mme Sidney Ranlett est allée passer quelques jours à New York.

Le Cercle des Parleuses se réunira mardi et vendredi à 10 heures A. M. chez Mme Geo. D. Pritchett, 1228 avenue St-Charles.

Mme James L. Bradford ne sera pas de retour de New York avant la fin du mois.

Le Dr et Mme Will H. Woods ont repris possession de leur demeure, rue Camp pres de la rue St-Joseph.

Mlle May Van Benthuysen est de retour de la Virginie et de New York.

Le Tea and Topics Club se réunira jeudi chez Mlle Kate McGonnery, rue Jackson.

Mgr Chapelle a donné hier un grand dîner en l'honneur du Cardinal Gibbons. Au nombre des hôtes: l'Evêque Foley, de Detroit, l'Evêque Van de Vyver, de Richmond, le Rév. Boland, de Baltimore, le Rév. Reardon.

M. James L. Lemarié est parti la semaine dernière pour la Havane, où il passera une quinzaine de jours.

M. et Mme B. Médus et M. et Mme José Vécina, ont lancé des cartes d'invitation pour le mariage de Mlle Lilian Médus avec M. Richard Vésina, que l'on célébrera à la Cathedrale St-Louis, le mardi, 21 novembre, à 5 heures de l'après-midi.

Le Dr et Mme Arthur de Roaldès sont de retour de leur voyage en Europe.

Le mariage de Mlle Jessie Rouse avec M. Charles D. Augustin sera célébré dans la plus grande intimité jeudi à 5 heures, à la résidence de M. J. D. Rouse, avenue St-Charles.

M. et Mme Peter Labouisse vont passer l'hiver à New York où s'est établi leur fils M. P. Labouisse Jr.

Mlle Alice Dupré est de retour de Pensacola.

Mlle B. Hayward qui part demain pour New York y passera quelques semaines avec des amies.

L'Alumni des Jésuites donne une grande réception ce soir à huit heures au collège des Jésuites en l'honneur de l'Hon. Paul Capdevielle, dont l'élévation à la dignité de maire cause une immense satisfaction à ses amis, qui sont légion.

Mlle Pearl Billington a passé la semaine à Saxonholm.

Mme Charles T. Howard est revenue de Biloxi la semaine dernière.

Mme Von Treskow est de retour d'une visite à Mme Ware sur son habitation Belle Grove.

Mme Lloyd Posey et sa famille sont de retour de Covington.

Mlle Nanie Grant qui était l'hôte des demoiselles Nicholls à la campagne, est arrivée ici la semaine dernière.

M. et Mme H. H. Hodgson sont de retour depuis dimanche d'une tournée à New York, Boston et Louisville.

On annoncera officiellement, très prochainement les fiançailles d'une de nos jolies créoles avec un jeune médecin distingué d'outre-canal.

M. G. Wiltz est arrivé dimanche de St-Louis où il vient de passer deux mois.

La réunion mensuelle du Cercle de Couture St. Vincent, aura lieu à l'asile, rues Magasins et Race, mardi à deux heures et demi. Les membres de la société sont priés d'y assister sans autre invitation.

On célébrera samedi à 5 heures 30 à la résidence de Mme J. C. Pooley, 1625 Carondelet, le mariage de sa petite fille, Mlle Emma Keifer, avec M. Vincent Freret.

Mme Foster DeBuys est de retour d'un séjour de plusieurs mois à la Baie St. Louis.

Mlles Juanita et Ruby Lalande passeront l'hiver à la Nouvelle-Orléans avec leur grand'mère Mme Rathbone.

Mme John Labouisse et Mlle Katie Labouisse sont de retour de Flat Rock, N. C.

Mlle Emily Crawford est arrivée récemment de Lafourche où elle avait passé plusieurs mois.

Mme Beverly Warner et son fils Jack sont de retour de Covington.

M. et Mme George Kaufmann vont passer l'hiver à la Nouvelle-Orléans.

Mlle Ruth Leeds est arrivée de New York, la semaine dernière.

Mlle Josie Glover partira pour Kansas City le mois prochain.

Mlle Marie Poutz et Mlle Mathilde Saizan sont allées demeurer avec M. et Mme N. Derbès, rue Dumaine.

M. et Mme Harry Howard, arrivés récemment du Nord, sont installés dans leur résidence à Biloxi.

Le mariage de Mme Lillian T. Barton avec M. William Alfred Rose, de Pulaski, Tenn., aura lieu mercredi, à Birmingham, Ala.

Mlle Anna O'Brien, de la Baie St Louis, est en ville chez ses cousines les demoiselles Richardson.

Mme Marguerite Samuel est arrivée d'Europe depuis une dizaine de jours.

M. A. A. Maginnis est parti dimanche pour Richmond, Vie.

Mlle Evie Bloomfield est de retour de la Virginie.

Mme Jos. May et Mme Desrieux sa fille son arrivées la semaine dernière de la Caroline où elles avaient passé l'été.

Le mariage de Mlle Sallie Doyle avec M. Belesaire U. Banachi a été célébré samedi dernier, à 10 heures du matin, à l'église de l'Annonciation en présence d'une nombreuse assistance. Le Rév. Percival officiait. Pendant le défilé du cortège, on jouait à l'orgue la marche de Lohengrin. La mariée était accompagnée par son frère, M. Sam C. Doyle. M. Duflho était best man.

La marié portait un élégant costume de voyage en drap violet avec chapeau à l'avenant. Immédiatement après la cérémonie les mariés sont partis pour Biloxi. A leur retour ils habiteront une résidence rue Thalie près Prytanée et recevront le mardi, à partir du 15 novembre. Remarqué dans l'assistance à l'église: M. et Mme Geo. Penrose, Mme Humphreys, Mme C. Penrose, Mme E. Gilmore, Mlles E. et B. Gilmore, A. Clohecé, A. et K. McDermott, C. Penrose, E. Hayart Apps, Mme Clark, M. Clem Penrose.

Mme W. J. O'Donnell et sa famille sont de retour de la Passe.

Le mariage de Mlle Maie Soria avec M. George Ferrier aura lieu en décembre.

M. et Mme Frank T. Howard sont arrivés jeudi de l'Europe où ils ont fait un admirable voyage.

Mme L. Cusachs et son fils Philippe sont de retour de Magnolia, Miss.

Mlle Pilar Solis est mise au nombre des aimables débutants de l'hiver.

Mme Lewis Johnson et Mme J. S. Richardson recevront le mardi, à leur résidence, 1621 avenue St-Charles.

BLANCHE

Nous invitons toutes les dames à monter quand elles seront fatiguées, se reposer dans nos salons, 1019 rue du Canal. Engagez vous à vous rencontrer là, lorsque vous sortirez. Les jeunes filles qui ont charge de l'établissement vous traiteront poliment et feront tout en leur pouvoir pour vous être agréables.

FAITS DIVERS.

L'Association Archidiocésaine.

Les membres de la Société des Enfants de Marie que préside Mlle A. Grima se sont réunis hier à trois heures au Couvent du Sacré-Cœur.

Il s'agissait d'une conférence avec Mme Walter C. Flower, présidente du Comité exécutif de l'Association archidiocésaine, association qui a pour but, comme on le sait, la réparation et l'ameublement de la résidence de l'avenue de l'Esplanade offerte récemment à Monseigneur Chapelle, archevêque de la Nouvelle-Orléans.

Mme Flower a distribué aux dames membres de la Société des Enfants de Marie vingt livrets de souscriptions.

Mme Flower est enchantée du succès que rencontrent les dames qui s'occupent de l'œuvre éminemment louable de rendre digne de lui la demeure qu'occupera le grand prélat que le diocèse de la Nouvelle-Orléans a le bonheur d'avoir à sa tête.

Mme Flower a déjà distribué plus de cent vingt livrets.

Les membres de la Société de bienfaisance de Ste-Catherine, dont Mlle Charlotte Stewart est la présidente, se réuniront aujourd'hui pour s'entendre avec la présidente du comité exécutif de l'Association archidiocésaine.

On voit que des concours extrêmement utiles ne manqueront pas à Mme Flower, qui, d'ailleurs, fait preuve d'un zèle incomparable. Aussi, le succès est-il assuré d'avance.

Banquet à l'Archevêché

—ET—

NOUVELLES RELIGIEUSES

Monseigneur Chapelle a donné hier, à sa résidence archiépiscopale un grand banquet au cardinal Gibbons, en visite à la Nouvelle-Orléans.

Les convives au nombre de douze étaient: le cardinal Gibbons, les évêques Foley, Vandernager, Rouxel, Blenk, M. Jno T. Gibbons, frère du cardinal, les RR. Boland, Riordon, Massardier et Stenmanns.

—Demain le Rév. George Harding, de Londres, sera ordonné prêtre dans la chapelle privée de l'église Ste-Marie.

—L. R. Demonzi est envoyé à l'église de St-Antoine de Padoue, pour assister le Rév. P. Manoritta, vicaire.

—Le départ de Mgr Chapelle pour les Philippines est fixé au 10 décembre prochain. Le Rév. Stenmanns accompagnera l'archevêque dans ce voyage.

Lundi le 13 Novembre, nous serons à la disposition de nos clients et du public à notre nouveau magasin, No 735 rue du Canal.
L. GRUNEWALD CO., Ltd.

Musique nouvelle.

Jamais le talent de M. F. W. Meacham ne s'est révélé avec un plus grand charme que dans la brillante marche qui vient de paraître sous ce titre: K. & B. March, publiée par Chas W. Held, à Brooklyn, New York.

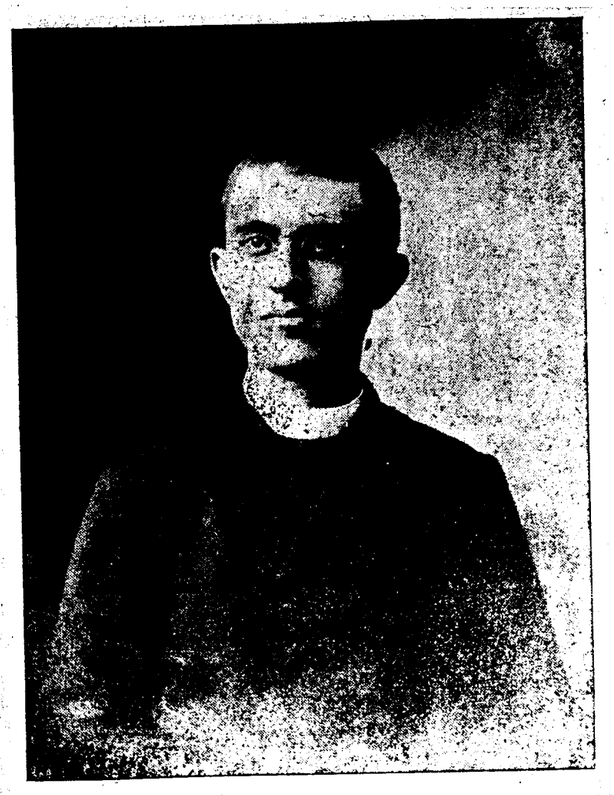

REV. PIETRO SCOTTI

Le Rév. P. Scotti sera transféré de la cathédrale St-Louis à l'archevêché demain.

Le départ du père Stenmann pour les Philippines avec l'archevêque, crée un vide à l'archevêché, et c'est pour combler ce vide que le transfert du père Scotti a lieu.

Le père Scotti a déjà été à l'archevêché; il y est donc connu et aimé, et son expérience y sera précieuse.

Tandis que les paroissiens de l'église Ste Marie se féliciteront du retour du Père Scotti parmi eux, ceux de la Cathédrale le verront avec regret les quitter, car depuis le 1er décembre 1895 que l'excellent prêtre est à la Cathédrale, il s'est gagné de nombreuses amitiés.

Le Père Scotti est venu aux Etats-Unis le 2 octobre 1895; il est Piémontais. Il a fait ses études ecclésiastiques au Collège des Missions à Gênes. C'est sur la demande de Mgr Janssens que le Pape l'a envoyé à la Nouvelle-Orléans.

Le Père Scotti possède encore son père, sa mère, deux frères et deux sœurs.

Nous ne connaissons pas de prêtre comprenant mieux et exerçant plus correctement son saint ministère. Il aime la Nouvelle-Orléans où lui-même est très aimé; mais souvent dans ses causeries intimes, on devine que sa pensée émue se tourne vers ce *là-bas* où sont ses plus chères affections.

Club de l'Opéra.

Les messieurs dont les noms suivent ont été maintenus dans leurs fonctions d'officiers et de directeurs du Club de l'Opéra pour l'exercice 1899-1900:

Juge Geo. H. Théard, président; Thos. Mather, vice-président; Louis Burthe, secrétaire-trésorier.

Directeurs: Théo Lyons, Arsène Perrilliat, Victor Viosca, Geo. Kausler, Branch M. King, A. J. Forstall, I. L. Lyons, Jules Mazerat, L. C. Jung, S. Escoffier, Col. Chas. Larendon, A. Xiquez, U. Marinoni.

Retour.

C'est avec plaisir que nous apprenons le retour parmi nous du Dr de Roaldes, le chirurgien en chef de l'Hôpital des maladies des Yeux, des Oreilles, du Nez et de la Gorge.

Avec son activité ordinaire, le Docteur a déjà repris la direction de cette noble institution, qui, avec sa clientele privée, se partage depuis des années les bienfaits d'une longue expérience.

Tachez de penser à vos Purple Trading Stamps quand vous faites des emplettes. Il en est beaucoup qui dépensent de l'argent dans les établissements qui donnent nos Stamps, mais qui oublient de les demander. Rappelez-vous qu'il faut les réclamer.

Les élections d'Etat.

La convention démocratique qui doit choisir les candidats aux différents emplois, doit avoir lieu dans cinq semaines.

Les chefs de wards s'apprêtent déjà à la lutte. La convention se réunira le 20 décembre, suivant l'ordre du Comité Central d'Etat, qui s'est réuni le mois dernier à Baton Rouge.

Le comité de paroisse va se réunir, à la fin de la semaine prochaine, sur l'invitation du président Henriques.

Au meeting du comité de paroisse, sera fixé le jour où auront lieu les élections des candidats.

Chute.

George Predow montait un cheval, hier matin, lorsque l'animal est tombé, à l'angle des rues Espagne et Bourgogne, et s'est cassé le cou. Predow, blessé au corps, a été conduit en son domicile, rue St-Antoine, près St-Claude.

Incendie.

Vers sept heures, hier matin, un feu a éclaté dans une maison, rue State, 1633, occupée par Mme P. B. Atker. Ees flammes ont été promptement éteintes.

Vols.

La demeure de H. Rosenberg, rue Baronne 1127, a été visitée par un voleur, l'avant dernière nuit, lui s'est enfui en emportant une montre et une chaîne en or ainsi que plusieurs bijoux.

—La sonnette sur la demeure de de M. Jno Whermann, rue Broadway 340, a été volée l'avant dernière nuit par un nègre dont le signalement a été donné à la police.

Le Mont de Piété de ville de L. Fishel a déménagé du No 109 rue du Camp au No 632 rue du Canal près de la rue St-Charles.

12 nov—1 sem

DECES.

WERLEIN—Décédé lundi, le 6 novembre à 1 heure P. M., PHILIP WERLEIN, fils de Philip P. Werlein et de Margaret Halsey, à l'âge de 52 ans, 8 mois, 15 jours, né le 22 février 1847, à Clinton, Miss., et résident de cette ville depuis 45 ans. Les

SOUPENNE—Décédé jeudi, le 9 novembre 1899, à 7:30 heures P. M., à l'âge de 25 ans, 7 mois et 25 jours, CHAS. SOUPENNE, époux de A. L Fenaci, natif de la Nouvelle-Orléans.

BERGERET—Décédé, vendredi 10 novembre à 1:40 heures A. M., à l'âge de 65 ans, PIERRE BERGERET, époux bien-aimé de feue Eléonora Schnell, natif de Castetnau, Basses Pyrénées, France, et résidant de cette ville depuis 45 ans.

ZAMBELLI—Décédée, vendredi, 10 novembre, à 6 heures et demie du soir, Mme Vve F. ZAMBELLI, née Gabrielle Silvie Vautrée, âgée de 84 ans, native de Toulouse, France.

FASSY—Décédé vendredi, 10 novembre, à l'âge de 46 ans et 9 mois, JAMES B. FASSY, natif de St-Jean Baptiste, Louisiane.

MESSE FUNEBRE.

Il sera célébré jeudi, le 16 novembre, à 8 heures du matin, à l'église St Maurice, une messe funèbre pour le repos de l'âme de feue MARIE BEAUDÉAN, épouse de Maurice Rossignol. Les parents, amis et connaissances de la famille sont respectueusement invités à y assister.

12 nov—1f

MESSE FUNEBRE.

Il sera célébré jeudi le 16 novembre à 7 heures du matin à la Cathédrale St-Louis, une messe funèbre pour le repos de l'âme de feu PIERRE GARROT. Les parents, amis et connaissances sont respectueusement invités à y assister.

12 nov—3 fois

MESSE FUNEBRE

Il sera célébré, vendredi, le 17 novembre 1899, à 11 heures du matin, à l'église Ste-Marie, Carrollton, une messe funèbre pour le repos de l'âme de feu Madame CALLAC. Les parents, amis et connaissances de la famille sont respectueusement invités à y assister.

De la part de son époux et de ses enfants.

12 nov—12 16

JOHN BONNOT.
Entrepreneur de pompes funèbres

Raoul Bonnot, Directeur.
No 623 RUE STE-ANNE
Téléphone No 1043.
14 sept—3m

Telephone No 405.
F. Laudumiey & Co
Limited.

ENTREPRENEURS DE
Pompes Funèbres
1128 Nord Remparts.
Nous faisons de l'embaumement une spécialité.
25av—6m

AVIS.

Société des Laitiers.

Les officiers et membres de ladite société sont priés d'assister à leur réunion trimestrielle qui aura lieu demain, LUNDI 13 courant, à leur local habituel et pour affaires importantes.

P. PUYSSÉGUR, Président.
P CAZALOT, Secrétaire.
12 nov—1f

AVIS SPECIAL.

ECOLE DE LOI TULANE.

La session de l'Ecole de Loi de l'Université Tulane de la Louisiane commencera lundi 20 novembre à la Salle Tulane, place de l'Université, ville de la Nouvelle Orléans. Les heures des lectures seront dûment placardées dans la salle de lecture. Pour immatriculation s'adresser au soussigné.

HARRY H HALL, Dean.
21oct—1m

PETITES ANNONCES.

DEMANDE — Une gardienne française de confiance, bien recommandée. S'adresser 3615 rue St-Charles. 12 nov-1f

UN Elégant café et salon d'huîtres. Le meilleur emplacement de la ville. S'adresser au No 925-927 rue Décatur. 12 nov—1 sem

A LOUER—Chambres de première classe avec pension No 632 rue Esplanade, près Royale. 12 nov—1f

DEMANDE—Femme française demande emploi comme cuisinière dans bonne famille. S'adresser A. C. Abeille. 12 nov—1f

On demande—Une femme pour faire le ménage et s'entendre à la couture, au No 820 Esplanade. S'adresser entre 10 h et midi. 12 nov—

CABRERE vendra vos propriétés rapidement à 2 0|0. Pas de ventes, pas de charges—806, Perdido. 1 oct—dim

Sen'ement $5.00

NOUVEZ-NOUS $5.00 comme garantie de bonne foi et nous vous enverrons par fret, C. O. D., un coffre fort à l'abri du feu. Vous pouvez l'examiner au département de fret le plus proche et si vous le trouvez équivalant à un quel coffre-fort en fer et acier avec serrure à combinaison, et d'abri du feu, et coûtant un tiers du prix demandé par d'autres pour ceux du même grade et de la même grandeur payez à l'agent de fret le prix de notre offre spéciale de manufacture, plus le fret, moins les $5.00 déposés; autrement renvoyez-le à nos frais et nous vous remettrons ces $5 00. Un coffre de 100 lb. avec serrure à combinaison pour la maison $6.95; coffres de 300 lbs, pour bureau ou magasin, $11.95; 500 lbs. $17.95; 700 lbs. $21.95; 1,000 lbs. $28 50; 1 250 lbs. $33.50; de très larges portes doubles, à l'extérieur et l'intérieur rivetés aux coffres des grandes maires d'affaires, telles que Manufacture, bijouterie ou banques, mesurant 50 pouces de hauteur et pesant 2,400 lbs coûtent $88.75; 68 pouces de hauteur, 3 000 lbs, $89.75. Le taux du fret est à peu près de 25 cents par 100 lbs, pour 500 milles; pour 1,000 milles 40 cents. Ecrivez pour avoir le CATALOGUE GRATUIT DES COFFRES-FORTS et l'offre libérale spéciale du C. O. D

SEARS, ROEBUCK & CO., Chicago.

ANNONCES JUDICIAIRES.

VENTES PAR LE SHERIF.

—:o:—

ANNONCE JUDICIAIRE

Vente du Contenu et Installations, etc., d'une Epicerie et Buvette.

Schmidt & Ziegler vs Henry Becker.

COUR CIVILE DE DISTRICT pour la paroisse d'Orléans—No 60,604—En vertu d'un ordre de vente daté du 6 novembre 1899, à moi adressé par l'Honorable Cour Civile de District pour la paroisse d'Orléans, dans l'affaire ci-dessus intitulée, je procéderai à la vente à l'enchère publique sur les lieux ci-après désignés, LUNDI, le 13 novembre 1899, à 10:30 A.M., de la propriété ci-après décrite, à savoir:

Au local No 2237 rue Derbigny, encoignure Marigny, et No 2235 rue Derbigny.

Le contenu entier et les installations et stock, etc., de l'épicerie et buvette contenus dans ledit local, d'après l'inventaire enregistré.

Saisi dans l'affaire ci-dessus.

Conditions—Comptant sur les lieux.

FRANK MARQUEZ,
Shérif Civil de la paroisse d'Orléans
W. S. Benedict, avocat pour les plaignants.
8 nov—8 au 13 inc

AVIS DE SUCCESSIONS.

Succession de Joseph Oteri.

COUR CIVILE DE DISTRICT pour la paroisse d'Orléans, No 55,479—Division C—Avis est par le présent donné aux créanciers de cette succession et à toutes autres personnes intéressées d'avoir à déduire, dans les dix jours qui suivront la présente notification, les raisons (s'ils en ont) pour lesquelles le compte présenté par Joseph St Amant et Lucy St. Amant administrateurs conjoints de cette succession, ne serait pas approuvé et homologué et les fonds distribués conformément audit compte.

Par ordre de la Cour.

PAUL O. GUERIN, Greffier.
12 nov—12 16 21

VENTES A D'ENCAN.

Paul & Gurley.

—:o:—

ANNONCE JUDICIAIRE.

Un Placement Attrayant.

Propriété de Choix pour Résidence.

L'élégante résidence en bois à deux étages, No 1708 rue du Canal, entre les rues Claiborne et Derbigny.

Endroit central, entourage attrayant et à proximité de tous les avantages.

Succession de Mme Annie McNulty, veuve de Léon Lamothe.

No 60,559—Cour Civile de District pour la Paroisse d'Orléans.—Division A.

PAR PAUL & GURLEY, Albert Paul, Encanteur, Bureau 727 rue Commune Le MERCREDI, 13 décembre 1899, à midi, à la Bourse des Propriétés Foncières, No 840 rue Commune, près Baronne, en vertu d'un ordre de l'Honorable T. C. W Ellis, juge de la Cour Civile de District pour la paroisse d'Orléans, Division A, daté le 10 novembre 1899, dans l'affaire et pour le compte de la succession de Mme Annie McNulty, veuve de Léon Lamothe, il sera vendu à l'enchère publique:

Un certain lot de terre ensemble avec toutes les bâtisses et améliorations qui s'y trouvent, situé dans le Premier District de cette ville, dans l'ilet borné par les rues Canal Derbigny, Gasquet et Claiborne, lequel dit lot est désigné par le No 11 de l'ilet No 20, sur un plan de Joseph Pilié, voyer, daté le 1er mai 1840, déposé pour référence en l'étude de David L McCoy, ancien notaire en cette ville et désigné aussi par le même numéro sur un plan ou devis d'arpentage, par Louis H. Pilié, assistant voyer de ville, sous la date du 6 avril 1881, annexé pour référence à un acte passé pardevant Andrew Hero, Jr, notaire en cette ville, le 28 février 1887. Ledit lot mesurant, en mesure américaine, d'après ledit plan mentionné, 28 pieds 5 pouces et 4 lignes de façade la rue Canal sur 106 pieds 7 pouces de profondeur entre lignes parallèles.

Les améliorations consistent en une élégante et commode résidence en bois à deux étages, connue par le numéro municipal 1708 rue du Canal) subdivisée en un vestibule, salons double (à arches), vaste salle à manger, office, chambre à laver et cuisine etc., au rez-de-chaussée; cinq chambres à coucher confortable et bien ventilée, chambre à bain, latrines patentées etc, au premier étage, grande galerie sur la façade et sur le côté-cour avec pavage schillinger allée sur le côté. L'extrême fond est amélioré par une substantielle bâtisse à deux etages en bois confortablement subdivisée.

Cette propriété est élégamment tapissée à l'intérieur, ayant les commodités modernes, et est désirable so t pour l'occuper ou comme placement. Cette propriété est invariablement louée, sans bail, pour $540 par an. Près du centre commercial, à 10 minutes de marche à la statue de Clay et est incontestablement un splendide placement avec un avenir sûr et une augmentation certaine.

Conditions—Comptant. L'acquéreur assumant les taxes d'Etat et de ville pour l'année 1899, en plus et au-dessus du prix de l'adjudication. Acte de vente, incluant les timbres du revenu intérieur des E.-U., aux frais de l'acquéreur, pardevant Theodere Cotonio, notaire. Un dépôt de 10 0|0 requis au moment de l'adjudication.

12 nov—12 19 26—déc 3 10 à date

ANNONCE JUDICIAIRE

Joli Cottage à Alger

Avec grande cour et porte cochère.

Succession de Thomas Gray.

No 60,089—Cour Civile de District pour la paroisse d'Orléans, Division C.

PAR PAUL & GURLEY—Albert Paul, Encanteur, Bureau No 727 rue Commune—MERCREDI, 13 décembre 1899 à midi, à la Bourse des Propriétés Foncières, No 840 rue Commune, en vertu d'un ordre de l'Honorable John St Paul, juge de la Cour Civile de District pour la Paroisse d'Orléans, Division C, daté du 6 novembre 1899, en l'affaire et au compte de la succession de Thomas Gray, il sera vendu à l'enchère publique:—

Un certain lot de terre, ensemble avec les bâtisses et améliorations qui s'y trouvent, situé dans le Cinquième District Municipal de la Nouvelle Orléans [appelé Algier], désigné comme lot No 16 dans l'ilet 145, borné par les rues Elmira Homer, Jackson et Pacific et mesurant 32 pieds de façade à la rue Elmira sur 123 pids de profondeur.

Les améliorations comprennent un joli cottage simple contenant 3 chambres et cuisine, hangar, ouve, etc., et connu comme le No 818 rue Elmira.

Conditions—Comptant. Acte de vente incluant les timbres du Revenu des Etats-Unis aux frais de l'acquéreur, pardevant Andrew Wilson, notaire.

Un dépôt de 10 0|0 requis au moment de l'adjudication.

12 nov—12 19 26—déc 3 10 à date

ANNONCES JUDICIAIRES

PAR LE CONSTABLE.

—o—

Louisiana Electric Light Co., Geo. Q Whitney et A. S. Badger, receveurs, vs Stephen J. Derbès.

Première Cour de Cité de la Nouvelle-Orléans—No 32,831. En vertu d'un writ de fieri facias à moi adressé par l'Hon. W. R. Richardson, juge de la Première Cour de Cité de la Nouvelle-Orléans, je procéderai à la vente à l'enchère publique, devant mon bureau, No 602 rue du Camp, entre Lafayette et Girod, le JEUDI, 23 novembre 1899, à 1 heures M., la propriété ci-après décrite, à savoir: Tout droit, titre et intérêt de Stephen J. Derbès, dans l'affaire de Stephen J. Derbès vs The Times-Democrat Publishing Co., No 59,260 du dossier de la Cour Civile de District pour la Paroisse d'Orléans. Saisi dans l'affaire ci-dessus numérotée et intitulée, d'après l'inventaire enregistré en mon bureau.

Conditions—Comptant sur les deux.

ED. P. FOLEY,
Constable de la Première Cour de Cité de la N. O.
12 nov—12 17 23

"I think Ripans Tabules about the best thing there is," said the Colonel; "I guess they are THE best! I was sitting the other evening smoking and drinking a little whisky and water; there were four of us there and one complained of being very uncomfortable. When he had told us about it I said to him, 'all that ails you is indigestion,' and I gave him a Ripans Tabule from a little vial I had in my pocket. We each of us took one, and since then I have learned that every one of the three has bought the TABULES and thinks them the greatest things there are a going."

WANTED.—A case of bad health that R·I·P·A·N·S will not benefit. They banish pain and prolong life. One gives relief. Note the word R·I·P·A·N·S on the package and accept no substitute. R·I·P·A·N·S for 5 cents or twelve packets for 48 cents, may be had at any drug store. Ten samples and one thousand testimonials will be mailed to any address for 5 cents, forwarded to the Ripans Chemical Co., 10 Spruce St., New York.