اطلاعات

۲۰ صفحه

سه‌شنبه‌چهارم‌مهرماه ۱۳۴۶ . . . . . شماره ۱۲۳۹۳

. . . . . سال چهل ودوم . . . . . تکشماره ۴ ریال

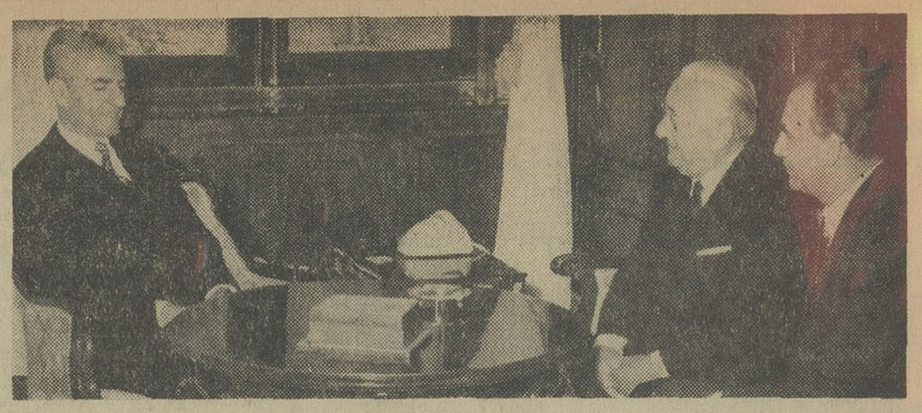

ساعت یازده صبح دیروز آقای پروفسور ابراهیم شوقی آتاساقون رئیس مجلس سنای ترکیه دد کاخ سعدآبادحضور شاهنشاه آریامهر شرفیاب گردید.دراین شرفیابی آقای طه‌جریم سفیر کبیر ترکیه نیز حضور داشت این ملاقات درمحیط دوستی‌وصمیمیت موجودمیان‌دوکشور ایران و ترکیه جریان یافت . عکس بالارئیس مجلس سناو سفیر ترکیه هنگام شرفیابی دیده‌میشوند.

یك‌روزنامه‌لبنانی نوشت
جنك‌تازه‌اعراب‌واسرائیل
اجتناب ناپذیر است

کماندوهای عرب
٤ اسرائیلی را
کشتند

جنگهای چریکی اعراب شروع شد

با ده درصد ازدرآمد مسافربری راه‌آهن در ۵ روز جشنهای تاجگذاری

محکومیت
زندانیان ثبتی
بازخرید میشود

کارخانجات تولیدی‌قیمت محصولات‌خودرا‌تقلیل‌میدهند

● نانوایان و فخاران تهران یك‌درمانگاه‌ویك‌دبیرستان در جنوب تهران میسازند

● راه‌آهن برای مسافرانی‌که عازم‌بازدیدنمایشگاه‌صنایع ملی ایران میباشند ، ۲۰ درصد تخفیف‌قائل‌میشود

● شرکتهای مسافربری در ایام جشنهای تاجگذاری ۱۵ درصددربلیط‌مسافرت تخفیف میدهند

طبقات مختلف مردم ،موسسات ملی و دولتی صاحبان صنایع ، اصناف خودرا برای برگزاری‌هرچه باشکوهتر جشنهای تاجگذاری شاهنشاه آریامهر و شهبانو آماده میکنند .

باابلاغ بخشنامه‌ای از طرف وزارت راه برنامه‌راه‌آهن دولتی ایران در ایام تاجگذاری اعلام شد .

بموجب تصمیمات اتخاذ شده سراسر راه‌آهن ایران مدت پنج شبانه‌روز تزئین و چراغانی میشود و نشریه‌ای که حاوی عکس‌های

بقیه در صفحه هفدهم

امروز وزیر کشور رسما اعلام داشت باصدورفرمان‌همایونی

مجلسین فعلی منحل میشود
ومجلسین‌جدید ۱۴مهر گشایش مییابد

● با صدور این فرمان از ۹ روز باقی‌مانده‌عمرمجلسین فعلی صرف نظر میشودو مجلسین جدیدبدون‌فترت شروع بکار میکنند

برای اینکه مجلسین جدیدبتوانند زودتر کار خود را آغاز نمایند و هیچگونه وقفه‌ای در امور قانونگزاری پیش نیاید دوره چهارم مجلس سناو دوره بیستو یکم مجلس شورای‌ملی بفرمان همایونی منحل میشود .

این مطلب را آقای عبدالرضا انصاری وزیر کشور امروز در یك مصاحبه مطبوعاتی اعلام کرد و طی آن اظهار داشت :

نظربااینکه طبق اصل پنجم قانون اساسی که ابتدای هر دوره قانونگذاری را از تاریخ تصویب‌اعتبارنامه بیش از نصف نمایندگان مقرردانسته است مجلسین فعلی (دوره چهارم مجلس سنا و بیستو یکم مجلس شورای‌ملی) به‌ترتیب تا روز بیستو یکم و بیستو سوم مهرماه صلاحیت قانون‌گذاری را دارا میباشند ومی‌باید که مجلسین مزبور در روز چهاردهم مهرماه مفتوح گردند و با وجود مجلسین فعلی افتتاح مجلسین

بقیه در صفحه هفدهم

زدوخورد شدید
در مسابقات فوتبال اهواز

● طرفداران دو تیم بجان‌هم افتادندوچندتن ازبازیکنان مجروح شدند

در صفحه هفدهم

برای انجام طرحهای عمرانی باپرداخت‌حق‌ریشه بزارعین

دولت
اراضی خالصه
اوین
رادراختیار میگیرد

در صفحه هفدهم

بموجب طرح جدید آموزشی از امسال

تحصیلات دوره ابتدائی
پنجسال شد

● امسال کلاسهای پنجم و ششم‌دبستان‌امتحان‌نهائی خواهند داشت

● ۴۰۰ معلم فنی و حرفه‌ای برای تعلیم برنامه های‌فنی وکارگاهی تربیت میشوند

در صفحه هفدهم

قبولشدگان
کنکور فوق‌لیسانس دانشکده حقوق

● اسامی قبولشدگان رشته اقتصاد فردا اعلام میگردد

درصفحه نوزدهم

بابوسیدن کلام‌الله مجید

ولیعهدوارد کلاس میشوند

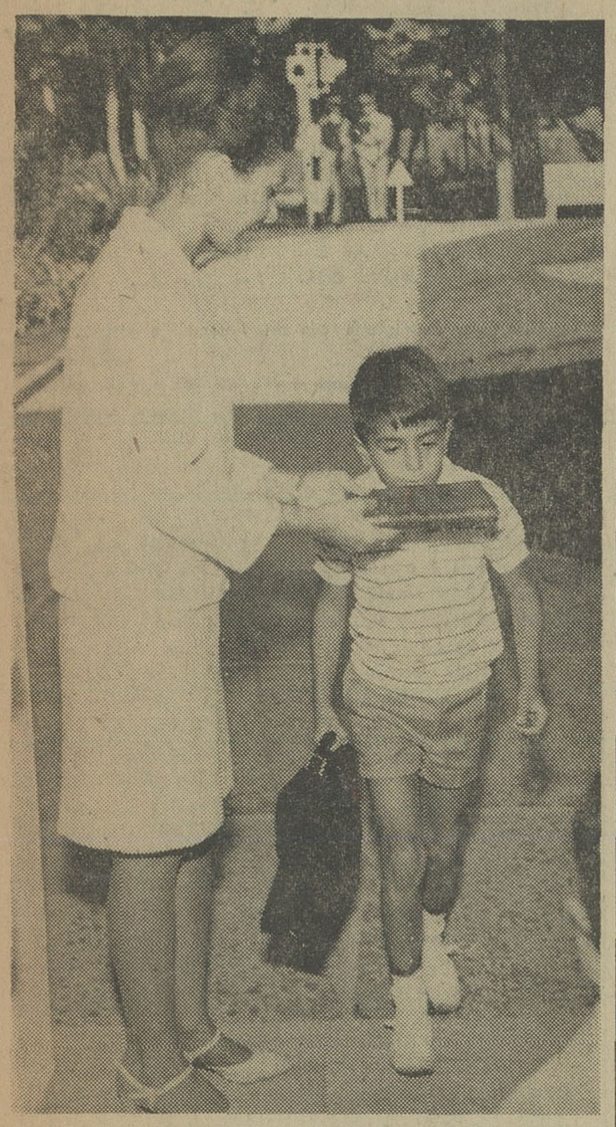

والاحضرت رضا پهلوی ولیعهد امروزدروس‌خودرا شروع کردند.

شرح‌درصفحه‌هفدهم

● اسرائیل دولت سوریه را مسئول عملیات کماندوها دانستوممکن است‌بافدام تلافی جویانه دست بزند

● سوریه از اعراب مناطق اشغالی دعوت کرد دست بانقلاب بزنند

● یك روزنامه لبنانی نوشت جنك تازه‌اعراب‌واسرائیل اجتناب ناپذیر است

در صفحه ۲

چون چاپ دوم قرآن معروف خط احمد نیریزی تماماً ازطرف علاقه‌مندان خریداری شده و هنوز عده کثیری ازهموطنان خواهان آن هستند بمناسبت مراسم تاجگذاری شاهنشاه آریامهر برای بارسوم اقدام بطبع کلام الله مزبور گردید که متعاقبا بآن ایام مسعود آماده خواهد بود .

مراتب بدینوسیله باطلاع عموم میرسد تا علاقه‌مندان قبلاً بشعب بانك ملی ایران ، بانك کشاورزی ایران و بانك عمران مراجعه نموده و یکهزار ریال پیش هدیه قرآن را بپردازند و رسید دریافت دارند .

درآبانماه قرآنها بخریداران تحویل خواهد شد .

بنیاد پهلوی

یک‌بانوی نیکوکار ودوکشاورز

قهرمانان شانس بلیطهای اعانه ملی شدند

● جوایز قهرمان‌شانس‌بلیط های اعانه ملی در هفته گذشته نصیب یك‌بانوی بلند اقبال ساکن تهرانو دوکشاورزخوشبخت‌ساکن بابل گردید در صفحه ۱۱

ازفردا صبح
دهمین
قربانی
شرح درصفحه سوم

تعاون‌ایران
فردا منتشر میشود

برای اولین بار در ایران مجاناً بیمه عمر میشوید

شرکت سهامی بیمه ایران
شرکت سهامی بیمه آسیا
شرکت سهامی بیمه البرز
شرکت سهامی بیمه امید
شرکت سهامی بیمه ایکنستراخ
شرکت سهامی بیمه ساختمان و کار
شرکت سهامی بیمه شرق
شرکت سهامی بیمه ملی

بیش از چهارصد هزار نفر صاحبان حساب تکمیل سرمایه بانك عمران را بیمه عمر میمانند

مسروریم باطلاع هم میهنان عزیز برسانیم که از اول مهرماه ۴۶ کلیه کسانیکه در هریك از شعب بانك عمران حساب تکمیل سرمایه دارند و یا از این ببعد افتتاح حساب نمایند نزد ما مجانا بیمه عمر میباشند و میتوانند از مزایای آن بهره‌مند شوند برای دریافت بیمه نامه خود و برخورداری از مزایای آن میتوانند به هریك از شعب بانك عمران مراجعه فرمایند .

حسن انتخاب بازرگانان محترم آبادان و خرمشهر درانتخاب جناب آقای مصطفی تهرانی مدیر محترم شرکت کالا رابعضویت اطاق بازرگانی به الحق شایسته میباشند تبریك میگوئیم

شرکت سهامی ترخیص

تقاضای اهالی مسجد سلیمان
از شهربانی کل کشور شرح در صفحه ۱۶

سرکار سرگرد میرسلیمی
انتصاب آن دوست عزیز را بریاست دایره آزمایش رانندگی تبریك عرض مینمایم .
ابوطالب کوهدار

آگهی استخدام

مهندسین وتکنیسین های زیر که هرکدام حداقل ۵ سال سابقه کار داشته باشند برای نظارت دراجرای یك‌طرح بزرك‌درخوزستان با حقوق مکفی استخدام میشوند .

مهندسین باید بزبان انگلیسی تسلط کامل داشته‌وتکنسین ها بزبان انگلیسی آشنا باشند داوطلبان‌درخواست‌خود رابانضمام شرح مدارك تحصیلی وسابقه کاروحقوق درخواستی به‌صندوق پستی شماره ۲۶۵۸ ارسال دارند .

مهندس راه و ساختمان	۲ نفر
تکنسین جریان برق	۱ نفر
تکنسین کارهای مکانیکی	۱ نفر
تکنسین کار های سیویل وساختمانی	۷ نفر
۱-۳	آ-۱۹۷۴۹

بانك ملی ایران

نمایندگی جدیدی در شوش از توابع شهرستان دزفول تاسیس نموده که‌از تاریخ هشتم مهرماه ۱۳۴۶ برای انجام‌امور بانکی مشتریان محترم‌آماده بکار خواهد بود .

روزنامه جهان عرب چاپ بیروت نوشته است :

جنگ تازه اعراب و اسرائیل اجتناب ناپذیر است

از امروز اعراب جنك چریکی خود را در داخل خاك اسرائیل تشدید کردند و هر لحظه بیم آن میرود که بین اعراب و اسرائیلها برخورد های شدید روی دهد . امروز در دو نقطه اسرائیل دو حادثه بزرك خرابکاری رویداد . که طی آن ٤ نفر کشته وعده‌ای مجروح شدند .منابع اسرائیلی گفتند که خرابکاران از عوامل سوریه بوده‌اند . ناظران سیاسی در بیروت اظهارمیدارند که ممکن است دولت اسرائیل علیه سوریه دست به اقدامات تلافی‌جویانه شدیدی بزند .

بیروت ـ ۲٦ سپتامبر

عملیات خرابکارانه کماندو های سوریه ای در خاك اسرائیل یکی از عوامل اصلی بروز جنك‌اخیراعراب واسرائیل بود . ناظران سیاسی در بیروت اظهار میدارند که سوریه چنداردوگاه بزرك برای تعلیم دادن عملیات خرابکارانه در داخل‌خاك اسرائیل تاسیس کرده است . در این اردوگاهها نظامیان الجزایری کار تعلیم دادن داوطلبان را به‌عهده دارند ودر هریك‌از این‌اردوگاهها یکهزار نفر مشغول تعلیم گرفتن هستند .

یك روزنامه بیروتی نوشته است روابط اعراب و اسرائیل درست بصورت روز های قبل ازشروع‌جنك اخیر ماه ژوئن در می آید .

*** جنك اجتناب‌ناپذیر**

روزنامه عرب چاپ بیروت نوشته است با تحولات اخیری که در روابط اعراب واسرائیل رویداد ، هردو طرف با شتاب بسوی جنك جدیدی‌می‌شتابند ودر حقیقت این جنك اجتناب‌ناپذیر است .

روزنامه «المحرر» که طرفدار مصراست اظهار نگرانی کرده که فعالیت کماندوهای‌عرب‌موجب‌عکس‌العمل انتقام جویانه اسرائیل شود ، اما درسوریه فعالیت های انقلابی به شدت توسعه مییابد .

روزنامه البعث ارگان حزب‌بعث سوریه درشماره امروز خودحملات رابرضد اسرائیل شدت‌داده‌است.

این روزنامه‌دعوت کرده که‌دست‌چپی های دنیای عرب کنگره ای تشکیل دهند ومقدمات یك انقلاب وسیع دامنه داردر مناطق اشغالی فراهم سازند .

احمد شوقیری رئیس سازمان نجات‌فلسطین امروز یکی‌ازشدیدترین نطقهای بعد ازجنك‌خودراایراد کرد . وی‌ازاعراب مناطق‌تحت‌اشغال اسرائیل دعوت کرد که اسلحه بدست بگیرند و با اشغالگران بجنگند.

*** خانه بخانه**

سربازان‌واحد های ضربتی اسرائیل امروز مناطق اشغالی خاك اردن را خانه بخانه بدنبال‌تروریست های «الفتاح» جستجو کردند. دراین مناطق اخیر عملیات تروریستی‌شدت یافته ودر آخرین حادثه یك کودك سه‌ساله یهودی کشته شده است.

در عملیات جستجو چندهواپیما وهلیکوپتر نیز شرکت داشتندو از بالا مراقب رفت‌وآمد های مشکوك‌در نقاط خارج ازشهر ها بودند .دریك دهکده مقامات‌اسرائیلی‌باتمام‌اهالی که بیش‌از ۵۰۰ نفر بودند دستور دادند که در میدان شهر اجتماع کنند و پس‌از آن یك‌یك خانه های دهکده‌را جستجو کردند .

*** رد کرد**

آباابان وزیر امور خارجه اسرائیل طی نطقی که در مجمع عمومی سازمان ملل متحد ایراد نمود گفت برمبنای آتش‌بس کنونی باید یك پیمان صلح‌بین اسرائیل وهردولت عربی‌بطورجدا گانه‌منعقد گردد وبه حالت خصومت‌بین اعراب واسرائیل پایان داده شود :

آباابان طرحهائی که تا کنون‌در مورد صلح خاورمیانه ارائه شده‌از جمله طرح مارشال تیتو را رد کرد و گفت هیچگونه اعلامیه یا تضمین خارجی ، هیچگونه تائید عمومی رعایت اصول منشور سازمان ملل متحد ، هیچگونه توصیه یااعلامیه سازمانهای جهانی‌نمیتواندجایگزین مسئولیت دول حاکم گردد .بهمین جهت باید بجای تمام این اعلامیه‌ها وتضمین‌های خارجی دول ذینع یك قرارداد صلح امضاء کنند.

وزیر امور خارجه اسرائیل گفت باید کشورهای خاورمیانه جهت ایجاد شرایط همزیستی آینده با یکدیگر وارد مذاکرات صلح‌شوند زیرا این سازنده‌ترین راه ممکن است .

آباابان افزود خاورمیانه یك تحت‌الحمایه بین‌المللی نیست بلکه منطقه‌ایست که در آن دول حاکم باید مسئول مناسبات خود باشند .

آباابان گفت وزرای امورخارجه کشورهای عربی که‌اخیرا درخارطوم تشکیل گردید اعلامیه مشترکی منتشر کردند که در آن اسرائیل بعنوان یك دولت برسمیت شناخته نشده بود.دراین‌اعلامیه ازمذاکرات «صلح وآشتی خبری نبود بدین ترتیب اعلامیه خارطوم‌اصول‌اساسی منشور سازمان ملل متحد‌را بدور افکند بهمین جهت دیگر دول‌عربی چه از نظر حقوق و چه‌ازنظراخلاقی حق ندارند سخن از منشور سازمان ملل متحد گفته‌وبرای مقاصدخاص خودازآن یاد کنند».

آباابان افزود بهرحال اسرائیل آتش‌بس رارعایت میکند و آماده است که یك‌قرارداد‌صلح جایگزین آن سازد . این قرارداد بایدتضمین کننده امنیت تمام دول خاورمیانه باشد .

ماحاضر به‌بازگشت براه آنارشی سیاسی وعدم‌ثبات‌وضع‌استراتژیکی نیستیم ، آباابان درپایان بیانات‌خود طی‌پیامی از تمام دول خاورمیانه‌طلب کرد صلح وهمزیستی‌رادراین‌منطقه از جهان جایگزین کینه و عداوت سازند .

پس از وزیر امورخارجه اسرائیل اکرم زوعیتر زیرامورخارجه اردن باسرائیل حمله کرده و اقدامات دولت اسرائیل را در تبعید کردن یك روحانی عرب از اورشلیم محکوم کرد. وی گفت اسرائیل‌درساحل غرب اردن یك مستعمره‌یهودبوجود آورده‌است . ادیب داودی‌نماینده سوریه بشدت باسرائیل حمله کرده وگفت اگر دولت اسرائیل تحت حمایت بعضی دول خارجی نبود نمیتوانست علیه اعراب‌دست‌به‌تجاوز بزند .

*** ۳ ساعت تیراندازی**

روز دوشنبه سربازان مصری و اسرائیلی برفراز کانال سوئز مدت سه‌ساعت به‌تیراندازی بسوی یکدیگر پرداختند تاسرانجام غروب آفتاب بمداخله ناظران سازمان‌ملل‌مجددا آتش بس برقرار شد .

یك سخنگوی اسرائیلی گفت‌این هشتمین نقض آتش‌بس درماه‌جاری بوده‌است و سربازان مصری در ساعت سه‌و ربع بعد از ظهر(بوقت تهران) باسلاحهای خودکار در۳۰ کیلومتری‌جنوب‌اسمعیلیه و درکنار دریاچه تلخ به‌سربازان اسرائیلی شلیك کردند . اندکی بعد چون سربازان اسرائیلی باین‌شلیك‌پاسخ ندادنداعراب بامسلسل و خمپاره‌به مواضع اسرائیلی درساحل شرقی کانال سوئز تیراندازی کردند . دراین موقع اسرائیلیها به‌شلیك متقابل پرداختند این تیراندازی تا ساعت ۸بعد از ظهر (بوقت تهران) ادامه یافت و سرانجام آتش‌بس برقرار شد .

مصر نیز بنوبه خود اسرائیل را متهم نمود که در چند نقطه ازخط آتش بس ۱٦٦ کیلو متری ساحل کانال سوئز به‌تیراندازی بسوی مصری‌ها پرداخته‌اند و مصری‌ها جواب این تیراندازی را داده‌اند .

*** هیتلرها**

ـ روزنامه ایزوستیا ارگان‌دولت شوروی نوشت . رهبران اسرائیل «هیتلر هائی هستند که توطئه‌های صهیونیسم بین المللی را اجرا میکنند . » این روزنامه در باره موشه دایان وزیر دفاع اسرائیل نوشته است فرد گستاخی است که مرزی برای اسرائیل نمی‌شناسد یا دقیق تر بگوئیم‌پیوسته میخواهد مرز های توسعه یافته جدیدی برای اسرائیل بوجود آورد.

یك سخنگوی اسرائیلی درحیفا گفت دولت اسرائیل حاضر است در مورد بعضی مسائل موردعلاقه اعراب و اسرائیل از جمله آزادی کشتیرانی‌در کانال‌سوئزجهانگردی وحل وفصل مسئله آوارگان عرب با اعراب بمذاکره بپردازد.

*** به سازمان ملل میروند**

روزنامه «الحیات» چاپ‌بیروت از قول خبرنگار خود در سازمان ملل متحد مینویسد :

بطوریکه یك مقام مطلع اظهار داشت‌باحتمال قوی ملك فیصل پادشاه عربستان سعودی و ملك حسین پادشاه اردن بسازمان ملل متحدخواهندرفت و در مجمع‌عمومی آن سازمان‌نطق خواهند کرد . ضمناگفته می شود که‌پرزیدنت شارل حلو رئیس جمهوری لبنان نیز به آن سازمان خواهدرفت .

در گوشه جهان

کندی بهتر است

واشنگتن ـ یك موسسه آمارگیری امریکا اعلام داشت بموجب آماری که بدست‌آورده موقعیت رابرت کندی برای اشغال مقام معاونت ریاست جمهوری در انتخابات آینده بمراتب بهتر از «هوبرت‌همفری» است .

همین موسسه اعلام‌کرده‌است که در حال حاضر «نلسون ـ راکفلر» و «رونالدرگان» در میان جمهوریخواهان محبوبیت بیشتری دارند .

عروسی دختر جانسون

واشنگتن ـ کاخ سفید واشنگتن اعلام داشت که‌مراسم ازدواج «لیندابیرد جانسون» دختر رئیس جمهوری امریکا با سروان «چارلز راب» روز شنبه ۹دسامبر برگزار خواهد شد.

در این مراسم اقوام ودوستان نزدیك خانواده‌های عروس و داماد شرکت خواهند کرد.

پرواز سوزان‌اولیور

نیویورك ـ «سوزان اولیور» ستاره سینما و تله‌ویزیون امریکا که روز جمعه به‌تنهائی با هواپیمای یك موتوره خود نیویورك را بقصدمسکوترك گفته است ساعت یازده و ۲۵ دقیقه امروز از «گروئنلند» بسوی «ایسلند» پرواز کرد .

مصاحبه همسرسوکارنو

نیویورك ـ «رانتاساری‌دیوی» همسر ژاپنی دکتر سوکارنوکه اکنون در نیویورك بسر می‌برد دریك مصاحبه مطبوعاتی گفت که تصور نمی‌کند شوهرش دوباره کنترل امور سیاسی را در اندونزی بدست بگیرد ، «دیوی» افزود :

«متاسفانه در حال حاضرما ناچاریم دور از همدیگر زندگی کنیم ولی امیدوارم درآینده بتوانم نزد همسرم بازگردم.»

سفر به ترکیه

آنکارا ـ مارشال ایوب‌خان ریاست جمهوری پاکستان ۲٦ الی ۳۱ ژوئن آینده ازترکیه دیدن میکند .

در اعلامیه وزارت‌امورخارجه ترکیه در این زمینه گفته‌شده است که‌سفرپرزیدنت ایوب‌خان به‌ترکیه مناسبات دوستانه دو کشور را تحکیم میکند .

زنان گینه

داکار ـ سکوتوره رئیس جمهوری گینه ضمن نطقی در کنگره «حزب دموکراتیك» آن کشور اعلام داشت که از این پس زنان گینه میتوانند در پست‌های سیاسی ، اقتصادی و اجتماعی مشغول کار شوند .

سکوتوره افزود که تعداد زوجات در گینه محدود خواهد شد و بمردان چند زنه دیگر اجازه ازدواج داده نخواهدشد.

دالائی‌لاما در توکیو

توکیو ـ دالائی لاما رهبر بودائیان تبت برای دیداری از ژاپن وارد توکیو گردید .این نخستین بار است که‌دالائی‌لاما پس‌از آنکه درسال ۱۹۵۹ توانست از کشور خود فرار کند ،بیك کشور خارجی سفر میکند .

رهبر بودائیان تبت‌درفرودگاه توکیو از طرف عده کثیری از بودائیان مورد استقبال قرار گرفت .

سمینار روزنامه‌نگاران

آخرین جلسه سمینار روزنامه‌نگاران کشورهای عضو پیمان همکاری منطقه‌ای امروز عصر تشکیل میشود و سپس روزنامه‌نگاران ترکیه‌و پاکستان برای آشنائی بیشتر با ایران‌و پیشرفتهای‌آن به‌استانهای‌جنوبی سفر میکنند.

این نوع تماسها بمنظور آشنائی طبقات مختلف مردم سه کشوربا یکدیگر ونیز آشنائی باکشورهای عضو پیمان ،یکی ازهدفهای عمران منطقه‌ایست و چون روزنامه‌نگاران رابط فکری‌میان‌مردم کشورها ودر جهان امروز یکی از عوامل موثر ارتباطات بین‌المللی‌میباشند ،بنابراین تشکیل سمیناری از روزنامه‌نگاران سه کشور قدم موثری است در راه بیشتر شناساندن هر کدام از ممالك عضو باعضای دیگر پیمان همکاری عمران منطقه‌ای.

همانطور که وزیر اطلاعات ایران در نخستین جلسه این‌سمینار اظهار کرد :«ما،سه همسایه، سه‌برادر همکیش ،وسه ملت متحد صلح‌جو هستیم که درین منطقه وسیع جغرافیائی ، از ماوراءاقیانوس‌هند تا دریای مدیترانه دارای روابط‌وعلائق دیرین ومیراث‌های مشترکیم ...

ما از روزگار نخستین باهم بوده‌ایم وبااساس متینی که برپایه‌های همکاری عمران منطقه‌ای استوار گردیده، در آینده هم دست در دست یکدیگر بیشتر باهم خواهیم بود و از مزایای صلح بین‌المللی وشرایط همکاریهای منطقه‌ای بنحوی شایسته و افتخار آمیز برخوردارخواهیم شد»

مع‌الوصف وزیر اطلاعات مادرست گفت‌که هیچوقت در طول تاریخ ، روابط ایران و پاکستان و ترکیه، باوجوداینهمه علائق مشترك بپایه‌امروز وبخصوص بپایه سه‌سال اخیر یعنی سالهای عمران‌منطقه‌ای ، نبوده است ومهمترین‌نقش همکاری‌عمران منطقه‌ای ایجاد یکنوع یکدلی و یکرنگی و آنچه بطور کلی در کلمه «تفاهم کامل» خلاصه میشود ،میان ملتهای ترکیه و پاکستان و ایران‌بوده است.

ببرکت این‌همکاری که‌در رشته‌های‌مختلف اجتماعی،فرهنگی،بازرگانی، کشاورزی، اقتصادی وغیره شروع شده وادامه دارد، صرفنظر از آنکه کشورهای عضو با استفاده از امکانات بیشتری در غلبه برمشکلات و تامین نظرات و مقاصد مشترك کوشیده و نتایج ثمربخش گرفته‌اند، بطور کلی یك جامعه‌نو ،جامعه‌یی که از دامنه جبال‌هیمالیاتا ساحل‌شرقی مدیترانه قلمروآنست، پای بعرصه وجود نهاده . جامعه‌یی که همدلی‌و هماهنگی سه ملت همکیش بمنظور قطع مرحله ترقی وتوسعه‌وکمال وراه یافتن بجرگه جوامع توسعه یافته صنعتی‌اساس موجودیت آنراتشکیل میدهد . بفرموده مولانا جلال‌الدین :

ای بسا هندوی وترك همزبان
ای بسا دو ترك چون بیگانگان
پس زبان همدلی خوددیگراست
همدلی از همزبانی خوشتر است

بهمین جهت است که وقتی اجتماعاتی از اتباع سه ملت ایران‌و ترکیه وپاکستان تشکیل میشود،محیط‌آن با محیط‌اجتماعات واجلاسات مختلف بین‌المللی خیلی فرق دارد و هیچ‌احساس نمیشود جماعتی که در زیر یك سقف نشسته‌اند به‌سه ملت مختلف‌تعلق دارند بلکه آنچنان‌صمیمیت ویکرنگی واتفاق نظر واتحاد مرام در میان آنها هست که‌گوئی همه همخون‌وهموطن وحتی بسته و پیوسته یکدیگرند. این مفهوم در جلسات سمینار روزنامه‌نگاران‌سه‌کشور کاملااحساس میشدوبرخوردروزنامه‌نگاران ترك وپاکستانی وایرانی درست مثل اعضای خانواده‌ای بود که دریك مجمع خانوادگی پیرامون لزوم همبستگی بیشتر باهم بگفتگو نشسته باشند.

طی جلسات سه روزه سمینار راههای ارتباط و همکاری بیشتر و دامنه‌دارتر بین مطبوعات سه کشور ازهرجهت بررسی شدو زمینه‌برای ادامه این قبیل تماسها که وسیله موثر تشیید مبانی تفاهم‌وهمکاری‌است فراهم گردید و بطور قطع پس ازاین،در جنب همکاریهای فنی، اقتصادی، بازرگانی ، فرهنگی ،بهداشتی ، کشاورزی ،توریستی و اجتماعی سه کشور یك رشته همکاری‌های مطبوعاتی نیزجریان پیدا میکند که نقش آن درآشنا ساختن مردم سه کشور نسبت به موفقیت‌های همکاری‌عمران منطقه‌ای در زمینه‌های دیگر مبرهن است.

ونیز ما امیدواریم روزنامه‌نگاران پاکستان وترکیه ،باخاطراتی‌هرچه خوشتر این سفر را بپایان رسانند و در بازگشت از ایران، حامل صمیمانه‌ترین درودها از جانب ملت ایران برای مردم ترکیه‌و پاکستان باشند. برای مردمی که ما ببرادری ودوستی آنان مباهات میکنیم.

کلاسهای جدید خیاطی وگل سازی

زیرنظر خانم عسگر پور

همه روزه دائر علاقمندان میتوانندثبت‌نام‌نمایند

صبح‌ها از۸ تا۱۲ نشانی : خیابان سپه جنب بیمارستان نجات کوچه مریخ

رساله عملیه توضیح‌المسائل

مطابق بافتاوی حضرت آیت‌الله العظمی آقای سید محمد صادق حسینی روحانی که مدتی نایاب شده بود از طبع خارج و در دسترس عموم گذاشته شد . طالبین از کتابفروشیهای معتبرخریداری نمایند .

علاقمندان به آواز ایرانی

هنرستان موسیقی ملی برای شرکت در دوره جدید کلاس‌های آواز ایرانی داوطلب می‌پذیرد واجدین شرائط پس‌از گذراندن امتحانات مربوط باحقوق مکفی بکار گمارده خواهند شد . علاقمندان برای کسب اطلاعات بیشتر وثبت‌نام روزهای شنبه ـ یکشنبه ـ سه‌شنبه‌و چهارشنبه صبح به محل هنرستان (واقع در خیابان کاخ جنب کوچه لقمان‌ادهم) تلفن ٤۲۳٤۵ مراجعه‌نمایند.

الف ٦۳٦ ٤

۸ـ۱۰ آ ـ ۲۱۲۱۲

آموزشگاه‌دخترانه‌خزائلی

آموزشگاه‌دخترانه‌خزائلی. آموزشگاه‌مورد اعتماد خانواده‌ها با همکاری مجرب ترین دبیران واستادان کلاسهای ابتدائی ودورهٔ اول را از دوم مهر ماه وکلاسهای دورهٔ دوم (طبیعی . ادبی. ریاضی. خانه داری) را بتدریج تا نهم مهرماه در دو نوبت ۲٫۳۰ تا ۵ و۵ تا ۷٫۱۵افتتاح‌میکند

کلاسهای صبح از ۱۵ مهرماه دایر است.

نشانی: شاه‌آباد . کوچه ظهیر الاسلام آموزشگاه دخترانهٔ خزائلی .

تلفن ۳۷٦۲۰ ۱ـ۳ آ ـ ۲۹۰۷۸

کاخ کودک

پیشرو آموزش و پرورش نوین جهت نسل امروز

کودکستان ژیلا استخر شنا دبستان شاهین

مجهزترین پانسیون شبانه روزی

با اجرای برنامه تمام وقت و تدریس زبان انگلیسی در کلیه کلاسها همه‌روزه ثبت نام مینماید .

حشمت‌الدوله غربی ـ خیابان کیوان ـ محل کاخ سازمان ملل

تلفن های ٤۲۲۹٦ و ٤۷۱۲۸

موسسه زبانهای خارجی

وابسته بانجمن زباندانان اروپا

برای دوره پائیزی کلاسهای عادی زبان انگلیسی ـ فرانسه وآلمانی یك روز در میان دو ساعت ۸ـ ۱۰ یا ۱۰ الی ۱۲ صبح زوج و فرد برای یك ترم پنج هفته همچنین روزی دوساعت ۲ـ٤ و٤ الی٦ و یا ٦ ـ۸ یك ترم سه هفته از تاریخ ۲۸ الی پنجم مهرماه صبح وعصر ثبت‌نام بعمل می‌آید وکلاسها از هشتم مهر شروع میگردد وامتحان قوه درموقع‌ثبت‌نام‌انجام‌میشود.

برای اطلاعات بیشتر به خیابان شاه ـ ساختمان آلومینیوم ـ طبقه پنجم مراجعه‌نمائید

تلفن ٦۰٦۷۸ ـ ٦۰۸۲۹

نمونه یکتا

زیر نظر دکتر حشمت بیگدلی آذری

کلاسهای انگلیسی بمدیریت ـ Miss Catrin

کودکستان ـ دبستان دخترانه وپسرانه ـ دبیرستان دخترانه رشته طبیعی ـ ریاضی (درسه‌محل مجزای مجاور) باهمکاری آقایان: ثابت‌اشرف ـ امین میرهادی ـ رئیس‌زاده شیخان ـ غلامی ـ حقدادی ـ عبداللهی و خانمها مسیح بهزادی ـ واقفی ودکتربیگدلی ـ همه روزه نام‌نویسی‌میشود وسیله رفت‌وآمد وغذای‌گرم آماده‌است .

نشانی: فرح جنوبی ـ کوچه دکتر شفیعی ـ کوچه سوگند یاباغ صبا انتهای ملك میرهادی تلفن ۷۰۲٦۸

دبیرستان خیام

باپانزده سال سابقه و همکاری دبیران مبرز برای دوره اول و دوم (طبیعی ـ ریاضی‌ـادبی) همه روزه‌صبح وعصر ثبت نام مینماید ـ خیابان شاه ـ چهارراه سیمتری اول نشاط تلفن ٦۹۷٤۰

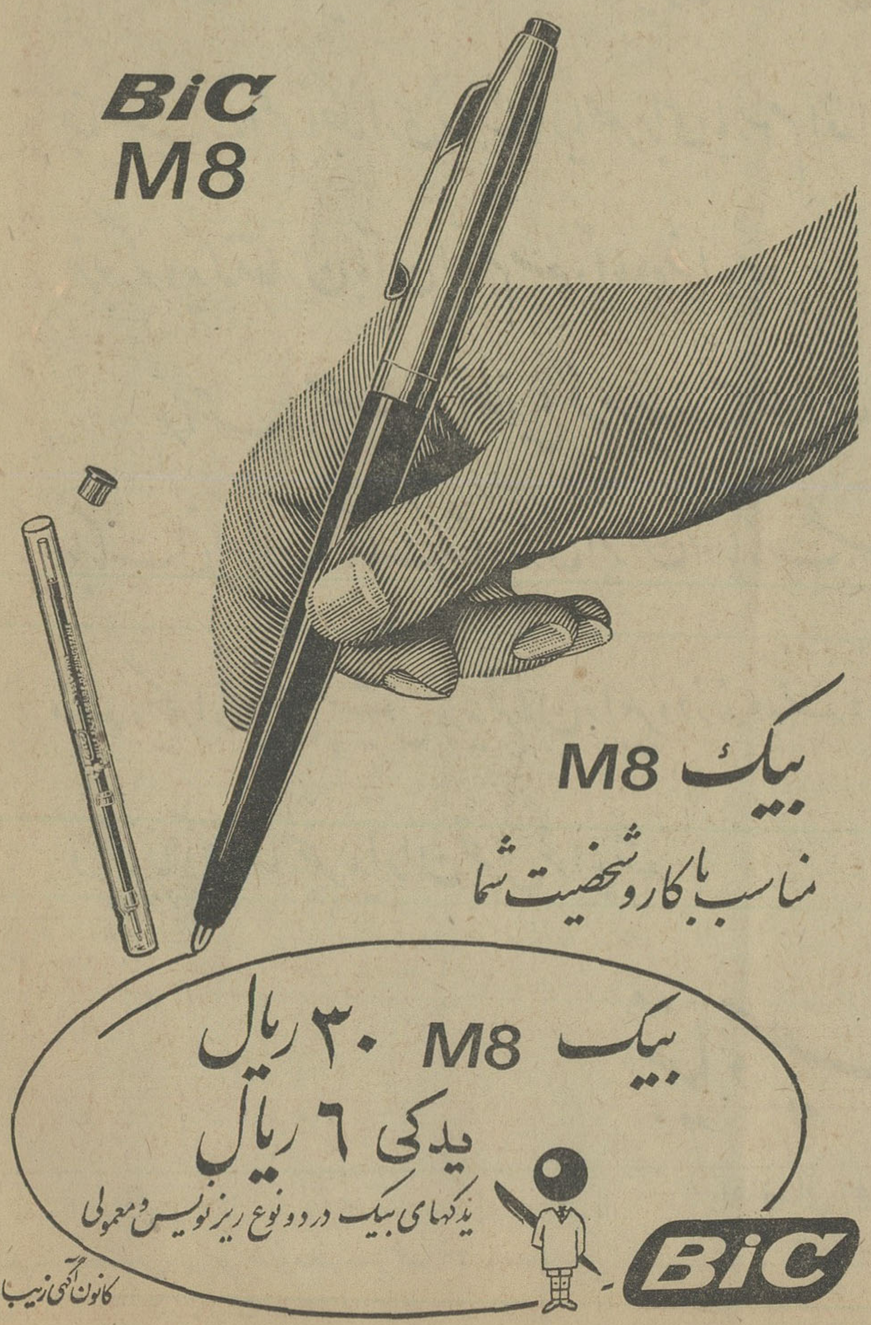
BiC
M8
بیک M8
مناسب باکار و شخصیت شما
بیک M8 ۳۰ ریال
یدکی ٦ ریال
یدکهای بیک در دو نوع ریزنویس و معمولی
BiC
کانون آگهی زیبا

طی یك اعلامیه مشترك که دیشب در قاهره‌منتشرشد:

سازمانهای ناسیونالیستی عدن آتش بس دادند

دوسازمان ناسیونالیستی عدن یعنی‌سازمان نجات ملی و فلوزی (جبهه نجات جنوب یمن اشغال شده) که مبارزات خونین آنها بایکدیگر و بادولت‌عربستان‌جنوبی در چند ماهه اخیر حکومت فدرال را از بین برده امروز اعلامیه مشترکی صادر کردند و از چریك های خود خواستند که بیکدیگر آتش بس بدهند . این اعلامیه پس از مذاکرات بین رهبران دو سازمان در قاهره صادر شد و در آن گفته می شود با صلح ووحدت دوسازمان ناسیونالیست راه برای ایجاد یك حکومت ملی باثبات در عربستان جنوبی هموار خواهد شد. اعلامیه حاکی‌است که دو سازمان از روز سوم اکتبر در قاهره جلسه دیگری‌تشکیل‌خواهند دادوطرح یك حکومت موقتی‌ویك قانون اساسی موقتی را بروی کاغذ خواهندآورد.

• مقدماتی بوده

مذاکرات‌سران دو سازمان ، عبدالقوی مکاوی رهبر فلوزی و فیصل عبداللطیف نماینده‌سازمان نجات ملی در قاهره درخانه‌مکاوی صورت گرفت . منابع نزدیك به فلوزی گفتند که‌این جلسه صرفا «مقدماتی‌و تدارکاتی »بوده وراه رابرای مذاکرات آینده‌دوسازمان در چهارچوب اتحادیه‌عرب هموار ساخته‌است.

سازمان دیگری که «اتحادیه عربستان جنوبی » نام دارد بکلی از این مصالحه و سازش‌کنار گذاشته شده‌است.

قبلا سازمان نجات ملی اعلام کرده‌بود کنترل ۱۳ ایالت از ۱۷ ایالت عربستان‌جنوبی را در دست دارد و کنترل سه ایالت دیگر، به اضافه عدن در دست فلوزی است.

در هفته گذشته نیرو های انگلیسی که از حکومت مضمحل شده فدراسیون عربستان جنوبی حمایت می کردند نواحی شیخ عثمان و منصوره را ترك گفتندو نیرو های خود را به بیرون از شهر ها بردند تا مقدمات اعطای استقلال به عربستان جنوبی را در نهم ژانویه فراهم آورند.

ناظران سیاسی می گویندعلت عمده‌مصالحه‌دوسازمان ناسیونالیست رقیب لزوم ایجاد یك حکومت متشکل از ۱۷ ایالت شیخ‌نشین وتحت الحمایت عربستان جنوبی بوده که عملا بحال هرج‌و مرج کامل درآمده بود .

در اعلامیه مصالحه دوسازمان ناسیونالیست گفته می شود که آنها از جنك برادر کشی که بین آنهارخ داده دچار «رنج و اندوه » شده‌اند و چون مسئولیت خود را در رهبری انقلاب‌ورساندن به پیروزی تشخیص میدهند به صلح بایکدیگر پرداخته‌اند .

• استقبال کرد

فرماندهی ارتش‌عربستان جنوبی امروز از مصالحه دو سازمان ناسیونالیست و برقراری آتش‌بس بین هواداران‌آنها و مذاکرات‌آنها برای تشکیل یك حکومت ملی استقبال کرد .

قبلا ارتش عربستان جنوبی‌باین دو سازمان اولتیماتوم داده بودکه در عرض یك هفته مذاکرات صلح بین خویش را آغاز کنند .

سخنگوی ارتش گفت ارتش عربستان جنوبی خوشحال خواهد شد که‌نماینده‌ای‌به جلسه‌مذاکرات سوم اکتبر در قاهره بفرستد .

• نبرد در بیهان

واحد های ارتش عربستان‌جنوبی که در ایالت بیهان در مرز یمن شرقی مستقر شده‌اند با نیرو های هوادار امام‌یمن که شرق یمن را تحت تسلط خود دارند وارد نبرد شدند . و در این نبرد کوتاه از توپ و خمپاره استفاده شد .منابع ارتش عربستان جنوبی گفتند شش نفر ازهواداران امام‌درناحیه حریب کشته شدند ، اما برارتش‌عربستان جنوبی تلفاتی وارد نیامده است .

ارتش عربستان‌جنوبی عقیده‌دارد که شریف‌حسین فرمانروای بیهان که در ماه گذشته از برابر ناسیونالیست ها گریخته و به عربستان سعودی رفته‌بود قصددارد باحمایت هواداران امام یمن دوباره به‌شیخ‌نشین خودبرگردد و حکومت را بدست گیرد .

شریف‌حسین پیوسته‌به نیروهای هوادار امام‌یمن در مبارزه برضد جمهوری و ضد مصر کمك‌میکرده و اکنون درحدود۷۰ کامیون‌سرباز و اسلحه به حوالی حریب فرستاده تا بازگشت خود را به ایالت‌بیهان تامین کند .

ایوبخان از کمکهای شوروی به‌هندانتقاد کرد

مسکو - پرزیدنت محمد ایوبخان رئیس جمهوری پاکستان که از شوروی‌بازدید میکند طی نطقی در ضیافت شام کرملین تلویحا از کمك نظامی شوروی به‌هند انتقاد کرده و گفت : این کمك به عدم تعادل روزافزون‌نظامی‌بین هند و پاکستان میافزاید .

مذاکرات ایوبخان باسران شوروی که قبل از این‌ضیافت صورت گرفت از طرف منابع شوروی «صریح» نامیده شدو این اصطلاحی است که شوروی‌ها معمولا برای بیان «عدم موافقت» بکار می‌برند . منابع سیاسی میگویند ایوب خان در شوروی در صدد برخواهد آمد برای ارتش پاکستان اسلحه بگیرد و یا لااقل ارسال سلاح ازشوروی به‌هند را متوقف سازد .

ایوبخان در نطق خود از تلاش های شوروی برای مذاکرات تاشکند بمنظور پایان‌دادن به‌اختلافات هند و پاکستان تشکر کرد ولی‌افزود مسئله کشمیر همچنان‌بعنوان مانع بزرك درراه روابط هندو پاکستان باقی مانده است .

پیروزی انتخاباتی
حزب کمونیست فرانسه

پاریس - حزب کمونیست فرانسه‌که علیه سیاست داخلی دوگل مبارزه میکند در انتخابات مقدماتی ایالتی‌که روز یکشنبه بعمل‌آمد پیروزی حیرت‌انگیزی بدست‌آورد. عمده پیروزیهای حزب کمونیست درایالات نزدیك‌پاریس بود که در آنجا ٤٥ کرسی را از ٦۹ کرسی که سرنوشتشان معلوم شده کمونیستها بدست آوردند . هواداران دوگل سه کرسی وسایر احزاب بقیه کرسیها رابدست آوردند.

درمقیاس کشوری تاکنون‌کمونیستها ۱۱۹ کرسی و هواداران دوگل ۱۹۳ کرسی بدست آورده‌اند . سرنوشت بقیه کرسیها که جمعا به ۱۷۷۳ کرسی بالغ میشود در یکشنبه آینده معلوم خواهد شد.

در حوالی پاریس کمونیستها ۱٫۰۸ میلیون و دوگلیستها ۸۲٤ هزار رای بدست آورده‌اند . در مقیاس کشوری کمونیستها ٤٫۷ میلیون رای بدست آورده‌اند که ۲۳ درصد کل آراء میباشد ، در حالیکه در انتخابات‌قبلی در ۱۹٦۱ کمونیستها ۲۱٫۹درصد آراء را داشتند دوگلیستها نیز ۱۷ درصد آرا را بدست آورده‌اند آنها سابقا ۱۳٫۸ در صد آراء را بدست آوردند.

افزایش‌آراءکمونیستها ودوگلیستها هر دو بحساب‌احزاب‌میانه‌روبوده است، اما سیستم انتخاباتی فرانسه طوری است که باآنکه کمونیستها در حوالی پاریس بسیار بیشتر از دوگلیستهارای آورده‌اند نمیتوانند کرسیهای‌بیشتری در انجمنهای ایالتی این مناطق داشته باشند.

یك علت پیروزی کمونیستها دراین انتخابات آن است که مسائل‌انتخاباتی بطور عمده‌مسائل‌محلی‌است وکمونیستها در جلب‌آراءدرمورد‌مسائل محلی‌فعالیت از خود نشان دادند . کمونیستها با سیاست خارجی دوگل‌مخالفت مشخصی ندارند، کمتر نکته‌ای است که در سیاست خارجی دوگل بر دوگل خرده بگیرند.

بزودی
زیر کنبد کبود

تفسیر روز
صلح و تلاش اوتانت

در اولین روزهای تشکیل بیست‌ودومین اجلاسیه مجمع عمومی ملل متحد ، اوتانت دبیرکل سازمان ملل ابتکار تلاش برای پایان‌دادن بجنك ویتنام و استقرار صلح در آسیای جنوب شرقی رابدست‌گرفته است. تشکیل کنفرانس وزیران خارجه چهار کشود بزرك شرق‌وغرب که با حضور وبریاست خود اوتانت امروز تشکیل شد ازجمله این تلاشها است . علاوه بر این در آستانه تشکیل اجلاسیه کنونی مجمع‌عمومی اوتانت طی مصاحبه‌ای بکبار دیگر از امریکا خواست که بمباران‌ویتنام شمالی را متوقف سازد. دبیر کل سازمان ملل درتوجیه‌پیشنهاد خود گفت که بمباران ویتنام شمالی نتایجی را که امریکا میخواست ببار نیاورد . این حقیقتی است که بسیاری از رهبران واشنگتن نیزبدان معترفند وضمنا ویتنام شمالی نیز نشان داده است‌که‌بمب‌های هواپیماهای امریکائی نتوانسته در اراده و تصمیم این کشود برای ادامه جنگ‌خرسوخ کند.

بنابر این اگر امریکا جنك علیه ویتنام شمالی را در حد کنونی آن ادامه دهد، ویتنامی‌ها قادرند تا مدت نامحدود بجنك درشمال‌وجنوب ادامه دهند واگر واشنگتن در صدد برآید برای یکسره کردن‌کار،دامنه حملات خود را در شمال ویتنام چندان گسترش دهد که هانوی راازپای بیاندازد خودرا مستقیما در برابر شوروی و چین قرار داده است.واین چیزی نیست که امریکا بخواهد. بنابراین دیده میشودکه باقطع بمباران، امریکا چیز زیادی از دست نمیدهد در واشنگتن تعداد طرفداران این نظریه‌پیش ازپیش‌افزایش‌مییابدو بهمین سبب باآنکه اخیرا حملات‌هواپیماهای امریکائی در ویتنام شمالی از لحاظ جغرافیائی‌وسعت بیشتری یافته‌ونقاط تازه‌ای‌هدف بمباران قرار میگیرند ،این‌امیدبوجود آمده که در آینده‌ای که چندان دور نیست بمباران متوقف‌شود.

مسئله اینست که اگر این امید تحقق یابد چه خواهد شد. بسیاری از ناظران سیاسی برآنند که در آنصورت ویتنام شمالی موافقت‌خودرا باشروع گفتگوهای صلح اعلام خواهد کرد.

سئوالی که طرفداران ادامه بمباران در دستگاه رهبری امریکا عنوان میکنند اینست که آیا از این مذاکرات‌نتایج مثبت‌بدست‌خواهد آمد یانه. دولت امریکا در این مورد تردید دارد . وبعبارت دیگرامریکا هنوز معتقد است که باقطع بمباران ویتنام شمالی هیچ‌چیز تغییرنخواهد کرد.

زیرا، باستدلال محافل رسمی امریکا ، اگر دولت ویتنام شمالی آمادگی معامله و مصالحه را داشت بدون تردید دولت امریکارا ازاین امر آگاه میساخت و موجبات قطع فوری‌بمباران را فراهم مینمود .هفته گذشته اوتانت گفت امریکا پس از قطع‌بمباران ویتنام‌شمالی نبایدانتظار عقب‌نشینی نظامی کمونیست‌ها را داشته باشد. امریکائیان این‌گفته اوتانت را اینطور تعبیر کردند که توقف بمباران به‌پایان دادن بجنك کمك نخواهد کرد. در اینجایك مسئله‌دیگرمطرح میشود که‌باسرنوشت همه جهانیان ارتباط پیدا میکند. آیا امریکا سرانجام ویتنام شمالی‌را بقصد نابودی آن بمباران خواهد کرد ؟در آنصورت چه خواهد شد؟

جعفر مدنی

مسافرین محترم پی - ام - تی
جهت مسافرت بتمام نقاط شمال و زیارت استان قدس رضوی با بهترین اتوبوسهای آخرین مدل این مؤسسه مسافرت فرمائید
شانی - خیابان امیریه مقابل مسجد سراج الملك
تلفن ۳۰۵۱۵٤ - ۳۶۶۷۸

یك اثر شگفت، یك پدیده نوویك سوژه تازه درعالم‌سینما
از فردا صبح تراس سالن درسینماهای
نیاگارا - ب.ب
رادیوسیتی - ادئون
و... آستارا (تجریش)

مارچلو ماستروپانی . اورسولا اندرس
و الزا مارتینلی در فیلمی از: کارلو پونتی
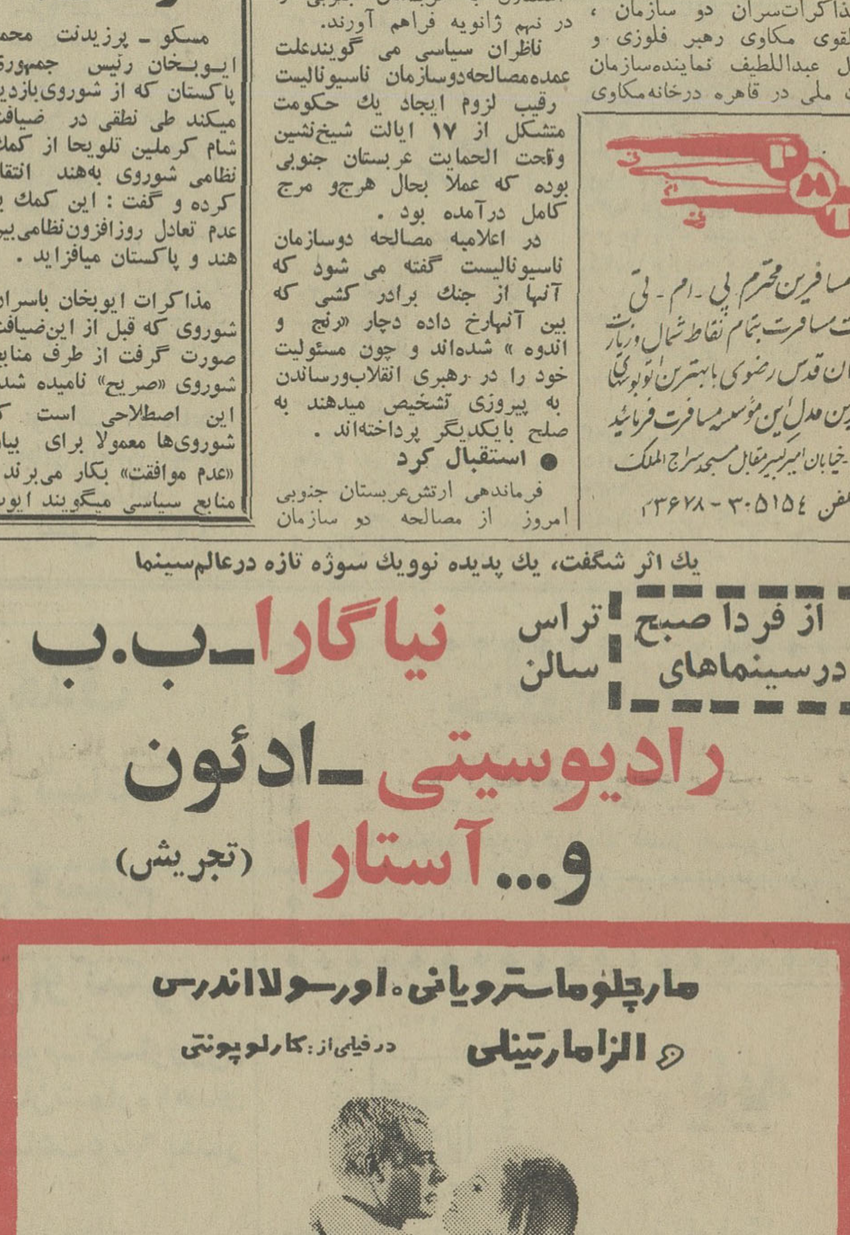
رنگی
دهمین قربانی
10 VICTIM
بکارگردانی هنرمند بزرك سینما: الیو پتری

از فردا صبح درسینماهای
پارامونت - ریولی - سعدی

بنابر تعهدی که «سینما دیاموند» به تماشاچیان‌ارجمند خود داده بود - با عرض معذرت از تاخیر نمایش - مجددا برای مدت محدودی فیلم بزرك «اشکها و لبخندها» بمعرض نمایش گذاشته میشود .
ازصبح پنجشنبه همین هفته فقط در
سینما دیاموند
جولی اندروز در شاهکاری از رابرت وایز خالق داستان وست‌ساید
اشکها و لبخندها

باشرکت: کریستوفر پلامر . الینور پارکر . ریچارد هایدن
رنگی - بطریقه ۷۰ میلیمتری - باصدای استریوفونیك ٦ باندی
سانسها ۱۱ صبح - ۲٫۳۰ - ٥٫٤٥ - ۹ بعد از ظهر
گیشه «سینما دیاموند» همه روزه از ساعت ۱۰ صبح تا یك بعد از ظهر واز ۲ تا ٦ بعد از ظهر برای رزرو بلیط آماده است

از فردا صبح درسینماهای
پارامونت - ریولی - سعدی

شراب ... زن ... عشق ... خون
حماسه زندگی مردم پرشور سرزمین اسپانیا
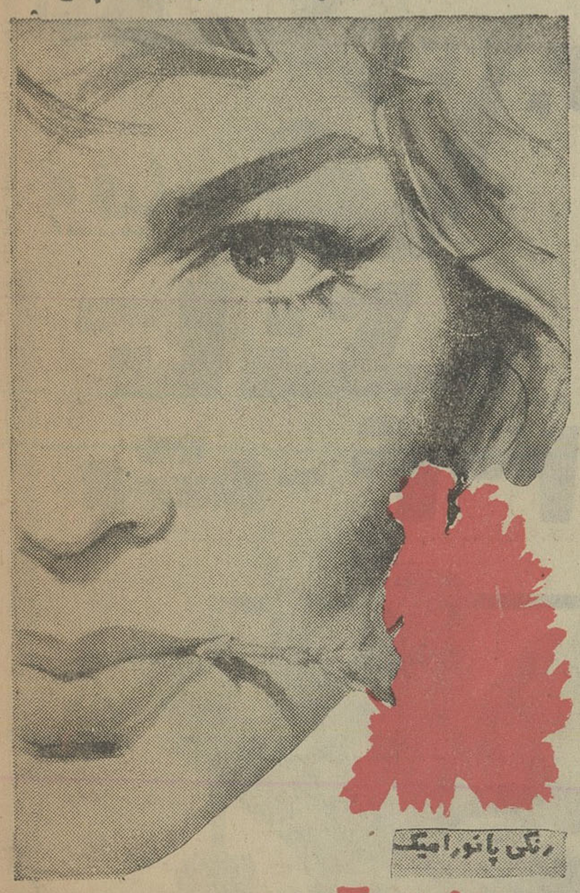
رنگی پانوراميك
گل گرانادا
CARMEN DE GRANADA
باشرکت یکی از زیباترین چهره‌های امروز سینمای اروپا
ساریتا مونتیل
موریس رنه ژرژ هیترال
اثری بزرگ تهیه شده برای اولین بار با همکاری ۴ کشور
- آمریکا - فرانسه - اسپانیا - ایتالیا -

در محافل و مجامع

مصاحبه وزیر آموزش و پرورش

ساعت ٨ و سه ربع بعد از ظهر امروز آقای دکتر هدایتی وزیر آموزش و پرورش پیرامون آغاز سال تحصیلی و برنامه های جدید آموزشی از تلویزیون ایران مطالبی ایراد می کند.

●

اجلاسیه عمومی آژانس بین‌المللی انرژی اتمی

آقای دکتر علی اصغر آزادرئیس مرکز اتمی دانشگاه تهران برای شرکت در اجلاسیه عمومی آژانس بین‌المللی انرژی اتمی وابسته به سازمان ملل متحد به وین عزیمت کرد.

دراین اجلاسیه خط‌مشی فعالیت های عمومی آژانس و کمکهای فنی سازمان ملل متحد در زمینه انرژی اتمی مورد بحث قرار خواهد گرفت.

●

نمایشگاه نقاشیهای قهوه خانه‌ای

نقاشی های قهوه خانه ای که از مجموعه آقای دکتر ابوالبشر فرمانفرمائیان وبانو به امانت گرفته شده‌است ، درانجمن فرهنگی ایران وامریکا افتتاح شد.

این نمایشگاه از امروز تا ١٣ مهر ماه ازساعت ٤ تا ٨ بعد ازظهر برای تماشای عموم باز خواهد بود.

●

آغاز مسابقات کشتی انتخابی تیم ملی

بعدازظهر امروز مسابقات کشتی انتخابی تیم ملی ایران جهت شرکت در مسابقات جهانی ١٩٦٧ هندوستان در سالن محمدرضا شاه پهلوی آغاز می گردد و تا روز جمعه ادامه دارد.

دراین مسابقات قهرمانان ملی کشور و منتخبین مرحله اول شرکت خواهند داشت.

با تغییر وضع هوا

بیماریهای فصل شایع شده است

سینه‌پهلو وسرماخوردگی در اطفال شیوع یافته

با تغییر ناگهانی هوا بیماری فصل ازجمله گریپ و سرماخوردگی در تهران شیوع یافته .

آمار مراجعین درمانگاه هانشان میدهد که دربین اطفال نیزعوارض ناشی از سرماخوردگی شایع است.

یك پزشك متخصص اطفال اعلام کرد :

در تابستان امسال انواع بیماری های اطفال کم‌بود و بخصوص قی و اسهال تلفاتی نداشت ولی از یکهفته قبل تعداد اطفال مبتلا به زکام وسینه‌پهلوافزایش یافته‌است.

پزشکان متخصص اطفال توصیه میکنند که‌خانواده‌ها نسبت به‌تلقیح واکسن های ، ضد فلج ، گراز و دیفتری اقدام کنند و باتوجه‌به آغاز سال تحصیلی و افزایش فعالیت های بدنی اطفال نسبت به تقویت وضع جسمی آنان برای مبارزه با سرماخوردگی تدابیر لازم را بکار برند .

●

لکوموتیوهای شوروی وارد جلفا شد

لکوموتیو های ساخت شوروی وارد جلفا شد و آماده‌برای‌حرکت به تهران است . قبل از استفاده از لکوموتیو های ساخت شوروی رانندگان شوروی برای شناسائی راه ، همراه لکوموتیورانان‌ایرانی طول خط شمالغرب را طی خواهند کرد.

بعد از شناسائی راه‌لکوموتیو رانان شوروی با لکوموتیو های ساخت شوروی قطار ایران را در خطوط مختلف راه‌آهن‌حرکت‌داده ولکوموتیو ها را آزمایش خواهند کرد.

●

شهردار بغداد در تهران

آقای سرتیپ صفاری شهردار تهران در فرودگاه مهرآباد از آقای سرتیپ مدحت‌الحاج‌سری شهردار بغداد استقبال کرد.

ساعت ٩ بامداد امروز آقای سرتیپ بغداد در مراسم نمایش ماموران مدحت الحاج سری شهردار بغداد آتش‌نشانی تهران شرکت نمود . وهمراهان در پارك شهر تهران با شهردار بغداد بعداز ظهر امروز در تیمسار صفاری شهردار پایتخت ملاقات باشگاه جعفری حضور می یابد . کردند ونیمساعت بعد ، شهردار امشب از طرف سفارت عراق بافتخار شهردار بغداد یك میهمانی بشام ترتیب داده شده واز شخصیت‌های ایرانی دعوت بعمل آمده است .

کانون شکار باغ وحش میسازد

براساس پیشنهاد هیئت مدیره کانون شکار ایران قراراست با استفاده ازاعتبارات برنامه چهارم و بوسیله این کانون ، برای شهر تهران یك باغ وحش بزرك به مساحت صد هکتار ساخته شود . محل باغ‌وحش بزرك پایتخت دد تپه های اوین یا اطراف پارك جنگلی جاده کرج خواهد بود ودر آنجا همه نوع حیوانات وحشی ایران و قاره های جهان در محوطه ای وسیع نگاهداری خواهد شد .

●

اتمام ساختمان پناهگاهها

امروز از فدراسیون کوهنوردی کشور اطلاع داده شد که ساختمان پناهگاههای شیریلا و بارگاه سوم دماوند باتمام رسیده است و پس‌از تکمیل وسائل استراحت در روز چهارم آبان افتتاح خواهد گردید .

درجه حرارت همدان صفردرجه وایرانشهر ٤٢ درجه است

در غرب ایران درجه حرارت به صفر رسید ولی در جنوب شرقی کشور (ایرانشهر) هنوز درجه حرارت همسطح استوا است . هواشناسی اعلام کرد که درهمدان درجه حرارت به صفر کاهش‌یافته و سرمااز این سمت‌به فضای‌ایران نفوذ کرده است . ورود سرما از جبهه غرب در هوای تهران نیزاثر میکند و درجه حرارت را یك درجه کاهش میدهد.

●

مدیر کل آموزش وپرورش خراسان

آقای حبیبی مدیر کل‌آموزش وپرورش استان فارس امروزازطرف وزیرآموزش وپرورش بسمت مدیر کل آموزش‌و پرورش استان‌خراسان منصوب‌گردید.

●

ضیافت بافتخاراعضای کانون پیشرفت و توسعه

بمناسبت انتخاب عده‌ای از اعضای کانون پیشرفت وتوسعه‌نمایندگی مجلسین موسسان سنا وشورای ملی دیشب مجلس ضیافتی بشام از طرف کانون در باشگاه‌دانشگاه تهران بر پابود .

دراین ضیافت گروهی از شخصیت های اقتصادی وفرهنگی وعلمی با بانوانشان حضورداشتند.

آقای مهندس علی حق پرست دبیرکل کانون طی سخنان خود اظهار داشت راه و هدف کانون پیشرفت‌وتوسعه که همان‌راه و هدف شاهنشاه آریامهر می باشد و هدف نهائی از تشکیل این کانون کمك بدولت‌و همکاری با سازمان اداری مملکتی وکوشش در تحقق بخشیدن به هدفهای انقلاب شاه‌و مردم است.

●

خروج

صبح امروز آقای مهندس قوامیان مدیر کل سازمان بنادر وکشتیرانی برای بازدید از تاسیسات بندری کشورهای آلمان غربی و هلند باروپا عزیمت کرد.

پیش بینی هوا

هوای کرانه های دریای مازندران و آذربایجان و شهرستانهای جنوب شرقی ایران کمی تا قسمتی ابری خواهد بود . هوای استان خراسان قسمتی ابری گاهی تمام ابری همراه بابارندگی است . هوای تهران و بقیه نقاط صاف گاهی نیمه ابری همراه با گرد وخاك پیش‌بینی می شود .

گرمترین نقطه ایرانشهر حداکثر ٤٣ وحداقل ٢٦ .سرد- ترین نقطه همدان حداکثر ٣٤ وحداقل صفر درجه . حد اکثر درجه حرارت تهران ٢٤ و حد اقل ١٣ درجه حرارت‌هوای‌تهران یکدرجه سردتر می شود .

تلویزیون آمریکا

٣٫٣٠ فیلم سینمائی
٤٫٤٥ فیلمهای کارتون
٥٫٣٠ سرزمین سحرانگیز آلاکازام
٦٫٠٠ خلاصه اخبار جهان
٦٫٠٥ اطلاعات مخصوص
٦٫٣٠ قلب شهر
٧٫٠٠ نمایش «جوئی بیشاب»
٧٫٣٠ پیشه من چیست ؟
٨٫٠٠ سرساعت ١٢
٩٫٠٠ خلاصه اخبار جهان
٩٫١٥ برنامه رد اسکلتون
١٠٫٠٥ فیلم سینمائی (سیرانو دوبرژیاك)

اورژانس ٢٤ ساعته مجانی انجمن بهداری تهران

تلفن ٦٩٠٠٠

تلویزیون ایران

٥٫٠٠ سلام‌شاهنشاهی
٥٫٠٤ نیازمندیها همراه با آهنگهای روز
٥٫٣٠ کارتون
٥٫٤٥ باشگاه تاج
٦٫٠٠ جوانان
٦٫٣٠ فیلم مستند
٦٫٣٥ شما و سینما
٧٫٠٠ پرستاران
٨٫٠٠ موسیقی ملی
٨٫٣٠ بخش‌اخبار‌ومصاحبه با آقای وزیر آموزش وپرورش
١٩٫٠٠ ا ف. بی . آی
١٠٫٠٠ آقای ماسترسون
١٠٫٣٠ فیلم سینمائی (دشت ارغوانی)
١٣٫١٥ پایان برنامه

بخش اول برنامه فردا

١٢٫٣٠ سلام شاهنشاهی
١٢٫٣١ اعلام برنامه
١٢٫٣٢ نیازمندیها همراه با موزیك
١٫٠٠ پری‌میسن
١٫٥٥ اخبار

برنامه فردا

تلویزیون آموزشی

٨٫٣٠ بامداد مثلثات ششم ریاضی
٩٫٣٠ بامداد طبیعی گیاهی ششم طبیعی
١٠٫٣٠ بامداد شیمی ششم طبیعی وریاضی
١١٫٣٠ بامداد پایان برنامه صبح
٢٫٣٠ بعد از ظهر فیزیك و مکانیك ششم طبیعی وریاضی
٣٫٣٠ بعد از ظهر حساب استدلالی ششم ریاضی

تقویم اطلاعات

سه شنبه - چهارم مهر ماه ١٣٤٦ - بیست و یکم جمادی‌الثانی ١٣٨٧ - بیست و ششم سپتامبر ١٩٦٧

اذان صبح ساعت ٤ و ٣٣ دقیقه
طلوع آفتاب ساعت ٥ و ٤٥ دقیقه
غروب آفتاب ساعت ٥ و ٤٨ دقیقه

برنامه امشب تلویزیون ایران

٧٫٠٠ سلام شاهنشاهی-اعلام برنامه
٧٫٠٢ اخبار بچه ها
٧٫١٢ مسابقه چشمتو ببند راهتو پیدا کن
٧٫٣٢ مضحك قلمی
٧٫٤٥ تقالی‌شاهنامه
٨٫٠٠ فیلم بحران (برنامه ارج)
٨٫٣٦ واریته
٨٫٣٠ اخبار
٩٫٠٠ موسیقی ایرانی -آواز پوران و قوامی
٩٫٣٠ هنرواندیشه
١٠٫٠٠ زنان هفت‌تیربند
١٠٫٢٤ واریته
١١٫٠٠ آخرین اخبار
١١٫٠٥ پایان برنامه

بخش اول برنامه فردا

١٫٠٠ سلام‌شاهنشاهی- اعلام برنامه
١٫٠٢ فیلم مستند
١٫١٥ دفتر روز
١٫٣٠ اخبار
١٫٤٥ موسیقی کلاسیك
٢٫٠٠ پایان بخش اول برنامه

برنامه امشب سینماهای آریا- فردوسی

چهارساعت فیلم بزرك با بلیط معمولی

بزرگترین پدیده جنك دوم جهانی -فیلم مستند تاریخ وحشیگری های آلمان نازی- فیلم «از مسکو تا برلن» وفیلم داستانی بی نظیر ازجنگهای روسیه با آلمان نازی بنام «تانك ٣٤» .... دو فیلم برگزیده سینمای شوروی که توام باهم بایك بلیط بقیمت معمولی میتوان آنها را تماشا کرد .

جنگ اول

برنامه اهدائی مانسکو

با همکاری تورج فرازمند مفسر مشهور
ساعت ١٠ بعد از ظهر روز چهارشنبه تلویزیون ایران کانال ٣

گروه فرهنگی هدف برای کلاسهای شبانه چهارم و پنجم وششم (ریاضی وطبیعی) وکنکور

(پزشکی-فنی-اقتصاد-علوم-کشاورزی)

که‌از اول مهرماه در دبیرستان شماره ١ هدف دایر می‌شود همه‌روزه ازساعت ٥ تا ٩ بعداز ظهر ثبت نام می‌نماید .

خیابان پهلوی جنب کلانتری مرکز تلفن ٦٦٨٢٣

واقعاً از خودنویس شما مواظبت میکند

ساخت قلم شما هرطورباشد اعم از جدید یا کهنه ایجاب میکندکه حتماً ازجوهرسوپرکوئینگ پارکر آنرا پرکنید. این‌جوهر درحالیکه‌مینویسید قلم شمارا پاك میکند ومجرای جوهر را ازگرفتگی عاری میسازد. درشش رنگ ثابت وآبی قابل شستشو برای مدرسه واستفاده درمنزل موجوداست.

PARKER

پارکرسازنده مطلوبترین قلمهای جهان

موسسه فرهنگی آلمان

انستیتو گوته

شروع کلیه کلاسهای زبان آلمانی عادی وفشرده (ابتدائی تاعالی) صبح وعصر ازتاریخ هشتم مهرماه ١٣٤٦

نام نویسی برای کلاسهای نامبرده از روزشنبه ٢٥ شهریورماه ٤٦ بعدازظهرها بین ساعت ٤ تا ٧.

آدرس- چهارراه امیراکرم خیابان شاهین‌شماره ١٢

تلفن ٦٥٦٩٠ ١-٣ آ-٢٦٧٢٤

پایه

CENTRE FOR ENGLISH STUDIES
پایه
کانون زبان انگلیسی

(مطمئن‌ترین نام در تدریس زبان انگلیسی)

دومین کنکور ورودی

ساعت ٥ بعد از ظهر پنجشنبه ٦ مهر ماه برگزار خواهد شد .

میدان فردوسی تلفن ٤٦٧٧٤

آگهی اعطای وام تاسیس مهمانخانه

به لحاظ توسعه سیاحت وجهانگردی درشهر تبریز و کمبود هتل درشهر مزبور سازمان جلب سیاحان به کسانی که علاقمند به احداث یك مهمانخانه ازنوع چهارستاره بظرفیت یکصد اطاق باشند وام اعطا می نماید . مدت وام پانزده سال و بهره و کارمزد جمعا ٦ درصد درسال وحداکثر میزان وام ٥٠ درصد هزینه کل طرح خواهدبود، ازعلاقمندان درخواست می‌شود تقاضای خود را حداکثر تاپایان وقت‌اداری روزشنبه ٢٠ مهر ماه ١٣٤٦ به مدیریت تاسیسات جهانگردی سازمان جلب سیاحان واقع در تهران‌خیابان وصال شیرازی شماره ١٠٧ تسلیم فرمایند .

برای‌مزید اطلاع اعلام‌میدارد که طبق تصویبنامه هیئت محترم وزیران تعداد ١٠ قلم اشیاء وارداتی بشرح زیر

١) تهویه مطبوع مرکزی
٢) دستگاههای تولید سرما و یخسازی
٣) لوازم سردخانه
٤) آسانسور «هرنوع»
٥) ماشین لباسشوئی
٦) لوازم رومیزی فلزی روکش صیقلی
٧) دستگاههای تمیز کردن وشستن و خشك کردن لوازم آشپزخانه که وزن هرعدد آن از ١٠ کیلو تجاوز نکند .
٨) دستگاه فشار لباسهای شسته
٩) لوازم آشپزخانه صیقلی‌شده
١٠) قاشق وچنگال دارای روکش

برای مهمانخانه های جدیدالتاسیس و برای یکبار از پرداخت سودبازرگانی معاف شده‌اند ونیزدر قانون جدید مالیاتهای مستقیم معافیت های مالیاتی برای مهمانخانه های جدیدالتاسیس در نظر گرفته شده‌است .

علاقمندان می توانند برای دریافت اطلاعات بیشتر به مدیریت تاسیسات جهانگردی سازمان جلب سیاحان مراجعه فرمایند. الف ٦٠٧٨

٢١ آ-٢٩٤٥٤ سازمان جلب سیاحان

الیزابت تیلور ریچارد برتن

در فیلم بازرگانان فرانکو زفیرلی

رام کردن زن سرکش

رنگی محصول کمپانی کلمبیا

بنا بر تعهدات قبلی ،فیلم «رام‌کردن زن سرکش» با فروش فوق‌العاده‌زیاد تعویض گردید ولی بخاطر آن دسته از علاقمندان که تاکنون این شاهکار بی‌نظیر راندیده‌اند.

ازصبح پنجشنبه‌در

سینما گلدیس

(یوسف آباد - خیابان محمدرضاشاه تلفن ٦٢٨٧١٣)

بمعرض نمایش گذاشته‌میشود

درمان روماتیسم

دکتر مهندس
خیابان حافظ - مقابل بانك کار

سه‌شنبه چهارم مهرماه . ۱۳۴۶
بیست ویکم جمادی‌الثانی ۱۳۸۷
بیست وششم سپتامبر . ۱۹۶۷
شماره . . . ۱۲۳۹۳
سال . . . چهل ودوم

ترجمه مقالات خارجی

یك گزارش جالب ازهانوی

از : کاندید

ویتنام‌شمالی آماده صلح با امریکا است

«دیوید شوئنبورن»روزنامه نگار امریکائی که به‌تازگی از هانوی بازگشته است گزارشی پیرامون اوضاع ویت‌نام‌شمالی در مجله کاندید انتشار داده که قسمت هائی از آن در اینجا نقل میشود .

« در مقدمه گزارش خود باید این نکته را متذکر شوم که بنظر من برخلاف آنچه که در کشور های خارج شایع شده پکن نفوذ زیادی در ویت‌نام شمالی ندارد بلکه متحد بزرك هانوی اتحاد جماهیر شوروی است درست است که چین کمونیست سالانه ۲۵۰ هزار تن برنج بویت‌نام شمالی می دهد واین کمك برای دولت هانوی بسیار اهمیت دارد ولی هر مسافر تازه واردی پس از چند روزاقامت دراین کشور . بخوبی درك میکند که‌ویتنامیهاازچین کمونیست‌میترسند و بیشتر بشوروی متمایل هستند و در عین حال در برابر مسکو نیز استقلال کامل دارند . بطور کلی ویت‌نامی ها ناسیونالیست های متعصبی هستند و پیوسته‌ازپیروزی های خود در نبرد علیه چینی ها، مغولها ، ژاپنی ها فرانسویها و اکنون نیز در برابر امریکائیها سخن میگویند . آنها بتاریخ کشور خود و بمبارزاتی که‌در راه حفظ‌و استقلال سرزمین خویش بعمل آورده‌اند مباهات می‌کنند .

من‌تنها خبرنگار امریکائی بودم که مقامات ویت‌نامی اجازه دادند از اردوگاه‌های‌اسیران جنگی‌دیدن کنم . قبلا باید بگویم که در ویت‌نام‌شمالی اردوگاه های بزرك وجود ندارد . اسیران در گروه های ده نفری در نقاط مختلف نگهداری میشوند .

« اردوگاهی » که‌مورد بازدید من قرار گرفت در حقیقت ویلائی در مرکز شهر هانوی بود .

در قسمتی از این ویلا عده‌ای‌از افسران ویت‌نامی و در قسمت‌دیگر اسیران امریکائی بسر می برند . یکی از افسران ویت‌نامی بمن توضیح داد که دولت هانوی‌وسائل لازم برای ایجاد یك اردوگاه بزرك را در اختیار ندارد و از طرف‌دیگر می ترسند که عده زیادی را در یکجا جمع کنند چون‌هنگام‌بمباران های هوائی ممکن است گروهی از اسیران امریکائی نیز کشته و یا زخمی شوند و دولت امریکاویتنام شمالی را به کشتار دستجمعی اسیران متهم کند .

هوشی‌مین سه ماه است که از کار کناره‌گیری کرده‌وکشور اکنون بدست «تام‌دان‌رونك» نخست‌وزیر اداره میشود

من دراین بازدید فقط پنج‌اسیر امریکائی را ملاقات کردم ودوازده نفر دیگر که در این « اردوگاه» بسر می بردند به سینما رفته‌بودند.

* سرهنك ت

همسر یکی از افسران امریکا (سرهنك ت)که نسبت بسرنوشت شوهرش خیلی نگران بود از ما خواهش کرده بود که بدیدن او برویم . چون پوست بدن سرهنك بانزده سال قبل سوخته و اومجبور است هر شب پوست خود را با روغن مخصوص مالش دهد . وقتی که من و همسرم بدیدن سرهنك رفتیم او را کاملاسر حال دیدیم و معلوم شدکه پزشکان ویت‌نامی در تمام این مدت از او مراقبت کامل بعمل آورده‌اند .

« سرهنك ت» که خلبان نیروی هوائی امریکا است از رفتارویتنامی هاکاملا راضی بود بطوری که من خیال کردم او را شستشوی مغزی داده‌اند ولی بعدا معلوم شد که‌این حدس درست نبوده است .

از مذاکراتی که در هانوی بعمل آوردم دریافتم که ویت نامی ها حاضرند با امریکائیها وارد گفتگو شوند ولی آنها نمی خواهند در برابر « حملات صلح» امریکاتسلیم شوند. درملاقاتی‌که با « فام‌وان‌دونك » نخست وزیر ویتنام شمالی داشتم از او پرسیدم « آیا برقراری صلح در ویت‌نام و انجام مذاکراتی بین هانوی و واشنگتن امکان‌پذیر است ؟ »

او در پاسخ گفت

« بله ، در صورتی که امریکا بدون قید و شرط از بمباران خاك ویتنام شمالی دست بردارد ... »

اکنون در ویت‌نام تمام کار ها بدست « فام‌وان‌دونك» اداره می شود . هوشی مین که اکنون‌بسیار پیر و ناتوان شده سه ماه‌قبل‌هانوی راترك گفته و در خارج پایتخت استراحت می‌کند .

او در این‌مدت با هیچ کس ملاقات نکرده است و از این رو بمن نیز اجازه ملاقات با رئیس جمهوری ویتنام شمالی داده نشد .

من « هوشی مین را » از ۳۰ سال قبل می شناسم . او ذاتا سیاستمدار معتدل و میانه رواست و فکر می کنم او میتوانست ملت خودرا بسازش با امریکا وادارکند ولی « فام وان دونك » بر عکس‌در سیاست بسیار خشن و آشتی ناپذیر است .

وقتی که از نخست وزیر ویتنام شمالی پرسیدم نمی توانید به پرزیدنت جانسون کمك‌کنید که با حفظ صورت ظاهر قضایا و بطوری که بمذاق امریکائیها خوش آیند باشد به جنك پایان داده شود . گفت :

« ماکه چیزی از امریکائیها نمی خواهیم . کافی است که آنها خاك کشور ما را از نیرو های خود تخلیه کنند و استقلالمان را برسمیت بشناسند . در اینصورت جنك بیدرنك پایان خواهدیافت »

بعلت مفصل بودن مقالهٔ «ویتنام شمالی آمادهٔ صلح با امریکا است» امشب دنبالهٔ خاطرات دختراستالین در صفحهٔ ۹ چاپ شده است .

آگهی دانشکده علوم

نام‌نویسی برای امتحانات ورودی دوره های فوق لیسانس رشته های ریاضی و زیست شناسی و زمین شناسی وشیمی و فیزیك دانشکده علوم ازسوم تا دهم مهر ماه انجام می‌گرددداوطلبانیکه‌در رشته های مذکوردارای درجه لیسانس هستند ومیانگین‌لیسانس آنها ازدوازده کمترنیست باهمراه داشتن مدارك تحصیلی وبرك معافیت‌از خدمت وظیفه از ساعت ۸ صبح تا ساعت ۱۲ بدفترفوق لیسانس دانشکده علوم مراجعه نمایند . الف ۶۲۵

رئیس دانشکده علوم- دکترفریدون فرشاد

۱_۲ آ_۲۹۴۶۲

کاشی سعدی
تماماً یك اندازه ۱۵۳×۱۵۳ میلیمتر، ۴۲ عدد یك
مترمربع را میپوشاند
کاشی سعدی
همه‌جا میدرخشد

۴۰ سال قبل درهمین روز

آطلس

حرکت آقای وزیر دربار بایران

برطبق تلگراف واصله از مسکو آقای تیمورتاش‌وزیردربار از طریق بادکوبه بطرف ایران حرکت نموده‌اند.

بقیه اسامی محصلین اعزامی

نظربا‌ینکه عده که برای علوم اقتصاد و اداری سابقامنظور شده بود کافی نبود برحسب پیشنهاد وزارت معارف هیئت‌وزراء تصویب نموده‌اند که ده نفر برای تحصیل علوم فوق برعده‌سابق افزوده شده و مابین کسانی که مسابقه داده‌اند انتخاب‌شوند.

بنابراین آقایان ذیل که جزو مسابقه دهندگان امتحان داده و بردیگران سبقت داشته‌اند معین گردیده و امروزباداره محاسبات وزارت معارف معرفی شدند که‌وسایل عزیمت‌آنهارا باروپا فراهم نمایند .

۱-حسن‌خان هشترودی ۲- فتح‌الله‌خان ثقفی۳- رحیم‌خان ساسان ٤- فتح‌اله‌خان جلالی ۵- جعفرخان جهان۶- عبدالحسین خان نوشین ۷- جوادخان کمالیان ۸- ناصرخان‌وثیق ۹-مصطفی خان افتخار ۱۰-فتح‌الله‌خان فتاحی.

* * *

دیروز اسامی ۶۸ نفر محصلینی که‌انتخاب‌شده‌بودند انتشار دادیم اینك اسامی سایر کسانی که برای قسمت‌های مختلفه‌واز بقیه یکصد نفر استخراج گردیده و نمرات امتحانیه آنها تعیین شده است بترتیب نمرات ذیلا درج میشود :

۶۹- جوادخان سمیلی ۷۰- خان‌باباخان ایروانی ۷۱- یداله خان فروهر ۷۲-مصطفی خان حسن‌پور اصفهانی ۷۳- حسین‌خان مشیری ۷٤- مصطفی‌خان معتمدی ۷۵- حسن‌خان رهنما ۷۶-سید محمدخان کیوان ۷۷- سلیمان‌خان صدیق لاری ۷۸- منصور خان‌عطائی ۷۹- محمدقلی‌خان باستانی ۸۰- ابوالحسن‌خان ابوذر ۸۱- محمدحسن‌خان شریف‌امامی ۸۲- ابوالفضل‌خان‌آل‌بویه ۸۳- غلامعلی‌خان بینش‌ور ۸٤- بهمن‌خان تربیت .

اختلاف برسر اراضی بهجت‌آباد و جلالیه

میان آقا میرزاهاشم آشتیانی و حاج رحیم‌آقا اتحادیه اختلافی برسر تصاحب اراضی جلالیه و بهجت‌آباد پیداشد که آقای حاج‌رحیم‌آقا اتحادیه اعلان ذیل‌را منتشر نمود:

گرچه در این موقع که حضرتعالی در ایام کسالت‌مبادرت باعلان راجع بحدود ادعائیه بهجت‌آباد در روزنامه فرموده‌بودید خودرا تاحدی محتاج بجواب نمیدانستم ولی برای اینکه رفع اشتباه از حضرتعالی و قارئین محترم نموده باشم باین مختصر مبادرت میشود:

اولا در حدود بهجت‌آباد کاملا اشتباه فرموده‌اید واراضی که‌جزء حدود جلالیه ودر تصرف مالك جلالیه بوده و میباشد نمیتوان بوسیله اعلانات جزء بهجت‌آباد والقاء شبهه نمود(جلالیه که‌سابقا قریه نصرت‌آباد بود دارای رعیت‌خانه و قنوات واراضی است که از قنوات خود زراعت میشود) بعلاوه بامراجعه بمحاکم عدلیه که هیچگونه موفقیتی حاصل نکرده‌اید اعلان‌درجرایدچه اثری خواهد داشت ثانیا اینکه مرقوم داشته‌اید برای محاکمه حاضر نمی‌شوم گمان میکنم این قسمت برخلاف واقع حضورتان عرض‌شده و قضیه بعکس است وکیل‌جنابعالی بواسطه احساس عدم موفقیت از تعقیب محاکمه خودداری دارد و احتمالامحکومیت حضرتعالی در دعوای واهی غیرقابل تردید است و اینکه مرقوم رفته اتحادیه حدود جلالیه را تاعشرت‌آباد معرفی می‌نمایدابنطور نیست زیرا که این جانب‌هیچوقت‌از حدودوحقوق‌حقه خود تجاوز ننموده ونمی‌نماید و بلکه حدشرقی جلالیه همان خیابان مستقیم خارج دروازه یوسف‌آباد است ولی گماشتگان حضرتعالی‌هستند که حدبهجت‌آباد را که بیش از یکدانك مالك نیستند شرقا دروازه دولت وغربا تاحدود دروازه‌باغشاه‌میخواهند معرفی نمایند؟ واما تهدید اشخاص که از اراضی جلالیه خریداری نموده‌و می‌نمایند (نظر باعتماد خریداران بفروشنده آن) در اینمورد بیموقع است. درخاتمه ازابراز این‌نکته خودداری نمیتواند که نسبت بسوء تحریر و تادب بساحت مقدس حضرت‌اشرف‌آقای مستوفی‌الممالك مدظله‌وظیفه‌دار نبودم توضیحی بدهم‌اگر توجهی باشد از ناحیه محترم معظم‌له تهیه خواهم کرد. اتحادیه

(نقل از اطلاعات ، چهارم مهرماه ۱۳۰۷)

امسال هم ، سال ساندرا است
چرا...؟
جواب خود را ازکسانی بشنوید که سالهاست نام و علامت ساندرا را میشناسند و پوشاك فرزندان خود را از میان محصولات ساندرا انتخاب میکنند .
با استفاده از تریکوتاژ و لباسهای ساندرا شما هم فرزندان خود را از حالا بشیك پوشی عادت دهید .
ساندرا
تولیدکننده بهترین پوشاك برای فرزندان شما
شرکت دوخت
تهران - خیابان شاهرضا - پیچ شمیران - پلاك ۷۴۲ - تلفن ۷۴۷۷۹
Sandra ®
A Product of Doukht Co. Ltd.
ایده
S1

انتقاد

احمد احرار

گدائی کن تامحتاج خلق نشوی!

حسین رمضان پور بدادسرای تهران شکایت کرده است که‌پسر جوانش محمد تقی به گدائی‌عادت کرده و با وجود اینکه پول جیبی مناسبی باو میدهد معهذا دست از گدائی بر نمیدارد !

میرزای خرم از شعرای معاصر یغمای جندقی است و یغما او را بعنوان عادت بگدائی اینطور هجو کرده است :

خرم که شعار او گدائی آمد
عصراست و ببوی قندوچای‌آمد
آوازه تیز من رسیدش‌درگوش
در فکر مداخل هوائی آمد !

یکی از رفقای مارانندهای‌داشت که حقوق خوبی هم باو میداد . نمیدانم این ضرب‌المثل فارسی که‌میگوید« گدائی کن تا محتاج خلق نشوی » از کجابگوش او خورد و چگونه شد که تصمیم گرفت دست از کارکشیده گدائی پیشه کند . این آدم چون مدتی پیش‌رفیق ما شوفری میکرد و دوستان وبستگان اورامیشناخت ، ضمنا آنها هم او رامیشناختند و خبر نداشتند که شوفری را کنار گذاشته گدائی پیش گرفته‌است بسراغ آنها میرفت و بعناوین مختلف از طرف «آقا» سلام می رساند و پول میگرفت . اتفاقا در اصفهان رفته بود سراغ یکی از ثروتمندان آن ولایت که با این دوست ما رفاقت نزدیك دارد و پیش او عنوان کرده بودکه‌اتومبیل ما بیرون شهر خراب شده و چون آقا پول کافی همراه نداشتند مرا فرستادند خدمتتان سلام رساندندو گفتند دویست‌تومان دستی‌مرحمت کنید تا بعد برایتان حواله کنم . آن شخص جواب داده بود برو از قول من به اربابت بگو تو که‌جیب بی پول مسافرت میکنی سزایت همین است با اتومبیل خراب‌وسط راه معطل بمانی بنده هم ازین پولها بکسی نمیدهم ! این تنها موردی بود که یکی از دوستان رفیق ما دست رد بسینه‌راننده‌سابق «آقا» گذاشته بود و بقیه هم‌تیغ خورده یا بقول رفیقمان مالیات حماقتشان را پرداخته بودند .

همین امروز نامه‌ای داشتم از آدم سرشناسی که خواسته‌است اسم او محفوظ بماند . ایشان می نویسد :

چند روز قبل یکی از دوستان قدیم خود آقای هدایت‌الله حکیم الهی را که دوست خود شماست و روزگاری در همین ستون انتقاد مقاله مینوشت و کتابهای انتقادی و اجتماعی معروفی دارد درخیابان بمن رسید و بعد از احوالپرسی گفت : آقازاده جنابعالی حدود یکماه قبل به اینجانب مراجعه و تقاضای کمك مالی و استخدامی نمود که برای استخدام او بیکی از دوستان توصیه کردم‌ولی از لحاظ مالی چون متاسفانه وضع خود بنده اجازه نمیداد نتوانستم‌به او کمکی بکنم ! وقتی به ایشان عرض کردم که من چنین فرزندی ندارم و فقط دو دختر دارم که هر دو بخانه شوهر رفته‌اند وفرزندان آنها نیز خیلی کوچك و صغیرند، از کثرت تعجب با این عبارت پوزش خواست و جدا شد : «سبحان‌الله ، عجب وضع آشفته‌ایست »!

دو روز قبل باز اتفاق افتاد که بدیدن معاون یکی از وزارتخانه‌ها رفته بودم . ایشان هم اظهارداشتند آقا زاده جنابعالی را بیکی از موسسات خصوصی جهت ارجاع شغلی معرفی نمودم ولی متاسفانه وجهی را که بعنوان وام تقاضا نموده بود نتوانستم بپردازم چون شما اطلاع دارید من درآمدی جز حقوق اداری ندارم و ضمنا تعجب میکنم چرا خودتان به آقا زاده‌پول توجیبی نمیدهید که مجبور نباشد بدوستان شما مراجعه کند ؟

واقعه سوم ملاقات من با یکی از روسای مدارس بود در خیابان که معلوم شد همان جوان‌به‌ایشان مراجعه کرده وبا نامه‌ای بامضای من برای یکی از دوستان خودنمره قبولی خواسته بودکه ناچار فردای آنروز بمدرسه مراجعه کردم و چون شاگرد مورد نظر آشنائی با آن شخص را انکار میکرد مدیر مدرسه قبولی او را ملغی کرد. آقا بیك کرد در خانه نشسته‌بود. دخترش گریه کنان وارد خانه‌شد که کنار چشمه جوانی میخواست مرا بزور ببوسد . آقا بیك گفت: میخواستی بگوئی من دختر فلانی هستم . دخترك هق‌هق کنان جواب داد : من گفتم ، ولی او وقتی اینرا شنید باصرار خود افزودو گفت حالا دیگر لازم شد که حتما ترا ببوسم ... آقا بیك دستی به سبیلهای خود کشید و زیر لب گفت : ما در خانه نشسته‌ایم ، اسممان بیرون از خانه چه کارها میکند !

شکایات مردم

قهوه‌خانه‌های بین راه‌مردم‌رامی چاپند!

هنوز بعضی از قهوه‌خانه‌های میان راه شمال با استفاده از نام «هتل» مسافرین را می‌چاپند وبارفتاربی‌ادبانه‌و قیمت های بسیار گران‌ازمشتریان بیابانی پذیرائی میکنندواگرمشتریان‌اعتراضی هم داشته باشند طبیعی‌است که ماموری برای رسیدگی وجودندارد ، بایستی دستگاه های مسئول وقتی پروانه کار باین موسسات میدهند یادآور شوند که در چه‌درجه‌ای قرار دارندو بایستی وضع آنان چگونه باشد و قیمت‌خوراکیهاهم‌باتوجه بدرجه‌بندی که‌شده‌است تعیین‌ودر معرض دید مسافرین قرار دهند، تا لااقل مدرك و دلیلی وجودداشته‌باشد و مردم بدون جهت دربیابان علاف نشوند و مرجع‌و پناهی برای‌رسیدگی داشته باشند .

یوسفیان

دوتپه متقابل متمایز !؟

در دو طرف خیابان پهلوی دو نقطه مقابل هم با دو چهره کاملا متضاد مشاهده میشود ، این دو نقطه یکی تپه تلویزیون است و دیگری تپه نامجو در شرق‌خیابان، در تپه تلویزیون چون‌محل‌سکونت تعدادی از رجال سرشناس است ساکنین آن از تمام وسائل‌منجمله آب و برق‌واسفالت وحتی اتوبوس استفاده میکنند . درصورتیکه در تپه نامجو اصولا از این وسائل خبری نیست ، چطور است که چند نفر آدم بانفوذ را هم تا مدتی‌بخانه هایمان مهمان کنیم شاید بتوانیم محله‌مان را آباد نمائیم .

مرتضی فروری

ارزش دیپلم ادبی

آقای ع‌ـد طی نامه‌ای مینویسد که پس از ١٢ سال درس خواندن و دریافت دیپلم ادبی و سپس ١٨ماه خدمت سپاهی آماده انجام خدمت‌برای مملکت شده‌ام ولی تاکنون هرچه جستجو کرده‌ام کمتر یافته‌ام هرکجا که میخواهند استخدام کنند همه‌نوع دیپلم را قبول دارند بجز دیپلم‌ادبی، آخر اگر دیپلم ادبی . دیپلم است، وارزش قانونی دارد در کجا میتوان از آن استفاده کرد، همه موسسات که اعلام استخدام میکنند ریاضی‌و طبیعی میگیرند ، پس دیپلم ادبی‌را باید کجا ببریم .

آگهی مناقصه شماره ٣ نوبت اول

پست مهندسی ١٠٣ پادگان خانه را که مقدارکل‌کار درحدود خانه اسفالت پشت‌بامهای پادگان ٣٦٠٠٠ متر مربع میباشدبارعایت کامل آئین‌نامه معاملات دولتی به مناقصه میگذارد .

١ـ مشخصات انجام کارعبارت از دوقشر قیر ویك‌لاگونی وپختن وکوبیدن اسفالت (٣ سانتیمتر پس ازکوبیدن)

٢ ـ پیشنهاد دهندگان بایستی سپرده‌ای به مبلغ ١٨٠٠٠٠ ریال اوراق خزانه تهیه و ضمیمه پاکت دوم به دفتر پست مهندسی‌تحویل و رسید اخذ نمایند پیشنهادات بایستی در دو نسخه تنظیم نسخه اول را به بازرسی ستاد بزرك ارتشتاران واقع در جاده قدیم شمیران تسلیم و رسید آن را ضمیمه پاکت دوم نمایند .

٣ـ پیشنهاد دهندگان می‌توانند پیشنهادات خود را تا آخر وقت اداری روز ٢٣ر٧ر٤٦ به دفترپست مهندسی تسلیم و رسید دریافت دارند پیشنهادات واصله در ساعت ١٠ صبح روز ٢٤ر٧ر٤٦ در دفتر فرماندهی‌تیپ١٢ باحضور کمیسیون باز و قرائت خواهد شد .

٤ـ پست مهندسی میتواند ٢٥٪ کل‌کار را کسر یا اضافه نماید .

٥ـ ده درصد کل معامله به عنوان حسن انجام کار ازپیمانکار کسر و تامدت یکسال پس‌ازخاتمه موقت نگهداری درصورت خرابی از آن جهت مرمت استفاده خواهد شد و پس‌از خاتمه کار با حضور کمیسیون و پیمانکار ستیوانسیون بعمل خواهد آمد .

٦ـ پس‌از تعیین برنده وقطعیت معامله سپرده‌نفر دوم مستردخواهد شد .

٧ـ پست مهندسی در رد یاقبول یك یاکلیه پیشنهادات مختاراست.

٨ـ به پیشنهادات فاقد سپرده و مشروط و مبهم ترتیب اثر داده نخواهد شد .

٩ـ به پیشنهاداتی که پس از انقضای موعد مقرر (٢٣ر٧ر٤٦) واصل شود ترتیب اثر داده‌نخواهد شد . الف ٦٠٨٢

پست مهندسی ١٠٣ خانه

پاسخ به نامه‌های مردم

چند پاسخ از شهرداری

شهرداری تهران در پاسخ شرح مندرج در شماره ١٢٣٦٩ مورخ ٧ر٦ر٤٦ بامضای آقای (مهدی مرزبان) در مورد اسفالت خیابان رضا شاه کبیر در قلعه مرغی‌اعلام داشته است که اسفالت خیابان مذکور در برنامه آینده شهرداری‌با توجه بامکانات مالی اقدام میشود. در پاسخ شرح مندرج در شماره ١٢٣٦٧ مورخ ٥ر٦ر٤٦ در مورد شکایت ساکنان خیابان خیام‌ازمرکز جمع‌آوری زباله طبق گزارش‌شهرداری ناحیه ٥ اعلام نموده‌است که دراین مورد اکثر نواحی شهراین گرفتاری را داشته‌اند و از نظر نبودن محل مناسب ناگزیر در محل مورد بحث در روز چند ساعتی زباله‌ها جمع‌آوری میشود وبلافاصله با «اسکامل» حمل‌وجای آن نظافت میگرددولی بازهم تاکید شده که نسبت بحمل زباله‌ها از محل مزبورتسریع بیشتری بکار رود.

آقای عباس واقفی رئیس اداره اطلاعات و مطبوعات شهرداری‌درپاسخ مطلب مندرج درشماره ١٢٣٦٩مورخ ٧ر٦ر٤٦ بامضای آقای‌پور معزی در مورد اسفالت خیابان منصور دریوسف آباد طی نامه‌ای اعلام نموده است که اسفالت خیابان مذکور بعلت فقدان اعتبار درسال جاری مقدورنبوده وانشاءاله دربرنامه آینده عملی‌خواهد شد .

در مورد سد معبر بامضای«همسایه» مندرج در شماره ١٢٣٦٧ مورخ ٥ر٦ر٤٦ در کوچه رجائی منشعب از خیابان سقاباشی شهرداری اعلام نموده است که بوسیله مامورین مربوطه رفع سد معبر گردیده‌وضمنا مالك منزلی که سد معبر نموده‌است طبق نامه شماره ١٠٦٦٧ـ١٣ر٦ر٤٦ بدادگاه خلاف معرفی گردیده است.

در مورد شکایت آقای مهندس کیان تاج در مورد عملیات نیمه تمام اسفالت خیابان رضا پهلوی درنیروی هوائی مندرج در شماره ١٢٣٦٦مورخ ٤ر٦ر٤٦ شهرداری تهران اعلام نموده که اسفالت خیابان مزبور در برنامه سال ١٣٤٥ شهرداری بوده‌است و بدین‌سبب نهرسازی و خاکبرداری خیابان مزبور انجام گردیده ولی بواسطه لوله‌کشی آب اسفالت آن متوقف مانده که البته پس از تکمیل لوله‌کشی نسبت باسفالت آن نیزاقدام خواهد شد .

اهالی‌محترم تهران هرروزبعدازظهرها بجزایام‌تعطیل‌ازساعت٦تا٧ ونیم‌میتوانند‌درددلهاوگرفتاریهاوشکایتهای‌خودرابامادرمیان‌بگذارند

گفتگوی تلفنی با ٣٠٠١٠

* خسته اززندگی

مادر خیابان صد دستگاه نیروی هوائی ساکن هستیم ، این خیابان ٨ متری است که دو متر آنرا برای پیاده‌رو کنار گذاشته‌اند بنابراین‌خیابان شده ٦ متری ، ازاین عرض شش‌متری اتوبوس و کامیون‌و تانکر نفت عبور میکند تاکسی وسواری هم جای خود دارد ، ٦ماه قبل سازمان آب این خیابان را برای لوله‌کشی‌کنده، از آب خبری نیست که باشد اسفالت را هم نیمه کاره گذاشته‌اند . از گردو خاك مبتلا به برونشیت شده‌ایم ! ظرف را میشوئیم کنار می‌گذاریم مجددا که میخواهیم آنرا بکار بریم قشری از خاك رویش را گرفته ، والله ازاین زندگی خسته شده‌ایم .

شیرین ـصادقیان عراقی

* دلیل ؟

سالها درباره حقوق بازنشستگان وعده‌ووعیدهائی‌داده‌شدکه‌بالاخره حقوق این عده ترمیم شد ولی متاسفانه اسمی از خدمتگزاران جزءبرده نشده دلیلش چیست؟

میرشکار

* برق صنعتی

ما کسبه خیابان قزوین‌برق صنعتی داریم . در گذشته‌برق را برای ما کیلواتی سی‌شاهی حساب میکردند و حالاکه نرخ جدید برق را اجرامیکنند ،برق مصرفی بقرار کیلواتی ٣ر٥٠ ریال میشود . این نرخ تازه برای مصرف کم است واگر مصرف افزایش یابد از اینهم بیشتر میشود . نکته اینجااست که اجرای این نرخ بصورتی که گفته شد ، بکلی فعالیت های صنعتی را فلج میکندواگر شرکت برق منطقه باین مطلب توجه کند نتیجه روشن خواهد شد .

فلزتراشان خیابان قزوین

* حصار

از شهرداری تقاضا داریم صاحبان زمین های‌غیر محصور خیابان شادمان راکه الان به صورت زباله دانی وسك دانی درآمده پیدا کند و آنها را مجبور کند تا دور زمین های خود را حصار بکشند .

محمودی

* آب باران

کوی هاشمی واقع‌در خیابان کبریت‌سازی وضع بسیارناراحت کننده‌ای دارد زیرا که خانه های مسکونی دراین کوچه همه متعلق به‌یك شخص است اولا این کوچه در تابستان خاکی‌ودر زمستان تبدیل به‌گل ولای‌می‌شود ثانیا ناودان های ساختمان ها طوری قرار گرفته که‌آب‌باران روی سرمردم میریزد

اکبر ـم

* پیشنهاد

وزارت آموزش و پرورش‌صبح هااز تلویزیون یك‌برنامه‌آموزشی پخش می کند که‌برای شاگردان دبیرستان‌ها بسیار مفید است‌اما چه فایده که از صدتا دبیرستان ملی‌ودولتی بیست‌تای آنها هم تلویزیون ندارندکه‌دانش‌آموزان ازبرنامه های تدریس آن استفاده کنندپس بهتراست‌وزارت‌آموزش وپرورش ترتیبی دهد تا این برنامه بین ساعت پنج‌تا شش‌بعد از ظهر از تلویزیون پخش شود تا کسانیکه در منزل تلویزیون دارند بتوانندازبرنامه آموزشی آن استفاده کنند .

خانم سنگسری

بانکوک
تابحال بآنجا مسافرت نکرده اید؟
بنابراین اکنون موقع آن رسیده است، زیرا سحرانگیزترین شهرخاور دور به شبکه هوائی پی. آی. اِ اضافه شده است. بانکوک جدیدترین شهر توریستی و پایتخت مردم مهمانوازتائی در انتظار شماست بآنجا از طریق کراچی با دو پرواز در هفته از تهران مسافرت کنید.
پی آی اِ
هواپیمائی بین المللی پاکستان

جدول کلمات متقاطع (شماره ٣٥٥٠)

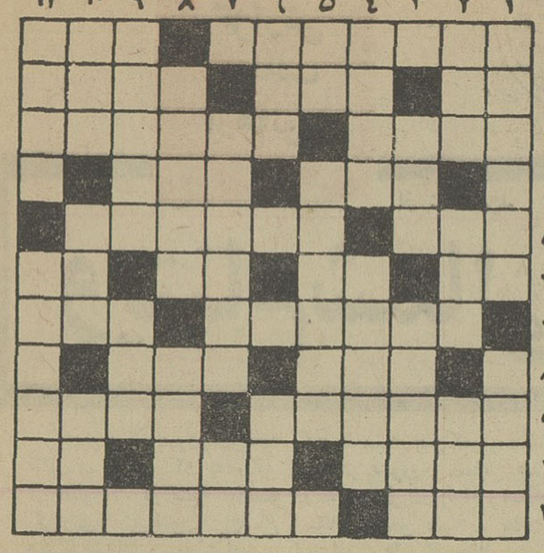

افقی : ١ـ برپا می کنند و همه‌چیز را بهم میریزند ـ وسیله مبارزه بابسیاری از امراض واگیر ٢ـ نااستوار ـ از دارو های بیهوشی ـ بیچاره دچار غفلت شده است ٣ـ صوفی ام‌الخبائثش خواند ـ از فرقه های متعصب مسیحی ٤ـ طایفه وطبقه ـ حرف سوال ٥ـ تابرآید حیاتی باشد ـ رابطه میان اسب و درشکه ٦ـ پهلوان ـ فلزی است ـ منطقه فرمانروائی کدخدا ـ برآمده و درشت ٧ـ از انواع ذرع بدون توجه به‌عرض ـهستی‌راندیده‌اند ٨ـ حرف افسوس ـ آتش ٩ـ ازشهرهای ایران ـ کاغذشق‌ورق ١٠ـ روشن ـ قریه‌ای درمازندران ـ از پولهای خارجی ١١ـ کار بیهوده به خواهش دل ـ باهمه‌کوری خیلی از آدمیزاد متمدن‌تر است .

عمودی : ١ ـ ازکشورهای اروپائی ـ پارچه لطیف و اعیانی ٢ـ چهره ـ چه توان کردکه به مردم نادان زمام مراد دهد ـ از آثار شاتوبریان ٣ـ درمدرسه بیشتر می‌خوانند ـ از عشاق معروف وناکام ٤ـ مال عاشق صادق درآستین است ـ پیشکار ارباب ٥ـ خط موزیك ـ خانه هردو یك دیوار دارد ٦ ـ واحد وزن ـ اسم کوتاه ریودوژانیرو ٧ ـ غرض همان پدر و مادر است ـ محصول چانه وراج ٨ـ کتاب‌جالبی از آلبر کامو ـ دافع حشرات ٩ـ همراه سر می گیرند ـ سیم‌پیمای کاشانه افروز ! ١٠ ـ سوراخ‌گیری ناپیدا ـ جامه ژنده ـ شهر عشق و موسیقی ١١ـ مست و سر خوش ـ خانه کوچك .

حل‌جدول شماره ٣٥٤٩

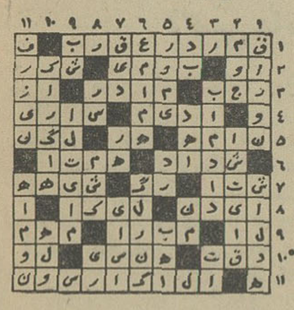

توزیع گاز
بوسیله سرویس منظم و مطمئن
جنرال
تلفن های ٩٤١٦٤-٩٣٢٥٢-٩٢٦٩٣-٩٤٢٨٣

تبریکات

جناب آقای محمد شریفی

انتصاب بجا وشایسته شمارا ازطرف کلیه اعضای صندوق تعاونی روستائی شهرستان رودبار گیلان بسرپرستی تعاونی های استان گیلان تبریك عرض نموده موفقیت شمارا آرزومندم

رودبار گیلان ـ قدرت‌اله حکیمی

تیمسار سپهبد عبدالحسین داوری

باکمال مسرت ارتقاء درجه سپهبدی جنابعالی را از صمیم‌قلب تبریك عرض نموده سلامت و موفقیت آن تیمسار محبوب را آرزومندیم . سرهنك ستاد علی کلیائی ـ سرهنك ستاد احمد اعزازی

تیمسار سپهبد اسکندر آزموده

باکمال افتخار و مسرت ارتقاء درجه آن فرماندهی محبوب را تبریك عرض می‌نماید . سرتیپ برومندان

تیمسار ارتشبد ضرغامی فرماندهی معظم نیروی زمینی

ارتقاء جنابعالی را صمیمانه تبریك عرض نموده توفیق بیشتر آن تیمسار معظم را از خداوند متعال خواستاریم

مهندس علی نوریشاد ـ سرگرد دکتر فرامرزپور

جناب آقای محمد صدرگیلانی

سمت جدید حضرتعالی را بدادستانی شهرستان شهسوار به آنجناب و تودهٔ مردم شریف شهسوار صادقانه تبریك میگویم امیدوارم با اجرای عدالت حقوق مردم شهسوار حفظ گردد

منوچهر پرشاد وکیل دادگستری

تیمسار معظم ارتشبد عزت‌اله ضرغامی

بدینوسیله ارتقاء درجه آن تیمسار شاه دوست ـ وطن‌پرست و دانشمند را از صمیم قلب تهنیت عرض مینماید

دکتر امیرضیاءالدین طباطبائی

جناب آقای دکتر محمدعلی فیاض بخش پزشك‌عالیقدر سازمان شیرو خورشید سبزوار

از تشخیص بمورد و صحیح جنابعالی راجع به‌بیماری اینجانب که مدتی مرا رنج میداد و درمان نشده بودم وباعث بهبودی حقیر گردید کمال تشکر و قدردانی را دارم .

سبزوار ـ غلامرضا کامیابی

جناب آقای صفاری شهردار معظم تهران

هیات مدیره انجمن محلی جنوب دخانیات ازطرف خودوکلیه ساکنین ازبذل توجه جناب‌آقای‌مهندس‌قندی رئیس اداره‌اسفالت شهرداری وجناب آقای حاج‌افضلی شهردار محبوب ناحیه ٤و آقایان مهندس منوریان‌ومهندس پویاپیمانکاران که دراثر فعالیت وپشتکار اسفالت خیابان‌نوروزی‌مقابل‌دخانیات راباتمام رسانیده‌اند قدردانی و سپاسگزاری خود را صمیمانه تقدیم و موفقیت آنجناب و کلیه آقایان رادر خدمت به شاهنشاه آریامهر وملت ایران‌از خداوند متعال مسئلت دارد .

حاج علی احمدیان ـ جوادتوپچی نژاد ـ بابابهپوری ـ علی یوسفی ـغلامحسین حسنلو ـمحمدطاهر امیری ـعلی مرادآذرپیرا

زنی ۱۶۸ ساعت است که میخندد!!

بیماری خنده مسری است، مواظب باشید شما مبتلا نشوید

آیا یك سلسله بیماریهای عجیب دنیارا تهدید میکند؟ چندی پیش یك محصل انگلیسی دچار بیماری عطسه شده بودو پزشکان در درمان دردش عاجز مانده بودند و حالا یك زن استرالیائی بعلت ابتلاء به بیماری خنده درسیدنی بستری شده است.

او از یك هفته پیش در مقابل هر نوع حادثه‌ئی بی‌اختیار و سخت بخنده میافتد. پزشکان وضعیت اورا بسیار وخیم میدانند و معتقدند که او بیك بیماری خونی مبتلا شده است.

دراین بیماری گلبولهای قرمز خون حالتی پیدا میکنند که روی دستگاه عصبی تاثیر سوء میگذارد. این بیماری را مسری میدانند و مجاورین زن‌مزبور نیز بدرد او دچار شده‌اند و این وضع حتی پزشکان و پرستاران بیمارستان سیدنی‌رانیز تهدیدمیکند. خنده‌این‌زن حتی موقع غذا خوردن هم قطع نشده است.

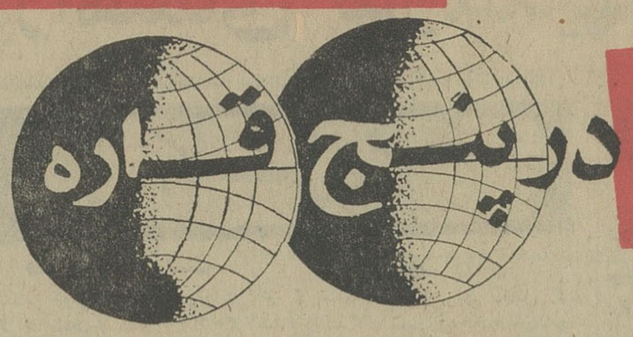
زن در پنج قاره

خطری که میهمانداران هواپیما را تهدید میکند!

● پروازهای زیاد به وضع جسمانی میهمانداران هواپیما لطمه میزند

دختران جوان در سراسر جهان‌شغل مهمانداری هواپیمارا «شیك‌ترین شغل» برای یك زن میدانند و بسیاری از ایشان رویای پوشیدن اونیفورم مهمان‌داری‌را درسر می‌پرورانند. اما فقط معدودی به‌آسیب‌وحتی‌خطرهای این‌کار واقف هستند. دانشمندان پزشکی‌هوانوردی آلمان فدرال در کنگره اخیر خود اعلام داشتند، که سرعت هواپیما های جت‌و هوای دقیق داخل آنهافعالیت های جسمی زنان را کاملا بهم میریزد. سرآغاز این بهمریختگی، سردردو اختلالات جریان خون و قلب می‌باشد و بسا به‌عقیم گشتن‌زنان منتهی میگردد.

نخستین مطالعه‌ی دراین باره ازجانب دانشمندان شوروی بعمل آمد. دراین بین توجه خطوط یك شرکت‌هواپیمائی باین جریان جلب‌شد و معلوم گردید، که‌بسیاری از بانوان مهماندار هواپیما گرفتار اختلالات بدنی شدید می‌باشند. بدن این دختران جوان درحالت عصیان مداوم علیه تغییرات افراطی هوا و اختلافات اوقات شبانه روز بسرمیبرند.

مهمانداران مزبور می‌کوشندبوسیله قرصهای محرك و داروهای دیگر با مشکل خود مقابله نمایند، ولی اکثرا موجب صدمات بیشتری بخودشان می‌گردند. بدینجهت دانشمندان پزشکی هوانوردی توصیه کرده‌اند، که‌انتخاب مهمانداران زن فقط برپایه‌ی‌خصوصیات معمول کنونی یعنی وزن، قدو معلومات نباشد، بسلکه قابلیت جسمی یك دختر جوان برای‌پرواز شرط اساسی بشمار آید.

زنان ژاپنی دارای چنین قابلیتی‌می‌باشند و میتوانند درشرایط بسیار مشکل کارکنند بدینجهت شرکت های هواپیمائی درصدد استخدام‌مهمان‌داران بیشتری ازژاپن برآمده‌اند. ولی دربین یك هزار داوطلب ژاپنی فقط بیست‌نفر واجد همه‌ی شرایط بوده‌اند، چه‌اینان بایددرمسیرهای‌پروازبین‌المللی به‌زبانهای خارجی تسلط کامل داشته باشند. منتهی‌مهمانداران‌ژاپنی باطنازی ودلفریبی ذاتی خود زودبرایشان شوهر پیدا میشودو ازدواج می‌کنند ومیروند.

زنان پیروزمند

درمسابقه قهرمانی قایق‌رانی اروپا که‌اخیرا در «ویشی»-فرانسه- انجام‌شددر قسمت بانوان تیم شوروی با دریافت سه‌مدال طلا، یك مداك نقره‌ویك مدال برنز پیروزی بزرگی بدست‌آورده این عکس تیم‌قایق رانان‌شوروی راپس‌از پیروزی در مسابقات نشان‌میدهد.

عکس از: خبرگزاری فرانسه

غبغب دشمن زیبائی زن

برای مبارزه با غبغب هرگز سرتان راپائین نیاندازید و بهنگام‌خواب زیر سرتان بلند نباشد

درقلمرو زیبائی توجه کمی نسبت به‌پیدایش غبغب میشود. هزاران تلاش برای ازبین بردن چینهاو جلوگیری از ریزش‌موها بعمل میاید، اما هیچکس درفکر غبغب نیست. درحالیکه آن‌دشمن زیبائی صورت است. یك حرکت کوچك این توده چربی‌را درزیر چانه آشکار میسازد. و همه جلوه های زیبائی را از بین‌می‌برد. پس‌شما خودتان با غبغب مبارزه کنید. چطور؟ اینطور:

بعضی وضعیت‌ها ایجاد آنرا تسهیل میکنند. ازجمله خم کردن سربروی سینه در هنگام خواب، برای جلوگیری از این وضع راست بخوابید و بالش بلند زیر سرتان نگذارید.

خیلی بهتر است سرتان را مستقیما روی تشك بگذارید. درموقع کارکردن هم سرتان را پائین نیندازید. در موقع آرایش غبغب خودتان را برنك تیره‌تری درآورید وبصورت وگردنتان‌پودر یاکرم روشنتری بمالید، منتهی مرز این رنگهای تیره و روشن راکاملا محو سازید. در موقع غذاخوردن زیاد بجوید، اینکار عضلات چانه را محکم میکند و بهمین جهت جویدن آدامس هم در محوکردن غبغب موثر خواهد بود. هرروز فك‌پائین وچانه‌خودرا آرام‌ماساژ دهید. برای اینکار میتوانید از کرمهای مخصوص هم استفاده کنید.

بعضی از حرکات‌ورزشی هم نظیر حرکت سر بدور محور گردن، همچنین حرکت سر از جلو بعقب درکم کردن حجم غبغب تاثیر کلی دارند. واگراز اینکار هانتیجه نگرفتید وازدست غبغبتان ناراحت بودید به جراح پلاستیك مراجعه کنید.

سرویس خبرگزاری‌فرانسه

* فرقه خاك‌خورها

در قرن نوزدهم شخصی بنام«ویلیام ویندسور» فرقه‌خاك‌خورها رادر امریکا تاسیس کرد واین فرقه اکنون چندین هزار نفر عضو دارد.

افراد آن عقیده دارند که علت بیمارشدن بشر اجتناب اواز خاك - خوریست. آنها نوعی‌از خاك رامیخورند که‌بوی مخصوصی دارد.

نکته جالب اینجاست که خاك‌خوری در افراد این فرقه علاوه بربیماریهای گوارشی، سل و عوارضی خونی‌ایجاد اعتیاد شدید هم میکند.

* شیر وویتامین ث

پزشکان هلندی باین نتیجه رسیده‌اند که وقتی شیر را در شیشه میریزند و میفروشند ویتامین ث موجود درآن درمقابل روشنائی از بین میرود.

این ویتامین دررشد ومقاومت بدن تاثیرکلی دارد. بهمین‌جهت ازچندی پیش در هلند شیررادر بطریهای پلاستیکی مخصوصی میریزند که داخلشان سیاه و بیرونشان سفید رنك است.

* داروی ضد اتمی

آیا دانشمندان شوروی داروئی یافته‌اند که میتواند در مقابل پرتو های اتمی‌ایجاد مصونیت کند؟

آنهااعلام داشته‌اند که این دارویشان روی سگهاتاثیر مثبت داشته است.

و به آن «امیگدالید» نام داده‌اند.

این نوع تجربه ها فعلا در انستیتوی بیوفیزیك مسکو انجام میشود. مدت چند روز بسگهای موردآزمایش قرصهای«آمیك - دالید» میخورانند.

وبعد مدتی آنهارا تحت‌تاثیرپرتو های اتمی قرار میدهند بدون اینکه عارضه‌ئی درشان پیداشود.

سرویس علمی خبرگزاری‌فرانسه

از فردا صبح

مولن روژ - گلدن سیتی - دیانا - مهتاب - کریستال - اسکار

«ترنس یانك» کارگردان نابغه فیلمهای جیمز باند «مامور۰۰۷» این بار یك فیلم کمدی عشقی فراموش نشدنی بشما هدیه می‌کند.

کیم نواک - ریچارد جانسون - ویتوریو دسیکا - لیلی پالمر - جرج ساندرز - هیوگریفیت

درشاهکاری از ترنس یانگ
ماجرای مال فلاندرز
پاناویژن رنگی

هنرستان کمال الملك

وابسته به‌وزارت فرهنك‌وهنر

برای کلاسهای نقاشی - مینیاتور - تذهیب - وگل‌وبرك مجسمه‌سازی هنرجومیپذیرد و داوطلبان میتوانند همه روزه از ساعت۳تا۶ بعداز ظهر به‌نشانی‌زیررجوع وثبت‌نام‌نمایند.

خیابان شاهرضا پیچ‌شمیران خیابان تنکابن‌کوی‌هنر

آگهی مزایده

اداره کل‌حسابداری وزارت بهداری سه‌قلم اموال مستعمل واسقاط موجوده در انبار ونك‌را بشرح‌زیر:

۱-لاستیك روئی اتومبیل ۲مسینه‌الات ۲ تختخواب آهنی.

از طریق مزایده بفروش میرساند. طالبین معامله میتوانند همه روزه ازاول وقت اداری تاساعت ۱۲ظهر همان روزبامراجعه بانبار مذکور واقع درسه‌راه‌ونك ازاموال مزبور بازدید و پیشنهادات خودرادرپاکات سربسته لاك‌ومهرشده با ذکر جمله (راجع بمزایده سه قلم اموال مستعمل واسقاط درروی پاکت) تاآخروقت اداری‌روز یکشنبه ۲۳ر۷ر۴۶ باداره دفتر کل وزارت بهداری واقع در خیابان قدیم شمیران تسلیم نمایند. خریداران بایستی ۵٪بهای پیشنهادی راوجه نقد بصندوق‌این اداره کل تسلیم و قبض سپرده دریافتی را ضمیمه پیشنهاد خودنمایند. پیشنهادات رسیده یکروز بعد در اداره کل امور مالی در کمیسیونیکه برای‌این منظور تشکیل میگردد بازو قرائت خواهد شد به پیشنهاداتیکه فاقد سپرده و مشروط بشرایطی ویا دیرتراز موقع مقرر برسد ترتیب اثر داده نخواهد شد پرداخت‌مالیات و عوارض متعلقه بعهده خریداران خواهدبود. حضور پیشنهاد دهندگان در جلسه آزاد و اداره کل امور مالی دررد و قبول - یك یاکلیه پیشنهادات مختار است. الف ۶۰۱۵

ذیحساب و رئیس‌اداره‌کل حسابداری وزارت بهداری. مهنا

۱-۲ آ-۲۹۲۴۲

بزودی

عظیم‌ترین شاهکار عشقی موزیکال تاریخ سینما که‌کمپانی برادران وارنر آنرا مایه‌افتخار و مباهات خود میداند.

اودری‌هپبورن ۰ رکس‌هریسون در

بانوی زیبای من

برنده ۸ جایزه اسکار

رنگی - بطریقه ۷۰ میلیمتری باصدای استریوفونیك ۶ باندی

کارگردان: جرج‌کیوکر محصول برادران وارنر

کلیه آوازهای این فیلم بزبان فارسی دوبله شده است.

از فردا صبح درسینماهای

دنیا - نادر

مراد - رامسر - فلور - ناتالی

شرق - جهان - کارون - جی

برای اولین مرتبه شورانگیز ترین‌درام سینمای هندوستان که مدت۵۰ هفته روی اکران بود ومیلیونها نفر رابه‌تحسین‌وتشویق واداشت.

هانی ایرانی
درفیلم سینماسکوپ و رنگی
یتیم و سرگردان

شاهکاری آنچنان موثر ودراماتیك که بی‌اختیار اشك از دیده‌گان شما جاری میسازد وصحنه‌های عمیق وهیجان انگیز آن قلب و روح شمارابلرزه‌درمی‌آورد

کف پوش پلاستیکی

BMC تایل

باهمکاری فنی انگلستان وآلمان

تلفن ۶۱۳۰۸۴-۶۰۰۳۵

آگهی حراج

۱- اداره مستشاری کمك‌نظامی امریکا واقع در پادگان‌عشرت‌آباد تهران اجناس زیررااز‌طریق‌مزایده حضوری کتبی بفروش میرساند:

۲- تاریخ بازدید اقلام فوق روز های چهارشنبه پنجم و پنجشنبه ششم مهر ماه از ساعت ۸الی ۱۱ صبح و از ۱۲ الی یك و نیم بعداز ظهر خواهد بود. تاریخ مزایده‌روز شنبه ۸ مهر ماه ساعت ۸ صبح و پیشنهادات قرائت خواهد شد.

۳- اجناس مورد فروش شامل آهن آلات‌قراضه، خرده‌چوب‌وتخته و لاستیك های قراضه وفرسوده اقلام مستعمل دیگر مانند ماشین تحریر، دوربین و لوازم دوربین‌های عکاسی -پروژکتور و لوازم خانه‌از قبیل مبل و صندلی و چند دستگاه اتومبیل و اجناس متفرقه دیگر لوازم مهندسی و نقشه کشی و آزمایش خاك شناسی لوازم - بیمارستان و افزار دستی.

۴- حقوق و عوارض گمرکی‌و مالیات های دیگر اشیاء خریداری شده بعهده خریدار است.

۵- برندگان مزایده حداکثر تا ده روز بایستی اجناس‌خریداری شده را از محوطه خارج نمایند.

رابرت. سی تریپل -سرگرد رسته‌مهندسی رئیس‌واحدنگهداری

آ-۱۹۲۰۷ ۱-۲

از صبح ۵ شنبه در سینما بولوار

سیاوش در تخت جمشید

جایزه ژان‌اپستاین از فستیوال جهانی لوکارنو

مدعو فستیوال تریست
مدعو فستیوال ریودوژانیرو
مدعو فستیوال هی‌یر

«... سطح بسیار بالا دارد. فیلمی است براستی فوق‌العاده...»
مدیر موزه سینمای فرانسه

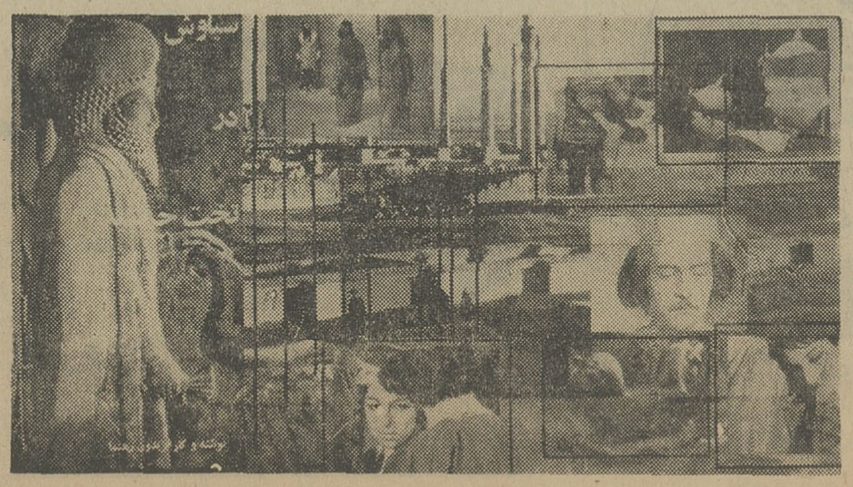

«... یك فیلم زیبای ایرانی...»
ایل گازتینو

«...فیلمی‌است‌بیرون اززمان که زیبائی شگفت انگیزی دارد ...»
روودولوزان

«... اساطیر و واقعیت در هم می آمیزد ...»
لوموند

«... فیلمی بسیار زیبابی‌هیچگونه نشانی از آسان جوئی ...»
ستزور (کانادا)

«... زیبائی آمیخته باشکوه...»
گازت دولوزان

«... نشانه‌پیشرفت عجیب‌سینمای ایران ...»
مساجرو ونتو

«... نمایش چنین‌فیلمی براعتبار یك فستیوال می افزاید ...»
استامپاسیرا

«... فیلمی است که به نخستین تماشا عادت های‌روزانه‌مان رابرهم میزند. سازنده‌فیلم‌برای‌ما سنت‌های معنوی ایران را که در وجود خود دارد زنده نگاه میدارد ...»
پروفسور هانری کربین

۵ مطلب از: ۵ نویسنده و خبرنگار

تلفات

چند سال پیش علیرغم مخالفت شدید دکتر سوکارنو رئیس‌جمهوری وقت اندونزی ، از اتحاد بورنئو، ساراواک ، سباح ،مالایا وسنگاپور، در جنوب شرقی آسیا فدراسیونی بنام مالزیا تشکیل شد . سوکارنو که‌نسبت به پاره‌ای ازایالات این فدراسیون ادعای‌ارضی‌داشت وبعلت پراکنده بودن ایالات ، آنرا غیر طبیعی میدانست اعلام کرد که‌آنرا متلاشی خواهد ساخت و واحدهائی در مرز های مالزیا متمرکز نمود ، بطوریکه دولت انگلستان ، حامی مالزیا ، ناچار شد چترباز تفنگدار دریائی باین سرزمین اعزام دارد . این خصومت ۳ سال طول کشید و در این مدت روزی نبود که میان گریلاهای اندونزی و سربازان انگلیسی در جنگلهای انبوه مالزیا زد و خوردی روی ندهد .

این خصومت پس از کاهش قدرت سوکارنو ضمن امضای‌قرار دادی پایان داده شدو در این‌هنگام بود که اعلام گردید که نبرد های سه‌ساله مالزیا ، بااین همه جنجالی که‌برپا کرد ، تنها در حدود۷۰تن کشته تلفات داشت.این رقم‌همچنان در ذهن من بود که دیروز آمار رسمی تلفات حوادث تهران در شهریور ماه امسال از طرف اداره پزشکی قانونی‌باستناد معاینات‌اجساد و تعیین‌طول درمان مجروحین‌انتشار یافت و معلوم شد که در این ماه در پایتخت مملکت ما و حومه آن ٥٦ انسان در حوادث رانندگی‌جان خود را از دست داده و ٧٦٥ نفر دیگر مجروح شده‌اند . آمارسالانه این اداره نیز نشان میدهد که در سال گذشته در تهران و حومه٤٩١ نفر براثر حوادث رانندگی کشته شدند . این تلفات سنگین است و برای کاهش آن باید علل وقوع حوادث رانندگی هر ماه از اوراق معاینات کارشناسان تصادفات استخراج شود و ساعات و محل وقوع حادثه و چگونگی وضع‌متوفی و مجروح نیزمورد‌توجه قرارگیرد

نوشیروان کیهانی زاده

معلولین

چهارسال قبل عده‌ای از معلولین بدور هم جمع شدند و کانونی‌برای بهبود و پرورش خودشان بوجود آوردند .

در این مدت معلولین کنفرانسها وشب نشینیهائی برای جمع‌آوری مبالغی جهت ایجاد کارگاه های مختلف برپا کردند و حسابی نیزدر بانك مرکزی‌باز کردند تا مردم‌خیر به‌آنها کمك کنند .

دیروز گفتگوئی با دکتر واسعی یکی از بنیان گذاران کانون‌بهبود و پرورش معلولین داشتم . دکتر واسعی میگفت : در هیچ جای دنیا خود معلولین برای بهبود و پرورش خودشان فعالیتی ندارند بلکه این مردم سالم هستند که بدور هم‌جمع میشوند و برای حمایت و پرورش معلولین فعالیت میکنند ولی حالاکه ما خودمان برای خودمان در صدد چاره برآمده‌ایم‌وهدفمان راپرورش و کارآموزی به معلولین قراردادیم که از تکدی معلولین. در خیابانها جلوگیری کنیم مردم سالم هموطن ما حاضر نیستند بما کمك کنند

در مدت این چهار سال یکشاهی بحساب ما ریخته نشده ! و فقط عایدی ما را دو هزار تومان نخست وزیری و هزار تومان بنیاد پهلوی تشکیل‌میدهدمابااین مبلغ کارگاهی کرایه کرده‌ایم و هر چند ماه ١٠ تا ١٥ نفر معلول را برای کاریابی آماده میکنیم و این تعداد کجا و ٥٠٠ هزار نفر کجا !

این موضوع واقعا مشکلی است برای اجتماع ما ، اگر مردم بخود نیایند و نخواهند در راه کمك و حمایت از معلولین اقدامی بنمایند این مساله همچنان وبال گردن اجتماع خواهد ماند و در رفع این مشکل هیچ گروهی‌موثرترازبانوان نیستند . جمعیت های زنان ما که دارای انجمن‌های شعباری هستند میتوانند در راه حمایت و پرورش معلولین اقدامات بسیار موثری بنمایند چون واقعا نباید از دولت انتظار داشت که هر دردی را دوا کند .

سیما دبیرآشتیانی

کاردستی

نکاتی در کادر آموزشی بعضی از مدارس ما وجود دارد که در تماس مستمر و دائم بااین موسسات آموزشی میتوان از آنها آگاه شد. بعنوان‌مثال‌یکی‌از دبیران‌دبیرستانها تعریف میکرد که سال پیش در دبیرستانی تدریس میکردم که‌از جهت کمبود وسائل لازم وضع نابسامانی دارد کلاسها تنك وتاریك و متصل بهم بود ، زمین بازی‌حیاط مختصری داشت که اگر از آن استفاده میشد هیاهو و جنجال آن مانع ازتدریس میشد و اگراستفاده نمیکردید شاگردان ازورزش‌محروم میشدند . ولی از همه مضحك تر ساعات کار های دستی بود زیرا دبیر کاردستی روی علاقه بکارش از بودجه دبیرستان وسائل کامل جوشکاری خریده بود تا بتواند ضمن آموختن‌طرزاستفاده آن‌بدانش آموزان بعضی وسائل لازم را برای دبیرستان بسازد ولی ساختمان کهنه و چند طبقه دبیرستان تاب تحمل لرزش های حاصله از این کار را نداشت ناچار از هر کلاس یکنفر بکلاس کار دستی فرستاده میشد وهمگی‌خواستارتوقف کارجوشکاری میشدند .

دبیر مستاصل و درمانده کار- دستی دست بکار سیمکشی برق میزد و این عمل نیز احتیاج به برداشتن فیوز برق داشت و باعث میشد تا برق مدرسه خاموش‌شود، کلاسهائی‌که حتی روز احتیاج به برق داشتند خاموش میماند ناچار دوباره رسولان کلاسها به محل کار دستی اعزام میشدند ...

خلاصه درس کاردستی سرانجام بصورت ساختن جا ساعتی مقوائی‌و خانه عروسك و چسبانیدن عدس و بقولات بر روی کوزه‌وکاسه درآمد وعملاهیچ نوع‌فعالیت مفیدی ممکن نگردید .

چه خوبست مسئولین‌درمورد کار های فنی این نوع مدارس که کم نیستند فکری بنمایند .

محسن فتحی

کشاورزی

سخنان نخست‌وزیر در وزارت کشاورزی در زمینه لزوم تلاش همه جانبه‌درجهت‌افزایش رشدکشاورزی و فزونی تولیدات کشور نموداراین مسئله است که دولت خود رابرای اجرای یك برنامه وسیع وسازنده آماده میکند .

حقیقت این است که پیشرفت مختصر کشاورزی طی سالهای‌اخیر هرگز پاسخگوی احتیاجات مملکت نبوده است . احداث صد ها واحد صنعتی در چند ساله اخیر رشد صنعتی مملکت را تا حد یك‌جهش نزولی داده ، در حالیکه تولیدات کشاورزی همچنان در بند هوای خوب و باران کافی و دعا و ثنای کشاورزان قرار دارد .

باحتمال قوی قسمت«آب» وزارت آب وبرق به وزارت‌کشاورزی منتقل خواهد شد ، زیرا کشاورزی و آب از هم جدا نیستند و برای آنکه کشاورزی نضج یابد از اتلاف هر قطره آب باید شدیدا پرهیز شود.

با انضمام قسمت آب بوزارت کشاورزی همچنانکه نخست‌وزیردر وزارت کشاورزی یادآوری کرد مسئولیت این وزارتخانه حساستر میشود و در چنین شرایطی است که این سازمان باید با تحولات جدید هماهنك شود .

دروزارت کشاورزی مهندسین بسیاری هستند که میتوانند مورد بهره برداری بهتر و بیشتر قرار گیرند . بسیاری از کارشناسان‌و متخصصین که باید در سطح ده‌و در روستاهای محتاج کشور ما به تلاش و کوشش بپردازند درتهران و مقداری از مراکز استانها پشت میز نشسته‌اند ازاینگونه گفتنیها بسیار است ، ولی بدون تردید به موازات توقعاتی‌که از کارکنان‌این سازمان وجود دارد باید بوضع آنها و رفاه زندگی آنها نیز علاقه نشان داده شود که حتما داده خواهدشد.

همایون فروزان

تحصیل

شاهنشاه آریامهردرمراسم‌جشن آغاز تحصیلی دانشگاه تهران لزوم تشکیل کلاسهای شبانه را در دانشگاه های کشور برئیس‌دانشگاه گوشزد و دستور فرمودند برای حصول این منظور از همه گونه تسهیلات و امکانات استفاده گردد. میدانیم که درسالهای اخیر استقبال روزافزون جوانان کشور از انجام تحصیلات عالی بعلت محدود بودن ظرفیت دانشگاه ها و موسسات‌عالی مشکلاتی‌راپیش آورده است .چندی قبل دراین ستون عنوان شد که یکی از راه های موثر حل این مشکل و جلوگیری از ناراحتی و سرگردانی نیروی انسانی وسرمایه معنوی مملکت توسعه دانشگاه ها و ایجاد و گسترش رشته های‌متعدد در دانشکده های کشور است .

تشکیل کلاسهای شبانه در دانشگاه‌هاازقدمهای مثبت واساسی است که در این زمینه میتوان برداشت و این کاریست که مدتها است در اغلب دانشگاه های بزرك دنیا عملی شده و سابقه دارد .

من قبول دارم که در شرایط فعلی امکان تامین کادر آموزشی برای این کلاسهاباتوجه به کمبود استاد ومعلم‌در دانشگاه هااشکالاتی در بردارد و برای این کار بودجه متناسبی‌مورداحتیاج است . ازطرف دیگر استفاده از هیئت آموزشی کلاسهای‌روزانه‌برای تدریس‌اضافی از نقطه نظر اصول آموزشی منطقی نمیباشد ولی باتمام این محظورات معتقدم که‌با کمك دولت ومقدوراتی که مخصوصا دانشگاه تهران با تشکیل هیئت امناء از جهت امور مالی و اداری و استخدامی از آن برخوردار گردیده است این کار عملی بنظر میرسد .

شکی نیست چنانکه این امر با دلسوزی و حسن نیت دنبال گردد ودر تشکیل این کلاسها احتیاجات کشور از جنبه رشته های مختلف در نظر گرفته شود ، عملی شدن این فکر در تحولات کشور سهمی بسزا خواهدداشت .محمد فربد

راهنمای نیازمندیهای شما

استخدام

فتو جمشید رشت

به‌یکنفر روتوشگر که دوتوشش در آگراندیسمان و قطع ٤٠×٣٠ ابدا احتیاجی به پوزاتیف نداشته باشد نیازمند است (حقوق‌ماهی ده‌هزار ریال) نشانی رشت فتو جمشید.

١-٧ ١-٢٨٦٩٦

برای یك شرکت بزرك

صنعتی در کاشان کارگران زیر مورد نیازهستند.

١- کارگر موتورپیچ
٢- ریخته‌گر
٣- افزارمند لوله‌کش که درکارهای لوله‌کشی باقطر بزرك و کوچك و جوشکاری و امور مربوطه تخصص داشته باشد.

متقاضیان هرگروه در صورت‌داشتن شرایط زیر .

١- تابعیت دولت شاهنشاهی ایران.
٢- دارابودن برك خاتمه خدمت یا معافی دائم.
٣- داشتن سواد فارسی

میتوانند درخواستهای کتبی‌خودرابا ذکر آدرس کامل‌وشماره تلفن‌حداکثر تاتاریخ ٧مهرماه ٤٦ بصندوق‌پستی ١٣٨٨ تهران امور کارمندان ادسال نمایند.

یکنفرکمك حسابدار ویك مستخدم

برای تمام روز نیازمندیم بتلفن٣٣٤٣٥ مراجعه شود

بیك دوشیزه یا بانوی

خوش‌بیان وخوش‌برخورد جهت تصدی نمایشگاه بهرای مدت یك ماه‌نیازمند است.از ساعت پنج‌تا٨بعداز ظهرخیابان اسلامبول ساختمان پلاسکو طبقه اول شماره ١٤٠ سازمان ام ـ بی

١-٣ آ-٢٩٥٠٦

دوشیزه یابانوی‌تحصیلکرده

که‌زبان انگلیسی بداند جهت همکاری بانشریه‌ای تمام وقت استخدام میشود صبحها از ساعت ٩الی هر١٢ بنشانی خیابان اسلامبول‌باساز پلاسکو طبقه سوم اطاق شماره ٢٠١ مراجعه شود

١-٢ ٧-٢٢

بعده‌ای خانم وآقا

جهت شرکت درفیلم‌نیازمندیم . کوچه برلن ساختمان ٥٢ طبقه آخرسازمان سی‌سی فیلم تلفن ٣٥٤٢٢

١-٢ آ-٣٢٠١

بیك نفر دوشیزه یابانو

جهت کار در مطب برای بعداز ظهرها نیازمندیم به‌خیابان پاریس شماره ٢٧ ازساعت ٦بعداز ظهر مراجعه نمایند

پرستاری باحقوق مکفی

جهت نوزاد لازم است باتلفن ٦٦٥٤٤ تماس بگیرید .

راننده پایه دو همگانی

موردنیاز است دبستان ملی بسوی‌کمال خیابان فرح‌آباد زاله روبروی باشگاه نیروی هوائی تلفن ٧٩١٩٥٩

١-١

ویزیتور فروش

کارخانجات ویتانا برای تکمیل کادر فروشندگان سیار تهران‌بتعدادی جوان شایسته که دارای شرایط زیر باشند احتیاج دارد .

١- دیپلم کامل متوسطه
٢-معافی نظام‌وظیفه یا برك خاتمه خدمت
٣- برخورد وبیان خوب
٤- امکان سپردن تضمین بمبلغ سیصد هزار ریال
٥- داشتن علاقه بکار فروشندگی و ویزیتوری

٦- کسانیکه کلاس بازاریابی و فروشندگی دیده یادارای سابقه کار دراین رشته باشند حق تقدم خواهند داشت .

انتخاب شدگان پس‌از طی یك دوره کلاس سه‌ماهه بازاریابی با حقوق‌مکفی مشغول کارخواهند شد (درطی دوره کلاس نیز کمك هزینه دریافت‌خواهند کرد).

داوطلبان ای کسب اطلاعات‌بیشتر ومذاکرات وری بین ساعت ١٠ تا ١١ صبح هرروز باداره فروش کارخانه ویتانا واقع در جاده قدیم کرج مراجعه فرمایند .

شرکت تضامنی ویتانا

Chief Accountant required for Manufacturing concern. Must be fully experienced in advanced financial and cost-ing techniques. Only university or College Gradvates need apply.

14-1156 Daneshgah
1—2 19419—A

یك شغل فوق العاده‌برای یك فرد فوق‌العاده

یکی‌ازشرکت های تولیدی مقیم تهران یك‌نفر مدیر فروش مطلع که دارای سوابق فروشندگی بوده و سن او از چهل سال متجاوزنباشد وبتواندبدواثر دولتی مراجعه ودر امر فروش فعالیت نماید بادرآمد مکفی استخدام مینماید.

اشخاصی که خودرا حقیقتا برای این شغل‌عالی وپرزحمت لایق میدانند، تقاضای مشروح خودرا با آخرین عکس خود و تعیین‌میزان درآمدی که ماهیانه میخواهند بنشانی صندوق پستی ٣٤٦٧ تهران ارسال نمائید .

تقاضانامه ها محرمانه تلقی شده‌و در صورت عدم استخدام به آدرس فرستنده مرجوع میشود .

بدو نفر ویزیتور

که‌دارای ضامن معتبر ووسیله باشند نیازمندیم تلفن ٣٠٣٥٠٩

١-٣ آ-١٩٥ ٢

به‌دونفر دوشیزه برای برچسب زدن نیازمندیم تلفن ٣٠٣٥٠٩

١-٢ آ-٢٢١٧

بچند نفر دوشیزه یابانو

ویا پسر بچه جهت کار های دستی نیازمندیم . مراجعه کنندگان میتوانند روز شنبه٨ مهرماه ٤٦ازساعت ٩صبح الی١ بعداز ظهر به‌خیابان سوم اسفند شماره ٨ مراجعه نمایند .

آشپز

به‌یك آشپز باتجربه و آشنا بزبان فرانسه نیازمندیم تلفن ٦٥٧٢٤ .

بیکنفر دوشیزه دیپلمه

که‌بزبانهای فرانسه و انگلیسی آشنا باشد و ماشین نویسی فارسی ولاتین‌را نیز خوب‌بداند جهت منشیگری نیازمند است براهنمای شماره ٣٦١ روزنامه اطلاعات مراجعه نمایند .

بیکنفر دوشیزه یابانوی

دیپلمه که بامور دفتری وارد باشدو ماشین نویسی فارسی رانیز خوب‌بداند جهت‌دفترداری نیازمندیم‌واجدین‌شرایط براهنمای شماره ٣٦٣ روزنامه اطلاعات مراجعه نمایند .

بیکنفرد مرد دیپلمه جهت

صندوقداری که‌لااقل پنجسال سابقه‌کار دراین قسمت داشته‌باشد و تضمین کافی بسپارد نیازمندیم براهنمای‌شماره ٣٦٢ روزنامه اطلاعات مراجعه‌نمایند.

کارگر جعبه دوز

موردنیاز است داوطلبین میتوانند همه روزه ازساعت ٨الی ١٠ صبح بکارخانه کفش‌وبن جاده قدیم شمیران سه‌راه ض... انخانه مراجعه نمایند .

تعدادی راننده

پایه یك‌مورد نیاز است انتهای ویلا شماره ٣١٤ تی.تی.اس

بچندنفر خانم دوزنده

احتیاج‌داریم . خانمهای واجدشرایط باتلفن های ٦٤٣٢٢- ٦٤٣٢٨ تماس بگیرند .

١-٢ آ-٢٩٦١٠

جویای کار

جوانی مجرد باسواد

وارد به آشپزی و پیشخدمتی باضمانت جویای کار است تلفن ٣٠٢٣٤٢

راننده شخصی جویای‌کار

است براهنمای شماره ٣٧١ روزنامه اطلاعات مراجعه فرمائید آ-١٩٧٢٧

در کارخانه سیمان تهران

واقع‌در غنی‌آباد شهرری‌لوازم مستعمل زیر بفروش میرسد :

(بشکه‌های جای روغن وجای‌گلوله- روغن نیم‌سوخته ماشین آلات- آهن قراضه وقیچی-چدن-آجرنسوز-باطری- گلوله‌وساچمه - قطعات برنجی- قرقره جای‌کابل و غیره)

علاقمندان میتوانند ازروز پنجم‌تانهم مهرماه پس‌از بازدید اجناس پیشنهاد کتبی خودرا باذکر نرخ خرید هرجنس به‌کیلو‌و تعیین مدت حمل بانضمام‌پنج درصد سپرده (به‌تناسب مقدار خرید) بدفتر کارخانه تسلیم نمایند تادر مورد انتخاب پیشنهاد حائز بالاترین قیمت وکمترین مدت حمل اقدام شود. درهر حال کارخانه در اتخاذ تصمیم مختار خواهد بود .

١-٣ آ-١٩٦٧٧

کارخانجات اتومبیل سازی جیپ ورامبلر

به‌افراد زیر نیازمند است :

١- مهندس مکانیك آشنا بزبان انگلیسی
٢- مترجم‌فنی آشنابه ماشین‌نویسی لاتین
٣- قالبساز درجه‌یك باده سال‌سابقه کار
٤- سراج اتومبیل
٥- ماشین نویس فارسی ـ لاتین

واجدین شرائط میتوانند همه روزه باستثنای روزهای تعطیل بین ساعت ٨الی٣ بعداز ظهر بادر دست داشتن مدارك تحصیلی و برك خاتمه خدمت یا معافیت دائم، بکارگزینی کارخانجات اتومبیل سازی جیپ‌و رامبلر واقع در کیلومتر ١٤ جاده‌کرج مراجعه‌نمایند.

١-٣ آ-١٩٧٤٧

بچند نفر کارگر نقاش‌فلمکار

که‌ازعهده نقاشی روی مجسمه های سرامیك سازی (چینی سازی) برآیند نیازمندیم. مراجعه کنندگان میتوانند روز شنبه ٨مهر ماه ٤٦ از ساعت٩ صبح الی ١بعداز ظهر به‌خیابان سوم اسفند شماره ٨ مراجعه نمایند .

١-٢ آ-١٩٦٨١

تکنیسین یاسرکارگر

تکنیسین یاسرکارگر باسواد برای کارهای آهنگری ولوله‌کشی درتهران مورد احتیاج شرکت هیدرولیك است بعداز ظهرها ٥تا٧ خیابان ایرانشهر بالاتر ازتخت جمشیدشماره ٣٠٠مراجعه نمایند .

آ-١٩٧٣١

آگهی استخدام

بیکنفر حسابداد باتجربه که به حسابداری دوبل کاملا آشنا ودارای حداکثر ٣٥ سال‌سن باشد برای‌خدمت درکارگاه معدنی‌خارج ازتهران احتیاج می‌باشد لطفا واجدین شرایط باتلفن های ٤٦٧٦٧و ٤٢١٣٠ تماس بگیرند.

١-٢ آ-١٩٧٣١

تکنیسین جریان ضعیف

باداشتن اطلاعات کافی وحداقل ٥سال تجربه درساخت و تعمیر وسائل‌الکترو- نیکی و دستگاه های‌خودکار ماشین- آلات وآشنا به‌زبان‌انگلیسی ویاآلمانی مورد احتیاج است تلفن ٨١٨٨١ از ساعت ١٨الی ٢٠

پزشك دارای پروانه دائم

برای درمانگاه ملی قبل‌از ظهر مورد نیاز است تلفن ٧٥٧١٨٠

١-٢ آ-١٩٧٤١

آگهی استخدام منشی ـ سکرتر

بیك‌خانم‌باتجربه‌وتحصیل کرده که ازعهده مکاتبات انگلیسی و ترجمه آنهاوامور منشی‌گری و تایپ فارسی و لاتین بخوبی برآید برای تمام وقت نیازمندیم . داوطلبین‌به خیابان‌شاه‌ساختمان‌آلومینیوم طبقه سوم دفتر نمایندگی تن‌تست انگلستان مراجعه فرمایند .

چندلیسانسیه‌مدیریت‌صنعتی

یااقتصاد که‌به امور حسابداری صنعتی وآمارو برنامه ریزی آشنائی داشته باشند جهت تمام وقت دریك موسسه بزرك صنعتی وتولیدی با حقوق مکفی استخدام میشوند حائزین شرائط مشخصات کامل خودرا بایك قطعه عکس به صندوق پستی ٢٠٤٤ تهران ارسال فرمائید .

آ-٢٩٦٣٣

گم شده

چهار برك چك بشماره‌های

٥٠٤٥٠٦ـ سررسید ٢ر٧ر٤٦ بمبلغ ٣٣٧٠٠ ریال و ٥٠٤٥١٧ سررسید ٣ر٧ر٤٦ بمبلغ ده‌هزار ریال و٥٠٤٥١٨ سررسید ٣ر٧ر٤٦ بمبلغ ده‌هزار ریال و٥٠٤٥٠٨ سررسید ١٥ر٧ر٤٦ بمبلغ هفتادوسه هزار وهفتصدریال از حساب جاری ١١٤٦ بانك پارس شعبه شهناز ودر وجه حامل می‌باشدگم شده‌ازدرجه اعتبار ساقط است . حسن‌تبریزی

آ-١٩٧٢٩

گواهی موقت دکترای

اینجانب سنادی‌زاده مفقود شده‌یابنده به‌اداره آموزش دانشگاه تهران تسلیم نماید .

١-٣ آ-١٩٥٦٣

گواهی‌نامه موقت پزشکی

این‌جانب دکتر محمد داودی مفقودشده ازیابنده تقاضا میشود بوسیله تلفن ٧٩١٦٢١ آقای علی داودی اطلاع‌دهند.

دکترمحمد داودی

١-٣ آ-١٩٦٦٩

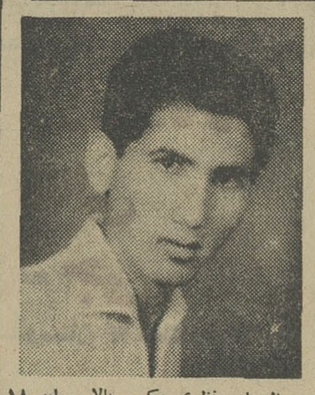

ظهراب نظری عکس بالا جوان ١٨ ساله مدت٣١ روز است به تهران‌رفته هرکس از وی اطلاعی دارد خواهشمند است بنشانی تهران خیابان چهل‌متری نواب کوچه عقیلی باغ خلیل درد‌شتی رمضان نظری اطلاع دهد و خانواده‌ای رااز ناراحتی و پریشانی نجات‌دهد .

آ-٢٩٨١٢

«ایران‌بسوی‌آینده»

سخنرانی‌آقای‌تئودورروزتایم خاورشناس معروف آمریکائی

فردا چهارشنبه ٥ مهر ساعت ٧ر٣٠ شب

انجمن ایران وآمریکا ـ عباس‌آباد .

داروگر تقدیم میکند

صابون پر

ممتازترین صابون توالت و حمام

در چهار رنگ : صورتی ـ طلائی ـ سبز ـ سفید

در چهار عطر ملایم و مطبوع

تهیه شده با بهترین مواد طبیعی

پر طلائی دارای ماده ضد عفونی هکساکلروفن است

قیمت برای مصرف کننده ١٠ ریال

داروگر در خدمت بهداشت و زیبائی شما

پ ٣

مشعل

آکمه ساخت آمریکا باندازه های مختلف

جهت شوفاژ، حمام، نانوائی، گرمخانه، آشپزخانه،

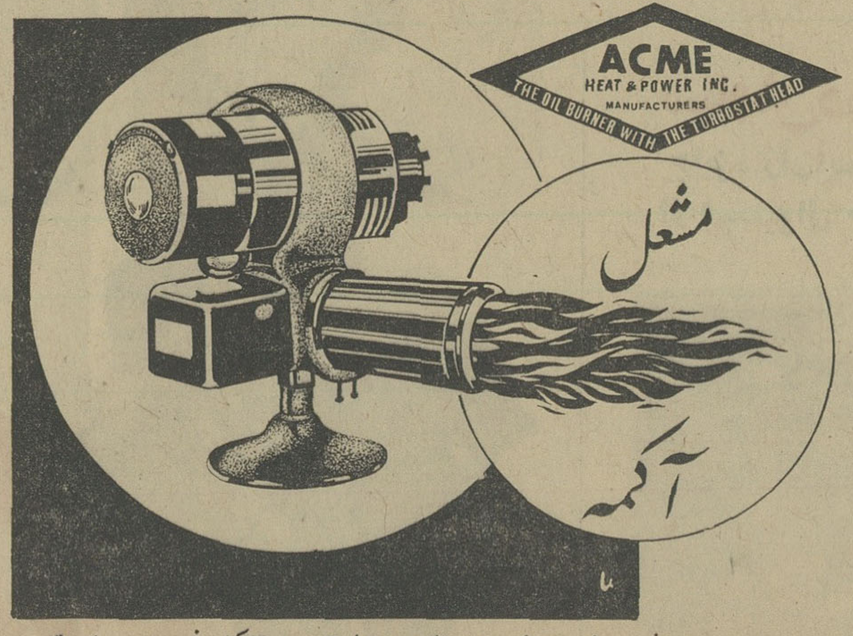

لوازم و کنترل دود، ترمستات، آکواستات پستانك وغیره موجوداست

نماینده انحصاری، شرکت تهرانشهر محدود خیابان سعدی تلفنهای ٣٠٢١١٥ ٣٤٣٥٣

مادر بزرگم میگفت :

«شوهرم مرا بفضا میکشاند»

خاطرات دختر استالین

(١٤)

چهار فرزند او بنام «آنا» «فیدرو» «پال» و «نادشا» همگی در قفقاز متولد شدند وازرئوفت و مهربانی خاصی که فقط از مردم جنوب میتوان توقع‌داشت بمیزان فوق‌العاده‌ای برخوردار بودند .

صفت مشترك همه خانواده محبت و زود آشنائی و دوستی عمیق بود با این تفاوت که مادرم «نادشا» صرفنظر ا زاین مشخصات عمومی از یك‌استقلال رای و استحکام روحی مخصوص نیز بهره داشت که در دیگر افراد خانواه مشاهده نمیشد و بطور کلی خواهران او از این قدرت معنوی تا باین حد سهم نبرده بودند و دربرابر حوادث زندگی تسلیم بودند و نرمش بیشتری نشان‌میداند برایم‌تعریف کرده‌اند که مادربزرك درجوانی زیبائی وجذابیت گمراه‌کننده‌ای داشته‌است‌ودوستداران‌وشیفتگان بسیاری‌اورامیستودندواین‌روابط گاهگاهی ماجراهای عاشقانه و پرجنجالی رابدنبال می آورده که موجب شایعه های راست‌و دروغ بسیاری میشده است .

جالب اینجاست که اغلب معاشرین مادربزرك درایام‌جوانی مردمی از نقاط جنوبی اروپا و یا کشور های آسیائی بوده‌اند واین شاید نشان دهنده‌انس‌و علاقه‌ای است‌که او به ساکنین این قسمت از جهان داشته ویا بهتر بگویم علامت پرهیز او از مردان و زنان اروپائی بوده‌است چنانکه بعضی اوقات در بحران های عصبی و هنگام ناراحتی می‌گفت :

« این مردان روسی : مرد های روس افراد بی ارزشی هستند !»

مرك دردناك مادرم زندگی‌او وشوهرش را نیز تغییر داد و آنها که زمان درازی بود هریك جداگانه در آپارتمانی ساکن بودند دوباره با یکدیگر نزدیك شدند و زندگی مشترکی را شروع کردند ولی این دوره برای آنها چندان شادی بخش وتوام با رفاه روحی و فکری‌نبود چون خوب بخاطر دارم که آنها حتی در فاصله کوتاه غذا خوردن در حضور همه افراد خانواده ببهانه های جزئی‌وخیلی بی اهمیت با یکدیگر اختلاف پیدا میکردند و بین آنها مناقشه‌ای تمام نشدنی بوجود می‌آمد .

این زوج پیر با وجوداینکه تلخی انزوا رامیچشیدند وبدون شك از تنهائی رنج می‌بردند سعی داشتند با تحمل‌ناراحتیها آزادی خودرا همچنان حفظ کنند ودر این مورد مادر بزرك هیجان و شیفتگی بیشتری ابراز می‌داشت وبارها شنیده بودیم که با تشنجی جنون‌آسا فریاد میزد «آزادی : من آزادی را دوست‌دارم، آزادی رامیپرستم.»

تکرار این جمله وتکیه روی کلمه «آزادی» نشان میداد که رفاه و آسایش پیرزن ازطرف شوهرش تهدید می‌شود و در واقع پدر بزرك رباینده حقیقی آزادی او بشمار می آید و محدودیتهائی برای او بوجود می‌آورد تابحدی که مادربزرك او را عامل نیستی و نابودی‌خود میداند و این موضوع را من‌در جمله‌ای خلاصه شده شنیدم‌که می‌گفت:

«این مرد پیر وسخت‌گیر زندگی مرا تباه‌می‌کند ،شوهرم من را بفنا میکشاند ».

باید اضافه کنم و باصراحت بگویم که پدر بزرك و مادر بزرك بهیچوجه با زمانه و پیشرفت آن همگام نبودند و محیط جدید زندگی‌خودرا آنطور که شایسته بود درك نمیکردند وبسختی کسی‌می‌توانست تشخیص بدهد آنهاازوابستگان‌بزرگترین ونیرومندترین مردان روسیه و جهان هستند .

هردو لباسهای ایام پیش‌از انقلاب یعنی زمان فقر وبحران روسیه را میپوشیدند . پالتو-هایشان بدون تردید بیست‌سال عمرکرده بود .

لباس تازه دوخت مادربزرگم در واقع چیزی جز پارچه های رنك ورو رفته سه لباس کهنه نبود که آنرا خودش دوخته‌بود وبد سلیقگی عجیبی چشم را آزار میداد .

خویشاوندان و منسوبین هیئت رهبری حزب ازموقعیت اجتماعی خود استفاده‌شایانی میکردند و یك زندگی مرفه وحتی تجملی را ازحقوق‌حتمی خویش میدانستند و می‌توانم بجرأت بگویم جز پدر ومادر بزرك من همه سعی داشتند ازمقام سیاسی وسمت‌اجتماعی افرادخانواده خودبهره‌برداری کامل کنند .

ناتمام

آب سردکن های

زاگرس

مخصوص خنک کردن آب آشامیدنی در ادارات - بانک‌ها - هتلها - مدارس - فروشگاهها - کارخانجات وایستگاههای بنزین

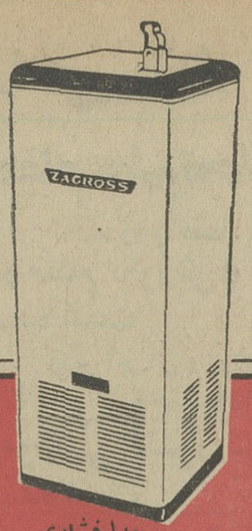

مدل فشاری

مدل شیشه‌ای

دفتر فنی مهندس موسی بهار

تهران - خیابان نادری پاساژگیو - تلفن ٦٤٥٩٧-٦٠٤٠٥

آگهی استخدام

وزارت راه به‌تعداد ٥٠نفر افرادیکه دارای تحصیلات سیکل‌اول متوسطه بوده و سن آنان کمتراز ٢٠سال و متجاوز از ٣٠ سال نباشد برای دیدن دوره آموزشگاه رانندگی وسائل راهسازی و راهداری سنگین‌در طول راههای کشور احتیاج دارد داوطلبان‌واجد شرایط زیر :

١- تابعیت ایران

٢- صحت مزاج وتندرستی واستعداد جسمانی طبق گواهینامه بهداری کل راهها

٣- انجام خدمت زیرپرچم ویامعافیت دائم

٤- دردست‌داشتن عدم‌سوء پیشینه

٥- نداشتن اعتیادات مضره

٦- ضامن معتبر برای تامین انجام‌حداقل پنج‌سال خدمت متوالی درطول راههای کشور و دستگاههای تابعه وزارت راه و تائید اعتبار ضامن تادرصورتیکه شاغل ترك خدمت قبل از اختتام پنج سال خدمت نماید ضامن بایستی کلیه مخارجی که وزارت راه برای تعلیم وتربیت او متحمل شده ومیزان آن‌درضمانت‌نامه تصریح‌شده پرداخت نماید .

منتهی تاآخر وقت اداری روز هشتم مهرماه ٤٦ باداره کل کارگزینی وزارت راه واقع در میدان ارك مراجعه و ثبت‌نام‌نمایند، درصورتیکه واجدین شرایط بیش‌از پنجاه نفر شد امتحان ورودی بعمل خواهد آمد و سپس کلاس مربوطه راطی و درصورت‌موفقیت درآزمایش گواهی رانندگی ماشین‌آلات از طرف اداره کل راهداری برای آنان صادر وطبق آئین‌نامه مامورین‌فنی‌ماشین‌آلات بخدمت پذیرفته خواهند شد . الف٤٠٢٠

١- ٣ آ-٢٩٣٤٦ وزیرراه

کاشی تعاون

ساخت کارگاههای صنفی

- ارزان‌تر وبادوام‌تر ازهرنوع کاشی ساخت ایران ببازار آمد .
- کاشی تعاون بوسیله کاشی سازان صنفی که هنر و صنعت کاشی سازی را از پدران خود بارث برده‌اند ساخته میشود .
- کاشی تعاون استاندارد صنفی است و طی صدها سال در برابر گزند سرما و گرما و حوادث طبیعی سالم میماند .

آگهی انتخاب چهارتن کارشناس جهت آزمایشگاه

دانشکده علوم مشهد برای خدمت تعلیماتی در آزمایشگاه‌های فیزیك و شیمی و زیست شناسی و زمین شناسی به چهار تن کارشناس نیازمند است که باید حداقل دارای مدرك لیسانس دررشته مربوطه باشند افراد واجد شرایط میتوانند تقاضای کتبی خودرا که‌آدرس داوطلب ذیل آن نوشته شده باشد بضمیمه‌چهار قطعه‌عکس ٤×٦برقی و دوبرك رونوشت مصدق شناسنامه و فتوکپی مدرك تحصیلی و برك انجام خدمت نظام‌وظیفه و یا معافیت قانونی درمشهد بدفتر دانشکده علوم تسلیم نموده و یا با پست سفارشی به آدرس دانشکده علوم مشهد ارسال دارند .

تقاضا باید تا تاریخ ٢٠ مهرماه ١٣٤٦ بدفتر دانشکده علوم مشهد واصل گردد .

انتخاب افراد مورد نیاز روز ٢٢ مهرماه ١٣٤٦ ساعت ٨ صبح درمحل دانشکده علوم مشهد از طریق مسابقه بعمل خواهد آمد . الف ٦٠٨٠

رئیس دانشکده علوم مشهد - دکتر سعادت

مجمع عمومی اتحادیه زنان حقوقدان ایران

روز سه‌شنبه ١٨ مهر ماه ساعت ٥ بعدازظهر دردفتر اتحادیه تشکیل می شود .

دستور جلسه

١- انتخاب هیئت مدیره

٢- استماع گزارش سالیانه

بدینوسیله از کلیه اعضاء دعوت می‌شود که درروز و ساعت مزبور در جلسه حضور یابند .

دبیر اتحادیه زنان حقوقدان ایران

آگهی مناقصه شماره ٤٦ر٦٦١

راه آهن دولتی ایران دو دستگاه ماشین تراش برقی و دو دستگاه ماشین صفحه تراش مختلفو یکدستگاه ماشین سوراخ گیری (مته) رابرطبق مشخصات و شرایط مربوطه از طریق مناقصه سی . اند . اف یکی از بنادر ایران (خرمشهر یاشاهپور) یا مرز جلفا خریداری مینماید .

داوطلبان شرکت در مناقصه میتوانند در ساعت اداری جهت دریافت اسناد مناقصه باداره کارپردازی مراجعه نمایند .شرکت کنندگان در مناقصه باید مبلغ شصت هزار ریال اسناد خزانه بعنوان سپرده شرکت در مناقصه از اداره اسناد خزانه وزارت دارائی یا بانکهای عامل مقیم ایران خریداری و بصندوق راه‌آهن پرداخت و رسید آنرا بضمیمه پیشنهاد خودتاساعت ٩ صبح روز یکشنبه ٥ر٩ر٤٦ مطابق با ٢٦ نوامبر ٦٧ در صندوق پیشنهاد ها واقع دراداره کارپردازی بیاندازند موسسات خارجی میتوانند از طریق کارگزار بانك مرکزی ایران نسبت بخرید اسناد خزانه توسط بانك مزبور اقدام نمایند . پیشنهاد های واصله ساعت ده همان روز بازو قرائت خواهدشد . حضورپیشنهاد دهندگان یا نمایندگان مجاز آنها در جلسه مناقصه آزاداست و راه آهن در رد ویاقبول هریك یاتمام پیشنهاد ها مادامی که قرارداد مبادله نشده است مختار می‌باشد . به پیشنهاد فاقد سپرده ومشروط و مبهم و پیشنهادی که بعداز موعد مقرر برسد ترتیب‌اثر داده نخواهد شد سپرده برنده اول ونفر دوم مناقصه نگهداری و در صورت استنکاف از انجام معامله بدون هیچگونه تشریفات بنفع راه‌آهن ضبط خواهد گردید . هزینه درج‌آگهی در جرایدبعهده برندگان مناقصه است . الف ٥٨٦٨

راه‌آهن دولتی ایران

جناب آقای هویدا

نخست‌وزیر محبوب ایران

با احترام خاطر عالی‌رامستحضر میدارد پنجسال از زلزله معروف قراء قزوین میگذرد . در آن‌موقع با استمداد از روزنامه اطلاعات از طرف دولت آمدند دردو کیلومتری آب خانه هائی ساختند که فاقد آب و حمام‌ومدرسه‌است وهمانطور مانده این چندمین زمستان‌است که ما ساکنین قریه آراسنج زهرای قزوین در آلونك بسرمیبریم افراد حق شناس و فداکاری هستیم‌برای همیشه افتخار داریم که شاهنشاه با عظمت از این دهکده دور افتاده دیدن فرمودند و هیچ امیدواری نداریم غیر از شاهنشاه آریامهر و آن مقام عالی وبا عرض تشکر استدعا داریم امر بفرمائید قبل از زمستان ساختمان ها را که‌مخارج و زحمت آن انجام شده با احداث آب و مدرسه و حمام تحویل نمایند .

از طرف اهالی حسن افشار - ابوالفضل محمد خانی - علی‌اکبر افشار دهبان رسمی - وچندامضای دیگر

آ-١٩٤٧٧

کلاس آمادگی خیاطی

دوره فقط یك ماه

برای داوطلبان شرکت‌در امتحانات خیاطی‌اداره‌آموزش بزرگسالان و دریافت امتیاز رسمی فرهنگی .

زیرنظر ٤ دبیر برجسته خیاطی وباحداکثر امکانات

علاوه براین ، برای دوره جدید این کلاسها در انجمن نامنویسی میشود :

منشیگری، خیاطی، آشپزی ماشین نویسی ، گلسازی ، کمکهای اولیه ، رانندگی ، فارسی وانگلیسی

برای نامنویسی بدبیر خانه انجمن (بهار شمالی ، نبش نامجو، تلفن٧٥٦٨٣١) مراجعه فرمائید .

تازه - ازآلمان
"پرنس"
ماشین رختشوئی ارزان قیمت
آ اِ گ
کاملا خودکار است وکارکردن باآن آسان .
بابرنامه برای شستشوی هرنوع رخت ولباس .
یك‌سال ضمانت وسرویس کارآزموده در اختیار شماست.
صرفه‌جوئی بهنگام خرید ـ صرفه‌جوئی بهنگام بهره برداری
آ. ا. گ ایران، خیابان شاهرضا ، چهار راه کالج ،
تلفن ١٧-٦٠٣١٤

فروشگاه نادری فروشنده انواع لباس شوئی‌های آ . ا . گ

خیابان نادری نرسیده به چهارراه یوسف آباد شماره ٣٠٤

تلفن : ٤٨٠١٠ و ٦٧٣٦٨

علامت مورد اطمینان

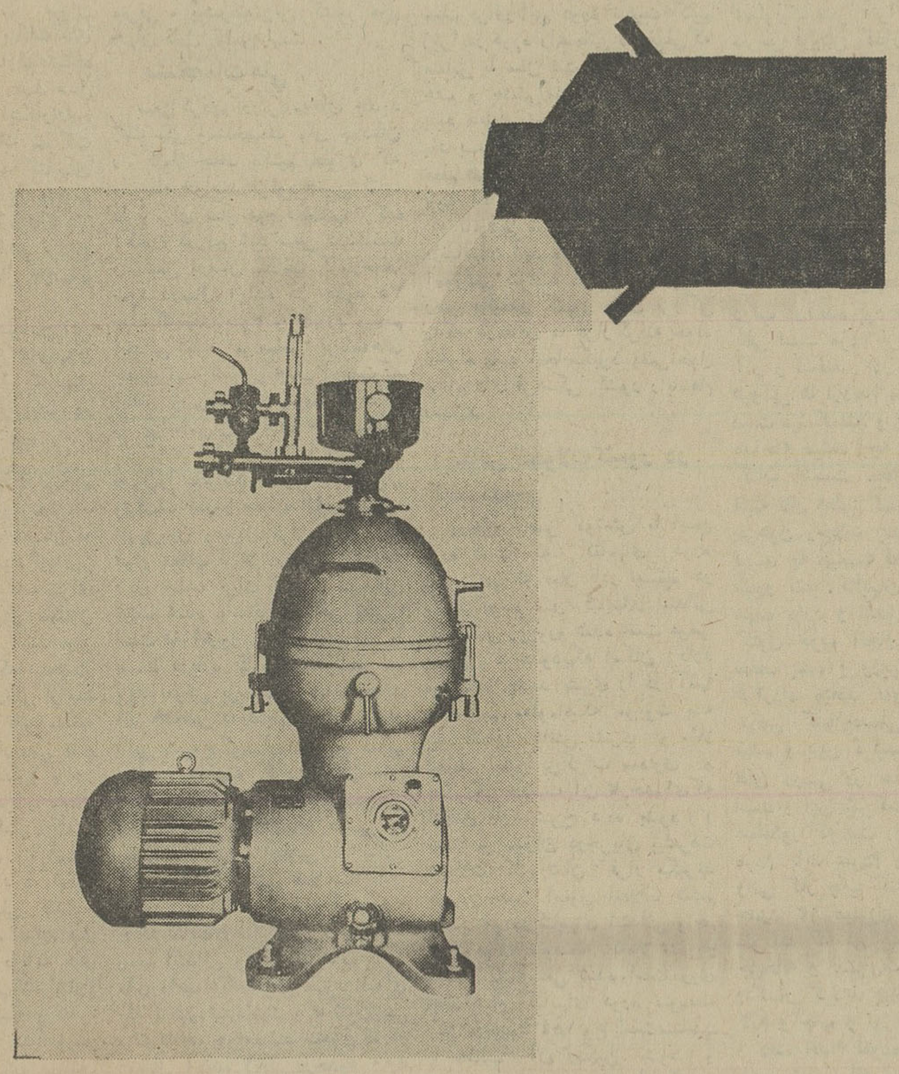

مژده به صاحبان صنایع لبنیات سازی

موسسه تکماش اکسپورت دستگاه های خامه‌گیری - پنیرسازی - ووسائل مشابه رابا ظرفیت های مختلف و سهلترین شرایط دراختیار خریداران محترم میگذارد .

برای کسب هرگونه اطلاع به نمایندگی وابسته بازرگانی اتحاد جماهیرشوروی پامنار تلفن ٣٠٢٨٦٥ مراجعه فرمائید .

مراسم توزیع کتاب‌های درسی در باشگاه معلمان تهران برگزار شد

آقای هویدا نخست‌وزیر در این مراسم از مقام معلم تجلیل نمود و مبلغ یک میلیون ریال بباشگاه معلمان اهداء کرد

آقای نخست‌وزیر در حال سخنرانی در مراسم توزیع کتابهای درسی سال ۴۷ر۴۶ درباشگاه معلمان تهران

مراسم توزیع کتابهای درسی سال تحصیلی ۴۷-۴۶ روز یکشنبه ۲۶ شهریور ماه ساعت ۵ بعداز ظهر باحضور آقای نخست‌وزیر و وزیر آموزش و پرورش و جمعی از شخصیت های مملکتی و فرهنگی در باشگاه معلمان کشور برگزار گردید .

در این مراسم ابتدا آقای دکتر هادی هدایتی وزیر آموزش و پرورش پیرامون تهیه کتابهای درسی مملکت و نظام جدید آموزش و پرورش مطالب مبسوطی بیان کرد . آنگاه آقای دکتر صفا رئیس کل نگارش وزارت آموزش و پرورش گزارش چاپ و توزیع کتابهای درسی سال ۴۷-۴۶ را ایراد نمود و سپس آقای جعفری مدیر عامل شرکت سهامی طبع و نشر کتاب‌های درسی نیز در این زمینه گزارشی قرائت نمود آنگاه آقای نخست‌وزیر رشته سخن را بدست گرفت و درباره مقام معلم و نقش کتاب در آموزش و پرورش بیاناتی ایراد کرد و یک میلیون ریال بعنوان کمک به باشگاه معلمان تهران اهداء نمود پس از بیانات آقای نخست‌وزیر حضار از نمایشگاه کتابهای درسی صد سال اخیر ایران که به ابتکار اداره کل نگارش و کمک شرکت سهامی طبع و نشر کتابهای درسی بمناسبت این مراسم تشکیل شده بود بازدید کردند و پس از پذیرائی مراسم توزیع کتابهای درسی سال ۴۷-۴۶ پایان یافت .

متن بیانات سخنرانان این مراسم برای اطلاع هم‌میهنان از پیشرفت و تحول کتابهای درسی در چند سال اخیر در زیر درج میشود :

بیانات وزیر آموزش و پرورش

جناب آقای نخست‌وزیر تشریف فرمائی جنابعالی را بخانه معلمان که بامراحم و عنایات شاهنشاه آریامهر و از محل عطایای ملوکانه برای تامین و رفاه و آسایش معلمان ساخته و پرداخته شده است خیر مقدم عرض میکنم بطوریکه استحضار دارند مسئله کتابهای درسی از سه سال قبل از صورت یک مسئله اجتماعی که موجبات ناراحتی تمام خانواده‌ها را فراهم میکرد و در عمل موجب تعطیل درس و معطل ماندن نونهالان درسراسر کشور بود خارج شده است ، امسال هم که ملاحظه میفرمائید دوماه قبل از شروع سال تحصیلی کتابها آمادهٔ توزیع است با سالهای قبل این تفاوت را دارد که برنامه های جدید آموزشی که حسب الامر مبارک شاهنشاه آریامهر بوسیله درحدود ۱۵۰ نفر کارشناسان وزارت آموزش و پرورش و دستگاههای مختلف کشور در دست تهیه بوده بپایان رسیده و در حقیقت اجرای آن آغاز شده است و بعلاوه امسال نمایشگاهی از کتابهای درسی ۱۰۰ سال پیش تا امروز ترتیب داده‌ایم که تاچند لحظه بعد ملاحظه خواهید فرمود که معرف پیشرفتهای سریع کتاب های درسی در دوران پرافتخار سلطنت خاندان پهلوی مخصوصا دوران فرخنده سلطنت شاهنشاه آریامهر است .

طرح آموزشی جدید

تهیه برنامه های آموزشی جدید بپایان رسیده وطرح مقدماتی اصلاح آموزش و پرورش کشور که مقاطع تحصیلی را به پنجسال ابتدائی و سه‌سال راهنمائی تحصیلی و چهار سال متوسطه فنی و نظری تقسیم کرده بود و چهار طرح دیگر بکلی آماده اجراء است و ما خوشبختانه درآستانه اولین سال عمل کرد برنامه چهارم عمرانی کشور می‌باشیم که برنامه بزرگ کشور شناخته شده است ، بطوریکه خاطر آنجناب مستحضر است برنامه های جدید آموزشی بطور آزمایشی از سال گذشته بمرحله اجرا درآمد و در کلاس اول ابتدائی در سال گذشته برای اولین بار کتاب فارسی و علوم وحساب و اساس برنامه های جدید آموزشی تهیه شد وبرای اولین بار در کلاس اول ابتدائی بدانش آموز علوم و فیزیک و شیمی و طبیعی تدریس میشود .

امسال درمدارس ابتدائی در کلاس دوم چهارجلد کتاب جدید براساس برنامه تازه تهیه‌شده‌است که عبارتند از کتاب فارسی،حساب، علوم و تعلیمات دینی برای سال دوم ابتدائی این کتابها باکتابهای مترقی و پیشرفته‌ترین کشور های جهان قابل قیاس است .

مشخصات ملی

سعی کردیم دربرنامه‌های جدید رنگ ملی ومشخصات ملی خودمان را کاملا حفظ بکنیم بطوری که ملاحظه خواهید فرمود همین کتاب علوم برای سال دوم دبستانها که اکنون توزیع شد سعی شده‌است رنگ ملی دربیان مطالب کاملا حفظ شود درسال آینده در حدود ۳۵ جلد کتابهای سوم و چهارم وپنجم ابتدائی باید براساس برنامه‌های جدید تهیه شود و هدف اینست که اطفال وقتی که دوره پنجساله ابتدائی را براساس برنامه‌های جدید بپایان میرسانند یك دوره کامل علوم امروز جهان را بخوانند بنحوی که باوسایل وتکنیك امروز جهان ازقبیل رادیو، تلویزیون وسایل برقی و از این قبیل مطالب کاملا درحدود اطلاعات قابل جذب برای اطفال دبستانی آشنا شده باشند و این چیزی است که امروز در دبستانهای ما نیست درباره کتابهای متوسطه هم باید بعرض برسانم چون ما تجدید نظر اساسی در کتابهای درسی را از پائین شروع کرده‌ایم ترجیح دادیم بجای وصله‌پینه کردن کتاب های درسی متوسطه، بایك آهنگ سریعتر تجدید نظر در کتابهای درسی را بطور اساسی و انقلابی از اولین کلاسها آغاز بکنیم فعلا سال اول و دوم تمام شد در دوسال آینده ۳۵ جلد کتابهای سال سوم و چهارم و پنجم ابتدائی و ۸۵ جلد کتاب دوره های راهنمای تحصیلی طبق برنامه‌ای که تنظیم شده‌است و تاکنون پیش رفته تالیف خواهد شد بنحوی که در دوسال آینده لااقل درحدود ۱۰۰ جلد از کتابهای دبستانی و دوره اول دبیرستان که منطبق با دوره راهنمای تحصیلی جدید خواهد بود تجدید خواهد شد برای اینکار تشکیلاتی داده شده است در سازمان کتابهای درسی عده‌ای از جوانان تحصیل کرده دستگاه آموزشی متمرکز شده‌اند و با امکانات بسیار محدود وبدون انتظار هیچگونه مزایا وفوق‌العاده مشغول کار هستند و قلم واستعداد همین جوانان بوده است که این طرحها را برای این کتابها تهیه کرده‌است واستعداد این جوانان واقعا قابل ستایش است .

تحول درامر آموزش وپروش

آقای دکتر هدایتی اضافه کردند کتابهای دوره دبیرستانی را هم چون نمیتوانیم دراین فرصت کم تغییر اساسی درآن بدهیم تغییرات مختصری درآن دادیم این مطلب را هم باید بعرض آنجناب وحضار محترم برسانم که گاه درمطبوعات ملاحظه میشود. مینویسند که وزارت آموزش وپرورش ابتدا سروصدای زیادی در باره برنامه های جدید آموزشی کرد و بعد دیگر خبری نشد و سراغ اقدامات وزارتخانه را درباره تحولات فرهنگی میگیرند ولی واقعا باید قبول کرد که این مسئله زمان لازم دارد تحول فرهنگ و تغییر اساسی برنامه های فرهنگی یك مملکت بدون فرصت کافی امکان پذیر نیست فقط اگر ما بخواهیم دوره راهنمائی تحصیلی را تاسیس بکنیم که کلید تحول برنامه های جدید فرهنگی کشور است لااقل باید قبلا کتابهای آن که ۸۵ جلد است آماده شده باشد و بعد معلم برای این دوره تربیت کنیم زیرا در دوره راهنمائی تحصیلی که منطبق با سال ششم ابتدائی وسال هفتم و هشتم متوسطه فعلی است باید باطفال تعلیمات فنی وحرفه‌ای یاد بدهیم بنابراین لااقل ۱۵۰۰ معلم فنی و حرفه‌ای لازم داریم که باید آماده باشند و این کاریست که باتوفیق شروع شده‌وامیدواریم درسالهای آینده مسئولین دستگاه آموزشی بتوانند دراجرای منویات رهبر عالیقدر کشور هدف بزرگی را که درمقابل ما قرارگرفته خواه ناخواه باید انجام بگیرد یعنی تحول برنامه‌های فرهنگی کشور رابانجام رسانند .

انعکاس تحولات کشور در کتب درسی

درحال حاضر کوشش ما این بوده است که کتابهای دوره دبیرستانی که فعلا قادر نیستیم در مدت کوتاه مثل کتابهای ابتدائی که بکلی زیرورو شده است عوض بکنیم تا حدودیکه امکان دارد معلومات جدید بشری را در آنها وارد کنیم معلوماتیکه مربوط به پیشرفتهای دانش بشری و مثلا تسلط بشر برکرات سماوی و چگونگی تکنیك آن تا حدودی که امکان دارد شرح داده بشود و ضمنا نوآموزان درجریان پیشرفت تحولات کشورشان قرار بگیرند بهمین جهت اصول انقلاب ششم بهمن هم درکتابهای ابتدائی و هم درکتابهای متوسطه کاملا تشریح شده است سعی شده است روی جلد تمام کتابهای دوره متوسطه که درحدود ۱۵۴ نوع است متناسب با مطالب آن رنگین شود و نمونه هائی از پیشرفت های کشور در دوران فرخنده سلطنت شاهنشاه آریامهر و مخصوصا اصول انقلاب شاه و ملت د رهر کتابی بمناسبت ذکر آن اصول در آن کتاب منعکس گردد و در این قسمت با الهام از نیات علیاحضرت شهبانوی ایران آثار هنر های ملی حال و گذشته کشور باتصاویر زیبا و نفیس رنگی به نو آموزان شناسانده شود .

● کمك های ذیقیمت سازمان شاهنشاهی وخدمات اجتماعی

مسئله‌ای که باید بعرض برسانم اینست که در تهیه این کتاب ها برای چهار سال ابتدائی سازمان شاهنشاهی خدمات اجتماعی کمك بسیار ارزنده‌ای بما کرده است کتابهای چهار ساله اول ابتدائی در تمام کشور فقط بقیمت ۵ ریال بفروش میرسد بهای ناچیز آن هم (البته اطفال بی بضاعت مستثنی هستند) جمع آوری و به کمیته ملی جهانی مبارزه بابیسوادی تحویل داده میشود تابرای مبارزه بابی سوادی بمصرف برسد کتابهای درسی دوره متوسطه بقیمت تمام شده باضافه مختصر نفع عادلانه چاپ شده و بوسیله شرکتی که مسئولیت نشر آنرا بعهده دارد به معرض فروش گذارده میشود .

بطوری که در نمایشگاه ملاحظه خواهند فرمود در طی ده سال اخیر بهای مجموع کتابهای دبیرستانی از ۷۰۹ تومان به ۲۴۵ تومان تقلیل پیدا کرده و با این حال امروز جنس و نوع و ماهیت آن بمراتب بهتر شده است البته خاطره دوسه سال قبل کتابهای درسی که بصورت یك مسئله واقعا مشکل برای دولت درآمده بود هنوز در اذهان باقی است مردم برای کتاب تامام آذر و اسفند در جلوی کتاب فروشی ها ازدحام میکردند و سرو دست میشکستند و پلیس ناگزیر به مداخله میشد وچه بسا تاشب عید کتاب بدست محصلین نمیرسید البته نظم فعلی کتابهای درسی فقط مرهون زحمات بنده و همکارانم نیست چه موسسه فعلی که مسئولیت طبع و نشر کتابهای درسی را به عهده دارد و الحق کارش را تا کنون خوب انجام داده در زمان سلف بنده و وزیر اسبق فرهنگ قرارداد منعقد نموده است باید عرض کنم خدمتی ارزنده انجام شده و باین ترتیب مشکل کتاب های درسی در حقیقت حل شده است و این شرکت توانسته است همانطور که نیت دولت بوده که کار مردم باید بمردم واگذار شود ، وقتی کار چاپ کتابهای درسی در حدود ۱۲ میلیون جلد به آن شرکت که از چندین موسسه و چاپخانه و ناشر تشکیل شده‌است واگذار گردید برای تهیه اعتبارات لازم و چاپ و توزیع آن با درستی و دقت اقدام نموده است . کتاب های چهار ساله ابتدائی مسئولیت توزیعش با ما است ولی چاپ و توزیع کتابهای سال پنجم و ششم ابتدائی و دوره متوسطه تماما با آن شرکت است و مسئولین شرکت مکلف هستند یکماه قبل از سال تحصیلی در سراسر کشور کتابها راتوزیع نمایند ولو در دورافتاده‌ترین نقاط کشور قبل از شروع سال تحصیلی ازنظر شروع درس دانش آموزان و گردش کار مدارس ، و توفیق معلمان در تدریس بسیار ضرور به نظر میرسد و از نظر اجراوظیفه‌ای بس خطیر و مشکل و مستلزم فعالیت شبانه روزی کارکنان اداره کل نگارش و مسئولان شرکت ناشر میباشد ، وامروز که بیاری خداوند متعال و در سایه رهبری خردمندانه و فرهنگ دوستانه شاهنشاه آریامهر و با استفاده از عنایت و توجه خاص جناب آقای دکتر هدایتی وزیر دانشمند و فعال آموزش و پرورش این وظیفه خطیر انجام پذیرفته است برای مجریان آن مایه شادمانی است .

کتابهای درسی سال تحصیلی ۴۷-۴۶ برای دانش آموز و معلم کلا در ۱۸۶ نوع و در ۱۹۵۰۰۰۰۰ جلد برای استفاده ۳۱۸۴۰۰۰ تن دانش آموز دبستانی و دبیرستانی بچاپ رسیده است .

● ۲۱ میلیون

ازاین کتابها ۳۰ نوع (۱۵ کتاب دانش آموز و ۱۵ کتاب معلم) با تیراژ ۸۸۳۰۰۰۰ جلد برای کلاس های اول تا چهارم ابتدائی به‌نظارت اداره کل تعلیمات ابتدائی وهمکاری سازمان شاهنشاهی خدمات اجتماعی و بقیه یعنی دو نوع متن کامل و متن ملخص کتاب انقلاب سفید بقلم شاهنشاه آریامهر که باهمکاری کتاب خانه پهلوی تهیه گردیده وطبق تصویب شورای عالی آموزش و پرورش متن کامل آن درسال پنجم و متن ملخص درسال سوم دبیرستان ها تدریس خواهد شد و ۲۰ نوع کتاب درسی برای رشتهٔ خانه‌داری دبیرستان ها که بطور آزمایشی تهیه شده و ۱۲۹ نوع کتاب درسی رسمی و ۵ نوع کتاب معلم جمعا در ۱۵۶ نوع با تیراژ ۱۰٫۶۷۰٫۰۰۰ جلد برای کلاسهای پنجم و ششم ابتدائی و دبیرستان های تحت نظارت اداره کل نگارش و بوسیله شرکت سهامی طبع و نشر کتابهای درسی منعکس شده ودر همه آنها تا آنجا که مقدور بوده دقت نظر و اصلاح بکار رفته است و با آنکه این اصلاحات و تغییرات مستلزم هزینه‌ای قابل ملاحظه در مجموع کتابهای درسی بود معذلك کوشش بعمل آمد تاقیمت کتابهای درسی در همان حداقل ممکن باقی بماند وازاین بابت افزایش محسوسی در قیمت آنها پدید نیاید .

برای اینکه حضار گرامی از تحول کتابهای درسی مستحضر شوند نمایشگاهی از کتابهای درسی صد سال اخیر ترتیب یافته است . در این نمایشگاه تحول و تطور کتابهای درسی کشور را ملاحظه خواهید فرمود ، و کتابهای گذشته را با کتاب های امروز چه از نظر مندرجات و مطالب و شیوه تدوین و نگارش و چه از نظر مرغوبی کاغذ و نفاست چاپ و صحافی و تجلیدوغیره و همچنین از لحاظ قیمت مقایسه خواهید فرمود .

گرچه این تلاشها و کوششها هنوز نیاز های اجتماعی را برآورده نمیکند و عطش مردم عصرانقلاب را که تشنهٔ فعالیت های دامنه‌دارترمی باشند فرونمی نشاند معهذا مشاهدهٔ این نمایشگاه میتواند مبین این حقیقت باشد که همگام باتحولات عمیقی که در جمیع شئون کشور پدید آمده، در محیط آموزش وپرورش هم پیشرفت های قابل ملاحظه‌ای صورت گرفته و توجه جهانیان رابسوی ما جلب کرده است .

داده که واقعا نشان داده است که این مسئله واگذاری کار مردم به مردم شعار واقعا صحیح بوده و در کشور ما مخصوصا قابل عمل و ثمر است .

* تدریس کتاب انقلاب سفید

آقای دکتر هدایتی افزودند مطلب دیگر که باید بعرض برسانم اینست که در سال تحصیلی آینده همانطوری که استحضار دارند با تصویب شورایعالی فرهنگ یك ساعت از برنامه سال سوم متوسطه و یك ساعت از برنامه سال پنجم متوسطه بتدریس کتاب انقلاب سفید بقلم بنیان گذار انقلاب شاهنشاه آریامهر تخصیص داده شده است وکتاب انقلاب سفید هم د رمجموعه کتابهای درسی در دو مجلد چاپ شده یك مجلد ملخص برای سال سوم دبیرستان ها بکمك کتابخانه پهلوی ویك مجلد هم متن کامل برای سال پنجم متوسطه برمجموع مجلدات اضافه شده است .

بنده از تشریك مساعی کتابخانه پهلوی هم تشکر میکنم و همچنین وظیفه‌دار هستم از همکار ارجمندم جناب آقای وزیر راه که موافقت کردند کتابهای چهار سال ابتدائی که مسئولیت توزیع آن باوزارت آموزش و پرورش میباشد بطور رایگان بوسیله راه آهن درسراسر کشور توزیع شود وظیفه‌دار هستم از این لحاظ تشکر و سپاسگزاری بکنم یك بار دیگر ازتشریف فرمائی آن جناب که بهترین تشویق برای فرهنگیان و معلمان است مخصوصا در خانه معلمان جائی که در سایه عنایات و مراحم بی پایان شاهنشاه بزرگ برای طبقه معلم ساخته شده و در آینده کلیه مراسم معلمان در آنجا برگزار خواهد شد تشکر بکنم .

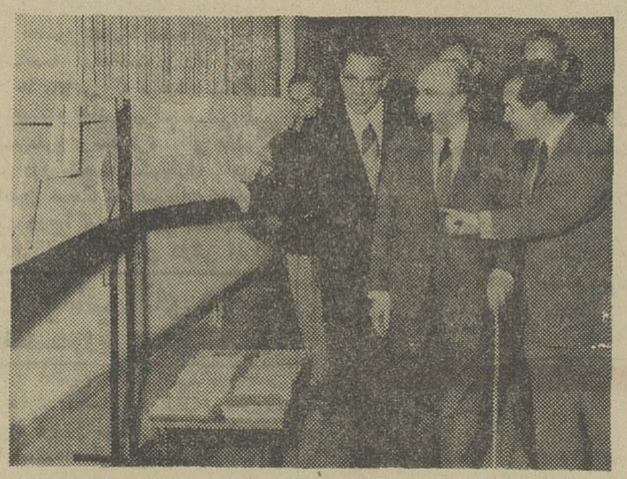

آقای نخست‌وزیر از نمایشگاه کتابهای درسی صد سال اخیر بازدید می‌نمایند .

متن گزارش آقای دکتر فضل‌الله صفا

جناب آقای نخست‌وزیر محبوب جناب آقای دکتر هدایتی وزیر محترم آموزش و پرورش حضار گرامی - همکاران محترم

ابتدا اجازه میخواهم که سپاسگزاری عمیق خود و همکارانم را بمناسبت تشریف فرمائی جناب آقای نخست وزیر ، در مراسم آغاز توزیع کتاب های درسی سال ۴۷-۴۶ عرضه بدارم و همچنین از فرمایشاتی که جناب آقای دکتر هدایتی وزیر محترم آموزش و پرورش ایراد فرمودند و کلمات مهر آمیزی در تشویق خدمتگزاران بیان داشتند ازصمیم قلب تشکر کنم .

برای من و کارمندان کل نگارش موجب نهایت خوشوقتی است که پس از یکسال کوشش و فعالیت مداوم ، امسال نیز در پیشگاه مردم وطن خود مفتخر و سرافراز هستیم، که این وظیفه خطیر خود ، یعنی کار تهیه کتابهای درسی را برای بیش از یك میلیون دانش آموزی

* رسالت تاریخی

در این عصر فرخنده سلطنت شهریار بزرك دانش دوست و دانش‌پرور ، ملت ایران همان مشعل بزرك وفروزانی راکه نیاکان ما در قلب مشرق زمین بدست داشتند و بدنیای قدیم نورپاشی میکردند بدست گرفته است و برسر آنستکه رسالت تاریخی خودرا تحت رهبری پادشاه عظیم‌الشان در زمینه تعمیم دانش و جهاد برضد عفریت جهل و بیسوادی تابسرحد پیروزی در اقطار جهان ادامه دهد و باردیگر نام پرافتخار تمدن و فرهنك ایران را در پهن دشت گیتی بلند آوازه سازد .

درپایان سخن دراین مجلس محترم لازم میدانم نخست از جناب آقای دکتر هدایتی وزیر دانشمند آموزش و پرورش که هدایت و راهنمائی و نظارت دائم معظم‌له عامل این موفقیت بوده است از صمیم قلب تشکر کنم و همچنین از همکاری و اشتراك مساعی آقای شمس آوری رئیس سازمان کتابهای درسی و آقای جعفری مدیر عامل شرکت طبع و نشر کتابهای درسی و همکاران محترم در اداره کل نگارش مخصوصا آقایان خلیقی رئیس اداره کتابهای درسی و دکتر تبرا بازرس انفرادی صمیمانه سپاسگزاری نمایم .

امید است این کارو کوشش و فعالیت وتلاش هرچند ناچیز است بتواند سرفصل مجاهدتهای بیشتری قرار گیرد و خدمتگزاران عالم کتاب در دوران انقلاب عظیم اجتماعی بسهم خود بتوانند وظیفه خطیر خودرا در مظاهر پیشرفت های کشور در دوران پرافتخار سلطنت شاهنشاه آریامهر و مخصوصا انقلاب شاه و ملت ترتیبی داده شده‌است که روی جلد کتابها نیز وسیله‌ای برای آموزش و تعلیم نوجوانان کشور باشد .

* تحولات علمی و اجتماعی

درپاره‌ای از کتابها بنا بارشاد وزیر محترم آموزش وپرورش تحولات علمی و اجتماعی ایران وجهان توسط سازمان کتابهای درسی منعکس شده ودر همه آنها تا آنجا که مقدور بوده دقت نظر و اصلاح بکار رفته است و با آنکه این اصلاحات و تغییرات مستلزم هزینه‌ای قابل ملاحظه در مجموع کتابهای درسی بود معذلك کوشش بعمل آمد تاقیمت کتابهای درسی در همان حداقل ممکن باقی بماند وازاین بابت افزایش محسوسی در قیمت آنها پدید نیاید .

برای اینکه حضار گرامی از تحول کتابهای درسی مستحضر شوند نمایشگاهی از کتابهای درسی صد سال اخیر ترتیب یافته است . در این نمایشگاه تحول و تطور کتابهای درسی کشور را ملاحظه خواهید فرمود ، و کتابهای گذشته را با کتاب های امروز چه از نظر مندرجات و مطالب و شیوه تدوین و نگارش و چه از نظر مرغوبی کاغذ و نفاست چاپ و صحافی و تجلیدوغیره و همچنین از لحاظ قیمت مقایسه خواهید فرمود .

گرچه این تلاشها و کوششها هنوز نیاز های اجتماعی را برآورده نمیکند و عطش مردم عصرانقلاب را که تشنهٔ فعالیت های دامنه‌دارترمی باشند فرونمی نشاند معهذا مشاهدهٔ این نمایشگاه میتواند مبین این حقیقت باشد که همگام باتحولات عمیقی که در جمیع شئون کشور پدید آمده، در محیط آموزش وپرورش هم پیشرفت های قابل ملاحظه‌ای صورت گرفته و توجه جهانیان رابسوی ما جلب کرده است .

بیانات نخست‌وزیر

در این موقع آقای هویدا نخست وزیر پشت تریبون قرار گرفتند و گفتند:

بدون تردید بهترین محل برای نمایش کتب درسی همین خانه معلم است در اینجا همکار عزیزم آقای وزیر آموزش وپرورش آقای دکتر صفا و آقای جعفری راجع به اهمیت کتاب سخن گفتند بنده باید عرض کنم که مهمتر از کتاب همان معلم است درجامعه ما مقام معلم به نظر من مهمترین و بهترین مقام است .

چون همین معلمین هستند که نسل جوان را آماده میکنند که مدیران لایق فردای این کشور باشند وهر طوریکه آنها درس بدهند ضامن ایران سعادتمند فردا است ما غالبا راجع باشکالات معلم صحبت میکنیم و هیچوقت وقت صرف نکرده‌ایم تا راجع به اهمیت معلم صحبت کنیم خیال میکنم من در سمت رئیس دولت وظیفه دارم دراینجا درخانه معلم از تمام معلمین کشور تشکر کنم که با دشواری هائیکه روبرو میشوند با اشکالاتی که دارند در اقصی نقاط این کشور بوظیفه ملی خود بوظیفه خطیر خود ادامه میدهند در برنامه چهارم ایران یا برنامه ایران بزرك نقش بسیار مهمی برعهده معلمان گذاشته شده که باید بتوانند دریك مدت کوتاهی بیسوادی را از بین ببرند و نسل ایرانی را آماده خدمت بکنند مسلما کتبی که ما با آنها درس خواندیم بزیبائی و با نظم این کتب نبود هرچند که اطمینان دارم

بقیه در صفحه ۱۱

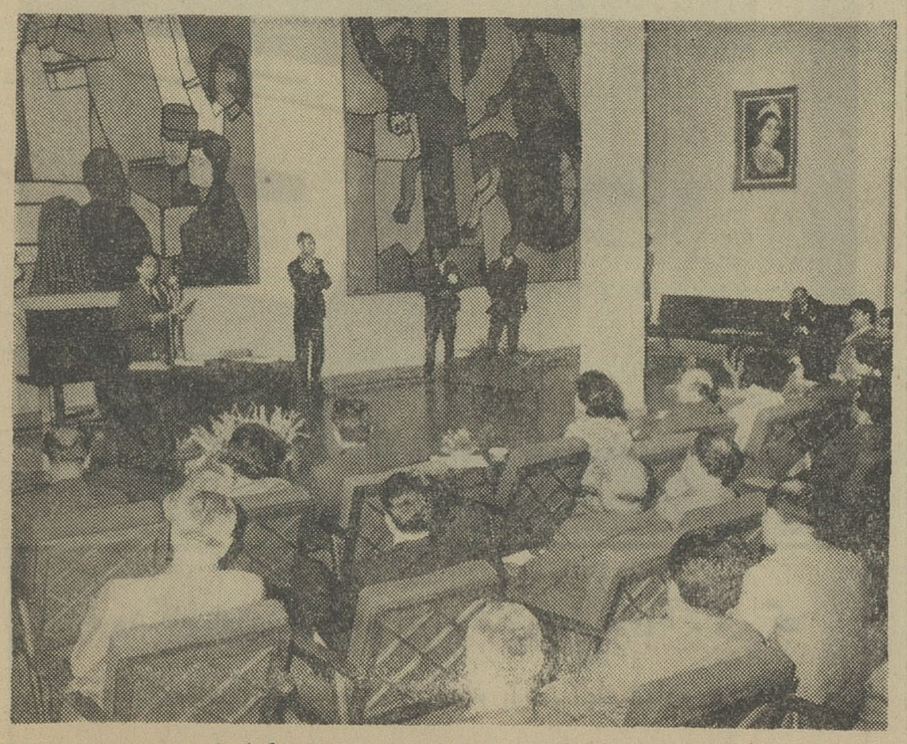

آقای دکتر هدایتی وزیر آموزش وپرورش در مراسم توزیع کتابهای درسی ۴۷ر۴۶ درباشگاه معلمان تهران

براسو
برای تمیز و براق کردن
هرگونه لوازم فلزی

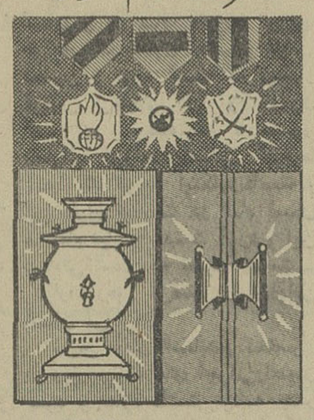

نماینده انحصاری عزیزعزیزی خیابان لاله‌زار تلفن ۳۵۰۳۶

دستورالعمل بودجه سال ۴۷ صادر شد

براساس این دستورالعمل برآورد هزینه‌ها باید بانهایت دقت و صرفه‌جوئی صورت گیرد

● سطح اعتبارات جاری و عمرانی ازطرف دفتر مرکزی بودجه ابلاغ میشود

● اطلاعات ارزی باید طبق دستورالعمل و فرم مخصوصی تهیه شود

● بودجه های منطقه‌ای در صورت آمادگی سازمان‌های دیگر توسعه خواهد یافت

بمنظور تهیه و تنظیم بودجه سال ۱۳۴۷ کل کشور این بخشنامه به کلیه وزارتخانه‌ها موسسات دولتی و موسسات انتفاعی و بازرگانی وابسته بدولت و موسسات عام‌المنفعه و هرموسسه دیگری که تمام یا قسمتی ازهزینه های آنها ازمنابع دولتی تامین میگردد ابلاغ میشود و یك نسخه از دستورالعملی که برحسب نوع موسسه برای تنظیم بودجه‌های پیشنهادی تهیه شده‌است به‌ضمیمه فرستاده میشود .

تمام دستگاه های مشمول این بخشنامه مکلفند بودجه‌های پیشنهادی خود را درموعد تعیین شده‌دربرنامه کار پیوست در چهار نسخه تهیه و تنظیم وسه نسخه آنرا بسازمان برنامه و یك نسخه به‌وزارت‌دارائی ارسال نمایند .

*** نکات مورد توجه**

علاوه‌برمواردیکه دردستورالعمل ذکرشده است برای تهیه و تنظیم بودجه سال ۱۳۴۷ باید نکات ذیل مورد توجه و رعایت قرار گیرد :

۱ـتمام دستگاه های فوق‌الذکر موظفند برنامه های پیشنهادی خود را طبق‌دستورالعمل پیوست‌دربودجه منظور نمایند بنحویکه کلیه‌عملیات و کارهائی‌راکه درسال ۱۳۴۷انجام خواهدگرفت دربرگیرد .

۲ـچون بنابه‌معمول سال جاری استفاده از منابع ودرآمد هائی که دربودجه انعکاسی ندارد ممنوعست باید تمام منابع تامین اعتبار اعم از درآمد عمومی ودرآمد اختصاصی درآمد برنامه و در آمد موسسات انتفاعی و بازرگانی وابسته بدولت در بودجه پیشنهادی دستگاه ذکر شود .

۳ـچون در نظر است درسال آینده هزینه های‌ازمحل طبقه«الف» درآمد های اختصاصی بهزینه های از محل‌درآمدعمومی (و یادرصورت لزوم بهزینه‌های‌از محل طبقه «ب» درآمد های‌اختصاصی) منتقل‌گردد وهمچنین قسمتی از هزینه های از محل درآمد ب (بارعایت مقررات وصول ومصرف آنها) نیز بهزینه های ازمحل درآمد عمومی منتقل شود لازم است حتی‌الامکان‌اعتبارات پیشنهادی هر موسسه در ستون« از محل درآمد عمومی » منظور گردد ودرصورتیکه بعضی ازهزینه‌ها ـ بنابوضع خاص‌خود ـ حقیقتا نتواند مشمول این روش باشند ـ باتوجه کاملی که پیوست فرمها خواهدشد ـ آنرا درستون داز محل درآمد اختصاصی » (که مراد طبقه‌ب‌درآمد اختصاصی سابق است) منظور نمائید .

۴ـباتوجه به‌وسعت برنامه های عمرانی‌دولت بایدمراقبت‌شود نهایت دقت و صرفه‌جوئی دربرآورد هزینه هابعمل آید و از پیشنهاد اعتبار برای هزینه های‌تجملی‌وغیرضروری خودداری شود .

۵ـبرآوردهای هزینه برای برنامه‌ها وفعالیت ها وطرحها و همچنین مواد هزینه باید به‌ترتیبی انجام پذیرد که‌حین اجرای بودجه‌حتی‌الامکان موردی برای صدور « اصلاح‌بودجه» پیش‌نیاید .

*** سطح اعتبارات**

۶ـ برای آنکه برنامه های‌سال آینده به نحو صحیحی تنظیم و اولویت هریك از آنها مشخص‌شود سطح اعتبارات جاری و عمرانی هردستگاه از طرف سازمان برنامه (دفتر مرکزی طرح‌وبودجه)دراختیار دستگاهها گذاشته خواهد شد .

ولی چون تعیین رقم قطعی اعتبار انها درسال ۴۷ موکول به‌بررسی دقیق‌تر برنامه‌ها و فعالیت‌ها وطرح های پیشنهادی و نتیجه مطالعه برنامه چهارم عمرانی کشور است ابلاغ سطح مذکور که‌فقط جنبه راهنما خواهدداشت‌هیچگونه‌تعهدی را از این حیث ایجاد نمیکند .

۷ـ برای‌تنظیم پرداخت های‌ارزی دولت کلیه دستگاههای مشمول این بخشنامه مکلفنداطلاعات لازم دراین موردراطبق دستورالعمل و فرم مخصوص تهیه و ضمیمه‌درخواست بودجه نمایند .

لازم به‌تذکر است که میزان مصرف ارز هریك از دستگاه ها ـ صرفنظر از منبع تامین آن‌درسال ۱۳۴۷ـ صرفا محدود به‌اعتباراتی است که براساس این اطلاعات در اعتبارات ارزی پیش بینی و اجازه داده خواهد شد .

۸ـبعنوان نخستین گام درسال ۱۳۴۶ بودجه وزارتخانه‌های آموزش وپرورش . بهداری آبادانی ومسکن وکشور بصورت منطقه‌ای تهیه و تنظیم گردید . مسئولین امر دراین چهار وزارتخانه باتوجه به‌راهنمائی هائیکه از طرف دفتر مرکزی طرح‌و بودجه در مورد تهیه و تنظیم بودجه منطقه‌ای بعمل خواهدآمد باید نهایت کوشش ومراقبت را بعمل آورند که بودجه منطقه‌ای‌را ـ که تنظیم و اجرای آن یکی‌ازهدفهای‌اساسی‌دولت دربرنامه‌چهارم‌است ـ بشکل‌جامعتر و کاملتری تهیه و تنظیم نمایند.

در صورتیکه علاوه‌برچهارروزارت خانه مذکور تشخیص داده شد دستگاه های دیگری نیز برای تهیه وتنظیم‌بودجه منطقه‌ای آمادگی‌دارند و دستگاه های مذکور موظفند با همکاری‌دفترمرکزی طرح و بودجه باین امر مبادرت ورزند .

*** هزینه های جاری عمرانی**

۹ـدربرنامه چهارم عمرانی کشور چنین در نظر گرفته شده است طرحهائی که در طول برنامه سوم مستمر شناخته شده‌است ـدرصورت تشخیص لزوم ادامه عملیات آنها ـ و همچنین توسعه عملیات جاری دستگاه‌ها که جنبه استمراردارد ـ بشرط آنکه در جهت نیل به‌هدف های برنامه چهارم بوده و دربرنامه منظور شده باشد ـبعنوان «هزینه های جاری عمرانی » دربودجه‌منظور شود .

دستورالعمل ضمیمه نحوه عمل درمورد انعکاس هزینه های جاری عمرانی رادربودجه پیشنهادی روشن کرده‌است .

۱۰ـ برای ایجاد یکنواختی و هماهنگی بین‌عملیات‌جاری و عمرانی دولت در طبقه بندی کنونی عملیات تغییراتی داده شده است عملیات پیشنهای سال ۱۳۴۷ اعماز اینکه منبع‌تامین‌اعتبار آنها درآمد عمومی ـ درآمداختصاصی‌ویادرآمد برنامه باشد باید در قالب وشکل جدید طبقه بندی تهیه و ارائه‌شوند

یك نسخه از صورت برنامه‌ها و فعالیت‌های مربوط به‌هردستگاه‌و مقایسه آنها بابرنامه ها و فعالیت های منظور دربودجه سال ۴۶ضمیمه این بخشنامه‌است .

۱۱ـدر صورتیکه بودجه دستگاهی بارعایت مفاد دستورالعمل مربوطو یادرموعد معین‌بسازمان برنامه‌نرسد دفتر مرکزی‌طرح و بودجه‌براساس ومبنای اطلاعات خود تصمیم مقتضی دراین مورد اتخاذ نماید .

انتظار دارد وزارتخانه ها وموسسات مشمول این بخشنامه طبق مفاد مذکور در فوق ودستورالعمل‌مربوط دقیقا عمل نموده و توجه کافی‌مبذول نمایند که بودجه‌های‌پیشنهادی خود را درموعد تعیین شده بدفتر مرکزی طرح و بودجه (سازمان برنامه) ارسال نمایند تاهم‌فرصت کافی‌برای بررسی و رسیدگی موجود باشد وهم دولت توفیق پیدا کند که در راس موعد قانونی لایحه بودجه کل کشور را تقدیم مجلس شورایملی نماید .

نخست وزیر ـ امیر عباس هویدا

یک بانوی نیکوکار ودو کشاورز

بقیه از صفحه اول

بانو عذرا نقاشیان ساکن تهران که علاوه بر یکصد هزار ریال پول نقد برنده‌یکدستگاه اتومبیل‌پیکان شده است گفت : من سالیان‌دراز است که بلیط اعانه ملی میخرم‌و همیشه هم قصدم از خرید بلیط اعانه ملی در درجه اول این بودکه به فروشنده بلیط کمك کنم واو را برای تامین زندگی یومیه‌اش یاری نمایم والان خدا را شکر می کنم که پاداش نیت خیرم را گرفته‌ام . زیرا فقط با خرید یك بلیط اعانه ملی توانستم یکصد هزار ریال پول نقد و این اتومبیل زیبا را بدست آورم . بانونقاشیان اضافه کرد : با پولی که نصیبم شده میخواهم بیکی‌ازخویشاوندانم که بی‌بضاعت است کمك کنم تا بتواند برای خود خانه بسازد و باتفاق زن و فرزندانش باآسایش بیشتری زندگی کند . بانونقاشیان گفت اتومبیل را بشوهرم که‌شغل آزاد دارد واگذار میکنم تا هر طور که دلش خواست‌ازآن‌استفاده کند .

برندگان دومین جایزه قهرمان شانس که یکدستگاه اتومبیل پیکان و یکصد هزار ریال پول‌نقد بدست آورده‌اند آقایان‌یارعلی‌قلی تبار و علی اصغر سلطانی هستند که در ده انصاری بابل سکونت دارند و کشاورز میباشد .

آقای یارعلی قلی تبار که ازشانس بزرك خود از صمیم قلب خوشحال بنظر میرسید گفت : من‌باتفاق‌چند تن از آشنایان در یك کافه‌قنادی بابل جمع بودیم و در آنجا بودکه بلیط فروشی سر رسید و من بلافاصله بیادم افتاد که باید طبق معمول همه هفته بلیط خریداری کنم و مخصوصا میل کرده بودم که با یکی از رفقای نزدیکم که در آنجا حاضر بود شریك شوم ولی این دوستم با وجود اصرار من باینکار حاضر نشد و گفت که من باید به تنهائی بلیط بخرم لیکن در همین لحظه دوست‌دیگرم آقای سلطانی که او هم مثل من کشاورز است پیشنهادم را برای خرید بلیط قبول کردو بشرکت هم ۱۰ بلیط اعانه ملی خریدیم‌و الان بطوریکه می بینید از این شرکت حداکثر سودی راکه‌تصور میشد برده‌ایم چون با همین ۱۰ بلیط برنده یکصد هزار ریال‌پول نقد و یکدستگاه اتومبیل شده‌ایم. این دو برنده خوشبخت اهل بابل اظهار داشتند که میخواهند با پول و ثروتی که نصیبشان شده مزارع خود را با ماشین مجهز کنند ، خانه تازه‌ای بسازند وتعدادی گاو و گوسفند نیز خریداری نمایند .

بانو عذرا نقاشیان خانه‌دار ساکن تهران با خرید بلیط اعانه ملی برنده یکصدهزار ریال پول نقدویکدستگاه اتومبیل‌پیکان‌شد.

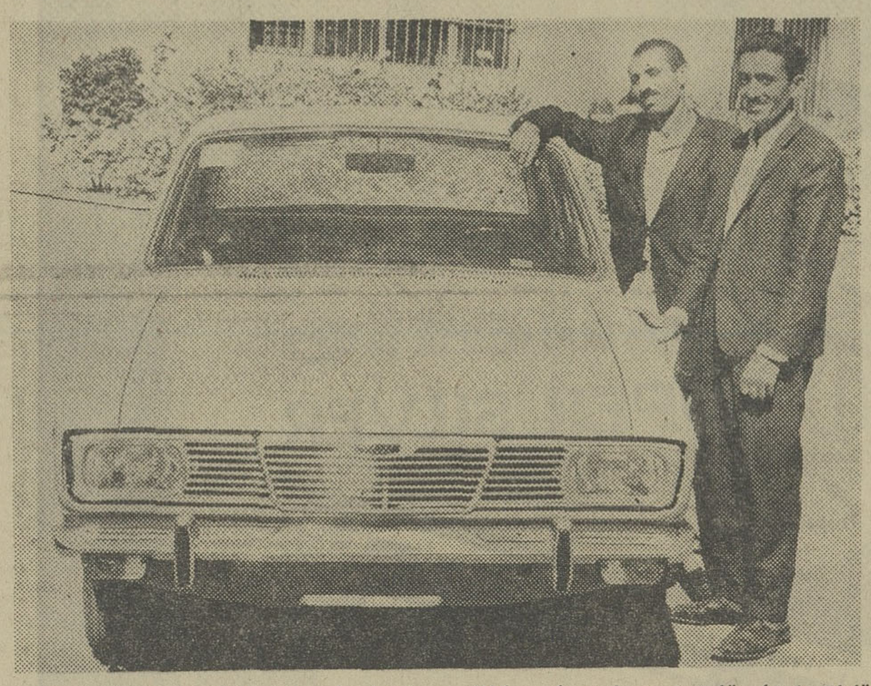

آقایان یارعلی قلی‌تبار و علی‌اصغر سلطانی دو کشاورز ساکن بابل بشرکت هم بلیط اعانه‌ملی‌خریدند و برنده یکصد هزار ریال پول‌نقد ویکدستگاه اتومبیل پیکان شدند .

آقای اصغر ابوالقاسم گرجی‌آرایشگرساکن‌تهران وآقای رضاکبیری کیان نجارساکن تهران بشرکت‌هم بلیط اعانه ملی خریدند وبرنده پانصد هزاریال پول نقد شدند.

برندگان جوایز یك میلیون ریالی ، پانصد هزار ریالی، دویست هزار ریالی ویکصد هزار ریالی بلیطهای اعانه‌ملی چند لحظه قبل‌ازتعیین دوقهرمان‌شانس‌برای‌دریافت دو اتومبیل پیکان

برندگان جوایز بزرگ بلیطهای اعانه‌ملی سری ۸۷۳

آقایان لطیف خزائی مکانیك‌ساکن رضائیه برنده یکمیلیون ریال ـ اصغر ابوالقاسم گرجی و رضا کبیری کیان نجاروآرایشگربرنده پانصد هزار ریال (شرکتی) ـ سیف‌اله مدیردبیر اشیلاغ ونوریك آرمانس کافه چی و راننده ساکن رامسربرنده دویست هزار ریال ـ محمد عمو آهنگر ساکن تهران برنده یکصد هزار ریال ـ علی اصغر داووبخش استوار بازنشسته ساکن تهران برنده یکصد هزار ریال ـ حسین شعبان لری ومحمد جواد عبداله پور خاکیانی کله پز ساکن تهران برنده یکصد هزار ریال (شرکتی) ـبانو حبیبه‌پاشازاده خانه دار ساکن تهران‌برنده یکصد هزار ریال ـ پروین صولتی خانه دار از تهران برنده یکصد هزار ریال ـ بانو عذرا نقاشیان خانه دار ساکن‌تهران‌برنده یکصد هزار ریال ـآقایان ایرج‌سیف‌اله حضرتی و جمشید مقیمی آموزگار و دانش آموز ساکن تهران برنده یکصد هزار ریال (شرکتی) ـبانو پری شاپوریان خانه دار ساکن تهران برنده یکصد هزار ریال ـآقایان کریم مباحی دانش‌آموز ساکن تهران برنده یکصد هزار ریال ـ فریبرز حبیبی دانشجو ساکن تهران برنده یکصد هزار ریال ـ جمشید اسماعیلی راننده ساکن تهران برنده یکصد هزار ریال ـ یار علی قلی تبار و علی اصغر سلطانی کشاورزان ساکن بابل برنده یکصد هزار ریال (شرکتی)

مراسم توزیع کتاب

بقیه از صفحه ۱۰

معلمین آن روز هم با عشق و علاقه بمادرس میدادند ولی بهرحال مادوران تحول را میگذرانیم مملکت بهپیش میرود و شك و تردیدی نیست که کتب درسی هم مانند قسمت های دیگر مملکت باید روزبروز بهتر و زیباتر شودودر دسترس تمام‌محصلین قرار گیرد .

من میدانم که در این قسمت‌زحمات زیادی کشیده شده و وزیر آموزش وپرورش همیشه با شوق و علاقه بعد از جلسات طولانی این کتابها راکه بتدریج تهیه و تدوین‌میشد قبلابمن نشان میداد و هرکتاب دقیقا مورد بررسی قرار میگرفت .

● تحول عظیم

آقای نخست‌وزیر افزودند میدانم که از لحاظ آموزش وپرورش‌تحول عظیمی شروع شده است وزیرآموزش وپرورش گفتند که جراید دراین‌باب نکات زیادی نمی‌نویسند بدیهی‌است درموقعی که بامسائلی که هیچ‌اهمیتی ندارد صفحات خود را پرمیکنند‌دیگر جائی برای انعکاس این‌تحول عظیم باقی نمیماند .

*** گزارش سودمند**

دراینجا متوجه شدم که دوستان روزنامه نگارم در موقعی که‌گزارش بسیار سودمندی دادم میشد یادداشت نمیکردند امیدوارم که نطق وزیر آموزش و پرورش که واقعا تحول این کارها را برای ما شرح داد و همین‌طور نطق دکتر صفا را چاپ خواهند کرد تا ملت ایران هم اطلاع حاصل کند که در نظام آموزش و پرورش تحولی شروع شده‌است‌البته همانطور که وزیر آموزش و پرورش یادآوری کردند مسلما وقت و زمان میخواهد تا این تحول گسترش پیدا کند ولی شك و تردیدی‌نیست که برنامه‌های جدید آموزش ما یك برنامه بسیار مهمی است وزیرآموزش وپرورش و همکارانشان در نهایت کاردانی و لیاقت باینکار ادامه‌خواهند داد و من اطمینان دارم که خواهیم توانست درسالهائی که در پیش‌داریم کتب بهتر ومفیدتر باطرز تدریس صحیحی برای نسل جوان ایرانی‌در اختیار دانش‌آموزان مدارس کشور اعم از دبستانی و دبیرستانی ودوره های عالی بگذاریم .

*** رفاه معلمان کشور**

آقای نخست‌وزیر در پایان‌اظهار داشتند امروز که من به خانه معلم آمده‌ام حتما باید برای رفاه معلمین فکری بکنیم ودولت کمکی بکند لذا مبلغ یك میلیون ریال دراختیارآقای شهنائی که یك عمر در فرهنك‌خدمت کرده‌اند گذاشته خواهد شد هرچند که در برابر خدمات معلمین این هدیه ناچیز است ولی امیدوارم که برگ سبزی از احساساتی باشد که من‌نسبت به شما معلمین کشوردارم.

*** ابراز احساسات**

دراین موقع حاضران در جلسه احساسات شورانگیزی نسبت به شاهنشاه آریامهر ابراز داشتند و آقای نخست وزیر و سایر مدعوین‌از نمایشگاه کتابهای درسی ۱۰۰ سال اخیر و تحولاتی که در کتابهای‌درسی چندسال اخیر بوجود آمده است‌دیدن کردند .

آگهی تجدید مناقصه

دانشکده پزشکی ۲۶ قلم مواد علافی ، عطاری ، رزازی ، مرغ وتخم‌مرغ مورد احتیاج شش‌ماهه دوم سال ۱۳۴۶ بیمارستانهای تابعه را ازطریق مناقصه‌کتبی خریداری مینماید داوطلبین فروش میتوانند با دریافت برگ شرائط و مشخصات از دایره کارپردازی این اداره پیشنهاد خودرا تاساعت ۱۰صبح روزیکشنبه ۲۳ر۷ر۴۶ باداره‌کل دفتر دانشکده پزشکی تسلیم و رسید دریافت نمایند پیشنهادات واصله در ساعت یازده همانروز قرائت میشود .

رئیس اداره حسابداری دانشکده پزشکی ـ فرزام

۲ـ۲۹۴۵۸ ۱ـ۲

اعلام برنامه جشن تاجگذاری از طرف استاندار بلوچستان وسیستان

«۱۵» بورس تحصیلی در اختیار دانش آموزان ممتاز روستاها قرار خواهد گرفت

استاندار بلوچستان وسیستان درمصاحبه مطبوعاتی ورادیوئی

● هر کودکی که در ساعت تاجگذاری متولدشود مبلغ (٤۹۰۰۰) ریال به سبب چهل و نهمین سال زندگی شاهنشاه آریامهر بحساب پس‌انداز آن طفل قرار خواهد گرفت .

● **در ایام برگزاری جشن ـ تاجگذاری کلیه هزینه جشن عروس وداماد هائیکه مایل باشند جشن آنها درپارك های شهر برگزار شود پرداخت خواهد شد**

آقای مهندس دهستانی استاندار فعال و جوان بلوچستان وسیستان در یك مصاحبه مطبوعاتی ورادیوئی که باشرکت نمایندگان مطبوعات تشکیل شد اقدامات انجام شده و برنامه جشن تاجگذاری رااعلام داشت .

در این جلسه که آقای دکتر مشایخی مدیر کل کشاورزی ونایب رئیس شورا ، آقای طاهری رئیس کل دادگستری استان، آقای علی اصغر مظهری مدیر کل اطلاعات و رادیو شرکت داشت آقای استاندار ضمن تشریح برنامه جشن تاجگذاری اظهار داشت :

گرچه امکانات و موقعیت این منطقه بعلت وسعت زیاد ، کمی جمعیت و سایر مشکلات باهیچیك از استان های کشور قابل مقایسه نیست ولی طرحها و برنامه های تنظیمی و ابتکاری جشن که بزودی بصورت کتابی تنظیم و بین مردم استان و در تمام کشور توزیع خواهد شد بقدری جالب و قابل تحسین و توجه است که تیمسار اویسی فرمانده کل ژاندارمری کشور در جلسه ایکه با حضور مشارالیه درزاهدان تشکیل گردید آنرا یك طرح ابتکاری دانسته و این طرح توانست در تمام استان ها مقام اول را بدست آورد و این سعادتی است که نصیب خدمت ـ گزاران رهبر خردمند ایران دراین استان می گردد.

سپس آقای استاندار مختصری از ریز برنامه های اجرائی راعنوان نمود و اعلام داشت برنامه جشن در استان بلوچستان و سیستان شامل :

تزئین پارکهای شهر ، آماده نمودن بیش از ۱۹۶ کارساختمانی برای افتتاح در زاهدان و سایر نقاط استان ، برنامه گشایش دبستانها ، نامگذاری میدانی بنام نیابت سلطنت (که اکنون درحال آماده شدن است)برگزاری جشن و سرور عمومی از روز اول آبانماه بمدت ده روز در پارکهای عمومی برای استفاده کلیه طبقات، تشکیل نمایشگاهها ، چراغانی کلیه خیابان ها ،ایجاد ۷ طاق نصرت فلزی و همیشگی و چمن کاری میادین ، تشکیل یك دمونستراسیون باشکوه، اجرای برنامه های بهداشتی و فرهنگی و مهمتر از همه دراختیار گذاشتن تعدادی بورس تحصیلی به دانش آموزان مستعد و برجسته ، افتتاح حساب پس‌انداز برای ـ کودکانی که روز چهارم آبان در زایشگاه و بیمارستان متولد می شوند و نیز افتتاح حساب پس‌انداز بمبلغ ٤۹۰۰۰ریال بمناسبت چهل و نهمین سال زندگی شاهنشاه آریامهر برای کودکی که درلحظه تاجگذاری متولد شود و بسیاری برنامه های دیگر میباشد .

آقای استاندار در پایان این مصاحبه بسئوالات خبرنگاران پاسخ داد واعلام داشت مهمترین قدمی که با کمك مردم نیکوکار برداشته خواهد شد انجام اقدامات خیریه و کار های اساسی عمرانی و عام ـ المنفعه است که انشاءالله بهمت مردم علاقمند انجام خواهد شد .

نسل امروز
مجله بزرگ خود را بنمایش میگذارد .

وسترن
از آغاز تولد ...
جالبترین و تحقیقی ترین
رپرتاژ فصل سینمائی

دهدهم
شماره مخصوص
جوانان
۸۰ صفحه ۱۰ ریال

پرواز
بوسه های تلخ
از : ر . اعتمادی

رستم وسهراب
و شرقی از پیر ادبیات فارسی در ٤ صفحه
نوشته : سیگفکین سالور
تصویر : علی مسعودی

تقویم
چهار رنگ پائیزی
مخصوص دیوار شما

فریادی در طوفان
شروع فتورمان تازه جوانان
التو تلفنچی ..
آغاز پاورقی شیرینی
از : نیکو

تابلو پائیزی
زیباترین هدیه مجله جوانان
به شعر دوستان

خصوصیات خود را بشناسیم
یك تست روانی فوق العاده برای شما
با مطالعه این شماره و با به
پدران و مادران
نیز توصیه می کنیم

آخرین مطالب علمی از :
دنیای حیرت انگیز فضا
شروع دوره دوم مسابقه
دانشمندان جوان
با جایزه سفر بامریکا

General
دایره سرویس شرکت صنعتی جنرال تعمیر و تجدید
رنگ بخاریهای جنرال را تا آخر آبانماه ۱۳٤٦ میپذیرد
تلفن : ۹٤۱٦٤ - ۹۳۲۵۲ - ٦۲٦۹۳

سوپرسیلور ژیلت تیغی با نرمی و دوامی برتر از تصوّر و اندیشه

که با دقت و توجه مخصوص در کارخانجات مشهور ژیلت ساخته شده است

تیغ سوپرسیلور ژیلت بیش ازهر تیغی که میشناسید دوام میکند. این تیغ که راحت‌ترین و نرمترین اصلاح را انجام میدهد با دقت مافوق تصور و توجه بی‌اندازه درکارخانجات مشهور ژیلت ساخته شده است.

Gillette® SUPER SILVER

برای تصاحب
اینهمه جوائز
آدامس های
مینو و بوم

دو دستگاه
اتومبیل پیکان
و ۲۰۲۳ جایزهٔ دیگر :
تلویزیون آر.تی.آی
یخچال کلوناتور
آب گرم کن دئوترم
بخاری دئوترم
دوچرخه
و ریش تراش فیلیپس

کافیست :
کاغذ آدامسهای مینو و بوم را برای ما بفرستید
برای هر ۲۵ عدد کاغذ آدامس بوم ۲ ریالی یا هر ۱۰۰ عدد کاغذ آدامس دهنهای مینو و بوم یا ۲۰۰ عدد کاغذ آدامس ۴ عددی مینو ۴۵ بصندوق پستی ۳۰۰۹ تهران ارسال دارید یك کارت شرکت در قرعه کشی بنام شما صادر میگردد هرچه بیشتر نوار آدامسهای مینو را جمع کنید شانس شما بیشتر خواهد شد.

خرید و فروش اثاثیه

خرید فرش فردوست تلفن ۷۵۷۶۸۵

کلیه فرشهای کهنه ونوشمارا تحت نظر کارشناسان مجرب جهت صادرات به‌اروپاوامریکابیش‌ازسایرین‌خریداری مینماید افتخار ماتجربه ثابت شده‌ما است که طی سالیان متمادی صداقت و انصاف خودرا ثابت نموده‌ایم .

فرش کیهان تلفن ۷۶۳۷۷۶ انواع قالی وقالیچه کهنه‌و‌نو

مخصوصا قالی های سنگین قیمت را خریداریم بهتر است برای معاملات‌هر نوع فرش باسازمان فرش کیهان‌تماس بگیرید چون مشاورین ما مجانا در اختیار شما خواهند بود .

۱-۳۰ آ-۲۱۰۱

فرش رضوی تلفن ۷۷۶۸۰۰

خیابان روزولت میدان ۲۵ شهریور خریدار فرشهای نووکهنه صادراتی تحت نظر کارشناس مطلع با قیمت منصفانه می‌باشد موقع خرید وفروش لطفا باتلفن ۷۶۴۸۰۰ مکالمه فرمائید

۱-۱۵ آ-۲۱۰۶

فروشگاه وسمساری صمد

تلفنهای ۶۴۹۹۸۵ و ۶۵۰۶۴

خریدار همه رقم فرش و اشیاء قدیم وسایر لوازم منزل

۱-۶ ۲ آ-۱۸۹۳

فرش طوسی تلفن ۷۵۹۰۲۹

قالی وقالیچه کهنه‌شمارا برای‌صادرات ازسایرین بهتر میخرد .

فروشگاه شریفی تلفن ۳۶۸۰۳

فرش ، بایخچال‌برقی ونفتی‌و تلویزیون وکلیه لوازمات خانگی شمارا بهتر از دیگران خریدار است .

۱-۳۰ آ-۲۱۹۶

لوازم ساختمانی

اجناس زائد ساختمان . تیرآهن ولوله وموتور آب (کهنه‌ونو) خریدار یم‌قلمبك فروشگاه آهن ظریف ۸۱۶۰۴

فروشگاه ونمایشگاه آسیا

تلفن ۶۱۲۸۳۲

یخچال ، تلویزیون ، اجاق گازو فرش عادلانه خریداریم شاه جهارراه بیروز

۱-۳۶ آ-۱۸۷۵

فروشگاه آرمان تلفن ۶۹۶۲۳

بهترین خریدار تلویزیون ، فرش ، چراغ گاز و هرنوع یخچال نفتی

۱-۲۰ آ-۱۸۰۶

فرش عطا بخشی

فروش و معاوضه فرش نو اکهنه بازار ـ ای بوعلی تلفن ۲۲۶۱۷

فروشگاه سعید ـ سرچشمه

خریدار اثاث خانگی و فروشهای سنگین قیمت تلفن ۵۸۱۶۱۸ و ۳۸۶۶۷

فروشگاه ثابت تلفن ۷۱۹۰۱

خریدار لوازم دست دوم خانگی

۱-۳۶ آ-۲۰۹۵

شرکت فرش میمنت

افتتاح شد خیابان آیزنهاور مقابل وزارت کار تلفن ۹۴۷۱۵

۱-۸۲۷۳ ۲

نمایشگاههای مبل

نمایشگاه بزرگ مبل ایتال استیل کادوی مجانی میدهد

ازامروز در نمایشگاه مبل ایتال‌استیل یکدست مبل ۹پارچه مدل ۶۷ باضافه یك گلدان کریستال زیبا فقط ۷۰۰ تومان بفروش میرسد .

بهرخانواده‌ایکه از نمایشگاه ایتال‌ـ استیل دیدن نمایند چه‌خرید بکنندو چه‌خریدنکنند یکعدد کادوی‌زیبا تقدیم میگردد. نمایشگاه مبل ایتال استیل انواع مبلهای مدرن و سرویس های مجلل اطاق خواب‌و پذیرائی وسایر مبلمان دیگر منزل را که‌در زیبائی و استحکام نظیر ندارد تهیه نموده و به قیمت هائی میفروشد که‌شما‌از ارزانی آن تعجب مینمائید شما خانواده‌های عزیز همین امروز از نمایشگاه ایتال‌ـ استیل دیدن نموده و مبلمان منزل‌خود را بنصف قیمت و سهلترین شرایط خریداری فرمائید دیدار از نمایشگاه مبل ایتال‌استیل بنفع شماست ،چون اگر خریدهم نکنید یك کادوی زیبا بشما تقدیم میگردد نشانی : شاهرضا مقابل‌دانشگاه نمایشگاه‌مبل ایتال‌استیل تلفن ۶۱۳۶۳۶-۶۱۳۴۲۶

آ-۲۲۲۰۵

پیراهن مبل ۳۹۰۰۵

تعویض پارچه مبل ۳۹۵۰۵ پرده‌دوزی مبل شهرزاد ۳۹۵۰۵ صادق صادقی

پرده دوزی ارجمند ۳۷۳۷۰

قبوض اصلاحات ارضی

قبوض اصلاحات ارضی بیواسطه خریداریم پاکیور ۲۲۷۲۹ و ۶۲۷۶۹۷ را مطلع فرمائید.

شستشوی مبل وفرش

شستشوی مبل وفرش ادیب

مجهزترین موسسه‌ایکه میتواند مبل فرش تشکهای ماشین رابطریق‌خشك‌ـ شوئی تمیز نموده در جای خودش بشما تحویل دهد فقط ادیب‌است باتلفن ۹۵۲۴۵۴ تماس بگیرید .

شستشوی مبل‌وفرش‌ساحل

مبلهای شمارابانضمام تشکهای‌ماشین باموادمجاز خارجی بدون شکافتن در جای خود تمیز میکند تلفن۹۱۵۶۵

شستشوی مبل وفرش‌کلین سرویس مهر مبتکر، پیشرو

جهت شستشوی مبل و فرش درجای خود باموادآزمایش شده ودستگاه منحصر بفرد فقط به کلین سرویس اطمینان داشته باشید تلفن ۹۵۲۵۴۶

۱-۳۰ آ-۲۱۷۰

اولین موسسه مبل شوئی نوین سرویس تلفن ۶۲۵۸۶۳

تنها متخصص نظافت مبلهای پارچه‌ای درمنزل بانضمام تشك و سقف اتومبیل باموادمجازخارجی تلفن ۶۲۵۸۶۳

۱-۱۰ آ-۲۱۹۱

تعمیرات

تعمیرگاه تلویزیون الکترون

تلفنهای ۷۶۳۶۸۲ و ۷۵۶۱۱۶

آماده برای نصب کنورنور جهت فرستنده دولتی و آموزش و پرورش روی هرنوع تلویزیون‌و تعمیر تلویزیون R.C.A. شاوب‌لورنس ـ تلفونکن سیبیرا ـ فیلیپس و سایر مارکها با سرویس مجهز سیار در منازل توزیه شمیرانات

آ-۲۲۰۷

لامپ تصویر تلویزیون

قیمت لامپهای تصویر تلویزیون لامپ ۹۰ درجه تا ۲۱ اینچ ۱۳۵۰ ریال لامپ ۱۱۰ درجه تا ۲۱ اینچ ۱۳۵۰ ریال لامپهای بزرگتر برای هر اینچ اضافی ۱۰۰ ریال ضمنا برای اطلاع بیشتر بمراکز پخش زیر تلفن‌فرمائید امیریه ـ مهندس شفیقی تلفن۵۸۱۱۱۸ لاله‌زارنو ـ رادیومائیس تلفن ۳۰۲۹۷۷ روزولت پلاك ۴۵۸ جنرال الکترونیك سرویس تلفن ۶۲۱۸۷۸

تعمیرگاه تلویزیون‌احسان

نصب کنورنور برای‌کلیه فرستنده‌ها وتعمیر تلویزیون‌های R.C.A. تلفونکن ، فیلیپس ، زیمنس ، شاوب لورنس باسرویس مجهز سیار۷۴۳۶۲

سرویس تلویزیون‌گارانتی

تعمیر تلویزیونهای سیبیرا R.C.A اداء،جنرال‌الکتریك،تلفونکن مدیاتودو نصب کنورتور درتمام‌نقاط تهران‌و‌یژه شمیرانات تلفن ۶۲۸۳۷۱

مهندسی تلویزیون نصیر

مجهزترین آزمایشگاه‌رادیوتلویزیون وادوات الکتریکی و نصب کنورنور و آنتن زیرنظر متخصصین مجرب درتمام ساعات برنامه دراختیار شما است ۳۷۵۲۰

تعمیرگاه تلویزیون R.C.A.

تعمیر انواع تلویزیون نصب دستگاه کنورتور اتوماتیك در منازل صدتومان برای کلیه تلویزیونها تلفن۷۴۳۷۳۳و ۶۹۵۱۴ ۱-۳۰ آ-۱۹۱۷

شرکت مهندسین تلویزیون

آماده‌نصب کنورتور بطرزجدیدتعمیرات همه‌نوع تلویزیون سرویس سیار ویژه شمیرانات تخفیف‌اختصاصی بمشترکین ۶۱۱۲۳۴

تعمیرگاه تلویزیون‌ملی

تعمیر انواع تلویزیون‌های اروپائی وامریکائی و نصب کنورتور خارجی ۹۴۶۵۳

۱-۶ ۲ ۱-۱۵۸۶

شاوب‌لورنس . فیلیپس ـ تلفونکن

تعمیرگاه ایران الکترونیك متخصص تعمیرو نصب‌کنورتور روی‌تلویزیونهای فوق و سایر تلویزیون‌ها ۷۹۵۲۳

شاوب لورنس تلویزیون

سرویس تلفن ۴۰۳۶۴

تعمیر تلویزیون شاوب‌لورنس‌ونصب دستگاه کنورتور اتوماتیك آلمانی با سرویس مجهز سیار در منازل

تعمیرگاه یخچال نورژ ۷۵۰۴۸

۱-۲۰ آ-۲۱۹۴

تعمیرگاه یخچال فریجدر

تعلت انحلال تعمیرگاه مرکزی ـ کلیه تعمیرات و لوازم یدکی فریجدر زیر نظرمهندسین باسابقه انجام‌وموجود است. خیابان‌فرح‌جنوبی ـ چهارراه‌دیبا

تعمیرات تلفن

برای تعمیر تلفن

بدون قطع ارتباط‌کافیست تلفن۳۳۳۴ را مطلع فرمائید.

معاملات املاک و مستغلات و اتومبیل

فروش

نارمك کوی کالاد

منزل ویلائی یك طبقه ۶۴۰ متر ۴اطاق حمام آب‌وبرق وتلفن بهترین گلکاری مبلغ ۵۰ هزارتومان نقدو۳۰ هزارتومان بدهی بانکی ماهی ۴۹۰ تومان به‌تلفن ۷۹۲۵۳۱ مراجعه فرمائید

۶۱- آ-۲۱۹۲

زمین درشهرری بقطعات

کوچك وبزرك‌وهمچنین روبروی ابن‌بابه بفروش میرسد تلفن ۵۹۹۹۱

۱-۲ آ-۲۱۸۳

فروش کارخانه‌موزائیکسازی

کارخانه بمساحت ششصد متر محصور چهارصد متر زیربنا بابرق ۳۰ آمپر صنعتی و کلیه وسائل مجهز باشرایط مساعد نقدا بفروش میرسد داوطلبین به تلفن شماره ۷۵۷۸۰۶ مراجعه‌فرمایند.

۱-۳ آ-۲۹۴۴۴

امیرآباد بالا خیابان‌شیبانی کاشی ۱۸

خانه شخصی‌ساز نو-۳طبقه ونیم‌روکار سنك تراورتن- دوبر ـ ۷۵ر۲۳×۱۰ متر ـ زیربنا تقریبا ۵۲۰ متر ـ۱۹اطاق بزرك باهال وسرویس کامل- تلفن‌و برق و آب لوله‌کشی ـ یك زیرزمین- گلخانه- حوضخانه ـ قیمت ۳۶۰ هزار تومان‌قبلا باتلفن ۶۳۰۴۸۰ تماس‌گرفته شود .

آ-۱۹۶۸۳

خانه ۳ طبقه ۵ اطاق

حمام- تلفن ۱۵۴ متر ـ برخیابان فرهنك- بدون مشرف تلفن ۸۱۵۳۷

آ-۲۱۷۱

۱۳۰ متر زمین واقع

درمیدان بهارستان جنب ساختمان‌بانك اصناف بدون واسطه بفروش میرسد تلفن ۳۳۴۹۲ آ-۱۹۷۲۵

مخبرالدوله سعدی جنوبی

خانه ۶۰۰متری ۱۰ اطاقی باتلفن به قیمت مناسب بفروش میرسد آژانس دیبا تلفن ۶۲۳۶۹۷

۱-۳ آ-۳۲۱۵

اوکازیون

خانه‌ای مستغلاتی دوبرواقع در خیابان هاتف و کوچه ۸متری بمساحت ۳۲۰ متر باآب وبرق و تلفن ۴هزارتومان درآمد ماهانه بقیمت مناسب بفروش میرسد ۶۱۳۹۹۷

۱-۳ آ-۲۲۱۲

قابل توجه مقاطعه کاران ساختمان

ساختمان چندین دستگاه ویلاو تاسیسات دیگر در ۳کیلو متری کرج‌واقع‌در اراضی ورجرد(گوهر دشت)بطور مقاطع واگذارمیگردد برای اطلاع‌بیشتر به‌آدرس‌خیابان شاهرضا فرصت ساختمان شماره ۹مراجعه ۱ر۹۲ آپارتمان شماره فرمایند.

۱-۳ آ-۲۱۷۶

یکقطعه زمین بمساحت

۱۰۰۰ متر برخیابان سلطنت‌آباد نبش میدان اختیاریه بفروش میرسد دفتر گلکار تلفن ۷۷۰۶۹۹

۱-۱۰ آ-۲۰۹۲

زمینهای خیابان وزراء

وبازرگانی را خریداریم ـ ساختمان های نوساز برای فروش موجود است بنگاه کورش خیابان بازرگانی تلفن های ۶۲۲۹۹۶-۶۲۸۹۲۸

محل کارخانه برای فروش

محلی محصور بمساحت هفت هزار متر مربع واقع‌در خیابان آیزنهاور دارای ۱-سالون پوشیده هزار وششصدمتری مدرن و مستحکم مبهای نصب هرنوع ماشین‌آلات ۲- سه دستگاه عمارت سرایداری ـ دفتر ـ انبار بزرك ۳- چاه عمیق دائر باپمپ‌شناور۴- موتورژنراتور برق برای انواع تاسیسات صنعتی و تولیدی ـ به فروش میرسد . باشماره ۲۷۰ نیازمندی های اطلاعات مکاتبه فرمائید .

آ-۱۹۶۸۹

۵۲۰ متر زمین‌مستغلاتی

خیابان بیمارستان مهر نزدیك پهلوی ۳۹۷۸۴ بنگاه کوشان آ-۲۹۷۷۸

«اکازیون»

یك‌باب خانه بمساحت ۱۳۰متر دارای۷ اطاق سه‌طبقه باسرویس کامل دارای درب شمالی و جنوبی واقع در جاده‌قدیم شمیران جنب وزارت بهبادی بعلت مسافرت فورا بفروش میرسد به‌تلفن ۷۱۶۸۷ مراجعه فرمایند .

۱-۲ آ-۲۹۵۳۶

باغچه فروشی فوری

بالای امجدیه ۵۸۵ متر باتلفن‌شش اطاق حمام اطاق خدمه زیرزمین ۲۴۰ هزار تومان ۳۹۷۸۴ بنگاه کوشان

۱-۲ آ-۲۹۷۳۰

خریداری میشود

پهلوی دره فشلاق داودیه

ونك خریداریم‌برادران عابدی۷۷۰۴۷۷

زمینهای عباس آباد

خریداریم خیابان پهلوی بازرگانی جلالی ۶۲۶۴۱۱ ـ ۶۲۴۱۹۳

زمینهای ونك ودره عشلاق

رانندا‌خریداریم‌خیابان پهلوی‌بازرگانی جلالی ۶۲۶۴۱۱- ۶۲۴۱۹۳

اراضی ساختمانی‌عباس‌آباد

خریداریم تلفن ۷۵۴۹۶

بنگاه کوشان ۳۹۷۸۴ مخصوص انجام‌فوری‌معاملات

املاك درشهر وشمیرانان وکرج

قبل از انجام

هرگونه معاملات ملکی خودرا بادفتر پسران یزدی مشورت نمائید ۶۱۳۹۹۷

اجاره داده میشود

۸ دستگاه آپارتمان

دارای ۵۰ اطاق یك‌انبار بزرك شوفاژو تمام وسائل در خیابان شاهرضا جنب سینما دیانا کوچه اسکو یکجا اجاره داده میشود بتلفن‌های ۶۵۵۶۵و۹۲۷۲۲ مراجعه شود ۱-۴ آ-۱۹۴۲۳

بهار اول صارم پلاك ۶ تلفن

۷۶۵۶۴۰ طبقه دوم چهار اطاق هال با تلفن سرویس لوکس

یك آپارتمان دیدنی

مجهز بکلیه تسهیلات مدرن ظرفیت متوسط نزدیك ۲۴ اسفند برخیابان فرصت شماره ۶۲ تلفن های ۶۴۰۴۴و ۶۱۳۰۷۹ ۱-۲ آ-۱۸۹۷۱

یکباب خانه بوسعت

۱۵۰۰ متر مربع ۵اطاق باآب وبرقو تلفن واقع در خیابان حسام‌السلطنه‌به اجاره داده میشود ۹۵۰۹۳۸ صبح ها بین ساعت ۱۰ تا۱۳ آ-۳۲۱۳

اجاره میشود

برای اجاره منازلتان

درشهر و شمیرانات میله و غیرمیله‌با تلفن های ۶۱۲۹۶۴و ۴۹۷۱۳ تماس بگیرید .

یکدستگاه خانه مستقل

بابرقو آب‌وتلفن وسرویس کامل‌مابین خیابان امیرآباد و خیابان ۴۱ آذرغرب دانشگاه برای اجاره مورد نیاز فوری است همه‌روزه صبح تاظهر بتلفن۶۹۴۷۸ مراجعه شود

۱-۳ آ-۲۹۷۶۶

واگذار میشود

شرکت واردکننده انواع

کاغذ دیواری و لوازم دکوراسیون در نظر دارد نمایندگی‌فروش‌خودرادرتهران وشهرستانها بفروشگاه‌هاونمایشگاه‌های معتبر واگذار نماید واجدین شرایط مشخصات و اطلاعات کامل خودرا بصندوق پستی شماره ۱۹۱۳ تهران اعلام دارند.

برای ساختمان شما

ایران نزین

نصب ایرانیت شمارا در تمام نقاط کشور بیش‌از ۵۰۰ متر مترى ۱۲ریال باضمانت ۵سال بعهده میگیرد اجرت نصب وبهاء گیره های مصرفی پس از نصب ورضایت شمادر یافت خواهدشد تلفن ۶۸۲۵۹ ۱-۳۶ آ-۱۹۶۷

رفع گرفتگی هرنوع لوله ساختمانی

بادستگاه تراکم‌هوا- تلفن ۷۸۷۲۷

ایرانیت محصول وطن شماست

ایران تزئین سازمان تهیه و نصب ایرانیت اکوسنك ، پارکت ،موکت کرکره پرده خدمتگزار شما . سه‌راه شاه ساختمان آزاد شماره ۴۰ تلفن ۶۸۲۵۹

نقاشی ساختمان جانفدا

۷۸۱۹۷۷ کاغذدیواری و نصب۷۸۱۹۷۷ نقاشی ساختمان باقساط ۷۸۱۹۷۷۰

لوله بازکنی فاضل آب

باستگاه تراکم‌هوا

تلفن ۷۶۳۲۸۶

آژانس مانی

نظارت فنی ساختمان ـ نقشه کشی و نقشه‌برداری و اطلاعات املاك و مقاطعه‌کاری

خیابان آیزنهاور مقابل وزارت کار تلفن ـ۹۴۷۱۵

تعمیرات ساختمانی،رنك آمیزی‌اسفالت کاری منازل واماکن باقساط. تلفن ۳۱۸۶۹

سازمانهای فنی و فرهنگی

بمناسبت جشن تاجگذاری آکادمی زبانهای دنیا

از کلیه دانش آموزان‌و دانشجویانیکه از اول مهرماه در این موسسه ثبت‌نام نمایند شهریه آبانماه دریافت نمیشود تدریس بوسیله ماشین آموزش ـ دو جلسه رایگان مکالمه توسط استادان مجرب خارجی دروازه‌دولت نبش‌روزولت ساختمان جم تلفن ۷۶۴۸۴۵

۱-۳ آ-۲ ۱۳۵

دبیرستان فخر رازی

زیر نظر آقای دکتر سرفراز (مدیر مسئول جدیدخود)باکادری مجهزوبسیار قوی برای دوره اول‌و رشته‌های ریاضی- طبیعی و ادبی همه روزه ثبت‌نام‌مینماید کوچه جنب فروشگاه فردوسی تلفن ۳۴۵۲۴

۱-۰ ۱ آ-۲ ۱۱۵

تعلیم رقصهای‌مدرن‌سالن

زیر نظر مادموازل ژیلا ۷۵۶۷۰۲

۱-۱۵ آ-۲۱۳۶

برای استخدام فوری

درآموزشگاه فائز ماشین‌نویسی دارا مدد جدید بیاموزید شاه آباد اول اکباتان تلفن ۳۵۷۵۷

۱-۱۳ آ-۲۱۸۱

ازخانمها و آقایان علاقمند

به‌تاتر و گریم ـ دکور- رقص‌وموسیقی دعوت میشود. برای ثبت‌نام همه‌روزه از ساعت ۴الی ۹ بعداز ظهر به‌هنرستان حجازی‌مراجعه فرمائید .

امیریه ـ بین‌معزالسلطان‌و قلعه‌وزیر

آ-۲۲۱۴

۱۰ تومان بجای ۳۰ تومان

کاخ‌فرهنك کلاسهای مقدماتی تاعالی زبان انگلیسی راتحت‌نظر بانوان ایرانی وخارجی تشکیل و شعبه ماهانه‌خود دابرای معرفی بعموم فقط ۱۰ تومان دریافت میدارد شاهرضا نبش‌ایرانشهر

۵۰ تومان بجای ۲۰۰ تومان

ماشین‌نویسی فارسی‌بالاتین راهمراه بابایگانی ونامه‌نگاری‌بطور کنتراتی بااخذ گواهینامه درجه ۱ فقط با۵۰ تومان فرا گیرید کاخ فرهنك شاهرضا نبش ایرانشهر .

فقط تا دهم مهرماه

میتوانید در دوره های جدیدرادیو- تلویزیون ـ ترانزیستوری ـ نقشه‌کشی- برق‌وفشار قوی شرکت نموده وپس‌از موفقیت بدریافت گواهینامه مخصوص نائل شوید کار و آموزش خیابان پهلوی نبش بهرامی تلفن ۴۹۴۹۴

۱-۶ آ-۲۲۰۹

دبیر خیاطی و کارگرزن

آموزشگاه خیاطی آبان یکنفردبیر ودرزیده خیاطی بانو یادوشیزه که از عهده‌کامل‌تعلیم وتدریس‌خیاطی برآید ویکنفر کارگر زن استخدام میشود هفت‌چنار سه‌راه سلطانی روبروی کلانتری ۱۱ آ-۱۹۷۵۵

تدریس خصوصی

انگلیسی‌توسط بانوی‌انگلیسی

بپهلوی تلفنهای ۴۷۱۴۱ و ۴۳۰۸۶

ماهی سی تومان

زبان انگلیسی و آلمانی با تضمین موفقیت تلفن ۴۹۴۹۴

آلمانی را تحت نظر

بانو شالوت خانم آلمانی مسلط‌بزبان فارسی دوماهه کنتراتی فراگیرند تلفن ۳۵۷۶۱

سالن مدوآرایش

موسسه زیبائی اعتصادی آرایش وزیبائی

برای دورهٔ جدید هنرجو میپذیرد خیابان حقوقی شماره ۱۵۶

۱-۲ آ-۲۲۰۳

فروش اتومبیل

انواع فولکس واگنهای نو رااز شرکت سهامی عباد

خیابان امیرکبیر خیابان ملت تلفن های ۳۰۴۱۸۱ و ۳۰۴۴۷۳ خریداری نمائید .

۱-۳۶ آ-۱۹۴۴

یکدستگاه اتومبیل‌سواری

کویت مدل ۶۰ بسیار تمیز باراديو فابریکی و بخاری و پنکه بواسطه مسافرت با قیمت مناسب بدون واسطه بفروش میرسد تلفن ۴۷۸۱۷

۱-۲ آ-۱۹۵۵۵

کرایه

جرثقیل صادقیان

دارای جرثقیل های کوچك و بزرك ثابت و متحرك بادکل بلند سرچشمه تلفن ۳۰۳۰۹۱ و ۷۹۱۵۱۸

۱-۱۰ آ-۲۱۹

جهان تاکسی سرویس

اتومبیل بدون راننده و بارانده فیشرآباد پلاك ۴۸ تلفن ۴۷۰۰۰ ـ ۶۹۶۹۳

۱-۶ ۲ آ-۱۹۳۱

راهنمای پزشکی و اطلاعات

دکتر معانی

بیماریهای آمیزشی و مجاری ادرار خیابان فردوسی مقابل بانکملی پس‌انداز

دکتر محمد علی صدیقی

داخلی پوست آمیزشی ترك هروئین تریاك الکل شاه چهارراه فروردین پذیرائی صبح و عصر تلفن ۴۹۵۲۶

معالجه فلج‌باروش‌هموپاتیك

منحصر بفرد در ایران دکتر بهره‌مند سعدی کوچه شمالی‌بیمه تلفن۳۰۱۱۷ و ۸۶۳۲۸

بیماریهای آمیزشی مجاری ادرار

میدان بهارستان خیابان‌صفی‌علیشاه

دکتر یحیی صدری

ترك تریاك و هروئین

دکتر اسلامدوست حشمت‌الدوله‌چهارراه گراشی تلفن ۴۸۳۲۳ و ۶۱۳۰۶۷

دکتر دانشگر

امراض مقاربتی و مجاری ادرار خیابان سپه مقابل بستخانه تلفن۳۰۴۱۶

دکتر محمدرضا مسدد

دارای گواهینامه از بروك مدیکال امریکا درمان‌قطعی بیماریهای آمیزشی مجاری ادرار زنان ،دروازه دولت روبروی کمیاتو فمات تلفن ۴۴۳۸۹

دکتر عطاءاله خواجوی

جراح‌و متخصص بیماریهای چشم‌عضو کالج بین‌المللی جراحان‌خیابان جامی چهار راه استخر تلفن ۴۵۹۶۱

معالجه فلج‌باروش‌هموپاتیك

منحصر بفرد در ایران دکتر بهره‌مند سعدی کوچه شمالی‌بیمه تلفن۳۰۱۱۷ و ۸۶۳۲۸

بیماریهای آمیزشی مجاری ادرار

میدان بهارستان خیابان‌صفی‌علیشاه

دکتر یحیی صدری

ترك تریاك و هروئین

دکتر اسلامدوست حشمت‌الدوله‌چهارراه گراشی تلفن ۴۸۳۲۳ و ۶۱۳۰۶۷

دکتر دانشگر

امراض مقاربتی و مجاری ادرار خیابان سپه مقابل بستخانه تلفن۳۰۴۱۶

دکتر محمدرضا مسدد

دارای گواهینامه از بروك مدیکال امریکا درمان‌قطعی بیماریهای آمیزشی مجاری ادرار زنان ،دروازه دولت روبروی کمیاتو فمات تلفن ۴۴۳۸۹

دکتر عطاءاله خواجوی

جراح‌و متخصص بیماریهای چشم‌عضو کالج بین‌المللی جراحان‌خیابان جامی چهار راه استخر تلفن ۴۵۹۶۱

معالجه فلج‌باروش‌هموپاتیك

منحصر بفرد در ایران دکتر بهره‌مند سعدی کوچه شمالی‌بیمه تلفن۳۰۱۱۷ و ۸۶۳۲۸

بیماریهای آمیزشی مجاری ادرار

میدان بهارستان خیابان‌صفی‌علیشاه

دکتر یحیی صدری

ترك تریاك و هروئین

دکتر اسلامدوست حشمت‌الدوله‌چهارراه گراشی تلفن ۴۸۳۲۳ و ۶۱۳۰۶۷

دکتر دانشگر

امراض مقاربتی و مجاری ادرار خیابان سپه مقابل بستخانه تلفن۳۰۴۱۶

دکتر محمدرضا مسدد

دارای گواهینامه از بروك مدیکال امریکا درمان‌قطعی بیماری

نوشته: احمد احرار

-۱٤۷-

اما بخلاف آنچه نظام‌الملك فكر كرده بود كه شاه تحت تاثیر یك احساس فوری وزودگذر به ارسال چنان پیامی مبادرت ورزیده است و هنوز آنقدرها به نظام‌الملك احساس احتیاج میكند كه از عزل او چشم بپوشد، درواقع سعایت وبدگوئی حریفان چنان شاه را نسبت به وزیر اعظم متغیر و مظنون ساخته بود كه پاسخ‌تند نظام‌الملك راه تفاهم را بكلی بست و نظام‌الملك كه بعداز رفتن امیر علاءالدوله درخانه نشسته و منتظر استمالتی ازجانب ملكشاه بود، بفاصله یك شبانه روز فرمان عزل خود را دریافت كرد.

درتحولات جدید دربار سلجوقی، تاج‌الملك ابوالغنائم بادسی فرمان صدارت گرفت وبجای نظام‌الملك نشست و بلافاصله تغییرات عمیقی در اركان دولت صورت گرفت و عده زیادی از دوستان وبستگان نظام‌الملك كه درمركز حكومت دارای مناصب و مقاماتی بودند جای خود را به كسانی سپردند كه درتوطئه تركان‌خاتون برضد نظام‌الملك شركت وسهم داشتند. تنها پسران، دامادها و كسان نظام‌الملك درولایات و اقطاع باشاره شاه از تغییر و تبدیل معاف شدند تا به‌اساس امنیت مملكت لطمه‌ای وارد نشود.

باوصف این، هفته‌ای بیشتر طول نكشید كه شاه باوزیر اعظم برسر مهر آمد. ظرف یكهفته‌ای كه نظام‌الملك خانه‌نشین ودر انتظار حوادث تازه بود، بعضی معمرین دربار كه از سر صدق وارادت باسلطان سلجوقی سخن میگفتند خدمات نظام‌الملك و اثرات وجود اورا درآبادانی وانتظام كشور یادآوری كردند وپادشاه سلجوقی كه متقاعد شده بود سوءظن وی نسبت به نظام‌الملك اساس منطقی نداشته است ابتدا حكومت جدیدرا علیرغم اشارات وتاكیدات تركان‌خاتون ازهرگونه شدت عملی نسبت به نظام‌الملك بازداشت و سپس برای استمالت نظام‌الملك شخصا بخانه اورفت و پس‌از گفتگوی مفصلی، ازو خواست كه مثل گذشته دردربار حاضر شود و امور جاری مملكتی بانظروی حل و عقد شود.

نظام‌الملك باهمه كدورتی كه داشت، پخته‌تر ازآن بود كه چنین فرصتی را فدای لجبازی وقهرو ناز كند. خاصه اینكه ازنفوذ وقدرت دشمنان خود و تصمیماتی كه برای محواو و خاندانش گرفته شده بود خبرداشت وخوب میدانست اگر حمایت شاه را ازدست بدهد هستی خود رانیز علاوه بر منصب وزارت ازكف خواهد داد. گذشته ازین باآشنائی كاملی كه طی سالها صدارت برگشور سلجوقیان نسبت به جزئیات احوال مملكت حاصل كرده بود، یقین داشت خیلی زود آثار ضعف وناتوانی حكومت جدید ظاهر میشود و اختلال محسوس دركار هاروی خواهد داد و آنزمان است كه اگراوزنده و مقیم دربار ونزدیك پادشاه باشد میتواند از دشمنان خود كه اینك مقام و منصب اورا در قبضه داشتند انتقام بگیرد.

بجزاین نقطه امید دیگری هم در افق اندیشه نظام‌الملك میدرخشید وآن احتمال مداخله دربار عباسی بود. زیرا نظام‌الملك ازتایید كامل خلیفه وقت «مقتدی» برخوردار بودوبا خلیفه واعوان او دوستی ونزدیكی داشت. ازینرو بلافاصله پس از حوادثی كه منجر بخانه‌نشینی اوگشت پیكی بانامه وپیغام محرمانه روانه بغداد كرد و خلیفه عباسی راازخطری كه متوجه او شده بود مطلع ساخت تا درصورت لزوم خلیفه ازجانوی واز خانواده‌اش حمایت كند.

نظام‌الملك ازین اقدام خود نتیجه مطلوب گرفت و خلیفه «مقتدی» كه‌از پیشامد عزل نظام‌الملك سخت ناراحت شده بود برای آنكه درفرصت مناسبی میان شاه ووزیر وساطت كند ضمنا جلوی هرگونه اقدام خشنی رابرضد نظام‌الملك بگیرد، فوری پیامی باصفهان فرستاد و از ملكشاه دعوت كرد كه چون موسم حج نزدیك است باتفاق اهل بیت خود وهمچنین نظام‌الملك برای زیارت بیت‌الله عازم شود ودر سرراه خود بحجاز چند روزی نیزدر بغداد میهمان باشد.

تصمیم شاه دائر بقبول دعوت خلیفه وسفر بغداد نظام‌الملك را سخت تهیجان آورد. چون درین سفر علاوه بر آنكه خلیفه عباسی راازكار خود واسطه قرار میداد میتوانست افكار خودرا در زمینه سركوبی باطنیان وقلع و قمع قطعی آنان توسط خلیفه بشاه تلقین كند و خلیفه راوادارد ازپادشاه سلجوقی برای مبارزه جدی علیه باطنیان كه دشمن سرسخت عباسیان بودند قول مساعد و موافق بگیرد.

شرح حال پرزیدنت ایوب خان رئیس جمهوری پاکستان

دوستان؛ نه اربابان

MOHAMMAD AYUB KHAN
PRESIDENT OF PAKISTAN

بسم الله الرحمن الرحیم
In the name of Allah, the Beneficent, the Merciful
ان الله لا یغیر ما بقوم حتی یغیروا ما بانفسهم
Surely Allah changes not the condition of a people, until they change their own condition

Friends Not Masters

-٤٠-

بگذارید اول جغرافیای سیاسی پاکستان‌را مطالعه كنیم، كشور ما از دوقسمت پاكستان شرقی و غربی تشكیل شده است. پاكستان شرقی درداخل خاك هند قرار گرفته یعنی سه‌طرف آن خاك هند فرا گرفته وتنها یك‌طرف آن به دریااست كه كنترل آنهم برای هیچ‌دشمنی مشكل نیست

پاكستان غربی بین سه كشور بسیاربزرك شوروی، چین‌وهند قرارگرفته‌است، من هیچ كشور كوچك دیگری را نمی‌شناسم كه چنین همسایگان‌غول‌آسائی داشته باشد.

این موقعیت‌میتوانست موجب ضعف ما باشد ولی اگرما روابط عادی وقابل قبولی با همسایگان برقرار میكردیم همین. موقعیت جغرافیائی وسیله قدرت ما میشد.

ما میدانستیم كه بایكی ازاین همسایگان یعنی هند نمی‌توانیم روابط عادی برقرار كنیم. بنابراین باید دشمنی هند را می‌پذیرفتیم وجود را بازندگی كردن باآن عادت میدادیم.

امادر موردشوروی، ما با عضویت خود در سنتو وسیتو این كشور راباخود بیگانه ساخته بودیم. از آنجاكه ما هیچگاه درنقشه‌های ضد شوروی شركت نداشتیم وشركت مادر پیمانهای مزبور صرفا ناشی‌از احتیاجات امنیتی ما بود پس میتوانستیم باتلاش خود سوءظن آن كشور را برطرف كنیم وباآن به‌تفاهم برسیم.

همسایه‌دیگرما چین‌بود كه‌بسرعت بصورت یك‌قدرت بزرك‌درمی‌آمد چین در تمام دشته‌ها به پیشرفت های بزرگی نایل شده و بنظر میرسید كه مایل است‌با همسایگانش روابط دوستانه داشته‌باشد.

آنچه دراین مورد ما می‌بایستی انجام دهیم این‌بود كه‌دوستی و صداقت‌خودرا به‌آنها نشان دهیم. اگر ما نمیتوانستیم باهرسه كشور همسایه خود دوست باشیم پس بهترین كار این بود كه‌با دوهمسایه دیگر دوست باشیم.

ممكن‌است این دوكشور بایكدیگر اختلاف داشته باشند. اما چه‌لزومی داشت كه ماخودرا باین اختلافات آلوده‌كنیم. یكی‌ازعناصر حیاتی‌طرز تفكر تازه‌ما این‌بود كه خودرااز اختلافات داخلی دیگران ومناقشات آنها دورنگهداریم، روی این حساب من كوشیدم تاروابط پاكستان را باشوروی و جمهوری توده‌ای چین عادی كنیم. باین ترتیب بودكه مابراساس مقتضیات جغرافیائی وسیاسی كشور خود سیاست خارجی تازه‌ای درپیش گرفتیم. بعداز استقرار سیاست خارجی تازه‌ما بایستی كارتوسعه وپیشرفت كشوروایجاد شرایط سیاست‌خارجی تازه‌ما مردم ومتحد ساختن‌مردم دوقسمت پاكستان راشروع كنیم. برای اینكار ماناچار بودیم از كمكهای خارجی استفاده كنیم وبرای استفاده ازكمك های امریكا وسایر كشور های غربی نیزناگزیر بودیم باآنها روابط دوستانه داشته باشیم. اما كمكها معمولا با قیود وشرایطی همراه هستند ومابایدد مراقبت میكردیم هركمكی كه‌دریافت میداریم باهیچگونه قیدوشرطی كه‌با منافع ملی‌ما منافات داشته باشد همراه نباشد.

ممكن است این‌كار درظاهر آسان بنظر بیاید. امادر عمل اینطور نبود ما بایدباهریك‌ازچهار كشور بزرك كه‌در آسیا دارای منافع هستند روابط عادی برقرار میكردیم بطوری كه اینكار بامنافع هیچیك ازآن سه‌كشور دیگر منافات نداشته باشد. من از مشكلات كارگاه بودم، میدانستم كه روابط دوجانبه مابا هریك ازاین كشورها باید برای سه‌كشور دیگر قابل قبول باشد. زیرا باآنهانیزما میخواستیم روابط عادی داشته باشیم. واشكال كارهم در همینجا بود

«ناتمام»

استخدام سرپرست رستوران

یك شركت امریكائی یكنفر سرپرست رستوران كه تجربه‌كافی درامور سرپرستی وتهیه غذاهای ایرانی وفرنگی داشته باشد استخدام میماید.

متقاضیان درخواست‌های كتبی خودرا باذكر كلیه مشخصات وسوابق بشماره ۲٦۹ اطلاعات ارسال‌دارند.

۳-۱ آ-۲۹۵۹٦

کارنامه صنعت ایران

حوت ۹۹- آبان ۴۶

ارزش طبی آبعلی و آب البرز

- **آزمایش های آزمایشگاه آب‌شناسی دانشگاه نشان داد که در درهٔ «آه» آبعلی با ارزش‌ترین آبهای‌معدنی ایران میجوشد**
- تابلو جالب و تاریخی سر در چشمه آبعلی که در رمان سلطنت شاهنشاه فقید بسال ۱۳۱۰ درآنجا نصب شده است

پس از انتشار مطالب مربوط به شركت آبمعدنی ایران در شماره های گذشته، از طرف این شركت مطالب تازه‌ای كه از نظر مردم و خوانندگان حائزاهمیت‌خاصی است در اختیار روزنامه قرارداده شد و درخواست كردند كه بدنبال رپرتاژ های چاپ شده در یكی دو شماره دیگر این مطلب جهت آگاهی‌عموم سپس برای بهره‌برداری از این

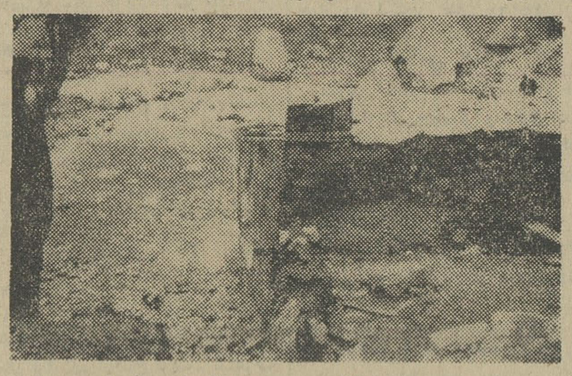

قسمتی‌از چشمه جوشان اب‌معدنی البرز و آبعلی در كرانور دیده میشود.

آب معدنی اقدام لازم معمول و ساختمانی بر روی مظهر چشمه بنا گردید كه‌درسمت راست جاده‌قدیم (در جهت شمال) قراردارد‌وذكاشی سردراین ساختمان عبارات زیردیده میشود.

* تابلو

«درعهد دولت ابد مدت‌اعلیحضرت پهلوی خلداله ملكه آب معدنی رودهن كشف و در دسترس عموم گذارده میشود. سنه ۱۳۱۰». ولی چند سال بعد دراثر زلزله مظهر این چشمه تغییر كرد و فعلا مظهر در سمت چپ جاده قدیم و دركنار بستر رودخانه قراردارد.

از سال ۱۳۰۸ تا سال ۱۳۱۲ چشمه های معدنی‌دره‌آه توسط‌چند كارشناس خارجی مطالعه وآزمایش شده و بررسی هائی توسط مرحوم دكتر احمد نجم‌آبادی انجام گردیده است.

در سال ۱۳۱٤ استفاده و بهره برداری از چشمه های معدنی دره آه بشهرداری تهران واگذار گردید و برای اینكار كمیسیونی بریاست مرحوم محمد علی‌فروغی‌نخست وزیر وقت تشكیل گردیدو آقای دكتر صادق مقدم بررسی ها و آزمایش هائی انجام دادند و نتیجه رابصورت گزارشی تسلیم كردند.

* گزارش

مرحوم دكتر محمد حسن مافی چشمه های معدنی دره‌آه را نیز بررسی كردندونتیجه‌را طی‌گزارش شماره ۹۵ مورخ ۵ر۲ر۱۳۱۷ و گزارش شماره ۱۳۲ مورخ ۲٦ر۵ر۱۳۱۷ به شهرداری تسلیم كردند.

در آبان ماه ۱۳۱۸ هیئتی مركب از مرحوم دكترمافی و آقایان‌دكتر صادق مقدم‌و دكتر سحابی مامور بررسی این چشمه ها شدند كه نتیجه بررسی ها و مطالعات خودرا

كارخانه بطری‌پركنی‌خودكارآب‌علی.

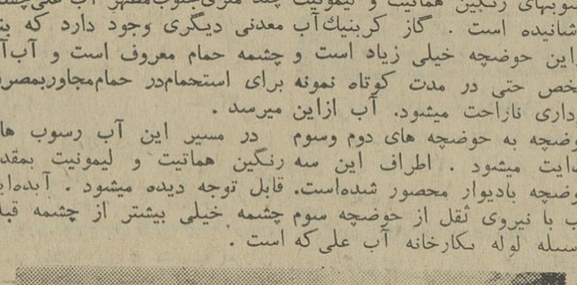

وضع‌دره «آه» آبعلی، نمای هتل آبعلی، جاده قدیم ساختمان‌ها، رودخانه و حوضچه ها دیده میشود.

بشهرداری ارسال داشتند.

مرحوم محمد علی صانعی در سال ۱۳۱۹ پایان نامه خود را در باره آبهای كانی دماوند انتخاب كرد و در باره چشمه های معدنی دره آه نیز مطالعاتی انجام داد.

همانطور كه در بالا گفته شد مظهر چشمه آب علی درسمت چپ جاده قدیم و در كنار بستر رودخانه قراردارد و ارتفاع‌آن از سطح دریا ۱۸۰۰ متر است‌حوضچه سیمانی‌سر پوشیده‌ای برای آن ساخته‌اند.

* حوضچه

جدار داخلی این حوضچه را رسوبهای رنگین هماتیت و لیمونیت پوشانیده است. گاز كربنیك آب دراین حوضچه خیلی زیاد است و شخص حتی در مدت كوتاه نمونه برداری ناراحت میشود. آب ازاین حوضچه به حوضچه های دوم وسوم هدایت میشود. اطراف این سه حوضچه بادیوار محصور شده‌است. آب با نیروی ثقل از حوضچه سوم بوسیله لوله بكارخانه آب علی كه است.

میشود. هنگامی كه كارخانه كار نمیكند آب بوسیله لوله درحوضچه كوچكی كه در شمال كارخانه‌است جاری میگردد و سرانجام برودخانه میریزد و در مسیر خود آثارهماتیت و لیمونیت برجا میگذارد.

در مظهر چشمه حوضچه سیمانی كه تقریبا در عمق چهار متری‌سطح زمین است‌بادر آهنی ساخته و روی آنرا با اطاقكی پوشانیده‌اند. ارتفاع چشمه‌البرز از سطح دریا ۱۸۰۰ متر و آبده آن در حدود ۱۰ لیتر در دقیقه است. شكل ۵ كارخانه آب البرز را نشان میدهد.

در سمت چپ جاده قدیم و در چند متری‌جنوب‌مظهر آب علی‌چشمه معدنی دیگری وجود دارد كه بنام چشمه حمام معروف است و آب‌آن برای استحمام‌در حمام‌مجاور‌بمصرف میرسد.

در مسیر این آب رسوب های رنگین هماتیت و لیمونیت بمقدار قابل توجه دیده میشود. آبده‌این چشمه خیلی بیشتر از چشمه قبلی

در سمت چپ جاده قدیم و جنوب مظهرقراردارد هدایت‌ودرحوضچه‌ای كه بدنه آن از كاشی است‌میریزد و ازاین حوضچه با پمپ از صافی عبور داده میشود و برای پر كردن شیشه ها بطور خود كار بمصرف میرسد. آبده چشمه در حدود ۱۵ لیتر در دقیقه است.

* آب البرز

چشمه آب البرزدر جنوب شرقی چشمه آبعلی‌درحدود هفتصد متری آن واقع شده است. پس از عبور از پل كنارجاده آبعلی - آمل‌جاده سابق آبعلی - مبارك‌آباد قراردارد كه گردش بسمت چپ (شمال)به هتل و چشمه آب علی و عبوربسمت راست جاده بكارخانه آب البرز منتهی میشود.

مظهر چشمه آب البرز درحدود ٦۰ متری شرق كارخانه و دردامنه آبرفتی كوه آهكی سخت رقیه‌آباد قرار دارد.

آب چشمه بوسیله لوله نمره ۲ با نیروی ثقل بطرف كارخانه‌هدایت

آبهای معدنی شركت آبمعدنی ایران با ارزش‌ترین آبهای معدنی ایران است.

مشاور امور تعاونی
عالیاتی ثبتی و گمركی تلفن ۷٦۱۸۰۲

یكدستگاه موتور مولد برق
ساخت آلمان ۳۵ كیلووات نوباتابلو
اتوماتیك بفروش میرسد تلفن ٦۱۲۷۱۱

تانكر سازی لوپ
تانكر از ۵۰۰ تا ۵۰۰۰۰ لیتر موجود
سفارشات ٤۸ ساعته تحویل میگردد
خیابان فزوین سه‌راه آذری ٦٤٤۱٤
۱-۳۰ آ-۲۱۹۷

استعمام روزانه نشاط و تندرستی میآورد

آبگرمکن سوپرگلاس لاین

آزمایش

با ۵ امتیاز منحصر بفرد

آزمایش، سابقه بیش از سی سال است

تماشای تلویزیون «آر.تی.آی» هرگز شما را خسته نمیکند

در پرده عریض تلویزیون آر.تی.آی تصاویر صاف وبدون حرکت منعکس میشود و سبب ناراحتی وخستگی چشم نمیگردد

آر.ث.ا یکی از مشهورترین تلویزیونهای آمریکاست که باخصوصیات تکمیل شده و جدیدترین تکنیک صنعتی در ایران بنام آر.تی.آی مونتاژ میشود.

شرکت سهامی فیروز - تهران خیابان تخت جمشید - شماره ۲۱۹ - تلفن ٤۷۱۳۱

مراکز فروش: در اهواز و خرمشهر شرکت سهامی فیروز

RCA RTI

از شهرستانها خبرنگاران ما گزارش داده‌اند

تشکیل هیئت مشورتی روزنامه اطلاعات در کوهبنان کرمان

آقای دکتر مرتضوی آقای اکبری آقای عطاپور آقای باقی‌زاده آقای وکیل‌زاده آقای شکوهیان آقای توکلی

هفت‌نفراز افراد موثق ومورد اعتماد مردم کوهبنان ازشهرهای کرمان، بدعوت نمایندگی‌اطلاعات دراینمحل، عضویت هیئت مشورتی روزنامه اطلاعات راپذیرفتندوبدین‌ترتیب در کوهبنان نیز این‌هیئت تشکیل گردید.
بنابگزارش خبرنگار ما در کوهبنان بمنظور تفهیم‌هدف موسسه اطلاعات ازتشکیل هیئت های مشورتی درشهرستانها مراسمی در نمایندگی اطلاعات برپاگردیدوآقای علی‌اصغر شکوهیان نماینده اطلاعات درکوهبنان دراین باره توضیحاتی داد. بعد آقایان دکترسید علی‌مرتضوی ، حیدراکبری، جواد وکیل‌زاده ، علی‌عطاپور، احمدباقی‌زاده، احمدتوکلی‌و جوادشکوهیان بعنوان‌اعضای‌هیئت مشورتی روزنامه اطلاعات در کوهبنان معرفی‌شدند ازبین این عده آقایان اکبری بسمت رئیس و وکیل‌زاده بسمت نائب‌رئیس انتخاب گردیدند .

اعتبار ایجاد خوابگاه دانشجویان اصفهان
ازطرف شرکت نفت تامین گردید

پریروز رئیس شرکت ملی نفت منطقه اصفهان در استانداری حضوریافت وضمن ملاقات باآقای مهندس همایونفر استاندار ، چکی بمبلغ یك میلیون وهفتصدوپنجاه هزار ریال‌از طرف شرکت ملی‌نفت ایران بوی تسلیم داشت .

طبق‌گزارش خبرنگار ما در اصفهان این چك‌به منظور ساختمان خوابگاه‌دانشجویان دانشکده های‌پزشکی ودارو‌سازی اصفهان باستاندار تحویل گردید. ازاین مبلغ یك میلیون ریال صرف ساختمان و تکمیل خوابگاه‌میشود وبقیه بمصرف ایجاد کتابخانه کودك دراصفهان خواهد رسید .

برسر تقسیم ارثیه در «فشم»
ده برادر بجان هم افتادند!

چند برادر ، برسر تقسیم خانه پدری خود که به آنهابارث‌رسیده بود ، با چوب‌وچماق بجان هم افتادند وچندنفرشان بسختی‌مجروح شدند .

جریان‌واقعه طبق گزارش‌خبرنگار مادر شمیران از این قرار است که چهار نفر از برادران مزبور باسامی‌ابوالقاسم ، محمود، قربانعلی واکبر زمانی قسمتی از خانه پدری خودواقع در فشم را که‌شامل آشپزخانه و آبریز و دو اطاق‌بود برای خودانتخاب کردند وقسمت دیگر خانه را ببرادران خودواگذارنمودنداما بلافاصله اعلام کردند که بجز خودشان هیچکس حق‌استفاده از آبریز وآشپزخانه را ندارد !

سایر برادران و همسران و فرزندان آنهاکه در مقابل عمل انجام شده‌ای قرار گرفته بودند و از طرفی زندگی دریك خانه بدون «آبریز »وآشپزخانه برای آنهامشکل بود ، بتصمیم‌برادران خود اعتراض کردند و کاربزدو خورد کشید .ده برادر وهمچنین همسران وفرزندان آنها با چوب و سنك وچماق بجان هم‌افتادندو هفت‌نفر از آن ها بسختی‌مجروح شدند.

بااطلاع جریان بژاندارمری‌فشم مجروحین به بهداری محل‌سپس بپزشکی قانونی منتقل شدند و دو نفر آنها که حالشان وخیم‌بود بتهران منتقل و در بیمارستان سینابستری گردیدند .

پرونده متشکله بدادسرای شمیران ارسال شدو بدستورآقای کیانزاد بازپرس شعبه دوم‌دادسرا، ۹نفر آنها باسامی اکبر ،ابوالقاسم محمود ، قربانعلی ،حسن،شیرعلی، نظر، محمد وصادق بازداشت و روانه زندان شدند.

بارندگی در مهاباد

بنابگزارش خبرنگار ما در مهاباداز نیمه‌شب جمعه گذشته ریزش باران شدیدی در مهاباد آغاز گردید وتادوز بعد ادامه یافت. این بارندگی توام با رعدوبرق بود و هم‌اکنون ابری‌ومستعد بارندگی است .

مهندسی مفقودالاثر شده است ؟

یکی ازمهندسین شرکت تصفیه نفت درآبادان، ازسه‌ماه قبل که‌بعنوان مرخصی یکماهه بخارج ازکشور رفته هنوز بازنگشته و اثرو خبری هم‌از وی نیست.

بنابگزارش خبرنگار مادر آبادان این‌مهندس محمد شفیعی‌نام دارد وچهل‌ساله‌است. مهندس شفیعی که‌اهل بوشهر میباشد درمحوطه «بریم» آبادان سکونت داشت وتا اواخر مدت‌مرخصی خود بادوستانش مکاتبه میکرد ولی‌پس‌ازآخرین نامه که‌درآن‌نوشته بود یك‌هفته‌دیگر بازمیگردد دیگرخبری ازوی نشده است .شرکت تصفیه نفت نیز از علت‌تاخیر این‌مهندس اطلاعی ندارد‌وبقراراطلاع این‌جریان طی‌نامه‌ای بدادسرای آبادان گزارش داده شده است.

اعطای سردوشی بافراد هنك‌آموزشی

طی آئین خاصی که در محوطه هنك آموزشی بیرجند برگزار گردید افرادی که در این هنك تحت‌آموزش قرار گرفته اند مراسم تحلیف بجا آوردند و بآنان سردوشی اعطاء شد .

طبق گزارش خبرنگار ما در بیرجند : در این مراسم که بموجب دعوت سرکار سرهنك قزل‌اياغ فرمانده هنك آموزشی بیرجند روسای ادارات دولتی و معاریف حضور یافته بودند ابتداء سلام شاهنشاهی نواخته شد ، بعد سرکار سرهنك قزل‌اياغ پیرامون وظائف مقدس سربازی مطالبی بیان داشت ، در پایان واحد های نظامی از مقابل تمثال شاهنشاه آریامهر رژه رفتند .

کشف باند دزدان خردسال درسبزوار

بافعالیت آقایان میری‌وعلی‌اصغر افشار مامورین آگاهی سبزواریك باند دزدان خردسال کشف شد .

بنابگزارش خبرنگار ما در سبزوار اعضای این‌باند حسین صلاحی،حسن عصاری ، حسین حافظی و محمد امیری نام داشتند وضمن تحقیقاتی که‌از آنان‌بعمل آمد معادل ده‌هزار ریال اموال مسروقه کشف و بصاحبانش‌مسترد گردید. دزدان خردسال پس‌از دستگیری برای تعیین تکلیف بدادسرای‌این شهرستان اعزام شدند، آنها بین چهارده‌تا هیجده سال دارند .

تحقق یك آرزو

تقاضاهای مکرر اهالی فیروزکوه‌در مورد تاسیس کلاس چهارم متوسطه دختران، سرانجام به‌نتیجه رسیدو با کوشش‌آقای شاهقلی‌رئیس‌اداره‌آموزش وپرورش فیروزکوه ،این کلاس‌دائر گردید.

خبرنگار ما در فیروزکوه مینویسد: باصدور اجازه تاسیس کلاس چهارم متوسطه دختران در فیروزکوه ،ثبت‌نام دختران آغازشد وبدین ترتیب موجبات خشنودی مردم این شهر فراهم گردید.

* گرگان

گروهبان یکم حسن معوقی سپاهی دانش‌روستای کریم‌آبادگرگان‌اقداماتی بدینشرح انجام داده است :

لاروبی قنات و بهداشتی کردن آب آن، تشکیل انجمن همکاری خانه و مدرسه وکلاس شبانه، تاسیس‌شرکت تعاونی روستائی ، ایجاد کتابخانه و تهیه قلك پس‌انداز برای دانش‌آموزان

* رودسر

این اقدامات بوسیله گروهبان سوم رحمت‌الله نوروزی سپاهی دانش‌دهکده گیری رودسر بعمل آمده است :

ایجاد دبستان، خرید یك تخته فرش جهت مسجد ، بهداشتی کردن پنج چشمه ،ساختمان راه فرعی بطول‌شش کیلومتر وجمع‌آوری سی هزار ریال وجه بمنظور احداث گرمابه

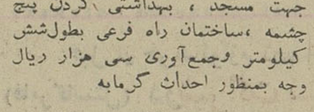

چهارشنبه ۵ر۷ر٤٦

ساعت ۶ر۳۰- سلام شاهنشاهی واعلام برنامه
ساعت ۶ر۳۲- کارتون
ساعت ۶ر٤۵- برنامه وایا
ساعت ۷- جلوه‌گاه هنر
ساعت ۷ر۳۰-داستان هفته
ساعت ۸- موسیقی ملی
ساعت ۸ر۳۰- تعقیب
ساعت ۹ر۳۰- اخبار
ساعت ۹ر٤۵- قهرمان دریا
ساعت ۱۰ر۱۵ برنامه ورزشی
ساعت ۱۱- پایان

آثار باستانی قبل از هخامنشیان

این آثارمربوط به دوهزاروپانصد سال‌قبل‌ازمیلادمسیح‌است

تقریبا اکثر قریب باتفاق ایرانیان فکر میکنندآثار باستانی‌ایران‌منحصر به آثار برجا مانده دوره هخامنشی‌است ولی سینه کوههای مرودشت حقیقت دیگری رانشان میدهد. گوابنکه آثار مکشوفه مربوط به‌قبل‌از دوره‌هخامنشی بسیار کم است لیکن باتوجه به‌قدمت واهمیت آنهامیتوان گفت‌ارزشمندترین گنجینه آثار باستانی ایران راتشکیل میدهد . از جهتی دیگر احتمال‌فراوانی میرود که اگر حفاری و کاوشهائی‌در منطقه جلگه‌مرودشت‌صورت‌گیرد آثار بیشتر وبرجسته‌تری سر از نقاب خاك بیرون کشد و برآسمان تمدن ایران باستان خورشیدهای فروزان دیگری جلوه نماید.

* مهمترین اثر

از مهمترین آثار برجامانده قبل‌از سلسله هخامنشی که کشف شده‌است یك حجاری برجسته در کوه حاجی‌آباد نزدیك نقش رستم میباشد . این‌نقش عبارت است از یك حجاری محو شده جای نقش بهرام دوم ، بدین معنی‌که سازندگان نقش بهرام حجاری قدیمی عیلامی را حك کرده،تصویراو ومحارم ودرباریانش را در آنجا نقش کرده‌اند ولی چون نقوش ، قدیمی‌و برجسته‌بوده وبخوبی نیزحك‌نشده اثر آن فقط‌در مواردی که آفتاب بدان می‌تابد بخوبی محسوس ونمایان است. این آثار نمایشگر فکر و ذوق ونتیجه زحمات مردمان هنرمندی بوده که تاکنون‌آثار بسیار کم ولی ارزنده‌ای از آنان‌بدست مادسیده‌است این حجاری شبیهی از نقش دو رب‌النوع میباشد که‌روی تختی ازمارهای جمع شده نشسته ودرزیر نقوش درباریان بهرام دیده میشود . «سمت چپ شاه».

* خدمتگزاران

نقش خدمتگزارانی که در طرف‌راست رب‌النوع قرار گرفته‌اند یکی محوشده ودیگری سالم مانده و دیده میشود که لباسی با دامن بلند تافوزك مچ‌برتن دارد . کلاه او دارای توکی تیزبطرف جلو و بالای پیشانی است .خودست‌این مجسمه برسینه ونظرش بجانب رب - النوعی است که بروی تختی ازمار- نشسته است. در گوشه این مجلس سر مجسمه دیگری مشاهده میشودکه تاجی برسر دارد و چون صورت او بی‌محاسن (ریش) حجاری شده احتمال میرود که تصویر ملکه باشد.

نظر پروفسور هرتسفلد

پرفسور هرتسفلد معتقداست:« این قسم حجاری و نقش آفرینی بر سنك استقلال صنعتی ایران را در ازمنه پیشین نشان میدهدوریزه کاریهای‌این نقشها طوری است که‌حاکی از دوره طویل تکامل صنعت در آنروزگاران میباشد بگمان من تاریخ آفرینش‌این نقوش برسنك‌توسط انسانهابه‌دوهزار وپانصد سال قبل ازمیلادمسیح میرسد. وچون از لحاظ نمایاندن صنعت حك‌و حجاری بشکلی است که خیلی پیش‌از ادوار هخامنشی معمول بوده اهمیت شایان دارد.

* صفت برجسته

بطور کلی حجاری و مجسمه تراشی بهرشکل و هر اندازه د ردوی سنك بسیار سخت و مشکل است ومهارت زیاد لازم دارد و با ادوات‌و آلات‌ساده و ابتدائی قریب به‌سه‌هزار سال قبل از میلاد مسیح ایرانیان با انجام این قبیل کارهای ظریف و عظیم موفق شده‌اند مسند مهارت و ابتکار واستعداد صنعتی خویش را در هزاران سال‌قبل ارائه بدهند و این خود موجب شگفتی است.

همچنین این قسم نقاشی بین‌مردم آنزمان و ملل مجاور وجود نداشته، چون برجسته‌ترین صفت مشخصه‌این حجاریها آنست که شکل انسان در تمام موارد نیم رخ کشیده‌شده وگمان میرود هخامنشی‌هاهم درنقش‌حجاریهائی بصورت نیمرخ از اسلاف خود تقلید کرده باشند .این دپودتاژ براساس گزارش خبرنگار مادر مرودشت‌تنظیم شده است.

امتحانات ورودی دانشسرای عشایری‌انجام‌شد

چندروز پیش‌امتحانات‌ورودی‌دانشسرای عشایری فارس در محل دانشسرا‌انجام شد. قبل از آغاز امتحانات رئیس‌اداره تعلیمات عشایروزارت‌آموزش وپرورش طی سخنانی پیشرفت‌های اخیر مملکت را در جهت توسعه فرهنك تشریح کرد

یادآور شد که در دوران سلطنت‌پر افتخار شاهنشاه‌آریامهر چنان‌پیشرفتی نصیب فرهنك عشایر شده است که بی‌سابقه می‌باشد .

آنگاه امتحانات ورودی بانظم وآرامش کامل آغاز شد. در این امتحان جمعا چهارصد وهشتاد و چهار نفر داوطلب شرکت داشتند که هشتاد وچهار نفر آنها از دوشیزگان عشایر بودند.این آزمایش ورودی با حضور مدیر کل آموزش و پرورش استان فارس انجام پذیرفت.

قبولشدگان در این امتحانات‌بمدت یکسال بطور شبانه‌روزی دردانشسرای عشایری تحصیل خواهند کرد و بعداز گذراندن دوره یکساله‌و احراز موفقیت، امر تعلیم وتربیت نوباوگان عشایررا بعهده خواهند داشت.

۲ خبر از سمیرم

* مدت دو سال است که خانه های اطراف خیابان محمد رضاشاه پهلوی سمیرم خراب گردیده‌است و صاحبان خانه ها بلاتکلیف و سرگردانند و تاکنون نسبت به جدول بندی این‌خیابان نیزاقدامی بعمل نیامده است .

اهالی از مقامات مربوطه انتظار دارند نسبت بجدول بندی ومرمت خیابان محمد رضا شاه پهلوی سمیرم اقدام نمایند .

* اکنونکه کشور ما احتیاج مبرمی بدام دارد و دامداری و دامپروری مورد توجه میباشد متاسفانه کلیه مراتع سمیرم‌خراب شده و در حال از بین رفتن است. دامداران این منطقه ازمسئولان امور انتظار دارند نسبت به حفظو حراست مراتع اقدام نمایند .

تقاضای مردم نائین

خبرنگار مادر نائین گزارش میدهد : چند روز پیش عده‌ای از مردان وزنان نائین بدفترنمایندگی روزنامه اطلاعات دراین شهر مراجعه کردندواظهار داشتند:از مقامات مربوطه انتظار داریم به میمنت جشن های‌تاجگذاری شاهنشاه آریامهر پرورشگاه نائین بزایشگاه تبدیل شود و موتور ۳۰۰ کیلوواتی مولد برق که مدتی است شهرداری خریداری کرده و در اختیارشرکت‌برق منطقه‌ای‌قرار داده است بمنظور استفاده مردم مورد بهره‌برداری قرار گیرد.

عزیمت هیات‌اصلاحات ارضی‌چین

خبرنگار مادر اصفهان گزارش میدهد . اعضای هیات اصلاحات ارضی‌کشورچین ملی که باصفهان آمده‌بودند چند روز قبل با هواپیما رهسپار شیراز شدند . اعضای هیات‌مذکورطی‌دوروز اقامت در اصفهان از قسمت های مختلف اداره‌کل کشاورزی ، فعالیت های اصلاحات ارضی وآثار باستانی دیدن کردند وبامسئولان اصلاحات ارضی درباره چگونگی اجرای قانون اصلاحات ارضی‌گفتگو بعمل آوردند .

● مستخدم کشته شد

ماکو- صبح دیروزاتومبیل سواری شماره ۱٤۰۶۵ که‌از ماکو عازم خوی بود، در فاصله چهار کیلو متری‌ماکو بر اثر سرعت زیادواژگون شد .

در این حادثه صاحب‌اتومبیل بنام مصطفی که‌رانندگی‌آنرا بعهده داشت بسختی مجروح گردید و یکنفر سرنشین اتومبیل بنام ابراهیم خلیل احمدپور مستخدم بانك سپه خوی بقتل رسید .

* قربانی تصادف

میاندوآب - دیروز اتوبوس شماره ۱۶۸۹ برانندگی‌محمد که از رضائیه عازم مراغه‌بود هنگام عبور از خیابان‌اصلی میاندوآب بر اثر سرعت زیاد و خرابی ترمز وارد میدان ششم بهمن گردید و کارگری بنام رحمن را که مشغول کار بود زیرگرفت. در این حادثه رحمن در دم جان سپرد ولی به مسافرین اتوبوس آسیبی نرسید .

* قتل در صحرا

بروجرد - مردی‌بنام‌حسین گودرزی اهل قریه«بن‌ویزه» واقع در هفت کیلو متری بروجرد هنگامیکه با دونفر از همکاران‌خود جهت‌آبیاری مزارع عازم صحرا بود ، هدف گلوله شخص‌ناشناسی قرار گرفت و از پای درآمد. اهالی قریه با اطلاع ازجریان مدتی در بیابان های اطراف بجستجوی قاتل پرداختند اما اثری از شخص ناشناس - بدست نیامد . جنازه حسین جهت انجام تشریفات قانونی به بروجرد انتقام یافت و پس از معاینه پزشك قانونی،جواز دفن صادر شد . فعلا سه‌نفر ا زاهالی قریه که مظنون‌به نظر میرسیدند از طرف - مامورین ژاندارمری پاسگاه «اشترنیان» دستگیر شده‌اند و تحقیقات در این مورد‌ادامه دارد .

خبرهای کوتاه از:
حوادث شهرستانها

کرمان تازه بجنبش درآمده است

در این شهرستان امور اقتصادی در دست یزدیها است

از: مهندس زاده — نماینده اعزامی سازمان شهرستانها
سیمای شهرستانها

کرمانیها تازه بشوق فعالیت افتاده‌اند !

«۲۶۰»

... عده زیادی از ساکنین‌شهر قدیمی کرمان را در حال حاضر مردمانی که از حومه و سایر نقاط استان بشهر کوچیده‌اند تشکیل میدهند . تا دهسال قبل جمعیت شهر کرمان کمی بیش از ۶۲ هزار نفر بود و اکنون عده‌ی سکنه‌ی این شهر طبق سرشماری اخیر متجاوز از ۸٤ هزار نفراست. یعنی ظرف دهسال اخیر ۲۲ هزار نفر به جمعیت شهر کرمان اضافه شده است .

کرمانیها غالبا مهمان نوازند . هوش و ذکاوت واستعداد زیاد دارند ودر عین حال مردمانی‌قانع و صبور و زحمتکش میباشند . اکثریت اهالی بداد و ستد و کشاورزی میپردازند و یادر کار- گاههای قالیبافی کار میکنند .

قسمتی از اطراف شهر کرمان‌را باغهای بزرك پسته احاطه کرده است. در حومه شهر هم کارگاه های قالیبافی فراوان است صاحبان این کارگاهها که هر یك‌درحدود دویست ، سیصد «دستگاه‌قالیبافی» دارند غالبا در شهر ساکن‌هستند. جمعی از افراد طبقه‌ی سرمایه‌دار و فعال و مرفه کرمان را نیز زنها تشکیل میدهند . خانواده های یزدی که از سالها قبل بکرمان کوچیده‌اند در رشته های مختلف تجارت ، کشاورزی و صنعت بخصوص قالیبافی دست اندر کار فعالیت شده و میتوان گفت امور اقتصادی این شهرستان را قبضه کرده‌اند !.

* به تهران رفته‌اند !

البته عده‌ی افراد فعال‌و بومی کرمان هم در این شهر کم نیست اما بیشتر اینگونه افراد که در حقیقت سرمایه داران شهر کرمان را تشکیل میداده‌اند راه تهران‌را در پیش گرفته و فعلا مقیم‌پایتخت گشته‌اند . شاید بهمین جهت‌است که اغلب ساکنین بومی این‌شهر معتقدند : کرمان آدم فعال و دلسوزی که وجودش در پیشرفت وضع شهر تاثیری داشته باشد، ندارد !

* برسر شوق آمده‌اند ؟!

با اقداماتی که ظرف چند سال اخیر برای پیشرفت وضع شهر کرمان و تغییر قیافه‌ی آن صورت گرفته و میگیرد کم‌کم جمعی از ساکنین بومی شهر نیز بر سر شوق آمده و فعالیت هائی در این زمینه شروع کرده‌اند .مثلاعده‌ای از معتمدین محلی و افرادنیکوکار برای راهنمائی مردم در جهت‌جلو- گیری از ورود ریك روان بشهر و غبار آلودگی هوا بایجاد یك جنگل مصنوعی در نزدیکی شهر دست زده‌اند .

این جنگل مصنوعی را بنام « جنگل قائم » نامیده‌اند که با حفر یك حلقه چاه عمیق و نصب موتور بر روی آن بطور مرتب آبیاری میشود . فعلا هنوز چندان توسعه‌ای نیافته است اما آقای مقیمی یکی از معتمدین محلی کرمان و مباشر جنگل قائم می گفت : در نظر است در این سمت شهر تا آنجا که امکان دارد این جنگل را توسعه بدهیم که هم از نفوذ گردوغبارشهر جلوگیری شود وهم نمونه‌ای باشد برای‌سایر اهالی شهر که در نقاط دیگر اطراف اقدام به جنگل کاری کنند. در حال حاضر فعالیت برای توسعه جنگل قائم ادامه دارد‌و امتداد خیابان مرکزی شهر (خیابان شاهپور کرمان)که باین جنگل منتهی میگردد اسفالت میشود و جنگل مذکور یکی از گردشگاه های مورد توجه اهالی شده است..

* فقط یك خط

در شهر بزرك و قدیمی کرمان فقط یك خط اتوبوسرانی با چهار پنج دستگاه اتوبوس زهوار دررفته دائر میباشد مبدء و منتهای این خط اتوبوسرانی فلکه مشتاقیه و میدان ارك است که با دریافت نفری یکریال مسافرین را در این فاصله جا بجا میکند ...

در کرمان تاکسیرانی هم دائر شده و فعلا تعدادتاکسیها بمیزان احتیاج شهر است . ظاهرا تاکسی های کرمان‌به رنك‌تاکسی های تهران میباشد اما هم میزان‌کرایه‌و هم کیفیت کار آنها با تاکسیهای تهران تفاوت دارد . کرایه‌تاکسی در کرمان یکنفر پنج ریال ، دو نفر و سه نفر ده ریال.امارانندگان آنها هر چند نفرمسافرکه بتوانند، سوار میکنند اولوانیکه‌مقصدشان مثلا یکی این سمت شهرودیگری آن سمت باشد ...

* شهر دوچرخه !

در کرمان‌دوچرخه فراوان‌دیده میشود و بیشتر کرمانیها با دوچرخه در شهر رفت‌و آمد می کنند . شاید سبب کثرت دوچرخه در شهر کرمان این باشد که در این شهر کوچه فراوان‌است‌و همه کوچه ها هم پیچ در پیچ. بطوریکه تاکسیها و اتومبیل ها باین کوچه ها راه ندارند . باینجهت اهالی کرمان از میان تمام وسائل نقلیه دوچرخه را که خیلی کم خرج است و با آن میتوانند حتی به پس کوچه های شهر هم بروند .ترجیح میدهند . در شهر کرمان حدود ۱٤ هزار دستگاه دوچرخه وجود دارد ...

* توسعه لوله‌کشی

در حال حاضر آنچه در شهر کرمان موضوع روز و مورد بحث اهالی است کیفیت وضع آب آشامیدنی و نان مصرفی است . کرمان همانطور که در گزارش های قبلی عرض کردم لوله کشی شده اما آبی که در لوله‌ها جاری است املاح زیاد دارد و چندان قابل استفاده برای آشامیدن اهالی نمیباشد . از آن گذشته شبکه لوله کشی شهر کامل نیست . یعنی سراسر شهر لوله کشی‌نشده واخیرابرای توسعه‌شبکه لوله کشی اقداماتی صورت گرفته که هنوز نتیجه مطلوب از آن‌بدست‌نیامده است . اهالی کرمان آب آشامیدنی خودرا از قنات «حسین‌آباد» تامین میکنند وآب لوله‌کشی را بمصرف شستشو و پخت و پز میرسانند .

(در باره سابقه و کیفیت وضع لوله کشی آب کرمان در گزارش های‌بعدی بتفصیل خواهم‌نوشت)

گرچه آب لوله کشی شهر کرمان بسبب داشتن املاح زیاد قابل استفاده برای آشامیدن‌نیست ولی برای توسعه شبکه لوله کشی آب شهر اقداماتی صورت میگیرد تا پس از توسعه لوله کشی برای نصب تصفیه خانه آب نیز اقدام‌شود . عکس بالا گوشه‌ای از فعالیتی را که برای توسعه شبکه لوله کشی کرمان انجام میگردد نشان میدهد .

توضیح مسئولین امر درباره تقاضاهای مردم

ارسنجان

وزارت‌پست و تلگراف و تلفن درباره مطلب مندرج در روزنامه اطلاعات راجع‌به خرابی تیرهای تلفن کاریر ارسنجان توضیح میدهد :

بطوریکه ازاداره پست‌و تلگراف و تلفن فارس گزارش میدهندحفاظت خط ارسنجان بعهده گروه سیمبانی منطقه سیوند محول‌گردیده است وبا امکاناتی که‌این گروه‌دراختیار دارد ارتباط منظم‌و نظراهالی‌تامین خواهدشد.

سبزوار

ازوزارت بهداری پیرامون خبر مربوط به‌شیوع فلج‌اطفال درسبزوار توضیح میدهند :

میزان کلر درآب آشامیدنی شهرستانها همه روزه مورد کنترل دقیق مامورین اداره مهندسی بهداشت قرارمیگیرد و اصولاکلر مستقیما دربیدایش وازدیاد فلج اطفال نقشی ندارد . درمورد واکسیناسیون فلج اطفال مطالعاتی بعمل‌آمده و طرح لازم تهیه شده بدیهی است بمحض آنکه واکسیناسیون عمومی فلج اطفال جزءبرنامه ایمن‌سازی و پیشگیری قرار گیرد دستورمایه کوبی عمومی برضد بیماری فلج داده خواهد شد .

سناتور مسعودی در سمینار روزنامه‌نگاران عمران منطقه‌ای گفت :

مطبوعات متحد سه کشور عمران منطقه‌ای میتوانند درسیاست جهانی نقش مؤثرداشته باشند

جلسات سمینار روزنامه‌نگاران سازمان عمران منطقه‌ای دیروز وامروز نیز ادامه داشت .

در جلسه صبح دیروزسناتور مسعودی طی‌نطقی پیرامون‌راهها وشیوه های جدید همکاری میان روزنامه‌نگاران کشور های‌عضو بحث کرد و پیشنهادات خودرا در پایان نطق تسلیم جلسه نمود.

پیشنهادات سناتور مسعودی پس‌از بحث و مذاکره مورد تصویب و تائید نمایندگان کشورهای ایران و پاکستان‌و ترکیه قرار گرفت .

سناتور مسعودی در نطق دیروز خود گفت :

تشکیل سمینار روزنامه نگاران سه کشور دوست و برادر بمافرصت میدهد که برای ایجاد هم‌آهنگی‌و هم بستگی بیشتر و پیدا کردن‌راه هائی که بتوان برای پیشرفت وترقی مطبوعات سه کشور گام‌برداشت‌اقدامات لازم بعمل آورد . در مسافرتهائیکه این جانب بکشورپاکستانو ترکیه نموده‌ام و بامطبوعات کشور های‌دوست خود تماس گرفته‌ام باین نتیجه رسیده‌ام که اگر مطبوعات سه کشور درمسائل مربوط به خود و مسائل جهانی همگام شوند موفقیت های بزرگی بدست خواهند آورد که‌نفع آن نه فقط عاید سه کشور خواهدشد بلکه در راه تامین صلح و رفاه‌ملل دیگر خاورمیانه اثرات نیکوئی‌برجای خواهد گذاشت .

باید اعتراف کرد که در حال‌حاضر آنچه راکه باید از دوستی و هم‌آهنگی سه‌کشور در پیشرفت‌مطبوعات

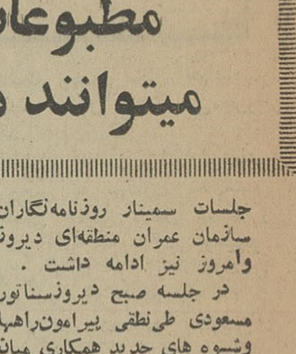

آقای تورهان دیلی گیل
مدیر روزنامه عدالت چاپ آنکارا
ارگان‌حزب اکثریت و نماینده‌مجلس ترکیه

اختر حسین عادل
نماینده مطبوعات پاکستان

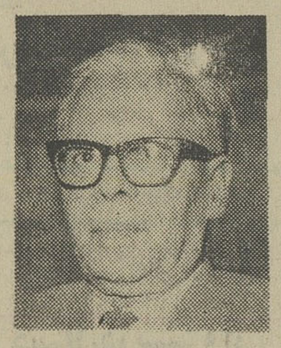

آقای عبدالمجید
نماینده مطبوعات پاکستان

لطفی اکدوغان
مدیر روزنامه ترجمان‌ترکیه ونماینده مجلس ترکیه

آقای شاهین آیمیته
مدیر روزنامه حوادث آنکارا

انتظار داشت برآورده نمیشود بدلیل اینکه مطبوعات ایران و ترکیه و پاکستان ارتباط و نزدیکی لازم رابا هم ندارند واکنون که مانمایندگان مطبوعات‌سه کشوردرلوای هم‌آمیختگی مناسبات سیاسی‌و اقتصادی‌واجتماعی وفرهنگی سه کشور تحت عنوان‌عمران منطقه‌ای‌گرد هم جمع شده‌ایم لازم است تدابیری اندیشید تا موجبات هم بستگی مطبوعاتی فراهم شود .

در هرسفری که بترکیه یاپاکستان کرده‌ام صحبت از همین مقوله با دوستان نامه‌نگار از جمله مبادله مطبوعات ، اعزام خبرنگار و غیره میشد ولی با کمال تاسف هیچیک‌از این افکار تاکنون بمرحله عمل و اجرا درنیامده است و آرزوی بنده وهمکاران مطبوعاتی من همین است که ما بتوانیم از تشکیل این‌سمینار حداکثر استفاده رابرای تشکیل‌یک واحد مطبوعاتی بنمائیم .

مهمترین اقدامی که میتوان دراین راه نمود ایجاد تسهیلات برای‌انتشار وفروش روزنامه‌ها ومجلات در هر یك از کشور های عضو میباشد گواینکه ما از لحاظ زبان اختلاف داریم ولی نباید فراموش کرد که ریشه‌فرهنگ وزبان هرسه کشور یکی است و بعلاوه در هریك از این سه‌کشور افرادی هستند که علاقمند بخواندن نشریات یکدیگرند ، معهذا بایدباین نکته توجه کرد که مبادلات مطبوعات میان سه کشور باید نتیجه بخش باشد باین معنی که ما درسازمان انتشاراتی خود افرادی آشنا بزبان ترکی و زبان اردو داشته باشیم تا بمحض وصول مطبوعات ترکیه و پاکستان مندرجات آنرا مورد استفاده قرار دهیم والا بصرف مبادله کردن روزنامه و مجلات و عدم استفاده از آن نتیجه مطلوب گرفته نمیشود همچنین مطبوعات ترکیه و پاکستان برای استفاده از مطبوعات ایران و آشنا شدن بسیاست سبك و روش ومندرجات و اخبار ایران باید افراد آشنا بزبان فارسی در دستگاههای خود داشته باشند .

اگر این رویه معمول شودبسیار سهل خواهد بود که همین افراد آشنا بزبان ترك و اردو و فارسی‌در سه کشورسمت خبرنگاری ونویسندگی برای مطبوعات کشور خودرا برعهده گیرند واخبار مهم را با تلفن یا تلگراف یا کتبی بفرستند و نیازی براعزام خبرنگار اختصاصی که مستلزم مخارج زیادی است نباشد.

اگر این امر بموقع اجرا درآید تاسیس شبکه خبری و مبادلات عکس رادیوئی نیز آسان میگردد‌و موجبات نزدیکی و حسن تفاهم کامل بین مطبوعات‌سه کشور بوجود می آیدو چیزی نمیگذرد که بطور طبیعی و بصورت مطلوب یك واحد مطبوعاتی قوی دراین منطقه از خاورمیانه‌ایجاد میگردد که دارای سیاست واحدی برمبنای مصلحت جامعه‌و ملت خواهد بود و همگی دره‌ راه ترقی سه‌ملت گام برمیدارند .

این هم بستگی مسلما اثرات مطلوب دیگری در برخواهد داشت‌و آن آشنا شدن بیشتر نویسندگان‌و نمایندگان مطبوعات سه کشور عضو بایکدیگر ودرنتیجه ایجاد محبت و دوستی و تفاهم است ، زیرا خبرنگاران از کشوری بکشور دیگر اعزام میشوند در موسسات یکدیگر بطریقه کار و اسلوب نویسندگی و مسائل فنی آشنا میشوند و حتی سردبیران نشریات بایکدیگر رفت وآمد میکنند ودر مسائل مختلف اتفاق نظر حاصل مینمایند و درنتیجه بصورت قدرتی که از نیروی ملی سرچشمه میگیرد در عرصه سیاست جهانی عرض وجود میکنند و نفوذ خودرا در افکار عمومی و برای حفظ سیاست صلح آمیزی که لازمه پیشرفت ترقی ملل است گسترش میدهند .

تشکیل کنفرانس ها و سمینارهای آموزشی مطبوعاتی برای آشنا شدن روزنامه‌نگاران سه کشور باصول روزنامه نگاری نوین و استفاده از تجربیات اساتید با تجربه خارجی‌که برای این منظور دعوت خواهندشد و تکنیك امروزی جهان نیز فوق‌العاده مهم و ضروری میباشد ودر اینکار باید هرچند وقت یکبار بتشکیل اینگونه کنفرانس‌ها و سمینار های آموزشی مبادرت ورزید و سطح‌دانش روزنامه نگاری را بمیزان وسیعی در حد بهترین روزنامه ها و نشریات اروپائی وامریکائی بالا برد .

بدون شك مطبوعات متحد سه کشور عضو عمران منطقه‌ای در سیاست جهانی نیز میتوانند نقش موثری داشته باشند باین ترتیب‌که مسائل مشترك مورد علاقه سه‌کشور خارجه در راه حفظ صلح وآرامش منطقه‌ای که مسلما در صلح جهانی موثر است با تبادل نظر و تشکیل جلسات مشورتی ویا تماس های‌فوری بسهولت میتوان‌سیاست مستقل‌واحدی پیش‌گرفت وتااخذ نتیجه مطلوب‌دنبال کرد چه بسیار مسائل جهانی‌ومنطقه‌ای که اتخاذ سیاست واحدی را الزام میکند و با وجود چنین هم‌بستگی و هم آهنگی که در جهات مختلف‌بین سه‌کشور موجود است موثر ومفید خواهد بود .

من امیدوارم با تشکیل این‌سمینار بتوانیم نتایج نیکوئی دربهبود و پیشرفت واحد عظیم مطبوعاتی سه کشور بگیریم و بیش از پیش درراه وحدت و هم بستگی و ترقی وتعالی ایران و ترکیه و پاکستان مفید و موثر واقع شویم .

بنابراین پیشنهاد میشود:

۱ـ برای فروش و توزیع روزنامه ها و مجلات سه کشور تسهیلات‌لازم فراهم شود .

۲ـ افرادی که بزبان هرسه‌کشور آشنائی داشته باشند باید بعنوان رابط در مطبوعات هریك از سه‌کشور فعالیت داشته باشند .

۳ـ همین افراد میتوانند بعنوان نماینده خبری مطالب مهم هر کشور رابه دو کشور دیگر مخابره‌کنند.

٤ـ وباز همین‌افراد میتوانندوسیله ارسال عکسهای مفید و لازم بین سه کشور قرار گیرند .

۵ـ هرسال سمیناری از نمایندگان مطبوعات سه کشور در پایتخت یکی از کشور های عضو تشکیل شود.

٦ـ برای اخذ نتایج بیشتر مبادله خبرنگار بین‌سه‌کشور صورت گیرد.

بلیطهای‌مخصوص اعانه ملی که به‌میمنت آئین فرخنده‌تاجگذاری منتشر میشود ، دوقهرمان شانس خواهد داشت ..

اولین قهرمان شانس ، علاوه بردریافت جایزه نقدی ویکدستگاه‌پیکان ، اولین‌اتومبیل‌ساخت‌ایران طی‌مراسم‌باشکوهی بااتومبیل خود در کفه یك ترازوی عظیم قرارخواهدگرفت وهموزن خود واتومبیل خود خروارها پول دریافت خواهد کرد .

دومین قهرمان شانس، علاوه بر جایزه نقدی و یکدستگاه‌اتومبیل‌پیکان ، مجموعه نفیسی‌ازبهترین کالاهاردریافت خواهدکرد .

بنگاه اعانه ملی

نقدیم میدارد

هموزن شماواتومبیل شما پول

بلیط های مخصوص اعانه ملی بمناسبت آئین فرخندهٔ تاجگذاری ۸ مهر منتشر میشود

قابل توجه دانشجویان ودانش آموزان محترم

لوازم نقشه‌کشی وتحریر فابر-کاستل، ۲۰۰ سال سابقه مرغوبیت جهانی دارد

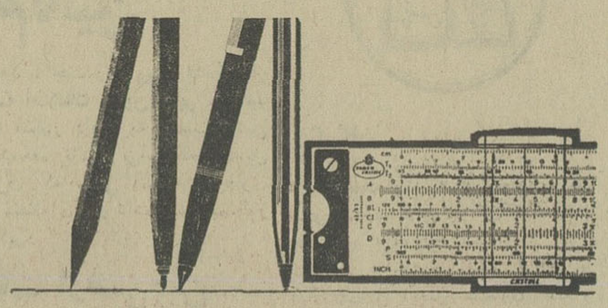

نقط لوازم فابر-کاستل ازنوشت افزار فروشیهای معتبر خریداری کنید

نماینده انحصاری درایران
شرکت سهامی فاروس
خیابان لاله‌زار شماره ۱۲۱ تهران
تلفن ۳٤۹٦۳

A. W. FABER-CASTELL · STEIN BEI NÜRNBERG · GERMANY

قبل از خرید لوازم تحصیلی خود از لوازم التحریر (فابرکاستل) درشرکت سهامی فاروس دیدن نمائید .

ریاست محترم شهربانی کل کشور

رونوشت جناب‌آقای دکتر اقبال رئیس هیئت مدیره و مدیر عامل شرکت ملی نفت ایران ـ رونوشت سرپرست شهربانیهای استان خوزستان

محترما بعرض میرساند در شهرستان مسجد سلیمان هم‌اکنون در حدود ٤٫۰۰۰ دستگاه وسیله نقلیه وجود دارد که تعداد ۲٫۰۰۰ دستگاه‌آن شخصی و متعلق بکارمندان صنعت نفت‌و دولت میباشد وبعلت وضعیت منطقه‌ای روزبروز برتعداد آنها افزوده میگردد .

اکنون هرچند ماه یکبار اکیپ کاردانان فنی ازشهربانی اهواز جهت آزمایشات رانندگی باین‌شهرستان‌برای مدت یکروز اعزام میگردند ولی بعلت اینکه اعزام کاردانان در هرسال بیش‌از چند نوبت انجام نمیگیرد لذا این مشکل حل‌نمیشود . تراکم گرفتاری و کارزیاد نیز سبب شده که‌مانتوانیم برای ادامه آزمایشات رانندگی بشهرستان اهواز یا آبادان برویم .

لذا ازآن ریاست محترم استدعا داریم امرومقرر فرمائید دائره راهنمائی وزانندگی دراین‌شهرستان افتتاح شود تااهالی بتوانند زودتر موفق باخذ گواهینامه‌رانندگی شوند وبدینوسیله کارمندان صنعت نفت و دولت بتوانند بارفاه بیشتر منشاء خدمات بهتری در اجرای منویات شاهنشاه آریامهر ووطن عزیز بشوند .

با تقدیم احترامات فائقه

نورالله قربانی ـ صفرعلی رمضانی ـ حسین عالیپور ـ محمدجواد صدر زاده ـ مرتضی ممبینی ـ عبدالمجید بیگلدلی ـ محمود فرد ـ اسکندر بارانپوریان ـ اردشیر کوشش ـ جهانگیر ملك‌زاده ـ اسکندر نیك‌پی ـ هوشنك ذوالفقاری ـ مگردیچ‌تن‌آهن ـ هوشنك گودرززاده ـ حمزه علی‌جوبه ـ سهراب ذلکی زاده ـ محمد فیض بخش ـ فرامرز اورك ـ عیسی بابادی ـ بهمن مستوفی ـ کاظم طهماسبی ـ عبدالرضا بزازیان ـ تقی صالحی ـ منوچهر اشرف زاده ـ روزعلی زالی‌زاده ـ بهرام شمیدی ـ غلامرضا جعفری ـ قربانعلی متقی ـ آندروهی پالیان ـ نوذر علاءالملکی ـ گلستان سارون زاده ـ فرامرز مختاری ـ علیرضا لطیف پور ـ جواد بخشی زاده ـ نصراله اسدی ـ محمدحسن شاهی ـ محمدلرستانی

آ ـ ۲۹٦۹۸

برای صنعت نساجی
برای صنعت چرمسازی
برای صنعت کاغذسازی
برای صنعت چاپ
برای صنعت پلاستیک سازی

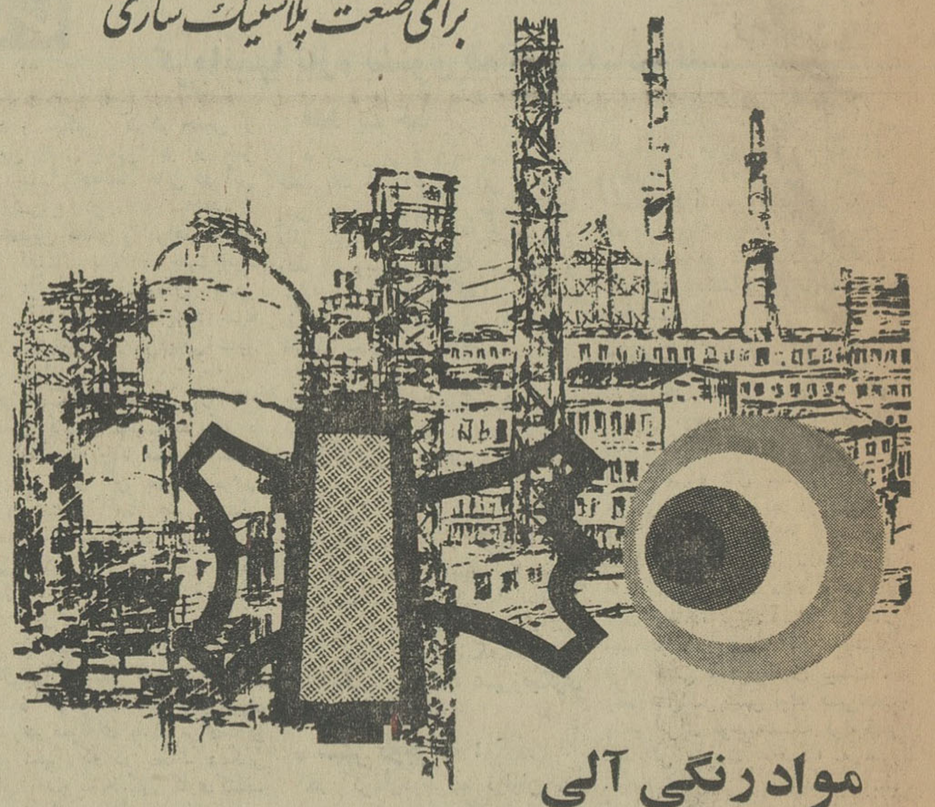

مواد رنگی آلی

محصولات درجه اول کشور رومانی

DIRECT DYESTUFFS	رنگهای مستقیم
DIRECT DIAZO DYESTUFFS	رنگهای مستقیم دیازو
DIRECT FAST TO LIGHT DYESTUFFS	رنگهای مستقیم ثابت در مقابل نور
SULPHUR DYESTUFFS	رنگهای گوگردی
AZONAPHTOLS , AZOBASES , AZOSALTS	آزونافتول ـ آزوبیس آزوسالت
ACID DYESTUFFS	رنگهای اسیدی
ACID CHROM DYESTUFFS	رنگهای اسیدکروم
DYESTUFFS FOR MIXED WOOLEN FABRICS	رنگهای ویژه پارچه‌های مخلوط‌پشمی
BASIC DYESTUFFS	رنگهای بازیك (قلیائی)
LEATHER DYESTUFFS	رنگهای ویژه چرم
DISPERSION DYESTUFFS	رنگهای پراکنده (معلق)
PAPER DYESTUFFS	رنگهای ویژه کاغذ
INDULINES	ایندولین
PIGMENTS	رنگهای مایه

CHIMIMPORT
BUCHAREST ROMANIA
صادرکننده : کیم ایمپورت ـ بخارست ـ رومانی
10 Republicii Blvd.
Telephone : 16.06.36 ; Telex : 184 ; 185
P.O.B. 525 Cables : CHIMIMPORT-Bucharest

برای اطلاع فوری :
باداره بازرگانی رومانی درتهران خیابان‌شاهرضا کوچه باتمانقلیچ شماره ٤۸۰
تلفن ۶۹۱۹۰ مراجعه فرمائید. آ ـ ۲۹٦۰٤

ضیافت ناهار

دیروز از طرف رایزن مطبوعاتی ترکیه به افتخار روزنامه نگاران سازمان عمران منطقه‌ای ضیافتی‌ترتیب داده شده بود .

سومین جلسه

عصر دیروز سومین جلسه‌سمینار بریاست نماینده مطبوعات ایران (سناتور عباس مسعودی) تشکیل گردید در این‌جلسه نمایندگان پاکستان ، ترکیه و ایران پیرامون نقش مطبوعات در پیشبرد هدفها ، مقاصد همکاری‌عمران منطقه‌ای‌صحبت کردند .

رئیس بانك جهانی موفقیتهای اقتصادی ایران را ستود

ریودوژانیرو -۲٦ سپتامبر - یونایتدپرس جورج وودز رئیس بانك جهانی امروز گفت بعضی از ملت های جهان از جهت موفقیت های اقتصادی خود قابل ستایش می‌باشند . رئیس بانك جهانی کشور های ایران، تونس ،اسرائیل، یوگسلاوی را از جمله این کشور ها دانست.

رئیس مجلس سنای ترکیه عازم شمال شد

شب گذشته از طرف سفیر کبیر ترکیه ضیافتی به‌شام به‌افتخار آقای پروفسور ابراهیم شوقی - آتاساقون رئیس مجلس سنای ترکیه داده شد که در آن چند تن از اعضای کابینه ،روسای دو مجلس وجمعی از نمایندگان مجلسین ورجال داخلی و سفرای خارجی‌شرکت داشتند.

رئیس سنای ترکیه ساعت هشت بامداد امروز برای بازدید از صفحات شمال عازم رامسر گردید

پروفسور ابراهیم‌شوقی آتاساقون بعد از ظهر دیروز با آقای هویدا نخست‌وزیر ملاقات نمود .

امشب نیز از طرف آقای مهندس ریاضی رئیس مجلس شورای ملی ضیافتی به‌شام بافتخار رئیس مجلس سنای ترکیه در هتل دربند ترتیب داده‌خواهدشد.

کارکنان آموزشگاه های ملی وشرکتهای ساختمانی بیمه شدند

سخنگوی وزارت کار و امور اجتماعی اعلام کرد که کارکنان موسسات آموزش ملی، کارکنان شرکتهای ساختمانی و مهندس مشاور مشمول مقررات بیمه‌های اجتماعی شناخته شده و از اول مهرماه نسبت به‌بیمه کردن آنان اقدام‌میشود.

جلسه وزیران خارجه سنتو در نیویورك

سازمان ملل‌متحد- ۲۵ سپتامبر- خبرگزاری آسوشیتدپرس - یك سخنگوی انگلیسی‌اظهار داشت که وزیران خارجه کشور های عضو سازمان پیمان‌مرکزی «سنتو» امروز درنیویورك تشکیل جلسه خواهند داد .

در جلسه امروز رئیس هیئت نمایندگی پاکستان در سازمان‌ملل متحد بنمایندگی از طرف دولت متبوع خود در مذاکرات شرکت خواهد کرد .

تحصیلات دوره ابتدائی ۵ سال شد

بقیه از صفحه اول

درسال تحصیلی جاری دوره ابتدائی درسراسر کشور ۵سال خواهد بود و از کلیه‌دانش‌آموزان کلاس های پنجم ابتدائی امتحانات نهائی بعمل خواهد آمد و قبول شدگان امتحانا تنهائی ۵ ساله ابتدائی در مهر ماه آینده در نخستین کلاس دوره راهنمائی تحصیلی شرکت خواهند کرد .

از دانش‌آموزان کلاس های‌ششم نیز در سال جاری امتحان نهائی بعمل می آید ولی این دسته از دانش‌آموزان با روش فعلی ادامه تحصیل خواهند داد و به‌کلاس های بالاتر خواهند رفت .

بااین ترتیب امسال دو امتحان نهائی انجام می شود که یکی در سال پنجم و دیگری در سال‌ششم می‌باشد ولی از سال دیگر کلاس ششم ابتدائی در دبستان هاوجود نخواهد داشت .

آقای دکتر هدایتی وزیر آموزش و پرورش امروز مطالب فوق را به خبرنگار ما اظهار داشت و اضافه نمود که حسب‌الامر شاهنشاه آریامهر برنامه های جدید آموزش از آغازسال تحصیلی جاری‌بموقع اجرا گذارده می‌شود و کلیه‌سازمان ها وتشکیلات وزارتخانه خود را برای اجرای برنامه های جدید آماده مینمایند.

هم اکنون ۷ جلد کتابهای‌سال اول و دوم ابتدائی براساس‌برنامه های جدید توزیع گردیده و تا پایان سال جاری ۸۵ جلد کتاب سال های‌سوم ، چهارم و پنجم ابتدائی‌وکتابهای دوره‌راهنمائی نیز تالیف خواهدشد.

* ٤۰۰ معلم فنی

وزیرآموزش و پرورش اضافه کردبرای تاسیس کلاس های دوره دوم راهنمائی‌تحصیلی امسال در هنرسرای عالی ٤۰۰ معلم فنی و حرفه‌ای مخصوص دوره راهنمائی تربیت می شوند که از آغازسال تحصیلی تعلیم برنامه های فنی‌و کارگاهی رابعهده بگیرند.

ذخیره‌های کنکور

درموسسه آموزش وتحقیقات تعاون‌دانشگاه‌پذیرفته‌میشوند

تعاون موسسه آموزش و تحقیقات تعاون دانشگاه تهران با همکاری سازمان تعاون دایر شد و امسال ۱۶۰ دانشجودراین موسسه‌پذیرفته میشوند که ۱۲۰ نفر آنان بدوره فوق‌دیپلم و ٤۰ نفر دیگر بدوره لیسانس راه میبابند .

آگهی‌پذیرش این‌عده‌فرداچاپ‌میشود

دکتر صالح در پایان درباره همکاری دانشگاه با وزارتخانه هاو موسسات دولتی مطالبی اظهارداشت و اضافه نمود که دانشگاه تهران باایجاد مرکزی بنام «دفتر خدمات اجتماعی» پیشنهاداتی در زمینه‌های مختلف تسلیم مقامات‌مسئول خواهد کرد .

چهار کیلو هروئین کشف‌شد

درخانه یکی ازاهالی قریه «بنیس» شبستر بنام حیدر بذرافشان یك کارگاه هروئین‌سازی کشف شدو مقدار چهارکیلووبیست‌گرم هروئین بامقداری وسائل‌هروئین‌سازی‌بدست آمد .

خبرنگار مادر تبریز گزارش‌داد: کشف کارگاه مزبوربدستورتیمسار رحمانی فرمانده ناحیهٔ ژاندارمری آذربایجان شرقی وبامساعی آقای سرهنك کنزی و کوشش ستوان حمیدی مامور مبارزه با موادمخدرهٔ ژاندارمری تبریز صورت گرفت .

حیدربذرافشان و همسرش فاطمه‌و برادرش رضا و دونفر دیگر باسامی علیقلی جعفری و «خانم» همسرحسین بذرافشان‌دستگیرشدندوروانهٔ‌دادسرا گردیدند .

زدوخورد شدید در مسابقات فوتبال اهواز

دیروز میدان فوتبال شماره ۱ استادیوم ورزشی اهواز که درآن مسابقه‌ای بین تیمهای فوتبال تاج و گمرك اهواز انجام میشد بصحنه زدوخورد تبدیل‌گردیدو طرفداران دوتیم و همچنین بازیکنان آنها با مشت‌و لگد بجان هم افتادند وچند نفر مجروح شدند .

این مسابقه ، جزو مسابقات فوتبال باشگاه های اهواز بود و زدوخورد هنگامی روی داد که‌داور مسابقه دو نفر از بازیکنان رابعلت خشونت آنها از زمین اخراج کرد. اگرچه این‌مسابقه‌با نتیجه دوبریك بنفع تیم تاج خاتمه یافت ولی تماشاچیان و طرفداران دو تیم‌بجان هم‌افتادند و طی مدتی زدوخوردسه نفر باسامی رضا طالبیان عضوتیم تاج ، اکبر خوشایند و شاه غلام کردی اعضای تیم گمرك مجروح شدند .

در جلسه‌ای که هیئت فوتبال اهواز با حضور آقای گنجی رئیس تربیت بدنی‌استان‌خوزستان تشکیل داد، تصمیم گرفته شد آقایان‌رضا طالبیان عضو تیم تاج و حسینی‌عضو تیم گمرك تا مدتی از شرکت در مسابقات محروم شوند . ضمنا سرپرست تیم فوتبال باشگاه تاج و رضا طالبیان بازداشت گردیدند و چند نفر از بازیکنان هردو تیم نیز توبیخ گردیدند .

رئیس هیئت کارشناسان چین‌ملی گفت: بااجرای موفقیت آمیز قوانین اصلاحات ارضی

راه برای رونق اقتصادی هموار شده

چهارنفر از کارشناسان اصلاحات ارضی چین ملی که بسرپرستی آقای پروفسور «لین‌فنك‌پان» نماینده مجلس چین ملی و استاد اقتصاد کشاورزی و مسائل اصلاحات‌ارضی آنکشور که بدعوت سازمان اصلاحات ارضی کل کشوربایران مسافرت نموده بودند پس از ۱۸ روز توقف در ایران دیشب تهران را ترك نمودند .

رئیس کارشناسان اصلاحات ارضی چین ملی قبل از ترك‌تهران اظهارداشت :

ماضمن بازدید از ایران متوجه شده‌ایم که کشاورزان ایرانی کوشا و زحمتکش هستند وبهره گیری آنها از زمین هائی که‌تحت توجهات شاهنشاه آریامهر میان‌آنان تقسیم شده‌افزایش‌یافته‌است.

مادریافتیم که هم برنامه‌اصلاحات ارضی و هم برنامه تعاونیهای روستائی از روی اصول صحیح طرح ریزی واجراء شده‌است و بعقیده مااین اقدامات راه رابرای پیشرفت و رونق اقتصادی ایران هموار کرده‌است .

آقای پروفسور «لین فنك‌پان» اضافه کرد :

اعضای هیئت بسیار تحت تاثیر شیوه های اصلاحات ارضی که درایران اجراء گردیده قرار گرفته‌اند .

ممتاز ترین جنبه اصلاحات‌ارضی ایران آنستکه این برنامه قدم‌بقدم و بطریقی منظم اجراء شده‌است .

محکومیت زندانیان ثبتی

بقیه از صفحه اول

نفیسی از مناظر راه‌آهن و تمثال شاهنشاه آریامهر و علیاحضرت شهبانوی ایران‌ووالاحضرت‌ولایتعهد می‌باشد در پانزده صفحه منتشر خواهد شد .

* ده در صد

ده‌درصد از درآمد مسافربری راه‌آهن در مدت ۵روز جشن در اختیار شورای عالی تاجگذاری گذاشته خواهد شد تابرای بازخرید مدت زندانی زندانیانی که قادر به پرداخت بدهی خود نیستندو در ثبت زندانی هستندمصرف شود .

● سوت لکوموتیوها

در سراسر راه‌آهن مجالس جشن وچراغانی برپاشده و در لحظه تاجگذاری سوت لکوموتیوهای راه‌آهن دولتی در سراسر ایران بصدا درآمده ووقوع تاجگذاری‌را اعلام میکنند .

* کاروان

در تهران دوشب جشن و سرور خاص ودر شهرستانها نیز بهمین ترتیب جشن‌هائی برپا میگردد . در این ایام از طرف راه‌آهن هدایاو میوه و شیرینی در بیمارستان‌ها توزیع میگردد .

قطارهای کاروان از بندرشاه تا خرمشهر واز مشهد تا جلفا همراه باهنرمندان حرکت داده میشود که درطول‌راه برنامه‌های موسیقی اجرا میکنند .

* تخفیف

برای افرادی که بخواهندبرای بازدید نمایشگاه صنایع ملی ایران از شهرستانها به‌تهران بیایندفقط از ایستگاههای تشکیلاتی بین راه تاتهران مانند سال گذشته درقیمت بلیط آنهابیست‌درصد تخفیف‌داده میشود .

* تقلیل قیمت

بمناسبت تاجگذاری شاهنشاه آریامهر ، برخی از کارخانجات اقدام به‌تقلیل قیمت کالاهای‌تولیدی خود خواهند کرد .

یك مقام اطاق صنایع ومعادن گفت: مدیران کارخانجات علاوه‌برشرکت موثر دراین مراسم تاریخی ، در زمینه تقلیل قیمتها و ایجادامکاناتی بنفع مصرف‌کنندگان اقداماتی‌انجام خواهند داد.

این مقام افزود : هنوز دقیقا کارخانجاتی که تصمیم به‌ارزان- کردن مصنوعات خودگرفته‌اند مشخص نشده‌اند ولی بهرحال باید انتظار داشت که کارخانجات در حدود ۱۰درصد ازقیمت‌های خود راتقلیل دهند .

نانوایان تهران دیروز در دفتر کار آقای قاسمی‌نژاد-رئیس اداره نان تهران اعلام کردند که‌بمناسبت جشن‌های تاجگذاری شاهنشاه آریامهر در منطقه هاشم‌آبادتهران درمانگاه بزرگی که کفاف‌احتیاجات درمانی مردم این مناطق را بکند میسازند .

هزینه ساختمان این‌درمانگاه‌از طرف نانوایان فردا به‌بانك ریخته خواهد شد . صنف‌نانوا تعهدکرده است که در تمام مدت جشن در صورت احتیاج بطور ۲٤ساعته‌نان پخت کرده و مرغوب‌ترین نان رابه مردم تحویل نماید . از طرف صنف مزبور یك طاق‌نصرت نیز درخیابان سی‌متری برپاخواهد شد .

* دبیرستان

اتحادیه صنف فخار اعلام کرد که بهزینه افراد صنف وبمناسبت روز تاجگذاری در محل کوره‌پزخانه‌های تهران یك دبیرستان کامل خواهد ساخت .

* تخفیف‌قیمت‌بلیط‌اتوبوسها

امروز آقای نادعلی کریمی مدیر عامل شرکت‌تعاونی موسسات مسافربری اعلام داشت که بموجب‌موافقتی که میان موسسات مسافربری بعمل آمده کتبا به شورایعالی تاجگذاری اعلام شده است که بمناسبت ایام جشنهای تاجگذاری کلیه موسسات مسافربری بمدت ده‌روز در قیمت بلیط های مسافرت پانزده در صد تخفیف خواهند داد .

این تصمیم‌طی بخشنامه ای امروز به‌کلیه موسسات مسافربری تهران وشعب آنها در سراسر ایران ابلاغ گردید و بمدت ده روز از روز آغاز جشن های تاجگذاری اجرا خواهد شد .

شرکت ملی ذوب آهن‌ایران
آگهی مناقصه

شرکت‌ملی ذوب‌آهن‌ایران‌دو دستگاه ترانسفورماتور ولوازم مربوط رابرطبق صورت مشخصات توام یا به تفکیك (هر یك از اقلام رامی‌توان جداگانه خرید). از طریق مناقصه خریداری مینماید .داوطلبان مایل‌بشرکت دراین مناقصه می‌توانند‌اسناد مناقصه را در مقابل‌پرداخت ۵۰ ریال از دبیرخانه‌قسمت کارپردازی شرکت‌واقع در خیابان فرصت شماره ۳۵دریافت نمایند . پیشنهادات باید در پاکت لاك و مهر شده با ذکر جمله‌مربوط‌به مناقصه خرید ترانسفورماتور تاساعت ۹ صبح روز ۴۶٫۷٫۱۹ بدبیرخانه شرکت در مقابل اخذ رسید تحویل شود پیشنهادات واصله‌درساعت ۹٫۵ صبح همانروز باز وقرائت میشود . حضور پیشنهاد دهنده در جلسه مناقصه آزاداست . شرکت ملی‌ذوب آهن در رد و قبول یك یا کلیه پیشنهادات مختاراست . در صورتیکه برنده اول حاضر بعقد قرارداد نشود سپرده او ضبط و از نفر دوم دعوت‌میشود ، چنانچه نفردوم حاضربانجام‌معامله نگردد سپرده اونیز ضبط خواهدگردید . محل تحویل‌تهران‌و مدت تحویل‌حداکثر بیست روز پس از عقدقرارداد است .هزینه درج مرتبه اول‌ودوم آگهی‌بعهده برنده مناقصه است.سایر شرایط دراسناد مناقصه مندرج‌است . الف ٦۰۲۸
شرکت ملی‌ذوب‌آهن‌ایران
۱_۲ آ_۲۹٤۷٦

آگهی تجدید مزایده

اداره کل امور مالی وزارت راه در حدود یکصدو بیست هزار بشکه خالی جای قیر موجود در حوزه های استحفاظی‌ادارات راه را از طریق مزایده بفروش میرساند . داوطلبان شرکت در مزایده میتوانند برای دریافت برگ شرایط و مشخصات مزایده و اطلاع از تعداد بشکه های موجود در هر محل در تهران باداره کارپردازی وزارت راه واقع در میدان ارگ کاخ وزارت راه و در شهرستان ها بادارات راه استان ها وشهرستان ها مراجعه نمایند .

داوطلبان میتوانند برای خرید بشکه های موجود درادارات راه هر استان یا شهرستان بطور جداگانه و یاجهت کلیه‌بشکه هابطور یکجا پیشنهاد خرید بنمایند .

پیشنهادات خریدبشکه در تهران بایستی بدفتر اداره کل امور مالی و در شهرستان ها بدفتر ادارات راه استان‌یاشهرستان در مقابل اخذ رسید تسلیم گردد .

تاریخ قبول پیشنهادات در شهرستان ها تا آخر روقت‌اداری روز یکشنبه شانزدهم مهرماه و درتهران تاآخر وقت اداری روز شنبه بیست‌و دوم مهرماه جاری خواهد بود . پیشنهادات‌واصله د رمرکز و شهرستان ها درساعت ده صبح روزبعد بازو قرائت خواهد شدو محل تشکیل جلسه مزایده در مرکز دفتر کار رئیس اداره کارپردازی و در شهرستان ها دفتر رئیس اداره راه خوا هدبود . حضور پیشنهاد دهندگان در جلسه مزایده آزاد و اداره در ردو یاقبول یك ویاکلیه پیشنهادات مختار است .
الف ٦۰۱٤
مدیرکل امور مالی وزارت راه . صنیعی
۱_۲ آ_۲۹۲٤۸

با بوسیدن کلام‌الله مجید

ولیعهدوارد کلاس میشوند

از ساعت ۸ و نیم بامداد امروز ، دبستان والاحضرت ولیعهدکودکستان والاحضرت فرحناز ، کارخود رارسما درکاخ صاحبقرانیه آغاز کرد وکلیه کودکان این دبستان و کودکستان‌بعد ازبوسیدن قرآن‌مجید به کلاس درس رفتند .

درساعت۸ و۳۰ دقیقه ،والاحضرت فرحناز از کاخ سعدآباد با اتومبیل وارد محوطه مدرسه شدند . بتدریج سایر کودکان نیز از راه رسیدندوبه بازی های مختلف پرداختند . خانم هما ضرابی‌مدیر دبستان وکودکستان، خانم هوشیاری معلم فارسی و خانم «فوبه» معلم فرانسه‌و پرستارمخصوص والاحضرت ولیعهد و خانم پروین‌معلم والاحضرت فرحناز نیزحضور داشتند و مراقب کودکان بودند .

در ساعت ۸ونیم زنك بصدادرآمد و همه کودکان به صف ایستادند . تعداد کودکانی که دراین مدرسه‌درس میخوانند ۱۱ نفر و عده کودکان کودکستان ۸ نفر است . ابتداء خانم هما ضرابی ضمن خوش‌آمد بکودکان، مطالبی بیان داشت و متذکر شد که چون شاگردان‌به‌کلاس بالاتر آمده‌اند، لازم است با جدیت بیشتری دروس خود را فرا گیرند . بعد ،بااحترام فراوان ، قرآن مجید را آوردند و یك یك کودکان آنرا بوسیدند وبه طرف اتاق درش رفتند .

در این هنگام ،کودکان به پوشیدن لباس های‌متحدالشکل‌خود پرداختند. لباس شاگردان دبستان‌کت سورمه‌ای بانوار زردروی‌آستین و لباس‌کودکان کودکستان روپوش چهار خانه‌صورتی بود .

بقرار اطلاع ، قبل از ظهر امروز، علیاحضرت‌فرح پهلوی شهبانوی‌ایران والاحضرتین دیدن کردند .

خانم پری‌اباصلتی‌خبرنگار اطلاعات بانوان که از نخستین ساعات‌بامداد امروز در محل دبستان و کودکستان والاحضرتین حضور داشت ، رپورتاژ جالبی تهیه کرده که در شماره آینده مجله اطلاعات بانوان چاپ میشود.

اسامی قبولشدگان و افراد ذخیره مدرسه‌عالی دختران

امروز اسامی قبول شدگان و افراد ذخیره مدرسه عالی دختران اعلام شد . این مدرسه برای‌رشته های روانشناسی ، مهد کودك ، خانه‌داری و زبان درحدود ٤٤۰نفر دانشجو پذیرفته است .

اسامی قبول شدگان در شماره فردای روزنامه اطلاعات درج خواهد شد .

در امتحانات مسابقات ورودی مدرسه عالی دختران خانم فاطمه توسلی رتبه اول رشته‌روانشناسی، خانم عالیه علیزاده رتبه اول رشته مهدکودك ، خانم شرافت‌جواهریان رتبه اول رشته خانه‌داری و خانم صبور مهاجرالهه رتبه اول رشته زبان را حائز شده‌اند .

دولت اراضی خالصه

بقیه از صفحه اول

این اطلاعیه صبح امروز ازطرف سازمان اصلاحات ارضی کل‌کشور منتشر گردید :

نظر به‌اینکه تبصره ۸ ماده ۳ قانون انحلال‌بنگاه‌خالصجات‌مصوب ۲۰ر٤ر٤٦ مقررداشته‌است(سازمان اصلاحات ارضی مجاز است حق ریشه‌زارعین اراضی مزروعی‌خالصه راکه مورد احتیاج دولت باشدطبق مقررات ماده ٤۵ آئین‌نامه‌اصلاحات ارضی مصوب ۳ر۵ر٤۳ و بدون رعایت حد نصاب مذکور در آن ماده خریداری نماید.)

لذا باطلاع کلیه زارعین‌اراضی اوین میرساند که‌چون اراضی‌مزبور اعم از مزروعی وبایر برای اجرای طرحهای عمرانی مورد احتیاج دولت است سازمان اصلاحات ارضی کل کشور باستناد تبصره فوق‌حق‌ریشه زارعین را باارزیابی خریداری‌وبهای آنرا پس از تامین اعتبار پرداخت خواهد نمود .

بنابراین شایسته است زارعین مزبور از هرنوع‌عمل‌زراعتی‌ومداخله دراراضی مورداحتیاج‌دولت‌خودداری اصلاحات ارضی کل کشورمراجعه نمایند .

برای رفع کمبود تاکسی در تهران

۱۰۰۰ تاکسی جدید بکار میافتد

● تاکسیهای تلفنی تا اخر آبان شروع بکار میکنند

امروز اطلاعیه‌ای از طرف مدیرعامل شرکت تعاونی تاکسی صادر شد و اعلام گردید که ظرف دو ماهه مهر وآبان ۱۰۰۰ دستگاه تاکسی آخرین مدل به‌تاکسیهای موجود تهران اضافه میشود. ضمنا تعدادی تاکسی‌مجهز به بیسیم و تلفن برای استفاده کارهای ضروری مردم تاآخرآبانماه دردسترس عموم گذاشته میشود.

مدیر عامل شرکت تعاونی تاکسی اضافه کرد :

بررسی و مطالعات‌ادامه خواهدداشت تاچنانچه بازهم تعداد تاکسیهای‌موجود بعد از افزایش ۱۰۰۰ دستگاه کفاف تامین آسایش مسافران‌تاکسی دانکند نسبت به افزایش مجدد تاکسیها تا حدیکه به ترافیك شهر لطمه نزند اقدام شود .

● تبدیل مدل

پلیس تهران طی اعلامیه‌ای‌یاد آور گردید که دارندگان تاکسی های مدل ٤۹_۵۰_۵۱_۵۲تا آخر مهر ماه فرصت دارند که تاکسی های خود را بمدل ٦۷تبدیل کنند. بعد از پایان مهلت از ادامه کار تاکسی های مدل پائین جلوگیری می شود.

مجلسین فعلی منحل میشود

بقیه از صفحه اول

جدید (دوره پنجم مجلس سنا و بیست‌و دوم مجلس شورای ملی) در روز چهاردهم مهرماه مستلزم‌وجود دو مجلس در زمان واحد بوده و موجه نمیباشد و از طرفی افتتاح مجلسین فعلی در روزچهاردهم‌مهرماه و سپس افتتاح مجلسین جدید در روز بیست‌و سوم مستلزم تکرار تشریفات نسبتا زیاد در فاصله‌بسیار کوتاه است که مناسب نمیباشد و برفرض اینکه مجلسین فعلی در روز چهاردهم مهرماه افتتاح یابند ظرف مدت کوتاهی که در حدود یك هفته میباشد وقتشان فقط صرف انجام تشریفات مربوط به شروع کارقانون- گذاری خواهد شد و قبل‌از اینکه امور قانون گذاری پیش نیاید.

کاری انجام بدهند دوره آنها سپری خواهد گردید ، لذا بمنظور افتتاح مجلسین طبق سنت دیرین در روز چهاردهم مهرماه و تهیه موجبات‌لازم برای اینکه مجلسین جدید بتوانند زودتر کار خود را آغاز نمایند طبق اصل ٤۸ قانون اساسی فرمان‌همایونی دائر به انحلال دوره چهارم مجلس سنا و دوره بیست‌و یکم مجلس شورای ملی شرفصدور خواهد یافت تا دوره پنجم مجلس سنا و بیست‌و دوم مجلس شورای ملی که آماده برای‌انجام وظایف قانونی هستند بتوانند از روز چهاردهم مهرماه‌شروع بکار نمایند و هیچگونه وقفه‌ای در امور قانون گذاری خواهد شد و قبل‌از اینکه

گروه فرهنگی خرداد

برای کلاسهای شبانه دوره اول‌دبیرستان- دوره دوم دبیرستان (شعبه های ریاضی وطبیعی)و کنکور (پزشکی وفنی‌و کشاورزی وعلوم) همه‌روزه ثبت نام می‌نماید.

در کلاسهای شبانه خرداد

آقایان زیر تدریس میکنند:

ریاضیات — آزرم، بحرانی، بحری، زاوشی، قراگزلو، لاهیجی، نقیه، محمدی، افشار، بزازی، رسولی

طبیعی — پاك‌روان، نصیری انصاری، صابر

فیزیك — دکتر زادپرور، مجدی، پیسوده

زبان خارجه — بقائی، دادگر، اصغری، توحیدی، دهگان

ادبیات فارسی — دکتر سلامیان، فرساد، هنجنی، صمدی

شیمی — بزرك نیا، مظلومی، نعیمی

نشانی: سعدی شمالی- چهارراه سیدعلی
تلفن ۳۱۶۹۸-۳۰۵۴۵۸

دختر بی‌هدف

دختری که مادرش او راخانه‌نشین کرده بودازخانه همسایه‌دزدی کرد

نسرین‌هنگام اعزام به‌ژاندارمری

یك دختر ۱۵ ساله زیبا دیروزباتهام دزدی دستگیر شد.

این دختر که نسرین نام داردمتهم است که به‌خانه همسایه خود دستبرد زده است .

همسایه نسرین دیروز به‌ژاندارمری خبر داد که در غیاب او از خانه‌اش اشیائی به‌ارزش ۴۰ هزارتومان بسرقت رفته است.

سرکار ستوان یکم کیهان تاژ و سرکاراستوارصدفی مامورانژاندارمری در بازرسی که از خانه این شخص بعمل آوردنددرپشت‌بام خانه‌همسایه‌اش یك چنگال نقره‌ای پیدا کردند وبدنبال کشف این چنگال برای آنها مسلم‌شد که سرقت از راه خانه همسایه صورت گرفته است .

این خانه نیز مورد بازرسی قرار گرفت و در داخل آب انبار متروك‌آن اشیاء مسروقه بدست آمد.

صاحب این‌خانه که از پیدا شدن اشیاء همسایه‌اش در آب انبار خانه خود ناراحت شده بود گفت که حتما «دزد» اشیاء را در خانه او پنهان‌کرده تا در فرصت مناسب آنها را خارج نماید، ولی این اظهار او چون منطقی نبود مورد قبول‌قرارنگرفت وبهمین‌جهت ناراحتیش بیشتر شد.

نسرین دختر این‌زن‌که تا این لحظه درگوشه‌ای ایستاده و سکوت خودرا حفظ کرده بود وقتی ناراحتی و گریه مادرش را دید جلو آمد وگفت که اشیاء را او دزدیده است.

نسرین اضافه کردکه خودش هم نمی‌داندکه چرا دست بدزدی زده‌است.

نسرین که با مادرش‌زندگی می‌کند گفت مادرم کارمند است و جدا ازپدرم زندگی می‌کند ،او با اینکه خودش‌در اداره کار می‌کند با ادامه تحصیل‌من مخالف است وعقیده داردکه خانه‌داری بزرگترین شغلی است که یك زن میتواند داشته باشد و استدلال‌می‌کند که اگر در اداره کار نمی‌کردوبه‌پدرم می‌رسید هرگز اورا از دست‌نمی‌داد.

مادرم با این‌اعتقادخود مرا ازمدرسه بازگرفت و خانه‌نشین کرد و از این تاریخ من که آرزو داشتم «دکتر»شوم «بی‌هدف» گشتم. روزها حوصله‌ام‌از بیکاری وتنهائی سرمی‌رفت ، بطوریکه هر روز وضع اطاقهارا تغییر میدادم .

امروز چون دیگر کاری نداشتم‌به پشت‌بام رفتم وبه‌خانه همسایه خیره شدم و از اینکه همسایه باخیال‌راحت خانه‌اش را رها می‌کند و سرکارش می‌رود نسبت به او احساس حسادت کردم ، چون مادرم حتی یك لحظه خانه‌اش را تنها نمی‌گذارد . همین حسادت سبب شد که فکر دزدی‌بسرم راه یافت ، وارد خانه همسایه شدم‌و هرچه راکه بدست آوردم در چندنوبت به‌آب‌انبار خانه خودمان منتقل کردم‌و وقتی آخرین دستبرد را زدم‌پشیمان شدم ، خواستم اشیاء رابه خانه‌همسایه برگردانم که همسایه به خانه‌اش بازگشت واندکی‌بعد شکایت نمود.

خبرنگار مانوشته است که‌نسرین جهت تعیین تکلیف به دادسرای‌تهران تسلیم شده است.

همدردی بیسابقه

دختری که نامزدش ازپشت بام سقوط کرد خود را از همان ارتفاع به پائین انداخت !

دیشب یك مرد ۲۷ ساله ویك دختر ۱۹ساله که بفاصله یکساعت بر اثر سقوط از بلندی مجروح شده‌بوددندریك‌بیمارستان‌خصوصی تهران بستری شدند .

یکی از بستگان این دو نفر به‌خبرنگار ماگفت محمود و نازی قرار است در زمستان امسال با هم ازدواج کنند . محمود معلم سرخانه نازی بودوآنهاپس ازمدتی معاشرت عاشق هم شدندو نامزد گردیدند.

امشب محمود برای جا بجاکردن آنتن تلویزیون خانه خود راکه‌بر اثر وزش باد کج شده بود به پشت بام رفت‌ولی از ارتفاع ۵ متری سقوط کرد و مجروح‌شد این خبر از بیمارستان‌به‌نازی‌داده شد. نازی با عجله خود را به‌خانه محمود رسانیدو از همانجائی که اوسقوط کرده‌بود خود را بپائین انداخت و او نیز مجروح شد .

این شخص اضافه کرد وقتی از نازی علت را پرسیدیم گفت خواستم باشریك آینده‌زندگیم همدردی کنم واگر اوناراحت‌است و درد می کشد منهم بکشم .

گزارش خبرنگار ما حاکیست که حال این دونفر رضایتبخش است.

انفجار کپسول گاز خانه‌ای را ویران کرد

دیروز بر اثر انفجاریك کپسول گاز در آشپزخانه‌ای واقع در خیابان یوسف آباد یك طبقه عمارت ۳ اشکوبه‌ای ویران شد .

دراین حادثه قسمتی از دیوار آشپزخانه بکلی ویران‌شدوبداخل زمین مجاور ساختمان ریزش کرد.

انفجار با صدای مهیبی صورت گرفت‌واز شدت آن پاره‌ای از شیشه‌های‌پنجره‌های‌خانه‌های‌مجاور تافاصله‌تقریبا۵۰۰ متری محل حادثه شکست.

خبرنگار ما که در محل‌حادثه حاضر شده گزارش داده است کلفت این خانه که از خطر باز بودن شیرگاز اطلاعی نداشت‌آنرا باز گذارد وپس از مدتی که گاز محوطه آشپزخانه را فرا گرفت برای روشن کردن اجاق کبریت کشیده گاز موجود در آشپزخانه آتش‌گرفت و کپسول را منفجر کرد و دیوار آشپزخانه را از جا کند.

دراین حادثه کلفت خانه نیز مجروح شد که در بیمارستان بستری گردیده‌است.

انفجار بقدری شدیدبود که پنجره های چندین خانه در کوی یوسف‌آباد شکست

قتل بدون قصدقبلی

شعبه سوم دادگاه جنائی مرکز محاکمه جوانی را که متهم است سال گذشته‌درکاشان‌جوان دیگری را کشته است آغاز کرد .

متهم که حسین قوچی نام دارد در نخستین جلسه دادگاه گفت که سنش از ۱۸ سال کمتر است و باید درداگاه جنحه‌تحت محاکمه قرار گیرد .

دادگاه اعتراض متهم‌را پذیرفت و از پزشکی قانونی دعوت کرد طبیبی را جهت تعیین سن متهم‌به دادگاه معرفی کند و بهمین جهت نخستین جلسه دادگاه بعنوان‌تنفس تعطیل شد و ادامه رسیدگی به‌روز بعد موکول گردید .

حوادث

تلفن ۳۰۲۵۶۹

تعصب بیجا

این دختر را گرفتار مشکل بزرگی کرده است

در میان مراجعین امروز دادسرای تهران گرفتاری جمیله از همه جالب تراست. اوگفت چندسال پیش برای یادگرفتن خیاطی به خانه‌زنی میرفتم که‌پسر خاله‌ای بنام مجتبی داشت . مجتبی درخانه جمیله زندگی می کرد وچون من عضو یك خانواده متعصب هستم وجود مجتبی دراین‌خانه موجب نگرانی بستگانم شده بود . بستگان من بخصوص پدرم حتی « افتادن چشم نا محرم به دختر» خودرامعصیت میدانستند وپس از مشاوره بسیار قرار شد صیغه‌محرمیتی که در حقیقت همان صیغه ازدواج است میان من ومجتبی جاری شود تا او محرم من باشد . در آن موقع من عواقب این کاررانمیتوانستم پیش‌بینی کنم . لکن اکنون که من میخواهم ازدواج کنم باین مشکل برخورد کرده‌ام که مجتبی باید اجازه دهد صیغه باصطلاح‌محرمیت او و من فسخ‌شود تا من آزادشوم و ازدواج کنم ولی مجتبی که‌این موضوع را فهمیده‌زیر بار نمیرود . حتی من حاضر شده‌ام با خود او ازدواج کنم، ولی قبول نمیکند وتکلیف‌مرا روشن نمیسازد و چون من نمیخواهم بدون فسخ صیغه محرمیت مجتبی ازدواج کنم در صدد شکایت از اوبر – آمده‌ام !

جمیله

از فردا صبح درسینماهای

مترو پل ـ پلازا ـ حافظ

بانمایش این فیلم تهران غرق شور و هیجان میشود

جرج مارتین ـ جیا ساندری

و گوردون میچل در فیلم

تامپون

رنگی ـ وایداسکرین

از فردا صبح در سینما کاپری

نمایش یك اثر پرانتریك پلیسی و جاسوسی را آغاز می‌کند که سوژه بی‌نظیر آن مدتها مورد بحث مطبوعات جهان بود .

جرج نیدر در فیلم

دزدان ۱۰۰ دلاری

از فردا صبح در سینماهای

آسیا ـ رکس ـ میامی ـ همای

تیسفون ـ سیلوانا ـ پانوراما ـ پرسپولیس ـ المپیا ـ ستاره

سیرا فیلم تقدیم میکند سهیلا ـ سپهر نیا و خلیل عقاب در فیلم

کوه زاد

کارگردان ابراهیم باقری فیلمبردار انجم روز

باشرکت: بهشتی ـ نادره ـ مینا ـ یدی ـ جنتی و باشرکت افتخاری: قدکچیان

همزمان باتهران درمشهد (سینماهای فردوسی ـ ایران) ـ شیراز (سینماهای تخت‌جمشید ـ مهتاب)

از امشب در سینماهای

سانترال

ایفل ـ تاج ـ امپایر

اگرقصد ازدواج دارید، اگر قبلا ازدواج کرده‌اید، یااگر کسی‌رامیشناسید که قصد ازدواج دارد باید حتما فیلم «بی‌عشق ولی باهم» را به‌بینید

بی عشق ولی باهم

دیك‌وان‌دایك

جین‌سیمونز

دبی‌رینولدز

جیسون‌روباردز

مجالس ترحیم

خانواده‌های : طبری . صبوری . بهرامی‌پی. شیروانی . دلجو . مجاهد . بیات . شیرازی . ناظری

بانهایت تاسف وتاثر درگذشت مرحوم **کریم طبری** راباطلاع اقوام ودوستان‌میرساند. مجلس ترحیم مردانه روز پنجشنبه ۳ الی ۵ بعد ازظهر در مسجدفخرالدوله دروازه‌شمیران ومجلس ترحیم زنانه درهمانروز و ساعت در خیابان فخرآباد کوچه دولتشاهی شماره ٤۸و شب هفت آنمرحوم درابن‌بابویه ازساعت ۱۳الی ۵ بعدازظهر روز یکشنبه ۹ر۷ر٤٦ منعقدخواهد بودووسیله رفت‌وآمد درساعت۲آماده‌است .

بعموم بازماندگان آنمرحوم مصیبت‌وارده راتسلیت میدهیم

بانهایت تاسف درگذشت شادروان**رحمت‌الله مقدسیان** معاون اداره حسابداریکل این بانك‌را باستحضار دوستان و همکاران میرساند به‌همین مناسبت مجلس ترحیمی در روز چهارشنبه ۵ مهر ماه ۱۳٤٦ ازساعت ٤تا ٦ بعداز ظهر در مسجد مجد برقرار خواهدبود .

بانك تجارت خارجی ایران

بانك کشاورزی ایران بانهایت تاسف بدینوسیله فوت **آقای رحمت‌الله مقدسیان**پدر گرامی آقای فرهاد مقدسیان کارمند بانك رابه اطلاع همکاران و آشنایان میرساند .

مجلس ختم آنمرحوم ازساعت ۱٦ الی ۱۸ روز چهارشنبه پنج مهرماه جاری در مسجد مجدبرگزار خواهد شد .

بانك کشاورزی ایران

خانواده‌های‌مقدسیان . شالچی . فیروزی منوریان . ربیعی . ضیاء قزوینی . مقدس . زرگرباشی . حمصی . مهدویان

باکمال تاسف و تاثر درگذشت شادروان **رحمت‌الله مقدسیان** راباطلاع خویشاوندان و دوستان میرساند مجلس ترحیم مردانه آن مرحوم ازساعت٤تا٦ بعدازظهر روزچهارشنبه ۵مهرماه ۱۳٤٦ در مسجد مجد و مجلس ختم زنانه درهمان روز و ساعت در منزل شخصی ایشان واقع در میدان بروجردی‌برقرار خواهد بود .

بعموم همکاران بویژه بازماندگان آنمرحوم مصیبت وارده را تسلیت میدهیم

بانهایت تاسف درگذشت شادروان**محمد بدیعی** دائی جناب آقای داوری مدیر کل امور مالی وزارت امور خارجه را باطلاع میرساند . مجلس ترحیم آنمرحوم روز پنجشنبه ششم مهرماه جاری از ساعت ۹تا۱۱ صبح در مسجد مجد منعقد خواهدبود .

۱ـ۲ وزارت امور خارجه

باکمال تاسف درگذشت شادروان **محمد بدیعی** کارمند بازنشسته سازمان برنامه رابه اطلاع دوستان و آشنایان میرساند .

مجلس ترحیم آن مرحوم ازساعت ۹ الی ۱۱صبح روز پنجشنبه ششم مهرماه ۱۳٤٦در مسجد مجد برگذار خواهدشد .

سازمان برنامه

بدینوسیله‌فوت مرحومه **بانو ملیحه‌همسر** آقای نجات‌الله دردشتی را باطلاع‌عموم‌دوستان وآشنایان میرساند . مجلس ختم آنمرحومه‌روز پنجشنبه ٦ر۷ر٤٦ از ساعت ۳ونیم الی ۵ونیم بعدازظهر در کنیساعراقیها واقع در خیابان آناتول‌فرانس برگزار میشود .

خانواده های دردشتی .عافار . ملامد . گیای . گلساز . اسفندی . نی‌داود. بنایان . یونسی

بعموم بازماندگان آنمرحومه تسلیت میدهیم

باکمال تاسف فوت مرحوم**موشه مرادی** بزرك خاندان مرادی را دراسرائیل باطلاع دوستان و آشنایان میرساند مجلس تذکر در روزهای‌چهارشنبه۵ وپنجشنبه ٦مهرماه‌درمنزل آقای یوسف‌مرادی واقع در خیابان روزولت خیابان دیبا چهارراه‌دیباکاشی۷۹ منعقد است

خانواده‌های : یوسف‌مرادی. یوسف‌نیا . مرتضی‌مرادی. معنوی.لاویزاده. دکترواحدی‌فر کرندی . متیان . یاشارال . پوریان . پاشائی. واحدی . کرندیان . داروگر . سلسله . رایگان

بعموم بازماندگان مصیبت وارده‌راتسلیت میدهیم

باکمال تاسف درگذشت شادروان**جالینوس نهورای** بزرك خاندان نهورای راباطلاع‌بستگان ودوستان میرساند . مجلس تذکر آنمرحوم‌از ساعت ده تا ۱۲ صبح جمعه هفتم مهرماه ٤٦ درسالن دبیرستان اتفاق ـ خیابان آناتول فرانس شرق دانشگاه منعقد خواهدبود

خانواده های نهورای . برجیس .ضرابی. منتخب . کهن . صیونیت . بقراطی . فامیلی . رشتیان . مسجدی . حکیم . ثابت . ارجمند . میثاقیه . دکتر بهراد. جلیل . مختارزاده . حیدری . جاویدنیا . جنانی . شوختیم .

بعموم بازماندگان آنمرحوم مصیبت‌وارده راتسلیت میدهیم

باکمال تاسف درگذشت مرحومه حاجیه **خانم نیره حاجی‌زاده «وحدتی»** راباطلاع می‌رساند . بنابوصیت آنمرحومه مخارج ختم مردانه بمصرف امور خیریه خواهد رسید و ختم زنانه عصر فردا چهارشنبه پنجم‌مهرماه‌در منزل آنمرحومه واقع درظهیرالدوله‌اول‌خیابان امامزاده قاسم برگزار میگردد

علی اکبر سرکش

بعموم بازماندگان آنمرحومه‌مصیبت‌وارده راتسلیت میدهیم

خانواده‌های : متینی. امینیان .رضازاده فروتن . لاجوردی . لاجوردیان . کاشانی.نقوی چایچی . راوندی . فرشچی کاشانی .رضوانی. هاشمیان . عطار ها . ادیبی . حسینی.اطمینان

بانهایت تاسف درگذشت مرحومه **بانو بتول رضازاده** مادر برادران امینیان و متینی راباطلاع دوستان و آشنایان میرساند مجلس ختم مردانه روز پنجشنبه ششم مهرماه ٤٦ از ساعت چهار الی شش بعد از ظهر در مسجد مجد و ختم زنانه همانروز و ساعت در منزل آن مرحومه واقع در عباس‌آباد خیابان انجمن ایران‌و امریکا پلاك شماره ۲۱۵ برقرارمیباشد

آ ـ ۱۹۸۹۳ ۱ـ۲

بعموم افراد خانواده های عزادار به‌ویژه بازماندگان آنمرحومه مصیبت وارده راتسلیت میدهیم

یادبود

چون روز پنجشنبه ششم مهرماه‌مصادف باچهلمین روز درگذشت شادروان **حسن والی (جلال دیوان)** میباشد بدین مناسبت مجلس یادبودی در ساعت ٤تا٦ بعدازظهر در منزل‌آن مرحوم واقع در خیابان خورشید ـ مقابل کوچه سیمین منعقد خواهدبود .

خانواده والی

آ ـ ۲۹۸۸٤

خانواده‌بهرامی یاستحضار دوستان‌و آشنایان میرساند مراسم نخستین سالگرد شادروان **ابوطالب‌بهرامی (بزرك خاندان بهرامی)**درحرم مطهر حضرت‌عبدالعظیم ، صحن امامزاده‌حمزه روز پنجشنبه ششم مهرماه ۱۳٤٦ از ساعت۳ الی۵ بعدازظهر برگزار میگردد وسیله ایاب‌و ذهاب درساعت ۲ بعدازظهر مقابل منزل آن مرحوم مهیا میباشد .

آدرس :خیابان ده متری گرگان نرسیده‌به چهارراه عظیم‌پور دست راست کوچه بن‌بست بهرام ـ منزل بهرامی

۱ـ۲ آ ـ ۱۹٦۹۳

هفتمین شب درگذشت جوان ناکام‌شادروان **مهندس سعید شعبانیان** راباطلاع اقوام و دوستان میرساند مجلس شب هفت آن فقید روز جمعه هفتم مهرماه ٤٦ درامامزاده عبدالله آرامگاه بدر از ساعت ۳ الی پنج بعدازظهر برگزار میگردد .

صدیقه موسوی ـ عنایت‌شعبانیان . میرمحمد شیبانی . ستوان حریرچیان .ستوان سالاری . ستوان مسگرا . حسین صدری . مهندس کرباسیون .دکتر آشتیانی. ذبیح‌الله شهیدزاده . محمد صادق‌دزفولی

آ ـ ۱۹۸۵۱

تسلیت

جناب آقای‌دکتر حبیب چینی

بانهایت تاسف و تاثر مصیبت وارده را صمیمانه تسلیت عرض مینمائیم

پازوکی . توسلی . دادخواه .قادری‌نجات منصوری . حکمی

آ ـ ۱۹۸٤۷

جناب آقای ابوالفضل گودرزی ـ سرکار خانم عشرت گودرزی

مراتب تسلیت و تاسف عمیق‌مان‌راتقدیم داشته دراین مصیبت خود را قلبا سهیم میدانیم **دکتر دفاعی وبانو**

جناب آقای ابوالفضل گودرزی ـ سرکار خانم عشرت گودرزی

باقلبی پراندوه مصیبت وارده را تسلیت میگوئیم و بقای‌عمر بازماندگان آن مرحومه را ازدرگاه‌ایزد متعال خواستاریم

کارمندان دبستان سیروس

جناب آقای دکتر حسین مهدوی استاد دانشگاه آقایان دکتر ناصر و منصور مهدوی

مصیبت وارده را صمیمانه تسلیت عرض نموده و صبرو شکیبائی جنابعالی و کلیه‌افراد خانواده محترم را ازدرگاه حضرت احدیت مسئلت میداریم .

دکتر حسین رحمتیان و بانو

آ ـ ۱۹۸۸۷

جناب آقای دکتر حسین مهدوی استاد محترم دانشگاه

بانهایت تاسف‌مصیبت وارده راصمیمانه تسلیت میگوئیم

دکتر وثوقی . دکتر طوسی .دکترامتیازی

کانون مدیران آزمایشگاه های تشخیص طبی

بانهایت تاسف باطلاع همکاران محترم می رساند فرزند گرامی آقای دکتر نیك‌فرجام عضواین کانون که در آمریکا تحصیل می‌نموده براثر تصادف اتومبیل فوت نموده است این فاجعه مؤلمه رابه‌دکتر نامبرده تسلیت گفته‌بقاء عمر آن‌همکار گرامی و سایر افرادآن‌خاندان را خواستار است .

دبیر کانون ـ دکترحسین مشعوف

کانون مدیران ازمایشگاه های تشخیص‌طبی

فوت پدر گرامی آقای دکتر رحمانو عضو این کانون رابدکتر نامبرده صمیمانه تسلیت گفته بقای عمر آن همکار گرامی وسایر افراد آن خانواده را مسئلت می‌نماید .

دبیر کانون ـدکتر حسین‌مشعوف

همکار ارجمند جناب آقای بهمن‌سلیم‌امامی

باکمال تاسف مصیبت‌وارده‌را تسلیت عرض میکنم وسلامتی‌جنابعالی‌وخانواده محترم راازایزد یکتا خواهانم .

از طرف دبیران آموزش شبانه اعظم ـ اعظم فتوره‌چی

سرکار سرهنك علی جلیلی مقدم

من و همکارانم مصیبت وارده را تسلیت گفته صبرو شکیبائی را برای شماوبازماندگان آنمرحوم ازخداوند بزرك مسئلت داریم

سرلشگر امجدی

تیمسار سرتیپ جلال طبرسی

منو همکارانم مصیبت وارده را تسلیت گفته صبرو شکیبائی‌رابرای‌تیمسار‌بازماندگان آنمرحوم ازخداوند بزرك مسئلت داریم .

سرلشگر امجدی

جناب آقای دکتر حسین مهدوی

بانهایت تاسف مصیبت وارده را تسلیت عرض نموده سلامتی و بقای‌آن خاندان‌محترم را ازخداوند خواستارم

دکتر عیوض‌زاده

دوست عزیز آقای فرهاد مقدسیان

درگذشت پدر بزرگوارتان‌راتسلیت‌عرض می‌نمائیم مارا در غم خود شریك بدانید .

شهیدی . مقیمی .ملکی‌نژاد.حق‌پرست . فاطمی . حاجی باقری . دیلمانی. بهاری

سرکار علیه بانو میر جهانگیری

بدینوسیله مصیبت وارده‌را ازطرف خود وهمکارانم به آن‌خانواده محترم بویژه سرکار تسلیت عرض مینماید ،

دریابان فاطمی

با نهایت تاسف درگذشت نابهنگام‌مرحوم فاضی شریف رابکلیه بازماندگان و همکاران محترم آنمرحوم‌تسلیت عرض مینماید

آبادان حالق‌فلاحی

جناب آقای دکتر عباسقلی آلا

بدینوسیله مصیبت وارده را به جنابعالی وفامیل محترم تسلیت عرض نموده وبقاءودوام آنجناب و سایر بازماندگان را از خداوندمتعال خواهانم .

دکتر پرویز رفوآه

جناب آقای دکتر عباسقلی آلا

بدینوسیله مصیبت وارده را بجنابعالی تسلیت عرض نموده و بقاء عمر و عزت‌آنجناب راازخداوند متعال مسئلت مینماید

شرکت دوپار بامسئولیت محدود

استاد دانشمند جناب آقای دکتر حسین مهدوی

باکمال تاثر و تاسف مصیبت وارده رابه آن سرور ارجمند تسلیت عرض مینمایم

دکتر مهدی میزانی

جناب آقای دکتر حسین مهدوی استاد محترم دانشگاه

استادان و کارمندان آموزشی دانشگده دندانپزشکی مصیبت وارده را به‌آن همکار ارجمند تسلیت عرض مینمایند .

رئیس دانشکده دندانپزشکی‌دکترسیاح

دوستان ارجمند آقایان دکتر منصور ـ دکتر ناصر مهدوی

بانهایت تاثر درگذشت مادر عزیزتان را تسلیت عرض نموده .ازخداوند متعال طلب بردباری و صبر جهت دوستان عزیز آرزو مینمایم .

دکتر مهدی میزانی

جناب آقای ابوالفضل گودرزی ـسرکار خانم عشرت گودرزی

باکمال تاثر مصیبت وارده را تسلیت عرض میکنیم .

حیفائی ـ جواهری

قبول‌شدگان‌رشته‌های فوق‌لیسانس‌دانشکده‌حقوق

امروز اسامی قبول شدن فوق‌لیسانس رشته های مختلف‌دانشکده حقوق اعلام گردید .

در رشته خدمات اداری ۷ نفرو در رشته علوم سیاسی ۳۰ نفر ، در رشته حقوق خصوصی ۱۰ نفر و در رشته علوم جزائی ۲۱ نفر و در رشته اقتصاد ۲۵ نفر دانشجوی فوق‌لیسانس پذیرفته شده‌اند .

اسامی قبولشدگان رشته خدمات اداری دوره فوق‌لیسانس دانشکده حقوق در شهریور ماه ۱۳٤٦

۱ـ آقای هوشنك آزادپیما ، ۲ـ آقای ابوطالب نسابه‌حقیقی ، ۳ـ آقای مرتضی مازیار ، ٤ـ آقای پرویز علی‌اصغر کوزه‌کنانی ، ۵ـ آقای هوشنك شعاعی‌نائینی ، ٦ـ آقای سیدعلی هاشمی ، ۷ـ آقای محمد خلیلی‌وفا .

اسامی قبولشدگان رشته علوم سیاسی دوره فوق ـ لیسانس دانشکده حقوق در شهریور ماه ۱۳٤٦

۱ـ آقای عباس حکیمی ، ۲ـ آقای حسین صدقی‌نیا ، ۳ـ آقای محسن بسطامی‌پور ، ٤ـ آقای یوسف اعتمادی ، ۵ـ آقای سید علی‌محمد نورتجلی ، ٦ـ آقای خسرو شهابی‌فریب،۷ـ خانم‌شهناز وخشورفر ، ۸ـ آقای عبدالرحیم ذاکرحسین ، ۹ـ آقای محمدعلی نجم‌الدین صدیقیانی ، ۱۰ـ آقای عباس طاهرزاده ، ۱۱ـ آقای سید محمود حجازی ، ۱۲ـ آقای پرویز موفق‌مقدم ،۱۳ـآقای محمدابراهیم مصلحی،۱٤ـآقای‌علی‌نقیب‌الحسینی ۱۵ـ خانم فرزانه پیشوازاده ، ۱٦ـ خانم فریده تذهیبی اصفهانی، ۱۷ـ آقای مجدالدین‌جلیلی، ۱۸ـ آقای عزت‌الله درودیان ،۱۹ـ آقای‌محمد فرید ، ۲۰ـ خانم توران‌عظیم‌رعیت.

اسامی قبولشدگان فوق ـ لیسانس رشته حقوق خصوصی دانشکده‌حقوق در شهریور ماه ۱۳٤٦

۱ـ آقای مهدی شهیدی ، ۲ـ آقای محمد شعاعی،۳ـ آقای‌حسین فریار ، ٤ـ آقای محمد اشتری ، ۵ـ آقای عبدالعلی علی‌احیائی ،٦ـ آقای محمدرضا داداشی ، ۷ـآقای جواد حسینی لواسانی ، ۸ـ آقای محمود اصغرپور، ۹ـآقای منوچهر عطاری ، ۱۰ـ آقای حسین صادقی.

اسامی قبولشدگان فوق ـ لیسانس رشته علوم جزائی دانشکده حقوق در شهریور ماه ۱۳٤٦

۱ـ آقای علی فتحی‌پور ، ۲ـ آقای محمدنبری فسائی ، ۳ـآقای سید محمدعلی زارعی ، ٤ـ آقای سیداحمد کاظم موسوی ، ۵ـآقای محمد شفیع شفیعی سروستانی ، ٦ـ آقای کریم علی‌پورفرد ، ۷ـ آقای عطاءالله فائض ، ۸ـ آقای هادی اسمعیل‌زاده قندهاری ، ۹ـ آقای شعبان رجب‌طاوسی ، ۱۰ـ آقای محمدعلی مهدوی‌ثابت، ۱۱ـ آقای حسن منصوریان ، ۱۲ـآقای فرهنك محضری،۱۳ـ آقای‌ابراهیم کمالی ،۱٤ـ آقای حسن امینی‌فرد، ۱۵ـ آقای ابوالفضل میرشمس شهشهانی ، ۱٦ـ آقای فرامرز زمانی‌سلیمی ، ۱۷ـ آقای رضا تمدن ، ۱۸ـ آقای احمد مهتدی ، ۱۹ـ آقای جعفر امیردانش ، ۲۰ـ آقای جلیل غفاری ، ۲۱ـ آقای خسرو بهرامی .

اداره دبیرخانه‌دانشکده‌حقوق

سپاسگزاری

بدینوسیله از آقایان علماء اعلام وحجج اسلام سروران گرامی ، روسای محترم دوائرو شرکت و بانکها ـ فرهنگیان ومدیران محترم جرائد ـ بازرگانان و روسای محترم اتحادیه‌و اصناف و جمعیت محترم نیکوکاران اسلامی آبادان‌و عموم طبقات وهمکاران ودوستان و آشنایان عزیزیکه درمراسم تشییع جنازه و مجلس‌ختم و شب هفت مادر عزیزمان مرحومه مغفوره**بلقیس مشگساران** بزرك خاندان در مجالس ترحیم شیراز ـ تهران ـ آبادان و بندرماه شهر شرکت و یا باارسال نامه و تلگراف و درج در روزنامه اظهار محبت و وهمدردی فرموده و موجبات تسلی خاطر بازماندگان آنمرحومه را فراهم آورده‌اند صمیمانه سپاسگزاری نموده چنانچه به علت تالمات روحی در شرفیابی و عرض تشکر حضوری تاخیر شود معذرت میخواهد

خانواده مشگساران

بانهایت تاسف درگذشت آقای رحمت‌الله مقدسیان را به آقای فرهاد مقدسیان و خاندان محترم صمیمانه تسلیت میگوید و برای آن خاندان سلامتی آرزو مینماید .

بانك کشاورزی ایران

جناب آقای دکتر احمد آراسته

باانده فراوان درگذشت برادر ارجمندشما راتسلیت عرض نموده سلامت و بقاء عمر بازماندگان آن شادروان را ازخداوند متعال آرزو دارم .

آ ـ ۲۹۹۳٦ **نصیری**

جناب آقای دکتر صدقی

بانهایت تاسف فوت مادر گرامیتانرا به شماوخانواده محترمتان تسلیت عرض نموده بقاء وسلامت شما را ازخداوند متعال‌خواهانیم

دبیر جمعیت پزشکان وزارت بهداری ـ دکتر اعتمادی

جناب آقای نجات‌اله دردشتی

فوت جانگداز همسر گرامی‌تانرا به شماو فامیل محترم صمیمانه تسلیت عرض میکنیم تسکین آلام شما راآرزومندیم

خانواده اسحق شمسی

سرکار سرهنك فضائی نصرالله امامی

بانهایت تاسف مصیبت وارده را بسرکار وفامیل محترم امامی تسلیت عرض مینمایم

سرهنك ۲ قضائی مهدی تهرانچیان

جناب آقای اسکوئی

کارکنان دبستان فرخ مصیبت وارده را بجنابعالی تسلیت گفته ودرغم‌شماخودراسهیم میدانند

مدیر دبستان ملی فرخ‌ایمن شهیدی

درگذشت مرحوم جالینوس نهورای را تسلیت گفته بقاء عمر و عزت بازماندگان رااز درگاه خداوند متعال خواهانیم

خانواده‌حکیم ـ خانواده شباتیان

جناب آقای مهندس حسین سلیمی

کارمندان اداره کل امور مالی‌کارخانجات کود شیمیائی شیراز درگذشت والده‌محترمه راحضور آنجناب و خانواده محترم تسلیت عرض نموده وبقاء عمر بازماندگان آن‌مرحومه را ازخداوند متعال مسئلت می‌نمایند

منصور دالائی

جناب آقای مهندس حسین سلیمی

درگذشت مادر گرامیتان راتسلیت میگوئیم .

منصور دالائی و بانو

جناب آقای ناصر مشگینی

درگذشت اسف‌انگیز پدر ارجمندتان‌را تسلیت و آمرزش روح آن مرحوم و بقای عمر بازماندگان را ازدرگاه احدیت مسئلت‌مینمائیم

شرکت سهامی تهران فارما و تهران‌شیمی

مصیبت وارده را به خانواده های‌مشگینی وروانبخش تسلیت گفته‌و خود رادراین‌غم‌بزرك شرکت میدانیم

آ ـ ۲۸۹۵٤ **حاتم**

جناب آقای اسکوئی ریاست آموزش ابتدائی ناحیه ۳

ازطرف خود و کارکنان شالوده تربیت مصیبت وارده را تسلیت عرض مینمایم

حمید شمس‌المعالی

باکمال تاسف و تاثر مصیبت وارده را بخانواده محترم مهدوی بویژه آقایان دکتر حسین مهدوی و تیمسار سرتیپ احمد مهدوی سرکار سرهنك ستاد امیر مهدوی ـ دکتر ناصر مهدوی ـ دکتر منصور مهدوی تسلیت عرض مینمائیم .

سرتیپ مصطفی نعیمی و بانو

جناب آقای دکتر حسین مهدوی استاد دانشگاه

بانهایت تاثر مصیبت وارده را بجنابعالی وآقایان دکتر ناصر مهدوی‌و دکتر منصور مهدوی تسلیت عرض نموده ازخداوند قادر متعال برای بازماندگان صبر جمیل‌مسئلت‌دارد

شیراز ـ پروین غیاثی ـ دکترمحمود کامیار

جناب آقای مهندس سلیمی

درگذشت مادر گرامیتان را صمیمانه تسلیت عرض وبقای عمر بازماندگان‌آن‌مرحومه را ازدرگاه احدیت مسئلت می‌نماید .

ابوالفضل اقبال وبانو

جناب آقای دکتر سید حسن شاه‌صاحبی سرکار خانم دکتر سالاری

همه ما مقهور مشیت الهی‌هستیم‌مصیبت وارده دردناك ویادآن غم‌افزاست برای شما صبری جمیل آرزو میکنیم .

بندر عباس ـ دکتر عباس منوچهری ـ پرویز پازوکی

کانون ناسیونالیست ایران

مصیبت وارده را بخانواده‌محترم‌نورمنش بویژه به برادر و هم مسلك عزیز آقای اکبر نورمنش عضو شورای مرکزی و نماینده کانون درآمریکا صمیمانه تسلیت عرض مینماید .

دوست عزیز جناب آقای خسروشاهدوستی

بدین وسیله درگذشت پدر عزیزتان راکه باعث نهایت تاسف اینجانبان گردید به شما تسلیت می‌گوئیم

دانیل و کریست ساهاکیان

سرکار خانم مهری میرجهانگیری

باکمال تاسف درگذشت شادروان‌ناخدا یکم میرجهانگیری رابشما و خانواده‌محترمتان تسلیت عرض نموده‌خودرا دراندوه شماشریك میدانم **ستوان محمود رضوانی**

جناب آقای ابوالفضل گودرزی ـ سرکار خانم عشرت گودرزی

تسلیت ما را درغم مصیبت وارده‌بپذیرید

نجمی و فرهاد فروهی

اطلاعات ۱۳۰۴

سه‌شنبه
* بیست‌وششم سپتامبر ۱۹۶۷
* ۲۱ جمادی‌الثانی ۱۳۸۷
* شماره ۱۲۳۹۳
* سال چهل ودوم

درصورت تصویب پیشنهادی که تسلیم‌مقامات سازمان امور اداری شده

حقوق بازنشستگی مدیران کل مقطوع میشود

بموجب پیشنهادی که تسلیم مقامات سازمان اموراداری گردید، مدیران کل‌وزارتخانه‌هاوموسسات مشمول‌قانون‌استخدام‌تقاضا کرده‌اند که حقوق بازنشستگی آنان نیز مانند وزراء ، سفراومعاونین‌نخست وزیر و معاونین‌وزارتخانه هامقطوع گردد.

خبرنگار ما گزارش میدهد ، در حال حاضر حقوق مدیران کل مانند سایر کارمندان دولت از روی مدرك تحصیلی آنان تعیین می گردد وحداکثر حقوقی که برای یك مدیرکل در نظر گرفته شده ۲۲۲۰ تومان می باشد و احتمالا در گروه ۱۰ یا ۱۱جدول قانون استخدام قرار خواهندگرفت مدیران کل تقاضا نموده‌اند چون برای احراز پست مدیرکلی مقررات خاصی وجود دارد وبر خلاف وزراء و معاونین و سایر مقامات‌که انتصاب آنان بدون رعایت سلسله مراتب در وزارتخانه صورت می گیردبایستی کلیه مقامات پائین تر را در اداره گذرانده باشند ترتیبی داده شود که در زمان بازنشستگی ازحقوق مقطوع بازنشستگی استفاده کنند. این پیشنهاد فقط در موردمدیران کلی می‌باشد که دارای فرمان از طرف شاهنشاه آریامهر می‌باشد

خبرنگار ما اضافه می کند : چنانکه این پیشنهاد به تصویب سازمان امور اداری واستخدامی برسد حقوق مدیران در زمان بازنشستگی بطور مقطوع سه‌هزار تومان در ماه تعیین خواهدشد.

پیشنهاد حقوق مقطوع باز ـ نشستگی در مورد مدیران کل مورد بررسی سازمان اموراداری واستخدامی کشور قرار گرفته و احتمالا تا هفته آینده تصمیم‌نهائی در مورد آن اتخاذ می گردد .

اولین فضانورد جهان در پاریس

«یوری گاگارین»نخستین‌فضانورد جهان همراه یك نمایندگی‌ازجوانان کمونیست اتحادشوروی‌واردفرودگاه «بورژه» شد و ازطرف‌سازمان‌جوانان کمونیست فرانسه مورداستقبال‌قرار گرفت .

«سرگی پاولف» دبیرکل‌سازمان جوانان شوروی نیز همراه این‌عده وارد پاریس شده‌است .

اعضای این هیئت که بدعوت سازمان جوانان کمونیست فرانسه وارد این کشور شده انددر مدت اقامت خود از شهر های مختلف فرانسه دیدن خواهند کرد .

این عکس یوری گاگارین رادر فرودگاه «بورژه» نشان‌میدهد.

کنفرانس مشورتی «اوپک»

هفته آینده در عربستان سعودی تشکیل میشود

گزارش خبرنگارما حاکی است که وزیر دارائی برای شرکت درمذاکرات کنفرانس مشورتی اوپك هفته آینده به عربستان سعودی خواهدرفت. وزیردارائی درحال حاضر در «ریودوژانیرو» پایتخت سابق برزیل می‌باشد و امروز در مجمع عمومی بانك جهانی شرکت خواهد کرد .

آقای دکتر جمشید آموزگارپس از پایان اجلاسیه مجمع عمومی به عربستان سعودی خواهدرفت .

کنفرانس مشورتی اوپك‌در۱۳ مهرماه بدنبال کنفرانس فوق‌العاده اوپك که اخیرادررم‌تشکیل گردید در عربستان سعودی منعقد خواهد شد .

درگزارش خبرنگارما گفته می‌شود : در اجلاسیه مشورتی تصمیمات اجلاسیه فوق‌العاده مورد مشورت قرار میگیرد . درکنفرانس فوق‌العاده تصمیم گرفته شد که موضوع لغو تخفیف بهره‌مالکانه بطور جدی و فوری تعقیب گردد .

درآن اجلاسیه عربستان‌سعودی طرح جدیدی را که شرکت‌نفت «آرامکو» دراین مورد ارائه داده بود مطرح کرد ، که‌بلافاصله‌مورد بحث و حك و اصلاح قرار گرفت.

این طرح‌درفاصله بین کنفرانس فوق‌العاده رم و کنفرانس‌مشورتی عربستان سعودی مورد مطالعه و اظهار نظردفتر اقتصادی اوپك و همچنین مورد مطالعه دول ذینفع عضو اوپك قرار گرفت .

پیش بینی می‌شود پس‌ازکنفرانس مشورتی ، مسئله بهره‌مالکانه‌بطور جدی مورد تعقیب قرار گیرد

اطریش بایرانیهای بلاتکلیف اروپا اجازه عبور داد

خبرگزاری فرانسه گزارش داد: سی‌و شش ایرانی که باتفاق ده‌نفر دیگر (پنج پاکستانی و ۵ تبعه یکی از شیخ‌نشینهای خلیج فارس) ازروز شنبه در مرز آلمان و چك‌اسلواکی متوقف شده‌اند بزودی مسافرت خود را از سر خواهند گرفت .

از سرکنسولگری ایران درمونیخ عصر دوشنبه بوسیله تلفن بمقامات محلی اطلاع داده شد که دولت اتریش عملا با عبور این عده ازخاك خود موافقت کرده است و اکنون بایدمسئله‌حمل‌ونقل آنهاحل‌شود.

سخنگوی وزارت کشور «باویر» بخبرنگار ما گفت که این عده‌ظاهرا میتوانند روز سه‌شنبه (امروز) با۲۹ کودك و زنان بارداری که‌همراهشان هستند منطقه مرزی آلمان و چك‌ـ اسلواکی را ترك کنند .

از قرار معلوم دولت پراك بعلت سوءظنی که‌درباره‌سرقت‌مبالغ‌هنگفتی پول از یك جواهر فروشی بوهم‌شرقی باین عده پیدا کرده ، اجازه‌بازگشت به خاك کشور خود را نمی‌دهد .ظاهرا پولی که از جواهر فروشی «بوهم» بسرقت رفته در یکی از اتوبوس‌های این عده پیدا شده است .

لغو روادید

بموجب تصویبنامه‌ای اتباع‌دولت فدرال آلمان میتوانند برای مدت ۳ ماه توقف در ایران‌بدون روادید وارد ایران شوند . این مقررات از نهم مهرماه جاری بمورد اجرا گذاشته میشود .

بانودکتراشرف‌الملوك مصاحب

بانو دکتراشرف‌الملوك‌مصاحب رئیس بخش جراحی زنان‌بیمارستان لقمان‌الدوله ادهم جهت شرکت در کنگره بیماری های‌زنان به‌استرالیا عزیمت نموده و پس از بازدید از بیمارستان های : ژاپن ، فیلیپین، دهلی‌نو و هنك‌کنك (بمدت یکماه) بتهران مراجعت خواهد کرد .

نمایندگی اتومبیلهای ام‌جی
موریس
شرکت روند خیابان شمیران نبش آمل
تلفن ۷۱۷۱۴

پاسخ‌شاهنشاه آریامهر به تلگرام رئیس جمهور پاکستان

بامداد دیروز هنگامی که‌هواپیمای حامل اعلیحضرت پرزیدنت ایوب خان بر فراز خاك ایران پرواز می کردمعظم له پیامی به شاهنشاه آریامهر مخابره کردند وبرای شاهنشاه و ملت ایران آرزوی موفقیت نمودند .

از جانب شاهنشاه آریامهر در پاسخ‌حضرت‌رئیس‌جمهوری‌پاکستان تلگرافی مبنی بر سپاسگزاری مخابره گردید . شاهنشاه‌آریامهر دراین تلگرام متقابلابرای رئیس جمهور وملت پاکستان آرزوی موفقیت وپیشرفت کرده‌اند.

پاسخ به‌تلگرام شاهنشاه آریامهر

در پاسخ تلگرام‌تبریك‌شاهنشاه آریامهر بمناسبت سالروز جشن ملی‌کشور عربستان‌سعودی ، اعلیحضرت ملك فیصل پادشاه عربستان‌سعودی تلگرامی مبنی بر سپاسگزاری‌از شاهنشاه مخابره کرده‌است.

بازدید بانو فریده دیبا از لنینگراد

گزارش رسیده از مسکوحاکیست: سرکار علیه بانو فریده دیبا مادر گرامی علیاحضرت شهبانو که در شوروی بسرمیبرند ،از مسکو با راه آهن وارد شهر لنینگرادشدند.

درایستگاه راه آهن معاون شهرداری لنینگراد . رئیس انجمن شهروعده ای از شخصیت‌های‌محلی وروزنامه نگاران از ایشان استقبال کردند .

قرار داد تاسیس کارخانه تراکتور سازی

قرارداد تاسیس کارخانه تراکتور سازی تبریز قرار است صبح فردا دروزارت اقتصاد بامضاء برسد .

براساس این قرارداد ایران با همکاری و کمك‌رومانی‌اقدام‌به‌تاسیس این واحد صنعتی خواهد کرد .

خط جدید اتوبوسرانی

شرکت واحداتوبوسرانی اعلام‌کرد که بمنظور تامین رفاه ساکنین شمال تهران یك خط جدید بین میدان ۲۵ شهریوروبیمارستان پهلوی‌دایرگردید، مسیر خط نوبنیاد ۱۵۹ از میدان ۲۵ شهریور (روزولت)کریم خان زند، بلوارکرج ، بیمارستان پهلوی امتداد مییابد و پس‌از احداث خیابان جدید تا سه راه مهرآباد ادامه پیدا میکند.

فقط
تاساعت
۸
فرداشب
فرصت دارید
تا با افتتاح حساب تشکیل سرمایه بانك عمران
در قرعه کشی یکصد هزار تومان وام ده ساله بدون بهره این ماه شرکت جسته و
برنده آن شما باشید

از فردا صبح فقط در
سینمارویال
اینان ویت‌کنك‌ها هستند ، بخاطر وطنشان‌می‌جنگند، بخاطر هدفشان‌می‌جنگند، بخاطرزن‌وبچه‌هایشان می‌جنگند... آنان شجاعانه جان بکف نهاده‌اند و در مقابل دشمنان پایداری می‌کنند .
فیلمبرداری شده در «دانانك» ـ «وینتیان»وسایر شهرهای ویتنام .

قتل یک انسان

TO KILL A MAN
محصول کمپانی مترو گلدوین مایر

روزنامه فردا
فردا منتشر میشود

روزنامه دیپلمات
چهارشنبه ها خواندنی است

اطلاعیه شهرجدید اصفهان نوجوارکارخانه ذوب‌آهن ایران
زمین‌به‌قطعات ۴۵۰الی ۹۴۰ متر باسند مالکیت فقط تادوم‌مهرماه چهل‌وشش متری ۳۰ریال .
روز جشن تاجگذاری اعلیحضرت همایون شاهنشاه آریامهر کارخانجات برق این‌شهرجدید نصب وتاچهارم آبانماه ۴۷ کلیه وسائل شهرسازی آماده خواهد شد .
دفتر مرکزی ـ اصفهان ـ دروازه‌دولت ـ جنب کوچه جهانبانی تلفن ۷۴۴۹ ـ نمایندگی تهران ـ اول فرح شمالی
دفتر صبور ـ تلفن ۷۶۳۳۹۰ ـ اهواز ـ خیابان فردوسی آقای مصطفی‌امین جواهری ـ آبادان شرکت ایران‌توریست

بورس تانکر و تریلر
بهر ظرفیت ارزان ـ محکم ـ اقساط تلفن ۹۲۱۷۹

اطلاعیه
قابل توجه سندیکاهای کامیونداران سراسر کشور
● چهارمین کنگره کشوری کامیونداران از روز ۱۲ مهر ماه بمدت دو روز در تهران تشکیل میشود
چون قرار بودکنگره کامیونداران کشوردرتاریخ۱۳ر۷ر۴۶ دراصفهان با حضور جناب آقای نخست وزیر افتتاح گردد لذا بعلت تقارن باایام گشایش مجلسین‌وعدم وقت‌معظم‌له چهارمین کنگره کامیونداران‌ایران در روز چهارشنبه ۱۲ مهر ساعت۹ صبح در تهران در محل اتحادیه کامیونداران باحضور جناب آقای نخست وزیر و جمعی از شخصیت های دولتی و اقتصادی ونمایندگان کامیونداران و مدیران حمل ونقل کشور تشکیل میگردد .
دبیرخانه کنگره مرکزی کامیونداران ایران
آ ـ ۲۹۸۸۶

کانون مهندسین‌ایران
ازعموم مهندسین دعوت مینماید که‌جهت دیدار دوستان و استماع سخنرانی آقای مهندس شایگان در مورداستاندارد صنایع ساعت ۱۳ روز پنجشنبه ۶ مهر ماه در هتل ونك حضور بهمرسانند .
خواهشمند است کارت ورودی را قبلا از نمایندگان کانون دریافت فرمائید .
تولائی

هو
۱۲۱
یك پزشك مسیحادم

«خودثنا گفتن زمن ترك‌ثناست کاین دلیل هستی‌وهستی خطاست»
سه ماه پیش شرمنده درگاه زادو سکته قلبی و مغزی سحرگاه‌روی داد تیمسار والاتبار سرلشگر دکتر میرافضلی وهمکاران جوانبخت و فرشته خصالش هماندم فرارسیدند و درویش ناتوان را دوماه و ده‌روز زیرپرو بال خویش گرفتند وبردل ریش او مرهمها نهادند تا بحول‌و قوه‌الهی ازبستر بر خاست ودوازده روز در لندن تحت معاینات دقیق استادان بزرك قلب و مغز و اعصاب مانند پروفسور (بسترمن) قرار گرفت همه‌گواهی دادند که طبیب معالج ایرانی بهترین روش را بکار بسته و جای هیچگونه نگرانی نیست . لذا لازم میداند شکر این‌نعمت بزرك یعنی وجود پرارزش سرکار سرهنك دکتر «احمد یوسف پور» راکه در علاجش قدرت حق و سحر مطلق دیده شده بجا آورند .
مرا هزار زبان فصیح بایستی که‌شکرنعمت‌او کردمی‌یکی‌زهزار
آ ـ ۱۹۷۱۷
احمد علی بنی‌آدم

قابل‌توجه اعضاء اتحادیه صنف فخار
به یادبود جشن فرخنده تاجگذاری شاهنشاه‌آریامهر دبیرستان نوبنیاد شماره حساب مخصوصی در بانك صادرات شعبه فردوسی به ۷۹۲۴ افتتاح شده‌است .
ازطرف هیئت امناء صنف فخار ـ گورنك

سپید و سیاه
همه سپیدوسیاه میخوانندشماهم‌بخوانید
صبح فردا
دومین شماره دوره جدید سپید وسیاه
منتشر میشود
صبح فردا : سپید و سیاه با ۲۸ صفحه‌اضافی و ۳ تابلو زیبای چهار رنك ۱۵ ریال
صبح فردا : سپید و سیاه با مجله دوم (دنیای دانستنیها)
صبح فردا : سپید و سیاه با گفتگوی همه جانبه‌ای با وزیر آموزش و پرورش و با صدها دختر و پسر دانش آموز در اولین‌روز افتتاح‌مدارس
صبح فردا : سپید و سیاه با عکسهای‌منحصر بفردی از صادق هدایت که برای اولین بار در سپید و سیاه منتشر میشود .
صبح فردا : سپید و سیاه با رپورتاژ های جشن‌هنر شیراز . تعزیه در امامزاده داود و چهره های دیگری از ویتنام «شون کانری بدون گریم . تحصیل در روسیه شوروی » هیپیی هاو صدهاعکس و گزارش وداستان بر گزیده وانحصاری دیگر.
فردا صبح سپید وسیاه منتشر میشود

همشهری!..
شب جمعه دوچیز یادت نره:
...دوم : «روزنامه توفیق»
توفیق
شماره مخصوص پائیز توفیق منتشر شد

روغن موتور ایران

IRAN.M.OIL CO.

مطب دکتر هنر بخش
متخصص قلب‌و عروق
بخیابان بزرگمهر شماره ۲۰ انتقال یافت .
تلفن های ۴۶۹۴۳ ـ ۴۴۰۹۰