اطلاعات

۲۰ صفحه

شنبه ۲۱ آذرماه ۱۳۴۹ـ شماره ۱۳۳۶۷
سال چهل و پنجم ـ تکشماره ۴ ریال

تیم فوتبال ایران در دومسابقه با اندونزی و کره ناکام شد

دومین مدال طلا برای ایران

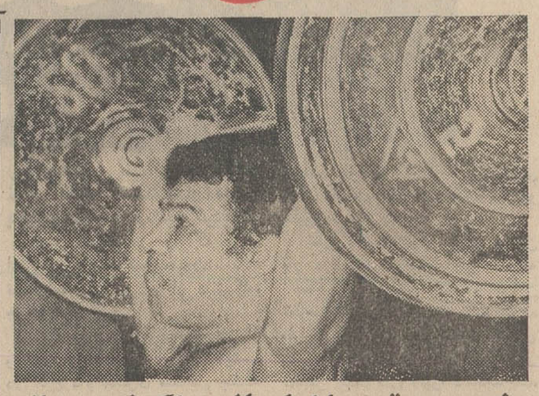

نصیری قهرمان ایرانی باگرفتن مدال طلا یك رکوردجهانی را درهم شکست

- جنجال فوتبال ایران دربانکوك
  برخوردی که بین‌فوتبالیست های ایران‌واندونزی بوجودآمد
- نتیجه مسابقات کشتی ایران تا دور دوم نایوس کننده بود
- فیلابی وجوادی بدون‌باخت و مساوی درجدول

درصفحات ۴ و۷

برف وبارندگی‌درسراسر کشور ادامه دارد

برف سنگین ارتباط ۱۱۰ دهکده راقطع کرد

در تبریز ۸ ساعت برف بارید ولوله‌های آب از سرما ترکید
هواشناسی پیش بینی کرد هوا سردتر میشود دراطراف مسجد سلیمان هم برف آمد !

در صفحه آخر

مادران نمونه‌سال انتخاب شدند

* مادران نمونه امسال، براساس شرایط ونحوه تربیت فرزندان واداره خانواده انتخاب شده‌اند

در صفحه چهارم

در پیشگاه شاهنشاه

رژه باشکوه ۲۱ آذر

بمناسبت سالروز نجات آذربایجان توسط نیروهای مسلح شاهنشاهی انجام شد

- دیروز ودیشب بمناسبت روز نجات آذربایجان جشن هائی ترتیب داده شده بود
- تیمسار ارتشبد جم بمناسبت ۲۱ آذر پیامی فرستاد

در صفحات ۴و ۱۷

شاهنشاه آریامهر وعلیاحضرت شهبانو فرح چند لحظه پس از بازگشت شهبانو در فرودگاه مهرآباد

شرح درصفحه آخر

شبکه جاسوسی عراق با دستگیری ۳ جاسوس کشف شد

توطئه بختیار و رادمنش برای انفجار پل‌ها و پمپ بنزین‌ها در سراسر ایران

- سروان هاشم نوری‌افسر دفتر اطلاعات رئیس ـ جمهوری عراق پس از دستگیری دو جاسوس عراقی خود به‌ایران آمده بود .
- جاسوس عراقی فاش‌کرد که بعثی‌ها درخارج از بغداد شکنجه گاهها و بازداشتگاههای مخفی ایجاد کرده‌اند
- دادگاه شورای انقلاب‌که ٤٤ نفر را اعدام کرد از یك نظامی ، یك دبیر و یك دانشجو تشکیل‌شده بود

بختیار برای خرابکاری در ایران بمب دستی وپول در اختیار عوامل خود گذاشته بود

- بعثی‌های عراق ، قرارداد باکردها را موقتا وبرای محکم کردن حکومت خود امضاء کرده‌اند
- مردم‌عراق‌ازبحران‌ساخته حکومت بعثی عراق با ایران متنفرند و منتظر ورود مسلمانان ایران برای زیارت اعتاب‌مقدسه هستند .

در صفحه ۵

برای اولین بار، خاطرات هیجان ـ انگیز وخواندنی وجالب‌مادرگرامی شهبانوی ایران

دخترم، فرح

دراین خاطرات ، مادر شهبانوی ایران، نکات‌تازه وناگفته وپرشوری را از زندگی خصوصی خود ودخترشان را شرح میدهند

اختصاصی شماره مخصوص

اطلاعات بانوان

قابل توجه مرغداران

موسسه جوجه‌کشی نارمك وابسته بوزارت کشاورزی‌جوجه‌های تولیدی رابه‌بهای زیر بمرغداران‌عرضه میدارد .

۱ـ جوجه‌گوشتی هوبارد هرقطعه ۱۵ریال
۲ـ جوجه لکهورن مخلوط هر قطعه ۱۴ریال
۳ـ جوجه مرغ‌لکهورن هرقطعه ۳۰ ریال

سازمان دامپروری کل کشور

هواداران خواننده بین‌المللی «رزی‌آرمن» را ازفرودگاه بازگرداندند!!

شرح درصفحه حوادث

آگهی

کار واحدهای سازمان ممیزی ودرآمد نوسازی شهرداری‌پایتخت یکسره شد

بنا باقتضای فصل و تسهیل کارمراجعه کنندگان سرویس کارواحد های سازمان ممیزی و درآمدنوسازی شهرداری پایتخت و سازمان مرکزی تا اطلاع ثانوی‌یکسره شد، کارکنان‌واحد ها همه روزه از ساعت ۷½ تا۴بعدازظهر مشغول خدمت خواهند بود.

مدیر کل سازمان ممیزی ودرآمد نوسازی

تالارروودکی

بالهٔ کروف لنینگراد

همراه باارکستر اختصاصی باشرکت ۱۵۰ هنرمند وبالرین‌ممتاز

برنامه :

«دریاچه‌قو» از : چایکووسکی — ۲۷ آذر ۸ بعدازظهر و ۲۹ آذر ۸½ بعدازظهر

«ژیزل» از : آدام — ۲۸آذر ۸ بعدازظهر و ۲۹ آذر ۵بعدازظهر

بهای بلیطهای باقیمانده : ۲۰۰۰ ریال

م‌الف ۶۵۳۹

رسیتال پیانو فیلیپ آنترومون

برنامه آثاری از: اسکارلاتی ـ شوپرت ـ دبوسی دوشنبه ۲۳ آذرماه ۴۹ـ ساعت ۸ بعداز ظهر . تالار فردوسی دانشکده ادبیات

***

کنسرت

ارکستر مجلسی تلویزیون‌ملی‌ایران

سولیست : فیلیپ آنترومون

برهبری : توماس کریستیان داوید

برنامه آثاری از: موزارت ـ باخ ـ بریتن

سه‌شنبه ۲۴ آذرماه ۱۳۴۹ـ ساعت ۸ بعدازظهر

تالار فردوسی دانشکده ادبیات ـ دانشگاه تهران

محل فروش: روابط عمومی سازمان‌تلویزیون ملی ایران ـ خیابان تخت‌جمشید بین فرصت وروزولت شماره ۳۶۵

انجمن فیلارمونیك تهران‌ـ خیابان ارفع

دانشکده هنرهای زیبا ـ دانشگاه تهران

دانشکده ادبیات ـ دانشگاه تهران

بنگاه بتهوون ـ خیابان پهلوی

دانشجویان انستیتوتکنولوژی تهران

رشته‌های : راه وساختمان ، معماری . دکوراسیون ، تهویه ، وتبرید ، الکترونیك ، تاسیسات فولادی ، برنامه نویسی ، برق ، مکانیك،پتروشیمی، رنگرزی ونساجی ، طراحی و نقشه کشی صنعتی .

باقلبی آکنده ازمهرشاه و میهن روز تاریخی نجات آذربایجان را به‌پیشگاه مبارك شاهنشاه آریامهر وعموم ملت ایران صمیمانه تبریك می گویند . آـ۲۷۰۶۵

عرض تشکر

به‌حضور کلیه ذوات معزز که بمناسبت فقدان‌اسفناك شادروان احمد وحیدی بابذل حضور در مراسم‌تشییع و مجالس ترحیم آن مرحوم ویا باارسال نامه و تلگرام تفقدآمیز ابراز همدردی و محبت فرموده‌وموجب تسکین خاطر پریش و تسلی قلوب‌انسرده‌بازماندگان گردیده‌اند تشکر عمیق وسپاس بی‌پایان تقدیم داشته و از درگاه باریتعالی سعادت و عزت متزاید همه مشفقان عزیز را مسئلت مینماید .

خانواده وحیدی

تلفنهای جدید پیمانکاری کاویانی

۳۱۶۵۵۱
۳۱۶۵۶۶

شماره‌های جدید تلفن

شرکت سهامی پوبلیران (آژانس فنزی سابق)

۳۱۹۹۲۰-۳۹۳۲۱۳

اطلاعیه مرکز آزمون شناسی

قابل توجه داوطلبان مسابقه ورودی مدرسه‌عالی مدیریت کرمان

بنابه‌تقاضای عده‌ای از داوطلبان امتحان ورودی مدرسه‌عالی مدیریت کرمان بجای روز جمعه ۲۷ آذرماه ۴۹درروزپنجشنبه ۲۶ آذرماه ۱۳۴۹ اجرا خواهد شد و کارت‌های ورودی درروز های سه‌شنبه ۲۴ و چهارشنبه ۲۵ آذرماه در محل مدرسه مدیریت کرمان توزیع میگردد . م‌الف ۹۵۳۴

آـ۵۹۸۶۶

اطلاعیه مرکز آزمون‌شناسی

قابل توجه داوطلبان مسابقه ورودی مدرسه عالی مدیریت‌کرمان

بنابه تقاضای عده‌ای از داوطلبان امتحان ورودی مدرسه‌عالی‌مدیریت‌کرمان بجای روز جمعه ۲۷ر۹ر۴۹ در روز پنجشنبه ۲۶ آذرماه ۴۹ اجرا خواهدشد و کارتهای ورودی در روز های سه شنبه و چهار شنبه ۲۴و ۴۵ آذرماه در محل مدرسه مدیریت کرمان توزیع میگردد . الف ۹۵۴۹

مرکز آزمون شناسی

بانك سپه

شعبه گرمسار این بانك از روز ۲۵ر۹ر۴۹ در شهرستان گرمسار افتتاح وآماده انجام کلیه امور بانکی خواهد بود . آـ۶۰۰۰۸

اطلاعیه شرکت برق منطقه‌ای تهران

بدینوسیله به آگاهی‌اهالی‌محترم‌پایتخت و شهرستانهای قم ـ ساوه ـ زنجان ـ کرج ـ قزوین ـ ابهر ـ ورامین ـ ایوانکی‌ـ فیروزکوه ـ دماوند ـ گرمسار ـ سمنان ـ دامغان‌ـشاهرودورودبار قصران میرساند:

نظر باینکه تامین نیروی برق مورد نیاز شهرهای فوق که در حوزه عملکرداین شرکت قرار دارند در ایام برگزاری جشن‌های فرخنده ۲۵۰۰ ساله شاهنشاهی‌ایران مستلزم طرح ریزی و تدارك قبلی وسائل‌و تجهیزات لازم‌از داخل و خارج کشور و همچنین تقویت شبکه توزیع نیرو در نقاط‌مختلف شهرهای مذکور میباشد لذا از هموطنان عزیزی که در نظر دارند در مناطق یادشده بیش از ظرفیت کنتور موجود خود اقدام بچراغانی نمایند تقاضا میشودتاپایان‌روز ۳۰ر۱۰ر۴۹ در تهران به بخش خیام واقع‌درشمال‌پارك‌شهر و در شهرستانها باداره برق مربوط مراجعه نمایندوفرمهائی را که بدین منظور تهیه شده تکمیل نموده‌و در قبال دریافت‌رسید تسلیم نمایند .

با توجه بتوضیحات بالا چون‌تدارك‌لوازم‌ووسائل از خارج کشورمدتی‌بطول میانجامد بدیهی است که این شرکت در مورد انجام‌تقاضاهائی که بعد از تاریخ مقرر واصل گردد تعهدی نخواهد داشت . م‌الف ۹۲۱۱ آـ۵۸۳۰۴ ۱ـ۶

شرکت برق منطقه‌ای تهران

اطلاعیه

ازشرکت سهامی تلفن ایران

ازمشترکان‌محترم‌تلفن‌تقاضا میشود که‌ازدادن‌انشعاب ونصب‌هرگونه‌وسایل‌اضافی دیگر به‌تلفنهای‌خودازقبیل تلباکس‌وغیره‌بدون‌اجازه کتبی‌شرکت‌سهامی تلفن‌ایران خودداری‌فرمایند.درغیراینصورت‌شرکت‌ناچارخواهد گردیداقدام‌بقطع‌ارتباط‌تلفن‌مشترك‌بنماید

شرکت سهامی تلفن ایران

سرمقاله

روزی که آفتاب دمید ...

«درین موقع به‌پیروی از ندای وجدان دستور دادم که نیروئی به‌آذربایجان اعزام شود و شورشیان را بدون درنك منکوب سازند. در همان موقع نیز شخصا برفراز استحکامات شورشیان پرواز نمودم تا میزان نیروی آنها بدست آید ... روز بیست‌ویکم آذر ۱۳۲۵ نیروی ما فاتحانه وارد تبریز شد و حکومت شورشیان سرنگون گردید.

اهمیت وقایع مزبور بقدری آشکار است که ملت ایران ، روزی را که مصادف باختم این غائله عظیم‌است بنام روز آذربایجان عید ملی اعلام نموده و از سال ۱۳۲۵ باینطرف همه ساله در این روز بیاد نجات آذربایجان و اعاده حق حاکمیت ما برآن خطه جشن میگیرد وبعقیده من نه‌تنها ایرانیان باید پیوسته بیاد این روز باشند بلکه تمام ملل‌آزاد جهان نیز بایستی این واقعه تاریخی رابخاطر سپرده و فراموش ننمایند».

ازخاطرات شاهنشاه :«ماموریت برای وطنم»

امروز بیست‌ویکم آذرماه است ، روزی که درتاریخ ایران بنام «آذربایجان» ثبت شده است.

فرزندان این سرزمین که امروز در جغرافیای ایران اثری از باکو و تفلیس و بادکوبه و عشق‌آباد نمی‌یابند و تنها داغی را که از حوادث‌دو قرن پیش و ماجرای از دست رفتن این سرزمین‌ها بدل سپرده‌اند ، احساس میکنند این حقیقت را هرگز فراموش نخواهند کرد که هرگاه پیروزی بزرك نیست ویکم‌آذرماه ۱۳۲۵ به‌تحقق نمی‌پیوست ، امروز از آذربایجان نیز نامی در نقشه جغرافیائی ایران نبود .

خوشبختانه حوادث یکساله میان آذرماه ۱۳۲۴و آذر ۱۳۲۵ چندان از زمان ما دور نیست که نسل امروزی تفصیل این‌ماجری وعلل و جهات آنرا صرفا در صفحات تاریخ جستجو کند.

این وقایع جزئی از زندگی اکثریت ما مردمی است‌که امروز خاطره بیست و یکم آذر را گرامی میداریم و جشن میگیریم .

حوادث آذربایجان ، ناگوارترین تحفه‌ایست که جنك دوم بین‌المللی در دامان کشور ما گذاشت. تجربه تلخی است که نه فقط ایران ، بلکه بسیاری از کشورها که مانند ایران در جریان جنك دوم جهانی طعم‌تلخ یورش و اشغال قدرتهای بزرك را چشیدند ، در معرض آن قرار گرفتند ولی ایران یکی از معدود ممالکی بود که درین‌میان ، بردسیسه تقدیر غالب آمدو فرصت نداد تاآن تجربه تلخ‌صورت قطعیت بخود بگیرد.

اما این توفیق ، بقیمت یك فداکاری بزرك برای ملت ماحاصل شده و درین راه ، گروهی از شریف‌ترین وشجاع‌ترین فرزندان ایران جان گرامی خود را نثار کرده‌اند .

بدینجهت است که وقتی بیست‌ویکم آذر فرا میرسد ،ملت ایران نه فقط شکرانه بازگشت آذربایجان را بخاك وطن بجای می‌آورد ، بلکه ازیادآوری نکته دیگری نیز غرق غرور میشود و آن نکته اینکه هربار در تاریکترین روزگاران ، در شرایطی که ایران در مسیر مبارزه سرنوشت قرار گرفته و هستی و نیستی درین سرزمین نموئی بسته بوده ، این سرزمین مردپرور از وجود مردانی که صعوبت‌راه و سختی حادثه را نادیده گرفته بجنك حوادث برخیزند و حماسه‌ها از دلاوریهای خودبیافرینند،خالی نبوده است.

در جریان وقایع آذربایجان ، موج‌بنیان کن حادثه هنگامی به ایران روی‌آور شده بود که قبلا، در شبیخون سوم شهریور ۱۳۲۰و در زیر فشار مصائب ناشی ازین تهاجم، ملت ما به دشوارترین وجهی لطمه خورده بود و حتی توانائی برسرپای ایستادن نداشت . ارتش ما ازهم پاشیده بود، اقتصاد ما درهم ریخته بود ، وحدت ملی ما متزلزل گشته بود ، قحطی وگرسنگی وبیماری و هرج‌و مرج هرکدام مانند زنجیری گران دست‌وپای ملت ایران رابسته و رمقی برای این ملت باقی نگذاشته‌بود . مضافا باینکه دنیا هم دنیای حساب و کتاب و امنیت وثبات نبود . دنیائی بود بهم‌ریخته و آشفته و هیجان‌زده وعاری از هر نوع شفقت‌که هرکس بفکر نگهداشتن کلاه خود بود و قدرتهای بزرك جهانی نیز دست‌اندرکار جنك و زدوخورد برسر تقسیم‌غنائم جنگی .

در چنان احوالی، ناگهان ملت‌ایران‌چشم گشودو «آذربایجان» را در کنار خود ندید. یکسال آذربایجان از ایران جدا بود و اجنبی باتمام قدرت و با استفاده از جمیع امکانات میکوشید که این جدائی دردناك و جانگداز و ناجوانمردانه را برای همیشه تثبیت و حکومت پوشالی عمال مزدور خود را در آن خطه تنفیذ کند .

خدای راشکر که آن کابوس سهمناك بهمت والای شاهنشاه ایران و پایمردی ارتش ایران و جانبازی و فداکاری فرزندان برومند خطه آذربایجان و قیام و اقدام یکپارچه ملت ایران دوامی نکرد و در بیست‌ویکم آذرماه ۱۳۲۵ حکومت دست نشانده تجزیه‌طلبان وبیوطنان مانند شیر برفی طاقت آفتاب را نیاورده ذوب شد و ازآن اثری برجای نماند. ،جزخاطره ننگینی یابهتر بگوئیم ننگی بصورت خاطره .

سلام برآذربایجان و درود بر روان پاك شجاعانی که در جهاد بخاطر نجات و بازگشت آذربایجان جان شیرین فداکردند تا مبادا که آذربایجان فداشود.

واشنگتن- خبرگزاری فرانسه

پرزیدنت نیکسون در نخستین مصاحبه مهم مطبوعاتی که پس از هفت ماه در کاخ سفید واشنگتن تشکیل داد بالحن خشنی به ویت‌نام شمالی اخطار کرد که اگر ازتقویت تاسیسات مرزی دست برندارد فرمان بمباران این‌تاسیسات وراههای‌ارتباطی ویت‌نام شمالی‌را صادر خواهد کرد. نیکسون‌گفت هرحمله علیه یك هواپیمای شناسائی امریکائی برفراز ویتنام‌شمالی انهدام پایگاههای‌موشکی وتاسیساتی‌راکه دراطراف‌این پایگاه بوجود آمده بدنبال خواهد داشت .

نیکسون گفت‌که حاضر است در روزهای آخر سال مسیحی بایك آتش‌بس محدود درویت‌نام موافقت‌کند واضافه کرد که ایالات متحده به پروازهای شناسائی خود برفراز خاك ویت نام شمالی ادامه خواهد داد .

۳۰۰ میلیاردر یهودی امریکاقول دادند به اسرائیل کمك کنند

واشنگتن - موشه دایان وزیر دفاع اسرائیل دیشب در کاخ‌سفید واشنگتن باپرزیدنت نیکسون ملاقات و گفتگو کرد.

سخنگوی کاخ سفید در پایان مذاکرات به خبرنگاران گفت که رئیس جمهوری امریکا و وزیر دفاع اسرائیل برای ایجادیك‌محیط حسن تفاهم منقابل و فراهم‌ساختن زمینه برای آغاز مذاکرات‌پارینك بایکدیگر گفتگو و تبادل نظر کردند.

خبرنگار روزنامه «یدیوت آهارنوت» در امریکانوشته است که سیصد نفر از میلیاردر های یهودی امریکا در ضیافتی که به افتخار دایان ترتیب داده شده بود تعهد کردند که‌در سال آینده سی و سه میلیون دلار به دولت اسرائیل بپردازند .

در سراسر اسپانیا شورش و تظاهرات وسیعی علیه فرانکو آغاز شد

محاکمه ملیون باسك ، اسپانیا را درآستانه انفجار قرار داد

مادرید - خبرگزاری ها - محاکمه شانزده نفر از ملیون «باسك» دردادگاه‌جنگی آشفتگی و تشنج عمیقی در سراسر اسپانیا و به‌ویژه در میان ارتش و فرماندهان نظامی‌این کشور پدید آورده‌است . یکی از ژنرال های بانفوذ اسپانیا «گارسیا» که‌دارای گذشته درخشانی‌است گفته‌است که‌اوکاملا بانقشی که میخواهند ارتش را وادار به‌ایفای آن کنند مخالف‌است.

وی گفته‌است که بهیچوجه عادلانه نیست از ارتش برای‌جدائی افکندن بین ملت‌استفاده شود . **ژنرال «گارسیا» که دوسال قبل بازنشسته شدطی نامه‌ای که‌برای فرماندهی منطقه نظامی فرستاده نوشته‌است که اعدام ملیون‌باسك وضع فوق‌العاده بحرانی در کشور بوجود خواهدآورد.**

دیروزوامروزنیز تظاهرات‌عظیمی به‌عنوان مخالفت با محاکمه ملیون باسك در بسیاری از شهر های اسپانیاروی داد.

در مادرید بین تظاهر کنندگان و ماموران پلیس زدوخوردشدیدی روی دادوچهل نفر از سیصدوپنجاه نفری که به کلیسای«سان‌آنتونیو» پناهنده شده‌اندبازداشت گردیدند.

پلیس‌دانشجویانی را که برای اعتراض به محاکمه ملیون«باسك» تظاهرات می کردند از دانشکده ها اخراج کرد.

از طرف دیگریکصد نفر از وکلای دادگستری اسپانیا دیشب در کاخ دادگستری تشکیل جلسه دادندو تصمیم گرفتند کمیسیونی برای فراهم ساختن مقدمات عفو ملیون‌باسك تشکیل دهند.

شهر بارسلون نیز برای دومین بار در مدت یکماه اخیر صحنه تظاهرات وسیعی شد . دراین تظاهرات هزاران‌نفر شرکت کرده وفریاد می زدند فرانکوی قاتل پلیس بااستفاده از گاز اشك آور تظاهر کنندگان راپراکنده‌ساخت.

چریکها ارتباط تلفنی عمان را قطع کردند

عمان - خبرگزاریها - بدنبال وقوع جنگهای‌شدید در شهر های اردن طبق گزارش وزارت کشوراردن‌چریك های فلسطین قسمتی از شاهراه اصلی «عمان - اربد» را شبانه منفجر کردند و این انفجار موجب‌قطع ارتباطات ترافیك ومخابرات تلفنی گردید .

رادیو عمان نیز طی گزارشی اعلام کرد که «وصفی‌تل» نخست‌وزیر اردن بایاسر عرفات رهبر چریکهای فلسطین در سفارت تونس در عمان ملاقات کرده است در این مذاکره «باهی‌الدغام» رئیس کمیته نظارت براجرای‌آتش‌بس میان اردن و چریکها نیز حضور داشت .

پس از پایان این مذاکرات باهی‌لدغام اظهار داشت طرفین تصمیمات لازم را جهت جلوگیری از برخورد های احتمالی آینده اتخاذ کرده‌اند .

نیکسون به‌ویتنام‌شمالی اخطار کرد بمباران‌را ازسر میگیرد

نیکسون گفت امریکا و چین بالاخره باید رابطه سیاسی برقرار کنند

نیکسون افزود که هنوز نسبت به نتیجه مذاکرات صلح پاریس قطع‌امیدنکرده‌است و«دیویدبروس» پیشنهاد کرده‌است که‌هشت هزار ودویست‌اسیر کمونیست با۸۰۰اسیر امریکائی و ویت‌نام جنوبی مبادله شوند .

رئیس جمهوری‌امریکاخاطرنشان ساخت که این پیشنهاد به معنی آن‌خواهد بود که دشمن یك یاغی بین‌المللی است. نیکسون تاکید کرد که امریکا در نظر ندارد از نیرو های زمینی خود در کامبوج استفاده کند ولی حاضر نشد تاریخ جدیدی برای تخلیه عده دیگری از نیرو های‌امریکائی ازویت‌نام تعیین کند .

ضلع درخاورمیانه

درمورد خاورمیانه نیکسون گفت که قطعنامه‌های مورخ۱۹۶۷سازمان ملل متحد باید محترم شمرده‌شود ومدت آتش‌بس تمدید شود .رئیس جمهوری امریکا افزود که موازنه فعلی قوا درخاورمیانه باید حفظ شود و بطوریکه دو طرف بتوانند درباره یك‌راه حل قطعی‌بایك دیگر وارد مذاکره شوند .

نیکسون ضمن اشاره بمذاکرات امریکا وشوروی درباره محدود کردن سلاحهای استراتژیکی گفت امریکا مایل است که قراردادی‌در این زمینه امضاء شود ولی درعین حال میداند که‌امضای‌چنین‌قراردادی به آسانی امکان‌پذیر نخواهد بود .

نیکسون

نیکسون ضمن اشاره به‌روابط امریکا و چین کمونیست گفت ایالات متحده سیاست خود رانسبت به چین وبه ویژه در مورد عضویت این کشوردر سازمان ملل متحد تغییر نخواهد داد ولی مایل است مناسبات بازرگانی خودرا با پکن بهبود بخشد . نیکسون گفت‌امریکا وچین بالاخره باهم روابط سیاسی برقرار می کنند .

نطق پرزیدنت نیکسون درمسکو وهانوی عکس‌العمل نامساعدی بوجود آورده و اختلافات‌بین‌امریکا وکمونیستهارا بیش‌از پیش گسترش داد .

خبرگزاری تاس در تفسیر نطق رئیس‌جمهوری امریکا نوشته‌است که با وجود مخالفت شدید افکار عمومی‌امریکا در نظر دارد سیاست تهاجمی خودرا در جنوب شرقی آسیادنبال کند .

درپاریس سخنگوی هیئت‌نمایندگی ویت‌نام شمالی گفت که اظهارات رئیس‌جمهوری امریکا یك عمل تحریك‌آمیز وقیحانه‌علیه جمهوری دموکراتیك ویت‌نام و مردم این کشور می باشد .

وی افزود که سخنان پرخاش - گرانه نیکسون بخوبی ماهیت سیاست‌واقعی اورا که ادامه تهاجم درویت‌نام جنوبی و بخطر انداختن امنیت و حاکمیت جمهوری ویت‌نام شمالی است فاش ساخت .

ملك حسین از یهودیان امریکا کمك خواست

ملك‌حسین پادشاه اردن دیروز در امریکا از یهودیان این کشور تقاضا کرد که نفوذ خود را بکار ببرند تا در کشمکش خاورمیانه اعتدال و عقل و منطق پیروز شود. ملك‌حسین گفت من امیدوارم یهودیان فراموش نکنند که‌اعراب و یهودیان از یك نژاد هستند و باید مشترکا برای جلوگیری از ظلمی که به‌اعراب میشود اقدام کنند .

در جریان یك مصاحبه تلویزیونی از ملك‌حسین سئوال شد برای یهودیانی که‌بوسیله تلویزیون‌او را در خانه‌هایشان ویا در استودیو می‌بینند چه پیامی دارد . او گفت باید راهی پیدا کرد تا نسل‌آینده مادر خاورمیانه در صلح و صفا زندگی کنند و تمام امکانات‌خود را برای بهتر کردن زندگیش‌بکار برند . این پیام من است .

مشکلات قطع برق درانگلستان

اعتصاب کارگران برق در انگلستان ادامه دارد . زندگی‌در کشور فلج شده و میلیونها نفر دچار سرماخوردگی شده‌اند زیرا بانبودن برق و شدت سرما هیچ وسیله‌ای به‌گرم‌کردن خودندارند کارمندان و کارگران دیر بمحل کار خود میرسند . برائر خاموش شدن چراغهای راهنمائی تعداد تصادفات رانندگی بحد سرسام آوری رسیده و مملکت درتاریکی فرورفته است .

بااینحال مردم برای ادامه‌زندگی عادی تلاش میکنند . در عکس‌یك خانم متصدی پمپ‌بنزین در لندن دیده میشود که چون برق قطع شده یك پمپ دستی درست‌کرده و بوسیله آن به اتومبیل هـای مشتریان خود بنزین میرساند .

عکس‌رادیوئی اطلاعات

۴۰ نفر از افسران کودتاچی سوریه دستگیر شدند

توطئه کودتای سوریه شکست خورد

بیروت- خبرگزاری فرانسه - روزنامه «دیلی‌ستار» در شماره‌امروز خود ازقول«منابع موثق»و گزارشهای «قابل اعتمادی» که از دمشق‌رسیده نوشته است که چهل نفراز افسران ارتش سوریه بدنبال یك توطئه کودتای نافرجام‌بازداشت‌شده‌اند .

این روزنامه از قول مسافرانی‌که ازسوریه‌وارد بیروت شده‌اندنوشته است که توطئه در روز های آخر هفته اندکی قبل‌ازحرکت‌حافظ‌اسد اجرا شد .

نخست‌وزیر ووزیر دفاع سوریه‌به تریپولی کشف شده است .

شرکت کنندگان در این توطئه افسران جوانی که طی سه سال اخیردوره‌تحصیلات‌خودرادردانشکده نظامی سوریه به پایان رسانیده وبه رهبری غیرنظامی حزب بعث وفادار هستند بودند . این مسافران‌اضافه کرده‌اند که حافظ اسد انتظار چنین توطئه‌ای را ازجانب افسران جوان داشت‌واز این‌رو آنها راتحت مراقبت‌دائم قرارداده‌بود .

از طرف دیگردر اعلامیه‌ای که از طرف حزب کمونیست سوریه‌در بیروت‌انتشاریافته گفته شده است که اگر کمونیستهای سوریه‌به‌این نتیجه برسند که شرکت آنهادر دولت حائظ‌اسد به نفع نهضت آزادیبخش‌حزب‌و پیشرفت اجتماعی در سوریه و جهان عرب نیست‌در روش‌خود نسبت‌بدولت‌کنونی‌تجدید نظر خواهند کرد .

دراعلامیه اضافه شده است‌که هدف حزب کمونیست‌صرفا شرکت در هیئت دولت‌نیست بلکه‌عضویت در کابینه هارا یك‌نوع‌مبارزه تلقی می‌کند که‌باید به دفاع از حقوق ملی خلق وبرآوردن آرمانهای ترقیخواهی منجرشود . و اگر اوضاع در سوریه تغییر پیدا کند حزب کمونیست در کناره‌گیری از دولت حافظ‌اسد کوچکترین‌تردیدی بخود راه نخواهد داد .

درخرطوم ژنرال جعفر نومیری رئیس‌شورای انقلاب سودان اظهار داشت که روسای جمهوری مصر وسودان و لیبی هرگزدر نظرندارند یك‌حزب‌واحد از کشور های عضو فدراسیون سه جانبه تشکیل‌بدهند. نومیری باین وسیله مندرجات روزنامه «الصحافه» چاپ خرطوم را که‌نوشته بود سه دولت در نظر دارند یك حزب واحد تشکیل‌دهند تکذیب کرد .

یك‌افسر نارنجك بدست ویتنامی میخواست بعلت فساد ارتش خودکشی کند

سایگون - یك افسر پزشك ویتنام جنوبی بنام « وان لونك» امروز در حالیکه یك‌نارنجك‌بدست داشت بعنوان اعتراض به فساد شدید در ارتش در تالار جلسه علنی مجلس نمایندگان ویتنام جنوبی تهدید کرد که اگر«وان‌تیو» رئیس جمهوری بیدرنك او رانپذیرد با انفجار نارنجك دست به‌خودکشی خواهدزد.

بیدرنك ژنرال کائوکی معاون نخست وزیر ویت‌نام جنوبی به نزد افسر پزشك رفت و گفت که کاملا با او موافق است

«وان لونك» تقاضا داشت که برخی‌از افسران از درجات‌مختلف و گروهی از نمایندگان مجلس باید از کار برکنار شوند. کائوکی گفت که بنظر وی باید عده بیشتری را از کار برکنار نمود . افسر پزشك ویت‌نامی بیدرنك‌از مجلس خارج شدو به ملاقات‌رئیس جمهوری ویتنام جنوبی رفت .

ماموران اول نارنجك را ازدست او گرفتند و بعد اجازه دادند که بارئیس جمهوری ملاقات کند.

گلدامایر میخواهد باانورسادات ملاقات کند

قاهره- آسوشیتدپرس- گلدامایر نخست وزیر اسرائیل پیشنهاد کرد بین اووانور سادات رئیس‌جمهوری متحد عرب ملاقاتی صورت گیرد ولی رئیس جمهوری مصر این پیشنهاد را بشدت رد کرد .

«گلدامایر» اظهار داشته بود که در صورتی که انور سادات‌از وی دعوت کند که برای مذاکره به‌قاهره برود بیدرنك این دعوت را خواهد پذیرفت. وی تاکید کرد که‌انجام مذاکره مستقیم بین‌اعراب واسرائیل برای حل و فصل مسئله خاورمیانه زودتر از مذاکره از طریق «یارینك» میانجی سازمان ملل ثمربخش خواهد بود .

گلدامایر افزود : حاضر نیست باتهدید بمباران های جدید در مذاکرات صلح یارینك شرکت کند . وی گفت : «ما به این کار که نوعی‌شانتاژ است تن‌درنخواهیم داد .»

ملك‌حسین پادشاه اردن ، طی یك مصاحبه تلویزیونی درنیویورك گفت که درخواست ۲۰۰ میلیون دلار کمك نظامی از آمریکا کرده است .

پادشاه اردن اظهار داشت که علاوه بر کمك های شوروی ، اعراب به کمك های دیگران نیز نیازمندند .

شماره جدید مطب دکتر پرویز برناجیان واقع درمیدان ژاله‌ابتدای‌خیابان‌خورشید۳۱۶۲۷۹ میباشد . آ-۵۹۹۳۰

کانون آموزش زبان

کلاسهای پروفیشنسی

برای ترم زمستان ثبت‌نام میکند

کلاسهای لور کمبریج - کلاس های‌عالی - کلاسهای مقدماتی- کلاسهای کنکور واعزام محصل -کلاسهای‌مکالمه -کلاسهای تقویتی دبیرستان .

کلاسهای صبح از ۱۰ تا ۱۲ - کلاس‌های بعداز ظهر از ۱۲٫۳۰ تا ۱٫۳۰

کلاسهای عصر از ۵ تا ۷

ثبت‌نام صبحها از ۸٫۳۰ تا ۱۲٫۳۰ عصرها از۴ تا ۸

نشانی : خیابان پهلوی - بالاتر ازتخت جمشید - نرسیده به رادیوسیتی

تلفن ۴۲۷۹۷

وانت لندرور یک تن

LAND-ROVER

یکه تاز بیابان

- دو دیفرنسیال پرقدرت
- مستحکم‌وبادوام‌ومطمئن
- شش‌سیلندر کم‌مصرف
- رقابت‌ناپذیر
- بهای استثنائی :

۳۴۰٫۰۰۰ ریال ★

★ (باوجود افزایش فوق‌العاده زیاد قیمت فرآورده های صنعتی و مواد اولیه دیگر در سال جاری که فعلا از خارج وارد میگردد این‌قیمت استثنائی بمنظور بالابردن سطح تولیدداخلی و برای پائین نگهداشتن سطح قیمت تمام شده تعیین گردیده است .)

شرکت سهامی صنعتی تولیدی مرتب

خیابان شاه - چهارراه آقا شیخ هادی شماره ۲۹

تلفن مستقیم دایره فروش ۶۰۰۷۳

شرکت سنگام

نماینده فروش اتومبیل‌های سیتروئن

ژیان

سواری - وانت - پیکاب

خیابان قدیم‌شمیران بالاتراز سینماموليون‌روز تلفن ۷۱۷۴۶

PETTIBONE

جرثقیل پتی بون

از ۲ تا ۵۵ تن

باقساط طویل‌المدت

شرکت تولیما - خیابان‌زنده‌رودی‌نبش‌شاه‌آباد تلفن ۹۵۱۴۲۰ ۹۵۱۲۱۱

دکتر محققی

استاد دانشگاه تهران

شماره جدید تلفن

۳۱۴۲۵۹ - ۳۹۳۰۰۹

موزائیک تاهید

محصول آخرین تکنیک سیمانکاری درایران

تلفن: ۶۲۱۰۵۲-۶۲۱۰۵۳-۹۷۰۴۵۶

خیابان پهلوی روبروی بیمارستان شماره ۱ ارتش

IRANZAMIN

PARENTS who wish to enroll their young people in the Iranzamin Boarding School for the period beginning January 19, 1971, or for the school year beginning in September 1971, are invited to apply now to Box 14/1245 or telephone 612818.

B—4796 3—1

مادر

توکه فرزند دلبندت را بادنیای سحرآمیز موسیقی آشناساخته‌ای، مطمئن باش‌که‌اودر روزمادر وهمه روزها مقام‌گرامی‌ترا آنچنان‌که‌شایسته‌است ارج‌خواهدنهاد

یاماها

بزرگترین سازنده پیانو درجهان

YAMAHA

SINCE 1887

شرکت بازرگانی زره - سعدی جنوبی، جنب بانك ملی

الاهرام: عراق وحدت اعراب را بخطر انداخته است

مشاجره مصر و عراق ازسر گرفته شد

قاهره - خبرگزاری فرانسه - پس از دوماه وقفه مشاجره و کشمکش حزب بعث عراق و مصر بار دیگر از سر گرفته شده‌است.

محمد حسنین هیکل درشماره اخیر روزنامه نیم‌رسمی الاهرام رهبران بعثی عراق را متهم کرده است که نسبت به مبارزه علیه اسرائیل بی‌علاقگی کامل نشان داده وپس از جنگ شش روزه‌تمام کوششش خود را بکار برده‌اند تا بجای مصر رهبری جهان عرب‌را بدست بگیرند.

الاهرام اضافه می‌کند که‌تنها مصر بعلت موقعیت مخصوص خود می‌تواند ایفای چنین نقشی‌را ادعا کند و کوشش های عراق‌جز آنکه بین اعراب بیش از پیش تفرقه بیاندازدنتیجه‌دیگری‌نخواهد داشت.

هیکل اضافه می‌کند که حزب بعث عراق‌می‌کوشد تلاشهائی را که برای ایجاد وحدت بین کشور های عربی همجوار بعمل می‌آید خنثی کند.

سردبیر روزنامه الاهرام‌همچنین حزب بعث عراق را متهم می‌کند که می‌کوشد انقلاب سودان‌ولیبی را از راه عادی خود منحرف کرده وسپس قیمومت خودرا به آن ها تحمیل کند تاباین وسیله بتواند مصر را منفرد کند.

هیکل در پایان متن اعلامیه سری راکه از طرف فرماندهی حزب بعث بین کادرهای حزبی بخش شده ودر آن رژیم ناصر بعنوان «دشمن شماره یك» معرفی گردیده عینا چاپ کرده است.

آشوب‌وبلوا

روزنامه «الحیات»چاپ بیروت‌در ستون «در پس پرده اسرار» می نویسد:

ادعانامه‌ای که دادستانی کل مصر علیه تشکیلات حزب بعث در عراق‌انتشار داد مورد توجه و بحث کلیه محافل سیاسی و دیپلماسی قرار گرفت، زیرااین ادعانامه بعنوان‌یك سند رسمی در راه برملا ساختن هدفهای حزب بعث‌ونقشه های سری آن در کشور های عربی به شمار میرود.

دو موضوع در انتشار این‌ادعانامه مورد توجه محافل‌مزبور قرارگرفته یکی انتخاب این تاریخ برای انتشار ادعانامه دیگری اشاره به روش سیاسی حزب بعث بود.

اشاره مزبور به شرح زیر است: «کوشش در راه ایجادبلواو آشوب در کشور های عربی وبرپا ساختن تشکیلات سری حزب‌میان مردم تا در فرصت مناسب برای بدست گرفتن حکومت از آن استفاده‌شود. حزب بعث سعی‌دارد فعلا بادشمن درگیر نشود تابتواند کاملا کلیه‌امکانات عربی را به دست گیرد.»

افشای توطئه

الاهرام نوشته است حزب‌بعث که در سه کشور مصر، سودان و لیبی ممنوع شده کوشیدسازمان های مخفی دراین کشورها پدید آورد و وحدت سه کشوررا ازبین ببرد اما پرزیدنت فقید عبدالناصر این توطئه رهبران بغداد راخنثی کرد و عوامل توطئه را به زندان انداخت. الاهرام نوشته است افسران عراقی که دردانشگاههای مصر درس میخوانند ماموراجرای توطئه بغداد شده بودند.

هیکل نوشته است ناصر بعد از خنثی‌کردن توطئه این افسران گفت ما با اسرائیل در حال‌جنگ هستیم نه باعراق. الاهرام نوشته است افسران عراقی بجای درس خواندن میکوشیدندافسران‌مصری را علیه ناصر بشورانند.

هیکل سپس به مشاجره‌شدید ناصر وحسن‌البکر در مذاکرات تریپولی اشاره کرد.

دراین مذاکرات ناصر خطاب به حسن‌البکر رئیس جمهوری عراق میگوید: شما متاسفانه با خون مردم تجارت میکنند، شما دروغگو هستید و من به‌دروغگوها اطمینان ندارم.

الاهرام‌سپس به یك‌دستورالعمل مخفیانه حزب بعث عراق اشاره کرده که در آن به اعضای‌حزبی گفته شده‌قبول‌طرح‌راجرزاز طرف ناصر بما یك فرصت طلائی‌میدهد تاناصر راخائن معرفی کنیم و رهبری دنیای عرب را از چنك او درآوریم.

راهی برای جلوگیری ازاشك ریختن خانمها بپای پیاز!

پژوهشگران دانشگاه ایالتی میشیگان ازچندی پیش نامه هاو طومارهائی از خانم های خانه دار دریافت می کردند که در آن ها تقاضا می شد فکری هم برای «پوست‌پیازاشك‌آور» بشود.

متخصصین دانشگاه که گوئی خود، نیز به مسئله علاقمند شده بودند، دورهم جمع شدند تا به‌بینند چراهنگام پوست‌کندن پیاز اشك از چشم آدمی سرازیر میشود.

پس از مدتی تحقیق وآزمایش دکتر «کلیفوردبدفورد» چند روز پیش در «ایست‌لنسینك» واقع در ایالت میشیگان از گروهی خانم های خانه‌دار وکدبانو دعوت کرد که در سالن دانشگاه گرد آیند. دکترپشت میز خطابه قرار گرفت وپس از طرح شکایت خانم ها از سرازیرشدن اشك بوقت‌پوست کندن پیاز، نتیجه پژوهش های قسمت غذائی‌دانشگاه را در یك جمله کوتاه خلاصه کرد: «هنگام پوست کندن پیاز دهان خود راسفت به‌بندیدوماقول میدهیم حتی یك قطره اشك هم در کاسه چشم‌شما نگردد.»

فردای آنروز سیل نامه بعنوان دکتر بدفورد به دانشگاه سرازیر شدکه‌طی آنها خانم ها هر یك به بیانی نوشته بودند که‌نتیجه‌امتحان صددرصد مثبت بودو من بعد آن ها می‌توانند با خیال راحت پیاز پوست بکنند.

در ۲ حادثه قطار صدها نفر کشته و مجروح شدند

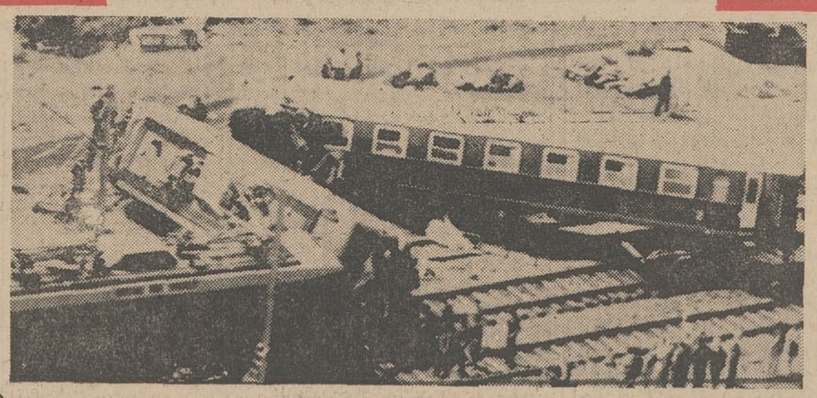

لیسبون- در دو حادثه‌قطار در چکسلواکی و پرتغال حداقل ۱۰۰نفرکشته وپانصد نفر مجروح شدند. درنزدیکی لیسبون پایتخت پرتغال‌دیروز دو قطار باهم تصادم کردند و هردو از ریل خارج شدند. در نتیجه این حادثه بیش‌از ۷۰ نفر کشته و صدها نفر مجروح شدند.

در چکسلواکی نیز، در یك حادثه قطار ۳۰نفرکشته وعده‌ای مجروح شدند.

پیشنهادمبادله‌اسرا بین امریکا وویتنام شمالی

پاریس - آسوشیتدپرس - ویتنام جنوبی دیروز آزادی فوری همه اسیران ویتنام شمالی را در برابر آزادی اسیران آمریکائی و متفقین پیشنهاد کرد. این پیشنهاد توسط‌نماینده ویتنام‌جنوبی در مذاکرات صلح پاریس بعمل آمد.

نماینده آمریکا از این نظر فوراحمایت کرد وگفت: مذاکرات برای این منظور از همین امروز میتواند شروع شود وهر روزه‌ادامه یابد.

جلسه کنفرانس صلح‌پاریس فعلا هفته‌ای‌یك‌بار تشکیل میشود. «لام» نماینده ویتنام جنوبی‌پیشنهاد کرده بود که یك هیئت بیطرف بین‌المللی برای آزادی متقابل اسیران دو طرف نظارت کند. نماینده امریکا افزود: درصورت توافق فورا شروع به اجرای این پیشنهاد شود.

اما کمونیستها جواب فوری به این پیشنهاد ندادند، ولی مسلم است که آنها یا این پیشنهاد را مسکوت خواهند گذاشت یا رد خواهند کرد زیراویتنام شمالی هرگز رسما قبول نکرده است که در ویتنام جنوبی نیروئی دارد، و در نتیجه نمیتواند قبول کند که اسیری در ویتنام جنوبی داشته باشد.

ارابه خودکار شوروی وارد یک حفره ماه شد

مسکو - «لونوخود» ارابه مه‌نورد شوروی که باآغاز روزماه فعالیت خود را در دریای بارانها از سر گرفته است امروز دوباربازمین تماس رادیوئی حاصل کرد. لونوخود که در برابر سرمای ۱۳۰ درجه زیر صفر مقاومت کرده نخستین ماشین ساخت بشر است که با موفقیت برنامه خود را در جریان شب ماه نیز انجام داده است. این ارابه دیشب وارد یك حفره سطح ماه شد.

رصدخانه گریمه‌روز های پنجم وششم دسامبر با کمك اشعه لازر در منطقه فرود آمدن لونوخودبیك رشته‌آزمایش علمی دست زده است.

خبرگزاری تاس گزارش داده است‌علائمی که‌بسوی ماه فرستاده میشود بطور واضح در دستگاه لازر ساخت فرانسه منعکس میگردد.

«لونوخود ۱» در برنامه دیروز خود عکس های تازه‌ای از سطح کره ماه به زمین مخابره کرد. یکی از این عکس ها منظره بدیع طلوع خورشید را در افق ماه نشان میدهد.

درهنگامی که ارابه مه‌نورد شوروی فعالیت خود را در دریای بارانها ازسر گرفته است شورویها یك‌ماهواره دیگر از نوع کاسموس را به فضا پرتاب کردند گفته میشود دانشمندان شوروی علاوه بر آزمایش های علمی و نظامی از این ماهواره برای ایجاد یك ایستگاه فضائی استفاده خواهند کرد.

یك مقام مطلع در مسکو گفت که شوروی برای سال ۱۹۷۱ یك برنامه وسیع علمی طرح کرده است که به احتمال زیاد تحقیقات ایجاد نخستین ایستگاه فضائی موقت و پیاده کردن یك سفینه خودکار در کره مریخ یازهره از جمله طرحهای فضائی شوروی در سال آینده خواهد بود.

سیاهپوستی به ۱۵ قرن زندان محکوم شد!

اوکلاهما - هیئت منصفه یکی‌از دادگاه های امریکا در ایالت اوکلاهما که جملگی سفید پوست بودند یك سیاهپوست ۲۲ ساله را به جرم تجاوز بیك زن کارمند شرکت تلفن اوکلاهما جمعا به یکهزار و پانصد سال زندان‌بااعمال شاقه محکوم کردند.

هیئت با انصاف منصفه قبلا سیاهپوست را به پانصد سال‌زندان با کار محکوم کرده بود لکن دادستان از رای صادره پژوهش خواست و در جلسه نهائی‌دادگاه‌در حالیکه از فرط خشم بر خود می لرزید گفت: پانصد سال درست مثل یك سیلی ملایم است که بیخ گوش سیاهپوست متجاوز نواخته شود.

علیرغم کوشش‌هائی‌که به عمل آمد اجازه داده نشد ازسیاهپوستان نیزدر مسند قضاوت جلوس کنند. هیچ سیاهی را به جلسه دادگاه راه ندادند و به متهم تیره پوست رخصت‌و فرصت ندادند، حرفی بزند و عنداللزوم دفاعی از خود به عمل آورد.

تاکنون تاریخ محاکمات بیاد ندارد که قضات و هیئت منصفه دادگاهی در صدور حکم‌محکومیت زندانی اینهمه سخاوت و دست و دلبازی از خود بروز داده‌باشند. گو این که همین دادگاه به فریاد و انتقاد گروه کثیری از سیاه و سفید که حکم را غیر انسانی، ظالمانه و غیر منصفانه می خواند، وقعی ننهاد و سیاه محکوم‌رابرای گذراندن پانزده قرنی که محکوم شده بود روانه پشت میله‌های‌زندان کرد.

نامه سولژ نیت سین در روز پخش جوایز نوبل

استکهلم - برندگان جوایزنوبل‌طی مراسم‌باشکوهی که در استکهلم برپاشد جوایز خود را دریافت کردند الکساندر سولژنیت‌سین برنده جایزه ادبی نوبل همان‌طور که قبلا به دبیرخانه آکادمی سلطنتی سوئد اطلاع داده بود در این مراسم شرکت نکرده بود.

سولژ نیت سین دیروز مراسم پنجاه و دومین‌سالگرد تولد خود را برپاکرد وبسیاری از نویسندگان و روزنامه‌نگاران به این مناسبت برای وی پیام های تبریك‌فرستادند.

نویسنده شوروی‌ضمن‌نامه‌ای که‌بعنوان‌دبیرخانه آکادمی سوئد فرستاده نوشته است: امیدوارم غیبت اضطراری‌من محیط مراسم اعطای جوائز را تیره نکند و مایل نیستم که‌این پیام من نیز محیط جشن را تیره سازد ولی باید یادآور شوم که روزی که جوائز نوبل توزیع میشود همزمان با سالگرد اعلام حقوق بشر نیز میباشد.

از سفیر ربوده‌شده سوئیس هنوز خبری نیست

ریودوژانیرو - هنوز جستجوی ماموران انتظامی وسربازان برزیل برای پیداکردن «بوچر» سفیر سویس در «ریودوژانیرو» به‌نتیجه نرسیده است.

سرویس‌های امنیتی برزیل امروز اخطار کردند که ممکن است به اقدامات جدیدی برای پیداکردن دیپلمات ربوده‌شده سویسی‌دست بزنند

گزارشهای رسیده حاکی‌است که ربایندگان سفیر سویس نامه جدیدی برای مقامات پلیس فرستاده و شرایط تازه‌ای برای آزادی وی تعیین کرده‌اند.

از طرف دیگر دیشب همسر «گومید» کنسول برزیل که‌چهار ماه قبل در اورگوئه ربوده شده وارد پایتخت برزیل شد.

کماندوهای انقلابی برای آزادی کنسول درخواست یك‌میلیون‌دلار پول نقد کرده‌اند گفته می‌شود که ربایندگان سفیر سویس اطلاع داده‌اند که در صورت قبول درخواست های آنها ممکن است کنسول برزیل در اوروگوئه نیز آزاد شود.

مامور پلیس محافظ جان«بوچر» که در جریان ربوده‌شدن سفیر زخمی شده بود دیروز درگذشت و مراسم تشییع‌جنازه‌او باتشریفات رسمی با حضور شخصیتهای برزیلی و نمایندگان‌سفارت‌سویس انجام شد.

ماموران پلیس برزیل تاکنون ۱۵۰۰ نفر را دستگیر و مورد بازجوئی قرارداده‌اند.

تلویزیون
بلر
جام‌جهان نما
باتصویر روشن وصدای صاف

رادیاتور های آلومینیومی
(بالیسانس ازکشور سوئیس)
K8
تازه ترین تکنیک
برای گرمایش ودکوراسیون ساختمان
دورال
تلفن ۶۲۷۹۶۴- ۶۲۹۰۳۲
DURAL
خیابان محمدرضاشاه شماره ۶۸

عکس رنگی عالی با دوربین کداك
اینستاماتیك
CAMERAS Kodak FILM
ظهور وچاپ با مدرن‌ترین دستگاههای الکترونیك درتهران انجام میگیرد
همه میدونن که عکس رنگی کداك خیلی خوشگله

دنیای ورزش
امروز منتشر شد

لطفاً بیسوادان را معرفی کنید
تا در ۲۲ جلسه با روش مهندس غلامرضا اربابی با سواد شوند.
خیابان ژاله گروه فرهنگی اربابی
تلفن: ۳۹۲۲۶۸

شرکت سهامی آبادانی جهان حاجی آبادکرج
باستحضار آقایان محترمی که‌علاقمندبه نهال کاری هستند میرساندکه انواع نهال‌های مرغوب ومطمئن سیب‌گلدن، سیب قرمز، گلابی، هلو، آلو، چنار، تبریزی، کبوته وگردو برای فروش موجود است تلفن کرج ۲۰۴۷ - ۰۵ ۲۰۴۸ - ۰۵

قابل توجه:
سوپرمارکت ها
دستگاه نقاله مخصوص صندوق که‌دارای بالابر مخصوص زنبیل‌سیمی‌است‌همراه باتعدادلازم زنبیل سیمی باسفارش شما در ظرف بیست روز ساخته و تحویل میشود.
برای ملاحظه نمونه این دستگاه وسفارش آن بنمایشگاه «وایا» مراجعه فرمائید.
نشانی: چهل‌متری عباس‌آباد خیابان‌مهناز‌شمالی(شرقی پادگان) مقابل بانك صادرات نمایشگاه‌وایا.
آ-۵۸۰۵۶ ۱-۲

پنبه نسوز محصول کانادا
مرکز پخش شرکت طاقت
نشانی سرای امید تلفن ۲۲۷۷۵

سکه سازان
اثر آندره‌زید - ترجمه حسن هنرمندی
چاپ سوم - یکصدریال
موسسه انتشارات امیرکبیر
آ-۵۹۷۶۰ ۱-۵

از این اکازیون برای روز مادر استفاده نموده واز بین عالیترین کالاها هدیه خودرا انتخاب فرمائید
اتوتورمیکس
وارد کننده ارزنده‌ترین لوازم خانگی ازمعظم‌ترین کارخانجات جهان بمناسبت بیست‌وپنجمین سالگرد تأسیس خود برای اولین بار پس از ربع قرن فروش فوق‌العاده خودرا بمدت ده روز اعلام میدارد

۱- دیك زودپز فریدولین	۱۸۵۰ ریال
۲- جارو برقی تکمیل فریدولین	۳۴۵۰ ریال
۳- لباسشوئی فریدولین باه سال ضمانت	۵۹۵۰ ریال
۴- لباسشوئی تمام اتوماتیك معروف سن جورجیو با	۱۵ درصد تخفیف
۵- جارو برقی کامل سن جورجیو	۴۹۵۰ ریال
۶- آب میوه‌گیری تورمیکس	۲۹۵۰ ریال
۷- چرخ گوشت تورمیکس	۵۲۵۰ ریال
۸- میکسر تورمیکس باشیشه کریستال شکن	۱۵۵۰ ریال
۹- آسیاب فلزی تورمیکس	۶۸۰ ریال
۱۰- دیك زودپز فرونیون	۱۲۵۰ ریال

لباسشوئی سن جور جیووفریدولین
سمبل ماشینهای لباسشوئی جهان
اتوتورمیکس - خیابان امیرکبیر نبش خیابان سعدی
تلفن ۳۰۴۹۱۵- ۳۰۱۰۲۹

آگفاسن سور
AGFA-GEVAERT
یگانه دوربینی که عکسبرداری دقیق را تضمین میفرماید
آگفاسن سور
پدیده جدید درعالم عکاسی
دوربین ایده‌آل خودرا در
نمایشگاه مرکزی آگفاسن سور
واقع در
اسپرت فیلم خیابان نادری شماره ۴۱۰ تلفن ۳۱۳۷۲۰-۳۱۱۸۸۳
ازمجموعه دوربینهای آگفاسن سور بازدید فرمائید
آگفاسن سور برای عکسبرداری دقیق و بدون لرزش

ساعت سلطنتی
FORTIS
فورتیس
اولین سازنده ساعت اتوماتیك درجهان
نمایشگاه وتعمیرگاه مرکزی - اول خیابان نادری
گالری گلشن - تلفن ۳۳۴۴۶۸

برای شکوه وزیبائی ساختمانها از درب های شیشه‌ای و برای تأمین ایمنی کامل در اتومبیل ها از انواع شیشه ایمنی نشکن وطلقی استفاده کنید. مرکز پخش درایران شرکت سهامی شیشه‌های ایمنی ایران تهران خیابان مخصوص شماره ۴۹ر۵۱ تلفن ۹۵۳۶۴۲ - ۹۵۵۱۱۴

مادران نمونه سال انتخاب شدند

زهرا مشایخی (هوشمند)

مادران نمونه سال انتخاب شدند و در مراسم روز مادر به حضور سرکار علیه خانم فریده دیبا معرفی خواهندشد.

امسال نیز از بین تعداد کثیری از مادران که در سراسر کشور بدعوت بنگاه حمایت مادران و نوزادان پاسخ داده بودند سه نفر بعنوان مادر نمونه برگزیده‌شدند.

کمیسیون مادر تا امروز قبل از ظهر به بررسی خودپیرامون‌این انتخاب ادامه داد و تایك ساعت قبل از ظهر نتیجه نهایی اعلام‌نشده بود.

سازمان زنان امسال درانتخاب‌و برگزاری مادران نمونه همکاری وسیعی داشت بطوری که تحقیق و بررسی شرایط دینی مادران را اعضای کمیته امور دانشجویان سازمان زنان ایران انجام دادندو خانم دکتر سیمین رجالی دبیر کل سازمان زنان ایران در جلسات انتخاب مادران شرکت داشت.

کارت روز مادر امسال‌درهفتاد هزار برك بطور رنگی از طرف سازمان زنان ایران چاپ شده و منتشر میشود.

اسامی مادران

بانوان : زهرا مشایخی(هوشمند) ، عذرا کاوه (امینی) و ایران کاشر (بی‌بی‌یان) سه‌مادر نمونه امسال هستند.

خانم زهرا مشایخی(هوشمند) هشت فرزند دارد که عبارتند از : ـشمس‌الملوك هوشمند دکتر و جراح بیماریهای زنان ، منوچهر هوشمند فوق لیسانس شیمی‌صنعتی. ـ روشنك هوشمند فوق‌لیسانس در رشته روانشناسی . هوشنك هوشمند دکتر در جراحی اعصاب ـ ایرج هوشمند دکتر در رادیولژی ، حوا هوشمند فوق لیسانس در مردم شناسی ، احمد هوشمند فوق‌لیسانس در مهندسی برق که مشغول گذراندن دوره دکترا در دانشگاه پنسیلوانیاست محمدعلی هوشمند لیسانس در مهندسی برق‌وفیزیك که دانشجوی رشته دکترا در امریکا .

دومین مادر

دومین مادر خانم عذرا کاوه (امینی) است که ده فرزند دارد که عبارتند از : خلیل امینی بزرگترین فرزندش‌آموزگار است ودر گلپایگان خدمت می‌کند ، محمدامینی مهندس کشاورزی از آلمان ، محمدعلی امینی لیسانسیه، عطاءاله امینی دکتر متخصص بهداشت و عمومی از امریکا ،مهین امینی لیسانسیه ادبیات . زهرا سلطان امینی خانه‌دار. محمد جعفر امینی دانشجوی سال سوم دکترای راه و ساختمان در امریکا .

ایران‌بی‌بی‌یان

علاءالدین امینی دانشجوی رشته علوم سیاسی در امریکا ـ غلامرضا امینی دانشجوی دانشکده معماری دانشگاه ملی.مجید امینی‌دانشجوی رشته علوم مدرسه پارس

سومین مادر

خانم‌ایران کاشر بی‌بی‌یان نیز هشت فرزند دارد که عبارتند از فریدون‌بی‌بی‌یان‌فوق لیسانس‌مهندس مکانیك . فریده بی‌بی‌یان دیپلمه خانه‌دار . فاروق بی‌بی‌یان لیسانس مهندس راه و ساختمان . فرهاد بی‌بی‌یان دانشجوی سال چهارم اقتصاد .فرامرز بی‌بی‌یان‌دانشجوی سال چهارم مهندسی الکترونیك . فرزانه بی‌بی‌یان دانشجوی سال‌اول دانشکده‌بازرگانی .فریبرزبی‌بی‌یان دانش آموز سال چهارم ریاضی . فرزاد بی‌بی‌یان دانش آموزسال ششم دبستان .

مادران نمونه سال باتوجه به شرایط زندگی‌وتربیت وتحصیلات فرزندانشان انتخاب شده‌اند وتعداد فرزند ملاك انتخاب آنها نبوده است.

در شهرستانها

در هریك‌از شهرستانهای کشور نیز مراسم روز مادر،انجام خواهد شد و مادران نمونه استانها با همکاری سازمان زنان درهریك از شهرها انتخاب خواهند شد.

عذراکاوه (امینی)

رژه باشکوه ۲۱ آذر بمناسبت سالروز نجات آذربایجان

به‌مناسبت سالروز نجات‌آذربایجان دانشجویان دانشکده افسری درحال رژه‌ازپیشگاه شاهنشاه‌آریامهرديده میشوند .

ساعت دوبعدازظهر امروز در پیشگاه شاهنشاه آریامهرمراسم سان‌ورژه واحد های نیروی‌مسلح شاهنشاهی برگزار شد.

امسال‌برای اولین بار این‌مراسم درابتدای جاده‌ونك (پارك‌وی)انجام شد.

هنگام تشریف فرمائی شاهنشاه آریامهرسلام‌شاهنشاهی نواخته‌شد و گزارش نظامی به عرض‌رسید وآنگاه شاهنشاه از نیروهای‌مستقر درمیدان‌رژه سان دیدند و سپس درجایگاه مخصوص قرار گرفتند و با دستور فرمانده میدان ،رژه واحد های مختلف مقیم مرکز ، افسران ادارات‌وستاد هاو دانشگاه پدافند افسران‌دانشکده‌فرماندهی وستاد ،دانشکده افسری ، گارد شاهنشاهی ، تیپ‌نیرو های ویژه هوابرد،سپاهیان انقلاب ،واحد های نیرو های هوائی و دریائی وواحد های پادگان های مرکز ،واحدهای مختلف کل‌ژاندارمری،شهربانی کل کشور،واحد پلیس راه ژاندارمری انجام شد و هواپیما های جنگنده نیروی‌هوائی‌نیزباپروازهای‌نمایشی، تکمیل کننده این‌مراسم که‌نمایشی از قدرت ارتش‌ایران می‌باشد بودند.

ابراز احساسات مردم

درسمت‌چپ جاده ونك(پارك‌وی) جایگاه‌سلطنتی‌زیبائی‌بوجود آورده بودندو درکنار جایگاه سلطنتی و روبروی آن در چند جایگاه که باچادرپوشیده شده و صندلی‌چیده بودند مردم مستقر شده تماشاگر نمایش نیروهای ارتش در مراسم سالروزنجات آذربایجان بودند درتمام مدت سان ورژه مردم به شدت‌ابراز احساسات می‌کردند و واحد های ارتش را مورد تشویق قرار میدادندو در پایان مراسم‌نیز شاهنشاه آریامهر در میان همین ابراز احساسات شدید و صمیمانه محل رژه را ترك فرمودند .

*** جشن‌ها**

دیروز ودیشب بمناسبت سالروز ۲۱ آذر وروزآذربایجان از طرف طبقات مختلف‌مراسمی برپا گردید.

جمعیت آذربایجانیهای مقیم تهران عصر دیروز با حضور والاحضرت شاهپور غلامرضاپهلوی سالروز نجات آذربایجان را در باشگاه افسران‌تهران جشن گرفت.

پس از خیر مقدم سناتور ساعد مراغه‌ای رئیس جمعیت ـ آقای هویدا نخست وزیر طی سخنانی چنین گفتند :

والاحضرتا ـ برای من موجب کمال خوشوقتی است که امروز درباره آذربایجان که دیار دلیران ودلاوران ایران زمین است سخن بگویم و از رادمردانی که‌درحوادث تاریخی پرفراز و نشیب میهن ما لیاقت و همت و یگانگی ویك دلی خود را با همه برادران ایرانی اعم از خراسانی و خوزستانی و کرمانی و کردستانی باثبات رسانیده‌اند نام ببرم . خانه این دلاوران یعنی استان وسیع و پر نعمت آذربایجان حوادث زیادی دیده است وبا این حوادث همواره دست و پنجه نرم کرده مکررزیر پای اجانب کوبیده شده است.

اما هیچوقت آذربایجانی باهیچ اجنبی همدل نگشته و بهمین‌دلیل است که این حوادث هیچگاه در بقا و تمامیت این منطقه و درواقع بقاء و تمامیت ایران عزیز کمترین اثری نگذاشته است. سپیدرویانی که در حادثه شوم آذربایجان‌تحت لوای شاهنشاه بزرك خود مردانه جنگیدند و یا بشهادت رسیدند سپیداحوال وسپید نام به صفحات زرین تاریخ میهن ما پیوسته‌اند و یکبار دیگر به فلسفه شاهدوستی و تمامیت و استقلال ایران عزیز صحه گذاشتند بهمین سبب همه ساله ما این روز بزرك را جشن میگیریم و خاطره این فداکاریها را بسیار گرامی میداریم و بروان پاك ونام نامی این شهیدان درود میفرستیم . از درگاه خداوندبزرك مسئلت مینمایم عموم هموطنان ما راکه در سایه‌رهبریهای خردمندانه شاهنشاه آریامهر در محیطی امن وامان باگامهای استوار بسوی رفاه وبزرگی به‌پیش میروند موید و منصور بدارد.

سپس سناتور پارسا در باره اهمیت روز ۲۱ آذر سخن گفت‌و نقش رهبری شاهنشاه آریامهر در نجات آذربایجان را مورد ستایش قرار داد و از فداکاریهاو جانبازی های ارتش شاهنشاهی و مردم دلیر آذربایجان یاد کرد .

وی همچنین مراتب جانبازی و فداکاری آذربایجانیها را در راه شاه و میهن ابراز داشت.

در پایان قطعه شعری بمناسبت نجات آذربایجان خوانده شد و چند برنامه هنری اجرا شد.

در این مراسم تیمسار ارتشبد جم رئیس ستاد بزرك ارتشتاران ـ آقای متین‌دفتری رئیس جمعیت ایرانی طرفدار ملل متحد ـ آقای کلالی دبیر کل حزب ایران‌نوین ـگروه مجاهدین ملی جنگهای استقلال کشور ترکیه نمایندگان مردم آذربایجان در سنا و مجلس شورایملی‌وجمع کثیری ازمقامات وشخصیتهای‌مملکتی حضورداشتند.

***

عصر دیروز بمناسبت سالروز نجات آذربایجان از طرف کانون سپاهیان انقلاب وابسته‌به سازمان جوانان‌حزب‌ایران‌نوین نیزمراسمی در تالار اجتماعات سازمان برگزار شد. در این مراسم‌جوایز (مسابقه‌های فوتبال سپاهی دانش) که بسرپرستی کمیته ورزشی‌این کانون برگزار شده بود به نمایندگان تیم‌های برنده داده‌شد.

در کانون پژوهشهای علمی

بمناسبت ۲۱ آذر مجلس‌ضیافتی از طرف کانون پژوهشهای علمی و اجتماعی در هتل امریکا برگزار گردید.

هواشناسی اعلام کرد:

سرما بایران میآید

*** هشدار به مسافران: هنگام مسافرت ، سوخت،پوشاك وآذوقه همراه‌داشته‌باشند**

وزارت راه اعلام‌داشت که‌امروز درسراسر راههای کوهستانی‌برف میبارد ودرراههاوگردنه هافعالیت شدیدی برای باز نگاهداشتن راهها آغاز شده است وزارت راه ازعموم رانندگان درخواست کرد تابهنگام حرکت درراهها اتومبیل خودرا به زنجیر چرخ مجهز کرده وپوشاك گرم وسوخت‌اضافی و مواد غذائی همراه داشته باشند .

اداره‌راه استان تهران نیز امروز اعلام کرد که ریزش برف درراههای چالوس ،هراز ،شمشك ، فیروزکوه بشدت ادامه دارد ودر این‌راهها ارتفاع برف به سی سانتیمتر رسیده است .

این‌اداره ازمردم تهران‌درخواست کرد تا پیش‌از حرکت‌درراهها وضع راه مورد حرکت را بوسیله تلفن های ۷۹۱۱۱٦و ۷۹۱۱۱۷ که در تمام مدت شبانروز دایر است از اداره راه پرسش‌نمایند.

پلیس‌راه ووزارت راه امروزبه کافه ها و قهوه خانه‌های بین راه اطلاع دادند که برای یك هفته باید ذخایر سوخت وخواربار در محل داشته باشند مقدار سوخت پمپ های بنزین بین‌راه نیز مورد توجه قرار گرفت و آنها ملزم گردیدند تا ذخیره کافی سوخت داشته‌باشند .

سردی‌هوا

هواشناسی اعلام کرد که‌از نیمروز فردا هوا شکسته میشود و بدنبال آن سرما درسراسر ایران نفوذخواهد کرد طبق پیش‌بینی ـ امروز پنج درجه حرارت تهران‌کم میشود وفردا نیز از درجه حرارت هواکاسته شده ویخبندان ضعیفی در تهران مستقر خواهد شد .

بااین ترتیب که پیش خواهد آمد واحتمال کاهش سریع درجه حرارت داده میشود دارندگان اتومبیلها وخانواده ها باید مراقب وضع‌رادیاتور اتومبیل و لوله های منزل‌بوده ودرصدد ذخیره‌سوخت و تهیه‌زنجیر برای‌اتومبیل‌وپاروبرآیند

لیدر فراکسیون پارلمانی ایران نوین

آقای دکتر مصطفی‌الموتی نماینده رودبار الموت در انتخابات اخیرهیات رئیسه فراکسیون پارلمانی بسمت لیدر فراکسیون انتخاب گردید .وی قبلا قائم‌مقام لیدر بوده است .

دکتر الموتی که در سال ۱۳۰٦ در تهران متولد شد از سال ۱۳۲۱بکار روزنامه‌نگاری پرداخت سالیان دراز خبرنگار پارلمانی بوده و اخبار پشت پرده مجلس را تهیه میکرد و تا سال ۱۳۳۲ سردبیر روزنامه داد بود .

در سال ۱۳۳۲ موسسه مطبوعاتی صبح امروز را دائر کرد که اکنون مجله هفتگی سیاسی صبح امروز و ماهانه علمی دانشمند رامنتشرمیسازد.

وی مدتی عضو هیات مدیره بنگاه عمران روستائی و شرکت معاملات خارجی ودر زمان نخست‌وزیری آقای دکتر اقبال معاون نخست‌وزیر و سرپرست بازرسی کل کشور بوده است .

در سال ۱۳۳۹ بنمایندگی مجلس انتخاب شد و مدتی عضو هیات‌رئیسه مجلس‌شورایملی و هیات‌رئیسه‌مجلس موسسان سوم بوده است و شش سال است که ریاست کمیسیون برنامه را بعهده دارد . داستانهای واقعی در پنج جلد از جمله تالیفات دکترالموتی است . وی ازاعضای فعال وپرکار حزب‌ایران‌نوین میباشد .

نصیری مدال طلا گرفت

ویك رکورد تازه جهانی بدست آورد

محمد نصیری قهرمان وزنه ـ برداری‌المپیك و جهان در دسته سبك وزن حکومت خود را در ششمین دوره بازیهای آسیائی با گرفتن مدال طلا و شکستن‌رکورد حرکت پرس جهان مجددا تجدید کرد.

محمد ناصحی در دسته مگس وزن که آغازگر مسابقات وزنه ـ برداری قهرمانی آسیابودبارکوردی برابر ۳۰۲٫۵ کیلو قهرمان سوم آسیا شد و قهرمانان ژاپن و فیلیپین بارکورد های ۳۱۷٫۵ و ۳۰۵ کیلو مقام‌های اول و دوم را بدست آوردند.

محمد نصیری در دسته خروس وزن بابلند کردن وزنه‌های ۱۲۰ کیلو در پرس، ۱۰۲٫۵در یکضرب و ۱٤۲٫۵ کیلو در دو ضرب و مجموع ۳٦۵ کیلو قهرمان اول آسیا شدو در حرکت چهارم‌پرس ۱۲۰٫۵ کیلو پرس کردو نیم کیلو رکورد این حرکت را که متعلق به فولادی قهرمان وزنه برداری مجارستانی بود ترقی داد و بدین ترتیب دارای دو رکورد جهانی در وزنه برداری شد .رکورد قبلی او در حرکت دو ضرب بود که‌درسال ۱۹٦۸ در مکزیك با۱۵۰ کیلو به دست آمد و هنوز آن رکورددست نخورده است .

رقابت شدید وزنه برداری . در آسیا بین تیم های ایران و ژاپن است که تاکنون ژاپن دارای یك طلاو یك نقره و ایران صاحب یك طلاو یك برنز است . در پر وزن شرکت کننده فقط چهار نفراست و درمنگی‌جوان نیز اگر قدری مواظبش باشند مدال میاورد ، ولی مدال طلای این وزن را قهرمان ژاپنی « یوشی یو کی ساکی » از ژاپن‌تهدید میکند.

کشتی

در کشتی نیز ایران در دور اول و دوم مسابقات چندان موفقیتی نداشته .علاوه بر این که نصیری که از دور مسابقات حذف شد ، قربانی و فرهنك دوست و حاجیلو نیز دچار شکست شدند و انوری با قهرمان هندوستان مساوی کرد.

در کشتی قهرمانی آسیا این دوره ٦۱ کشتی گیر ازهشت‌کشور شرکت کرده‌اند . و در وزن های ٤۸ تا٦۸ کیلو هفت نفر و دراوزان بالاتر از ٤ تا٦ نفر شرکت دارند و نتیجه مسابقات تاکنون بدین شرح بدست آمده است : در وزن ٤۸ کیلو جوادی محمد یوسف از پاکستان و « وایانك » ازکره‌جنوبی و راسینك از هند راشکست داده است و بهترین وضع را در جدول صاحب است .

در وزن ۵۲ کیلو محمد قربانی در دور اول استراحت داشت و در دور دوم به «یان جون »از کره باخت.

در وزن ۵۷ کیلو ناصر نصیری در اولین دور ، مغلوب « هی راکی یاناجی » از ژاپن و در دور دوم از سردارمحمد پاکستانی‌شکست‌خورد و بدین ترتیب جدول را ترك کرد.

در وزن ٦۳ کیلو قهرمان اندونزی با امتیاز مغلوب سنید ـ عباسی شدو محمد سعید ازپاکستان راشکست داد در وزن ٦۸ کیلو موحد در اولین دور با قهرمان‌ژاپن مساوی کردو در دومین دوره هوسانك از کره جنوبی رابا‌امتیاز مغلوب کرد.

در وزن ۷٤ کیلو محمد فرهنك دوست در اولین دور محمد یعقوب از پاکستان را شکست داد و در دومین دور مغلوب « توشی تارا» از ژاپن شد.

در وزن ۸۲ کیلو حاجیلو فرد که مسموم شده بود ، مغلوب ساساکی کاپیتان تیم کشتی ژاپن شد در ۹۰ کیلو داریوش‌ـ زاکری کشتی گیر هندوستانی را با امتیاز شکست‌داد.

در ۱۰۰ کیلو ابوالفضل انوری در اولین کشتی باجان راکیلول از هندوستان مساوی کردو اسکندر فیلابی در سنگین وزن اولین کشتی را باضربه فنی در مقابل حریف کره‌ای پیروز شدودومین کشتی‌اش با بهیم سینك از هندوستان‌باامتیاز بنفع او خاتمه یافت .

فوتبال

در فوتبال وضع بدی برای تیم ایران‌پیش‌آمد بدنبال‌مسمومیت چندتن از بازیکنان مقابله با تیم اندونزی و سپس کتك کاری ، این تیم را ۰ـ۱ شکست داده‌بود.

قلیچ‌خانی در زدوخورد مسابقه ایران و اندونزی بشدت آسیب‌دید و بیهوش شدو حتی قادر بحرکت نبود پزشك‌اکیپ‌ویکی ازفوتبالیست ها او را در حرکت کمك میکنند.

ایران در دوچرخه سواری و پرتاب وزنه دومدال نقره گرفت

درسومین روزبازیهای آسیائی بانکوك ،مسابقات شنا نیز آغاز شد و ژاپنی ها همانگونه که‌انتظار میرفت، گذشته ازکسب‌چندمدال طلا ، موفق به برپا کردن رکورد ـ های جدیدی‌شدند . «نوبوتاکا ـ تاگوشی » شناگر صد متر قورباغه ژاپن مدال طلای‌این‌رشته‌رابدست آوردودر عین حال رکوردجدیدبرای بازیهای آسیائی به مقدار یك دقیقه و ۱۰ثانیه بجای گذاشت .

شناگران‌ایرانی نیزدراولین‌روز به موفقیت هائی نسبتاچشمگیردست یافتند . درمسابقه شنای ۱۰۰متر آزاد مردان ،قدرت شیرازی بازمان ۵۷٫۹ ثانیه به خط پایان رسید و با کسب مقام چهارم به‌مسابقه‌نهائی راه‌یافت .

د رمسابقه ۲۰۰متر پروانه‌مردان نیز شهرام آذرفر قهرمان ایرانی بازمان ۲دقیقه‌و۲۹٫۵ ثانیه‌در گروه مقدماتی به مقام ششم رسید .

امروز بزرگترین امید ایران برای کسب مدالی‌دیگر ، امیر درمنکی وزنه‌بردار دسته پروزن‌تیم ملی وزنه‌برداری ایران‌است .

وی بجهت‌اینکه‌در گروهش‌بیش ازچهار وزنه‌بردارشرکت نکرده‌اند شانس بدست آوردن مدال نقره را دارد .

امید مسلم مدال طلای این‌وزن، وزنه بردار ژاپن «یوشی‌نوبه‌میا کی» قهرمان جهان است .

مدال نقره پرتاب وزنه

امروز ایران یك مدال‌نقره‌دیگر دربازیهای آسیائی بانکوك کسب کرد.این‌مدال درمسابقات‌دوومیدانی و دررشته پرتاب وزنه‌بوسیله جلال کشمیری برای ایران بدست آمد. نفراول این رشته جوجیندر سنك هندی بود که بارکورد ۱۷٫۰۹متر اول شد و رکورد تازه‌ای‌را برای بازیهای آسیائی بجای‌گذارد .

جلال کشمیری‌با۱٦٫۹٦متر‌نقره گرفت ویك ژاپنی بنام «آکی» با ۱٦٫۵۹ سوم شد .

در مسابقات مقدماتی شیرجه از سکو نیزسعدالله باشتباوی قهرمان ایران با ۵۸٫۷۵ امتیاز بمقام‌پنجم رسید.

دومین مدال نقره‌دوچرخه سواری دردوچرخه سواری نیز ایران‌امروز پس از ناکامی‌در مسابقه سرعت که ژاپن بارکورد ۱دقیقه و۵۵٫۹ ثانیه مدال طلاگرفت‌درمسابقات مقدماتی ٤۰۰۰ مترانفرادی و همچنین تیمی بموفقیت رسید .

و یك مدال نقره بدست آورد .

ایران بعد از مالزی و جلوتر از ژاپن به خط پایان رسید.

در مسابقه تیمی ایران بعد از مالزی دوم شدوژاپن بمقام‌سوم‌دست یافت .

در مسابقه انفرادی این‌رشته‌خسرو حق گشابه دورنهائی راه‌پیدا کرد .

تاکنون در پایان نیمی‌ازمسابقات سومین روز بازیها ایران صاحب۲ مدال طلا، ۲مدال نقره و یك مدال برنز می‌باشد .

باحتمال بسیار شمشین مدال ما نیز در دسته پروزن مسابقات وزنه‌ـ برداری بوسیله امیردرمنکی بدست خواهد آمد.

ایران، زنی که ۲دخترشوهر سابقش راربودوسر به نیست کرد

بقیه از صفحه ۱۸

گروه فعالیت وسیع‌خود را برای یافتن او آغاز کرده بود . بعداز ظهر دیروز این گروه اطلاع‌یافت که «ایران» در خانه شماره ۱۰ کوچه تقوی زندگی میکند بااین اطلاع افراد گروه مورد بحث به‌سرپرستی سروان پویا افسر کلانتری چهارده خود را به‌این خانه رساندند و ایران را دستگیر کردند.

سرکار سروان پویا درباره دستگیری «ایران» گفت :پس از ورود به‌خانه مورد نظر زنی که چادری برسر داشت در مقابلم‌ظاهر شد . از او پرسیدم‌تو ایران‌هستی؟ جواب داد : بلی لذا دستگیرش کردم و به‌کلانتری آوردم و بازجوئی از او در کلانتری شروع شد.

بازجوئی از ایران به وسیله سرکار سرهنك هیربد رئیس کلانتری صورت گرفت . وی‌ابتدا به قتل اعتراف کرد ،ولی بعدا مطالب ضدونقیضی را عنوان کرد وکوشید ثابت کند قاتل نیست .

ایران هنگام‌بازجوئی گاهی‌شعر می‌خواند و گفته‌هایش کاملا ضدو نقیض بود.

وی در مورد ربودن فاطمه و زهره گفت که فاطمه را درچاهی در کرج انداخته و زهره را نیز در بندر پهلوی سربه‌نیست کرده است.

با این اعتراف‌افسران کلانتری مطمئن شدند که ایران دست‌خود رابه دوقتل‌آلوده‌است ولی به‌زودی گفته‌های خود را انکار کرد و چیزهای دیگری برزبان راند :

ماجرای زندگی

بانو ایران در طول بازجوئی اغلب گریه می‌کرد او در باره ماجرای زندگی خود گفت :اولین شوهرم مرد خوبی بود، همیشه‌به او احترام می‌گذاشتم‌و در کنارش احساس‌خوشبختی‌میکردم،ولی‌براثر دخالت دیگران و مخصوصابرادرم از او جداشدم ، و همین امر مقدمه بدبختی من شد. پس از طلاق من دیگر آن دختری که با هزارامید و آرزوبه‌خانه شوهر رفت نبودم . زندگیم پراز غم شده بود شوهران بعدی نتوانستند مرا خوشبخت کنند تا این‌که با رمضان پدر فاطمه و زهره که اکنون همه مرا متهم به‌قتل آن دو می‌دانند آشنا شدم او باوجود این که زن‌داشت مرا به‌عقد خود درآورد.

برای این که سایه شوهربالای سرم باشدبارمضان زندگی‌میکردم، ولی آزار و اذیت او باعث شدکه طلاق بگیرم و آواره و بی‌پناه‌شوم. پس از جداشدن از رمضان ، دیگرزندگی‌برایم مفهومی‌نداشت. به‌خوشبختی زن و شوهرها حسد می‌بردم و هر وقت زن و شوهری راباهم می‌دیدم غم و اندوه زاید ـ الوصف سراسروجودم رامی‌گرفت.

فرار

ایران دربازجوئی خود گفت : پس از فرار از تهران مدتی در آستانه ، شیراز ، وقم بودم .

خبرنگار اطلاعات همچنین‌نوشته است صبح امروز ایران تحویل ماموران اداره‌آگاهی شدتاتحقیقات مفصل‌تری از او صورت گیرد ،

صبح امروز قبل از این که ایران را به اداره آگاهی ببرند او در کلانتری چهارده تهران‌شعر زیر را زیر لب زمزمه می‌کرد.

«غرض نقشی است کزما بازماند
که هستی را نمی‌بینم بقائی»

سابقه امر

در یکی از روز های شهریور ماه گذشته ، دو فرزند رمضان‌بختیاری که فاطمه و زهره نام داشتند از کودکستان و مدرسه بخانه باز نگشتند .

هنگامی که‌رمضان به کودکستان و مدرسه مراجعه کرد به او گفتند که زنی آن دو را با خود برده است .

برای رمضان مسلم شد که ربایننده فرزندان او کسی جزبانو ایران همسر سابقش نبوده است لذا علیه او به کلانتری محل شکایت کرد .

دو روز بعد ماموران ژاندارمری کرج جسد فاطمه طفل ۵ ساله رمضان را که کنار رودخانه کرج افتاده بود یافتند و تحقیقات‌وسیع در اطراف این واقعه آغاز شد .

پس از تحقیق معلوم شد که ایران شب حادثه در خانه جوانی بنام بهمن بوده است .

بهمن در بازجوئی گفت : شب حادثه زن دائیم بانو ایران در خانه ما بود و هنگامی که صبح روز بعد از خانه خارج شدیم بمن گفت که فاطمه بیمار است و میخواهد او را به پزشك برساند و از من خواست که با هم به بیمارستان برویم . من قبول کردم و با هم سوار یك وانت شدیم و بطرف بیمارستان براه افتادیم . در بین راه ایران به راننده‌گفت که‌وانت را نگهدارد و با هم از آن پیاده‌شدیم . هنگامی که اتومبیل از آن محل دورشد ایران مرا به کناری کشید و گفت زهره خواهر بزرگتر در خواب‌روی خواهر کوچکتر افتاده و باعث‌مرك او شده است و از من خواست به او کمك کنم و تهدید کرد اگر جریان را به‌ماموران انتظامی اطلاع دهم او خواهد گفت فاطمه در خانه من مرده و تقصیر را به گردن من خواهد انداخت .

بهمن اضافه کرد : ایران در آن لحظه قیافه عجیبی بخود گرفته بود که من‌ترسیدم و ناچار گفته های اورا قبول کردم و او بین راه از من جدا شد .

باین ترتیب اهمیت خاصی پیدا کرد . عکس‌ایران‌بوسیله ماموران اداره آگاهی به سراسر کشور فرستاده شد جستجوی دامنه‌داری آغاز شد ایران چندین بار توانست از چنك ماموران بگریزد ولی عاقبت شب گذشته به دام افتاد .

برای شرکت درکنفرانس بین‌المللی آموزش پزشکی

وزیران مصر و اردن وارد تهران شدند

*** وزیر تعلیمات عالی مصر حامل پیامی‌ازجانب«فوزی» برای هویدا است**

فردا دومین کنفرانس‌بین‌المللی آموزش پزشکی سازمان بهداشت جهانی باشرکت کلیه دانشکده‌های پزشکی و بهداشت کشور های منطقه مدیترانه‌شرقی‌و مناطق‌مجاور در تهران گشایش می‌یابد .

آقای هویدا نخست‌وزیر این کنفرانس را افتتاح میکند محل کنفرانس ساختمان مرکز تحقیقات تعلیمات حفاظت وزارت کار است

برای شرکت در این کنفرانس شب جمعه سرلشکر دکتر مجالی وزیر بهداری اردن هاشمی ـدیشب دکتر انوتی معاون وزارت بهداری لبنان و عبدالوهاب برولوسی وزیر تعلیمات عالیه مصر وارد تهران شدند بقیه شخصیت های پزشکی کشور های منطقه مدیترانه شرقی بتدریج وارد تهران میشوند .

مقامات

سرلشکر دکتر مجالی وزیر بهداری اردن هاشمی که برای شرکت در دومین کنفرانس بین‌ـ المللی آموزش پزشکی سازمان بهداشت جهانی به تهران آمده است امروزدر ملاقاتی با امیرعباس هویدا نخست‌وزیر پیامی از جانب وصفی تل نخست وزیر اردن تقدیم هویدا کرد .

گفته میشود وزیر بهداری‌اردن دراین ملاقات یکبار دیگر از کمك های بیدریغ ایران به آسیب ـ دیدگان منازعات داخلی اخیر اردن تشکر کرده است .

خبرگزاری فرانسه نیز دیشب ازقاهره گزارش داد که«عبدالوهاب برولوسی» وزیر تعلیمات عالیه جمهوری متحده عرب نیز که برای شرکت‌در کنفرانس دیشب به‌تهران وارد شد حامل پیامی از جانب محمود فوزی نخست وزیر مصر است .

در تهران یك‌مقام سفارت مصر تایید کرد که وزیر مصری حامل پیامی از جانب محمود فوزی است اما از متن پیام‌مطلبی فاش‌نساخت.

خبرهای روز

تلگرام‌تسلیت شاهنشاه

ازجانب شاهنشاه‌آریامهر به مناسبت وقوع سیل در کشوراندونزی که موجب خسارات مالی وجانی زیادی شده است‌تلگرام تسلیتی به عنوان حضرت ژنرال سوهارتو رئیس جمهوری اندونزی به جاکارتا مخابره شد .

وزیر آب و برق به هندوستان رفت

آقای مهندس منصورروحانی وزیر آب‌وبرق بنا بدعوت وزیر برق‌هندوستان دیروزبه‌آنکشور عزیمت کرد وزیر آب‌وبرق در مدت اقامت خود در هندوستان بارئیس جمهوری و مقامات‌دولتی ملاقات و مذاکره خواهد داشت واز شهر های بمبئی ، بونه ، مدرس و تاسیسات آبیاری وبرق آن کشور دیدن خواهد کرد . آقایان مهندس معقول مدیرکل وزارت آب و برق و مهندس مدنی مدیر عامل‌شرکت‌ساتکاپ وابسته به وزارت آب و برق در این سفر همراه وزیر آب وبرق میباشند .

بیمارستان صحرائی شیروخورشید

سخنگوی جمعیت شیرو ـ خورشید سرخ اعلام داشت : بقرار اطلاعیکه از سفارت شاهنشاهی ایران در اسلام‌آباد رسیده است بیمارستان‌صحرائی شیروخورشید سرخ و هیات درمانی‌اعزامی روزگذشته‌به‌آکا رسیدند و مورد استقبال مقامات صلیب‌سرخ پاکستان قرار گرفتند . صبح امروزبیمارستان صحرائی جمعیت به منطقه های بنام نواخالی که ازمناطق‌آسیب‌ـ دیده است فرستاده‌شد وتاپایان امروز نصب بیمارستان به اتمام خواهد رسید و بکار خواهد پرداخت . بنا برگزارش های رسیده اعزام هیات درمانی و بیمارستان صحرائی شیر و خورشید سرخ که ازفرداوظیفه بهداشت و درمان یك منطقه آسیب‌دیده‌را مستقیماعهده‌دار خواهد بود تاثیر بسیارنیکوئی داشته و مقامات وزارت خارجه پاکستان از طریق سفارت شاهنشاهی ایران مراتب امتنان خود را به پیشگاه شاهنشاه آریامهر تقدیم نموده‌اند .

کسالت رئیس سنا

آقای مهندس شریف امامی رئیس مجلس‌سنا از بعدازظهر چهارشنبه گذشته بعلت‌عارضه سرماخوردگی و تب بستری گردیده و کار های مربوط را در منزل رسیدگی مینماید .

بازگشت وزیر علوم

نیمه شب دیشب آقای مجید رهنما وزیر علوم و آموزش‌عالی که بعنوان رئیس‌هیات‌نمایندگی ایران در شانزدهمین اجلاسیه عمومی یونسکو و عضوارشد هیات نمایندگی‌دولت‌شاهنشاهی در بیست و پنجمین مجمع‌عمومی سازمان ملل متحد به پاریس‌و نیویورك رفته بود به تهران بازگشت .

دولت «جو» وارد میکند

بمنظور کمك‌به دامداران‌کشور، تسهیلات تازه‌ای برای واردات جودرنظر گرفته شد وسود بازرگانی ورود جو که بموجب مقررات صادرات وواردات سال جاری برای هرتن ۱۵۰۰ ریال بود لغو گردید .

دولت تصمیم دارد علاوه بر لغو سود بازرگانی جو، مقداری جو نیز وارد کشور کند وآنرا در اختیار دامداران و کارخانه های تولید کننده خوراك دام قرار دهد .

خبرنگار ما اضافه میکند : در سال زراعی گذشته محصول گندم وجو کشور بعلت کمی بارندگی رضایت‌بخش نبود ، بهمین دلیل دولت چندی قبل تصمیم گرفت برای جلوگیری از کمبود احتمالی‌گندم‌وهمچنین مبارزه با احتکار حدود ۱۵۰ هزار تن گندم وارد کند . این رقم در روز های اخیر به‌سیصد هزار تن افزایش یافت و باین ترتیب امسال سیصد هزار تن گندم وارد میشود .

انتظار میرود با تصمیم اخیر دولت در مورد واردات گندم و همچنین معافیت سودبازرگانی جو ، مقدار کافی گندم و جواز انبار های بخش خصوصی نیز به بازار عرضه شود و نرخهادر جهت تعادل بشکند .

سخنرانی در روتاری

آقای دکتر محمد شاهکار وکیل پایه یك دادگستری در جلسه‌این هفته کلوپ‌روتاری مرکز دربارهٔ سرمایه‌گذاریهای خارجی سخنرانی خواهد نمود.

دبیری که موجب مرگ ۳ دانشجو شده بود

به ٤۲ ماه حبس وپرداخت ۲۳۰ هزار ریال غرامت محکوم شد

«دادگاربت‌سرگیز» دبیر یکی‌از دبیرستان های نقده که در مهر ماه سال گذشته حین رانندگی باعث مرك سه‌تن از دانشجویان دانشکده کشاورزی رضائیه شده بود بموجب رای دادگاه جنائی آذربایجان غربی به ۳سال‌و ٦ماه زندان وپرداخت دویست‌و سی‌هزار ریال غرامت محکوم گردید .

روزی ٦۰ هزار لیتر

«دادگار» در جلسه دادگاه که به ریاست آقای بامدادوبا حضور عده‌ای از دانشجویان دانشکده کشاورزی رضائیه و بستگان‌سه دانشجوی مقتول ، تشکیل شده بود ، ضمن آخرین دفاع مسائل مهمی را مطرح کرد وی ابتدابه بازماندگان مهدی صمدی، مسعود نیك‌نفس ویعقوب‌پورحکمی‌مقتولین حادثه ، تسلیت گفت و اظهار داشت : با قبول این امر مشروب عامل اصلی این حادثه دلخراش بوده است باید باطلاع قضات محترم دادگاه‌برسانم ، در رضائیه ۳٦ کافه رستوران و مرکز فروش مشروبات الکلی وجود دارد ودو کار

جاسوس دستگیر شده دفتر اطلاعات وابسته بکاخ ریاست جمهوری عراق سخن میگوید

کشف اسرار شبکه جاسوسی عراق در ایران!

در کاخ سابق نوری السعید محل اقامت بختیار باحضور بختیار ورضا رادمنش یك ایرانی را مامور خرابکاری در ایران کردیم و بختیار باو ده هزار تومان رشوه داد و من چگونگی استفاده از بمب دستی را باو آموختم

بعثی‌ها از ترس ملت عراق شکنجه‌گاه و بازداشت‌گاههای مخفی در خارج از بغداد ایجاد کرده‌اند.

* هاشم نوری ، دو جاسوس عراقی را روانه ایران کرد وچون دستگیر شدند شخصا ماموریت جاسوسی را بعهده گرفت .

* دادگاه شورای انقلاب که ٤٤ نفررا اعدام کرد اعضایش یك نظامی، یك دبیر ویك دانشجو بود

* ملت عراق ازبحران‌ساخته‌وپرداخته حکومت بعثی در روابط باایران‌متنفر است .

قرارداد حکومت عراق بـا اکراد ازنظر حکومت بغداد ورق پاره‌ای بیش نیست

سروان « هاشم‌نوری » عضو دفتر ویژه‌اطلاعات فرماندهی شورای انقلاب عراق درمرداد ماه گذشته‌با هدف‌جاسوسی‌واعمال‌خرابکارانه‌ای‌در ایران ماموریت یافت اما هنگام ورود به‌خاك ایران دستگیر وزندانی شد .

او در این مدت فرصت یافت میان اوضاع‌آشفته‌ای که دولت بعثی عراق بوجود آورده و ثبات ایران بیاندیشد و ادامه این اندیشه‌ودرك حقایق پشیمانی او را باعث شد .

او از مقامات دولت ایران چندی قبل شرکت‌دریك مصاحبه بانمایندگان مطبوعات داخلی و خارجی را برای ابراز حقایقی درباره جنایات‌حکومت بعثی بغداد تقاضا نمود . خواهش او پذیرفته شد و عصر پنجشنبه دربرابر نمایندگان‌مطبوعات تهران ، مطبوعات غرب ، نمایندگان خبرگزاریهای بین‌المللی از جمله نمایندگان‌خبرگزاری تاس و رادیو ایران و تلویزیون ملی ایران قرار گرفت و به پرسش های آنان پاسخ گفت که عینا از نظر خوانندگان عزیز میگذرد .

هاشم نوری در میان مترجمین‌عربی و انگلیسی به پرسش های‌خبرنگاران داخلی و خارجی در استودیوی تلویزیون ملی ایران پاسخ میدهد

هاشم‌نوری : نام من هاشم نوری است در سال ۱۹٤۱ در شهر (طوز) عراق متولد شده‌ام و در این شهرتحصیلات ابتدائی را باتمام رسانده‌ام و تحصیلات دبیرستانی‌ام را در شهر کرکوك پایان دادم . درسال ۱۹۵۹ وارد دانشکده‌پلیس شدم در ۱۹٦۲ فارغ‌التحصیل دانشکده پلیس شدم و بدرجه سروانی رسیدم . پست های متعددی در پلیس عراق احراز کردم . حالا که شمه‌ای از خودم برای آقایان گفتم میخواهم با استفاده ازاین فرصت درود های گرمم را به پیشگاه رهبر عالیقدر ایران تقدیم بدارم و نیز درود های گرمم را بملت بزرك و نجیب ایران تقدیم بدارم‌و اعلام بدارم که میان ملتین بزرك ایران و عراق روابط ناگسستنی از محبت و وداد و دوستی موجود است . و این اختلافهایی که بعثی‌ها بوجود آوردند در واقع چیزی نیست جزیك ابربهاری که بزودی بطور یقین برطرف خواهد شد . ملت عراق با شوق و اشتیاق فراوان منتظر ورود گروه های زیادی از مسلمانان ایران جهت زیارت اعتاب مقدسه در کربلا و نجف و دیگر اماکن مقدسه عراق هستند .

*** سئوال : برای‌چه ماموریتی چه بوده و آخرین ماموریت‌هایی را که در کشورتان بعهده داشتید چه بوده ؟**

هاشم نوری : من در دفتر ویژه‌اطلاعات فرماندهی شورای انقلاب عراق وابسته‌به کاخ ریاست‌جمهوری عراق کار میکردم.

*** سئوال : برای چه ماموریتی بایران آمدید ؟**

هاشم نوری : من از طرف رئیس دفتر اطلاعات کاخ ریاست جمهوری عراق بنام (علی‌رضا) ماموریت داشتم که اطلاعاتی کسب کنم . این ماموریت ها می‌بایست از طریق تماس با مقامات ایرانی انجام پذیرد . هفت‌ماه پیش نیز ماموریت داشتم دوجاسوس عراقی را وارد خاك ایران کنم . این دو نفر «حمزه جنابی و مصلح جنابی» نام داشتند و عملا این دو نفر را وارد خاك ایران کردم ولی بلافاصله پس‌از ورود به ایران از طرف مامورین ایرانی بازداشت شدند . پس‌از این شکست مدیر کل دفتر ویژه‌اطلاعات کاخ ریاست جمهوری بمن ماموریت داد به ایران بیایم و خود ماموریت‌جاسوسی را بعهده بگیرم . او بمن وعده داد که اگر این کار را با موفقیت انجام دهم مقام مهمی در کادر دولتی عراق به من بدهد و من در اشتیاق کسب مقام دستور او را اجرا کردم و روز سیزدهم اوت گذشته «۲۲ مرداد» حدود هفت بعدازظهر از مرز قصرشیرین وارد ایران شدم . اما بلافاصله پس‌از ورود ماموران‌ایرانی مرا بازداشت کردند .

هدف جاسوسی !

هاشم‌نوری سپس به تشریح هدف ماموریت اعزام «حمزه و مصلح جنابی» به ایران گفت :

این دو نفر با محمدرشید جنابی که سال گذشته یا در همین سال در یك دادگاه سوری محاکمه و اعدام شد ، نسبت‌فامیلی دارند.اورهبر کودتای اخیر عراق بود . و مسئولین همین دفتر ویژه اطلاعات کاخ ریاست معتقد بودند که این‌دونفر اگر وارد خاك‌ایران بشوندمی توانند با مقامات ایرانی تماس برقرار کرده و مقامات ایرانی را قانع کنند . قرار این بود این دونفر پایران بیایند و مقامات ایرانی را وادار کنند که به آنها پول و اسلحه و وسائل مختلف از جمله دستگاه چاپ بدهند تا اینهابرگه و بهانه‌ای بدست مقامات حزب بعث‌عراق بدهند که حملات خود را علیه ایران آغاز کنند . ولی ماموران ایرانی بیدار و هوشیار بودند و قبل‌از اینکه این دو نفر بتوانند کاری کنند هردوی آنها را بازداشت و این ماموریت با شکست پایان یافت .

سئوال : چگونه در دفتر ویژه اطلاعات کاخ ریاست جمهوری عراق مشغول بکار شدید ؟

هاشم نوری : من در زمان حکومت پرزیدنت عبدالرحمن عارف زندانی‌سیاسی بودم. در بازداشتگاه یعنی در همان زندان باعلیرضا که اکنون مدیر کل دفتر ویژه اطلاعات کاخ ریاست جمهوری عراق است آشنائی پیدا کردم . این شخص پس از کودتای ۱۹٦۸ از من خواست که با او همکاری کنم ومن بااین پیشنهاد او موافقت کردم واز همان سال ۱۹٦۸ بااین شخص دردفتر ویژه اطلاعات کاخ‌ریاست جمهوری عراق همکاری میکنم .

دادگاه انقلاب

سئوال : ممکن است درباره دادگاه باصطلاح انقلاب که در ژانویه ۱۹۷۰ باعث تیرباران شدن و اعدام عده‌ای از افسران و غیر نظامی شد مطالبی بگوئید ؟

هاشم نوری : این دادگاه از ۳ نفر تشکیل میشد و هیچکدام از این سه‌نفر هیچگونه اطلاعات قانونی وتعلیمات‌قضایی ندیده بودند . رئیس دادگاه یك افسربود ودوعضو دیگر این دادگاه یکی دبیربود ودیگری دانشجوی دانشکده صنعتی .

این دادگاه عده‌ای از افسران و عده‌ای از افراد غیرنظامی را احضار می کرد . وتحقیقات و بازجویی که از اینها بعمل می‌آید یکساعت بیشتر طول نمی کشید و احکام اعدام را بدون هیچگونه بحث و گفتگوئی صادر میکرد. در عرض ۲٤ ساعت در نتیجه احکامی که این دادگاه صادر کرد در حدود ٤٤ نفر از شخصیتهای نظامی و شخصیتهای‌سیاسی اعدام شدند .

سئوال : ممکن است درباره فعالیتهای دفتر ویژه اطلاعات کاخ ریاست جمهوری عراق توضیحات بیشتری بدهید ؟

هاشم نوری : دفتر ویـژه اطلاعات کاخ ریاست جمهوری عراق منحصرا در امور امنیتی فعالیت میکند و کار آن جمع آوری‌اطلاعات‌درباره‌تشکیلات‌سیاسی، مذهبی و دینی وملی در عراق است. این دفتر بچند بخش تقسیم میشود . مثلا بخشی از آن مختص بامور شمال یعنی امور منطقه کردنشین عراق است . وظیفه این قسمت اینست که جمع‌آوری‌اطلاعاتی درباره فعالیتهای اکراد ورفت وآمد های اینها وامور مربوط به عملیات اینها را جمع‌آوری بکند. مسئولیت دیگر این بخش این‌بود که آنچه درقدرت دارد کردها را زندانی کند تا از طریق اینها بتواند اطلاعاتی درباره فعالیتهای اکراد بدست بیاورد . قسمت دیگری هست که مختص بامور شیعیان عراق است و قسمت‌دیگری ویژه مسائل مربوط به حزب کمونیست عراق . وطبیعی است که این دفتر ویژه نمایندگانی بین تشکیلات حزبی ، ملی و مذهبی عراق داشته باشد .

ترورهای بغداد

سئوال : ممکن است توضیح بیشتری بدهید و بگوئید « مکتب العلاقات العامه» چند عضو درعراق دارد ؟

هاشم نوری : نظر باینکه حزب‌بعث عراق از شورش مردم میترسد لذا در هر مدرسه‌ای، درهر مزرعه‌ای‌ودرهر کارخانه‌ای نماینده‌ای از این دفتر وجود دارد. امامن در قسمت مربوط بامور شمال عراق که منطقه کردنشین باشد فعالیت میکردم . این قسمت مستقیما زیرنظر مدیر کل آن علیرضا بود. اما تمام تشکیلات این دفتر ویژه مستقیما زیرنظرسدام حسین‌تکریتی معاون ریاست جمهوری عراق بود . سدام حسین بطوریکه میدانید مقامها و پست های زیادی شاغل است ، از جمله رئیس کمیته کشتارهای حزب بعث عراق . این کمیته دست به ترورهای زیادی علیه مخالفین حزب بعث زده وهمین کمیته عده‌ای از خود اعضای حزب بعث را که مخالف سدام حسین ونیز مخالفین‌شخصی سدام حسین بودند کشته است .

سئوال : آیا فارسی صحبت می کنید ؟

هاشم نوری : نمیتوانم صحبت کنم ولی زبان فارسی را میفهمم .

*** سئوال : چطور میتوانستید ماموریت خودتان را انجام بدهید بدون اینکه زبان فارسی رابدانید؟**

هاشم نوری : من باضافه زبان مادری که همان زبان عربی باشد زبان کردی و زبان ترکی را میدانم .

نگران همسر و فرزند

*** سئوال : آیا شما ازدواج کرده‌اید و اگر همسر و فرزند دارید نگران سرنوشت آنان نیستید ؟**

هاشم نوری : من ازدواج کرده‌ام و دو فرزند دارم و خیلی نگران آنها هستم . نمیدانم چه سرنوشتی درانتظار آنهاست از افکار عمومی درخواست میکنم که در این مورد دخالت کنند که دولت بعثی‌به آنها آسیبی نرساند .

*** سئوال : اطلاعات مطبوعات خارجی ، حاکی از آنست که دولت عراق مخالفین خود را بزور شکنجه و اعمال غیر انسانی وادار باعتراف دروغین و بیان مطالبی نموده و یا آنها را در زیر شکنجه نابود می کند . با توجه باینکه شما در دفتر ویژه‌اطلاعات‌خدمت میکردیدممکن است در این‌موردتوضیحات‌بیشتری بدهید ؟**

هاشم نوری : عملیات وحشیانه‌ای راکه کمیته های مختلف حزب بعث انجام می دهند در عراق از امور خیلی‌عادی‌ومعمولی شده است .

این عملیات با روشهای مختلف و در بازداشتگاه و زندانهای مختلف انجام میگیرد وعده‌ای از بازداشت شدگان‌جان خود را در همان زندانها و بازداشتگاه‌ها از دست داده‌اند ـاخبار مربوط به این جنایات بخارج از زندان و خارج از بازداشتگاهها نفوذ کرده و انزجارخاطری میان مردم عراق و افکار عمومی خارج از عراق بوجود آورده و سبب گردیده که حزب بعث‌عراق‌بازداشتگاههای مخفیانه‌ای بوجود بیاورد تا کمیته های مختلف‌حزب بعث بتواند عملیات‌وحشیانه‌خودرامحرمانه انجام بدهد . بعثی ها روشهای جدیدی را ابتکار کرده‌اند که آثار جرائم و کار های وحشیانه آنها را نابود میکند.

منافع انگلیس

*** سئوال : مطلبی که‌الان‌مطرح است این است که حردان تکریتی بابت نفت مبالغی گرفته و با سران انقلاب عراق تقسیم نکرده است و علت اختلافشان بهمین علت است و اینکه از قول تکریتی میگویند که البکر یکی ازعوامل سر سپرده شرکت های نفتی است این مطالب تا چه اندازه درست است ؟**

هاشم نوری : در باره تکریتی نمیتوانم پاسخ قاطعی بدهم چون در این حوادثی که رخ داد من در عراق نبودم . ولی‌افکار عمومی عراق همیشه سئوال میکند اینکه گاهگاهی میگویند شبکه جاسوسی آمـریکائی یا شبکه جاسوسی اسرائیلی یا شبکه جاسوسی ایرانی را کشف کردند چرا هیچوقت اتفاق‌نیفتاده بگویند یك شبکه جاسوسی انگلیسی در عراق کشف شده است ؟ در صورتیکه منافع انگلیس در عراق بمراتب بیشتر از منافع سایر قدرتها است و حضور انگلیس در عراق خیلی سابقه‌اش بیشتر از حضور نیرو های دیگر است .

فعالیت بختیار

سئوال :بعد از۱۳اوت ۱۹۷۰ خبر هائی رسید دایر بکشته شدن بختیار و من میخواهم شمابگوئید که تا چه حدود بختیار با این دفتر همکاری میکرده است و حدود فعالیتش چه بوده است .

هاشم نوری : آمدن بختیار یا تیمور بختیار بعراق با تمهید و مقدمه‌چینی دفتر ویژه اطلاعات انجام گرفت یعنی بوسیله این دفتر تیمور بختیار بعراق آمد . این دفتر ویژه حقوق بختیار و افرادی راکه با بختیار بودند میپرداخت چند دستگاه اتومبیل‌ووسایل‌تخریب‌وعملیات‌خرابکارانه را در اختیار بختیار میگذاشت از قبیل اسلحه و وسایل دیگری که بتوانند به ایران بیایند و کار های خرابکارانه‌انجام بدهند . ماجرای یك توطئه را که خودم ناظر آن بودم برای آقایان شرح میدهم. مدیر کل دفتر ویژه بمن دستور داد که بدهکده «آدو» که در مرز ایران وعراق واقع است بروم و یك‌شخص ایرانی را که قرار بود وارد مرز عراق بشود باخودم به بغداد ببرم ، این شخص واردمرزعراق شد و او راکه «مرتضی باباخانی » نام داشت ملاقات کردم و با خود به بغداد

بقیه‌در صفحه ۱۷

جوایز امسال حساب ذخیره

بانک اصناف ایران

هفت بار شنبه استناس

۱- جایزه ممتاز هفت بار شنبه استناس (مشروط برآنکه جایزه از ۲،۰۰۰،۰۰۰ ریال کمتر نباشد)

۲- دویست جایزه از دویست شعبه هر جایزه تا یکمیلیون ریال معادل ده برابر موجودی وام ۵ ساله بدون بهره

۳- دوهزار جایزه وام هر یک معادل ۵۰ برابر موجودی (هر جایزه تا پانصد هزار ریال)

٤- ده جایزه وام یکمیلیون ریالی برای خرید خانه

این جوائز فوق العاده بزرگترین پاداش برای تشویق دارندگان حساب ذخیره بانک اصناف ایران است

آگهی مزایده

بانظارت اداره‌اوقاف تهران بهره‌برداری از گودچشمه علی از سهمی موقوفات حضرت عبدالعظیم بمنظور قالی با حداقل‌اجاره سالیانه مبلغ نودهزار ریال نقدا ازطریق مزایده اجاره داده میشود داوطلبان اجاره بایستی مبلغ نه‌هزار ریال برسم سپرده بصندوق اوقاف یا حساب شماره ۲۰۹۷ بانك مرکزی بسپارند وپیشنهاد خودرا باقبض سپرده درپاکت سربسته تا پایان وقت اداری‌روز چهارشنبه ۱۲ دیماه ۱۳٤۹ بدفتر اوقاف تهران تسلیم‌و رسید دریافت دارند. پیشنهاد های رسیده در روز پنجشنبه ۱۳ دیماه ساعت ۱۰ صبح در اداره اوقاف تهران خوانده میشود. برای کسب اطلاع از شرایط مزایده به‌آگهی تفصیلی بدفتر اوقاف تهران‌مراجعه نمایند.

قائم مقام متولی موقوفات آستانه

آ- ۲۷۰۰۳

تبریکات

جناب آقای کجوری ریاست آموزش وپرورش‌شمیرانات

انتصاب شایسته آقای صفی‌نیا را بریاست‌آموزش وپرورش کن بجنابعالی تبریك میگوئیم .

ازطرف کارمندان دبستان کن . ضیائی

قاضی عالیقدر ومحترم جناب‌آقای احمد نبی‌پور

انتصاب شایسته جنابعالی را بمعاونت ثبت کل اسناد واملاك صمیمانه تبریك میگوئیم .

مهدی فرزانه . ابوالقاسم افشاریان

آقای ابراهیم احسانی

انتخاب آنجناب را بسمت شهردار اراك صمیمانه تبریك میگوئیم .

منصور صادقی . دکتر مسعود صادقی. دکتر نصرت‌اله صادقی . محمود مشحون . روح‌اله مداح .

مخمل ونوس لباسی با دوام و زیبائی طولانی

جدید ترین محصول مخمل کاشان برای دوستداران مد و زیبائی

در سه ساله اخیر پارچه‌های مخملی همواره مد روز بوده و نظر احسان مد بویژه ازمخمل و نوس درطرحهای زیبای خوداستفاده کرده‌اند کارخانجات مخمل کاشان که مبتکر تهیه مخمل و نوس جهت پرده و مبلمان در ایران بوده اینك بخاطر پاسخ گفتن به نیازهای مردم خوش ذوق نوع خاصی ازاین محصول‌را مطابق استاندارد بین‌المللی در ۶۰ رنگ جهت لباس تهیه و تقدیم میدارد .

منحصر درنمایشگاه مخمل کاشان

خیابان شاهرضا چهارراه‌پهلوی تلفن ٦۹۳۵۳ بفروش میرسد

گزارش خبرنگار روزنامه فرانس‌سوار از امریکا

سه‌هزار بمب در امریکا منفجر شد

مراکز حساس امریکا در حمایت پلیس قرار گرفته‌است

«مادریك جنك علیه افراطیون وارد پیکار شده‌ایم ولی آنها در این میان پیروز میشوند.»

این اعتراف حیرت‌انگیز یك کارمند وزارت دادگستری امریکا بخوبی مشکلاتی عظیم که دولت برای مقابله با افراطیون با آن روبرو است نمایان میسازد.

حقیقت‌این‌است که امریکا اکنون‌تحت مقررات حکومت‌نظامی بسرمی‌برد در ظاهر کسی متوجه این حقیقت نمیشود ولی درسراسر کشورسیاستمداران بازرگانان بزرك ساختمان‌های‌دولتی‌وغیردولتی‌پیوسته توسط ماموران پلیس محافظت می شوند.

چند هزار نفر از نوجوانان‌سفید پوست‌وسیاه‌پوست‌افراطی‌میخواهند «سیستم» را متلاشی سازند و برای رسیدن باین هدف تصمیم گرفته‌اند بخشونت متوسل شوند.

میدان نبرد آنهاشهر ها وبویژه مراکز حساس و حیاتی از قبیل کارخانه های برق،ایستگاه های تلمبه‌زنی آب وسلاحشان‌عجالتابمب ونارنجك است‌و ممکن‌است بزودی به‌آدم دزدی نیزدست بزنند.

اقلیت کوچك

این‌وضع باور نکردنی زائیده حوادثی‌است که در سال های اخیر در امریکاروی داده‌واقلیت کوچکی برای‌مخالفت باجنك‌ویتنام‌وسیاست دولت دسته های مبارزه تشکیل داده‌اند.

مهمترین این‌دسته ها گروه «مبارزه برای جامعه‌دموکراتیك» استوهمه آنها گروه های زیرزمینی مرکب از پنج تا ده عضو تشکیل داده‌و در شهر ها دست‌به فعالیت میزنند.

در کنار این هاسیاه پوستان نیز برای «آزادی برادران هم نژاد خود» نهضتی به نام «پلنگان سیاه» بوجودآورده‌اند که هدف‌آن هادراین شعار خلاصه میشود: «خوکهارابکشید»

گروه های سیاه‌پوست ازسلاح های آتشین‌ودسته های سفیدپوست که به مراتب خطرناکتر هستند از بمب استفاده می کنند و به «سمبول» رژیم یعنی پاسگاه های پلیس ساختمان های دولتی،مراکز ستادکارخانه های بزرك ضربت می زنند وحتی‌المقدور کوشش می‌کنند که‌این سوء قصد ها تلفات جانی ببار نیاوردو اغلب قبل از انفجار بمب موضوع را به پلیس اطلاع میدهند. نتیجه فعالیت گروه های افراطی درسال وحشت آور بوده‌است:

* سه هزار بمب

آنها در دوازده ماه اخیرسه هزار بار با بمب دست به خراب‌کاری زده‌و بیش از صدوپنجاه میلیون‌تومان‌خسارت‌به‌بارآورده‌اند و ۴۳ نفر نیز در جریان‌این سوء قصد هاجان خود را از دست داده‌اند.

هنوز علت انفجار پالایشگاه عظیم نیوجرسی که منجر به‌زخمی شدن ۲۹ نفرگردید و میلیون ها دلار خسارت‌ورادساخت فاش نشده است ولی دوساعت قبل ازانفجار پالایشگاه شخص ناشناسی به مرکز پلیس گزارش داده بودکه پالایشگاه منفجر خواهدشد.

مقامات پلیس به هویت بعضی از عاملین این سوء قصد ها که به‌دسته «هواشناسان» بستگی دارندپی‌برده ولی‌چون به‌سلول آن هادسترسی پیدانکرده‌اند نمی‌توانند آنها را دستگیر کنند.

معروفترین‌سردسته «ودرمن» ها یا (هواشناسان) یك زن «هوا شناس» ۳۸ساله به نام «فرناندین‌دورن» است.

ماموران‌سازمان «اف. بی.آی» از دو ماه قبل دنبال او میگردند ولی‌تاکنون کوچکترین اثری از وی بدست‌نیاورده‌اند در حالی که «هواشناس» همچنان به فعالیت خود ادامه میدهد همرزمان «فرناندین» بوی «نخستین بانوی انقلابی» نام داده‌اند او در یك‌نوار ضبط صوت که روز اول اکتبر برای‌یك سازمان دست‌چپی‌نیویورك فرستادآغاز «حمله پائیزه» خود را رسما اعلام‌داشت. چند روز پس از انبار گارد ملی در«سانتا-باربارا» در کالیفرنیا ساختمان دانشگاه «ویسکانس» در «سیتل» بابمب های‌آتش‌زا مورد حمله قرار گرفت. و دادگاه «سان‌رافائیل» در کالیفرنیا منفجر گردید.

موج‌خشونت

دراین میان افراطیون دست‌راستی نیز که برای خود سازمان های زیرزمینی تشکیل داده‌اند بیکار ننشسته تکزاس‌و «دنور» رامرکز فعالیت خود قرار داده‌اند.

در برابراین موج خشونت‌وسوء قصد ها مقامات امنیتی امریکا سخت‌بوحشت افتاده وبیم آن‌دارند که به‌تدریج آدم دزدی ازکانادا وکشور های امریکای جنوبی به ایالات متحده نیز سرایت کنداز این‌رو همه‌جا اقدامات احتیاطی فوق‌العاده بعمل آمده و کاخ‌سفید واشنگتن با پروژکتور های قوی وسیستم الکترونیکی اعلام خطر بدقت محافظت میشود. وزیران کابینه و اطرافیان پرزیدنت نیکسون که بوسیله ماموران پلیس محافظت میشوند همه روزه خط سیر خود را عوض می کنند.

یك سرویس ویژه امنیت،برای حفظ جان دیپلمات های خارجی تشکیل شده‌است به نمایندگان مجلس‌وسناتور ها از طرف مقامات امنیتی اطلاع داده شده است که مراقب جان خود باشندزیرا هر لحظه ممکن‌است گروه های‌افراطی به‌آدم دزدی دست‌بزنند. این اقدامات احتیاطی منحصر به سیاستمداران و شخصیت های خارجی‌نیست‌بلکه‌بسیاری ازصاحبان صنایع وموسسات خصوصی عده‌ای کارآگاه خصوصی برای موسسات خوداستخدام کرده‌اند.

سیاست جهانی و مفسران جهان

از: نیویورك تایمز — ترجمه: فرامرز راست گفتار

نیکسون، کرملین وانتخابات ۱۹۷۲

آنچه اینك در واشنگتن بگوش‌میرسد، حاکی از بی‌اعتقادی افراد به انتخاب مجددپرزیدنت‌نیکسون‌درسال ۱۹۷۲ است. بیشترمردم‌اظهار نظرمیکنندکه اگر نیکسون خودرا برای انتخابات مجدد نامزد کند، شکست‌خواهد خورد. پس از سال ۱۹۴۸ چنین جملاتی در باره‌رئیس قوه اجرائیه کمترشنیده شده است.

البته، گفتگو های سیاسی‌در واشنگتن چیزی را ثابت نمیکند ولی بهر حال از پایتخت امریکا به‌سایرپایتخت های جهان نفوذ خواهد کرد. سناتور «ادموند - موسکی» مطابق‌آمارگیری«هریس» ازنیکسون جلوافتاده‌است و بدین ترتیب آنها که افق دیدوسیعتری دارندوآینده‌ای دور تر را می - نگرند از اقداماتی سخن می - گویند که پرزیدنت «موسکی» در زمان ریاست جمهوری خویش به آن دست‌خواهد زد.

دلائلی در دست است که نشان میدهد عقیده‌شکست خوردن نیکسون در انتخابات آینده به کرملین نیز رخنه کرده‌است و چنین نفوذی بدون اهمیت نیست. کاملا واضح است که رهبران مسکو معتقدند سیاست خود را برای رسیدن به هدفهای خویش، تنظیم و هدایت کنند ولی در هر صورت شخصیت رئیس جمهوری امریکا نیز در این میان نقش قابل توجهی را بازی می کند.

دربخش‌دوم خاطرات خروشچف که در لایف به چاپ میرسد، رهبرسابق شوروی نوشته که جوزف استالین، به‌ترومن توجهی نداشته و ازاین رو جنك سردادامه می‌یافته‌است. وی میافزاید که استالین در پرزیدنت آیزنهاور «خصوصیاتی جال» کشف کرده بود. خروشچف میگوید:

«هنگامی که در سال های بعد، زمانی که قدرت را بدست‌گرفتم، باپرزیدنت آیزنهاور روبروشدم، بیاد اعمال او در دوران جنك‌افتادم و آنچه استالین در مورد آیزنهاور گفته بود خوب بخاطرسپردم. البته او چیزی دراین باره‌ننوشته که خاطرات پس از زمامداری آیزنهاور را که در آن بی‌اعتمادی به‌روس ها آشکارا بیان شده، خوانده است.

به‌نظر رهبران شوروی، روزولت و آیزنهاور در شکست دادن‌هیتلر نقش عمده‌ای داشته‌اند ترومن نسبت به آنها باخشونت رفتارکرد ولی‌درباره ریچارد نیکسون چه می توان گفت؟

در ژوئیه ۱۹۵۶، معاون‌رئیس جمهوری آمریکا «ریچاردنیکسون» در کرملین با خروشچف ملاقات کرد. وی در کتاب‌خود بنام«شش بحران» نوشته‌است که در آنحال مجبور بود محکم در مقابل رهبر شوروی بایستد.

نیکسون در ۱۹۶۲ نوشت: «من باید از فشار مطبوعات وتائیدآن هابراینکه «نیکسون» به عنوان دومین مرد مقتدر امریکابامو‌قعیتی ضعیف‌تر -ازنظر اقتصادی، نظامی وایده‌ئولوژیکی- به بحث ومذاکره باخروشچف پرداخته‌است، رهائی می‌یافتم (تاثیر این روش را در اقدامات بعدی اونیز می توان مشاهده کرد. مثلادرسال۱۹۷۰ هنگام حمله به کامبوج رئیس جمهوری امریکا اظهار داشت که اجازه نخواهد داد کشورش بعنوان «ولی بی کمك و قابل ترحم» معرفی‌شود).

البته در حال حاضر خروشچف بازنشسته شده‌است‌ولی به جای‌او مردنیرومند دیگری بنام «لئونید برژنف»وجود دارد.«برژنف» رهبری کودتاعلیه خروشچف را در سال ۱۹۶۴ در دست‌داشت‌و اینك به عنوان مرد شماره یك کرملین معرفی میشودواز«الکسی کاسیگین» نخست‌وزیر شوروی که یکی از همکاران اودر کودتای مذکوربشمار میرفت، پیش‌افتاده‌است.

می‌توان چنین فرض کرد که بهمان گونه که خروشچف گفته های استالین را در مورد آیزنهاور وترومن بخاطرسپرده بود، برژنف نیز آنچه وی در باره نیکسون برزبان آورده‌بیاد داشته باشد.

البته، روابط امریکاو شوروی بیش از آنچه به شخصیت افراد مربوط باشدناشی از ایده‌ئولوژی های متخاصم‌است. اغلب منافع واشنگتن و مسکو متضاد است مثلا اینك در مورد برلن یاخاور- میانه عربی اختلافات بسادگی قابل حل نیست‌و شخصیت رهبران دو طرف اهمیتی چندان ندارد. ولی به هر حال این حداقل اهمیت نیز بنوبه‌خود جالب‌توجه است. بنا بر این شایعه‌باقی ماندن نیکسون در مقام خود می‌تواند براین روابط تاثیری مهم نهد.

گزارش‌از: هفته نامه‌اکسپرس

هشت ماه در ویتنام

جنگ‌ویتنام: قماری که بردندارد

بمباران هوائی ویت‌نام شمالی دراواخر ماه‌نوامبرامیدکسانی را که یك صلح نزدیك را در ویت‌نام پیش‌بینی میکردند مبدل بیاس کرد. «لورنس‌استرن» خبرنگار روزنامه واشنگتن پست که هشت ماه در این کشور بسربرده در یك‌گزارش اختصاصی که‌برای مجله «اکسپرس» فرستاده آخرین تحولات اوضاع ویت‌نام را به تفصیل تشریح کرده است که‌ترجمه آن دراین جا نقل میشود.

***

درسایگون سرگرمی جدیدنظامیان‌و کارمندان‌امریکائی «خرابکاری» نام دارد. این‌بازی رایك دیپلمات‌جوان امریکائی‌ابداع کرده‌است. دراین‌بازی برای کنترل یك ایالت«دلتا» دو اکیپ واردبازی میشوند. اکیپ اول کارت هائی‌در دست دارد که نماینده گروهان هاوگردان ها یا اکیپ آرام کردن است‌واکیپ رقیب با کارت‌هائی که‌معرف وسائل جنگهای چریکی‌است واردبازی میشوند.

اما‌این‌بازی یك عیب بزرك دارد مخترع میگوید که هنوز نمیداند چگونه بایدبازی رابپیروزی یکی‌ازدو طرف تمام کند این‌درست دورنمای جنگی را منعکس می کندکه از ۲۰سال قبل‌ویتنام را در خودفروبرده واکثریت امریکائی هابرای آن پایان پیروزمندانه‌ای نمی‌بینند. اما این مسئله «خرابکاری» را به‌صورت یك موفقیت‌درنخواهد آورد. دراین‌صورت بایدگفت آیاکسی حاضر میشود در قماری‌که درآن هیچکس‌برنده نخواهدبودشرکت کند؟

پرزیدنت نیکسون وقتی که بفکر میافتد سال‌آینده نیز سیاست خود را در مورد کاهش تعهدات امریکا همان طور که‌وعده داده‌است عملی کند باهمین مسئله‌عجیب‌روبرو میشود. برای‌این کار در درجه‌اول لازم‌است نشان دهد که پیشرفت «پیروزی»اجازه میدهد که امریکا در آینده‌نزدیك بسیاری از نیرو های خود را از ویت‌نام‌خارج کند.

آمارهائی که‌ازطرف‌دولت‌امریکا و ستاد ارتش امریکا در سایگون انتشار میابد ازوارد شدن تلفات سنگین بدشمن، کشف‌انبار های اسلحه وموفقیت برنامه «آرام کردن» درشهر هاحکایت میکند پرزیدنت نگوین «وان‌تیو» می‌تواندبگوید که دولت او ۹۶ در صد مردم ویتنام جنوبی را کنترل میکنداین ارقام را مغز های الکترونیکی آمریکا در اختیار مقامات نظامی‌میگذارند.

آسیب پذیرتر

ولی‌من‌پس‌از هشت ماه اقامت درهندوچین باین نتیجه رسیده‌ام که اگر دامنه کنترل دولت‌بطور حیرت‌آوری گسترش یافته در عوض وضع‌بطور وحشتناکی آسیب پذیرتر شده است.

من با خوش‌بینی وگزافه‌گوئی بعضی از امریکائی ها که دور از صحنه های نبرد در باره ویت‌نام اظهار عقیده می کنندو همچنین بانظریات برخی از سیاستمداران سایگون مخالفم.

یك سناتور پناهنده ویت‌نام شمالی که‌اکنون یکی ازپرحرارت ترین‌افراد جناح افراطی دست‌راستی‌سایگون بشمار میرود چندهفته قبل در ضیافتی که‌درشهر سایگون برپاشده‌بود بمن (خبرنگارواشنگتن پست) میگفت:

«جنك تمام شده‌است. دیگرلازم نیست‌نیرو های امریکائی برای ماجنك کنند».

حتی درواشنگتن نیز خیلی هامیگویند که‌پرزیدنت نیکسون از جنبه‌سیاسی جنك را «خنثی» کرده‌است‌یعنی دیگر ویت‌نام برای امریکا موجب دلواپسی زیادنیست اما روشن است‌که جنك پایان نیافته‌و ممکن‌است باز هم‌برای مدت‌طولانی ادامه‌پیدا کند اگرامریکائی ها کمتر در نبرد های ویتنام تلفات میدهند باین‌علت‌است که دولت نیکسون تصمیم گرفته‌است‌شماره تلفات را تا آنجا که از جنبه سیاسی‌قابل تحمل‌باشد کاهش‌دهد.

بنظر میرسد که قسمت عظیمی از ویت‌نام جنوبی «آرام» شده‌ولی نبایدفراموش کرد در کنار نیرو های امریکائی که هنوز در ویتنام هستند دولت ویت‌نام‌جنوبی نیزیك‌میلیون و پانصد هزارسرباز زیرپرچم درآورده‌است.

ارتش‌ویتنام بانیروی هوائی ودریائی که در اختیار داردپس از چین کمونیست مجهزترین ارتش جنوب شرقی آسیا را تشکیل میدهد.

این‌نیرو ها در جنوب مدار ۱۷ درجه عرض‌جغرافیائی دربرابرویت‌کنك هاونیرو های ویت‌نام شمالی که تعداد آنها از ۲۵۰ هزارنفرتجاوز نمیکند گسترش یافته‌اند.

اگرشماشبی را در دهکده‌ای که‌گفته میشود «آرام» شده‌است‌بسرببرید خواهید دید که صدای‌انفجار گلوله های‌توپ و شلیك سلاحهای خودکار آنی قطع نمیشود.

پرزیدنت‌نیکسون متعهدشده‌است تا ماه آوریل ۱۵۰ هزار تن از نیرو های امریکائی را از ویت‌نام خارج کندو پس از آن به‌تدریج‌تعداد دیگری از نیرو های اعزامی رابه‌امریکا فراخواند.

آیا در آن هنگام ارتش ویتنام جنوبی خواهدتوانست در برابرنیرو های کمونیست ایستادگی‌کند؟.

اعتصاب: نخستین ضربه کاری کارگران به محافظه کاران

زورآزمائی بین دولت ادوارد هیت و زورآزمائی بین دولت ادواردهیث و سندیکای انگلیسی که از هنگام روی‌کار آمدن محافظه‌کاران بطور مخفیانه‌درپشت پرده ادامه داشت از روز دوشنبه وارده‌مرحله جدیدی شده است.

دولت انگلیس در یك محیط اجتماعی بحرانی باید از یکسو با مخالفت اتحادیه های کارگری علیه اصلاح قانون کار و از سوی دیگر بادعای بسیاری از سندیکا ها در مورد اضافه دستمزد کارگران مقابله کند.

معذالك سندیکاهای عمده وکنفدراسیون سندیکا ها با اعتصاب اخیر مخالفت کرده و عقیده دارند که این اعتصاب بیشترجنبه سیاسی دارد. اگر این نهضت اعتصاب تولید نارضائی عمومی کند احتمال نمیرود دامنه آن گسترش زیاد پیدا کند باانبحال شهر لندن روز سه‌شنبه براثر ازکارافتادن جریان برق فلج گردید و براثر اعتصاب کارکنان برقهای خصوصی روزنامه های لندن در آنروز منتشر نشدند. اعتصاب عمومی ۲۴ ساعته بود ولی اعتصاب نامحدود صدوبیست هزار از کارکنان برق که درخواست دست‌کم ۲۰ درصد اضافه‌دستمزد را دارند ممکن است وضع‌وخیمی پیدا کند.

دربصورت ادامه این اعتصاب نه‌تنها مردم انگلیس شب عید میلاد مسیح وسال نو را در روشنائی شمع بسر خواهند برد بلکه بسیاری از رشته های صنعتی کشور فلج شده و انگلیسی ها در سرمای‌زمستان مجبور خواهند شد به محرومیت زیادی تن در دهند.

در روز اعتصاب که‌به‌آن «دوشنبه سیاه» نام نهاده‌اند شوفاژ ها از کار افتاد، آشپزخانه ها خاموش شد، آسانسور ها متوقف گردید رفت‌وآمد وسائل نقلیه در شهر ها مختل گردیدو مجلس عوام در تاریکی فرو رفت، کارگران برق اعلام میدارند که اعتصاب آنهایك «اعتصاب‌ساده» است ولی با فرارسیدن فصل سرما اوضاع بشدت وخیم شده است.

مقررات مربوط به حق‌اعتصاب برای‌این رشته مهم صنعت ملی بوسیله قانونی که در قرن نوزدهم بمورد اجرا گذاشته شده‌به دقت تعیین گردیده و هرگز اعتصاب دریك منطقه نباید به متوقف‌شدن کامل کار منجر شود.

یاین‌ترتیب نخستین قربانی برخوردبین دولت و سندیکاها همانطور که سال‌گذشته در فرانسه اتفاق افتاد جامعه مردم است. بسیاری از وزیران کابینه انگلیسی‌ازجمله «باربر» وزیردارائی و «سرجان‌ایدن» وزیر صنایع آشکارا گفته‌اند که افکار عمومی‌در جریان اعتصاب اخیر تاثیر بسزائی خواهد داشت. آنها امیدوارند که نفرت عمومی روزافزون افکار عمومی از اعتصاب‌رهبران سندیکاها را وادار خواهد کرد که روش عاقلانه‌تری در پیش گیرند.

باتن ترتیب بنظر میرسد که دولت محافظه‌کار عمدا میخواهد افکار عمومی رادر مخالفت با درخواست اضافه‌دستمزد کارگران و مبارزه با «شانتاژ» اعتصاب همداستان کند.

بعضی از نمایندگان حزب محافظه‌کار جسته و گریخته میگویند که ممکن است ادواردهیث با استفاده از این زورآزمائی پارلمان انگلیس را منحل کرده وانتخابات عمومی در سراسر کشور اعلام کند. ظاهرا لیت امیدوار است که اگر با سلاح مبارزه علیه «هرج‌ومرج سندیکائی» وارد مبارزه انتخاباتی شود میتواند کرسی های بیشتری در مجلس عوام بدست آورد.

اما در این صورت بعید نیست دولت محافظه‌کار نیز بسرنوشت دولت کارگر دچار شود و هارولد ویلسون باردیگر بتواند خانه شماره ده را داونینك ستریت راتسخیر کند.

۷۰ درصد مردان فرانسوی بار یاست جمهوری زنان مخالفند

از بیست و هشت میلیون رای دهندگان‌فرانسوی‌پانزده میلیون آنها را زنان تشکیل میدهند. هفت میلیون نفر از این عده کارمیکنندکه آنهارا دسته «موشها» «نانا» هاو «پپه»ها لقب داده‌اند. ولی این نامها مانع آن نمیشود که مردان ازآنهاحساب‌نبرند همین چند روز پیش بودکه «شابان دلماس» نخست وزیر فرانسه مجبور شد شخصا به «ورسای» برود تا بشکایت سیصد تن‌ازآنان که‌ازسراسر فرانسه و حتی ازکشورهای عضو اتحادیه فرانسوی در آنسوی‌دریاها گردآمده‌بودند گوش دهد. این اجتماع از طرف مجله بانوان «ال» در کاخ کنگره‌ها ترتیب یافته بود، و زنان فرصت یافتند تا خواستهای خودرا عنوان کنند. آنها چیزهائی را که مایلند به‌آن دسترسی پیدا کنند واز چیزهائی‌که رنج میبرند بین خود وبا مردان درمیان نهادند.

وزیران، نمایندگان وکلای دادگستری بنوبه‌خود دراین اجتماع ظاهر شدند و در سخنرانی های خود گفتندکه خواستهای زنان را خوب درك میکنند وباآنها موافقند و ازآنها دفاع میکنند.

زمان ناپلئون

نتیجه‌ای‌که از این هفته زن بدست آمد این است که زنان فرانسوی عقیده دارند که در بسیاری از شئون اجتماعی حقوق آنها پایمال شده است. قانون مدنی فعلی فرانسه مربوط بزمان ناپلئون است ودرسال ۱۹۷۰ وضع زنان با آنوقت فرق زیاد نکرده است. زنان فرانسه میگویند که مردان آنها را استثمار میکنند در بسیاری از رشته‌های صنعتی که مردان و زنان کار یکسان انجام میدهند بزنان حقوق کمتری پرداخت میشود. و در بسیاری ازحرفه‌های‌آزاد از جمله پزشکی، وکالت به آنها کمتر اعتماد میشود.

هفتاد در صد فرانسویها هرگز حاضر نمی‌شوند به هواپیمائی‌که خلبانی‌آن‌بعهده یک زن باشد سوار شوند و میگویند به خلبان زن‌اعتماد نمیتوان کرد. دریك آمارگیری جدید، نیمی از فرانسویان که درآن شرکت داشته‌اند، با استعمال قرص‌های ضد آبستنی ازطرف زنان‌مخالفت شده است.

سی درصد مردان فرانسوی با طلاق مخالفند و بیست در صد آنها عقیده دارند که در شهرهای کوچک اداره امور شهرداری نباید بزنان سپرده شود، بیست وسه درصد فرانسویها میگویند که زنان نباید دریست وزارت مشغول کار شوند و ۵۴ در صد فرانسویان با نخست وزیری زنان‌جدا مخالفند، این‌نسبت درمورد اشغال مقام ریاست جمهوری به ۷۰درصدمیرسد.

یک زن فرانسوی برای آنکه ثابت کند باید وضع موجود عوض شود خود را نامزداحرازیکی‌ازکرسی‌های اکادمی فرانسه کرده است. این زن «فرانسواز پارتوریه» نویسنده‌کتاب «نامه‌سرگشاده ادبی «کنگور» و «رنودو» بمردان» است که در سال ۱۹۶۸ انتشار یافت.

اومیگوید: «جار وجنجالی که درباره‌نامزدی‌من‌بعضویت درآکادمی فرانسه بپا کرده کاملا غیرعادی‌است. نامزدی من یک مسئله اخلاقی است و تنها جنبه «ضداستعماری» دارد.

اما مردان در قضاوتی‌که برای تعیین برندگان جوایز ادبی «کنکور» و «رنودو» نمودند از زنان انتقام‌گرفتند ودو نویسنده مرد را برنده جایزه اعلام‌کردند درحالیکه عده‌زیادی‌زن‌نامزددریافت‌این جوایز بودند و هیچ‌کدامشان حتی یک رای هم نیاوردند.

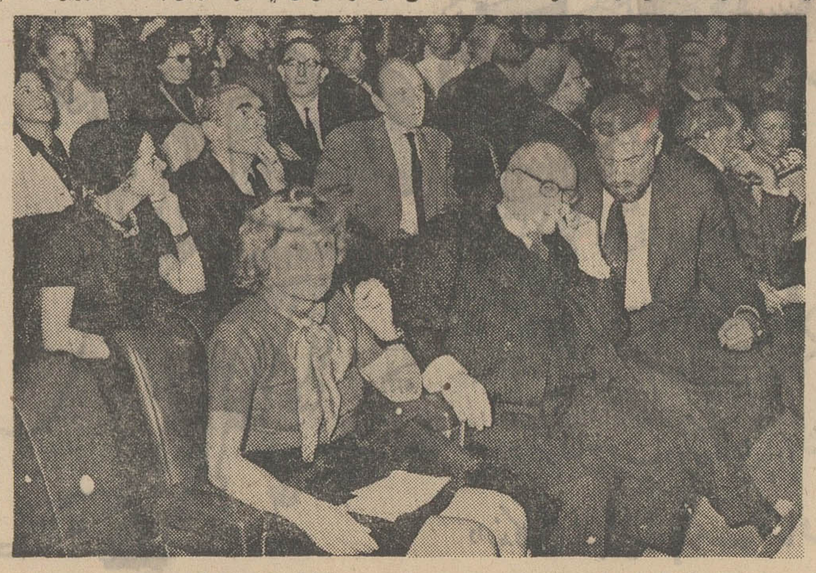

منظره‌ای از اجتماع زنان‌فرانسه در ورسای در صف‌اول خانم«هلن‌گوردون» مدیر مجله «ال»درکنارمدیرروزنامه فرانس سوآر دیده میشود.

عبور از پنجره ستاره

کشتی با بتون!

«پیرلوئیجی‌نروی» آرشیتکت معروف ایتالیائی پس از آنکه با ایجاد میدان های ورزشی با سقف های گنبدی بونی‌رو راه های معلق ثابت کرد که از «بتون» میتوان در هوا استفاده کرد اکنون میخواهد سیمان را روی آب شناور سازد.

موسسه این آرشیتکت ایتالیائی‌بنام«نروی و بارتولی» در رم بتازگی با استفاده از تکنیک‌نوینی دو کشتی‌ماهی‌گیری از «بتون مسلح» برای سازمان جهانی خواربار و کشاورزی ساخته است.

این کشتی های بتونی که با موتور های دیزل مجهز هستند هفته گذشته قبل از آنکه به جمهوری متحد عرب منتقل شوند در نزدیکی رم مورد آزمایش قرار گرفتند سازمان جهانی خواربار و کشاورزی از این کشتی در دریاچه‌ناصربرای صید ماهی استفاده‌خواهدکرد و از روی آنهاکشتی های دیگری‌ساخته خواهد شد.

مخارج ساختمان این نوع کشتی ها بمراتب از هزینه ساختمان کشتی های دیگر ارزانتر است و از این رو انتظارمیرود در آینده نزدیک ساختن آنهادر سراسرجهان معمول شود.

در ساختمان این گونه کشتی ها از میله های فلزی، تیغه‌های‌فولادی استفاده می‌شود و روی آنها یک پوشش نازک سیمان کشیده میشود.

وقتی که سیمان «گرفت» دیگر ممکن نیست آب به آن نفوذ کند و در برابر آتش و پوسیدگی و تکان های‌شدید که تلاطم آب دریا به آن‌وارد میکند مقاومت مینماید.

طبق اظهار کارشناسان سازمان جهانی خواربار و کشاورزی ساختن این گونه کشتی‌ها در کشور هائی‌چون جمهوری متحد عرب که شن، سیمان ومیله های آهنی بحد فراوان‌در اختیار دارند و در عوض با کمبود چوب روبرو هستند بصرفه نزدیکتر است. این شیوه جدید کشتی‌سازی در کانادا، استرالیا و زلاند جدید بسرعت گسترش پیدا میکند با آنکه هنوز ساختن کشتی‌های بزرگ با بکاربردن این شیوه با مشکلاتی روبرو شده است معذالک شوروی ها از هم اکنون مسئله‌ساختن کشتی های هزار تنی بتونی را مورد بررسی قرار داده‌اند.

البته استفاده از بتون در ساختن کشتی تازگی ندارد یك‌فرانسوی‌بنام «ژزف‌لامبو» در سال ۱۸۹۴ با استفاده از بتون مسلح یک کشتی ساخت که اکنون در یکی از موزه های فرانسه قرار دارد. ولی در آنموقع وزن سنگین بتون مانع شد که ساختن کشتی های بتونی توسعه پیدا کند امابا شیوه‌ای که آرشیتکت ایتالیائی بکارمی‌برد مشکلات موجود برطرف شده است.

پس از جنگ جهانی دوم موسسه «نروی» چند کشتی از بتون مسلح به آب‌انداخت و یک کشتی تفریحی ۱۶۵ تنی نیز بنام «ایرن» ساخته شداین کشتی از سال ۱۹۴۵ پیوسته درروی آب قراردارد و تاکنون کوچکترین رطوبت در آن نفوذ نکرده است.

شرکت مزبور از سال ها قبل فعالیت خود را در این راه متوقف ساخته بود ولی اکنون بدرخواست سازمان جهانی خواربار و کشاورزی باردیگر شروع به ساختن کشتی‌های‌سیمانی‌کرده است.

سرویس علمی خبرگزاری فرانسه

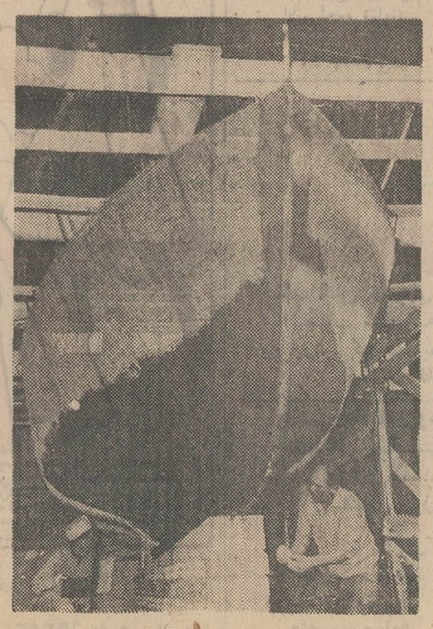

قایقی از بتون

فوتبال ایران با همه امیدواری ۰ ـ ۱ مغلوب کره شد !

نتیجه مساوی دیدار اندونزی و کره جنوبی، بهر شکلی موجب حذف تیم فوتبال ایران خواهد شد

ورزش

درست در فاصله پنج دقیقه به پایان دیدار اندونزی ـ ایران ، عصبانیت بیش از حد ایرانیها وخشونت اندونزیها ، موجب نزاع پور حیدری (سمت راست) است که در پناه پلیس از چنگ یاران اندونزی بکنار برده طرفین و دخالت پلیس شد .

بعدازظهر دیروز در استادیوم ملی بانکوک و در حضور بیش‌از بیست هزار تماشاگر تایلندی تیم ملی فوتبال ایران با تنها گل دقیقه ۷۰ کره‌ایها و شکست(۰ـ۱) در برابر این‌تیم همه امیدخود را درمسابقات فوتبال این دوره از بازیهای آسیائی ازدست داد! و اکنون بجز یك امید موهوم وضعیف که در صورت تحقق می‌تواند بازهم،همچنان ایران را به دور بعدی مسابقات برساند ، دیگر هیچ‌چیز باقی نیست !

همه ناکامی ایران‌از زمانی آغاز شدکه قرعه‌کشی مسابقات ، تیم ما را در مشکل‌ترین گروه یعنی در کنار کره و اندونزی قرار داد و برنامه عجیب دو مسابقه ایران بفاصله ۲٤ ساعت ، بیش‌از پیش‌برسختی راه ایران در این دوره از مسابقات‌فوتبال افزود .

عدم کاردانی که امسال در انتخاب نفرات اعزامی تیم ملی فوتبال،انجام گرفت درهمان نخستین‌روز مسابقات در دیدار بااندونزی موجب نزول وسرانجام ازدست رفتن یك شانس برد حتم گردید .

تیم ایران درحالی در پایان نود دقیقه مبارزه خود برابر اندونزی مجبور به‌تحمل نتیجه مساوی (۲ـ۲) شد که تا فاصله پنج دقیقه به‌پایان (۱ـ۲) برحریف برتری‌داشت! ولی عصبانیت بچه‌های ما و خشونت عجیبی که‌ناشی ازضعف بیش‌ازحد داور درکارش بود درست دراین فاصله موجب یك گل برای تیم اندونزی شد ! و زمانی هم که گل مشکوك و مساوی کننده اندونزی ها بثمر رسید بااندك خشونت بعدی‌بازیکنان هردوتیم آنچنان جنجال و زدو خوردی در میدان مسابقه روی‌داد که بازهم در یك صحنه بین‌المللی مسابقات فوتبال آسیا ، چهره زشتی از فوتبال به‌تماشا گذاشته شد و آنهائی که در بازیهای سال ۱۹٦٦شاهد نبرد پرجنجال وپرزدوخورد ایران و ژاپن بودند ، باردیگر با تماشای این صحنه ، خاطرات تلخ سال ۱۹٦٦ را بیاد آوردند .

نزاع بازیکنان دوتیم و یورش بیش‌از یکصدتن از تماشاگران و افراد رزرو هردو تیم در زمین بازی آنچنان صحنه تلخ و زشتی پدید آورد که بیش‌از شصت‌تن از افراد پلیس بفوریت برای آرامش‌بخشیدن اوضاع بزمین مسابقه ریختند ، تاحداقل تلاشی برای حفظ جان فوتبالیستها کرده باشند .

دیدار ایران و اندونزی بیش‌از اینکه شبیه به‌یك مسابقه فوتبال باشد ، نبردی‌بود متشکل از بوکس و لگد ! اندونزیها واقعا خشونت بخرج میدادند ، ولی درعین‌حال تکنیکی که در کار فوتبال از خود ارائه میدادند ، برتر از ما بود !

حریف اکثرا دسته‌جمعی و همه‌جانبه حمله میکرد و متقابلا دسته‌جمعی دست به دفاع بر میداشت .

روش تیم ایران همانطور که در دو آزمایش آخر تیم در تهران دیدیم(۳ـ۳ـ٤) بود . ولی در یك دیدار کلی تیم خالی از تحرك لازم بود و خط دفاع بهیچوجه شکل خوب و همیشگی خود را نداشت !

گذشته از همه اینها مهاجمین ما بازهم بهمان درد همیشگی دچار بودند ... تمام کننده نداشتیم . کلانی مهاجم بی‌امان‌تیم در طول این‌بازی ۵ شانس مسلم گل راروی ناراحتی عصبی وشخصی‌اش ازبالای دروازه اندونزی به اوت فرستاد .

این ناراحتی و عصبانیتی که از آن صحبت میکنم ، بخاطر ضعف تکنیکی تیم‌ما در برابر اندونزی که در سال ۱۹٦٦ نیز به سختی و(۰ـ۱) از سدآنها عبور کرده بودیم، درطول بازی خصوصا اواخر نیمه دوم‌بشکل عجیبی تمام تیم ما را دربر گرفته بود .در حالیکه باوجود خشونت بسیار اندونزی‌ها در هفت دقیقه آخر بازی بااندکی روشن‌بینی و آرامش بخشیدن به مسابقه می‌توانستیم برتری (۱ـ۲) خود را هم چنان تا پایان‌حفظ نمائیم .

ولی بجای این‌کار و بجای‌درگیرنشدن باحریف ودادن پاسهای‌بلند، آنقدر دربازی گرفتن اندونزیهای‌خشن لجاجت‌بخرج‌دادیم و در نگهداشتنهای بیجای توپ سماجت ورزیدیم که سرانجام نه‌تنها برتری خود را ازدست دادیم، بلکه دست‌آخربزن‌بزن هم کردیم و شانس آوردیم که پلیس بموقع جلوی‌تماشاگران عصبانی‌تایلندی راگرفت وگرنه معلوم نبود سرنوشت آن گروه از بچه‌های ما که در زمین بودندچه میشد .

در مورد شکل داوری دربازی ایران و اندونزی بهیچ‌صورت نمی‌توان نظری داد چون واقعا کاری که داور در زمین میکرد، ذره‌ای هم نشانه‌ای از امر قضاوت نبود!

حریف بدون رودربایستی میزد و داور هم عمدا گذشت میکرد و همین مساله مهمترین عامل برای ایجاد نزاع بین بازیکنان هردو تیم بود .

شکل‌تیم ما دراین دیدار از این قرار بود . حجازی (دروازه‌بان) ـ پورحیدری ، حسن حبیبی ، کاشانی ، عرب ـ آشتیانی، قلیچ‌خانی، کاروخق‌وردیان، پروین، کلانی ، شرفی . که متاسفانه در فاصله هشت‌دقیقه بپایان بازی قلیچ‌خانی بدنبال خشونتهای بیرحمانه اندونزیها ضرب خورد که مجبور به تعویض او شده و فریدون معینی‌بجایش وارد زمین شد .

حسین کلانی نه در دیدار دیشب برابر کره ونه در دیدار مقابل اندونزی باوجودیکه شانسهای بسیار بدست آورد هرگز موفق بزدن گل نگردید. واین بجهت تمایل‌عجیبی بودکه درخط حمله برای انفرادی بازی کردن وجود داشت !

چهره تیم اندونزی تقریبا برای ماچهره‌ای آشنا بود . یودو (دروازه‌بان) ـ یوسواردی، مولیادی، انوراوجان ،سونارتو ـ رونی‌پادین، سوجیت دوسونتوزو ، باسری ـ ایسوادی، یعقوب سی‌هاسالی و عبدالقدیر .

اندونزیها هم مثل ما «۳ـ۳ـ٤» بازی می کردند ، ولی به‌عکس مهاجمین ما که‌تماما فردی حمله میکردند ، سه مهاجم خط‌حمله آنها با پشتیبانی همه‌جانبه مدافعین وهافبك های تیم لحظه‌ای از کار دسته‌جمعی خود غافل نبودند . و متاسفانه باتمام هیاهوئی که طی یکی دوسال اخیر پس‌از فتح جام آسیا در تهران فوتبال ما را بخود مشغول داشته است ، اندونزی تیمی که در بازیهای۱۹٦٦ (۰ـ۱) از ما شکست خورد بخاطر تکنیك برتر خود نسبت بما ، سخت مغرور بود و باین امر می‌بالید !

گذشته از اینکه فوروارد های ما به خاطر حملات فردی چندین شانس گل را از دست دادند باید براستی قبول کنیم که ازنظر تاکتیك کمتر از دیگران هستیم و همیشه همان قدرت جسمانی و جنگندگی فردی بازیکنان ماست که‌ما را کمك‌میکند.

بهرحال دردقیقه ۳۷ بازی آشتیانی گل اول را برای ایران بدست آورد . با همین یك‌گل برتری نیمه‌اول راپشت‌سر گذاردیم. لیکن دردقیقه ۲۵ نیمه‌دوم سوجیپ‌دوسوتنوز و هافبك میانی اندونزی گل مساوی را بما تحمیل کرد .

هشت‌دقیقه بعد اصغر شرفی گل‌پیروزی ایران را بدست آورد ، پس‌ازاین گل به راحتی می‌توانستیم با اندکی گذشت روی درخشش های فردی بازی را هرچه بیشتر آرامش بخشیم و به پیروزی برسیم ، ولی همانطور که گفتم دقیقه ۸۵ ایسوادی‌گوش راست اندونزیها گل مساوی را برای تیم خود بدست آورد . پس‌از پایان جنجال و نزاع در میدان هم باوجودیکه سه دقیقه‌وقت تلف شده وجود داشت ، داور برای رهائی هرچه زودتر از جهنمی که خود در میدان مسابقه خلق کرده بود ، سر نود دقیقه سوت پایان بازی را کشید و نتیجه همان‌مساوی «۲ـ۲» بود! درحالیکه سه دقیقه از وقت باقی بود !

باز دست رفتن شانس پیروزی براندونزی که برای صعود حتمی به دور نیمه نهائی سخت به آن نیاز داشتیم ،پس‌از ضعف بچه‌ها بخاطر حادثه مسمومیت و خستگی بسیار ناشی از دیدار اندونزی ،همه امید ما برای پیروزی بر کره تقریبا به حداقل مقدار ممکن خود رسید .

کره‌ایهای آماده وتازه نفس که اولین دیدار را برابر ما انجام میدادند، بنحواحسن ازاین نقاط ضعف ما سود برده و باگلی که در دقیقه ۷۰ در دروازه ایران جای دادند ، همه امید ما را در مسابقات فوتبال‌به‌ناامیدی تبدیل کردند !

در دیدار دیشب ایران ـ کره باوجود همه شرایط نامناسبی که برای تیم ایران بوجود آمده بود ، بچه‌های ما بقول‌تایلندی ها ، همچون اسبهای سیاه ، بی‌امان تا آخرین لحظه برای پیروزی درزمین تاختند.

ولی کره نیز نسبت بما برتر بود .نه از نظر قدرت جسمانی و یاتلاش فردی ، بلکه بخاطر تکنیك و تاکتیکی که اندك ـ اندك در فوتبال شرق آسیا ،شکلی‌دلپذیر به تیمهای فوتبال این منطقه می‌بخشد .

آرایش تیم ما در دیدار با کره به‌نسبت آرایش تیم در دیدار روز پنجشنبه برابر اندونزی تغییر یافته‌بود .حلوائی و قلیچ‌خانی بخاطر مصدوم بودن کاشانی و حبیبی جای این دو را درمیان خط دفاع پر کرده و وطن‌خواه بجای عرب در یك‌چپ ظاهر شده بود . ضمن اینکه آشتیانی به پست ثابت خود در یك راست بازگشته بود .

دیگر یاران تیم از این قرار بودند . حجازی دروازه‌بان ، کارو ، ادیبی ، پروین، کلانی ، جباری . در نیمه دوم عرب نیزبجای آشتیانی و شرفی بجای جباری وارد زمین شد . بازی از همان لحظه نخست سرعت عجیبی داشت . خط قدرتمند دفاعی ایران در نیمه اول بهیچ شکلی اجازه رسوخ را به فوروارد های کره‌ای نمیداد . ضمن‌اینکه درك موقعیت خطرناك تیم ایران از نظر گروهی واقعا فورواردهای ما را به تلاشی معجزه‌آور واداشته بود . ولی باوجود همه شانسها و حملات بیشتری که در وقت اول روی دروازه کره انجام دادیم ، نتیجه‌ای ببار نیامد .

در وقت دوم خستگی ناشی از دوبازی سخت و پی درپی اندك اندك تیم ایران به شکل دفاعی کشید . تااینکه در دقیقه ۷۰ کره‌ایها روی یك‌ضد حمله غیر منتظره صاحب گلی کاملا دور از انتظار شدند !

«لی‌وی‌تیك» سانتر سریع کره‌ایها زننده این گل عجیب بود. گلی که همه امید ایران را به ناامیدی کشید . و تیمی که در بازیهای سال ۱۹٦٦ صاحب مدال نقره گردیده بود به این ترتیب درآستانه حذف شدن قرار گرفت .

چه مساوی بهرشکل اندونزی و کره، این دو را بعنوان تیمهای صدر گروه به نیمه نهائی خواهد فرستاد و ایران حذف خواهد شد . تنهاباخت اندونزی با اختلاف یك‌گل بیشتر به کره می‌تواند اندك‌روزنه امید ایرانیها را تبدیل به معجزه‌ای بزرك کرده و ایران به نیمه نهائی راه خواهد فرستاد .

از صبح سه شنبه ۲٤ آذر پیك خوشبختی

تریومف

در تمام فروشگاههای استارلایت درانتظار شماست

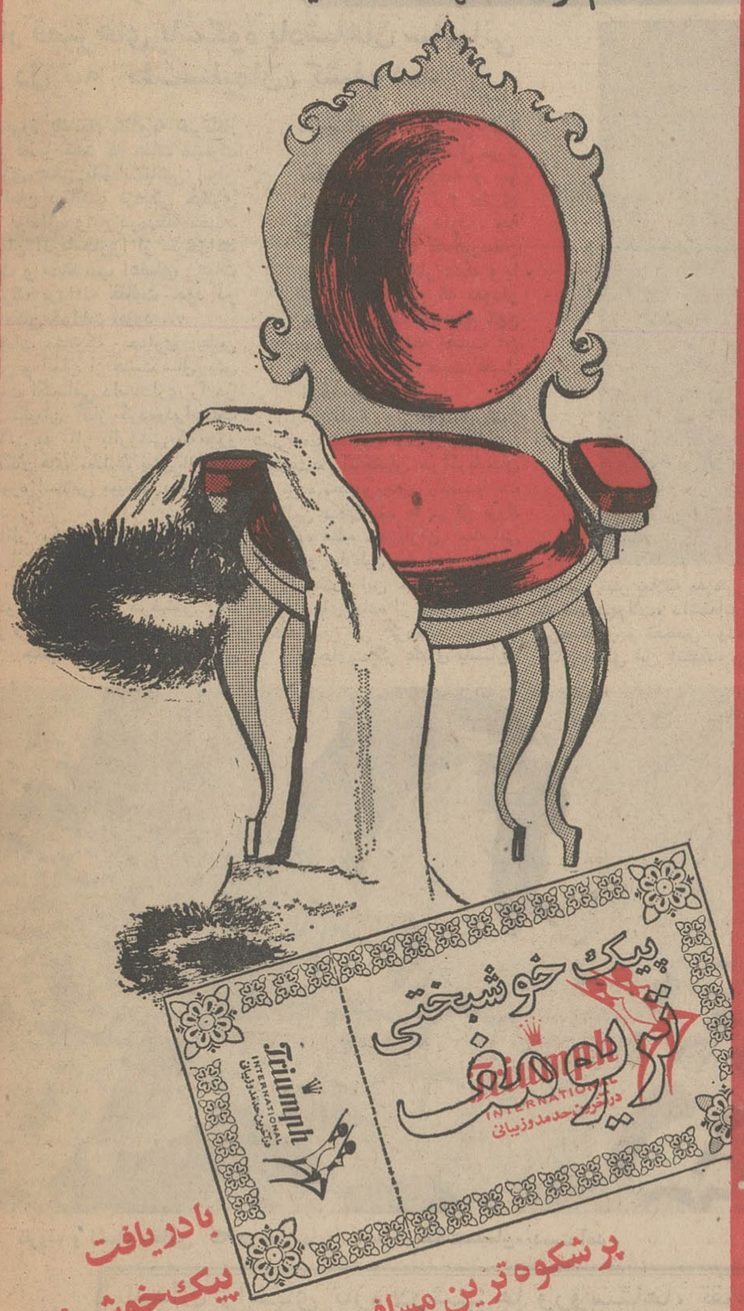

بادریافت پیك خوشبختی پرشکوه ترین مسافرت اروپارا در پیش دارید.

Triumph
INTERNATIONAL
درآخرین حد مدروزیبائی

حراج مزن ویکند

۵۰ درصد تخفیف برای روز مادر

ازشنبه ۲۱ آذرماه

خیابان کریم‌خان زند شماره ۳۸ تلفن ٦۲۳۲۲۳

ضبط صوت آکائی

مدل 4000 D

ضبط صوت آکائی مدل 4000D یك وسیله ایده‌آل برای ایجاد سیستم کامل استریوفونیك است .

چرا این ضبط صوت را ایده آل میخوانیم ؟

چونکه قابل اتصال به آمپلی فایر سالید استیت مدل AA6600 باقدرت ۱۳۰ W است و شما صدا را با همهٔ ارتعاشات زیر و بم آن در حداکثر زیبائی هنری می‌شنوید .

ضبط صوت آکائی دارای‌سه هداستریو (ضبط ـ پخش ـ پاك‌کن) باگپ یك میکرونی میباشدکه صدا را بنحوی عالی ضبط وپخش میکند .

اگر به این مزایا بلندگوی مدل SW-125 راکه دارای سه بلندگوی داخلی میباشد اضافه کنید موزیکی‌که از آن پخش میشود برای هر کس ایده‌آل خواهد بود بدلیل اینکه کارخانجات آکائی همواره درساختن محصولات گوناگون خود رعایت حداکثر تناسب وهمآهنگی‌را میکند .

AKAI

ضبط‌صوتهای آکائی باشهرت بین‌المللی

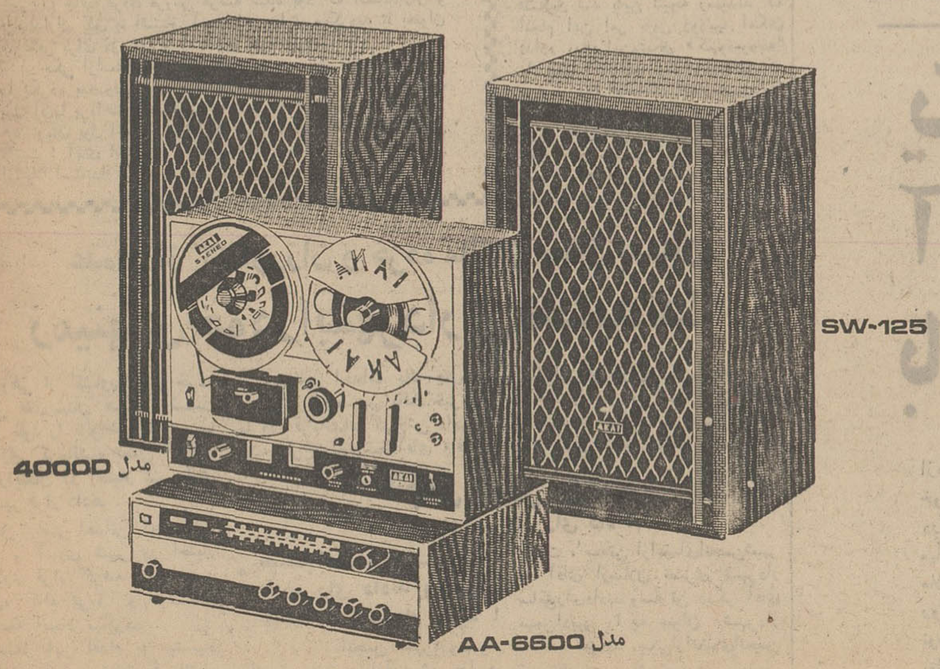

پمپ صنعتی

برای مواد غلیظ وغلیانی و مذاب و غیره

تهروپ ـ ۳۱۲٤۸۳

آگهی مزایده

موسسه مهمانخانه ها تعدادی قالی وقالیچه کهنه‌باف کاشان ـ تبریز ـ خراسان را از طریق مزایده(حراج عمومی) از ساعت ۱۰ روز یکشنبه بیست ودوم آذرماه جاری به‌بعد در محوطه مهمانخانه دربند بفروش میرساند طالبین میتوانند در تاریخ فوق در محل مزبور شرکت‌نمایند قیمت فروش قالی نقدا دریافت می شود .

۱ـ۲ آ ـ ۸۹۷٦ ۵

آگهی تحریر ترکه

آقای علی حقوقی بوکالت از آقایان شمسعلی و علیجان و محمد علی و باقر شهرت همگی کاظم زاده فرزندان مرحوم موسی‌بطرفیت آقایان خلیل و یار علی و عباس و بانوان زبیده و نوابه‌شهرت‌همگی کاظم‌زاده فرزندان موسی ساکنین مسگلاب دادخواهی بخواسته‌بکلاسه ٦ـ۳۰۰ـ٤۸ ثبت اینك با انجام تشریفات مراتب در روزنامه‌اطلاعات آگهی میشود که برابر ماده‌ی۲۱۰ قانون‌امورحسبی‌بستانکاران‌ومدیونین متوفی و کسان دیگر که حقی بر ترکه دارند برای روز دوشنبه ۲۱ر۱۰ر٤۹ ساعت ۹½ صبح در دادگاه حضور بهمرسانند .

رئیس دادگاه بخش بابل

روحانی آ ـ ۹۸۰۲ ۵

آغاز یک نهضت بزرگ

اجاره نشینی نه!

جهاد دیواری اختیاری

باستانشناسان ایران و آلمان

کاوش در «تخت سلیمان» را از سر میگیرند

آثار قصرهای باشکوه پادشاهان ساسانی در دل تپه «تخت‌سلیمان» کشف شد

دیروز یك‌مقام مطلع به خبرنگار مادر تبریز گفت که هیات مشترك حفاری علمی باستانشناسی ایران و آلمان درآینده نزدیکی حفاری کوه «زندان» واقع درمنطقه تخت‌سلیمان آذربایجان‌را از سرخواهد گرفت و بدینترتیب اعضای هیات مشترك بردامنه فعالیت خود در این مکان خواهند افزود ...

هیات مشترك حفاری علمی ایران و آلمان از هشت سال پیش عملیات اکتشافی دامنه‌داری را در تخت‌سلیمان آغاز کرده‌ودراینمدت طولانی به آثار باارزشی که جزو شاهکار های معماری پیش ازاسلام و دوره اسلامی میباشد دست‌یافته است.

آثار مکشوفه دراین مکان که پس از گذشت قرون و اعصار از دل خاك سربرآورده است همه بازگو کننده تمدنی درخشان ویاد آور فرهنگی کهن میباشند.

جالب اینکه عملیات‌اکتشافی در منطقه تخت سلیمان با سایر نقاطی که تابحال مورد حفاری قرار گرفته و یا باستانشناسان‌سرگرم حفاری هستند فرق کلی دارد. چه تخت‌سلیمان‌تنها یك‌گورستان قدیمی شامل آثار عتیقه و یا یك تپه باستانی که نمودار طبقات مختلف تمدنهای کهن باشد نیست بلکه اهمیت آن از دیرباز بدو جهت قابل توجه بوده است.

اول اینکه‌در جغرافیای ایران‌از شهر«شیز»بعنوان یکی‌ازبزرگترین پایتخت‌های‌اشکانیان درآذربایجان نام برده شده و چنین یادشده‌است که این مکان بعد ها مرکز بزرك آتشکده عظیم شهریاران ساسانی گردید و سلاطین ساسانی برای بزرگداشت این جایگاه مقدس همواره پای پیاده از تیسفون به‌این منطقه سفر می کرده‌اند.

و درجای دیگر علمای باستان‌شناسی نظر بعلاقه مفرطی که به کشف«مجهولات» داشته‌اند پیوسته درجستجو و تفحص بوده‌اند تا مکان اصلی این آتشکده را یافته‌و ازنکات مبهمی‌که‌درباره محل‌اصلی آتشکده وجوددارد پرده بردارند، البته بعضی محل آتشکده‌را نزدیك دریاچه ارومیه (رضائیه) ذکر کرده‌اند برخی‌راعقیده براین بوده است‌که مرکزآن درمنطقه تخت‌سلیمان قرار داشته و روی این اصل بین شهر «شیز» و تخت ـ سلیمان فرقی قائل شده‌اند. البته این نکته ناقبل از حفاریهای چند ساله‌اخیر همچنان درپرده ابهام‌بود و عملیات اکتشافی هیات حفاری علمی باستانشناسی ایران وآلمان در این منطقه تاریخی حائز کمال اهمیت ...

باکشف باقیمانده آتشکده بزرگ ساسانی این نکته مسجل شد که شر «شیز» همین تخت سلیمان امروزیست که مرکز بزرگترین آتشکده زمان ساسانیان بوده‌است. پس‌ازخارج شدن باقیمانده آتشکده ازدل‌خاك، درکنار آن آثارقصور باشکوه دیگری‌نیز که برای سکونت پادشاهان سلسله ساسانی هنگام اقامت درمحل آتشکده ایجاد شده بود کشف‌شد که‌بینهایت موردتوجه قرار گرفت ...

ظروف و اشیاء سفالین که درحفاریهای اخیر «تخت‌سلیمان» بدست آمد.

عملیات اکتشافی درتخت‌سلیمان برای اولین بار درتابستان سال ۱۳۳۷ شروع شد و اعضای هیات پس‌از سه ماه موفق بکشف بنای عظیم آتشکده شدند و بمدخل آن راه یافتند..

ضمنا پس‌از بررسی های‌مداوم برای اعضای هیات‌که‌موفق بکشف بزرگترین آثار باستانی و بناهای تاریخی ایران شده بودند، مسلم شد که‌بنای مکشوفه همان آتشکده بزرگ ساسانیان‌است‌و این‌اختلاف نظر که سالیان دراز بین محققین درباره تخت سلیمان‌و«شیز» وجود داشت بکلی از بین رفت.

*** تلاش کارگران**

روزهائی که کاوشهای علمی درمحل تخت سلیمان انجام می شود بیش از دویست‌نفر کارگر بااستفاده از چندین دستگاه واگن درگرداگرد آتشکده به کار می پردازند و بدینترتیب باکوشش پی‌گیر آنان و فعالیت شبانه روزی اعضای هیات مشترک ایران و آلمان هرروز قسمتی از این بنای عظیم و تاریخی سراز سینه خاك بیرون‌می آورد.

موقعیت کلی تخت سلیمان

تپه مرتفعی که از سطح زمین‌های اطراف بیست متر بالاتر قرار گرفته و دورادور آنرا یک رشته دیوا های سنگچین ساخته شده‌از گچ و ساروج و جداری ازسنگ های حجاری شده عظیم بطورمنظم زینت داده به نام تخت سلیمان معروفیت دارد.

اینجا مرکز آتشکده مشهور «آذرگشسب» بوده‌و یکی‌از پایتخت های آذربایجان در دوره‌اشکانیان ذکر شده است.

احتمالا پایه‌ی‌بنای این قلعه‌عظیم از زمان پارتها شروع شده‌است.

این جایگاه معروف درمنطقه شمال غربی‌ایران و درخاك افشار از توابع آذربایجان غربی قرار گرفته و از شمال به مراغه، از جنوب شرقی به زنجان، ازجنوب غربی به سقز و از جنوب به بخش‌تکاب محدود میشود. فاصله این صفه زیبا باتکاب که نزدیکترین بخش قابل ارتباط می باشد در حدود ۴۲ کیلو متر است.

دیوانگان رها شده

بتهران برگردانده شدند

*** اینعده تحویل بیمارستان روانی رازی خواهندشد**

براساس گزارش رسیده: دیروز «دیوانگانی» که در مسجد راه آهن خرمشهر نگهداری می شدند بدستور آقای«مورت»شهردار خرمشهر باقطاربه تهران اعزام شدند.

قرار است دیوانگان مزبور که بهمراهی دوتن از افرادشهرداری‌به تهران انتقال یافته‌اند تحویل بیمارستان روانی رازی شوند.

زلزله درخاش

زمین لرزه نسبتا شدیدی‌خاش را بمدت چهار ثانیه، تکان داد.

وقوع زلزله ساعت چهل و پنج دقیقه بعد از ظهر دیروز رویداد واهالی خاش که بهنگام وقوع زلزله، اکثرا در خانه‌های خود مشغول صرف ناهار بودند، وحشت زده به‌کوچه ها و خیابانها پناه بردند و ساعتها از ترس ریزش آوار جرات نزدیك شدن بخانه های خود را نداشتند!

گزارش خبرنگار ما در خاش حاکیست: خوشبختانه این‌زمین لرزه خسارت مالی وتلفات جانی ببار نیاورد.

نمایندگان اطلاعات در خدمت مردم

درختان میوه درخطر آفات

پنج سال است درختان میوه «گهواره گوران» از توابع شاه‌آباد غرب، دچار نوعی آفت میشوند ودرآغاز پیدایش آفات باغداران جریان را به اداره کشاورزی شاه‌آباد غرب اطلاع دادندو اداره کشاورزی هم نوعی‌سم در اختیار باغداران قرارداد، اما این سم در آفات موثر نیفتاد و شکوفه‌ها، پژمرده شده واز بین رفتند.

چون این آفات هر سال، قسمت اعظم سردرختی هارا از بین میبرد، لذا اداره کشاورزی شاه‌آباد غرب‌باید برای جلوگیری از تکرار این خسارات اهتمام ورزد، عده‌ای ازکشاورزان «گهواره گوران» که بدفتر نمایندگی روزنامه اطلاعات درشاه‌آباد غرب مراجعه کرده بودند، پس از عنوان کردن مطالب فوق تقاضا کردند مسئولین اداره کشاورزی شاه‌آبادغرب برای از بین بردن آفات سردرختی‌ها، اقدام‌لازم معمول دارد.

خانه‌ای در آتش سوخت!

در یك آتش سوزی شدید در تربت حیدریه، متجاوز از یك میلیون و یکصد و پنجاه هزار ریال، خسارت وارد آمد.

آتش سوزی بعد از ظهر دیروز در یکی از منازل بخش «کله‌بازار» تربت حیدریه رویداد. خانه‌ای‌که طعمه حریق شد، متعلق به‌آقای ناصر نواری بود.

گزارش خبرنگار ما در تربت حیدریه حاکی است: در جریان این آتش سوزی، چند فقره چك وسفته و اوراق بهادار بارزش یك میلیون ریال، مبلغ سی هزار ریال وجه نقد، پنج تخته قالیچه ترکمنی به ارزش یکصدو بیست هزار ریال ومقدار زیادی اشیاء گرانبها اثاثه‌منزل تبدیل‌بخاکستر شد.

علت وقوع حریق، هنوز برای مامورین انتظامی روشن نشده است.

قاچاقچی هروئین بدام افتاد

از یك قاچاقچی مواد مخدرکه در قریه «تزخراب» رضائیه‌مبادرت به‌خرید و فروش هروئین وتریاك میکرد، مقدار بیست سانتی‌گرم هروئین و مقدار چهار گرم تریاك بدست آمد.

قاچاقچی مذکور که محمدفرزند عبداله نام دارد، پس ازدستگیری باپرونده متشکله به دادسرای رضائیه، تحویل شد.

دستگیری محمد وکشف هروئین و تریاك، بوسیله‌مامورین پاسگاه ژاندارمری رضائیه صورت گرفت.

«مجاهد» ۲۱ ساله شد

آقای علی مجاهد

روزنامه «مجاهد» که بمدیریت آقای علی مجاهد، در اصفهان منتشرمیشود، وارد بیست ودومین سال خدمت مطبوعاتی خود شد.

ضمن تبریك به‌آقای علی‌مجاهد وسایر کارکنان آنروزنامه، موفقیت بیشتر ایشان را آرزومندیم.

نقش‌های زندگی

گرازوهاشم‌آقا!

«هاشم موسوی» کشاورز رامهرمزی همراه عده‌ای از دوستانش در صحرا گشت میزدند ودر باره جانوران وحشی و نحوه شکار بز کوهی و امثالهم داد سخن میدادند. همین طور که‌بحث میکردند در پای تپه‌ای به جانوری برخوردند که خفته بود! یکی گفت: این‌جانور گرك است، دیگری گفت خیر گویا کفتار باشد،هاشم آقا که در جانورشناسی تخصص بیشتری داشت،پس از لحظه‌ای تفکر فریاد زد، یافتم، یافتم! این جانورگراز است! دوستان هاشم‌آقا با شنیدن نام گراز رنك‌باختند وآهنك، بازگشت نمودند. اما هاشم‌آقا گفت: باید بیدارش کنیم وفرارش‌دهیم! دیگران، بااین کار مخالفت کردند و اصرار ورزیدند که به شهر باز گردند. اما هاشم‌آقا ول‌کن معامله نبود وسرانجام همه رفتند ولی هاشم‌آقا در محل ماند تا گراز را بیدار نماید، وی ابتدا لگد محکمی به‌پهلوی گراز کوبید! گراز تکانی بخود داد ولی بیدار نشد! لگد هاشم‌آقا تکرار شد و گراز مثل فنر از جایش پرید وبطرف هاشم‌آقا حمله‌ورشد. وپوزه خود را محکم به‌پهلوی وی زد! هاشم‌آقا هوارکشان دوید وگراز به تعقیب او پرداخت. دوستان هاشم آقا که زیاد از محل حادثه دور نشده‌بودند به‌کمکش‌شتافتند، اما سرو صورت سالمی‌برای وی باقی نمانده بود، هاشم آقا را به بیمارستان منتقل کردند.

اینجاست که باید گفت: انگشت‌مکن رنجه بدرکوفتن کس. تاکس نکند رنجه بدر کوفتت مشت!

مصیبت ادای یك نذر!

مردی به نام علی ساکن قریه «نرمیق»از توابع‌سراب، نذر کرده بود که‌اگرمشکل خانوادگی‌اش حل شود، دخترش را به «محمد» نامی که در همسایگی او اقامت داشت بدهد. مشکل‌برطرف شد و «علی» هم برای اینکه به عهدش وفا کرده باشد، دختر ۷ ساله‌اش «سهلوقه»را به عقد محمد در آورد. مثل روز روشن بود که چنین ازدواجی پایان خوشی ندارد و وصلت مثل زهر کام دخترك را تلخ میکند، اما «علی» گوشش باین حرف ها بدهکار نبود و پس‌از برگزاری مراسم عقد، بساط عروسی رابرپا کرد. دخترك همان شب اول عروسی فرار را برقرار ترجیح داد وداماد را تنها گذاشت: داماد هم در صدد شکایت برآمد، و با پدر «ملهوقه» به نزاع پرداخت، کار بالا گرفت و منجر به دخالت، مامورین ژاندارمری شد چنین نذری واقعا نوبر است.

علی‌آقا، بخاطر برطرف‌شدن یك مشکل، گره درشت‌تری بوجود آورد وباصطلاح رفت، ابرو را درست کند چشم را کور کرد! خدا عاقبتش را به‌خیر گرداند:

کلفتی که‌کلفت نیست!

دختری بنام «دولت» که‌در محله «صحرابدر» دزفول‌نزد خانواده‌ای، بعنوان کلفت سرگرم کار بود، میخواست خودش را بکشد اما به خیر گذشت! «دولت» ضدایش شبیه مردهاست. و به همین علت، عده‌ای او را کلفت (به‌معنی ضخیم!) صدا می‌کردند، «دولت» اعتراض داشت که چرا چنین لقبی برای او انتخاب کرده‌اند، اما جماعت می‌گفتند، قصد شوخی داریم و هدف تحقیر تو نیست. واین امر آنچنان شدکه «دولت» به کلمه «کلفت» حساسیت پیدا کرد!،

اعضای خانواده مصمم شدند که از بزبان آوردن این کلمه اجتناب ورزند، اما چندروز پیش پسر کوچك خانواده براساس خاطرات قبلی، هنگام روبرو شدن با دولت، به او گفت: کلفت بمن آب بده! «دولت»دچار دگرگونی حالت شد، ابتدا سیلی محکمی به گوش پسرك نواخت و بعد، مقداری نفت روی لباسهایش ریخت و خود را آتش زد! اما صاحبخانه و همسایگان به دادش رسیدند و او رانجات دادند. حالا، صاحبخانه اخطار کرده، هریك‌از افراد خانواده که نام «کلفت» را برزبان بیاورند، از خانه بیرونش میکند!

احداث راههای تازه درشهرها وروستاها، تقاضائی بود که اکثر استانداران وفرمانداران کل داشتند

کنفرانس اصفهان

مسائل مهم کنفرانس در تهران بررسی میشود

با خاتمه کنفرانس استانداران و فرمانداران کل که به مدت ۷ روزدر اصفهان تشکیل گردید ترتیبی داده شد که‌مسائل‌عمده و اساسی کنفرانس در دفتر وزیر کشور دقیقا بررسی شود.

در آخرین جلسه کنفرانس برای آخرین‌بار مسائل مربوط به کمبود بودجه در استانها، تعویض اختیارات و عدم تمرکز کارها مطرح شد و مورد بررسی و تبادل نظر قرارگرفت. مشکلات‌اصلی‌استانداران وفرمانداران کل‌رادر وهله‌اول کمبودآب‌آشامیدنی در روستاها و راههای فرعی تشکیل میداد، دراین زمینه آقای رئوفی استاندار کردستان ضمن مطالبی در آخرین روز کنفرانس چنین گفت:

ما اگر راه نداشته باشیم مثل اینست که زمین داشته باشیم ولی مصالح‌لازم جهت ساختمان‌دراختیارمان نباشد. من صراحتا میگویم بجای اینکه از تفویض اختیارات وکمبود آب و مشکل برق و سایر برنامه‌های عمرانی شکایت کنیم‌دراین موادمهم باشیم بهتر است راههای ارتباطی‌بین روستاها را مدنظر قرار دهیم واین‌مهم را با روشن‌بینی خاص و با توجه به واقعیت موجود، بررسی نمائیم و راه حل اساسی‌تری پیدا کنیم. ایجاد راههای فرعی به نظر من یك امر حیاتی است. اگر این مشکل رفع شود ما قادر خواهیم بود روستاها را برق‌کشی کنیم. شبکه‌های آب آشامیدنی ایجاد نمائیم. حمام‌بسازیم ودر امر کشاورزی و با اصول صحیح و مدرن به روستائیان‌خدمت کنیم.

آقای دکتر شالچیان وزیر راه که دراین جلسه حاضر بود ضمن اشاره به سخنان استاندار کردستان گفت:

اگر سازمان برنامه به‌ما اعتبارات لازم رابدهد، خواستهای شما را در موقع خود بمورد اجراخواهیم‌گذاشت. شما به‌خوبی از مشکلات وزارت راه مطلع هستید و میدانید احداث یك کیلومتر راه آسفالته، چقدر هزینه برمیدارد و تا چه حد به مطالعه و بررسی خاك و زمین‌و نقشه مورد لزوم احتیاج دارد.

آقای دکتر زاهدی وزیر کشورکه در کلیه جلسات کنفرانس بیشتر سخنان استانداران و فرمانداران‌کل را مورد تائید قرار میداد دراین مورد هم اظهار داشت:

مقامات مملکتی اگر به خواستهای ما بیشتر توجه کنند، برنامه‌های عمرانی کشور به موقع و خیلی‌سریع بمورد اجرا گذاشته میشود.

کنفرانس امسال به عقیده وزیر کشور و همکاران‌وی، جنبه‌تشریفاتی کنفرانسهای سال گذشته رانداشت. وعلت شاید این‌باشدکه درکنفرانس اصفهان، استانداران و فرمانداران کل با قاطعیت تمام و کمال باصراحت مشکلات خود را با وزراء و سایر مقامات و مسئولان دولت درمیان گذاشتند.

در سه روز اول کنفرانس استانداران و فرمانداران کل‌بیشتر روی «تفویض اختیارات» تکیه داشتند ولی طی جلساتی که با حضور مقامات مملکتی تشکیل شد باین نتیجه رسیدند که انجام این امر باین زودیها امکان ندارد. بنابراین‌مشکل «کمبودبودجه» را پیش کشیدند ودر جلسه‌ای که مربوط به‌طرح‌مسائل «سازمان‌برنامه» بود و با حضور آقای فرمانفرمائیان مدیر عامل این سازمان تشکیل شد، بقول آقای شیبانی استاندار مازندران تمام عقده‌ها بیرون ریخته شد وتامین اعتبارات لازم را جهت استانداریها و فرمانداریهای کل از مدیر عامل سازمان برنامه خواستار شدند.

استانداران‌و فرمانداران کل‌درمورد احداث راههای فرعی و تامین آب آشامیدنی روستاها اتفاق نظرداشتند.

در جلسه مطبوعاتی کنفرانس استانداران و فرمانداران کل، آقای زاهدی وزیر کشور از جانب خود و استانداران‌وفرمانداران کل‌ازمطبوعات بخاطر انعکاس اخبار کنفرانس تشکر کرد و سپس سئوالاتی از طرف خبرنگاران، نمایندگان و مدیران مطبوعات مطرح شد که توسط وزیر کشور به آنها پاسخ داده‌شد.

خبرنگار اعزامی روزنامه اطلاعات دراین جلسه پرسید: آیا جهت‌تامین کادر فنی ادارات دولتی دراستانها خصوصا در استان ساحلی، کنفرانس چه تدابیری اتخاذ کرده است. به این سئوال وزیر کشور پاسخ داد و ضمن مطالبی گفت:

با اینکه ما نمی‌خواهیم بین‌استانها و فرمانداریهای کل تبعیضی قائل شویم مع‌الوصف، سعی خواهیم کرد کادر فنی بعضی از استانها را که واقعا ضعیف هستند تقویت کنیم و این موضوع را در تهران با آقای هویدا نخست‌وزیر نیز درمیان خواهیم گذاشت.

استانداران و فرمانداران کل از روز ۵شنبه بتدریج اصفهان را به‌قصد تهران ترك کردند و طبق برنامه قبلی قرار است روز یکشنبه جلسه‌ای در دفتر وزیر کشور تشکیل دهند و مسائل عمده و اساسی کنفرانس را دنبال و پی‌گیری نمایند.

درحاشیه کنفرانس

برنامه کنفرانس اصفهان آنقدر فشرده تنظیم شده بود که حتی بعضی از استانداران و فرمانداران کل فرصت‌نمیکردند بموقع صورت خود را اصلاح کنندد‌ر یکی از جلسات درحالیکه آقای دکتر شادمان استاندار استان مرکزی با صورت پر مو در کنفرانس شرکت کرده بود از رئیس جلسه تقاضا کرد موضوعی را قبل از دستور مطرح سازد.

آقای دکتر شادمان خیلی کوتاه و صریح درحالیکه‌دستی به صورتش میکشید گفت: ازاین‌جهت پوزش میخواهم!

تیمسار علیزاده‌فرماندار کل کهکیلویه نیز از برنامه‌فشرده کنفرانس گله میکرد و میگفت: مشکلات‌منطقه من آنقدر مرا خسته نکرده که برنامه فشرده کنفرانس دراین چند روزخسته‌ام میکند!

**

در آخرین جلسه کنفرانس استانداران و فرمانداران کل آقای دکتر سام استاندار اصفهان خطاب به وزیر کشور گفت: کنفرانس سال آینده کجا تشکیل میشود؟ اگر در مشهدباشد بهتر است ... چون هم زیارت میکنیم و هم کارمان را انجام میدهیم.

وزیر کشور درحالیکه نگاهش را به آقای پیرنیا استاندار خراسان دوخته بود در پاسخ گفت: معلوم نیست ولی از حالا تا یکسال دیگر فکر آقای پیرنیا راناراحت نکنید! چون‌باید یکسال تمام هزینه تشکیل کنفرانس پیش چشمش مجسم و مرتبا در دفترچه یادداشتش جمع وتفریق کند!

**

هنگام بازدید استانداران از بازار بلند سلطانی، آنقدر چیزهای جالب برای فروش عرضه شده بود که استانداران و فرمانداران کل با اشتیاق آنها راخریداری میکردند تا بعنوان سوغاتی برای دوستان و آشنایان خود ببرند.

یکی ازاستانداران که گویا حساب پول توی جیب خود را نکرده بود وقتی پیپ مینیاتوری شده‌ای را خرید وخواست پول آن‌را پرداخت کند، متوجه شد که در کیف بغلی‌اش‌فقط ۵۰ تومان پول است، درحالیکه پیپ مزبور ۲۷۲ تومان ارزش داشت! آقای استاندار، آهسته یك اسکناس پانصد تومانی از یك استاندار دیگر قرض کرد و پیپ را خرید!

اهالی برای سلامت میکروب‌ها نگرانند!

سوغات سروستان فارس

اگر شهردار و مردم، باهم همکاری نمیکردند همه از تشنگی غش کرده بودند!

از روزی که آب آشامیدنی ولایت سروستان قطع شد، شهردار دست‌به دامن مردم شد، مردم هم دست بدامن شهردار شدند. آقای شهردار یك کارمند را هم به «شهران» فرستاد تا دست بدامن مهندس شود و بیاوردش به ولایت. زیرا تاآن تاریخ هرچه‌دست بدامن تلگراف شده بودند و تلگرافی دست بدامن مهندس شده بودند، دستشان بجائی بند نشده بود.

البته چون ماه مبارك بود، شهردار گفت بزرك و کوچك روزه بگیرید تا کمتر آب بخورید. ببینیم کار بکجا می‌کشد؟

مردم دهن‌روزه شروع کردند به همکاری باشهرداری، و دهنه‌ای برای لوله آب آشامیدنی شهر باز کردند باین گشادی. جناب شهردار هم‌روزانه دوساعت آب نهر را خریداری کرد ودر منبع انداخت، که گفته‌اند «تونیکی میکن‌ودرمنبع‌انداز ـ که ایزد دربیابانت دهدباز»

در حال حاضر مردم دست بدامن‌لوله شده‌اند، لوله‌هم دست بدامن آب نهر شده و مردم از هولشان دارند قلوپ قلوپ آب میخورند وچون هرلحظه بیم قطع‌شدن آب‌میرود، وقت و بیوقت آب میخورند. نصف شب بلند میشوند یك کاسه آب سرمیکشند و میخوابند. دم دمهای صبح هم هرکدام یك قدح آب سرمی‌کشند، بطوریکه کم‌کم آبگاه مردم درد گرفته!

طبق آخرین گزارش رسیده، مردم دستشان را گذاشته‌اند روی آبگاهشان و بجان شهردار دعا می‌کنند. بخصوص که چون آب آشامیدنی تصفیه نشده است میکروب‌های خوشمزه‌ای دارد و اهالی قبل ازمصرف، با قاشق‌چایخوری میکروب‌ها را هم میزنند که ته‌نشین نشود.

تنها نگرانی اهالی فعلا اینست که‌مبادا آلوده بودن آب موجب هلاك‌شدن میکروب‌ها گردد!

سوغاتچی ـ مقامات بهداشتی‌مواظبشان هستند!

عده‌ای از کشاورزان و خرده مالکان «طاق بستان»

زمینهای خودرا بشهرداری بخشیدند!

گروهی از کشاورزان و خرده مالکین طاق‌بستان صدی شصت اراضی خوش را باتوافقی که با شهرداری کرمانشاه بعمل آوردند بطور رایگان در اختیار شهرداری این شهر قرار دادند.

در محل اراضی اهدائی که بمنظور عمران و آبادی شهر در اختیار شهرداری قرار گرفته است، چند خیابان، کافه تریا و موسسات عام‌المنفعه ایجاد میگردد

بدنبال این اقدام به پیشنهاد شهرداری وانجمن شهر کرمانشاه یکصد هزار متر مربع از مسیر بولوار ۷۰ متری و میدان پهلوی نیز بمنظور احداث یك هتل‌عظیم بین‌المللی اختصاص یافت. خبرنگار ما در کرمانشاه گزارش دادبرابر نقشه طرح‌شده‌توسط‌آقای «افشار» یکی‌ازنیکوکاران کرمانشاه‌بزودی ساختمان هتل بین‌المللی کرمانشاه در میدان پهلوی و مسیر بولوار ۷۰ متری آغاز خواهد شد.

انجمن شهر رودسر به دوشهردار رای داد!

*** نصف اعضاء به شهردار قدیم رای دادند و نصف اعضاءبه شهردار جدید!**

انجمن شهر«رودسر» برای تعیین شهرداراین شهرجلسه فوق‌العاده تشکیل‌داد. دراین‌جلسه که‌تاساعت هفت شب گذشته‌ادامه داشت، سه‌تن ازاعضای‌انجمن‌شهر به آقای ارسلان نصری شهردار سابق‌رای‌دادند وسه تن دیگر آقای بهمن‌ادیبی را به عنوان شهردار انتخاب نمودند. یکی‌ازاعضای‌انجمن شهر نیزدر مسافرت بود. بدین ترتیب باز هم مسئله‌انتخاب‌شهردار رودسر، لاینحل ماند!

یکروزمیهمان آمستردام باشید

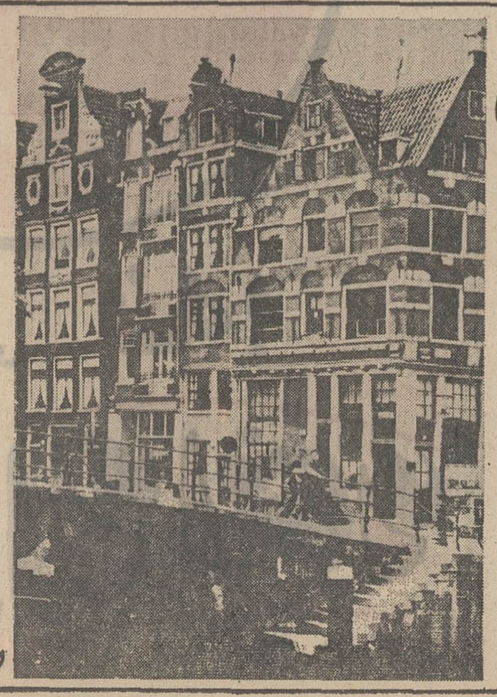

ازهم‌اکنون تا ۲۴ اسفند هرروزی‌که مایل باشید میتوانید خودرا به‌آمستردام رسانده ویکروزمیهمان این‌شهرباشید، در این روز انواع پذیرائی‌ها بطور رایگان ازشما بعمل میآید. حتی در خریدهائی که می‌کنید تخفیف قابل ملاحظه‌ای داده خواهد شد. یك اتومبیل در تمام مدت روزبدون‌کرایه در اختیار شما قرارخواهدگرفت. غذا و نوشیدنی‌مجانی. استفاده از کلوپهای شبانه بدون پرداخت پول، یك گردش کامل یکروزه در آمستردام و دیدار از موزه‌ها وکنسرتها وبسیاری چیزهای دیگرازجمله تعدادی هدیه همه مجاناً در اختیار شماست.

ودرصورتیکه بیشترازیکروزاقامت‌کنید از این امتیازات بیشتراستفاده خواهیدکرد.

با ك.ال.ام یاآژانس مسافرتی خود تماس بگیرید تا گواهی مربوط به استفاده ازاین برنامه را دریافت‌کنید. ك.ال.ام در هفته سه بار از تهران ویکبار ازآبادان به اروپا وایالات متحده پروازمیکند.

KLM
شرکت هواپیمائی پادشاهی هلند

خیابان تخت جمشید تلفن ۹ ـ ۶۱۱۹۳۴ رویال اکسپرس: تلفن ۴۱۵۹۷ و ۹ ـ ۶۱۱۹۳۴ آبادان: ساختمان سان شاین تلفن ۲۴۷۸ اهواز: هتل اهواز، تلفن ۵۲۷۵ ـ ۵۳۷۵ ـ ۵۷۶

راهی شگرف به جهانی شگفت انگیز

سیکو: اولین ساعت اتمی جهان

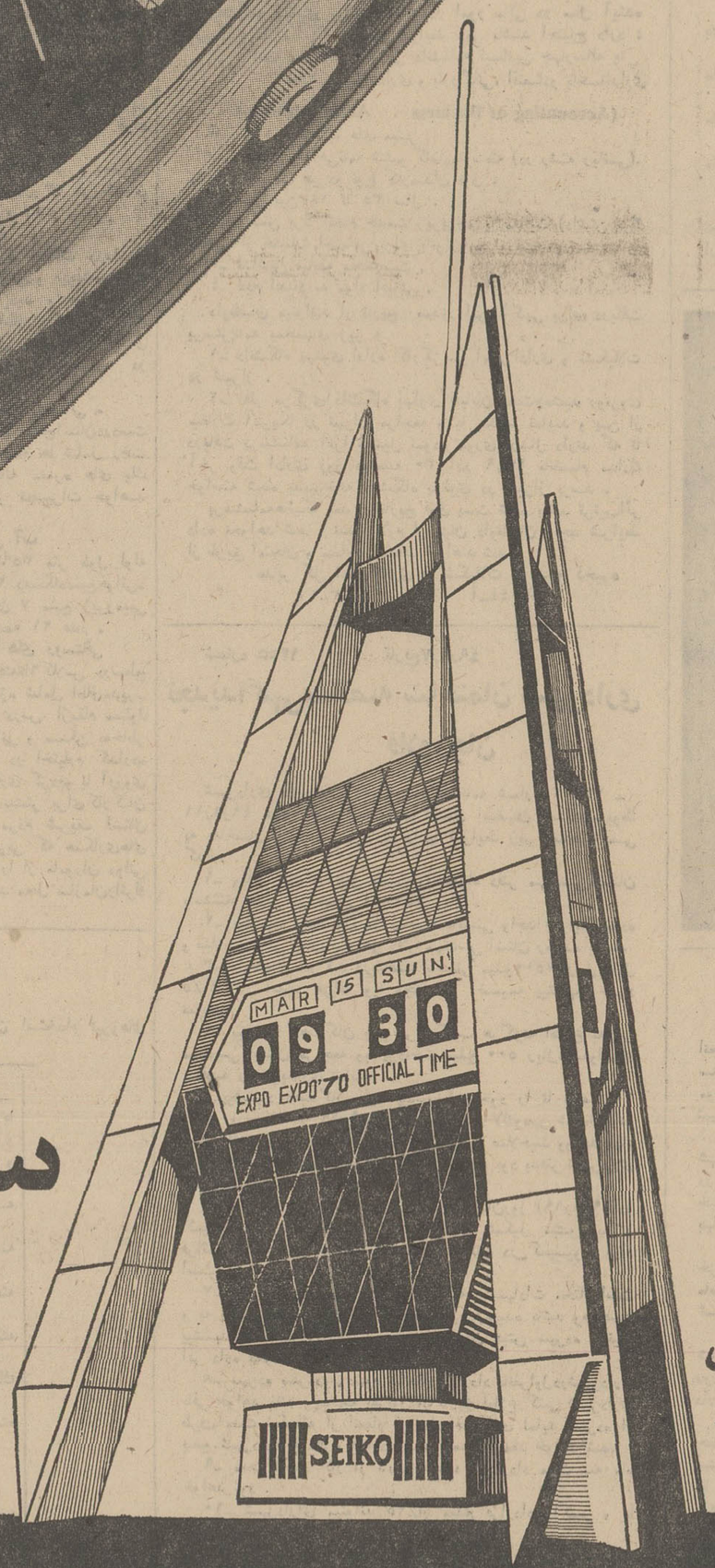

سیکو:

اتوماتیک، دقیق، واترپروف،
ضدضربه و زیباست.

ساعت اتمی
سیکو

SEIKO
Modern Masters of Time

سیکو بزرگترین سازنده ساعت در جهان

پیام والاحضرت شاهدخت اشرف پهلوی بمناسبت سالروز تصویب جهانی اعلامیه حقوق بشر :

دنیای ما برای زیستن در صلح و آرامش تأمین ندارد

*** علیرغم بدخواهان عالم انسانیت بشردوستان نیز بیکار ننشسته‌اند**

در جهان ما مسائل ضد و نقیض بچشم میخورد ولی وقتی سیل وزلزله ومصیبتی به کشوری وارد می شود همه مردم دنیا به کمک میشتابند

والاحضرت شاهدخت اشرف پهلوی بمناسبت بیست‌ودومین سالروز تصویب اعلامیه‌جهانی حقوق بشر پیامی فرستادند .

پیام والاحضرت با تجلیل ازاین‌روز که برای عالم انسانیت روز خجسته ایست آغازشده و اضافه گردیده است:

فکر تامین صلح‌و عدالت در زندگانی و ادامه حیات در دنیائی که از نعمت امنیت و آرامش برخوردار باشد اندیشه‌ای است که از قرنها پیش در ذهن آدمی پیدا شده و بصورت سرلوحه کمال‌آمال آرزو های انسانی درآمده است.

تجارب فراموش شده

با آنکه‌در خلال نیم قرن اخیر نیز با پیش آمد دو جنك بزرك جهانگیر بقیمت جان میلیونها از افراد بشر دوباراین تجربه حاصل گردید متاسفانه در بسیاری از نقاط عالم این تجارب گرانبها در اندك زمانی بدست فراموشی سپرده شده و باز هم دنیای ما برای زیستن در صلح و آرامش تامین ندارد و هنوز چه بسیارند کسانی که از تجربه تاریخ پند نگرفته وهر روز با سوء تدبیر ها واغراض خود بشریت را بورطه هولناك فنا و زوال سوق میدهند.

تشکیل سازمان ملل

البته‌علیرغم این بدخواهان عالم انسانیت، بشر دوستان نیز بیکارننشسته و ازکوشش و تلاش در راه برقراری صلح بازنایستاده اند و مساعی‌ایشان منتج به تشکیل سازمان ملل و منجر به تصویب اعلامیه حقوق بشر گردیده که مجموعه ایست ازهمه آرمان های انسانی، و بشریت روی آسایش و رفاه نخواهد دید مگر آنکه همه اقوام و ملل مفاد آنرا محترم شمارند وعینا آنرابموقع‌اجرا وعمل‌درآورند تا دنیائی بوجود آید که عدالت اجتماعی و تامین حقوق اقتصادی و سیاسی بر آن حکمفرما باشد.

*** قبول اعلامیه**

دنیای خسته و فرسوده از جنك جهانی دوم از این اعلامیه به گرمی استقبال کرد و ایران نیز که‌چکیده واصول‌این‌اعلامیه را از قول کورش کبیر درخشان ترین صفحات تاریخ گذشته خود میداند و تحت تعالیم عالیه دیانت مقدسه اسلام طبعا صلحجو و مومن برعایت اصول عدالت اجتماعی‌است از اولین کشور هائی بود که آنرا صمیمانه مورد قبول قرار داد. متاسفانه اکنون که بیست و دو سال از تصویب این اعلامیه میگذرد ملاحظه میشود که هنوز دوعامل اصلی افروزنده آتش جنك یعنی جهل و فقر نه تنها ریشه کن‌نشده بلکه بیش از هر زمان قیافه زشت خود را بجهانیان نشان میدهد.

در جهان ما مسائلی بطور ضد و نقیض بچشم میخورد که مایه شگفتی است . هرگاه درگوشه‌ای از دنیا مصیبتی از قبیل سیل و زلزله و طوفان و بیماری حادث‌شود همه جا امواج احساسات بشر ـ دوستانه برانگیخته میشود و سیل کمکها و مساعدتهای موثربیدریغ بسوی آن منطقه سرازیر میگردد حتی موضوع‌در سازمان ملل متحد مطرح و همه ملتها طرح کمك به آسیب دیدگان را تصویب‌میکنند. ولی در برابر مصیبت های مزمن‌و عالمگیری‌چون جهل‌وفقروگرسنگی که آفات مخرب و دشمن مسلم و بزرك صلح و تمدن محسوب می شوند وجدان بشریت آن‌حساسیتی را که مورد انتظار است هنوز از خود نشان نمیدهد و پیش بینی ها و مآل‌اندیشی های اساسی و لازم بعمل نمی‌آید.

*** سلطه استعمار**

از نظر سیاسی این حقیقتی‌است انکار ناپذیر و بسیار امید بخش که در بدو تاسیس سازمان ملل‌متحد چهل و پنج درصد ازمردم جهان زیر سلطه استعمار بسر میبردند و در حال حاضر این رقم به سه‌درصد رسیده است.

بموازات گامهائی که از نظر سیاسی برای‌تامین آزادیها وحقوق انسانی جامعه بشری برداشته شده است اقدامات‌ملل متحد وموسسات مختلف آن در مبارزه علیه فقر ، جهل ،تبعیض و بیعدالتی بسیار مهم وچشمگیر است.

لزوم بقای سازمان ملل متحد که در ابتدای تاسیس آن مورد تردید و تامل جمع کثیری ازافراد مطلع و صاحبنظر بود با گذشتن ربع قرن و گسترش روز افزون فعالیت ها و خدمات آن دیگربرای هیچکس محل تردید و تامل نیست کمال سعی و آرزوی ما اینستکه بر اثر گسترش مستمر اقدامات این سازمان جهانی‌واجرای کامل مفاد اعلامیه حقوق بشر فقر و بیسوادی از میان برود وبا اشاعه و ترویج حقوق بشر ، جامعه انسانی بتواند در جهانی فارغ از فقر و ترس و مشحون از عدالت در سایه صلح و آرامش و رفاه به زندگانی و ترقیات اخلاقی و معنوی خود ادامه دهد .

و اکنون که بابتکار شاهنشاه آریامهر رهبر خردمند و صلح دوست ایران تشکیل لژیون خدمتگزاران بشر در سطح جهانی تحقق یافته و مورد تایید سازمان ملل نیز قرار گرفته امیدواریم‌این لژیون نیز عامل موثری بشود که انسانیت را بهدف های عالیه خود و اجرای کامل مفاد اعلامیه حقوق بشر نزدیك سازد .

نهضت وسیع آبادانی در شهرها و روستاها

بقیه از صفحه ۱۶

لوله‌کشی آب آشامیدنی را در ۳۱ روستا و قریه‌استان آذربایجان غربی به مرحله اجرا در آوردیم وبدین‌وسیله به‌ساکنین و روستائیان کمك کردیم، آب آشامیدنی وآب تصفیه‌شده ولوله‌کشی شده مصرف کرده‌و از این راه‌نیز جلوبسیاری از بیماریهای مربوط‌به آب‌آشامیدنی رااز میان برداریم .

مقام مسئول وزارت آبادانی و مسکن در پاسخ‌به‌این سئوالم که پروژه های آبادانی سازمان چند در صد به‌روستا هاو بخش هاو بطور کلی‌توابع استان‌آذربایجان بی اختصاص یافته گفت:

ترمیم خرابی ها

مسئولان امر از بدو تاسیس سازمان باتوجه بنیاز مبرم روستا هاوقراء به آبادانی بلزوم اجرای عمرانی درروستا هاتوجه و امعان نظر داشته‌اند . وبه‌پیروی از این توجه در طرح‌واجرای پروژه هاو طرح ها بیشتر به توابع وروستا ها توجه کرده ونیازمندی های مبرم این مناطق از قبیل حمام و مدرسه‌و درمانگاه وبرق‌و آب رادر درجه اول اهمیت و در راس لیست پروژه های طراحی شده‌قرارداده‌اند بطوری که امروزشما به کمتر دهکده‌و یا قریه‌ای در این‌استان گام می‌نهید که ساختمان یکباب مدرسه ، حمام ، درمانگاه جلب توجهتان را نکند. علاوه بر این ، درساختمان و ترمیم‌راه‌های‌روستائی نیز اهتمام ورزیده شده **بطوری که درسال ۴۸ سی‌و دوپروژه راه‌سازی روستائی در استان آذربایجان غربی به مرحله اجرادرآمده‌است.**

در همین سال در ۱۳منطقه عشایرنشین‌استان ۱۳ پروژه. آبادانی‌و عمران از قبیل‌لوله کشی‌وبهسازی، ، ایجاد و تاسیس نمازخانه وساختمان حمام. بمرحله عمل‌درآمده که هم‌اکنون‌مورداستفاده‌ساکنین مناطق قرار دارد.

درسال ۴۸ـ۴۹۵ کارانجام شده‌با خودیاری مردم به مرحله عمل درآمده که‌ازلوله‌کشی آب گرفته تا تکمیل ساختمان های مدارس ، گرمابه ها ،ایجاد راه های‌روستائی جدید ـاحداث پل‌و مرمت راه تسطیح‌جاده هاـواحداث پل های جدیدو مرمت‌و تعمیر پل های موجود وبسیاری از اقدامات‌آبادانی پروژه های طراحی شده‌قرارداده‌اند بطوری که امروزشما به کمتر دهکده‌و یا قریه‌ای در این‌استان گام می‌نهید که ساختمان یکباب مدرسه ، حمام ، درمانگاه جلب توجهتان را نکند. علاوه بر این ، درساختمان و ترمیم‌راه‌های‌روستائی نیز اهتمام ورزیده شده **بطوری که درسال ۴۸ سی‌و دوپروژه راه‌سازی روستائی در استان آذربایجان غربی به مرحله اجرادرآمده‌است.**

در همین سال در ۱۳منطقه عشایرنشین‌استان ۱۳ پروژه. آبادانی‌و عمران از قبیل‌لوله کشی‌وبهسازی، ، ایجاد و تاسیس نمازخانه وساختمان حمام. بمرحله عمل‌درآمده که هم‌اکنون‌مورداستفاده‌ساکنین مناطق قرار دارد.

درسال ۴۸ـ۴۹۵ کارانجام شده‌با خودیاری مردم به مرحله عمل درآمده که‌ازلوله‌کشی آب گرفته تا تکمیل ساختمان های مدارس ، گرمابه ها ،ایجاد راه های‌روستائی جدید ـاحداث پل‌و مرمت راه تسطیح‌جاده هاـواحداث پل های جدیدو مرمت‌و تعمیر پل های موجود وبسیاری از اقدامات‌آبادانی پروژه های طراحی شده‌قرارداده‌اند بطوری که امروزشما به کمتر دهکده‌و یا قریه‌ای در این‌استان گام می‌نهید که ساختمان یکباب مدرسه ، حمام ، درمانگاه جلب توجهتان را نکند. علاوه بر این ، درساختمان و ترمیم‌راه‌های‌روستائی نیز اهتمام ورزیده شده **بطوری که درسال ۴۸ سی‌و دوپروژه راه‌سازی روستائی در استان آذربایجان غربی به مرحله اجرادرآمده‌است.**

در همین سال در ۱۳منطقه عشایرنشین‌استان ۱۳ پروژه. آبادانی‌و عمران از قبیل‌لوله کشی‌وبهسازی، ، ایجاد و تاسیس نمازخانه وساختمان حمام. بمرحله عمل‌درآمده که هم‌اکنون‌مورداستفاده‌ساکنین مناطق قرار دارد.

درسال ۴۸ـ۴۹۵ کارانجام شده‌با خودیاری مردم به مرحله عمل درآمده که‌ازلوله‌کشی آب گرفته تا تکمیل ساختمان های مدارس ، گرمابه ها ،ایجاد راه های‌روستائی جدید ـاحداث پل‌و مرمت راه تسطیح‌جاده هاـواحداث پل های جدیدو مرمت‌و تعمیر پل های موجود وبسیاری از اقدامات‌آبادانی پروژه های طراحی شده‌قرارداده‌اند بطوری که امروزشما به کمتر دهکده‌و یا قریه‌ای در این‌استان گام می‌نهید که ساختمان یکباب مدرسه ، حمام ، درمانگاه جلب توجهتان را نکند. علاوه بر این ، درساختمان و ترمیم‌راه‌های‌روستائی نیز اهتمام ورزیده شده **بطوری که درسال ۴۸ سی‌و دوپروژه راه‌سازی روستائی در استان آذربایجان غربی به مرحله اجرادرآمده‌است.**

در همین سال در ۱۳منطقه عشایرنشین‌استان ۱۳ پروژه. آبادانی‌و عمران از قبیل‌لوله کشی‌وبهسازی، ، ایجاد و تاسیس نمازخانه وساختمان حمام. بمرحله عمل‌درآمده که هم‌اکنون‌مورداستفاده‌ساکنین مناطق قرار دارد.

درسال ۴۸ـ۴۹۵ کارانجام شده‌با خودیاری مردم به مرحله عمل درآمده که‌ازلوله‌کشی آب گرفته تا تکمیل ساختمان های مدارس ، گرمابه ها ،ایجاد راه های‌روستائی جدید ـاحداث پل‌و مرمت راه تسطیح‌جاده هاـواحداث پل های جدیدو مرمت‌و تعمیر پل های موجود وبسیاری از اقدامات‌آبادانی دیگرراشامل میگردد .

مهمترین عامل پیشرفت

در زمینه نوسازی روستا توضیحات بیشتری خواستم و مقام مسئول گفت در سال ۴۸، به‌پیروی از منویات شاهنشاه آریامهر ودستورات وزیرآبادانی و مسکن و راهنمائی های استاندار آذربایجان غربی ۱۱۴پروژه بزرك با اعتباری به مبلغ ۶۰٫۰۰۰٫۰۰۰ ریال درروستا های آذربایجان غربی اجرا شد. این‌پروژه ها شامل ساختمان دبستان ـ حمام ـ تامین آب وپروژه لوله‌کشی‌ـ برق ـ راهسازی و بهسازی به مرحله اجرا درآمده بود وبرای‌سال جاری نیز ۲۵۰ پروژه قابل‌توجه بااعتباری به مبلغ ۱۷۰٫۰۰۰٫۰۰۰ ریال منظور گردیده‌است .

در باره برنامه های خودیاری مردم که به نظرم یکی از مهم ترین‌عوامل پیشرفت وآبادانی‌شهر هاو روستاهاست‌پرسش کردم پاسخ داده‌شد :

انجمن های‌دهات به کمك سپاهیان آبادانی و مسکن‌در سال ۴۸ بیش از ۳۶پروژه را از محل‌درآمدصدی دو وسهم انجمن‌دهات‌به مرحله اجرا درآورده‌اند ـ ودراکثر موارد نیز روستائیان در امر تسطیح و شن ریزی جاده همکاری لازم را با دهیاران‌و عوامل‌وابسته‌بسازمان آبادانی و مسکن به عمل آورده و درپیشرفت کار های اجرائی موثربوده‌اند .

درباره‌اقدامات بعمل آمده در نیمه‌اول سال ۴۹ سئوال کردم پاسخ‌داده شد .

۱ـبطول ۹۵ کیلومتر و به‌عرض متوسط۶ متر در ۲۳ قریه‌استان راه‌سازی انجام یافته .

۲ـدرمانگاه

تعداد ۱۲پروژه احداث درمانگاه که۴پروژه فرعی و ۸پروژه اصلی راشامل میگردید و عبارت از سرایداری ـاطاق دکتر ـ اطاق بهیار ـ اطاق پزشکیار و اطاق معاینه است در سطح‌استان در دست اجرا می‌باشد .

۳ـحمام های روستائی .

۱۳پروژه در سطح‌استان‌دردست اجرا است‌و حمام ها شامل رخت کن ـآتش‌خانه ـنمره های یك نفری ـوسایر تجهیزات خواهد بود .

۴ـ لوله‌کشی آب

شامل ۳۵۶۳۰ متر طول لوله گذاری ـ۲۱۱ دستگاه‌منبع‌هوائی‌ـ ۷متر ساختمان ۷ منبع زیرزمینی بابهسازی چشمه ۲۱ عدد .

۵ـدبستان های روستائی

از۴ کلاس گرفته‌تا۶ کلاس درسطح استان ۲۸پروژه شامل اطاق‌مدیرـ دفترـ کلاس درس. ازمقام مسئول سازمان آبادانی و مسکن به‌خاطر اطلاعاتی که در اختیارم گذارده بود سپاسگزاری کردم‌و با آرزوی موفقیت های بیشتر برای کارکنان سازمان و مردم شریف استان آذربایجان غربی که همکاری‌های سازنده خود را از ماموران دولتی دریغ نمیدارند محل سازمان‌راترك گفتم.

مادر
آیا هدیه‌ای درمقام تومی توان یافت

قصر آئینه

برای روز مادر هزاران هزار هدیهٔ جالب
از ۱۰ تومان الی ۱۰۰۰ تومان
تهیه دیده است

برای انتخاب وخرید هدیه روز مادر
ازقصر آئینه درك استور تخت جمشید دیدن کنید

داروخانه شبانه روزی تخت جمشید
چهارراه تخت جمشید مقابل شرکت ملی نفت ایران تلفن : ۶۷۸۲۳ - ۶۸۱۰۱

جناب آقای دکتر محسن تیراژه

ازاینکه باانجام عمل جراحی موفقیت‌آمیز سیاتیك اینجانب را معالجه نموده و مرا ازدرد وناراحتی نجات داده‌اید بی‌نهایت متشکرم وهمچنین‌ازهمکاری‌صمیمانه ریاست محترم بیمارستان بیمه‌های اجتماعی شماره ۵ وکلیه کارکنان بخش یك بیمارستان صمیمانه تشکر مینمایم . آـ۲۶۹۵۵ فریدون محمدپور

آگهی مناقصه شماره

سازمان عمران قزوین خرید ۸قلم سموم دفع‌آفات نباتی مورد نیاز طرح عمران قزوین رااز طریق مناقصه بین‌المللی خریداری مینماید چون‌قسمتی از اعتبار خرید سموم موضوع مناقصه ازمحل اعتبارات وام شماره ۵۱۷ بانك بین‌المللی توسعه وترمیم تامین میگردد تنها پیشنهادات واصله از کشور های عضو بانك‌بین‌المللی توسعه وترمیم و کشور سویس یا نمایندگان آنها قبول خواهد شد .

داوطلبین شرکت در مناقصه‌میتوانند از تاریخ انتشار این‌آگهی تا ۱۰ر۱۱ر۱۳۴۹ همه روزه درساعات اداری‌برای دریافت‌مشخصات سموم وشرایط شرکت در مناقصه بدفتر مرکزی سازمان‌عمران قزوین واقع دربلوار الیزابت دوم ساختمان وزارت کشاورزی‌طبقه سوم مراجعه نمایند.پیشنهادات‌تاساعت ۹ صبح روز ۲۲ر۱۱ر۱۳۴۹ قبول ودرساعت ۱۰ صبح همان‌روز درمحل بالا بازوقرائت خواهد شد به پیشنهادات مشروط و مبهم ویاپیشنهاداتی که بعداز موعد مقرر برسد ترتیب اثر داده نخواهد شد .

سازمان عمران قزوین در ردیاقبول یك‌یاکلیه پیشنهادات آزاد است . م‌الف ۹۴۱۹

سازمان عمران قزوین
آـ۵۹۶۳۶ ۲ـ۲

تدریس زبان انگلیسی

۱ـ نیروی هوائی شاهنشاهی برای تدریس زبان انگلیسی در کلاسهای جدید به تعداد معلم زبان احتیاج دارد .

۲ـ ساعات تدریس بین ۸الی۱۴ و بعد ازظهرها از ۳۰ر۱۴الی ۳۰ر۲۰ و انتخاب ۵تا۶ ساعت تدریس پی‌درپی صبح یا عصر باختیار داوطلبان خواهد بود.

۳ـ حق‌التدریس معلمین از ساعتی ۲۵۰ ریال شروع‌و تا۳۰۰ ریال افزایش خواهد یافت.

۴ـ از متقاضیان محترم خواهشمند است از تاریخ نشر این آگهی بمرکز آموزشهای هوائی این نیرو واقع در جاده‌تهران‌نو ـ ایستگاه فرودگاه مراجعه و مذاکره نمایند . م‌الف ۹۵۲۹

نیروی هوائی شاهنشاهی .
۱ـ۵۹۸۴۶ ۱ـ۱۰

آگهی استخدام در نیروی هوائی شاهنشاهی

۱ـ نیروی هوائی شاهنشاهی بمنظور تعلیم و تربیت درجه‌داران پیاده تعدادی داوطلب برای تحصیل در آموزشگاه گروهبانی با شرایط زیر میپذیرد.

الف ـ تابعیت دولت شاهنشاهی ایران .

ب ـ متدین بیکی از ادیان رسمی کشور (اسلام ـمسیحی ـ کلیمی ـزرتشتی)

پ ـ سن ۱۸ سال تا ۲۴ سال تمام .

ت ـ دارابودن حداقل گواهینامه قبولی‌سوم‌دبیرستان (دارندگان مدرك تحصیلی بالاتر حق تقدم دارند)

ث ـ داشتن صحت مزاج و تناسب اندام طبق گواهی‌بهداری عمومی نیروی هوائی شاهنشاهی .

ج ـ نداشتن پیشینه بد.

چ ـ نداشتن کسان تحت تکفل.

۲ـ مدت تحصیل در آموزشگاه مزبور یکسال و هنرآموزان در مدت تحصیل شبانه‌روزی بوده و هزینه پوشاك و زیست‌آنها بعهده نیروی هوائی میباشد و ماهانه مبلغ ۱۲۵۰ ریال بعنوان حقوق دریافت خواهند داشت.

۳ـ داوطلبان پس از خاتمه دوره و احراز موفقیت در آزمایشها به درجه گروهباندومی مفتخر وبرطبق مقررات قانون استخدام نیروهای مسلح شاهنشاهی از حقوق و مزایای مربوطه استفاده خواهند نمود.

۴ـ داوطلبان میتوانند برای کسب اطلاعات بیشتر و ثبت‌نام با در دست داشتن یك نسخه فتوکپی گواهینامه تحصیلی ـعین شناسنامه (بفرم جدید عکس‌دار) و بیست قطعه عکس ۴×۳از تاریخ نشر این آگهی تاتامین احتیاج (باستثنای روزهای پنجشنبه وایام تعطیل از ساعت ۸الی ۱۳ بمرکز آموزشهای هوائی واقع در خیابان تهران‌نو ایستگاه فرودگاه مراجعه نمایند.م‌الف۹۵۳۷

نیروی هوائی شاهنشاهی .
۱ـ۵۹۸۸۰ ۱ـ۵

الگوی مجانی

شما میخواهید چه نوع لباسی بدوزید : مینی، میدی، ماکسی، بلوز، شلوار، کت، دامن شلواری ویا . . . میخواهید لباس خانه لباس بارداری ، لباس برای کودك ودختر وپسرتان بدوزید .

بهرحال ، درهرسنی هستید واندامتان‌بهر شکلی است، ازالگوی مجانی که همه‌هفته ضمیمه

اطلاعات بانوان

تقدیم میشود ، میتوانید استفاده کنید .

آگهی استخدام

آجودانی کل وزارت جنك‌تعدادی کارمند در مشاغل زیر جهت‌سازمانهای تابع وزارت جنك‌برابر قانون استخدام کشوری و بند ب‌ماده ۵ قانون استخدام نیروهای مسلح شاهنشاهی بمنظورخدمت درتهران و شهرستانها استخدام‌مینماید.

ردیف	شغل	شرح وظایف	گروه	محل کار	مدرك تحصیلی لازم
۱	حسابرس	انجام امور حسابداری وحسابرسی	۶	تهران	لیسانس در رشته حسابداری یا علوم اداری ، اقتصاد ، بازرگانی و طی دوره تخصصی حسابداری و حسابرسی
۲	مهندس برق و مکانیك	رئیس کارخانه	۶	تهران	دانشنامه مهندسی در رشته برق ومکانیك
۳	مهندس مکانیك	معاون کارخانه	۶	تهران	دانشنامه مهندسی در رشته مکانیك
۴	مهندس برق	رئیس کارخانه	۶	تهران	دانشنامه مهندسی در رشته برق
۵	مهندس تاسیسات	رئیس شبکه آب و برق و تلفن کارخانه های پشتیبانی کننده کارخانجات شیمیائی	۶	تهران	دانشنامه مهندسی در رشته تاسیسات مکانیك بابرق ومکانیك
۶	تکنیسین برق	متخصص جریان فشار قوی‌مرکز نیرو کارخانه	۴	تهران	دیپلم کامل از هنرستان در رشته برق
۷	مترجم فرانسه	مترجم فنی در امور فنی	۶	تهران	لیسانس در رشته زبان فرانسه
۸	متصدی امور حقوقی	کارمند دائره دعاوی	۶	تهران	لیسانس در رشته حقوق قضائی
۹	حسابدار	امور حسابداری	۴	تهران	دیپلم کامل متوسطه ادبی ،طبیعی، ریاضی و گذراندن دوره تخصصی حسابداری .
۱۰	کارمند حسابداری	متصدی صدور حواله و اسناد	۲	شهرستان	دیپلم کامل متوسطه حسابداری ادبی ، طبیعی ، ریاضی‌و گذراندن دوره مقدماتی حسابداری
۱۱	ماشین نویسی	امور ماشین‌نویسی	۲	تهران	دیپلم کامل متوسطه‌ادبی، طبیعی، ریاضی .

داوطلبان میتوانند از تاریخ ۲۱ر۹ر۴۹ الی ۱ر۱۰ر ۴۹ ازساعت ۱۰ الی۱۲هر روز باستثنای روزهای تعطیل با در دست داشتن ۶ قطعه عکس ۴×۶ و عین شناسنامه عکس‌دار و برك معافی ومدرك تحصیلی‌مربوط به‌آجودانی کل وزارت جنك (شعبه استخدام)واقع در خیابان سوم اسفندمراجعه نمایند .م‌الف ۹۵۳۳

آـ۵۹۸۳۶ آجودانی کل وزارت جنك

آگهی دعوت مجمع عمومی فوق‌العاده سندیکای‌صنایع شیشه وبلور تهران وحومه

طبق مفاد یك از ماده ۷ اساسنامه از صاحبان صنایع شیشه‌و بلور تهران و حومه دعوت میشود روز دوشنبه ۳۰ر۹ر۴۹ ازساعت ۳الی ۵ بعد ازظهر در محل سندیکا حضور بهمرسانند دستور جلسه .

۱ـ تجدید انتخاب اعضای اصلی وعلی‌البدل هیئت مدیره‌و بازرسان و هیئت داوری ۲ـ تصویب‌اساسنامه سندیکابا آئین‌نامه جدید سازمانهای کارفرمائی.

سندیکای صنایع شیشه وبلور تهران و حومه

آگهی استخدام تکنیسین واستادکار

یکی از موسسات آموزش عالی به‌تعدادی تکنسین و استادکار بشرح زیر نیاز دارد :

۱ـ تکنسین ماشین‌سازی متخصص در امور کار با انواع ماشینهای فرز ۱ نفر

۲ـ تکنسین ماشین سازی متخصص در امور کار با انواع ماشینهای سنك ۱ نفر

۳ـ تکنسین ماشین سازی متخصص در امور کار با انواع ماشینهای تراش و صفحه تراش ۱ نفر

۴ـ استاد کار مجرب در امور کار با ماشینهای ابزار ۳ نفر

از داوطلبان واجد شرایط خواهشمند است شرح تحصیلات‌و تجربیات خود را به نشانی تهران ـ صندوق پستی شماره ۳۴۰۶ ارسال‌دارند.

۱ـ۲ آـ ۵۹۵۴

اطلاعات بانوان
تقدیم میکند:
● بهترین رپورتاژهای روز..
● جالبترین مقالات..
● هیجان انگیزترین داستانها..
● زیباترین عکسهای ۴ رنگ..
این شماره اطلاعات بانوان ، با مجموعه‌ای ازمطالب متنوع‌درزمینه های علمی،عشقی،هنری،سینمائی و خلاصه همه جلوه‌های‌زندگی،یك شماره استثنائی است.این‌شماره اطلاعات بانوان در دست روزنامه فروش هاست ..

شماره ۱۴۵۱۵ تاریخ ۱۶ر۹ر۴۹

آگهی مزایده

شهرداری سمنان باستناد تصویبنامه جلسه ۱۰۵ـ ۲۱ر۲ر۴۹ انجمن شهر در حدود ۴۶۰ دستگاه لوازم انشعاب لوله‌کشی آب سه‌چهارم و ۳۱ دستگاه لوازم انشعاب لوله‌کشی آب یك اینچ موجود در انبار شهرداری رابرابر ماده ۱۳ آئین‌نامه امور مالی شهرداریها از طریق مزایده کتبی باشرائط زیربفروش میرساند.

۱ـ داوطلبان شرکت در مزایده‌میتوانند قبلا بدایره‌حسابداری شهرداری مراجعه باپرداخت مبلغ دویست ریال برك مشخصات دریافت و از نزدیك لوازم مذکور را در انبار شهرداری واقع‌در خیابان نظامی بازدید وبهای هریك از لوازم را در ستون واحد بهاء برك مشخصات قید و ضمیمه پیشنهاد خود نمایند.

۲ـ شرکت کنندگان میبایستی قبلا معادل ۶۵۰۰۰ ریال‌اسناد خزانه یاضمانت‌نامه بانکی (اعتبار ضمانت‌نامه بانکی بایستی دو ماه اعتبار داشته باشد)بعنوان سپرده بدایره‌حسابداری شهرداری تسلیم ورسید ماخوذه را ضمیمه پیشنهاد خود نمایند.

۳ـ شرکت کنندگان بایستی پیشنهادات خود را باتوجه به شرایط این آگهی در پاکت لاك و مهر شده تا ساعت ۱۱ صبح روز یکشنبه ۲۹ر۹ر۴۹ بدفتر شهرداری تسلیم و رسیددریافت دارند.

۴ـ پیشنهادات واصله ۱۰ صبح روز دوشنبه ۳۰ر۹ر۴۹ با حضور کمیسیون متشکله باز و قرائت خواهد شد و حضور پیشنهاد دهندگان در جلسه مزایده آزاد است و شهرداری دررد یا قبول یك‌یاکلیه پیشنهادات مختار است .

۵ـ به‌پیشنهادات مبهم و مشروط و همچنین به پیشنهاداتیکه خارج از موعد مقرر برسد و یا اینکه فاقد رسید اسناد خزانه یاضمانت‌نامه بانکی باشد ترتیب اثر داده نخواهد شد شرکت کنندگان در مزایده باید مشمول قانون منع مداخله کارمندان در معاملات دولتی نباشند.

۶ـ سپرده برنده دوم وسوم تاعقد قرارداد به‌نفر اول در شهرداری باقی خواهد ماند و در صورتیکه هریك از انعقاد قرارداد عدول نمایند سپرده آنان بترتیب بنفع شهرداری ضبط خواهد شد.

۷ـبهای لوازم نقدا از برنده دریافت خواهد شد کلیه هزینه‌ها از قبیل مالیات و عوارض و آگهی و غیره بعهده خریداراست.

کاظم‌المعی شهردار سمنان
آـ۵۹۱۷۸ ۱ـ۲

آگهی استخدامی

دانشگاه پهلوی برای خدمت در امور مالی در سال آینده بدو نوع کارمند که دارای شرایط زیر باشند احتیاج دارد :

الف ـ داشتن گواهی دانشنامه لیسانس چهارساله یا دررشته اموراداری و بازرگانی، اقتصادو یاحسابداری .

(Accounting or Business Administration).

از یکی از دانشگاه های معتبر .

ب ـ داشتن گواهی‌نامه ششم کامل‌متوسطه (در رشته ریاضی).

مشخصات برای هر دو نوع کارمندان فوق :

۱ـ سن بین ۱۸ تا ۳۵ سال .

۲ـ داشتن برك انجام خدمت زیرپرچم یا معافیت (داشتن برك معافیت از خدمات اجتماعی برای بانوان) .

۳ـ نداشتن سابقه محکومیت .

۴ـ عدم اعتیاد به مواد افیونی .

داوطلبان میتوانند از تاریخ صدور این آگهی برای دریافت پرسش‌نامه بمحلهای زیر :

۱ـ دانشگاه پهلوی اداره کارگزینی امور اداری و تشکیلات در شیراز .

۲ـ دفتر مرکزی دانشگاه پهلوی خیابان تخت‌جمشید روبروی سفارت آمریکا در تهران مراجعه و یا مکاتبه نمایند و پس از دریافت پرسشنامه آنرا تکمیل نموده طوری ارسال دارند که تا آخر وقت اداری روز دوشنبه ۳۰ آذر ۱۳۴۹ بانضمام مدارك خواسته شده بدبیرخانه دانشگاه پهلوی در شیراز برسد .

پرسشنامه‌هائیکه بعد از تاریخ فوق پست شده باشد ترتیب‌اثر داده نخواهد شد . تعداد لازم از میان داوطلبان واجد شرایط از طریق امتحان و مسابقه انتخاب خواهند شد .

مدیر کل امور اداری و تشکیلات ـ مسیح ذخیره
آـ۵۵۰۴۴ ۱ـ۳

شماره ۱۳۵۵ تاریخ ۷ر۹ر۴۹

تجدید آگهی مناقصه ساختمان شهرداری فلاورجان

شهرداری فلاورجان باستناد موافقت‌نامه شماره ۲۳۱۳۲ ـ ۱۱ر۶ر۴۹ مقام معظم استانداری استان اصفهان عملیات‌مربوط به ساختمان یکباب شهرداری را با شرایط زیر بمناقصه می گذارد .

۱ـ مبلغ کل کار طبق تعیین واحدبهاء دفتر مهندسی استان باستثناء سالن در حدود ۷۵۰۰۰۰ ریال .

۲ـ پیشنهاد دهندگان در مناقصه بایستی واجد شرایط بوده و صلاحیت فنی آنان بگواهی دفتر مهندسی استان رسیده باشد.

۳ـ داوطلبان شرکت درمناقصه بایستی مبلغ ۳۷۵۰۰ریال معادل ۵٪ کل کار اسناد خزانه ویا وجه نقد ضمیمه پیشنهاد خود نمایند

۴ـ پیشنهاد دهندگان باید برای کسب هرگونه اطلاع به‌دفتر مهندسی استان مراجعه وبا پرداخت مبلغ ۵۰۰ ریال‌نقشه‌واسناد مناقصه را خریداری نمایند .

۵ـپیشنهاد دهندگان باید پیشنهادات خود را تا ساعت ۱۰ صبح روز پنجشنبه ۱۹ر۹ر۴۹ در دو پاکت لاك‌ومهر شده‌الف ـ شامل نقشه ومشخصات و اسناد خزانه وبرك صلاحیت وواحد بهاء و پاکت ب ـ محتوی پیشنهاد پیمانکار خواهد بود بدفتر شهرداری تسلیم نمایند .

۶ـ پیشنهادات رسیده در ساعت ۱۱ همان‌روز (۱۹ر۹ر۴۹)در کمیسیون مربوطه که‌در دفتر شهرداری تشکیل میشود باز و قرائت خواهد شد حضور پیشنهاد دهندگان در کمیسیون آزاد است .

۷ـ شهرداری دررد یاقبول یك‌یاکلیه پیشنهادات مختار است و به پیشنهاداتی که دیرتر ازموعد مقرر رسیده باشد وهمچنین پیشنهادات مبهم ویافاقد امضاء و یابدون فیش سپرده ترتیب اثر داده نخواهد شد.

۸ـ سپرده بنفر دوم‌و سوم تاانعقاد قرارداد بانفراول‌درشهرداری باقی خواهد ماند وچنانچه نفراول از تاریخ ابلاغ کتبی شهرداری ظرف مدت یکهفته از انعقاد قرارداد خودداری نماید سپرده او بنفع شهرداری ضبط و قرارداد بانفر بعدی منعقد خواهد شد.

۹ـ مدت انجام کار از تاریخ انعقاد قرارداد مدت سه ماه خواهد بود .

۱۰ـ شهرداری میتواند ۲۵٪از مبلغ قرارداد راکسر و یا اضافه نماید.

۱۱ـ پرداخت بهاء عملیات انجام شده مستلزم این امر خواهد بود که تمام صورت وضعیت ها بگواهی دفتر مهندسی استان رسیده باشد .

۱۲ـ مبلغ سیصد هزار ریال از کل مبلغ را شهرداری در طول مدت کار وبقیه را در اول‌سال ۱۳۵۰ پرداخت خواهد کرد.

۱۳ـ پیشنهاد دهندگان نباید مشمول قانون منع مداخله در مناقصات باشند .

۱۴ـ کلیه هزینه های مربوط‌به‌آگهی و مالیات و عوارض و غیره بعهده برنده مناقصه خواهد بود.

شهردار فلاورجان ـ اسماعیلی
آـ۵۷۴۸۴ ۱ـ۲

اطلاعات
صفحه ۱۱
شنبه ۲۱ آذرماه ۱۳۴۹
شماره ۱۳۳۶۷

دبیرکل شورای فرهنگی سلطنتی اعلام کرد :

۷۰۰ مرکز فرهنگی ۵۰ کشور جهان در برگزاری جشنهای شاهنشاهی ایران شرکت میکنند

* شرکت مراکز علمی جهان درمراسم یادبود جشن‌های شاهنشاهی یک تعهد بین‌المللی شد
* دنیا شاهد یکی ازعالیترین تجلیل هائی خواهد بودکه تاکنون ازیک کشور بعمل آمده است

آقای شجاع الدین شفامعاون وزارت دربار شاهنشاهی و دبیر کل شورای فرهنگی سلطنتی که‌ریاست کمیته امور بین المللی جشن دو هزار و پانصدمین سال شاهنشاهی ایران‌را عهده‌دار است ، امروزطی مصاحبه‌ای در دفتر کار خود در کتابخانه پهلوی ، اعلام داشت که در سال آینده علاوه بر سازمانهای متعدد و مختلف دیگرلااقل ۷۰۰ مرکز درجه اول فرهنگی از پنجاه کشور جهان درسطح بالای علمی در برگزاری این یادبود بزرگ ملی ایران شرکت خواهند جست .

اسامی و مشخصات این مراکز که عبارتند از فرهنگستانها ، دانشگاهها ، انستیتو ها و انجمن های خاور شناسی ، موسسات‌بزرگ پژوهشی و علمی و ادبی و هنری ، موزه‌ها ، کتابخانه‌ها ، آرشیوها ، و غیره بتفصیل در نشریه خاصی که امروز در ۱۴۰ صفحه از طرف کمیته امور بین‌المللی جشن‌منتشر شد بچاپ رسیده‌است . این‌مراکز هر کدام ازراه تشکیل کنگره‌ها ، سمینار ها ، کنفرانسها و بحث‌های تحقیقی ، نشر کتابها ومقالات ، تشکیل نمایشگاه های آثار هنری و آثار خطی فارسی ، سهم خود را در این تجلیل جهانی از شاهنشاهی وتاریخ وفرهنگ ایران‌بعهده‌خواهند گرفت وبعدا مجموعه‌این سخنرانی ها و مقالات ، در یک نشریه‌عظیم ۱۰٫۰۰۰تا ۲۰٫۰۰۰صفحه‌ای‌حاوی بیش از یکهزار مقاله و کنفرانس دانشمندان برجسته سراسر جهان درباره جنبه‌های مختلف تاریخ و تمدن ایران بچاپ خواهد رسید و بعنوان یک‌سند بزرگ‌تحقیقی وعلمی در کتابخانه ها و دانشگاهها و موزه‌های‌دنیا دردسترس‌مراجعه و استناد پژوهندگان نسل‌های آینده قرار خواهد گرفت. نظیر این‌برنامه با این وسعت و کیفیت تاکنون در هیچ مورد دیگردر جهان‌اجرانشده است و این کاری است که‌برای نخستین‌بار‌بمناسبت جشن‌شاهنشاهی ایران صورت میگیرد .

همکاری وسیع

آقای شفا در توضیح این خبر، اظهار داشت :

این همکاری وسیع‌مراکز علمی و فرهنگی بین‌المللی، که براساس قطعنامه یونسکو صورت میگیرد ، و با تحقق آن در سال آینده دنیا شاهد یکی از عالیترین تجلیل‌هائی خواهد بود که تاکنون در زمینه معنوی و فرهنگی از یک کشوربعمل آمده است ، از این واقعیت ناشی میشود که تاریخ و تمدن ایران‌تنها متعلق به ملت ایران نیست ،بلکه از نظر سهم عظیمی که در پی‌ریزی فرهنگ و تمدن بشری دارد متعلق بهمه بشریت است .

برهمین اساس بود که سه‌هفته پیش ، قطعنامه‌ای از طرف سازمان فرهنگی و علمی و تربیتی ملل‌متحد (یونسکو) باتفاق آراء توسط نمایندگان ۱۲۷ کشور جهان در این سازمان بتصویب رسید که بموجب آن این شرکت جهانی در تجلیل از بیست و پنج قرن‌تاریخ شاهنشاهی ایران بصورت یک‌تعهد بین المللی درآمد . در این‌قطعنامه نه تنها از دولتهای عضو یونسکو، بلکه از کلیه سازمانهای فرهنگی و علمی غیر دولتی و ملی نیز در همه کشورها دعوت شده است که به هر طریقی که‌خود بهتر میدانند، درباره معرفی جنبه‌های مختلف و خصوصیات تمدن ایران و سهم آن در تمدن جهانی اقدام کنند .

تبلیغ نیست

آنچه دراین موردباید بخصوص تذکر داده شود ، این است که بهیچوجه در نظر نیست این تجلیل جهانی صورت یک برنامه تبلیغاتی، ولو در سطحی وسیع و بین‌المللی را داشته باشد ، زیرا موضوع‌این جشن که تاریخ و فرهنگ‌چند هزار ساله ایرانی است بقدری اصیل و غنی است‌که اصولا احتیاجی به تبلیغ ندارد ، وحتی هرگونه‌تبلیغی ازاین نوع بجای آنکه چیزی‌براین اصالت بیفزایدازآن خواهدکاست. آنچه در این مورد در قطعنامه یونسکو در نظر گرفته شده‌است، و ما نیز همان را میخواهیم ، این است که جشن دوهزار وپانصدمین سال بنیانگزاری شاهنشاهی ایران فرصتی باشد تا طی آن ترازنامه بیست و پنج قرن زندگی و کار خلاقه یک ملت بزرگ از دیدگاه تاریخ و بشریت‌بررسی شودوسهمی که این ملت در ساختمان بنای عظیم تمدن و فرهنگ جهانی داشته است و در عین حال نقشی که‌ایران امروز و فردا ایفای آنرا بر پایه چنین میراثی بر عهده دارند چه برای خود ملت ایران و چه برای همه‌جهانیان مشخصتر گردد.

حاصل این ارزشیابی ، از یکطرف بیان کننده سپاس ملی ما نسبت به سازندگان بیشمار تاریخ‌ایران در قرنهای گذشته و از طرف‌دیگر الهام بخش نسل حاضر و نسل‌های آینده این سرزمین برای ادامه‌راه آنها خواهد بود . و در عین حال از راه تامین آشنائی بیشتر ما و جهانیان ،پیوند معنوی آنها را با ما استوارتر خواهد کرد و برتفاهم جهانی که امروزه‌بصورت ضرورتی حیاتی درآمده است خواهد افزود.

قطعا با توجه به همین واقعیت است که‌اکنون‌دولتهای متعددجهان آمادگی خود را برای شرکت در این تجلیل جهانی اعلام داشته‌اند. بیش از بیست کمیته ملی دربیست کشور تاکنون تحت ریاست عالیه پادشاهان و روسای جمهوری با شرکت شخصیتهای درجه اول سیاسی و فرهنگی و اقتصادی و مطبوعاتی آن کشورها تشکیل‌شده است ، و در چندین مملکت دیگر کمیته‌های مشابهی در حال‌تشکیل است . طبق برآوردی که شده ، پس از تشکیل کلیه این کمیته‌ها جمعیت کشورهائی‌که فعالیت‌کمیته ها آنها را شامل خواهد شد ، از ۲ میلیارد نفر متجاوز خواهد بود.

برنامه کار این کمیته ها شناسانیدن وسیع جنبه‌های مختلف شاهنشاهی‌و تاریخ‌و فرهنگ‌گذشته و حال ایران به‌مردم کشورهای‌خود از راه‌های مطبوعاتی ، رادیوئی ، تلویزیونی ، هنری، سینمائی وغیره است .

مشخصات تمام این کمیته‌ها ، و اسامی روسا و اعضای آنها ، و برنامه‌های کار هر یک از آنها بزودی در نشریه خاصی بچندین زبان توسط کمیته امور بین‌المللی جشن انتشار خواهد یافت .

در مورد برنامه‌های مربوط به همکاری های فرهنگی و اطلاعاتی دولت ایران با این کمیته ها ، از راه اعزام گروه‌های هنری وتشکیل نمایشگاه‌ها و تهیه و توزیع فیلم های مستند و چاپ کتب و رسالات و همکاری در برنامه‌های رادیوئی و تلویزیونی و غیره ، و نیز در مورد برنامه‌های مشترک ایران و یونسکو در این زمینه ، در مصاحبه دیگری اطلاعات مشروح باطلاع عمومی خواهد رسید .

دعوت

آقای شفا در پایان اظهارات‌خود از همه مراجع علمی و مطبوعاتی ایران و دانشمندان و صاحبنظران کشور دعوت کرد که‌با علاقه‌خاصی که یقینادر موردپیشرفت این‌برنامه های فرهنگی بین المللی دارند ، هرگونه نظر و پیشنهاد تازه‌ای را که مفید تشخیص دهند باطلاع‌دفتر فرهنگی دربار شاهنشاهی یا کمیته امور بین المللی جشن برسانند تا در تکمیل کار این برنامه و حسن اجرای آن با کمال تشکر مورد استفاده قرار گیرد .

تشویق ازشهردار دورود

نخست وزیر معظم -مقام محترم وزارت کشور - دبیر کل محبوب حزب ایران نوین - مقام محترم فرمانداری کل لرستان

اینجانبان سیل‌زدگان سد ساحلی شهرستان دورود بخاطر حسن همکاری و زحمات‌بی پایان وروابط صمیمانه‌ایکه آقای‌منوچهر کلهری شهردار دورود نسبت بسیل‌زدگان و سایر اهالی دارندتقاضای تشویق این فرد شایسته و فعال رادارایم.

ساکنین منطقه سد ساحلی شهرستان دورود

آ-۵۹۷۸۰

قابل‌توجه عموم ورزشکاران وورزشدوستان تهران پارس وشرق تهران

در اینموقع که بیاری پروردگار یکتا و به‌پیروی از منویات مبارک خدایگان شاهنشاه محبوب آریامهر استادیوم و باشگاه ورزشی فرحناز در تهران پارس از اول دیماه ۱۳۴۹ مجددافعالیت ورزشی خود را باطرز نوینی آغاز خواهد نمود.

لذا از عموم ورزشکاران تقاضا میشود با در دست داشتن شناسنامه و دو قطعه عکس برای کارت ورودی از ساعت۴الی۸ بعدازظهر همه روزه برای نام‌نویسی در محل مذکور حضور بهمرسانند.

سرپرست و مدیر استادیوم و باشگاه ورزشی فرحناز
اردشیر موبد

آ-۲۶۹۴۷

در این دانشگاه ، همه نوع آزادی معاشرت به دخترها و پسرها داده شده است

دراین روزها ، یکی از دانشگاههای آمریکادست به‌یک کار انقلابی زده و همه‌گونه آزادی معاشرت را بدختران و پسران دانشجو داده است ...

اطلاعات بانوان

از این کار انقلابی رپورتاژی تهیه کرده که همراه دهها مقاله و رپورتاژ در زمینه مسائل زندگی ، عشقی، سینمائی ، هنری و علمی ، باداستان های یک شماره‌ای جذاب و یک تابلو و یک عکس ٤رنگ دراین‌شماره‌بچاپ رسیده است . این شماره اطلاعات‌بانوان دردست‌روزنامه فروش‌هاست .

آگهی دعوت

بدینوسیله از کلیه سهامداران شرکت‌سهامی خاص‌ساختمانی مترو دعوت میشود تا در جلسه مجمع عمومی فوق‌العاده شرکت نامبرده که در محل شرکت خیابان صبای شمالی پلاک ۱۶۸ در تاریخ یکشنبه ۶ر۱۰ر۴۹ ساعت ۱۷ تشکیل میشود حضور بهم رسانند.

دستور جلسه :
۱- تبدیل سهام بی‌نام به‌بانام
ازدیاد سرمایه

هیئت مدیره شرکت سهامی خاص ساختمانی‌مترو
آ-۵۹۶۷۸

آگهی

اداره کل گمرک در اجرای ماده ۶۷ آئیننامه تعرفه‌گمرکی سی روز پس از انتشار این آگهی کالاهائی را که تا پایان‌بهمن ۱۳۴۸ وارد کشور شده و قانونا متروکه تلقی گردیده وبصاحبان آنها یا متصدیان حمل نیز اخطار قانونی قبلا بعمل آمده است بفروش خواهد رسانید صاحبان مال یا نمایندگان آنهامیتوانند تا موقع فروش کالا آنها را باپرداخت حقوق و هزینه‌های گمرکی وسایر عوارض متعلقه از گمرک مرخص‌نمایند. م‌الف ۹۵۳۱

رئیس اداره فروش کالای متروکه‌و ضبطی
کل گمرک. فرخ‌زاد

۱-۵۹۸۴۲

آگهی تحریر ترکه

آقای علی حقوقی بوکالت از طرف بانو سیده طاهره بیگم‌شهرت ساداتی ساکن بطرفیت آقای سید قاسم شهرت ساداتی ساکن‌صادق کلابابل دادخواستی بخواسته مهر وموم و تحریر ترکه و تقسیم‌ماترک مرحوم کربلائی سید حسن ساداتی بدادگاه بخش بابل تقدیم که به کلاسه ۱۳-۶۲۱ر۴۸ ثبت اینک با انجام تشریفات مراتب در روزنامه اطلاعات آگهی میشود که برابر ماده۲۱۰قانون‌امورحسبی‌بستانکاران و مدیونین و کسان دیگر که حقی بر ترکه دارند برای روز۲۳ر۹ر۴۹ ساعت۱۱ونیم‌صبح دردادگاه بخش بابل حضور بهمرسانند.

دادرس دادگاه بخش بابل -
آذرنوش ملک
آ- ۵۹۸۰٤

آگهیهای متفرقه

اسید لاوصولی خریداریم
۳۵۱۶۱۷

نئون داد . سازنده‌تابلو
نئون پلاستیک ۳۱۱۹۱۸
۱-۲۰ آ-۶۷۷۶

مرتاض اختر شناس از کف دست آینده شما را اطلاع میدهد ۷۵۹۷۸٤

آگهی فروش تلمبه
تلمبه شناور مارک فوگل آلمان به قدرت ۲۰ اسب و ظرفیت ٤ اینچ آب به فروش میرسدبه‌تلفون ۷۵۶۳۹۶مراجعه فرمائید .
آ- ۲۶۹۸۷ ۱-۲

ترجمه‌های رسمی وغیررسمی تهیه رونوشت - راهنمائی دانشجویان - مراجعات پستی‌از شهرستان‌ها پذیرفته میشود . نشانی شاهرضا اول خیابان ایران‌شهر شماره ۲۷ طبقه ٤ تلفن ٤۵۲۹۹ - ۶۶۷۵۱
آ- ۵۹۶۹۸

داروخانه‌ها

داروخانه مهران
خیابان شیروخورشید چهارراه استخر تلفن ۹۵٤۰۰۷
۳-۲۶ ۱- ۶۷۳۹

فوق‌العاده دنیای ورزش

بمناسبت ششمین دوره بازیهای

آسیائی بانکوک

گروه ده نفری عکاسان، خبرنگاران ونویسندگان مجله دنیای ورزش در بانکوک برای تهیه آخرین گزارشات وعکسهای مربوط باین بازیهای سخت در تلاشند

هر بامداد

بافوق‌العاده دنیای ورزش به استقبال آخرین رویدادهای بازیهای آسیائی بروید

آگهی استخدام

وزارت بهداری بمنظور خدمت در موسسات تابعه تعدادی کارمند با مشخصات زیر احتیاج‌دارد.

نوع شغل	حداقل مدرک تحصیلی	محل خدمت	تعداد مورد نیاز	جمع حقوق ومزایا
۱- جراح	دکترای پزشکی و تخصص در رشته مربوطه	تهران	یک نفر	۲۱۲۸۰
۱- جراح	دکترای پزشکی و تخصص در رشته مربوطه	شهرضا	یک‌نفر	۲۱۲۸۰
۱- جراح	دکترای پزشکی و تخصص در رشته مربوطه	بانه	یک نفر	٤۵٤٤۰
۱- جراح	دکترای پزشکی و تخصص در رشته مربوطه	مریوان	یک نفر	٤۵٤٤۰
۱- جراح	دکترای پزشکی و تخصص در رشته مربوطه	گلپایگان	یک نفر	۳۲۶۶۰
۲- پزشک	دکترای پزشکی	خوانسار	یک نفر	۱۷٤۸۰
۳- دندان پزشک	دکترای دندان پزشکی	تهران	یک نفر	۲۱۲۸۰
٤- ماما	لیسانس مامائی	فریدن	یک‌نفر	۱۶۸۰۰
٤- ماما	لیسانس مامائی	پیرانشهر	یک‌نفر	۱۶۸۰۰
٤- ماما	لیسانس مامائی	فرماندار یکل کهکیلویه و بویر احمدی	یک نفر	۲٤۰۰۰
۵- پرستار	لیسانس پرستاری	خوانسار	یک نفر	۱۳۸۰۰
۵- پرستار	لیسانس پرستاری	شهرضا	یک نفر	۲۱۲۸۰
۶- بهیار ماما	سوم متوسطه وطی دوره دوساله‌مربوطه	شهرضا	یک نفر	۷۵۶۰

داوطلبان واجد شرایط باید فرم تکمیل شده‌طبق نمونه ذیل را همراه با یک قطعه عکس ٤×۶ وسیله پست سفارشی حداکثر تاآخر وقت‌اداری ۱ر۱۰ر۱۳٤۹ بدفتر کارگزینی‌وزارت بهداری واقع در خیابان شمیران ارسال دارند تاریخ و محل مصاحبه کتبا باطلاع متقاضیان خواهد رسید
م الف ۹۵۳۶

اینجانب	نام خانوادگی	نام پدر	شماره شناسنامه
محل صدور	متولد	مدرک تحصیلی	وضع خدمت وظیفه
داوطلب شغل	میباشم		
نشانی کامل	تلفن		امضاء

۱-۲ ۱-۵۹۸۷۲

وزیر بهداری

آگهی استخدام پاسبان برای گارد شهربانی

شهربانی کل کشور بمنظور تکمیل کادر گارد شهربانی داوطلبانی را که دارای شرایط زیر بوده باشند بسمت‌پاسبانی استخدام مینماید .

الف : تابعیت ایران
ب: متدین بیکی از ادیان رسمی
پ: دارابودن حداقل گواهینامه چهارم ابتدائی
ت: سن داوطلبان نباید کمتر از ۱۸و بیشتر از ۲۶ سال باشد.
ث: حداقل قد (۱۶۸) سانتیمتر
ج: داشتن بنیه‌قوی و تندرستی طبق گواهی بهداری شهربانی کل کشور
چ: مبتلا نبودن به بیماری روانی .
ح: عدم اعتیاد بمواد مخدر والکل
خ: عدم محکومیت بجنایت وجنحه‌هائیکه بموجب قوانین مستلزم محرومیت از خدمات دولت میگردد .
د: عدم معرفیت بفساد عقیده و اخلاق و داشتن خدمت پیشینه.
ر: سپردن ضامن معتبر و قبول‌بیست هزارریال ضمانت متقاضی بگواهی شهربانی و یاکلانتری یا ژاندارمری محل .
ز: تعهد نماید که در حال حاضر مجرد بوده واحدی را تحت تکفل نداشته و تاپایان دوره آموزشگاه ازدواج ننمایدو پس از دوره آموزشگاه در صورتیکه بخواهد ازدواج نماید قبلا با موافقت فرماندهان وروسای مربوطه راکسب نماید .

داوطلبان پس از طی ششماه دوره کارآموزی در آموزشگاه پاسبانی که شبانه‌روزی میباشد بادرجه پاسبان سومی‌استخدام واز حقوق و مزایای مقرره استفاده مینمایند.

داوطلبان میتوانند برای کسب اطلاعات بیشتر همه روزه‌در سرویس اداری باستثنای ایام تعطیل بگارد شهربانی واقع در پادگان عشرت‌آباد (درب غربی) مراجعه تا ترتیب استخدام آنان داده شود . م‌الف ۹۵۳۲

شهربانی کل کشور
۱-۲ ۱-۵۹۸۳۸

آگهی دعوت صاحبان سهام

بدین وسیله از صاحبان سهام شرکت سهامی تولیدی شکوفان دعوت میشود که‌درجلسه مجمع عمومی فوق‌العاده شرکت که‌در ساعت۹صبح‌روز سه‌شنبه ۸دیماه ۱۳٤۹ درمحل شرکت تشکیل میشود حضور بهمرسانند .

دستور جلسه :
اصلاح اساسنامه وتبدیل نوع شرکت .
آ-۲۶۹۷۷

آگهی مزایده

اداره کل امور مالی وزارت امور خارجه یکدستگاه آسانسور مستعمل خود را که لوازم آن در انبار وزارت امور خارجه (کاخ مرکزی) موجود است از طریق مزایده بفروش میرساند :

۱- علاقمندان میتوانند همه روزه از ساعت ۹ صبح‌تا ساعت۱۲ باداره ابنیه واموال (قسمت اموال مرکز) جهت بازدید مراجعه نمایند.

۲- پیشنهاد دهندگان بایستی مبلغ پنجهزار ریال بحساب سپرده ۱۰۱۷ بانک مرکزی پرداخت و فیش مربوطه را ضمیمه پیشنهاد نمایند.

۳- پیشنهادهای رسیده تا آخر وقت‌اداری روز ۳۰ر۹ر۴۹ پذیرفته میشود و روز اول دیماه ٤۹ ساعت ۹صبح باز و قرائت میشود.

٤- به پیشنهادهای فاقد سپرده ترتیب اثر داده نمیشود و مبلغ پیشنهادی نبایستی کمتر از چهل وپنج‌هزار ریال میباشد.

۵- برنده مزایده باید نقدا بهاء آسانسور مزبور را پرداخت ودر مدت ٤۸ ساعت از انبار مربوطه تحویل گرفته و خارج نماید.

۶- اداره کل امور مالی در ردیا قبول پیشنهادهای واصله مختار خواهد بود م‌الف ۹۵٤۵

مدیر کل امور مالی وزارت امور خارجه -داوری
۱-۲ آ-۵۹۸۷۶

آگهی استخدام رسمی

وزارت کشاورزی جهت تکمیل کادر آموزش در مراکز استانها طبق مفاد لایحه قانون‌استخدام کشوری تعداد هشت نفر مربی از طریق امتحان و مسابقه بشرح زیر استخدام مینماید.

عنوان شغل	حداقل‌شرایط تحصیلی	گروه‌موقت	تعداد
کارشناس آموزش کشاورزی	دانشنامه لیسانس یا مهندس کشاورزی	۶ B'A'	۸

محل خدمت و تعداد افراد مورد نیاز به‌ترتیب : B'S'

حائزین شرایط میتوانند فرم زیر را پر کرده همراه دوقطعه عکس ٤×۶ ویکبرگ فتوکپی مدارک تحصیلی ویکبرگ فتوکپی برگ خاتمه خدمت نظام وظیفه خودباپست سفارشی به‌نشانی دفتر آموزش کشاورزی واقع درمیان کندی حداکثر تاتاریخ دهم دیماه ارسال نمایند افرادیکه دریکی از سازمان های دولتی شاغل باشند علاوه بر مدارک فوق لازم است موافقت سازمان مربوطه را مبنی بر شرکت در امتحانات مذکور ضمیمه درخواست خود نمایند و محل امتحان بعدا درهمین روزنامه آگهی خواهد شد . م الف ۹۵۲۰

نام ونام خانوادگی	نام پدر	شماره شناسنامه
محل‌صدور	تاریخ تولد	مدرک تحصیلی
رشته	وضع خدمت نظام وظیفه	داوطلب شغل
دراستان		
شهرستان		
نشانی شهر	خیابان	کوچه
شماره منزل	تلفن	امضاء داوطلب

۱-۳ آ-۵۹٤۷٤ وزیر کشاورزی

هفتم دیماه را در تقویم خود یادداشت کنید

شماره‌مخصوص زمستانی مجله‌جوانان

در ۸۰صفحه ،همراه‌یک‌تقویم‌بزرگ‌دیواری بدون افزایش‌قیمت

تمام آنها که شماره های مخصوص مجله جوانان را تهیه کرده و یا دیده‌اند تصدیق میکنندکه«جوانان» همیشه‌بهترین،زیباترین و جالبترین مطالب را در شماره مخصوص منتشر کرده است و بهمین جهت همیشه شماره مخصوص «جوانان» در تیراژ های عظیم نایاب‌شده‌است .

دوشنبه هفتم دیماه شماره‌مخصوص زمستانی جوانان همراه یک تقویم دیواری

گشایش خط جدید هوائی

بازهم برپروازهای بین‌المللی هواپیمائی ملی ایران «هما» افزوده شد

پروازجتهای هما درمسیر

شیراز - بحرین - شیراز

از ۲۵ آذرماه ۱۳٤۹

مسافران هما باستفاده ازپروازهای جدید میتوانند ازبحرین به شیراز وازشیراز به تهران مسافرت کنند وپس‌ازدیداری ازتهران بسایرشهرهای بزرگ جهان پروازنمایند

کلاس آشپزی

در کلاس های آشپزی انجمن ، طرز تهیه‌انواع سالاد ها ، دسر ها ، غذا های ایرانی و خوراک های فرنگی یاد داده میشود.

کلاس آرایش وزیبائی

دوره کامل آرایش گیسو و زیبائی چهره را در کوتاهترین مدت میتوانید بگذرانید. دوره های‌فشرده یکماه و نیمه برای کسانی است که میخواهند در مدت کوتاهتری دیپلم آرایش بگیرند.

کلاس‌های خیاطی

تشکیل دوره های جدید

دوره های جدید ۳ماهه و ٤ماهه و۹ ماهه کلاس های خیاطی انجمن زیر نظر ٤ دبیر خیاطی تشکیل شده است.

برای نامنویسی صبح‌و بعداز ظهر بدبیرخانه‌انجمن اخیابان بهار شمالی -نبش‌نامجو -تلفن ۷۵۶۸۳۱ مراجعه فرمائید

MADE IN SWISS

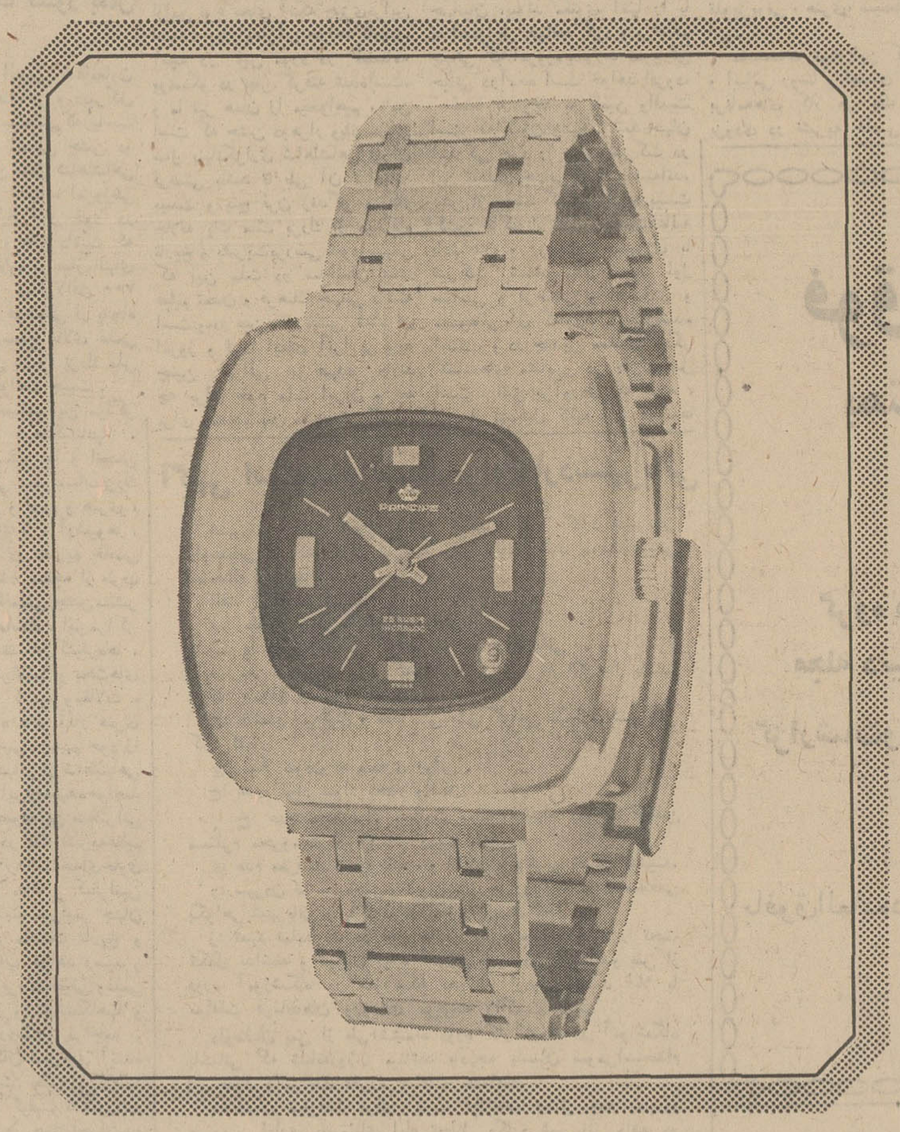

سویس عرضه میکند ...

PRINCIPE

FRAMONT

پرنسیپ فرامونت

کشور ساعت دو محصول بی رقیب خود را همگام با تحولات بزرگ صنعتی به جهانیان معرّفی میکند.

نماینده کلّ در خاور میانه :

مرکز پخش ساعت کوچه برلن ساختمان ۵۲ صندوق پستی ۴۵۵

قابل توجه پزشکان محترم و بیماران کلیوی

بدینوسیله باطلاع پزشکان و بیماران محترم میرساند که دستگاه کلیه مصنوعی جهت استفاده و درمان بیماران کلیوی تحت نظر تیم متخصصین بیماریهای کلیه آماده پذیرائی از بیماران میباشد .

بیمارستان آسیا

آگهی دعوت برای شرکت در امتحانات استخدامی

پیرو آگهی شماره ۳۴۹۸۲ -۱۳ر۸ر۴۹ باطلاع کلیه داوطلبان میرساند که جهت شرکت در امتحان ۱۳ نفر کارشناس به ترتیب.

۱- کارشناس طبقه‌بندی مشاغل ۲ نفر
۲- کارشناس اقتصاد کشاورزی ۱ نفر
۳- کارشناس روابط بین‌المللی ۱ نفر
۴- کارشناس امور اداری ۳ نفر
۵- کارشناس امور بازرگانی ۱ نفر
۶- کارشناس طرحها و برنامه‌های کشاورزی ۵ نفر

ساعت ۹ صبح روز یکشنبه ششم دیماه جاری بسالن سازمان امور اداری و استخدامی کشور مراجعه نمایند کارت ورود بجلسه امتحان نیمساعت قبل از ورود بسالن در محل امتحان داده خواهد شد. م الف ۹۵۲۱

وزیر کشاورزی

۱-۳ آ-۵۹۴۸۰

آگهی استخدام

نیروی دریائی شاهنشاهی تعدادی داوطلب با تخصص های زیر جهت خدمت در مهندسی نیروی دریائی شاهنشاهی بطور پیمانی استخدام مینماید .

داوطلبان می بایستی علاوه برداشتن شرایط عمومی استخدام در آزمایشات مربوطه نیز موفقیت حاصل نمایند .

۱- مهندس تاسیسات
۲- مهندس محاسب ساختمان
۳- کمك مهندس
۴- نقشه کش

داوطلبان می توانند همه روزه درساعات اداری باستثناء پنجشنبه ها از ساعت ۸ الی ۱۴ جهت ثبت نام و کسب اطلاعات بدفتر مهندسی نیروی دریائی شاهنشاهی واقع درچهار راه قصر مراجعه نمایند.

م الف ۹۴۰۴ نیروی دریائی شاهنشاهی

۱-۳ آ-۵۹۳۷۸

آگهی استخدام در نیروی هوائی

۱- نیروی هوائی شاهنشاهی بمنظور تعلیم وتربیت کمك پرستار تعدادی دوشیزه داوطلب جهت تحصیل در آموزشگاه پرستاری باشرایط زیر میپذیرد .

الف - تابعیت دولت شاهنشاهی ایران .

ب - متدین بیکی از ادیان رسمی کشور (اسلام -مسیحی - کلیمی - زرتشتی).

پ - سن ۱۸ سال تا ۲۵ سال تمام .

ت - دارا بودن گواهینامه سوم دبیرستان -دارندگان مدرك تحصیلی بالاتر حق‌تقدم دارند.

ث- داشتن صحت مزاج‌وتناسب‌اندام (حداقل قد ۱۵۰ سانتیمتر) طبق گواهی بهداری عمومی نیروی هوائی شاهنشاهی .

ج -نداشتن پیشینه بد.

چ - نداشتن کسان تحت‌تکفل

۲- مدت‌تحصیل‌درآموزشگاه‌دوسال بوده وداوطلبان‌شبانه‌روزی نمیباشند ولی هزینه تحصیلی و غذای‌بین روزآنان ازطرف نیروی هوائی تامین وماهانه مبلغ ۱۲۵۰ ریال بعنوان حقوق دریافت خواهند داشت .

۳- داوطلبان پس‌از خاتمه دوره واحراز موفقیت در آزمایشها بدرجه گروهباندومی مفتخر و طبق مقررات قانون استخدام نیرو های مسلح شاهنشاهی از حقوق و مزایای مربوطه استفاده خواهند نمود .

۴- داوطلبان میتوانند برای کسب اطلاعات بیشتر و ثبت‌نام بادردست داشتن یك‌نسخه فتوکپی گواهینامه تحصیلی عین شناسنامه (عکس‌دار) وبیست قطعه عکس ۳×۴ از تاریخ نشر این آگهی تا تامین احتیاج‌همه‌روزه(باستثنای روز های پنجشنبه وایام تعطیل)ازساعت ۸الی۱۳ بمرکز آموزشهای هوائی واقع در خیابان تهران‌نو ایستگاه فرودگاه‌مراجعه‌نمایند. م‌الف۹۴۰۰

نیروی هوائی شاهنشاهی

۱-۵ آ-۵۹۳۹۶

آگهی

بدینوسیله به اطلاع کلیه افرادیکه با گواهینامه سیکل اول متوسطه برای شرکت در دوره های کارآموزی تربیت کارگران سیلو شرکت نموده‌اند میرساند که روز ۱ر۱۰ر۴۹ ساعت ۸½ صبح درمرکز شماره۲ مربیان وسر کارگران وزارت کاروامور اجتماعی واقع درخیابان سیلوی تهران حضور بهمرسانند .

م الف ۹۵۲۲ دفتر اجرای طرح ساختمان سیلوهای کشور

۱-۲ آ-۵۹۶۳۲

آگهی دانشکده علوم اداری

دانشکده علوم اداری و مدیریت بازرگانی دانشگاه تهران ۴ نفر استادیار برای تدریس در گروههای مدیریت بازرگانی و حسابدار ی‌این دانشکده با مشخصات زیر استخدام مینماید :

۱- دو نفر برای گروه مدیریت بازرگانی ، دارای درجه دکتری در مدیریت بازرگانی و یاحداقل فوق‌لیسانس (ماستر) در این رشته .

۲- دو نفر برای گروه حسابداری ، دارای مدرك Chartered Accountancy یا Certified Public Accountancy ویافوق لیسانس در حسابداری از دانشگاههای معتبر .

۳- تسلط کامل به‌یکی از زبانهای خارجی .

۴- در صورت تساوی شرایط داوطلبانیکه‌سابقه تدریس‌داشته باشند حق‌تقدم خواهند داشت.

داوطلبان بادر دست‌داشتن فتوکپی مدرك تحصیلی وخلاصه شرح حال وسوابق خود تا دهم بهمن ماه ۱۳۴۹ بدانشکده‌علوم اداری و مدیریت بازرگانی‌واقع درچهارراه تخت‌جمشید -پهلوی مراجعه نمایند .

دانشکده علوم اداری و مدیریت بازرگانی

۱-۲ آ-۵۹۲۴۰

آگهی دانشکده علوم اداری

بدینوسیله باطلاع دانشجویان دوره‌های فوق‌لیسانس دانشکده علوم اداری ومدیریت بازرگانی دانشگاه تهران که در سالهای تحصیلی ۴۵-۱۳۴۴ تا ۴۷- ۱۳۴۶ نام‌نویسی‌نموده و کلیه دروس مقدماتی و اصلی دوره‌های مزبوررا باموفقیت گذرانده ولی‌تاکنون امتحانات عمومی ورساله پایان تحصیلی خود را نگذرانیده‌اند میرساند که آخرین مهلت برای گذراندن امتحانات عمومی و رساله پایان تحصیلی روز ۲۰ر۱۰ر۴۹ خواهد بود . دانشجویان مزبور بایستی حداکثر تا ۲۸ آذر سال جاری برای اطلاع از تاریخ امتحانات وروشن کردن وضع خود به دانشکده مراجعه نمایند.

دانشکده علوم اداری و مدیریت بازرگانی

۱-۲ آ-۵۹۲۴۴

آگهی استخدام

نیروی هوائی شاهنشاهی بمنظور تکمیل کادر پزشکی خود تعدادی غیر ارتشی را بشرح زیر جهت مرکز و خارج از مرکز با حقوق مکفی استخدام می نماید .داوطلبان میتوانند از تاریخ شنبه ۲۱ر۹ر۴۹ همه روزه باستثنای ایام تعطیل و روز های پنجشنبه از ساعت ۸صبح الی ۱۱ با دردست داشتن مدارك تحصیلی و دفترچه پایان خدمت‌زیرپرچم و یا برك معافیت از خدمت (باستثنای معافیت پزشکی) و عین شناسنامه‌عکس‌دار به‌ستادفرماندهی‌نیروی هوائی (بهداری) کارگزینی‌واقع در خیابان فرح‌آباد دوشان‌تپه مراجعه نمایند .

بیمارستان مرکزی	بیمارستان شماره ۱ (دزفول)	بیمارستان شماره ۲ (همدان)	پایگاه شیراز	پایگاه بندر عباس	پایگاه کیش
پزشك متخصص اورولژی	پزشك متخصص داخلی	پزشك متخصص قلب	پزشك متخصص اطفال	پزشك همگانی	پزشك همگانی
پزشك متخصص علوم آزمایشگاهی	پزشك متخصص قلب	پزشك متخصص رادیولژی	بهیار	جراح عمومی	دامپزشك
پزشك متخصص آسیب شناسی	پزشك متخصص جراحی	پزشك متخصص داخلی	مدد کار اجتماعی	پزشك متخصص چشم	داروساز
نرس	پزشك متخصص گوش‌وحلق‌وبینی	پزشك متخصص زنان	**بوشهر**	پزشك متخصص گوش‌وحلق‌وبینی	دندانپزشك
بهیار	نرس	پزشك متخصص علوم‌آزمایشگاهی	پزشك‌متخصص گوش‌وحلق وبینی	پزشك متخصص قلب	ماما
مدد کار اجتماعی	ماما	پزشك متخصص بیهوشی	پزشك متخصص جراح	پزشك متخصص زنان	بهیار
	بهیار	پزشك متخصص گوش وحلق‌وبینی	نرس	دندانپزشك -دامپزشك	تکنیسین آزمایشگاه
	مدد کاراجتماعی	نرس	ماما	داروساز -پرستار	خادمه
		ماما	بهیار	بهیار -ماما	خادم
		بهیار		تکنیسین علوم ازمایشگاه	
		مدد کار اجتماعی		تکنیسین رادیولژی	
				خادمه و خادم	

م الف ۹۴۰۱ ۱-۳ آ-۵۹۳۹۰ نیروی هوائی شاهنشاهی

حریق مهیب مجلس وسوختن اطاق آئینه واطاق جلسه خصوصی

چهل سال قبل درهمین روز

تهرانی — تقی‌زاده — یاسائی — طباطبائی دیبا — کازرونی — دشتی — عراقی

یکساعت‌ونیم بظهر امروز آتشی که در شیروانی‌های اطاق جلسه خصوصی مجلس‌خانه کرده بود، یکمرتبه زبانه کشید و باوضعیت خطرناکی جلوه‌گر شد.

دوساعت بظهر به‌تقاضای‌وزیرمالیه ورئیس کل تجارت برای شور و مطالعه در لوایحی که قرار بود در مجلس طرح گردد جلسه خصوصی تشکیل شدواین لوایح موردمذاکره قرار گرفت و پس از نطق‌هائی که آقایان طهرانی، تقی‌زاده، یاسائی و طباطبائی دیبا کردندآقای کازرونی اجازه خواست صحبت کند که ناگهان فریاد «حریق - حریق» از اطاق مجاور جلسه خصوصی‌بلندشد ووکلاء مضطرب از جابرخاستند ولی عده‌ای نشسته وکازرونی را تشویق به‌صحبت میکردند لکن هیجان و اضطراب برهمه مستولی‌شد و جلسه خصوصی بهم خورد.

در همین موقع یك تکه آتش از سقف جلوی پای آقای دشتی وآقای عراقی فرو میریزد. بمحض اینکه سقف رانگاه میکنند می‌بینند آتش همه‌جا را فراگرفته است. خطر حریق وقتی ظاهر شد که وکلاعموما از اطاق ها خارج شده و با عجله پالتوهای خودرا برداشته ازعمارت بیرون میرفتند.

در همین حال فورا بوسیله تلفون به‌اداره اطفائیه بلدیه و اداره‌نظمیه اطلاع داده شد و مستخدمین مجلس وکارگران مطبعه همه دست بکار فرونشاندن حریق شدند، ولی‌هرآن شعله‌های آتش اوج میگرفت و زبانه میکشید و در همان حینی که‌اعضاء و مستخدمین مشغول بیرون کشیدن اشیاء و اثاثیه اطاق جلسه و اطاق های مجاور و اطاق آئینه مجلس بودند بوق اتومبیل‌های اطفائیه‌صدا کرد وچهار دستگاه اطفائیه‌دردوطرف عمارت برای اطفاء قرار گرفته، مشغول کار شدند. افراد پلیس نیز بلافاصله در محل وقوع حریق‌حاضر شدند و هردقیقه یك کامیون افراد نظامی وگردان مهندس و افرادپلیس جلوی مجلس می‌ایستاد و افراد و لوازم کاررا خالی میکرد.

کمی بعد خط زنجیری از افراد پلیس و نظامیان جلوی در مجلس برای جلوگیری از ازدحام مردم کشیده شد. اطاق قشنك آئینه مجلس پشت اطاق جلسه خصوصی‌و جنب سرسرا و اطاق کوچکی که حریق از آنجا تولید شده بود قرار داشت که دستخوش حریق گردید.

عمارت بهارستان «مجلس شورای ملی» قبل ازآتش‌سوزی‌سال ۱۳۱۰

پارلمان بیمه بودی است

سه‌سال قبل تمام ابنیه و عمارات مجلس شورای ملی بیمه شده است. ابتدا کمپانی آلیانس آسورانس عمارات مجلس را بیمه نموده بود و در سال دوم بشرکت کمپانی فاولر (انگلیسی) تمام عمارت بیمه داده شد. مبلغ بیمه کلیه عمارات‌مجلس با مطبعه وکتابخانه واشیاء واثاثیه آن بالغ برهشتصد هزار تومان می‌باشد که هرسال بالغ برهشتصد تومان حق بیمه از طرف مجلس در ظرف این مدت سه‌سال تادیه شده است.

دونفر نمایندگان کمپانی بیمه فاولر در تمام مدت وقوع حادثه در مجلس حضور داشتند و قرار است پس از تعیین میزان خسارت وارده، تهیه صورتی از اشیاء واثاثیه‌خراب شده کلیه خسارات از طرف‌کمپانی بیمه تادیه گردد.

تعطیل جلسه امروز

جلسه امروز مجلس بواسطه وقوع حریق تعطیل گردید و تصور میرود پس‌ازتنظیم کارهای داخلی‌وقراردادن اثاثیه طالار بزرگ جلسه علنی، مجلس انعقاد یابد ولی تاتجدید ساختمان عمارتی که دچار حریق گردیده تنظیمات داخلی پارلمان شکل‌دیگری بخود می‌گیرد و راهروی عمومی و راهروی نمایندگان از عمارت تماشاچی صورت می‌گیرد، چون‌مدتها طول خواهد کشید تاراهرووسرسرای مجلس که به‌اطاق تنفس‌وتالار آئینه و اطاق جلسه خصوصی منتهی می‌شود ساخته شود.

ایرم — بوذرجمهری — یزدان‌پناه — حجوان

تخلیه اطاق جلسه علنی

در همان موقعی که عمارت وسط میسوخت وبیم خطر باطاق‌های‌مجاور و اطاق بزرگ جلسه‌میرفت‌مستخدمین مجلس و اعضاء و حتی یکعده از نمایندگان شروع بجمع‌آوری‌اشیاء اطاق جلسه علنی نمودند و کمی‌بعد باستثنای فرش‌ها و چهلچراغها و صندلی‌ها و اثاثیه بزرگ که غیرقابل حمل و نقل بود سایر اشیاء مهم‌اطاق بزرگ پارلمان خارج گردید. وسایل ارتباطیه مجلس‌قطع شد، زیرارشته های سیم تلفون قطع و سیم‌های‌برق خراب و عمدا قطع شده بود.

دوساعت‌ونیم طول کشید تا حریق خاموش شد، یعنی یکساعت بعداز ظهر چهره‌های سیاه‌دودی‌مستخدمین مجلس و مامورین اطفائیه درمحوطه بهارستان ظاهر شد. در تمام مدت آقایان سرتیپ آیرم رئیس‌تشکیلات نظمیه، سرتیپ بوذرجمهری رئیس بلدیه، سرتیپ مرتضی‌خان «سپهبد یزدان‌پناه» سرتیپ نخجوان و چند نفر دیگر از صاحب‌منصبان ارشد نظام وپلیس در محل حادثه حاضر بودند و تعلیمات میدادند.

در ساعتی که حریق خاتمه یافت از اطاق جلسه خصوصی و اطاق آئینه و سرسرا چیزی باقی نماند، تمام سقف‌ها و جرزها فروریخت و سقف اطاق تنفس نیز خراب گردید.

درکلوپ ایران جوان

دیشب کنفرانسی از طرف پرفسور هانری ماسه مستشرق‌معروف‌فرانسوی در کلوپ ایران جوان داده شد. علاوه بر اعضاء جمعیت عده زیادی از رجال و محترمین ونویسندگان در محل کنفرانس حضور یافتند و در ساعت شش بعدازظهر بدوا آقای دکتر علی‌اکبر خان سیاسی نطقی بعنوان معرفی پروفسور هانری ماسه ایراد نمود، سپس پرفسور فرانسوی کنفرانس جالب‌توجهی در اطراف مسافرتی که اخیرا به مشهد نموده وراجع به آثار تاریخی آنجا ایراد نمود که فوق‌العاده مورد توجه قرار گرفت.

واحد وزن وپول

در تعقیب دستوری که از طرف وزارت مالیه به ادارات محاسبات وزارتخانها صادر گردیده بود که در محاسبات خود بجای واحد قران واحد تومان و بجای واحد«من»خروار وکسور تومان راقران وکسورخروار را «من» در صورت محاسبات خود بنویسند ادارات محاسبات هم بنوبه خود به دوایر تابعه دستور مزبور را ابلاغ و تاکید شده است که‌دستور صادره را در کلیه صورت های محاسباتی مراعات نمایند.

(نقل از اطلاعات ۲۱ آذرماه ۱۳۱۰)

در رثای آدمیت

از: «حیدر»

انتقاد

خسته بود و مریض، جسم و جانش بیمار بود. جسمش در آتش تب میسوخت و روانش درآتش نامردمی‌های مردم این دور وزمانه بمردم می‌اندیشید که چقدر نادان و سطحی هستند. حساب‌می کرد او یك‌تن ازسه میلیون انسانی است که درمحدوده‌ای بنام شهر بایکدیگر زندگی می‌کنند. گروه عظیمی با یکدیگر زندگی می کنند بی‌آنکه هیچ‌وجه اشتراکی بینشان باشد. این که سهل است، زبان همدیگر راهم نمی‌فهمند، یکدیگر را درك نمیکنند و زندگیشان بسان دشمنانی است که‌جبر وادارشان ساخته است دشمنی های خویش را موقتا فراموش کنند، تا زمانی‌باز از جهت‌مناسب پیدا شود و بیکدیگر چنك و دندان‌نشان دهند.

به رباخواری که همین یك‌لحظه پیش ترکش گفته بود می‌اندیشید. مردك دوهزار تومان بوی وام داده بود با ربح بیست‌و پنج‌درصد واقساط‌ماهانه دویست‌و پنجاه تومان.

دلش دردگرفت، نه بخاطر ربح سنگینی که‌باید بپردازد، باین علت که چرا آدم ها آنقدر پست و لئیم هستند‌که مترصد گیر آوردن آدم درمانده‌ای میشوند و وقتی پیدایش کردند عنکبوت‌واربه دامش می‌اندازند و خونش‌را می‌مکند.

بیاد همکار اداریش افتاد که برای جلب نظررئیسشان چکار ها نمی‌کند.

بیاد همکار دیگرش افتاد که با دسیسه‌بازی آن‌یکی همکار بناحق منتظر خدمت شده است.

بیاد خیلی دیگراز مردمی که می‌شناخت افتاد..

انسان هائی را پیش چشم مجسم کرد که به سادگی آب‌خوردن دروغ می‌گویند، توطئه می‌چینند و خیانت می کنند و بیاد فرزندانی افتاد که مایه رنج و عذاب‌والدین خود هستند...

ازین اندیشه ها غمی بر دلش نشست و احساس همدردی عمیقی باهمهٔ انسانها وجودش راپر کرد ...همدردی بخاطر زندگی‌عبث‌وتوخالیشان.

آهی از سر تحسر کشید و نگاهی بخیابان انداخت.

مدت زیادی منتظر مانده‌بود تایك تاکسی خالی پیدا شود و جسم خسته و رنجور او را بخانه ببرد. میخواست‌بخانه برود و بخوابد تا خودش و دیگران را فراموش کند و روان‌بیمارش‌را مجال‌آسایش و آرامش دهد.

پیش ازآنکه تاکسی پیدا شود باضربه سهمگینی که از پشت به او وارد آمد ازجا کنده شدوچندقدم آنطرف‌تر درجوی پرلجن خیابان فرود آمد. بیهوش شد و ساعتی بعد که چشم گشود خود را بحالتی نزار و رقت‌انگیز در میان خون خود و لجن های جوی کنار خیابان تنها دید اتومبیلی به او زده و رفته بود. به‌علت خلوت بودن خیابان کسی ماجرارا ندیده و راننده بااستفاده ازموقعیت گریخته بود.

اما مردم چی؟ آیا طی مدتی که بیهوش در جوی افتاده بود هیچکس او را ندید. شاید نه و شاید هم کسانی او را دیده باشند اما میخواره بدبختی‌اش‌پنداشته‌اند که بهیچوجه شایسته التفات نیست.

بفکر ضارب‌خویش افتاد. نه او را دیده بود و نه مرکوبش را. آیا راننده جوان بود یا میانه‌سال‌یا پیر؟ زن بود یا مرد؟ در اتومبیل تنها بود یاکسی دیگری را همراه داشت؟ آیا وقتی اتومبیل را باوزدچه احساس کرد؟ ترسید یا کشش هم نگزید؟ نسبت به اواحساس همدردی کردیانه؟. نکند مست بوده و یاگواهینامه نداشته ....

خنده‌اش گرفت. اگردر این حادثه میمرد حتی این شانس را هم نداشت که قیافه قاتل خود را ببیند.

و پیش خود اندیشیداگر راننده بعداز تصادف به‌حال خود رهایش‌نمیکرد ونمیرفت او را می‌بخشید. این را یقین داشت. خودش راخوب میشناخت.

افتان و خیزان و بامشقت فراوان از جوی بیرون آمد. از اقبال بلند در همین‌لحظه یك‌تاکسی خالی سررسید. راننده اول نمیخواست سوارش کند و بعد پشیمان شد. سوارش کرد امامعلوم بود از اینکار زیاد راضی نیست.

جلوی درمانگاهی پیاده شد. در راهروی درمانگاه پرستاری او را سئوال پیچ کرد که کی هست؟- چی هست؟ و چرا زخمی شده است؟ و وقتی همه رادانست از او خواست‌نوشته‌ای بدهد که اگر مرد درمانگاه مسئولیتی ندارد، ولی او درمانده‌تر از آن بود که بتواند چیزی بنویسد. خون بدنش تقریبا تمام شده بود چشمانش سیاهی میرفت و هرلحظه امکان داشت بزمین افتد.

وامانده روی نیمکت نشست، اینکارش فریاد پرستار را درآورد که: «مگر زبان آدم سرت نمیشود؟ یا از اینجا برو بیرون یا این ورقه راپرکن!»

نگاه بی‌فروغش را بروی پرستار دوخت. میخواست چیزی بگوید اما رمق‌حرف زدن نداشت.پرستار یکسره میغرید و نق میزد و اگر سرو کله دکتر جوانی پیدا نمیشد و در ماجرا دخالت نمی‌کرد معلوم نبود چه بروز او خواهد آمد.

دکتر وقتی از ماوقع‌مطلع شد به پرستار نهیب زد که «خانم! حالا چه‌وقت این‌حرف ها است. زود تخت عمل را حاضر کنید. بیهوشی لازم نیست. سرم ضد کزاز و پنی‌سیلین یه‌دتان نرود.. زود ... زود.

پنجدقیقه بعد روی تخت عمل بود.دکتر جوان بسرعت ولی بادقت زخم‌ها را بخیه میزد و مرد را دلداری میداد که درد سوزن جراحی را تحمل کند. میگفت که تا یکهفته دیگر حالش کاملا خوب خواهد شد. صدایش گرم بود و مهربان و بردل مرد مجروح می‌نشست.

یکبار که دکتر به‌صورت مریض نگاه کرد دو قطره اشك رابرپهنه‌صورت خون‌آلودش دید. فهمید دل مرد پر درد است اما تجاهل‌کرد وگفت: میدانم دردش زیاد است، همین‌حالا تمام می‌شود، بعد هم دستور میدهم بشما آمپول نوالژین تزریق کنند. مرد در جواب‌گفت:

- نه دکتر، بخاطردردنیست که میگریم. اشك من در رثای فنای آدمیت است!

برجلوه‌عروس دریابیافزائید

شرکت واحد اتوبوسرانی تعدادی از اتوبوسها راموظف کند که حتی‌در زمان شلوغی و مسافر زیاد از مسیر اصلی باز گردند که مسافرین بین راه بتوانند بمقصد برسند.

سعید رحمانی

بندر پهلوی واقعا زیبا و فرح‌افزاست منظره دریا و رفت‌وآمد قایقها و آوای مرغانی که کاموبیگاه در افق مرواب پدیدار میشوند وبال زنان هریك به جهتی درحرکتند فرح‌انگیزاست و به انسانهای با ذوق که عاشق طبیعتند نشاط می‌بخشد.

این شهر ازلحاظ موقعیت‌طبیعی و چشم‌اندازهای جالبی که دارد شبیه «ژنو» میباشد و اگر تاسیساتی نظیر ژنو دراین شهر بوجود آورند و با نصب یك فواره بزرگ و چند کشتی‌تفریحی و تزئینات دیگر بر جلوه و زیبائی این عروس دریا بیفزایند خدمتی بسزا کرده‌اند و چه خوب میتوانند هر سال ده‌ها هزار توریست خارجی‌را بسوی این شهر زیبا جلب نمایند. و ازاینراه درآمدی برای کشور تحصیل کنند. ولی متاسفانه درحالیکه در زمینه نوسازی واصلاحات شهری کوچکترین اقدامی طی سالهای اخیر در این شهر بعمل نیامده، شهرداری دراثر عدم اعتبار و مشکلات مالی در وضعی قرار گرفته است که دو ماه است کارکنان آن حقوق نگرفته‌اند و با اخذ مساعده‌و استقراض ازکسبه زندگی میکنند دراین چند هفته اخیر که به بندر پهلوی مسافرت کردم ضمن تماس بایکی از اعضاء دلسوز انجمن و مطالعات دیگر با مسائلی آشنا شدم که فعلا از تشریح جزئیات آن خودداری میکنم ولی بطور کلی شهرداری بندر پهلوی از لحاظ مالی با گرفتاری‌هائی‌دست به گریبان گردیده است که نه مرکز تاکنون در رفع آن پیشقدم شده و نه شهرداری میتواند با این تهیدستی برنامه‌های‌نوسازی خود راپیاده نماید! فعلا هم تلاشها مصروف این است که هرماه حقوقها را بپردازند و چرخ دستگاه را بگردانند! خلاصه فراوانی ارزاق و هتل‌ها و پانسیون‌های نسبتا ارزان و مردم با احساس و مهربان شرایطی بوجود آورده‌است که‌مسافرین میتوانند دراین شهر آرام ساحلی مدتی بسر برند و از هوای لطیف و سکوتی که تسکین بخش اعصاب است استفاده نمایند.

ولی متاسفانه در وضع فعلی که شهرداری قادر نیست قسمتی از یك خیابان راآسفالت کند و از پرداخت حقوق باغبان و رفتگرخود درمانده است چه توقعی میتوان داشت؟! و این از وظایف وزارت کشور و موسسه جلب‌سیاحان است که به‌این بندر توجهی کنند و باارسال اعتبار و رفع سایر مشکلات به نوسازی واجرای برنامه‌های اصلاحی آن کمك نمایند.

علی‌معصومی

معافیت

بطوریکه استحضار دارند به منظور جلوگیری از انقراض نسل قوه مقننه در بند یك ماده ۶۳ قانون نظام‌وظیفه که تابحال مورد عمل بوده یگانه پسر مرد یا زن ۶۰ ساله را از خدمت‌وظیفه معاف داشته لیکن در قانون جدید نظام‌وظیفه که اخیرا در مجلس شورایملی تصویب شده این‌دسته از مشمولین خدمت نظام راهم‌جزو متکلفین منظور داشته که در صورت احتیاج ارتش به خدمت جلب و در دوره آموزش با حقوق سرباز داوطلب یا ستوان سوم تعلیمات‌نظامی را فرا میگیرند.

البته تصدیق میفرمایند که معافیت سایر دستجات متکلفین برای جلوگیری از هم گسیختن رشته زندگی پیران از کارافتاده یا اطفال بدون سرپرست‌میباشد و با پیدا شدن منبع درآمدی برای مشمول‌اشکال بمیزان‌زیادی حل میشود و شاید در قانون‌جدید برای دسته مذکور راه‌حل‌مناسبی پیدا کرده باشند لیکن چون منظور از معافیت یگانه پسر جلوگیری احتمالی از انقراض نسل می‌باشد و با حقوق نمیتوان آنرا جبران کرد سزاوار است موضوع‌مورد توجه قرار گرفته و باتوجه باینکه حقوق اشکال این دسته را مرتفع نمی‌کند این دسته از مشمولین را که عده معدودی‌هم بیش نیستند بدون قیدو شرط از خدمت معاف دارند.

سید محمد حسینی

جدول کلمات متقاطع

شماره ۴۹۰۶

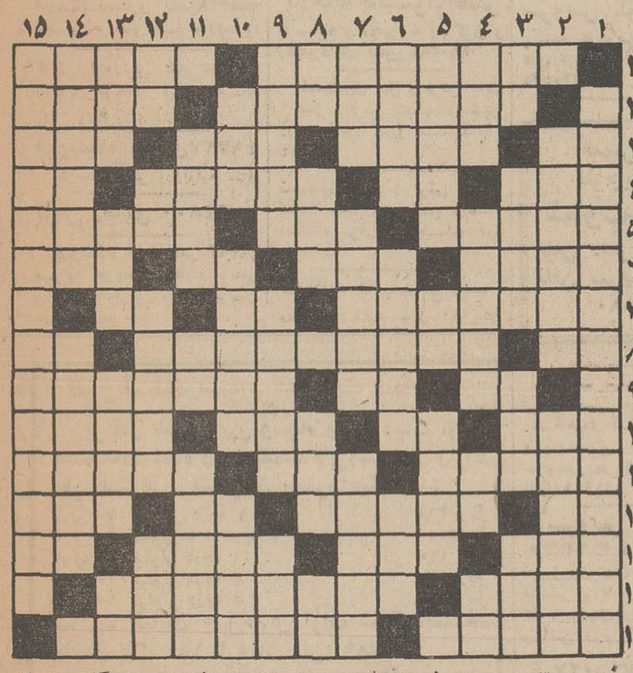

افقی:

۱- نقاشی به نام از دیار هلند - از نویسندگان مشهور فرانسه که «گلهای سپتامبر» اثری از اوست۲-درآذربایجان جاریست - کسی که به علم ادب آشنا باشد ۳- دریای‌عرب- پسندیده - بردرخت خرمی دهد -از انواع یقه ۴-مخترع‌تلگراف - از سینه برآرند!- از این توقع پشتکارو سعی نتوان داشت - شعله‌آتش ۵- کشوری در آسیا - فرورفتگی بین دو کوه - از معروف‌ترین تنك‌های ایران ۶- رواجی‌بازار - ازصفات فلفل ریز! - برسرش روند و ثواب شهادت برند - نمك ۷- بر دو طرف خیابان نشینند !- میوه - حالتی بر دریا ۸- گوشتی درون قوطی - در بین اعضا تیم فوتبال، نقش حساسی دارد !- کوئی نزدیك تهران ۹- ضمیریست -واحدی‌درسطح -عملی برای پاکیزه گرداندن جائی۱۰- لکه‌اش، دامن آلاید -سنگریزه - رنك‌تیره - صلح و سازش ۱۱- اینرا هم از آثار نیرو دانسته‌اند! - دسته‌یی پزشك جراح راگویند - شجاع و پهلوان ۱۲- طرف و جهت - از پارچه های کم بها - آش - ادعای کاری داشتن ۱۳- واحد پول کشور عجایب - حرف تصدیق - دردناك - از علامات‌نفی ۱۴- محبوب و معشوقه را گویند- بی‌شك از حدمتکزاران بشریتش باید دانست ۱۵- اکنون در آنجا خبر از گرمازدگان نیست! - موافق و همراه.

عمودی:

۱- محتل شدگان اعصاب ،در انچه بسنری سوند! ۲- شهری‌در ایران - از مرکبات خوش‌خوراك ۳- حرص و طمع - پلیس، در ماجرا ها بدنبالش همی گردد - سمجش، کلافه می‌کند !- سرسرا ۴- خدایش بیامرزد - پیروی و تقلید کردن - بی‌کس و مفرد - خدای خورشید درمصر باستان ۵- معمولا در پایان سال انتشار یابد - حرف ربط - یکی از فضانوردان امریکائی ۶- گاهی قدم را چنین فرمایند - جریمه و غرامت - برسر کشند تا موی مرتب ایستد ۷- چهاریای زیبا چشم - از واحدهای پول آسیائی - مرکز حکومت چین ملی ۸ - جنس قوی - خیاط، میکیرد - دختر خانم انگلیسی - عزیز عرب ۹- صدای دوم فیلم- ستاره‌یی در آسمان - گهواره ۱۰- طفل گریزپای، به آسانی نخواند !- از پارچه های گرانبها - در بین پیامبران بجوئیدش۱۱- درفصلش، پیلاق خوش است !-اسب ترکی- قتلی، شهرش را شهره کرد! ۱۲- حرف تعجب - گاهی شیطان در آن لانه‌کند - طریقه و روش - از بارهای گران ۱۳- نوعی لباس باشد - نقطه مقابل رفت - براه راست رفتن - گوسفندعرب ۱۴- علامتی در بین کلمات - نگهبان قلعه ۱۵- دانشمند و استاد بنام‌دربارغزنویان که‌بیش‌از صد کتاب‌در علوم مختلف‌نگاشته!

حل‌جدول شماره ۴۹۰۵

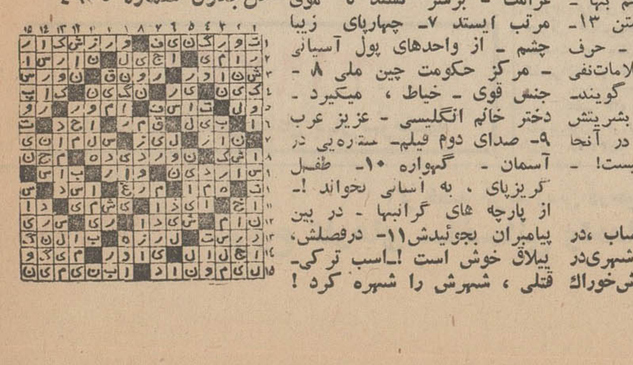

اطلاعات مردم

۳۱۱۰۸۰

همه روزه ازساعت ۶ تا ۷ بعد ازظهر نظریات شمارا منعکس می کند

۳۱۱۰۸۰ تخصص وجود ندارد

ساعت یازده صبح به بیمه کارمندان دولت واقع در خیابان اکباتان مراجعه‌کردم وسراغ پزشك متخصص‌جهر هاضمه را گرفتم. جوابدادند که ایشان ازساعت ۱۱ به‌بعد بیماری نمی پذیرد. ناگزیر خدمت رئیس رسیدم‌و مطلب را بازگو کردم ایشان مرا راهنمائی کردند که به‌دکتر دیگر مراجعه کنم گفتم من میخواهم بایشان‌که متخصص اینکار هستند مراجعه کنم جوابدادند در اینجا تخصصی وجود ندارد.

مطلب دیگر اینکه بیمه کارمندان اعلام کرده است که از ساعت ۳ تا ۵ بعداز ظهر نیزبیماران مراجعه کنند ولی اگر بیماری ساعت ۴ بعدازظهر مراجعه کند می گویند زودآمدی‌و اگرچهارو نیم بیاید میگویند دیر شده است.

قدرت‌اله اردیبهشت

پنج ماه انتظار

مدتی است مقامات وزارت‌پست و تلگراف وتلفن با وسایل‌مختلف وعده اصلاح امور پستی را داده و باصطلاح میخواهند پست را موتوریزه کنند، بگذریم ازاینکه چه مبلغ بعنوان بودجه توسعه و پیشرفت امور پست به مصرف رسانیده و میرسانند و هنوز هم چاپار خانه مبارکه نتوانسته کار مثبتی انجام دهد منباب مثال :در تاریخ هشتم تیرماه ۱۳۴۹اینجانب یك پاکت سفارشی‌به مقصدتهران به اداره پست و تلگراف دلیجان تحویل و قبض آن را گرفتم و اسنادی در آن‌پاکت بود که‌بایستی سه‌روز بعد در تهران مورداستفاده قرار گیرد متاسفانه مثل اغلب پاکات بمقصد نرسیده و به گیرنده تحویل نشده همه روزه به پست‌و تلگراف دلیجان مراجعه می‌کنم ولی تا امروز که مدت پنج‌ماه میگذرد هنوز جواب‌درستی به‌من داده نشده است.

از جناب‌عالی تقاضا دارم‌مراتب را در روزنامه درج فرمائید تا لااقل مقامات مرکزی‌بداد مابرسند آخر در کجای دنیا رسم است که پس ازپنج ماه یك پاکت سفارشی فاصله ۲۵۰ کیلومتر را هنوزطی نکرده و بدست گیرنده نرسیده باشد طبق اطلاعی که بدست آورده‌ام در آن روز چندین پاکت دیگر هم بوده که هیچکدام به مقصد رسانده نشده است‌بانتظار لطف سرکار هستیم. ارادتمند - اکبرنیائی دلیجان

ازمسیر دیگر باز میگردند

۳۱۱۰۸۰

اتوبوسهای خالی مسیر شهرآرا موقع برگشت از میدان ۲۴ اسفند از مسیر دیگری میروند که مسافرین را زودتر از ته خط بمیدان بیاورند ودر نتیجه مسافرینی که قصد رفتن‌به شهرآرا را دارند مدتها در ایستگاههای بین‌راه معطل میشوند خوبست

اژدها

-۲۶۷-

نوشته: احمد احرار

اما شاه صفی مجال‌سخن بوی نداد:

- لال‌شو ناپاك‌زاده ....

در چشمهای شاه‌صفی آن برق مخوف که همه درباریان میشناختند ومیدانستند حاکی از غلیان خشم و نفرت است درخشیدن گرفته بود. همچون پلنگی بسوی صدر اعظم خیز برداشته بود و در حالیکه سراپای بدنش میلرزید او را زیر بارانی از کلمات خشن و آمخته به‌ناسزا گرفته بود:

-مادر بخطا ...تومارا چه‌پنداشته‌یی که میخواهی بدین‌بازیهای کودکانه بفریبی !.. ما آنچه رادشب در دولتخانه میگذشت بدوگوش خود می‌شنیدیم ... حتی از یك فرسنك فاصله هم هر کودکی میتوانست‌تاثیر مستی و بیخودی را در لحن آغورلو تمیز دهد ... مردك فلان فلان‌شده، غره ماه صفر درخانه‌ات بساط خمر میگستری و این سگان را به شراب می‌بندی وآنگونه از عقل و شعور بیگانه میسازی که حریم حرمخانه‌از اصطبل تشخیص‌ندهندو پشت‌خوابگاه شاهی زبان بعربده‌جویی و نامربوط‌گویی نگشایند .. آنوقت بهزارحیله میکوشی تا مارا از ترتیب این‌دیوان منصرف ساخته سررشته امر را خود بدست‌گیری وحق‌وباطل‌درهم‌آمیزی.. حتی برای خلاصی دادن این سگان بدسیرت نابکار در چشم ما دروغ می‌بافی .. ای سك، چطور می‌توانیم ترا در سلك مقربان پایگاه اعلی تحمل کنیم ؟!..

صدای شاه‌صفی هر لحظه اوج میگرفت. چنان فریاد میزد که هر کلمه‌اش چون ناقوسی زیر سقف تالار طنین‌می‌افکندوقلب حاضران را از خوف بلرزه می‌انداخت. رنگش از کبودی به سیاهی میگرائید. هرقدم که او بجلو برمیداشت صدراعظم ترسان و لرزان قدمی بعقب میرفت و از خوف جان برلبش رسیده بود.

سرانجام لحظه حادثه فرا رسید و طوفان فرزند خود را برزمین نهاد. شاه صفی در همان حال که چون رعد میخروشید و همانند ببر تیر خورده بخود می‌پیچید و صدر اعظم را بباد دشنام و ناسزا گرفته بود، ناگهان دست به قبضه شمشیر برد، برق شمشیرچشمان‌حیرت‌زده حاضران راخیره کرد. طالب‌خان همانقدر فرصت یافت که سرخود را از جلوی تیغه آبدیده شمشیر عقب بکشد. تیغ در کتف او نشست و دستش رااز شانه قطع کرده‌بمیان جماعت‌انداخت.

ناله دردآلودی برلبان طالب‌خان نقش بست. بزانو روی زمین افتاد و تنها دستی را که برایش مانده بود به‌حالت استرحام بسوی شاه‌صفی دراز کرد. ازآن طالب‌خان مغرور پرخاشجوی که تاساعتی پیش سر سروری برآسمان می‌سائید و در مقام محاوره و احتجاج حتی رعایت‌پادشاه را نمیکرد. جز لاشه‌یی برجای‌نمانده بود. لاشه‌یی که بوی گندیدگی آن مشام حاضران را می‌آزرد ودلها را از ترحم درهم میفشرد. طالب‌خان اعتمادالدوله، مرد مقتدر دربارصفوی، از برج غرور بزیر افتاده وله شده بود. درآن لحظات کم‌دوام وزودگذر همانقدر فرصت داشت که دریابد همه حسابهایش در باره شاه صفی اشتباه بوده و تابدان ساعت شاه‌صفی را چنانکه باید نمی‌شناخته است. می‌کوشید تا خود را بپای شاه صفی افکنده زبان به اعتذار بگشاید و فریاد بردارد که خود را از سگی در آستانه عالی‌قاپو بیشتر نمیداند و تکه استخوانی را به هزار منت از مخدوم خویش قبول‌خواهد کرد. اما هراس دهانش را قفل زده بود. صدا در گلویش می‌شکست و زبانش را قدرت حرکت نبود.

همانند گنجشگی که زیر جاذبه خرد کننده نگاه خیره‌مار، افسون شده و توانائی پرگشودن و گریختن را از کف داده باشد، برق سبعانه‌یی که از چشمان شاه صفی میدرخشید یارای هرگونه تلاشی را ازوی سلب کرده بود. احساس خود را نکجا در نگاه ترحم‌آمیزی متمرکز ساخت و همراه با قطره‌اشکی در سکوت‌پای شاه صفی نثار کرد، اما در قلب صفی برای‌ترحم جایی‌وجود نداشت. خشم سرکش او وقتی فرو می‌نشست که سرپرغرور صدراعظم را همچون گویی در خم چوگان خویش بیابد وبرای همیشه از ملامت‌ها وگستاخی ها و درشت‌زبانی‌های او خلاص‌شود.

علیرغم تلاش‌استرحام‌آمیز طالب‌خان که این‌زمان خون از کتفش فوران میکرد وبرجبه‌صدارتش‌فرو می‌بارید، بار دیگر دست شاه صفی بالا رفت ودرحالی‌که بالگدبرسینه‌اعتمادالدوله میکوبید و اورا نقش‌زمین می‌ساخت، ضربه دیگری برفرقش نواخت واین بار، تیغ‌خون‌فشان‌بیشانی اعتمادالدوله را تامیان ابروانش شکاف داد.

داستان زندگی طالبخان نصیری اردوبادی، مردی که سالها درعهد شاه عباس و شاه صفی برمسندقدرت تکیه داشت، به‌نقطه انتهی رسیده بود. طالب‌خان در حالیکه یکدستش در گوشه دیگری از تالار افتاده بود همانند مرغ نیم‌بسمل در خون خود دست و پامیزد و مذبوحانه تلاش میکرد تا از جای برخیزد! اینك نوبت گروه‌جانداران‌و محافظان‌خاصه بود که همچون سگان شکاری بر لاشه شکار هجوم ببرند و کار او را تمام کنند.

نیازمندیهای شما

اثاثیه

خرید

بازرگانی کیهان
تلفن ۷۶۳۷۷۶
خریدار نقدی همه رقم فرش کهنه و نو جهت صادرات روزولت میدان ۲۵ شهریور

فروشگاه فرش طوسی فرشهای کهنه و نوسنگین قیمت شما را جهت صادرات از سایرین بهتر میخرد ، تلفن ۷۵۹۰۲۹

فروشگاه نادر ۳۵۲۳۶۶ فرشهای کهنه و نو یخچال تلویزیون ـ اجاق گاز و کلیه لوازم برقی و چوبی شمارا تلفنی در منزل منصفانه خریدار است .

فروشگاه فرش صمد تلفن ۴۹۹۸۵ خریدار همه نوع فرش های نو و کهنه وسایر لوازم منزل واشیاء قدیمی چلچراغ ظروف بلوروچینی ورشو

نمایشگاه فرش گلشن ۶۳۱۴۲۱ همه نو فرشهای کهنه خریداریم وهمه رقم فرش نو موجود می باشد فرشهای کهنه بانو معوضه میشود خیابان پهلوی بالای ایستگاه بیمه جنب بانك ملی یوسف آباد .

فرش خواجه نصیر ۷۲۶۹۰ بهترین خریدار و معاوضه فرش کهنه و نو جهت صادرات

فروشگاه تهران کالا خریدار همه نوع فرش نو و کهنه و کلیه لوازم منزل تلفن ۶۹۲۲۶

فروشگاه استارا ۶۶۴۰۲ خریدار یخچال، تلویزیون فرش و کلیه لوازم منزل

فروشگاه ایران فرش تلفن ۷۷۴۹۷۲
کلیه لوازم شما بهر مبلغ باشد بیشتر از سایرین نقد خریداریم

فروشگاه آسیا ۶۱۲۸۳۲ خریدار یخچال تلویزیون فرش و سایر لوازم منزل بقیمت عادلانه خیابان شاه

فرش اردیبهشت تلفن ۶۸۱۶۴ قالی و قالیچه کهنه وقدیمی شما جهت صادرات خریداری میشود

فروشگاه خالقی
تلفن ۳۵۲۰۹۰
فرش کهنه و نو و یخچال تلویزیون لوازم منزل شما را خریداریم .

فروشگاه شایان ۶۱۳۳۸۱ خریدار فرش کهنه ، نو یخچال تلویزیون لوازم منزل

فروشگاه آرمان تلفن ۶۹۶۲۳ خریدار یخچال برقی و نفتی و تلویزیون قالی و قالیچه

فروشگاه بختیاری تلفن ۷۵۹۳۲۹ بهترین خریدار کلیه لوازم منزل

فرش فروردین تلفن ۴۳۰۸۵ بهترین خریدار فرش های کهنه و نو .

فروشگاه مشرق ۴۹۳۲۷ خریدار فرش و اثاثیه منزل

فرش رضوی ۷۶۴۸۰۰

فروشگاه آریا تلفن ۴۹۳۹۴ بهترین خریدار یخچال نفتی و برقی ، فرش ، تلویزیون خیابان شاه

فرش

خرید نقدی و معاوضه تلفن ۶۹۹۶۰
۱ـ۱۰ آـ ۶۹۳۵

فروشگاه و نمایشگاه شادمان

فروشنده رادیو و تلویزیون یخچال اجاق گاز و انجام دکوراسیون و مبلمان منزل و ادارات لاله زار اول اکباتان تلفن ۳۱۰۹۴۴
۱ـ۸ آـ ۶۸۳۲

فروش دست دوم

بعلت مسافرت به خارج
لوازم خارجی منزلی بفروش میرسد سرویس غذاخوری ۱۲ نفره کلیه لوازم منزل و یك ماشین فیات ۱۱۰۰ که فقط ۲۷ هزار کیلومتر کار کرده به فروش میرسد تعدادی گربه مجانی به اشخاصی که علاقمند باشند داده میشود تلفن ۸۸۱۷۱۷
۱ـ۱۲ آـ ۷۱۱۵

رادیو گرام تلویزیون استریو بلاپونکت مبله و ماشین ظرف شوئی الکتریکی بوش نو به فروش میرسد تلفن ۶۲۳۷۲۴
۱ـ۲ آـ ۷۱۰۴

تعدادی لباسهای زمستانی و شب دست دوم برای فروش آماده است . اول امیرآباد شمالی روبروی پارك فرح کوچه همدان شماره ۵ طبقه اول تلفن ۴۸۷۴۷
آـ ۷۱۷۳

فروش دست اول

گرامهای فیلیپس استریوفونیك از ۵۰۰ تا ۸۰۰ تومان دریولانکا شاهرضا جنب سینما پلازا تلفن ۴۱۹۴۴
۱ـ۷ آـ ۷۱۴۱

مبل و دکوراسیون

پرده دوزی ارجمند ۴۱۷۴۷۰

پیراهن مبل : ۳۳۹۵۰۵
تعویض پارچه مبل : ۳۳۹۵۰۵
پرده دوزی شهرزاد : ۳۳۹۵۰۵

فروشگاه مبل سعدی
رودکی بین هاشمی وسعدی
۲ـ۱۰ آـ ۶۴۲۴

زندگی بهتر با حداقل قیمت در منازل و محل کار خود با انواع دکوراسیون و تغییرات جدید به سبك معماری مدرن ۵ تا ۸ بعدازظهر تلفن : ۶۳۱۷۲۲

شستشوی مبل وفرش

شستشوی مبل وفرش کلین سرویس مهر متکر و پیشرو نظافت مبل فرش در جای خود با مواد آزمایش شده بدستگاه مجصر بفرد تلفن ۹۵۲۵۴۶

دوراکلین سرویس امریکا خشکشوئی مبلمان فرش، موکت ، صندلی و سقف اتومبیل در محل وابسته به تاول ماستر ایران . تلفن های ۷۵۸۳۹۵ و ۷۵۸۳۹۶ و ۷۳۶۸۳

کارخانه قالیشوئی اطلس
با سابقه و مجهز به رفوگری و رنك برداری تلفن ۹۶۰۲۹۸

شستشوی مبل و فرش ادیب
مبل و فرش تشکهای ماشین در جای خود تمیز مینماید ـ ۹۵۲۴۵۴

شستشوی مبل و فرش ساحل
نظافت مبلمان و پلیش بوسیله دستگاه برقی در جای خود ۹۵۶۵۶۵

کارخانه قالیشوئی ادیب
مجهز به کلیه وسایل ۹۵۸۹۵۰

قالیشوئی ماژستیك
تلفن ۳۱۰۳۷۵

قالیشوئی داوید
تلفن ۳۱۲۵۴۲

گاز

اسا گاز
« پخش گاز »
۴۴۸۰۲ ـ ۴۶۷۶۶
۶۹۷۴۵
سرویس
۶۱۲۴۷۱

ایران گاز
همه روزه از ساعت ۷ صبح الی ۱۱ شب
تلفن پخش گاز ۶۱۱۳۰۱

BUTANE
بوتان
شرکت بوتان
از ۷ صبح تا ۹ شب
پخش گاز
۹۵۳۰۵۱

پخش گاز
شرکت بوتاگاز از ۷ونیم صبح تا ۸ شب تلفن های ۳۹۲۳۸۹ و ۳۹۳۲۲۳

نصب آنتن

اهم الکترونیك سرویس
نصب آنتن های امپریال
سرویسهای سیار این شرکت همه روزه در تمام نقاط تهران بویژه شمیرانات آماده نصب آنتن و تنظیم کانال امورشی میباشند تلفن ۶۲۴۸۱۷

آنتن تلویزیون فوری
انواع آنتن بانصب ۸۰۰ ریال فروشگاه ارمغان خیابان کارون ۹۵۷۸۷۹

تعمیرات

تلویزیون

تعمیرگاه تلویزیون الکترون
تلفن ۷۶۳۶۸۲

تعمیر تلویزیونهای R.C.A شوپ لورنس ـ فیلیپس ـ تلفونکن و سایر مارکها ـ سرویس مجهز سیار در شهر و شمیرانات
آـ ۷۰۱۲

سرویس تلویزیون هلند
دیپلمه ازپلیس تعمیر تلویزیون های اروپائی آمریکائی تلفن ۷۶۰۵۴۵

تعمیرگاه تلویزیونهای شاوب لورنس
تلفن دفتر تعمیرگاه
تلفن سرویس فوری
۹۶۱۸۸۰

شرکت مهندسین تلویزیون ایران تعمیر مرکز تلویزیون دستگاههای الکترونیك وتقویت لامپ تصویر با کارمزد کم و سرویس در شهر و شمیران تلفن ۶۱۱۲۳۴

سرویس تلویزیون
R.C.A-R.T.I آماده تعمیر تلویزیون های شاوب لورنس فیلیپس ـ بلاپونکت و کلیه تلویزیونهای اروپائی وامریکائی و آنتن تمام کانال خارجی
۷۶۵۰۲۷ و ۷۶۱۷۸۴
۱ـ۶ آـ ۷۰۸۳

تعمیرگاه تلویزیون دولت
تعمیرات همه نوع تلویزیون و تنظیم کانال آموزشی تلفن ۸۸۳۵۵۱
۱ـ۳ آـ ۷۰۷۷

سرویس تلویزیون
گارانتی تلفن ۶۳۸۳۷۱
سرویس سیار R.C.A-R.T.A شاوب لورنس فیلیپس و مدیاتور جنرال الکتریك سیبرا درتمام ساعات در منازل تهران بویژه شمیرانات و نصب کنورتود

تعمیرگاه الکترونیك
تلویزیون ار.تی.اکس و آر.سی.ا
تلفن ۹۵۳۳۶۸

تعمیرگاه تلویزیونهای شاوب لورنس
تلفن های ۶۱۱۰۰۳ و ۴۹۰۷۴۰

تلویزیون شما فوری در منزل تعمیر میشود تلفن ۹۶۰۵۴۶

R.C.A.R.T.I
تعمیر انواع تلویزیون مجهز سرویس سیار و تضمین کتبی ۳۱۳۲۷۸ و ۳۱۳۲۶۲

یخچال

تعمیرات یخچال واژگن
تعمیرات یخچال کولر شوفاژ
۷۶۰۷۹۴

تعمیرگاه یخچال فریجیدر
تحت نظر متخصصین وزیده با ۳۰ سال سابقه درمورد یخچال صمد لوازم یدکی موجود تلفن ۷۲۳۳۶

بخاری

تعمیر تنظیم آریا
تعمیرات و رنگ انواع بخاری آبگرمکن ـ کولر
تلفن : ۷۶۴۶۰۸

بخاریهای خودرا بوکنید رنك همه نوع بخاری با سرویس وحمل ونقل با تضمین ۵۰۰ ریال سرویس همه نوع بخاری و ابگرمکن
تلفن دفتر ۶۲۱۰۶۱
تلفن کارخانه ۷۹۱۰۸۸

سرویس بخاری ۱۵۰ ریال
رنك سرویس ۶۰۰ ریال تلفن ۷۸۰۱۴۵

تنظیم کاربراتور بخاری
بادستگاه مخصوص فقط ۵۰ ریال تلفن ۷۸۰۱۲۵

موسسه نگین
رنك و سرویس بخاری و آبگرمکن تلفن ۳۵۶۱۳۶

موسسه فنی نورنگار ۴۰۶۶۴
تعمیرگاه مجاز شماره ۱۰۳ ارج رنك آمیزی بخاری به رنگهای دلخواه شما پخته شده در کوره ۲۰۰ درجه با سرویس و حمل نقل ۶۰۰ ریال

جنرال سرویس
تعمیرات و رنگ انواع بخاری آبگرمکن ـ شوفاژ
تلفن ۷۹۳۰۵۷

شوفاژ
سرویس شوفاژ و نهویه گرم مسعود ۶۴۴۸۵

سرویس شوفاژ تلفن ۷۸۰۱۲۵

جنرال سرویس
سرویس شوفاژ ۷۹۳۰۵۷

کولر

روکش برزنتی کولر
تلفن ۷۸۰۱۲۵

روکش کولر
روکش وسرویس کولر بخاری ، آبگرمکن ۷۹۳۸۹۷

موسسه مولن روژ
روکش کولر واتومبیل سرویس کولر وآبگرمکن باقیمت مناسب خیابان ناج (هما) ۹۷۰۹۸۱

فروشگاههای اتومبیل

و انت ژیان (پیکاب)
مرکز فروش نمایشگاه امیر نقد و اقساط
انتهای خیابان شاه میدان محمدرضا شاه تلفنهای ۹۵۰۰۹۰ و ۹۵۹۶۶۶

انواع جیپ ولندرور و وانت موجود ۴۷۰۷۵

ژیان ۴۹

نقد واقساط
مرکز فروش نمایشگاه امیر خیابان نواب میدان محمد رضاشاه ۹۵۹۶۶۶ و ۹۵۰۰۹۰

فروشگاه سهیل
فروشنده اتومبیلهای ب.ام.و دست اول
ودست دوم بطور نقد و اقساط تلفن ۴۳۳۱۶

نمایشگاه اتومبیل امیر نماینده رسمی اتومبیل های ژیان (سیترون) ۱۳۴۹ بطور نقدواقساط باشرایط سهل تحویل فوری انتهای شاه میدان نواب تلفنهای ۹۵۰۰۹۰ و ۹۵۹۶۶۶

فروش اتومبیل

بنز
مدل ۶۴
یك دستگاه بنز مدل ۶۴ برای فروش آماده و طالبین میتوانند جهت بازدید همه روزه ازساعت ۱۰ر۳۰ الی ۱۲ به محوطه پارکینك شرکت سهامی بی . اف . گودریچ ایران واقع در خیابان آیزنهاور مراجعه و یا با تلفن ۹۷۳۰۰۱ تماس بگیرند .
۱ـ۳ آـ ۵۹۵۶۶

فولکس
مدل ۶۷
فولکس واگن ۱۳۰۰ مدل ۶۷ بعلت مسافرت به فروش میرسد قیمت مقطوع ۱۴۵۰۰ تومان تلفن : ۵۶۳۲۹
۱ـ۲ آـ ۷۱۱۱

فولکس مدل ۶۴
بسیار تمیز فروشی تلفن ۸۹۲۹۸۲
آـ ۷۱۳۹

فولکس واگن استیشن مدل ۶۱ قیمت ۴ هزار تومان تلفن ۹۶۰۳۴۵
۱ـ۲ آـ ۷۱۷۸

ژیان
۴۹
یکدستگاه ژیان مدل ۴۹ با یازده نوبه بدهی به فروش میرسد تلفن ۹۶۰۳۴۵
۱ـ۲ آـ ۷۱۸۱

یکدستگاه اتومبیل ولوو . سواری تمیز و تو دوزی شده به علت مسافرت نقداو بدون واسطه بیست هزار تومان تلفن ۶۲۳۴۳۰
آـ ۲۶۹۶۹

کامیون ولوده چرخ فابریکی چهارماه کار کرده با ۱۶۰ هزار تومان بدهی کمپانی فوری بفروش میرسد تلفن ۴۲۹۶۹

خرید

زیان دست دوم خریداریم تلفن ۵۴۹۶۶۶ و ۹۵۰۰۹۰

پیکان و ژیان خریداریم
۲۸۴۵۲

برای اتومبیل شما

روکش صندلی اتومبیل
کالی
خیلی فوری نصب میشود
نمایشگاه رحمتیان
فردوسی جنب کوچه برلن
تلفن ۳۰۴۲۵۰

wynn's
ونیز ضد دود موتور
ونیز ضد زنگ سوزی
ونیز تیرکن کاربراتور .
ونیز ضد زنگ رادیاتور
فروشگاه گوهری سعدی جنوبی
تلفن : ۳۰۴۵۰۹

خواجه نظام الملك
تعمیرگاه اتومبیل باوسائل و جواز بفروش میرسد.
تلفن ۷۳۸۹۲
۱ـ۵ آـ ۷۰۶۸

کرایه

اولو کس
اتومبیلهای تشریفاتی با راننده برای داخل وخارج تهران میدان فردوسی تلفن ۴۴۶۰۵ و ۶۱۱۲۷۰

ام ـ آـ اس

اتوبوس و مینی بوس دربست برای کارخانجات و موسسات ومسافرت های دستجمعی تلفن ۹۷۰۸۱۴

کاج بار
بارکش شهر وحومه
بیمه اثاثیه منزل
تلفن
۴۱۱۱۱
۶۱۱۱۱

تی. تی. اس
TTS
اتوبوس و مینی بوس های مدرن و آخرین سیستم تی . تی . اس همیشه و در همه جا در شهر و خارج از شهر بطور دربست در اختیار شما ست خیابان آیزنهاور ـ بیست و یك متری حر (نظامی) تلفن های ۹۵۹۸۷۲ و ۹۶۰۹۱۵

مرکز اتومبیل ایران
اتومبیل های آریا شاهین و پیکان راساعتی ۱۲۰ ریال بدون راننده کرایه میدهد آدرس جاده قدیم شمیران جنب سینما پاسفیك خیابان کاج پلاك ۶ر۶ تلفن های ۷۶۵۵۴۳ و ۷۵۹۳۵۶

نایس تاکسی ۷۷۳۱۴۲
اتومبیلهای لوکس کرایه
آـ ۷۰۲۴ ۱ـ۱۳

آریا توریست
اتومبیل کرایه
اتومبیلهای آخرین سیستم را باراننده و بدون راننده در تمام ۲۴ ساعت دراختیار شما میگذارد .
تلفن ۶۲۳۱۱۵
۶۲۳۱۱۶

جرثقیل پارس
تلفن ۷۸۶۶۲ و ۷۸۱۱۱۲
مجهز بانواع جرثقیل های تمام گردان برقی و هیدرولیك دکل بلند.

جرثقیل و نریلی بابك
آیزنهاور ۹۵۹۵۸۸

جرثقیل و تریلر جاسب
تلفن ۲۵۷۶۵ و ۲۷۸۱۸

املاك ومستغلات

فروش

آژانس شایسته ۳۰۵۳۴۹
مرکز عمده معاملات املاك درشهر تهران و حومه

فروشنده اراضی تهران پارس لارمك امسی تلفن ۷۹۰۰۹۰

لاله زار بنگاه کوشان ۳۱۹۷۸۴
فروشنده املاك در همه جا لطفا با تلفن دستور فروش بفرمائید
۱ـ۱۲ آـ ۵۸۷۰۲

خانه فروشی
خانه های مدرن دروس . گلستان و صاحبقرانیه در شمیرانات اجاره یا بفروش میرسد .
تلفن ۸۶۶۱۴۳
۱ـ۵ آـ ۶۸۴۰

خانه ویلایی نوساز واقع در ضرابخانه جنوبی خانه های تك ۱۴ متری کهنشت شماره ۳۶ بفروش میرسد تلفن ۳۵۳۵۱۲
۱ـ۵ آـ ۶۹۵۲

فروشی در شمال شهر
چند دستگاه ساختمان هریك بمساحت ۲۰۰ متر ویلائی و مستغلاتی از ۸۰ هزار تومان به بالا نقدو نسیه به فروش میرسد دفتر اندیشه تلفن ۷۶۱۷۴۷
۱ـ۵ آـ ۷۱۷۹

یکباب خانه بمساحت ۲۵۲ متر ۲ طبقه دارای ۷ اطاق و حمام دارای آب و برق واقع درخیابان تخت جمشید غربی خیابان فریمان کوچه ملك شماره ۲۰ مقطوعا سیصد هزار تومان بدون واسطه بفروش میرسد بعد از ظهرها به تلفن ۶۷۷۳۵ مراجعه فرمائید.
۱ـ۲ آـ ۷۱۷۶

آپارتمان فروشی
آپارتمانهای ۳ اطاقه و ۴ اطاقه مجهز واقع در تهرانویلا آماده فروش میباشد تلفن ۹۵۳۵۲۲

خانه فروشی زرین کلاب
۳۳۶ متر مساحت ۱۰ اطاق دو سرویس مستقل ۲۷۰ هزار تومان دفتر قاسمیان ۷۷۳۵۸۱
آـ ۷۱۸۲

اوکازیون فروش فوری
نزدیك خیابان کریم خان زند خانه شمالی به مساحت ۳۰۰ متر بابنای دو مرتبه سالن و نهارخوری خیلی بزرك با پنج اطاق دفتر و خواب با گنجه های عریض تلفن و کولر آب وبرق حدود قیمت ۲۸۰ هزار تومان برای دیدن رجوع فرمائید لاله زار نزدیك میدان سپه ۳۱۹۷۸۴ به : بنگاه کوشان
۱ـ۲ آـ ۵۹۷۴

ویلا فروشی
ویلای فروشی در تجریش نزدیك میدان اتوبوسها ۱۳۹۰ متر با ساختمان جدید و قدیم نه اطاق ۳ زیرزمین حدودقیمت ۵۷۰ هزار تومان رجوع فرمائید لاله زار نزدیك میدان سپه ۳۱۹۷۸۴ به : بنگاه کوشان
۱ـ۲ آـ ۵۹۷۴۴

زمین فروشی
یك قطعه زمین در بهترین نقطه شمیران به فروش میرسد.
تلفن ۸۳۱۳۳
۱ـ۳ آـ ۵۹۱۱۶

فرمانیه شمیران یك قطعه زمین شمالی ۵۵۰ متر مقطوع متری ۳۲۰ تومان تلفن ۸۵۱۷۹۱
۱ـ۳ آـ ۷۱۶۱

دوراندیش باشید
آتیه را در نظر بگیرید با پرداخت مبلغی ناچیز صاحب زمین و خانه شوید واز ترقی سریع و آبادانی آن برخوردار باشید .
بهترین دلیل ما خرید و استقبال فراوان مردم است .

ملاردویلا

زمین بنازلترین قیمت با شرایط سهل نصف نقد نصف پانزده ماهه بدون هیچگونه مخارجی از قبیل کمیسیون حق العمل وغیره
ملاردویلا ـ مبتکر و با تاسیسات جامع
ملارد ویلا ـ پیشرو منطقه کرج و شهریار
ملاردویلا ـ مورد پسند و انتخاب طبقات مختلف که بسرعت در حال پیشرفت بیشتر واحداث ویلاهای متعدد و عملیات ساختمانی است .
زمینهای مرغوب و بسیار ارزان در کمترین فاصله از مرکز شهر با آب و برق موجود و خاك بسیار مستعد تفکیك شده با میادین بزرك باخیابان بندی درختکاری جدول بندی واسفالت هرقطعه دارای سند مالکیت اختصاصی بدون هیچگونه اشکال اداری واقع در جنوب اتوبان کرج (که از جاده اسفالته شهریار کرج نیز به فاصله کمتری بتهران متصل است) توضیح بطلاع میرساند زمینهای دیگری که باسامی مختلف ومشابه لغت ملاردویلا ببازار عرضه میشود هیچگونه ارتباط ویاتناسبی با (ملاردویلا) ندارد .
نماینده انحصاری فروش زمینهای ملاردویلا و گلستان آژانس شایسته تلفن ۳۰۵۳۴۹ آدرس ـ تهران از اسلامبول اول لاله زار نو مقابل سینمامتروپل طبقه دوم آژانس شایسته
۱ـ۵ آـ ۶۰۴۹

گلستان

هدیه دیگری با مزایای فراوان وفاصله ۳ر۵ کیلومتر از اتوبان کرج نقیمت بسیار ارزان نصف نقد نصف باقساط ۱۲ ماهه بدون هیچگونه مخارجی از قبیل کمیسیون حق العمل و غیره
قسمتی از اراضی گلستان واقع در جنوب اتوبان ودرجبهه واول جاده ملارد جب نیروگاه عظیم شهریار تفکیك شده به قطعات ۱۰۰۰ متری با خیابان بندی واسفالت شده مناسب باغ وویلا سازی آماده فروش.
نماینده ، انحصاری فروش زمینهای گلستان و ملاردویلا آژانس شایسته تلفن ۳۰۵۳۴۹ آدرس ـ تهران از اسلامبول اول لاله زار نو مقابل سینمامتروپل طبقه دوم آژانس شایسته
۱ـ۵ آـ ۶۰۴۸

باغستان کرج
از تاسیسات عمرانی باغستان درشهرستان کرج دیدن کنید زمین بقطعات ۱۰۰۰ متری در خوش آب و هوا ترین منطقه کرج و همچنین ویلاهای پنج اطاقه بمساحت ۱۰۰۰ متر با تمام وسایل مدرن نقد و اقساط بفروش میرسد .
برای اطلاع بیشتر به تلفنهای ۴۵۸۰۶ و ۴۰۹۶۴ مراجعه فرمائید

ترقی و رفاه

در اجتماع امروز درمالکیت است
باخرید ۹۰۰ متر زمین ساختمانی
باآب لوله کشی متری ۱۵ تومان
نقد واقساط در کرج
بهدف عالی خود می رسید
دفتر شاهرخی
تلفن ۶۲۲۴۶۶

خادم آباد

قدس

آسانترین راه خوشبختی خرید یك قطعه زمین در خادم آباد قدس است خادم آباد دارای آب و برق با بلوارهای درختکاری شده که در دست اسفالت می باشد ازمیدان شهید ۲۱ کیلومتر است برای اطلاعات بیشتر بتلفن ۷۶۰۰۷۳

زمینی باآب وبرق بر اسفالت جب باغ قدس بفروش میرسد به تلفن ۳۱۲۴۹۸ مراجعه شود .
۱ـ۲۰ آـ ۵۵۴۹۴

درلشت نشاء (گیلان) برای فروش
۲۰۰ هکتار زمین مزروعی و اماده کامل با کلیه ساختمانها گاراژ ودامداری وخانه کارگران وخانه مسکونی ۸۹۱۶۵۱
۱ـ۱۰ آـ ۲۴۳۴۵

زمین به قطعات ۱۹۰۰ متری
۲۵ کیلومتر بالاتر از کرج بنام کوشك زرقدیم متر مربع ۲۰ ریال تلفن ۳۱۱۲۹۶
۱ـ۵ آـ ۶۰۴۸

فروش و سرقفلی مغازه واگذاری

یکباب مغازه لوکس واقع در خیابان جامی دارای جواز کسب به اجاره و سرقفلی مناسب واگذار میشود تلفن ۴۹۵۲۱
آـ ۶۹۶۰

یکباب مغازه ۳ دهنه
بر خیابان عارف شمالی جنب کوچه شمس آوری واگذار می شود تلفن ۲۷۹۶۲
۱ـ۱۴ آـ ۷۰۰۰

۲۴ اسفند پاساژ ایران
یکباب مغازه واگذار میشود تلفن ۷۹۳۶۴۰ و ۳۰۲۹۱۳

قابل توجه بازرگانان و پیشه وران تعدادی مغازه واگذاری موجود سعدی شمالی سینما ادئون کوچه کاخ پاساژ گوهرین تلفن ۳۱۴۲۱۳ و ۸۶۶۷۸۴
آـ ۷۱۴۷

دوباب و نیم مغازه واقع در خیابان قدیم شمیران با آب و برق تلفن کولر واگذارمیشود تلفن ۷۶۳۱۱۴
۱ـ۵ آـ ۷۱۵۸

خیابان پهلوی محمودیه
ایستگاه زهره ۴ باب مغازه بزرك با زیرزمین و تلفن و دکوراسیون شده واگذار میشود تلفن ۸۹۰۱۷۰
۱ـ۲ آـ ۷۱۴۸

کارگاه تراشکاری
در خیابان شاهرضا با یکدستگاه تراش و ابزار سی هزار تومان نقد و اقساط تلفن ۷۶۰۱۸۰
۱ـ۵ آـ ۲۶۹۹۱

سه اطاق با آب و برق و کف پوش مکالئوم برای دفتر کار واگذار میشود تلفن ۳۱۹۶۴۴
۱ـ۷ آـ ۷۱۷۲

عکاسی با تمام وسایل و تلفن واگذار میشود تلفن ۳۱۹۶۴۴
۱ـ۷ آـ ۷۱۷۱

شرکت سهامی جنرال طایرو رابر ایران تمامی ششدانك پلاك های شماره ۳۳۱ الی ۳۴۹ واقع در بخش ده طهران بر جنوبی خیابان قزوین جب پرورشگاه ملکی خود را که شامل دوباب گاراژ و ۱۵ باب مغازه میباشد بفروش میرساند .
داوطلبان خرید برای کسب اطلاع از سایر مشخصات و شرایط مورد معامله میتوانند همه روزه از ساعت ۸ صبح الی ۴ بعداز ظهر (باستثنای پنجشنبه و جمعه) به اداره اعتبارات شرکت واقع در کیلومتر ۱۴ جاده کرج مراجعه فرمایند .
شرکت سهامی جنرال طایرو رابر ایران
۱ـ۳ آـ ۵۹۲۱۰

فروشگاه
در لاله زار یك باب فروشگاه بزرك ۴ دهنه با زیرزمین وبالکن دونبش مناسب برای شعب بانك ـ فروشگاه لوازم الکتریکی ـ پوشاك یا هر شغل دیگر واقع در بهترین نقطه لاله زار واگذار میشود .
طالبین با تلفن های ۳۳۸۲۴۵ یا ۳۰۲۴۴۶ تماس حاصل نمائید .
آـ ۵۸۶۴۰ ۱ـ۵

تعمیرگاه
یکباب تعمیرگاه تلویزیون با تلفن و سابقه ۱۰ سال کار واگذار میشود به تلفن ۷۶۴۸۱۸ مراجعه شود :
۱ـ۲ آـ ۲۶۹۵۱

قابل توجه شرکتها برای اجاره
زمین محصور به مساحت ۸ هزار متر مربع دارای یکباب سالن به مساحت ۹۰۰ متر مربع و دفتر و چاه آب و برق سه فاز ۵۰ آمپر واقع در خیابان آرامگاه ـ پائین تر از نازی آباد اجاره داده میشود تلفن ۵۸۱۷۵۹

در بازکن برقی بکد
قیمت یکدستگاه کامل ۲۵۰ تومان
بدون پیش قسط به اقساط ماهیانه ۵۰ تومان بپردازید
بوسیله تلفن سفارش و بیدوستگاه در مدت ۳ ساعت نصب و تحویل میشود.
شرکت بکد الکتریك تلفنهای ۷۷۲۰۰۸ ـ ۶۲۷۸۸۲

کاروان حج فاطمی
باامتیاز رسمی وسابقه درخشان آماده خدمت به زائران بیت الله الحرام میباشد. تهران آریانا چهارراه کارون
تلفن ۹۶۱۶۰۲

مژده مژده
هر لحظه از فرصت مناسب را برای زندگی بهتر خود استفاده کنید
باخرید زمینهای خرم دشت
در بهترین نقطه ویلائی تهران در مصفاترین آب و هوا از میادین عمومی از اول تهران پارس تا خرم دشت فقط ۲۶ کیلومتر است .
زمین کاملا مسطح دارای آب قنات و چاه های عمیق وبرق می باشد که با تعهد جدول بندی خیابانهای ۱۵ متری و ۳۰ متری و اسفالت و درختکاری خیابانها خواهد بود .
قطعات ۱۰۰۰ متری تا ۱۵۰۰ متری
نقد و اقساط بفروش میرسد برای توضیح بیشتر بدفتر پایدار اول فرح شمالی شماره ۱۱ تلفن ۷۶۳۸۴۵ و ۷۶۰۹۴۳ و ۷۹۰۵۸۹ مراجعه شود

اورانوس
مرکز پخش انحصاری پلاستیك خودچسب درایران
ACELLA d. c. FIX
TENEKA PEGULAN MARSHAL
شیشه ای . چوبی. استیل. چرمی. سنگی، سرامیکی با ۱۰ سال ضمانت
مقاوم در برابر حرارت، سرماورطوبت
اورانوس
مجهزترین سازمان تزئینات
لاله زار نو جنب سینما کریستال تلفن ۳۳۱۹۷۰ ـ ۳۱۸۹۷۰
نشانی: صندوق پستی ۵۲۰
ازتهران وشهرستانها نماینده معتبر پذیرفته میشود .

TANDBERG
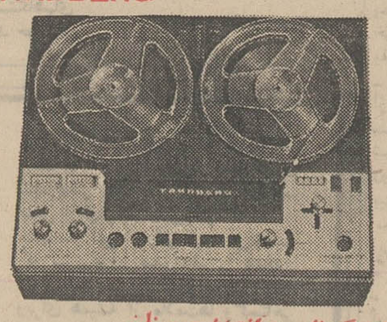
تندبرگ نامی پرافتخار درصنایع ضبط صوت سازی دنیا
از مدلهای مختلف ضبط صوت های تندبرگ دیدن فرمائید
نماینده رسمی : استریوملك ـ خیابان ایرانشهرجنوبی ـ شماره ۸۶ تلفن ۴۳۹۰۱
مراکز فروش :
استریوساند : خیابان بهارشمالی ـ تلفن ۷۶۲۳۰۸ ـ نفیه : شاه عباس کبیر ـ اول خیابان جم تلفن ۶۰۴۶۵ ـ استریوال کردویس ـ فرح جنوبی ـ شماره ۲۳۰ ـ استریوتکین کمان : ایرانشهرشمالی ـ خیابان سپند

فوری بفروش میرسد فوری
مزون وکارگاه تولیدی مجهز مشغول بکار و آرایشگاه مجهز بواسطه مسافرت فوری بفروش میرسد . متمنی است از ساعت ۶ الی ۱۲ شب مراجعه فرمائید تلفن ۶۲۱۱۹۲

فروشگاه سوپرمارکت ساحل
پرتقال شهسواری وسیاه ورس دست اول استاندارد شده را به قیمت ذکر شده در زیر د در دسترس مشتریان محترم میگذارد :

کارتن ۱۰ کیلوئی درجه ۱	۲۶۰ ریال
کارتن ۱۰ کیلوئی درجه ۲	۲۰۰ ریال
کارتن ۱۰ کیلوئی درجه ۳	۱۶۰ ریال
کارتن ۱۰ کیلوئی درجه ۴	۱۳۵ ریال
کارتن ۱۰ کیلوئی درجه ۵	۱۰۰ ریال

نشانی ـ خیابان چهل متری نواب شمالی ایستگاه ساسان پلاك ۱۸۳ تا ۱۸۵ تلفن: ۹۵۱۷۸۶

جنرال سیستمز GSC
آموزش کمپیوتر (IBM)
برای ترم زمستانی تا تاریخ شروع دوره ها ۱ر۱۰ر۴۹ نامنویسی مینماید نبش بلوار و امیرآباد بالا کوچه ارجمند شماره ۶ تلفن ۶۱۲۲۹۱

۳۱۹۷۷۶
شماره جدید تلفن فنادی بهار سرچشمه

اگر قصد خرید زمین درحومه تهران را دارید محلی را انتخاب کنید که اکثریت مردم نیز انتخاب وشروع بکارهای ساختمانی نموده باشند .
ملاردویلا شروع کارهای ساختمانی واحداث ویلاهای متعدد ازطرف طبقات مختلف نمونه مرغوبیت وترقی سریع زمینهای ملاردویلا میباشد آژانس شایسته تلفن ۳۰۵۳۴۹

نیازمندیهای شما

سالن

خیابان گرگان میدان ثریا سالنی به مساحت ۲۸۰ متر جهت کارهای فنی و غیره باآب برق شوفاژواگذار میشودآژانس نیری ۶۲۸۶۱۰

۷ عدد میز و قفسه پارچه‌فروشی بصورت مغازهٔ واقع در کوچهٔ مهران پاساژلادیس‌فوری‌واگذار میشود تلفن ۴۲۹۶۹
۱-۵ آ- ۶۸۹۴

اجاره‌داده‌میشود

آپارتمان اجاره

یکدستگاه آپارتمان دارای۸ اطاق محهربه تمام وسائل باآب و برق تلفن دو دهنه مغازه و یك زیرزمین بمساحت ۱۸۰متر اجاره‌داده میشودخیابان‌سیروس جنب ایستگاه‌داروخانه پلاك۴۸۱ تلفن های صنایع مشعل‌دجیو ۳۵۶۴۵۹ - ۳۵۶۸۷۸

قابل توجه ادارات دولتی و شرکتهای تجارتی

آپارتمان‌ها و اطاقهای‌ساختمان بزرك پلاسکو مجهز به تمام وسائل شوفاژ - کولر-پارکینك جدید و استفاده از آسانسور، آماده برای اجاره دادن‌میباشد. طالبین میتوانند از حداقل ۵۰ تا حداکثر ۸۰۰۰ متر بر حسب احتیاجی که دارند ازاین ساختمان مدرن اجاره نمایند. بتلفن ۴۸۲۰۰ مراجعه نمائید.
۱-۵ آ- ۲۶۵۸۱

انواع آپارتمان - ویلائی و همچنین مبله همیشه برای اجاره آژانس نیری ۶۲۸۶۱۰
۱-۲۶ آ- ۷۰۷۸

چند دستگاه آپارتمان نبش پهلوی تخت‌جمشید برای اجاره ۶۴۶۱۸
۱-۱۰ آ- ۷۱۳۶

۳ دستگاه آپارتمان

واقع در نبش خیابان بهار و تخت جمشید جهت کار های دفتری بدون سرقفلی با کرایه مناسب‌به اجاره داده‌میشودتلفن ۷۴۸۳۰ - ۷۵۶۲۰۳
۱-۲ آ- ۷۱۱۲

یکدستگاه آپارتمان مجهز پنج اطاق - هال - کولر-تلفن واقع در خیابان وزراء -خیابان ششم اجاره داده میشود تلفن ۶۲۶۳۶۵
۱-۴ آ- ۷۱۲۱

قابل توجه

ادارات دولتی وسرکتهای تجارتی

آپارتمان‌ها و اطاق های ساختمان بزرك پلاسکو مجهز بتمام وسائل- شوفاژ - کولر-پارکینك جدید واستفاده از آسانسور آماده برای اجاره دادن میباشد. طالبین می توانند ازحد اقل ۵۰ متر تا حد اکثر ۸۰۰۰ متر بر حسب احتیاجی که دارند ازاین ساختمان مدرن اجاره نمایند به تلفن ۴۸۲۰۰ مراجعه نمائید.
۱-۳ آ- ۷۱۵۷

قابل توجه آقایان بازرگانان و مدیران کارخانه‌ها

اجاره داده میشود برای‌دفتر تجارتی دو آپارتمان یکی‌دارای چهاراطاق با کریدور وسرویس و یکی دارای‌سه اطاق‌با کریدور و سرویس همراه یك کریدور وسیع که دو آپارتمان را از سایر قسمتها مجزا مینماید. واقع درخیابان شاهرضا طبقه بالای ایرفرانس برای مذاکره به تلفن‌های ۷۱۰۹۷ و ۷۵۳۱۱ مراجعه فرمائید.

خیابان ویلای شمالی آپارتمان‌با اجاره ارزان برای دفتر کار واگذار میشود تلفن ۶۲۵۹۸۵
۱-۲ آ- ۷۱۴۹

ساختمان‌اجاره

قابل‌توجه موسسات ملی و دولتی و پزشکان

ساختمانی نوساز ۵ طبقه هر طبقه ۴ اطاق و دو مغازه واقع در خیابان چهلمتری نواب‌میدان محمدرضاشاه جنب اداره هواشناسی یکجایادستگاه دستگاه اجاره داده میشود تلفن ۴۵۳۶۰ و ۶۷۵۴۱

عباس آباد

طبقه دوم ۵ اطاقه با سرویس کامل ماهیانه دو هزار تومان اجاره داده‌میشود تلفن۷۶۲۳۱۹
آ- ۷۱۴۵

ساختمان دو طبقه که هرطبقه شامل سه‌اتاق و هال‌وآشپزخانه و حمام مجهز میباشد ،درخیابان آیزنهاور نرسیده به میدان شهباز ، خیابان گراندیك هر طبقه جداگانه‌اجاره‌داده میشود: تلفن ۹۵۴۳۷۵

دو طبقه از ساختمان نوساز- مدرن مخصوص دفتر کارشامل چهار آپارتمان (جمعا ۱۸اتاق) باهال‌و آسانسور -ایرکاندیشن گرم وسرد وتلفن‌داخلی نزدیك بخیابان تخت جمشید روزولت اجاره داده‌میشود تلفن۷۴۶۳۲- ۷۴۲۵۹

عباس آباد

طبقه اول ۵ اطاقه باسرویس لوکس و حیاط ماهیانه ۱۵۰۰ تومان اجاره داده میشود تلفن ۷۶۲۳۱۹
۱-۳ آ- ۷۱۴۶

خانه اجاره

خانه‌ای درخیابان‌روزولت بر شمالی بیست متری دیبا که از هر لحاظ مناسب برای سکونت یا دفتر کار یا مطب‌میباشد به اجاره داده میشود. طالبین با تلفن های : ۲۸۶۰۹ - ۲۴۸۴۷ تماس بگیرند.

خانه ویلاساز شمالی و زیبا دارای ۷ اتاق و تلفن درنادرشاه خیابان فرخزاد پلاك ۶نرسیده‌به تخت‌طاوس اجاره داده میشود تلفن ۶۲۰۷۱۶

خریداری‌میشود

اراضی تهران‌پارس خریداریم بازرگانی امینی تلفن ۷۹۰۰۹۰

کوهك کوهك کوهك

خریداریم کلکار یزدی۹۵۶۶۰۶
۱-۲ ۵۷۴۵-۱

زمینهای باغ فیض پونك حسین‌آباد حسن‌آباد حاجی‌آباد کن کوهك خریداریم نسلاك ۹۷۰۸۱۸

دفتر پارس اراضی سیصد متری داخل طرح عباس آباد خریدار است تلفن ۷۶۱۵۵۸

خرید کوهك جنت‌آباد باغ فیض عباس‌آباد سازمان برنامه ۶۶۴۰۳

خریدار زمین تهران پارس ۷۸۱۹۳۶
۱-۱۴ ۵۱۵۵-۱

خریدار زمین‌افسریه ۷۹۳۳۴۶
۱-۲۵ ۵۵۳۸-۱

خریدار زمین تهران‌پارس - ۷۹۳۰۲۰

اراضی کوهك خریداریم - ۹۵۵۰۰۹
۱-۷۰ ۵۶۶۷-۱

املاك امین خریدار است فرمانیه فروس قیطریه اراج ۸۸۲۸۹۹

اراضی محمودیه علی‌آباد ولنجك خریداریم۸۹۰۱۵۰لطفا
۱-۲۶ آ- ۶۸۴۴

اراضی دره‌قشلاق ونك یوسف آبادخریداریم املاك دارابی ۶۲۰۵۳۹

اراضی سعادت آباد مکانیز ومونترال سابق خریداریم تلفن۳۱۹۰۶۷ و ۳۱۶۸۸۵

زمین‌های زعفرانیه دره‌قشلاق مکانیر و سعادت‌آباد عباس‌آباد فرحزاد را خریداریم بازرگانی جلالی خیابان پهلوی تلفن‌های ۶۲۶۴۱۱ و ۶۲۴۱۹۳

اراضی سعادت آباد وکوی مکانیر فوری خریداریم دفتر سام تلفن ۷۶۲۶۵۹
۱-۵ آ- ۷۰۱۹

جنت‌آباد باغ فیض پونك وردآورد کوهك فرحزاد کشاورز کن خریداریم ۶۸۷۰۶ صحرا

اراضی سازمان‌چای و قنات کوثر را خریداریم دفتر املاك آسیا تلفن ۷۹۳۹۲۶
۱-۲۰ ۵۹۶۸۰-آ

نیازمندیهای اجاره

سازمان نیازمندیهای خارجیان خانه‌شمارا اجاره میدهد ۶۱۳۹۳۹

مستغلات شما را بخارجیان

اجاره میدهیم ۴۲۴۱۲

موسسه امور خارجیان . اجاره به‌خارجیان تلفن ۷۱۷۸۲

مستغلات شمارادرشهرو شمیرانات بخارجیان‌اجاره‌میدهیم تلفن ۶۱۲۹۶۴ و ۴۹۷۱۳

بنگاههای معاملات املاك

بهبود دره قشلاق نبطر به کوی میکائیل ، لنجك‌عابدی ۸۵۰۰۹۵

بورس املاك شمیران دفتر براتی باغ فردوس ۸۵۲۵۷۵
آ- ۴۷۵۸

مشاور املاك کشا خالقی . ۹۵۷۷۳۱
۱-۲۵ ۶۵۲۵

خرید و فروش واجاره مستغلات شمال‌شهر ۶۲۷۴۶۶
۱-۲۶ آ- ۵۸۸۴

برای‌ساختمان‌شما

کاغذ دیواری

باقساط کاغذ دیواری و نقاشی ساختمان باقساط تلفن ۷۸۱۹۷۷

سرامیک تهران نقش

سازنده‌مرغوبترین سرامیك‌بافرم و رنگهای مختلف خیابان حضرت عبدالعظیم خیابان فرح اباد سرای حاج حسینعلی تلفن: ۲۷۱۶۴
۱-۳۰ آ-۷۰۸۵

توجه

کارگاه‌فنی‌فلاح‌پور تلفن۵۵۴۳۳ باطلاع کلیه چاپخانه‌ها و کارخانجات ماشین‌سازی و صنعتی ایران میرساند .ماشین سنك‌زنی صفحه مغناطیسی تمام اتوماتیك آلمانی که در ایران بی‌نظیر است‌بطول۴۱۰سانتیمتر اماده کار شد . ودقت کاراین ماشین یکهزارم میلیمتر درطول است .

انجام کار :

۱- تیز کردن تیغه های‌برش کاغذ قیچی های آهن وورق‌بری و غیره

۲- برای سنك‌زدن فولادآهن چدن و قالبهای پرس و غیره

۳- برای صیقل فلزات که لازم بدقت و براق شدن باشد

۴- کلیه تیغه ماشین های کاغذبری انواع و اقسام برای فروش آماده است .

تهران : خیابان خیام گذر مستوفی کارگاه فنی فلاح‌پور تلفن ۵۵۴۳۳

کالای‌بهداشتی‌وساختمانی پیرایش تلفن ۹۵۷۸۹۴

لوله‌بازکنی

لوله بازکنی فاضل آب مولن‌روژ ۹۷۰۹۸۱

لوله بازکنی فاضل آب ۷۷۷۲۹۴ و ۷۷۷۴۳۵

لوله بازکنی فاضل آب بادستگاه تراکم‌هوا ۶۴۴۸۵ مسدود

لوله بازکنی فاضل آب جنرال ۷۹۳۰۵۷ مطمئن فوری ارزان بادستگاه مجهز بدون خرابی

لوله بازکنی فاضل آب مطمئن فوری مناسب تلفن ۷۵۶۴۰۸

رفع گرفتگی هرنوع لوله‌ساختمانی بادستگاه تراکم‌هوا-تلفن ۷۸۷۲۷

لوله بازکنی فاضل آب بادستگاه تراکم‌هوا تلفن ۷۶۳۲۸۶

لوله بازکنی فاضل آب مقدم ۶۴۶۳۵

لوله بازکنی فاضل آب بادستگاه تراکم‌هوا تلفن ۹۵۵۱۱۶

معاملات‌پول

پول موجود

پول بیواسطه ۶۴۶۱۸و۲۲۷۲۹

خانه و پول ۵ خ‌شمالی مرکز معاملات پول تهران- ۷۲۱۳۸۸

بول شرطی باسود بانکی ۴۸۴۶۳

پول باسود بانکی موجود تلفن ۷۶۲۶۵۹
۱-۱۰ آ- ۶۱۳۷

پول‌باسودبانکی ۶۱۲۰۲۰

موردنیاز پول‌شرطی ۱۵٪ نیازمندیم ۴۸۴۶۳

۲۰ هزار تومان بمدت‌سه‌ماه در مقابل چك یاسود ۳۶٪فوری نیازمندیم تلفن ۴۲۹۶۹
۱-۵ آ- ۶۸۹۳

خریدارتلفن

چند شماره‌تلفن فوری‌خریداریم تلفن ۷۵۹۴۳۵
۱-۱۰ آ- ۷۱۷۵

فروشنده‌تلفن

هر نوع شماره تلفن موجود است تلفن ۷۰۸۴۱
۱-۱۲ آ- ۵۱۷۱

تلفن ۶۱ واگذار میشود ۹۵۹۶۳۸

چند شماره تلفن با نصب فوری به فروش میرسد ثریاپین روزولت و رامسر شماره ۸۳
۱-۵ آ- ۷۱۷۴

قبوض

خرید قبوض اصلاحات ۶۴۶۱۸

توجه

به ما مراجعه فرمائید قبوض قالی و قالیچه بانك کارگشائی‌شما را فوراخریداریم تلفن ۵۸۶۶۰
۱-۲۶ آ- ۵۸۶۵۸

استخدام

شما باید کاری بدانید

که مورد احتیاج اکثرموسسات میباشد آموزشگاه بازرگانی اقتصاد بمنظور مساعدت به جویندگان کار و معرفی خود بعموم به۳۰ نفرخانم وآقا که امروز و یا فردا مراجعه نمایند یکدوره کامل دفترداری دوبل و حسابداری ، منشی گری ب ماشین نویسی را بطور رایگان بدون دریافت شهریه با اعطای گواهینامه تعلیم میدهد لطفا هرچه زودتر به میدان فردوسی آموزشگاه بازرگانی اقتصاد تلفن‌های ۶۶۰۸۷ و ۴۶۰۲۶ مراجعه فرمایند .

دکتر داروساز جهت تهران و شهرستان مورد نیاز است تلفن ۳۱۶۴۵۰

به چندنفر ویزیتور تبلیغاتی خانم وآقای‌فعال و جوان‌باسابقه‌نیازمندیم تلفن ۶۲۶۵۷۹

آگهی استخدام

شرکت مهندسی کارنو به چند نفر سرویس کار شوفاژ و تهویه نیازمند است . بلوار الیزابت شماره ۱۶۶
آ- ۲۶۸۵۵
۱-۲

خانم خواننده‌و یکنفرماشین نویس احتیاج‌است تلفن۴۰۵۹۶
۱-۳ آ-۷۰۱۶

یك نفرکمك‌پرستارجوان برای نگهداری کودکی بطور شبانه روز احتیاج است . طالبین با تلفن ۳۱۱۲۳۱ تماس بگیرند .

Wanted an experienced and excellent English-speaking young girl for the post of telephone operator. Please call 313269-310979.

یك کارخانه‌تولیدی‌پوشاك

زنانه جهت فروشگاههای مدرن خود احتیاج به چند دوشیزه یا بانو که سابقه فروشندگی لباسهای زنانه داشته باشند با حقوق مکفی استخدام مینماید تخت جمشید مقابل شرکت‌نفت- پرده کرکره رایت‌مراجعه شود
۱-۲ آ-۷۰۷۲

سکرتر درجه یك باتسلط کامل به زبان انگلیسی وماشین‌نویسی فارسی ولاتین با حقوق و مزایای کافی استخدام میشود تلفن۹-۹۶۲۰۲۱

مکانیك اتومبیلهای سواری کورسی نیازمندیم‌تلفن۷۹۶۴۶۶
۱-۳ آ-۷۰۷۵

A European maufacturing company requires: 1 — An experienced accountant with good-knowledge of English.
2—A General clerk with English knowledge and latin typing.
Please apply P.O. Box. No. 2767 or ring up 78551-4 Personnel Dept.

گیسوی کوماچی

برای کادراستخدامی خوداحتیاج به افراد زیر دارد.

۱- دوشیزه یا بانوی مطلع در امور پیچیدن و شانه کردن گیسو

۲- دوشیزه یا بانو برای‌امور دفترداری

۳- دوشیزه یا بانوی صندوق‌دار

۴- دوشیزه یابانوی علاقمند به فروشندگی در پایگاههای مختلف کوماچی

واجدین شرایط به خیابان شاه ساختمان آلومینیم طبقه دوم شرکت پاپیتال مراجعه فرمایند .

استخدام

شرکت مهندسین مشاور فرانسوی به یکنفر حسابگر (با ماشین حساب) که هم درحساب با ماشین خیلی ماهر بوده وهم زبان فرانسه‌رابداند برای‌تهران نیازمند است خواستاران با در دست داشتن فتوکپی شناسنامه و مدارك تحصیلی و برك معافی یا انجام خدمت تا آخر وقت اداری ۲۶ آذر به نمایندگی همکاری مهندسان مشاور در ساختمان شماره۱۵ کوچه‌مهران خیابان نادرشاه مراجعه‌فرمایند.
۱-۳ آ-۲۶۸۱۷

انجمن ملی حمایت کودکان

یکنفر مربی موسیقی باحداقل ۵ سال سابقه تعلیم استخدام مینماید .

داوطلبان می‌توانند بادردست داشتن فتوکپی مدرك تحصیلی و برك خاتمه خدمت یا معافیت دائم به کارگزینی انجمن‌واقع در خیابان پهلوی‌بالاتر ازمیدان ولیعهد خیابان خسروخاورشماره ۲۹ مراجعه فرمایند .
۱-۲ آ- ۵۹۷۳۰

به یك نفر دوشیزه دیپلمه در امور دفترداری و ماشین نویسی با سابقه کار مورداحتیاج است به تلفن ۳۰۲۲۰۶ تماس بگیرید خیابان امیرکبیر پلاك ۱۲۴

استخدام

بیك پرستار با تجربه برای بچه نوزاد بطور شبانه روزی و با حقوق مکفی نیازمندیم . داوطلبان به تلفن‌های ۶۰۵۴۵- ۴۹۸۳۲ بین ساعتهای ۹ صبح‌تا یك بعد از ظهر و ۴ تا ۷ بعد از ظهر مراجعه فرمایند .

یکنفر همکار برای مغازه کیف و کفش فروشی مورد احتیاج است از ساعت ۶ الی ۸ بعد از ظهر به‌خیابان حافظ بالاتر از چهارراه یوسف آباد شماره ۸۸ مراجعه شود
۱-۳ آ-۷۱۶۰

شرکت مانیر جهت کادرفروش‌بعدادی خانم وآقای‌خوش‌برخورد و خوش بیان با حقوق مکفی استخدام مینماید. خیابان شاه چهارراه فروردین شماره ۳۳۸
۱-۳ آ-۵۱۵۴

شرکت مانیر بتعدادی کارگر نصب دستگاه در بازکن برقی نیازمند است . خیابان شاه چهارراه فروردین شماره ۳۳۸
۱-۲ آ-۵۱۵۵

استخدام

بشرط چهارماه کارآموزی اصول ساختمان و تعمیرات رادیو تلویزیون و یا پخچال و کولر را یکماهه بطور علمی و عملی بیاموزید و به اخذ گواهینامه‌با امتیاز رسمی‌وزارت آموزش و پرورش نائل و با راهنمائی ما بلافاصله استخدام شوید .

کانون فنی بهروزنو

میدان‌مخبرالدوله اول خیابان شاه‌آباد ساختمان‌ده طبقه‌شماره ۲۳۳

به چند نفر جوشکارکاربیت برای لوله‌کشی نیازمند است تلفن ۴۲۲۲۲

به چند دوشیزه

یا بانو خوش‌برخورد جهت فروشندگی در نمایشگاهی‌مورد احتیاج است لطفا از ساعت ۱۰ تا ۱۲٫۵ صبحها به آدرس شاهرضا خیابان رامسر شماره ۱۳۷ شرکت سلزمنکو مراجعه فرمائید .

راننده ۲ شخصی متاهل جویای کار است لطفا به‌راهنمای ۳۷۴ روزنامه اطلاعات تلفن ۳۱۱۲۳۱ مراجعه شود .
۱-۳ آ- ۶۹۷۴

یکنفر حسابدار وارد به‌امور حسابداری باسابقه ۲۲ سال‌تمام روز آماده کار میباشد تلفن ۹۶۰۳۳۲
۱-۴ آ-۲۶۶۳۸

راننده ۲ شخصی متاهل جویای کار است . لطفا به راهنمای ۳۷۳روزنامه اطلاعات و تلفن۳۱۱۲۳۱ مراجعه شود .

جوانی شهرستانی متاهل با تحصیلات ششم ابتدائی خوش خط وارد به امور دفتری و فروشندگی‌برای تمام روزجویای کار است به راهنمای ۳۷۵ روزنامه‌اطلاعات‌و تلفن ۳۱۱۲۳۱ مراجعه شود
۱-۳ آ-۶۸۷۱

راننده دو شخصی متاهل‌خدمت کرده تلفن ۲۵۹۲۸
۱-۲ آ-۲۷۰۰۷

راننده اتومبیل پایه دوم تهران با ۱۴ سال سابقه و فنی آماده کار است تلفن۷۶۴۸۸۴ فرهودی
آ- ۲۶۲۷۳

آموزشگاهها

کلاس رقص

هنرستان رقص تارپین‌یان تعلیم رقص‌های مدرن‌دونفری توسط آقای‌تارپین‌یان ودوشیزه مارگریت و استادان برجسته دیگر ۵ رقص ۱۵۰ تومان برای لاغری ۳۰ رقص ۶۰۰ تومان چهارراه کالج جنب پمپ بنزین تلفن ۶۱۲۳۵۸

تعلیم رانندگی

هنرسان فنی پرستو

مرکز اموزش صحیح‌رانندگی- مکانیکی . ترافیك مجهز به بهریز و مدرنترین وسائل آموزش ب مربیان ورزیده و بدون اتلاف وقت ب هزینه کم نشانی چهارراه گمرك شاهپور تلفن ۲۳۹۱۶

تدریس‌خصوصی

انگلیسی و آلمانی تلفن ۶۱۳۷۶۰
۱-۲۰ آ- ۵۸۷۵

انگلیسی شورت هند ماشین نویسی توسط بانوی انگلیسی ۴۷۱۴۱
۱- ۶۷۲۱

تدریس خصوصی دروس دبیرستانی توسط دانشجویان دانشگاه تهران تلفن ۷۵۳۷۸
۱-۲ آ- ۲۶۸۵۱

تدریس خصوصی تمام مواد و تك‌درس برای‌دوره اول و دوم تلفن ۷۳۹۶۰
آ- ۲۶۹۸۳

مخصوص بانوان

بونیك
La Pomm
افتتاح شد
طرح و تهیه لباس بهترین ولی نه گرانترین خیابان کریم‌خان زندکنار خردمند ۱۶٫۱ تلفن ۶۲۳۳۴۱

کرم‌زیبائی-لسیون اپیلاسیون صورت فال قهوه ورق در سالن آرایش کنتس تهران پارس خیابان ۱۲۴ شماره ۱۳۷ تلفن ۷۸۱۳۹۱

رستورانهای‌خانوادگی

حاتم شام
پهلوی تلفن‌های ۸۹۲۲۸۱ ۸۹۲۲۸۲ و ۸۹۲۲۸۳

قابلمه مجانی
چلوکباب فرد تهران
تلفن ۴۸۸۶۶

در شب جمعه ۱۹ آذر برای هر نفر پس از صرف چلوکباب یك عدد قابلمه مجانی مطالبه نمائید .
آ- ۷۱۰۶

به چند نفر فروشنده تحصیلدار برای فروش خوراك دام وطیور و وصول مطالبات برای تمام‌روز نیازمندیم متقاضیان باید دارای شرایط زیر باشند .

۱-داشتن گواهینامه‌رانندگی موتورسیکلت دنده‌ای و پایه‌دوم شخصی .

۲- ضامن معتبر

۳- گواهی پایان خدمت‌نظام و یا معافی دائم

۴- سن آنها از سی سال بیشتر نباشد

۵- آشنائی با مرغداری‌های تهران

۶- سپردن تعهد حداقل ۵ سال خدمت در موسسه ازساعت ۳٫۵ تا ۶٫۵ بعداز ظهر به‌تلفن ۹۷۰۷۰۱ آقای افتخاری‌مذاکره فرمائید .
۱-۳ آ-۷۱۸۶

سکرتر

دوشیزه یا بانو مورد احتیاج است فرح شمالی پلی کلینیك فرح ۵ الی ۸ بعدازظهر
آ-۷۱۶۶ ۱-۲

شرکت ایربیك

تولید کننده خوراك دام و طیور و کنسانتره در کلیه شهرستانها و استانها باستثنای تبریز ،مشهد و اصفهان‌نماینده فعال میپذیرد . به آدرس‌خیابان آیزنهاور روبروی سه راه آذربایجان مکاتبه فرمائید .

به دو نفر دوشیزه یا بانو برای فروشندگی با ضامن‌معتبر احتیاج است داوطلبان‌بفروشگاه آلفی فرح شمالی مراجعه فرمایند .

یکنفر سکرتر آشنا به‌زبان انگلیسی که ماشین نویسی فارسی و لاتین بداند استخدام میشود واجدین شرایط به صندوق پستی ۱۹۱۸ به عنوان آقای داعی‌پور مکاتبه فرمایند.

۱۸ نفر دیپلمه

پس از دیدن یکدوره کارآموزی حسابداری ، دفترداری دوبل مشغول بکار خواهند شد تلفن ۳۱۵۰۴۰
۱-۵ آ- ۷۱۴۲

داوطلبان استخدام حسابداری ومنشیگری وماشین نویسی

مجانی

آموزشگاه بازرگانی اقتصاد به منظورمعرفی هرچه بیشترخود بعموم به۳۰نفر خانم‌وآقای‌دیگر که امروز یا فردا مراجعه‌نمایند یکدوره کامل :دفترداری دوبل و **حسابداری یا منشیگری** را بطور کامل بدون دریافت شهریه تا اخذ گواهینامه تعلیم میدهد برای رزرو جا به میدان فردوسی آموزشگاه بازرگانی اقتصاد تلفن‌های ۶۶۰۸۷ و ۴۶۰۲۶ مراجعه نمائید .
۱-۳ آ- ۷۱۶۳

شریک

شریکی با سرمایه ۲۵۰۰۰ تومان تلفن ۴۰۵۹۶
۱-۳ آ-۷۰۱۷

آماده برای شرکت

یك شرکت تولیدی پرسود آماده‌بهره‌برداری بشریکی که حدود یك میلیون‌تومان سرمایه گذاری نماید نیازمند است کسانی که‌در فلزکاری اطلاعات داشته باشند مقدمند علاقمندان با قید آدرس و تلفن باصندوق پستی ۱۴۳۹ مکاتبه نمایند .

جویای کار

دانشجوی سال ۳ معماری علاقمند به کارآموزی در شرکتهای ساختمانی راهنمای ۳۷۷ روزنامه اطلاعات تلفن ۳۱۱۲۳۱

متخصصین ماشینهای حوله بافی از آلمان غربی با آشنائی کامل بزبان آلمانی جویای کار است به راهنمای شماره ۳۷۶ روزنامهٔ اطلاعات تلفن۳۱۱۲۳۱ مراجعه شود .
۱-۳ آ-۲۶۷۲۵

حسابدار با ۱۶ سال سابقه کارآماده کاراست‌راهنمای ۳۶۱ روزنامه اطلاعات تلفن ۳۱۱۲۳۱
۱-۳ آ- ۲۶۳۷۵

حسابدار دیپلمه

با سابقه جویای کار است تلفن ۳۱۵۰۴۰

شخصی باببیست سال سابقه تجارتی که بامراسلات تجارتی بزبانهای انگلیسی و فرانسه و ماشین‌نویسی کاملا مسلط‌است جویای کار مناسب میباشد خواهشمند است بتلفن۶۲۴۰۲۱ مراجعه فرمایند .
۱-۴ آ- ۲۵۹۹۱

راننده دو شخصی تمام وقت جویای کار است ۹۶۰۱۸۲
۱-۲ آ-۷۰۷۰

قابل توجه شرکتهای تاسیساتی ومهندسین ومعماران

کارخانه شعله شوفاژ

کانال‌کشی ساختمان‌ها را بااسلوب صحیح وکادر ورزیده خود دراسرع وقت انجام میدهد .
تلفن ۷۹۳۲۸۸

برای سفارش کلی وجزئی

نان سفید وکیك نارگیلی وانواع نان شکری به تلفن ۷۵۸۶۶۳ مراجعه فرمائید .

شرکت‌داروسازی بین‌المللی

برای تهران وشهرستان به چندنفرنماینده علمی که حائز شرایط زیرباشند نیازمنداست :

۱- دارا بودن درجه لیسانس یا بالاتر در علوم طبیعی.

۲- اشنائی کافی بزبان انگلیسی.

۳- تعهد کار تمام وقت .

۴- انجام خدمت وظیفه یا معافی دائم.

۵- داشتن گواهینامه رانندگی .

دکترهای داروساز وداوطلبانیکه تجربه ویزیت داروئی داشته باشندحق‌تقدم‌خواهندداشت واجدین شرایط به تلفن ۶۴۷۱۴ (ازساعت ۸ صبح تا ۵ بعدازظهر) مراجعه فرمایند .

دربالین‌گچ افرباس
EFBAX
باآدوات نشکن و قفل برقی آلمان
بدون پیش‌قسط با اقساط ماهانه و تضمین ۵ساله
مرکزفروش ونصب شرکت کارودرخیابان روزولت میدان ۲۵ شهریور ساختمان منوچهری تلفن ۷۶۲۶۹۸-۷۶۲۳۸۴ وخیابان سعدی سرای صدفی‌نژاد تلفن ۳۳۵۸۴۴

برنامه‌سینماها

✻ ۱+۱۲ - رنگی - شارون‌تیت ویتوریوگاسمان
شهرفرنك (۶۲۷۶۲۸) ۱۱٫۱۵-۳٫۳۰ - ۵٫۳۰-۷٫۳۰-۹٫۴۵
✻ سلام‌دالی - رنگی - ۷۰ میلیمتری - باربارا استرلیند
آمپایر (۶۲۳۹۴۲)۱۱-۳٫۳۰-۶٫۳۰-۹٫۳۰
✻ لحظه اضطراب-رنگی - دیویدهمینگز دیاموند (۶۲۸۴۰۰)۱۱٫۱۵-۳٫۳۰-۵٫۳۰-۷٫۳۰-۹٫۴۵
✻ رویاهای شیطانی پائولا-رنگی -الکه‌زومر سانترال (۴۸۶۸۶) ۱۱-۱-۳-۵-۷٫۱۵-۹٫۳۰
بولیدور (۶۴۵۸۵) ۱۱٫۳۰-۳٫۳۰-۵٫۳۰-۷٫۴۵-۱۰
ب.ب (۶۹۶۴۱) ۱۰-۲-۴-۶-۸٫۱۵-۱۰٫۱۵
متروپل (۳۳۹۴۱۰)۱۰٫۳۰-۲٫۳۰-۴٫۳۰-۶٫۴۵-۹
نیاگارا (۶۵۳۰۷) ۱۱-۳-۵-۷٫۱۵-۹٫۳۰
دراپوین‌ونك (۶۲۲۵۵۷) ۶٫۱۵-۸٫۳۰-۱۰٫۳۰
✻ نبرد کلمبو - رنگی - هورست‌بوخهولتز- سیلوا کوشینا
رویال (۴۹۷۸۵) ۱۰-۱۲-۲-۴-۶-۸-۱۰
سهیلا (۳۳۶۴۲۴) ۱۰٫۳۰-۲٫۳۰-۴٫۳۰-۶٫۳۰-۸
رنگین کمان (۷۵۶۷۶۰) ۹٫۱۵-۱۱٫۱۵-۱-۳٫۱۵-۵٫۱۵-۷٫۱۵-۹
الوند (۳۵۶۵۳۸) ۱۰-۱۲-۲-۴-۶-۸
دروازه‌طلائی (۳۵۲۱۶۰) ۱۰٫۳۰-۲٫۳۰-۴٫۳۰-۶٫۳۰-۸
کیهان (۹۵۷۳۶۰) ۹٫۱۵-۱۱٫۱۵-۱-۳٫۱۵-۵٫۱۵-۷٫۱۵-۹
✻ میعادگاه گناه - سینماسکوپ - رنگی- کارول‌بیکر
رادیوسیتی (۴۳۳۲۰) ۱۱٫۳۰ - ۳٫۳۰-۵٫۳۰-۷٫۳۰-۹٫۳۰
✻ شیر و زمستان - رنگی - پیتراوتول - کاترین هیپورن
گلدن‌سیتی (۶۱۳۲۶۹) ۱۱٫۱۵-۲٫۳۰-۵-۷٫۳۰-۱۰
ادئون (۳۳۸۱۱۸) ۱۰٫۳۰ - ۱-۳٫۱۵-۴ - ۶٫۳۰-۹
✻ دره گناه - رنگی - باربارا پرکینز
بولوار (۶۰۲۹۲) ۱۱-۲-۴-۶-۸-۱۰
✻ گروهبان رایکر - رنگی لی‌ماروین
کاپری (۴۸۴۰۱) ۱۱-۳-۵-۷-۹
سیلورسیتی (۸۶۱۲۰۵) ۱۰٫۳۰-۲٫۳۰-۴٫۳۰-۶٫۳۰-۸
✻ دوسلمانی سیسیلی رنگی- چیچو فرانکو
ایفل (۳۱۱۴۷۷)۱۰-۱۲-۲-۴-۶-۸-۱۰
✻ لیلی و مجنون - شمی‌کاپور - نوتان
دنیا (۳۳۳۸۱۲) ۱۰٫۳۰-۲٫۳۰-۴٫۳۰-۶٫۳۰-۸
✻ سوگلی - فروزان - ظهوری
شهرام ۹-۱۱-۱-۳-۵-۷-۹
✻ نبرد بریتانیا - سینماسکوپ - رنگی
ماندانا (۷۹۹۸۲) ۲٫۳۰-۴٫۳۰-۶٫۳۰-۸
✻ جسارت - رنگی - جین‌فاندا
گلدیس (۶۲۸۷۱۳) ۳٫۳۰-۵٫۳۰-۷٫۳۰
✻ جوانان زیر آفتاب - رنگی - آل‌بانو - رومینا پاور
دریا (۷۹۱۷۴۶) ۹-۱۱-۱-۳-۵-۷-۹
✻ در میامی اتفاق افتاد - رنگی - جرج هامیلتون
پارك (۳۳۹۶۳۷) ۹-۱۱-۱-۳-۵-۷-۹
✻ شالاکو - سینما سکوپ - رنگی شون کانری
المپیا (۹۵۶۷۹۶) ۱۰٫۳۰-۲٫۳۰-۴٫۳۰-۶٫۳۰-۸٫۴۵
✻ پسران کتی‌الدر - رنگی - سینماسکوپ
فری ۱۲٫۳۰-۲٫۳۰-۴٫۳۰-۶٫۳۰-۸٫۳۰
✻ چوکا - رنگی - رادتیلور - جان‌میلز
تاج (۳۱۳۸۶۴) ۱۰٫۳۰-۲-۴-۶-۸-۱۰
✻ روز بزرك غرب-رنگی- کلودیاکاردیناله
بردیس ۹-۱۱-۱-۳-۵-۷-۹
✻ دو مرد و هزارماجرا - مبارزین‌سرسخت
البرز (۳۰۴۲۵۸) ۸٫۳۰-۱۲٫۳۰-۴٫۳۰-۸٫۳۰
✻ کارآگاه تونی‌رم- رنگی- فرانك‌سیناترا
تخت‌جمشید (۴۳۵۵۰) ۳-۵-۷-۹

سئانس انگلیسی
درایوین‌ونك ۶٫۱۵-۸٫۳۰-۱۰٫۳۰ فیلم (رویاهای شیطانی پائولا)
گلدیس ساعت ۹٫۳۰ (جسارت)

تالار ۲۵شهریور - وای‌برمغلوب
نوشته گوهرمراد - کارگردان داودرشیدی
باشرکت پرویز فنی‌زاده - فهیمه راستکار
۸٫۱۵ بعدازظهر تلفن رزرو ۲۵۴۴۴

فیروزه ۱۰٫۱۵-۱۲٫۱۵-۲٫۱۵-۴٫۱۵-۶٫۳۰-۸٫۴۵
چرخ‌وفلك (۹۵۰۵۵۸) ۹-۱۱٫۱۵-۱٫۳۰-۳٫۴۵-۶-۸٫۱۵
توسکا (۵۸۵۴۴) ۱۰-۱۲٫۱۵-۲٫۳۰-۴٫۴۵-۷-۹٫۱۵
پاسارگاد (۷۹۲۷۸۲) ۹-۱۱٫۱۵-۱٫۳۰-۳٫۴۵-۶-۸٫۱۵
✻ مردی از جنوب شهر - فردین-فروزان- ظهوری
اروپا (۳۰۳۱۷۹) ۱۰-۱۲٫۱۵-۲٫۳۰-۴٫۴۵-۷-۹٫۱۵
اونیورسال (۶۶۹۵۳) ۱۰٫۳۰-۱۲٫۳۰-۲٫۴۵-۵-۷٫۳۰-۹٫۴۵
میامی (۷۴۳۲۹) ۱۰-۱۲٫۱۵-۲٫۳۰-۴٫۴۵-۷-۹٫۱۵
پاسیفیك (۷۴۳

روزنامه هنر

یادداشتی برنمایشگاه نقاشی درگالری سیحون

درپس این رنگها هیچ نیست

این روزها نمایشگاه آقای رفیع موتمنی طباطبائی را در گالری سیحون میتوان دید .

پیش از آنکه آثار این نمایشگاه نماینده دنیای ذهنی نقاش باشد ، نمونه تعلیمات آکادمیک مدرسه هنر های زیبا را نشان میدهد .

صاحبذوقی به مدرسه میرود از طریق کلاس درس و مجموعه های بدون نقاشی با هنر غرب آشنایی مییابد طبق برنامه کار میکند ، به یکی از مکاتب مرسوم دل‌می‌بندد وبعد می‌پنداردکه کار کردن در این شیوه باذوق ذهن او سازگار است ، چند پرده‌ای میسازد و میشودنقاش جوانی که باید تشویق شود .

آیاباید از مدرسه انتظاربیشتری داشت یا از جوانی که تعلیمات مدرسه را جدی پنداشته‌است ؟ *

این هنرمند جوان ظاهرا آثار روئو، ولامینك وسوتین را خوب دیده‌است و بظاهرشیوه‌آنانرا برای مکاشفات خود از دنیا، موثر یافته است که پا جای پای آنان نهاده است .

اما آیا قدرت بیانی که در آثار روئو دیده میشود تنها به کیفیت استفاده از سطح های رنگی‌محدود میشود ؟

موتمنی طباطبائی ، بابخش های رنگی خشن و ناپیراسته در آرزوی ساختن حجمی‌است که‌از محتوائی حکایت کند . اما این مختوی برای او مبهم است و گاهی گیج کننده و نقاش اغلب در سطح واقعیت فرو مانده است .

چرا نقاش در بیان دنیای خود ناتوان است ؟ آیا چیزی برای‌بیان کردن نداردکه باید بپذیریم هرکسی چیزی برای گفتن دارد ، پس آنچه راکه دارد نمی‌تواند بیان کند اینجا با اندیشه‌ای نااستوار و بیانی شکل نیافته روبرو هستیم ، ظاهرا بحث های تکنیکی مدرسه جائی برای یافتن پایگاه های فکری مطمئن و شخصی نگذاشته است .

آثاراین نمایشگاه میتواندنمایشگر سرگردانیهای نقاشان نسل جوان ما باشد . آنان که برای یافتن بیانی شخصی ، از تجارب دیگران استفاده میجویند وبدون توجه به این تعارض ،سعی دارند ، آنچه را که متعلق بدیگران است از آن خویشتن گردانند .

اثری از موتمنی

سرودخوانان ورقاصکان ازبک

گروهی از هنرمندان ازبکستان

گروهی از هنرمندان ازبکستان که نماینده گروه های هنرپومی آن‌خطه‌بودند، اخیرا کنسرتی در تهران دادند که نمونه‌های نابی از رقص وآواز های جمهوری ازبکستان را نمایشگر بود.

صبح روزی که از ایران عزیمت میکردند در هتل‌محل اقامتشان بدیدار این گروه رفتم، درسرسرای هتل،آماده برای عزیمت بودند ،فرصت چند، کلمه صحبت میسرشد.

رئیس گروه مردی است تقریبا پنجاه ساله باعینك ذره بینی‌و بیشتربه کارمندها شباهت دارد ، با خوشحالی حاضر میشودپیش‌از صبحانه گفتگوئی بامن داشته باشد. می‌پرسم ،اعضای این گروه را چطور انتخاب کرده‌اید؟

از قول مترجم می‌شنویم که‌اعضای گروه‌همه آماتورند از معلم مدرسه گرفته تا پنبه چین و متصدی برق وبیشتر آنان‌به کارهای‌صنعتی می‌پردازند (که ده دوازده نفری هستند.) و می افزاید گروهی که‌به‌ایران آمده‌اند، نمونه‌ای‌از گروههای بیشماری است که در ازبکستان وجود دارند .

درجوار کارخانه هاومزارع کلوپ های فراوانی هست که روزهای تعطیل بعضی از کارگرانند. اینها حرفه‌ای در زمینه رقص وآواز دارند ویا تجربه‌ای اندوخته‌اند برنامه اجرا می کنند و البته در سطح ذوق هنری شنوندگان خود که غالبا کارگران هنرمند که‌تعلیماتی نیستند ،کارشان تنوع و قابلیت فراوانی نداردامابرای شنونده های خود ،سرگرم کننده و مفیدند.

این گروه ها هدفشان صرفا نگهداری‌و شکل‌اصیل رقص وآوازهای محلی است می‌پرسم ،آیا به آثار مدرن هم توجه دارید ؟از جوابش چنین برمی‌آید که اینان صرفا به آثار فولکوربك می‌پردازند والبته ازآهنك‌های روز هم غافل نمی مانند .

به شباهت ساز ها و ریتم رقص هاشان با هنرمندان خراسانی اشاره می‌کنم‌تائید می‌کند برنامه‌ای از رقص های محلی ایران را درتالار رودکی دیده‌اند ویکی از رقاصه‌ها معتقد است که‌عالی بوده است .

از سفراصفهان و شیراز بر گشته‌اند، معماری زیبای این‌شهرها مسحورشان کرده بعد به‌مقایسه اشاره‌ای به معماری اسلامی شهرهای سمرقند وخیوه‌وبخارامیکنند.

میخواستم ازجوی مولیان ورودکی بگویم واز شعر و فرهنك پارسی بپرسم که‌در آنجا چگونه است اما رفقا چندان از صنعت وفن‌صحبت میکردند که دیدم جای‌بحث نیست ،ازبکان هنرمندعکس یادگاری گرفتند راهنما گفت صبحانه دیر میشود . خدا حافظی می کنم .

داستانی از محمود دولت‌آبادی

اوسانه بابا سبحان — انتشارات : ساپ

پیوند نااستوار بازمین

زمین وزراعت ، در هر قالب اجتماعی که بر آن حکمروا باشد مسائل خاص خود را دارد ، در عین حال مسائل «زمین» از جمله موضوعات دائمی ادبیات در سراسر دنیا بوده است .بعنوان مثال کتاب معروف «خوشه های خشم» اثر «جان اشتاین بك» تصویری از یك دوره بحران کشاورزی در امریکاست ، آن زمان که صنعت مکانیزه میشد و تنها تکنیك قادر بود با حوادث طبیعی مقابله کند وبازده معینی را از کار کشت فراچنك آورد ،اماتکنولوژی دردست گروه معینی صاحب سرمایه بودکه‌از دهان بانکها خرده مالکان را می‌بلعیدند و مالکیت های بزرك ایجاد میشد . یا مثلا «یك وجب خاك خدا» اثر کالدول نویسنده امریکائی منظره دیگری از برخورد انسان و زمین را بدست میدهد :انسانی که در زمین بی‌حاصل بدنبال گنج میگردد . درادبیات جدید ایران این مسئله موضوع داستانسرائی هائی چند بوده است و یك نمونه کامل از این قبیل هم کتاب «اوسانه‌ی (افسانه) باباسبحان» است . دراینجا مسئله روستائی و زمین در قالب جدیدش مطرح میشود ، بدون اینکه اصل داستان ظاهرا ربطی به زراعت و زمین داشته باشد .

زنی مالك زمینش را به کشاورز کارآمدی اجاره داده است بعد زن به مرد دیگری دل می‌بازد و زمین را به او واگذار میکند . مستاجر اولی (صالح) از زمینی که با آن میزیسته ورشد کرده و در واقع جزئی از اوست چگونه بهمین سادگی جداشود ؟ او مقاومت‌میکند ،مقاومتی که گوئی تقدیر برآن سرانجام شومی مینویسد و این جنبه قدری بودن البته چندان مهم نیست ، چون اصل قصه این نیست ، اصل اینست که سرنوشت «صالح» قهرمان کتاب (یعنی جدا شدن او از زمین) برای امثال او باز هم ممکن است اتفاق بیفتد ، گیرم که دراین ماجرا صالح کشته نمیشد ، بازهم در جریان ماوقع تفاوتی روی نمیداد ، اسلوب نویسنده یکدست و سنجیده است ، نثر کتاب که با اصطلاحات محلی بیهق درآمیخته هیچگونه احساس نابجا بودن به وجود نمی‌آورد . تصاویر کتاب زنده وگاه «سینمائی» است از جمله تصویر «دهشتناك» مرك پیرزن گدا در باتلاق کویر . «اوسانه‌ی باباسبحان» در حد خود موفق است و در عین حال سندی اجتماعی است .

زبان انگلیسی را باروش سمعی و بصری یاد بگیرید و

فقط با ۵۰۰ لغت

براحتی حرف بزنید ، بفهمید ، بخوانید و بنویسید

گریدد انگلیش

Graded ENGLISH

دوره صفحات آموزشی زبان — براساس کتب GRADED ENGLISH برنامه رسمی وزارت آموزش و پرورش برای تدریس در کلیه دبیرستانهای کشور

باتلفظ بهترین گویندگان انگلیسی — وجدیدترین روش سمعی و بصری باتائید وهکاری وزارت آموزش و پرورش و مؤلفان کتب درسی انگلیسی

برای دانش آموزان دبیرستانها — بهای هر دوره شامل پانزده صفحه ۳۳ دورو کتاب راهنمای مقدور نگی وآلبوم نفیس وزیبا ۱۸۵۰ ریال درسراسر کشور

MIMAX

با ۱۰ جایزه بورس تحصیلی درانگلستان برای ۵ دانش آموز و ۵ دبیر زبان انگلیسی

نام ونام خانوادگی .....
آدرس کامل .....
.....
شماره تلفن ..... شهر .....

می ماکس انستیتوطرحها وبررسیهای آموزشی تلفن : ۶۱۱۴۱۸-۴۰۰۶۳

برای کسب اطلاعات بیشتر بنشانی خیابان شاه - ساختمان آلمینیوم طبقه چهارم ونمایندگان فروش ما مراجعه ویاکوپن بالارا پر نموده به صندوق پستی ۱۵۷۲-۱۴ تهران ارسال نمائید

نمایندگان فروش در تهران

۱- انتشارات امیرکبیر شعبات دانشگاه چهارراه اسلامبول - شاه‌آباد- میدان شهناز- ناصر خسرو ۲- فروشگاه بتهون خیابان پهلوی بزرگمهر

نمایندگان فروش درشهرستانها

رشت کتابفروشی نصرت - بندرپهلوی کتابفروشی بوعلی - لاهیجان کتابفروشی سعادتمند - لنگرود کتابفروشی میرفطرس- رودسر کتابفروشی سعدی- شهسوار موسسه‌توانا- چالوس‌ونوشهر موسسه‌فهیمی فومن مطبوعاتی شهریار- ساری بازار نرگسیه کتابفروشی فرهنك - گرگان فروشگاه مرکزی شماره ۱ و شماره ۲ - گنبد کاووس مطبوعاتی کیهان - بهشهر فروشگاه شباهنك - خرمشهر کتابفروشی یزدان پرست - اهواز: ۱- خیابان۲۴ متری فروشگاه برادران شاوردی ۲- چهار راه پهلوی کتاب فروشی باختر- اردبیل کتابفروشی یاوریان - خوی کتابفروشی منوچهری - تبریز کتابفروشی نوبل - اراك فروشگاه صفاری- دورود مطبوعاتی خرمی- خرم‌آباد فروشگاه سایه روشن- شاهی کتابفروشی‌پارس- دزفول فروشگاه فرهنك- اندیمشك فروشگاه سوزیگر - بابل کتابفروشی تابان- آمل فروشگاه فردوسی- زنجان مطبوعاتی رستمخانی- بهبهان فروشگاه اشرف کاظمی-آبادان ۱- احمدآباد فروشگاه آسمان‌آبی ۲-خیابان‌امیری سازمان گلویك تلفن ۴۲۳۲- ۴۵۳۵ - آغاجاری امیدیه فروشگاه مرتضوی- رضائیه خیابان پهلوی کتابفروشی‌حجازی- مشهد خیابان‌پهلوی کتابفروشی زوار همدان خیابان بوعلی کتابفروشی امیر کبیر- کرمانشاه چهارراه اجاق کتابفروشی علمی- مهاباد کتابفروشی وچایخانه موفقی - مراغه کتابفروشی بیژن - شاهرود مطبوعاتی داودی - نیشابور کتابفروشی‌توسلی - دوگنبدان کتابفروشی‌فردوسی (نماینده کیهان) .

آذربایجان غربی

نهضت وسیع آبادانی در شهرها وروستاها

آذربایجان غربی در عصر انقلاب صنعتی

دهها پروژه «آبادانی» در آذربایجان غربی بمرحله عمل درآمده است

اختصاصی اطلاعات

گزارش از : حسین ایزدی فرستاده مخصوص روزنامه اطلاعات به آذربایجان غربی

-۱۵-

در سفر آذربایجان غربی ، وبه هنگام دیدوبازدیدم از کار های انجام شده ، به خصوص‌اقدامات سال های پس از انقلاب سفیدشاه و مردم ، چهره شهر رضائیه‌مرکز استان ، وروستا ها وبخش‌هایش را کاملا دگرگونه وتغییریافته ، یافتم.

من حدود ۹-۱۰سال پیش نیز به رضائیه سفر کرده‌بودم ،وگرچه این شهر زیبا را شهری‌تماشائی وجالب ، بخصوص از نظر دریاچه شفابخش‌اش جالب یافتم ، باز نواقصی چشمگیردر آن دیده‌بودم، ودر گفتگو هایم بامردم ،شکوه هائی بگوش شنیدم که مثلا«فلان چیز را نداریم » و رضائیه یافلان ده‌وروستای‌آن‌هنوز از«فلان نیاز ضروری‌محروم‌است».

درسفر اخیرم ، به صفحات آذربایجان غربی ،بااینکه نمیشود وجود نقص رابطور مطلق نادیده گرفت‌اما انصاف میدهم که شهر وروستاچنان تغییر چهره‌وحالت داده‌اند که دربدو ورودم چنین پنداشتم که به‌یك شهر کوچك اروپائی گام نهاده‌ام .

تسهیلات بیشتر

خیابان ها به نسبت ده سال پیش‌نمیز تر ،وآسفالت شان که ده‌سال پیش چند خاطره کوچك اما فراموش نشدنی برایم ارمغان آورده بودند ترمیم یافته وصاف و مرتب می نمود . در فاصله کوتاه رضائیه تا دریاچه تغییراتی داده شده‌است ، و برای ایجاد تسهیلات برای انبوه مسافران‌دریانیزاقداماتی صورت گرفته‌اند . شهر رضائیه صاحب کاخ جوانان شده‌واداره دارائی استان در بنائی رفیع ودرخور مستقر گردیده‌است‌و مهمتر ،دیوار ساحلی رضائیه به صورت آبرومندی برافراشته شده است. از مرکز بهداشت گرفته تاساختمان سالن سر پوشیده ورزشی ماکو وگل- خانه دانشکده کشاورزی رضائیه نمونه‌ای از طرحهای آبادانی بود که من برای نخستین بار میدیدم و از این همه کوشش مجریان‌انقلاب شاه‌و مردم،خرسندوخوشحال میشدم .

پرس وجو کنان به اداره کل آبادانی و مسکن‌استان آذربایجان غربی در شهر رضائیه رفتم تا بامصاحبه و مذاکره با مقامات مسئول این سازمان ، هر چه‌بیشتر در جریان برنامه های عمرانی‌اجرا شده در این‌استان قرار گیرم .

بایکی‌از مقامات مسئول‌اداره کل که‌درجریان اقدامات به عمل آمده قرار داشت‌به گفتگوئی نسبتامفصل نشستم ، تا خوانندگان گرامی‌این سلسله رپرتاژ هاوبویژه ساکنین وعلاقمندان به‌این‌استان را دقیق‌تر وبیشتر در جریان قسمتی از کار های انجام شده قرار دهم . از مقامی که به پرسش های مختلف من پاسخ‌داد با نام مستعار« مقام مسئول » نام خواهم برد که‌اثرو نشانی از تظاهرو خودنمائی دربین نباشد.

پروژه های ضروری

«مقام مسئول»در پاسخ‌به‌نخستین قسمت ازپرسش هایم که در باره اجرای طرحهای عاجل وضروری مردم به عمل آمده بود گفت : **شهبانوی گرامی‌ایران ،چون دیگرمناطق کشور اهالی‌این استان را مورد تفقدقراردادند و ماتوانستیم از محل عطیه معظم‌لها پروژه های زیر را که‌ضرورت آنها احساس‌می شدپیاده کنیم .**

وی اضافه کرد : از این محل ، چهار دبستان درقریه های اوصالوی کاظم رضائیه قریه میارق وزیرآباد -قریه دولاما ،ایجادکردیم و جمعا ۱۷حمام برای ۱۷ دهکده‌بنا کردیم که‌اینك مورداستفاده روستائیان‌وساکنین این قراء قرار گرفته و از نقطه نظر فقط بهداشت عمومی ایجاد این گرمابه ها نقش حساسی را ایفا میکنند .

باایجاد این گرمابه ها که تدابیر بهداشتی از جمله کاشی- کاری در داخل گرمابه ها کاملا رعایت گردیده ،توانستیم جلواشاعه بسیاری از بیماری های واگیردار رابگیریم واز طرفی به‌روستائیان وساکنین قراء فرصت‌وامکان دهیم که‌ازطریق این گرمابه های نو ساخته به‌نظافت‌سروتن‌خودبپردازند و دیگرهرگز از گرمابه های ابتدائی که بیشتر در اعماق زمین کنده شده‌وفاقد هر نوع وسیله بهداشتی نیزبودند استفاده نکنند.

از مقام مسئول در باره‌وضع آب آشامیدنی‌روستا ها وبخش‌های اطراف‌رضائیه پرسیدم . وی گفت: **درسال ۴۸ سی‌ویك پروژه**

بقیه درصفحه ۱۰

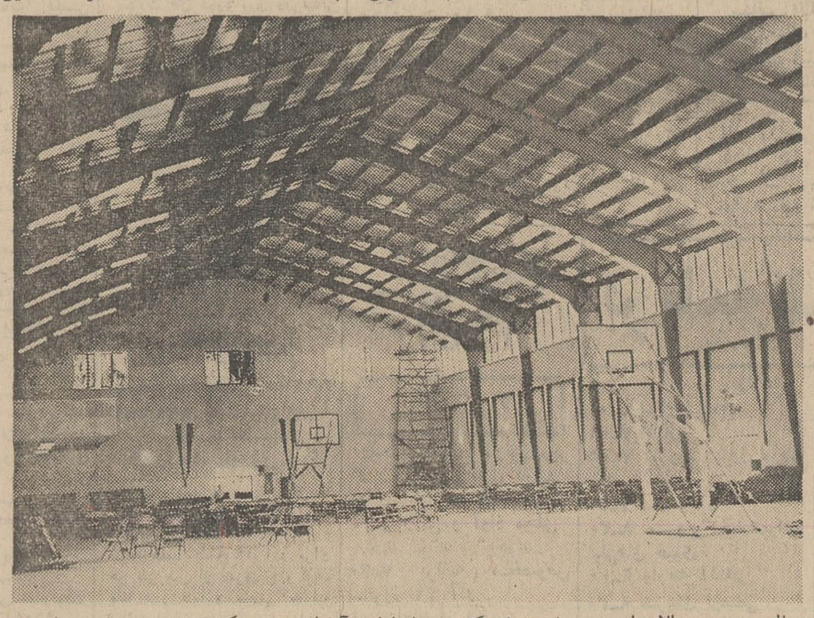

سالن‌ورزش‌جدیدالاحداث‌شهرستان رضائیه که توسط اداره آبادانی و مسکن ساخته شده‌است .

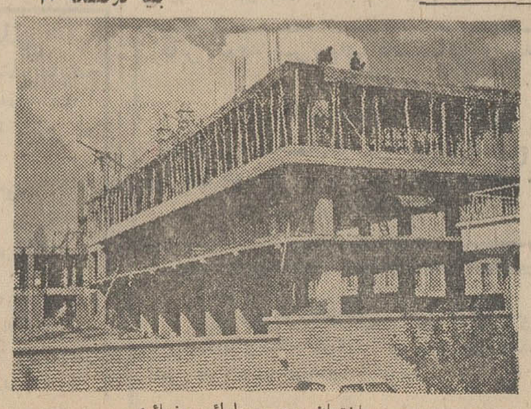

ساختمان جدید دارائی رضائیه

شاهنشاه طی پیامی بمناسبت سالروز تصویب اعلامیه حقوق بشر فرمودند :

اجرای اعلامیه حقوق بشر بدون تعدیل فاصله جوامع ثروتمند وفقیر ممکن نیست

*** والاحضرت شاهدخت اشرف پهلوی و وزرای دادگستری و کادر اموز اجتماعی پیام فرستادند**

بعداز ظهر روز پنجشنبه که مصادف با بیست‌ودومین سالروز تصویب اعلامیه جهانی حقوق بشر بود باپیام شاهنشاه آریامهر جشنی در تالار موزه ایران باستان برگزار گردید .

پیام شاهنشاه را آقای علم وزیر دربار شاهنشاهی باین شرح قرائت کرد :

به مناسبت بیست‌ودومین‌سالروز تصویب اعلامیه جهانی حقوق بشر مراتب خوشوقتی‌خودرا ازمراسمی که امروز به نشانی پشتیبانی ازاین اصول درایران ودر بسیاری ازدیگر کشور های‌جهان‌انجام‌می گیرداباز می‌داریم .

دراین مدت بیست‌ودوسال ، اقدامات مثبتی‌چه در سطح جهانی وچه در سطوح ملی برای نیل به هدف های مندرج در این‌اعلامیه که اساسی‌ترین و اصیل ترین آرمان های‌انسانی‌در آن‌خلاصه‌شده‌صورت گرفته است که طبعا شایسته تقدیر است . ولی متاسفانه باید گفت که‌به موازات‌این‌اقدامات وجودتشنج‌هاواختلافهای بین‌المللی ادامه تبعیضات نژادی در قسمت‌هائی‌از جهان و بخصوص فقر و تهیدستی توده های عظیمی ازمردم دنیامارا بااین‌واقعیت متوجه می‌سازد که‌راه‌وصول بهدفهای‌انسانی وتحقق‌آرمانهای بشردوستانه بسیار پیچیده‌تروناهموارتراز آن است که طی آن تنها با تصویب‌اعلامیه‌ای هرقدر هم مترقیانه وجامع باشد امکان‌پذیر گردد . زیرا طی‌این راه دردرجه اول مستلزم‌حسن‌نیت ودوراندیشی وتوجه بدین حقیقت است که مصالح عالیه‌جامعه‌بشری که‌بالمال منافع واقعی ونهائی هر ملت‌رادربرمی گیرد باید بالاتراز بسیاری از منافع خصوصی‌وزودگذرملی قرار گیرد .

از طرف دیگر ،باید بدین‌واقعیت نیز توجه شود که تا زمانی که اقتصاد جوامع بشری برپایه‌ای مترقی استوار نباشد ودرآمد های ملی بنحوعادلانه‌ای توزیع نشودو تاوقتی که فاصله روزافزون‌جوامع ثروتمند و فقیر تعدیل نگردد تحقق بسیاری ازاصول اعلامیه جهانی حقوق بشرامکان پذیر نخواهد بود .

بااین همه نمی توان نادیده گرفت که تصویب این اعلامیه بصورت جهانی آن قدم بزرگی‌در تاریخ تحول جامعه بشری بوده و توجه جهانیان اصول اعلامیه جهانی حقوق بشر نه تنها آنرا از یکنوع‌قدرت‌اجرائی‌معنوی برخوردار ساخته است‌بلکه‌موجب شده‌است که‌این اصول دربسیاری ازقوانین اساسی‌و قوانین کشوری ممالك منعکس گردند وازاین‌راه در عمل نیز ضمانت‌اجرائی پیدا کنند .

کمیته‌ایرانی حقوق بشر که اکنون چهارمین سال فعالیت‌خود را آغاز می‌کند طبعا وظیفه دارد که به مقیاسی وسیع در زمینه ترویج واشاعه اصول این اعلامیه جهانی بذل مساعی کندوبخصوص خودرا برای تربیت مروجان و مربیان حقوق بشر چه برای‌ایران وچه برای کشور های دیگرآماده سازد .

فراموش نکنیم که کشور ما گذشته ازسابقه دیرینه خوددراین زمینه که بهترین شاهد آن در صدور اعلامیه کوروش کبیر دردو هزار وپانصد سال پیش‌ازاین‌است از نظر موقع جغرافیائی و سنتهای ملی وبراساس تحولات اجتماعی خود دردوران جدید رسالت‌خاصی رادر زمینه ترویج‌واشاعه حقوق بشر بخصوص دراین منطقه از جهان برعهده دارد که در ایفای آن‌از وظایف اساسی جامعه‌ایرانی است .

توفیق همه خدمتگزاران بشرو مردم‌نیك‌اندیش سراسر جهان‌را ازخداوند متعال خواستاریم .

*** پیام والاحضرت اشرف**

پس‌از قرائت پیام شاهنشاه ، پیام والاحضرت شاهدخت اشرف پهلوی ریاست عالیه کمیته‌ایرانی حقوق بشر بوسیله آقای‌عبدالرضا انصاری خوانده شد . (پیام والاحضرت در صفحه ۱۰ بطور جداگانه چاپ شده‌است)

بعد به ترتیب پیامهای دبیر کل ورئیس مجمع‌عمومی‌سازمان ملل متحد قرائت شد .

اوتانت دبیر کل سازمان ملل متحد درپیام خود تاکید کرده است که مجمع عمومی سازمان‌با اعلام روز حقوق‌بشر تعهد کلیه اعضای سازمان ملل متحد رادر قبال اعتلای حقوق بشروآزادیهای اساسی‌واحترام به حیثیت‌ذاتی‌همه انسانها مسجل ساخته است .

ادوارد هامبرو رئیس مجمع عمومی سازمان ملل متحد نیز در پیام خود تاکید کرده‌است که امروز تحقق بخشیدن به اعلامیه جهانی حقوق بشر وسایر اعلامیه هاومیثاق های حقوق بشرنیازمند عمل‌است.

*** گزارش فعالیت**

سپس آقای باقر عاملی دبیر کل کمیته ایرانی حقوق‌بشر گزارش فعالیت های این کمیته را وآقای عبدالرضا انصاری نشان های‌حقوق بشر کسانی را که‌کوشش های بشر دوستانه داشته‌اند به آنان داد.

ده سپاهی دانش - ۵ سپاهی بهداشت - پنج سپاهی ترویج و آبادانی -۵ آموزگاروچهارمددکار اجتماعی ازجمله کسانی بودند که نشان حقوق بشرگرفتند.

*** پیامهای وزیران**

به مناسبت‌سالروز تصویب‌اعلامیه جهانی حقوق بشر پیام هائی ازطرف آقای پرتو وزیر دادگستری و عبدالمجید مجیدی‌وزیر کار وامور اجتماعی‌فرستاده‌شد.وزیردادگستری درپیام خود گفت : اعلامیه جهانی حقوق‌بشر برای شیفتگان آزادی و طرفداران عدالت‌و مساوات‌ارمغان گرانبهائی است‌زیرا افراد بشراز زمانی که بر حسب ضرورت‌گرد هم جمع شده وتشکیل خانواده . قبیله . شهروکشور راداده‌اند همیشه طالب صلح و امنیت‌وشیفته آزادی‌وعدالت‌بوده‌اند .

ولی متاسفانه از دیرباز این حق مورد تجاوز زورمندان قرار گرفته وآنان که صاحب قدرت بوده‌اند همیشه ضعفا را تحت سلطه خود درآورده و از وجود آنان بگونه های مختلف بهره‌برداری کرده‌اند. جنگها .انقلابو خونریزی هائی که اوراق تاریخ کهنسال بشریت را آلوده و رنگین کرده از تسلط قوی بر ضعیف واستعمار واستثمار مردم‌بی‌پناه وبی‌یار و یاور ازطرف اقویا حکایت ها دارد و در هرزمان تسلط قوی بر ضعیف بصورتی تجلی کرده وبشر را بیش از پیش به استقرار یك صلح‌پایدار که‌در آن عدالت‌وآزادی حکمفرما باشد مشتاق نموده‌است .

وزیر کارو امور اجتماعی نیزدر پیام‌خود خاطرنشان ساخته است : یادآوری این‌واقعیت برای اینجانب مایه کمال‌خوشوقتی‌است که کشور شاهنشاهی ما باسنن درخشان‌خود در جهت تحقق این‌افکار بشر - دوستانه و در راه حصول آرمان های عالی مندرج در اعلامیه حقوق بشر گام های موثر واساسی برداشته‌است مقررات مندرج در قانون کار - قانون بیمه های اجتماعی و قانون سهیم کردن کارگران در منافع کارگاه های صنعتی و تولیدی همراه باسایر اقدامات اساسی که تحت رهبری خردمندانه شاهنشاه آریامهررهبر عالیقدر و ترقیخواه ملت ایران صورت گرفته‌و می گیرد معطوف به‌رفاه روزافزون ملت ایران و بهزیستی کارگران وزحمت‌کشان کشور بوده‌و نمونه برجسته و درخشانی از اجرای موثر موازین‌و اصول مندرج‌دراعلامیه جهانی‌حقوق بشراست .

پیشنهادهای شرکت واحدبه کمیسیون ترافیك سنا

مسیر خطوط اتوبوسرانی باید اصلاح شود

کمیسیون های فرعی کمیسیون رسیدگی به ترافیك و مشکلات شهری سنا سرگرم بررسی طرح ها و نظرات صاحبنظران مسائل ترافیك و مسئولان سازمان های مسئول است .

دکتر عاقلی مدیر عامل شرکت واحد اتوبوسرانی اعلام کردطرح شرکت واحد در زمینه بهبود ترافیك تهران تسلیم کمیسیون سنا خواهد شد .

بموجب این طرح شرکت واحد پیشنهاد کرده است :

توقف اتومبیل‌ها در چندخیابان اصلی تهران ممنوع گردد :

در چند خیابان برای‌اتوبوسهای شرکت واحد مسیرهای اختصاصی تعیین گردد . توزیع کنندگان خواربار ، سوخت، مصالح‌ساختمانی آهن‌آلات بطور کلی درشب‌فعالیت کنند حرکت اتومبیلهای آموزش رانندگی در شهر ممنوع گردد. مسیر اتوبوسها مستقیم شود ، گردش آنهابه‌چپ و راست‌موقوف گردد . تاکسی‌های سرویس در خیابانهائی که اتوبوس حرکت نمیکند دایر گردد . این موارد از مهمترین پیشنهادات شرکت است و در کمیسیون سنا مطرح خواهد شد .

مدیرعامل شرکت واحد کار مربیان آموزشگاههای رانندگی رامورد حمله قرار داده و یادآور شده است که آموزشگاه های رانندگی بجای رانندگی صحیح‌به رانندگان راه تخلف‌رامی‌آموزند.

تنها بازمانده حادثه، روی تخت بیمارستان ، درکنکور شرکت کرد

بامداد دیروز امتحان ورودی کلاس های شبانه دانشگاه‌مشهد، در رشته های فیزیك وشیمی ، باشرکت یکهزار نفر داوطلب در محل‌دانشکده علوم‌دانشگاه مشهد، انجام شد.

ازاین عده پنجاه نفر در رشته شیمی وپنجاه نفر در رشته فیزیك، پذیرفته میشوند .

گزارش خبرنگار مادر مشهد حاکی است : همزمان بابرگزاری این کنکور ، چندتن از ممتحنین در بیمارستان «آریا» مشهد ، حضور یافتندوآقای حسام الدین بهادران آموزگار شهر نیشابور روی تخت بیمارستان ،امتحان داد.

آقای‌بهادران تنهاسرنشین‌نجات یافته دواتومبیلی‌است که روزچهار شنبه گذشته‌درجاده‌نیشابور -مشهد باهم‌تصادف کردند . دراین حادثه راننده هر دواتومبیل و کلیه‌سرنشینان آن که ٤نفر بودند کشته شدندو آقای‌بهادران‌مجروح گردید. خبرنگار مادر گزارش خوداضافه کرد : تصحیح اوراق امتحانی‌برای اولین‌بار در دانشگاه مشهد، با دستگاه «کمپیوتر» که اخیرا در دانشکده علوم دانشگاه مشهد نصب شده‌است ، انجام خواهد شد .

کشف اسرار شبکه جاسوسی عراق درایران

بقیه‌از صفحه ۵

بردم و تحویل مدیر کل دفتر « علی‌رضا» دادم . باتفاق علی‌رضا و همین شخص به‌کاخ سابق نوری سعید رفتیم این کاخی بود که تیمور بختیار در آنجااقامت داشت . دراین کاخ یك جلسه‌محرمانه‌ای با شرکت تیمور بختیار و رضا رادمنش و من و علی رضاومرتضی باباخانی‌تشکیل شد . دراین جلسه تصمیم گرفته شد به مرتضی‌باباخانی‌ماموریت داده‌شوداطلاعاتی در باره ایران کسب کند و برای ما بفرستد . و همچنین به او ماموریت‌داده‌شد که کار های خرابکارانه‌ای در پمپ های بنزین -پل ها و اماکن عمومی انجام بدهد . تیمور بختیار به مرتضی باباخانی. ۱۰ -هزارتومان پول داد و همچنین چند بمب دستی در اختیار او گذاشتند و ازمن خواسته شد که او را در استفاده ازاین بمب‌ها آموزش بدهم . من هم او را در منزل خودم که در محله بغداد نو واقع است آموزش دادم که چگونه این بمب ها را بکار ببرد و سپس او را بمرزایران آوردم و او را وارد مرز کردم . بعدا اطلاع حاصل کردیم او قبل از اینکه بتواند حتی یکی از این بمب هارا بکار ببرد بوسیله ماموران ایرانی دستگیر شده روی این اصل سدام حسین و علی رضامرابازجویی کردند که‌چرااین‌شخص در انجام ماموریتش شکست خورده‌است؟

قرارداد با اکراد

*** سئوال : ممکن است در باره وقایعی که‌در شمال عراق‌روی داده توضیح بدهید ؟**

هاشم نوری : اخیرا قراردادی میان‌دولت عراق و کردهای عراق بسته شده است‌اما نظر باینکه من کارشناس امور شمال عراق هستم بنظر من‌این قرارداد کاغذ پاره‌ای بیش نیست و با اینکه مدت‌زیادی از امضای این قرارداد گذشته هنوزهیچ ماده‌ای ازآن اجرا نشده است . دولت بعثی با امضای این قرارداد میخواست‌به جهانیان چنین وانمود کند که حزب بعث عراق‌مشکلات نواحی کردنشین کشور خودش را درك میکند و از سوی دیگر هدف این بود که از گذشت‌زمان‌استفاده کنند تا پایه های سست دولت خودشان‌را تقویت کنند و من معتقد هستم که هیچ چیزی از این قرارداد اجرا نخواهد شدو در واقع نیرنگی بیش نیست .

*** سئوال : اطلاع دارید که‌روابط ایران و عراق بر سر اروندرودتیره شده و این ماجرا را دولت بعثی عراق بوجود آورده . نظرمردم‌عراق در این باره چیست ؟**

هاشم نوری : نظر مردم عراق اینست که اروندرود یك گذرگاه آبی است میان مرز دوکشور که باید دو کشور طبق قوانین بین‌المللی از این رودواستفاده کنند و ملت عراق از اینکه حزب بعث چنین بحران مصنوعی‌را در روابط دو کشور بوجود آورده متنفرو مایل است هرچه زودتر روابط مودت و حسن همجواری و دوستی میان دوکشور بوضع‌قبلی‌برگردد. بایدخاطرنشان کنم که‌اعلیحضرت‌همایونی یك مقام خاصی در دلهای مردم عراق دارند و باز تشکرات خود را تکرارمی کنم وامیدوارم که روابط میان دوکشور بزودی بهمان‌وضع سابقش‌برگردد وبازهم درودهای حودم را بملت ایران میفرستم .

پیام ارتشبد جم بمناسبت روز نجات آذربایجان

دیشب تیمسار ارتشبد جم‌رئیس ستاد بزرك ارتشتاران بمناسبت‌فرا رسیدن ۲۱ آذر روز نجات آذربایجان پیامی‌باین شرح‌فرستاد:

هم‌میهنان گرامی فردا سالروز نجات آذربایجان را جشن‌میگیریم واین روز حجسته بنام روز آذر- آبادگان همیشه سرسختیها و جانبازیهای این خطه میهنی را در مقابل اجانب و عوامل داخلی‌آنها جاویدان میسازد بقول معروف‌باید گفت : من از بیگانگان هرگز ننالم -که‌بامن هرچه کرد آن‌آشنا کرد. استحکام و توانایی هرملتی را امروزه براساس جمعیت وسعت خاك امکانات اقتصادی پیشرفتهای فرهنگی و از همه بالاتر قدرت نظامی آن معین مینماید لیکن در حقیقت قدرت پایداری واراده ملی وآزاد و سربلند ماندن مافوق آنهاست و اگر به اطراف خودنگاه کنیم نمونه‌های بارزی از این اصل مسلم را میتوانیم در دور ونزدیك خود مشاهده نمائیم . ملت ایران در تاریخ درخشان و با افتخارخود نشان داده است که سهمگین‌ترین طوفانها و کوبنده‌ترین مصائب نتوانسته است خللی بر ملیت و آزادگی آن وارد آورد وهرگاه دست سرنوشت و سهل‌انگاریهای خودمان باعث تسلط اجانب گردید ملت ایران نه‌تنها مشخصات‌نژادی وملی خود را حفظ کرد بلکه اشغالگران را تحت سلطه تمدن عالیو برتر خود درآورد و رنك ایرانی به‌آنها زد. هنگامیکه دامنه سوزان جنك دوم جهانی به ایران کشیده شد دشمنان ایران وعوامل آنان این درس تاریخی رافراموش کرده و پنداشتند با اشغال وارعاب واغوای مزدوران‌میتوانند این‌شعله جاودانی و ایزدی را درآذربایجان ایران مهد زرتشت‌زادگاه دلیران مادوجانبازانی که در طول تاریخ این سرزمین مکرر در مکرر عشق سوزان خود را بمام میهن بانثار خون به‌ثبوت رسانیده‌اند خاموش نمایند. اینان با دید کوتاه وگمراه خود نمیدیدند که حتی مردمی که روزی جزو ایران بوده و حوادث تاریخ از پیکر میهن جدا نموده است هنوز دلبستگی خود را به‌این آب و خاك‌از ماوراء مرزهای ایران حفظ نمودند این تخم فساد و ناباب و جهنمی چگونه میتوانست در خاك مقدس آذربایجان دوام وقوام یافته وریشه دواند این تخم فقط در گنداب و منجلاب قدرت روئیدن دارد نه از سرزمین‌بهشتی آذربایجان که خاك آن ازخون دلیران و عشق به‌ایران ترکیب گرفته است. بهمین علت اجانب کوشیدند در پرتو سرنیزه سربازان‌خودپاسداری آنراعهده‌دار شوند تا شاید این درخت تلخ‌میوه زهرآگین خود را ببار آورده مزدوران را بجان و مال وناموس مردم شرافتمند و میهن‌پرست آذربایجان مسلط ساختند و جای آن داشت که از زبان سعدی گفته شود چه ناکس مرد مانند که سنك‌رابسته وسك‌را گشاده‌اند ایستادگی‌وپایداری‌مردم‌آذربایجان از داخل و علائق و دلبستگی و فداکاری سایر قسمتهای ایران‌از خارج باربهری و جوانمردی و فداکاری شاهنشاه خردمندو جانباز زمینه را مساعد ساخت که درروز بیست و یك آذر سال ۱۳۲۵ این بساط شرم‌آور درهم نوردیده‌شود ودامن آذربایجان این سرزمین پزدانی از لوث وجود اجانب وعمال آنان که اکثرا از آن سوی‌مرزها همراه خود آورده بودند پاك‌گردد آذرماه ماه‌سرما ، آذر تابناك ،ماه آذربایجان است و ماهی است که آذر بجان دشمنان ایران زده شد وبار دیگر فرزندان برومند این خطه سرافراز باخون خود خاك میهن را آبیاری نمودند برای‌ارتش شاهنشاهی باعث افتخارو سربلندی است که بفرماندهی ولینعمت مفخم فرمانده عظیم‌الشان و تاجدار نقش خود را در این رستاخیز ملی‌انجام داد وسعادتمند است که فرزندان آذربایجان قسمت عمده‌ای از نیرو های مسلح شاهنشاهی را تشکیل داده و مانند پدران خود یك‌دل ومصمم‌آماده جانبازی‌و ایثار خون برای شاهنشاه ایران میباشنداینك همگی بیاد جانبازان شهید میهن سر تعظیم فرود آورده و بروان تابناك آنان درود فرستاده وهمگی باهم سوگند یاد میکنیم که‌درس فداکاری و از خود گذشتگی که بما داده‌اند درست فرا گرفته و براثر آنان خواهیم رفت در خاتمه فرا رسیدن‌روزخجسته آذرآبادگان را بهمه خواهران و برادران عزیز تبریك گفته و از خداوند برای نیروهای مسلح شاهنشاهی توفیق خدمت مسئلت‌دارد جاویدشاهنشاه پاینده ایران ، سرافراز و سربلند ملت برومند ایران

کاشف واکسن فلج اطفال ومحقق برجسته سرطان میگوید :

معالجه سرطان امکان دارد

*** ویروس عامل ابتلاء به سرطان است ولی اثبات این فرضیه مشکل است**

پروفسور «آلبرت سابین» کاشف واکسن خوراکی فلج اطفال که تحقیقاتش درباره‌سرطان وارتباط احتمالی آن با ویروس مورد توجه محافل پزشکی جهان است ،عقیده‌دارد که تکنیك ها وروش های جدید در تحقیقات سرطان ممکن است‌امکان معالجه این بیماری رابدون آنکه علل ابتلاء بدان دانسته شود فراهم آورد .

دانشمند عالیقدر امریکائی لهستانی‌الاصل باگذشته‌ای‌پرافتخار در تحقیقات پزشکی هفته گذشته درتهران بود وروز پنجشنبه قبل از بازگشت باخبرنگاران مطبوعات به تفصیل درباره تحقیقات‌سرطانی سخن گفت .

«سابین» گفت ، اینك مسلم شده تعدادی از بیماریهای‌سرطان در حیوانات طبقه پائین « گربه ، موش و مرغ » و همچنین‌سرطان خون «لوکیمیا» دراین حیوانات عاملش ویروس است .امامحققان سرطان‌در تطبیق آزمایش های مربوط به سرطان حیوانات به انسان که ثابت‌میکند علل ابتلاء به سرطان ویروس‌است دچار مشکل‌اند .

پروفسورامریکائی که مدت هشت‌سال‌دراین رشته تحقیق و تفحص کرده‌است می گوید : برای‌اثبات واخذ نتیجه،محققان سرطان نیاز به انجام یك سلسله آزمایش ها روی سلول های‌انسان در آزمایشگاهها هستند و سلول هائی که آزمایش‌باید روی آنان انجام پذیرد باید از نوع سلول انسانهائی‌باشد که دارای نژادی اصیل بوده و هزاران سال با یکدیگرازدواج کرده‌باشند .

پروفسور ٦٤ساله در تشریح تحقیقات خود گفت در طول ۱۲ سال گذشته هم وی‌ودیگرمحققان سرطانی‌دراین زمینه و کسب‌سلول های مورد نظربوده‌است .

«سابین» و گروه تحقیقاتی او سرانجام دردامنه یکی‌ازکوهستان های‌ایالات متحده بوجودطایفه‌ای از هندیها که هزاران سال است درآن منطقه زندگی می کنند و بایکدیگر ازدواج کرده‌اند پی بردند وبادریافت یك تکه پوست آنان و کشت صد ها میلیون سلول آزمایشگاه تحقیقات خودرا برای‌اثبات اینکه عامل سرطان ویروس‌است‌ادامه دادند .

«سابین» گفت : نتایج این تحقیقات وی رابدین نتیجه رسانید که بعضی‌از بیماریهای سرطان‌در انسان عاملش ویروس استو بااینکه اثبات‌این فرضیه هنوزامکان پذیرنگردیده معذلك هیچ دلیلی‌ندارد که علل ابتلاء به‌سرطان درانسان‌از علل ابتلاء سرطان‌در حیوانات مستثنی‌باشد .

خبرنگار علمی تهران‌جرنال

پزشکان خوب زیاد داریم

سناتور دکتر شمس‌الملوك‌مصاحب در جلسه اخیر مجلس سنا نطقی‌ایراد کرد که در شماره روز چهارشنبه قسمتی از آن چاپ گردید .

سناتور مصاحب ضمن طرح‌شکایت یکی از بیماران از بدرفتاری پزشك و تقاضای رسیدگی باین موضوع در نظام پزشکی مطالبی هم درباره اطبای شریف کشور اظهارداشت و در مقام تجلیل از پزشکان گفت :

من طرف دیگر قضیه راهم‌می‌بینم و باید اظهاربدارم خوشبختانه آن طبیبان عالیقدر ووظیفه‌شناس‌هم که در هنگام بروز اپیدمی امراض مهلك بقلب مناطق آلوده میروند وهمچون فرشتگان نجات بیاری می‌شتابند و سالهای متمادی در نواحی‌مالاریاخیز این مملکت با بیماری مبارزه کردند و برای تامین‌سلامتی‌انسانها کوشیدند طبیبند و قدر آنها را میدانیم و این خدمات گرانبها و احساسات‌بشر دوستانه‌را تقدیر و تکریم میکنیم. من‌اشاره‌کردم که بعضی اطبا مادی‌و سودجویند ولی چطور نگویم که‌بسا اتفاق افتاده اطبای شریف علاوه بر اینکه از بیماری که وضع‌مالیش‌خوب نبوده چیزی نگرفته‌اند من غیرمستقیم کمکهائی هم کرده‌اند .

دنباله اخبار خارجه

حرکت دست وپا معلوم میکند ساعت چند است

تورنتو -(استرالیا) - یك‌مخترع استرالیائی دستگاهی اختراع کرده است که وقت «گرانبها» را با حرکات بدن انسان اندازه میگیرد و معلوم میکند که ساعت چند است .

ثانیه ها در اختراع این مخترع استرالیائی با حرکت انگشت‌سبابه است . دقیقه‌ها با حرکات پلك‌های چشم و ساعت ها از روی طپش‌قلب معلوم میگردند . مخترع «گیبرت- هید» نام دارد و چنان به توفیق اختراع پیچیده خود امیدوار است که در یك جلسه پرشور و در حضور صدها تن از متخصصین فن ساعت سازی و علاقمندان صریحا اعلام کرد که با تکمیل اختراع خود دست کم در دهسال آینده بساط ساعت سازی و ساعت‌فروشی را برخواهد چید و به ابناء بشر امکان خواهد داد که با حرکت اعضاء بدن خود به وقت صحیح‌پی ببرند و از دردسرساعت کوك کردن برهند .

طرز کار دستگاه باین ترتیب است که شخص آنرا در جائی از بدن خود نصب خواهد کردو سپس حرکت اعضای مختلف بدن بجای ثانیه شمار و دقیقه شمار ساعت های معمولی وقت را نشان خواهد داد .

ذوق‌زدگی برای سلامتی مضراست!

نیویورك - دکتر «یان استیونسون» که عقیده دارد خنده و هیجان های مطبوع نیز مانند هیجان های ناگوار برای بدن ممکن است مضر باشند ، بتهوون را بعنوان شاهد مثال نقل کرده است .

وی میگوید که بتهوون پول را خیلی دوست داشت. ودرروز های آخر عمرش از این که موسیقیدانان‌انگلیسی بطور غیر منتظره ۱۰۰ لیره برایش هدیه فرستاده بودند بسیار خوشحال شد و ضمن‌نامه تشکرآمیز پرشوری، قول داد در عوض این هدیه سنفونی دهم خود را تصنیف کند . اما یك هفته بعد مرد .

استیونسون مخالف این نظر اطباء نیست که بیماری کبد علت مرك بتهوون بوده است . اما عقیده دارد که‌این احساس خوش بتهوون در مرك او موثر بوده است . این مطلب بمناسبت دویستمین سالگرد تولد بتهوون نوشته شده است .

سفر گروه باله بالشوی تآتر به امریکا لغو شد

مسکو -شوروی دیروزبرنامه یك گروه باله و اپرای معروف بالشوی تاتر را که قرار بود به امریکا برودلغو کرد و تهدید کرد که اگر به «تحریکات صهیونیستی در آمریکا» پایان‌داده‌نشود ،همه مبادلات فرهنگی راقطع‌خواهد کرد .

این تصمیم دولت شوروی بعلت تحریکات مختلفی بوده است که از طرف صهیونیستها در امریکا علیه موسسات شوروی بعمل آمده است . چندبارعناصرصهیونیست‌موقع اجرای برنامه بازیگران و هنرمندان شوروی اخلال کرده‌اندمنابع‌یهودی امریکا میگویند : این تحریکات کار یك سازمان کوچك یهودی است که از طرف اکثر یهودیان آمریکا مردوداست و ربطی به جامعه یهودامریکا ندارد .

زلزله شدید «پرو» صدها نفر رادچار حمله عصبی کرد

کیتو - براثرزمین لرزه‌شدیدی که در منطقه «پرو» واکوادور روی داد صدها نفر کشته و زخمی‌شدند گزارش های رسیده حاکی است که تنها در منطقه «لوجا» بیست نفر کشته شده و صدها نفرزخمی گردیده‌اند و میزان خسارت وارده فوق‌العاده زیاد است . مرکزلزله در شهر کوچك «آلامور» قرار داشت و ۹۰ در صد خانه های این شهر ٦ هزار نفری شکاف‌برداشته است .

بسیاری از دهکده های کوچك اطراف «آلامور» باخاك یکسان‌شده و بکلی منهدم گردیده‌اند .

کلیه خطوط ارتباطی با نواحی زلزله‌زده قطع‌شده ورفت‌و آمددر راه هائی که به این مناطق منتهی میشود امکان پذیر نیست ازاین‌رو از سرنوشت ساکنان این مناطق هیچگونه اطلاعی در دست نیست.

زلزله در شهر های بزرك میان مردم ترس و وحشت شدیدی‌بوجود آورده است . زلزله یك دقیقه و بیست ثانیه طول کشید وصدها نفر که دوچار حمله عصبی شده بودند در بیمارستان بستری شدند .

شدت زلزله در جنوب«پرو» بیش از مناطق دیگر بود .در شهر «گوایاکیل» دیوار یك سینما فرو ریخته است و به بسیاری از ساختمان های دیگر آسیب شدید وارد شده است . نزول باران های شدید مانع رساندن کمك به مردم آسیب دیده «پرو» و «اکوادور» است . هم‌اکنون صدها نفر در این میان در انتظاردریافت کمك‌هستند.

تصادف پس از نزاع

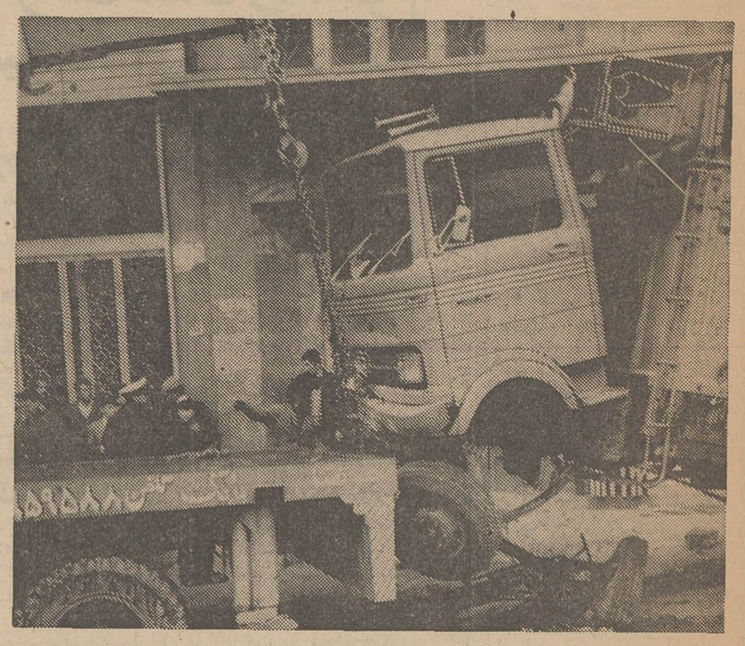

این کامیون ساعت ٤ بامداد امروز هنگامی که ازخیابان امیر-کبیر می‌گذشت در سه راه سعدی پس از برخورد با برآمدگی مخصوص توقف عابرین به داخل جوی خیابان افتاد و به این‌صورت درآمد.

دراین حادثه رضا کمك راننده این کامیون و عباس که‌درآن‌سوار بودند مجروح شدند و به‌بیمارستان سینا منتقل گردیدند.

در بیمارستان ، پس از انتقال این‌دو نفر به یکی از اطاقهای درمانگاه پرده از ماجرای دیگری برداشته شد و معلوم شد که سرنشینان این کامیون قبل از رسیدن به تهران در سه راه‌تهران پارس بابیژن راننده و محمدمسافر یك کامیون نزاع کرده بودندعلت نزاع این بود که کامیون اول اجازه نمیداد کامیون دوم از آن سبقت بگیرد در این نزاع بیژن‌و محمد مجروح شدند و کامیون‌اول فرار کرد این دوازطریق‌ژاندارمری تهران پارس به بیمارستان سینا منتقل شدند و هنگامی که‌ماموران ژاندارمری در صدد دستگیری راننده کامیون بودند ناگهان‌عباس و رضا به بیمارستان سینا منتقل شدند و بیژن‌و محمد پس‌ازمشاهده آنها جریان رابه‌ماموران‌ژاندارمری اطلاع دادند و معلوم شد که‌راننده کامیون اول پس از تصادف فرار کرده است.

شاید علت وقوع حادثه ناراحتی راننده پس از واقعه نزاع در سه راه تهران پارس بوده‌است.

ایران شریفی

زنی که ۲ دختر شوهر سابقش را ربود و سر به نیست کرد

دستگیر شد

اونخست به قتل ۲ نادختری خود اعتراف کرد ولی بعد گفته هایش را پس گرفت !

ایران می گوید:

پس از جدا شدن از شوهر اولم دیگر «روز خوش» ندیدم و شوهران بعدی نتوانستند مرا خوشبخت کنند

زهرا و فاطمه که بوسیله بانو ایران ربوده شدند. جسد یکی ازآنها بدست‌آمده. واز دیگری خبری در دست نیست

بانو ایران درکلانتری ۱٤ گاهی‌میخندید گاهی گریه می‌کرد و بعضی اوقات هم شعر می خواند .

شب گذشته ماموران کلانتری ۱٤ تهران «ایران شریفی» را که از ۳ماه‌قبل به‌اتهام‌ربودن و سربه-نیست کردن دو دختر خردسال شوهر سابقش تحت تعقیب بوددر خانه شماره ۱۰ کوچه تقوی کوی اتابك غربی‌واقع‌در خیابان‌خراسان دستگیر کردند.

دستگیری «ایران» به‌دنبال اطلاعاتی صورت گرفت که از چندی قبل به ماموران کلانتری چهارده تهران رسیده‌بود. سرکار سرهنك هیربد رئیس کلانتری ۱٤ تهران برای دستگیری ایران گروه ویژه‌ای تشکیل داده و ایـن

بقیه در صفحه ٤

مأمورین آگاهی وژاندارمری درجستجوی ۳ دختر فراری

آیا این سه دختر به‌هیپی‌ها پیوسته‌اند ؟

ماموران آگاهی وژاندارمری اینك در جستجوی ۳ دختر ۱٦ - ۱۷ ساله هستند که از چند روز قبل به‌خانه‌خود مراجعت‌نکرده‌اند. دونفر از این دختران خواهر هم ، و سومی‌همکلاسی آنهااست.

پدران این سه دختر بریروزبه ژاندارمری مراجعه کردند وضمن دادن‌مشخصات دخران‌خود تقاضای یافتن آنها را کردند .

ماموران ژاندارمری ابتدا به دبیرستانی که این سه دختر در کلاس سوم آن تحصیل می کردند رفتند و باکمك رئیس دبیرستان‌از دوستان آنها تحقیق کردند.

ضمن تحقیقات، دوتن ازهمکلاسی های این سه دختر گفتند : ما ۵ نفر تصمیم گرفته بودیم دست از خانه و زندگی بکشیم و با چند جوان هیپی مانند «توریستهای مو بلند» به سیرو سیاحت‌بپردازیم ، ولی روزی که قرار بود این تصمیم راعملی سازیم ما دونفر پشیمان شدیم .

مابه آن سه نفر گفتیم کـه تصمیمشان جز رسوائی وبدبختی‌و سرانجام پشیمانی سودی نخواهد داشت و از آنها خواستیم به‌خاطر خانواده و فامیلشان از این تصمیم منصرف شوند . آنان درتردید بودند که ترکشان کردیم و به خانه رفتیم ، ولی از روز بعد به مدرسه نیامدند و ما فهمیدیم که «رفته‌اند»و متاسف شدیم.

ماموریـن ژاندارمری با این‌اطلاعات به منازل دختران فراری مراجعه کردند و دفترچه خاطرات و کتابها و دفترچه‌های درسی آنها را از والدینشان خواستند و ضمن ورق زدن، چند «نمره تلفن» پیدا کردند.

ماموریـن از طریق این تلفنها مرد جوانی راپیدا کردند که‌عصر پنجشنبه این ۳ دختر رابا چند «جوان موبلند» مقابل یکی از سینماها دیده بود.

ماموریـن ژاندارمری پس از کسب این اطلاعات‌از اداره‌آگاهی کمك خواستند و جستجو برای یافتن این سه دختر اینك‌بوسیله ماموران ژاندارمری و آگاهی‌ادامه دارد.

زندان ابد

قتل پس‌ازمشروب خوری روی‌داد

مجازات مردی که دوستش را کشت

شعبه اول دادگاه جنائی تهران مصطفی احمدی را به اتهام قتل حسن گلابی به حبس ابد محکوم کرد .

این حادثه در بهمن سال گذشته در خیابان سیمتری‌تهران روی‌داد .

مصطفی می گفت :

من و حسن سالها بود که باهم دوست بودیم . این دوستی آن‌چنان استوار بود که بی اطلاع‌هم حتی آب نمی خوردیم . شب‌حادثه به اتفاق‌به کافه رفتیم و مشروب مفصلی‌خوردیم. پس از خروج از کافه ، من تقریبا چیزی نمی‌فهمیدم ، احساس می کردم بدنم داغ شده است ، لباسهایم را درآوردم و بنای عربده کشی‌را گذاردم.

تنها چیزی که یادم‌مانده‌این است که حسن می‌خواست لباسم را برتنم کند .

در این موقع ما به یك مغازه جگرکی رسیدیم .

من کاردی را که روی میز مغازه بود برداشتم . حسن می‌خواست کارد را ازدستم خارج کند که دیگر نمی‌دانم چه‌شد . روز بعد در کلانتری ۱۵ وقتی فهمیدم که دوستم حسن به دست من کشته شده است آن‌چنان ناراحت شدم که تا دوروزنمی‌توانستم حتی غذا بخورم و این تاسف هنوز باقی است .

مصطفی توصیه می‌کرد که در نوشیدن مشروب الکلی نباید افراط شود محاکمه مصطفی دو جلسه طول کشید .

۲ تصادف‌خونین در تهران

اتوبوس ۲ طبقه بـه علت حساس نبودن ترمز آدم کشت

دیروز و پریشب یك اتوبوس ویك کامیون دونفر را در تهران کشتند .

دیروز در ساعت ۱٤ در خیابان شهباز اتوبوس دوطبقه شماره٦٥٢٥٤ بایك مرد ۲۸ ساله تصادف کرد و اورا کشت .

کارشناس تصادفات علت وقوع‌این حادثه را حساس نبودن ترمز اتوبوس دوطبقه تشخیص داده است .

رضا راننده این اتوبوس ازطریق کلانتری ۱٤ به دادسرای‌تهران‌تسلیم شده است .

کامیون

پریشب در خیابان مجیدیه کامیون شماره۱۱٤٤۳ بایك‌رهگذر که‌پزشکان قانونی او را ۳۵ ساله‌گزارش کرده‌اند تصادف کرد و او را کشت .

کارشناس تصادفات پس ازبازدید از محل واقعه گزارش داده است که این‌حادثه براثر بی احتیاطی راننده کامیون که اینك‌متواری است‌رخ‌داده است .

هویت قربانیان این‌دوحادثه هنوزبه دست نیامده است .

دزد بانك صادرات تاکستان

دزد بانك صادرات شعبه تاکستان پریروز هنگام سرقت گوسفند در حومه‌تهران‌دستگیر شد !

این شخص « اوسط هاشمی » نام‌دارد . وی که در اردیبهشت امسال به بانك‌صادرات‌تاکستان « نزدیك قزوین » دستبرد زده بود و ۲٦ هزار تومان موجودی بانك را سرقت کرده بود اخیرا با کمك سه نفربه‌اسامی‌ابراهیم ببری ، اکبر ایرانلو و اکبر فخاری در حومه تهران دست به سرقت گوسفند می‌زد .

این چهارنفر پریروز بوسیله ماموران ژاندارمری شهرری در اثنای سرقت ۳۰ راس گوسفند دستگیر شدند .

موقع گوسفنددزدی دستگیر شد !

این دزد پول بانك را در کافه‌های تهران خرج کرده است

در تحقیقاتی که از این عده به عمل آمد یکی از آنهااشاره به سرقت بانك تاکستان‌بوسیله « اوسط » کرد . اوسط که چنین دید ، خود اعتراف به سرقت بانك کرد و چگونگی آنرا فاش ساخت . وی گفت همه پولی را که از بانك‌سرقت کرده‌بود در کافه های تهران صرف خوشگذرانی کردو پس‌از تمام شدن پول به‌گوسفنددزدی افتاد !

این عده معمولا گوسفندهای چوبدارها را سرقت می‌کردند .

خریداران فرشهای باب‌صادرات

دزد از آب درآمدند

ولخرجی ٤ جوان را به دزدی کشانید

با دستگیری ٤ جوان ۳۰فرش مسروقه به دست آمد.

این ٤جوان ، سعید ، منصور ، محسن و پرویز نام دارند وتحقیق از آنها ادامه دارد .

سعید نخستین نفری از این‌باند بود که دستگیر شد. او هنگامی که در حوالی شهرآرا دست به سرقت زده بود بوسیله ژاندارمها دستگیر شد .

در بازجوئی که از سعید به‌عمل آمد،او منصور رابه عنوان‌همدست خود معرفی کرد و منصور اظهار داشت که در سرقت ، محسن و پرویز که دانش آموز دبیرستان هستند به آنان کمك می کردند ، لذا این دو نفر هم دستگیر شدند.

محسن و پرویز گفتند : منصور سابقا همکلاسی ما بود ، چون اتومبیل داشت بعضی اوقات بااو به‌گردش می‌رفتیم ، یك روز به ما گفت که می‌خواهدازخانه‌خواهرش در شهرآرا ۳ فرش به یك فرش فروشی منتقل کند منصور از ما خواست که در انتقال فرشها به او کمك کنیم ولی وقتی به خانه‌مورد نظر رسیدیم احتیاجی به وجود ما پیدا نکرد و خودش هر سه فرش را بیرون آورد و در صندوق‌عقب اتومبیل گذارد .

تحقیق از محسن و پرویز این فایده را برای ماموران داشت که محلی را که ۳ فرش به‌آنجامنتقل شده بودند پیدا کردند.

در این محل ، آنها از مردی که فرشها تحویل او شده بود تحقیق کردند وی گفت که از این باند تاکنون سی فرش خریداری کرده و فرشها راجهت صدور به خارج‌به خرمشهرفرستاده است.

او تاکید کرد که فرشها رابا سند خریداری کرده ونمی‌دانسته است که «دزدی» هستند ، زیرا افراد باند گفته بودند که‌خریدار سیار فرش کهنه (باب صادرات) هستند.

از جانب ژاندارمری مرکز دو استوار ویك گروهبان به‌خرمشهر اعزام شدند و فرشهای مسروقه‌را جهت تحویل به صاحبانشان به تهران آوردند.

یکی از ماموران می‌گفت که‌به عقیده او چون مخارج دستگیر شدگان زیاد بود دست به دزدی می‌زدند. این مامور عقیده‌داشت که دستگیر شدگان هر شب به پارتیهای شبانه می‌رفتند و احتمالا حشیش هم می کشیدند.

۳ تن از دستگیر شدگان باتعدادی ازفرشهای‌مسروقه

هشداری بمناسبت آغاز فصل سرما

اولین قربانیان گاز زغال

پریشب در تهران دو نفر براثر استنشاق گاز زغال‌جان سپردند.

این دو تن اولین قربانیان امسال گاز زغال در تهران هستند.

یکی از این دو مرد ۵۵ساله‌ای است که در خانه‌اش واقع‌در بخش ۵تهران جان سپرده است.دیگری یك بانوی خانه‌دار ۲۲ ساله بنام فاطمه درویش است .

سوء ظن

شوهر فاطمه دیروز به‌ژاندارمری سلیمانیه خبر داد که زنش براثر استنشاق گاز زغال‌درگذشته است.

یدالله میرزاخانی شوهر فاطمه به مامورین گفت : کارگر یك سینما هستم ساعت ۲ بامدادهنگامی که از سینما به منزل بازگشتم مشاهده کردم که همسرم یك‌منقل پر از زغال به اطاق برده و درها رابسته و خوابیده است و بوی‌گاز زغال به مشام میرسد.

یدالله اضافه کرد منقل رااز اطاق بیرون بردم چراغ را خاموش کردم و خوابیدم و چون خسته‌بودم به خواب عمیقی فرو رفتم امروز صبح که بیدار شدم زنم را مرده یافتم.

شاید قبل از ورود من مرده باشد زیرا پس از بیرون بردن منقل در های اتاق را هم باز کردم و دیگر گاز در اتاق نبود.

او گفت معمولا من شبها پس از ورود به‌خانه زنم را بیدار نمی کنم.

یدالله افزود که شب را در کنار همسرش خوابیده بود و این امر ماموران ژاندارمری را دچار شك و تردید کرد لذا در باره روابط خانوادگی یدالله به‌تحقیق‌پرداختند.

وی گفت : زنم در خانه قالی میبافت مدتی بود که یکی ازقالی ها را نیمه کاره گذاشته بود و آنرا تمام نمیکرد و بر سر این موضوع باهم اختلاف داشتیم .

از یداله در باره فرزندش سئوال شد گفت در اطاق خوابیده بود این موضوع نیز بر سوءظن‌ماموران افزود.

سرکار استوار صدر رئیس پاسگاه ژاندارمری سلیمانیه‌یدالله راتحت نظر قرار داد و جسد فاطمه رابه اداره پزشکی قانونی فرستاد تا علت مرك وی روشن شود.

هشدار

معمولا در فصل سرما در تهران عده‌ای براثر استنشاق اکسید دوکربن (گاز زغال و مشتقات نفت) مسموم می شوند.

یك پزشك کارشناس معالجه مسمومین گفت :

در آغاز فصل سرما لازم است به افرادمختلف هشدار داده شود تا مراقب خطر اکسید دوکربن باشند یعنی کوشش کنند بخاری ها به طور ناقص نسوزد و درگاراژ های در بسته اتومبیل را روشن نگذارند و منقل زغال را قبل از این که خوب نگرفته باشد به داخل اطاق دربسته نبرند.

فاطمه

دختری که میخواست «بدون‌مهر» شوهر کند

چند روز است که در اصفهان، یك دختر جوان به این علت که برخلاف تصمیم‌اوهنگام عقد،برایش «مهر» درنظر گرفته‌اند خودرا در اطاقی زندانی ساخته واز خوردن غذا دست کشیده است .

این دختر فریده نام دارد، وی راچند روز پیش مهندس «ف» خواستگاری کرد. فریده چون به نامزدش علاقه داشت برای اثبات علاقه واعتماد خود نسبت به او اعلام کرد که بدون «مهر»ازدواج خواهد کرد .

فریده این تصمیم را به پدرش اطلاع داد، پدر او ظاهرا موافقت کرد، اما در باطن به مهندس«ف» خبر داد که‌باید بدون اطلاع‌دخترش نیم میلیون ریال «مهر» او کند .

مجلس عقد تشکیل شد مبلـغ مورد نظر در دفتر ازدواج ثبت شد ولی از عاقد خواسته شد کـه آنرا برای فریده نخواند .

پس از عقد، هنگامی که عروس در میان بدرقه باشکوه بستگانش به خانه دامادمنتقل شد ودرآستانه حجله بود، از جریان آگاه شد به‌حال اعتراض لباس عروسی‌را از تن خارج ساخت و بخانه پـدر بازگشت .

پس از رسیدن به خانه پدر فریده باطاق خود رفت ودر رابروی خودش بست واز آن تاریخ دیگر کسی را نپذیرفته‌و لب به غذانزده است .

او میگوید: حاضر به زندگی‌با شوهرش نیست‌زیرا او بدون‌اطلاع وی حاضر شده باپدرش درباره «مهر» سازش کند .

دکتر محمدرضا مسدد

تلفن های جدید مطب

دروازه‌دولت عصرها

۳۱۹۲۹۲ -۳۹۱۳۸۹

۱-۲ آ-۵۹۵۱۰

برنامه آینده سینما

ایفل

آلن‌دلون-

رومی‌اشنایدر

درشاهکار فراموش‌نشدنی وجاودان سینما

کریستین

سینماسکوپ

رنگی

سینماریولی

که همواره نمایش دهنده بهترین فیلمها میباشدباردیگر اثری پرهیجان و دلهره‌آور تقدیم میکند

ازصبح سه‌شنبه ۲٤ آذر

پرنده‌ای با بالهای بلورین

باشرکت: سوزی کندال. تونی سوسانته

ازنیکولا ماریا سالرنو. ماریو آدورف. اوارنزی

فیلمی که حتی یك‌لحظه نمی‌توانید ازآن‌چشم‌بردارید!

رزی آرمن را از فرودگاه بازگرداندند

بعلت استقبال پرشورمردم هنردوست تهران از برنامه «رزی آرمن» در شکوفه نو و بااینکه برنامه وی تمام شده وقابل تمدید نبوداماهواداران او آنقدر اصرار ورزیدند تـا بازگشت «رزی آرمن» یـك هفته بتاخیر افتاد .

وباز یك هفته دیگر

رزی‌آرمن در شکوفه‌نو

بزرگترین موسسه هنری وخانوادگی کشور

همراه باگروه زیبارویان آلمانی و

کارلوس بزرگترین ویولونیست جهان

سوسن خواننده محبوب وبرگزیده مردم

وسه ساعت برنامه جدید وبی‌نظیر

تلفن‌های رزرو ۹۵۳۰۳۳ - ۹۵٤۰٤٤ - ۹٦۰۵۷۳

ازفردا فقط در

سینماتخت‌جمشید

جنیفرجونز

مایکل پارکز

کارول

شروع سئانسها ۳-۵-۷-۹ بعداز ظهر

تماشای این‌فیلم برای‌اشخاص‌کمتر از۱۸سال ممنوع است

تلفن‌سرویس‌حوادث

۳۱۱۲۱۲

آنژلیک

داستان عشق وشوریدگی یك زن

میلیون‌ها نفر در سراسر جهان از خواندن این‌کتاب لذت برده‌اند ، شما هم باخواندن ایـن پاورقی جذاب، بدون شك اعتراف خواهید کـرد برای اولین باراست که یك داستان اینهمه شور وهیجان درشما برانگیخته است ...

دراطلاعات بانوان

مجالس ترحیم

تزودواللموت

باکمال تاسف درگذشت مرحوم مغفور خلدآشیان **آقای عباس سرابچی** فرزند مرحوم آقای حاج‌محمد سرابچی رابه‌بازماندگان آنمرحوم تسلیت گفته و اجر جزیل وصبر جمیل برای آنان از درگاه خداوندی خواستار است .

مجلس ترحیم فقید سعید روزیکشنبه‌بیست‌ودوم آذرماه از ساعت ۹ الی ۱۱ در مسجد مرحوم حاج‌شیخ‌عبدالحسین (آذربایجانیها) منعقد است .

الاحقر حاج‌سیدعلی اصغر خوئی ، الاحقر سیدصادق شریعتمداری ، الاحقر حاج سیدهادی خسروشاهی ، الاحقر حاج‌میرزا محمدعلی چرندابی ، الاحقر حاج سیداسمعیل طاهری ، الاحقر حاج‌سیدابوالفضل حسینی

خانواده‌های : سرابچی ، کاغذچی ، صادقیلر ، شهین پورزمان ، خراسانچیان ، سربلندی ، ابریشمیان ، بادامچی سلماسی ، کاغذیان ، رضویلر ، ابریشمچی ، حوری ، شالچیلار ، علومی ، سخا ، نیوشا ، توکلی ، اصغرپور ، میرفخرائی ، دواچی ، تفسیری ، ماهر

فقدان تاسف‌آور شادروان جنت‌مکان **آقای عباس‌سرابچی** رابه‌اطلاع دوستان و آشنایان میرسانند مجلس ترحیم آن مرحوم روز یکشنبه بیست‌ودوم آذرماه از ساعت ۹الی ۱۱ در مسجد مرحوم حاج شیخ‌عبدالحسین (آذربایجانیها) و مجلس ختم زنانه عصر همان روز از ساعت ۳ الی ۷ درمنزل آن مرحوم واقع در خیابان حشمت‌الدوله-چهارراه‌اردیبهشت جنب دبیرستان مروی منعقد خواهد بود .

آ-۲۷۰۱۷

بعموم بازماندگان آنمرحوم مصیبت وارده را تسلیت میدهیم

بانهایت تاثر درگذشت مادر آقای حسین یزدانی رئیس انتظامات این‌بانك را باطلاع میرساند . مجلس ختم آن مرحومه روز یکشنبه ۲۲ آذرماه‌جاری از ساعت ۲ونیم الی ۴ونیم در مسجد ارك منعقد خواهد بود .

بانك بازرگانی ایران

بمناسبت درگذشت مرحومه **بانو برهان یزدانی** همسر جناب آقای برهان الذاکرین یزدانی که از اهل منبرتهران می‌باشند مجلس ترحیمی از ساعت ۲ونیم الی ۴ونیم بعداز ظهر روز یکشنبه ۲۲ر۹ر۴۹ در مسجد ارك منعقد خواهد شد - شرکت آقایان اهل منبر باعث تسلی‌خاطر بازماندگان خواهد بود .

محمد تقی فلسفی

بانهایت تاسف و اندوه فراوان درگذشت مرحومه‌مغفوره **بانو برهان یزدانی** بزرك خاندان را باستحضار خویشان و آشنایان میرساند . مجلس ترحیم آن شادروان از ساعت ۲ونیم الی ۴ونیم بعدازظهر روز یکشنبه ۲۲ر۹ر۴۹ درمسجد ارك برقرار و ختم زنانه در همان روز و ساعت در منزل شخصی واقع در خیابان پنجم نیروی هوائی دست راست فرعی اول پلاك ۱۹۴ منعقد خواهد بود .

حسن برهان یزدانی (برهان‌الذاکرین) سرگرد علی اکبر برهان‌یزدانی ، حسین برهان یزدانی ، محسن برهان یزدانی ، غلامرضا برهان یزدانی ، غلامحسین برهان‌یزدانی و خانواده‌های : ترانه ، مرآت‌نیا ، زارع ، شاه‌رستمی ، احسانی ، جبل‌عاملی ، سیفی ، موسوی ، سرهنك غفاری ، کاشفی ، معصومی ، عباسی ، صاحب‌جمع‌اتابکی

آ-۵۹۹۵۴

بعموم افراد خانواده‌های عزادار بویژه بازماندگان‌آن مرحومه مصیبت وارده را تسلیت میدهیم

باکمال تاسف فوت شادروان **رستم‌امیرخانی** راباطلاع دوستان وآشنایان می رساند . مجلس ترحیم آن مرحوم روزدوشنبه ۲۳ر۹ر۴۹ ازساعت ۲ ونیم‌تا ۴ ونیم بعداز ظهر در مسجدلولاگر واقع‌درخیابان نواب و مجلس زنانه در همانروز و ساعت در منزل آنمرحوم برگزار می شود .

خانواده های :امیرخانی .بنائی . نگهبان . شهرابی . قراگزلو .میرزائی . حشمتی

آ-۲۷۰۳۵

بعموم بازماندگان آنمرحوم مصیبت‌وارده‌را تسلیت می دهیم .

باکمال تاسف درگذشت والده گرامی مرحومه **بانو راضیه بخیرنیا** را به اطلاع می‌رساند. مجلس ختم‌درمسجد عابدیه سمنان برگزار خواهد شد .

خانواده‌های :بخیرنیا .مبرا.محیطی‌اصلی

آ-۲۷۰۲۹

به عموم بازماندگان آن مرحومه مصیبت وارده‌را تسلیت می دهیم .

خانواده‌های ساسانی ، وزیری ، صادقی‌نیا ، مالك،رودباری ضائیان ، آذرخشی ، موسوی ، واحدی‌آزاد ، حکیم‌پور،البرز خاوندی ، ماهوتی ، حسینی‌رضی ، انصاری

بانهایت تاسف درگذشت‌شادروان **دکتر علی‌حسین‌ساسانی** را باطلاع میرساند . مجلس ترحیم زنانه و مردانه فقیدسعید از ساعت ۹الی ۱۱ روز دوشنبه ۲۳آذر در مسجد الجواد (ع) واقع‌در میدان ۲۵ شهریور برگزار خواهد شد .

مهندس‌هادی ساسانی ، مهدی ساسانی ، سرتیپ‌علاءالدین ساسانی ، بهاءالدین ساسانی ، دکتر ایرج وزیری ، حسن وزیری ، علی‌وزیری ، صادقی‌نیا ، سرتیپ‌هوائی محمد علی ساسانی ، ایوب ساسانی ، دکتر چنگیز ساسانی ،جمال‌الدین مالك ، سروان بهروز ساسانی ، محمود ساسانی .

آ-۲۷۰۱۳ ۱-۲

ضایعه تاثرآور رابعموم بازماندگان آن مرحوم تسلیت میدهیم

بانهایت تاسف درگذشت **بانو حمیده عامری** راباطلاع بستگان و آشنایان میرساند . مجلس ترحیم مردانه وزنانه آن مرحومه از ساعت ۳تا ۵ بعدازظهر یکشنبه ۲۲ آذرماه در منزل جاده قدیم شمیران . زرین کلاب کوی کاخ‌خیابان والی شماره ۲۴ منعقد خواهد بود .

خانواده‌های : عامری ، سیلسپور ، برنستین ، پراور، بقائی ، گرکانی ، خانلری ، شفائی ، ششنه ، صفوی،اخوان شیخ‌الاسلامی ، عبقری ، علوی

آ-۲۷۰۱

بعموم بازماندگان آنمرحومه مصیبت وارده را تسلیت میدهیم

از توام وبه‌تو آمدم

باکمال تاثر درگذشت بانوی محترمه و نیکوکاربزرك خانواده گرانفر **طوبی‌خانم منوچهریان** را در نیویورك‌باطلاع بستگان و دوستان میرساند . مجلس تذکردرتاریخ‌یکشنبه ۲۲ آذر از ساعت ۳تا۶ بعدازظهر در منزل گرانفر اول امیرآباد انتهای خیابان قوام منعقد میشود .

خانواده‌های : گرانفر ، فرخ ، توانا ، یعقوب‌زاده،عزیزی خداداد ، منصوری ، نویدی ، باور

آ-۵۹۹۵۸

بعموم بازماندگان آن مرحومه مصیبت وارده‌راتسلیت میدهیم

خانواده‌های : حق‌بین ، هاشمی ، سپهری ، باقری، وثیق ، عادلی ، عنایتی ، مستوفی ، زاهدی ، صدری ، شریف همایون ، مجلسی ، عظیما ، جباری

باکمال تاسف درگذشت شادروان **محمدعلی حق‌بین** کارمند عالیرتبه بازنشسته شهربانی کل کشور را باطلاع کلیه فامیل و دوستان میرسانند . طبق وصیت‌نامه آنمرحوم مجلس ختم منعقد نخواهد شد و هزینه آن بمصرف امور خیریه خواهد رسید . شب هفت آنمرحوم از ساعت ۲ونیم تا۴ونیم بعدازظهر سه‌شنبه ۲۴ر۹ر۴۹ در سالن سوگواری شماره یك بهشت‌زهرا برگزار خواهد شد .

قمرتاج حق‌بین ، نورالدین حق‌بین ، قدسیه سپهری، نهیه هاشمی

آ-۲۷۰۱۹

بعموم بازماندگان آنمرحوم مصیبت وارده را تسلیت میدهیم

بدینوسیله درگذشت‌ناگهانی **خانم توران موزون«معین‌تاش»** را در اهواز باطلاع عموم دوستان و آشنایان‌واقوام‌میرساند. مجلس تذکر بیاد آن مرحومه روز شنبه ۲۱ر۹ر۴۹ازساعت ۴ بعدازظهر در منزل موزون در اهواز منعقد خواهد بود .

خانواده موزون-موفق

آ-۶۰۱۰۴

بعموم بازماندگان آن مرحومه مصیبت وارده راتسلیت میدهیم

بانهایت اندوه درگذشت ناگهانی **بانوتوران امدادهمسر** سرکارسرگرد دکترامداد را باطلاع همکاران میرساند وبدین مناسبت مجلس تذکری‌از ساعت ۲ر۵الی ۴ر۵ بعدازظهر روز یکشنبه ۲۲آذرماه جاری در مسجدالجواد تشکیل می گردد.

سرتیپ‌دکترعرفانی

آ-۲۷۰۰۱

بخش رادیوایزوتوپ دانشکده پزشکی دانشگاه تهران

بانهایت‌تاسف‌وتاثر درگذشت نابهنگام **بانوپوران امداد** همسر همکار ودوست‌گرام سرکار سرگرد دکتر امداد را باطلاع‌میرساند . مجلس ترحیم زنانه و مردانه از ساعت ۲و نیم تا ۴ونیم روز یکشنبه ۲۲آذرماه در مسجدالجواد منعقد خواهدبود .

آ-۲۶۹۷۹

خانواده‌های : امداد ، عارفی ، عارف‌ادیب ، ده‌پناه ، رحیمی لاریجانی ، آریازند ، اختراعی ، رونقی ، حکیم‌الهی مزارعی ، ایران‌نژاد ، علی‌ناصری ، رسولی ، انتخاری ، پهلوان ، عمرانیان ، فراست ، کسائی ، کاوسی ، خاوندی، قطمیری ، صادقی ، دبیری ، یزدی ، حمیدی ، عبداللهی ، سخائی،والی‌زاده وسایر خانواده‌های وابسته

باقلبی آکنده از غم واندوه درگذشت ناگهانی‌وجانگداز مرحومه مغفوره **بانو پوران امداد** همسر سرگرد دکتررحیم امداد را باطلاع اقوام و دوستان میرسانند .

مجلس ختم مردانه وزنانه آن مرحومه روز یکشنبه بیست‌ودوم آذرماه جاری از ساعت ۲ونیم تا۴ونیم بعدازظهر در مسجد جواد «ع» واقع در خیابان روزولت میدان ۲۵ شهریور برگزار خواهد شد .

آ-۵۹۶۸۲ ۱-۲

باکمال تاسف درگذشت **بانو عصمت نجفی** مادر گرامی آقای کریم نجفی‌را به اطلاع فامیل و آشنایان می رساند . مجلس‌ترحیم مرحومه مغفوره‌روز یکشنبه۲۲ آذرماه‌ازساعت۳تا ۵بعداز ظهر درمسجد حاجی‌امجد واقع درخیابان خوش‌چهارراه آریانا برگزار خواهد شد .

خانواده‌های : نجفی . نوبخت . درود .پورصفا .دقیق‌نیا. سلطانی . حسین طیب .همایونی .شهلا .قربانی آذری. فرشی جعفری پوراسدی .

مجلس ختم‌زنانه همانروزدر منزل شخصی خیابان آریانا ۶متری وحدت کوی کاشانی کاشی ۲۵ منعقد است .

آ-۲۷۰۳۷

به آقای کریم نجفی وسایر بازماندگان آنمرحومه تسلیت می دهیم .

بانهایت تاسف وتالم وفات مرحومه‌صفیه‌یارمحمدی کرمانشاهی رابه استحضار بستگان و آشنایان و همشهریان گرامی می رساند .

هزینه برگذاری مجالس ختم به مصرف امورخیریه خواهد رسید و ضمنا مجلس تذکری ازساعت ۳تا ۵ بعداز ظهر روز دوشنبه ۲۳ آذرماه جاری‌در منزل شخصی خیابان‌قصرالدشت چهارراه دامپزشکی کوچه نجف‌پلاك ۸۳ منعقد خواهد بود .

میراحمد شهاب وبرادران متقی .علی‌یارمحمدی . دکتر محمدهاشم یارمحمدی . آقاق‌یارمحمدی . عباس یارمحمدی . ملیحه‌یارمحمدی (نعیمی) . جواد یارمحمدی.فخریه‌یارمحمدی مسعودیارمحمدی .محمدرضایارمحمدی .نیریارمحمدی‌وخانواده های : خائف . نوروزی . کوچك‌زاده . سالك .مهاجر

آ-۲۷۰۴۷

به عموم بازماندگان آن مرحومه مصیبت وارده‌را تسلیت

بانهایت تاسف فوت ناگهانی مرحومه مغفوره **خانم صغری ثریائی** راباطلاع کلیه خویشاوندان ، آشنایان و دوستان میرسانیم . مجلس ترحیم آن مرحومه در مسجد هدایت واقع درخیابان اسلامبول از ساعت ۲ونیم تا۴ونیم روز یکشنبه ۲۲ آذرماه جاری برگزار میگردد .

ختم زنانه همان روز ودر همان ساعت در منزل‌آنمرحومه برقرار می‌باشد .

خانواده‌های : آهنی‌جدید ، امینی جدید ، ثریائی ، قمری‌باز ، مرندی ، سیفی‌پور، فرجامی،شایسته ، خطابخش

آ-۲۷۰۱۵

بعموم بازماندگان آنمرحومه مصیبت وارده را تسلیت میدهیم

بانهایت تاسف درگذشت **بانو اشرف‌السادات صفویان** مادر گرامی همسر آقای دکتر ابوالقاسم مشیری‌رئیس روابط عمومی سازمان اوقاف را باطلاع میرساند. مجلس ترحیم‌زنانه و مردانه آنمرحومه از ساعت ۲ر۵ الی ۴ر۵ بعداز ظهر روز دوشنبه ۲۳ آذرماه در مسجد جواد«ع» برگزار خواهدشد.

نصیر عصار ، معاون نخست وزیر و سرپرست سازمان اوقاف.

باقلبی آکنده از تاثر و تالم فوت مرحومه مغفوره **بانو اشرف‌السادات صفویان** همسر سرهنك بازنشسته شهربانی سیدعیسی صفویان را باطلاع خویشان و آشنایان میرساند . مجلس ترحیم زنانه و مردانه آنمرحومه از ساعت۲ر۵ الی ۴ر۵ بعداز ظهر روز دوشنبه ۲۳ آذر در مسجد جواد«ع»و مراسم شب هفت نیز از ساعت ۲ر۵ الی ۵ بعداز ظهر روز سه شنبه ۲۴ آذر در سالن شماره ۱ گورستان بهشت زهراآرامگاه‌ابدی آنمرحومه برگزار خواهدشد.

خانواده های :صفویان ، امامی ، نطقی ، رعنای موحد ، محمودی ، روده‌چی ، نخجیری ، ارجمند ، ایپکچیان ، شفائیه، فرحان ، دواچی، مشیری ، هدایتی ، فصیحی ، دادگر خاقانی، افشار ،مستوفی‌مآب، حجت ، طلوعی ، بنی‌احمد ، ایرائی - نژاد، عزب دفتری، ایران نژاد .

آ-۵۹۹۶۴ ۱-۲

بعموم افراد خانواده های عزادار بویژه آقای دکتر مشیری مصیبت وارده را تسلیت میدهیم.

باکمال تاسف درگذشت ناگهانی شادروان**فخرالدین فیکوهی** کارمند عالیرتبه سابق وزارت دارائی را باطلاع‌می‌رساند . مجلس ترحیم مردانه روز یکشنبه ۲۲ آذرماه‌جاری از ساعت ۹ الی ۱۱ وزنانه همان روز از ۱۱ الی ۱۲ونیم‌ظهر در خانقاه صفی‌علیشاه برگزار خواهد شد .

وزارت دارائی

باکمال تاسف درگذشت ناگهانی شادروان**فخرالدین فیکوهی** کارمند عالیرتبه سابق وزارت دارائی همسر همکار ارجمند خود خانم مطیع رئیس دفتر اداره کل نفت و روابط خارجی وزارت دارائی را باطلاع میرساند .

مجلس ترحیم روز یکشنبه ۲۲ آذرماه جاری ازساعت ۹الی ۱۱ در خانقاه صفی‌علیشاه برگزار خواهد شد .

مدیر کل نفت وروابط خارجی-مصطفی منصوری

کارکنان اداره کل نفت وروابط خارجی وزارت‌دارائی خودرا در غم بزرك همکار ارجمند خود خانم مطیع سهیم میدانند .

باکمال تاسف درگذشت ناگهانی شادروان **فخرالدین فیکوهی** کارمند دخانیات ایران راباطلاع میرساند. مجلس ترحیم مردانه روز یکشنبه ۲۲ آذرماه جاری از ساعت۹الی ۱۱وترحیم زنانه همان روز از ساعت ۱۱ صبح الی ۱۲ونیم در خانقاه صفی علیشاه برگزار خواهد شد .

شرکت دخانیات ایران

بانهایت تاسف درگذشت ناگهانی شادروان**فخرالدین فیکوهی** را باستحضار بستگان و آشنایان میرساند .

مجلس ترحیم مردانه روز یکشنبه ۲۲ آذرماه‌ازساعت ۹صبح الی ۱۱ وترحیم زنانه از ساعت ۱۱ الی ۱۲ همانروز در خانقاه صفی‌علیشاه برگزار خواهد شد .

خانواده‌های : فیکوهی ، مطیع ، کوچصفهانی،دریابیگی، دروی ، کی‌نژاد ، ضرابی ، جواهری ، آمن ، لبیب ،پارسا، روشن‌زاده ، طالب‌زاده ، قانع ، ملك‌افضلی ، حمزوی ، پیروزمند ، قندچی ، شیرازی ، معتمدی، کردبچه ،سرابچی.

آ-۵۹۷۰۴ ۲-۲

بانهایت تاسف درگذشت **بانو منیره جهاندیده** مادر گرامی جهان آرا احمد زاده راباطلاع دوستان گرامی می رسانیم جلسه تذکر در منزل آقای احمد زاده ساعت ۵بعداز ظهرروز یکشنبه ۲۲ر۹ر۴۹ برگزار میشود. خیابان آپادانا خیابان نوبخت کوچه لیلا شماره ۸ .

احمد زاده ، مجیدی ، وثوق، پارسی ، قدیمی ، معنوی

آ-۶۰۰۰۶

بعموم بازماندگان آنمرحومه تسلیت میدهیم

بسمه تعالی

نظر بدرگذشت یکی از بانوان متدینه و فاضله‌محترمه **حاجیه خانم صغری فاضل** طاب‌ثراها والده ماجده جنابان آقایان حاج‌هادی‌و حاج مصطفی اکبری رادو مهدی قیاسی مجلس ترحیمی از ساعت۲ تا۴بعداز ظهر روزیکشنبه سیزدهم شوال‌المکرم مطابق با۲۲ آذرماه در مسجد حاج‌ابوالفتح‌میدان شاه منعقد است امید است جهت قرائت فاتحه و تسلی‌خاطر بازماندگان آن مرحومه آقایان علماء اعلام دامت برکاتهم و دوستان شرکت فرمایند .

الاحقر حاج سید موسی مازندرانی ، الاحقر حاج مصطفی مسجد جامعی، الاحقر حاج‌سید عبدالعلی التقوی شیرازی .

بانهایت تاسف و تالم باطلاع میرساند. بمناسبت فوت مرحومه مغفوره **حاجیه خانم صغری فاضل** والده آقایان‌حاج هادی و حاج مصطفی اکبری رادو مهدی قیاسی . مجلس ترحیمی روز یکشنبه ۲۲ر۹ر۴۹ از ساعت ۲ تا ۴ بعداز ظهر در مسجد حاج ابوالفتح منعقد است امید است‌همکاران محترم باشرکت در مجلس فاتحه نسبت به آقایان همدردی نمایند.

صنف اتوبوس سازان تهران

خانواده های: اکبری راد، قیاسی، فاضل، به‌آئین ، شبرو، حاجیها، ناصر آبادی، دولو،خاچوئی ، نوید،ورشوچی، محمود، نسترن‌پور ، تهرانی ، زندشاهی ، سعیدی.

بانهایت تاسف فوت مرحومه مغفوره حاجیه خانم **صغری فاضل** راباطلاع بستگان و دوستان و آشنایان میرسانند .

مجلس ترحیم مردانه از ساعت ۲تا۴ بعداز ظهر روز یکشنبه ۲۲ر۹ر۴۹در مسجد حاج ابوالفتح منعقد میباشد.

البقاءلله

بمناسبت درگذشت مرحومه مغفوره **بانو حاجیه‌فاضل** والده مکرمه اینجانبان هادی و مصطفی اکبری راد و مهدی قیاسی مجلس یادبودی روز یکشنبه ۲۲ر۹ر۴۹ از ساعت ۲ تا۴ بعداز ظهر در مسجد حاج‌ابوالفتح خیابان ری میدان‌شاه منعقد است.

اکبری راد ، قیاسی

آ-۲۷۰۷۱

بعموم بازماندگان آنمرحومه‌مصیبت وارده راتسلیت‌میدهیم.

بانهایت تاسف فوت ناگهانی **بانو نصرت فروتن** رابه اطلاع بستگان‌و دوستان میرساند. مجلس ترحیم آن مرحومه در خانقاه صفی علیشاه در روز دوشنبه ۲۳ آذر از ساعت۹تا ۱۱ صبح برای آقایان و از ساعت ۱۱ تا۱۲ونیم برای خانمها برقرار میباشد.

خانواده های: فروتن، غیائی، پارسائی ، اردوبادی ،غنی، فلامکی ، حبیبی زنگنه ،مخبری ، کلاعی ، طوسی و سایر خانواده های وابسته.

آ-۲۷۰۶۷

بعموم بازماندگان آنمرحومه‌مصیبت وارده راتسلیت‌میدهیم.

یادبود

به مناسبت چهلمین روز درگذشت مادر عزیزمان(**خانم صغری‌ترابی**)از ساعت ۳ بعدازظهر روز یکشنبه ۲۲ر۹ر۴۹ مجلس یادبودی (زنانه‌ومردانه) در منزل منعقداست تشریف فرمائی‌خویشان و دوستان ارجمند موجب تشکر بازماندگان است.

تقی‌ترابی.جلیل‌ترابی

خیابان ژاله آب‌سردار -کوچه‌سیمین - کوی قائن شماره۴

آ-۲۶۹۹۳

روز یکشنبه ۲۲ آذرماه که مصادف است با سالروز درگذشت غفور **آلبا** ، مراسمی بیادبود آن مردشریف و خدمتگزار عالم ورزش درساعت ۲½ بعدازظهر در سالن تنیس روی میز امجدیه برگزار خواهد شد.

دوستداران آلبا با شرکت خود در این مجلس روح آن مرحوم را شاد خواهند فرمود.

سازمان تربیت بدنی و تفریحات سالم‌ایران

آ-۵۹۹۳۶

آلبای عزیز ما هرگز ترا فراموش نخواهیم کرد

روز یکشنبه ۲۲ آذرماه مصادف است با سالروز درگذشت غفورآلبا رئیس سابق فدراسیون تنیس روی میز ایران ، شادروان آلبا مدت ۱۹ سال عمر شریف و با ارزشش را وقف ورزش ایران کرد او مردی بلند پایه ودوست‌داشتنی ودانشمند بود که بیشتر قهرمانان فعلی ایران را راهنمائی و پدری کرد، قهرمانان و بازیکنان تنیس روی میز ایران و همچنین دوستداران آن شادروان در ساعت ۲½ بعدازظهر در مراسمی که بیادبود او در سالن‌تنیس روی میزامجدیه برپا میشود شرکت خواهند نمود.

فدراسیون تنیس روی میز ایران

آ-۵۹۹۳۶

یادبود غفورآلبا

یکسال قبل کتاب زندگی انسانی بزرگوار و جوانمردی مهربان بسته شد . مردی که بی‌ریاعاشق تربیت جوانان‌میهن بود . سرافراز زیست و سرافراز چشم از جهان فروبست .

روحش شاد

دوستان ورزشکارش برای بزرگداشت او روز یکشنبه ۲۲آذر۴۹ ساعت دوونیم بعدازظهر در سالن تنیس روی‌میز امجدیه جمع میشوند .

مانیز قدوم یاران و دوستان راگرامی داشته پس ازشرکت در مراسم فوق ساعت سه‌ونیم بعدازظهر برمزارش درآرامگاه ظهیرالدوله گرد آمده‌بروح پاکش درود میفرستیم .

خاندان آلبا

آ-۵۹۹۱۸

بمناسبت چهلمین روز درگذشت پدر عزیزمان شادروان **حسین شفاعی تهرانی** مجلس یادبودی در مزار ان مرحوم‌در امامزاده عبداله از ساعت ۲ونیم‌الی۴ونیم بعدازظهر روزیکشنبه ۲۲ر۹ر۴۹ برگزار خواهد شد . حضور دوستان موجب شادی روح آن مرحوم وسپاس فراوان بازماندگان خواهد شد .

آ-۲۷۰۱۱

مراسم چهلم درگذشت شادروان جوان ناکام‌واهه‌ساقاتلیان از ساعت ۱۱ تا۱۲ روز یکشنبه ۲۲ آذر در کلیسای‌ارامنه‌واقع در خیابان قوام‌السلطنه شمالی برگزار میگردد .

خانواده های : ساقاتلیان - پطروسیان

آ-۵۹۹۷۶

مراسم سالروز فوت شادروان **حاجی محمد باقر فولادی‌سمنانی** ازساعت ۴ الی۶بعداز ظهر روزدوشنبه ۲۳آذرماه در منزل شخصی‌آن‌مرحوم واقع درخیابان تهران نو - ایستگاه‌ارباب خیابان ششم‌بهمن کوچه‌درختی پلاك ۲۳ برگزارمی گردد .

شرکت فامیل ،دوستان وهم‌شهریان عزیز سمنان موجب تسلی خاطربازماندگان خواهد بود .

خانواده‌های فولادی سمنانی - فاضل فولادی -صدقی

آ-۲۷۰۴۵

تسلیت

تیمسار سرتیپ ساسانی

افسران و درجه‌داران وافراد نیروی زمینی شاهنشاهی مصیبت وارده رابه‌آن تیمسار تسلیت گفتهٔ سلامت و دوام عمر بازماندگان را ازدرگاه خداوندمتعال مسئلت‌مینمایند

نیروی زمینی شاهنشاهی

آ-۲۷۰۹۳

سرکارسروان احمد-نژادتهرانی

مصیبت‌وارده را بشما تسلیت میگویم.

سرگرد عباس شهسواری

آ-۲۶۹۹۵

سرکار خانم مزارعی‌دبیر محبوب

ما دانش‌آموزان دبیرستان بهجت خود را در مصیبت وارده سهیم دانسته واز صمیم قلب تسلیت میگوئیم .

آ-۵۹۸۳۴

سرکار خانم مزارعی دبیرمحبوب

کارمندان‌دبیرستان‌بهجت مصیبت‌وارد ه‌را بسرکار خانم تسلیت‌میگویند.

آ-۵۹۸۳۴

جناب آقای فرج‌اله‌طلائی‌معاون محترم‌اداره آموزش‌وپرورش ناحیه۱۷

راهنمایان تعلیماتی فوت مرحوم آقای حسین طلائی برادر ارجمندتان را به‌جنابعالی وسایربازماندگان تسلیت گفته وبقای عمرشماو خاندان جلیل را از خداوند متعال خواستاریم.

صالح. صادقی . امجد . گرجی . موقتی . غفاری . حائری . بیجاری . قائم مقامی . قریب . ایلخانی . جلالی‌بیانی. میرزائی . دکترفریور . رئیسی . معظمی . زینالی . اکرامی. زهره حمیدی . فرزان . فتحی . نبوی . علیخانی .لسان.

آ-۲۷۰۰۵

همکار محترم جناب آقای یعقوب‌قهری

کلیه کارکنان دبیرستان صفوی مصیبت‌وارده را تسلیت گفته وبقاء خاندان محترم را از خداوند مسئلت مینمایند.

آ-۲۶۹۹۷

جناب‌آقای مهندس‌یداله پرویزی

درگذشت دائی گرامیتان را تسلیت گفته وخود را درغم شماسهیم میدانیم.

کارمندان‌اداره‌انتقال‌نیروی واحدبرق

آ-۲۷۰۰۹

جناب آقای حسین شمس‌المعالی ریاست آموزش و پرورش شهریار

کارکنان دبیرستان علی‌آباد مصیبت وارده را به‌آن‌جناب تسلیت میگویند.

سوری -دیوان‌پور - ایرانشاهی - دهقانی -اکبری - داودی -ناجیك -کریمی -صحابی -رفتاری - قربانی .

آ-۵۹۹۴۰

جناب آقای حسین فرشید مدیر کل محترم امور دفتری و حفاظت نخست‌وزیری

باکمال تاسف فوت والده محترمتان را تسلیت میگویم

محمد بیگلری

آ-۲۷۰۲۳

جناب آقای حمزه‌ای رئیس بانك ملی شعبه‌سعدی

فوت خواهر گرامیتان راازصمیم قلب تسلیت عرض‌مینمائیم.

شرکت سهامی هریس

آ-۵۹۹۵۶

افسران و درجه‌داران هواپیمائی نیروی زمینی شاهنشاهی

باکمال تاسف مصیبت وارده را به‌سرکار سروان‌صفویان همکار خود تسلیت عرض مینمایند.

هواپیمائی نیروی زمینی‌شاهنشاهی

آ-۲۶۸۸۹

جناب آقای حسین پاینده

مصیبت وارده را به‌آنجناب و خانواده محترم تسلیت گفته و از خداوند متعال صبر جمیل برای شما خواستاریم.

محمد خردمندان تهرانی

آ-۵۹۹۴۴

دوست و همکار گرامی آقای‌حیدرقیصر

مصیبت وارده را بانهایت تاثر و تاسف تسلیت عرض نموده و بقاء عمر و عزت جنابعالی و فامیل محترم رامسئلت داریم.

کارکنان اداره فنی قوانین مجلس‌سنا

آ-۵۹۹۴۲

جناب آقای رحیم وطن

از صمیم قلب درگذشت اقای مهدی‌زاده را بحضور سرکار و خانم محترم تسلیت عرض مینمائیم .

میرنظامی وبانو ، علمی‌سرابی‌وبانو ، مجیری وبانو ، گلعلی وبانو ، سلیمی وبانو

آ-۶۰۱۰۴

مدیران وکارمندان شرکت سهامی‌فیروز

درگذشت همسر همکار عزیز و ارجمند خود جناب‌آقای روح‌اله موزون را تسلیت گفته وخود را دراین غم‌بزرك‌شریك میدانند .

آ-۵۹۹۱۶

دوست و همکار گرامی ، جناب آقای دکتر وزیری

درگذشت آقای دکتر ساسانی پدر خانم جنابعالی رابه سرکار و خانواده های محترم ساسانی و وزیری تسلیت میگوئیم .

دکتر شاهرخ رستگاری ، دکتر باهره ملکوتی ، دکتر علی حاج شریفی ،دکتر علی گوهری، دکتر سروش‌بواسحقی، دکتر هوشنك نادر شاهی ، دکتر منصور مصلحی .

آ-۵۹۹۷۴

تیمسار سرتیپ دکتر عرفانی

از طرف خودو کلیه همکاران مصیبت وارده راتسلیت عرض نموده سلامتی شماو خانواده محترم را از درگاه‌احدیت خواستاریم.

آ-۲۷۰۷۹ **سرهنك دکتر نادری**

سپاسگزاری

ازدوستان وسروران‌ارجمندی که در این مصیبت‌جانگداز باابرازهمدردی مفتخرم فرمودند سپاسگزارم . امیدوارم اگر برای‌ادای عرض تشکر تاخیر شدمورد عفو قار گیرم .

عزت فرخ

آ-۲۷۰۳۱

سپاسگزاری

از کلیه بانوان محترمه وآقایان عظام که در مراسم تشییع و تدفین و مجلس ختم و شب هفت خواهر عزیزمان شادروان **فرخنده محمودی نوبر** شرکت فرموده یا بوسیله تلگراف و نامه اظهار همدردی فرمودند از طرف خود و خانواده‌های وابسته سپاسگزاری چنانچه بجهت تالمات‌روحی عرض تشکر حضوری مقدور نشود تقاضای بخشش داریم.

وجیهه ، یوسف ، ابوالحسن ، یحیی ، محمودی‌نوبر

آ-۲۷۰۸۵

جناب آقای مهندس عباس شریفی

بدین وسیله مراتب تاثر وتاسف فخودرا از واقعه‌درگذشت مادر گرامیتان ابراز و ضمن عرض تسلیت سلامتی آن جناب وخاندان جلیل راازدرگاه خدای متعال مسئلت‌داریم .

هیئت مدیره وکارمندان شرکت سهامی تولید و توزیع‌و سردخانه شهریار

آ-۵۹۹۹۴

جناب‌آقای سناتور احمد بهادری

بانهایت تاسف درگذشت بانوی محترمه مقدسه ربابه بهادری خواهر گرامیتان را تسلیت عرض نموده بقای عمر و سلامت آن جناب وبازماندگان آن‌خانواده جلیله‌را از درگاه قادر متعال خواستاریم .

دکتر قاسم‌آراد - ناصر آراد

آ-۲۷۰۳۹

دوست و همکار گرام جناب آقای دکتر رحیم امداد

درگذشت ناگهانی فرشته پاك‌سرشت مرحومه مغفوره بانو پوران امداد رابه جنابعالی و کلیه بازماندگان تسلیت عرض می‌نمایم .

دکتر محمد علی بینا

آ-۲۷۰۵۱

جناب آقای دکتر رحیم امداد

باکمال تاسف درگذشت همسر عزیزتان را تسلیت‌عرض نموده بقای عمر و سلامتی شما و بازماندگان را از درگاه خداوند بزرك خواستاریم.

صدقیانی ، نادر تهرانی ، محمدی ، کزاماتشاهی ، حیدری ، آقاپور ،مظلومی ، شیرکوند.

آ-۲۷۰۵۳

سرکار سرگرد دکتر امداد

مصیبت وارده را صمیمانه تسلیت عرض می‌نماید .

سرگرد دکتر میرمحمد صادقی

آ-۲۷۰۸۱

جناب آقای مهندس مجید قدیمی

مصیبت وارده را بجنابعالی و فامیل محترم قدیمی‌تسلیت میگوئیم .

دکتر سیروس علائی - مهندس فریور صحیحی

آ-۲۷۰۵۹

همکار گرامی آقای عزت‌الله حاجی‌علی‌اکبری

بانهایت تاسف مصیبت وارده را بجنابعالی و خانواده محترم تسلیت عرض مینمایم .

شرکت سهامی ریسندگی وبافندگی‌فخرایران

آ-۲۷۰۷۳

کارکنان بنگاه توسعه ماشین های کشاورزی

فوت نابهنگام جوان ناکام مجید وحیدی رابه خانواده وحیدی بخصوص همکار گرامی خانم منیژه وحیدی باکمال تاسف تسلیت میگویند.

آ-۲۷۰۶۳

دوست عزیز دوشیزه حوروش امداد

از صمیم قلب در غم بزرك تو خودرا شریك می‌دانیم.

دانش آموزان کلاس اول یك دبیرستان دخترانه شماره ۳ آذر .

آ-۲۷۰۶۹

همکار محترم تیمسار سرتیپ دکتر عرفانی

مصیبت وارده را از سوی خود و همکاران اداری تسلیت میگویم.

سرلشگر دکتر اصلانی

آ-۲۷۰۷۷

تیمسار سرتیپ دکتر عرفانی

از سوی خود و کلیه همکاران مصیبت وارده را تسلیت عرض نموده و سلامتی و بقاء عمر بازماندگان رااز درگاه احدیت خواستاریم.

سرتیپ دکتر نیك نژاد

آ-۲۷۰۷۷

تیمسار دکتر عرفانی

مصیبت وارده را از طرف خودو همکارانم تسلیت عرض مینمایم .

سرتیپ دکتر مرادی

آ-۲۷۰۸۳

سرکار سرگرد امیر صفویان

فقدان مادر گرامیتان را تسلیت عرض میکنم .

کرمانشاه - سرتیپ فشارکی

آ-۶۰۱۱

اطلاعات ۱۳۰۴

شنبه - بیست و یکم آذر ماه ۱۳۴۹
شماره ۱۳۳۶۷ - سال چهل و پنجم
دوازدهم شوال ۱۳۹۰ - دوازدهم دسامبر ۱۹۷۰
استخراج دکتر ریاضی کرمانی

ساعات شرعی

اذان صبح	ساعت ۵ و ۲۴ دقیقه
طلوع آفتاب	ساعت ۷ و ۴ دقیقه
ظهر شرعی	ساعت ۱۱ و ۵۸ دقیقه
اذان مغرب	ساعت ۵ و ۹ دقیقه

برف وبارندگی در سراسر کشور باشدت ادامه دارد

برف سنگین ارتباط ۱۱۰ دهکده را قطع کرد

دوجاده چالوس وهراز یخ برف بارید

*** در جاده چالوس وهرازیخ زده است**

عبور و مرور وسایط نقلیه در اغلب جاده‌های کشور بعلت‌ریزش برف و یخبندان شدید ، بازنجیر چرخ و بکندی صورت میگیرد .

مامورین پلیس راه درجاده‌های تهران - تبریز و خوی رضائیه‌از حرکت اتومبیل های فاقد زنجیر چرخ‌در گردنه های شبلی (در جاده تبریز - تهران) و قوشچی و «قره‌تپه»(درجاده رضائیه-خوی) جلوگیری میکنند . دراین گردنه ها برف سنگینی بزمین نشسته‌و یخبندان شدید است .

راههای روستائی بسته‌شد

در آذربایجان غربی براثر ریزش برف سنگین ، ارتباط یکصدوده دهکده با رضائیه و شاهپور آذربایجان قطع شده و مامورین راهداری برای بازکردن جاده‌های روستائی وبرقراری ارتباط دراین راهها ، فعالیت میکنند .

خبرنگار مادر تبریز گزارش داد : ریزش برق از دوروزگذشته در تبریز و اغلب شهرستان های تابعه آذربایجان شرقی ، آغاز شده و در بعضی‌نقاط‌بطورپراکنده ادامه دارد .

پریشب در تبریز بمدت دوساعت برف بارید و سپس مه غلیظی سراسر این شهر را فراگرفت.

فرود جت

بعدازظهر پریروز بعلت وجود مه‌غلیظ در آسمان تبریز ، جت مسافربری تهران - تبریزموفق‌به فرودآمدن در فرودگاه تبریز نشد و هواپیما مسافران را ناچار به تهران بازگرداند !

هم‌اکنون هوای تبریز بشدت سرد شده است .

در ارتفاعات اطراف شهر برف سنگینی بزمین نشسته و مناطق کوهستانی سفیدپوش شده است.

ریزش برف در گردنه های «شبلی» بین راه تبریز - تهران، «صائین» بین راه تبریز - اردبیل و گردنه «بیام» بین راه تبریز و مرند اختلالاتی ایجاد کرده و پلیس راه رانندگان را موظف کرده است که حتما هنگام عبور از این گردنه‌ها از زنجیر چرخ استفاده کنند .

*** نیم متر برف**

در رضائیه ریزش برف تا نیمه شب ادامه داشت و هم‌اکنون نیز هوای این منطقه ابری و بشدت سرد است .

ارتفاع برف در خود شهر به بیست سانتیمتر رسید و در نقاط کوهستانی پنجاه سانتیمتر برف ریزش کرد . بهمین جهت ارتباط بیش از یکصد دهکده‌باشهرستان های رضائیه و شاهپور قطع شد.

براثر ریزش برف در رضائیه چندین رشته سیم برق و تلفن قطع شد و پنجشنبه شب برنامه تلویزیون رضائیه بمدت یکساعت قطع گردید .

رفت‌وآمد اتومبیلها در خیابان های رضائیه و گردنه‌های قوشچی و قره‌تپه بین راه رضائیه - خوی بازنجیر چرخ صورت میگیرد.

از ساعت ٤بعدازظهر دیروزبار دیگر ریزش برف در رضائیه و نقاط اطراف شروع شد و تاآخر وقت (ساعت ده‌شب) همچنان‌ادامه داشت .

*** درخراسان**

در بیست‌وچهار ساعت گذشته هوای مشهد و مناطق شمالی خراسان بطور محسوسی سردشد و در ارتفاعات کاشمر ، شیروان، بجنورد و تربت حیدریه ، برف نسبتا سنگینی بزمین نشست .

گزارش‌های رسیده از چالوس و آمل حاکی است : عبور ومرور وسایط نقلیه در جاده های هرازو چالوس بدون زنجیر چرخ امکان پذیر نیست .

رفت‌وآمد درراه چالوس ، در بعضی نقاط خطرناك است و در پیست آبعلی ، آبسك و گردنه امامزاده هاشم ، یخ‌وبرف قسمتی از جاده هراز راپوشانده‌است .

*** در پیستهای اسکی**

ریزش برف دوروزه در شمشك و آبعلی پیستهای اسکی را دراین مناطق برای اسکی‌بازان آماده ساخت واز صبح روز گذشته علاقمندان باین ورزش زمستانی‌با اتومبیلهای خود رهسپار مناطق مذکور شدند .

جالب اینکه کاروانهای‌متعددی نیز بطرف آبعلی سرازیر شد و ظهر روز گذشته‌درمحوطه‌پارکینك جای خالی وجود نداشت .

هوای آبعلی تاظهر آفتابی و گرم بود ولی از بعدازظهر ابری شد و بادسردی شروع به وزیدن کرد .

در پیست اسکی شمشك نیز عده زیادی باسکی‌بازی پرداختند و خوشبختانه بامراقبتی که بعمل آمد حادثه‌ای دراین مناطق روی نداد .

*** در میگون**

گزارش خبرنگار مادر میگون حاکیست : براثر نزول برف در جاده میگون عبور و مرور وسائط نقلیه بکندی صورت میگرفت و روز گذشته پلیس راه به کلیه رانندگان اخطار کرد که بازنجیر چرخ در این راه حرکت‌نمایند.

بعدازظهر پریروز در قسمتی‌از جاده میگون راه بسته شد و حرکت اتومبیلها بمدت یکساعت متوقف گردید .

در شهرهای خوزستان

از نیمه‌شب دیشب ریزش‌باران های سیل آسا در اهواز ،آبادان، خرمشهر ،شوشتر ،مسجد سلیمان و سایرشهرستان های خوزستان آغاز شده و به شدت ادامه دارد.

اغلب خیابان های اهواز را که برای‌لوله‌گذاری گاز کنده‌اند ، آب گرفته و در رفت‌و آمد مردم ووسائط نقلیه اختلالاتی بوجود آمده‌است.

در خوزستان اغلب مغازه‌داران، بعلت‌سرمای شدید مغازه های‌خود را تعطیل کرده‌اند و در مسجد- سلیمان ،اهوازوشوشتر شهر ها بحال نیمه تعطیل درآمده‌است ! سطح آب کارون نیز بالا آمده است.

برف در مسجد سلیمان

بنابه‌گزارش‌خبرنگار ما درمسجد- سلیمان: شب گذشته در منطقه «لالی»واقع‌در ۱۲ کیلومتری‌مسجد- سلیمان برف نسبتا سنگینی به زمین نشست‌و مردم‌این محل‌را که کمتر برف دیده‌اند ، متحیر ساخت ! !

در اصفهان:

از ساعت ده شب گذشته بارندگی در اصفهان آغازشده و تااین‌ساعت (۱۰ صبح) ادامه دارد .

این شهر را پوشاند .شب‌گذشته بعلت‌یخبندان شدیدلوله های آب ترکید .

در اطراف میانه برف سنگینی به‌زمین نشسته و اکثر راه های روستائی آذربایجان شرقی مسدود شده‌است.

در سقز

در سقز و اکثر شهرستان‌های کردستان ، برف می‌باردودریزش برف باعث‌برودت هواشده‌است .

درگیلان‌و مازندران

دوروزاست در رشت باران می بارد . آب رودخانه های گیلان براثربارندگی چند روز اخیر بالا آمده و در حال طغیان هستند .

در شهسوار هوابشدت‌سردشده و سرما محصول مرکبات را تهدید میکند. هوای سایرشهرستان‌های مازندران سردشده و در اغلب نقاط باران می‌بارد.

در شمیران

ریزش‌باران از شب‌گذشته در شمیران آغاز شده و تااین‌ساعت (ده بامداد)بطور متناوب ادامه دارد.

شهبانو : بازدیداز شوروی خوب و آموزنده بود

*** علیاحضرت هنگام ورود به تهران دسته گل بنفشه صحرائی تقدیمی مردم‌باکو را بدست داشتند**

*** گزارش بازیهای بانکوك در فرودگاه مهرآباد بعرض اعلیحضرتین رسید**

سفر ده روزه علیاحضرت‌شهبانو فرح به‌کشور اتحاد جماهیرشوروی دیروز پایان یافت‌وشهبانو مقارن ساعت دوبعد از ظهر دیروز باتفاق سرکار علیه خانم فریده دیبا به تهران مراجعت کردند.

شاهنشاه آریامهر ،والاحضرت ولیعهد ، والاحضرت ها فرحنازو علیرضا ووالاحضرت شاهدخت فاطمه پهلوی از معظم‌لهادرفرودگاه استقبال کردند.

قبلا قراربود که شهبانو ساعت یك بعدازظهر به‌تهران بازگردند ومستقبلین از ساعت دوازده در فرودگاه بودندوقبل از تشریف - فرمائی شاهنشاه ووالاحضرت هااز مستقبلین باساندویچ پذیرائی‌شد.

ساعت یك ونیم بعد ازظهر هلیکوپتر خاندان سلطنت درحالی که شاهنشاه آنرا هدایت می- فرمودند در محل‌مخصوص به‌زمین نشست .

والاحضرت فرحناز با یك‌مانتوی «میدی »آبی رنك از هلیکوپتر پائین‌آمدندوتالحظه‌ای که‌هواپیمای شهبانوبه‌زمین نشست باوالاحضرت ولیعهد والاحضرت علیرضا که‌هر دو یك مدل لباس‌پوشیده بودند به‌بازی مشغول بودند.

آقای هویدابمجرد آنکه‌شاهنشاه از هلیکوپتر پائین آمدند ادای احترام کرد وگزارشی پیرامون امور مملکتی بعرض رساند و مذاکرات‌شاهنشاه‌و هویدا تا فرود هواپیمای شهبانو ادامه داشت.

شاهنشاه ووالاحضرتها پس‌از آنکه جت شرکت هواپیمائی‌ملی ایران بمقابل جایگاه مخصوص رسید بداخل هواپیما رفتند وپس‌از چند لحظه‌شاهنشاه وشهبانودرحالی که‌والاحضرت ها در کنارشان‌دیده میشدند از پلکان هواپیما پائین آمدند.

شهبانو کلاه بسیار زیبائی به رنك پوست قهوه‌ای بسرداشتند که این کلاه با مانتوی سبز خوش - رنك شهبانوبسیار جلب نظر می- کرد .یك‌دسته گل‌بنفشه صحرائی دردست شهبانو دیده می شد که با خود از باکو آورده‌بودند .

اعلیحضرتین نسبت به مستقبلین ابراز مرحمت فرمودند و خصوصا وقتی شهبانو بمقابل سفیرشوروی در دربار شاهنشاهی رسیدند از بازدید هاو میهمان‌نوازی مردم شوروی ابراز خشنودی کردند.

*** شهبانو وورزشکاران**

وقتی اعلیحضرتین بمقابل تیمسار سپهبد خسروانی رئیس سازمان تربیت‌بدنی و تفریحات سالم ایران رسیدند ، شهبانو با خشنودی فرمودنددرباکوشنیدم که در پرش ارتفاع‌مدال طلا گرفته‌ایم وسئوال کردند تلگرام من رسید ؟

تیمسار خسروانی از توجهات و مراحم اعلیحضرتین نسبت به ورزشکاران سپاسگزاری کرد .

شاهنشاه فرمودند : غیاثی‌که اول شد و در دوچرخه‌سواری هم فعالیت خوب بود وپس ازاستماع گزارش تیمسارخسروانی‌درخصوص بازیهای بانکوك سایر مستقبلین را مورد لطف قرار دادند .

والاحضرت علیرضاووالاحضرت فرحناز لحظه‌ای از کنار شهبانو کنار نمیرفتند ومعلوم بود که سخت‌دلشان برای معظم لها تنك شده‌است شهبانو والاحضرت ها را در آغوش گرفتند و بوسیدند وبا دست موهای‌بلندوطلائی‌والاحضرت فرحناز را نوازش کردندو زیر لب گفتند : فرحناز من ، لاغر شده!

*** جالب بود**

شهبانو در پاسخ سئوال سیما دبیر آشتیانی خبرنگار اطلاعات فرمودند : بازدید ازشوروی خوب و آموزنده بود من این بار بیشتر از مراکز فرهنگی و تحقیقاتی دیدن کردم دولت‌و ملت شوروی دراین مدت از ما استقبال گرم و صمیمانه‌ای بعمل آوردندو افزودند که‌وجود آداب ورسوم‌خاص هر منطقه در قسمت های اروپائی و آسیائی اتحاد جماهیر شوروی برایشان جالب‌بوده‌است .

اعلیحضرتین ووالاحضرت ها ساعت دوبعد از ظهر باهلیکوپتر به کاخ نیاوران عزیمت کردند .

در مراسم استقبال از شهبانو فرح آقای هویدا و بانو، روسای مجلسین ، وزیردربار شاهنشاهی، وزرای امور خارجه‌وراه ، رئیس کل‌تشریفات شاهنشاهی ، سفیر شوروی در دربارشاهنشاهی ،رئیس کل ستاد بزرك ارتشتاران ،معاونان وزارت‌دربارواقوام و خویشاوندان شهبانو حضور داشتند .

ایران و ابوظبی
برای توسعه روابط بازرگانی توافق کردند

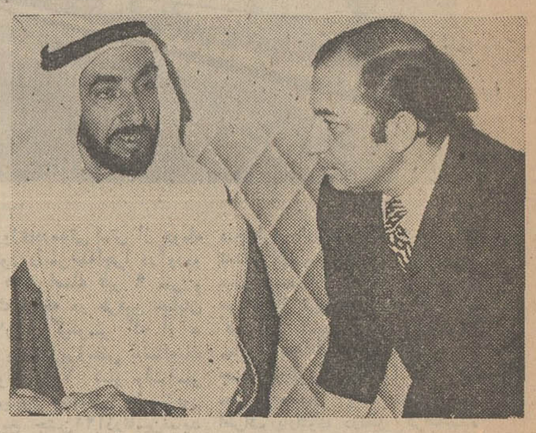

در مذاکرات وزیر اقتصاد وحاکم ابوظبی ،طرفین برای توسعه همکاریهای بازرگانی و اقتصادی توافقهای جدیدی کردند و ازجمله قرار شدمسائل‌اقتصادی وبازرگانی فیمابین زیرنظر حضرت حاکم و وزیر اقتصاد قرار گیرد .

عکس ، آقای هوشنك انصاری را هنگام گفتگو با حضرت حاکم ابوظبی در یکی از جلسات‌مذاکره نشان میدهد .

*** وزیر اقتصاد از مسافرت پنج روزه به ابوظبی به تهران بازگشت**

آقای هوشنك انصاری وزیر اقتصاد که روز دوشنبه گذشته‌در راس هیئتی بدعوت رسمی حضرت حاکم ابوظبی به‌آن امارت سفر کرده بود بعدازظهر دیروز بتهران بازگشت.

وزیر اقتصاد قبل از بازگشت‌به تهران باتفاق رئیس و اعضای‌هیئت رئیسه اطاق بازرگانی و صنایع ابوظبی وعده‌ای‌از مقامات حکومتی آن امارت در کاخ «المنهل» با حضرت حاکم ابوظبی ملاقات و مذاکره کرد.

اطلاعیه

دیشب پس از بازگشت وزیر اقتصاد اطلاعیه‌ای باین شرح در تهران و ابوظبی انتشار یافت:

بنابدعوت حضرت شیخ زایدبن سلطان آلنهیان حاکم ابوظبی آقای هوشنك انصاری وزیراقتصاد ایران از شانزدهم تا بیستم آذر ماه ۱۳۴۹ بطور رسمی از ابوظبی دیدن کرد.

وزیر اقتصاد ایران در مدت اقامت خود در ابوظبی ملاقاتهای متعددی با حضرت حاکم بعمل آورد و در زمینه موضوع‌های مورد علاقه مشترك مذاکرات مبسوطی با معظم‌له انجام داد.

حضرت حاکم از اینکه در بهار سال جاری در جریان بازدید از ایران بحضور اعلیحضرت همایون شاهنشاه آریامهر شرفیابی حاصل کرده و مورد عنایت ملوکانه قرار گرفته‌اند، ابراز خشنودی وسپاس فراوان کردند و از پذیرایی‌های بسیار دوستانه دولت شاهنشاهی ایران یاد کردند.

حضرت حاکم‌همچنین به‌پیشرفتهای بسیار وسیعی که در زمینه‌های اجتماعی و اقتصادی تحت رهبری پرتحرك و خردمندانه شاهنشاه آریامهر در ایران حاصل شده و در سراسر جهان مورد تحسین و تمجید قرار گرفته است اشاره کردند.

توسعه ابوظبی

وزیر اقتصاد ایران با مشاهده توسعه سریعی‌که بهدایت شخص حضرت حاکم در ابوظبی حاصل شده است و همچنین از ملاحظه علاقمندی وافر معظم‌له بتامین رفاه عمومی و ادامه برنامه‌های توسعه ابوظبی تحت تاثیرعمیق‌قرار گرفت. باتوجه باهمیت توسعه روابط بازرگانی و اقتصادی ، حضرت حاکم و وزیر اقتصاد ایران توافق کردند که امور مربوط به‌روابط بازرگانی و همکاریهای اقتصادی بین ایران و ابوظبی‌را تحت نظارت مستقیم خود قرار دهند و باین منظور موافقت کردند که بطور منظم خود و یانمایندگانشان به تناوب در ایران‌وابوظبی بایکدیگر ملاقات وباتبادل نظر امکانات‌تازه توسعه این روابط را مورد بررسی قرار دهند.

وزیر اقتصاد ایران از پذیرایی های بسیار گرم و احتراماتی که در دوره اقامتشان در ابوظبی از جانب حضرت حاکم و حضرت‌شیخ خلیفه بن‌زاید ولیعهد و سایر مقامات عالیرتبه و جامعه‌بازرگانان ابوظبی نسبت به هیئت اعزامی ایران بعمل آمده بود صمیمانه سپاسگزاری کرد.

اولین قطار وارد یزد شد

قطار برای اولین‌بار وارد یزدشده‌ومورداستقبال‌گروهی‌از مردم که از رسیدن آن به‌شهرخود سخت‌خوشحال میباشند ،قرار گرفته است

طی‌مراسمی که‌درایستگاه یزد برگزارشداولین قطار وارد این شهرگردید با اتصال راه آهن به شهر یزد راه آهن ایران در سمت‌جنوب شرق‌کشور هفتصد و پنجاه‌ویك کیلومتر گسترده شد. این رشته راه‌اهن از مهم ترین وحیاتی‌ترین خطوط راه‌آهن ایران است که به‌کشور مارنك‌وفیافه صنعتی واقتصادی میدهد .این خط همه‌روزه از دو طرف وازطریق‌یزد وبافق حدود دوکیلومتر گسترش میابد وبزودی با این فعالیت‌راه- آهن ایران به بافق وزرندکرمان متصل خواهدشد .

مهندس مالکی مدیر کل اداری راه‌آهن به هنگام‌ورودداولین قطارمسافربری به‌ایستگاه یزد گفت وزارت‌راه‌وراه‌آهن دراجرای بموقع برنامه ساختمان راه‌آهن تهران ، یزد ، کرمان و بافق و زرندمسئولیت های حساسی راانجام داده‌اند . وی گفت اتصال بموقع راه‌آهن یزدو پیشرفت برنامه‌ریل- گذاری از دوسو به طرف کارخانه ذوب‌آهن یك‌اقدام مهم‌وحائزاهمیتی استو راه آهن قادر خواهدبود همزمان با آغاز به‌کار ذوب‌آهن سوخت وسنك آهن رابکارخانه محلو مواد ساخته‌شده را از این کارخانه حمل نماید . مدیرکل اداری‌راه‌آهن‌دراین‌مراسم از طرف وزیرراه از کارگران،استادکاران، مهندسان‌و کلیه کارکنان راه‌آهن بسبب‌اجرای موفقیت آمیز برنامه ساختمانی راه‌آهن قدر شناسی کرد.

طول‌راه‌آهن تهران - یزد هفتصد وپنجاه ویك کیلومتراست . دراین خط درحال‌حاضرتنهاقطار های‌باری آمدورفت‌خواهندکرد .

ایستگاه ها

ایستگاه های طول خط تهران یزد عبارتند از تهران -باد(سیصدو چهل‌وسه کیلومتر) باد - سگزی (یکصد و شصت و پنج کیلومتر): دوراهی کارخانه ذوب‌آهن ، سگزی -می‌بد (یکصدو هشتاد وسه کیلو متر) ومی‌بد - یزد شصت کیلو متر. دراین میان ازسه راه‌آهن‌تا کارخانه یکصد و دوازده کیلومتر راه‌آهن کشیده شده است .ازیزد به‌بافق یکصد و پانزده کیلومتر ، ازبافق به زرند یکصدو نود و نه کیلومتر واز زرند تاکرمان چهل کیلومتر میباشد .

طرحی برای بهبود ترافیك تهران

عابران متخلف باید مسئول شناخته شوند

*** ادارات‌دولتی، مغازه‌داران- بنگاههای ملی‌بایدپارکینك داشته باشند**

مشکلات ترافیك تهران این‌روزها مورد بحث محافل مختلف قرار گرفته است و علاوه بر کمیسیون سنا که مجدانه‌موضوع‌را پی‌گیری میکندطرحهائی درزمینه‌بهبودوضع ترافیك شهر وسیله صاحبنظران تهیه و ارائه شده است یکی ازاین طرحها ، طرح تیمسار سرلشگر نکوزاد نماینده مجلس شورای ملی است که تسلیم مقامات‌مسئول‌شده است .

دراین طرح تیمسار سرلشگر نکوزاد به مشکلات عبور و مرور اشاره کرده و مواردی باین شرح پیشنهاد کرده است .

در چهار راه ها باید لامپ چهارپا فلش برای حرکت وسائط نقلیه به راست و به چپ نصب گردد .

تیمسار نکوزاد با یك محاسبه فنی یادآور شده است که خاموش روشن شدن چراغها بایدمتناسب با بعد مسافت بین دو چهار راه و سرعت حرکت مجاز خودرو ها تنظیم شود .

* نصب پارکومتر در این طرح نیز پیش بینی شده است و تاکید شده است که‌مغازه‌داران -بنگاه‌ها ادارات و سازمان های دولتی و وابسته به دولت و شخصی باید دارای پارکینك های مخصوص‌بوده و مطلقا نباید خودرو های خود را در خیابان پارك نمایند .

* خیابان های فرعی کم عرض باید یکطرفه اعلام شود و ورود مجاز هر یك بطور متناوب ازلحاظ سمت حرکت تعیین شود.

* در ماده ۱۱ طرح پیشنهاد شده است که با انجام خط‌کشی عابرین پیاده مطلقا باید از محل های مشخص شده مجاز با احتیاط از طرفی به طرف دیگر خیابان بروند .

* حرکت بموازات‌محور خیابان و یاسایر نقاط خیابان بکلی‌ممنوع بوده و در صورت‌وقوع حادثه در غیر محل های عبورمجاز بایدمسئول عابر متخلف باشد .

* تیمسار نکوزاد پیشنهاد کرده است که کلیه مامورین راهنمائی چهار راه ها و معابر را باید جمع آوری کرد و فقط افسران‌موتور- سوار باید در نقاط مختلف کمین کرده متخلف راتعقیب نمایند .

* به فضیحت باج‌گیران ماشین‌با باید خاتمه داده شود و آنان جمع- آوری و به اردوگاه های کار اعزام شوند .

گچ تهران

عالیترین گچ ساختمانی

تهیه شده دربزرگترین ومدرن‌ترین کارخانه گچ جهان

با استانداردهای بین المللی بزودی ببازار میآید

خیابان کوشك - انتهای ارباب جمشید - شرکت سهامی گچ تهران تلفن ۳۳۵۷۹۱-۳۰۱۱۱۲

فتیله‌رابالا بکشید!فتیله راپائین بکشید!

شرکت ملی نفت ایران

آگهی مناقصه

شرکت ملی نفت ایران یکصدوچهل‌وچهار هزار تخته حصیر مورد نیاز خودرا ازطریق مناقصه عمومی خریداری مینماید.

۱- علاقمندان میتوانند برای دریافت‌برك مشخصات وشرایط مناقصه درتهران به خیابان تخت جمشید ساختمان مرکزی‌شرکت ملی نفت ایران طبقه ۱۱ اداره‌خرید اطاق ۱۱۳۱ مراجعه نمایند .

۲-سپرده شرکت درمناقصه مبلغ یکصد وسی هزار ریال میباشدکه بایستی بصورت وجه نقد ویا تضمین نامه بانکی‌مورد قبول شرکت‌که ۶۰ روز از آخرین مهلت قبول‌پیشنهادات‌معتبر بوده وضمیمه پیشنهاد گردد .

۳- پیشنهادات تاآخروقت اداری‌روز ۵ر۱۰ر۱۳۴۹ پذیرفته و در ساعت ۹صبح روز ۶ر۱۰ر۱۳۴۹ در کمیسیون معاملات‌واقع درعمارت مرکزی طبقه ۱۰ بازوقرائت خواهد شد .

٤- حضور پیشنهاد دهندگان و یا نمایندگان آنها بادر دست داشتن معرفی- نامه درجلسه مذکور آزاد است .

۵- به پیشنهادات مبهم - مشروط‌و به پیشنهاداتیکه باشرایط‌مندرج‌درآگهی وشرایط ومشخصات مناقصه‌مغایرت‌داشته‌باشد یا بعدازموعد مقرربرسدمطلقا ترتیب اثر داده نخواهد شد .

۶- شرکت در رد و یاقبول یك‌یاکلیه پیشنهادات بدون آنکه محتاج بذکر دلیل باشد مختار است .

آ-۵۹۰۶۰ ۱-۳

شماره‌مخصوص اطلاعات بانوان

روز ٤ شنبه این‌هفته تقدیم‌میشود

مجموعه‌ای است خواندنی ودیدنی، از رپورتاژهای جالب ، مقالات خواندنی ، داستان‌های جذاب ، عکس‌های رنگی زیبا ومسابقات ابتکاری . . .

فیبر نوردکس IRAN NORDEX FIBRE ایران

محصول فرتن متخصصین کارخانجات فیبرسوند و آلمان درخدمت این کارخانه

اولین ومحکمترین فیبر باشرط اثبات توسط ابزار علمی دفترکارخانه درتهران- تخت‌جمشید شرقی شماره ۵٤۷ تلفن ۷۲۳۹۱- مرکز فروش - روزولت روبروی دانشسرا پخش تخته تلفن ٦۰۸۱٤

هدیه تهیه شده از

فروشگاه‌فردوسی

مادر را خرسند تر خواهد کرد

کارخانه درخشان یزد

که سازنده بهترین و مطمئن‌ترین پارچه‌های پشمی وپتو باچهل‌سال سابقه کار می‌باشد برای رفاه اهالی‌محترم تهران‌دومین فروشگاه خودرا در خیابان فیشرآباد(سپهبد زاهدی) مقابل پارکینك مارشال افتتاح نموده تا مشتریان محترم بتوانند به‌آسانی مراجعه وبهترین منسوجات که‌از هرجهت برتری خودرا نسبت به منسوجات مشابه ثابت نموده خریداری فرمایند - فروشگاه کارخانه درخشان‌در بازار - خیابان بوذرجمهری مقابل بازار بزرك

عارف

درجشن

دانش‌آموزان

ساعت ٤ونیم بعدازظهره‌شنبه ۲۶ آذر عارف هنرمند محبوب و معروف ، در جشنی که‌مخصوص خبرنگاران اطلاعات بانوان در مدارس و دانش‌آموزان مدارس‌در تالار انجمن دوشیزگان و بانوان پلاك ۲۵۶ برگزار میشود شرکت میکند کلیه دانش‌آموزان علاقمند با ارائه آخرین شماره‌مجله(شماره ۷۰٤) میتوانند از ساعت ۵تا۷بعد ازظهر سه‌شنبه و چهارشنبه ۲٤ و ۲۵ آذر و قبل از ورود بسالن کارت رایگان شرکت در جشن رادریافت دارند .

اطلاعات دختران وپسران

یکشنبه‌ها

منتشرمیشود

آیا مسابقه بکس کلی و بوناونا ساختگی و قلابی بود؟

جزئیات اخبار پشت پرده‌این مسابقه که‌انحصارابوسیله دکتر پرویززاویه تنهاخبرنگار ایرانی دراین مسابقه مخابره شده وشما در هیچ جا نخوانده‌اید .

گزارشهای مخصوص گروه خبرنگاران جوانان از مسابقات آسیائی بانکوك دوشنبه‌هافقط‌جوانان

افشین و برادران رسولی درانجمن

سه‌شنبه ۲٤ آذرماه ، افشین خواننده محبوب نسل جوان و برادران رسولی هنرمندان مشهور برنامه هنری‌درانجمن اجراخواهند کرد کلیهٔ خوانندگان اطلاعات بانوان با ارائه آخرین شمارهٔ مجله و اعضای انجمن‌باارائه کارت عضویت ، میتوانند از امروزتاروز دوشنبه کارت رایگان شرکت در جشن را از دبیرخانه انجمن(بهار شمالی - شماره ۲۵٦ - تلفن‌های ۷۵٦۸۳۱ - ۷٦٤۹۸٤) دریافت دارند . این جشن ، مخصوص‌خانم هاست .

آگهی استخدام پزشکیار

سازمان خدمات بهداشتی و درمانی شرکت دخانیات ایران به چند نفر پزشکیار مرد برای بخش تزریقات و بخش اورژانس بطور تمام وقت نیازمند است .واجدین شرایط میتوانند همه‌روزه ازساعت ۸ر۵ صبح تا ۲ بعداز ظهربسازمان خدمات بهداشتی‌و درمانی شرکت دخانیات ایران واقع در خیابان قزوین مراجعه نمایند .

الف ۹۵۳۸

شرکت دخانیات‌ایران.

۱-۲ ۵۹۷٤۸-۱