

福岡

佐藤 生利 地方技師... 佐藤 信吾 地方技師... 佐藤 信吾 地方技師... 佐藤 信吾 地方技師...

サシの部

坂本 久一郎 金銀業... 坂本 久一郎 金銀業... 坂本 久一郎 金銀業... 坂本 久一郎 金銀業...

シの部

志村 工業光 縣立工業... 志村 工業光 縣立工業... 志村 工業光 縣立工業... 志村 工業光 縣立工業...

スの部

末永 健治 明治運輸... 末永 健治 明治運輸... 末永 健治 明治運輸... 末永 健治 明治運輸...

福岡

佐藤 生利 地方技師... 佐藤 信吾 地方技師... 佐藤 信吾 地方技師... 佐藤 信吾 地方技師...

シ、スの部

坂本 久一郎 金銀業... 坂本 久一郎 金銀業... 坂本 久一郎 金銀業... 坂本 久一郎 金銀業...

シの部

志村 工業光 縣立工業... 志村 工業光 縣立工業... 志村 工業光 縣立工業... 志村 工業光 縣立工業...

スの部

末永 健治 明治運輸... 末永 健治 明治運輸... 末永 健治 明治運輸... 末永 健治 明治運輸...

福岡

ナ、ニの部 (中、仲、永、長、鍋、成、南、難、二、新、西)

中山要太郎 御笠銀行 長尾ウツタ 川中五五七
仲田光三郎 大日本製 長尾長太夫 川中五五七
永井重雄 長崎新聞 長尾トヨ 川中五五七
永井武彦 長崎新聞 長尾虎吉 川中五五七
永江重雄 長崎新聞 長尾表吉 川中五五七
永江重雄 長崎新聞 長尾武雄 川中五五七
永江重雄 長崎新聞 長尾武雄 川中五五七
永江重雄 長崎新聞 長尾武雄 川中五五七
永江重雄 長崎新聞 長尾武雄 川中五五七
永江重雄 長崎新聞 長尾武雄 川中五五七
永江重雄 長崎新聞 長尾武雄 川中五五七
永江重雄 長崎新聞 長尾武雄 川中五五七

ヌの部(ナシ)

ネの部

の部

ハの部

野田鶴雄 工博、在 野村久次郎 博多土居
野田鶴雄 工博、在 野村久次郎 博多土居
野田鶴雄 工博、在 野村久次郎 博多土居
野田鶴雄 工博、在 野村久次郎 博多土居
野田鶴雄 工博、在 野村久次郎 博多土居
野田鶴雄 工博、在 野村久次郎 博多土居
野田鶴雄 工博、在 野村久次郎 博多土居
野田鶴雄 工博、在 野村久次郎 博多土居
野田鶴雄 工博、在 野村久次郎 博多土居
野田鶴雄 工博、在 野村久次郎 博多土居

福岡

又、ネ、ノ、ハの部

(根、野、龍、納、信、羽、芳、波、馬、萩、箱、間、橋、連、長、如、泰、服、花、濱、早、連、林)
●ハ所得税×ハ營業收益税×ハ電話

福岡

ハ、ヒ、フの部

Table listing names and professions for the 'Ha, He, Fu' section, including names like 林吉、林市、林太夫 and professions like 銀行、製造業.

Table listing names and professions for the 'Hi, He, Fu' section, including names like 原田、原、原吉 and professions like 建築、製造業.

フの部

Table listing names and professions for the 'Fu' section, including names like 廣橋、廣橋玄理 and professions like 内科、製造業.

福岡

ア、カ、クの部

Table listing names and professions for the 'A, Ka, Ku' section, including names like 藤田、藤田吉、藤田太夫 and professions like 銀行、製造業.

Table listing names and professions for the 'Ka, Ke, Ku' section, including names like 藤井、藤井吉、藤井太夫 and professions like 建築、製造業.

Table listing names and professions for the 'Ku, Ke, Ko' section, including names like 藤川、藤川吉、藤川太夫 and professions like 内科、製造業.

ア、カ、クの部 (福岡、二淵、舟船、古、戸、別、ホ、帆、祝、寶、星、細、洞、堀、本)

所得税×ハ營業收益稅×ハ電話

所得税×ハ營業收益稅×ハ電話

福岡 (真、前、牧、正、益、増、待、松、的、丸)

●所得税×ハ營業收益税×ハ電話

二〇

- List of names and addresses in the right column, including entries like 眞木 岩雄, 眞島 隆輔, 眞島 通一, etc.

●Mの部

- List of names and addresses in the left column, including entries like 丸林 眞郎, 丸山 三郎, 丸山 三郎, etc.

福岡 A、M、Mの部

●所得税×ハ營業收益税×ハ電話

二一

- List of names and addresses in the far left column, including entries like 三島 卯右衛門, 三島 隆吉, 三島 隆吉, etc.

福岡 ム、モ、マ、ヤの部 (村、室、目、毛、持、元、本、守、盛、森、門、八、矢、安)

目黒 秀資 東洋海上 火災保険福岡出張所 所長 兼治、二〇〇〇

●メの部
村上 ユキ 甘辛堂 所長 兼治、二〇〇〇

福岡 ヤ、ユ、ヨの部 (安、柳、山、大、弓、由、油、湯、結、横、吉)

安松伊之吉 安松商店 安松伊之吉 安松商店

●ノの部
安松伊之吉 安松商店 安松伊之吉 安松商店

所得税×営業収益税×電話

静岡之部苗字頭索引目次

Table of surnames and their counts for the Shizuoka region, organized by vowel sound (ア, イ, エ, etc.).

福岡 ヨ、ラ、ル、レ、ロ、ワの部 (吉、芳、米、リ、和、若、脇、分、鷲、綿、渡)

Table of surnames and their counts for the Fukuoka region, organized by vowel sound (ヨ, ラ, ル, etc.).

Table with 4 columns: 三山, 三山, 三山, 三山. Lists names like 柳安矢八, 諸森求本望, etc.

静岡

アの部

Main index table listing names and addresses for various districts including アの部, イ(牛)の部, and others. Includes names like 足立三郎, 青木愛次郎, etc.

静岡 ア、イ、牛の部

朝、安、足、阿、相、青、明、縣、秋、并、淺、麻、

朝、片、源、東、跡、天、雨、荒、新、有、栗、井、

●所得稅×營業收益稅×電話

井指高次郎、井指鑄造

静岡イ、牛の部 (井、五、伊、猪、飯、庵、生、池、石)

Table listing names and professions for the 'I, U' section, including entries like 井上正雄 (道路技師), 伊藤 隆三 (伊藤織布), and 池田 謙一 (池田織布).

静岡イ、牛の部 (石、磯、板、市、泉、稻、犬、乾、今、入、岩)

Table listing names and professions for the 'I, U' section, including entries like 石川 備治 (通信技師), 石川 三郎 (伊藤織布), and 石川 隆三 (伊藤織布).

所得税×八營業收益税×八電話

静岡

イ、ウ、エ、オ、ヲの部

Table listing names and addresses for the I, U, E, O, Wa categories in Shizuoka. Includes names like 宇佐美吉, 宇田 眞一, 宇田 眞二, etc., and their respective locations.

静岡

オ、ヲの部 (小、尾、及、大)

Table listing names and addresses for the O, Wa categories (Small, Tail, and Large) in Shizuoka. Includes names like 小川 直吉, 小川 眞一, 小川 眞二, etc., and their respective locations.

静岡

才、力、力の部

(大、太、岡、興、萩、奥、長、落、音、恩、加)

●所得税×ハ營業收益税×ハ電話

Table listing names and professions for the 'Talents and Abilities' section, including individuals like 大谷喜太郎, 大谷達蔵, 大谷仁兵衛, etc.

力の部

Table listing names and professions for the 'Strength' section, including individuals like 加藤正次郎, 加藤伊久蔵, etc.

静岡

才、力、力の部

(加、可、狩、鹿、飼、柿、垣、陰、影、筑、笠、税、柏)

●所得税×ハ營業收益税×ハ電話

Table listing names and professions for the 'Talents and Abilities' section, including individuals like 加藤謙作, 加藤謙三, 加藤謙四, etc.

力の部

Table listing names and professions for the 'Strength' section, including individuals like 川合芳太郎, 川合芳三郎, etc.

静岡 カキの部 (川、河、木、城、氣、喜、菊、岸、北)

Table listing members of the 'Kaki no Bu' section, including names, addresses, and professions across various municipalities like Utsunomiya, Hamanaka, and Maeda.

静岡 キク、ケ、コの部

北、清、利、金、久、工、岡、柳、窪、熊、雲、倉、●八所得税×ハ營業收益税×ハ電話

Table listing members of the 'Kiku, Ke, Ko no Bu' section, including names, addresses, and professions across various municipalities like Maeda, Hamanaka, and Utsunomiya.

静岡

夕、チ、ツの部

(高、鷹、瀧、竹、武、忠、達、伊、谷、玉、丹) 知、值、中、長、津、都、塚、犬、築、仰、辻)

高柳 鷹 瀧 竹 武 忠 達 伊 谷 玉 丹
高柳 鷹 瀧 竹 武 忠 達 伊 谷 玉 丹
高柳 鷹 瀧 竹 武 忠 達 伊 谷 玉 丹

テの部

寺田 精一 濱松市会議員
寺田 貞次 濱松市会議員
寺田 貞三 濱松市会議員

トの部

戸塚 秀三 陸歩少佐
戸塚 貞次 濱松市会議員
戸塚 貞三 濱松市会議員

ナの部

名切 牛太郎 遠州銀行
名切 貞次 濱松市会議員
名切 貞三 濱松市会議員

静岡

ツ、テ、ト、ナの部

(辻、土、筒、堤、角、坪、鶴、手、出、寺、土、戸、外、富、時、常、徳、床、殿、富、豊、島、名、那、奈、内、中)

テの部

寺田 精一 濱松市会議員
寺田 貞次 濱松市会議員
寺田 貞三 濱松市会議員

トの部

戸塚 秀三 陸歩少佐
戸塚 貞次 濱松市会議員
戸塚 貞三 濱松市会議員

ナの部

名切 牛太郎 遠州銀行
名切 貞次 濱松市会議員
名切 貞三 濱松市会議員

静岡 ミム、メ、モの部 (水、緑、峰、箕、宮、若、武、村、茂、李、望)

水谷 園治 市議員 宮城島文蔵 醤油製造 宮本伊兵衛 北村壽道 宮本伊兵衛 北村壽道 宮本伊兵衛 北村壽道...

所得税×八 營業收益税×八 電話

静岡 モ、ヤの部 (望、本、求、森、諸、八、矢、安、柳、山)

望月 龍作 地主、大 望月 龍作 地主、大 望月 龍作 地主、大 望月 龍作 地主、大...

所得税×八 營業收益税×八 電話

静岡

渡邊 豊蔵 富士川製 渡邊 豊蔵 富士川製 渡邊 豊蔵 富士川製
材所製社員、慶原、富 材所製社員、慶原、富 材所製社員、慶原、富
士川、中之郷、〇一 士川、中之郷、〇一 士川、中之郷、〇一
渡邊 孝 瓦製造業 渡邊 孝 瓦製造業 渡邊 孝 瓦製造業
清水、江尻巴、三六五、一 清水、江尻巴、三六五、一 清水、江尻巴、三六五、一
四、五、八、二、六、九、一、 四、五、八、二、六、九、一、 四、五、八、二、六、九、一、
渡邊 武市 豊年製油 渡邊 武市 豊年製油 渡邊 武市 豊年製油
受新田、一、五、六、二、八、 受新田、一、五、六、二、八、 受新田、一、五、六、二、八、
清水、三、八、 清水、三、八、 清水、三、八、
渡邊 忠平 三河屋洋 渡邊 忠平 三河屋洋 渡邊 忠平 三河屋洋
服店、濱松、鍛冶、 服店、濱松、鍛冶、 服店、濱松、鍛冶、
一、〇、〇、二、五、一、 一、〇、〇、二、五、一、 一、〇、〇、二、五、一、
渡邊 傳八 地主、兩 渡邊 傳八 地主、兩 渡邊 傳八 地主、兩
静岡、六、九、九、 静岡、六、九、九、 静岡、六、九、九、
渡邊 俊 ヤマカバ 渡邊 俊 ヤマカバ 渡邊 俊 ヤマカバ
濱石、油部、油類商、 濱石、油部、油類商、 濱石、油部、油類商、
七、四、二、六、二、六、 七、四、二、六、二、六、 七、四、二、六、二、六、
渡邊 松江 裁判所、濱松、濱 渡邊 松江 裁判所、濱松、濱 渡邊 松江 裁判所、濱松、濱
松、江、三、〇、二、二、 松、江、三、〇、二、二、 松、江、三、〇、二、二、
渡邊 伊豆屋、 渡邊 伊豆屋、 渡邊 伊豆屋、
米穀商、宮ヶ崎、七、四、 米穀商、宮ヶ崎、七、四、 米穀商、宮ヶ崎、七、四、
渡邊 太田 清水市收 渡邊 太田 清水市收 渡邊 太田 清水市收
入役、清水、下、清水、 入役、清水、下、清水、 入役、清水、下、清水、
五、九、九、 五、九、九、 五、九、九、
渡邊 文造 山口屋、 渡邊 文造 山口屋、 渡邊 文造 山口屋、
菓子商、濱松、中、津、 菓子商、濱松、中、津、 菓子商、濱松、中、津、
二、七、八、五、 二、七、八、五、 二、七、八、五、
渡邊 正義 賄請負業 渡邊 正義 賄請負業 渡邊 正義 賄請負業
下石、二、二、六、八、六、 下石、二、二、六、八、六、 下石、二、二、六、八、六、
渡邊 網三 製材業、 渡邊 網三 製材業、 渡邊 網三 製材業、
清水、清水、受新田、三、五、 清水、清水、受新田、三、五、 清水、清水、受新田、三、五、
二、〇、二、四、 二、〇、二、四、 二、〇、二、四、
渡邊 桑夫 三方原村 渡邊 桑夫 三方原村 渡邊 桑夫 三方原村
長、濱松、聯合地、 長、濱松、聯合地、 長、濱松、聯合地、
理、組、合、長、濱松、 理、組、合、長、濱松、 理、組、合、長、濱松、
江、二、五、七、九、九、 江、二、五、七、九、九、 江、二、五、七、九、九、
渡邊 幹樹 川崎造船 渡邊 幹樹 川崎造船 渡邊 幹樹 川崎造船
所、社、員、鷹匠、三、 所、社、員、鷹匠、三、 所、社、員、鷹匠、三、
八、八、五、 八、八、五、 八、八、五、
渡邊 矢三郎 清水市主 渡邊 矢三郎 清水市主 渡邊 矢三郎 清水市主
事、清水、入江、八、〇、 事、清水、入江、八、〇、 事、清水、入江、八、〇、
〇、一、清水、五、四、〇、 〇、一、清水、五、四、〇、 〇、一、清水、五、四、〇、

ワの部

渡邊 官、渡邊 官、渡邊 官、
水落、二、三、二、一、 水落、二、三、二、一、 水落、二、三、二、一、
渡邊 和三郎、渡邊 和三郎、渡邊 和三郎、
森社員、金座町、七、四、 森社員、金座町、七、四、 森社員、金座町、七、四、
渡邊 通信事務 渡邊 通信事務 渡邊 通信事務
静岡郵便局長、 静岡郵便局長、 静岡郵便局長、
一、〇、〇、 一、〇、〇、 一、〇、〇、

千葉之部苗字頭索引目次

飯伊五井 ●イ(牛) 栗有新荒天東畔萌朝浅秋赤青藍相阿足安 ●ア
二 一
浦梅海内白牛浮植上鶴宇 ●ウ
三 三
加 ●力 恩 折 落 押 奥 冲 岡 鴻 太 大 緒 尾 小 ●オ(ヲ) 遠 圃 戎 海 榎 江 ●エ(エ) 澗
五 五
●キ 河川龜神上鎌兼金叶勝片風霞柏梶榿笠影覺柿海鍛 香
六 五
元毛 ●ケ 桑 黒 栗 倉 熊 隈 窪 國 楠 日 下 ●ク 清 久 君 北 岸 菊 喜 木
六 六
澤真颯笹櫻相酒坂齋佐 ●カ 近 菰 駒 腰 越 國 孝 甲 後 五 兒 古 子 小 ●コ
八 八
菅末謙須洲 ●カ 新 信 城 白 庄 下 清 島 澁 柴 芝 篠 設 宍 重 鹽 椎 志 ●シ
九 九
立橋武竹託瀧高大多田 ●カ 染 會 祖 征 ●ソ 千 關 清 瀬 ●セ 駿 隅 鈴 杉 鋤
二 二
戸土 ●ト 寺 ●テ 鶴 積 坪 粒 角 恒 筒 土 辻 塚 津 ●ツ 長 中 地 千 ●チ 丹 玉 谷 館
二 二
難南鳴成並梨長永仲中奈那名 ●ナ 鳥 豐 友 富 飛 枳 德 鴉 時 堂 遠 東
三 三
濱花服部 初 八 長 谷 蓮 橋 外 萩 倍 場 馬 羽 ●ハ 信 野 ●ノ 根 ●ネ 沼 布 ●又 西 新 ●ニ
三 三
古船藤福深布 ●フ 廣 蛭 平 人 土 久 檜 樋 肥 比 日 ●ヒ 阪 坂 半 張 原 林 早
五 五
道御美三 ●ミ 丸 松 町 增 楯 正 牧 前 眞 間 ●マ 本 堀 細 星 北 ●ム 逸 紅 ●ヘ
六 六
藪柳安矢八 ●ヤ 諸 森 守 百 本 元 毛 茂 ●モ ●メ(ナシ) 村 迎 武 ●ム 宮 南 皆 綠 翠 水
七 七

千葉之部苗字頭索引目次

千葉

オ、ヲの部 (小、尾、緒、大、太、鴻、岡、沖、奥)

Table listing names and titles for the 'O, Wa' section, including various military and administrative positions across different prefectures like Chiba, Tokyo, and Kanagawa.

力の部

Table listing names and titles for the 'Riki' section, including various military and administrative positions across different prefectures like Chiba, Tokyo, and Kanagawa.

千葉

オ、ヲ、カの部

奥、押、落、恩、加、香、殿、海、柿、覺、影、笠、櫻、楓、柏、霞、風、片、勝、叶、金、兼、鏡、上、神、鏡、川

八所得税×八營業收益税×八電話

千葉 カキ、ク、ケ、コの部

(川、河、木、喜、菊、菊、岸、北、住、久、清、久、草、日、橋、國、限、熊、倉、栗、黒、柔、毛、元、小)

川島孝一郎	安田商店	河野勤之助	三倉屋回	木下 喜一	小倉屋	喜野八十八	井澤屋	久保 徳平	酒樽油商	熊川 源左衛門	魚商、東
川島 忠	川名病院	河野 正次	陸軍少佐	木下 滋	陸軍少佐	喜野 隆吉	陸軍少佐	久保 隆吉	三松商店	熊川 源左衛門	米穀商、東
川島 幸三	船橋、五日市	河野 三三	在郷陸少	木下 秀文	陸軍少佐	喜野 隆吉	陸軍少佐	久保 隆吉	三松商店	熊川 源左衛門	米穀商、東
川島 幸三	船橋、五日市	河野 三三	在郷陸少	木下 秀文	陸軍少佐	喜野 隆吉	陸軍少佐	久保 隆吉	三松商店	熊川 源左衛門	米穀商、東

●キの部

木内治右衛門	醤油醸造	木村 忠雄	陸軍少佐	清田 久保	主婦の友	黒坂 本七	金銭業	小池 龍三	陸軍少佐
木内 大樹	醤油醸造	木村 ツヅ子	市川市	清田 善三	主婦の友	黒坂 本七	金銭業	小池 龍三	陸軍少佐

●クの部

久保 三郎	主婦の友	黒坂 本七	金銭業	小池 龍三	陸軍少佐
-------	------	-------	-----	-------	------

●ケの部

毛塚三代治	呉服太物	桑田 源次郎	地方技師
-------	------	--------	------

●コの部

國英	陸軍少佐	元武 貞蔵	花石石商
----	------	-------	------

千葉 コ、サの部 (小、子、古、兒、五、後、甲、孝、國、越、腰、駒、孤、近、佐)

小石 昇	製油業、上飯山	小島 昌治	米穀商、市川市	小山 鐵郎	陸軍少佐	佐伯 隆吉	陸軍少佐
小泉 萬太郎	米穀商	小島 昌治	米穀商、市川市	小山 鐵郎	陸軍少佐	佐伯 隆吉	陸軍少佐
小泉 萬太郎	米穀商	小島 昌治	米穀商、市川市	小山 鐵郎	陸軍少佐	佐伯 隆吉	陸軍少佐

●サの部

佐藤 三郎	陸軍少佐	佐藤 三郎	陸軍少佐
-------	------	-------	------

●コノ部

小池 龍三	陸軍少佐	小池 龍三	陸軍少佐
-------	------	-------	------

●ケの部

毛塚三代治	呉服太物	毛塚三代治	呉服太物
-------	------	-------	------

●コの部

國英	陸軍少佐	國英	陸軍少佐
----	------	----	------

●八所得税×八營業收益税×八電話

千葉

佐野源一郎 千葉無盡 田代源一 千葉無盡 佐野源一郎 千葉無盡... (List of names and addresses in the Chiba Prefecture section)

サシの部

坂本元次郎 市川新田 坂本元次郎 市川新田... (List of names and addresses under the Sashi section)

シの部

志方一郎 市川新田 志方一郎 市川新田... (List of names and addresses under the Shi section)

七の部

關口忠一郎 市川新田 關口忠一郎 市川新田... (List of names and addresses under the Shi section)

千葉

シ、ス、セの部

末、菅、鋤、杉、鈴、岡、磯、瀧、清、關 (List of names and addresses in the Shisuse section)

シの部

鈴木 岩盛 鈴木 岩盛... (List of names and addresses under the Shi section)

七の部

關口忠一郎 市川新田 關口忠一郎 市川新田... (List of names and addresses under the Shi section)

千葉 セ、ソ、夕の部 (關、千、征、祖、會、染、田、多、大、高)

- | | | | | | | | | | | | | | |
|--|---|--|--|------------------------------------|------------------------------------|---|------------------------------------|------------------------------------|-------------------------------------|------------------------------------|------------------------------------|------------------------------------|------------------------------------|
| 關根金兵衛 酒類商、東
葛飾、船橋、九日
市、〇九二〇〇、船橋
三二〇 | 關根 重治 農務、千
葉、大槻、道場、千
一五二〇〇五、千葉八
四三 | 關根 忠男 日本勸業
銀行支店主事、東
葛飾、船橋、三三三
寒川新三 船橋、中
寒川新三 船橋、中
寒川新三 船橋、中 | 〇ソの部
征矢 三郎 地主、市
原、戸田、中根九五
〇七〇 | 征矢 賢一 高瀧村長
市原、高瀧、養老二
一五 | 征矢 善喜 地主、市
原、戸田、中根九五
〇六七 | 川口 實 陸砲少佐
野重砲兵第四聯隊
附、印旛、千代田
四〇 | 曾我部吉松 日本勸業
銀行支店主事、市
市川新田三三三 | 曾我部 謙三 蘇我、今
井三七三〇、千葉九五
〇九三 | 染谷 正治 縣會議員
我孫子町、下、東葛飾
田、清水三六〇 | 染谷 三郎 野田、野
田、清水三六〇 | 染谷 由三郎 野田、野
田、清水三六〇 | 染谷 貞夫 農務、東
葛飾、手賀、野田、谷
二四二一七 | |
| 染谷 善治 農務、東
葛飾、船橋、中里三
九〇七、川口、中里
一三九四、三七七 | 田中 喜兵衛 益屋、醫
油、市川、市川
〇五〇〇〇、松戸一
五三、市川二
一五三、市川二
一五三 | 田中 三三 農務、東
葛飾、船橋、中里
一三九四、三七七 | 田中 三三 農務、東
葛飾、船橋、中里
一三九四、三七七 | 田中 三三 農務、東
葛飾、船橋、中里
一三九四、三七七 | 田中 三三 農務、東
葛飾、船橋、中里
一三九四、三七七 | 田中 三三 農務、東
葛飾、船橋、中里
一三九四、三七七 | 田中 三三 農務、東
葛飾、船橋、中里
一三九四、三七七 | 田中 三三 農務、東
葛飾、船橋、中里
一三九四、三七七 | 田中 三三 農務、東
葛飾、船橋、中里
一三九四、三七七 | 田中 三三 農務、東
葛飾、船橋、中里
一三九四、三七七 | 田中 三三 農務、東
葛飾、船橋、中里
一三九四、三七七 | 田中 三三 農務、東
葛飾、船橋、中里
一三九四、三七七 | 田中 三三 農務、東
葛飾、船橋、中里
一三九四、三七七 |
| 田中 三三 農務、東
葛飾、船橋、中里
一三九四、三七七 | 田中 三三 農務、東
葛飾、船橋、中里
一三九四、三七七 | 田中 三三 農務、東
葛飾、船橋、中里
一三九四、三七七 | 田中 三三 農務、東
葛飾、船橋、中里
一三九四、三七七 | 田中 三三 農務、東
葛飾、船橋、中里
一三九四、三七七 | 田中 三三 農務、東
葛飾、船橋、中里
一三九四、三七七 | 田中 三三 農務、東
葛飾、船橋、中里
一三九四、三七七 | 田中 三三 農務、東
葛飾、船橋、中里
一三九四、三七七 | 田中 三三 農務、東
葛飾、船橋、中里
一三九四、三七七 | 田中 三三 農務、東
葛飾、船橋、中里
一三九四、三七七 | 田中 三三 農務、東
葛飾、船橋、中里
一三九四、三七七 | 田中 三三 農務、東
葛飾、船橋、中里
一三九四、三七七 | 田中 三三 農務、東
葛飾、船橋、中里
一三九四、三七七 | 田中 三三 農務、東
葛飾、船橋、中里
一三九四、三七七 |
| 田中 三三 農務、東
葛飾、船橋、中里
一三九四、三七七 | 田中 三三 農務、東
葛飾、船橋、中里
一三九四、三七七 | 田中 三三 農務、東
葛飾、船橋、中里
一三九四、三七七 | 田中 三三 農務、東
葛飾、船橋、中里
一三九四、三七七 | 田中 三三 農務、東
葛飾、船橋、中里
一三九四、三七七 | 田中 三三 農務、東
葛飾、船橋、中里
一三九四、三七七 | 田中 三三 農務、東
葛飾、船橋、中里
一三九四、三七七 | 田中 三三 農務、東
葛飾、船橋、中里
一三九四、三七七 | 田中 三三 農務、東
葛飾、船橋、中里
一三九四、三七七 | 田中 三三 農務、東
葛飾、船橋、中里
一三九四、三七七 | 田中 三三 農務、東
葛飾、船橋、中里
一三九四、三七七 | 田中 三三 農務、東
葛飾、船橋、中里
一三九四、三七七 | 田中 三三 農務、東
葛飾、船橋、中里
一三九四、三七七 | 田中 三三 農務、東
葛飾、船橋、中里
一三九四、三七七 |

千葉 タ、チ、ソ、テの部

- | | | | | |
|--|--|-----------------------------------|-----------------------------------|-----------------------------------|
| 高橋 庄八 澱粉製造
業、千葉、蘇我、今井
三三三〇、千葉九五
〇九三 | 高橋 善治 農務、東
葛飾、船橋、中里三
九〇七、川口、中里
一三九四、三七七 | 高橋 三郎 野田、野
田、清水三六〇 | 高橋 由三郎 野田、野
田、清水三六〇 | 高橋 貞夫 農務、東
葛飾、手賀、野田、谷
二四二一七 |
| 高橋 三郎 野田、野
田、清水三六〇 | 高橋 由三郎 野田、野
田、清水三六〇 | 高橋 貞夫 農務、東
葛飾、手賀、野田、谷
二四二一七 | 高橋 三郎 野田、野
田、清水三六〇 | 高橋 由三郎 野田、野
田、清水三六〇 |
| 高橋 貞夫 農務、東
葛飾、手賀、野田、谷
二四二一七 | 高橋 三郎 野田、野
田、清水三六〇 | 高橋 由三郎 野田、野
田、清水三六〇 | 高橋 貞夫 農務、東
葛飾、手賀、野田、谷
二四二一七 | 高橋 三郎 野田、野
田、清水三六〇 |
| 高橋 由三郎 野田、野
田、清水三六〇 | 高橋 貞夫 農務、東
葛飾、手賀、野田、谷
二四二一七 | 高橋 三郎 野田、野
田、清水三六〇 | 高橋 由三郎 野田、野
田、清水三六〇 | 高橋 貞夫 農務、東
葛飾、手賀、野田、谷
二四二一七 |

千葉 (高、瀧、流、竹、武、橋、立、館、谷、玉、丹、中、長、津、)

- | | | | | |
|-----------------------------------|-----------------------------------|-----------------------------------|-----------------------------------|-----------------------------------|
| 高橋 三郎 野田、野
田、清水三六〇 | 高橋 由三郎 野田、野
田、清水三六〇 | 高橋 貞夫 農務、東
葛飾、手賀、野田、谷
二四二一七 | 高橋 三郎 野田、野
田、清水三六〇 | 高橋 由三郎 野田、野
田、清水三六〇 |
| 高橋 貞夫 農務、東
葛飾、手賀、野田、谷
二四二一七 | 高橋 三郎 野田、野
田、清水三六〇 | 高橋 由三郎 野田、野
田、清水三六〇 | 高橋 貞夫 農務、東
葛飾、手賀、野田、谷
二四二一七 | 高橋 三郎 野田、野
田、清水三六〇 |
| 高橋 由三郎 野田、野
田、清水三六〇 | 高橋 貞夫 農務、東
葛飾、手賀、野田、谷
二四二一七 | 高橋 三郎 野田、野
田、清水三六〇 | 高橋 由三郎 野田、野
田、清水三六〇 | 高橋 貞夫 農務、東
葛飾、手賀、野田、谷
二四二一七 |
| 高橋 三郎 野田、野
田、清水三六〇 | 高橋 由三郎 野田、野
田、清水三六〇 | 高橋 貞夫 農務、東
葛飾、手賀、野田、谷
二四二一七 | 高橋 三郎 野田、野
田、清水三六〇 | 高橋 由三郎 野田、野
田、清水三六〇 |

埼玉之部苗字頭索引目次

Table of names and numbers for the Saitama region, organized by kanji radicals (e.g., 伊五井, 有荒綾, etc.).

埼玉之部苗字頭索引目次

千葉 ヨ、ヨ、ラ、リ、ル、ロ、ワの部

Table of names and numbers for the Chiba region, organized by kanji radicals (e.g., 湯野, 米穀, etc.).

埼玉

アの部

Main directory listing names and addresses for the 'A' section, including entries like 安達 一平, 安藤 隆, 安部 清, etc.

埼玉 アイ、ウの部

Header for the 'Ai, U' section, including a note: (安、阿、相、會、青、赤、秋、新、有、井)

Additional header information for the 'Ai, U' section, including a note: (ハ所得税×ハ營業收益税×ハ電話)

Continuation of the directory listing for the 'Ai, U' section, including entries like 井澤 克己, 井上 三郎, etc.

埼玉 1、牛の部 (井、五、伊、猪、飯、生、池、諫、石)

所得税×営業収益税×電話

二

- List of names and details for the 'Well' (井) section, including individuals like 井上、井原、井野 and their respective affiliations and addresses.

ウの部

- List of names and details for the 'U' (ウ) section, including individuals from various municipalities like 石山、市村、岩田 and their respective details.

埼玉 1、牛、ウの部 (石、磯、板、市、泉、稻、茨、今、)

所得税×営業収益税×電話

三

- List of names and details for the 'Ishiyama' (石) section, including individuals like 石田、石川 and their respective details.

埼玉 ウエ、エ、オ、ヲの部

(内、梅、江、恵、榎、海、遠、小、尾、大)

所得税×八營業収益税×八電話

Main list of names and details for the 'Saitama' section, organized by region (e.g., 内野, 小川, 大宮, 大久保, 大宮).

埼玉 オ、ヲ、カの部

(大、太、近、岡、沖、萩、奥、長、落、乙、加、何、狩、鹿、柿、楓、柏、桐、風、片、金)

所得税×八營業収益税×八電話

Main list of names and details for the 'Saitama' section, organized by region (e.g., 奥野, 加藤, 加藤, 加藤, 加藤).

埼玉

サの部

五月女次郎 川口市主... 佐久間吉 矢島屋...

サシの部

志、佐、齊、坂、阪、酒、向、櫻、波、波、島、澤、四... 佐藤 又藏 川越市會...

シの部

坂本 眞彦 陸軍航空中... 酒井 信所 小室受...

スの部

須之部 浦和高校... 須田 圭治 忍商業銀...

セの部

鈴木 修次 酒造業... 鈴木 茂重 酒造業...

テの部

澤村 耕平 白木屋... 志賀 多利 衆議院議...

チの部

津島 保太郎 土木建築... 津島 治平 鍋平本店...

埼玉

シ、ス、セの部

武夫 東京市技... 手、建築、勘務、北...

スの部

須之部 浦和高校... 須田 圭治 忍商業銀...

セの部

鈴木 修次 酒造業... 鈴木 茂重 酒造業...

テの部

澤村 耕平 白木屋... 志賀 多利 衆議院議...

チの部

津島 保太郎 土木建築... 津島 治平 鍋平本店...

埼玉

シ、ス、セの部

須之部

セの部

テの部

チの部

ツの部

ツの部

ツの部

ツの部

ツの部

ツの部

ツの部

埼玉

ハ、ヒの部

波多野重郎 三井銀行 浦和、太田窪、二六〇一五二
馬場 幸吉 織物商、入間、浦和、三三〇一五二
馬場 吉信 浦和高校、浦和、二九四九

埼玉

ヒ、フ、ヘ、ホの部

平野 信吉 遊馬屋、下松、江、五〇七〇川越
平野 仙太郎 川口市会、川口、二〇九六五川
平野 三郎 飯能銀行、飯能、入間、橋本三九

フの部

ホの部

ヘの部

ヘの部

一五

波、馬、萩、橋、蓮、長、柳、初、服、花、濱、早、林、原、針、牛、伴、阪、坂、比、肥、符、樋、備、東、匹、引、平

所得税×八營業收益税×八電話

所得税×八營業收益税×八電話

一四

埼玉 水谷、馬、間、前、牧、正、増、町、松、丸、三、見、御、溝、水

埼玉 水谷、馬、間、前、牧、正、増、町、松、丸、三、見、御、溝、水
埼玉 水谷、馬、間、前、牧、正、増、町、松、丸、三、見、御、溝、水
埼玉 水谷、馬、間、前、牧、正、増、町、松、丸、三、見、御、溝、水
埼玉 水谷、馬、間、前、牧、正、増、町、松、丸、三、見、御、溝、水
埼玉 水谷、馬、間、前、牧、正、増、町、松、丸、三、見、御、溝、水
埼玉 水谷、馬、間、前、牧、正、増、町、松、丸、三、見、御、溝、水
埼玉 水谷、馬、間、前、牧、正、増、町、松、丸、三、見、御、溝、水
埼玉 水谷、馬、間、前、牧、正、増、町、松、丸、三、見、御、溝、水
埼玉 水谷、馬、間、前、牧、正、増、町、松、丸、三、見、御、溝、水
埼玉 水谷、馬、間、前、牧、正、増、町、松、丸、三、見、御、溝、水

埼玉 ミ、ム、メ、モ、マ、の部

埼玉 ミ、ム、メ、モ、マ、の部
埼玉 ミ、ム、メ、モ、マ、の部
埼玉 ミ、ム、メ、モ、マ、の部
埼玉 ミ、ム、メ、モ、マ、の部
埼玉 ミ、ム、メ、モ、マ、の部
埼玉 ミ、ム、メ、モ、マ、の部
埼玉 ミ、ム、メ、モ、マ、の部
埼玉 ミ、ム、メ、モ、マ、の部
埼玉 ミ、ム、メ、モ、マ、の部
埼玉 ミ、ム、メ、モ、マ、の部

水、南、津、宮、武、村、茂、柳、本、
八、所得税、八、營業收益税、八、電話

新潟

イ、ウ、エ、オ、カ、キの部

(池、磯、石、磯、板、市、出、泉、和、稻、今、芋、入、岩、宇、上、植、湖、歌、内、梅、浦、江、榮、枝、板、遠、小)

●八所得税×ハ營業收益税×ハ電話

Table listing names and addresses for the 'I, U, E, O, Ka, Ki' section, including locations like 池田, 石井, 市川, 板垣, 岩谷, 宇野, 山内, 小川, etc.

新潟

オ、カ、キの部

(小、尾、及、大、太、逢、岡、萩、奥、押、落、折、加、鹿、鏡、鏡、笠、柳、風、片、勝、柱、金)

●八所得税×ハ營業收益税×ハ電話

Table listing names and addresses for the 'O, Ka, Ki' section, including locations like 大塚, 大友, 大森, 大塚, 大友, 大森, 大塚, 大友, 大森, etc.

新潟

テ、ト、ナ、ニ、又、ネ、ノの部

Table listing names and addresses for the Te, To, Na, Ni, A, Ne, No section. Includes names like 土肥 米之、香野官舎、戸川 金治、戸田 初太郎, etc.

ハの部

Table listing names and addresses for the Ha section. Includes names like 信田 孫助、沼垂、西龍ヶ島、羽田 昌平、羽原 善名, etc.

新潟

ノ、ハ、ヒ、フの部

Table listing names and addresses for the No, Ha, Hi, Fu section. Includes names like 早川 寛、長谷川 寛、長谷川 寛、長谷川 寛, etc.

所得税×營業收益税×電話

ニの部

Table listing names and addresses for the Ni section. Includes names like 長瀬 立太郎、長瀬 一、長瀬 重正, etc.

ノの部

Table listing names and addresses for the No section. Includes names like 西野 善治、西野 善治、西野 善治, etc.

フの部

Table listing names and addresses for the Fu section. Includes names like 久野 安治、久野 安治、久野 安治, etc.

新潟

フ、ヘ、ホ、マ、ミ、ム

古川 正雄 日華生命 古川 正雄 日華生命 古川 正雄 日華生命...

ホの部

堀 隆二 堀 隆二 堀 隆二 堀 隆二 堀 隆二...

マの部

馬 誠司 馬 誠司 馬 誠司 馬 誠司 馬 誠司...

ヤの部

八木 孝助 八木 孝助 八木 孝助 八木 孝助 八木 孝助...

メの部

目黒 文平 目黒 文平 目黒 文平 目黒 文平 目黒 文平...

モの部

森田 源治 森田 源治 森田 源治 森田 源治 森田 源治...

新潟

ム、メ、モ、ヤ、ユ、ヨ、ラ、リの部 (村、目、木、森、雨、八、矢、安、梁、柳、山、横、吉、米) ...

ラの部

米本 記平太 米本 記平太 米本 記平太 米本 記平太 米本 記平太...

古、帆、穂、北、星、細、堀、本、馬、眞、牧、正、益、折、増、松、丸、三、水、皆、南、峯、宮、幸、武、宗、村)

所得税×ハ營業收益税×ハ電話

宮尾 隆一郎 整形科 醫師、西大畑、六三〇...

新潟

ル、レ、ロ、ワの部 (和、若、浦、鷺、渡) ●ハ所得税×ハ營業收益税▲ハ電話

Table of names and numbers for the '新潟' section, organized by department (e.g., ●ルの部, ●レの部, ●ロの部, ●ワの部). Includes names like 若松, 桑八, 渡邊, etc., with associated numbers.

仙臺之部苗字頭索引目次

Main index table for '仙臺之部' (Senzai no bu), listing names and numbers in a grid format. Includes names like 伊五井, 栗有, 新荒, etc., with numbers ranging from 1 to 5.

仙臺之部苗字頭索引目次

仙臺

- List of names and addresses under '仙臺' section, including various individuals and their locations.

仙臺

カ、キ、クの部

(勝葛桂門、金浦鎌上、神龜堂、川河、木岐、龜菊、岸北、橋清、金、ク)

ハ所得税×ハ營業收益税×ハ電話

五

- Main list of names and addresses under 'カ、キ、クの部' section, organized by surname.

仙臺

クケコサの部

久保 助教、法文部、東...

八所得税x八營業收益税x八電話

六

- 久保 助教、法文部、東...
久保 助教、法文部、東...
久保 助教、法文部、東...

仙臺

カケコサの部 (佐、齋)

八所得税x八營業收益税x八電話

七

- 佐伯 孝平 仙臺高工...
佐伯 孝平 仙臺高工...
佐伯 孝平 仙臺高工...

仙臺

夕、子部

(多、高、瀧、竹、武、嶋、只、橋、巽、立、伊、谷、玉、丹、檀、千)

所得稅×八營業收益稅×六電話

- 多田 仙臺支店長 高橋 仙臺支店長 高橋 仙臺支店長 高橋 仙臺支店長 高橋 仙臺支店長...

ツの部

- 千葉 仙臺支店長 千葉 仙臺支店長 千葉 仙臺支店長...

テの部

- 土井 仙臺支店長 土井 仙臺支店長 土井 仙臺支店長...

トの部

- 中野 仙臺支店長 中野 仙臺支店長 中野 仙臺支店長...

チの部

- 千葉 仙臺支店長 千葉 仙臺支店長 千葉 仙臺支店長...

仙臺

チ、ツ、テ、ト、ナの部

ナの部

千、知、中、丁、津、都、塚、月、辻、土、常、角、鶴、手、勲、寺、土...

所得稅×八營業收益稅×六電話

仙臺

ナ、ニ、又、ネ、ノ、ハの部

（成、鳴南二、仁新西、越、波、沼、根、野、ハ、バ、羽、芳、馬）

（ハ所得税×ハ營業收益税×ハ電話）

- 成瀬誠次郎 成瀬誠次郎 成瀬誠次郎... (List of names and professions for the Na, Ni, Ne, No, Ha sections)

ヒの部

- ヒの部 (List of names and professions for the Hi section)

仙臺

ヒ、フ、ヘ、ホ、マの部

（ヒ、ヒ、ヒ、久、久、久、秀、平、廣、フ、布、深、福、伏、藤、二、古、ホ、保、北、村、星、綱、堀、本、マ、馬、鏡、前、牧、増）

（ハ所得税×ハ營業收益税×ハ電話）

- ヒ、フ、ヘ、ホ、マの部 (List of names and professions for the Hi, Fu, He, Ho, Ma sections)

仙臺

マ、ミ、ム、メ、モの部

増澤 明信 味噌醬油 増澤 明信 味噌醬油... 松浦 光吉 小間物卸 松浦 光吉 小間物卸... 松浦 光吉 小間物卸...

ニの部

三浦 岩治郎 地方農林 三浦 岩治郎 地方農林... 三浦 岩治郎 地方農林... 三浦 岩治郎 地方農林...

ノの部

宮崎 勝造 宮崎 勝造... 宮崎 勝造 宮崎 勝造... 宮崎 勝造 宮崎 勝造...

ハの部

目澤 政佐 日本生命 目澤 政佐 日本生命... 目澤 政佐 日本生命... 目澤 政佐 日本生命...

仙臺

モ、ヤ、ユ、ヨの部

八木 久兵衛 七十七銀行 八木 久兵衛 七十七銀行... 八木 久兵衛 七十七銀行... 八木 久兵衛 七十七銀行...

ミの部

安田 莊助 金融業 安田 莊助 金融業... 安田 莊助 金融業... 安田 莊助 金融業...

メの部

湯澤 武雄 日本勸業 湯澤 武雄 日本勸業... 湯澤 武雄 日本勸業... 湯澤 武雄 日本勸業...

ムの部

横山 清平 味噌醬油 横山 清平 味噌醬油... 横山 清平 味噌醬油... 横山 清平 味噌醬油...

金澤之部苗字頭索引目次

Table listing names and their corresponding page numbers, organized by the first character of the name (e.g., ア, イ, ウ, エ, オ).

金澤之部苗字頭索引目次

仙臺

Table listing names and their corresponding page numbers for the '仙臺' (Sendai) section, organized by the first character of the name (e.g., ア, イ, ウ, エ, オ).

ハ所得税×ハ營業收益税△ハ電話

金澤

アの部

安宅 北津橋、津橋八三四、安宅、北津橋、津橋八三四、安宅、北津橋、津橋八三四...

イ(キ)の部

天野 長重、天野病院、天野、長重、天野病院、天野、長重、天野病院...

金澤

了、イ、キの部

(安、阿、藍、青、赤、淺、朝、戸、東、油、天、荒、新、有、粟、...

所得税×八營業收益税×八電話

石丸吉太郎、石丸、吉太郎、石丸、吉太郎、石丸、吉太郎...

金澤

- List of names and titles for the 'Kanazawa' section, organized by region (e.g., Kanazawa City, Inami, etc.) and profession (e.g., doctors, lawyers, business). Includes names like 岩井嘉一, 上田清三, 小川次郎, etc.

金澤

オヲ、カ、キの部

（岡）沖、萩、奥、長、押、香、表、恩、加、蚊、香、柿、角、掛、笠、防、煙、梶、柏、片、勝、門、金、兼、釜、上、神、紙、龜、並、川、河、観、木）

所得税×ハ營業收益税×ハ電話

- List of names and titles for the 'Kanazawa' section, organized by region (e.g., Kanazawa City, Inami, etc.) and profession (e.g., doctors, lawyers, business). Includes names like 岡元豊藏, 岡本規矩男, 岡本長, etc.

金澤

キク、ケ、コの部

木村 修三 醫師、立丁... 北村 三三 農業者、北... 北川 新一 農業者、北... 北川 新一 農業者、北...

クの部

久保 理作 酒造業、... 久保 完二 醫師、天... 久保 完二 醫師、天...

ケの部

黒田 豊馬 内科、... 黒田 豊馬 内科、... 黒田 豊馬 内科、...

コの部

小泉 幸次郎 商工會議... 小泉 幸次郎 商工會議... 小泉 幸次郎 商工會議...

コ、サ、シの部

小島 達三 醫師、... 小島 達三 醫師、... 小島 達三 醫師、...

シの部

山宮 隆雄 農業者、... 山宮 隆雄 農業者、... 山宮 隆雄 農業者、...

サの部

佐川 忠茂 内科、... 佐川 忠茂 内科、... 佐川 忠茂 内科、...

シの部

坂井 比古 宗叔、... 坂井 比古 宗叔、... 坂井 比古 宗叔、...

シの部

相長 歩 玄蕃、... 相長 歩 玄蕃、... 相長 歩 玄蕃、...

シの部

澤村 茂次 市會議長... 澤村 茂次 市會議長... 澤村 茂次 市會議長...

シの部

重山 徳好 市會議員... 重山 徳好 市會議員... 重山 徳好 市會議員...

金澤

コ、サ、シの部

越前、近根、才、齋、坂、阪、酒、桑、相、神、崎、作、櫻、笹、...

ハ所得税×ハ營業收益税×ハ電話

五

金澤 ト、ナ、又の部

徳光善兵衛 徳善、古 若商、野、二ノ三、五 五九、一八、一〇〇、〇五

ナノ部

中川 幸三、市参事 中川 幸三、市参事 中川 幸三、市参事

ノの部

能澤 太郎 海産物商 能澤 太郎 海産物商 能澤 太郎 海産物商

ハの部

八田 吉郎 内見眼科 八田 吉郎 内見眼科 八田 吉郎 内見眼科

エの部

早川 幸吉 護謄製品 早川 幸吉 護謄製品 早川 幸吉 護謄製品

金澤

ネ、ノ、ハ、ヒ、フの部

根、野、能、坂、日、平、廣、不、深、福、藤、二

ハ

西野 太郎 金蔵業、古 西野 太郎 金蔵業、古 西野 太郎 金蔵業、古

ニの部

丹羽 嘉市郎 櫻木九、 丹羽 嘉市郎 櫻木九、 丹羽 嘉市郎 櫻木九、

又の部

又 太郎 内外物療 又 太郎 内外物療 又 太郎 内外物療

金澤

正、益、増待、松、的、丸、萬、三、御、光、密、水、南、牧、

八所得税×ハ營業收益税×ハ電話

一〇

Main directory table with columns for names (e.g., 二見, 二見, 二見), professions (e.g., 金澤米穀, 金澤米穀), and addresses (e.g., 金澤市). Includes sub-sections like 'ホの部' and 'マの部'.

Main directory table with columns for names (e.g., 佐次兵衛, 佐次兵衛), professions (e.g., 酒造業, 酒造業), and addresses (e.g., 金澤市). Includes sub-sections like 'メの部' and 'ヤの部'.

金澤

八所得税×ハ營業收益税×ハ電話

一〇

奈良之部苗字頭索引目次

Table of Nara Prefecture names and their corresponding kanji characters, organized by the first character (A through W). Includes names like 泉, 岡, 丘, 兼, 金, etc.

奈良之部苗字頭索引目次

金澤

Table of Kanazawa Prefecture names and their corresponding kanji characters, organized by the first character (A through W). Includes names like 山本, 山田, 山崎, etc.

奈良

アの部

Main directory listing names and professions for 'A' section, including entries for 足立源一, 足邊重右衛門, 足邊重之助, 足邊重太郎, 足邊重三郎, 足邊重四郎, 足邊重五郎, 足邊重六郎, 足邊重七郎, 足邊重八郎, 足邊重九郎, 足邊重十郎, 足邊重十一郎, 足邊重十二郎, 足邊重十三郎, 足邊重十四郎, 足邊重十五郎, 足邊重十六郎, 足邊重十七郎, 足邊重十八郎, 足邊重十九郎, 足邊重二十郎, 足邊重二十一郎, 足邊重二十二郎, 足邊重二十三郎, 足邊重二十四郎, 足邊重二十五郎, 足邊重二十六郎, 足邊重二十七郎, 足邊重二十八郎, 足邊重二十九郎, 足邊重三十郎, 足邊重三十一郎, 足邊重三十二郎, 足邊重三十三郎, 足邊重三十四郎, 足邊重三十五郎, 足邊重三十六郎, 足邊重三十七郎, 足邊重三十八郎, 足邊重三十九郎, 足邊重四十郎, 足邊重四十一郎, 足邊重四十二郎, 足邊重四十三郎, 足邊重四十四郎, 足邊重四十五郎, 足邊重四十六郎, 足邊重四十七郎, 足邊重四十八郎, 足邊重四十九郎, 足邊重五十郎, 足邊重五十一郎, 足邊重五十二郎, 足邊重五十三郎, 足邊重五十四郎, 足邊重五十五郎, 足邊重五十六郎, 足邊重五十七郎, 足邊重五十八郎, 足邊重五十九郎, 足邊重六十郎, 足邊重六十一郎, 足邊重六十二郎, 足邊重六十三郎, 足邊重六十四郎, 足邊重六十五郎, 足邊重六十六郎, 足邊重六十七郎, 足邊重六十八郎, 足邊重六十九郎, 足邊重七十郎, 足邊重七十一郎, 足邊重七十二郎, 足邊重七十三郎, 足邊重七十四郎, 足邊重七十五郎, 足邊重七十六郎, 足邊重七十七郎, 足邊重七十八郎, 足邊重七十九郎, 足邊重八十郎, 足邊重八十一郎, 足邊重八十二郎, 足邊重八十三郎, 足邊重八十四郎, 足邊重八十五郎, 足邊重八十六郎, 足邊重八十七郎, 足邊重八十八郎, 足邊重八十九郎, 足邊重九十郎, 足邊重九十一郎, 足邊重九十二郎, 足邊重九十三郎, 足邊重九十四郎, 足邊重九十五郎, 足邊重九十六郎, 足邊重九十七郎, 足邊重九十八郎, 足邊重九十九郎, 足邊重一百郎.

奈良

ア、イ、ウの部

Vertical text on the left side of the page, likely providing additional information or a list of items related to the directory.

Vertical text on the left side of the page, likely providing additional information or a list of items related to the directory.

Vertical text on the left side of the page, likely providing additional information or a list of items related to the directory.

奈良

イ、ウ、エ、オ、ヲの部

(岩、宇、小、尾、越、牛、薄、梅、浦、裏、江、海、上、尾、越、大、太、丘、岡)

●八所得税×八營業收益税△ハ電話

Table listing names and professions for the 'I, U, E, O, Wa' section, including entries like 岩本 正吉 (岩本 正吉), 宇多房太郎 (宇多房太郎), 上川 隆治郎 (上川 隆治郎), etc.

Main table listing names and professions for the 'Na' section, including entries like 岡本 勇作 (岡本 勇作), 岡本 義雄 (岡本 義雄), 岡本 義雄 (岡本 義雄), etc.

奈良 オ、カ、キの部

(岡、荻、奥、長、忍、押、落、加、鹿、賀、鶴、掛、笠、梶、柏、森、片、熊、野、金、兼、鎌、上、神、龜、桐、川、河、木、喜、菊、岸、北)

●八所得税×八營業收益税△ハ電話

奈良

タチツ、テト、ナニの部

トの部

チの部

ツの部

テの部

ニ又、ネ、ハ、ヒ、フ、ヘ、ホの部

ナ

ニ

ノの部

ハ

ヒ

フの部

フ

フ

ホの部

ホ

ホ

ヘの部

ヘ

ヘ

ニ

ニ

ニ

ナ

ナ

ナ

ニ

ニ

ニ

ナ

ナ

ナ

ニ

ニ

ニ

ナ

ナ

ナ

ニ

ニ

ニ

ナ

ナ

ナ

ニ

ニ

ニ

ナ

ナ

ナ

ニ

ニ

ニ

ナ

ナ

ナ

ニ

ニ

ニ

ナ

ナ

ナ

ニ

ニ

ニ

ナ

ナ

ナ

ニ

ニ

ニ

ナ

ナ

ナ

ニ

ニ

ニ

ナ

ナ

ナ

ニ

ニ

ニ

ナ

ナ

ナ

ニ

ニ

ニ

ナ

ナ

ナ

ニ

ニ

ニ

ナ

ナ

ナ

ニ

ニ

ニ

ナ

ナ

ナ

ニ

ニ

ニ

ナ

ナ

ナ

奈良

ホ、マ、ミ、ム、の部

(堀、本、前、牧、任、益、折、増、松、的、丸、三、巳、御、右、溝、水、南、峰、宮、明、村)

●八所得税×ハ營業收益税×ハ電話

- Multiple columns of names and addresses under the 'ホ、マ、ミ、ム、の部' section, including entries like 堀田 丑松, 堀田 源一, 堀田 芳太郎, etc.

メ、の部(ナシ)

モ、の部

- Multiple columns of names and addresses under the 'メ、の部(ナシ)' and 'モ、の部' sections, including entries like 村田 忠次郎, 村田 徳次郎, 村田 徳太郎, etc.

ヤ、の部

ユ、の部

ヨ、の部

エ、の部

奈良 ム、メ、モ、ヤ、ユ、ヨ、の部

(村、百、守、森、諸、八、矢、横、吉)

●八所得税×ハ營業收益税×ハ電話

奈良

ヨ、ラ、リ、ル、レ、ロ、ワの部

(吉、米、和、臨、警、護)

●ハ所得税×ハ營業收益税△ハ電話

- 吉本治夏平 近三、金物商、花芝、二〇八一
 ×七九△奈良六七
 米澤 千吉 塩利、酒類商、生駒郡山、酒類二丁目、二〇四×六六
 ▲郡山二六
 米田 三平 材木商、生駒郡山、柳、五〇
 ▲郡山三三
 米田 山、洞泉寺、一三三、生駒郡郡
 米津 穂積 陸歩中佐、奈良縣隊司令部員、高畑、中天滿
 米澤松之助 酒類商、北牛田西、二六〇、二〇二一△奈良四〇
 米澤芳之助 さいくや、酒造業、中筋、一〇八、五七×九七△奈良六四
 米本 憲一 醫師、生駒郡山、南郡山、九八
 八郡山三三
 米山 徳馬 昭和銀行、鳥ノ内支店長代理、生駒郡郡山、柳、一ノ一六
 ●ラの部(ナシ)
 ●リの部(ナシ)
 ●ルの部(ナシ)
 ●レの部(ナシ)
 ●ロの部(ナシ)
 ●ワの部
 和田 嘉作 保險代理、業、藤戸、一〇〇三六三
 ▲奈良二九

- 和田 軍一 帝室博物館蔵査官、奈良帝室博物館長心得、水門
 ▲奈良六七
 和田 泰次 家主、生駒郡龍田、龍田二六
 和田 徳太郎 和徳、和徳郡山、生駒郡郡山、柳四丁目、五五△郡山二四
 和田 徳兵衛 和徳、和徳郡山、生駒郡郡山、柳四丁目、二〇〇×二二△郡山二四
 和田 彌太郎 和徳、和徳郡山、生駒郡郡山、柳三丁目、一三六×七三
 ▲郡山三〇六
 臨田 長一 醬油商、法蓮、六四七二△奈良三〇一
 臨田 松太郎 材木商、生駒郡郡山、東奈良、口、七二△郡山二五
 臨田 利八 市會議員、法蓮
 鷺尾 隆信 伯爵、春日神社主典、公納堂、二△奈良一八二
 渡邊 勇 婦兒科醫、師、山邊郡丹波市、川原三〇〇八△丹波市二〇〇
 渡邊 謙三 天理外語教諭、芝辻、九二
 渡邊 廣 縣地方事務官、勸業課長、船橋一△奈良九〇

前橋之部苗字頭索引目次

市	一	板	磯	石	池	飯	伊	五	井	●イ(牛)	新	荒	天	蘆	淺	秋	赤	青	相	阿	足	安	●ア
一	一	一	一	一	一	一	一	一	一	一	一	一	一	一	一	一	一	一	一	一	一	一	一
近	太	大	織	尾	小	●オ(ヲ)	遠	江	●エ(工)	梅	生	打	内	牛	上	宇	●ウ	岩	色	今	乾	稻	泉
二	二	二	二	二	二	二	二	二	二	二	二	二	二	二	二	二	二	二	二	一	一	一	一
●河	川	龜	神	上	鎌	兼	金	勝	片	笠	籠	角	海	賀	鹿	狩	加	●カ	恩	落	奥	岡	●ク
三	三	三	三	三	三	三	三	三	三	三	三	三	三	三	三	三	三	三	三	三	三	三	三
腰	高	後	五	木	小	●コ	劍	●ケ	群	桑	黑	栗	倉	熊	串	草	久	●ク	杵	北	岸	菊	木
四	四	四	四	四	四	四	四	四	四	四	三	三	三	三	三	三	三	三	三	三	三	三	三
下	清	島	柴	篠	品	設	重	鹽	椎	●シ	澤	定	櫻	境	堺	坂	阪	齋	佐	●サ	權	近	是
五	五	四	四	四	四	四	四	四	四	四	四	四	四	四	四	四	四	四	四	四	四	四	四
丹	爲	玉	武	竹	詫	高	鯛	多	田	●タ	反	曾	●ソ	關	世	●セ	鈴	杉	菅	諫	須	●ス	進
六	六	六	六	六	六	五	五	五	五	五	五	五	五	五	五	五	五	五	五	五	五	五	五
永	中	内	奈	●ナ	鳥	豊	富	德	遠	東	都	戸	●ト	寺	手	●テ	角	辻	筑	塚	東	津	●チ
六	六	六	六	六	六	六	六	六	六	六	六	六	六	六	六	六	六	六	六	六	六	六	六
樋	日	●ヒ	伴	原	八	長	達	橋	萩	馬	羽	●ハ	野	●ノ	根	●ネ	温	貫	●又	錦	西	●ニ	南
七	七	七	七	七	七	七	七	七	七	七	七	七	七	七	七	七	七	七	七	七	七	六	六
●丸	松	町	増	益	前	真	間	●マ	本	堀	譽	細	星	●ホ	●ヘ(ナシ)	船	藤	福	深	笛	布	●フ	廣
八	八	八	八	八	八	八	八	八	八	八	八	八	七	七	七	七	七	七	七	七	七	七	七
藥	安	屋	矢	●ヤ	森	靱	本	元	持	茂	●モ	女	●メ	●ム	宮	養	峯	南	水	道	美	三	
九	九	九	九	八	八	八	八	八	八	八	八	八	八	八	八	八	八	八	八	八	八	八	八
		渡	和	●ワ	六	●ロ	●レ(ナシ)	●ル(ナシ)	●リ(ナシ)	●ラ(ナシ)	吉	横	養	●ヨ	柚	結	湯	由	●ユ	大	山	柳	
		九	九	九	九	九	九	九	九	九	九	九	九	九	九	九	九	九	九	九	九	九	九

前橋之部苗字頭索引目次

前橋

アの部

安藤五郎 地主、才... 足立 軒、九〇〇、〇〇二、二〇一... 阿久津六郎 農業、勢...

イ(キ)の部

赤城 夏作 内科醫師... 赤城 健吉 酒造業、今井一... 秋元柳四郎 紺屋、四...

荒木又次郎 小川屋、古府商、立川、七五〇... 荒木 重三 商工會議所議員、吳服商、桑...

井上 善作 商工會議所議員、米穀商、諏訪、三九〇前橋八四四... 井上 治太郎 農業、佐...

飯久保新造 市會議員、紺屋、五八... 飯島 庫雄 金業、勢多郡定規、荒子、一三五七四...

石田 彰 縣立勢多農林學校校長、清王寺、九三〇前橋九二一... 石田 伊太郎 判事、前...

板垣 清平 原料絲商、佐波郡勢多、新、九三〇前橋九二一... 板垣 宗太郎 履物商、...

前橋 ア、イ、ウの部

(安、足、阿、相、青、赤、秋、淺、藤、天、荒、新、井、五、伊、飯、池、石、磯、坂、一、市、泉、稻、乾、今)

前橋

今井 富次 紅雲、五 上野 鹿藏 酒商、田... (List of names and professions in the right column)

奥山 勤三郎 織物、機... (List of names and professions in the left column)

前橋

オ、カ、キ、クの部

キの部

クの部

所得税×ハ營業收益税×ハ電話

前橋

（桑、黒、桑、群、創、小、木、五、後、高、腰、是、近、權、佐、齊、坂、堤、境、櫻、定、深、推、鹽、重、設、品、藤、柴、鳥）

●八所得税×八營業收益税×八電話

- 前橋 ク、ケ、コ、サ、シの部
桑間 地主、田中 八五〇三
黒沼 一 前橋市技師、八五〇三
桑原 五郎 前橋市技師、八五〇三
桑原 五郎 前橋市技師、八五〇三
桑原 五郎 前橋市技師、八五〇三
...

前橋 シ、ス、セ、ソ、タの部

（島、清、下、正、通、橋、須、政、若、杉、鈴、世、關、竹、反、田、多、綱、高）

●八所得税×八營業收益税×八電話

五

- 島田 一陽 村信商店、九〇一
島田 一陽 村信商店、九〇一
島田 一陽 村信商店、九〇一
島田 一陽 村信商店、九〇一
島田 一陽 村信商店、九〇一
...

前橋

Main list of names and professions for '前橋' (Maebashi), including various departments like 'マの部', 'ミの部', 'メの部', etc.

前橋

Main list of names and professions for '前橋' (Maebashi), including various departments like 'ハの部', 'ニの部', 'ノの部', etc.

Vertical text on the left margin: ヤ、ユ、ヨ、ラ、リ、ル、レ、ロ、ワの部 (ヤ, ユ, ヨ, ラ, リ, ル, レ, ロ, ワの部) and other notes.

宇都宮之部苗字頭索引目次

板磯石池飯猪伊井	●栗新荒天東麻淺秋赤青藍相阿安	●ア
イ(キ)	一 一 一 一 一 一 一 一 一 一 一 一 一 一 一 一 一 一 一 一	
小	●遠枝恵江	●梅内白氏牛植上鷄宇
オ(ヲ)	二 二 二 二 二	●ウ
●キ	●河川萱龜神兼金勝片風粕粕笠香加	●奥荻岡太大生尾
三 三 三 三 三 三 三	二 二 二 二 二 二 二 二 二 二 二 二 二 二 二 二	
駒郷鯉後五古子小	●慶	●黒栗倉象工久
三 三 三 三 三 三 三	●コ	●ケ
●神白春清水	●嶋澁柴芝篠鹽椎	●鮫笹櫻先坂齋佐早五月
ス	三 三 三 三 三 三 三 三 三 三 三 三 三 三 三 三 三 三	●サ
●玉谷店館辰武竹瀧高大田	●相早蘇曾	●關瀬
子(ナシ)	四 四 四 四 四 四 四 四 四 四 四 四 四 四 四 四 四 四	●角鈴杉菅須
直内奈名	●鳥豊富德當都外戸	●寺手
五 五 五 五 五 五 五 五 五 五 五 五 五 五 五 五 五 五	●ナ	●ト
●森物	●目	●室村
七 七 七 七 七 七 七 七 七 七 七 七 七 七 七 七 七 七	●モ	●ム
●渡若和	●	●
七 七 七 七 七 七 七 七 七 七 七 七 七 七 七 七 七 七	●ワ	●
八 八 八 八 八 八 八 八 八 八 八 八 八 八 八 八 八 八	●	●

宇都宮之部苗字頭索引目次

宇都宮

ナ、ニ、又、ネ、ノ、ハ、ヒ、フ、ヘ、ホの部

- 中三郎 下野興業
山元三郎 下野興業
仲馬、永、長、七、浪、南、新、西、乳、沼、根、野、
羽、藤、平、弘、廣、福、富、福、林、原、春、半、日、獨、
(中所得稅×ハ營業收益稅×ハ電話

マの部

- 星 藤本 縣會議員
星 藤本 縣會議員
星 藤本 縣會議員
星 藤本 縣會議員
星 藤本 縣會議員
星 藤本 縣會議員
星 藤本 縣會議員
星 藤本 縣會議員
星 藤本 縣會議員
星 藤本 縣會議員

宇都宮

ホ、マ、ミ、ム、メ、モ、ヤの部

(星、堀、本、馬、間、眞、前、壽、岩、街、松、的、丸、三、見、水、
南、峠、箕、宮、村、室、目、物、森、八、欠、谷、安、保、柳、山、)

ハ所得稅×ハ營業收益稅×ハ電話

宇都宮 ヤ、ユ、ヨ、ラ、リ、ル、ロ、ワの部 (湯、横、吉、和、若、渡)

Table listing names and titles for various departments (e.g., 山崎三郎平, 山崎 龍男, 山崎 俊郎) and their respective roles or positions.

●ハ所得税×ハ營業收益税▲ハ電話

岡山之部苗字頭索引目次

Main index table for the 'Miyazaki' section, listing names and their corresponding page numbers for various characters (ア through ヲ).

岡山之部苗字頭索引目次

岡山

アの部

相賀 圭太郎 伊原木事 務所員、西中山下、 九〇・一六九	相賀 三郎 検事、岡 山裁判所、二番、 一〇・七五、岡山六九 〇・三二	遠藤 一三 内山工議 所、岡山三二 三〇・二二	遠藤 正一 土木建築、 岡山路六八 三〇・二二、岡山路六八 三〇・二二	遠藤 正一 土木建築、 岡山路六八 三〇・二二、岡山路六八 三〇・二二	遠藤 正一 土木建築、 岡山路六八 三〇・二二、岡山路六八 三〇・二二	遠藤 正一 土木建築、 岡山路六八 三〇・二二、岡山路六八 三〇・二二	遠藤 正一 土木建築、 岡山路六八 三〇・二二、岡山路六八 三〇・二二	遠藤 正一 土木建築、 岡山路六八 三〇・二二、岡山路六八 三〇・二二	遠藤 正一 土木建築、 岡山路六八 三〇・二二、岡山路六八 三〇・二二	遠藤 正一 土木建築、 岡山路六八 三〇・二二、岡山路六八 三〇・二二	遠藤 正一 土木建築、 岡山路六八 三〇・二二、岡山路六八 三〇・二二	遠藤 正一 土木建築、 岡山路六八 三〇・二二、岡山路六八 三〇・二二	遠藤 正一 土木建築、 岡山路六八 三〇・二二、岡山路六八 三〇・二二	遠藤 正一 土木建築、 岡山路六八 三〇・二二、岡山路六八 三〇・二二	遠藤 正一 土木建築、 岡山路六八 三〇・二二、岡山路六八 三〇・二二	遠藤 正一 土木建築、 岡山路六八 三〇・二二、岡山路六八 三〇・二二	遠藤 正一 土木建築、 岡山路六八 三〇・二二、岡山路六八 三〇・二二	遠藤 正一 土木建築、 岡山路六八 三〇・二二、岡山路六八 三〇・二二	遠藤 正一 土木建築、 岡山路六八 三〇・二二、岡山路六八 三〇・二二	遠藤 正一 土木建築、 岡山路六八 三〇・二二、岡山路六八 三〇・二二
------------------------------------	--	-------------------------------	--	--	--	--	--	--	--	--	--	--	--	--	--	--	--	--	--	--

(安、足、阿、相、逢、青、赤、秋、浅、東、天、
荒、新、有、粟、井、伊、飯、家、生、池、石)
●八所得税×ハ營業収益税×ハ電話

岡山 アイ、牛の部

(安、足、阿、相、逢、青、赤、秋、浅、東、天、
荒、新、有、粟、井、伊、飯、家、生、池、石)

●八所得税×ハ營業収益税×ハ電話

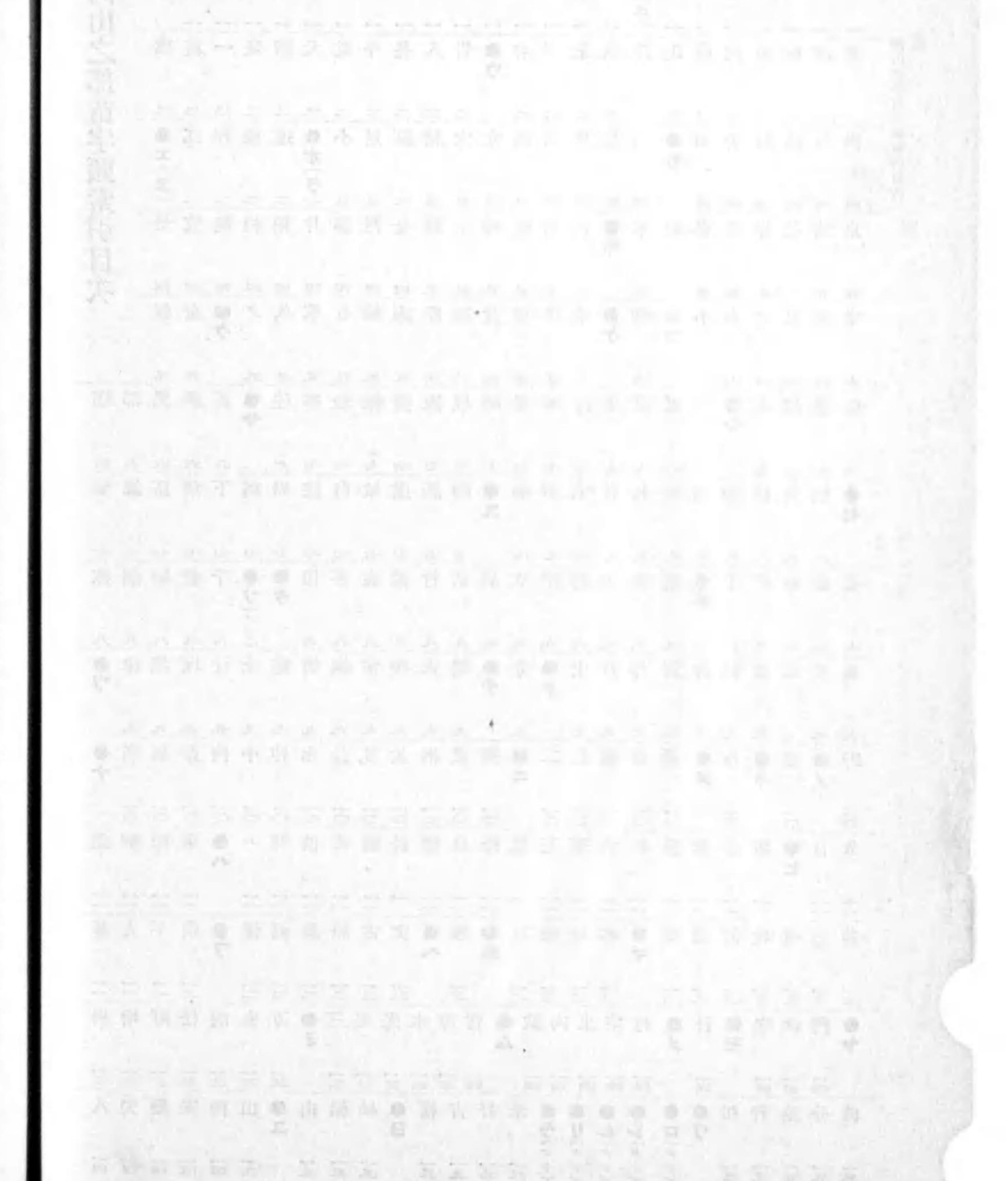

岡山

ス、セ、ソ、タの部

菅村 乙彦 陸少佐 岡山隊司令部員
杉浦 廣之 中国合同 電氣社員 岡山二八
杉野 正太郎 山下汽船 無線技士 新西大
杉野 正太郎 市収入役 寺六六

タ、チ、ツ、テ、トの部

竹原 虎三郎 醤油醸造 業、天瀬、二六、一七五
竹本 石造 黒田支店 土木建築業、下出石
武野 一雄 内科醫師 東山下、八四、岡山

岡山

タ、チ、ツ、テ、トの部

ツの部

テの部

トの部

武野 一雄 内科醫師 東山下、八四、岡山
津田 誠次 醫師、岡 山、大、廣瀬、一七、一五〇、岡山
津田 誠次 醫師、岡 山、大、廣瀬、一七、一五〇、岡山

竹、武、辰、立、伊、谷、玉、垂、漢、千、近、輪、長、津、都、塚、土、土、御、筒、綱、常、坪、鏡、鶴、寺、土、戸、外、鐘、時、德、富、友、豊、島、

岡山

ト、ナ、ニ、又、ネ、ノの部

(鳥名、那、奈、内、中、仲、永、長、夏、並、橋、成、藤、二、仁、新、西、扇、布、根、野)

●ハ所得税×ハ營業收益税×ハ電話

- 鳥取 眞三 カメヤバ... ナの部 鳥取 眞三 カメヤバ... 鳥取 眞三 カメヤバ... 鳥取 眞三 カメヤバ... 鳥取 眞三 カメヤバ...

岡山

ハ、ヘ、ヒの部

(野、能、納、則、乘、ハ、羽、波、馬、橋、長、畑、品、蜂)

●ハ所得税×ハ營業收益税×ハ電話

- 野上 眞三 児科醫師... ハの部 ヴアルテル、ハウツ... ヒの部 久本 眞三 内科醫師... 久本 眞三 内科醫師...

Table with columns for names (美引久平弘廣, 美間眞前, 美間眞前, etc.) and rows of numbers (19, 19, 19, etc.) representing a directory or index.

廣島

アの部

Main directory content listing various individuals and their details, organized by family name (e.g., アの部, ア、イ、牛の部, 井の部).

イ(キ)の部

廣島

イ、牛、ウ、エ、オ、カ、キ、ク、ケ、コ

- 井上 廣島女子 井上 廣島女子 井上 廣島女子... (List of names and addresses for the 'I, U, E, O, Ka, Ki, Ku, Ke, Ko' section)

ウの部

- 宇佐川 針製造業 宇佐川 針製造業 宇佐川 針製造業... (List of names and addresses for the 'U' section)

廣島

イ、牛、ウ、エ、オ、カ、キ、ク、ケ、コ

今、入、岩、照、宇、上、横、牛、日、薄、内、打、生、海、梅、油、江、恵、枝、桜、胡、小

所得税×八營業收益税×八電話

廣島

オ、ヲの部 (小、尾、越、緒、織、及、大)

●所得税×營業收益税×電話

Table listing names and professions for the 'O, To' section, including 小川 早苗 (書道教授), 小川 草津本 (米商), 小川 次郎 (米商), etc.

廣島

オ、ヲ、カの部 (大、太、近、岡、沖、荻、奥、長、駕、落、折、カ、加)

●所得税×營業收益税×電話

●カの部

Main table listing names and professions for the 'O, To, Ka' section, including 大藤 藤太郎 (富士生命), 大藤 武一 (縣會議員), 大藤 忠夫 (中島會館), etc.

廣島 力の部

Table listing names and addresses for the 'Power' (力の部) category, including individuals like 加藤 寛 and 香川 太郎, with their respective professions and locations.

廣島 力の部 (Continuation)

Continuation of the 'Power' (力の部) category table, listing names and addresses for individuals such as 片岡 力三 and 片岡 隆三.

廣島 力の部 (川、河、木、記、紀、城、菊、岸)

Large table listing names and addresses for the 'Power' (力の部) category, categorized by family names like 川, 河, 木, 記, 紀, 城, 菊, 岸.

廣島

スセ、ソ、タの部

(菅、杉、鈴、砂、住、角、炭、隅、世、瀬、清、關、會、早、外、園、田)

ハ所得税×ハ營業收益税×ハ電話

- 菅 菅原支店 桑原支店 菅原支店 菅原支店
- 杉山 銀行出張所長 杉山製材 杉山製材 杉山製材
- 砂原 砂原製材 砂原製材 砂原製材 砂原製材
- 住吉 住吉製材 住吉製材 住吉製材 住吉製材
- 角 角井製材 角井製材 角井製材 角井製材
- 世 世田製材 世田製材 世田製材 世田製材
- 瀬 瀬田製材 瀬田製材 瀬田製材 瀬田製材
- 清 清田製材 清田製材 清田製材 清田製材
- 關 關田製材 關田製材 關田製材 關田製材
- 田 田代製材 田代製材 田代製材 田代製材

廣島

タの部

(田、多、高)

ハ所得税×ハ營業收益税×ハ電話

- 田頭 田頭製材 田頭製材 田頭製材 田頭製材
- 田中 田中製材 田中製材 田中製材 田中製材
- 田邊 田邊製材 田邊製材 田邊製材 田邊製材
- 田村 田村製材 田村製材 田村製材 田村製材
- 田代 田代製材 田代製材 田代製材 田代製材
- 田上 田上製材 田上製材 田上製材 田上製材
- 田下 田下製材 田下製材 田下製材 田下製材
- 田中 田中製材 田中製材 田中製材 田中製材
- 田邊 田邊製材 田邊製材 田邊製材 田邊製材
- 田村 田村製材 田村製材 田村製材 田村製材
- 田代 田代製材 田代製材 田代製材 田代製材
- 田上 田上製材 田上製材 田上製材 田上製材
- 田下 田下製材 田下製材 田下製材 田下製材