官　廳

国立国会図書館

収　書　通　報

第 28 号

Current Acquisitions

No. 28

国立国会図書館

National Diet Library

Tokyo, Japan

凡　例

1. 本目録は本館に受入れられた図書で整理を了したものを逐次収録する。
   但し本号には和書だけ収録してある。
2. 記載は日本十進分類法（N. D. C.）5版の要目により分類してある。
   同一分類内の排列は、本文分類見出の中を標目のＡＢＣ順にしてある。
3. 目次に代わるものとして、N. D. C. の主綱表を掲げてある。
   本文の見出しもこれによる。
4. 各図書の標目の右端に附せられた数字はその図書の請求番号である。

和　書　分　類　表

000	**総　記**
010	図書館学
020	図書学．書誌学
030	百科事彙，類書
040	一般講論集
050	一般逐次刊行書，雑誌
060	一般学会
070	一般新聞，新聞紙学
080	叢書，全集
090	随筆，雑書
100	**哲　学**
100	哲学総記
110	形而上学
120	東洋哲学
130	西洋哲学
140	心理学
150	倫理学
160	宗教．神学
170	神　道
180	仏　教
190	キリスト教
200	**歴史科学**
200	歴史科学総記
210	日　本
220	アジヤ洲
230	ヨーロッパ洲
240	アフリカ洲
250	北アメリカ洲
260	南アメリカ洲
270	太洋洲，極地
280	伝　記
290	地誌及紀行
300	**社会科学**
300	社会科学総記
310	政　治
320	法　律
330	経　済
340	財　政
350	統　計
360	社会問題
370	教　育
380	民俗，風俗及慣習
390	軍　事
400	**自然科学**
400	自然科学総記
410	数　学
420	物理学
430	化　学
440	天文学
450	地質学．地理学
460	生物学．博物学
470	植物学
480	動物学
490	医学．薬学
500	**工芸学**
500	工芸学．工学及工業総記
510	土木工学
520	建築学
530	機械工学．航空工学
540	電氣工学．通信工学
550	鉱山工学．金属工学
560	海事工学
570	化学工業
580	製造工業．手工業
590	家　事
600	**産　業**
600	産業総記
610	農　業
620	園　芸
630	林　業
640	畜産業
650	蚕　業
660	水産業
670	商　業
680	交　通
690	通　信
700	**美　術**
700	美術（芸術）総記
710	彫　刻
720	絵画．書道
730	版画，印刷
740	写　眞
750	工芸美術
760	音　樂
770	演劇，演芸
780	運動，競技
790	遊芸，娯樂
800	**語　学**
800	語学総記
810	日本語
820	中国語
830	イギリス語
840	ドイツ語
850	フランス語
860	スペイン語
870	イタリー語
880	ロシヤ語
890	其他諸国語
900	**文　学**
900	文学総記
910	日本文学
920	中国文学
930	イギリス及アメリカ文学
940	ドイツ文学
950	フランス文学
960	スペイン文学
970	イタリー文学
980	ロシヤ文学
990	其他諸国文学

000 総　記

010 図書館学

「學校圖書館のしおり」編集委員會　017-8
　學校圖書館のしおり　「學校圖書館のしおり」編集委員會編
　宇都宮　栃木県連合学校図書館協議会　昭和25(1950)
　162p　図版　21cm
内容
学校図書館とは何か（梅沢秀司）外28篇

森　清　014-18
　日本十進分類法　—和漢洋書共用分類表及び相関索引—　第1分冊　訂6版　森清編　日本圖書館協會分類委員會改訂
　東京　日本図書館協会　昭和25(1950)
　270p　27cm
内容
第1分冊　本表篇

滑川道夫　018-16
　青少年の讀書指導
　東京　国土社　昭和25(1950)
　336p　19cm　(ほうむらいぶらり　教育の部　第5)

尾原淳夫　017-7
　學校圖書館經營の在り方　訂再版
　大阪　曠々堂　昭和25(1950)
　157p　表　19cm

図書館教育研究会　017-6
　学校図書館学概論　図書館教育研究会編
　東京　学芸図書株式会社　昭和25(1950)
　310p　図版　21cm　(学校図書館学叢書　第1)

040 一般講論集

MacNair, Harley Farnsworth.　043-CN1
　中　國　下巻　H. F. マックネアー編　沖野亦男訳
　東京　三明社　昭和25(1950)
　381p　図版　22cm　(連合国叢書)
内容
下巻
第4部　芸術・文学・教育
第21章　書・詩・画（エイスカフ），第22章　美術（蔣　彝），第23章　建築（マーフィー），第24章　劇（熊　式一），第25章　伝統的文学・本質と限界（王　際眞），第26章　現代中国文学と世界（パール・バック），第27章　戰時の文学と芸術（フエルプス），第28章　中国・アメリカ文学のフロンテイヤ（ホバート），第29章　近代教育（ボツト），第30章　中国試験制度と西洋（鄧嗣禹）
第5部　経済と再建
第31章　経済発展（吳景超），第32章　農業（袁開明）
第33章　国際貿易（李卓敏）
第6部　回顧と展望
第34章　中国と諸外国（ローウエ）

070 一般新聞，新聞紙学

三一書房編集部　070-49
　新聞記者の告白　—捏造された記事—　三一書房編集部編
　京都　三一書房　昭和25(1950)
　191p　19cm
内容
第1　洋服をきた親分衆（X. Y. Z.），第2　闘いは敗北に終つた。だが!!（不破　新），第3　新聞のゆくところ自由なし（嬉野満洲雄），第4　伝統は生きている（前芝確三）

080 叢書，全集

Ilin, M.　088-1
　イリン選集　第7　イリン著
　東京　岩崎書店　昭和25(1950)
　205p　図版　19cm
内容
第7　續人間の歷史（村川　隆訳）

思索叢書　第1—5　081-32
　藤沢　池田書店　昭和25(1950)
　5冊　19cm
内容
第1　愛情の思索
愛情の倫理（河上徹太郎），友情について（中島健蔵），初恋について（手塚富雄），純潔について（中里恒子），父と子（河盛好蔵），母の愛（佐多稲子），誘惑の心理（堀　秀彦），愛と憎しみ（相良守峯），夫婦愛をめぐつて（神西　清），縛られた愛（平野　謙）
第2　生活の思索
近代生活（清水幾太郎），生活の秩序（原　奎一郎），恋愛と結婚の問題（神近市子），愛と死について（古谷綱武），貧しき富（羽仁說子），金錢について（中野好夫），信仰について（土井虎賀壽），生活と教養（河上徹太郎），読書について（本多顯彰），快楽の倫理（堀　秀彦）
第3　幸福の思索
幸福について（阿部知二），虚無の克服（赤岩　栄），運命の戯れ（本多顯彰），幸福への意志（荒　正人），知慧といふこと（福田恆存），魂のよろこび（片山敏彦），幸福なる風景（中里恒子），女の一生（佐多稲子），人生の悔め（河盛好蔵），不幸について（渡辺一夫）

第4　文化の思索
ジャーナリズム論（清水幾太郎），二十世紀の一つの課題（日高六郎），現代人（阿部知二），封建文化（伊豆公夫），後進国の悲劇（荒　正人），平和について（平田次三郎），兒童の世紀（羽仁說子），芸術家の効用（福田恆存），科学と宗教（北森嘉蔵），二つの世界（高桑純夫）
第5　生死の思索
生の思索（片山敏彦），希望について（森　有正），精神と肉体（高桑純夫），苦難の意義（赤岩　栄），生死と自由（鈴木大拙），私の好きな言葉（斎藤茂吉），愛と死（中村真一郎），絶望について（土井虎賀壽），自殺論（福田恆存），死の詩人ボオドレエル（辰野　隆），死に面する人々（阿部知二）

地球文化研究所　081-35
　地球の平和　第19巻　地球文化研究所編
　東京　日本教文社　昭和25(1950)
　331p　19cm
内容
第19巻　平和文化の原始的開裂

鶴見祐輔　081-15
　成城だより　第8巻
　東京　太平洋出版社　昭和25(1950)
　248p　19cm
内容
第8巻　自由と秩序

090 随筆，雑書

長谷川如是閑　091-221
　眞實はかく佯る
　東京　朝日新聞社　昭和25(1950)
　496p　図版　19cm　(朝日文庫　第10)

加藤源蔵　091-220
　隨筆驛長室
　東京　新小說社　昭和25(1950)
　274p　図版　19cm

中谷宇吉郎　091-222
　立春の卵
　京都　書林新甲鳥　昭和25(1950)
　335p　19cm

大宅壯一　091-219
　人間裸像
　東京　板垣書店　昭和25(1950)
　232p　19cm

100 哲　学

100 哲学総記

阿部敬吾　101-7
　哲學敍說
　京都　三和書房　昭和25(1950)
　99p　22cm

高桑純夫　104-82
　二つの世界觀
　東京　毎日新聞社　昭和25(1950)
　287p　19cm　(毎日選書)

120 東洋哲学

列　子　126-CN9
　沖虛至德眞經　卷第1—8　張湛注
　東京　前田育德会　昭和24(1949)
　3冊　24cm　和　(尊經閣叢刊　第64)
　(題箋　列子張註　金沢文庫旧蔵尊經閣現蔵宋版　影印本　帙入)

鈴木由次郎　122-CN15
　東洋哲學思想史
　東京　昌平書館　昭和25(1950)
　387p　22cm

宇井伯壽　129-6
　東洋の論理
　東京　青山書院　昭和25(1950)
　356p　22cm

130 西洋哲学

速水敬二　130-32
　哲學通史　第1卷
　東京　筑摩書房　昭和25(1950)
　313p　地図　19cm

Mill, John Stuart.　133-58
　推理論　ミル著　竹田加壽雄訳
　東京　白水社　昭和25(1950)
　246p　19cm
附
ミル論理学研究（竹田加壽雄）

Mumford, Lewis. 133-52
人間の條件　下卷　L. マンフォード著　生田勉訳
東京　鎌倉書房　昭和25(1950)
373p　図版6枚　21cm

武藤一雄 138-27
信仰と倫理　—キエルケゴールの問題—
京都　法藏館　昭和25(1950)
142p　19cm

Rickert, Heinrich. 134-151
文化科學と自然科學　リツケルト著　佐竹哲雄，豐川昇共訳
東京　岩波書店　昭和25(1950)
248p　図版　15cm　(岩波文庫)

Spranger, Eduard. 134-148
文化病理學　シュプランガー著　篠原正瑛訳
東京　弘文堂　昭和25(1950)
207p　図版　19cm　(アテネ新書　第13)

Stirner, Max. 134-149
唯一者とその所有　下卷　スティルネル著　草間平作訳
東京　岩波書店　昭和25(1950)
538p　15cm　(岩波文庫)

140 心　理　学

桂　廣介 141-48
心理學通論　5版
東京　巖松堂　昭和25(1950)
180p　19cm

草島時介 141-49
読書の心理学
東京　刀江書院　昭和25(1950)
131p　図版7枚　表　19cm

小笠原瑳瑛 140-15
現代心理學の動向　小笠原瑳瑛等著
東京　学生書房新社　昭和25(1950)
311p　22cm
内容
知覚の基礎(小笠原瑳瑛)，行動とその変容(相良守次)，実験と推計(増山元三郎)

千輪　浩 141-47
現代心理學
東京　東海書房　昭和23(1948)
327p　19cm　(東海叢書)

戸川行男 140-14
心理學要說　戸川行男，本明寛共著
東京　金子書房　昭和25(1950)
283p　22cm

依田　新 143-9
青年の心理
東京　培風館　昭和25(1950)
266p　19cm

150 倫　理　学

佐佐木英夫 150-70
西洋古代倫理學說研究
東京　宝文館　昭和25(1950)
198p　22cm

塩尻公明 154-105
天分と愛情の問題
京都　新生社　昭和25(1950)
173p　19cm

160 宗教. 神学

前芝確三 160-30
社會主義國の宗教
東京　法藏館　昭和25(1950)
118p　19cm　(法藏新書　第3)

佐保田鶴治 169-79
古代印度の研究
京都　京都印書館　昭和23(1948)
284p　22cm

谷口雅春 169-73
生長の家聖典全集
生命の實相　新修第4卷
東京　日本教文社　昭和25(1950)
427p　19cm
内容
新修第4卷　生活篇・観行編

渡邊楳雄 169-80
現代日本の宗教
東京　大東出版社　昭和25(1950)
347p　図版6枚　19cm

170 神　道

秋葉　隆 176-2
朝鮮巫俗の現地研究
丹波市町(奈良県)　養徳社　昭和25(1950)
198p　図版5枚　22cm

180 仏　教

三木光爾 184-28
白色白光　三木光爾編
京都　丁字屋書店　昭和25(1950)
300p　19cm
内容
靈魂不滅(鈴木大拙)　他69篇

190 キリスト教

阿部行蔵 190-110
牧師とマルキストの對話　阿部行蔵，佐木秋夫共著
東京　白揚社　昭和25(1950)
333p　19cm

Hilty, Carl. 194-87
眠られぬ夜のために　第1部　下　ヒルティ著　草間平作訳
東京　岩波書店　昭和25(1950)
241p　15cm　(岩波文庫)

賀川豊彦 190-104
キリスト教入門
東京　大泉書店　昭和25(1950)
344p　19cm　(入門百科叢書)

森　有正 194-91
現代人と宗教
東京　要書房　昭和25(1950)
116p　19cm

Thérèse de l'Enfant Jésus, *Saint.* 198-52
カルメル山の小さき花　第2部　〔テレジア著〕
東京カルメル會修道院訳
東京　グロリア公業株式会社　昭和25(1950)
164p　図版　19cm
内容
第2部　教訓と思ひ出及び書簡

山谷省吾 193-53
聖書入門
東京　弘文堂　昭和25(1950)
226p　19cm　(アテネ新書　第21)

200 歴史科学

200 歴史科学總記

世界史研究會　(東京文理科大學内) 209-56
新綜合世界史　中卷　世界史研究會編
東京　金星堂　昭和25(1950)
304p　19cm
(編集代表者　山崎　宏)
内容
中卷
第3編　人間精神の解放と西洋近代国家の発達(増田重光)，
第4編　近世民主主義の発達(小林幸輔)

平田孝次 209-57
學生の世界史
東京　清水書院　昭和25(1950)
352p　19cm

203-5
廣島大學廣島高等師範學校附屬高等學校附屬中學校社會科研究會
新制 新歴史年表　廣島大學廣島高師附高附中社會科研究會編
豊中　單元社　昭和25(1950)
176p　地図10枚　19cm

210 日　本

アメリカ合衆國戰略爆撃調査團 210-243
太平洋戰爭始末記　合衆國戰略爆撃調査團編　中山善行訳
東京　ジープ社　昭和25(1950)
169p　地図　19cm

羽仁五郎 210-242
日本人民の歴史
東京　岩波書店　昭和25(1950)
209p　18×11cm　(岩波新書)

照和校註流布本 平家物語　訂 210-251
野村宗朔校註
東京　武蔵野書院　昭和25(1950)
667p　図版　19cm

肥後和男 210-252
最新日本史
東京 有朋堂 昭和25(1950)
284p 19cm

北國新聞社 213-2
石川縣の歷史 北國新聞社編
金沢 北国新聞社 昭和25(1950)
598p 図版9枚 19cm
内容
第1編 通史
原始時代史，古代史(高市純德)，中古史(下出積與)，中世史(井上鋭夫)，近世史(若林喜三郎)，現代史(佐口 透)
第2編 特殊史
石器時代の石川県古墳について(三森定男)，自然と集落(斎藤晃吉)，民俗の変遷(長岡博男)，国宝と史蹟(鏑木勢岐)，石川県の能楽(密田良二)，金沢と歌舞伎(福田松園)，石川県とキリシタン(小田一郎)，郷土の文学(大河 寥)，美術工芸の歷史(玉井敬泉)，金沢市叢話(八田健一)，石川県の庄園，石川県の国分寺(三森定男)

森 克己 210-257
日宋文化交流の諸問題
東京 刀江書院 昭和25(1950)
323p 図版 22cm

山田孝雄 210-253
年號讀方考證稿
東京 宝文館 昭和25(1950)
174p 22cm

續史籍集覽 第1—10册 210-229
近藤瓶城編
東京 近藤出版部 大正6-昭和5(1917-30)
10册 20cm
内容
第1册 (昭和5)
新抄，正慶乱離志，真本細々要記(実叢)，妙法寺記，峰相記，大伝法院本願聖人御伝，戊子入明記(清啓)，策彦入唐記(策彦)，允澎入唐記，下行価銀帳並駅程録，国分寺志料
第2册 (昭和5)
式目抄(貞永式目諺解)(清原宣賢)，相京職鈔，新加制式，沙汰未練書，室町家成敗寺社御教書，武政軌範，笠掛日記(小笠原政清)，出法師落書，篠葉集，射犬正法(大館氏明)，検見放実可覚悟條々(小笠原興元)，犬追物葛袋(宗 仁)，産所蟇目射事(有馬神三郎)，諸家参会之時可覚悟條々，武雑記(伊勢貞孝)，書札三百八十箇條(平 尚祐)，人鏡論(性予)
第3册 (昭和5)
空華老師日用工夫略集(周信)，臥雲日件録抜尤(北禪)，碧山日録(抜萃)(太極正易)，釈門事始考
第4册 (5版 大正6)
氏族考(栗田 寛)，喜連川判鑑，秀郷流藤原氏諸家系図，続日本紀問答(寺村成相)，旧事本紀剝僞(伊勢貞丈)，周敷神社鎭座違郡考(壺井義知)，つれづれ草拾遺，金沢文庫考(杉山精一)，足利学校考，好古小録(藤井貞幹)
第5册 (5版 大正6)
南京遺響(飛鳥井雅澄)，続扶桑拾葉集，飛花落葉(平賀源内)，語学自在(権田直助)
第6册 (昭和5)
屢元古文書，寛永小說(林 信篤)，鳩巣小說(室 直清)，兒物語部類(玄惠 等)
第7册 (昭和5)
義残後覚(愚軒)，みよしき，長元物語(立石正賀)，紀伊国物語，武功雜記(松浦鎭信)
第8册 (昭和5)
駿河土産(大道寺重祐)，矢島十二頭記，奥洲葛西実記(葛西正信)，堀内伝右衛門覚書(堀内伝右衛門)，松雲大師奮忠舒難録，故実拾要(篠崎維章)
第9册 (昭和5)
歌舞品目(藤原守中)，池底叢書要目(黒川春村)
第10册 (昭和5)
番外雜書解題 附 雜書撰者小伝(戸田氏德)

230 ヨーロッパ洲

滿文老檔 222-CN41
藤岡勝二訳 小倉進平等編
東京 岩波書店 昭和14(1939)
3册 図版 22cm
(自筆稿本の影印本 オフセット版)
内容
〔第1〕 太祖の卷，〔第2〕 太宗天聰の卷，〔第3〕太宗崇德の卷

Maurois, André. 233-4
英國史 下卷 アンドレ・モーロア著 水野成夫，小林正共訳
東京 酣燈社 昭和25(1950)
465p 19cm

鈴木 俊 220-CN31
概說東洋歷史
東京 吉川弘文堂 昭和25(1950)
284p 21cm

280 伝 記

長谷川如是閑 289-242
ある心の自敍傳
東京 朝日新聞社 昭和25(1950)
389p 図版 19cm

栗原 佑 289-245
マルクス —その青年時代—
東京 有斐閣 昭和25(1950)
45p 19cm (大学講座叢書)

中城龍雄 289-244
カリーニンの
スターリン傳
東京 真理社 昭和25(1950)
140p 18cm

岡林辰雄 289-243
在りし日のレーニン —クルプスカヤの「想い出」—
岡林辰雄編
東京 ナウカ社 昭和25(1950)
253p 19cm

Schwarzschild, Leopold. 289-241
人間マルクス レオポルド・シュルツシルト著 龍口直太郎訳
東京 雄鶏社 昭和25(1950)
425p 19cm

辰野 隆 281-31
日夏耿之介博士華甲記念文集
近代日本の教養人 辰野隆編
東京 実業之日本社 昭和25(1950)
329p 図版 19cm
内容
藤村の父島崎正樹のこと(阿村千曳) 他52篇

横塚光雄 289-240
ジァンヌ・ダルク
東京 山の木書店 昭和25(1950)
399p 図版 19cm

290 地誌及紀行

平凡社編集局 290-51
世界地名事典 第1卷 平凡社編集局編
東京 平凡社 昭和25(1950)
352p 26cm
内容
第1卷
アーオキノ

古垣鉄郎 293-24
ロンドンの憂欝
東京 名曲堂 昭和25(1950)
343p 図版 19cm
内容
ロンドンの憂欝 他31篇

昇 曙夢 293-23
ろしや風土誌
東京 日本出版協同株式会社 昭和25(1950)
391p 図版 19cm

大野政一 295-13
最近のアメリカ商業事情 大野政一，清水正己共著
東京 誠文堂新光社 昭和25(1950)
292p 19cm

綜合文化協會 291-80
相模の風土と観光 綜合文化協会編
東京 綜合文化協会 昭和25(1950)
138p 19cm

社會科地図研究會 290-52
高等學校社會科用
高等学校地図帳 —1-3年用— 社会科地図研究会編
東京 古今書院 昭和25(1950)
地図94p 索引22p 26cm

帝國書院編集部 290-49
新選 社會科地図 帝國書院編集部編
東京 帝国書院 昭和25(1950)
115p (地図共) 27cm

運輸省 291-83
日本観光地図 訂 運輸省編
東京 トツパン 昭和25(1950)
地図16 索引15p 38cm

300 社 会 科 学

300 社会科学總記

コロムビア大學同窓會 304-71
青年の國アメリカ コロムビア大學同窓會編
東京 ジープ社 昭和25(1950)
409p 19cm

コロムビア大學同窓會 304-69
闘うアメリカ コロムビア大學同窓會編
東京 ジープ社 昭和25(1950)
330p 19cm
内容
アメリカ略史(坂西志保)，アメリカの憲法(鵜飼信成)，アメリカの法制(高柳賢三)，アメリカの政治(松下正壽)
アメリカの労働(鮎沢 巌)

出口勇蔵 304-72
経済とヒュウマニズム
東京 有斐閣 昭和25(1950)
63p 19cm (大学講座叢書)

出口勇蔵 301-150
マックス・ウェーバー批判
東京 有斐閣 昭和25(1950)
83p 19cm (大学講座叢書)

細野武男 301-148
社會學 3版
京都 法律文化社 昭和25(1950)
283p 22cm (新文化叢書)

一万田尚登 304-70
日本民族の復興と經濟の自立 6版 一万田尚登, 高田保馬共述
東京 改造社 昭和25(1950)
92p 図版 19cm

マルクス=レーニン主義研究所 308-24
マルクス=エンゲルス選集 第14卷 上,下 マルクス=レーニン主義研究所編
東京 大月書店 昭和25(1950)
2册 19cm
内容
第14卷
上 反デューリング論 上, 下 反デューリング論 下

思想の科學研究會 302-124
アメリカ思想史 第1卷 思想の科學研究會編
東京 日本評論社 昭和25(1950)
351p 19cm
内容
序說 社会經濟史的背景(嘉治真三)
第1篇 イギリス植民地における思想の系譜とその形成
第1章 ピューリタニズム(阿部行蔵), 第2章 英仏の政治思想の影響(五十嵐豊作)
第2篇 誕生期のアメリカ合衆国
第1章 独立(鵜飼信成), 第2章 憲法制定(斎藤 真)
第3篇 人々とその思想
第1章 J.エドワーズ と ニューイングランド神学の成立(阿部行蔵), 第2章 ベンジヤミン・フランクリン(加茂儀一), 第3章 超絶論(志賀 勝)
アメリカ思想史年表 第1(山田信満)

高田保馬 301-149
社會科學通論
東京 有斐閣 昭和25(1950)
196p 22cm

310 政 治

Beard, Charles Austin. 312-55
共和國 下 チャールス・A.ビーアド著 松本重治訳
東京 社会思想研究会出版部 昭和25(1950)
384p 22cm

Dallin, David Julievich. 316-115
ソ連と極東 下卷 D.J.ダーリン著 直井武夫訳
東京 法政大学出版局 昭和25(1950)
265p 19cm

原 敬 310-271
原敬日記 第9卷 原敬著 原奎一郎編
東京 乾元社 昭和25(1950)
487p 図版 19cm
内容
第9卷 首相時代 下

原田 鋼 310-275
西洋政治思想史
東京 有斐閣 昭和25(1950)
402p 19cm (有斐閣全書)

原田熊雄 310-272
西園寺公と政局 第1卷 原田熊雄述 近衛泰子筆記 里見弥等補訂
東京 岩波書店 昭和25(1950)
305p 図版 26cm
内容
第1卷 自昭和3年至昭和5年
第1篇 滿洲某重大事件, 第2篇 ロンドン條約問題

Hearnshaw, Fossey John Cobb. 310-274
政治思想の歴史的展開 F.J.C.ハーンショウ著 柴山英一訳
大阪 教育タイムス社 昭和25(1950)
150p 21cm

科學者平和問題懇談會 316-120
講 和 —その後の日本— 科學者平和問題懇談會編
東京 東京大学協同組合出版部 昭和25(1950)
133p 19cm
内容
平和への主体的意志(上原專祿), 日本経済の現実が要請するもの(大内兵衛), 全面講和の法律的根拠(戒能通孝) 原子力と人類の立場(武田栄一), 政治的にみた單独講和の非現実性(尾形照二)

松原善司 318-110
地方議會の話 松原善司, 大森誠二共著
東京 港出版合作社 昭和25(1950)
240p 19cm (地方自治叢書 第5)

小島祐馬 315-CN16
中國共産黨
東京 弘文堂 昭和25(1950)
78p 15cm (アテネ文庫 第112)

蠟山政道 310-273
政治の話
東京 宝文館 昭和25(1950)
247p 19cm

齋藤隆夫 310-267
回顧七十年
東京 民生書院 昭和23(1948)
214p. 18cm

選挙制度研究会 314-55
選挙関係実例判例集 昭和25年選挙制度研究会編
東京 帝国地方行政学会 昭和25(1950)
856p 19cm

Sieyès, Emmanuel Joseph, *abbé, comte* de. 312-80
第三階級とは何か シエイエス著 大岩誠訳
東京 岩波書店 昭和25(1950)
180p 図版 15cm (岩波文庫)
内容
第三階級とは何か, 特権論信仰の自由

地方自治廳連絡行政部行政課 318-109
地方自治関係法令集 第2集 地方自治廳連絡行政部行政課編
東京 芦田東光社 昭和25(1950)
127p 21cm
内容
第2集 関係法令編

朝鮮事情研究會 310-269
北緯三十八度線 —解放朝鮮の動向— 朝鮮事情研究會編
東京 朝鮮事情研究会 昭和25(1950)
221p 19cm

内田繁隆 310-270
社會主義政治學
東京 勁草書房 昭和25(1950)
250p 22cm

山辺健太郎 315-50
続党生活 山辺健太郎編
東京 黄土社 昭和25(1950)
227p 19cm

山本勝之助 315-51
共產主義對策
日共批判の基礎知識
東京 組合書店 昭和25(1950)
170p 19cm

人事行政学会 317-161
国家公務員の給与簿追錄 —改正点の解説と疑義解釋— 訂補 人事行政学会編
東京 学陽書房 昭和25(1950)
119p 21cm

人事行政調査会 317-218
政府總覽 人事行政調査会編
東京 帝国地方行政学会 昭和25(1950)
26cm
(加除式)

320 法 律

浅井清信 323-206
物權法略說
京都 法律文化社 昭和25(1950)
123p 22cm

團藤重光 322-109
刑法と刑事訴訟法との交錯
東京 弘文堂 昭和25(1950)
265p 22cm (刑事法研究 第2)

江川英夫 327-64
國際私法
東京 有斐閣 昭和25(1950)
342p 19cm (有斐閣全書)

春原源太郎 326-43
辯護士の古鞄 —隨想—
布施 進歩書院 昭和25(1950)
130p 19cm

法務府法制意見第四局 324-116
新舊
改正商法條文 〔第1〕 法務府法制意見第四局編
東京 法曹会 昭和25(1950)
243p 21cm
内容
〔第1〕 總則・会社

法令年報　昭和24年　第2集　320-217
我妻栄，宮沢俊義共編
東京　有斐閣　昭和25（1950）
2冊（附共）15×11cm
（附22cm）
附
新旧会社法の対照と解説　—会社は如何に変貌するか—

320-222
法律學体系　第1部 第2　第2部 37, 55, 72, 111, 128, 146, 157
東京　日本評論社　昭和25（1950）
8冊　21cm
（第1部　19cm）
内容
第1部　コンメンタール篇
第2　民法第1　民法総則・物権法（我妻 栄，有泉 享共著）
第2部　法学理論篇
第 37　日本憲法史（鈴木安蔵）
第 55　英米警察制度（須貝修一，杉村敏正共著）
第 72　過失責任と無過失責任（石本雅男）
第111　労働委員会・労働裁判所（川田 壽）
第128　過失の実証的研究（井上正治）
第146　法廷技術（戒能通孝）
第157　国際組織の発展（横田喜三郎）

Huxley, Julian.　327-60
ユネスコの目的と哲学　ジュリアン・ハックスレー著　上田康一訳
東京　日本教文社　昭和25（1950）
176p　19cm（ユネスコ叢書 第3）

石井良助　320-220
天　皇　—天皇統治の史的解明—
東京　弘文堂　昭和25（1950）
250p　19cm

兼子　一　325-130
判例
民事訴訟法
東京　弘文堂　昭和25（1950）
479p　22cm

勝本正晃　323-204
物 權 法
東京　弘文堂　昭和25（1950）
257p　22cm

警視廳（東京都）刑事部　325-129
捜査記錄作製要領　警視廳刑事部編
東京　警視廳刑事部　昭和25（1950）
225p　21cm
附
司法警察職員捜査書類全様式記載例並びに解説

小谷鶴次　327-63
國際平和讀本　第1卷
東京　関書院　昭和25（1950）
238p　19cm
内容
第1卷　国際連合を中心として

松本米治　321-332
日本行政法概論　上卷
京都　三和書房　昭和25（1950）
414p　22cm

中村宗雄　325-133
訴訟法學
東京　評論社　昭和25（1950）
267p　19cm（法律学全書 第10）

中村宗雄　323-203
民　法
東京　敬文堂書店　昭和25（1950）
298p　22cm

中谷敬壽　320-224
法學概論
京都　三和書房　昭和25（1950）
195p　22cm

西原寛一　324-120
日本商法論　第1卷　訂再版
東京　日本評論社　昭和25（1950）
420p　22cm

西本寛一　324-119
新舊對照
改正会社法解説
大阪　布井書房月刊経理編輯部　昭和25（1950）
327p　19cm

野津　務　324-118
新會社法解說
東京　穗高書房　昭和25（1950）
158p　19cm

尾後貫荘太郎　322-112
刑事判例要旨解説　第1卷　昭和24年度
東京　立花書房　昭和25（1950）
246p　19cm

岡咲恕一　324-117
解説 改正会社法
東京　日本経済新聞社　昭和25（1950）
298p　19cm

大野盛直　321-233
日本国憲法要講
東京　関書院　昭和25（1950）
311p　19cm

實方正雄　324-122
商法學總論　—資本制企業の法理—
東京　有斐閣　昭和25（1950）
276p　22cm（商法学大綱 第1）

椎津盛一　324-121
商法總論
東京　昌平書館　昭和25（1950）
121p　19cm

杉村敏正　321-331
行政法講義案　〔第1〕　中卷，〔第2〕　上卷
京都　三和書房　昭和25（1950）
2冊　21cm
内容
〔第1〕　總論
中卷
〔第2〕　各論
上卷

竹田元一　325-134
改正
强制執行法實務總攬
大阪　大同書院　昭和25（1950）
493p　22cm
附
競売法・其他関係法令

田中萬一　322-110
實修
刑法概說　田中萬一等著
東京　みのり書房　昭和25（1950）
340p　19cm

田中二郎　321-41
行政法講義案　中卷
東京　有斐閣　昭和25（1950）
221p　22cm

德澤龍潭　327-62
ユネスコの世紀
東京　西荻書店　昭和25（1950）
240p　19cm

我妻　榮　320-2
六法全書　昭和25年版　我妻榮，宮澤俊義共編
東京　有斐閣　昭和25（1950）
2362p　16cm

藥師寺志光　323-205
民法總則概論
東京　法政大学出版局　昭和25（1950）
140p　22cm

柳瀨良幹　321-230
行 政 法
東京　角川書店　昭和25（1950）
310p　19cm（角川全書）

安平政吉　322-11
文書僞造罪の研究
東京　立花書房　昭和25（1950）
257p　22cm

330 経　　済

赤松　要　331-144
經濟政策
東京　新紀元社　昭和25（1950）
276p　22cm

有澤廣巳　330-708
世界経済図説　1950年　有澤廣巳等編
東京　毎日新聞社　昭和25（1950）
270p　表　22cm

出口勇蔵　330-656
經濟學方法論の反省
東京　有斐閣　昭和25（1950）
51p　19cm（大学講座叢書）

外務省調査局第一課　330-CN14
中共治下工商企業の実態と問題点　外務省調査局第一課編
東京　外務省調査局第一課　昭和25（1950）
208p　21cm

Gufman, B. A.　330-660
勞農露國の生產と消費　ベ・ア・グフマン著　南滿洲鐵道株式會社庶務部調査課訳
大阪　大阪毎日新聞社　昭和2（1927）
193p　23cm（露亜経済調査叢書）

堀江薫雄　336-241
增補
國際爲替金融講話　3版
東京　黃土社　昭和25（1950）
372p　22cm

堀江保蔵 336-242
外資輸入の回顧と展望
東京 有斐閣 昭和25(1950)
208p 19cm

入交好脩 330-714
封建社會の構造
東京 時潮社 昭和25(1950)
312p 22cm

伊藤淳巳 336-239
雇入から退職までの
労務手続と計算
大阪 布井書房月刊経理編輯部 昭和25(1950)
161p 19cm

小山文太郎 330-711
高等社會科
一般社會 —物資の生産と流通，政府と經済生活，勞働問題— 小山文太郎，國松久彌共著
東京 清水書院 昭和25(1950)
404p 19cm

McMurry, Robert N. 335-328
經營に於ける人事の祕訣 R.N.マックマリー博士著 松永芳久訳
東京 大衆社 昭和25(1950)
313p 22cm

毎日新聞社經済部 330-719
財界2500人 毎日新聞社經済部同人編
東京 不二出版 昭和25(1950)
579p 19cm

增田四郎 330-715
西洋經済史 —古代・中世—
東京 新紀元社 昭和25(1950)
255p 22cm

美濃口時次郎 333-19
人口政策
東京 中央労働学園 昭和25(1950)
119p 15cm (新労働文庫 第7)

三澤 仁 335-329
ファイリングシステム
東京 日本能率協会 昭和25(1950)
161p 22cm

森 五郎 335-327
經営勞務管理論
東京 泉文堂 昭和25(1950)
298p 22cm (新經営經済学大系 第4卷)

中西仁三 336-238
金融の基本問題
京都 三和書房 昭和25(1950)
200p 22cm

日本經済年報 第67集 (昭和25年 第3集) 330-24
東洋經済新報社編
東京 東洋經済新報社 昭和25(1950)
319p 19cm

大河內一男 330-712
經濟思想史
東京 勁草書房 昭和25(1950)
287p 22cm

落合豊吉 336-240
住宅金融早わかり —住宅金融公庫の巻—
東京 金融通信社出版部 昭和25(1950)
136p (表共) 19cm

清水泰次 330-CN15
中國近世社會經濟史
東京 西野書店 昭和25(1950)
211p 22cm

高橋良三 330-713
經濟の論理
京都 三和書房 昭和25(1950)
109p 19cm

高田保馬 330-718
耐乏夜話
東京 実業之日本社 昭和25(1950)
199p 19cm

高島善哉 330-716
アダム・スミス 高島善哉編
東京 山根書店 昭和25(1950)
341p 図版 22cm (近代精神叢書)
内容
第1章 アダム・スミスの生涯(水田 洋)，第2章 アダム・スミスの道徳哲学(太田可夫)，第3章 アダム・スミスの自由主義思想(鈴木秀勇)，第4章 アダム・スミスの經済理論(高島善哉)，第5章 アダム・スミスの財政論(木村元一)

德增榮太郎 330-709
經濟史原論
東京 労働文化社 昭和25(1950)
246p 19cm (現代經済学全書 第5)

都留重人 330-717
經済学への反省
東京 時事通信社 昭和25(1950)
290p 図版 19cm

内田穣吉 330-248
一般的危機の經済学 —労働者の經済学— 下卷
東京 大月書店 昭和25(1950)
301p 19cm

山本二三丸 337-40
恐慌論研究
東京 青木書店 昭和25(1950)
295p 22cm

山城 章 335-325
勞務管理新論 —労務管理と労使関係—
東京 労働文化社 昭和25(1950)
206p 22cm

柳川 昇 331-143
世界經済の構造と分析 柳川昇等著
東京 有斐閣 昭和25(1950)
302p 22cm
内容
戰後に於ける世界經済と国際分業(柳川 昇)，アメリカにおける資本蓄積の過程(都留重人)，イギリス資本主義の社会化(卜部敏男)，米華經済関係の展望(坂根哲夫)，日華經済関係の推移と将来への展望(河合俊三)，社会主義經済発展の法則(丸毛 忍)，世界市場と社会政策(大河内一男)

除野信道 331-147
世界經済の機構分析
東京 日本教文社 昭和25(1950)
247p 19cm (ユネスコ叢書 第5)

340 財 政

羽田書店編集部 344-72
国税諸法條文集 上，下 羽田書店編集部編
東京 羽田書店 昭和25(1950)
2冊 15cm (新法文庫)
内容
上 所得税法，法人税法，資産再評価法(表)，下 相続税法，富裕税法，間接税諸法，国税徴收法，国税犯則取締法，租税特別措置法

藤田武夫 348-17
現代地方財政の理論 —地方財政と國家財政の關連—
東京 広文社 昭和25(1450)
282p 22cm

石田八郎 344-69
改正
法人税の解説
東京 広文堂 昭和25(1950)
365p 19cm

門屋 馨 344-68
改正法人税 疑点問答集 再版
大阪 月刊経理編輯部 昭和25(1950)
232p 19cm

小林幾次郎 341-44
憲法と財政
名古屋 日大印刷株式会社出版部 昭和24(1949)
118p. 21cm

國税廳大阪國税局法人税課 344-71
改正 法人税法提要 大阪國税局法人税課編
大阪 月刊経理編輯部 昭和25(1950)
160p. 表13枚 19cm

前尾繁三郎 344-76
國税徴收法と國税犯則取締法の話
東京 原書房 昭和25(1950)
245p 22cm (新しい税の叢書 第9卷)

日本銀行統計局 348-16
全國市債調 昭和23年12月末現在高 日本銀行統計局編
東京 日本銀行統計局 昭和25(1950)
54p 30cm

大藏省主税局税關部 345-7
米國関税法 大藏省主税局税關部訳編
東京 一二三書房 昭和25(1950)
561p 22cm
附
輸入税表

佐藤一郎 (1898-) 342-9
豫算執行職員等の責任に関する法律 國庫出納金等端數計算法解説 佐藤一郎編
東京 港出版合作社 昭和25(1950)
105p 19cm
内容
第1編 豫算執行職員等の責任に関する法律解説(稻村光一)，第2編 国庫出納金等端数計算法解説(志賀清二)

志場喜徳郎 344-75
間接國税の理論と實務
東京 税務経理協会 昭和25(1950)
416p 19cm (税の実務叢書 第4輯)

鈴木弘平 342-10
支拂遅延の防止 —法律の解説と経理準則—
東京 江南書院 昭和25(1950)
161p 19cm

鳥井久慶 344-73
改正所得税
源泉徴收の實務知識
東京 税務研究会 昭和25(1950)
288p 18cm

350 統 計

Chaĭanov, Aleksandr Vasil'evich. 353-1
ソウェート聯邦國勢統計十年史 チャヤーノフ編
南滿洲鐵道株式會社總務部調査課訳
大阪 大阪毎日新聞社 昭和5(1930)
496p 図版 23cm (露亜経済調査叢書)

増山元三郎 350-64
推計學への道 増山元三郎著 東大協組出版部編
東京 東大協組出版部 昭和25(1950)
318p 21cm

日本統計年鑑 摘要版 昭和25年 351-23
總理府統計局編
東京 日本統計協会 昭和25(1950)
186p 26cm

360 社 会 問 題

赤松啓介 367-105
結婚と戀愛の歴史
京都 三一書房 昭和25(1950)
296p 19cm

原田積善會三十年小史刊行會 368-86
財團法人原田積善會三十年小史 原田積善會三十年小史刊行會編
東京 原田積善会 昭和25(1950)
126p 表 19cm

平田隆夫 366-437
労働法講義 第1分冊
京都 三和書房 昭和25(1950)
120p 22cm

石川三四郎 360-78
改訂增補
西洋社會運動史
大阪 弘文社 昭和25(1950)
1158p 22cm

石川知福 366-438
日本の労働科學 —概説とその文獻— 石川知福等編
東京 南山堂 昭和25(1950)
427p 21cm
(暉峻義等博士還暦祝賀記念出版)

戒能通孝 364-150
インテリゲンチァ
東京 改造社 昭和25(1950)
210p 19cm

河合榮治郎 363-231
私の社會主義 再版
東京 社会思想研究会出版部 昭和25(1950)
134p 19cm

More, *Sir* Thomas. 363-229
ユートピア トーマス・モア著 本多顯彰訳
東京 三笠書房 昭和25(1950)
136p. 図版 19cm (世界文学選書 第36)

日本經營者團體連盟 366-443
新労働協約の方向 —締結上の問題點とその實例—
日本經營者團體連盟編
東京 日本経営者団体連盟弘報局 昭和25(1950)
320p 19cm

Raclos, Choderlos de. 367-104
自然の女性について コデルロス・ド・ラクロ著
淀野隆三訳
京都 アテナ書院 昭和25(1950)
169p 19cm

労働省大臣官房労働統計調査部 366-439
労働統計調査年報 昭和23年 労働省大臣官房労働統計調査部編
東京 労働省大臣官房労働統計調査部 昭和25(1950)
163p 表18枚 26cm
内容
第1部 戰後労働経済の概貌, 第2部 労働統計表

労働省労政局 366-440
單位労働組合規約集 労働省労政局編
東京 労働省労政局 昭和25(1950)
253p 21cm

司法保護協會 368-85
脫線少年の處方箋
不良少年はよくなる 司法保護協會編
東京 衆望社 昭和25(1950)
250p 19cm
内容
第1 青少年の不良化は防止できる(サンフォード・ベーツ著 鈴木憲三訳), 第2 脫線少年の個別補導, 第3 脫線少年の集団補導, 第4 脫線少年と共に生きる(平間孝三司会)

駿河台出版社編集部 366-442
改正
労働法規全書 駿河台出版社編集部編
東京 駿河台出版社 昭和25(1950)
526p 14×10cm

山川菊榮 366-441
働く青少年 山川菊榮編
東京 石崎書店 昭和25(1950)
116p 18cm
内容
最近における青少年問題(藤本喜八), 働く青少年の文化と教養について(倉田五郎), 働く青少年の不良化防止の問題(渡辺祥輔), 年少公務員のために(粕谷孝夫), 働く年少者の保護法規(工藤誠爾)

370 教 育

安藤堯雄 371-184
現職教育必携
教育行政學
東京 光文社 昭和25(1950)
316p 22cm

安藤堯雄 372-357
新教育の檢討
東京 明治図書出版株式会社 昭和25(1950)
384p 19cm

Barzun, Jacques. 370-297
アメリカ教育の反省 ジャック・バーザン著 矢川徳光訳
東京 新教育事業協会 昭和25(1950)
470p. 22cm

後藤興一 372-364
ガイダンスに於けるディーンの活動 —理論と實際— 後藤興一, 田中敏隆共著
大阪 晨々堂 昭和25(1950)
197p 22cm

長谷喜久一 372-351
單元學習
一年の圖画・工作指導
東京 明治図書出版株式会社 昭和25(1950)
182p 図版 19cm
(表題紙ノ長谷喜一ハ長谷喜久一ノ誤リ)

廣岡亮藏 372-363
カリキュラムの理論と構成法 4版
東京 黎明書房 昭和25(1950)
180p 19cm (黎明教育シリーズ 第3)

細谷俊夫 370-296
教育環境學 3版
東京 目黒書店 昭和25(1950)
282p 22cm

如何にして学ぶべきか 第3 378-22
東京 慶応出版社 昭和25(1950)
246 19cm
内容
第3 自然科学の研究 —数学 物理学 工学—(鬼頭史城)

今村嘉雄 371-186
小學校の体育教材
東京 金子書房 昭和25(1950)
197p 22cm

稻葉一郎 371-187
わが校の
健康教育の実際
東京 牧書店 昭和25(1950)
280p 図版 19cm

石井完一郎 372-361
ホームルームと自治會
名古屋 黎明書房 昭和25(1950)
252p 19cm (黎明シリーズ 第17)

伊藤一郎 372-354
單元學習
二年の算數指導 伊藤一郎, 北原禧武共著
東京 明治図書出版株式会社 昭和25(1950)
169p 19cm

金子孫市 372-859
理科教育論
東京 朝倉書店 昭和25(1950)
213p 表 19cm

金子淳一 372-350
単元學習
六年の理科指導
東京 明治図書出版株式会社 昭和25(1950)
400p 19cm

栗山 重 372-352
低學年の理科指導
東京 明治図書出版株式会社 昭和25(1950)
240p 図版 19cm

教育大學講座 第9,18巻 370-282
東京教育大學教育學研究室編
東京 金子書房 昭和25(1950)
350p 22cm
内容
第9巻 幼稚園教育
幼稚園教育論(小川正通), 幼稚園のカリキュラム(梅根悟), 幼稚園の運営(田中熊次郎), 遊戯と構成活動(石上秀雄) 第18 生活指導

松宮一也 374-32
アメリカ留學ノート
東京 ジープ社 昭和25(1950)
181p 17×11cm

宮部正夫 377-51
精神遅滞児の教育
東京 時事通信社出版局 昭和25(1950)
392p 19cm

宮坂哲夫 372-358
特別教育活動 —市民形成のための學校計畫—
東京 明治図書出版株式会社 昭和25(1950)
302p 22cm

向山嘉章 372-362
グループ學習の研究 —新しい学級経営—
東京 中和書院 昭和25(1950)
292p 19cm

村田 享 372-346
最新 聽視覺教育指導全書
東京 治誠社 昭和25(1950)
328p 図版4枚 表 22cm

西崎 惠 378-23
新社会教育行政
東京 良書普及会 昭和25(1950)
134p 22cm

清水書院編集部 379-42
大學受驗と將來の職業 清水書院編集部編
東京 清水書院 昭和25(1950)
305p 19cm

田中豊太郎 373-73
愛兒の教育のために —父母と教師におくる—
東京 要書房 昭和25(1950)
219p 19cm

Thooris, A. 370-394
乳兒及び幼兒の教育 —人間理解のための基礎知識—
A.トーリス著 周郷博訳
東京 大日本図書株式会社 昭和25(1950)
318p 22cm

東京高等師範學校附屬小學校體育部 372-353
単元學習
一年の体育指導 東京高等師範學校附屬小學校體育部編
東京 明治図書出版株式会社 昭和25(1950)
291p 19cm

德永吉晴 372-356
単元學習
一年の算數指導
東京 明治図書出版株式会社 昭和25(1950)
249p 19cm

東京大學カリキュラム研究會 372-348
日本カリキュラムの檢討
東京 明治図書出版株式会社 昭和25(1950)
357p 22cm

東京大學新聞社編集部 379-41
灰色の青春 —學生社會運動史の一側面— 再版 東京大學新聞社編集部編
東京 東京大学新聞社出版部 昭和23(1948)
177p 図版 19cm
内容
黎明期の動き—学生社会運動の発端—(松浦健三), 志士的熱情の奔流—初期学生社会運動の頃—(高野 實), 重り行く彈圧—牧歌的時代より三・一五事件まで—(小沢正元), 狂瀾の中に—三・一五より四・一六まで—(末松 満), 暗黒時代の前夜—満洲事変前後—(平岡敏男), 灰色の青春に抗して—一九三〇年より一九三五年—(扇谷正道), わたしの大学=転換期に学ぶ —瀧川問題より二・二六事件まで—(岡倉古志郎), 反動の嵐に生きて—河合教授事件前後—(小坂徳三郎), 吹きまくるファッショ—河合教授, 総長官選事件を中心に=昭和十三年より五年—(木村三郎), 暗黒から解放へ—太平洋戦争の勃発・敗戦後の学生運動(櫻井恒次, 長谷川 泉)

東京都教育廳指導部 370-289
教職員手引 東京都教育廳指導部編
東京 新光社 昭和25(1950)
190p 15×11cm

中央社 377-49
小學一年 家庭の指導 中央社編
東京 中央社 昭和25(1950)
246p 19cm
内容
新しい小学校(古川正義), 一年生の生活指導(日下部しげ), 新しい国語の家庭指導(清水晴男), 新しい社会科の家庭指導(篠原重利), 新しい算数の家庭指導(高森敏夫) 新しい理科の家庭指導(栗山 重), 新しい音楽の家庭指導(百瀬三郎), 新しい図面工作の家庭指導(阿部広司), 新しい体育と衛生の家庭指導(古屋三郎)

梅根 悟 372-360
教育方法
東京 誠文堂新光社 昭和25(1950)
177p 19cm(教職教養シリーズ 第6巻)

鷲山重雄 371-179
教育職員
資格認定講習受講指針 鷲山重雄, 小野寺巧共著
東京 弘学社 昭和25(1950)
156p 19cm

山田 眞 372-355
単元學習
三年の算數指導
東京 明治図書株式会社 昭和25(1950)
193p 19cm

山崎巳代治 372-334
単元學習
二年の社會科指導
東京 明治図書出版株式会社 昭和25(1950)
366p 19cm

依田 新 370-298
教育心理學 依田新編
東京 金子書房 昭和25(1950)
563p 22cm
内容
第1章 序論 教育と心理学(波多野完治), 第2章 発達(山下俊郎), 第3章 環境(桂 廣介), 第4章 身体および運動能の発達(上武正二), 第5章 情緒の発達(桂廣介), 第6章 社会性の発達(牛島義友), 第7章 兒童の知的発達(波多野完治), 第8章 学習の原理(中野佐三), 第9章 学習の指導(中野佐三), 第10章 知能と知能検査(牛島義友), 第11章 教育評価(小見山榮一), 第12章 人格(パーソナリティ)・性格(依田 新), 第13章 適応と不適応(正木 正), 第14章 特殊兒童(松本金壽), 第15章 ガイダンス(小見山榮一), 第16章 教師と精神的健康(小見山榮一)

兒童研究會 (東京教育大学内) 372-329
ことばの指導 東京大學內兒童研究會編
東京 金子書房 昭和25(1950)
301p 19cm(兒童問題新書 第4)
内容
言語の発達(阪本一郎), 言語表現(石井庄司), 生活学習と国語指導(小島忠治), 国語教育の評価(倉澤榮吉), 教育活動と兒童の劇(花田哲幸)

兒童教育研究會 373-72
小學校における教育計画 兒童教育研究會編
東京 学芸図書出版社 昭和25(1950)
441p 22cm

380 民俗, 風俗及慣習

北原白秋 389-4
日本傳承童謠集成 第6巻 北原白秋編
東京 国民図書刊行会 昭和25(1950)
368p 22cm
内容
第6巻 歳事唄, 雑謡篇

民俗學研究所 380-31
民俗學研究 第1輯 民俗學研究所編
東京 日本民俗学会 昭和25(1950)
222p 22cm
内容
第1輯
足入れ婚と其の周辺(大間知篤三), 村の伝承的社会倫理(和歌森太郎), 死者及び死霊崇拝の残留と分化(堀 一郎), 修験道と民間信仰(戸川安章), 氏神まつり(岩崎敏夫), 神社のこと(柳田國男), 分類民俗学文献目録 其一(民俗学研究所編)

日本風俗史講座 第1—12巻 380-32
雄山閣編
東京 雄山閣 昭和4(1929)
12冊 図版 22cm
内容
第1巻 (図版32枚)

原始時代の風俗（高橋健自，宮本勢助），奈良朝時代の風俗（江馬 務），平安朝時代の風俗（芝 葛盛）
第2巻 （図版53枚）
鎌倉時代の風俗（櫻井 秀），室町時代の風俗（魚澄惣五郎），安土桃山時代の風俗（高柳光壽）
第3巻 （図版51枚）
江戸時代の風俗（中村孝也），明治時代の風俗（藤澤衞彦），現代風俗（今 和次郎）
第4巻 （図版8枚）
宮廷の儀式（山本信哉），民間の儀式（山本信哉），武家の儀式（山本信哉，有馬敏四郎），誕生日の祝（和田英松），冠礼の変遷（関根正直），食膳史話（関根正直），婚姻に関する法規風俗（関根正直），祭礼と風俗（中山太郎），中世農民の生活（中村直勝）
第5巻 （図版9枚）
日本文明の特質（辻 善之助），日本民族の精神生活（藤村作），日本民族史概説（喜田貞吉），賤民概説（喜田貞吉），武器武装（有坂鉊蔵），日本遊猟史（龍 粛），茶道及香道（今泉雄作，小森彦次），通貨と風俗（入田整三），経済と風俗（赤堀又次郎），風俗史概論（赤堀又次郎）
巻6第 （図版18枚）
日本服飾史（江馬 務），染色と風俗（明石染人），結髪化粧小間物履物史（江馬 務），日本住宅史（田辺 泰），庭園と風俗（龍居松之助）
第7巻 （図版35枚）
幕末明治過渡期の風俗（藤井甚太郎），幕末東西風俗観（尾佐竹 猛），日本見世物史考（藤澤衞彦），玩具と風俗（西澤笛畝），遊女と若衆（伊藤 晃）
第8巻 （図版48枚）
浮世絵に表われたる風俗（藤懸靜也），江戸趣味（斎藤隆三），続江戸趣味（斎藤隆三），浮瑠璃史要（黒木勘蔵），遊戯（有馬敏四郎）
第9巻 （図版17枚）
日本音楽史（田辺尚雄），能楽史（佐成謙太郎），能楽史余録（和田万吉），歌舞伎の風俗（伊原青々園），日本舞踊史（岩橋小彌太），白拍子（阪本健一），平安朝の和歌と風俗（尾上八郎），若者の風俗（中山太郎）
第10巻 （図版18枚）
信仰と風俗（櫻井 秀），仏教風俗（鷲尾順敬），空也念仏（藤原猶雪），寺院生活（圭室諦成），南蛮切支丹風俗史（岩生成一），迷信（中村古峡），風呂（中桐確太郎），医者の風俗（富士川 游）
第11巻 （図版23枚）
交通風俗（樋畑雪湖），物見遊山（笹川臨風），日本の風土（小田内通敏），地方の風土（梅沢和軒），朝鮮の風俗（後藤守一），琉球の風俗（伊波普猷），台湾の風俗（西岡英夫）
第12巻 絵巻物集 （図版181枚）
石山寺縁起，信貴山縁起，破来頓等物語，一遍聖人絵伝，秀郷草紙，小野御幸草紙，慕帰絵詞，奈世竹物語，松ヶ崎天神縁起

柳田國男 380-1
柳田國男先生著作集 第10册
東京 実業之日本社 昭和25（1950）
218p 19cm
内 容
第10册 神を助けた話

柳澤 健 382-9
和洋エチケット
これだけは心得おくべし
東京 誠文堂新光社 昭和25（1950）
239p 19cm

400 自然科学

400 自然科学総記

Poincaré, Jules Henri. 401-32
科學と方法 ポアンカレ著 吉田洋一訳
東京 創元社 昭和25（1950）
307p 19cm （創元科学叢書 第39）

自然科學概論 〔第2〕 上巻 408-8
東京 朝倉書店 昭和25（1950）
259p 22cm
内 容
〔第2〕 生物の科学
上巻
第1章 進化（常谷幸雄等），第2章 遺伝と品種改良及び優生（常谷幸雄等），第3章 発生（常谷幸雄，佐藤金治）

菅井準一 404-50
科学読本
東京 実業教科書株式会社 昭和25（1950）
304p 22cm

410 数学

荒又秀夫 412-61
行列及行列式
東京 東海書房 昭和25（1950）
181p 22cm （東海数学叢書 第8）

大學教養數學研究會 410-138
大學教養
演習数学 大学教養数学研究会編
東京 共立出版株式会社 昭和25（1950）
280p 22cm

平野 浩 419-5
珠算教室
東京 教書店 昭和25（1950）
227p 図版 19cm

幸田 彰 417-8
高等圖學入門
東京 培風館 昭和23（1948）
71p 19cm

小松勇作 410-137
數學概論
東京 東海書房 昭和25（1950）
154p 22cm

槇尾 榮 410-133
数式数表便覽 槇尾榮編
東京 冨山房 東京25（1925）
202p 16×11cm

森 繁雄 414-58
解析〔I〕の研究
東京 旺文社 昭和25（1950）
395p 19cm

森本清吾 410-134
數學學習法 再版
東京 研究社 昭和23（1948）
219p 15cm （研究社学生文庫 第1027）

守屋美賀雄 412-56
代 數 學 下巻
東京 朝倉書店 昭和25（1950）
286p 22cm （数学全書）

南保 賀 410-132
整數の乘除
計算表と其應用 一冪，冪根，圓弧長，圓面積，逆數，常用對數，自然對數一 南保 賀編
東京 理工図書株式会社 昭和25（1950）
206p 19cm

坂入俊雄 410-139
新制大學入試問題
解析（I）の研究 昭和25年度版
東京 春日出版社 昭和25（1950）
128p 19cm

下田虎美 412-60
根底代数学 第6巻
東京 慶文堂書店 昭和25（1950）
150p 19cm
内 容
第6巻 数列・級数・近似式・誤差 —解析第2の特別講義—

戸田 清 410-135
一般数学の研究
東京 旺文社 昭和25（1950）
254p 19cm

辻 正次 414-126
高等微分積分學 上巻
東京 共立出版株式会社 昭和25（1950）
377p 22cm

山田欽一 410-136
数学通論
東京 同文館 昭和25（1950）
353p 22cm （一般教育叢書）

山本長五郎 419-6
新訂 珠算精義
東京 彰文館 昭和25（1950）
431p 22cm

420 物理学

大學教養物理學研究會 420-125
大學教養
演習物理學 大学教養物理学研究会編
東京 共立出版株式会社 昭和25（1950）
306p 22cm

伏見康治 420-124
相對論的世界像
東京 弘文堂 昭和25（1950）
159p 19cm （アテネ新書 第16）

川口雄三郎 420-122
新制
學生の物理學
東京 清水書院 昭和25（1950）
448p 図版 19cm

高橋喜久雄 420-123
物理精密觀測法
東京 丸善出版株式会社 昭和25（1950）
378p 22cm

宇井芳雄 420-86
新制高等學校
新制 物理學精義 〔第2〕 10版
東京 清水書院 昭和25（1950）
491p 図版 19cm
内 容
〔第2〕 光学・電磁気学篇

430 化　学

原　光雄　430-72
ラヴォアジエ
東京　弘文堂　昭和25(1950)
148p　図版　19cm　(科学史をつくる人々)

林　太郎　430-70
化學の研究
東京　旺文社　昭和25(1950)
351p　22cm

石川清一　439-3
応用化学提要
東京　三省堂出版株式会社　昭和25(1950)
360p　22cm

小竹無二雄　432-13
新編有機化學實驗法
東京　理工出版社　昭和25(1950)
692p　22cm

水島三一郎　431-60
物理化學概論　水島三一郎，小島隷男共著
東京　有斐閣　昭和25(1950)
439p　表　19cm　(教養全書)

水島三一郎　431-61
高分子物質　—化學物理學—　水島三一郎編
東京　共立出版株式会社　昭和25(1950)
422p　22cm
内容
第1編　高分子構造論(水島三一郎)，第2編　力学的性質(坂井卓三)，第3編　高分子物質の透電的性質(岡 小天)，第4編　高分子溶液論(岡 小天等)

無機化學全書　第2卷　第1分册の第1　437-12
東京　丸善出版株式会社　昭和25(1950)
260p　26cm
内容
第2卷　酸素族
第1分册　酸素(菅原 健，山崎一雄共編)
第1(柴田雄次等著)

關　治助　437-29
新制高等學校
新制化學精義　—無機篇—　10版
東京　清水書院　昭和25(1950)
341p　図版　19cm

白井俊明　430-71
化學精義
東京　清水書院　昭和25(1950)
521p　図版　19cm

都築洋次郎　438-50
教養有機化學
東京　朝倉書店　昭和25(1950)
253p　21cm

440 天　文　学

Gamow, George.　446-15
太陽の誕生と死　ジョージ・ガモフ著　白井俊明訳
東京　白揚社　昭和25(1950)
304p　図版6枚　19cm

山本一清　440-18
圖說天文講座　第5卷　山本一清編
東京　恒星社厚生閣　昭和25(1950)
250p　表　22cm
内容
第5卷　恒星
恒星(山本一清)，星辰スペクトル(荒木俊馬)，恒星の内部構造と星の進化(栗原道德)，変星光・新星とその観測法(小山秋雄)，二重星と其の観測法(稻葉通義)

450 地質学．地理学

松澤武雄　454-15
地震學
東京　角川書店　昭和25(1950)
374p　19cm　(角川全書)

南滿洲鐵道株式會社庶務部調査課　452-31
黑龍江系水路誌　南滿洲鐵道株式會社庶務部調査課編
大阪　大阪毎日新聞社　昭和4(1929)
360p　図版　表　23cm　(露亜経済調査叢書)

日本地方地質誌　〔第6〕　450-25
東京　朝倉書店　昭和25(1950)
241p　22cm
内容
〔第6〕　中国地方(小林貞一)

酒井軍治郎　451-11
地下水調査法　3版
東京　古今書院　昭和25(1950)
243p　22cm

中央氣象台　453-45
地上氣象觀測法　中央氣象臺編
東京　気象協会　昭和25(1950)
153p　図版20枚　27cm

460 生物学．博物学

Darwin, Charles Robert.　460-53
ダーウィン全集　第13卷
東京　改造社　昭和25(1950)
281p　19cm
内容
第13卷　受精の研究 上卷(石井友幸訳)

三輪知雄　460-69
生物実驗法　三輪知雄，久米又三共編
東京　共立出版株式会社　昭和25(1950)
356p　22cm

岡田　要　460-37
現代の生物學　第3集　岡田要，木原均共編
東京　共立出版株式会社　昭和25(1950)
382p　22cm
内容
第3集　性
性の意義(内田 亨)，性の遺伝と決定(竹中 要)，性の比率と統御(牧野佐二郎)，脊椎動物の雌雄性分化(花岡謹一郎)，無脊椎動物の性分化(江上信雄)，膜翅類型の性決定(稲葉文枝)，動物の間性(増井 清)，性のモザイク(田島彌太郎)

生物教育研究會　461-32
生殖と発生　生物教育研究会編
東京　国民図書刊行会　昭和25(1950)
222p　19cm　(学生の生物 第8)

生物教育研究會　461-31
生物の栄養　生物教育研究会編
東京　国民図書刊行会　昭和25(1950)
201p　19cm　(学生の生物 第6)

矢野　佐　460-67
一般生物表解
東京　科学評論社　昭和25(1950)
180p　19cm

湯淺　明　460-68
受驗生物學
東京　清水書院　昭和25(1950)
242p　19cm

470 植　物　学

猪野俊平　471-11
植物の發生
東京　河出書房　昭和25(1950)
237p　22cm

牧野富太郎　470-28
圖說 普通植物檢索表　第1
東京　千代田出版社　昭和25(1950)
371p　図版30p　19×11cm
内容
第1　草本

牧野富太郎　470-29
植物記　再版
東京　櫻井書店　昭和25(1950)
415p　19cm

牧野富太郎　470-29
續植物記　再版
東京　櫻井書店　昭和25(1950)
415p　19cm

武田久吉　474-3
日本高山植物圖鑑　武田久吉等著
東京　北隆館　昭和25(1950)
310p　図版33枚　19cm

480 動　物　学

加邊正明　487-29
上信越高原国立公園の森林昆蟲に就いて　—草津白根火山群之部—
前橋　前橋営林局　昭和25(1950)
40p　図版　26cm

蒲原稔治　488-25
土佐及び紀州の魚類
高知　高知県文教協会　昭和25(1950)
368p　22cm

加藤正世　487-29
趣味の昆虫
東京　誠文堂新光社　昭和25(1950)
175p　図版　22cm

加藤正世 487-28
日本の蟬
東京 南條書店 昭和25(1950)
105p 図版 22cm (図解生物シリーズ 第2)

Kenly, Julie (Closson) 487-30
蟻の都 —ケンリー博物記— ジュリー・クロッソン・ケンリー著 内山賢次訳
東京 岩崎書店 昭和25(1950)
253p 19cm

小林久雄 488-22
魚の生物學
東京 冨山房 昭和25(1950)
191p 図版8枚 19cm

日本動物研究學會 480-24
新集 全動物圖鑑 日本動物研究學會編
東京 河野書店 昭和25(1950)
827p 図版 18×10cm

岡田彌一郎 488-23
日本魚類圖說 岡田彌一郎等著
東京 三省堂 昭和10(1935)
471p 図版83枚 24cm

内田清之助 488-24
季節の鳥
東京 繩書房 昭和25(1950)
222p 図版 19cm

490 医学. 薬学

學術書院編集部 490-73
醫師國家試驗學習指導新書 —問題とその解答— 第4,5 學術書院編集部編
東京 学術書院 昭和25(1950)
2册 19cm
内容
第4 細菌学, 第5 解剖学

比企能達 496-167
結核とアレルギー 比企能達, 羽生順一共著
東京 南山堂 昭和25(1950)
349p 図版 26cm

伊東彌恵治 497-154
伊東式トラコーマ集團治療手引 —XL-10眼軟膏使用—
東京 杏林書院 昭和25(1950)
96p 19cm

井尻襄次郎 496-166
學徒と結核
東京 東山書房 昭和25(1950)
249p 図版 19cm

厚生省大臣官房統計調査部 499-134
衞生年報 昭和21年 厚生大臣官房統計調査部編
東京 厚生大臣官房統計調査部 昭和24(1949)
206p 26cm

楠 隆光 497-155
最新泌尿器外科
東京 学術書院 昭和25(1950)
191p 22cm

McCullough, Wava. 490-72
繪入簡易看護學便覽 ウェヴア・マッカラフ著 川岸雪江訳
東京 メヂカルフレンド社 昭和25(1950)
243p 22cm
(助力者ハマジョリー・モフイット)

尾持昌次 491-24
解剖學名辭書 尾持昌次編
東京 丸善出版株式会社 昭和25(1950)
452p 19cm

492-124
生理學講座 第1卷 第1, 第8卷 第1—3, 第2 第2, 第9卷 第1 第1, 2, 第12卷 第3
日本生理學會編
東京 生理学講座刊行会 昭和25(1950)
21cm
内容
第1卷 生物の物質的基礎
第1 細胞の構造的基礎(合田得輔, 藤井 隆)
第8卷 血液および循環
第1 血液および造血器
第1 血液(蓑島 高), 第2 血液有形成分の病態生理(小宮悦造), 第3 血液液状成分の病態生理(加藤勝治, 福武勝博)
第2 循環系
第2 心電図
心電図法(樫田良精), 心電図の解釈(木村栄一)
第9卷 呼吸, 消化, 栄養, 代謝
第1 呼吸

第1 呼吸(高木健太郎), 第2 ガス交換(柿沼昊作, 山川邦夫)
第12卷 実験法, 歷史, その他
第3 生理学実習指針(福原 武)

杉 靖三郎 492-125
生理読本
東京 実業教科書株式会社 昭和25(1950)
318p 22cm (市民読本シリーズ)

竹中繁雄 499-132
體育衞生學
東京 大明堂 昭和25(1950)
231p 22cm

田宮知耻夫 493-75
レントゲン診断學入門 訂6版
東京 南山堂 昭和25(1950)
327p 26cm

牛場大蔵 493-76
細菌学の一般知識
東京 牧書房 昭和25(1950)
303p 19cm (科学新書)

薬事日報社 494-65
最近の新薬 —1950— 薬事日報社編
東京 薬事日報社 昭和25(1950)
118p 22cm

500 工 芸 学

500 工芸学. 工学及工業総記

東洋經濟新報社 502-26
日本産業讀本 東洋經濟新報社編
東京 東洋経済新報社 昭和25(1950)
195p 22cm

山中篤太郎 509-63
中小工業の本質と展開 —國民經濟構造矛盾の一研究— 再版
東京 有斐閣 昭和25(1950)
266p 22cm

510 土 木 工 学

本間 仁 516-16
高等水理學 4版
東京 産業図書株式会社 昭和23(1948)
331p 21cm

行方文吾 511-23
土木材料及施工法
東京 産業図書株式会社 昭和25(1950)
420p 22cm

末松 榮 516-17
河川工學
東京 森北出版株式会社 昭和25(1950)
246p 22cm

東京鐵道局施設部 512-26
保線從事員必携 東京鐵道局施設部編
東京 鉄道現業社 昭和23(1948)
453p 19cm

好井宏海 512-27
鐵 道
東京 ダイヤモンド社 昭和25(1950)
346p 図版 表 19cm (ダイヤモンド産業全書 第16)

520 建 築 学

建築ハンドブック 第6 520-12
東京 彰国社 昭和25(1950)
308p 表 19cm
内容
第6 木構造(平沢郷勇)

530 機 械 工 学

江淵藤彦 537-5
運搬機械 再版
東京 修教社 昭和25(1950)
264p 22cm

井原敏男 532-22
熱機關の熱力學
東京 理工図書株式会社 昭和25(1950)
183p 表 22cm

永井榮造 533-8
最新發動機圖答
ヂーゼル燒玉電氣着火取扱法
大阪 鷲書房 昭和23(1948)
212p 18cm

日本機械學會 530-17
機械實用便覽 日本機械學會編
東京 日本機械学会 昭和25(1950)
592p 19cm

東京大學工學部機械工學科 530-18
機械工學要覽 上卷 東京大学工学部機械工学科編
東京 弘道館 昭和25(1950)
539p 22cm

540 電気工学.通信工学

堀岡正家 540-88
電氣と光・原子力 堀岡正家, 相島武夫共著
東京 理工図書株式会社 昭和25(1950)
158p 26cm (図解電気文化大観 第1集)

前橋 博 547-138
ラジオ技術相談 —高一の製作と基礎質疑応答—
東京 力書房 昭和25(1950)
180p 図版 表 19cm
附
民間放送に対する受信機の各種対策指針

鳳 秀太郎 543-66
鳳氏交流工學理論階梯 第1編 訂22版 鳳秀太郎著 鳳誠三郎補訂
東京 丸善出版株式会社 昭和25(1950)
205p 27cm
内容
第1編 交流理論

大槻 喬 544-35
送電技術 〔第3〕 大槻喬等編
東京 電気書院 昭和25(1950)
208p 26cm
内容
〔第3〕 開閉及安全装置篇
第1章 電力系統の故障計算(前川幸一郎, 山田太三郎), 第2章 遮断器(藪野亥石), 第3章 保護継電方式(谷合清一), 第4章 異常電圧(法貴四郎), 第5章 避雷器(一色貞三), 第6章 絶縁協調(藤高周平), 第7章 通信設備(木村義太等), 第8章 遠隔連絡装置及搬送継電器(中島雄吉)

Pierce, George W. 547-137
電氣振動と電波 上卷 G. W. ピアース著 荒川大太郎訳
東京 日本放送出版協会 昭和25(1950)
332p 22cm

Raeth, Frederick Chilion. 540-72
電氣学事典 第2巻 フレデリック・シー・レース著 安達嘉一訳
大阪 弘文社 昭和25(1950)
324p 22cm

Shoults, David Roy. 543-67
産業 電動機工学 D. R. Shoults, C. J. Rife共著 T. C. Johnson 編 大山松次郎訳
東京 オーム社 昭和25(1950)
348p 22cm

副島一之 540-87
電氣を學ぶ
東京 潮文閣 昭和25(1950)
217p 19cm (学ぶ叢書)

Terman, Frederick Emmons. 547-98
ラジオ工學 第4巻 F.E. ターマン著 溝上銈訳
東京 日本放送出版協会 昭和25(1950)
205p 22cm
(原著 訂3版の飜訳)

吉松氏吉 542-25
新編 火力發電
東京 オーム社 昭和25(1950)
352p 表 22cm

550 鉱山工学. 金属工学

鐃山俊夫 557-21
炭礦の電氣 7版
東京 オーム社 昭和25(1950)
159p 22cm

中島龍一 556-55
鐵を學ぶ
東京 潮文閣 昭和25(1950)
238p 19cm (学ぶ叢書)

Polevoĭ P. I. 550-8
露領極東の鑛産 上, 下卷 ペ・イ・ポレウオイ編 南滿洲鐵道株式會社庶務部調査課訳
大阪 大阪毎日新聞社 昭和2(1927)
2冊 23cm (露亜経済調査叢書)
下卷 附録
極東鉱物分布図

550-7
ロシア(1917- ソヴイエットロシア) ハバロフスク極東利權委員會
露領極東の鑛業利權 ハバロフクスク極東利權委員會編 南滿洲鐵道株式會社庶務部調査課訳
大阪 大阪毎日新聞社 昭和3(1928)
259p 地図24枚 23cm (露亜経済調査叢書)

資源廳長官官房統計課 556-53
製鐵業參考資料 昭和18年—昭和23年 資源廳長官官房統計課編
東京 日本鉄鋼連盟 昭和25(1950)
879p 27cm

商工省金屬局 556-54
製鐵業參考資料 —昭和18年8月調査— 商工省金屬局編
東京 商工省金属局 昭和18(1943)
353p 26cm

和田維四郎 552-7
日本鑛物誌 3版 和田維四郎著 伊藤貞市, 櫻井欽一共編
東京 中文館書店 昭和22(1947)
368p 26cm

560 海事工学

海上保安廳水路部 565-1
水路誌附錄 第2卷 海上保安廳水路部編
東京 海上保安庁 昭和25- (1950-)
22cm (書誌 第452号)
(加除式)
内容
第2卷 各港港則

運輸省海運調整部 560-13
海事年鑑 1950 運輸省海運調整部編
東京 船舶会館 昭和25(1950)
1480p 22cm

山口增人 561-14
船の常識
神戸 海文堂 昭和25(1950)
439p 表12枚 22cm

570 化学工業

技報堂 570-57
化學特許總覽 第11輯 (第168761—174800号) 上, 中, 下卷 技報堂編
東京 技報堂 昭和25(1950)
3冊 26cm
内容
上卷 第144—152類, 中卷 第153—171類, 下卷 第172—186類

不破橘三 573-21
ガラス工業と稀元素
東京 技報堂 昭和25(1950)
87p 22cm

兵藤良夫 578-67
清涼飲料・乳酸飲料 兵藤良夫, 町田實彦共著
東京 雄図社 昭和25(1950)
197p 19cm (食品製造叢書 第5)
内容
清涼飲料(兵藤良夫), 乳酸飲料(町田實彦)

龜山直人 572-3
電氣化學の理論及應用 上卷 訂11版
東京 丸善出版株式会社 昭和25(1950)
685p 22cm
内容
上卷 基礎論・電池及蓄電池

近畿化学工業会醱酵部会 578-69
甘藷工業 近畿化学工業会醱酵部会編
大阪 富民社 昭和25(1950)
296p 22cm

兒玉正雄 576-39
塗料と塗装 兒玉正雄等著
東京 日本図書株式会社 昭和25(1950)
335p 図版 22cm

宮川一郎 574-19
燃料及熱管理概論 宮川一郎, 吉田高年共著
東京 工業通信社 昭和25(1950)
328p 表 22cm

小田良平 576-37
イオン交換樹脂 小田良平, 清水博共著
東京 学術図書出版社 昭和25(1950)
444p 22cm

小川省吾 576-42
新編染色學 補5版
東京 産業図書株式会社 昭和25(1950)
362p 22cm

尾崎準一 578-65
芋類加工の理論と實際 訂再版 尾崎準一編
東京 藷類加工技術研究協議会 昭和25(1950)
251p 22cm

佐藤吉彦 576-40
最新染料及顔料化學 訂再版
東京 丸善出版株式会社 昭和25(1950)
299p 22cm

亘理信一 578-66
冷凍データブック
東京 日本冷凍協会 昭和24(1949)
671p 22cm (冷凍全書 第5)

亘理信一 578-68
製氷の事業と技術
東京 水産文庫 昭和25(1950)
327p 図版 19cm

580 製造工業. 手工業

村山 高 586-55
世界の綿業
東京 柳原書店 昭和25(1950)
243p 22cm

大住吾八 586-53
力織機構學 訂12版
東京 丸善出版株式会社 昭和25(1950)
400p 22cm

通商産業省通商繊維局 586-51
戰後繊維産業の回顧 通商産業省通商繊維局編
東京 商工協会 昭和25(1950)
584p 22cm

590 家 事

花森安治 593-70
服飾の讀本
東京 衣裳研究所 昭和25(1950)
218p 22cm

岩崎書店編集部 590-16
家庭生活辭典 岩崎書店編集部編
東京 岩崎書店 昭和25(1950)
607p 19cm

本山荻舟 596-44
舌の虫干し
東京 朝日新聞社 昭和25(1950)
203p 11×15cm

中井太一郎 597-3
住宅室内圖集 中井太一郎, 西川驍共著
東京 彰国社 昭和25(1950)
64p 26cm

主婦之友社編集局 594-9
染色と洗濯 主婦之友社編
東京 主婦之友社 昭和25(1950)
390p 図版6枚 19cm (主婦之友家庭講座 第19輯)
附
衣類整理

600 産 業

600 産業總記

九州經濟調査協會 602-47
九州地方現勢調査資料 第9集 九州經濟調査協會編
福岡 九州経済調査協会 昭和25(1950)
251p 27cm
(本文ハ謄寫版)
内容
第9集 輸送

610 農 業

星野達三 614-112
米つくり春から秋まで
札幌 北海道新聞社 昭和25(1950)
144p 19cm (北海道農業選書 第1集)

鈴木糧食研究所 614-111
懸賞論文增收の理論と體驗
菜種と落花生增收法 再版 鈴木糧食研究所編
東京 鈴木糧食研究所出版部 昭和25(1950)
319p 図版 22cm

加唐勝三 612-88
農學實驗指導書 〔第1〕 加唐勝三等著
東京 産業図書株式会社 昭和25(1950)
298p 22cm
内容
〔第1〕 基礎篇

京都大學農學部農藝化學教室 612-87
農藝化學實驗書 上, 中, 下巻 京都大学農学部農芸化学教室編
東京 産業図書株式会社 昭和25(1950)
3册 22cm

内容
上巻
第1編 化学実験基礎事項(鈴木 信等), 第2編 無機化学実験法(川口桂三郎), 第3編 物理化学実験法(館 勇等), 第4編 土壌学実験法(川口桂三郎), 第5編 肥料学実験法(奥田 東), 第6編 ガス分析法(奥田 東, 葛西善三郎)
中巻
第7編 有機化学実験法(武居三吉, 三井哲夫), 第8編 栄養化学実験法(近藤金助, 満田久輝), 第9編 生物化学実験法(井上吉之, 小野寺幸之進), 第10編 醗酵化学実験法(片桐英郎, 麦林楢太郎)
下巻
第11編 酵素化学実験法(藤村吉之助等), 第12編 林産化学実験法(館 勇, 木村良次), 第13編 農産製造学実験法(三井哲夫), 第14編 農業化学実験法(武居三吉, 中島稔), 第15編 皮革製造学実験分析法(井上吉之), 第16編 繊維蚕糸化学実験法(館 勇, 北尾弘一郎), 第17編 水産化学実験法(近藤金助, 秦 忠夫), 第18編 水, 空気の分析, 試験法(片桐英郎, 高山瑞男)

Lyon, Thomas Lyttleton. 612-87
土壌學 —その本質と特性・立地土壌学概論—
T.L. ライオン, H.O. バックマン共著 三井進午等訳
東京 朝倉書店 昭和25(1950)
496p 22cm

牧 隆泰 615-51
農業水利造構學 訂4版
東京 丸善出版株式会社 昭和25(1950)
662p 22cm

永井威三郎 610-82
技術経営 農業綜典
東京 朝倉書店 昭和25(1950)
730p 19cm

農業復興會議 611-330
調査報告 農村の實態 上, 下巻 農業復興會議編
東京 三元社 昭和25(1950)
2册 22cm
(上巻に表あり)

鬼丸勝之 611-328
農村文化と農民指導
東京 日本出版協同株式会社 昭和25(1950)
208p 19cm

湯淺啓溫 616-50
病害虫の生態と防除 〔第1〕 湯淺啓溫, 明日山秀文共編
東京 産業図書株式会社 昭和25(1950)
585p 22cm

内容
〔第1〕 果樹編
リンゴ・ミザクフ
第1 病害(木村甚彌), 第2 害虫(豊島在寛)
ウメ・アンズ・スモモ
第1 病害(村田壽太郎), 第2 害虫(松本鹿蔵)
ナシ
第1 病害(鎌方末彦), 第2 害虫(松本鹿蔵)
モモ
第1 病害(鍬塚喜久治), 第2 害虫(松本鹿蔵)
ビワ
第1 病害(瀧本清透), 第2 害虫(松本鹿蔵)
ミカン
第1 病害(田中彰一), 第2 害虫(酒井久馬)
ブドウ
第1 病害(鎌方末彦), 第2 害虫(神沢恒夫)
カキ
第1 病害(鎌方末彦), 第2 害虫(三島良三郎)
クリ
第1 病害(村田壽太郎), 第2 害虫(三島良三郎)
イチジク
第1 病害(瀧本清透), 第2 害虫(三島良三郎)

雜穀奬勵會 614-113
大豆の研究 雜穀奬勵會編
東京 雜穀奬励会 昭和25(1950)
268p 19cm

全國指導農業協同組合連合會 611-329
農業協同組合年鑑 1950年版 全國指導農業協同組合連合会編
東京 全国指導農業協同組合連合会 昭和24(1949)
472p 表8枚 22cm

620 園 芸

平井重三 624-37
新果樹ポポウ —ポポウの作り方—
京都 タキイ種苗株式会社出版部 昭和25(1950)
77p 19cm

井上賴數 622-7
蔬菜採種法各論
東京 朝倉書店 昭和25(1950)
329p 22cm

家庭園藝研究會 620-14
最新家庭園藝 上, 中, 下巻 家庭園藝研究會編
京都 タキイ種苗株式会社出版部 昭和25(1950)
3册 19cm
内容
上巻 野菜の実際作り方, 中巻 草花の実際作り方, 下巻 果樹の実際作り方

主婦之友社編集局 620-13
家庭園藝と菜園 主婦之友社編集局編
東京 主婦之友社 昭和25(1950)
321p 図版 19cm (主婦之友家庭講座 第9輯)

640 畜 産 業

葛西勝爾 649-46
馬の傳染性貧血 下巻 葛西勝爾編
東京 養賢堂 昭和25(1950)
172p 26cm
内容
馬の伝染性貧血の地理的分布図
馬の伝染性貧血の疫学(平戸勝七),馬の伝染性貧血に於ける細菌の二次感染(葛西勝爾等),馬の伝染性貧血の生化学的診断(赤沢笹雄等),馬の伝染性貧血の臨床血液学(三浦四郎等),馬の伝染性貧血の臨床(館沢圓之助),馬の伝染性貧血の治療法(小華和忠士),馬の伝染性貧血の免疫ならびに免疫法(添川正夫),馬の伝染性貧血の人体感染(葛西勝爾)
附
獣医関係外国雑誌目録

根岸八朗 643-70
食糧自給と副業
乳用山羊の飼い方 再版
東京 生活研究社 昭和23(1948)
191p 図版 19cm (小産業叢書 第1)

ロシア(1721-1917 帝政ロシア)勅命黒龍探檢隊 640-29
露領黒龍州の畜産業 上,下巻 勅命黒龍探檢隊編
南滿洲鐵道株式會社庶務部調査課訳
大阪 大阪毎日新聞社 昭和2-3(1927-28)
2册 23cm (露亜経済調査叢書)
(上巻 昭和2 図版 表, 下巻 昭和3 附録 図版)

占野靖年 640-30
畜産經營相談
東京 朝倉書店 昭和25(1950)
292p 19cm (新畜産相談叢書)

田中義麿 643-72
動物の遺傳と育種 訂3版
東京 養賢堂 昭和25(1950)
319p 22cm
(動物育種遺伝学改題)

角田 猛 644-36
科學養鶏全書
名古屋 養雞之日本社 昭和25(1950)
338p 19cm

660 水 産 業

笠原 昊 664-6
支那東海黄海の底曳網漁業とその資源 —日本水産株式會社トロール部の資料による統計的研究—
小田原 日本水産株式会社研究所 昭和24(1949)
194p 26cm (日本水産株式会社研究所報告 第3号)

岩本 薫 667-11
水産調味加工品の製造 上巻
札幌 北方出版社 昭和25(1950)
118p 18cm (水産実用叢書 第12輯)

660-9
ロシア (1917- ソヴイエットロシア) 食糧人民委員部極東水産漁獵業管理局
露領極東の魚類及毛皮資源 上, 下巻 ロシア食糧人民委員部極東水産漁獵部管理局編 南滿洲鐵道株式會社庶務部調査課訳
大阪 大阪毎日新聞社 昭和4(1929)
2册 表 23cm (露亜経済調査叢書)

670 商 業

橋本良平 679-233
實踐會計學
東京 三共出版株式会社 昭和25(1950)
401p 22cm

會社四季報 昭和25年 第3集 676-13
東洋經濟新報社編
東京 東洋経済新報社 昭和25(1950)
358p 15cm

上西 實 679-237
最新 銀行簿記
東京 実業教科書株式会社 昭和25(1950)
257p 22cm

建設省管理局建設業課 679-235
建設 中小企業簿記要領解說 再版 建設省管理局建設業課編
東京 日本建設工業協会 昭和25(1950)
85p 22cm

前馬治一 671-56
商業經濟学入門 訂
名古屋 愛知書院 昭和25(1950)
207p 図版 19cm

蜷川虎三 671-55
中小企業問題の解決
東京 時事通信社 昭和25(1950)
169p 19cm

佐藤孝一 679-232
商業會計
東京 千倉書房 昭和25(1950)
378p 22cm

佐藤孝一 679-236
商業會計の實務
東京 中央経済社 昭和25(1950)
341p 22cm (企業会計の実務叢書)

Shurter, Robert Le Fevre. 670-68
最新英文商業通信 ロバート・L. シャーター著 大谷敏治訳
東京 時事通信社 昭和25(1950)
186p 22cm

神馬新七郎 677-6
倉庫管理
東京 日本経済社 昭和25(1950)
212p 22cm (産業合理化叢書 第4)

高見重義 678-96
貿易再建の基本的構想
東京 日本経済新聞社 昭和25(1950)
226p 22cm

東亞興信所 670-69
商工信用錄 〔第2〕 昭和25年版 東亜興信所編
大阪 東亜興信所 昭和25(1950)
322p 27cm
内容
〔第2〕 近畿版

内山 繁 679-234
新しい公認會計士とその試驗
東京 港出版合作社 昭和25(1950)
285p 18cm

680 交 通

国民科學社編集部 687-18
改正・新版
自動車取締法規集 国民科学社編集部編
京都 国民科学社 昭和25(1950)
132p 19cm

交通年鑑 昭和25年版 680-2
交通協力會編
東京 交通協力会 昭和25(1950)
599p 19cm

日本國有鐵道 681-35
鉄道旅行案内 〔第1〕 日本國有鐵道編
東京 日本交通公社 昭和25(1950)
164p 図版 19cm
内容
〔第1〕 関東篇

683-
ロシア (1721-1917 帝政ロシア) 勅命黒龍探檢隊
黒龍江及其支流の航運 勅命黒龍探檢隊編南滿洲鐵道株式會社庶務部調査課訳
大阪 大阪毎日新聞社 昭和3(1928)
496p 図版 地図 表 23cm (露亜経済調査叢書)

多島太郎 688-39
驛務管理概論
東京 鉄道時報局 昭和24(1949)
296p 22cm (新鉄道全書)

運輸省大臣官房觀光部 681-34
温泉案内 運輸省觀光部編
東京 毎日新聞社 昭和25(1950)
462p 図版20枚 地図5枚 19cm

690 通 信

電氣通信省大臣官房審議室 691-4
電氣通信法規集 第2 下巻 第5 上, 中巻 電氣通信大臣官房審議室編
東京 電気通信法規集刊行会 昭和25- (1950-)
22cm
(加除式)
内容
第2 人事篇 下巻
第5 経理篇 上, 中巻

電氣通信省業務局 690-4
電氣通信年鑑 昭和24年度 〔第 〕 電氣通信省業務局編
東京 電気通信省業務局 〔昭和25(1950)〕
323p 26cm
(電気通信業務統計ヲ合刻)
内容
〔第 〕 業務編

郵政省遞信博物館 692-21
趣味と知識 世界郵便切手図鑑 〔第 〕 遞信博物館編
東京 遞信博物館 昭和25(1950)
図版48p 18cm
内容
〔第 〕 動物切手篇 哺乳動物

700 美 術

700 美術(芸術)總記

福田恆存 704-19
藝術とはなにか 一藝術と文明一
東京 要書房 昭和25(1950)
191p 19cm (要選書 第3)

コム・アカデミー文學藝術研究所 701-58
マルクス=エンゲルス 藝 術 論 コム・アカデミー文學藝術研究所編 外村史郎訳
東京 真理社 昭和25(1950)
162p 19cm

森口多里 701-57
美術入門
東京 東峰書房 昭和25(1950)
252p 図版6枚 19cm

唐招提寺(奈良市) 702-65
唐招提寺 唐招提寺編
奈良 唐招提寺 昭和25(1950)
48p 図版8枚 16cm

710 彫 刻

松本楢重 710-13
彫塑の感覚
京都 推古書院 昭和25(1950)
99p 図版10枚 19cm

田澤 坦 710-12
法隆寺金堂釋迦三尊像 田澤坦等編
東京 岩波書店 昭和24(1949)
104p 図版52枚 表6枚 30cm (法隆寺資料彫刻篇 第1輯)

美術圖案研究社 727-5
現代圖案カット集成 美術圖案研究社編
東京 文雅堂書店 昭和25(1950)
160p 26cm

Botticelli, Sandro. 723-55
Botticelli 第1, 2 ボッティチェルリ画 田近憲三編
東京 東京堂 昭和25(1950)
2冊 図版 37×27cm
(第1 原色版1図 グラビヤ版24図, 第2 原色版1図 グラビヤ版24図)

西澤笛畝 721-41
日本畫の新しい描き方
東京 崇文堂 昭和25(1950)
140p 図版 19cm

太田三郎 (1884-) 726-4
油繪の描き方
東京 崇文堂 昭和25(1950)
199p 図版 19cm

田近憲三 723-57
三人の巨匠 —シャルダン, ジェリユー, クールベエ—
東京 時事通信社 昭和25(1950)
293p 図版22枚 22cm

山田智三郎 723-56
ダ・ヴィンチ
東京 アルス 昭和25(1950)
71p 図版17枚 19cm (アルス美術文庫)

矢代幸雄 723-54
隨筆ヴィナス
東京 朝日新聞社 昭和25(1950)
248p 図版144p 26cm

740 写 真

北野邦雄 745-3
標準寫眞處方集 1950年版
東京 光画社 昭和25(1950)
187p 19cm

綠川洋一 744-8
二眼レフの使い方
東京 アルス 昭和25(1950)
96p(図版共) 19cm (アルス写真文庫)

長口宮吉 748-1
天然色寫眞
東京 広川書店 昭和25(1950)
167p 図版 19cm (写真ハンドブック 第1)

760 音 楽

福島琢郎 766-3
ピアノ構造・調律・修理
東京 音楽之友社 昭和25(1950)
236p 22cm

村田武雄 760-188
レコード音樂入門
東京 千代田書房 昭和25(1950)
313p 19cm

村田武雄 760-182
レコードは招く
東京 名曲堂 昭和25(1950)
321p 図版 表 19cm

長廣敏雄 760-184
音樂論ノート
京都 全国書房 昭和25(1950)
344p 19cm

野村長一 760-185
紙上音樂會 —レコードの選び方— 野村あらえびす著
東京 音楽之友社 昭和25(1950)
230p 15cm (音楽文庫 第1)

野呂信次郎 760-183
世界をめぐる名曲のアルバム
東京 名曲堂 昭和25(1950)
442p 図版 19cm

音樂之友社 762-8
獨唱名曲八十番 音樂之友社編
東京 音楽之友社 昭和25(1950)
223p 22cm

辻 荘一 760-187
シューベルト —生活と作品—
東京 音楽之友社 昭和25(1950)
221p 図版 22cm

770 演 劇, 演 芸

現代演劇論大系 第6 770-31
山川幸世, 岡倉士朗共編
東京 五月書房 昭和25(1950)
275p 19cm
内容
第6 舞台美術
舞台裝置概論(伊藤熹朔), 舞台美術の実際(吉田謙吉), 舞台照明(篠木佐夫), 劇場史(図師嘉彦)

土方與志 770-32
演劇の話
東京 ナウカ社 昭和25(1950)
112p 19cm (ナウカ講座)

飯島 正 778-33
フランス映畫
東京 三笠書房 昭和25(1950)
326p 図版16枚 19cm

岩崎 昶 778-34
世界映画史
東京 白揚社 昭和25(1950)
284p 図版9枚 19cm

三宅周太郎 771-44
藝能對談
東京 創元社 昭和25(1950)
254p 図版 19cm

水品春樹 776-5
學 校 劇
東京 河出書房 昭和25(1950)
323p 19cm (教育文庫 第18)

日本映画連合會調査室 778-32
映画記錄統計 1949年 日本映画連合会調査室編
東京 日本映画連合会事務局 昭和25(1950)
113p 18×25cm
(謄写版)

尾瀬敬止 778-35
これがソウェート映画だ
東京 関書院 昭和25(1950)
284p 図版 19cm

Sapphire, Oliga. 777-17
バレエ讀本 オリガ・サファイア著
東京 思索社 昭和25(1950)
321p 図版5枚 19×19cm

戸板康二 771-45
演劇五十年
東京 時事通信社 昭和25(1950)
308p 図版 22cm (二十世紀日本文明史 第9)

780 運動，競技

松延 博 781-8
体操
東京 山海堂 昭和25(1950)
316p 図版 19cm (最新スポーツ選書)

綜合生活文化研究所 780-28
レクリエーション辞典 綜合生活文化研究所編
東京 大同出版社 昭和25(1950)
485p 19cm

玉置眞吉 781-7
スクェアダンス必携
東京 音楽之友社 昭和25(1950)
125p 19cm

790 遊芸，娯楽

岩本 薫 795-43
圍碁入門 本因坊薫和著
東京 川津書店 昭和25(1950)
242p 図版 19cm

岩本 薫 795-44
これを讀めば必ず強くなる
最新圍碁必勝法 本因坊岩本薫和著
東京 世界社 昭和25(1950)
383p 19cm

林 不同庵 791-56
茶室・茶庭
京都 冕文社 昭和23(1948)
279p 19cm (茶道全集 第2巻)

柳心坊花阿彌 793-25
池坊四季生花入門
東京 冕文社 昭和25(1950)
252p 19cm

圖鑑花道選集 第7巻 793-8
東京 冕文社 昭和25(1950)
193p (図版46枚共) 21cm
内容
第7巻
御室流(日下部一如，吉田信造)

800 語学

810 日本語

今泉忠義 810-49
國語史概説
東京 白帝社 昭和25(1950)
188p 19cm

東條 操 810-51
新修 國語要説 訂7版
京都 星野書店 昭和25(1950)
141p 19cm

山内秋生 815-40
現代手紙文・ペン習字手本
これだけは心得おくべし
東京 誠文堂新光社 昭和25(1950)
269p 19cm

吉田精一 810-50
國文の研究
東京 旺文社 昭和25(1950)
318p 19cm

820 中国語

後藤朝太郎 823-17
増訂新版 漢和新辭典 再版 後藤朝太郎編
東京 一歩社 昭和25(1950)
548p 18cm

国語研究会 823-15
新式 日用辞典 補 国語研究会編
東京 一歩社 昭和25(1950)
402p 15cm

国語研究会 823-16
新国語辞典 補 国語研究会編
東京 一歩社 昭和24(1949)
262p 15cm

旺文社 823-CN4
華日大辭典 旺文社編
東京 旺文社 昭和25(1950)
1459p 19cm

830 イギリス語

Faucett, Lawrence. 835-77
文法作文辭典 再版 L. フォーセット等著
東京 篠崎書林 昭和25(1950)
1089p 18×11cm
(本文は英文交り和文)

Harris, James B. 837-17
アメリカ式作法と会話 ジェイムス・ハリス，龍口直太郎共著
東京 有精堂 昭和25(1950)
267p 19cm
(英文併記)

小宮山久之助 831-5
改訂増補
音標文字解説と英語朗讀法 再版
東京 弘進堂書店 昭和25(1950)
64p 19cm
附
アメリカ英語の音声

須藤兼吉 835-76
英作文新講
東京 中大出版社 昭和25(1950)
334p 19cm

Vaccari, Oreste. 835-22
英文法通論解答書 オレステ・ヴァカーリ著
東京 英文法通論発行所 昭和25(1950)
298p 19cm

吉田新吾 836-63
文法中心
英文解釋法
京都 数学研究社 昭和25(1950)
374p 19cm

840 ドイツ語

川崎芳隆 845-30
表解獨逸文法讀本
東京 大学書林 昭和25(1950)
116p 19cm

櫻井和市 845-33
ドイツ廣文典
東京 第三書房 昭和25(1950)
421p 19cm

關口存男 845-31
意味形態を中心とする
獨逸語前置詞の研究
東京 日光書院 昭和23(1948)
117p 19cm

Storm, Hans Theodor. 840-26
陽を浴びて・青春挽歌 テオドール・シュトルム著
堀内明訳註
東京 第三書房 昭和25(1950)
131p 図版 19cm (ドイツ名作訳註叢書 第1)
(独文併記)

Storm, Hans Theodor. 840-27
湖畔 テオドール・シュトルム著 星野慎一訳註
東京 第三書房 昭和25(1950)
119p 図版 19cm (ドイツ名作訳註叢書 第2)
(独文併記)

植田敏郎 840-28
新ドイツ語基礎講座 第1巻 植田敏郎，星野慎一共著
東京 第三書房 昭和25(1950)
114p 22cm

850 フランス語

秋田玄務 855-17
獨習フランス文法
東京 大学書林 昭和25(1950)
220p 22cm

増田俊雄 853-9
基準 佛和辭典 11版 増田俊雄編
東京 第三書房 昭和25(1950)
677p 17×10cm

關根秀雄 855-18
佛語動詞時法考
東京 白水社 昭和25(1950)
222p 22cm

880 ロシヤ語

八杉貞利 885-5
日露會話と作文の基礎 3版 八杉貞利，渡邊四郎共著
東京 白水社 昭和25(1950)
266p 18×11cm

890 其他諸国語

伊東三郎 **898-7**
エスペラントの父
ザメンホフ
東京　岩波書店　昭和25(1950)
233p　図版　18×11cm　(岩波新書)

岡本好次 **898-8**
新撰エス和辭典　訂補　57版　岡本好次編
東京　日本エスペラント学会　昭和25(1950)
291p　13×9cm

田中秀央 **891-6**
ラテン文法入門
京都　臼井書房　昭和25(1950)
158p　19cm

900 文　学

900 文学総記

板垣直子 **902-25**
歐洲文藝思潮史
東京　巖松堂書店　昭和25(1950)
532p　図版10枚　22cm

吳　茂一 **902-24**
世界文學史概說　吳茂一等著
東京　角川書店　昭和25(1950)
446p　19cm　(角川全書)
内容
古代，中世(吳 茂一)，近世(矢野峰人)，現代(成瀬無極)

日本文藝家協會 **905-1**
文藝年鑑　1950　日本文藝家協會編
東京　新潮社　昭和25(1950)
278p　22cm

910 日本文学

芥川龍之介 **913-1112**
芥川龍之介作品集　第6卷
東京　岩波書店　昭和25(1950)
439p　図版　19cm
内容
第6卷
湖南の扇 他19篇

芥川龍之介 **913-1382**
偸　盗
東京　岩波書店　昭和25(1950)
103p　15cm　(岩波文庫)

網野　菊 **913-1351**
花　束
東京　雄鶏社　昭和23(1948)
225p　19cm

荒木良雄 **914-399**
徒然草新釈
京都　高文社　昭和25(1950)
195p　19cm　(新釈国文選書 第1)

有馬頼義 **931-1358**
蕩　兒
東京　蒼土社　昭和23(1948)
283p　19cm

有島武郎 **913-1333**
或る女　前篇
東京　岩波書店　昭和25(1950)
237p　15cm　(岩波文庫)

有富星葉 **911-621**
歌集雲　仙
東京　歌と観照社　昭和25(1950)
199p　図版　19cm　(歌と観照叢書)

ダイジエスト・シリーズ刊行會 **912-56**
怨　靈　—南北とその作品—　ダイジエスト・シリーズ刊行会編
東京　ジープ社　昭和25(1950)
159p　19cm　(ダイジエスト・シリーズ 第4)

檀　一雄 **913-1301**
リツ子・その愛
東京　作品社　昭和25(1950)
288p　19cm

江口　渙 **913-1367**
花嫁と馬一匹
東京　白林社　昭和25(1950)
268p　19cm　(新日本文学選書)

顯原退藏 **914-398**
餘情の文學
京都　臼井書房　昭和23(1948)
188p　19cm　(教養新書 第3)

現代日本文學選集　第11卷 **913-222**
日本ペンクラブ編
東京　細川書店　昭和25(1950)
297p　19×16cm
内容
第11卷
現代詩 —北原白秋 他四十一人集—(北原白秋等)

萩原朔太郎 **910-398**
萩原朔太郎詩鈔　再版　萩原朔太郎著　川路柳虹，川路明共編
東京　草原書房　昭和25(1950)
240p　図版　19cm

誹風柳多留　第1 **911-631**
山澤英雄校訂
東京　岩波書店　昭和25(1950)
229p　15cm(岩波文庫)

日夏耿之介 **914-403**
母を偲ぶの記
東京　三笠書房　昭和25(1950)
246p　19cm

日夏耿之介 **911-637**
明治大正新詩選　上　日夏耿之介選
東京　創元社　昭和25(1950)
316p　図版　19cm(創元選書 第190)

平林たい子 **913-1390**
情熱紀行
東京　講談社　昭和25(1950)
215p　19cm

二葉亭四迷 **913-1380**
其面影
東京　新潮社　昭和25(1950)
236p　15cm(新潮文庫)

二葉亭四迷 **913-1381**
浮　雲
東京　岩波書店　昭和25(1950)
216p　15cm　(岩波文庫)

井伏鱒二 **913-1376**
本日休診
東京　文芸春秋新社　昭和25(1950)
270p　19cm

石田波郷 **911-629**
惜　命
東京　作品社　昭和25(1950)
191p　15×14cm(作品俳句選書)

石川啄木 **911-630**
啄木歌集
東京　岩波書店　昭和25(1950)
301p　15cm(岩波文庫)

石川啄木 **914-409**
呼子と口笛
東京　朝日新聞社　昭和25(1950)
300p　図版　19cm(朝日文庫)
内容
呼子と口笛　他20篇

石野徑一郎 **914-407**
ひめゆりの塔
東京　山雅房　昭和25(1950)
282p　図版　19cm

泉　鏡花 **913-1383**
註文帳・白鷺
東京　岩波書店　昭和25(1950)
291p　15cm(岩波文庫)

龜井勝一郎 **914-413**
わが精神の遍歷 —人間教育より—
東京　作品社　昭和25(1950)
240p　19cm

草野心平 **911-638**
草野心平詩集
東京　創元社　昭和25(1950)
287p　図版　19cm(創元選書 第191)

萬葉集　卷第1—20 **911-636**
名古屋　後藤安報恩会　昭和16(1941)
21册(附共) 22cm　和
(紀州本古写本の影印 粘葉装 箱入)
附
紀州本万葉集解說(佐佐木信綱)

源　實朝 **911-625**
金槐和歌集　源實朝著　齋藤茂吉校註
東京　朝日新聞社　昭和25(1950)
200p　図版　19cm(日本古典全書)

宮本顯治 916-14
十二年の手紙　その1　宮本顯治，宮本百合子共著
東京　筑摩書房　昭和25(1950)
248p　19cm
内容
その1
1934年より 1938まで

森　鷗外 910-320
鷗外選集　第11卷
東京　東京堂　昭和25(1950)
431p　図版　19cm
内容
第11卷　十三時
マクベス(シェクスピーア)，玉を懐いて罪あり(ホフマン)，地震(クライスト)，はげあたま(コピッシュ)，ふた夜(ハックレンデル)，綠葉歎(ドオデエ)，うづしほ(ボオ)，十三時(ボウ)，該撒(ツルゲェネフ)

村上元三 913-1389
佐々木小次郎　上卷
東京　朝日新聞社　昭和25(1950)
359p　19cm

武者小路實篤 913-1375
井原西鶴
丹波市町(奈良県)　養徳社　昭和25(1950)
110p　19cm

永井荷風 913-1388
荷風小說傑作集　第1
東京　六興出版社　昭和25(1950)
428p　図版　19cm
内容
第1　濹東綺譚

永井荷風 910-9
荷風全集　第15卷
東京　中央公論社　昭和25(1950)
389p　図版　19cm
内容
第15卷
ちゞらし髪 他7篇

永井一孝 914-411
校定
徒然草新評釋
東京　早稲田大学出版部　昭和25(1950)
502p　22cm
(原著 吉田兼好)

長塚　節 913-1378
土
東京　新潮社　昭和25(1950)
374p　15cm(新潮文庫)

中村眞一郎 913-1391
愛神と死神と
東京　河出書房　昭和25(1950)
260p　19cm

中里恒子 914-412
純潔について
藤沢　池田書店　昭和25(1950)
285p　19cm

夏目漱石 913-1384
虞美人草
東京　岩波書店　昭和25(1950)
401p　15cm(岩波文庫)

日本文學辭典　上卷 910-394
守隨憲治等編
東京　蒼明社　昭和25(1950)
1027p　図版　22cm
内容
上卷　古典篇(守隨憲治等編)

ぬやまひろし 911-635
ひろし ぬやま詩集
東京　多芽書店　昭和25(1950)
353p　19cm
内容
監獄の塀，編笠，美しい社会を作るために

岡本かの子 913-1379
老妓抄
東京　新潮社　昭和25(1950)
214p　15cm(新潮文庫)

笹淵友一 910-399
北村透谷
東京　福村書店　昭和25(1950)
407p　図版　19cm

戰後生活調査會 914-410
いのちあらたに　戰後生活調査會編
東京　坂田書房　昭和25(1950)
242p　19cm
(選者　林芙美子，淡 徳三郎，中島健蔵等)

志賀直哉 910-338
志賀直哉選集　第5卷
東京　改造社　昭和25(1950)
411p　22cm
内容
第5卷
暗夜行路 前篇

重友　毅 911-628
近松の人々　重友毅編
東京　紫乃故郷舍　昭和25(1950)
212p　19cm
内容
和唐内—国性爺合戰—(重友 毅)，お初—曾根崎心中—(宮嶋夏樹)，忠兵衛—冥途の飛脚—(田辺幸雄)，おさん—心中天の網島—(鶴見 誠)，お千代—心中宵庚申—(平井卓郎)

高山樗牛 913-1385
瀧口入道
東京　岩波書店　昭和25(1950)
112p　15cm(岩波文庫)

武田祐吉 913-1368
竹取物語新解
東京　明治書院　昭和25(1950)
260p　19cm

竹内てるよ 914-404
生と死とのあひだ
東京　保健同人社　昭和25(1950)
214p　19cm

田村泰次郎 913-1386
東京の門
東京　読売新聞社　昭和25(1950)
538p　図版　19cm

田村泰次郎 913-1369
女学生群
東京　東方社　昭和25(1950)
287p　19cm

谷崎潤一郎 910-396
颱　風
鎌倉　啓明社　昭和25(1950)
263p　22cm

暉峻康隆 910-19
西　鶴 —評論と研究— 下
東京　中央公論社　昭和25(1950)
591p　図版　22cm

近松門左衛門 910-395
近松門左衛門集　上　近松門左衛門著　高野正巳校註
東京　朝日新聞社　昭和25(1950)
345p　図版　19cm(日本古典全書)

土岐善麿 911-632
宗武・曙覽歌集　土岐善麿編，校註
東京　朝日新聞社　昭和25(1950)
282p　図版　19cm(日本古典全書)
内容
田安宗武歌集(田安宗武)，橘曙覽歌集(橘 曙覽)

徳富蘆花 914-408
みみずのたはこと　上，下卷　徳富健次郎著
東京　岩波書店　昭和25(1950)
2冊　図版　15cm(岩波文庫)

東京大學協同組合出版部 914-406
わだつみのこえに應える —日本の良心— 東大協同組合出版部編
東京　東大協同組合出版部　昭和25(1950)
177p　19cm
内容
わだつみの声に寄す(杉 捷夫) 他30篇

長篇小說名作全集　第11, 12, 13, 14 913-1244
日本文藝家協會編
東京　講談社　昭和25(1950)
4冊　19cm
内容
第11　家庭の秘密，陶画夫人(丹羽文雄)
第12　髑髏銭，黒潮鬼(角田喜久雄)
第13　南の風，信子，金色青春譜(獅子文六)
第14　薔薇射たれたり，夢よもういちど(正・続)，田之助紅(舟橋聖一)

中央公論社 914-392
この果てに君ある如く —全國未亡人の短歌・手記—
中央公論社編
東京　中央公論社　昭和25(1950)
212p　19cm
(選者　窪田空穂，川端康成，斎藤茂吉等)

上田　敏 910-397
うづまき
東京　白玉書房　昭和25(1950)
260p　図版　19cm

梅崎春生 913-1347
限りなき舞踏
東京　小山書店　昭和25(1950)
282p　19cm

宇野浩二 913-1373
思ひ草
東京 六興出版社 昭和25(1950)
364p 22cm

若杉 慧 913-1366
エデンの海
東京 雲井書店 昭和25(1950)
169p 17×11cm

渡邊一夫 914-388
ぶるいよん
東京 白日書院 昭和23(1948)
205p 19cm

矢田挿雲 913-1352
太閤記 第2—5巻
武蔵野 雪月花書房 昭和24-25(1949-50)
4冊 19cm

山口誓子 911-634
青 女 —山口誓子定本第八句集—
名古屋 中部日本新聞社 昭和25(1950)
160p 図版 19cm

山本有三 913-1355
眞実一路
東京 新潮社 昭和25(1950)
420p 15cm(新潮文庫)

山手樹一郎 913-1328
おんな八景
東京 新小説社 昭和24(1949)
258p 19cm

鑓田研一 913-1326
小説
石川啄木 〔第1〕
東京 書肆一杉 昭和24(1949)
249p 19cm
内容
〔第1〕 流浪の巻

安田青風 911-640
歌集歳 月
大阪 白珠社 昭和25(1950)
150p 19cm(白珠叢書 第1篇)

米塚英子 914-401
奪われても
東京 講談社 昭和25(1950)
253p 19cm

吉田一穂 911-626
吉田一穂詩集
羅甸薔薇
東京 山雅堂 昭和25(1950)
171p 図版 20cm

吉田兼好 914-402
新註徒然草 吉田兼好著 上田年夫校註
京都 河原書店 昭和25(1950)
371p 19cm(新註日本短篇文学叢書 第15)

吉川英治 913-833
英治叢書 第12
東京 六興出版社 昭和25(1950)
432p 図版 19cm
内容
第12 新書太閤記 第1巻

吉屋信子 913-1387
あだ花 —女の思える—
東京 東和社 昭和25(1950)
247p 19cm

920 中国文学

小西甚一 921-9
文鏡祕府論考 〔第1〕 上
京都 大八洲出版株式会社 昭和23(1948)
554p 図版9枚 26cm
内容
〔第1〕 研究篇
上

全訳肉蒲團 923-CN27
尾坂徳司訳
東京 千代田書房 昭和25(1950)
336p 19cm

杉本行夫 923-CN30
中國の短篇小説
京都 出来島書店 昭和25(1950)
191p 22cm

930 イギリス及アメリカ文学

Allen, Hervey. 933-170
アントニイ・アドヴァース 第3巻 ハーヴイ・アレン著 大久保康雄訳
東京 三笠書房 昭和25(1950)
350p 19cm(世界文学選書 第108)
内容
第3巻 若き魂の告白

石田憲次 930-69
アメリカ文學の研究
東京 研究社出版株式会社 昭和25(1950)
311p 19cm
内容
アメリカ文化に於ける一と多,アメリカ人の知性と明朗性,英米文学の相違について,清教時代のアメリカ文学,植民時代の人口問題,ウルマンの日記,エマーソンの根本思想,エマーソンと「悪魔の弟子」,ホーソーンの孤独と憂鬱,ソーローとガンディー,コンコードの文人たち,郷愁,P.E.モアとアメリカ文学批評,アーヴィング・バビット教授を憶ふ,P.E.モアを憶ふ,Messer Marco Polo を読んで,「風と共に去りぬ」覚書

荒川龍彦 930-70
現代の英文學
東京 理想社 昭和25(1950)
189p 19cm

Austen, Jane. 933-164
ケァサリンの結婚 オースティン著 富田彬訳
東京 角川書店 昭和25(1950)
295p 図版 19cm

Baum, Vicki. 933-182
グランド・ホテル ヴィッキイ・バウム著 伊藤尚志訳
東京 早川書房 昭和25(1950)
398p 20cm

Bentley, Edmund Clerihew. 933-162
トレント最後の事件 E.C.ベントリ著 延原謙訳
東京 雄鶏社 昭和25(1950)
302p 19cm(おんどり みすてりい)

Buck, S. Pearl. 933-161
龍 子 上,下巻 パール・バック著 新居格訳
東京 労働文化社 昭和25(1950)
2冊 19cm

Crawford, Phyllis. 933-160
オハイオ河物語 P.クロウファ著 野上彰訳
東京 中央公論社 昭和25(1950)
371p 19cm(ともだち文庫 第50)

Crofts, Freeman Wills. 933-174
樽 F.W.クロフツ著 森下雨村訳
東京 雄鶏社 昭和25(1950)
295p 19cm(おんどり・みすてりい)

Crofts, Freeman Wills. 933-185
ポンスン事件 F.W.クロフツ著 井上良夫訳
東京 雄鶏社 昭和25(1950)
316p 19cm(おんどり みすてりい)

ダイジエスト・シリーズ刊行會 933-166
牧師と人妻 —ホーソーンの人と作品— ダイジエスト・シリーズ刊行会編
東京 ジープ社 昭和25(1950)
122p 19cm(ダイジエスト・シリーズ 第2)

ダイジエスト・シリーズ刊行會 930-65
怪奇と詩情 —ポーの人と作品— ダイジエスト・シリーズ刊行会編
東京 ジープ社 昭和25(1950)
146p 19cm(ダイジエスト・シリーズ 第3)

Dreiser, Theodore. 933-163
アメリカの悲劇 下巻 ドライサア著 田中純訳
東京 早川書房 昭和25(1950)
355p 19cm

Du Maurier, Daphne. 933-180
愛すればこそ 下巻 ダフネ・デュ・モオリア著 大久保康雄訳
東京 評論社 昭和25(1950)
293p 19cm

Hammett, Dashiell. 933-184
影なき男 ダシール・ハメット著 砧一郎訳
東京 雄鶏社 昭和25(1950)
321p 19cm(おんどり みすてりい)

堀田由之助 933-181
アメリカ名作短編集 堀田由之助編
大阪 藤谷崇文堂 昭和25(1950)
184p 19cm
内容
ワシントン・アヴィングの人と作品について(衣笠梅二郎),ロスコウ,妻, リップ・ヴァン・ウインクル(アーヴィング著 衣笠梅二郎訳)
エドガ・アラン・ポーの人と作品について(西村光治),門番屋敷の倒壊, ライジア(ポー著 西村光治訳),楕円形の肖像画(ポー著 堀田由之助訳)
ナサニエル・ホーソーンの人と作品について(堀田由之助),デーヴィッド・スウオン, 泉中の幻, 大志の客(ホーソーン著 堀田由之助訳)

Hardy, Thomas. 933-179
妻のために ハーディ著 田代三千稔訳
東京 英宝社 昭和25(1950)
300p 19cm

Javellana, Stevan. 933-168
暁を見すに　ステヴァン・ハヴェラナ著　村上啓夫訳
東京　牧書房飜訳室　昭和25(1950)
417p　19cm

Lawrence, David Herbert. 933-147
ロレンス選集　第3巻　D.H.ロレンス著
東京　小山書店　昭和25(1950)
234p　図版　19cm
内容
第3巻　翼ある蛇　上(西村孝次訳)

London, Jack. 933-175
野性の呼び声　ジャック・ロンドン著　山本正喜訳
東京　万有社　昭和25(1950)
206p　19cm

Mark Twain. 933-176
王子と乞食　マーク・トウェーン著　村岡花子訳
東京　岩波書店　昭和25(1950)
286p　15cm(岩波文庫)

Nordhoff, Charles. 933-183
暗黒の河　チャールズ・ノードホフ，ジェームズ・ノーマン・ホール共著　大久保康雄訳
東京　三笠書房　昭和25(1950)
318p　19cm

Nordhoff, Charles. 933-172
ノードホフ＝ホール選集　第1　第ノードホフ，ホール共著　大久保康雄訳
東京　岡倉書房　昭和25(1950)
305p　19cm
内容
第1　颱風 —ハリケーン—

Pyle, Ernie. 934-30
勇敢な人々〔第2〕　アーニー・パイル著
東京　牧書房飜訳室　昭和25(1950)
248p　19cm
内容
〔第2〕　第二戰線の前夜(村上啓夫訳)，ノルマンディー上陸作戰(平野武雄訳)

Romieu, Georges. 930-71
ブロンテ姉妹の生涯　ジョルジュ・ロミュー著　小松ふみ子訳
東京　岡倉書房　昭和25(1950)
341p　19cm

Stevenson, Robert Louis Balfour. 933-178
ジーキル博士とハイド氏　スティーヴンスン著　岩田良吉訳
東京　岩波書店　昭和25(1950)
130p　15cm(岩波文庫)

Swift, Jonathan. 934-29
奴婢訓　スウィフト著　深野弘三訳
東京　岩波書店　昭和25(1950)
124p　15cm(岩波文庫)

田部隆次 930-66
小泉八雲
東京　北星堂書店　昭和25(1950)
470p　図版6枚　19cm

Thurber, James. 933-107
現代イソップ —名詩に描く—　ジエイムズ・サーバー著　福田恆存訳
東京　万有社　昭和25(1950)
132p　22cm

Webster, Alice Jean. 933-177
あしながおぢさん　ヂーン・ウェブスータ著　遠藤壽子訳
東京　岩波書店　昭和25(1950)
293p　15cm(岩波文庫)

940　ドイツ文学

Andersen, Hans Christian. 949-13
即興詩人　下巻　アンデルセン著　森鷗外訳
東京　岩波書店　昭和25(1950)
420p　15cm(岩波文庫)

Carossa, Hans. 940-75
カロッサ全集　第2,6　ハンス・カロッサ著
丹波市町(奈良県)養德社　昭和25(1950)
285p　19cm
内容
第2　ドクトル・ビュルゲルの運命(手塚富雄訳)
第6　医師ギオン(石川錬次訳)

Goethe, Johann Wolfgang von. 944-14
愛する家郷の人々へ　ゲーテ著　若林光夫訳
丹波市町(奈良県)　養德社　昭和25(1950)
266p　19cm

Hesse, Hermann. 943-117
青春は美し　ヘルマン・ヘッセ著　高橋健二訳
京都　人文書院　昭和25(1950)
274p　図版　19cm
内容
青春は美し，旋風，ラテン語学校生，流浪の果て

Rilke, Rainer Maria. 946-7
リルケ書簡集　第5　リルケ著
丹波市町(奈良県)養德社　昭和25(1950)
333p　図版　19cm
内容
第5　ミュゾットの手紙(高安國世，富士川英郎共訳)

Schweitzer, Albert. 944-15
水と原生林のはざまにて —赤道アフリカの原生林における醫師の經驗と觀察— シュワイツェル著　野村實訳
東京　新教出版社　昭和25(1950)
214p　図版　19cm

950　フランス文学

Balzac, Honoré de. 853-133
バルザック選集　第13卷　3版　バルザック著　水野亮訳
東京　新潮社　昭和23(1948)
415p　19cm
内容
第13卷　従妹ベット　上卷

Balzac, Honoré de. 953-294
平役人 —人間喜劇撰— バルザック著　寺田透訳
東京　改造社　昭和25(1950)
360p　19cm

Balzac, Honoré de. 953-303
従妹ベット　下巻　バルザック著　井上勇訳
東京　三笠書房　昭和25(1950)
245p　19cm(世界文学選書 第42)

Balzac, Honoré de. 953-301
「絶對」の探求　バルザック著　水野亮訳
東京　岩波書店　昭和25(1950)
371p　15cm(岩波文庫)

Camus, Albert. 953-270
ペスト　下　アルベール・カミュ著　宮崎嶺雄訳
東京　創元社　昭和25(1950)
191p　19cm

Carco, Francis. 953-299
フランシス・カルコ傑作選集〔第　〕フランシス・カルコ著
東京　新人社　昭和25(1950)
209p　19cm
内容
〔第　〕　たかが一人の女だけれど(久保伊平治訳)

Duhamel, Georges. 953-305
殉難者　デュアメル著　木村太郎訳
東京　創元社　昭和25(1950)
198p　20cm

Dumas, Alexandre (1824-1895) 953-300
椿　姫　デュマ・フィス著　吉村正一郎訳
東京　岩波書店　昭和25(1950)
358p　15cm(岩波文庫)

France, Anatole. 953-290
アナトオル・フランス短篇小説全集　第3,4卷
アナトオル・フランス著
東京　白水社　昭和25(1950)
2冊　図版　19cm
内容
第3卷　聖女クララの泉，神父アドネ・ドニ(渡辺一夫訳)他10篇，第4卷　クランクビーユ，クランクビーユ(山内義雄訳)他15篇

Gide, André. 950-71
アンドレ・ジイド全集　第5卷　アンド・レジイド著
東京　新潮社　昭和25(1950)
297p　図版　20cm
内容
第5卷
田園交響楽(堀　辰雄，神西　清共訳)，イザベル(今　日出海訳)，フイロクテテス(伊吹武彦訳)，パテシバ(伊吹武彦訳)，プロセルピーヌ(中村真一郎訳)，ベルセフォーヌ(中村真一郎訳)，アシャックス(中村真一郎訳)

Hugo, Victor Marie. 954-22
ユゴー隨見錄　ヴィクトル・ユゴー著　井上英三訳
京都　京都印書館　昭和22(1947)
313p　19cm

Lesspinasse, Julie Jeanne Eléonore de. 956-7
戀ぶみ　ジュリー・ド・レスピナス著　後藤達雄訳
東京　白水社　昭和25(1950)
315p　図版　19cm

Malraux, André. 953-304

人間の條件 上 アンドレ・マルロオ著 小松 清, 新庄嘉章共訳
東京 創元社 昭和25(1950)
223p 図版 19cm

Maupassant, Guy de. 950-72

モオパッサン全集 第23巻 ギイ・ド・モオパッサン著
東京 創芸社 昭和25(1950)
258p 19cm
内容
第23巻 ロンドリ姉妹(櫻井成夫)

Mérimée, Prosper. 953-302

カルメン メリメ著 杉捷夫訳
東京 岩波書店 昭和25(1950)
142p 15cm(岩波文庫)

Rolland, Romain. 950-2

ロマン・ロラン全集 第30巻 ロマン・ロラン著
東京 みすず書房 昭和25(1950)
162p 19cm
内容
第30巻 アエルト(新城和一訳)

Valéry, Paul Ambroise. 950-73

ポオル・ヴァレリイ全集 第7 ポオル・ヴァレリー著
東京 筑摩書房 昭和25(1950)
282p 図版 19cm
内容
第7 精神について 第1
方法的制覇(佐藤正彰訳), 精神の危機(桑原武夫訳), ヨーロッパ人(渡辺一夫訳), 知性の危機(吉田健一訳), 女性の知的運命(中島健蔵訳), 国際連盟と精神連盟(佐藤正彰訳), 智慧の情熱(川俣晃自訳), ペタン元帥への答辞(河盛好蔵訳), 婦人選挙権(中村光夫訳), 精神の運命に関する箴言(新村 猛訳), 歴史的事実(佐藤正彰訳), 「働らくフランス」の序(佐藤正彰訳)
附録
第1 革命の観念について(佐藤正彰訳), 第2 われらは国際的文化を持つか(佐藤正彰訳)

武田祐吉 911-283

萬葉集全註釋 第11
東京 改造社 昭和25(1950)
233p 図版 22cm
内容
第11
万葉集 巻第13

980 ロシヤ文学

Belinskiĭ Vissarion Grigor'evich. 980-47

ロシア文學評論集 第1 ベリンスキー著 除村吉太郎訳
東京 岩波書店 昭和25(1950)
253p 15cm(岩波文庫)

Chekhov, Anton Pavlovich. 980-38

チエーホフ選集 第6巻 チェホフ著
東京 小山書店 昭和25(1950)
327p 図版 19cm
内容
第6巻 伯父ワーニヤ・かもめ(米川正夫訳)
イヴノフ, かもめ, 伯父ワーニヤ

Chekhov, Anton Pavlovich. 983-134

三人姉妹 再版 チェーホフ著 湯浅芳子訳
東京 岩波書店 昭和25(1950)
132p 15cm(岩波文庫)

ダイジェスト・シリーズ刊行會 989-2

主よ何處へ —シェン・キーヴィッチの人と作品—
ダイジェスト・シリーズ刊行會編
東京 ジープ社 昭和25(1950)
130p 19cm(ダイジェスト・シリーズ 第5)

Fadeev, Aleksandr. 983-139

若き親衛隊 上巻 A.ファデェエフ著 中島學自訳
東京 廿世紀文学研究会 昭和25(1950)
381p 地図 19cm

Kuz'minskaĭa, Tat'ĭana Andrevna. 980-46

私の見たトルストイ —義妹の手記— 上巻 クズミンスカヤ著 直井武夫訳
東京 改造社 昭和25(1950)
419p 19cm

Nekrasov, Nikolaĭ Alekseevich. 981-13

デカブリストの妻 ネクラーソフ著 谷耕平訳
東京 岩波書店 昭和25(1950)
222p 15cm(岩波文庫)

Sholokhov, Mikhaĭl. 983-141

開かれた處女地 第1部 ショーロホフ著 米川正夫訳
東京 民主評論社 昭和25(1950)
407p 図版 19cm(現代ロシア文学選集)

Sholokov, Miknaĭl. 983-143

靜かなドン 第3,4 ショロホフ著
東京 ナウカ社 昭和25(1950)
2冊 19cm
内容
第3 第1巻 第3篇(上田 進訳), 第4 第2巻 第1篇(横田瑞穂訳)

Tolstoĭ, Lev Nikolaevich. 983-140

結婚の幸福 トルストイ著 米川正夫訳
東京 岩波書店 昭和25(1950)
206p 15cm(岩波文庫)

Tolstoĭ, Alekseĭ Konstantinovich. 983-40

白銀公爵 下巻 アレクセイ・トルストイ著 中村融訳
東京 共和出版社 昭和25(1950)
326p 図版 19cm

Turgenev, Ivan Sergĭeevich. 983-142

初戀・まぼろし イヴン・ツルゲーネフ著 原久一郎訳
東京 創芸社 昭和25(1950)
237p 図版 19cm(世界名作選 第21)

Zweig, Stefan. 980-48

トルストイ シュテファン・ツワイク著 高橋禎二訳
東京 弘文堂 昭和25(1950)
180p 19cm(アテネ新書 第17)

990 其他諸国文学

Vergilius. 991-6

田園詩・農耕詩 ウエルギリウス著 越智文雄訳
東京 生活社 昭和22(1947)
390p 図版 22cm

昭和26年1月29日印刷
昭和26年1月31日発行

編集者　国立国会図書館受入整理部
責任者　村尾成允
発行者　国立国会図書館管理部
責任者　足羽憲太郎
東京都港区赤坂一番地の一
印刷者　印刷庁
東京都新宿区市ヶ谷本村町十五

官廳

国立国会図書館

收書通報

第29号

Current Acquisitions

No. 29

国立国会図書館

National Diet Library

Tokyo, Japan

国立国会図書館
26.2.22
国際業務部

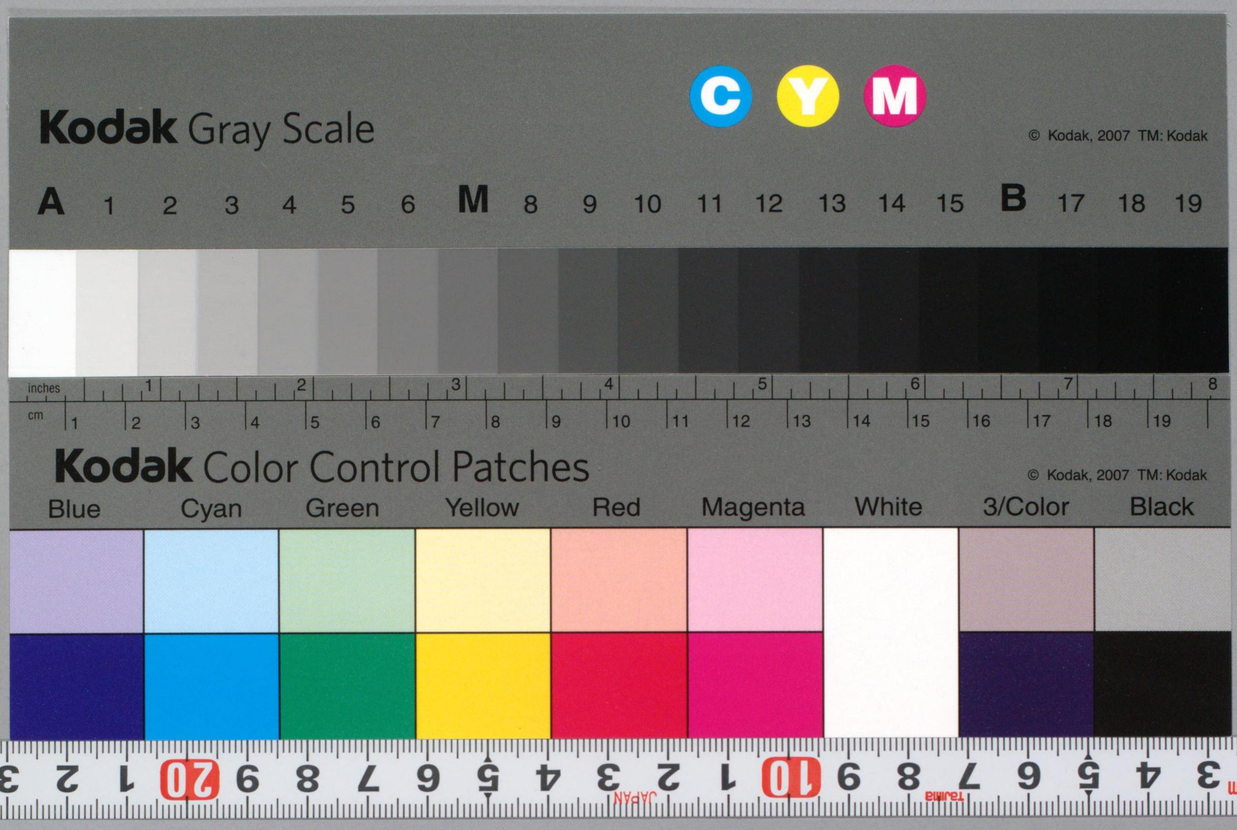
Kodak Gray Scale
C Y M
© Kodak, 2007 TM: Kodak
A 1 2 3 4 5 6 M 8 9 10 11 12 13 14 15 B 17 18 19
inches
cm
Kodak Color Control Patches
© Kodak, 2007 TM: Kodak
Blue Cyan Green Yellow Red Magenta White 3/Color Black