

野知神ニ從五位上ヲ授クト

皇子神命神社 多村大字多ノ西南ニ在リ境内百九十

八坪里人若宮神社ト稱ス

姫皇子命神社 同村同大字ノ西方ニ在リ境内百二十

坪

小杜神命神社 同村同大字ノ西南ニ在リ境内四十二

坪里人木ノ下神社ト稱ス

屋就神命神社 同村同大字多社ノ西方ニ在リ

下居神社 櫻井村大字下ノ東方ニ在リ境内東西三十

五間南北一町二間姓氏錄ニ曰ク下家連ハ彦八井耳

命ノ後ナリト文徳天皇實錄ニ曰ク天安元年八月庚

辰大和國棕橋下居神ニ從五位上ヲ授クト

等彌神社 同村大字櫻井ノ南方ニ在リ境内三百坪里

人能登宮ト稱ス姓氏錄ニ曰ク登美連ハ速日命ノ孫

伊香我色乎ノ後ナリト

若櫻神社 同村大字谷ノ西方ニ在リ境内五百八十八

坪里人白山權現ト稱ス姓氏錄ニ曰ク若櫻部朝臣阿

部朝臣同氏大彥命伊波我加利命ノ後ナリト



高屋安倍神社三座 若櫻神社ノ傍ニ在リ里人高屋明神ト稱ス文德天皇實錄ニ曰ク天安元年八月庚辰大和國從五位下高屋安倍神ニ從五位上ヲ授クト又曰ク同二年夏四月戊申在大和國從五位上高屋安倍神ニ從四位下ヲ授クト

千代神社 多村大字千代春日神社ノ境內ニ在リ里人八千々姫命ト稱ス

鏡作伊多神社 平野村大字保津ニ在リ境內三百二十六坪里人石凝姥命ヲ祭ル云

東大谷日女命神社 安部村大字山田ニ在リ境內四反十五步里人八幡ト稱ス姓氏錄ニ曰ク谷宿禰ハ坂上大宿禰ト同祖ト

津島神社 田原本町ニ在リ境內九百四十二坪須佐男命櫛名田姬命ヲ祭ル

葛本神社 耳成村大字葛本ニ在リ里人八所神ト稱ス社域二百七十三坪

三柱神社 香久山村大字膳夫ノ南方ニ在リ境內千百七十一坪火彥巢神與津日神與神比古神ヲ祭ル



白山神社 安培村大字阿部ノ東北方ニ在リ境内東西  
十四間南北十三間餘理菊姬神ヲ祭ル相傳フ  
讚岐神社 馬見村大字三吉字赤部ノ北方ニ在リ境内  
九百八十四坪陽成天皇實錄讚岐ヲ散吉ニ作ル同書  
ニ曰ク元慶七年十二月二日大和國正六位上散吉大  
建命ニ從五位下ヲ授クト○廣瀨郡ニ屬ス以下同  
櫛玉比女命神社 箸尾村的場萱野辨才天南四大字ノ  
交界字長泉寺畑ニ在リ境内九百六十三坪里人辨才  
天ト稱ス域内ニ天正十年建ル所ノ石燈籠アリ

穗雷命神社 清和天皇紀ニ穗雷ヲ保沼雷ニ作ル同書  
ニ曰ク貞觀七年冬十月九日大和國正六位上保沼雷  
神ニ從五位下ヲ授クト又曰ク同九年八月十六日大  
和國保沼雷神ニ從五位上ヲ授クト所在詳ナラス或  
ハ云フ川合村ノ東ニ在リテ式上郡ニ屬スト  
於神社 馬見村大字大塚字道山ニ在リ境内百八十三  
坪里人城宮ト稱ス陽成天皇實錄ニ曰ク元慶七年十  
二月癸巳朔大和國散吉伊能城ニ從五位下ヲ授クト  
高市御縣坐鴨事代主神社 鴨公村大字高殿ニ在リ境



内東西二十間五步南北十四間八步里人大宮ト稱シ  
又嶋公森ト呼フ日本紀ニ曰ク高市郡ノ大領高市縣  
主許梅儼忽口開テ言フコト能ハス三日ノ後方ニ神  
著シ以テ言フ吾ハ高市杜ニ居ル所名ハ事代主神又  
牟狹社ニ居ル所名ハ生雷神トイフ者ナリ乃之ヲ顯  
シテ曰ク神日本磐余彥天皇ノ陵ニ馬及種々ノ兵器  
ヲ奉ス便亦言フ吾ハ皇御孫命ノ前後ニ立テ以テ不  
破ニ送奉シテ還ル今且官軍中ニ立テ之ヲ守護ス且  
言フ西道ヨリ軍聚將ニ至ラントス之ヲ宜シク慎ム

ヘシ言訖テ則醒ムト清和天皇實錄ニ曰ク貞觀元年  
正月二十七日大和國高市御縣嶋八重事代主神ニ從  
一位ヲ授クト或ハ云フ本社ヲ大宮ト稱シ所在ヲ高  
殿ト云フ彼是合セ考フレハ蓋シ藤原宮ノ址ナラン  
ト未タ然否ヲ知ラスト雖書シテ以テ考ニ備フ○高  
市郡ニ屬ス以下同

飛鳥坐神社四座 飛鳥村大字飛鳥字鳥形山ニ在リ境  
内七百九十六坪日本紀ニ曰ク天武天皇朱鳥元年秋  
七月乙亥朔幣ヲ飛鳥四社ニ奉スト日本紀略ニ曰ク



天長六年三月己丑大和國高市郡賀美鄉甘南備山飛鳥社ヲ同郡同鄉鳥形山ニ遷ス神ノ托宜ニ依テナリト類聚三代格ニ曰ク貞觀十六年六月二十八日大政官府ニ大社ノ封戸ヲ以テ小社ヲ修理スヘキ事其祖神ハ則チ貴テ封アリ其裔神ハ則チ微ニシテ封ナシ假令飛鳥神ノ裔天太王櫛玉白瀧賀屋鳴比女ノ四神此等ノ類是レナリト域内八十九社アリ酒漕石ハ南方酒谷山ニ在リ長一丈幅五尺飛鳥神ノ神酒ヲ釀シタル者實ニ上古ノ遺物ナリ飛鳥井ハ社務所ノ北ニ

在リ社記ニ曰ク神武天皇御馬ノ水ヲ汲シ所ナリト催馬樂ニ曰クアヌカ井ニヤトリハスヘシチケカケモヨシシモヒモマシマシマシサモヨシト社中所藏ハ古物八菱形古鏡八握劔古印神鏡五面刀劔六口麒麟欄間等ナリ近來宮内省及内務省ヨリ保存資金若干圓ヲ下附セラル

宗我坐宗我都比古神社二座眞菅村大字曾我ニ在リ古事記ニ曰ク蘇我右河宿禰者蘇我臣等ノ祖ナリト清和天皇實錄ニ曰ク貞觀元年正月二十七日大和國



宗我都比古神ニ從五位上ヲ授ク又曰久六年六月十六日大和國從五位上宗我都比古神ニ正五位下ヲ授クト社域未詳

飛鳥山口坐神社 飛鳥神社ノ境内ニ在リ清和天皇實錄ニ曰ク貞觀元年正月二十七日大和國飛鳥山口神ニ正五位下ヲ授クト  
甘樫坐神社四座 飛鳥村大字豐浦南北兩垣内ノ間ニ在リ境内三百二十三坪允恭天皇紀ニ曰ク一氏蕃息更ニ萬姓ト爲リ其實ヲ知リ難シ故ニ諸氏姓ノ人等

沐浴齋戒各盟神探湯ヲ爲ス則味檀丘ノ辭禍戶神ニ於テスト清和天皇實錄ニ曰ク貞觀元年正月二十七日大和國甘樫神ニ從五位上ヲ授クト  
稻代坐神社 新澤村大字一ノ南方ニ在リ境内千七百五十坪里人打鳥社ト稱ス清和天皇實錄ニ曰ク貞觀元年正月二十七日大和國稻代神ニ從五位上ヲ授クト  
牟佐坐神社 白檀村大字見瀬ノ西南ニ在リ境内千七百九十七坪里人鏡原天神ト稱ス日本紀ノ所謂牟佐社



三居ル所ノ生雷神即此ナリ清和天皇實錄ニ曰ク貞觀元年正月二十七日大和國從五位下牟佐坐神ニ從五位上ヲ授クト

高市御縣神社 同村大字四條ニ在リ里人高縣社ト稱ス姓氏錄ニ曰ク高市縣主ハ天津彦根命十二世原立許呂命ノ後ナリト清和天皇實錄ニ曰ク貞觀元年正月二十七日大和國高市御縣神ニ從五位上ヲ授クト社域未詳

巨勢山坐石椋孫神社 同村大字鳥屋ニ在リ里人巨勢

谷ノ春日トス社域未詳

鷺栖神社 同村大字四分ニ在リ境内九百二坪里人鷺栖ノ八幡ト稱ス

輕樹村坐神社一座 白檀村大字池尻ノ南方ニ在リ境内二百卅一坪姓氏錄ニ曰ク輕我孫公ハ治田連同祖彦今實命ノ後ナリト清和天皇實錄ニ曰ク貞觀元年正月二十七日大和國輕樹村神ニ從五位上ヲ授クト天高市神社 眞菅村大字曾我ニ在リ古事記ニ曰ク天津日子根命ハ高市縣主ノ祖ナリト古語拾遺ニ曰ク



素戔鳴神、日神ヲ奉爲シ行甚無狀、天照太神赫怒、天石窟ニ入り磐戸ヲ閉テ幽居スト時ニ八十萬神天ノ高市ニ相會シテ禱ルヘキノ方ヲ議ストハ即此所ナリト云、清和天皇實錄ニ曰ク貞觀元年正月二十七日大和國大高市神ニ從五位上ヲ授クト社域未詳

治田神社 高市村大字岡ノ東方ニ在リ境内七百二十坪里人八幡ト稱ス姓氏錄ニ曰ク治田連ハ彦坐命ノ後ナリト

太玉命神社四座 金橋村大字忌部ニ在リ境内五百二

十八坪清和天皇實錄ニ曰ク貞觀元年正月二十七日大和國太玉神ニ從五位上ヲ授クト

櫛玉命神社四座 坂合村大字真弓ノ東南ニ在リ境内九百六十三坪里人八幡ト稱ス古語拾遺ニ曰ク太玉命所率ノ神名櫛明玉命ト清和天皇實錄ニ曰ク貞觀元年正月二十七日甲申大和國櫛玉命神ニ從五位上ヲ授クト

加夜奈留美命神社 高市村大字柏森ニ在リ境内八十一歩里人葛神ト稱ス清和天皇實錄ニ曰ク貞觀元年



正月二十七日大和國賀夜奈流美神ニ正四位下ヲ授  
クト飛

飛鳥川上坐宇須多岐比賣命神社 高市村大字稻淵ノ  
南方ニ在リ境内四畝步里人宇佐宮ト稱ス類聚三代  
格ニ曰ク飛鳥神ノ裔天太王曰瀧加夜鳴比女云々ト  
吳津孫神社 坂合村大字栗原ノ中央ニ在リ境内四百  
五十坪里人下ノ宮ト稱ス姓氏錄ニ曰ク牟佐吳公吳  
國王子清王ノ後ナリト雄略天皇紀ニ曰ク十四年正  
月戊寅身狹村主青等吳國使ト共ニ吳ノ獻スル所ノ

手未才伎漢織吳織及衣縫兄媛弟媛等ヲ將フ(中略)即  
吳人檜隈野ニ安置ス因テ吳原ト名ツクト或ハ云フ  
土佐ト高取トノ交界ニ栗原ト稱スル所アリ蓋シ此  
ナラシト當否ヲ知ラス

川俣神社三座 金橋村大字雲梯ノ東方ニ在リ境内五  
百九十坪里人川俣ノ八王子ト稱ス姓氏錄ニ曰ク大  
和皇別川俣公ハ彥坐命ノ後ナリト清和天皇實錄ニ  
曰ク貞觀元年正月二十七日大和國川俣神ニ從五位  
上ヲ授クト又曰ク同六年五月正五位下ヲ授クト



氣都和氣神社 高市村大字上ニ在リ境内四百八十坪  
 姓氏錄ニ曰ク眞神田曾禰連ハ伊我香色乎命ノ男氣  
 津別命ノ後ナリト  
 大歲神社二座 白樫村大字石川ニ在リ境内千九十二  
 坪  
 波多神社 高市村大字冬野ニ在リ境内二十六步里人  
 氣多ノ社ト稱ス波多臣波多造日本紀姓氏錄ニ見ユ  
 御歲神社 文德天皇實錄ニ曰ク仁壽二年夏四月庚申  
 大和國御歲神從二位ヲ加フト清和天皇實錄ニ曰ク

貞觀八年二月十三日己未神祇官奏言ス大和國三歲  
 神舊神主ナク新ニ之ヲ置ク崇答ヲ致ス實ニ此ニ由  
 ルト今所在詳ナラズ  
 於美阿志神社 坂合村大字檜前ノ東南ニ在リ續日本  
 紀ニ曰ク寶龜三年坂上大忌寸苅田麻呂等言フ檜前  
 忌寸ヲ以テ大和國高市郡司ニ任ス先祖阿智使主ハ  
 十七縣ノ人夫ヲ將ヒテ歸化ス詔シテ高市郡檜前村  
 ナ賜テ焉ニ居ヲシムト社城未詳  
 鳥坂神社二座 白樫村大字鳥屋ニ在リ里人天照太神



ト稱ス社域未詳

瀧本神社 所在未詳

許世都比古神社 坂合村大字越ニ在リ境内千百六十

一坪里人五老神ト稱ス古事紀ニ曰ク許勢小栖宿禰

ハ許勢臣ノ祖ナリト

天津石門別神社 越智岡村大字越智ニ在リ境内三百

七十八坪姓氏錄ニ曰ク神魂命ノ兒天石都倭居命ト

清和天皇實錄ニ曰ク貞觀五年二月十四日大和國天

津石門別稚姬神ニ從五位上ヲ授クト又曰ク同十七

年三月二十九日大和國正五位下天石戸別神ニ從四位下ヲ授クト

波多瀧井神社 船倉村大字羽内ノ南方ニ在リ境内四

百八十坪里人今天照太神ト稱ス續日本紀ニ曰ク大

和國大神波多公石持ト姓氏錄ニ曰ク波多門部ハ神

魂命ノ後ナリト清和天皇實錄ニ曰ク貞觀元年正月

二十七日大和國波多瀧井神ニ從五位上ヲ授クト

久米御縣神社三座 白檀村大字久米ノ中央ニ在リ境

内千四百八坪里人天神ト稱ス古事紀ニ曰ク天津久



米命此者久米直等天祖ナリト神武天皇紀ニ曰ク大  
來目ヲシテ畝火山ニ居ラシムルニ西川邊ノ地ヲ以  
テスト今來日邑ト号ス  
氣吹雷響雷吉野大國栖御魂神社ニ座飛鳥村大字雷  
ノ北端ニ在リ境內三坪今九頭明神ト稱ス清和天皇  
實錄ニ曰ク貞觀五年七月五日大和國從五位下氣吹  
雷神從五位下響雷神並ニ官社ニ列スト或ハ云フ九  
頭ハ國柄ノ訛ナリト  
高生神社高取村大字清水谷ノ東方ニ在リ境內東西

四町南北三町里人高羽根ト稱ス清和天皇實錄ニ曰  
ク貞觀九年四月廿三日大和國正六從上高生神ニ從  
五位下ヲ授クト相傳フ本社モト高取山ノ上ニ在リ  
天正中今地ニ移祭スト  
大仁保神社高市村大字入谷ノ東方ニ在リ境內四十  
六坪陽成天皇實錄ニ曰ク元慶二年二月三十七日大  
和國無位大仁保神社ニ從五位下ヲ授クト  
馬立伊勢部田中神社白檀村大字和田在リ境內四百  
七坪清和天皇實錄ニ曰ク貞觀九年三月二十五日大



和國正六位上馬立伊勢部田中神ニ從五位下ヲ授ク  
 ト相傳フ本社モト宇宮古ニ在リ後此ニ移スト  
 八幡神社 金橋村大字曲川字宮ノ北浦ニ在リ境内八  
 百十坪相傳フ古時男山八幡神ノ分靈此ニ祭祀スト  
 磐余神社 眞菅村大字中曾司人家ノ西方ニ在リ境内  
 二千百三十五坪狹野火々出見彦命ヲ祭ス  
 人麻呂神社 同村大字地黃ノ西方ニ在リ境内二百六  
 十二坪柿本人麻呂ヲ祭ル  
 在南神社 越智村大字越智ノ南方ニ在リ境内三百二

十九坪里人奥宮神社ト稱ス傳ヘ云フ越智氏ノ氏神  
 ナラント  
 八幡神社 高取村大字下土佐ニ在リ境内千八百九坪  
 里人國府社ト稱ス即國府ノ址ナリト云  
 葛木倭文坐天羽雷神神社 當麻村大字加守ノ西方ニ  
 在リ境内千二百八十五坪里人加守明神ト稱ス古語  
 拾遺ニ曰ク天羽槌雄神シ倭文ノ遠祖ナリト清和天  
 皇實錄ニ曰ク貞觀元年正月二十七日大和國葛木倭  
 文天羽雷神ニ從五位上ヲ授クト○葛下郡ニ屬ス以



不同

長尾神社 磐城村大字長尾ニ在リ清和天皇實錄ニ曰ク  
貞觀元年正月二十七日大和國長尾神ニ從五位上  
ヲ授クト放光寺緣起ニ云ク長尾社境内ニ内宮及外  
宮アリト社域未詳

石園坐多久虫玉神社ニ座園一ニ園ニ作り虫又豆ニ  
作ル浮孔村大字三倉堂ノ西方ニ在リ境内七反九畝  
九步里人龍王ト稱ス姓氏錄ニ曰ク瓜二連神魂命男  
ハ多久豆玉命ノ後ナリ上梁文ニ曰ク承久元年七月

重修又曰ク應永十二年再造ト清和天皇實錄ニ曰ク  
貞觀元年正月廿七日大和國石園多久蟲玉神ニ從五  
位上ヲ授クト

調田坐一事尼古神社 新庄村大字疋田ニ在清和天皇  
實錄ニ曰ク貞觀元年正月二十七日大和國調田一事  
尼古神ニ從五位上ヲ授クト社域未詳

金村神社 同村大字大屋ニ在リ清和天皇實錄ニ曰ク  
貞觀元年正月二十七日大和國金村神ニ從五位上ヲ  
授クト社域未詳



葛木御縣神社 磐園村大字築山人家ノ北方ニ在リ境  
内七百九十六坪清和天皇實錄ニ曰ク貞觀元年正月  
二十七日大和國葛木御縣神ニ從五位上ヲ授クト  
深溝神社 所在未詳

火幡神社 志都美村大字畠田ノ西方ニ在リ境内二千  
五百二十坪里人八幡ト稱ス清和天皇實錄ニ曰ク貞  
觀元年正月二十七日大和國火幡神ニ從五位上ヲ授  
クト

志都美神社 志都美村大字上中字上里ニ在リ境内五

千九百七十八坪里人志美都八幡ト稱ス

伊射奈岐神社 上牧村大字下牧ノ西南ニ在リ境内二  
百四十坪里人五社ト稱ス

當麻都比古神社二座 當麻村大字當麻ノ當麻山口神  
社ノ境内ニ在リ用明天皇紀ニ曰ク葛城直磐村ノ女  
一男一女ヲ生ム男ヲ麻呂子皇子ト曰フ此レ當麻公  
ノ先ナリト姓氏錄ニ曰ク當麻真人ハ麻呂古王ノ後  
ナリト三代實錄ニ曰ク貞觀元年諸社使ヲ遣シ神寶  
幣帛ヲ奉ス從五位下守圖書頭當麻真人清雄ヲ當麻



社使ト爲ス上社域未詳

當麻山口神社 當麻村大字當麻ノ西方ニ在リ境内ニ

千七百坪里人新宮ト稱ス清和天皇實錄ニ曰ク貞觀

元年正月二十七日大和國當麻山口神ニ正五位下ヲ

授クト

大坂山口神社 二上村大字穴蒸ノ西北ニ在リ境内三

百坪里人午頭天王ト稱ス清和天皇實錄ニ曰ク貞觀

元年正月二十七日大和國大坂山口神ニ正五位下ヲ

授クト

王寺

久度神社 王子村大字王寺ノ北方ニ在リ境内三千二

百九十七坪續日本紀ニ曰ク延曆二年十二月丁巳大

和國平群久度神ヲ從五位下ニ叙シ官社ニ列スト延

喜式平群郡ニ載シ今改メテ本郡ニ載ス

大坂山口神社 下田村大字逢坂ノ中央ニ在リ境内七

百八十坪

天神社 高田町大字高田ノ東北隅ニ在リ境内三反四

畝十九步社ニ貞應弘安應永嘉吉文明享祿年中ノ上

棟文アリ



宇佐神社 新庄村大字北花内ニ在リ社城未詳

笛堂神社 同村大字笛堂ノ南方ニ在リ境内一反一畝

十四步

柿本神社 同村大字柿之本ノ西方ニ在リ境内百九十

坪人麻呂ヲ祭ル傍ニ碑石アリ銘ハ林懸直ノ文ナリ

爲志神社 忍海村大字林堂ノ北方ニ在リ境内四百七

坪里人十二所權現ト稱ス○忍海郡ニ屬ス以下同

笛吹神社 忍海村大字笛吹火雷神祠ノ中ニ在リ

角刺神社 同村大字忍海ノ北方ニ在リ境内三百七十

三坪飯豐天皇ヲ祀ル

多太神社 吐田郷村大字多田ノ西方ニ在リ境内百二

十坪里人莊神ト稱ス姓氏錄ニ曰ク加茂朝臣ハ大田

々根古命ノ孫大和國三歲祝ハ意富本多根子命ノ後

ナリト○葛上郡ニ屬ス以下同

長柄神社 同村大字名柄人家ノ東方ニ在リ境内三百

六十九坪姓氏錄ニ曰ク大和地祇長柄首ハ事代主神

ノ後ナリト日本紀ニ曰ク天武天皇九年九月朝嬬ニ

幸ス因テ以テ大山位以下ノ馬ヲ長柄社ニ看乃馬的



チシテ之ヲ射セシムトハ即此  
 巨勢山口神社 葛村大字古瀬字巨勢山ニ在リ境内一  
 反六畝二十步里人高社ト稱ス清和天皇實錄ニ曰ク  
 貞觀元年正月二十七日大和國巨勢山口神ニ正五位  
 下ヲ授クト社ニ正長元年修造ノ上梁文アリ  
 葛木水分神社 吐田郷村大字關屋ノ西方ニ在リ境内  
 千六百二十六坪清和天皇實錄ニ曰ク貞觀元年正月  
 二十七日大和國葛木水分神ニ正五位下ヲ授クト  
 鴨山口神社 櫛羅村ノ南方ニ字高鴨山ニ在リ境内二

千三百卅二坪清和天皇實錄ニ曰ク貞觀元年正月二  
 十七日大和國鴨山口神ニ正五位下ヲ授クト  
 大穴持神社 葛村大字朝町ノ南ニ在リ境内一反八步  
 里人三輪明神ト稱ス  
 葛木大重神社 猶原村ニ在リ社域未詳  
 高天彥神社 葛城村大字高天ニ在リ境内千七百二十  
 坪里人彥澤權現ト稱ス延歷廿五年四月正四位上ヲ  
 授ク承和六年五月從三位ヲ授ク名神ト爲ス貞觀元  
 年正月從二位ヲ授ク



大倉比賣神社 葛村大字古瀬ニ在リ境内二十四步里  
 人字久比須宮ト稱ス舊事紀ニ曰ク下照姬命大和國  
 葛上郡雲櫛社ニ坐ストハ即此  
 天神社 掖上村大字玉手ノ南方ニ在リ境内四千三百  
 二十坪孝安天皇ヲ祭ルモト御陵ノ兆域内ニ在リ後  
 今地ニ移祭ス  
 國見神社 同村原谷字國見山ノ麓ニ在リ境内六百坪  
 白鳥神社 秋津村大字室ノ南方字鉢伏山ノ上ニ在リ  
 境内千七百三十二坪北方ニ丘陵アリ傳ヘテ白鳥陵

ト爲ス

八幡神社 葛城村大字伏見ノ中央ニ在リ境内東西三  
 十三間南北二十五間

阿陀比賣神社 阿田村大字原字神ノ木田ニ在リ境内  
 六百四十三坪古事紀ニ曰ク大山津見神ノ女名神阿  
 多都比賣云々ト○字智郡ニ屬ス以下同  
 荒木神社 字智村大字今井ノ北方ニ在リ境内三百八  
 十五坪里人大荒木浮田杜天神ト稱ス姓氏錄ニ曰ク  
 天高御魂乃命十三世ノ孫建荒木命ト



丹生川神社 南宇智村大字丹原ノ中央ニ在リ境内九  
 十一坪里人御靈ト稱ス  
 二見神社 五條町大字之見ノ南方ニ在リ境内七十二  
 坪里人雨師神ト稱ス姓氏錄ニ曰ク大和天孫二見首  
 八富瀆洗利命ノ後ナリト  
 宮前禰靈神社 北宇智村大字西久留野ノ西方ニ在リ  
 境内六百六十三坪里人雷神ト稱ス  
 火雷神社 南宇智村大字御山ノ北端ニ在リ境内百四  
 十坪里人亦雷神ト稱ス清和天皇實錄ニ曰ク貞觀元

年四月十日正四位上火雷神ニ從三位ヲ授クト陽成  
 天皇實錄ニ曰ク元慶三年六月八日從三位火雷神ニ  
 從三位ヲ授クト  
 高天岸野神社 牧野村大字北山ノ北隅ニ在リ境内十  
 一坪里人岸野辨才天ト稱ス  
 落袖神社 落一ニ路ニ作ル坂谷村大字黒駒ノ西方ニ  
 在リ境内六十四坪里人御靈ト稱ス  
 高天山佐太雄神社 牧野村大字大澤ノ北隅ニ在リ境  
 内三十坪



一尾背神社 同村大字北山ノ乾位ニ在リ境内八十四坪里人水分ト稱ス

統神社 五條町須惠字宮寺ニ在リ境内二百五十九坪里人八幡ト稱ス陽成天皇實錄ニ曰ク元慶五年十月二十二日大和國正六位上統神ニ從五位下ヲ授クト御靈神社 南宇智村大字靈安寺ノ西北隅ニ在リ境内五百二十六坪井上内親王ヲ祭ル

龍池神社 宇智村大字三在ノ北方ニ在リ境内三百七十二坪

八幡神社 阿田村大字東阿田ノ北方ニ在リ境内二千七十坪品陀別命ヲ祭ル

御靈神社 坂合部村大字黒駒ノ西方ニ在リ境内反別三反一步井上内親王ヲ祭ル

春日神社 同村大字檜辻字向良ニ在リ境内二千四百二十坪

吉野水分神社 續日本紀ニ載ス文武天皇二年四月戊午馬ヲ吉野水分神ニ奉シ雨ヲ祈ルトハ即此續日本後紀ニ曰ク承和七年冬十月己酉无位水分神ニ從五



位下ヲ授クト清和天皇實錄ニ曰ク貞觀元年正月二十七日大和國吉野水分神ニ正五位下ヲ授クト今所在許ナラス或ハ云フ古歌ニ由レハ吉野山ナルヘシ位置形勢モ亦十分ナリト或ハ云フ本社モト水中ノ水分山ニ在リ年々水囓ミ山崩レテ丹治ニ移スト大和志之ニ由テ丹治ト爲ス然レ他ニ證トスヘキノ古書ナケレハ今斷シテ之ヲ定ムル能ハス暫ラク兩説ヲ掲ケ以テ他日ノ考定ヲ俟ツ吉野山社域千八百五十九坪丹治社域百八坪皆吉野村ニ隸ス○吉野郡ニ

屬ス以下同

吉野山口神社 龍門村大字山口ノ良位ニ在リ境内千三百三十六坪里人天神ト稱ス清和天皇實錄ニ曰ク貞觀元年正月二十七日大和國吉野山口神ニ正五位下ヲ授クト

大名持神社 同村大字河原屋ノ西方妹山ニ在リ境内千二十坪清和天皇實錄ニ曰ク貞觀元年正月二十七日大和國大名持神ニ正一位ヲ授クト社前ニ潮生淵アリ相傳フ毎歲六月晦日潮水涌出ス故ニ名ツクト



伊波多神社 天川村大字和田ノ東方ニ在リ境内四百五十八坪里人立和宮ト稱ス  
 波比賣神社 下市町大字橿原ノ西南ニ在リ境内九百三十坪里人黃金岳宮ト稱ス文德天皇實錄ニ曰ク天安二年三月己丑大和國從五位下波比賣神官社ニ預ルト又曰ク同四月癸丑大和國從五位下波比賣神ニ從四位下ヲ授クト清和天皇實錄ニ曰ク貞觀六年六月二十三日大和國從四位下波比賣神ニ從四位上ヲ授クト又曰ク同八年十一月四日乙巳大和國正四位

下波比賣神ニ從三位ヲ授クト  
 高角神社 高見村大字平野ニ在リ境内六百二十坪里人水分社ト稱ス姓氏錄ニ曰ク神魂命ノ孫鴨建津之身命化シテ大鳥朔飛スルカ如シ八咫鳥ノ号此ヨリ始ルナリト  
 高角神社 同村大字瀧野ノ東北方ニ在リ境内三十八坪延喜式ニ座並ニ宇陀郡ニ載シ今本郡ニ移載ス  
 八坂神社 高見村大字木津ノ東北ニ在リ境内九百七坪須佐之男命稻田比賣命ヲ祭ル



岩神社 龍門村大字栗野ノ東南ニ在リ境内九百坪岩  
 押開神ヲ祭ル  
 八幡神社 大淀村大字檜垣本ノ西方ニ在リ境内五畝  
 二十五步氣長足姬尊品陀別氣尊大鷦鷯尊ヲ祭ル社  
 傳ニ云フ延元中後醍醐天皇此ニ幸シ神饌料ヲ賜フ  
 水分神社 同村大字増口ノ東方ニ在リ境内二百十五  
 坪栲幡千千比賣命ヲ祭ル  
 大己貴神社 國獵村大字喜佐谷ニ在リ境内六百二十

五坪

八幡神社 同村大字北櫓井ニ在リ境内四百四十坪應  
 神天皇ヲ祭ル  
 丹生神社 小川村大字小ノ東方小川ノ南畔ニ在リ境  
 内九十四坪彌都波能賣命ヲ祭ル社ニ應仁文明年度  
 ノ上梁文アリ  
 大塔神社 川上村大字中興字瀬戸垣内ニ在リ境内二  
 百五十五坪此奥十町許ノ處ニ石アリ大塔石ト呼フ  
 井光神社 同村大字碓ノ東方ニ在リ境内二百十坪井



光ヲ祭ル日本紀ニ載ス神武天皇菟田ノ穿邑ヨリ親  
ラ輕兵ヲ率テ巡幸シ吉野ニ至ル時ニ人アリ井中ヨ  
リ出テ光リテ尾アリ天皇之ニ問テ曰ク汝何人ソ對  
テ曰ク臣是レ國神名ヲ井光ト爲スト此則吉野首部  
ノ始祖ナリ

南帝社 同村大字上谷御墓地内ニ在リ自天親王ヲ祭  
ル祭日ハ陰曆二月五日

宗像神社 同村大字下多古ノ西方琵琶山ニ在リ里人  
辨財天ト稱ス

水分神社 上北山村大字小椽ノ良位ニ在リ境内三百  
七十三坪栲幡千千比賣命ヲ祭ル

吉水神社 同村大字吉野山ノ中央ニ在リ境内七百八  
十坪後醍醐天皇ヲ祭ル本社モト吉水院ト稱シ同帝  
行宮ノ故蹤ナリ明治七年神佛混淆釐正ノ際改メテ  
神社ト爲ス玉座及義經辨慶等潛居ノ席今尙存ス舊  
志ヲ按スルニ後醍醐天皇延元元年十二月二十一日  
吉野ニ潛幸シ本寺ヲ以テ行宮ニ當ツ御製ニ花ニ子  
テ、ユシヤ吉ノ、吉水ノ、枕ノ下ニ石ハシルヲト詠



シ玉フ者卽是ナリ明治二十二年初夏此ヲ過ク懷舊ノ情ニ堪ユス乃二十八字ヲ作リ以テ鄙懷ヲ述フ櫻樹花飛春已空杜鵑啼送夕陽風此行唯有芳山月照出南朝古帝宮下社中所藏ノ什寶ハ色紙金輪寺茶入茄子形茶入竹文臺竹硯筥石硯御嶽丸笙横笛高麗笛兩界曼陀羅十一面觀音畫像等ナリ

八幡神社 下市町大字下市ノ中央ニ在リ境内千百十坪

八幡神社 同町大字阿智賀ノ南方ニ在リ境内四百八

十四坪

八幡神社 同町大字善城ノ中央ニ在リ境内二百三十二坪下市以下應神天皇ヲ祭ル

丹生川上神社 同町大字樺本字宮山ニ在リ境内百坪傳ヘ云フ天長九年官幣大社丹生川上神社ノ分靈ヲ此ニ奉祀スト

丹生神社 賀名生村大字大日川ノ西方ニ在リ境内二百十坪社ニ扁額アリ正一位勳八等丹生大神ノ十字アリ



春日神社 同村大字向加名生ノ中央ニ在リ境内五百二十五坪

八坂神社 宗檜村大字立川渡ノ中央ニ在リ境内一反四畝十二步素盞鳴命ヲ祭ル

天國水分神社 天川村大字川合ノ東方ニ在リ境内四百三十六坪栲幡千千比賣命少彥名命ヲ祭ル傳ヘ云フ天武天皇白鳳元年創メテ之ヲ建テ後醍醐天皇延元年間再ヒ之ヲ造ルト

八幡神社 同村大字山西ノ東南ニ在リ境内百五十六

坪應神天皇ヲ祭ル

柏木神社 川上村大字柏木人家ノ東北ニ在リ境内百三十一坪大歳神ヲ祭ル

天神社 大塔村大字辻堂ノ中央ニ在リ境内百四十二坪菅原道真ヲ祭ル

天神社 同村大字篠原ノ西方ニ在リ境内四百九十八坪菅原道真ヲ祭ル

嚴嶋神社 同村大字中井傍爾ノ西南ニ在リ境内八百八十二坪嚴嶋姬命ヲ祭ル



天神社 同村大字引土ノ中央ニ在リ境内四百五十坪  
菅原道真ヲ祭ル

八幡神社 同村大字中原ノ東方ニ在リ境内四千百八  
十五坪應神天皇ヲ祭ル

嚴嶋神社 野追川村大字梓原ノ東方ニ在リ境内九十  
七坪モト辨天祠ト稱ス傳ヘ云フ僧空海ノ創ムル所

ト社ニ梵鐘及握飯石アリ

八幡神社 同村大字池津川ノ中央字八幡山ニ在リ境  
内五畝二十步相傳フ文安元年創メテ之ヲ建ツト

天照大神宮社 北十津川村大字林ノ北方ニ在リ境内

東西三十間南北三十五間

八王神社 同村大字旭ノ西方ニ在リ境内二畝三步鏡

三面木札一枚ヲ祭ル其札ノ表ニ奉勸請八王子大明

神ト書シ裏ニ延元二丁丑九月十一日出雲佐京大夫

敬書之トアリ

國王神社 同村大字上野地ノ南方ニ在リ境内東西十

五間南北十四間

川津神社 十津川花園村大字川津字川戸ニ在リ境内



七百五十坪

天皇社 同村大字野尻ノ中央ニ在リ境内九步老樟樹アリ園三丈一尺

三神社 同村大字山崎ノ西方ニ在リ境内六步譽田別命大山祇命猿田彦命ヲ祭ル相傳フ惡疫ヲ患ル者祈レハ必ス驗アリト

招魂社 中十津川村大字小森ノ北方ニ在リ境内東西八間南北五間八尺郷人王事ニ死スル者ヲ祭ル明治十一年四月ノ創建ニ係ル毎年四月十日祭祀ヲ行フ

ト云

八幡神社 同村大字小原字舟原ニ在リ境内方八間古記ニ云フ文化二年二月豊前國宇佐八幡ノ分靈ヲ此ニ奉祀スト

平瀬神社 同村同大字字平瀬ニ在リ境内東西二十間南北十五間相傳フ長慶天皇ヲ祭ルト

南朝四帝社 東十津川村大字折立ノ南方ニ在リ境内百五十步南朝四天皇ヲ祭ル

八坂神社 南十津川村大字檜原ノ西方ニ在リ境内三



百坪素盞鳴命ヲ祭ル社傳ニ云フ元中年間城州愛宕  
 郡八坂神ノ分靈ヲ此ニ移祀スト  
 川合神社 西十津川村大字玉垣内ニ在リ境内百四十  
 三坪菅原道真ヲ祭ル古記ニ云フ正治年中玉置庄司  
 直虎山城北野天神ニ參籠シ後此ニ祭祀スト

卷中終

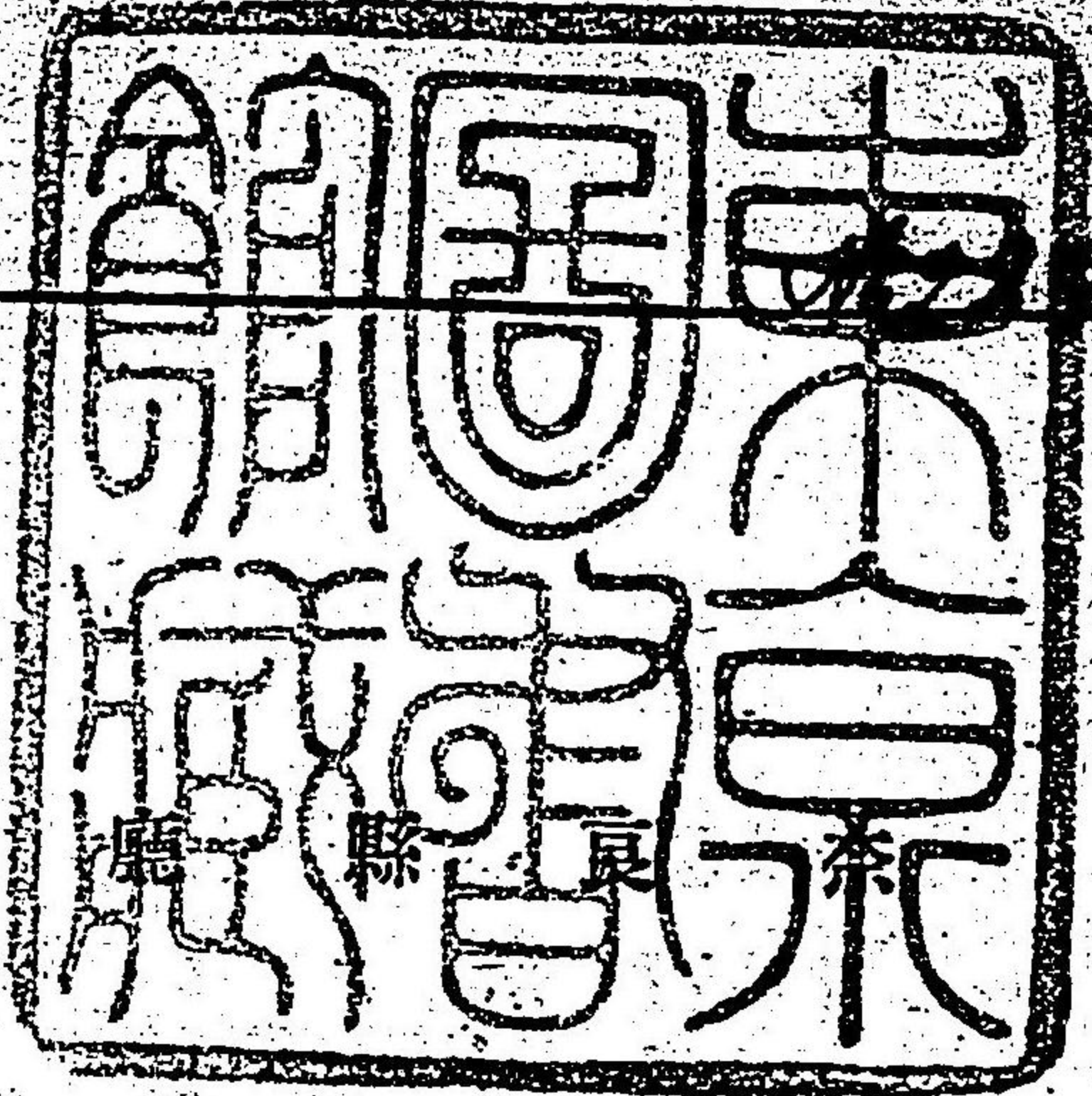

市街名邑

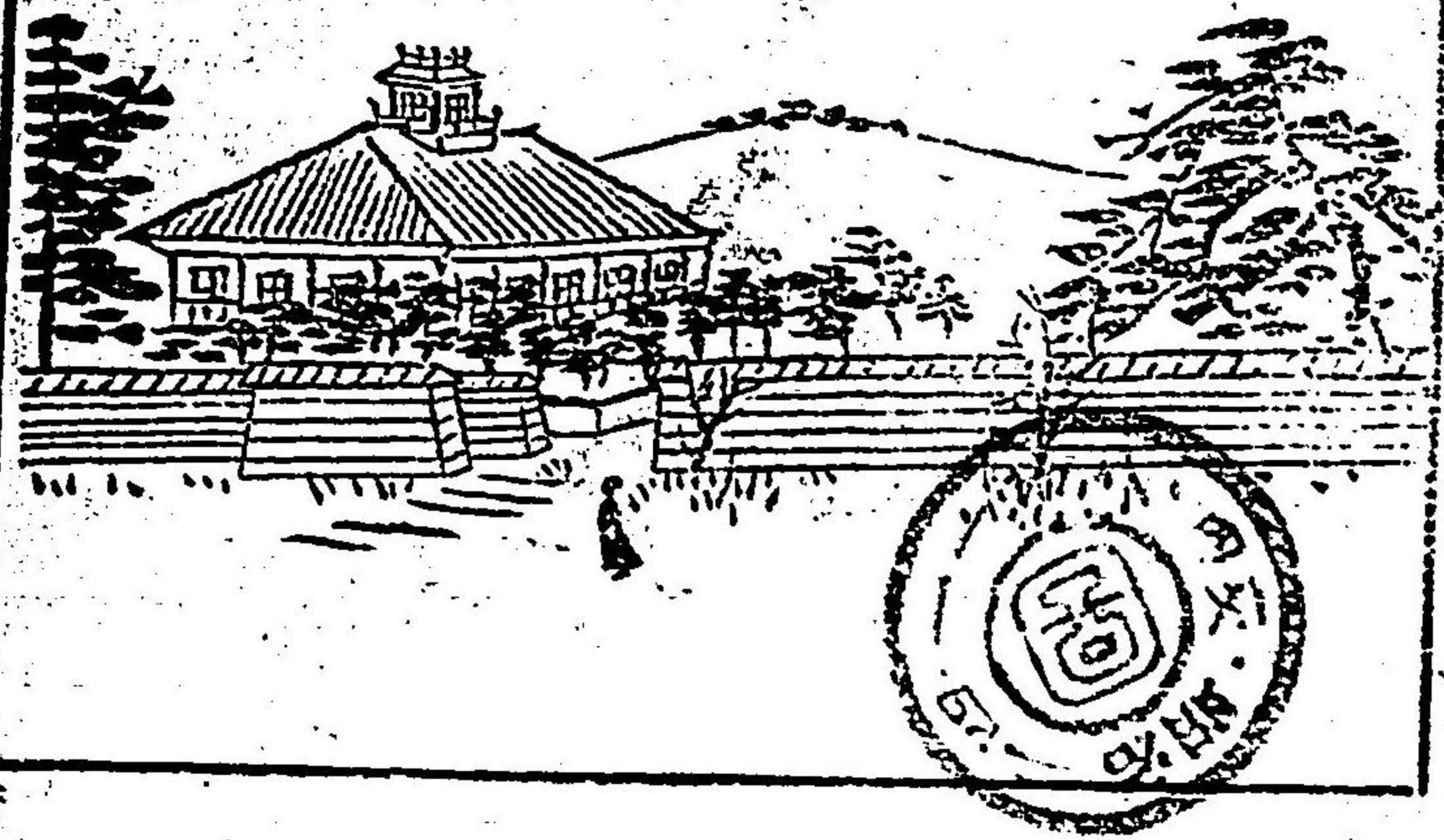



櫟 本 驛

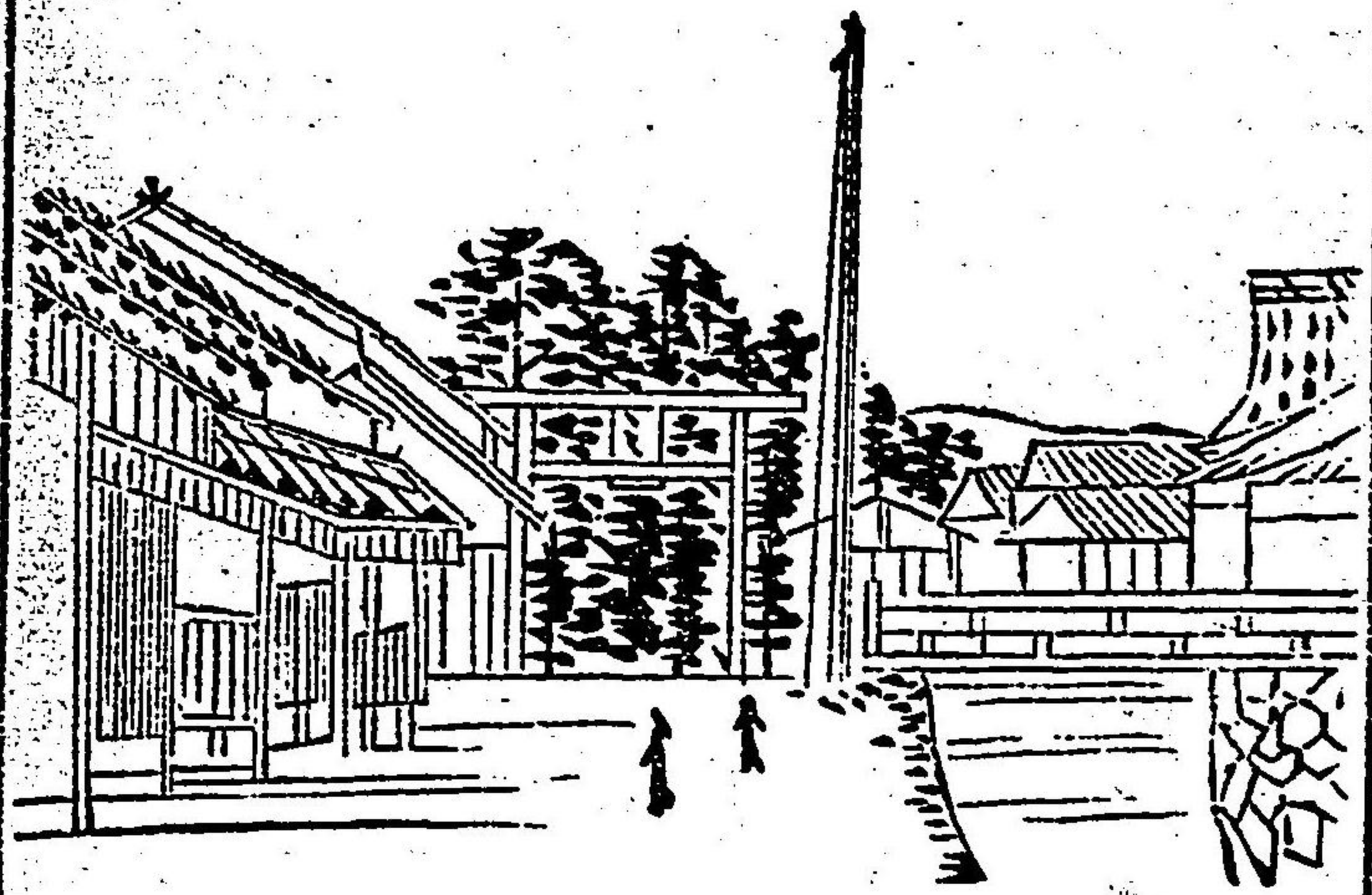

猿 池 隔 良 街 望  
澤 ヲ テ ナ シ ム

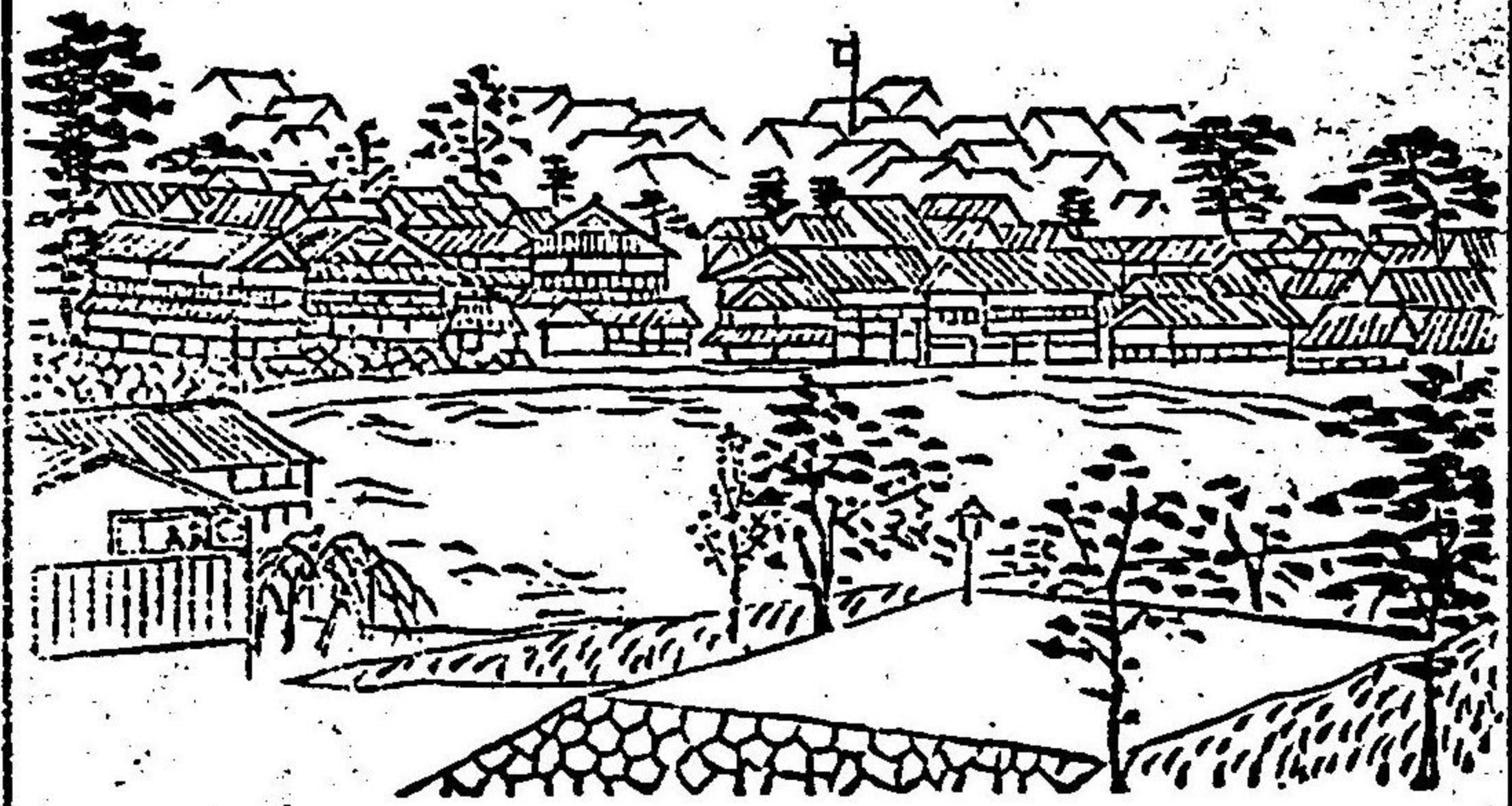



ム ナ 市 郡 ヨ 城  
豊 街 山 リ 址

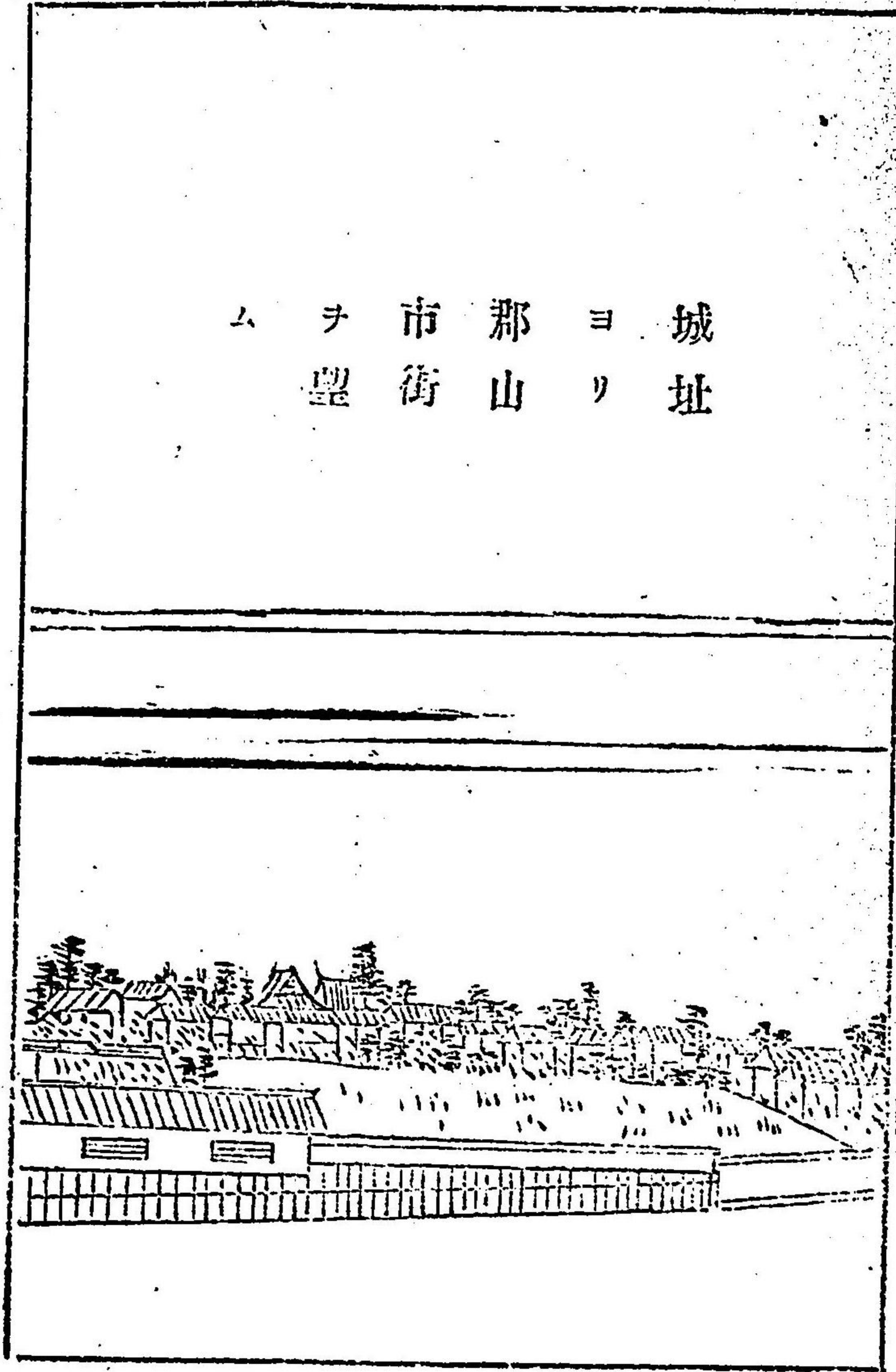

景 遠 驛 泉 小





驛 中  
ヨ リ  
龍 田  
神 社  
ヲ  
ム 望

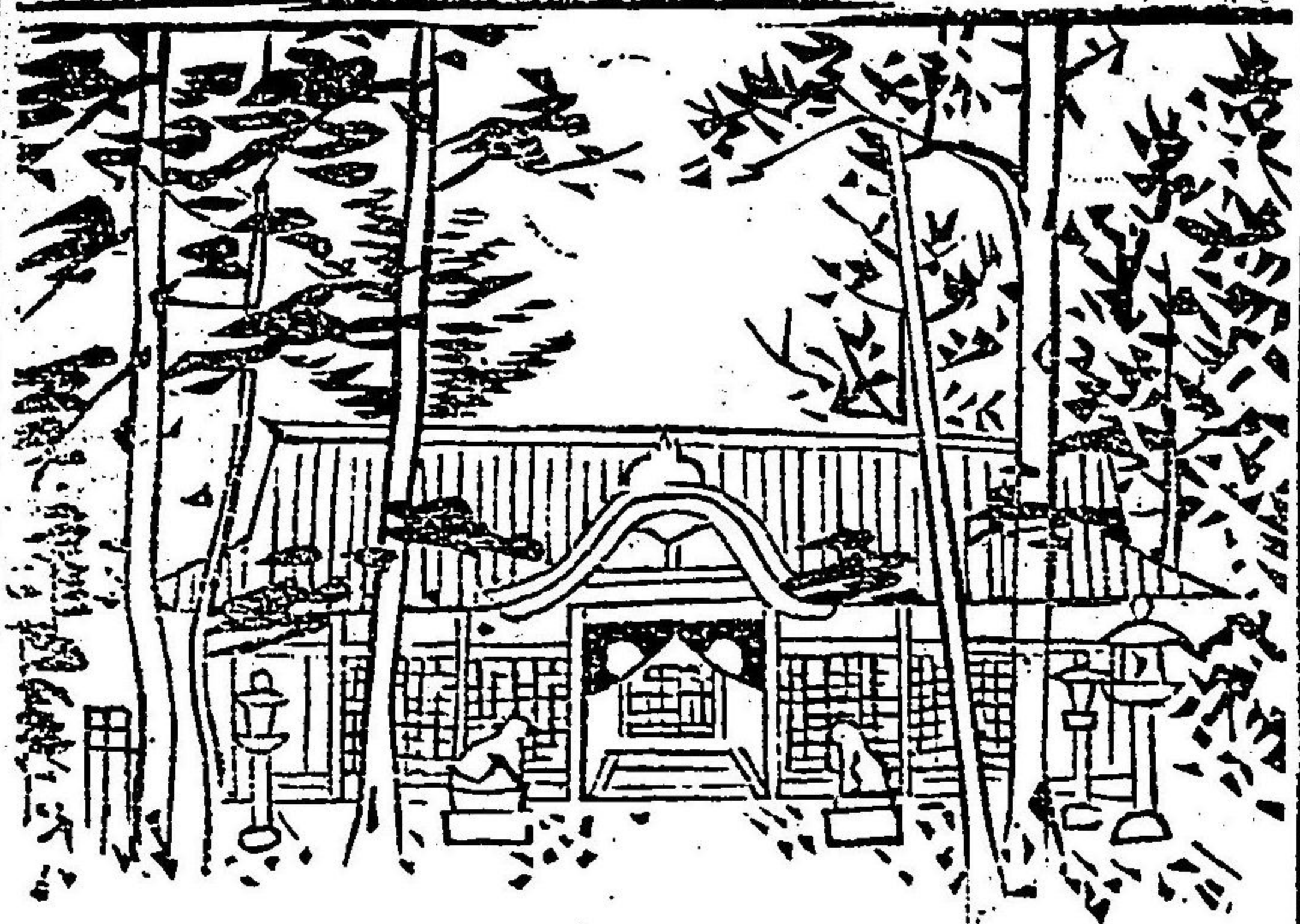

法 隆 寺 驛

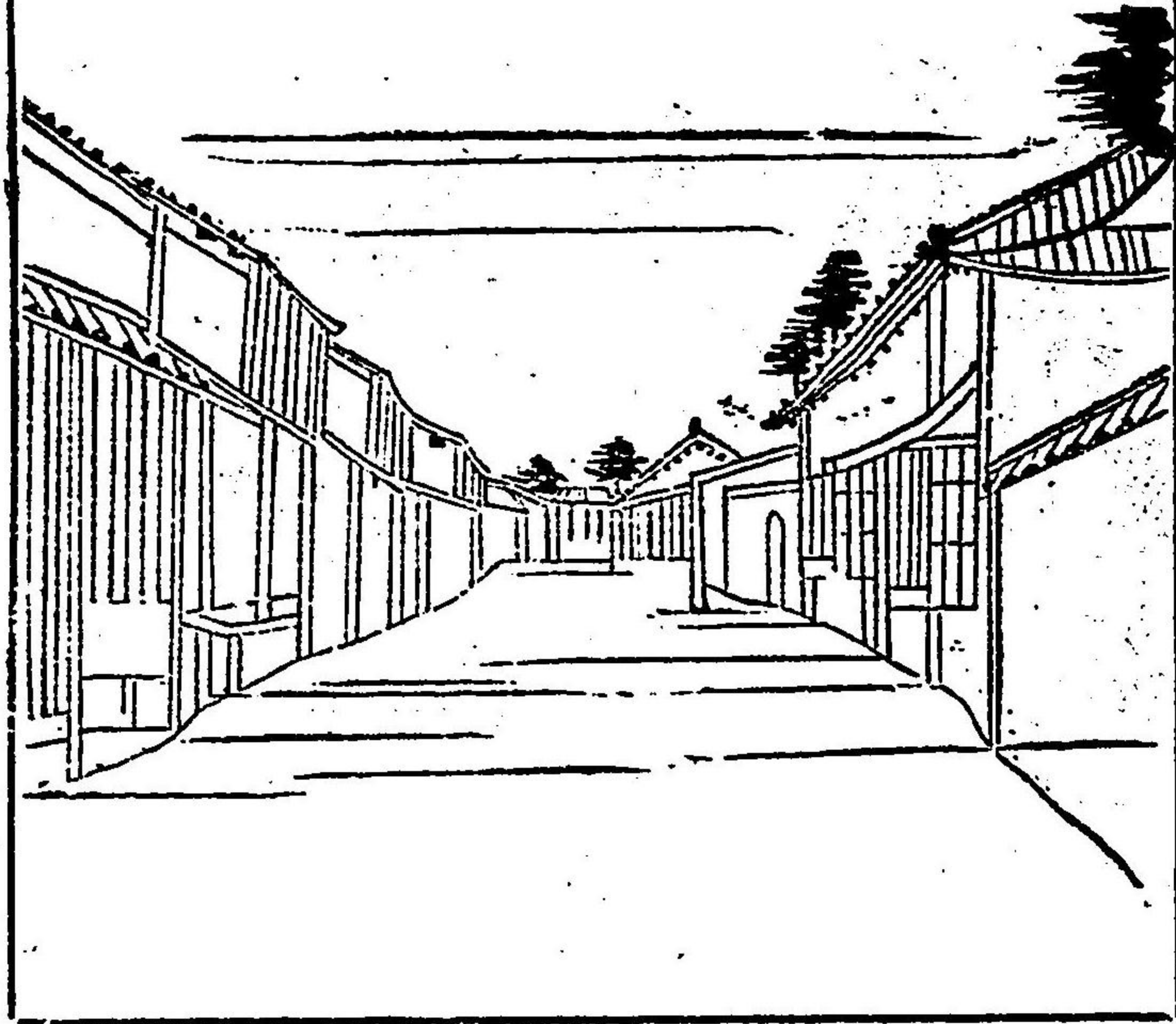



丹波市驛遠景

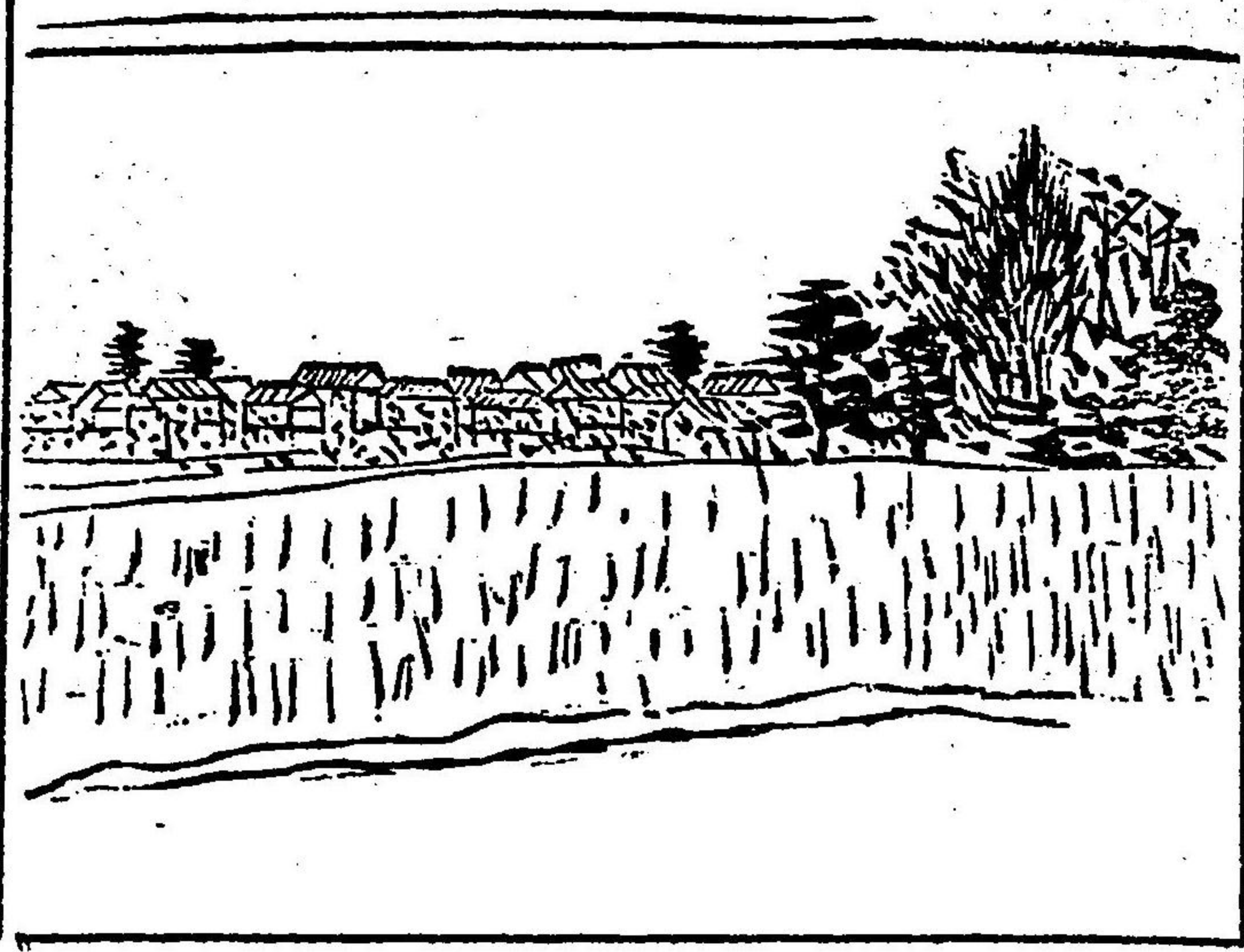

松山驛古里城ヲ望ム





ム ナ 見 リ 驛 萩  
望 山 鳥 ヲ 原

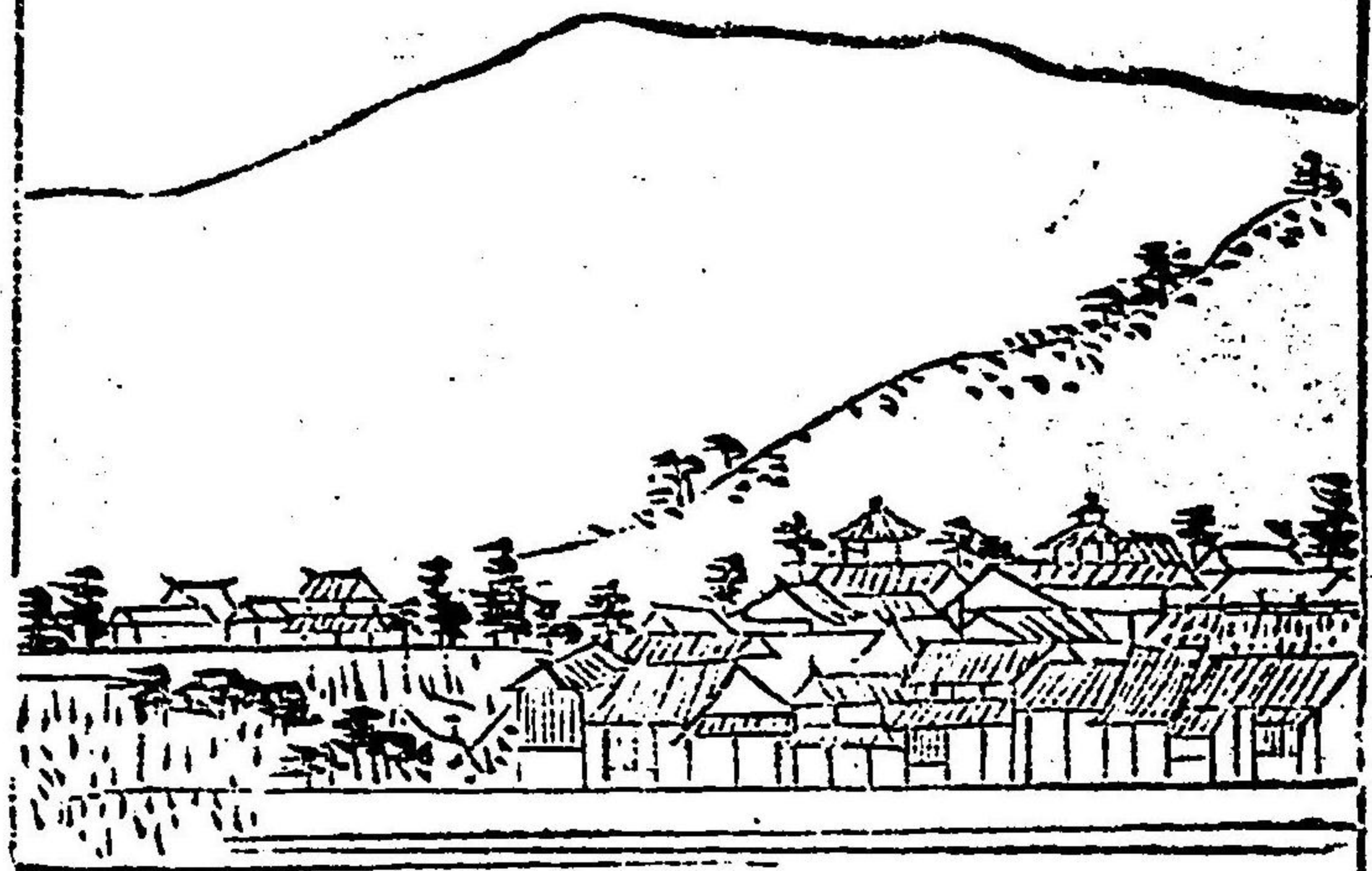

ム ナ 瀬 リ 山 天  
望 驛 初 ヲ 神

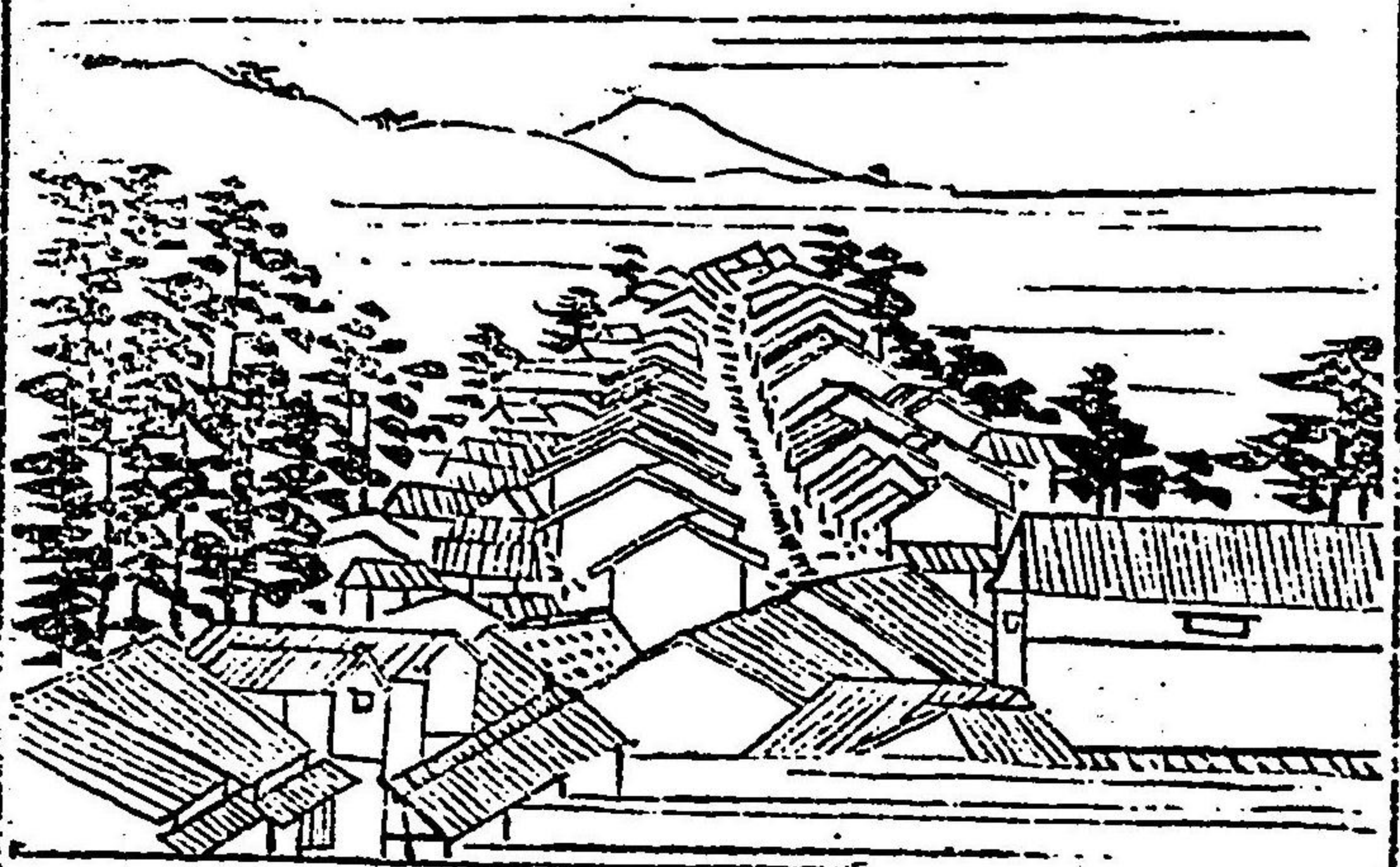



市街名邑

柳 本 驛

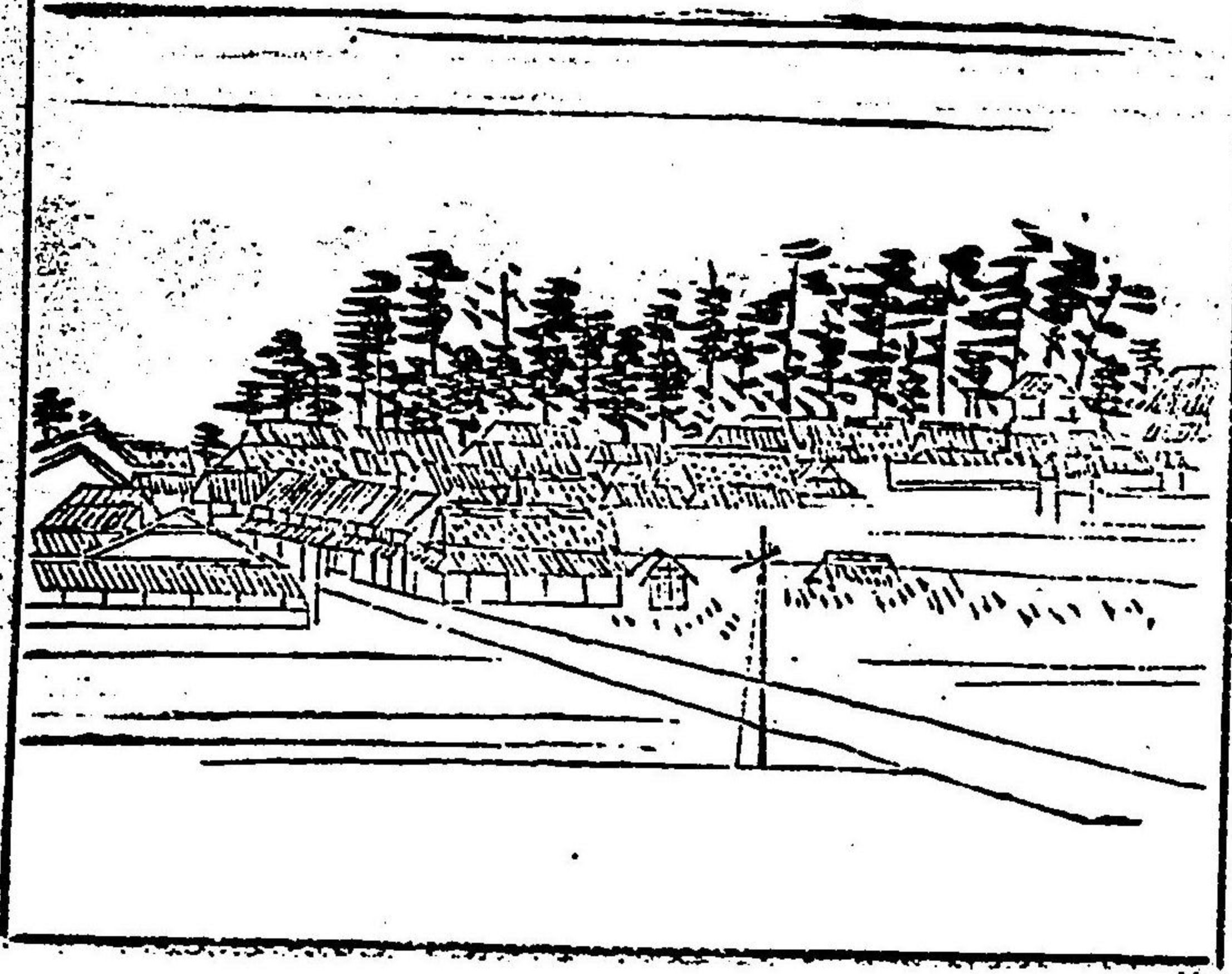

市街名邑

驛 中 ヨリ 三 輪 郡 役 所 ナ 望 ム

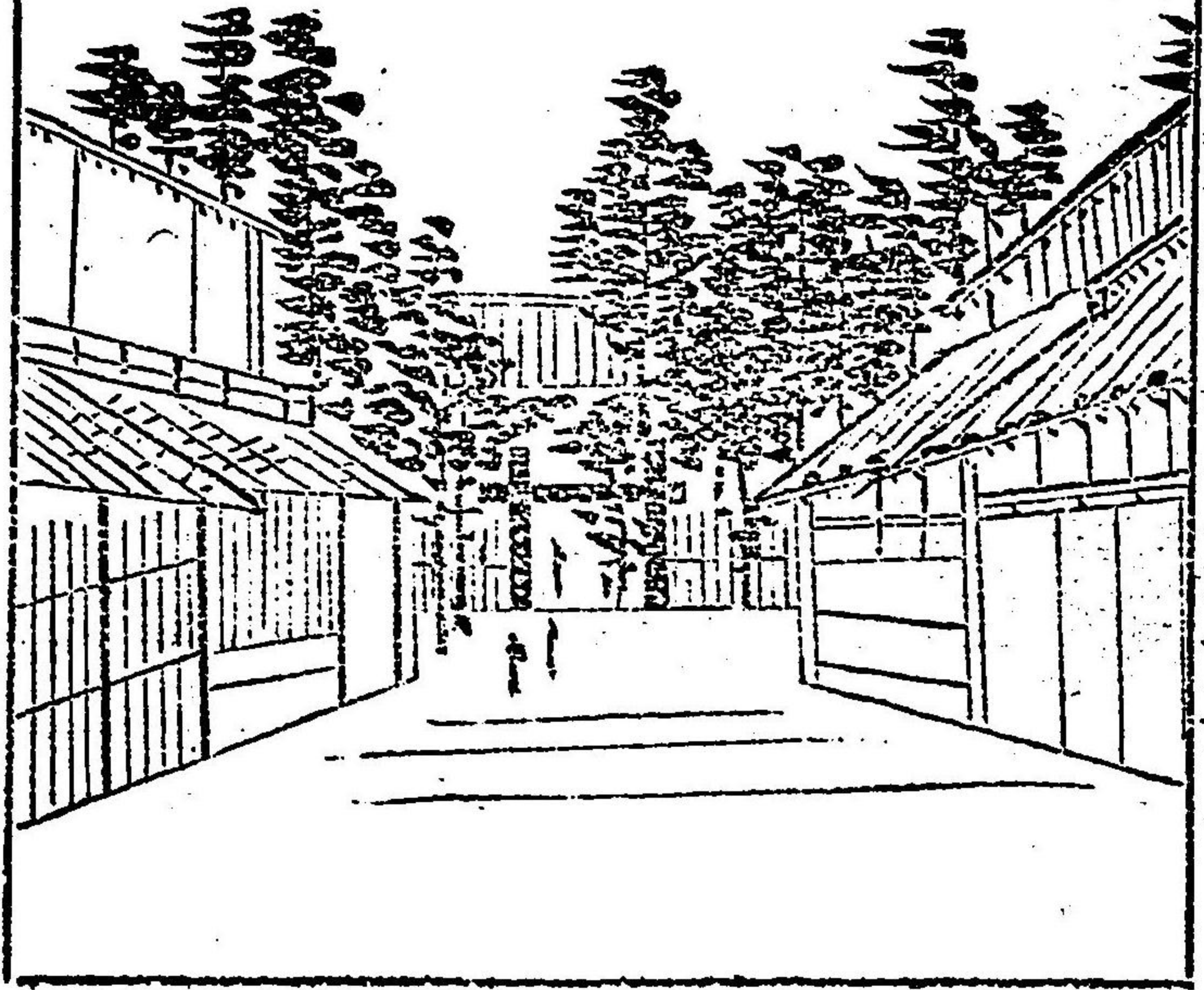



櫻井驛遠景

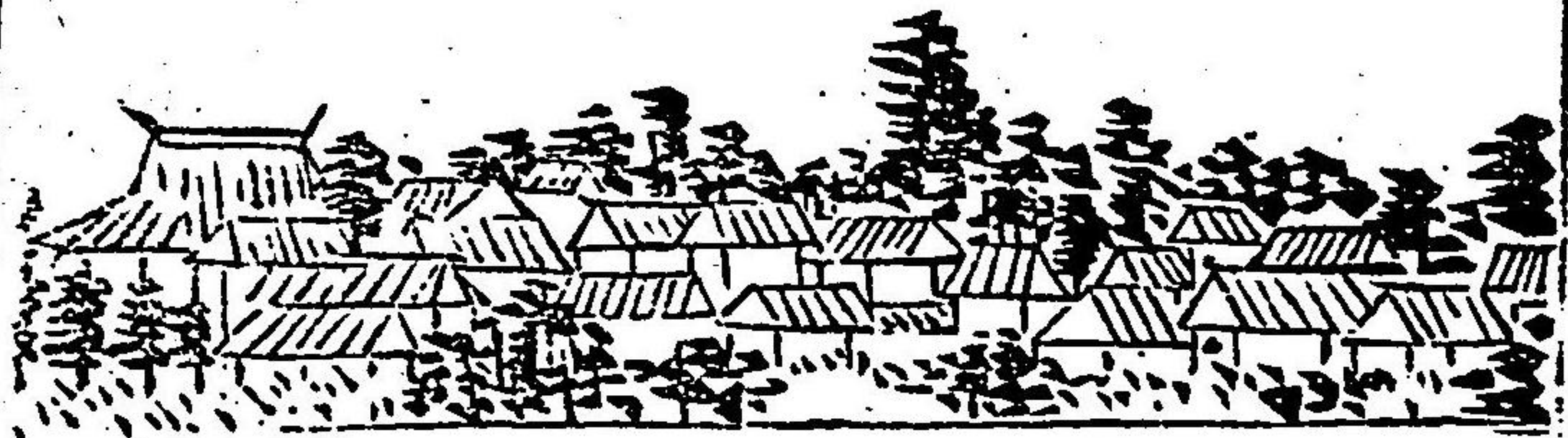

田原本驛





蘇武 橋上 ヨリ 今井 驛ヲ 望ム

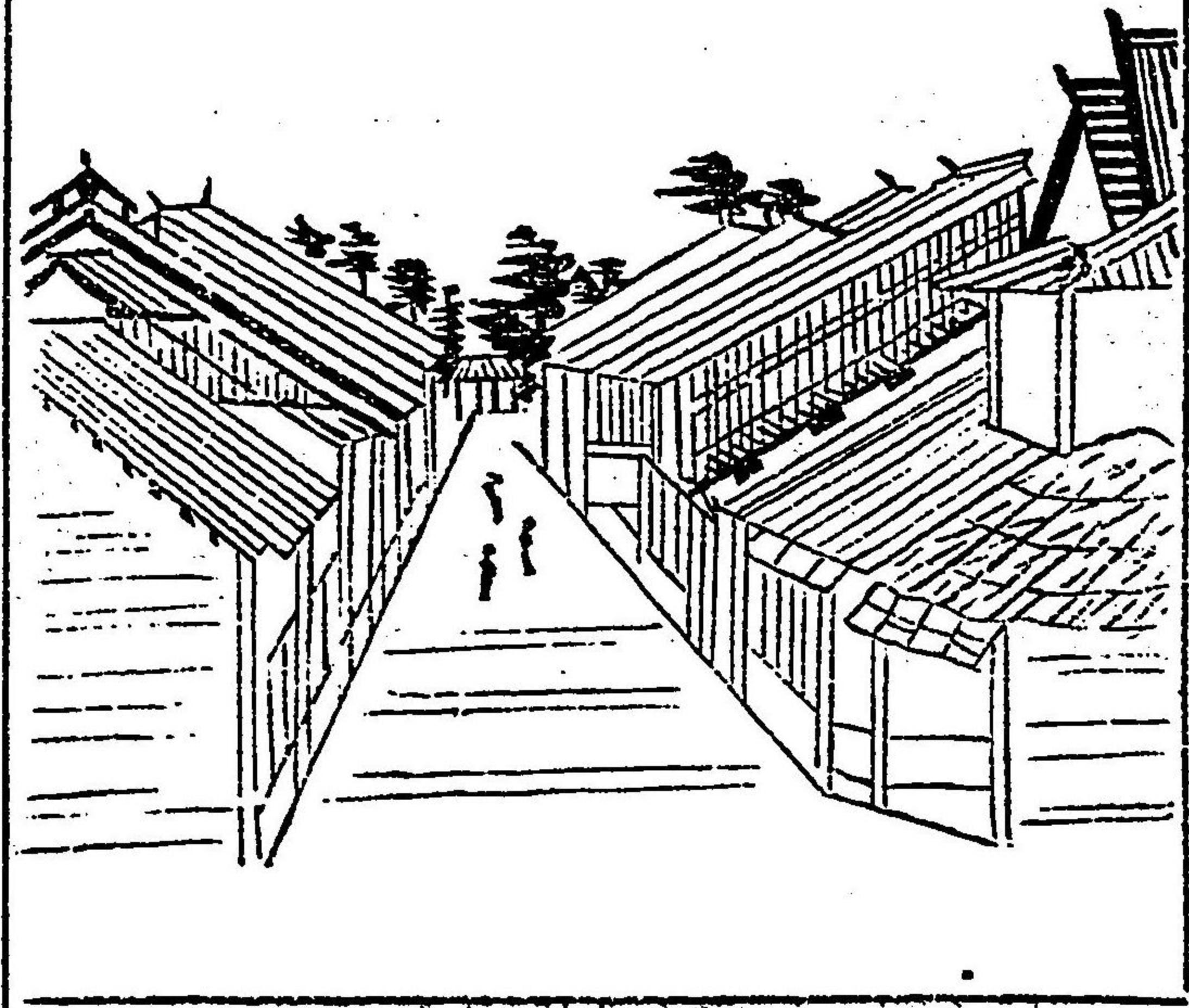

蘇武 橋畔 ヨリ 八木 驛ヲ 望ム

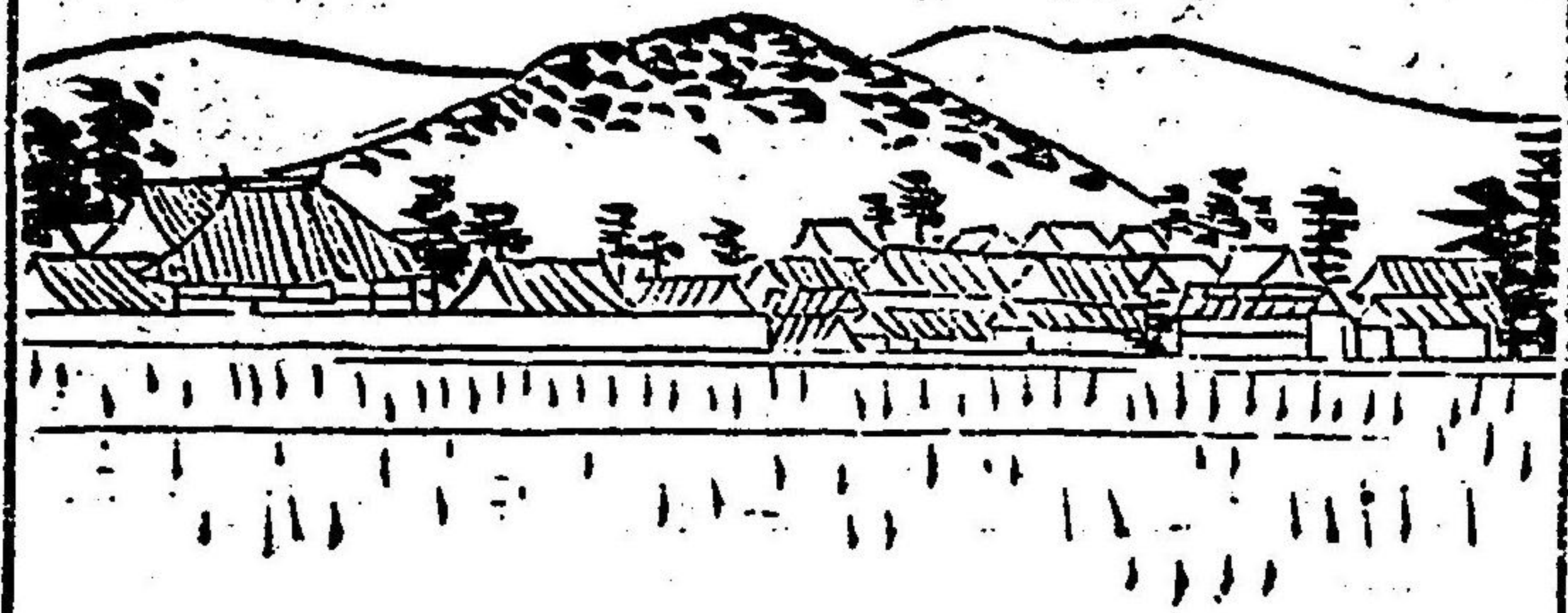



高田驛

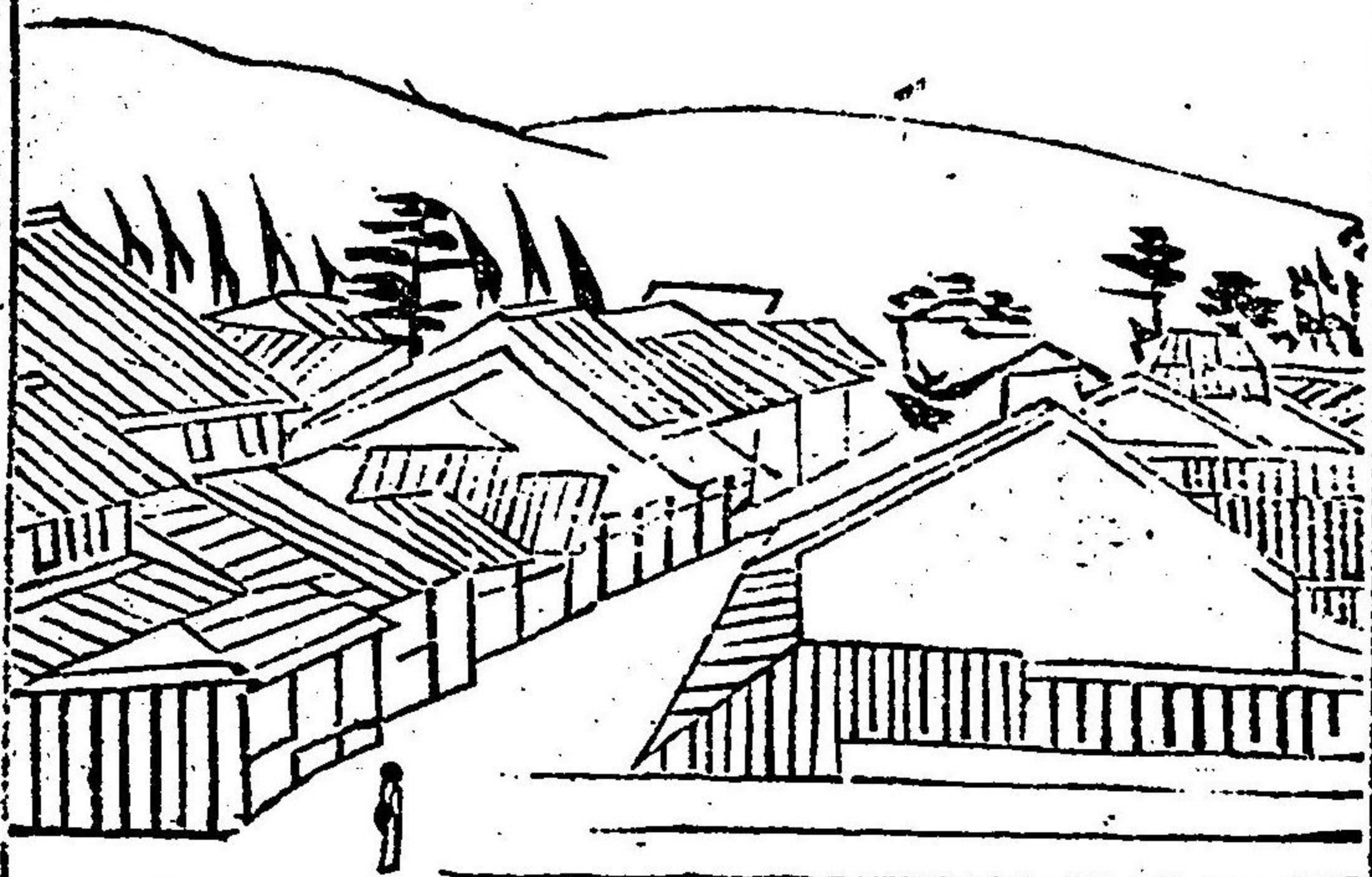

土佐驛遠景

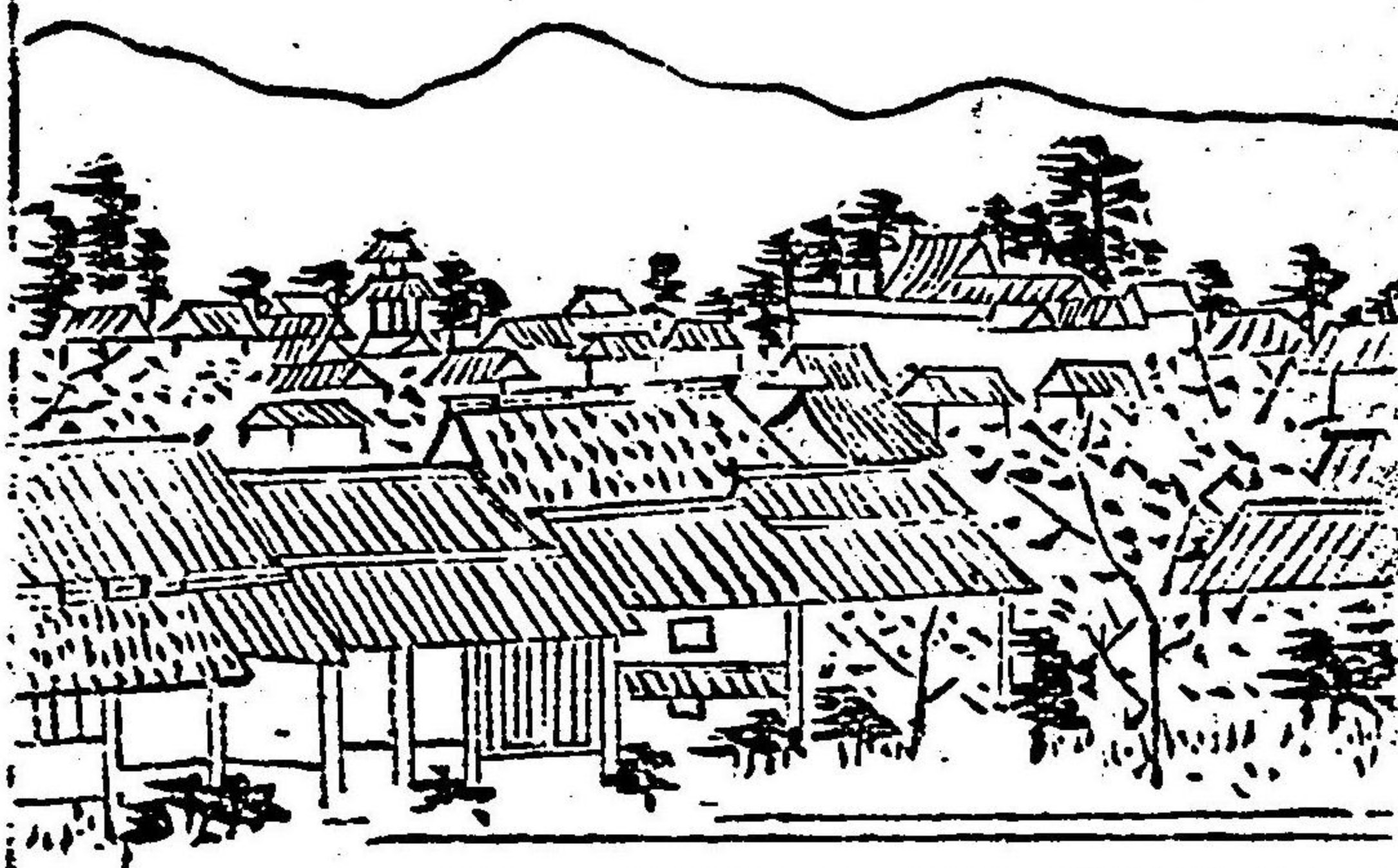



河原ヨリ五條驛ヲ望ム

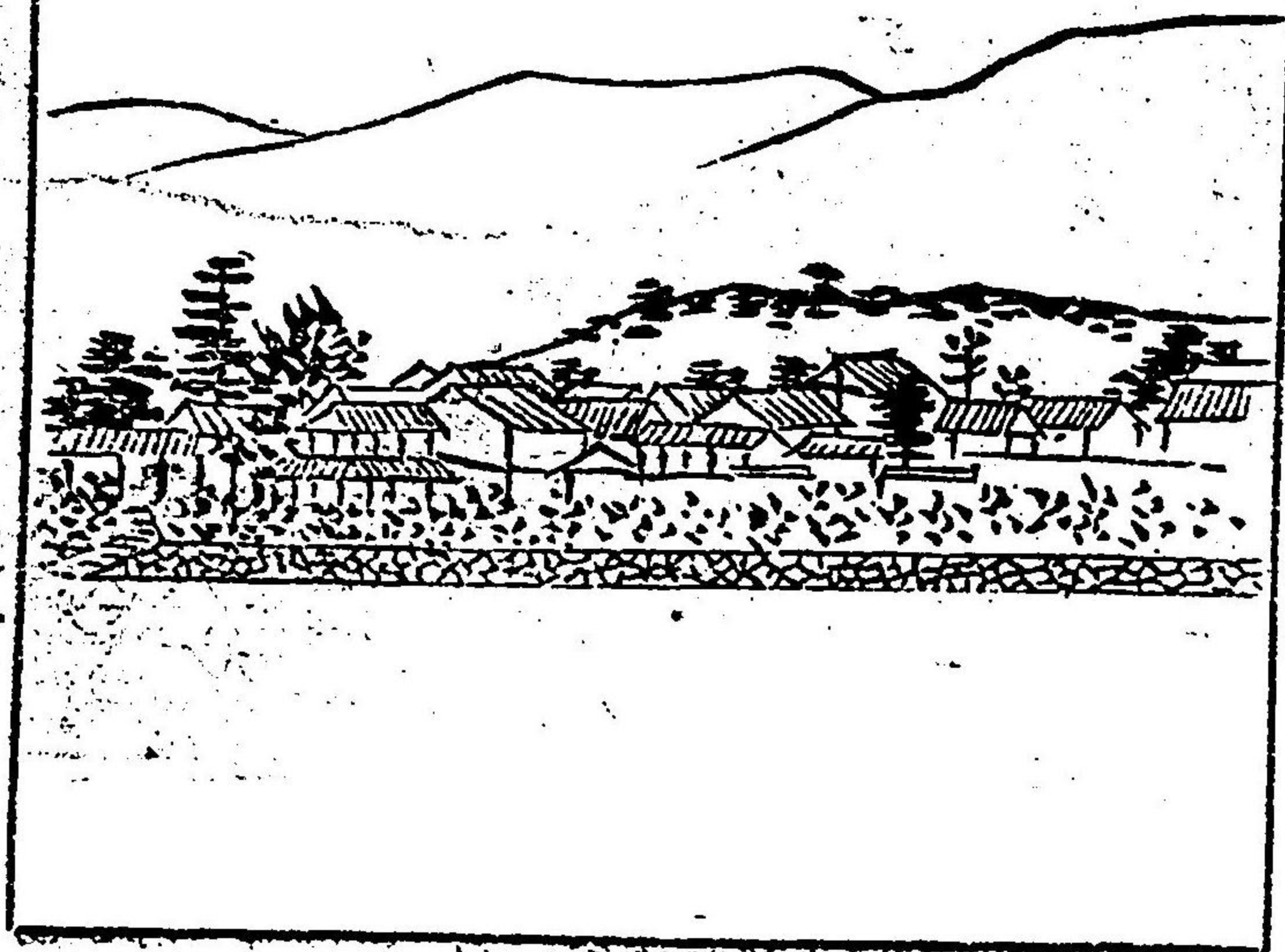

御所町

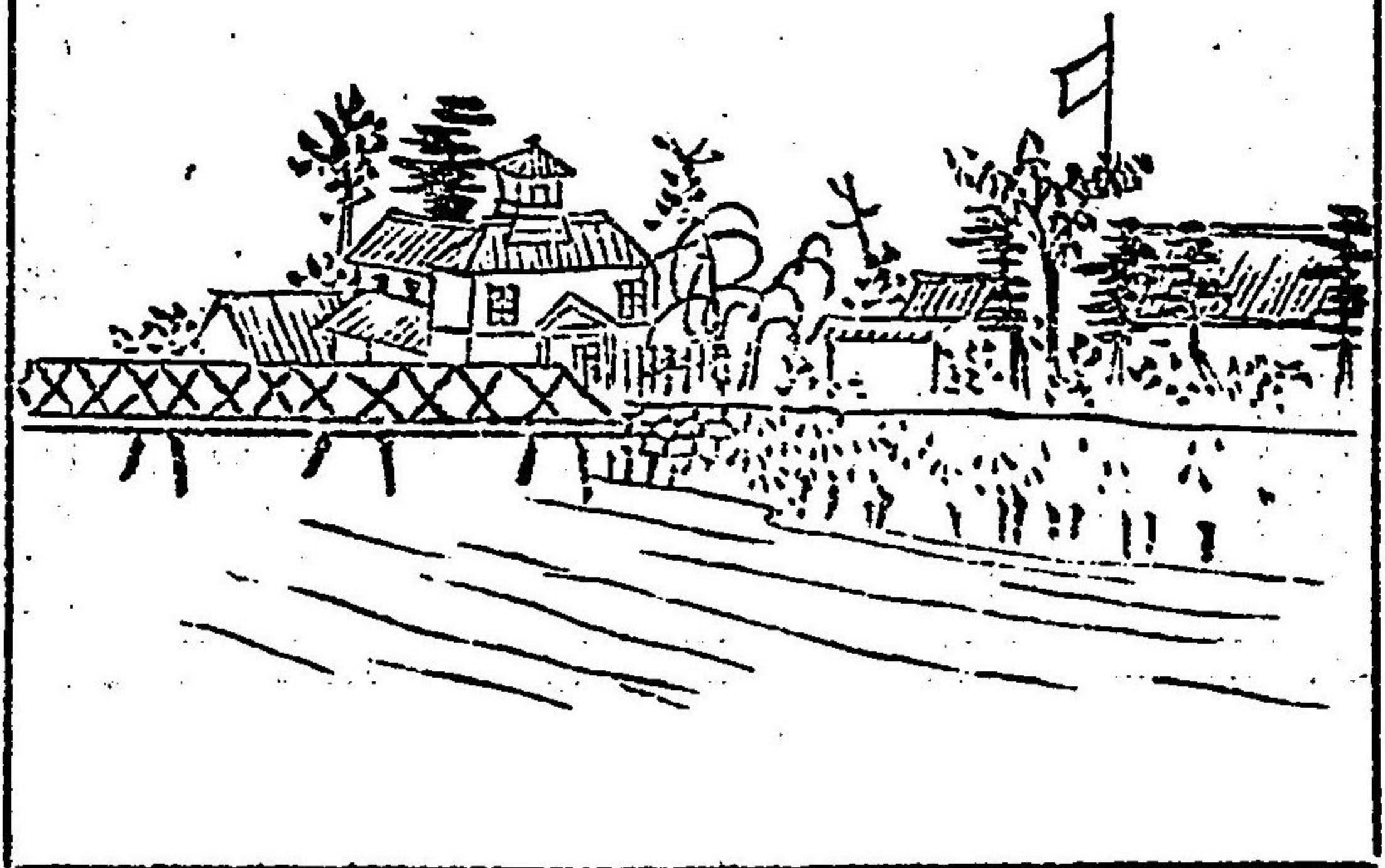



吉野ヲ隔テ市上ノ望ム

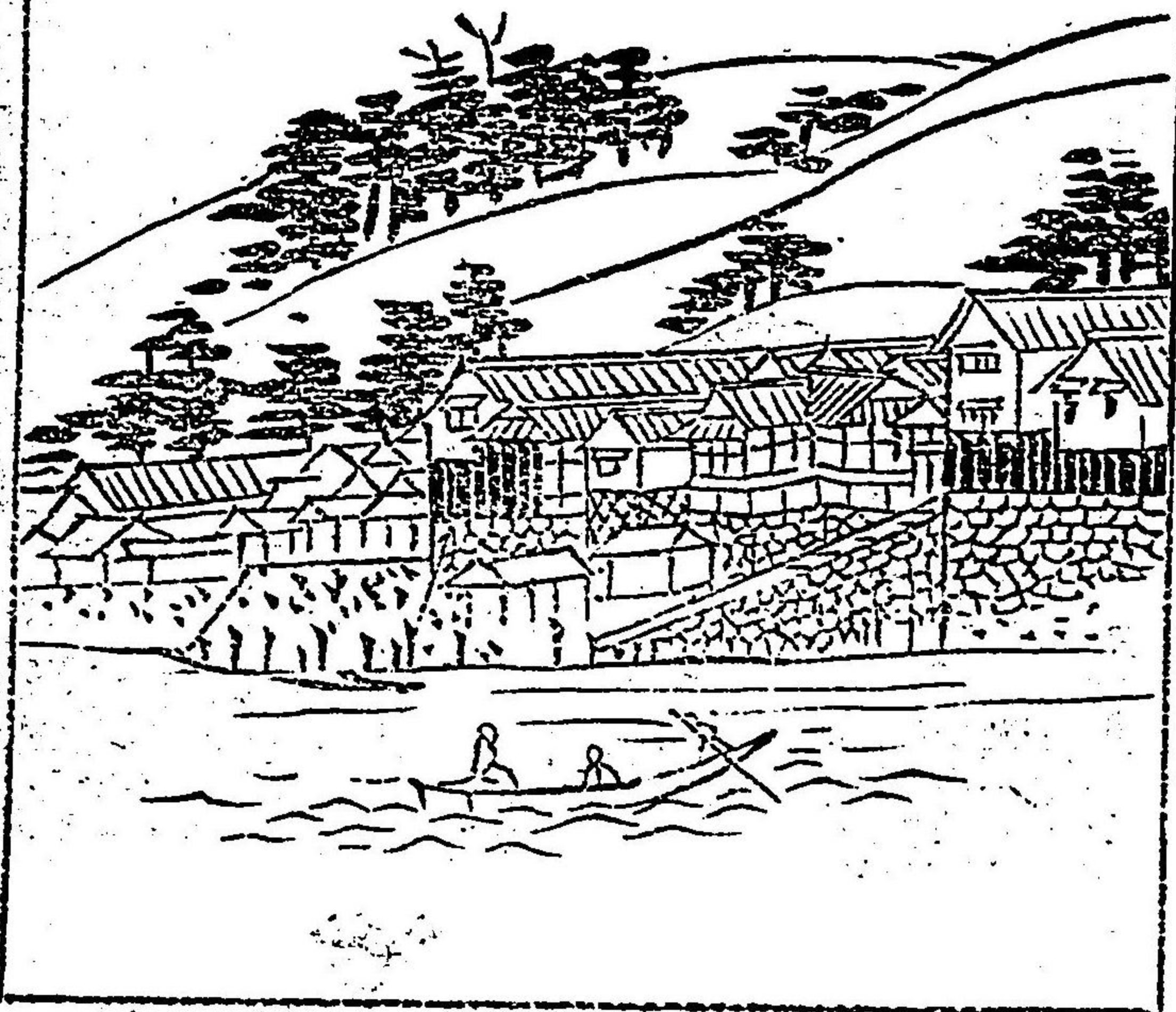

下市驛遠景

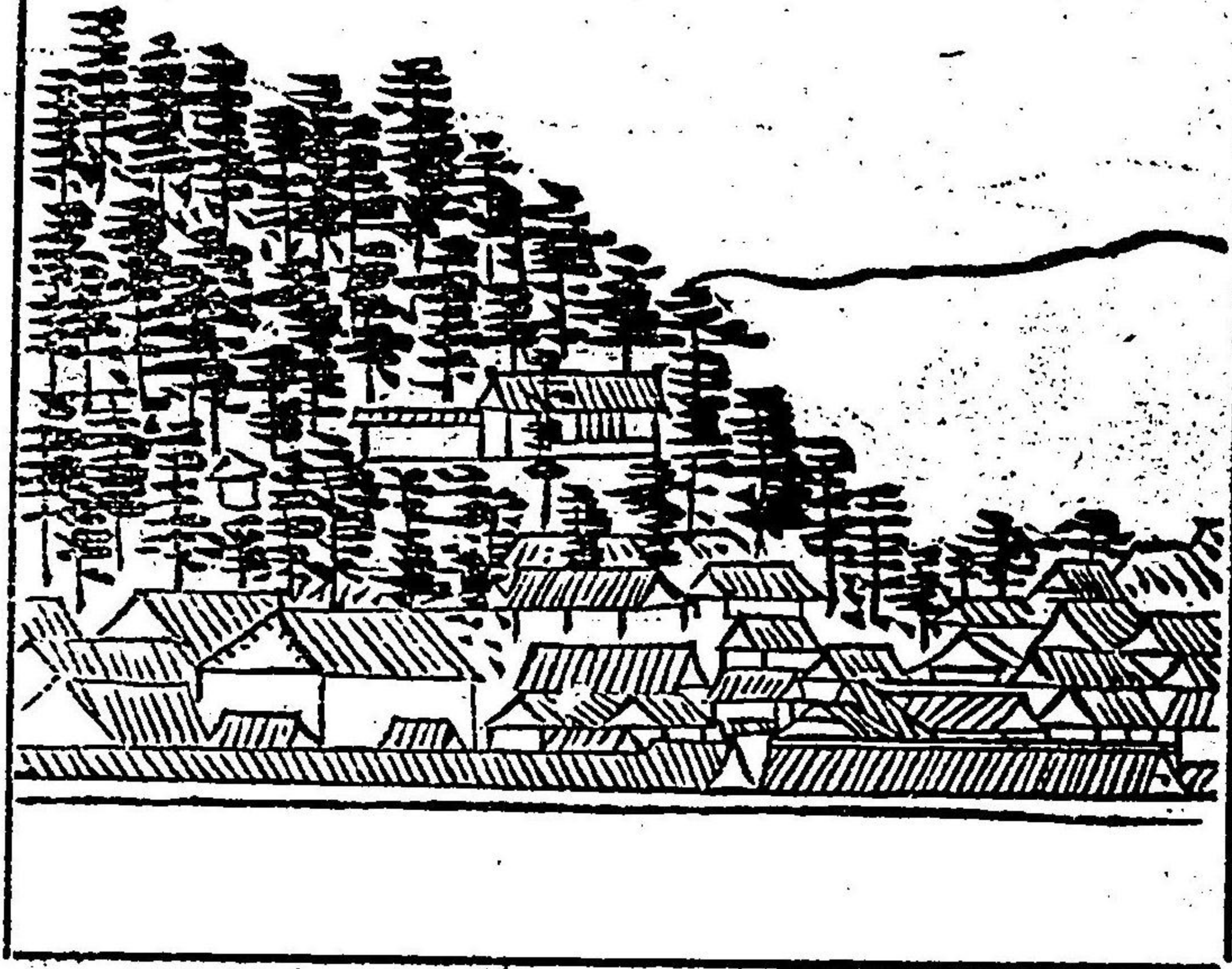



山岳

山久香

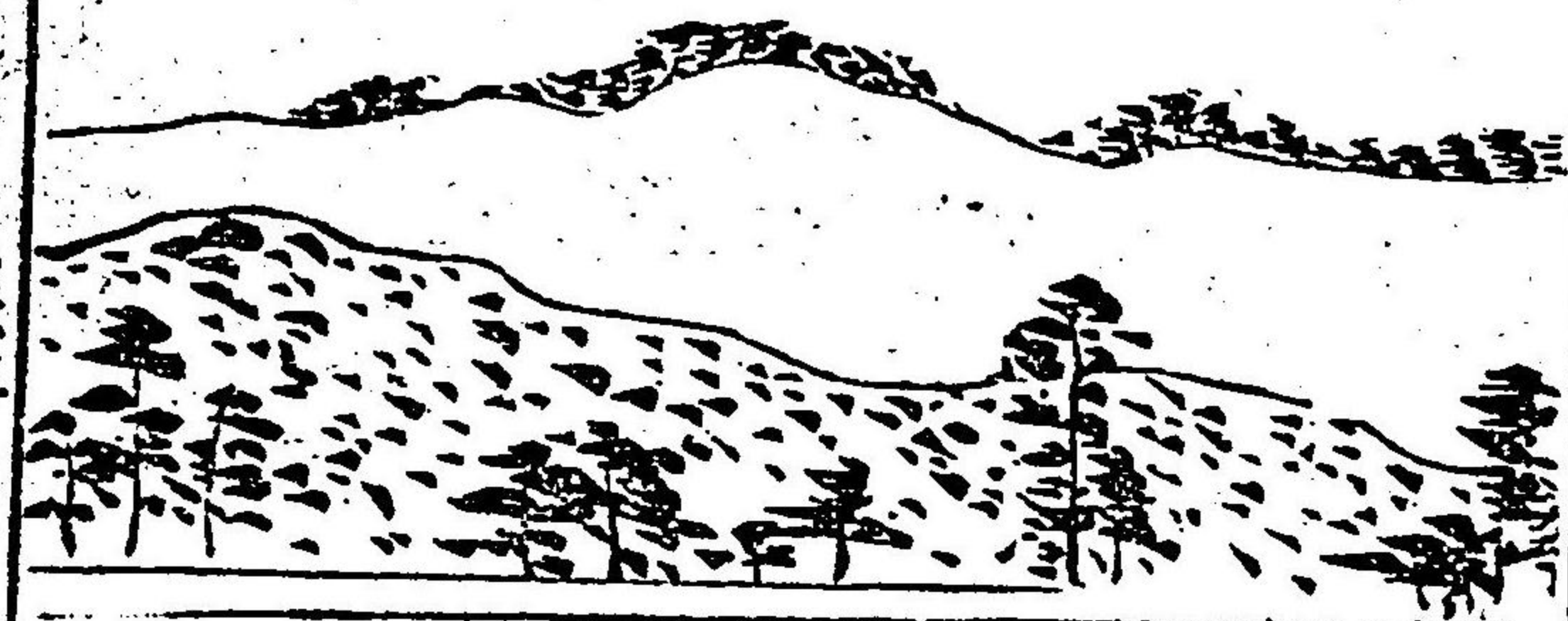

二五

山嶽

山佐那伊



二四



吉野山ノ株  
野奥千株



畝傍山

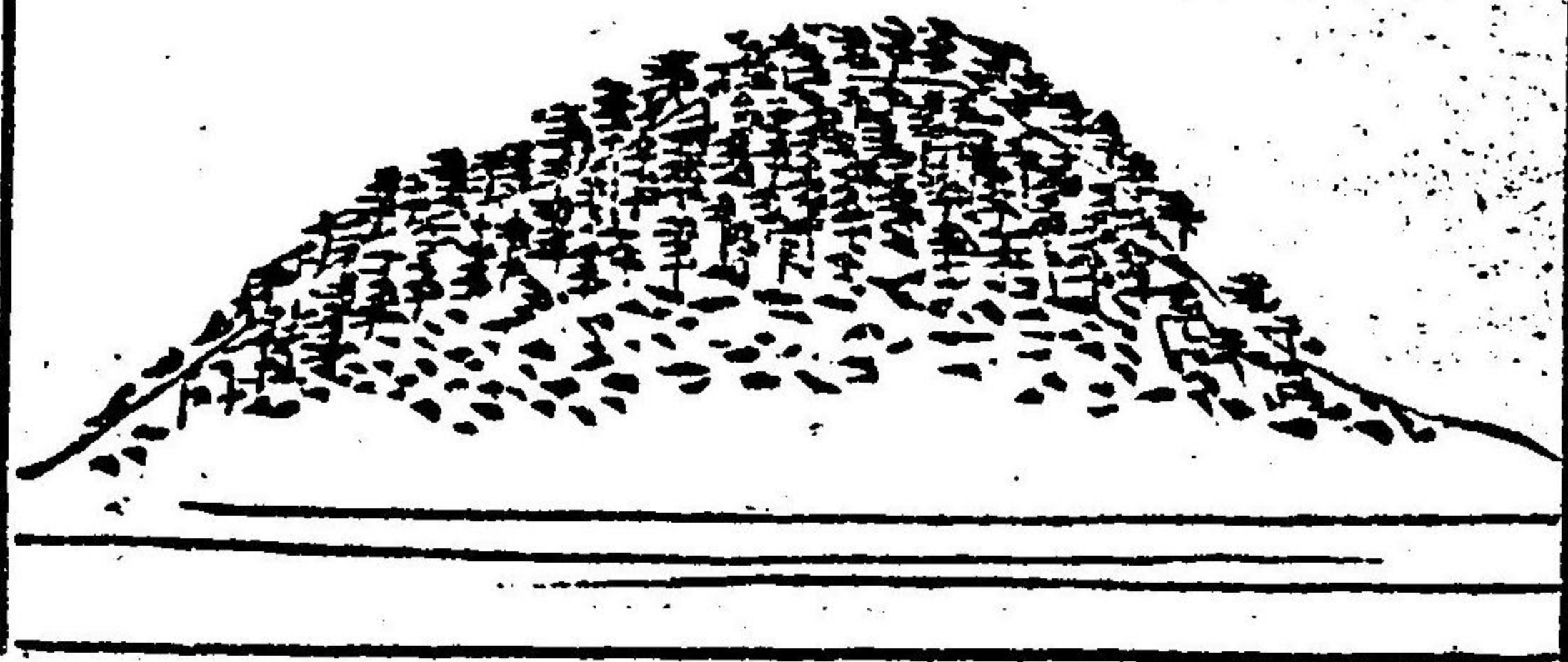



龍田川楓樹



月瀨梅溪

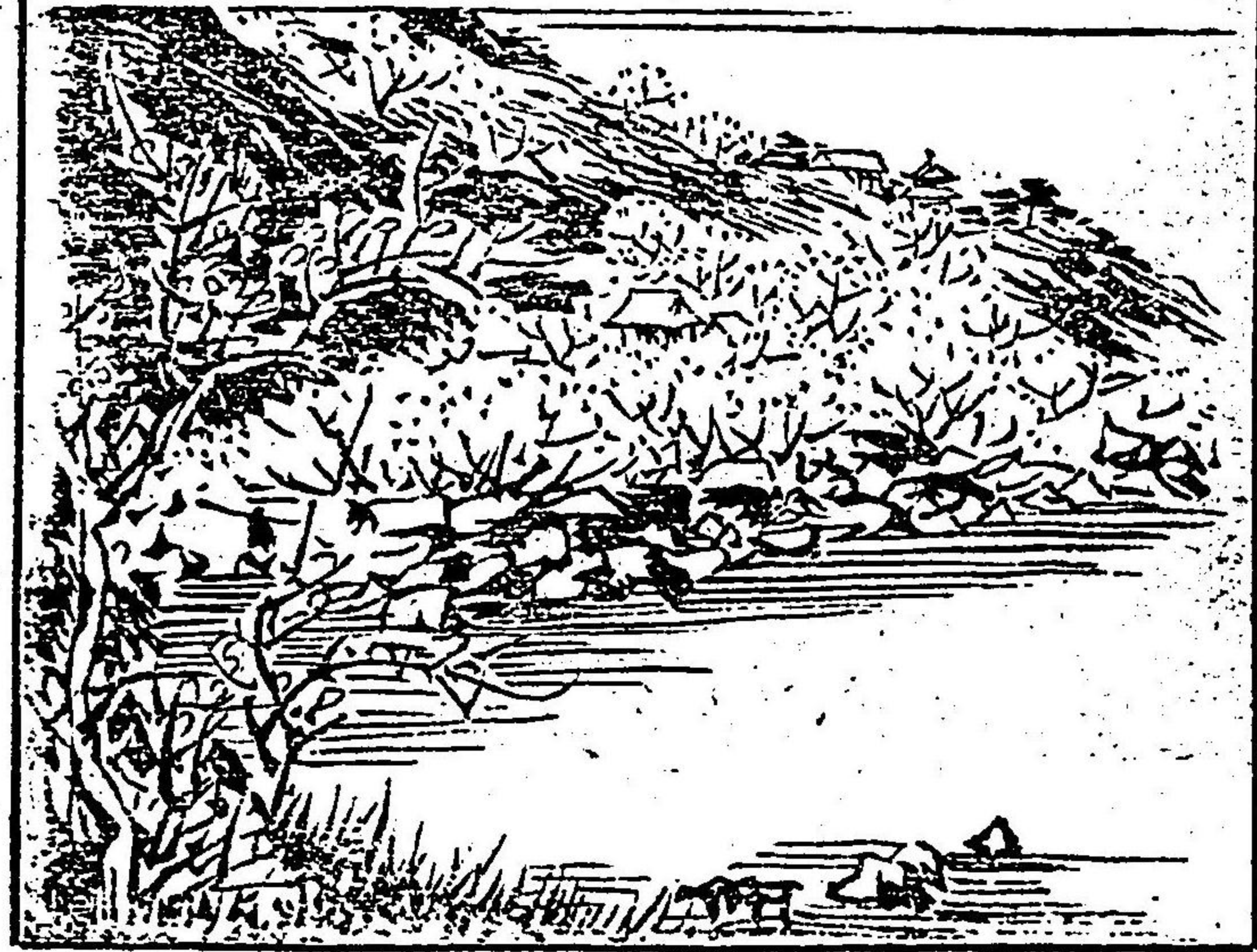



原野

鹿ノ野日春



三三

河渠

六田泥



三三



御陵

神武天皇  
畝傍山東  
北陵

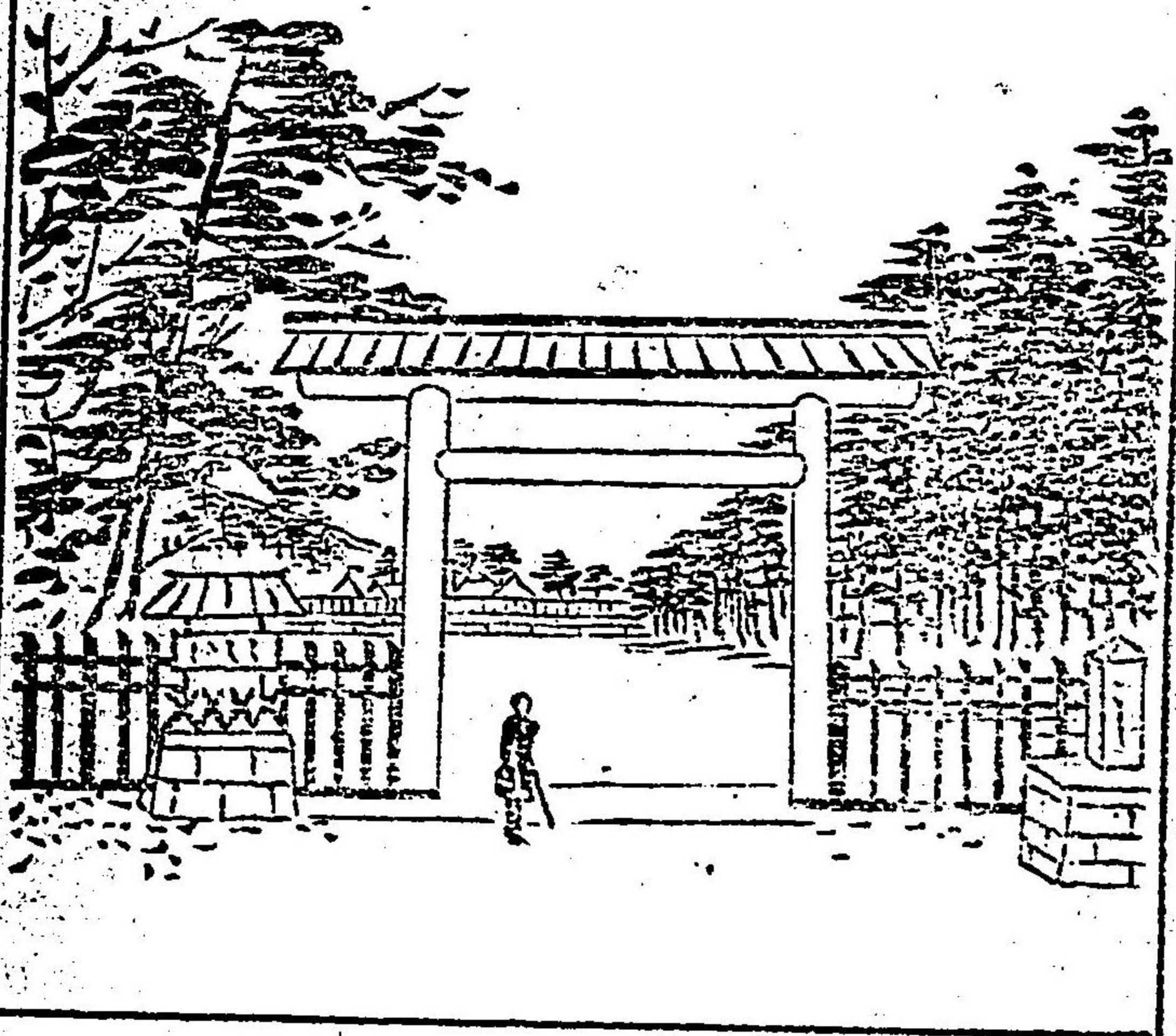

池沼

猿澤池  
ヨリ西  
春日高  
二山  
ムナ望





御陵

綏靖天皇  
桃花鳥田  
丘上陵

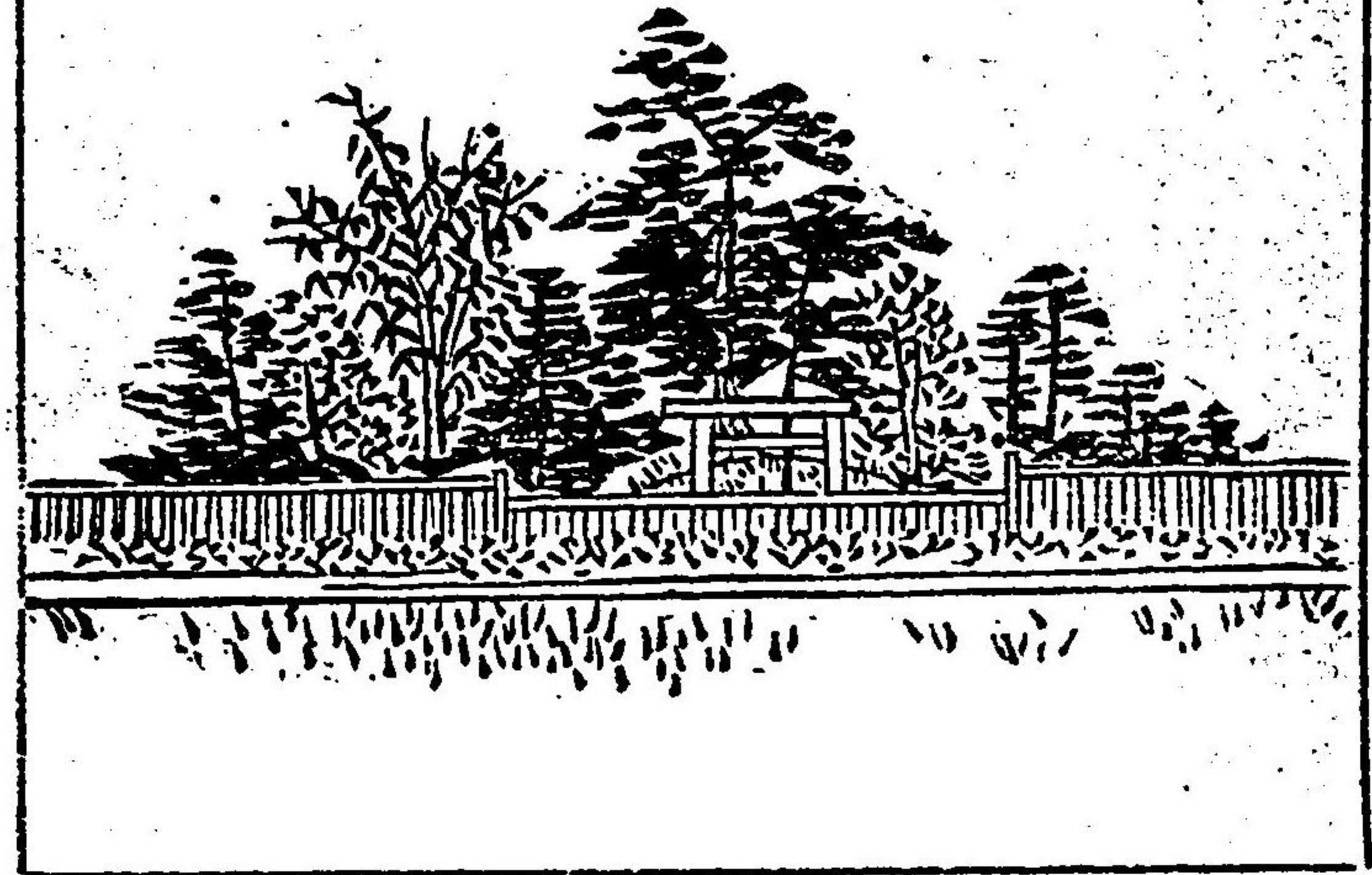

御陵

安寧天皇  
畝傍山  
南御西  
蔭井上  
陵

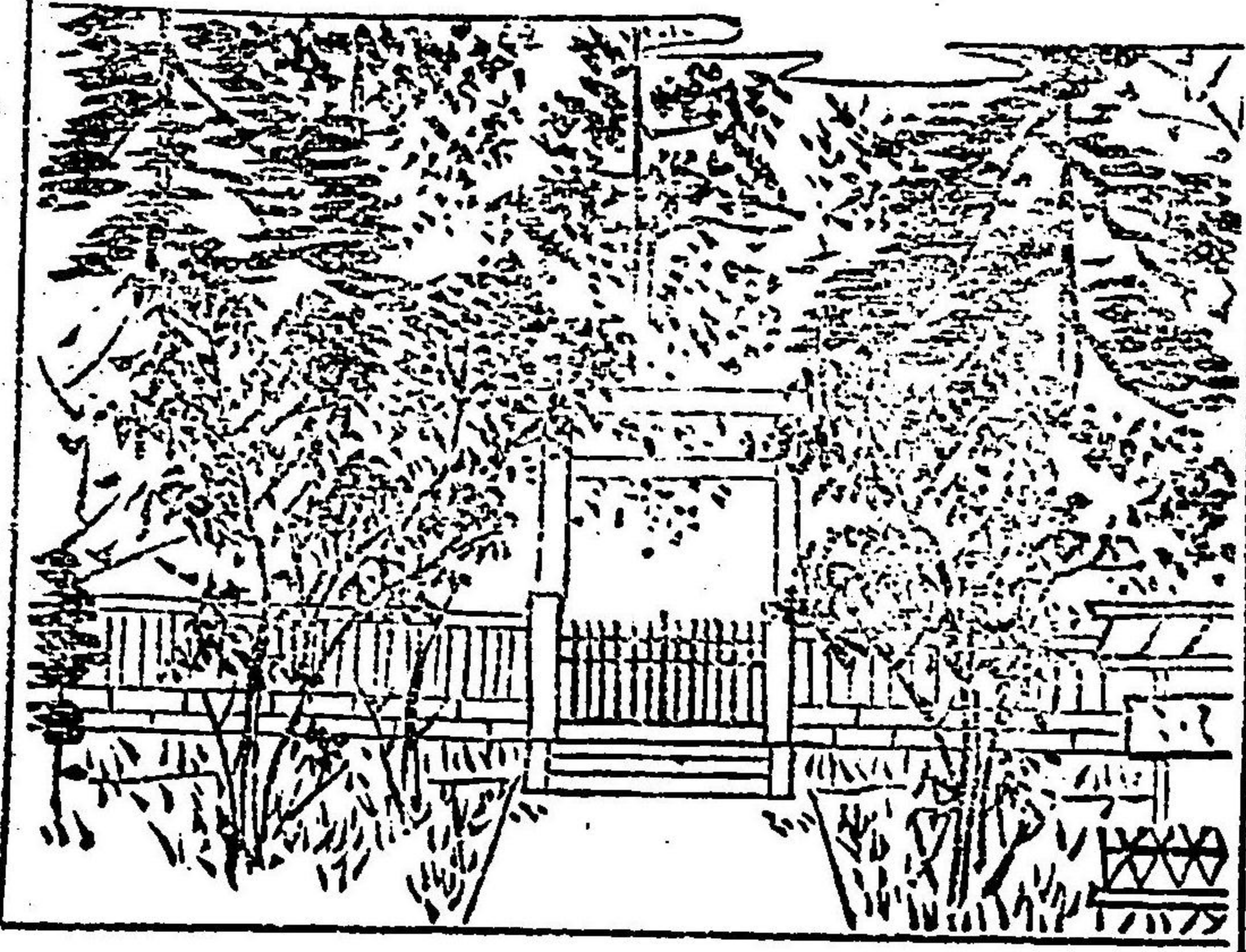



懿德天皇畝傍山南  
織沙溪上陵

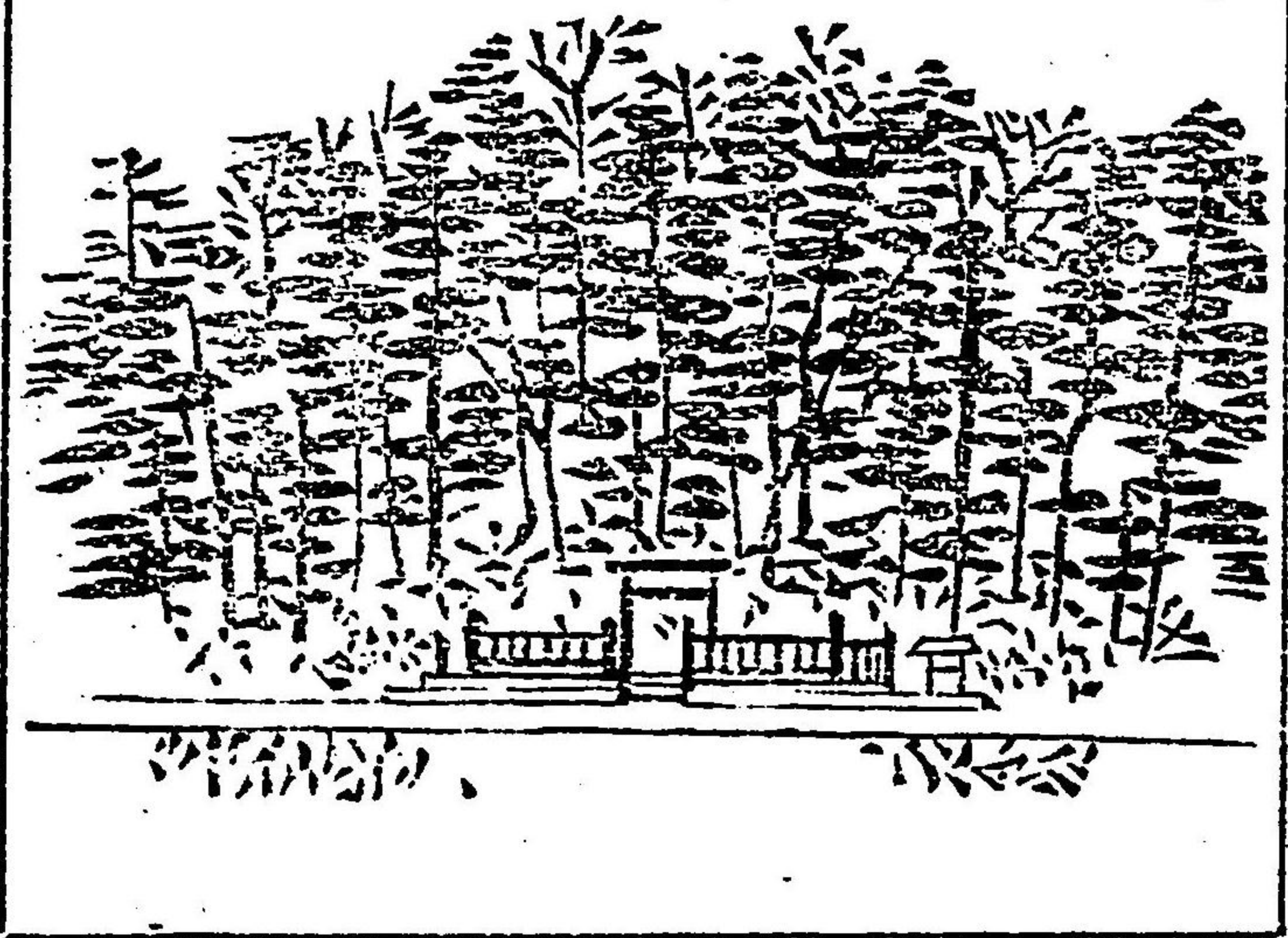

孝昭天皇掖上博多山上陵

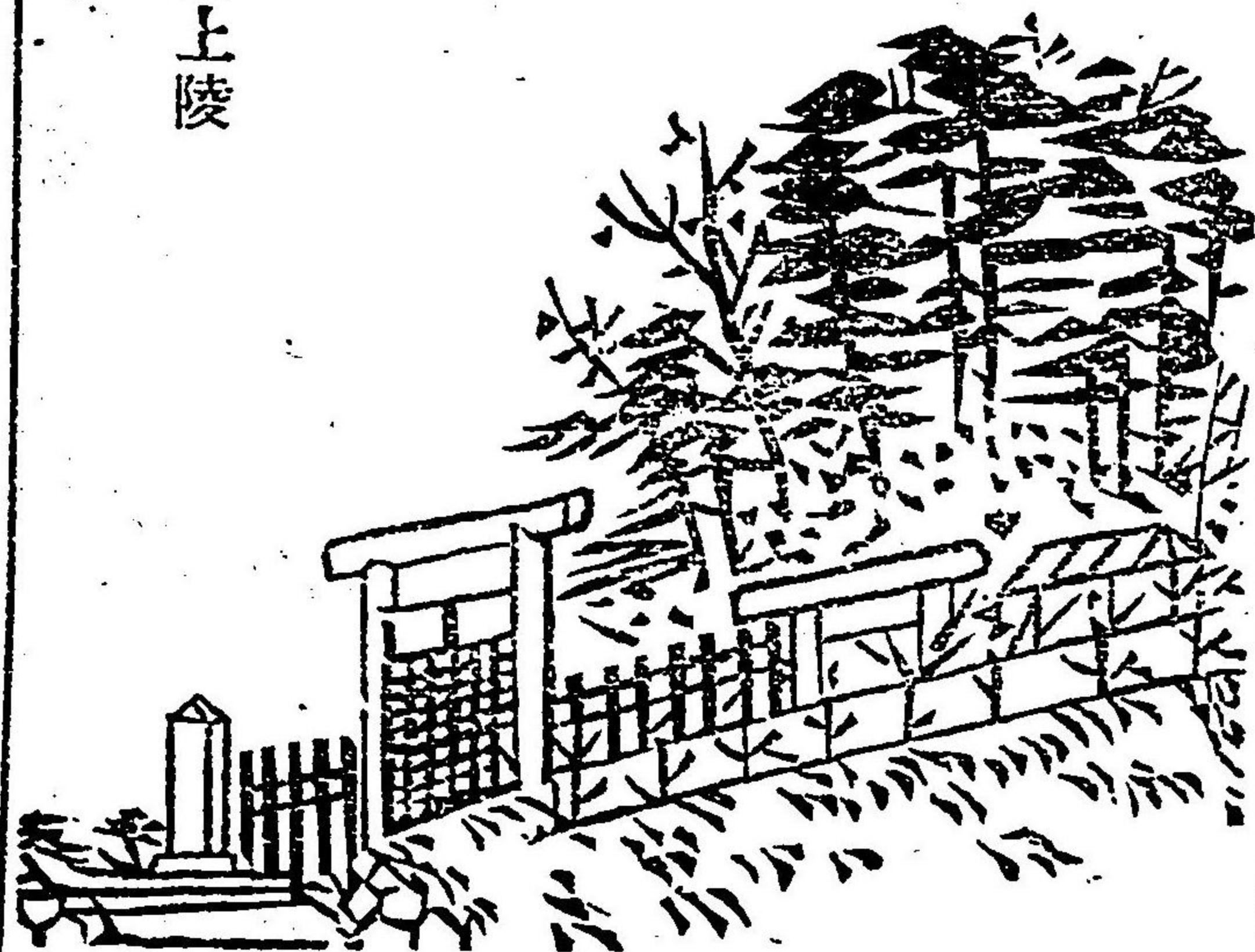



御陵

孝安  
天皇  
玉手  
丘上  
陵

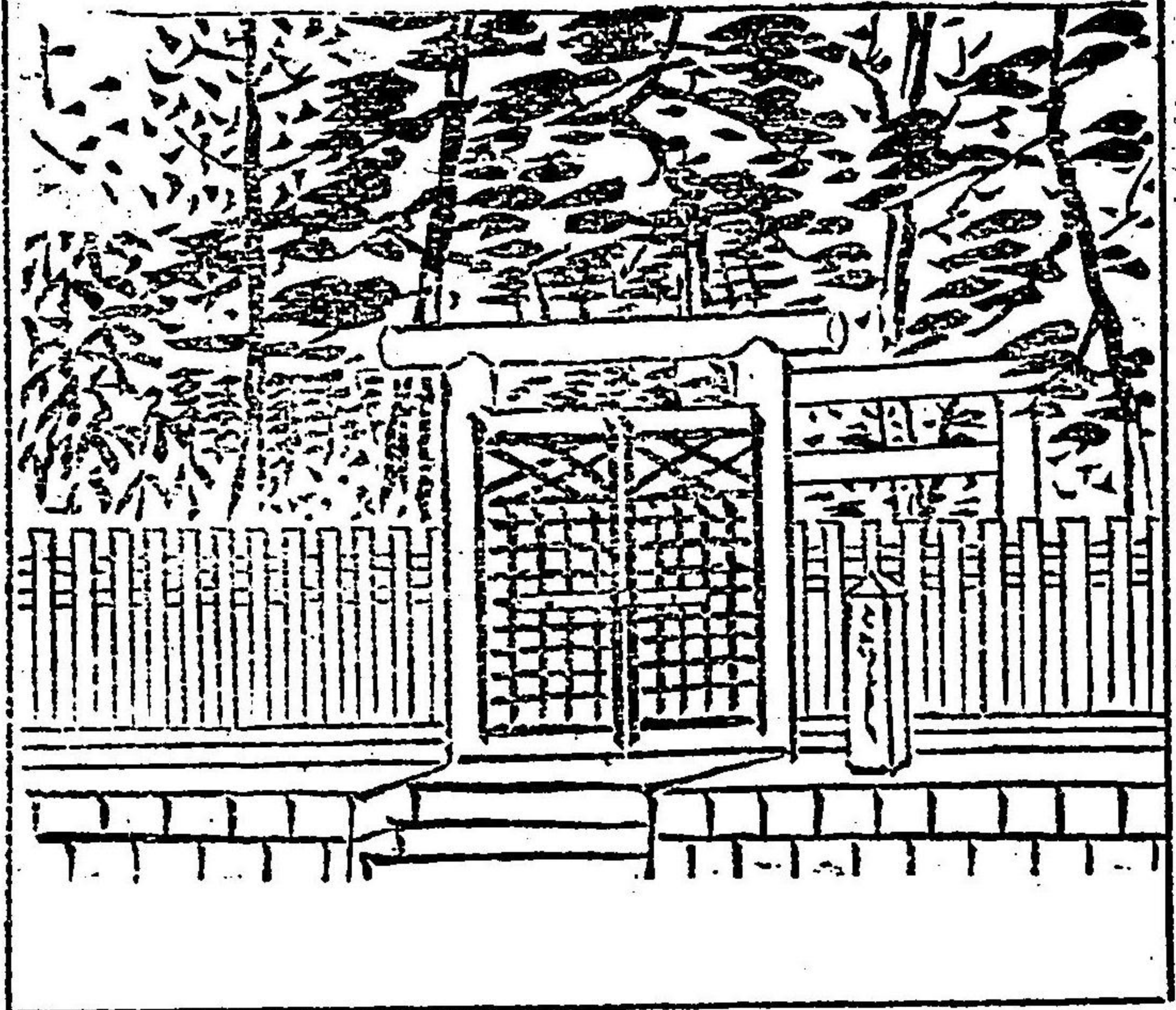

六

御陵

孝靈  
天皇  
片岡  
馬坂  
上陵



七



御陵

孝元天皇劔池島上陵

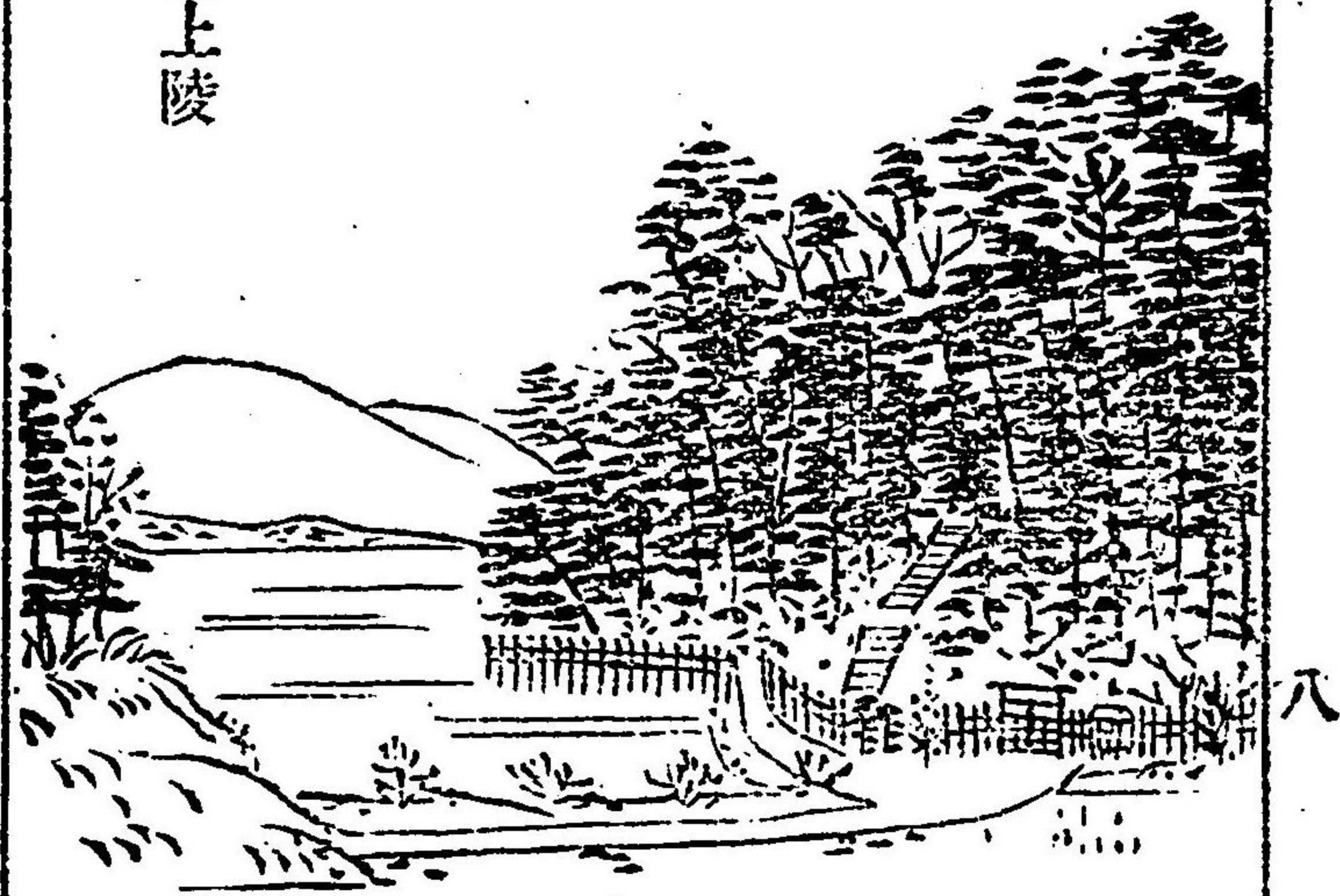

八

御陵

開化天皇春日率坂上陵

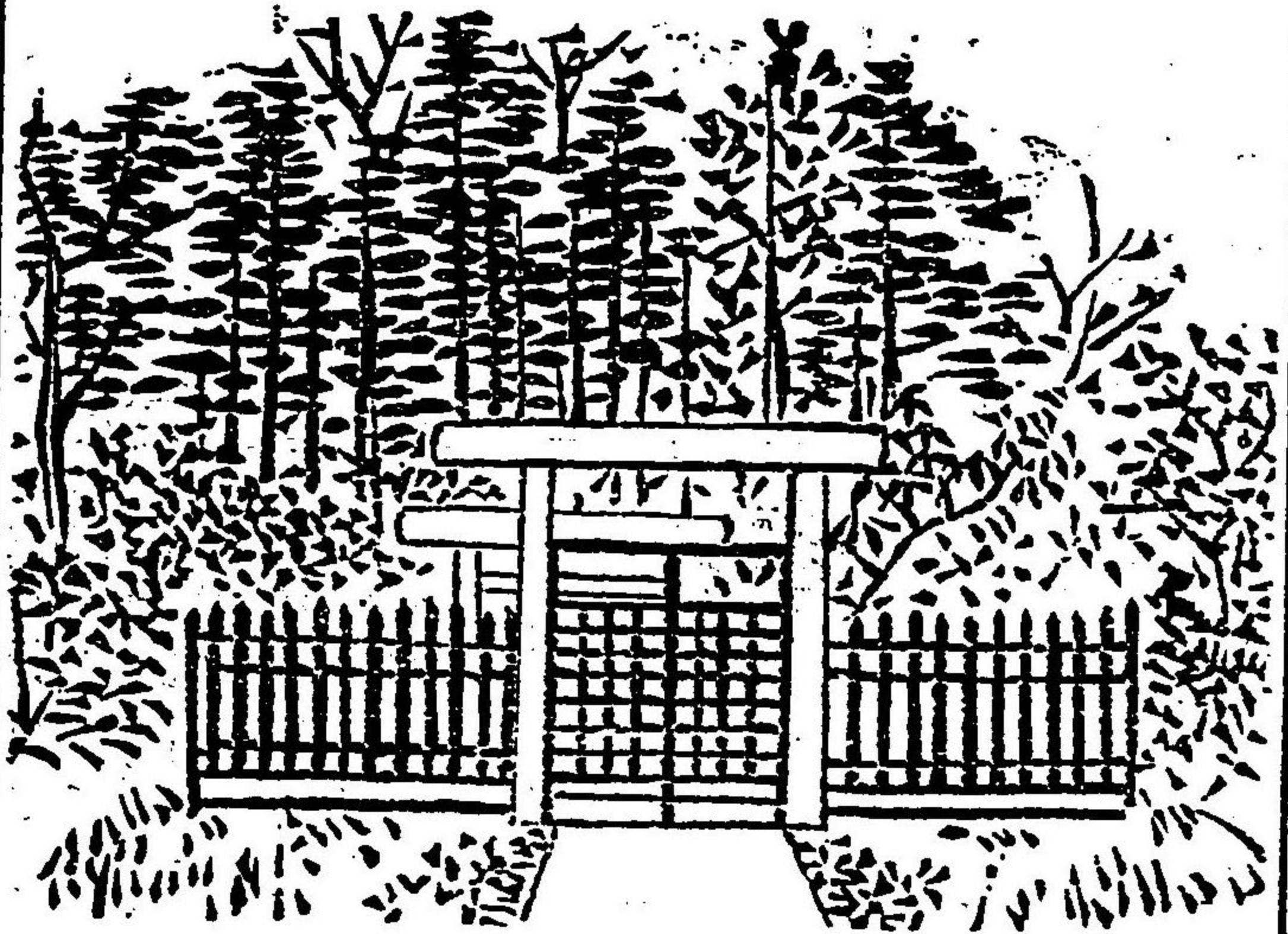

九



御陵

崇天崇神  
山天皇  
道邊  
上陵

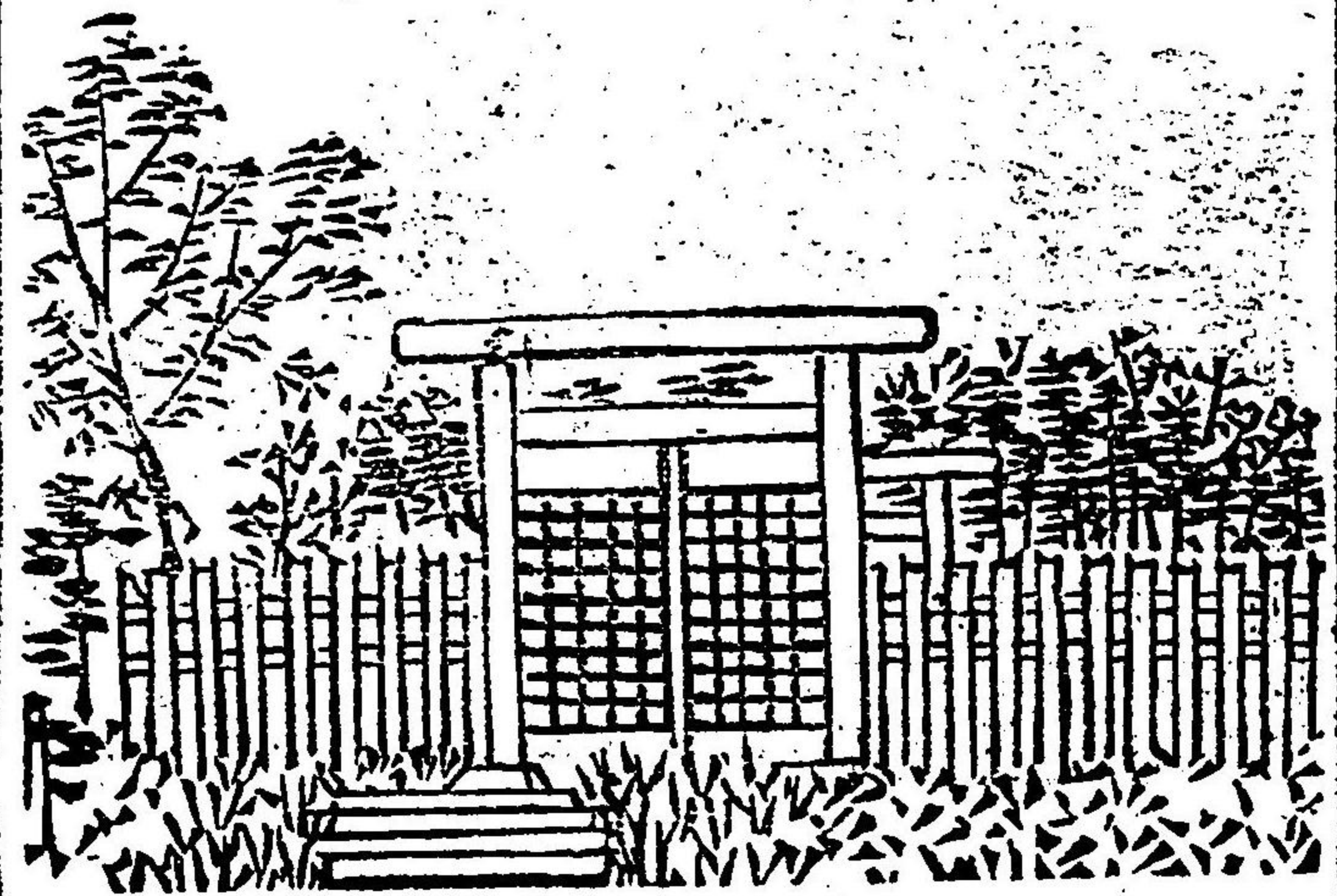

一〇

御陵

垂仁天皇菅原伏見東陵



一一



御陵

景行天皇邊上陵道

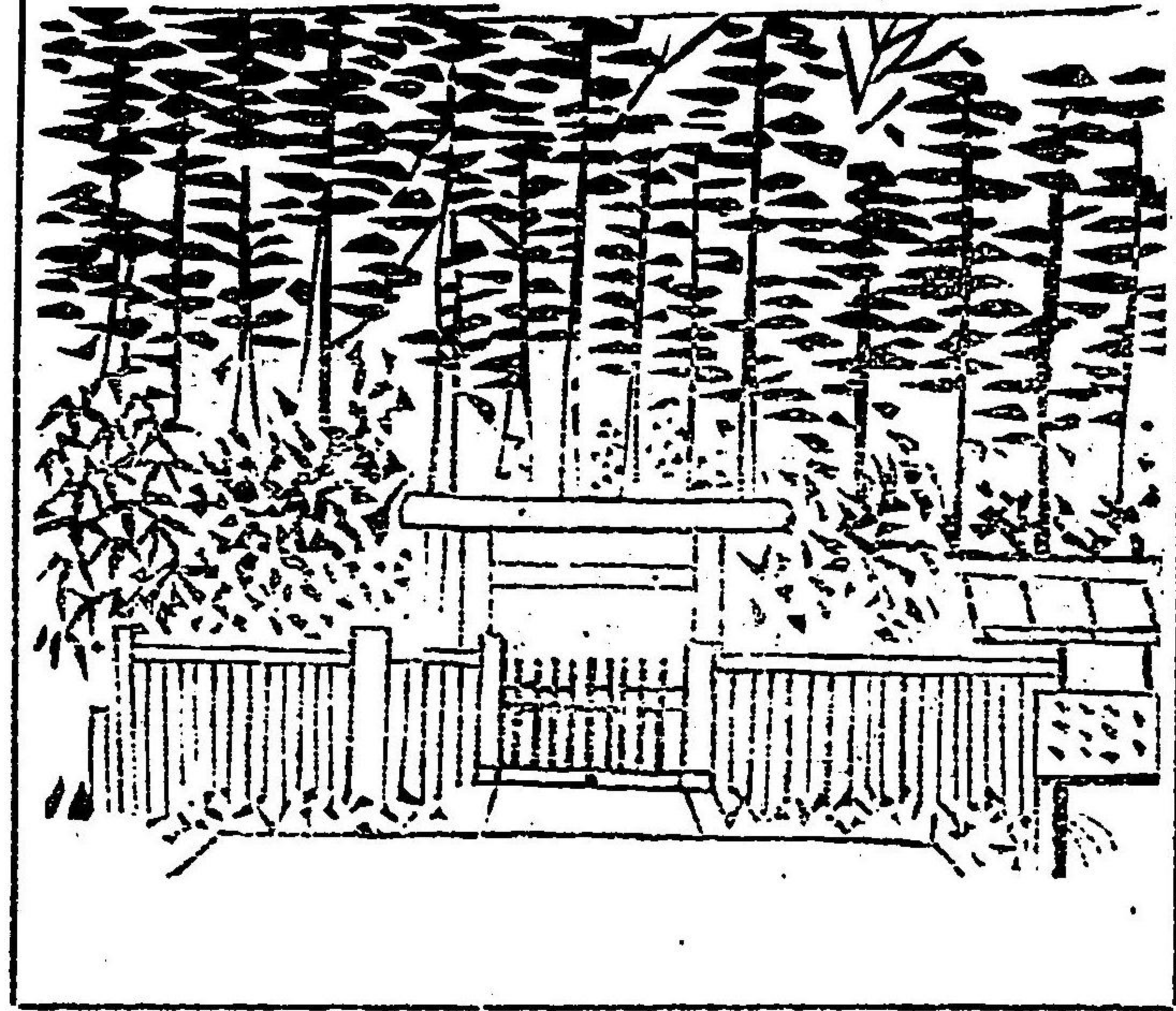

御陵

成務天皇狹城盾列池後陵

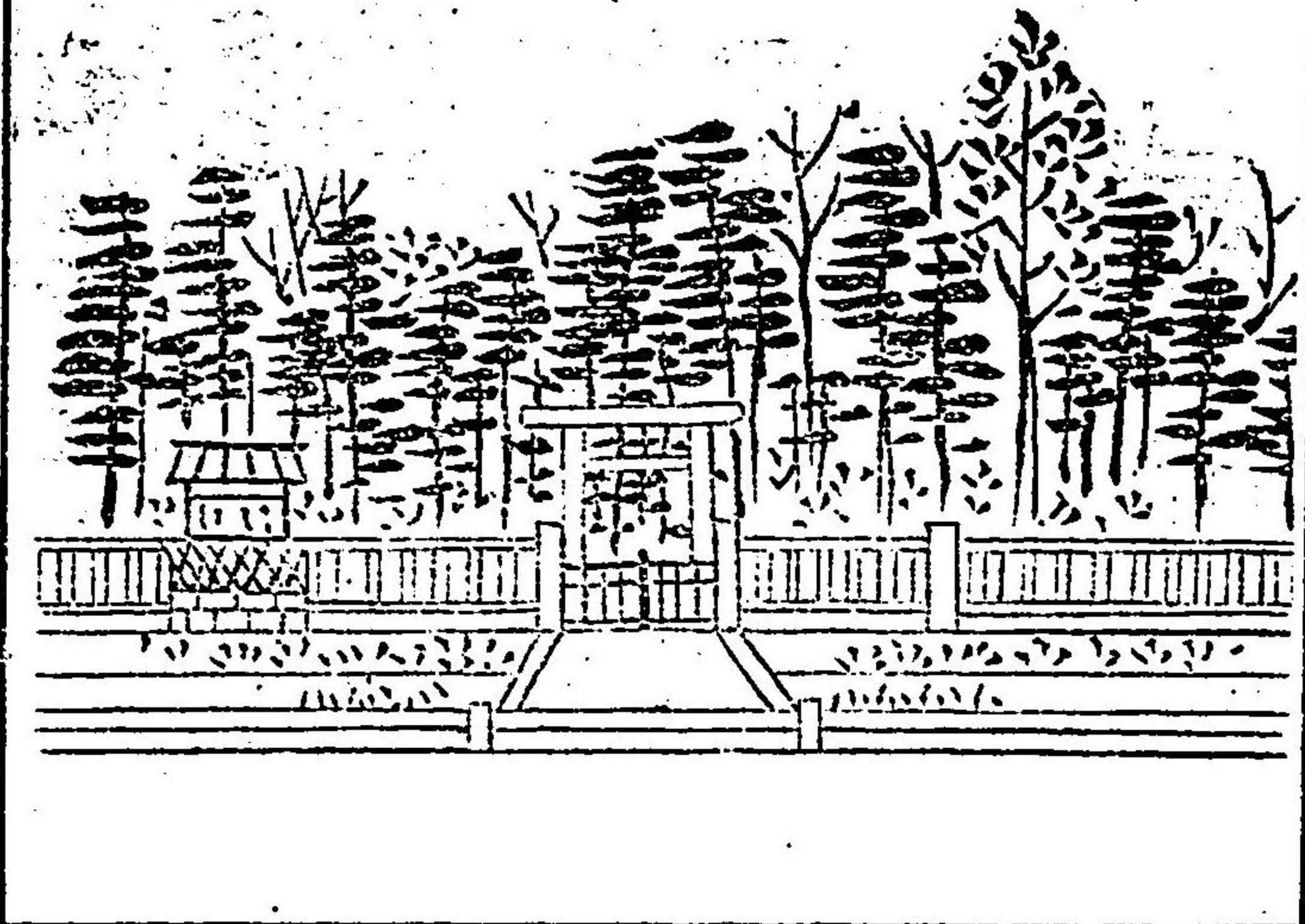



神功皇后  
狭城  
盾列  
池上  
陵

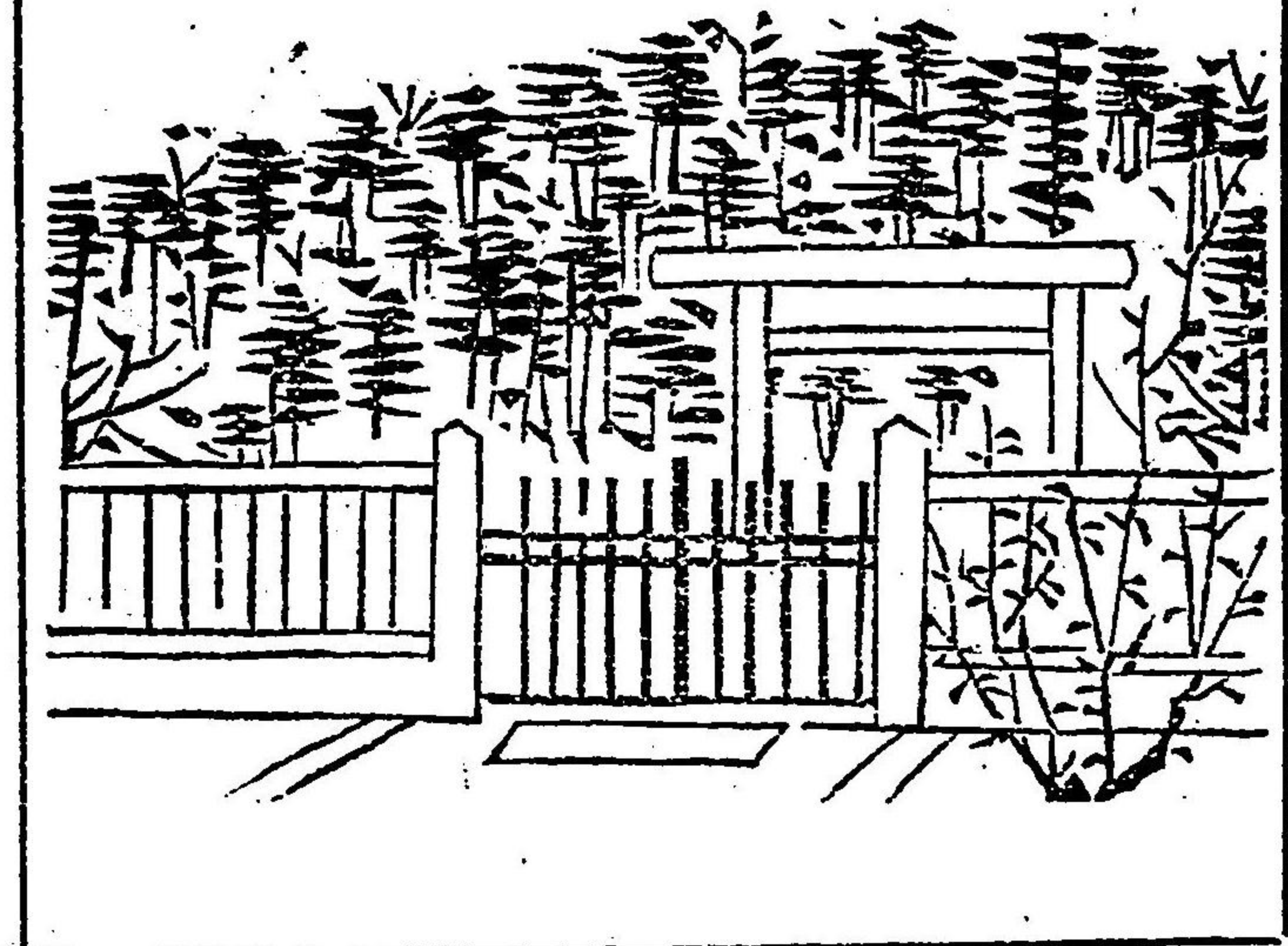

安康天皇菅原伏見西陵

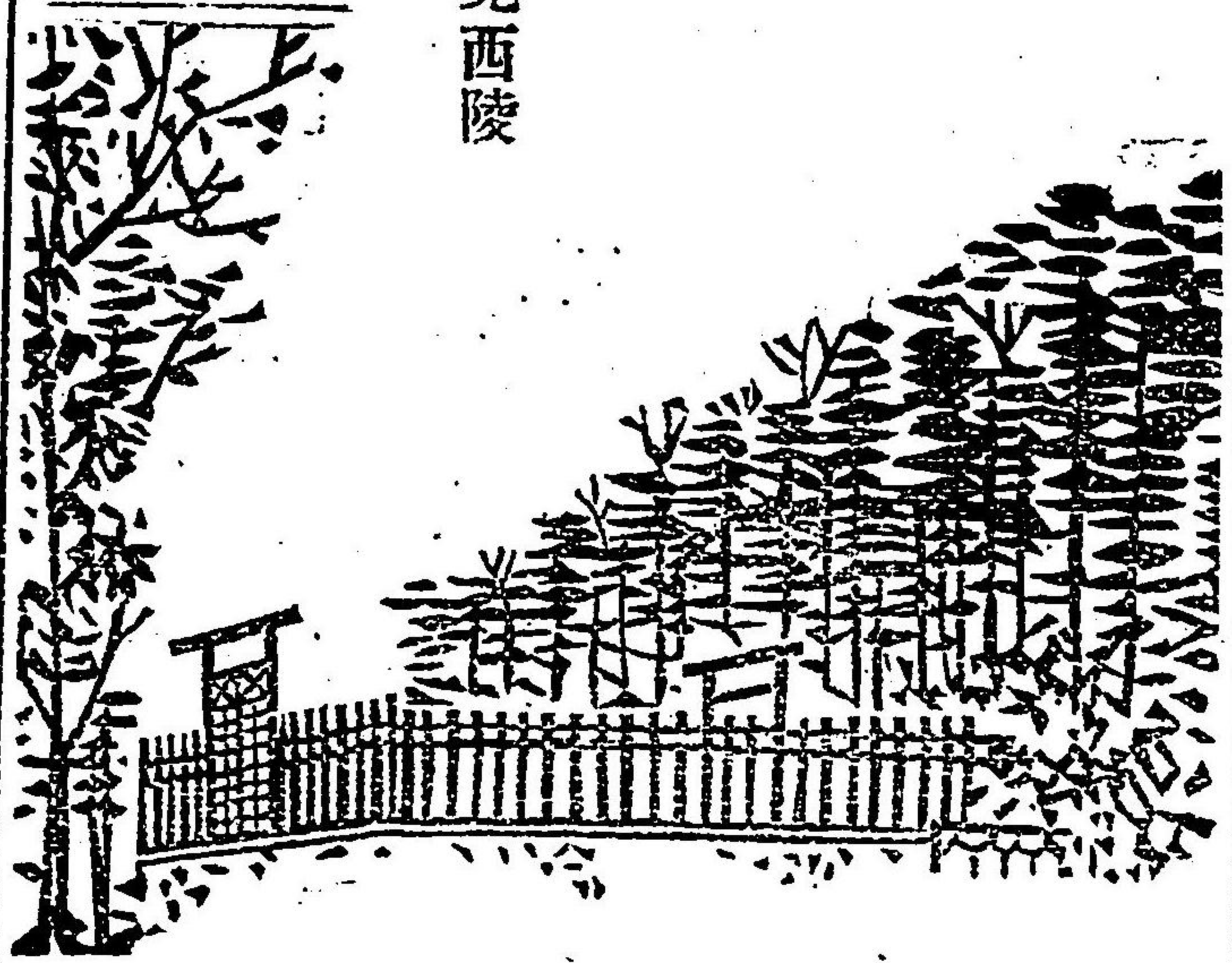



飯豐天皇埴口丘陵

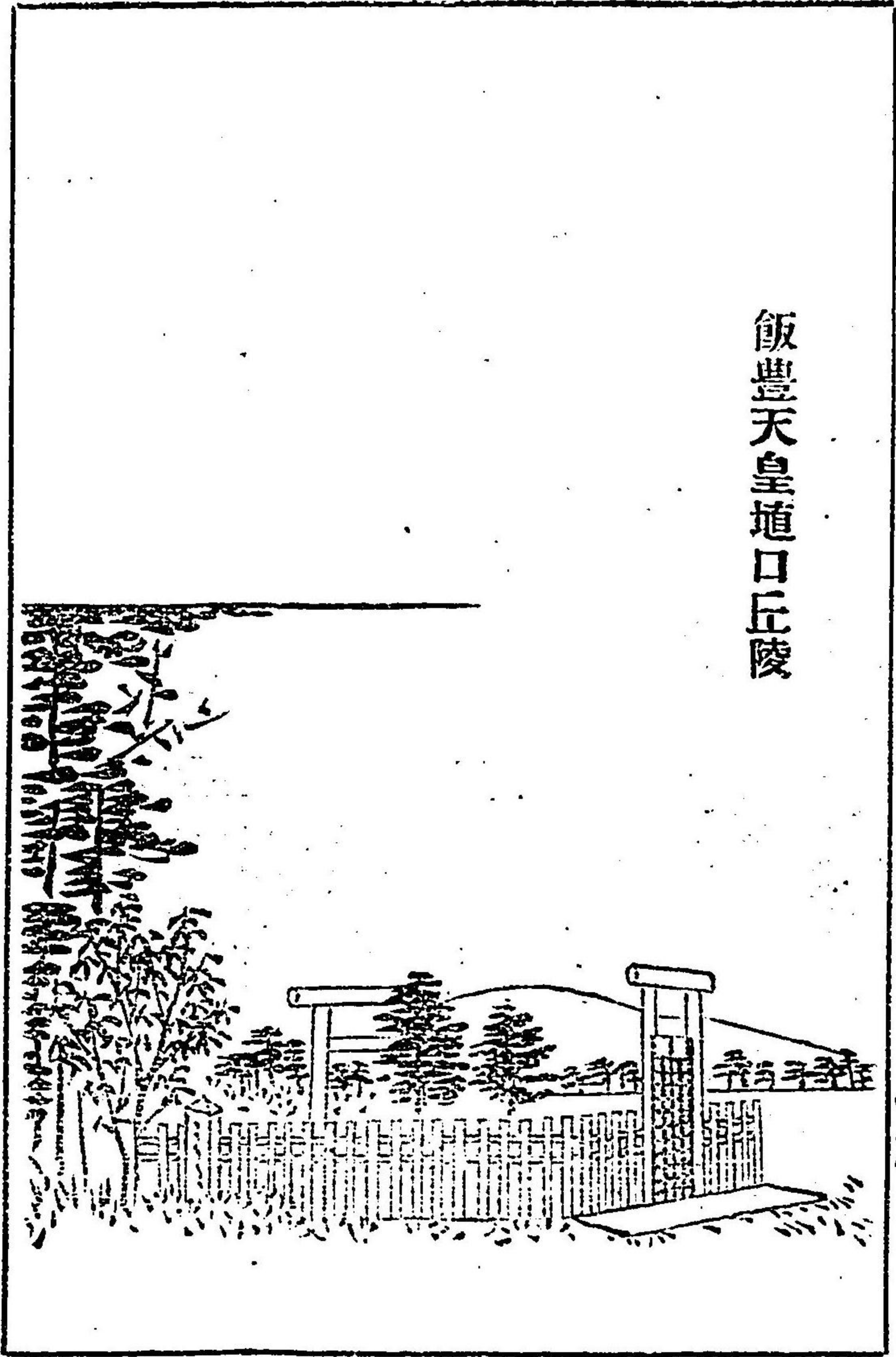

顯宗天皇傍丘磐坏南陵

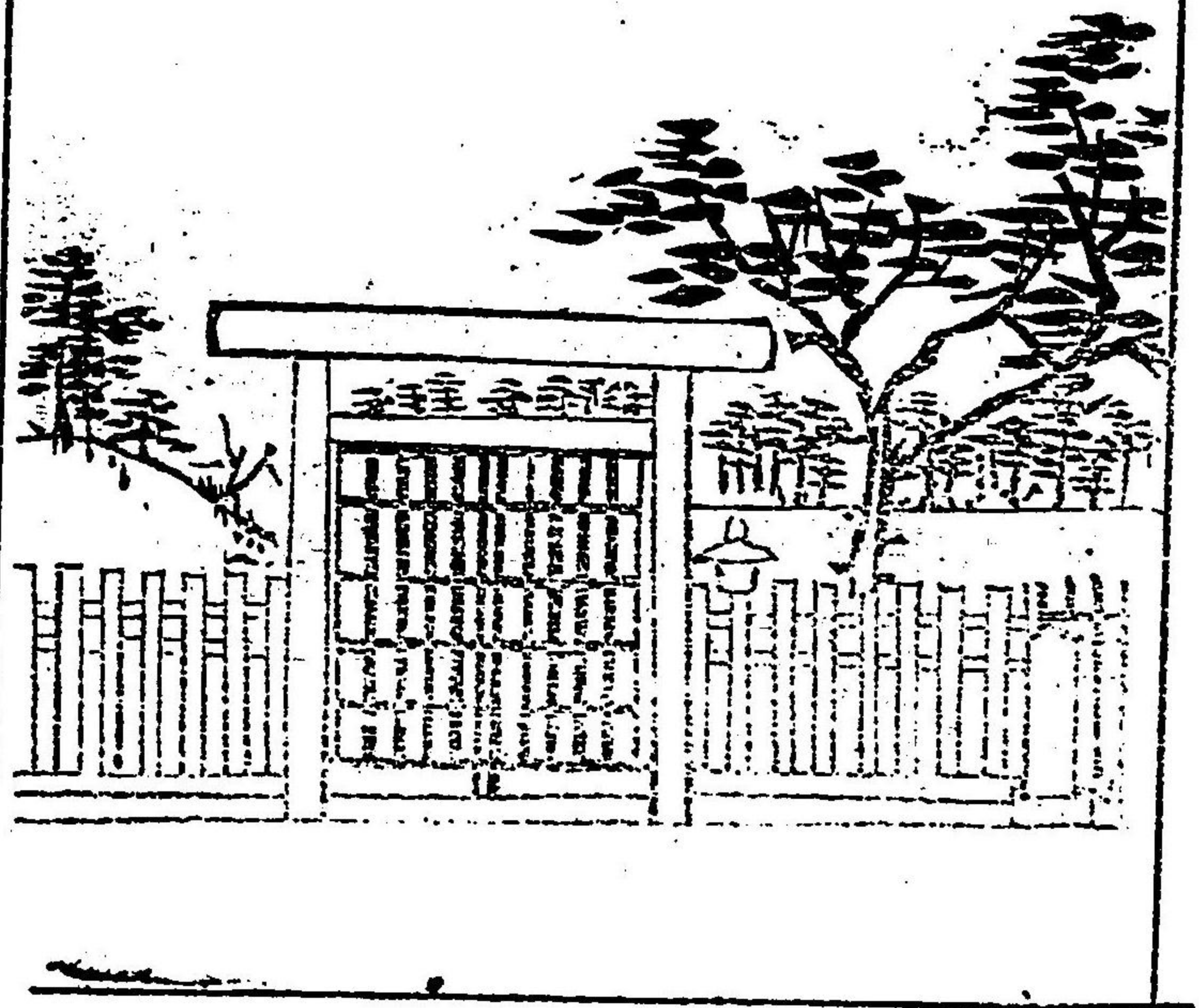



武烈天皇傍丘磐北陵

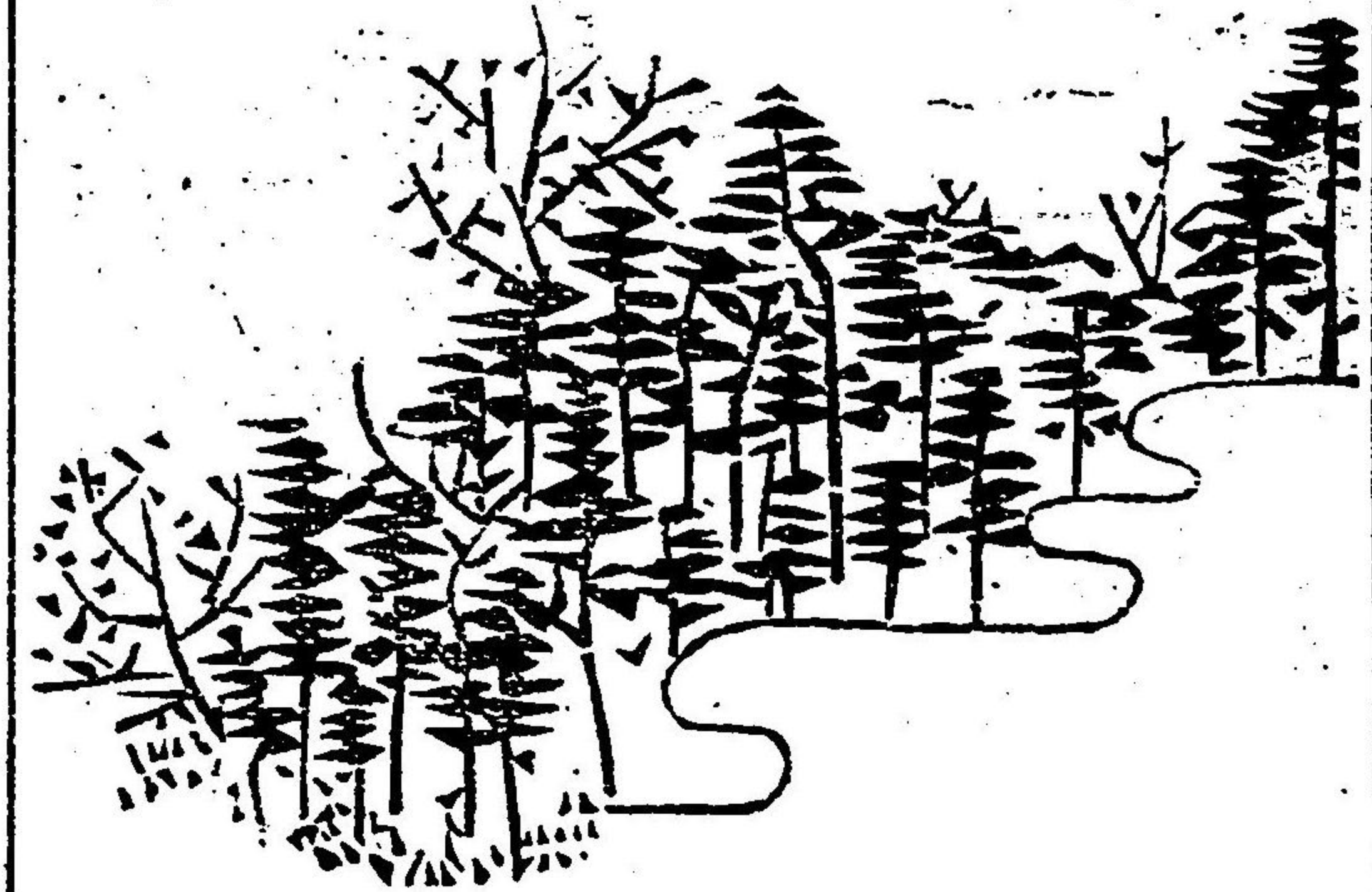

宣化天皇身狭桃花鳥坂上陵





御陵

欽明天皇  
檜隈坂合陵



110

御陵

崇峻天皇倉梯岡上陵

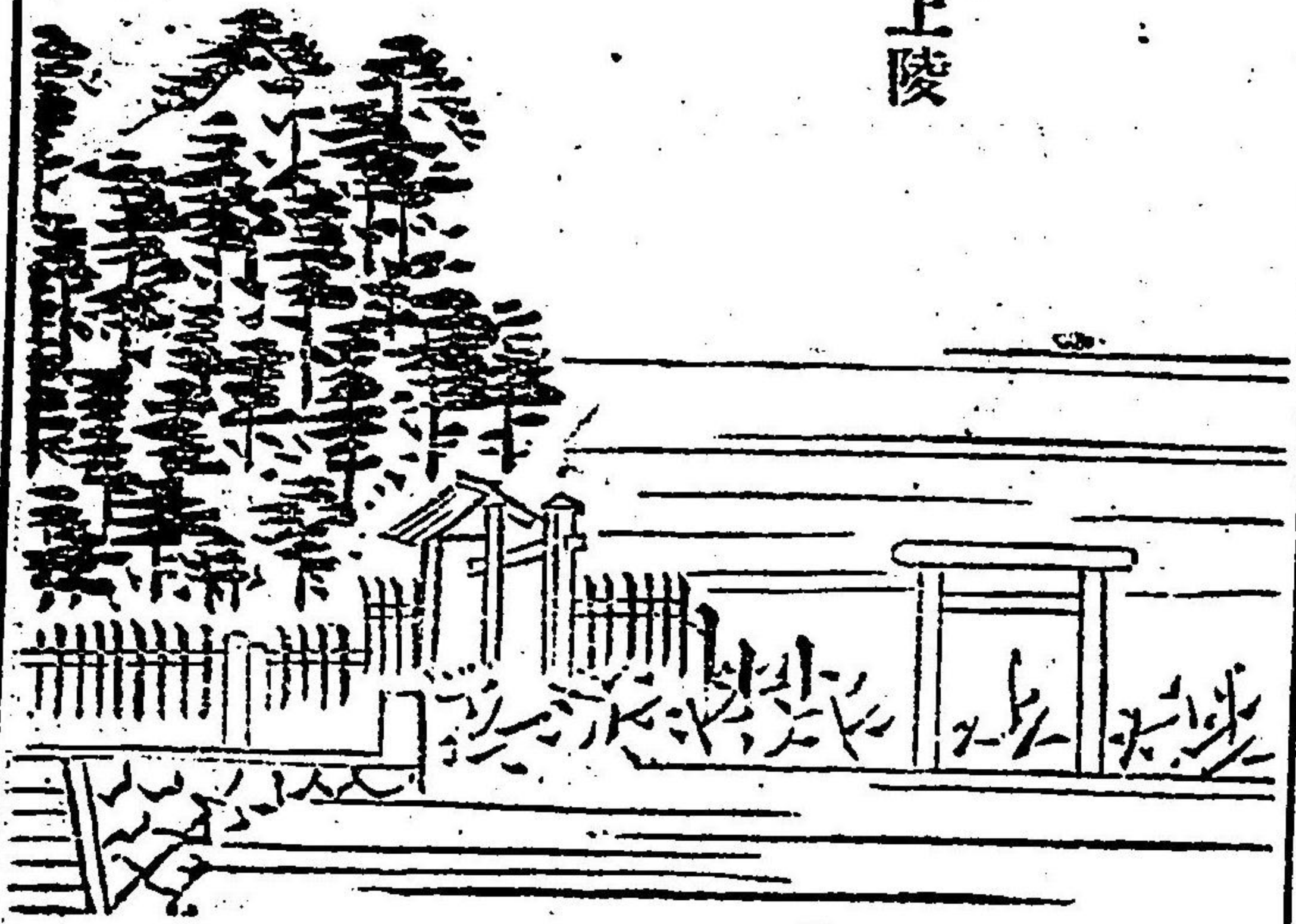

111



舒明天皇  
押坂内大陵

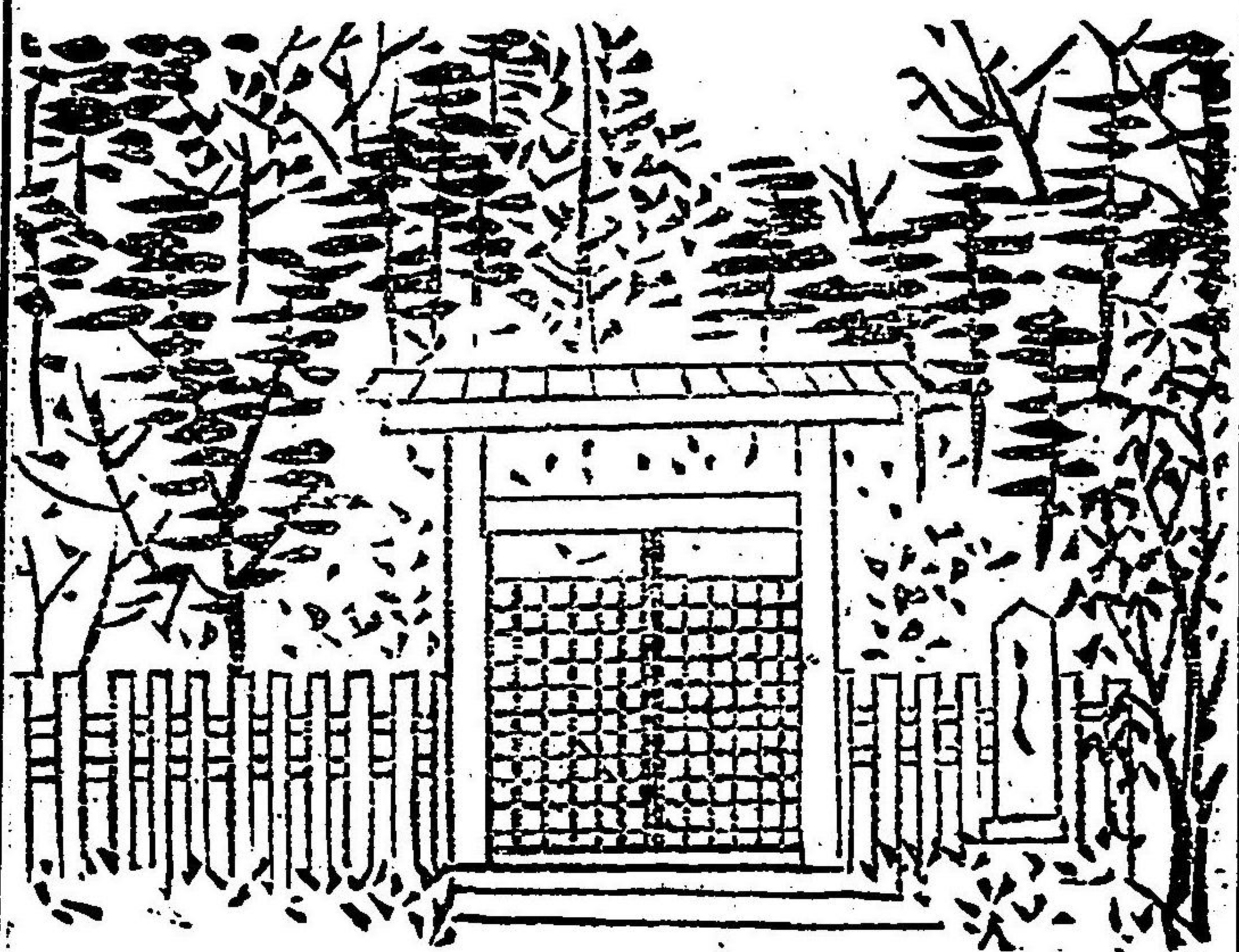

齊明天皇  
越智岡上陵

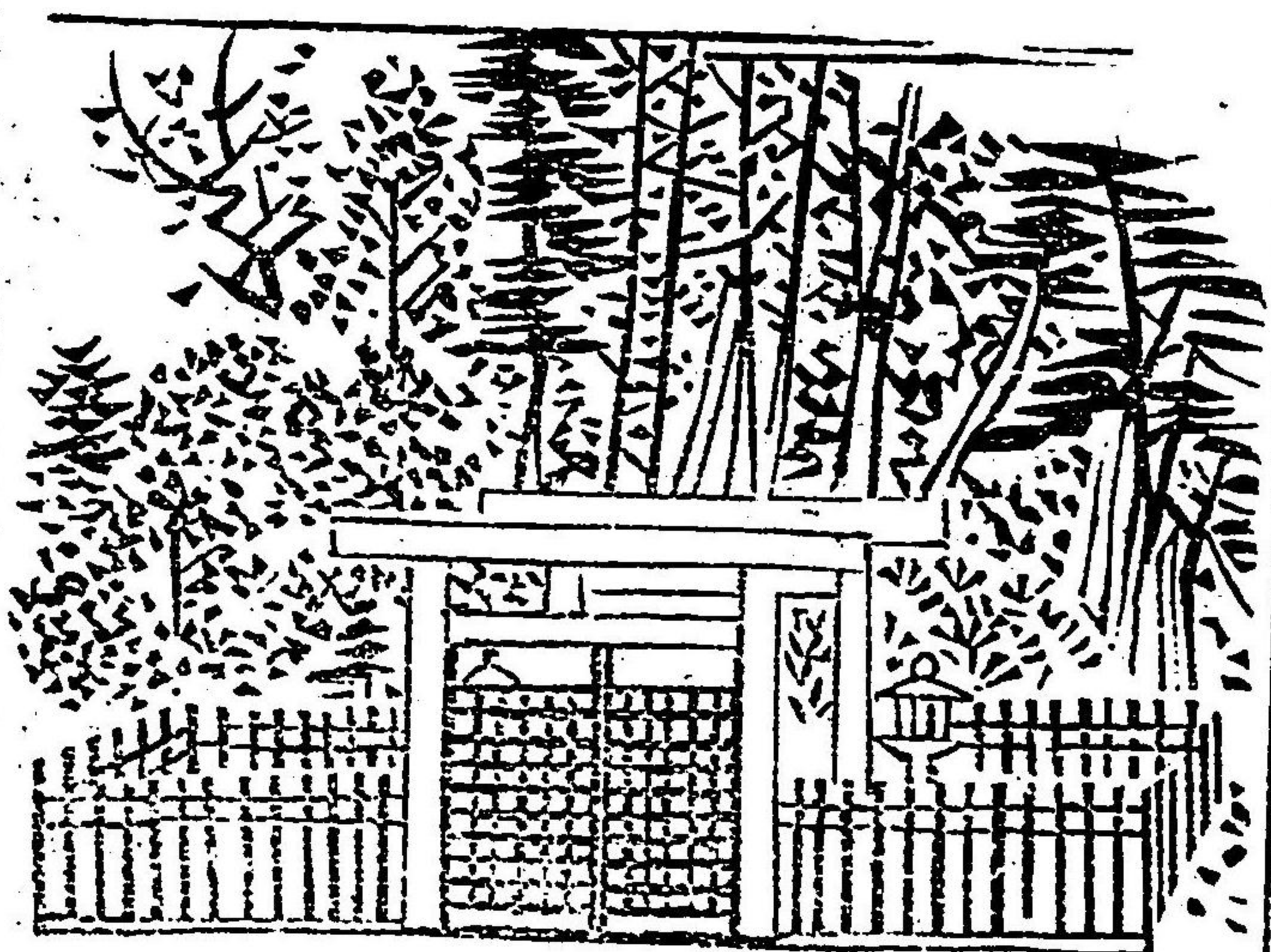



天武天皇  
持統天皇  
合葬檜隈大内陵



文武天皇  
檜前  
安古  
岡陵





御陵

元明  
天皇  
奈保  
山東  
陵

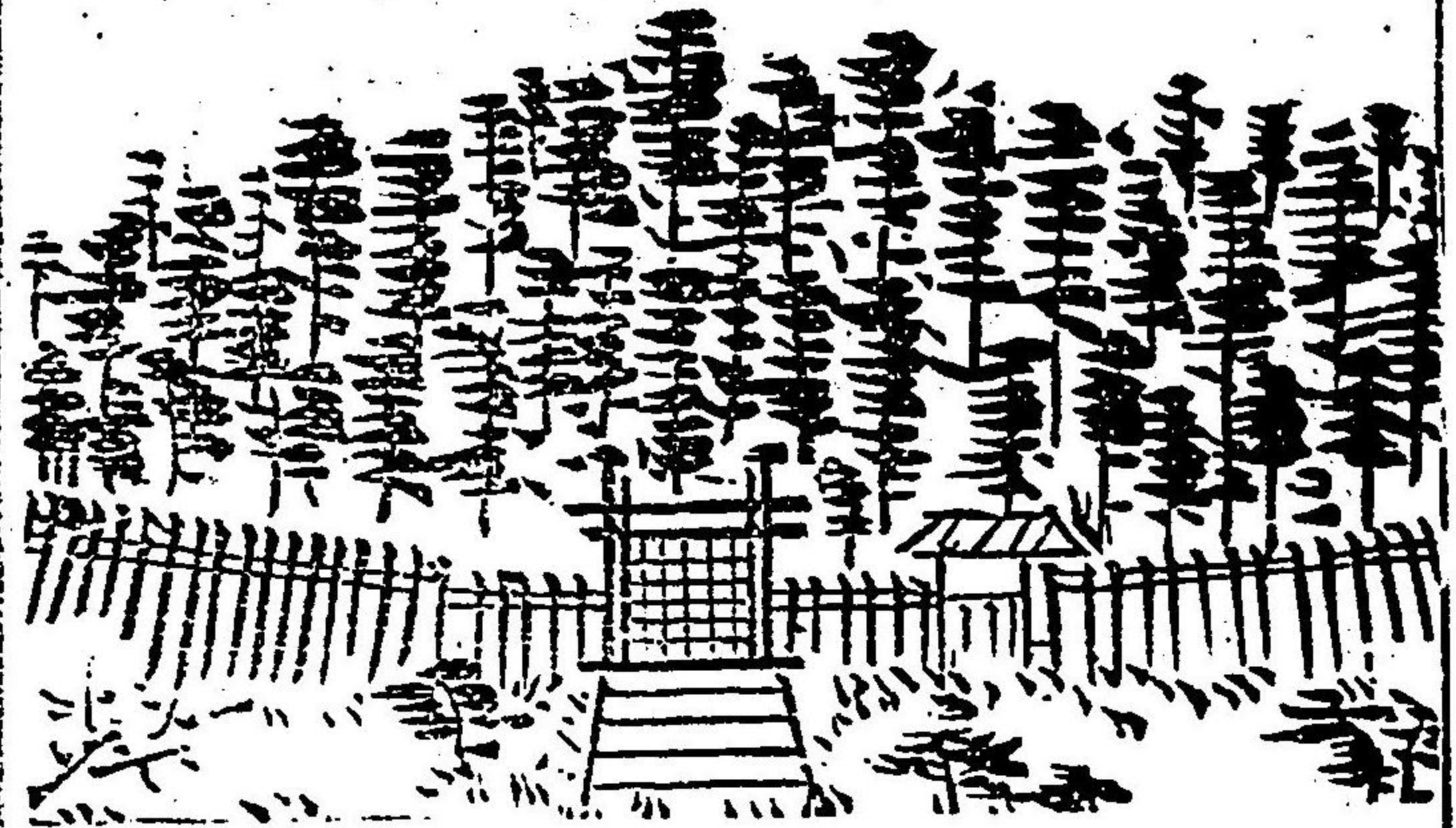

二六

御陵

元正  
天皇  
奈保  
山西  
陵

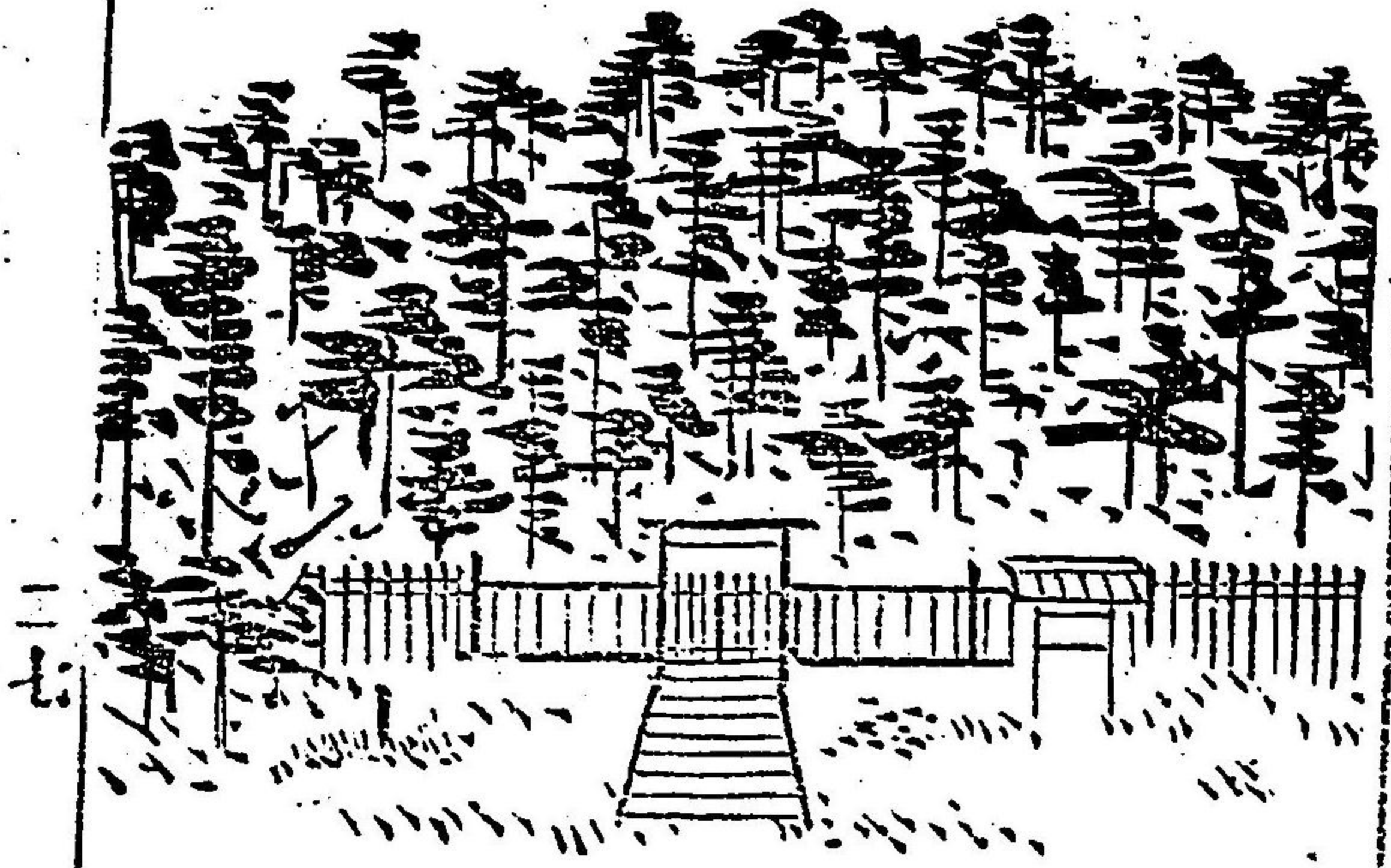



聖武天皇佐保山南陵

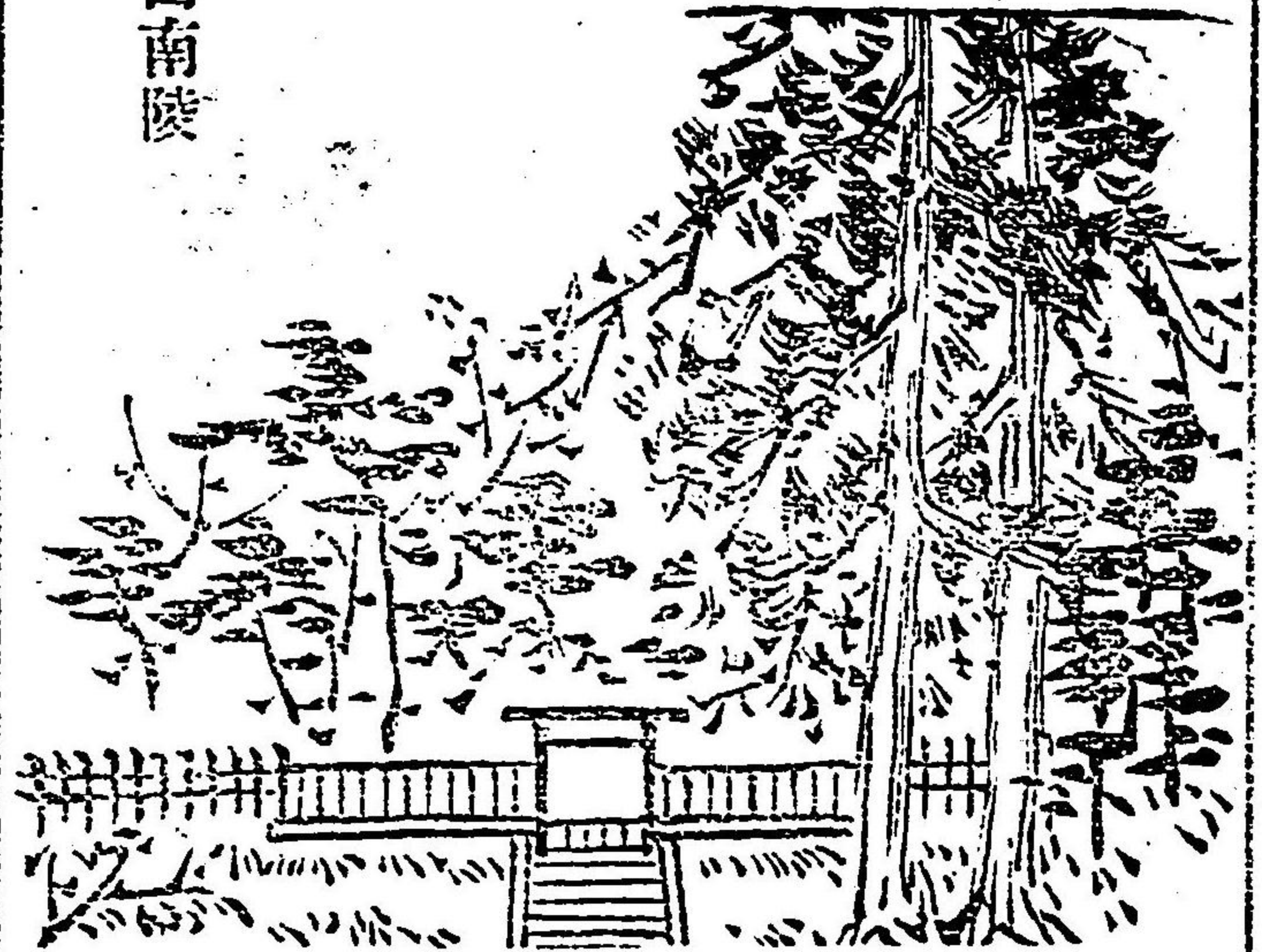

稱徳天皇高野陵

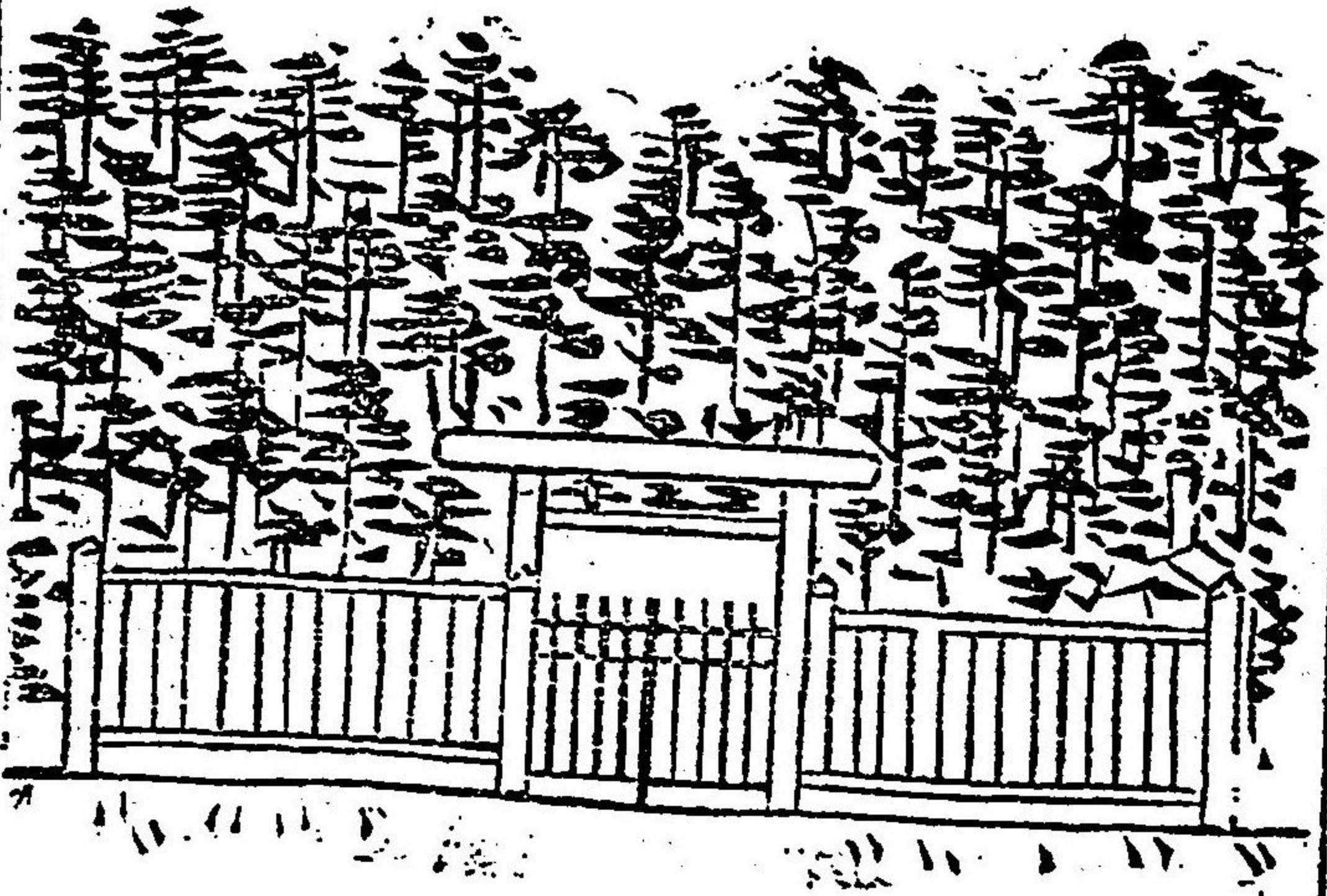



御陵

平城天皇揚梅陵

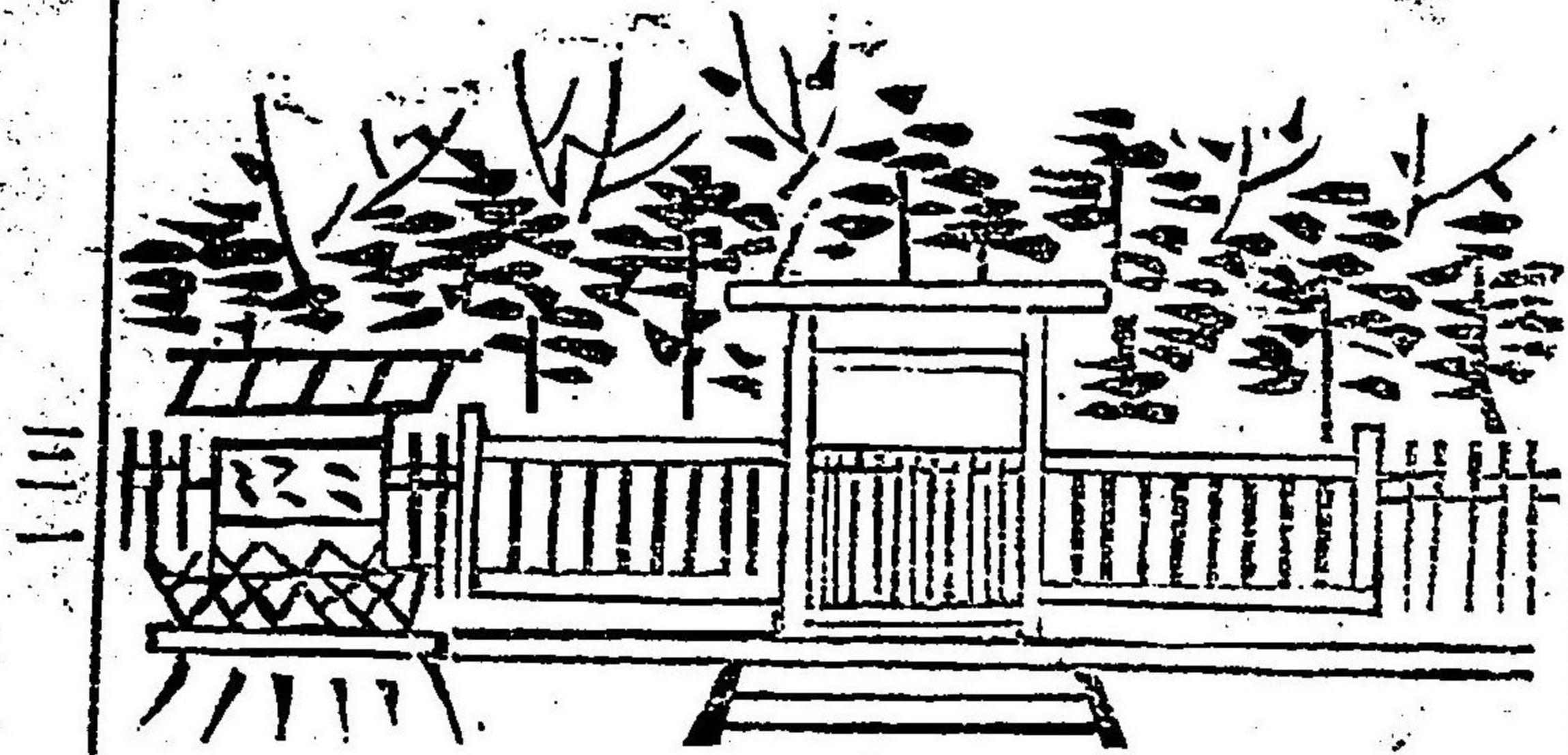

御陵

光仁天皇田原東陵

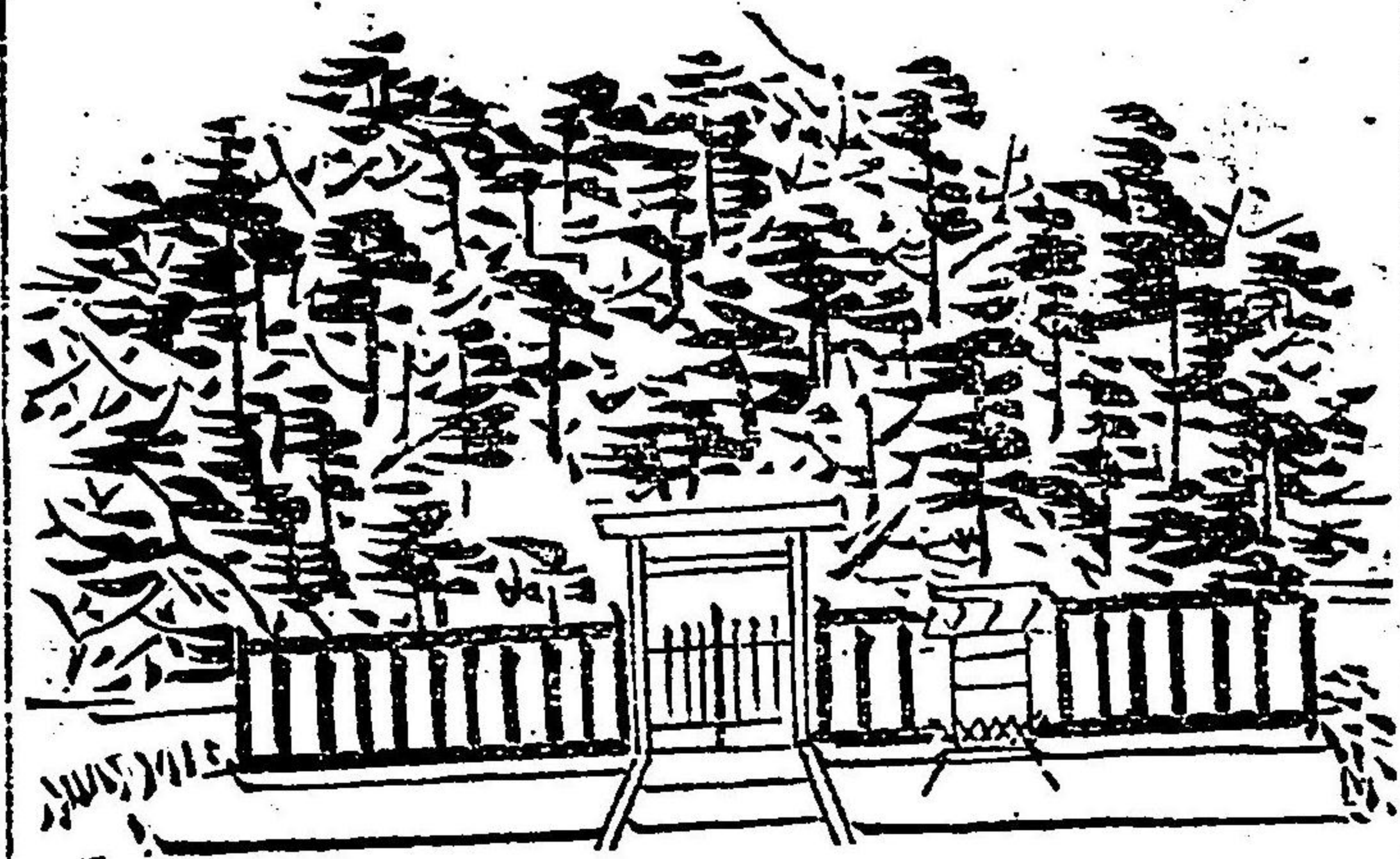



仁正皇后陵

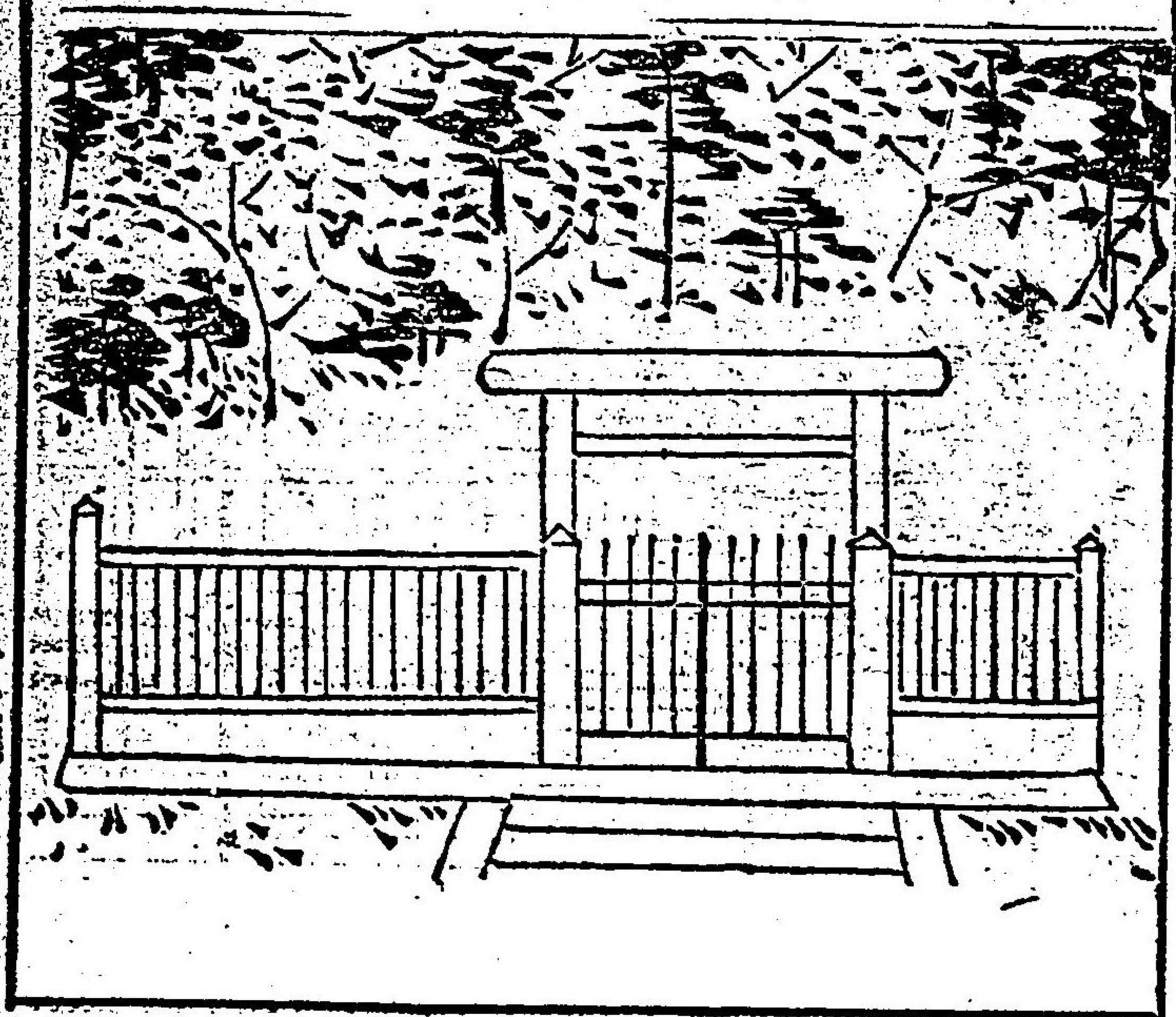

後醍醐天皇塔尾陵

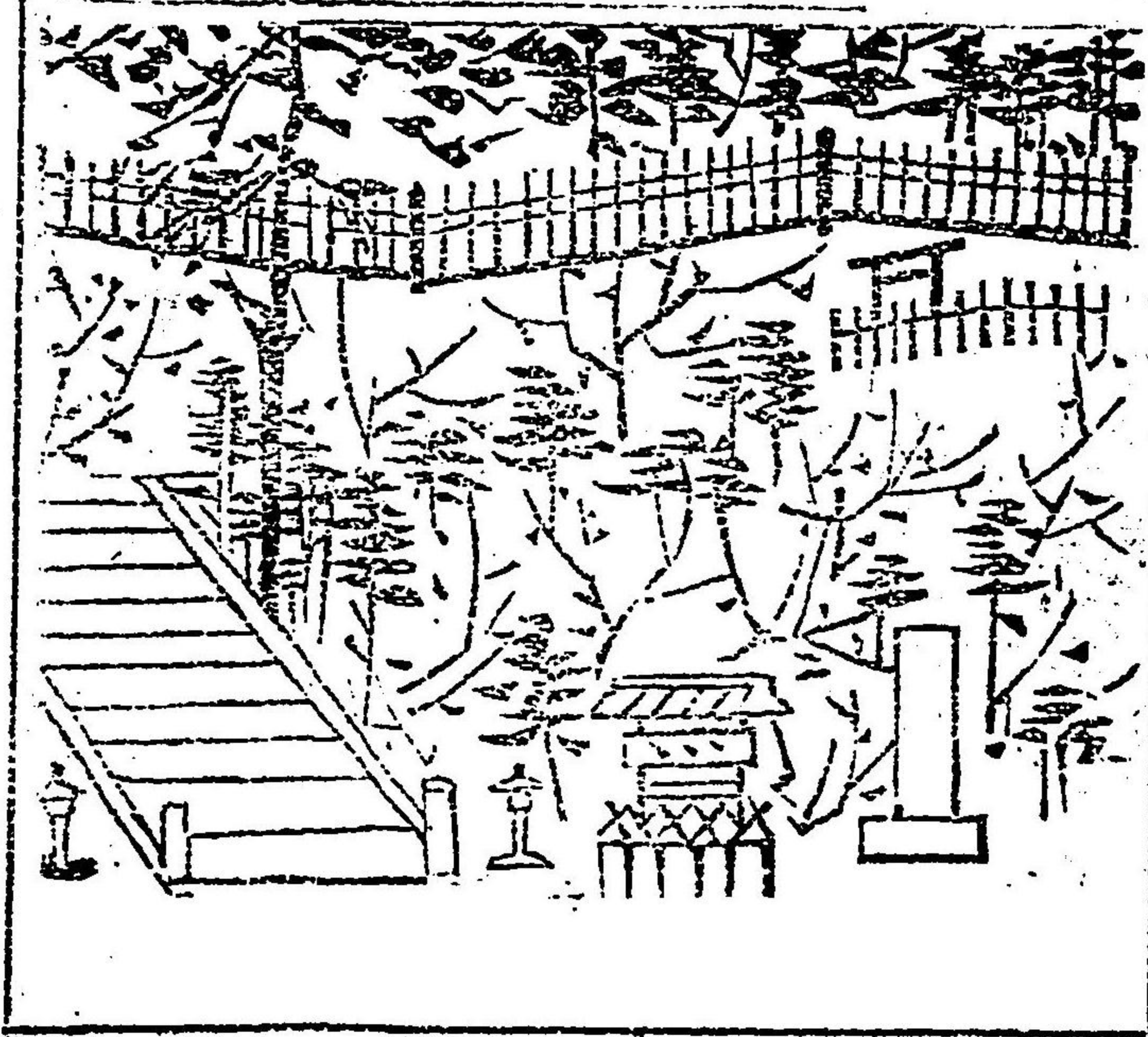



神社

大 和 神 社



三五

神社

大 神 神 社



三四



神社

春 日 神 社

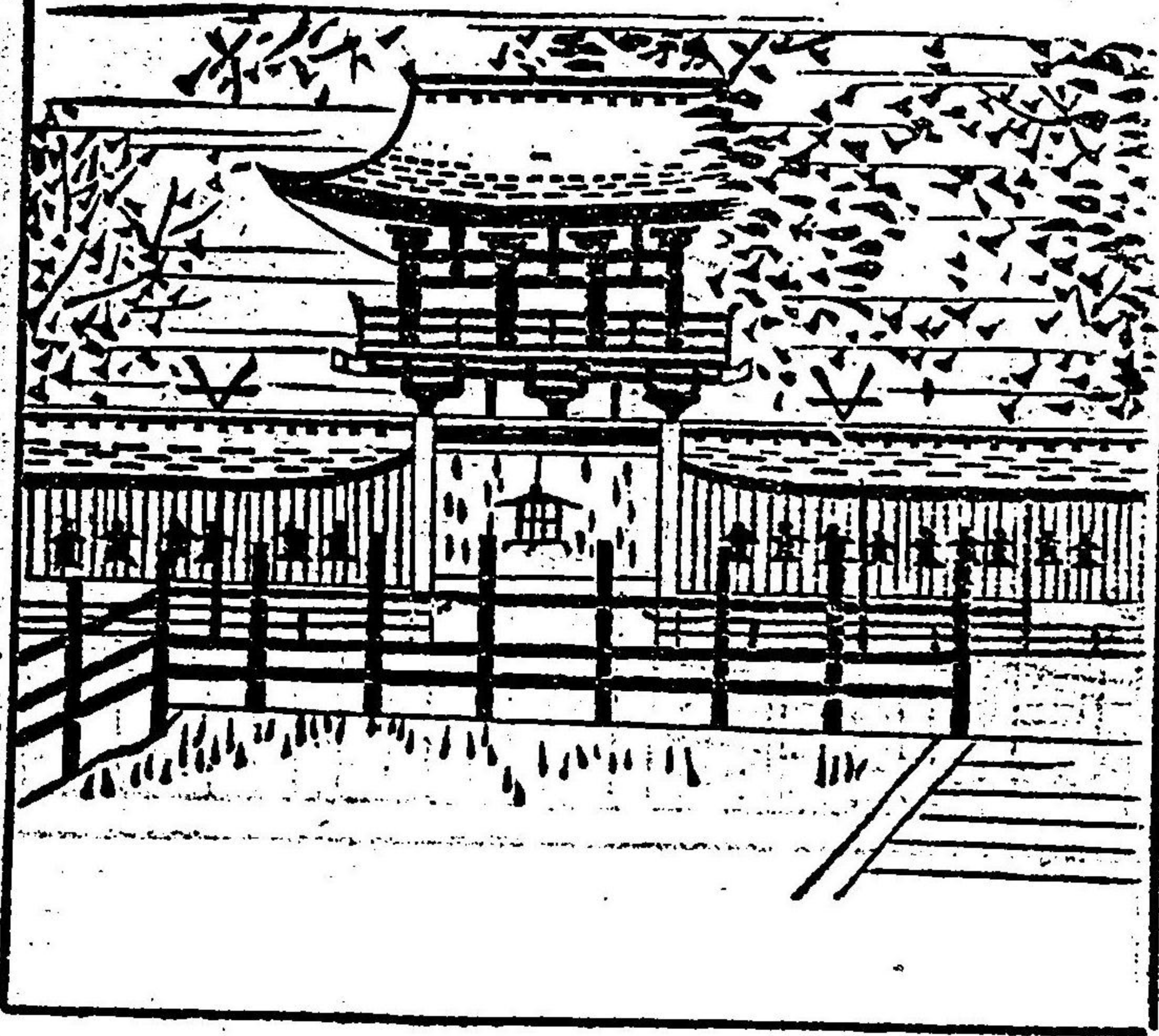

三七

神社

石 上 神 社

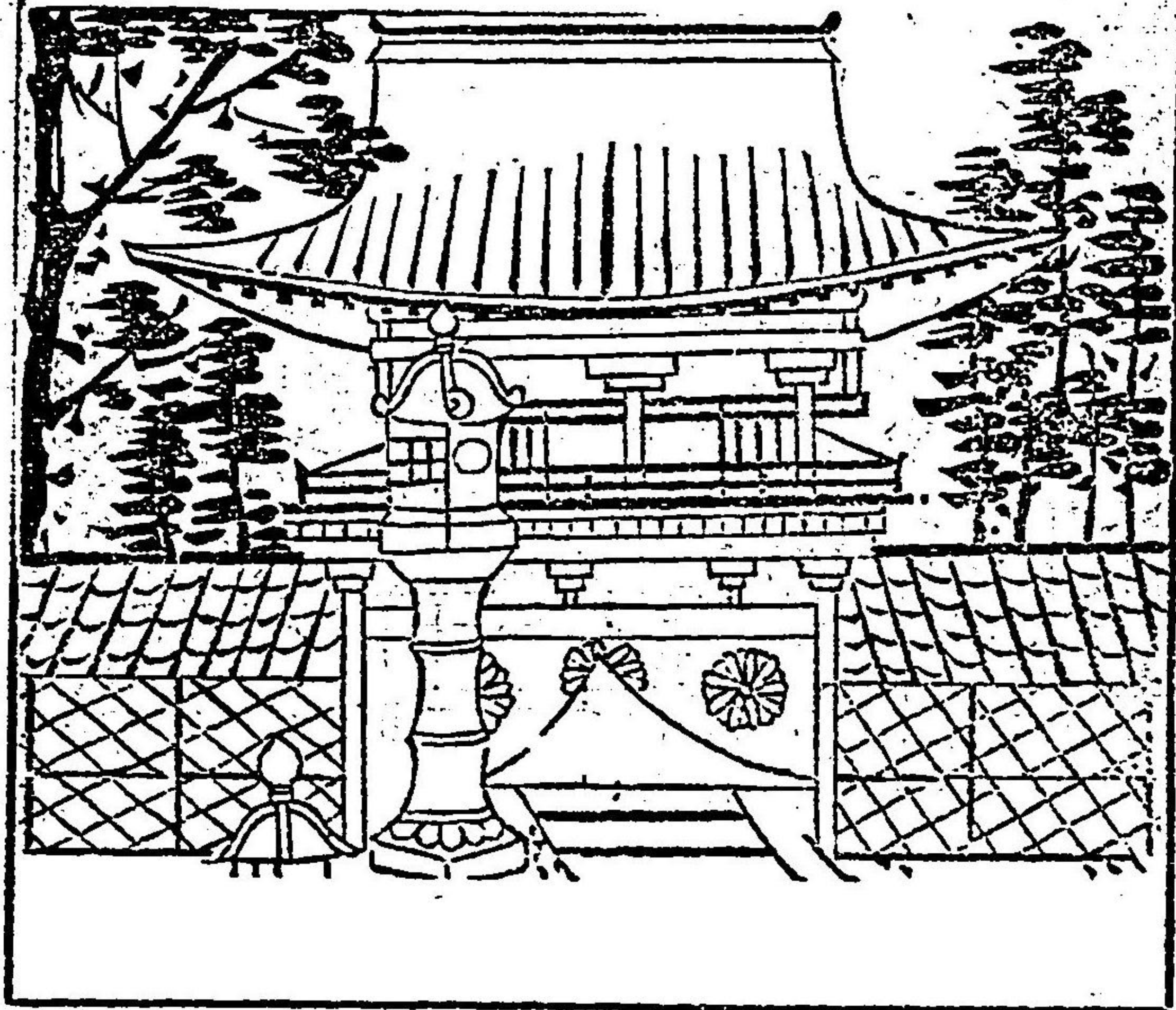

三六



神社

廣瀨神社

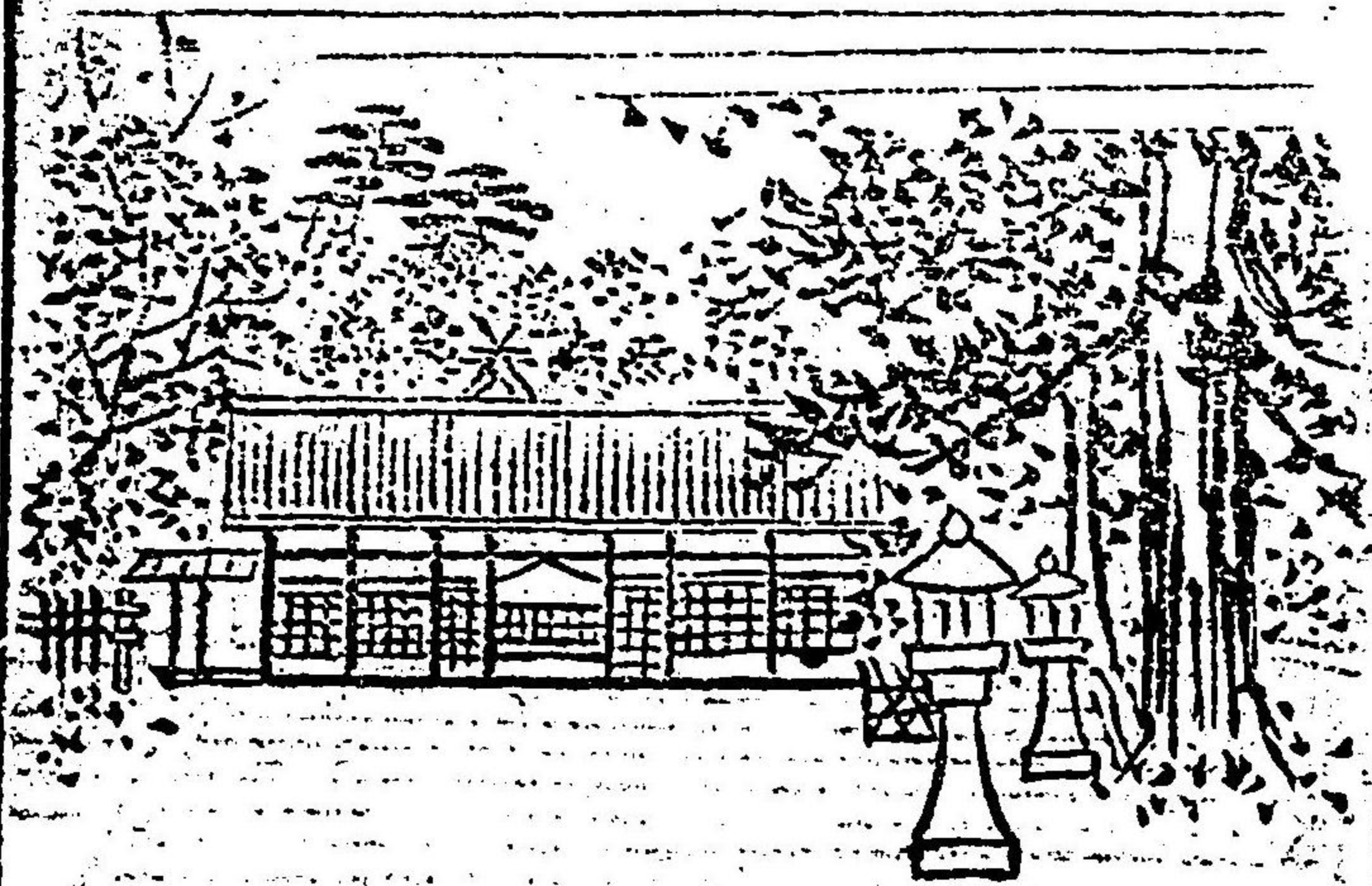

三九

神社

春日若宮

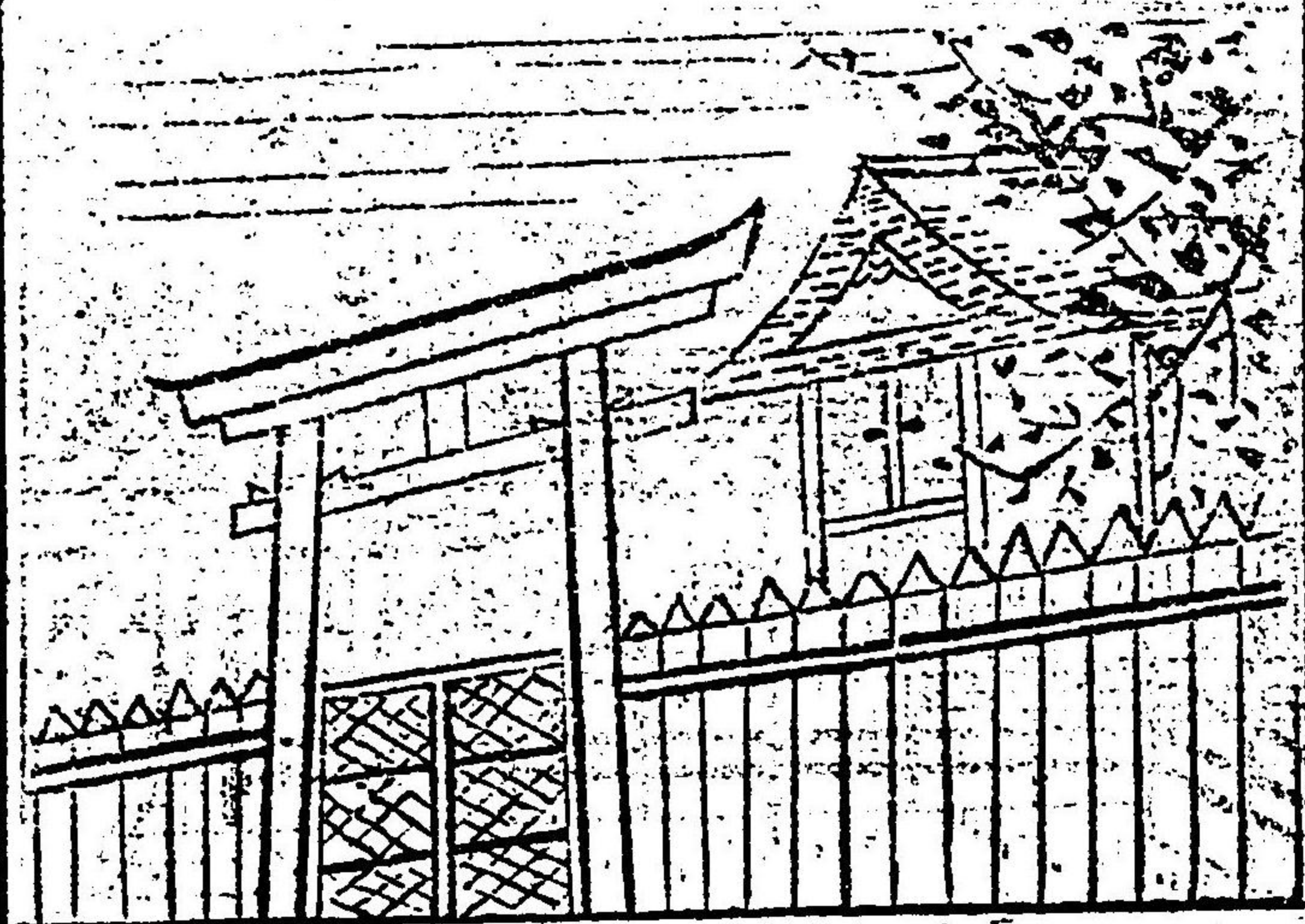

三八



神社

丹生川上神社

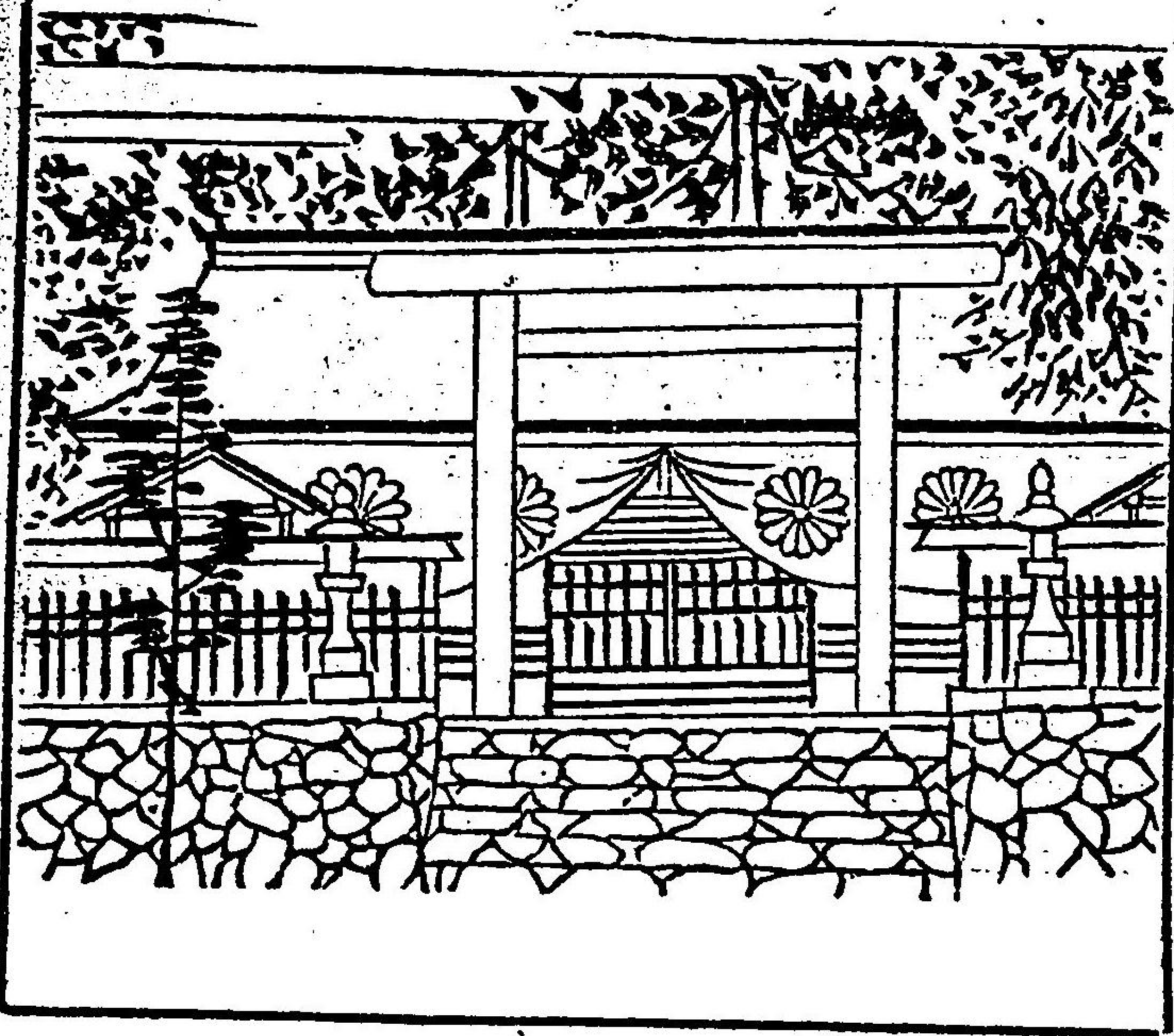

四二

神社

龍田神社

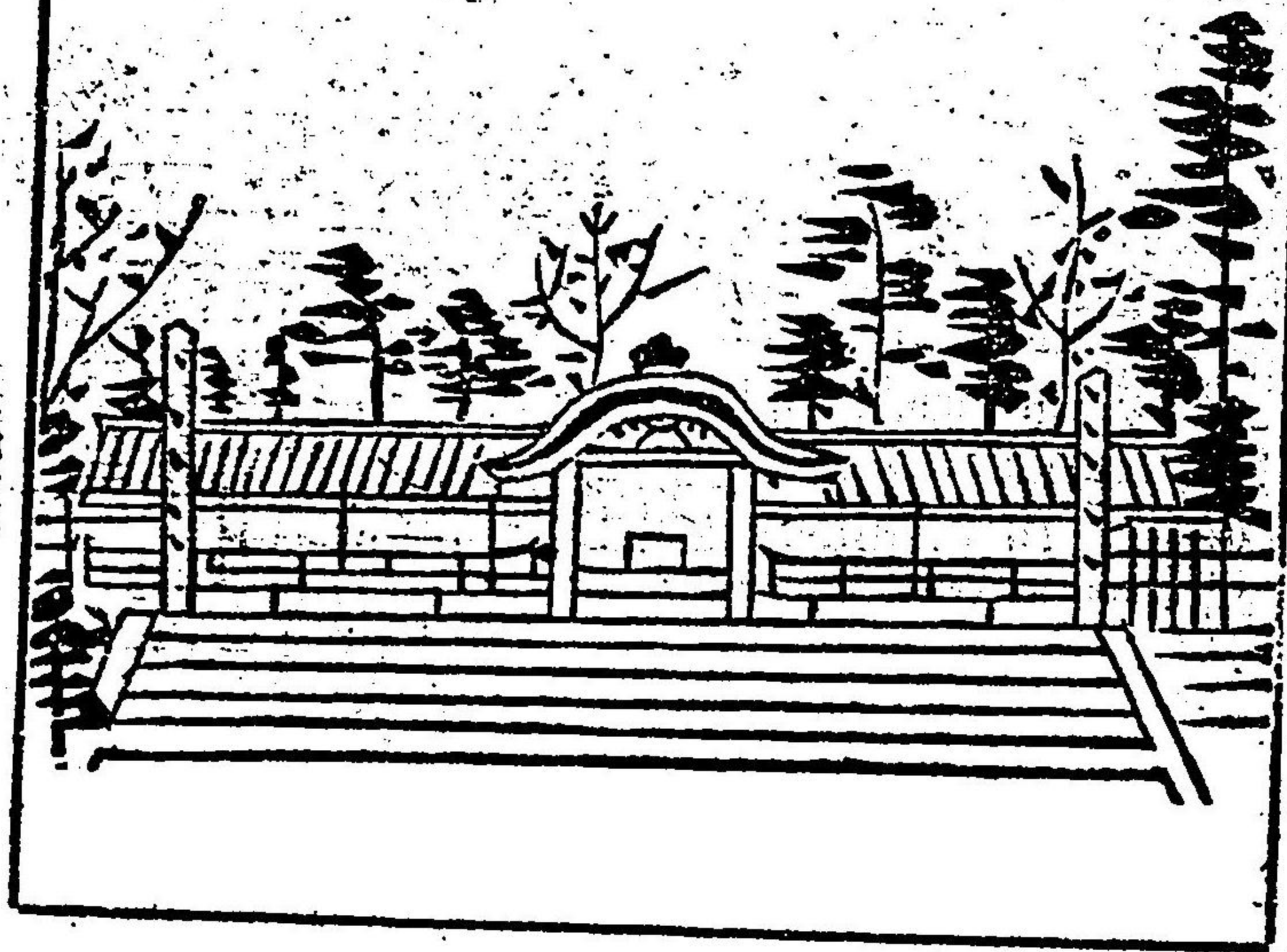

四〇



神社

談山神社

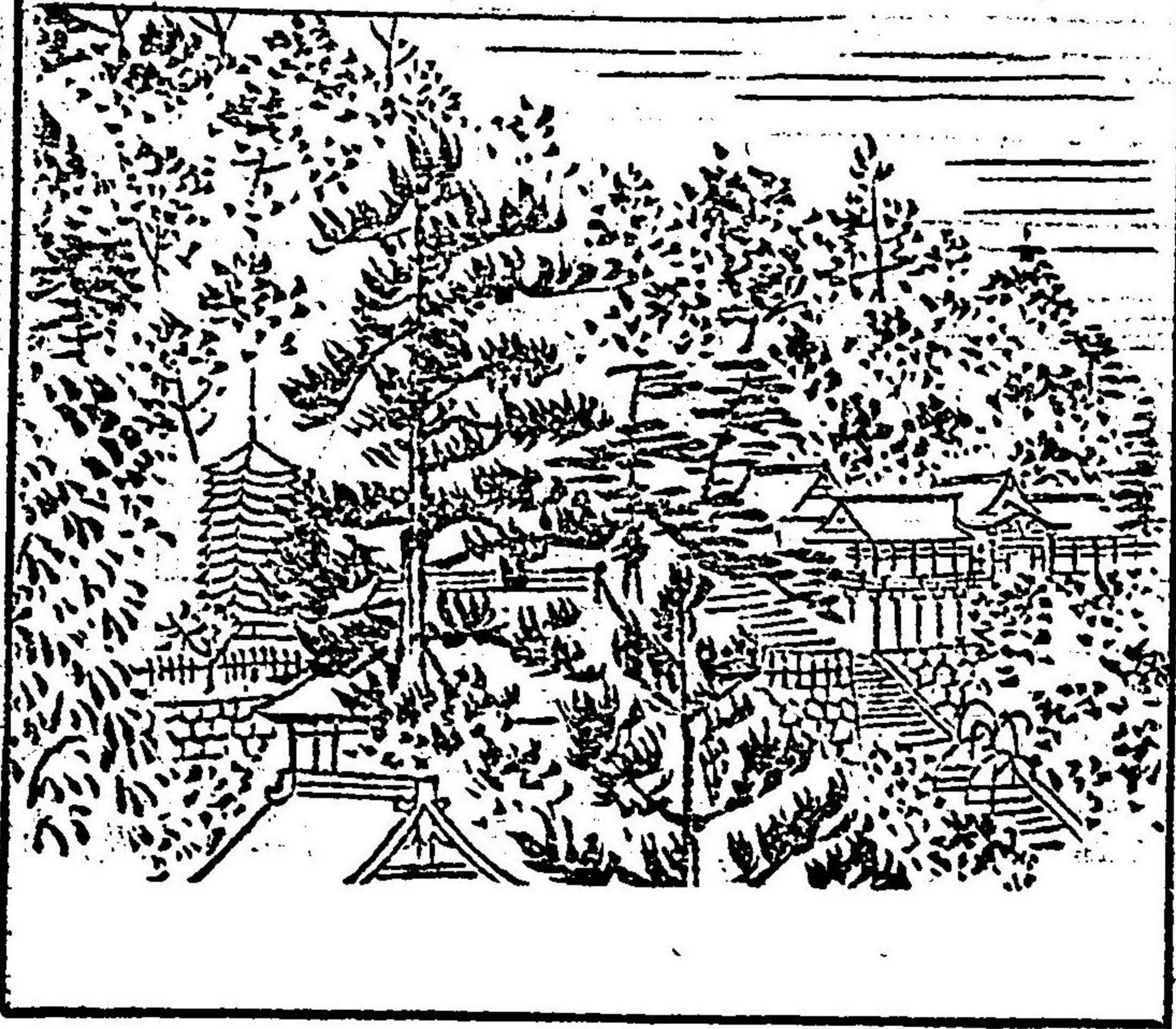

四三

神社

權原神社宮

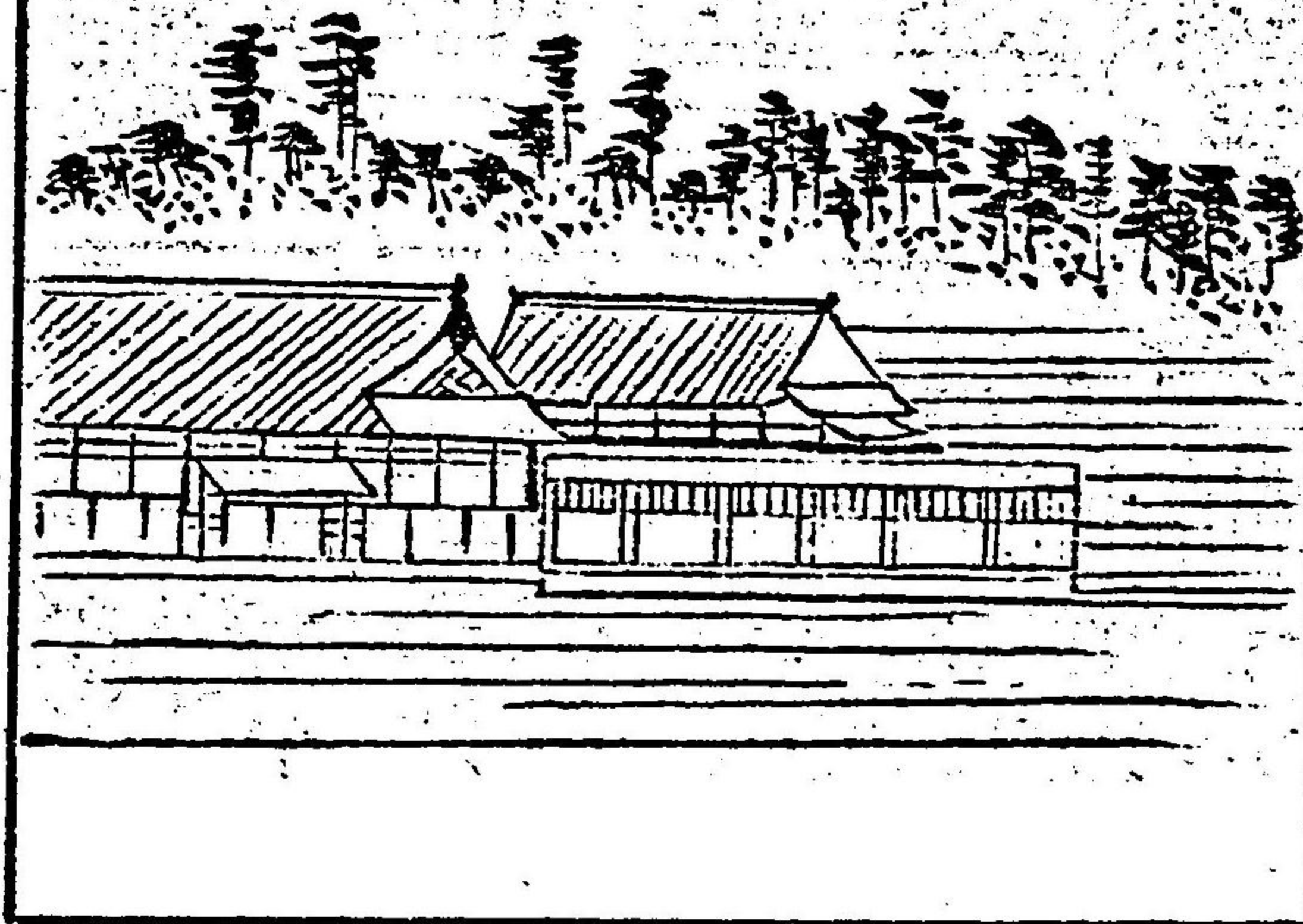

四三



神社

葛木  
坐一  
言主  
神社

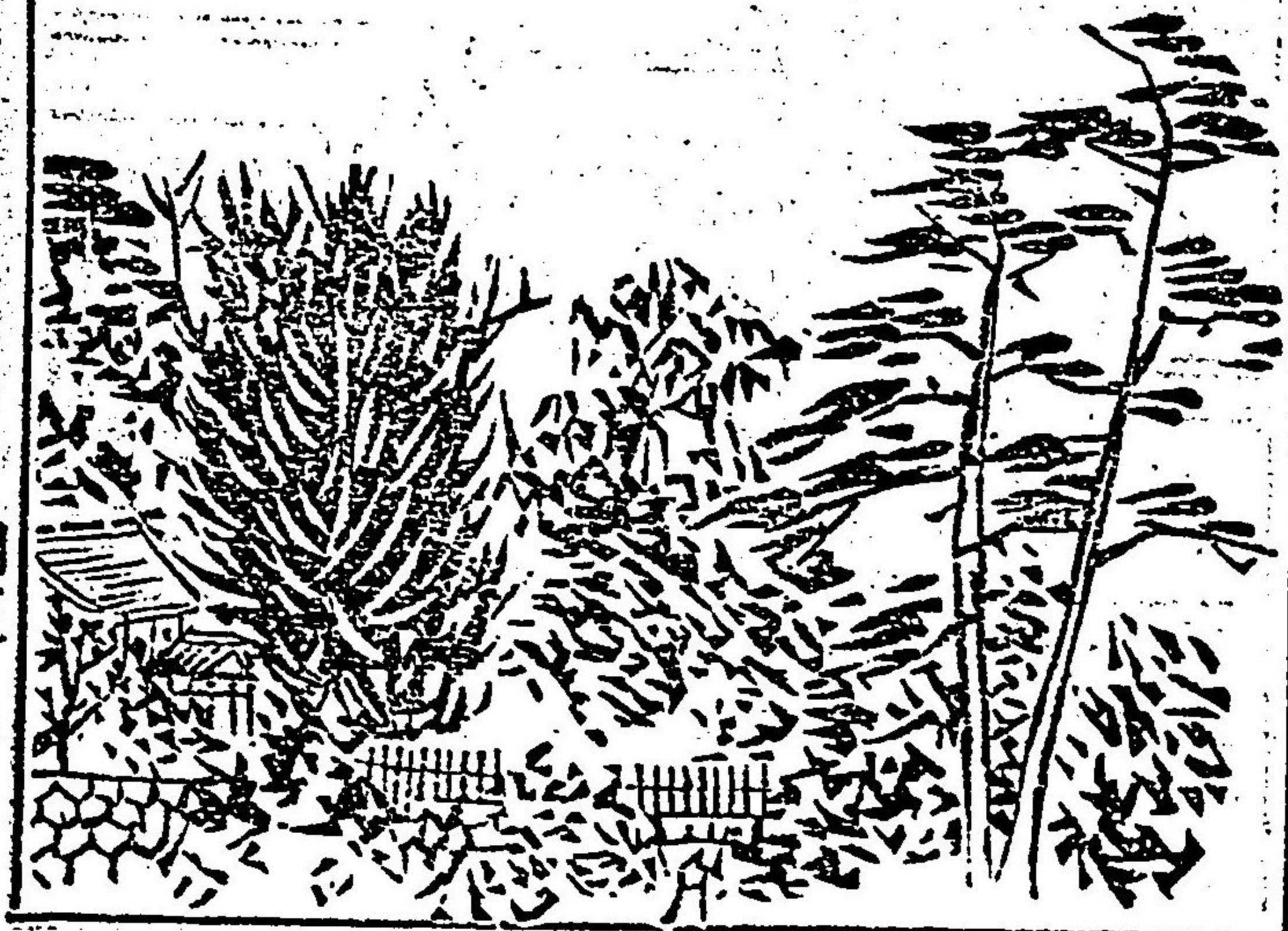

四五

神社

手向山神社



四四



高鴨 阿治 須岐 詫彦 根命 神社

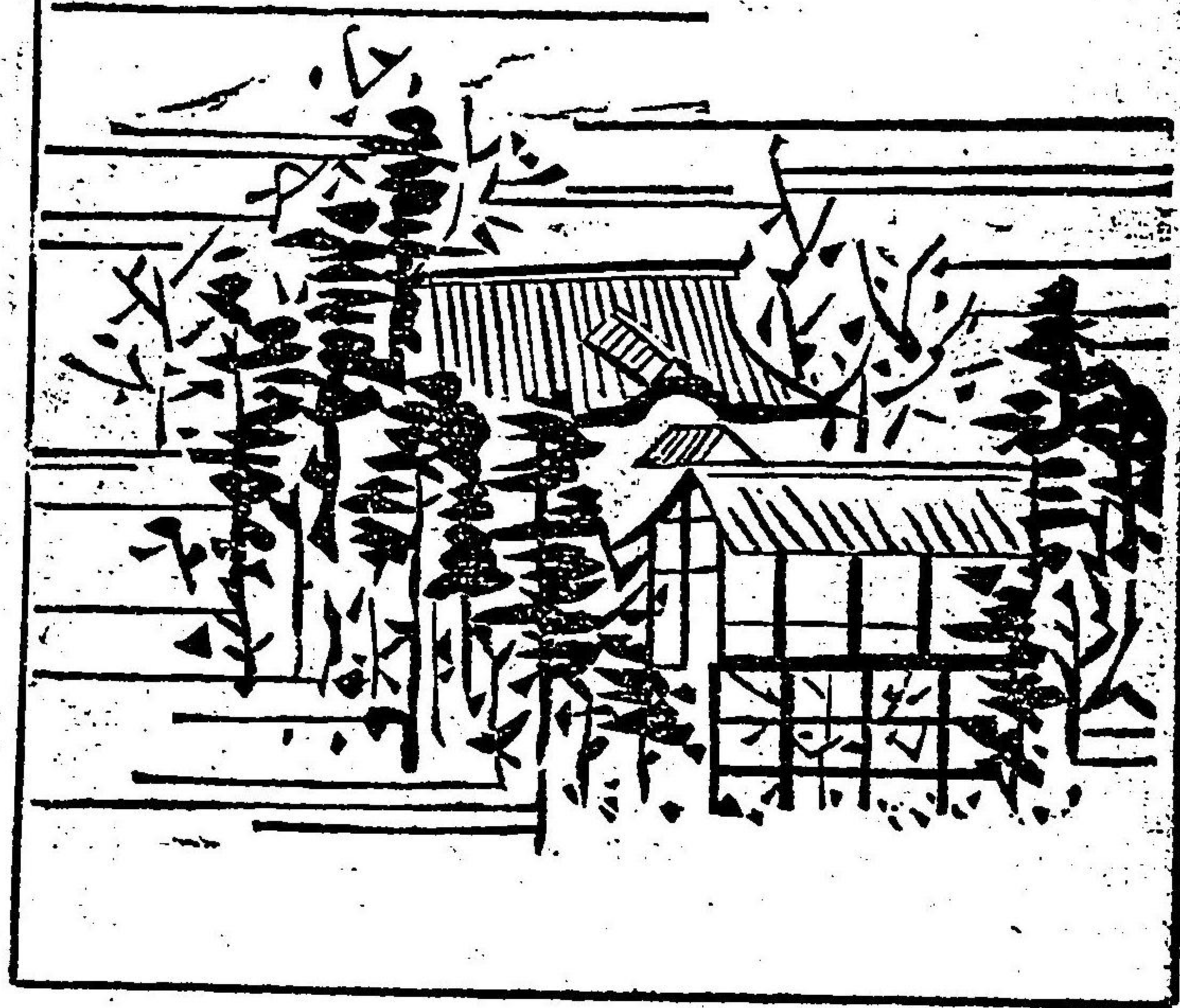

失田 坐久 志玉 比古 神社

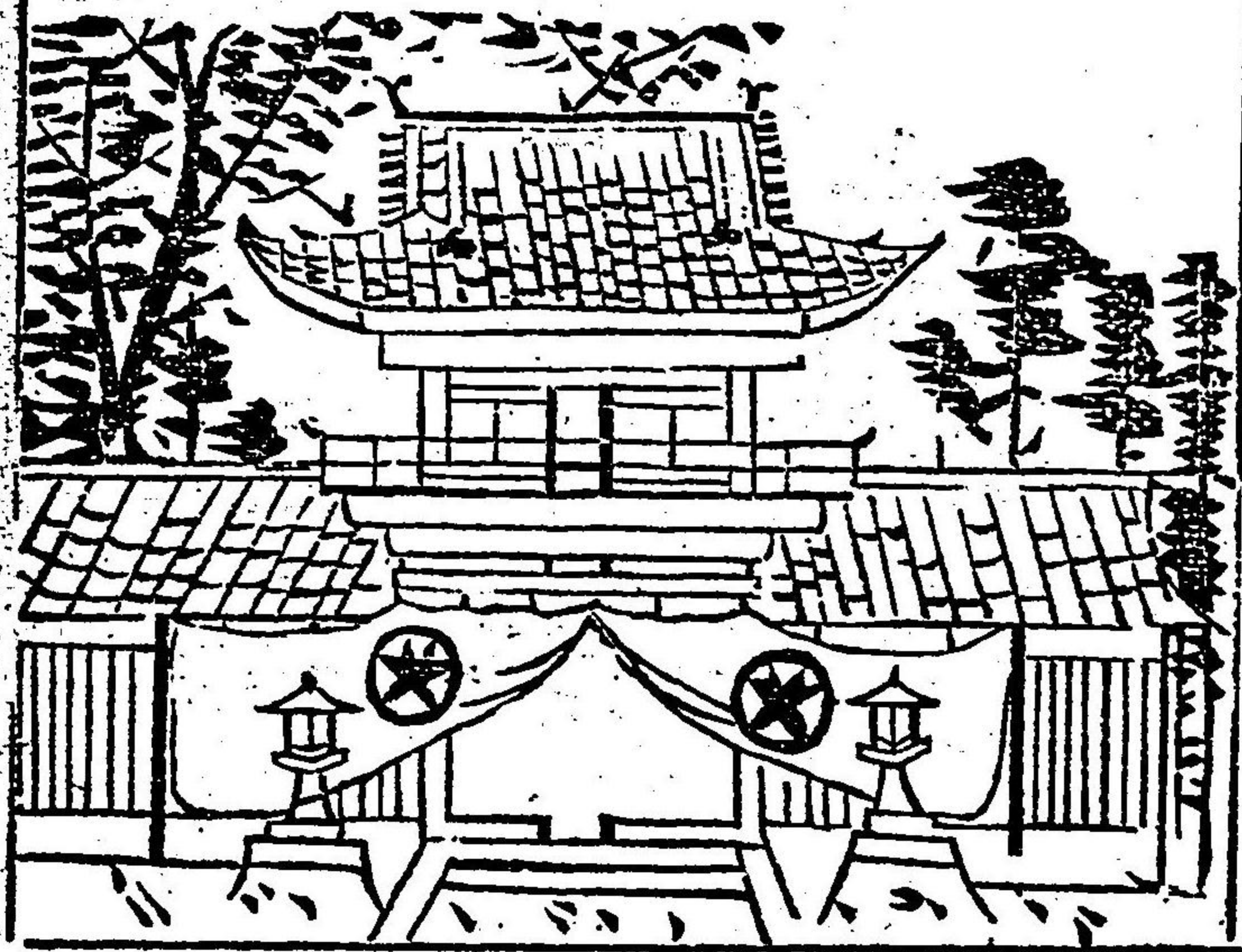



神社

郡山八幡神社

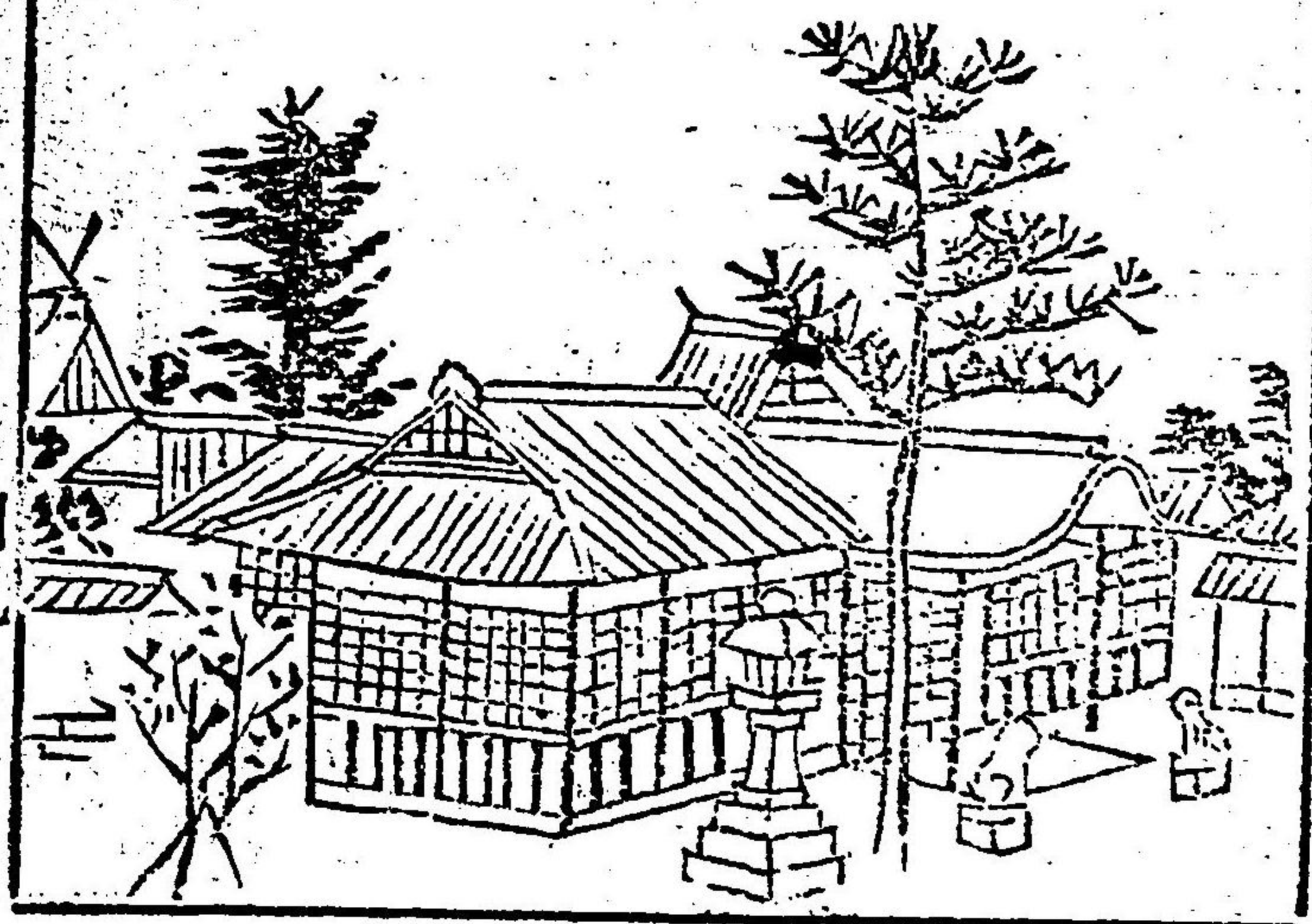

四九

神社

菅原神社



四八



阿紀神社

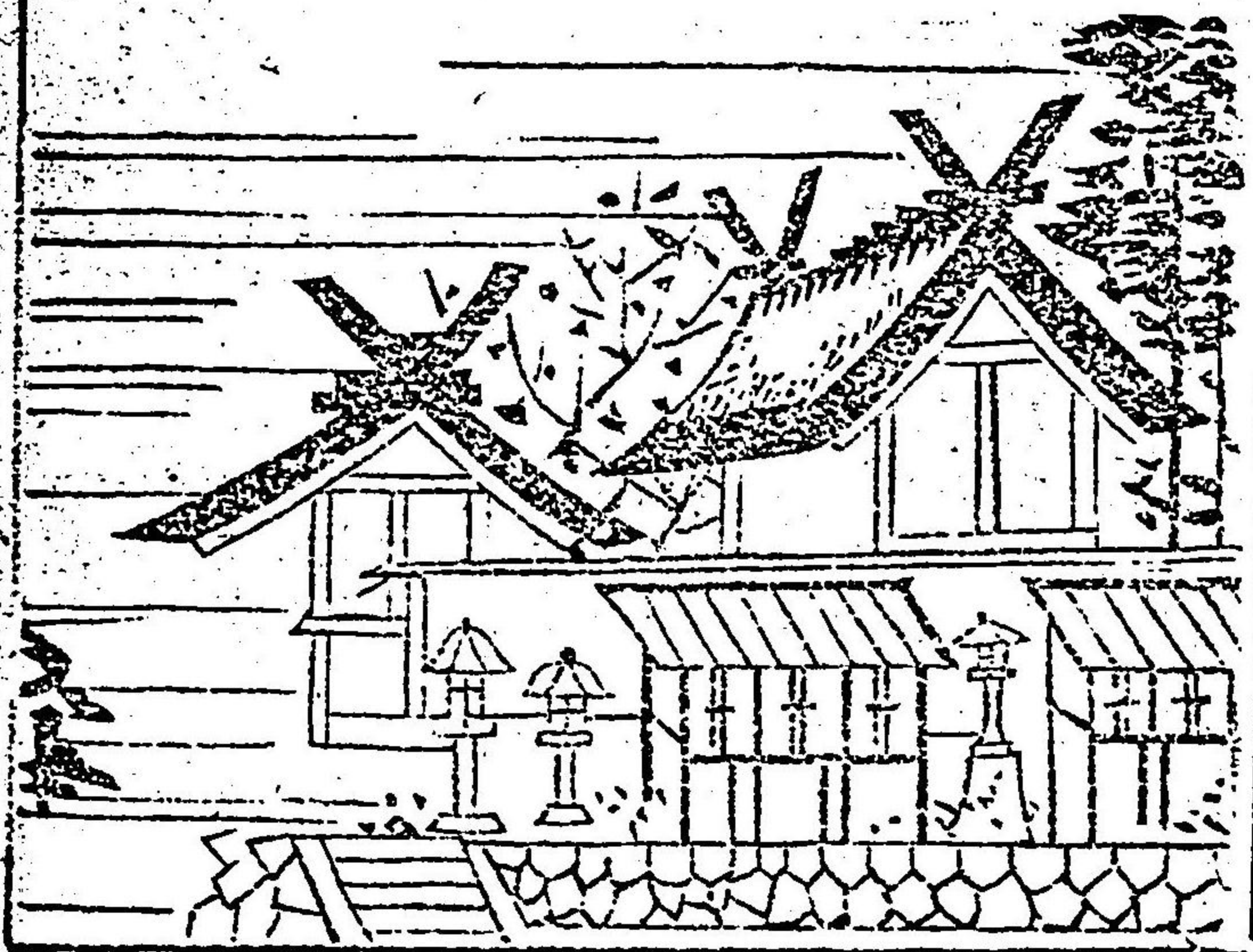

宇太分水神社

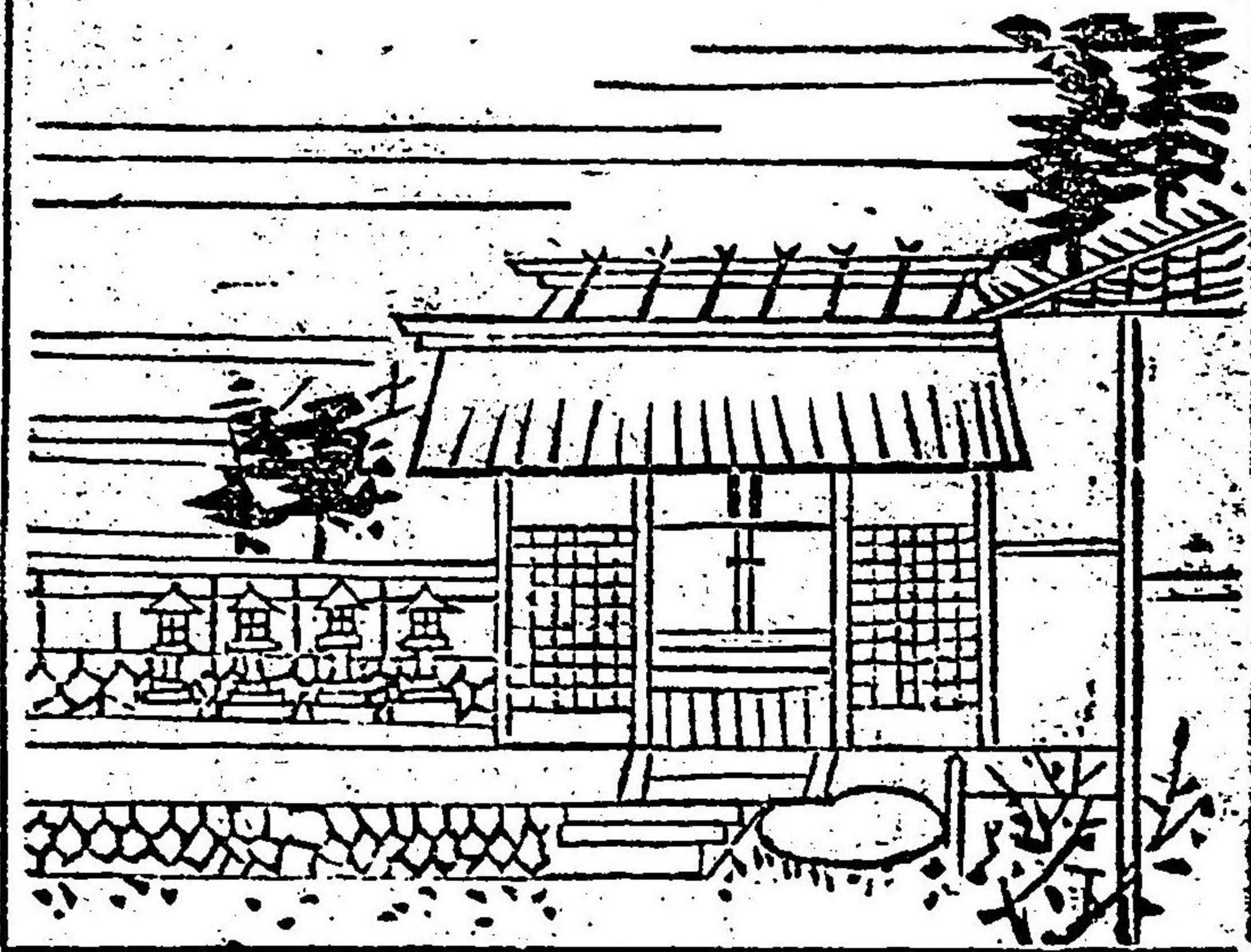



神社

宇陀分水神社

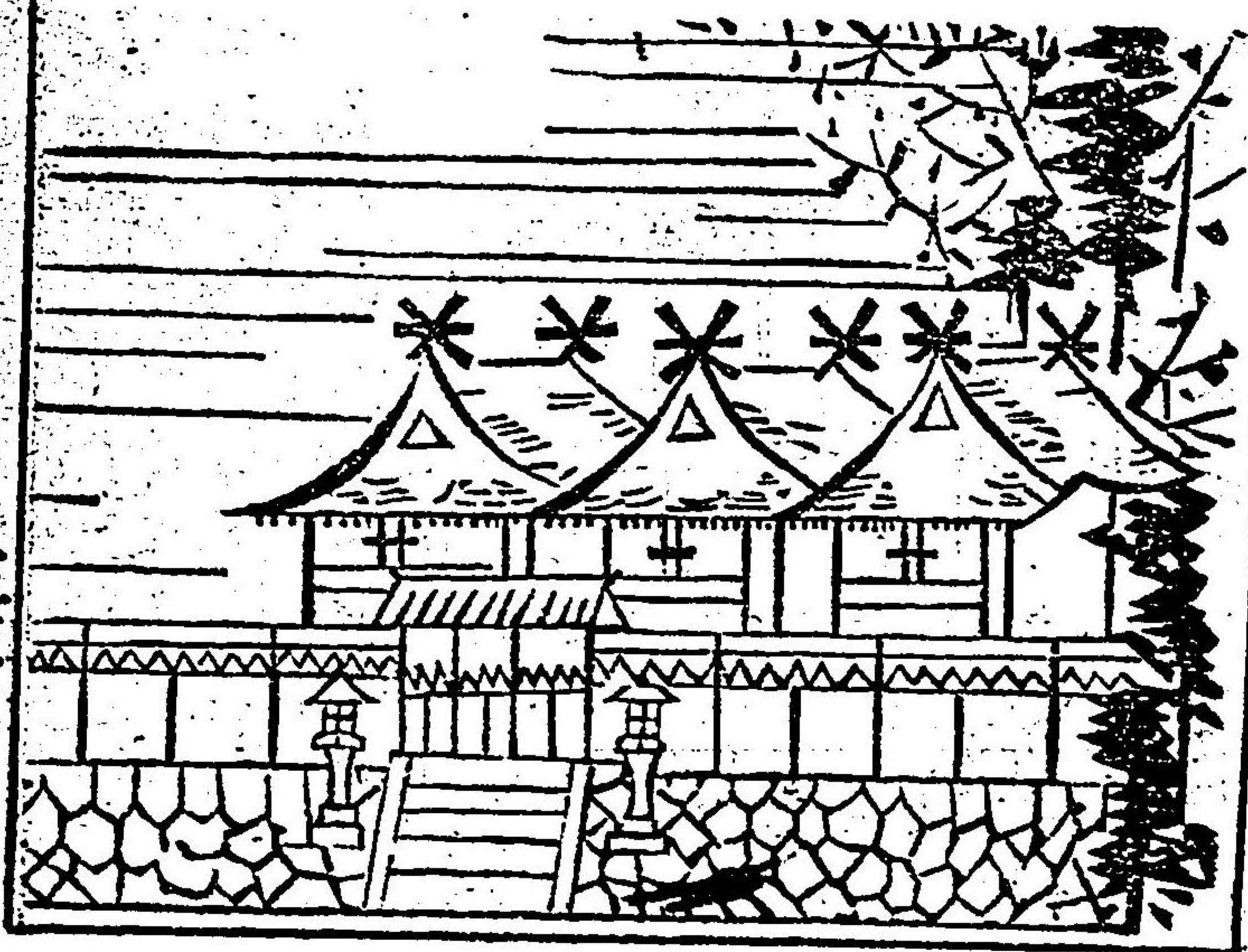

五三

神社

御杖神社

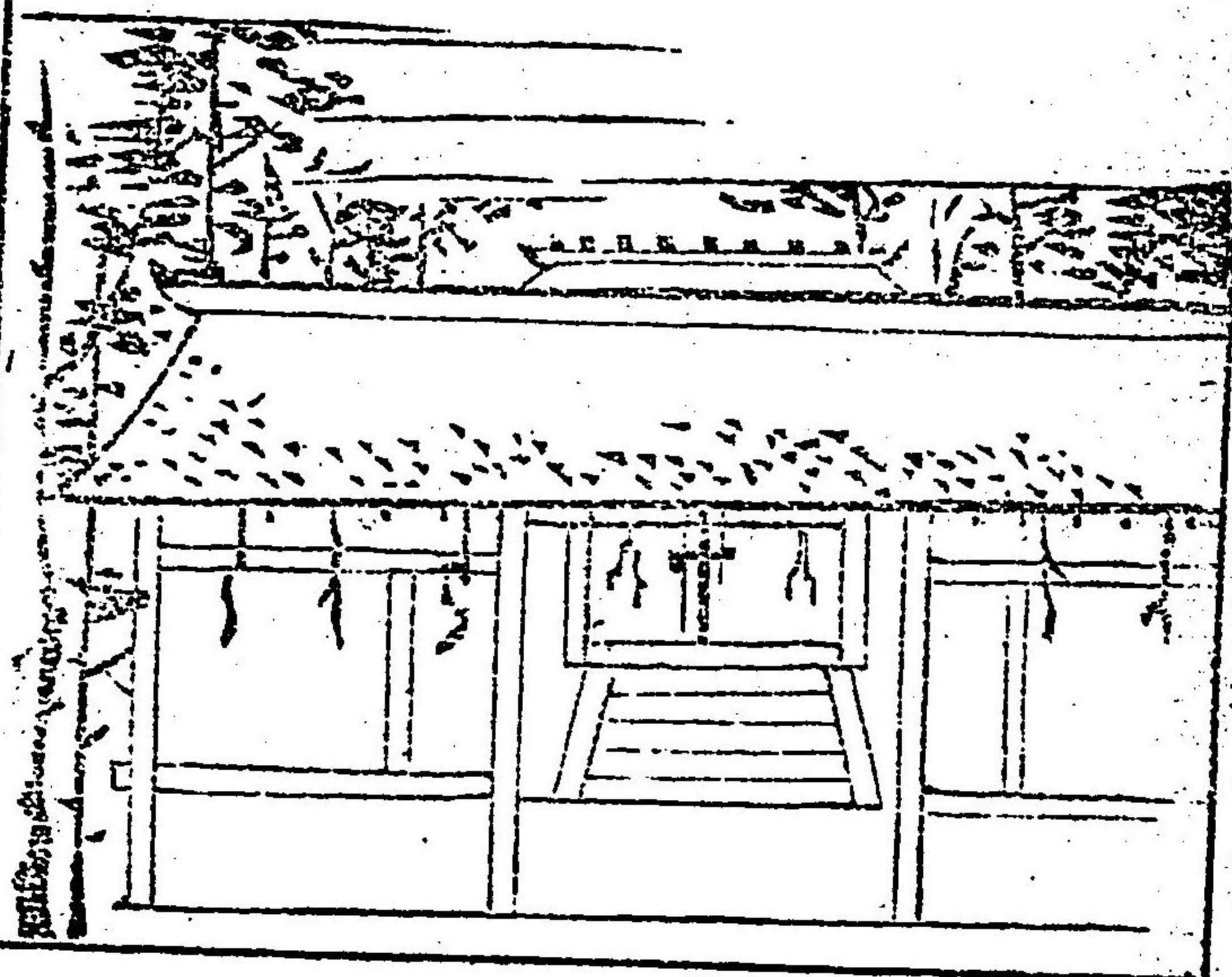

五三



神社

與喜天滿神社



五五

神社

穴坐主社  
師兵神



五四



片岡坐神社

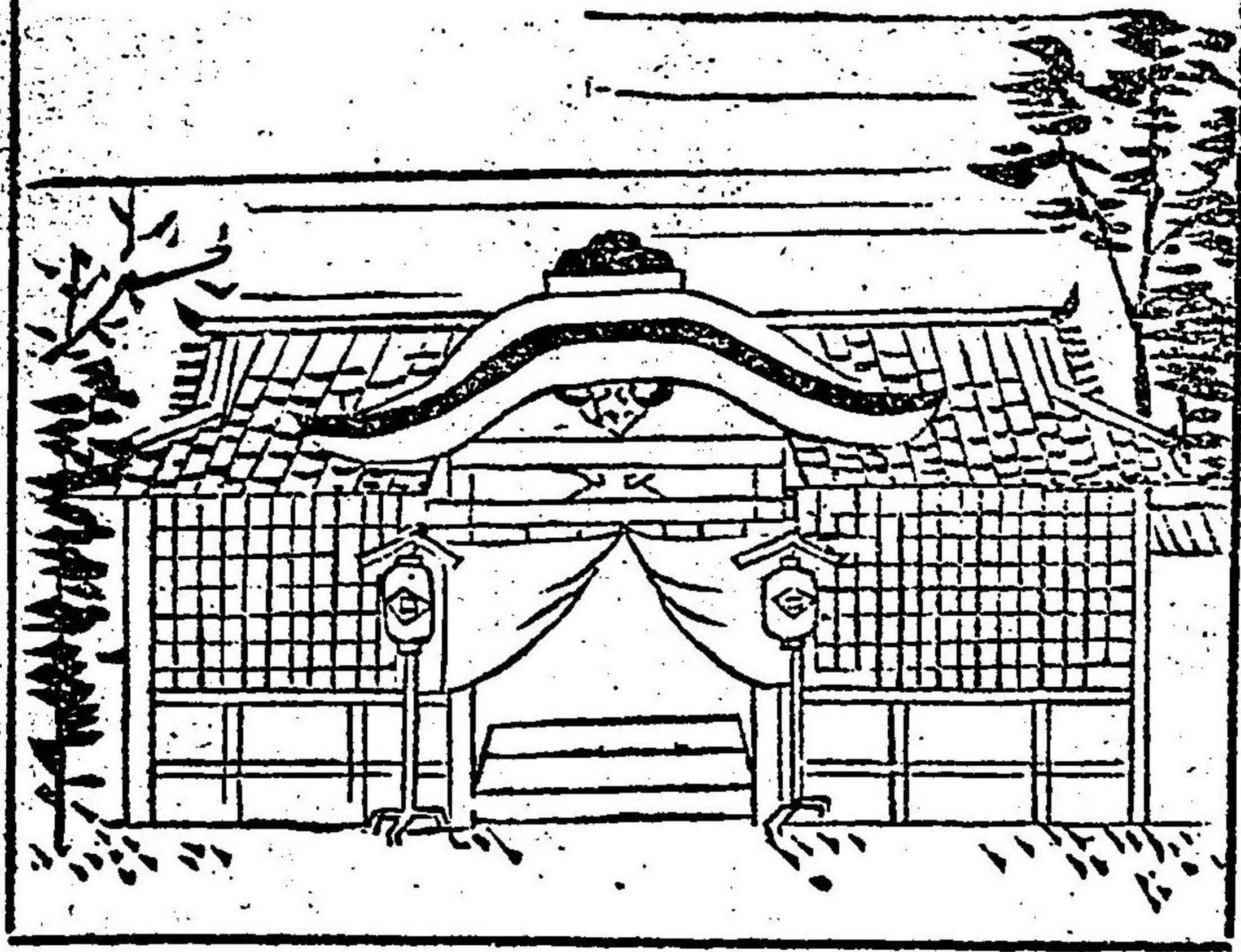

多爾理比古坐志神社

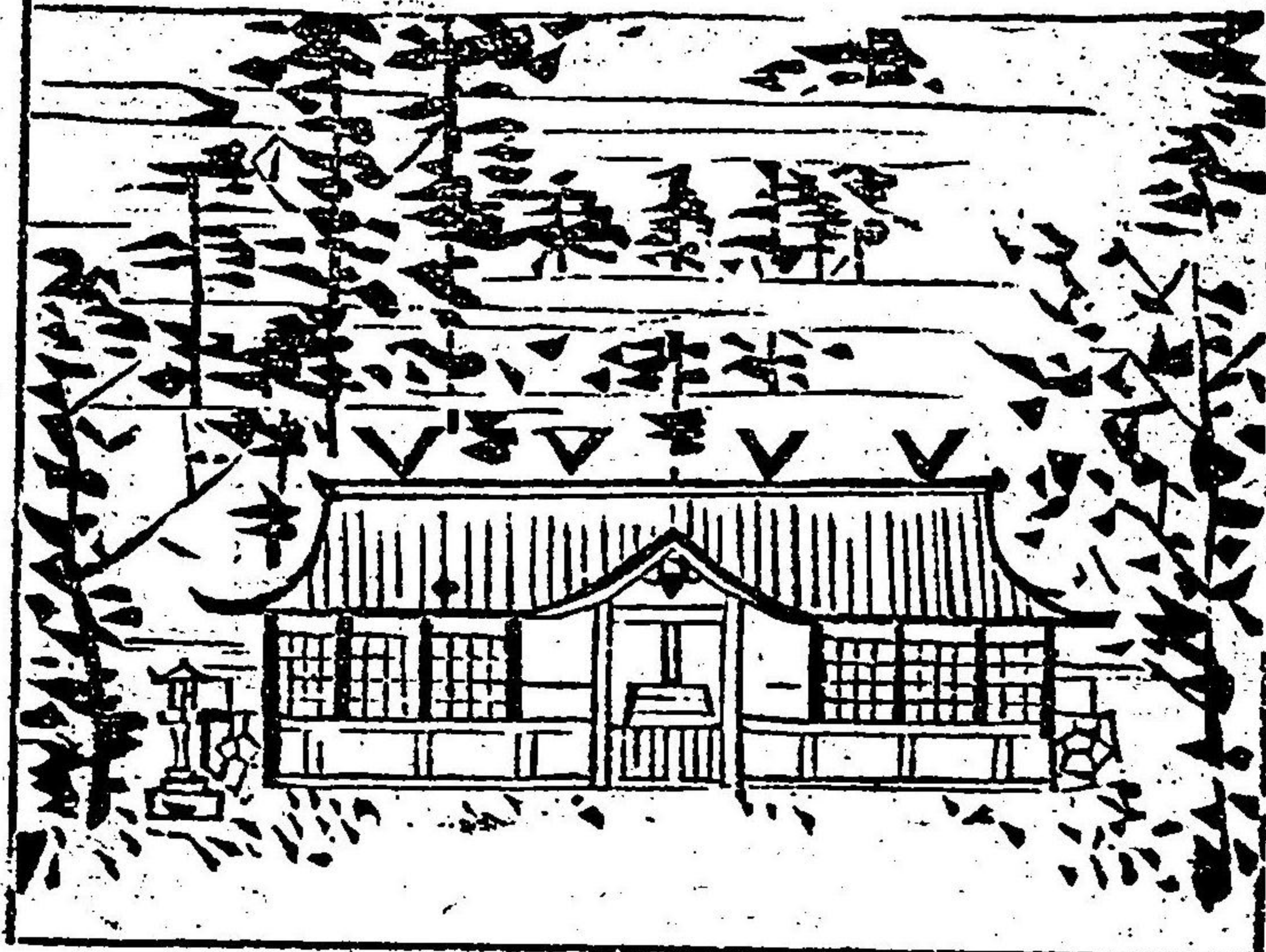



金峰神社

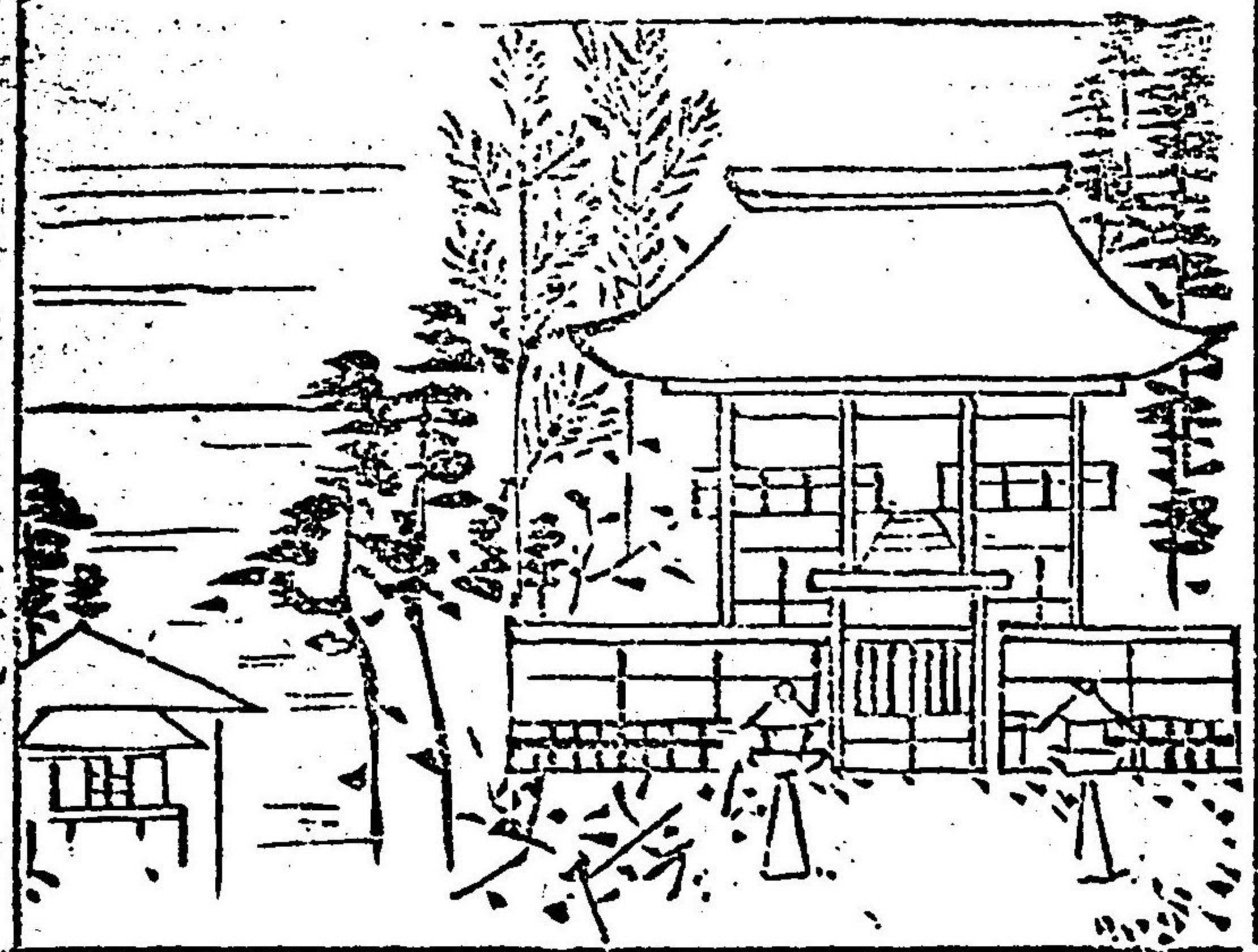

宇智智神社

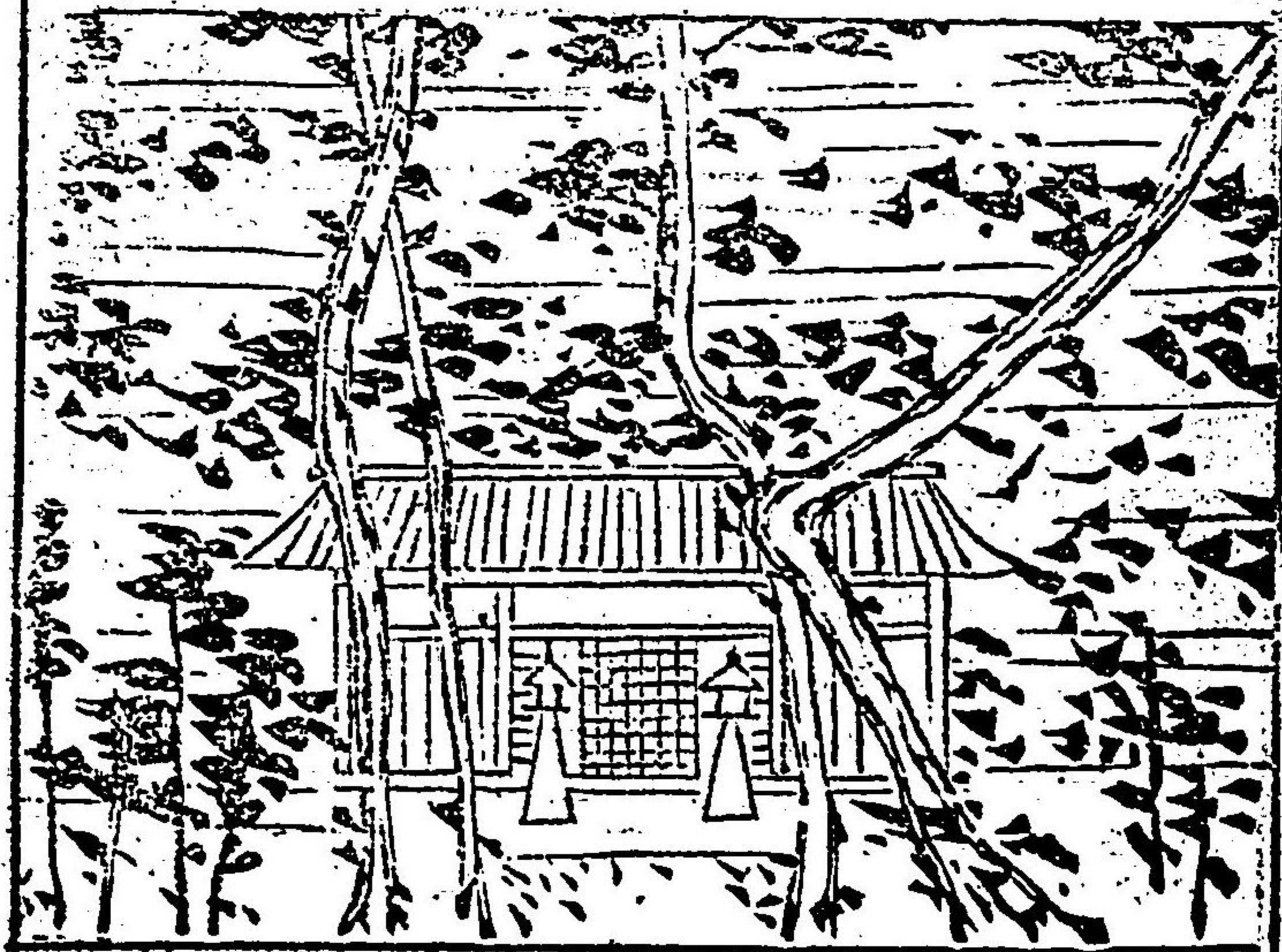



神社

丹生神社



二六

神社

蟻通神社

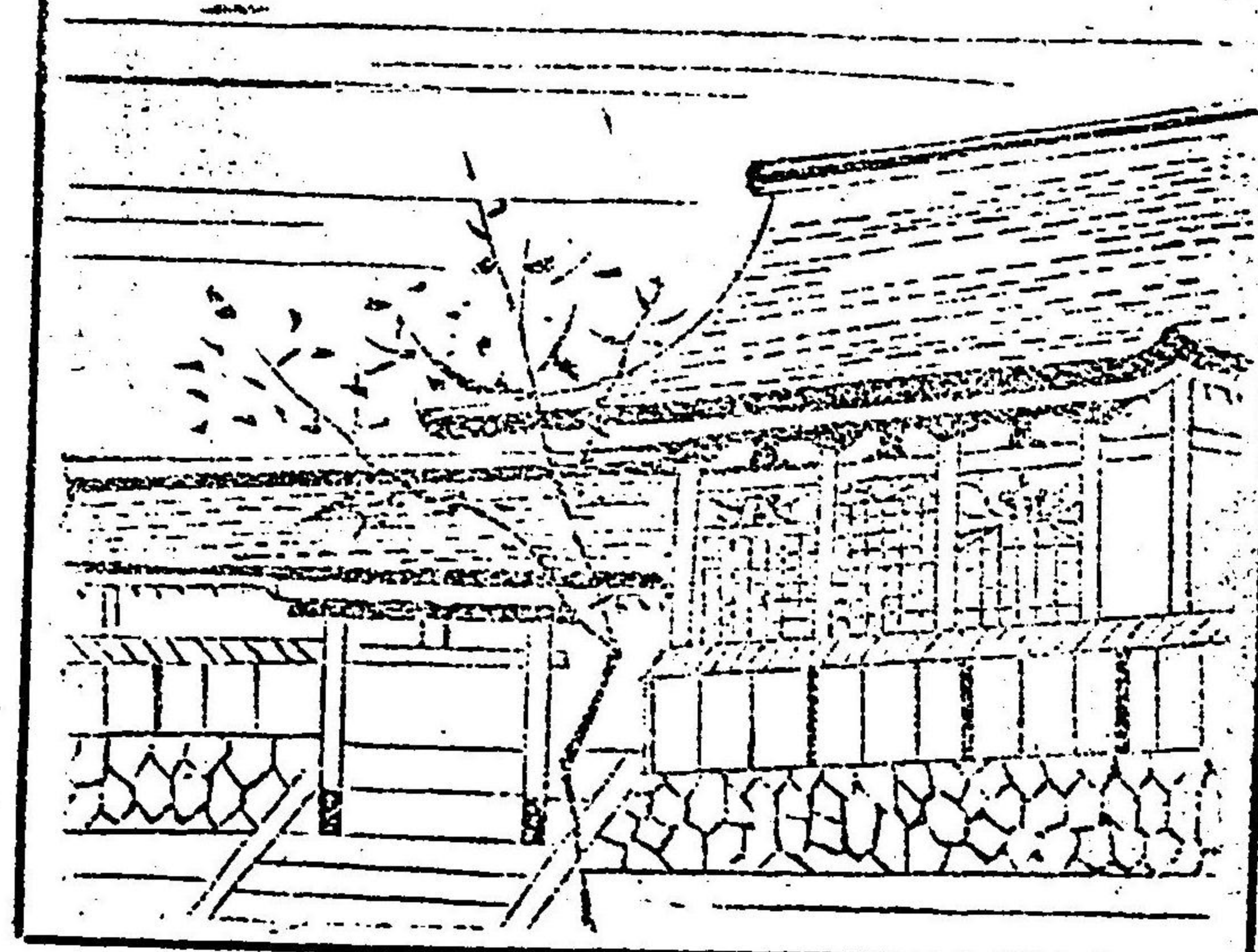

二七



神社

社 神 主 劍

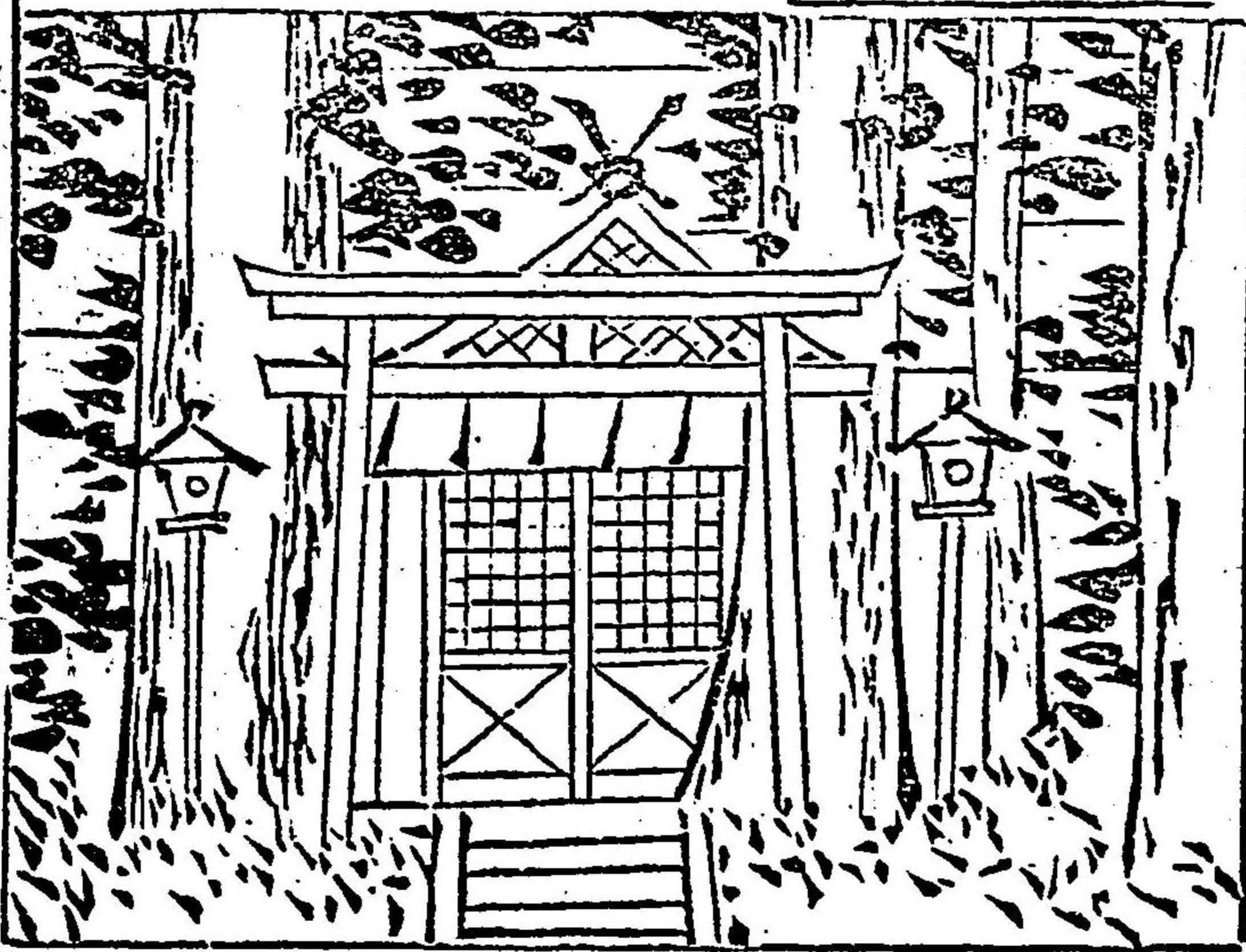

六三

神社

社 神 鳥 咫 八

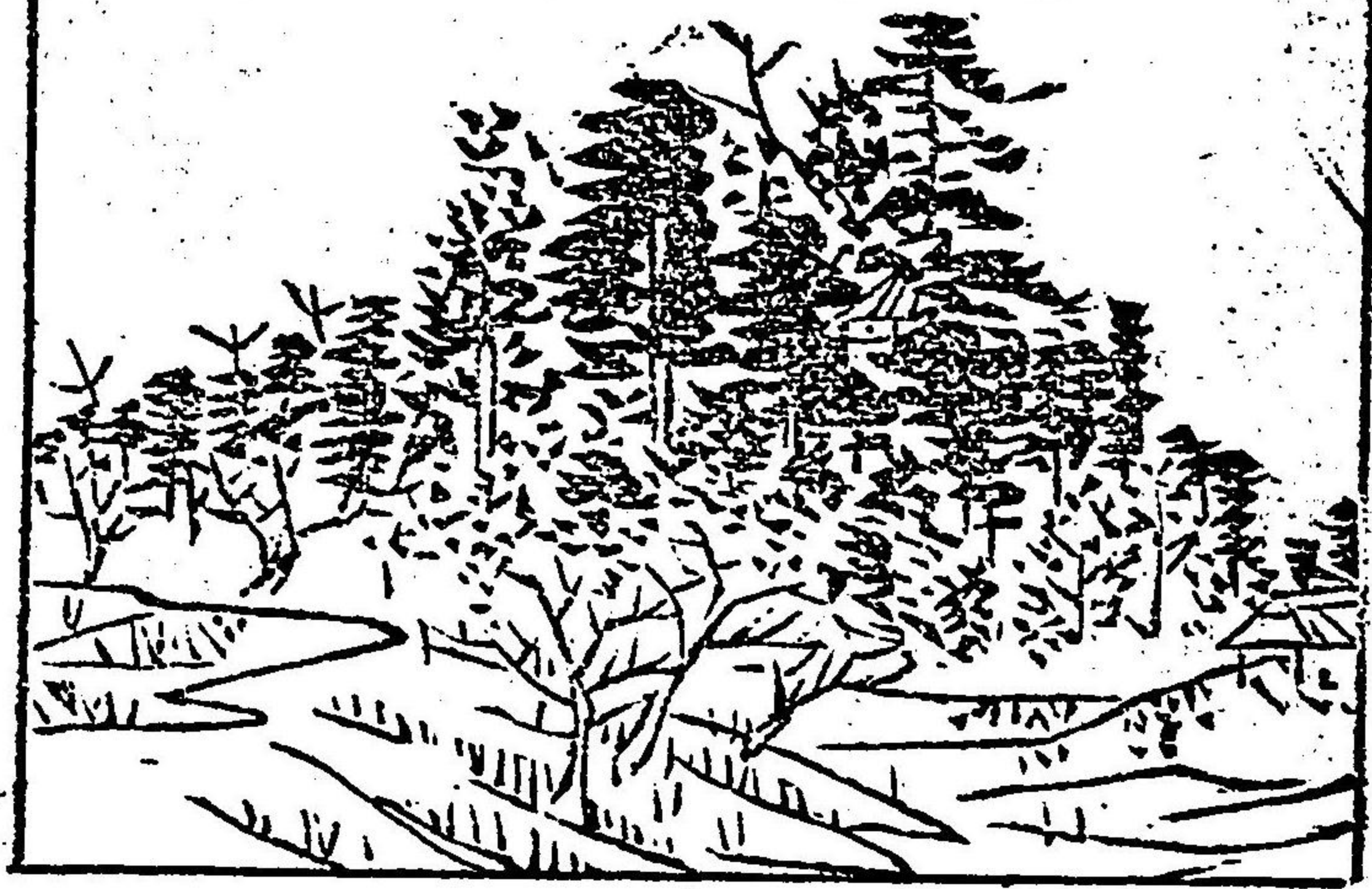

六三



神社

飛鳥坐神社

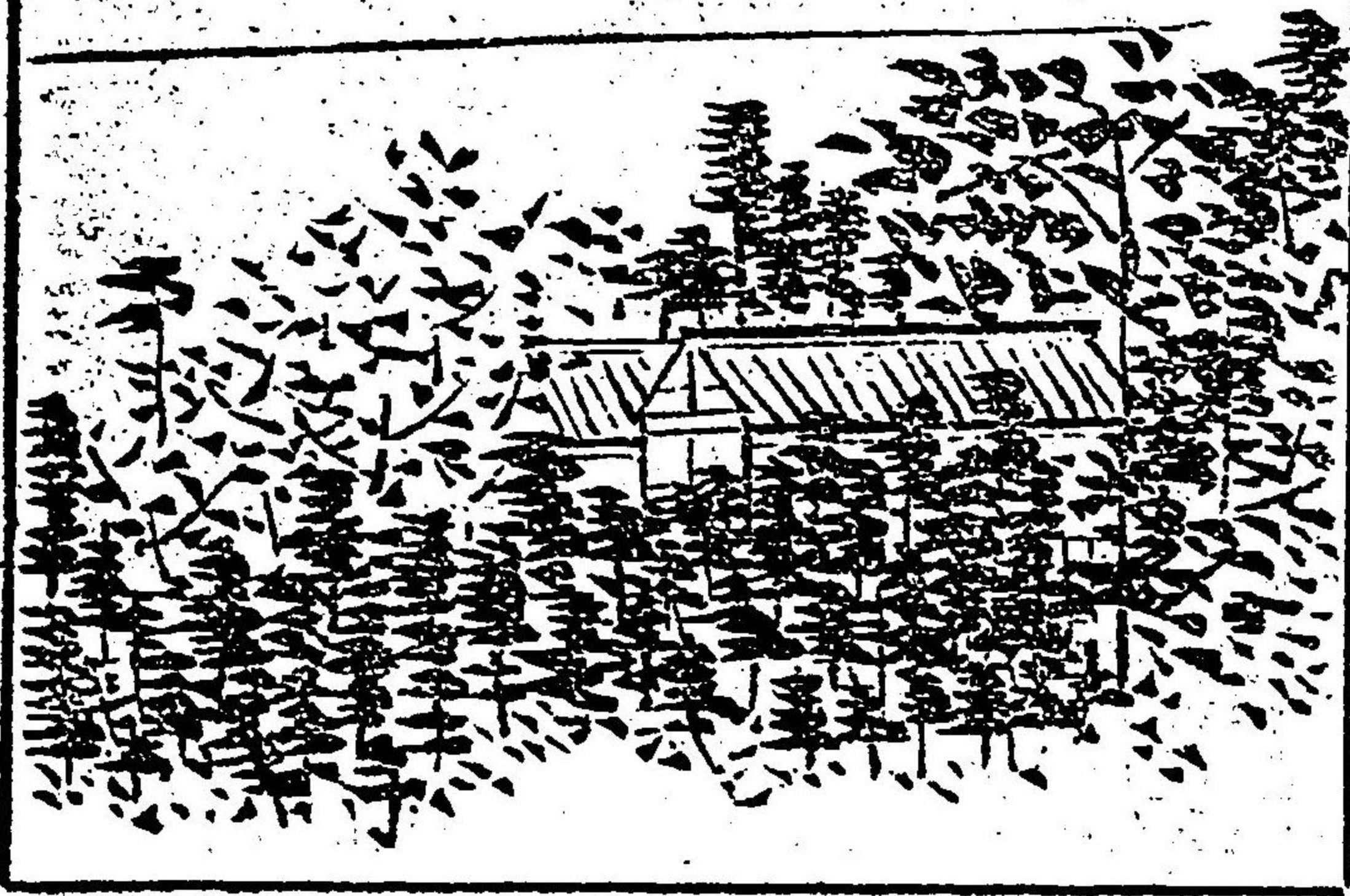

六五

神社

篠畑神社

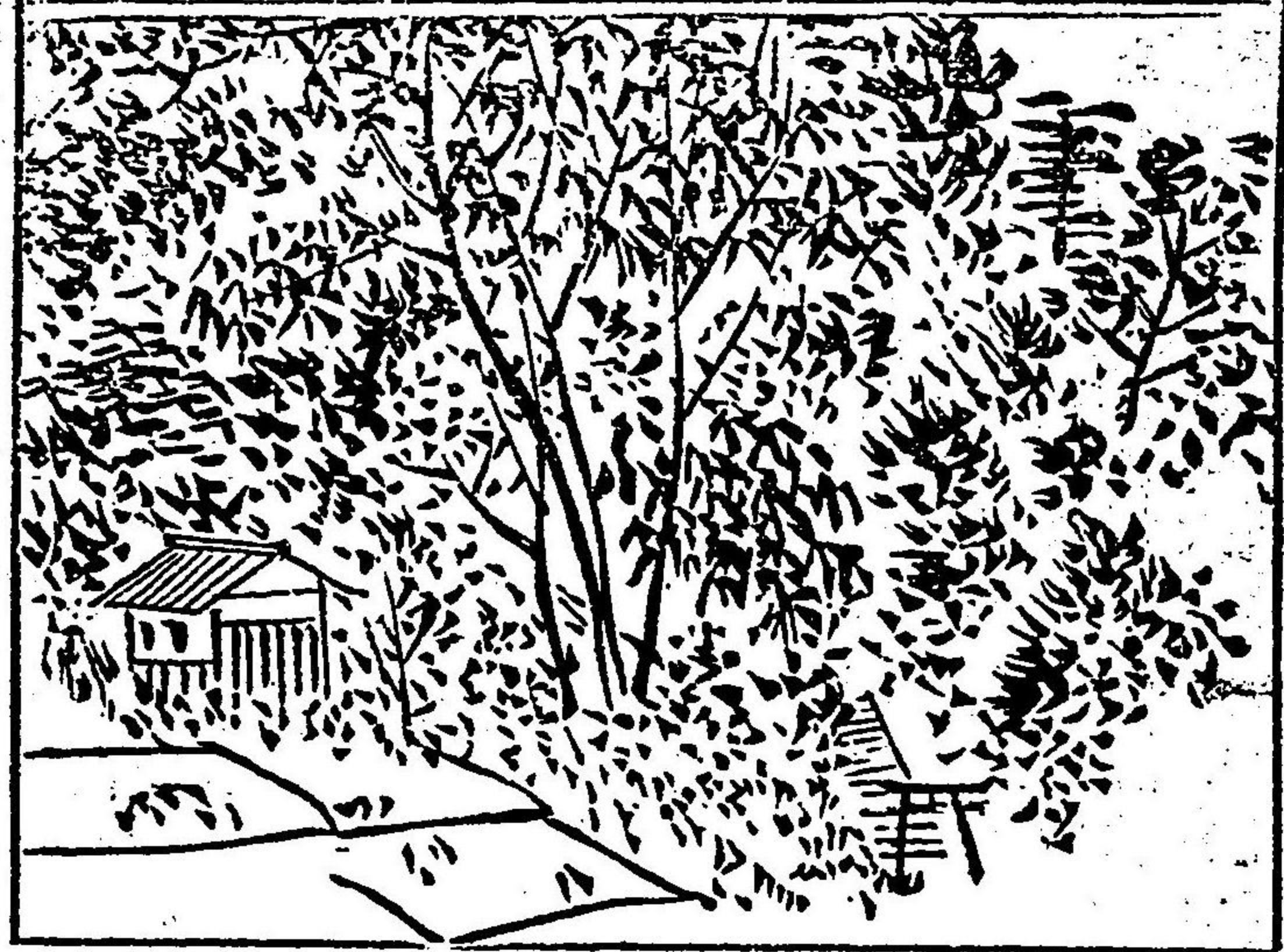

六四



神社

勝手神社

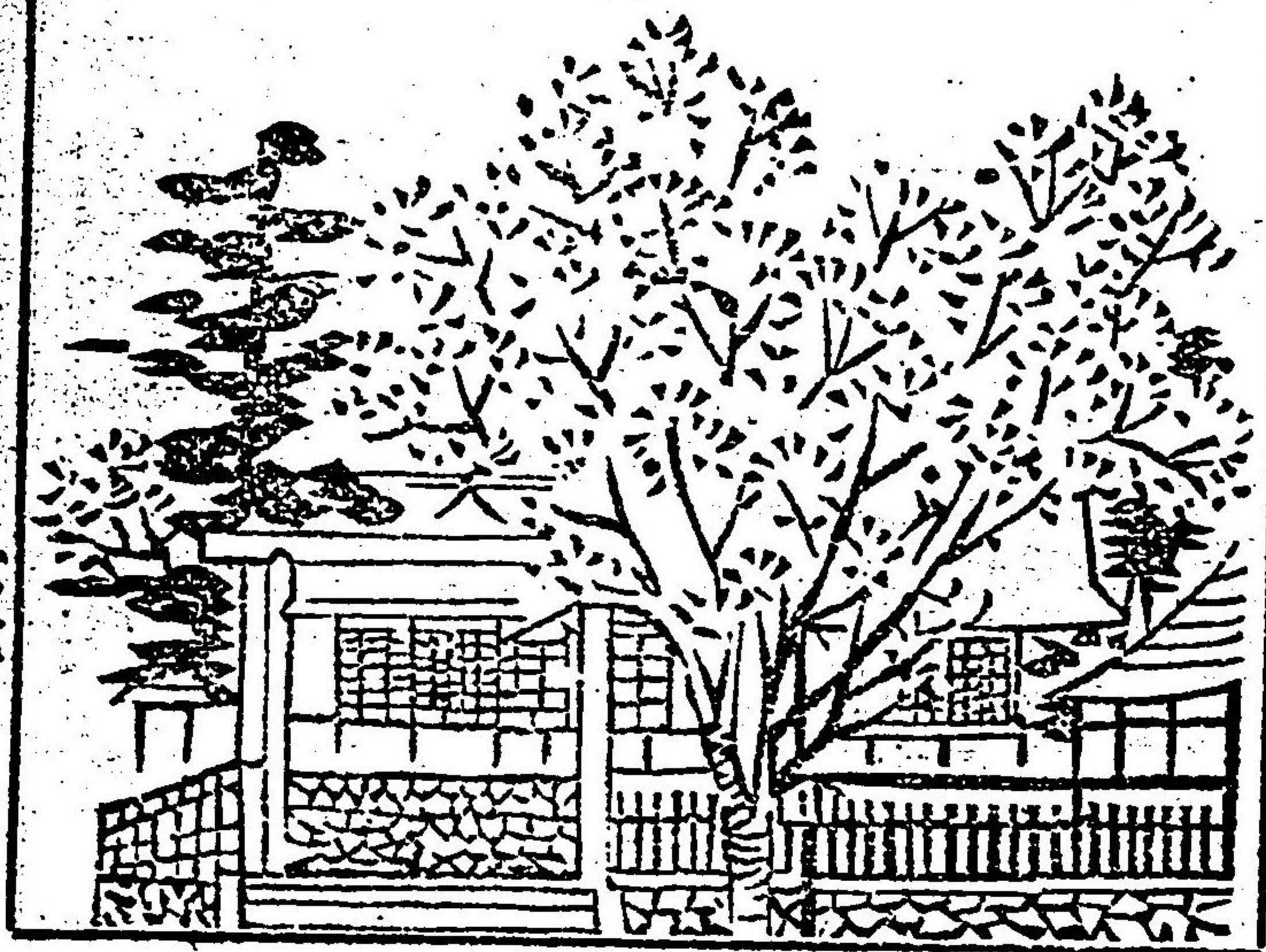

六七

神社

大名持神社



六六



寺院

興福寺遠景

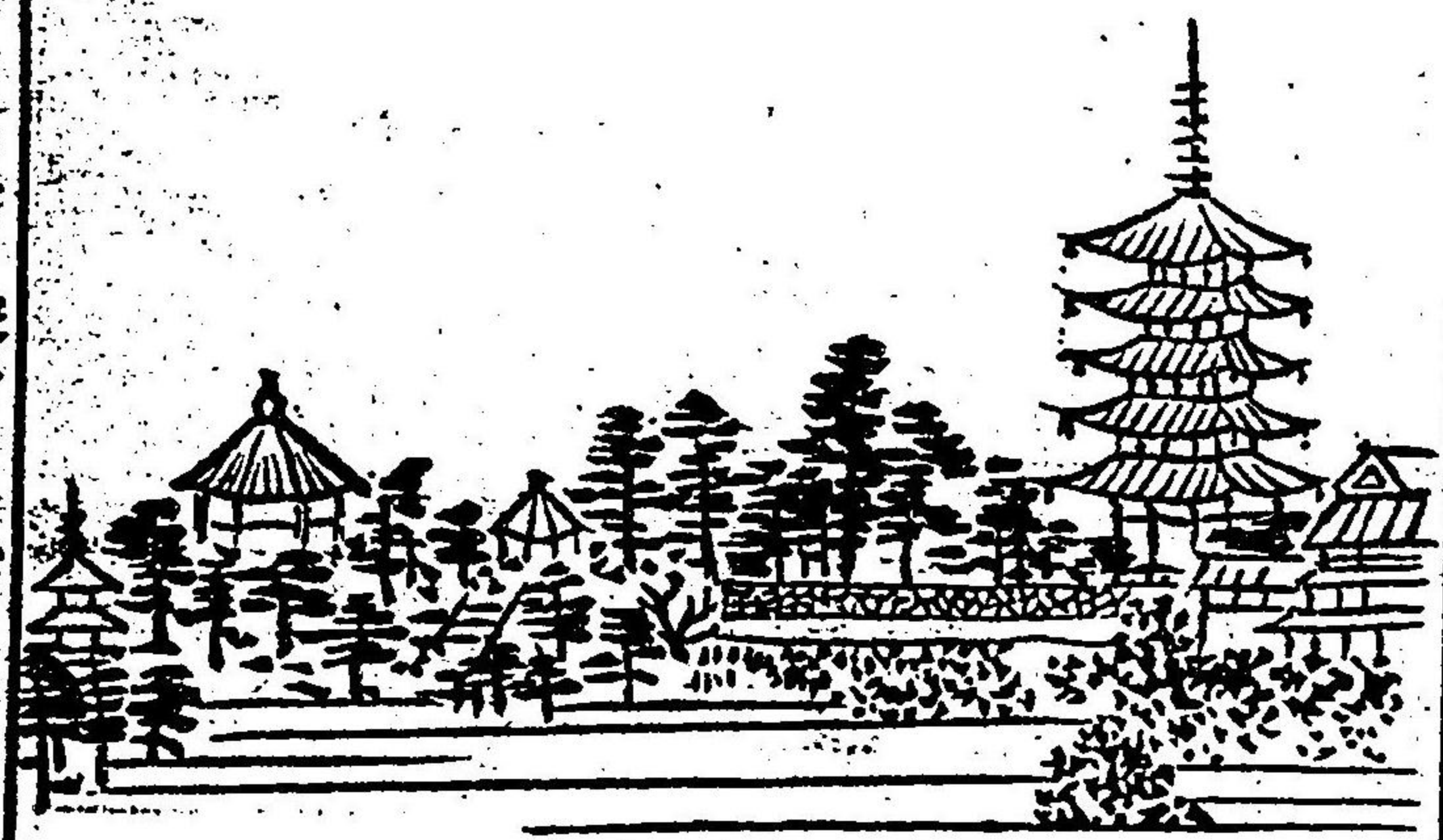

卷下

神社

吉水神社

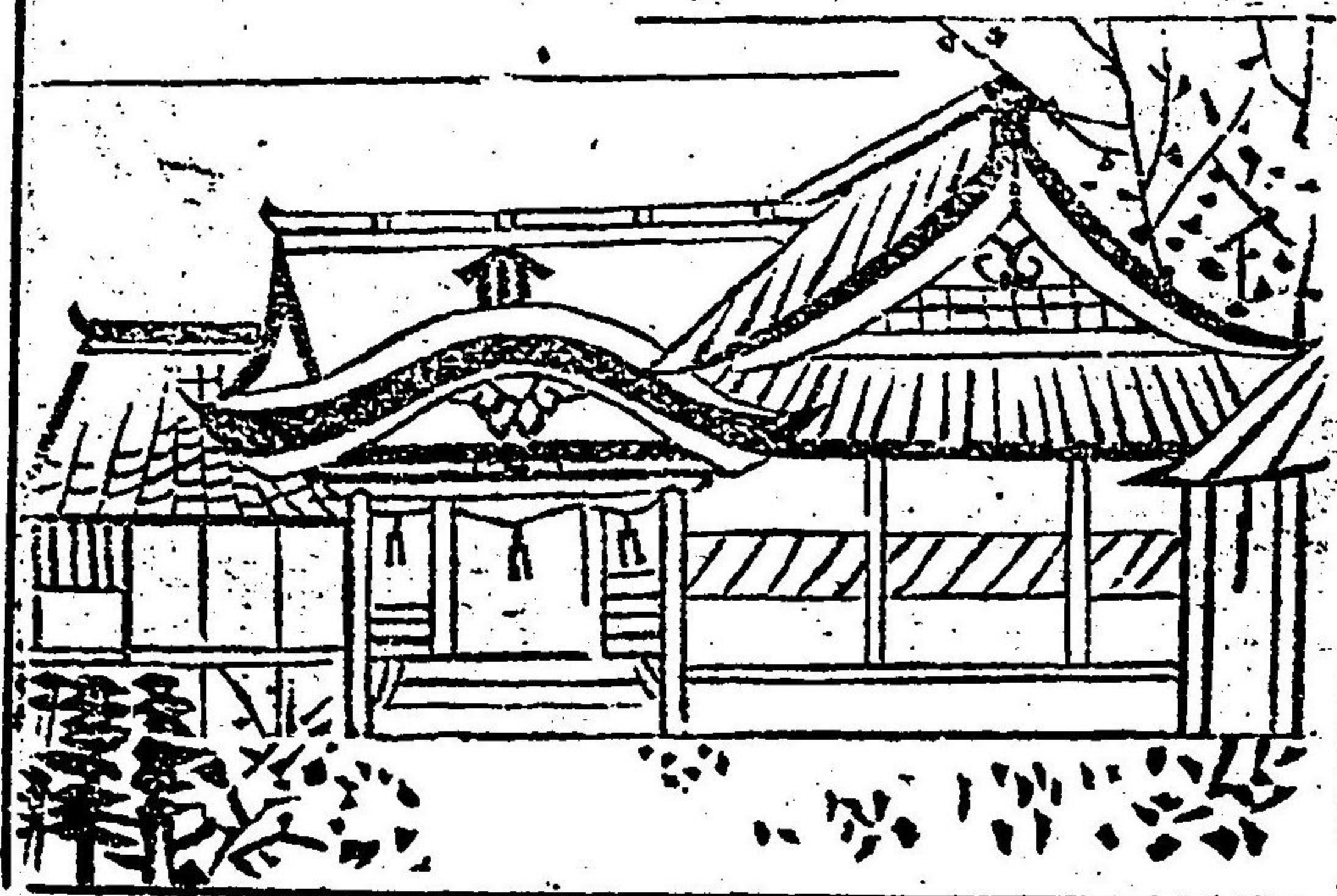

六八



寺院

新藥師寺

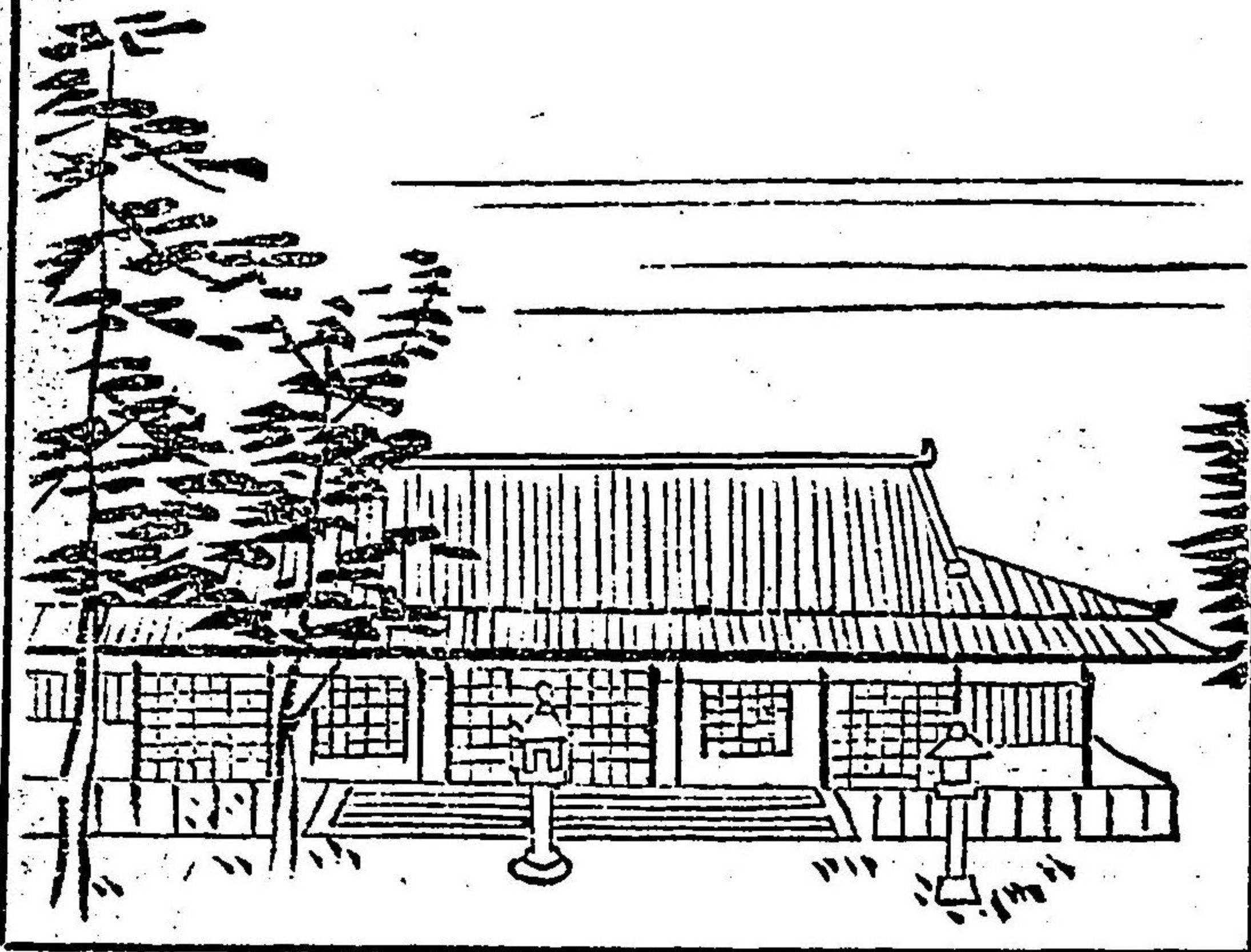

寺院

東大寺大佛殿

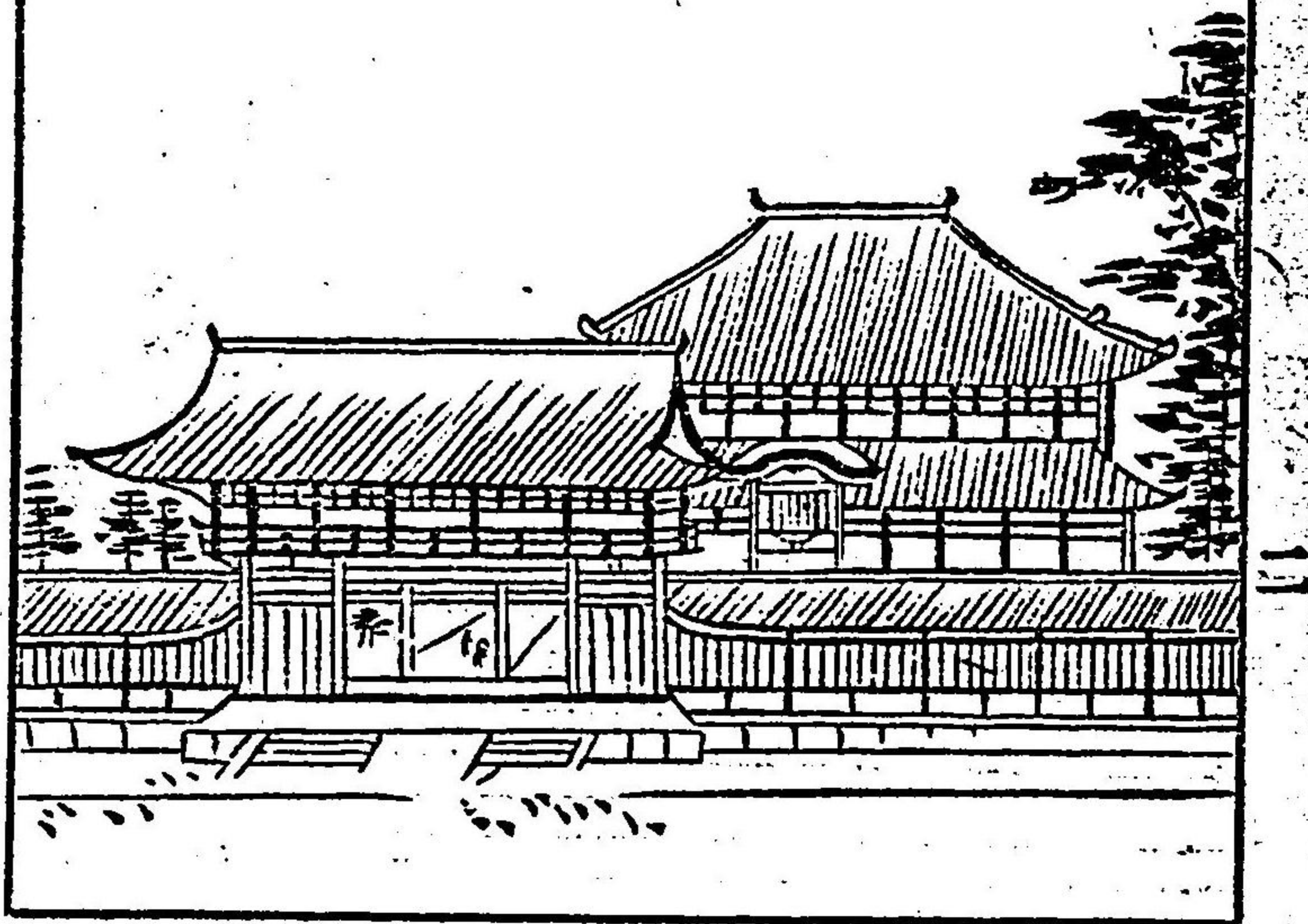



般若寺

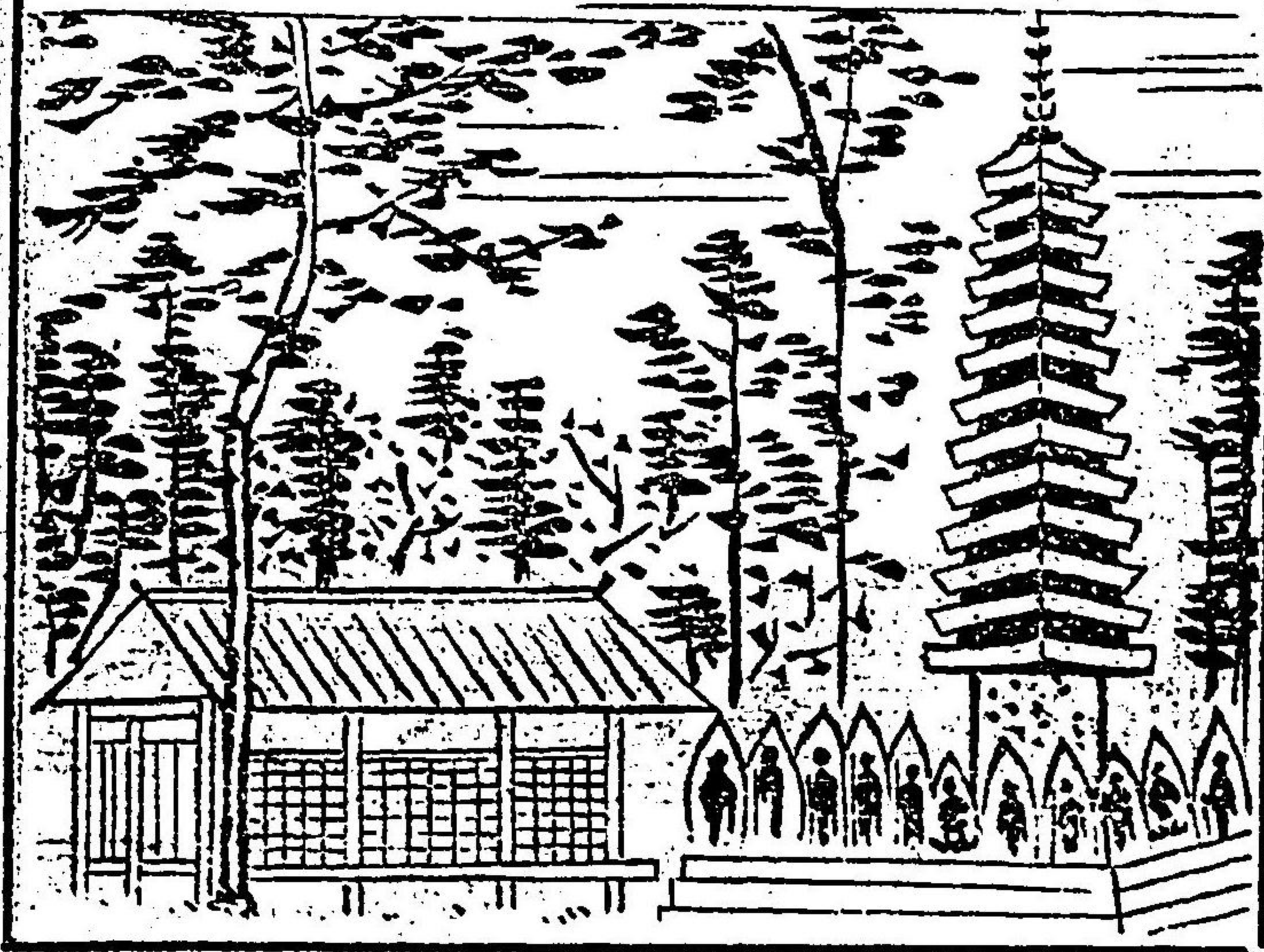

極樂院





寺院

法華寺

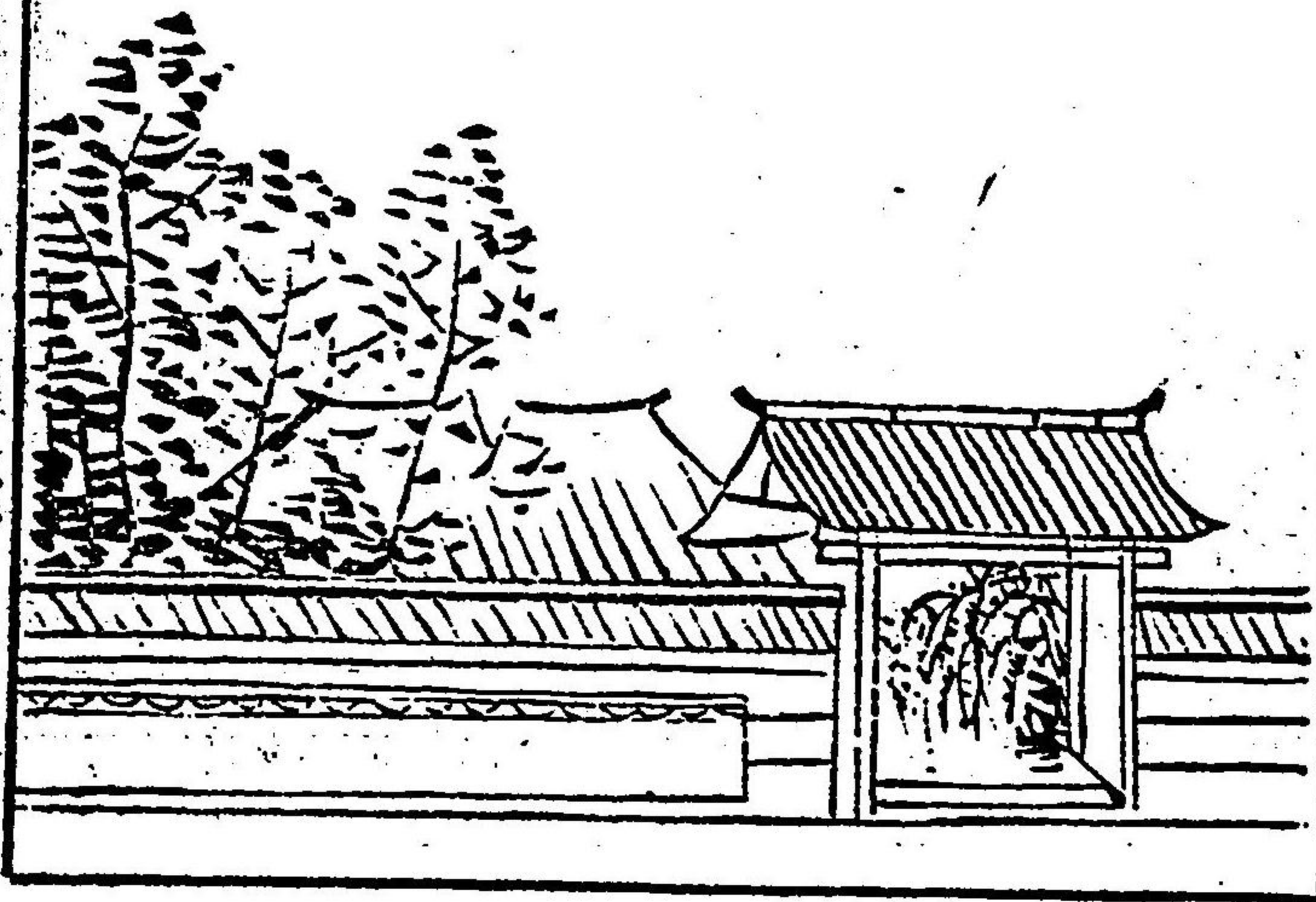

七

寺院

海龍王寺

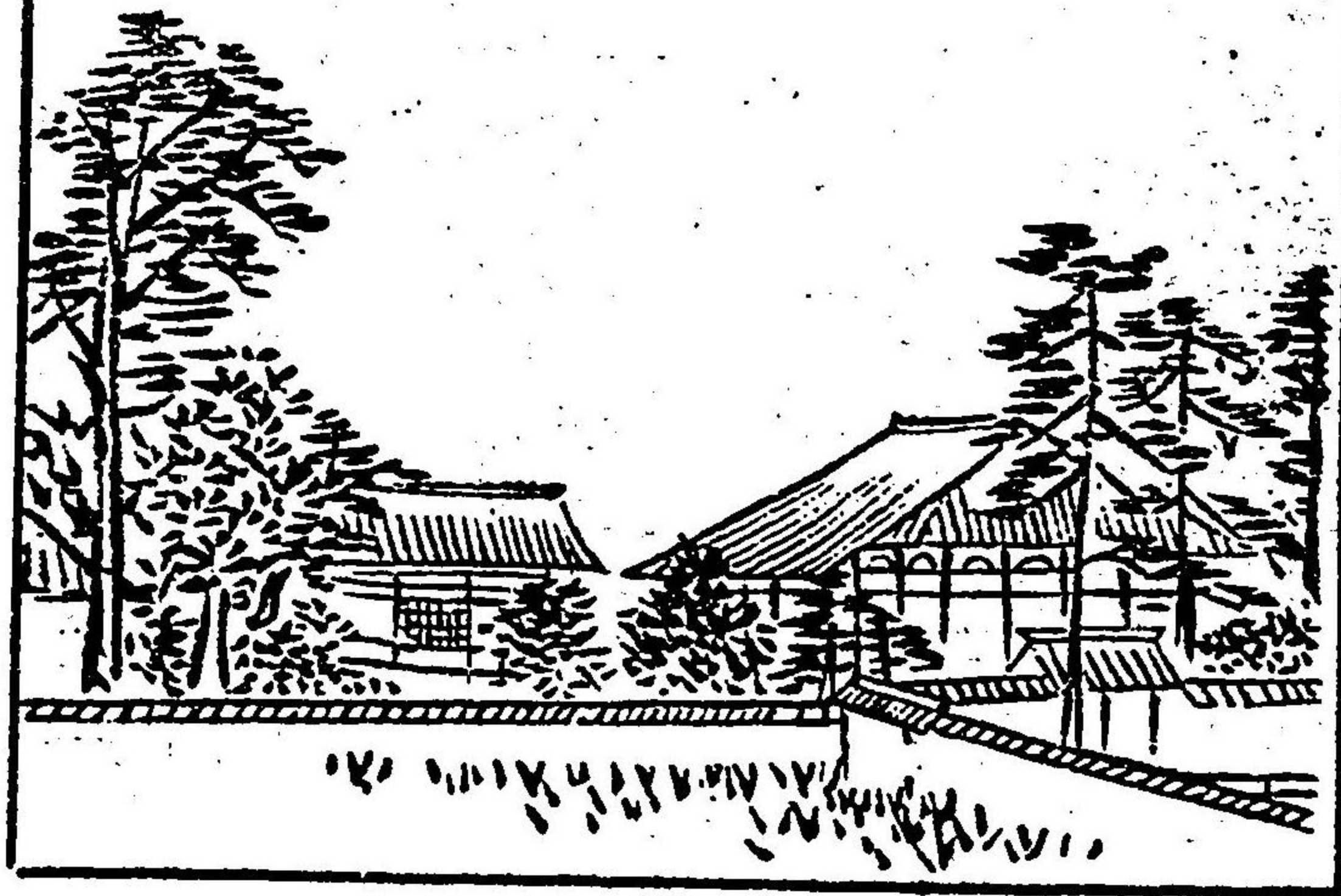

六



寺院

不 退 寺



九

寺院

興 福 院

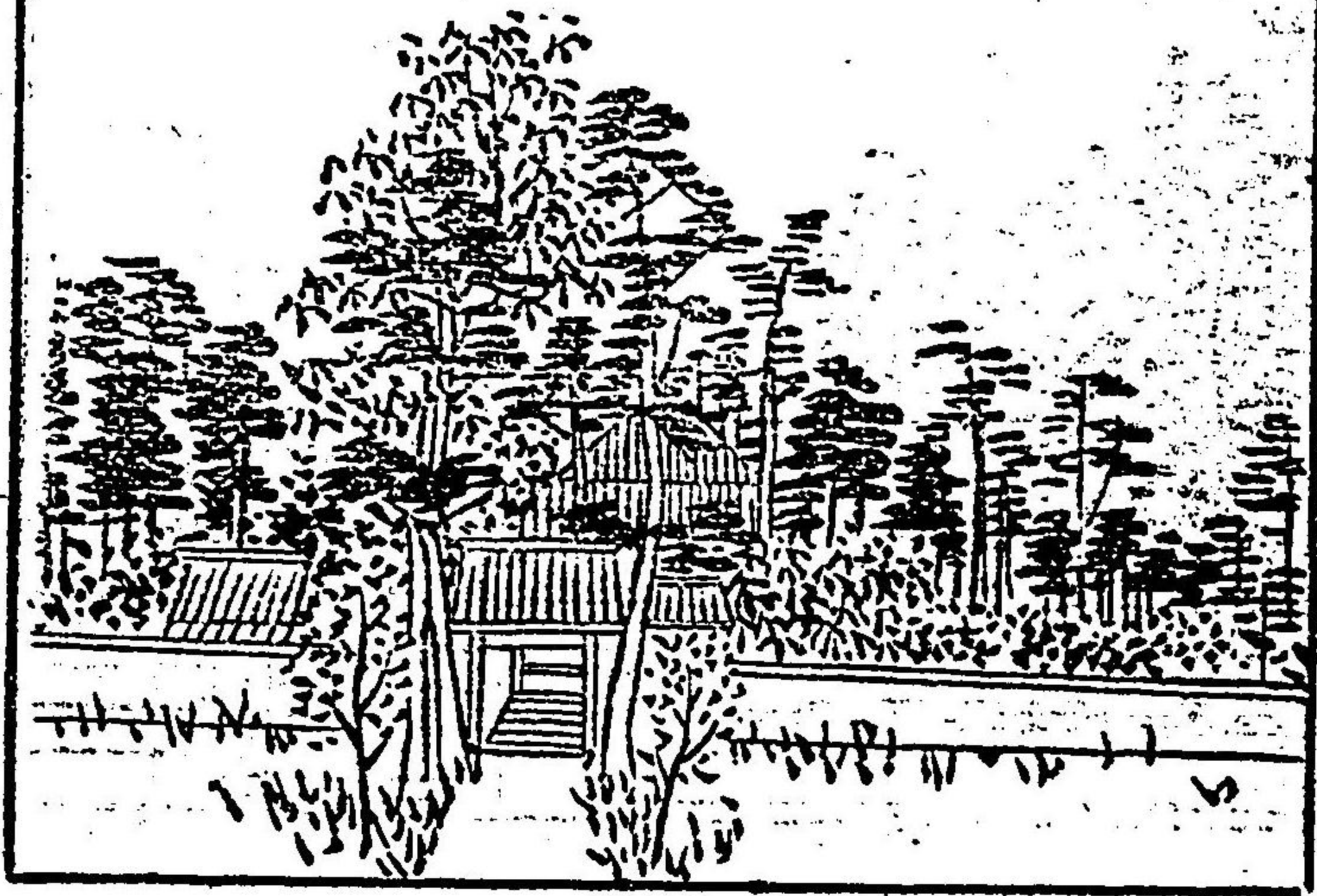

八



寺院

寺照圖

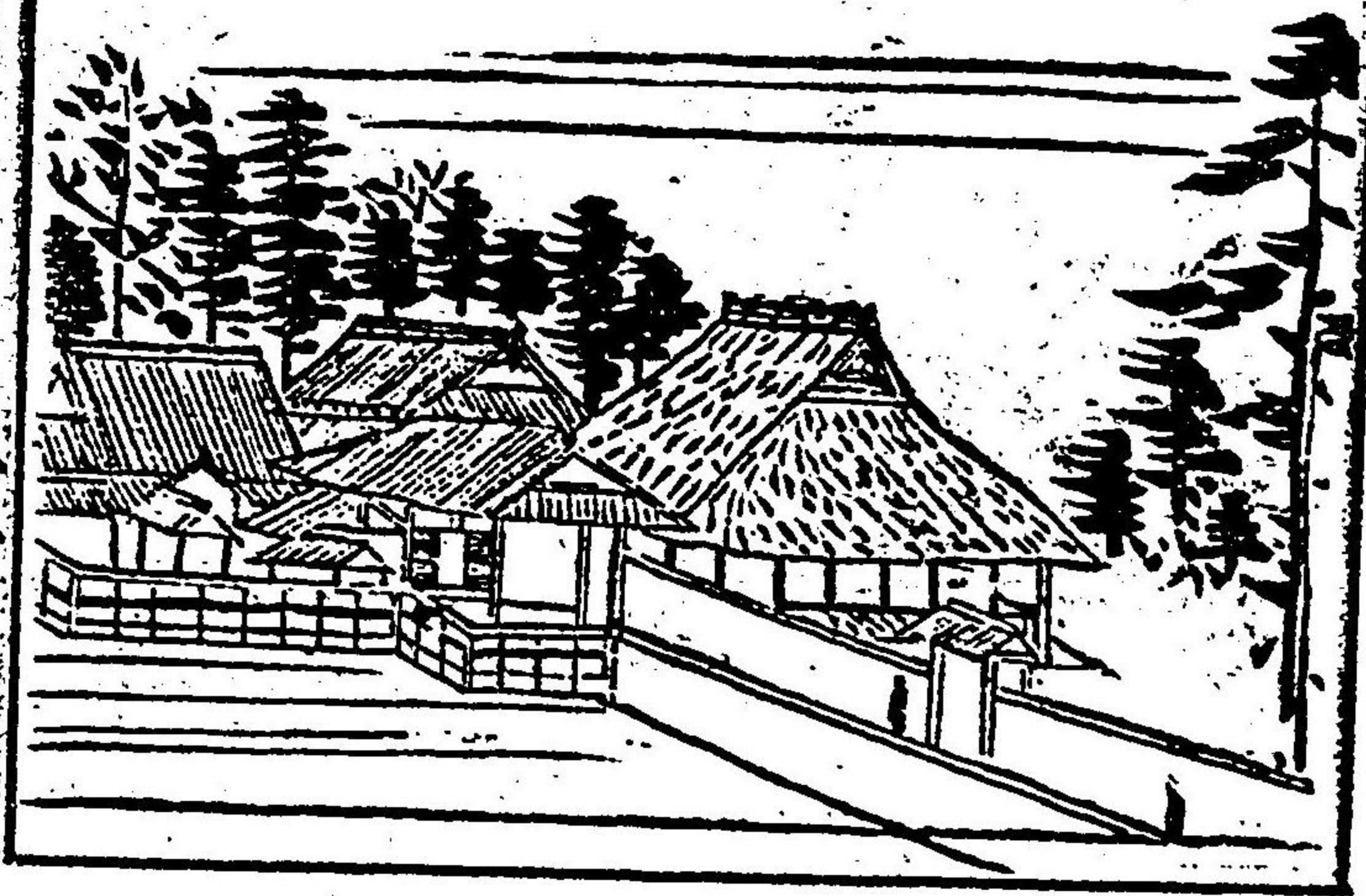

寺院

寺毫白

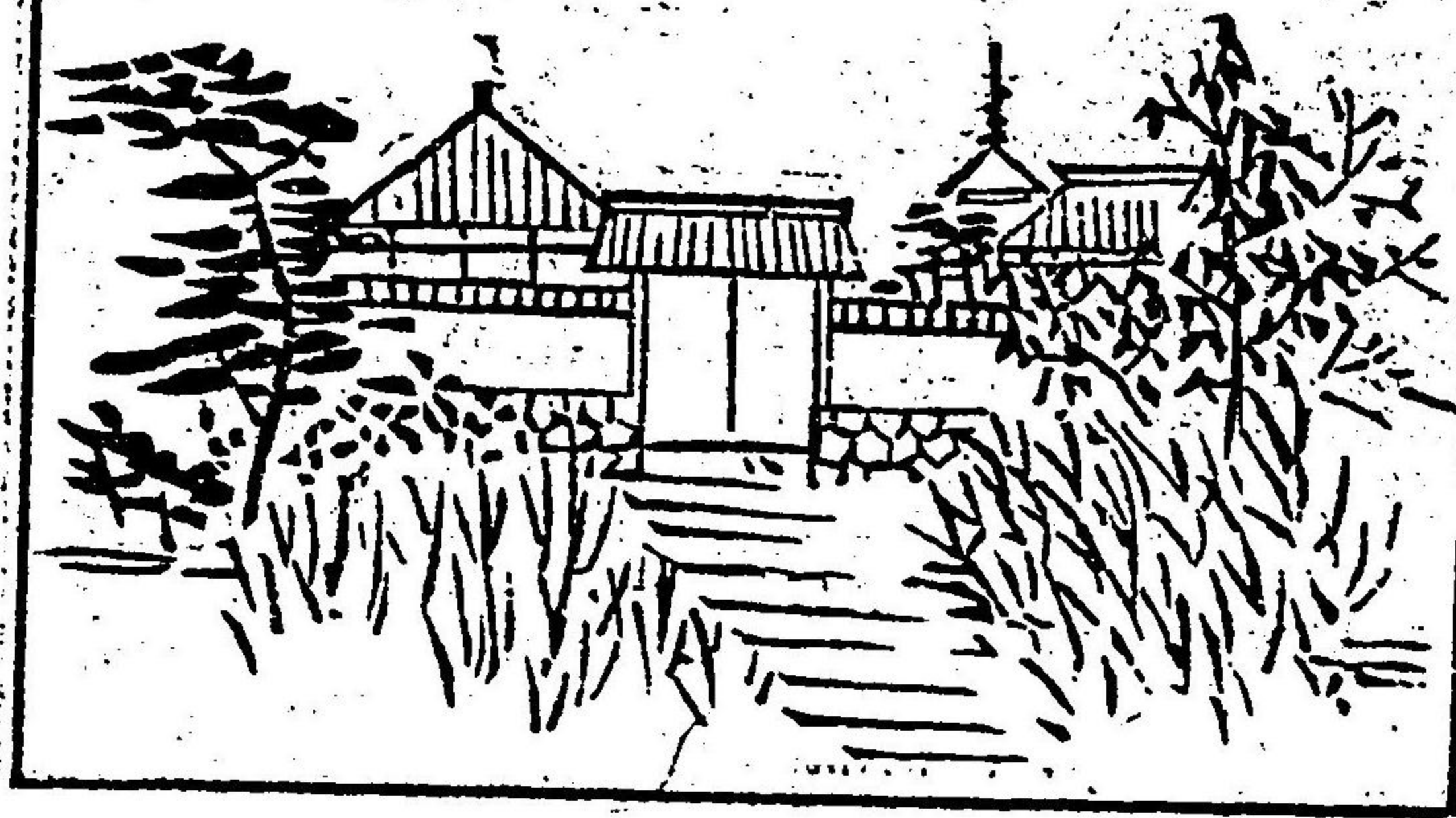

10



寺院

圓成寺

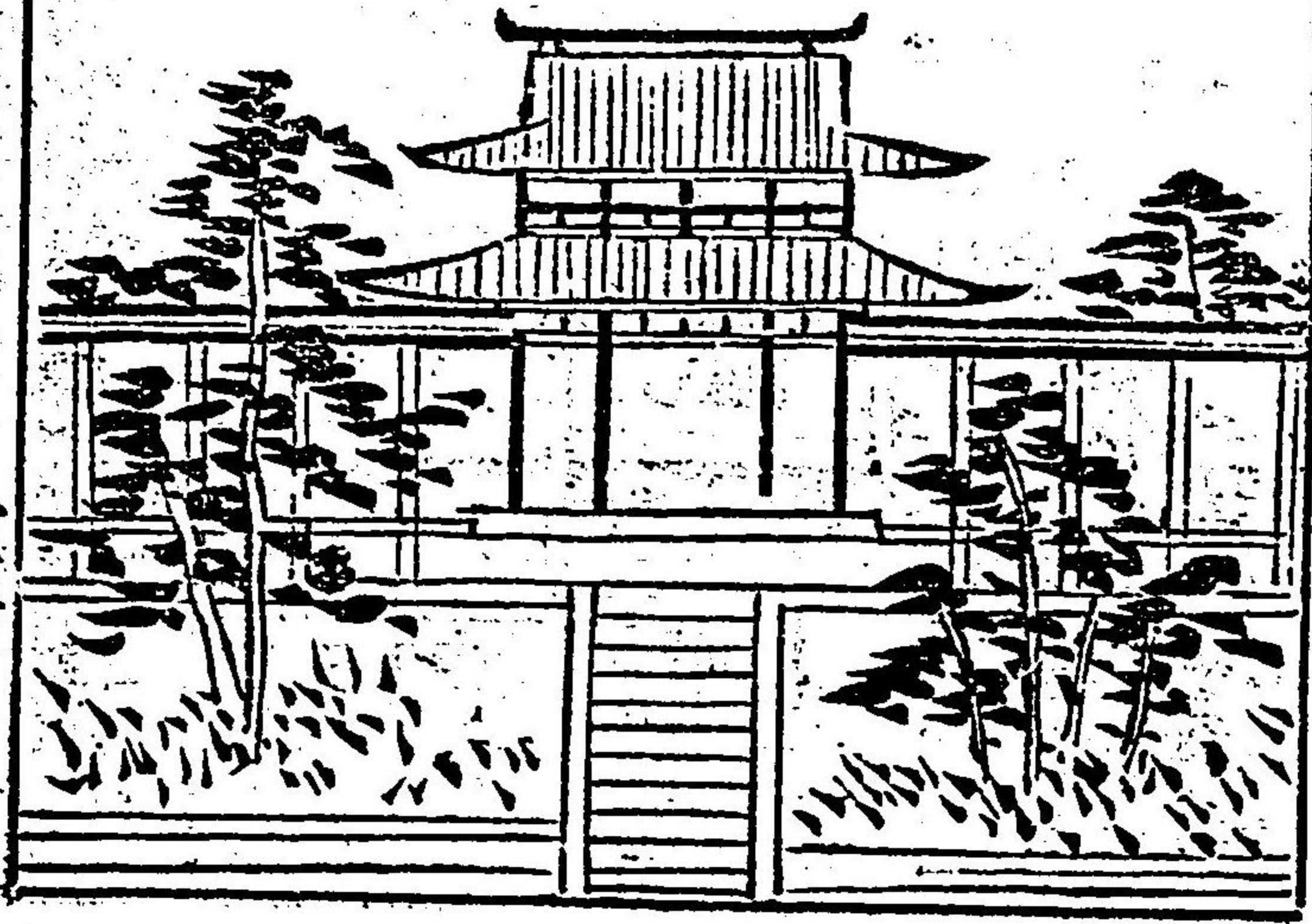

寺院

弘仁寺

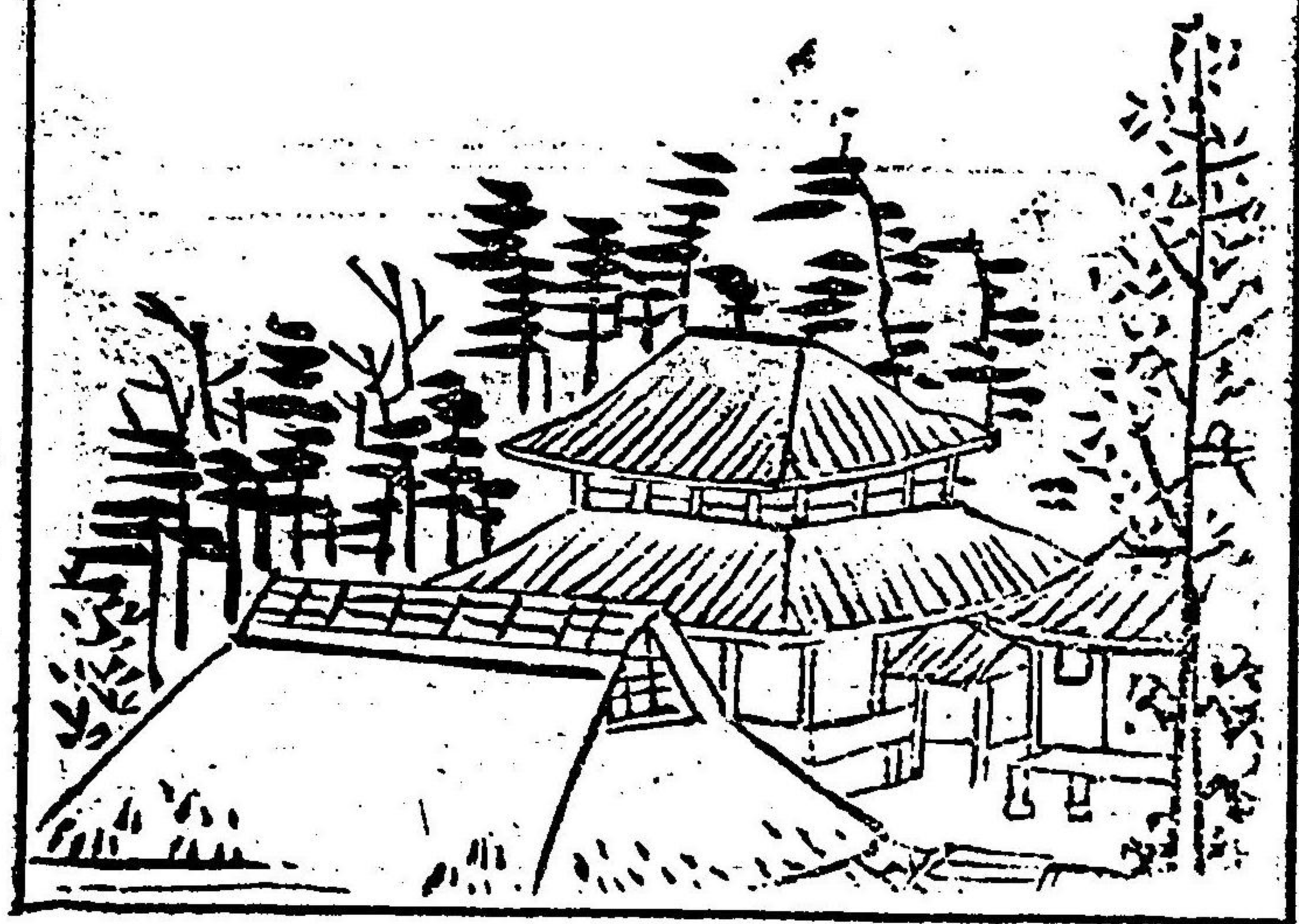



龍象寺

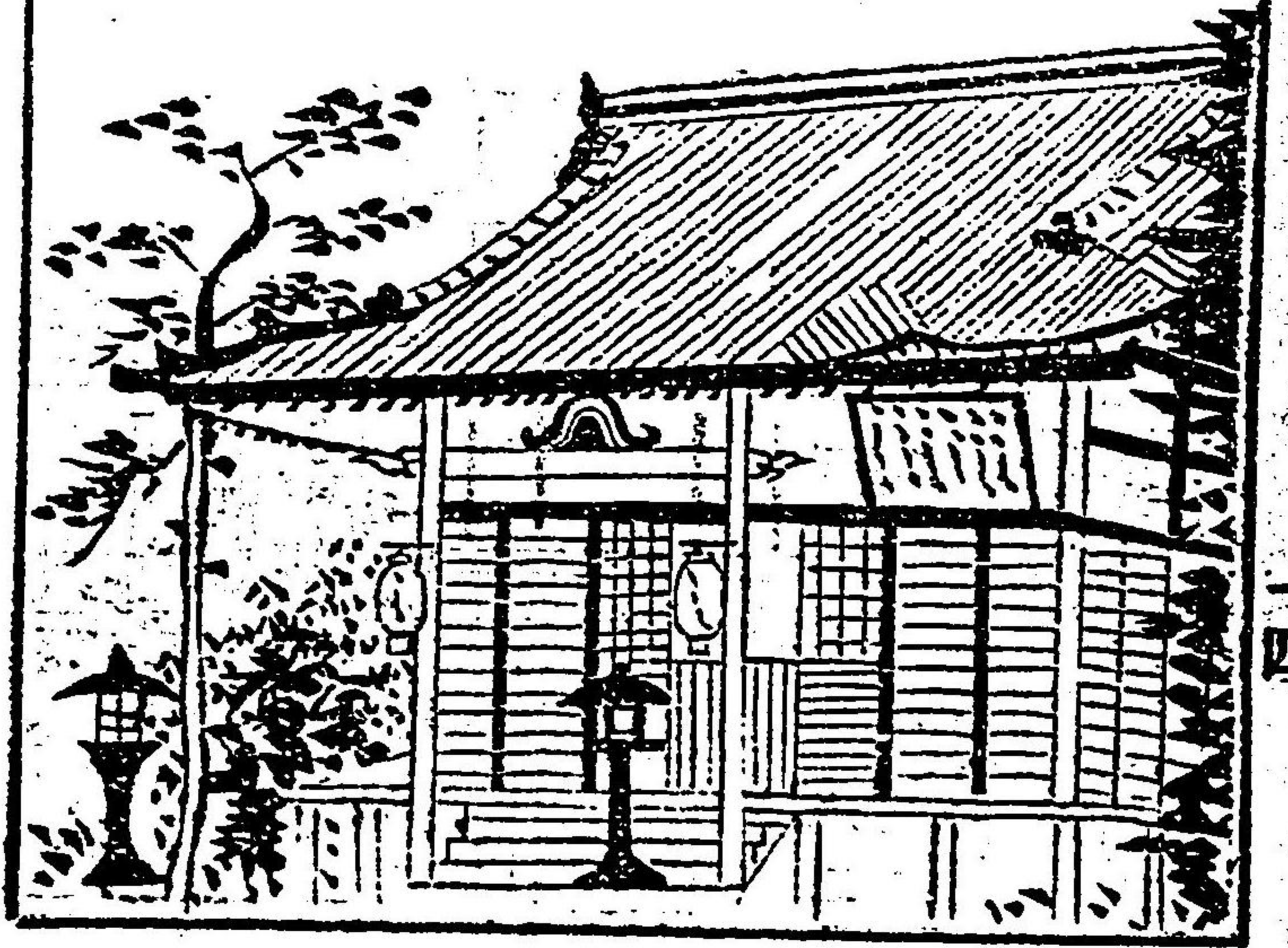

藥師寺遠景

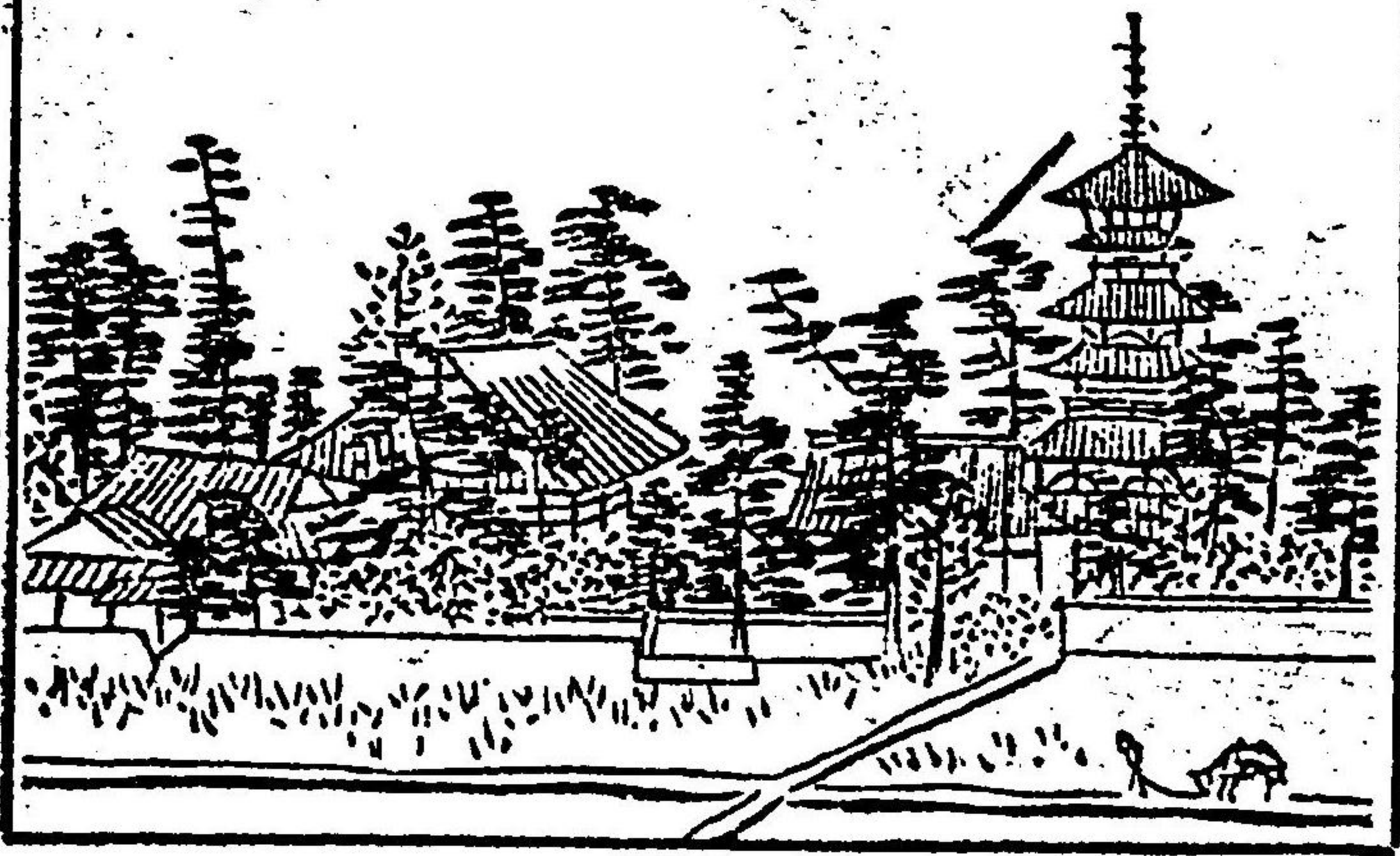



西大寺

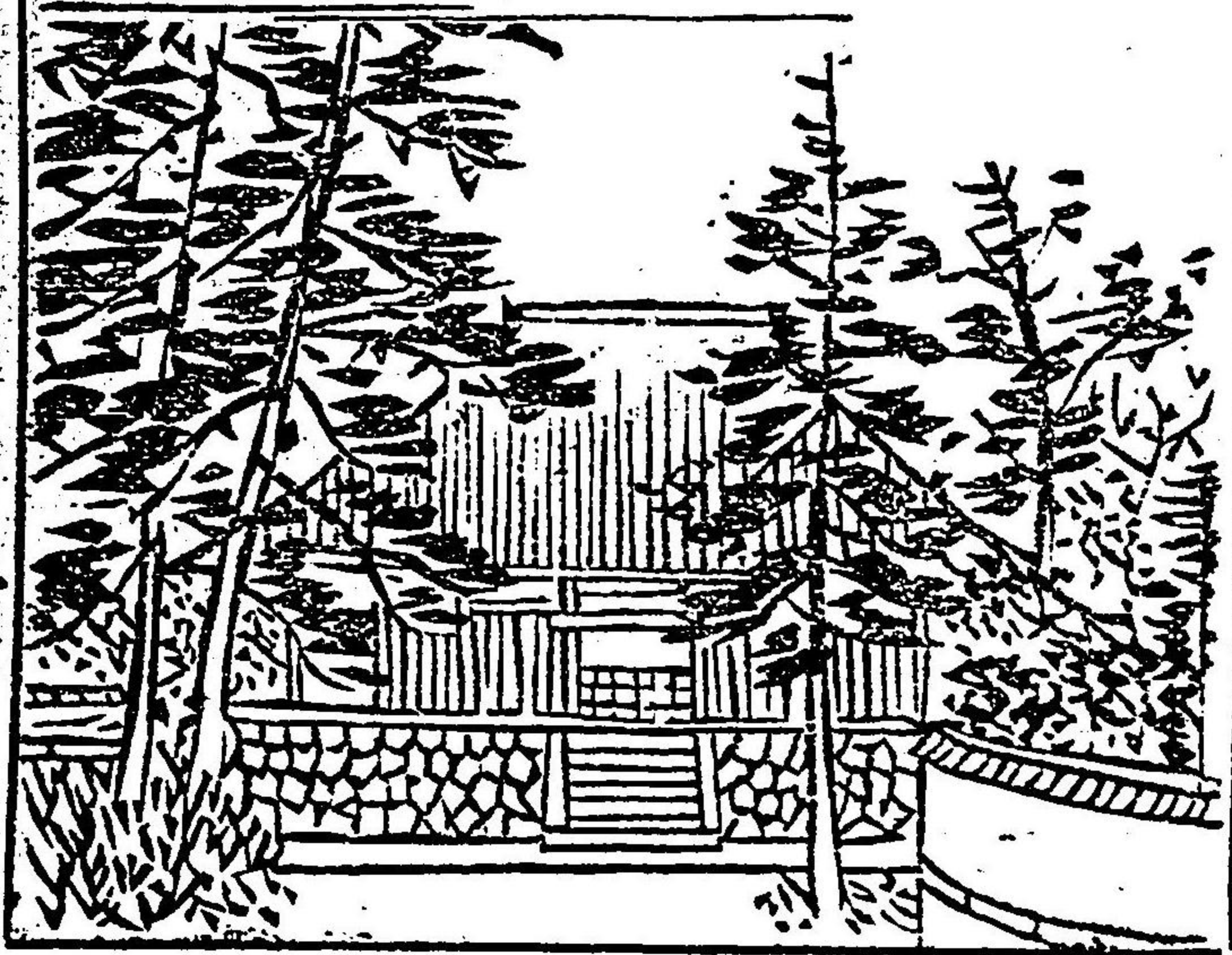

唐招提寺





松尾寺遠景



秋篠寺香水閣

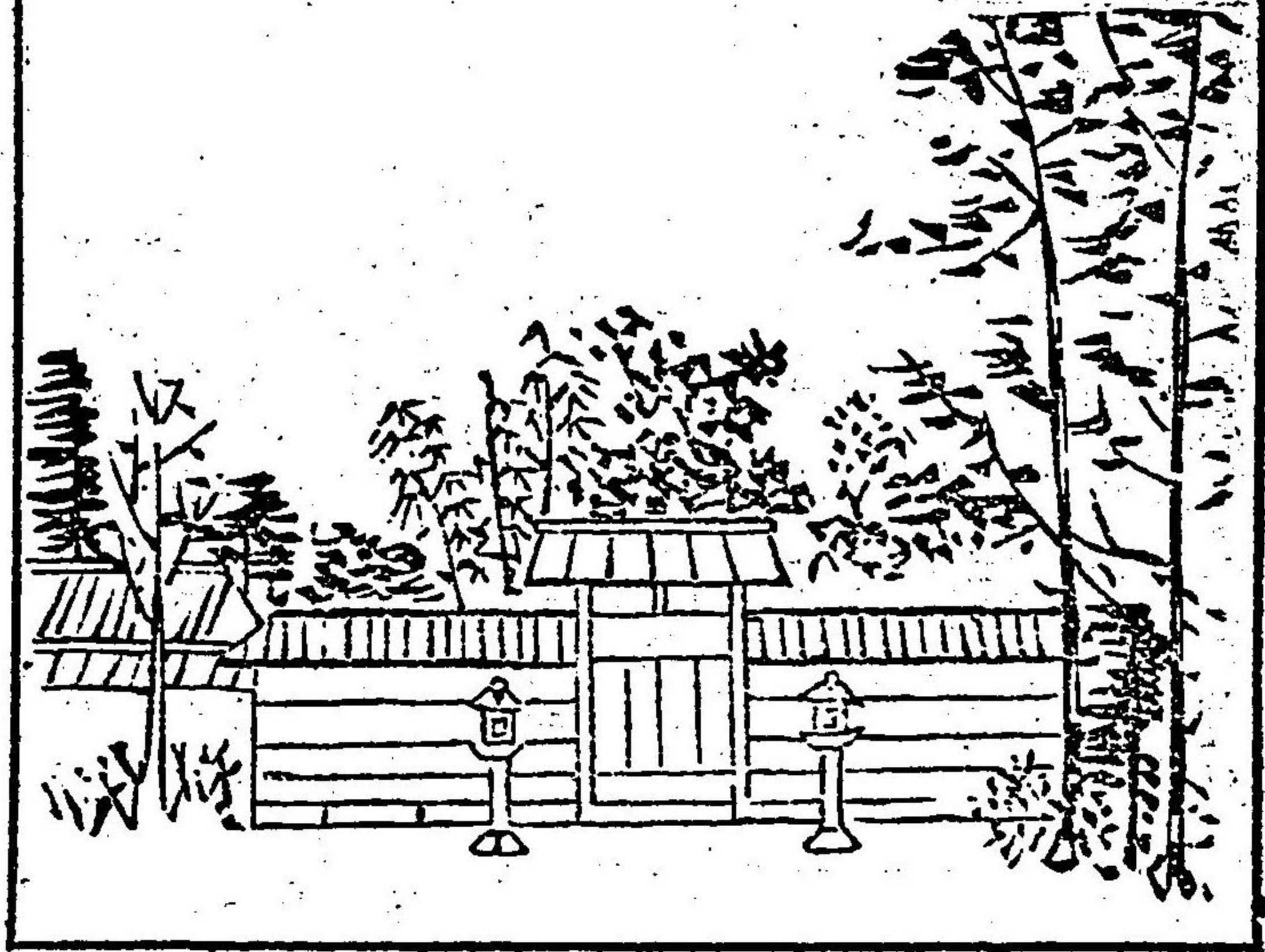



東明寺



金山剛山寺





寺院

寺龍玉

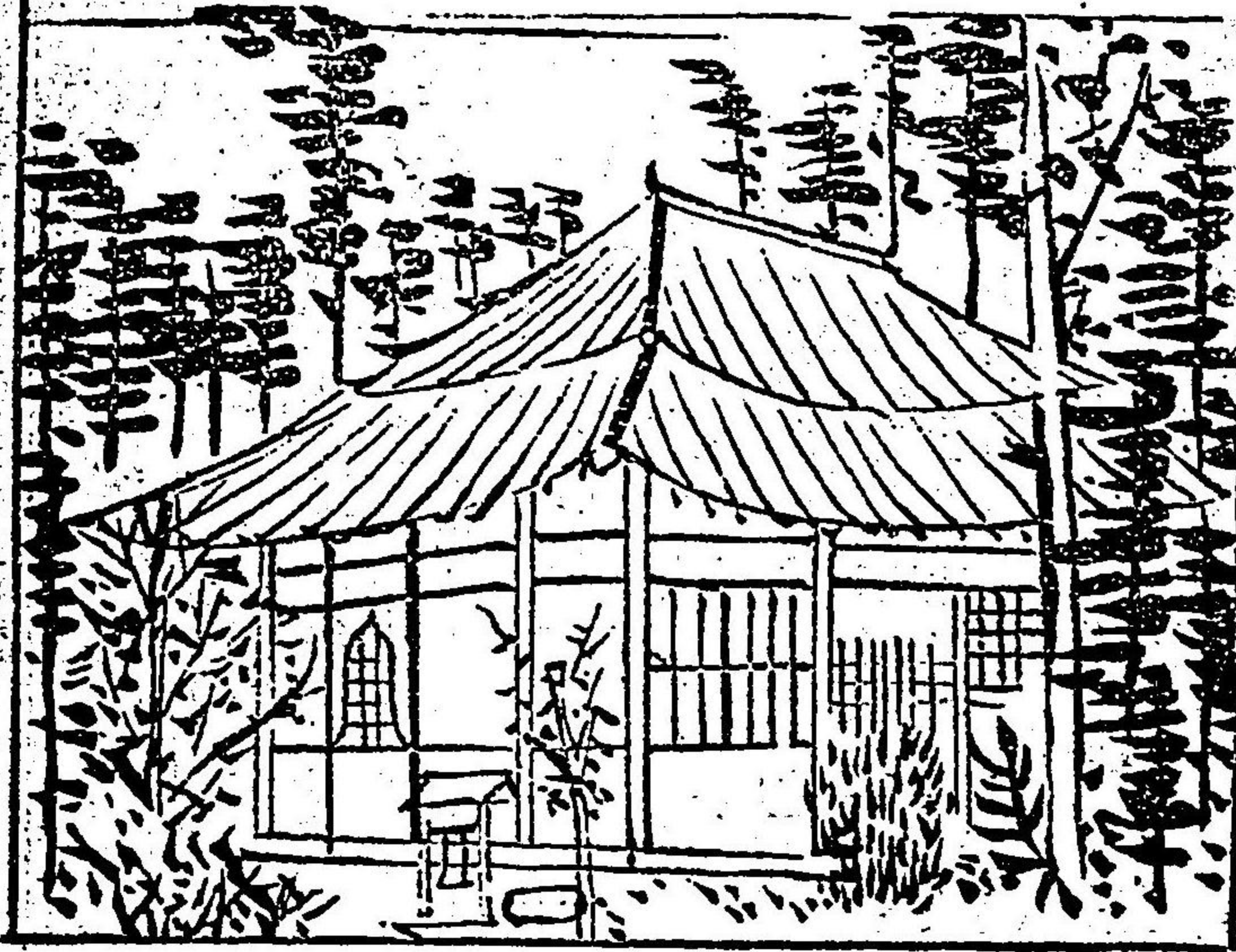

三三

寺院

寺山靈



三三



法樂寺

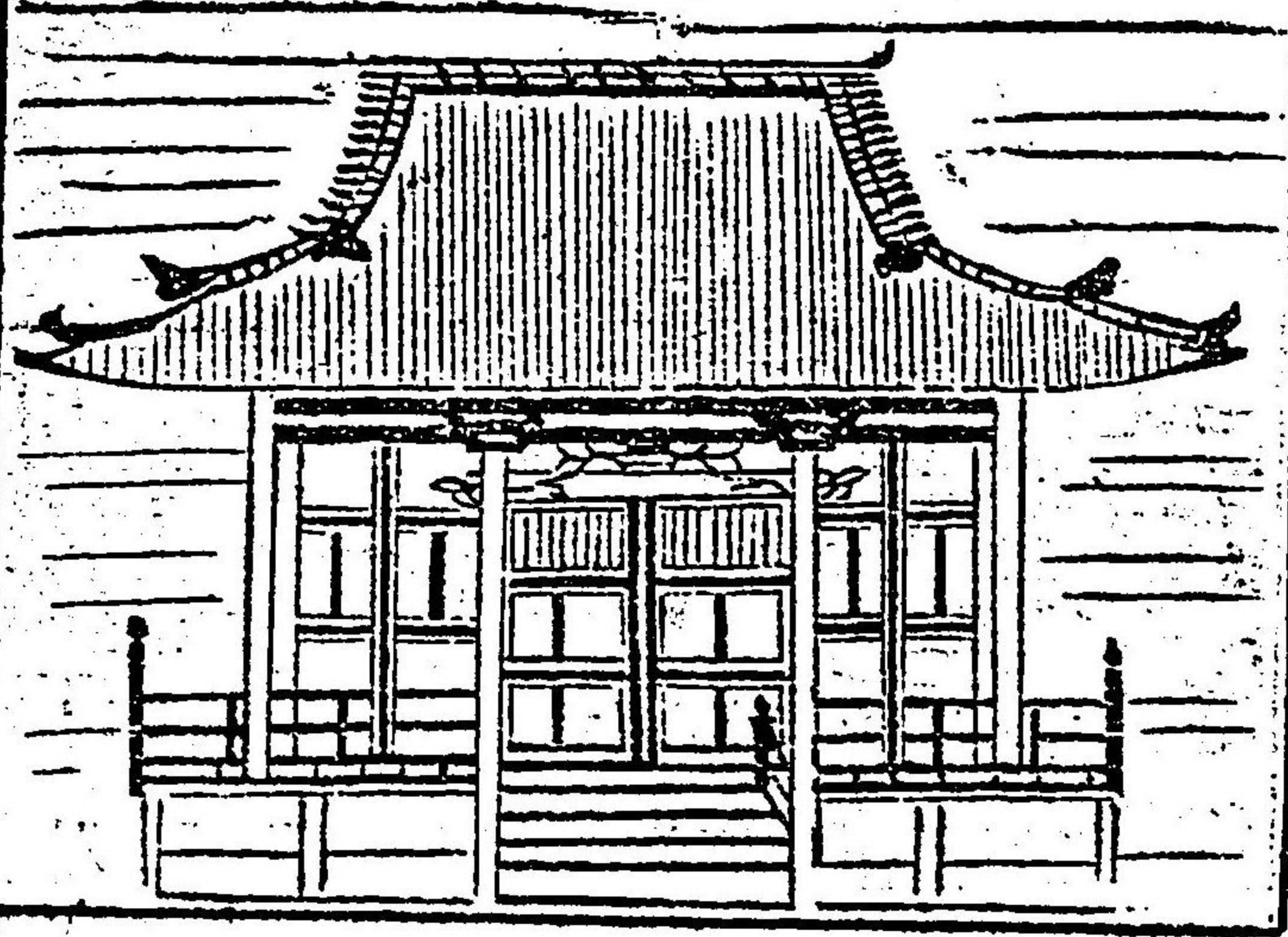

長弓寺





法隆寺遠景

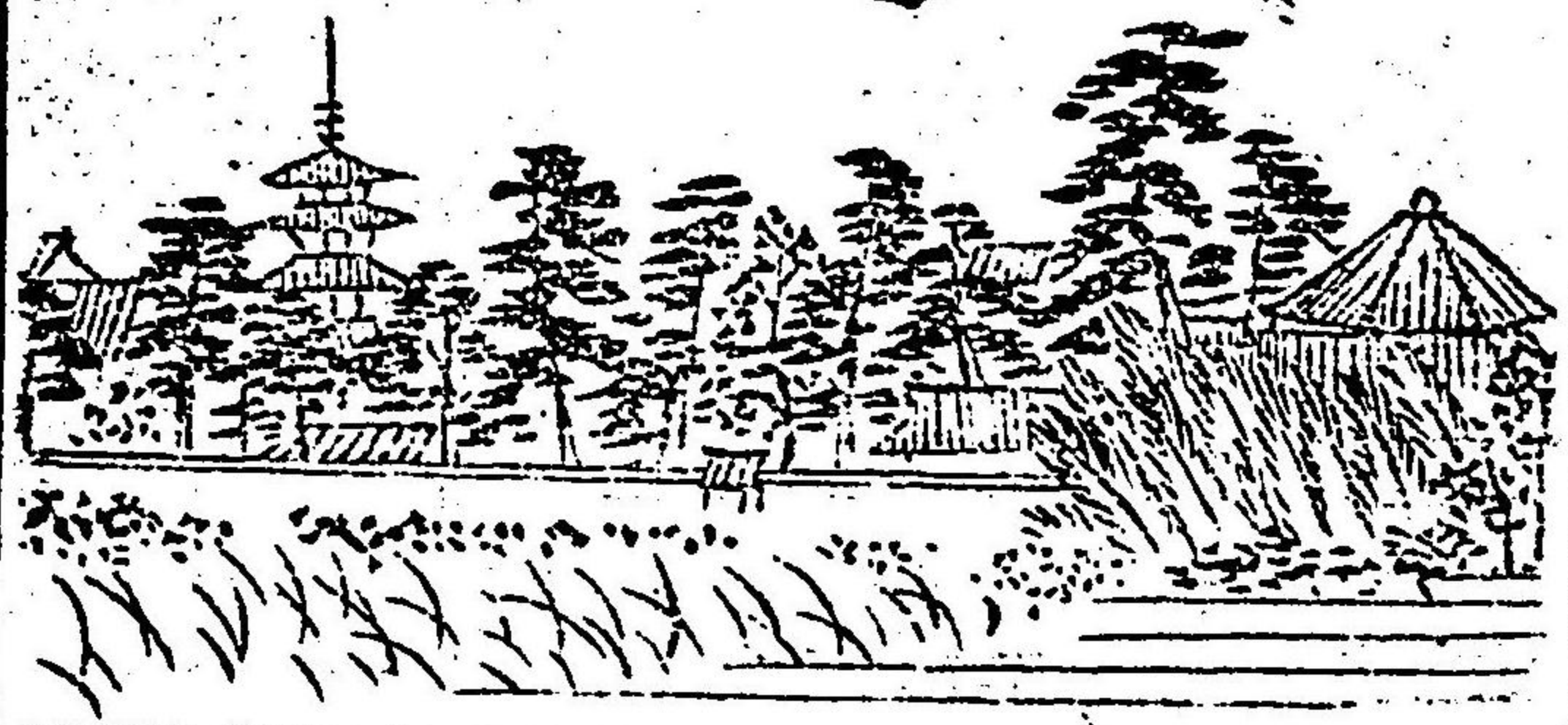

小泉庚申堂

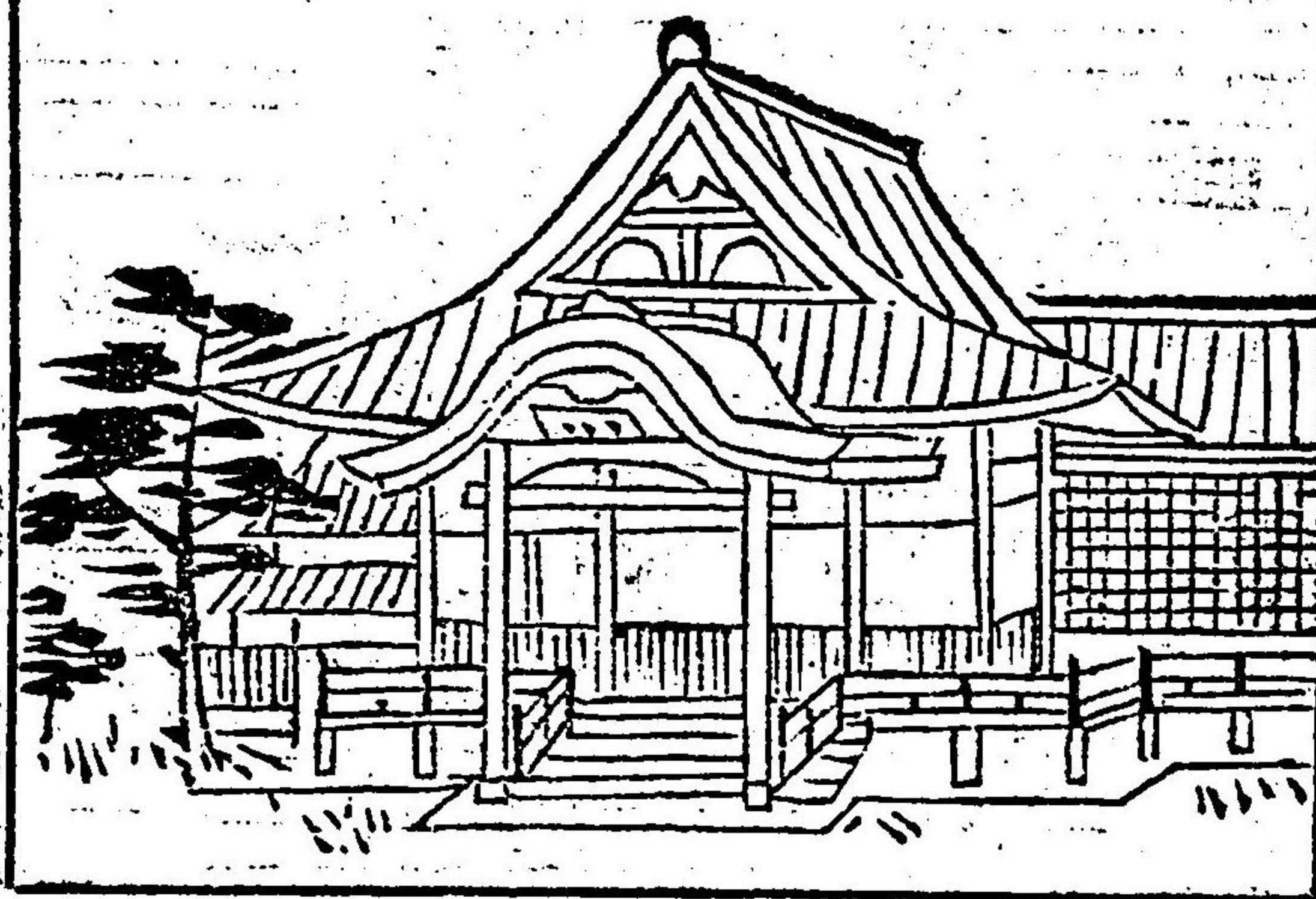



法 輪 寺

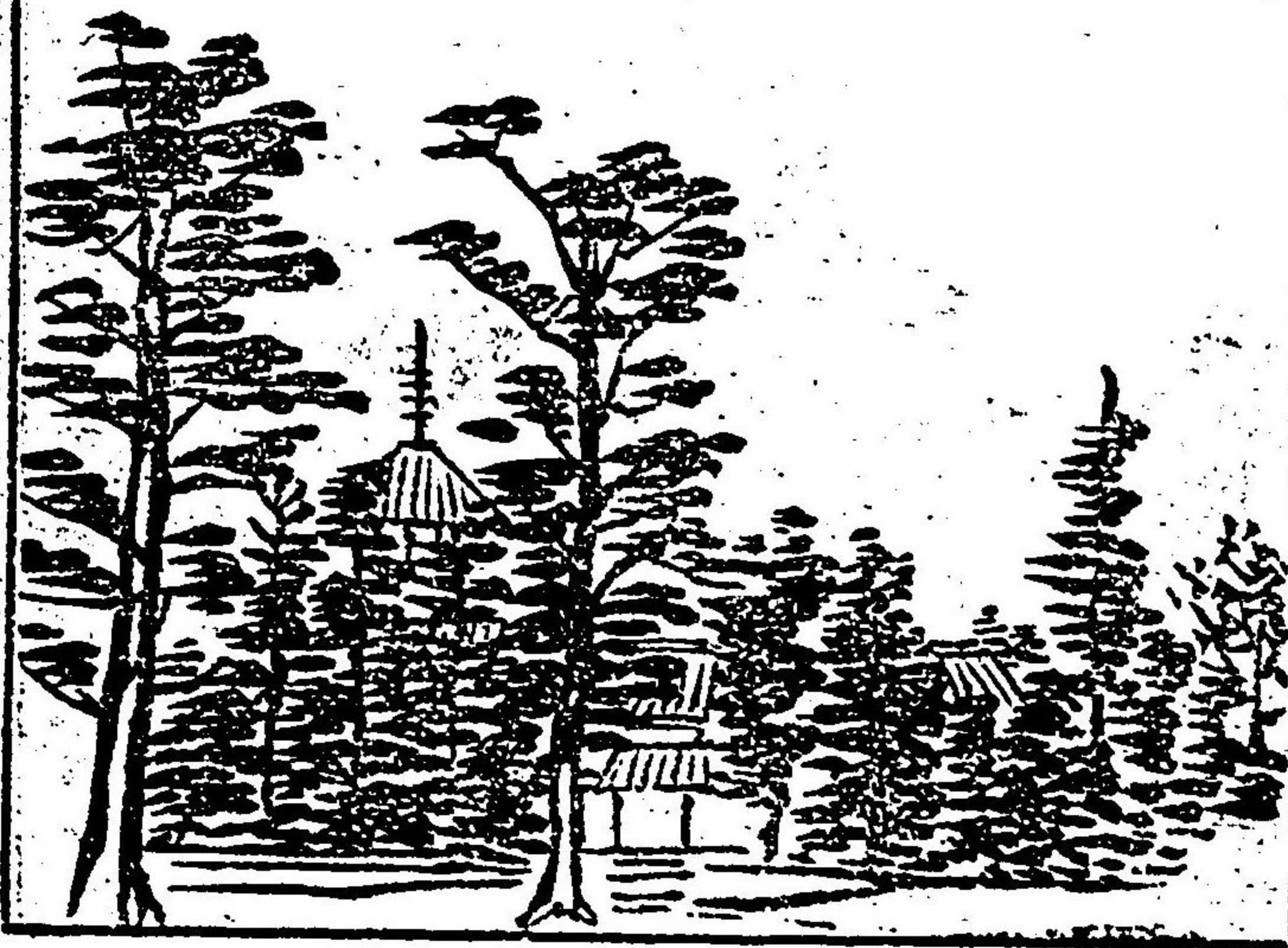

中 宮 寺

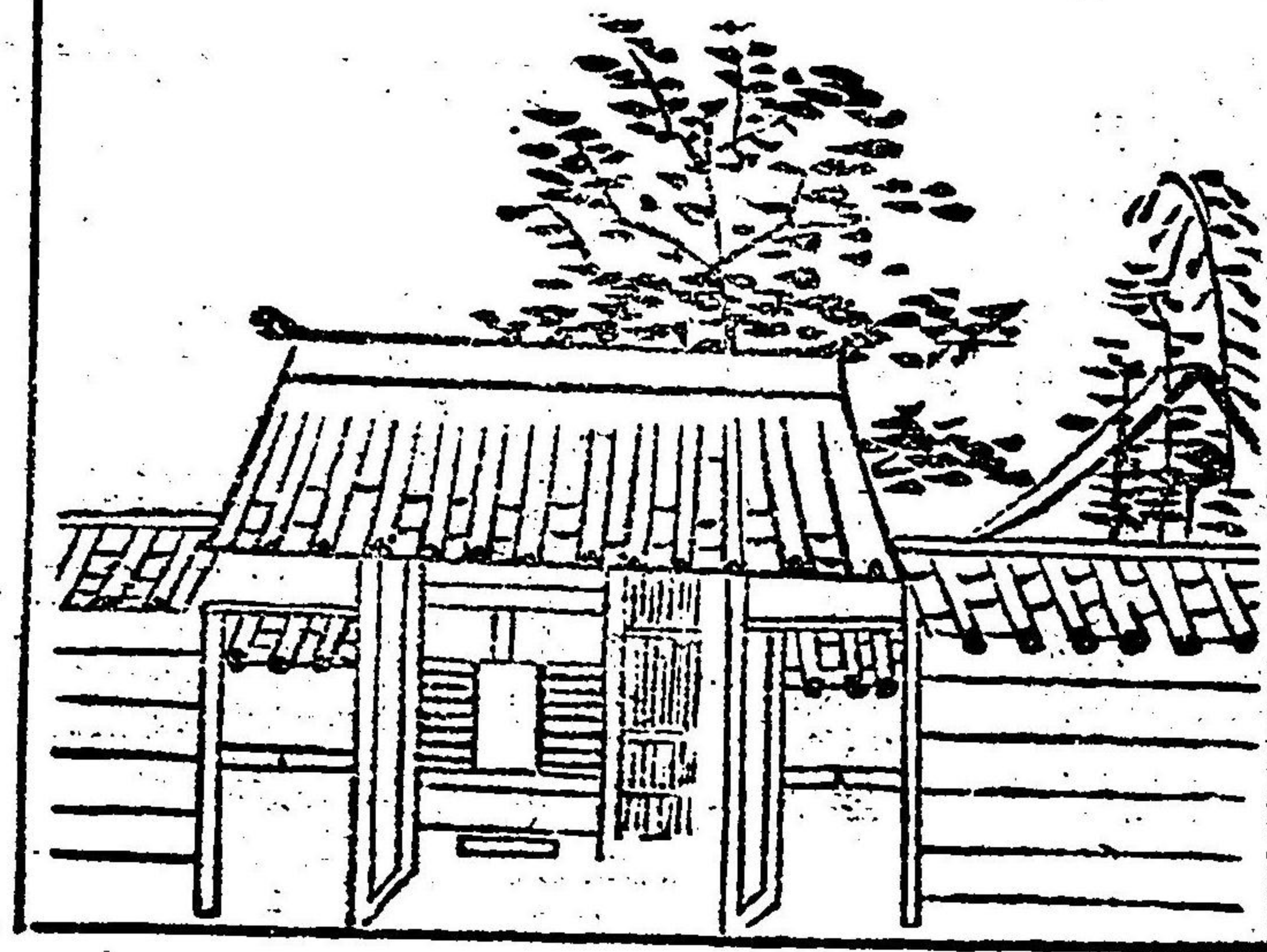



寺院

寺 安 願

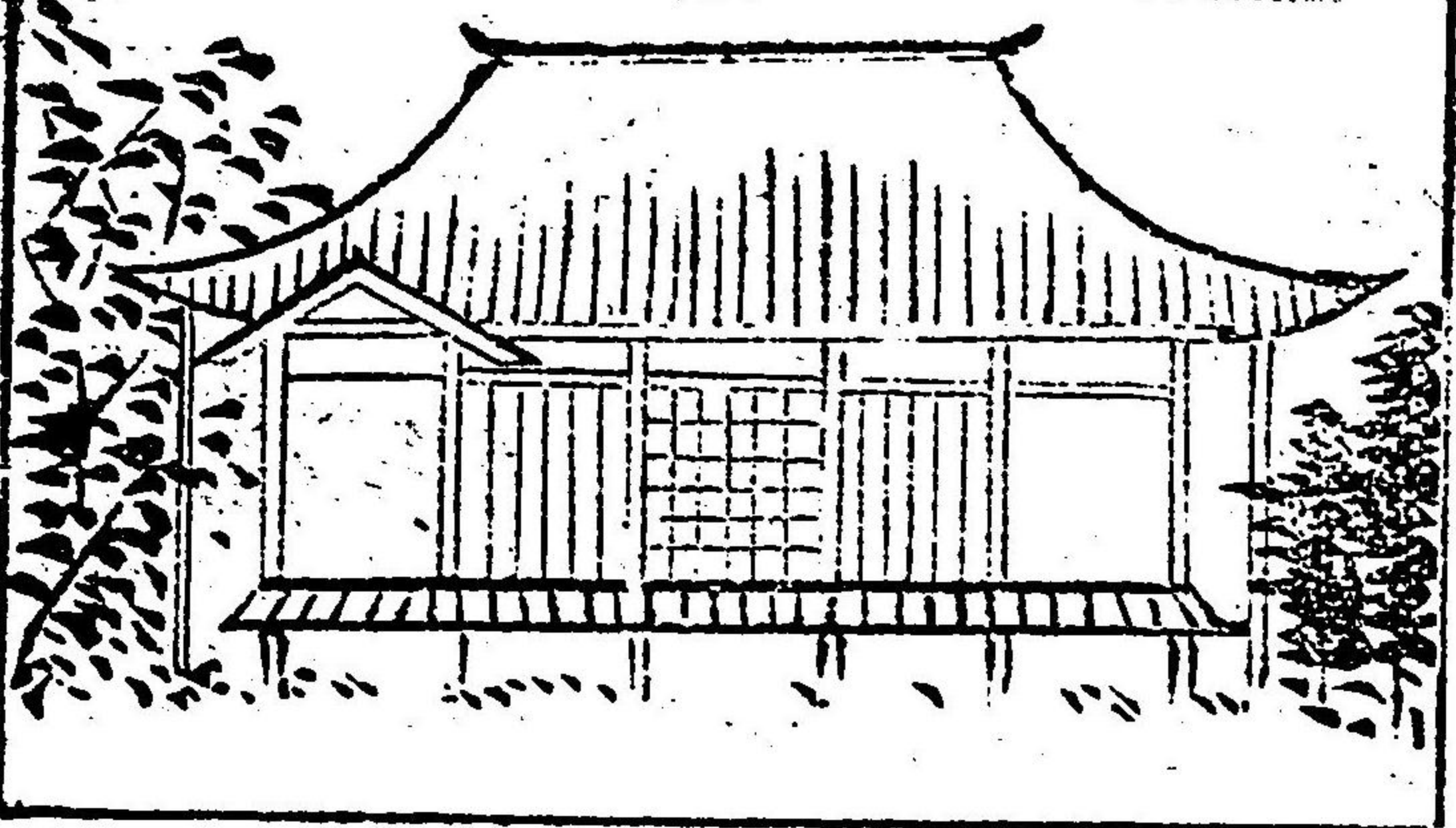

寺院

寺 起 法



三〇



寺院

善福院

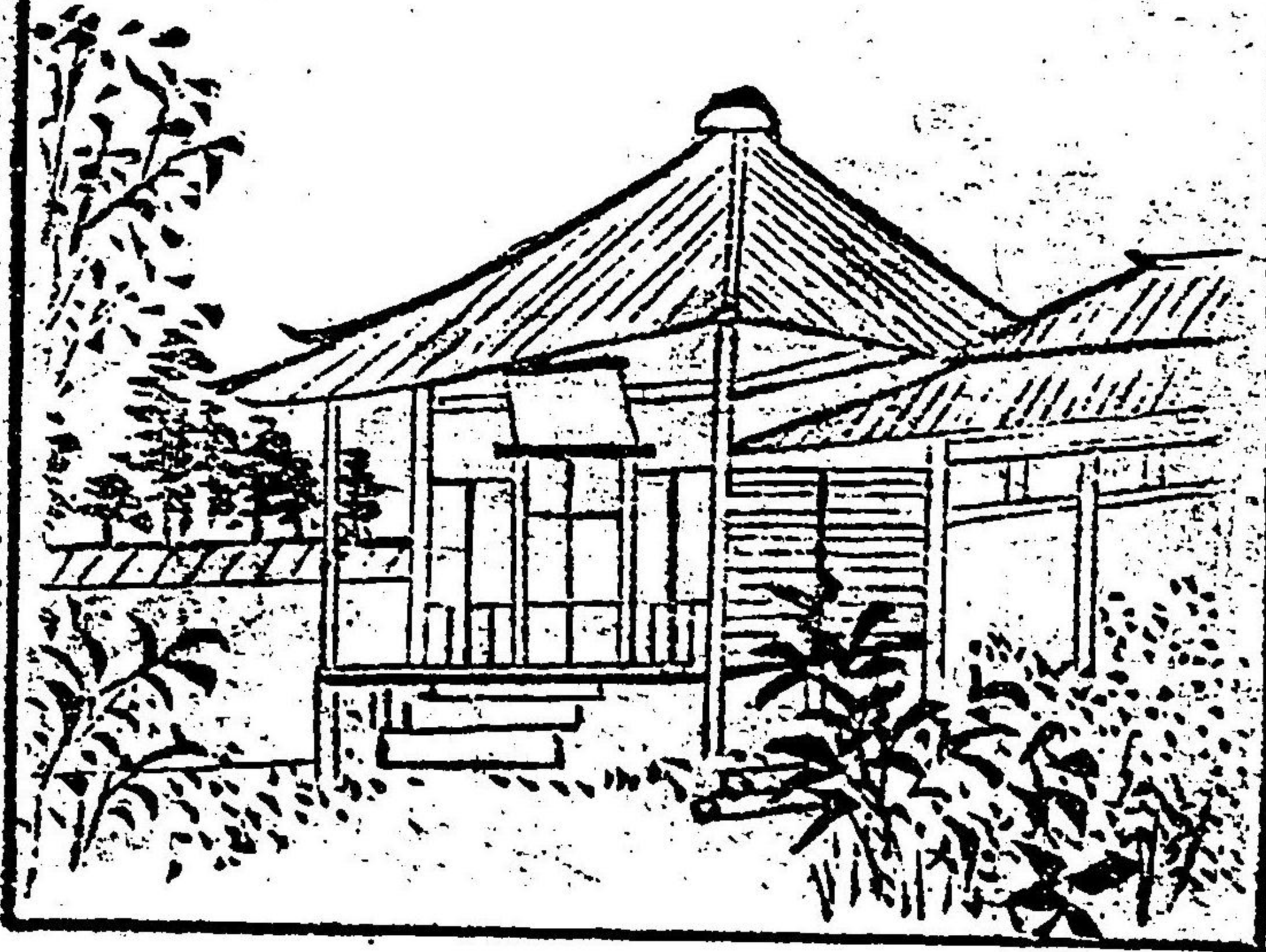

三三

寺院

吉田寺



三三



寺院

長樂寺

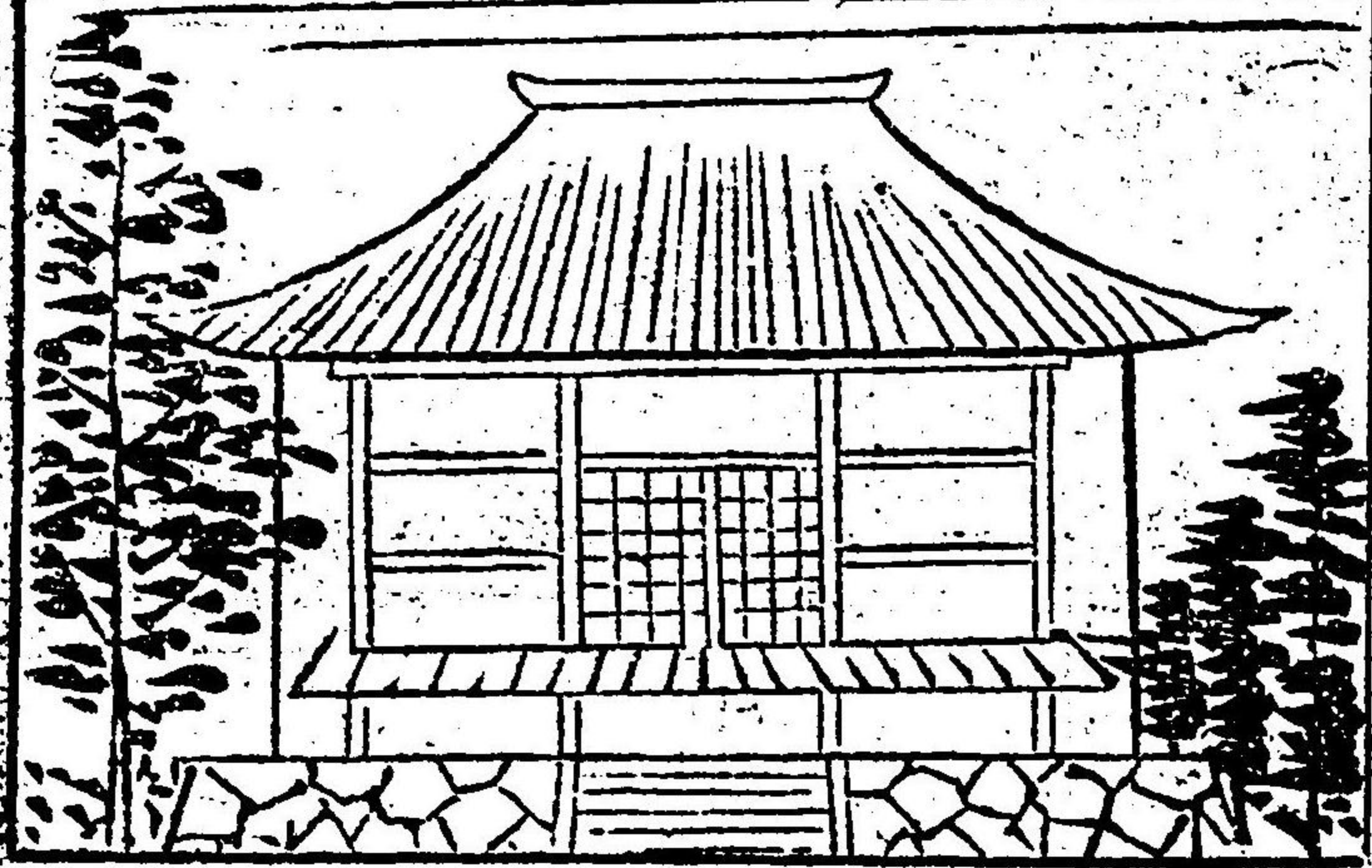

三十四

寺院

朝護孫子寺



三十四



寺院

千光寺行者堂



三

寺院

金勝寺

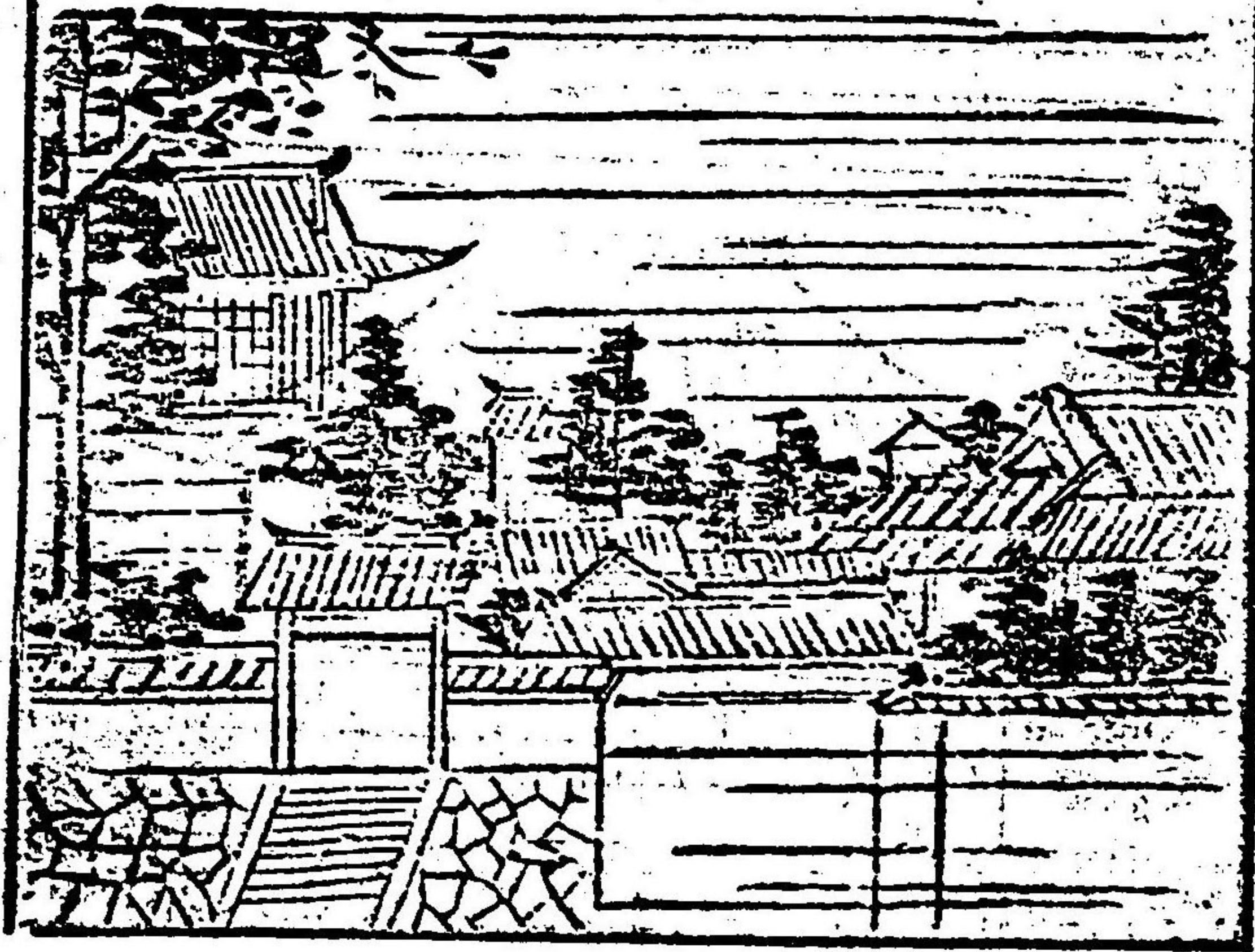

三



寶山寺遠景

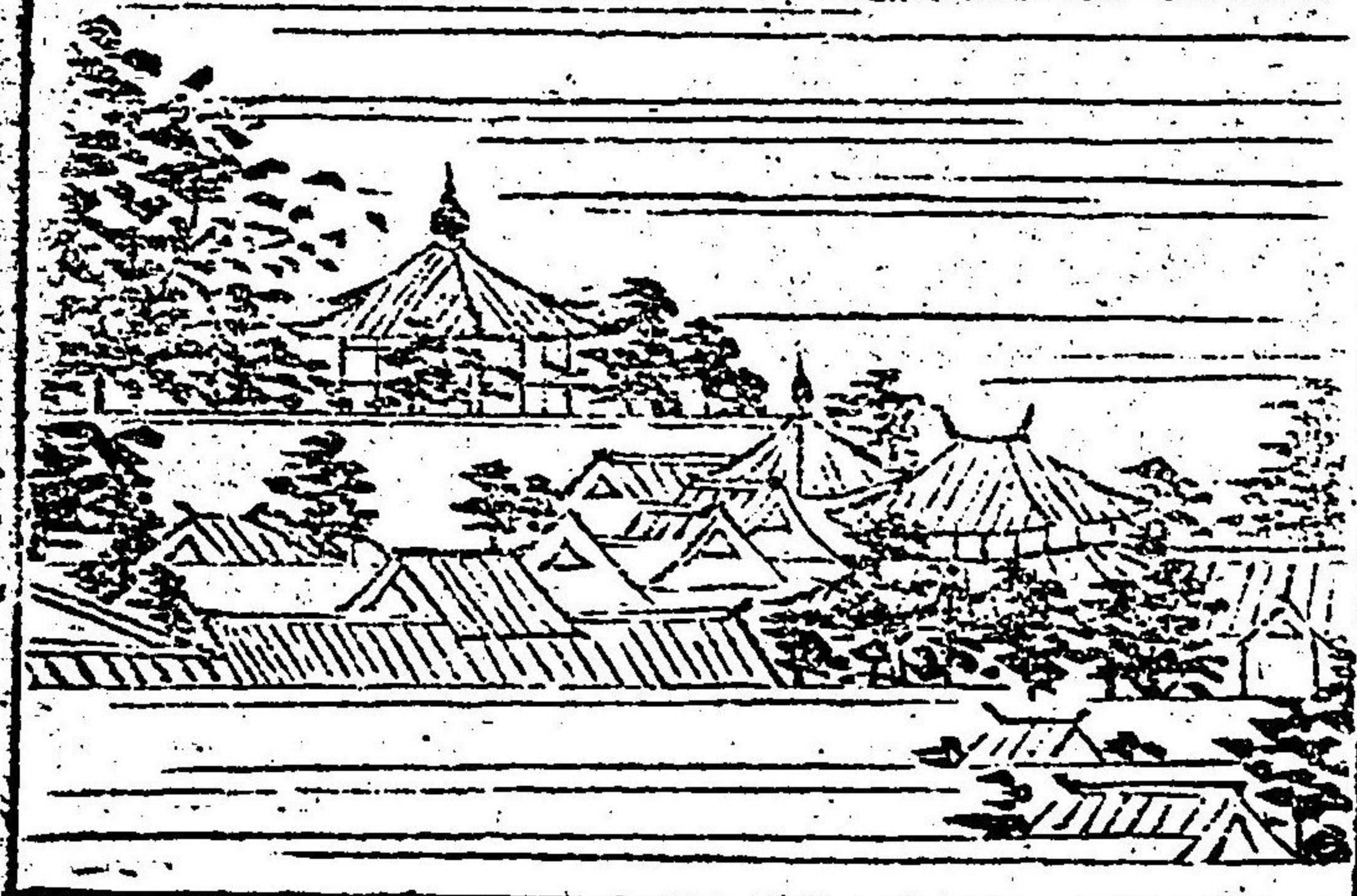

長福寺

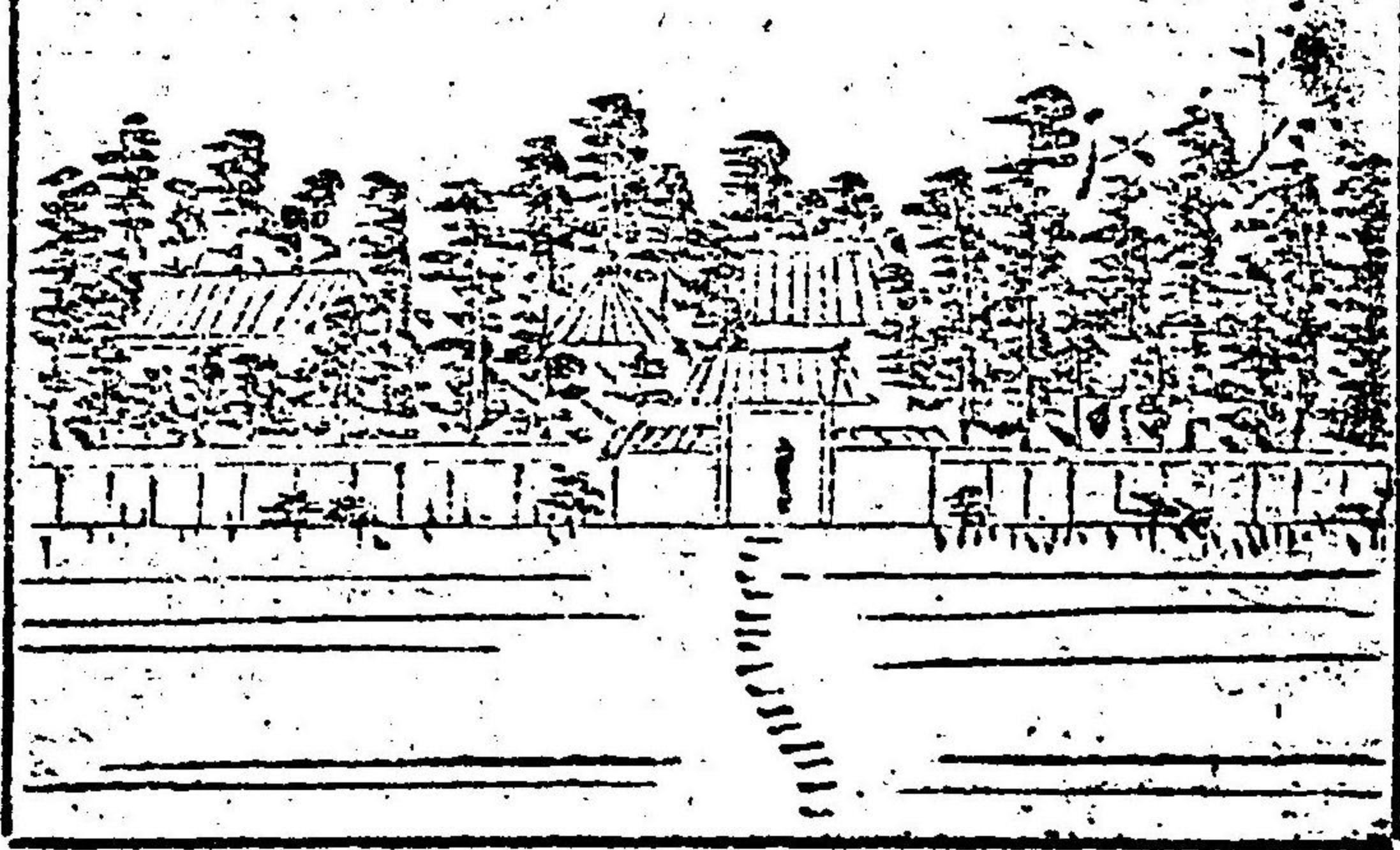



寺院

室生寺金堂

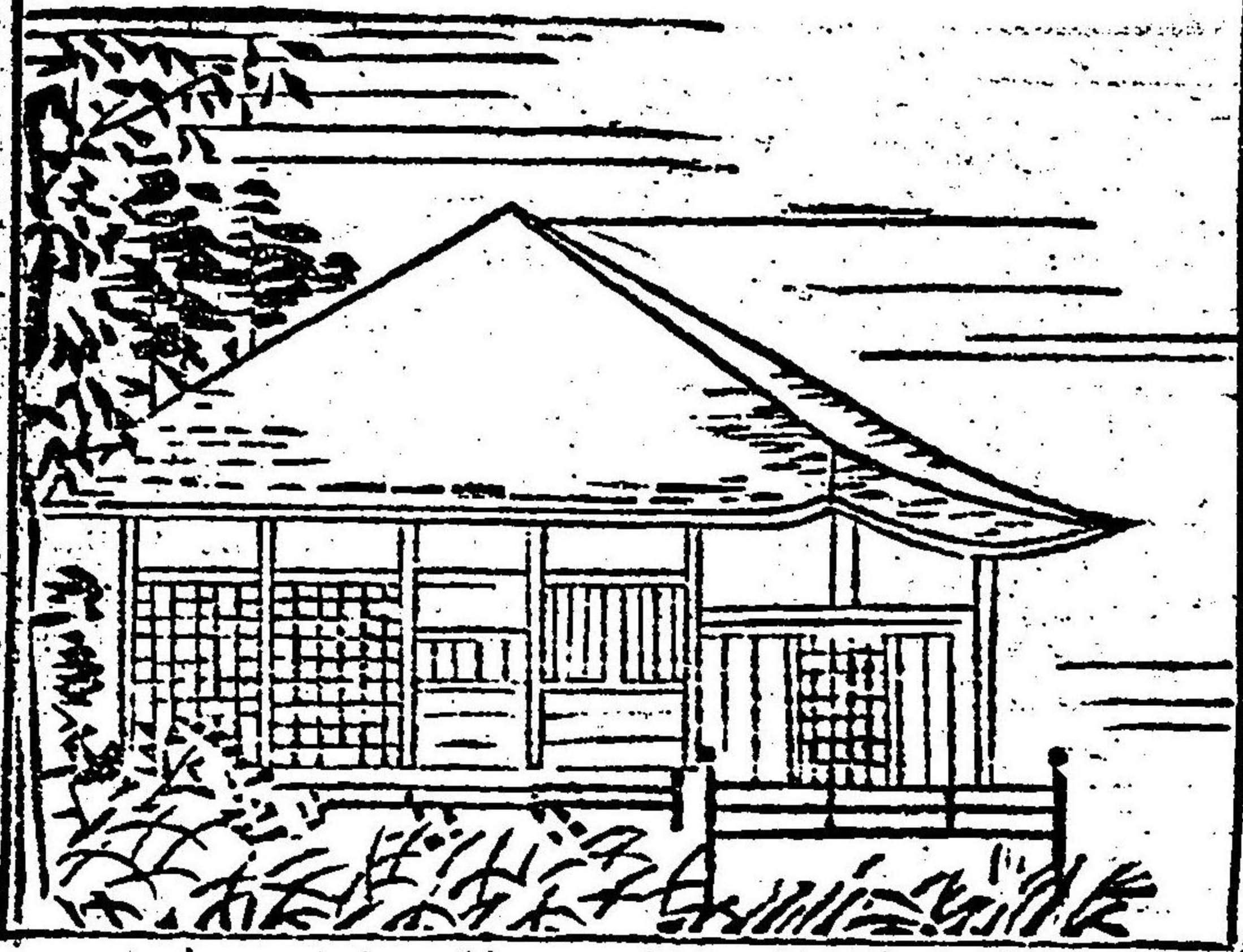

四

寺院

大野寺

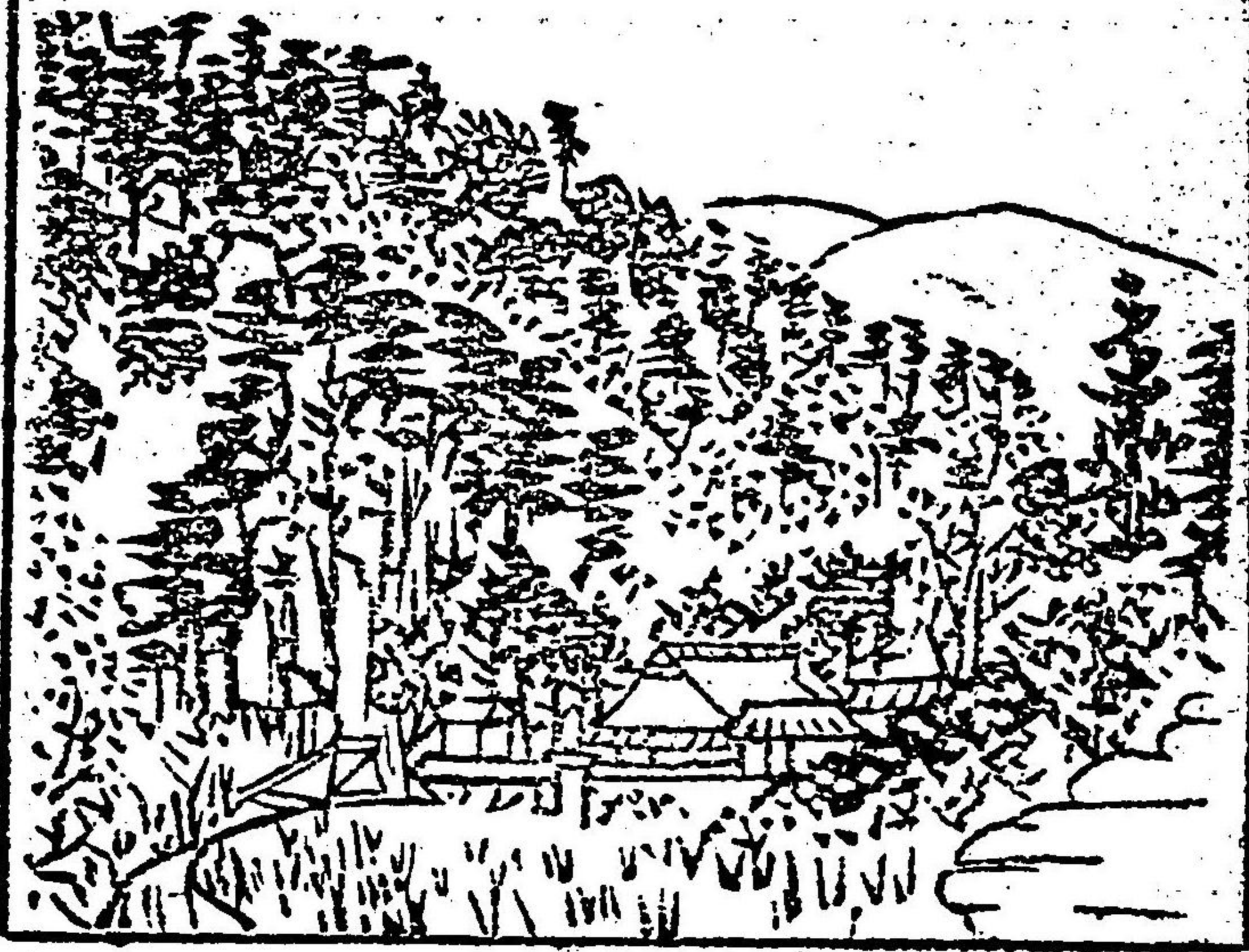

四〇