

中華民國三十五年
中國棉產統計

附二十六年中國棉產統計

農林部棉產改進諮詢委員會
中國棉紡織業聯合會 合編



COTTON PRODUCTION
IN
CHINA

1947, 1946

中華民國三十五年

中國棉產統計

序 一

中國產棉肇始雖早，顯在閉關經濟時代，缺乏統計，歷代棉產數字，無從稽考；民國建元以後，農商始有農商統計；但自民國三年起始列農產，故我國之有棉產統計，實自民國三年始。至民國九年農商統計報告中輟，所發表之棉產數字，僅憑各省填報，甚少實地調查，頗多錯誤，不甚可信。及後民國十八年立法院統計處之「棉產統計」，及中央農業實驗所民國二十二年起之「農情報告」，但均不及華商紗廠聯合會「棉產調查」之精確。華商紗廠聯合會於民國七年成立，自民國八年起舉行棉產調查，每年刊佈「棉產調查」一冊，歷年發表全國棉田面積及皮棉產額，比較精確，向為中外所採用，該會棉產調查廣續至民國二十六年，因抗戰軍興，民國二十七年以後，此歷史悠久之棉產調查統計，遂爾中斷，論者惜焉！

感於棉產統計之重要，而謀有所以恢復此項工作，民國三十四年春復員來滬，主持農林部華中棉產改進處，即着手全國棉產調查，釐訂計劃，與實施辦法，將次實行，適全國棉紡織業聯合會諸君子來商合作，與愚之志願不謀而合，遂以農林部棉產改進諮詢委員會與紡聯會分任鉅資，由改進處分派大批人員參加執行工作，凡數閱月，統計告成，分期發表數字，茲將各省各縣細數再付梨棗，以成專冊。同時將過去自民國八年至二十六年各年全國棉田面積及產額一律用市制改算，刊之篇首，以供參閱。

抗戰八年中，愚負責策劃大後方棉作增產，即力促陝、豫、川、湘、鄂、諸省實行棉產調查，所有資料，隨時搜集妥存，頗為齊全，而淪陷區冀、魯、晉、蘇、浙、皖、贛、鄂、湘諸省，日僞亦有精密調查，惟均密未發表，分存於僞華北華中兩棉產改進會，愚於三十四年分在接收兩會檔案中獲得此項密件，爰就所有資料，經八閱月之整理，審核計算，正訛勘誤，除已草「抗戰八年來之全國棉產」一文問世外，茲並將各省各縣詳細數字附刊本刊，藉便比較，雖追查補輯，容多困難，剜拚掛遺，仍有未免，然已間斷之八年棉產統計，得成完璧，亦殊重要，想為閱者所樂睹也。

中華民國三十五年十二月

胡竟良謹序

序 二

吾國棉產統計，始於民國八年華商紗廠聯合會之調查棉產，厥後中華棉業統計會繼之，歷年既久，成績斐然；抗戰軍興，寰宇混亂，調查工作，於焉中輟；勝利將臨，本會在渝成立，鑒於棉產之急須復興，而統計又為復興之基礎，爰於三十四年十一月間，分省派員，積極調查，惟以地方秩序未復，交通阻隔，沿鐵路綫地區以外，即非調查員所能到達，故所得數字，多出比較估計；本年八月間，為圖調查便利與數字翔實起見，乃與農林部農產改進諮詢委員會合作，派調查員三十餘人，分赴產棉各省，實地調查，更函請產棉七百餘縣政府，飭屬協助，歷時二月，始完成第一次估計報告，於十一月五日發表，嗣更作第二次調查，修正第一次估計數字，於十二月底正式公佈，是項調查數字，雖不敢謂為正確，然較之三十四年之調查，實屬大有進步，惟以各地烽火未息，調查員不克到達之縣份仍屬不少，尤以山東一省，最感困難，幸承山東省建設廳多方設法，始獲如願，其他如東北東南西南諸省，亦多得當地熱心棉業者代為辦理，函電磋商，良多周折，調查期限，因致稽延，而調查員之艱苦備嘗，更無待論，亦勝利後之未及料情形也。茲值三十五年各省各縣之棉產數字，業已彙集齊全，而二十七年至三十三年之各省棉產總數字，經搜索追補亦幸告無缺，用特急付梨棗，以備留意斯業者參考焉。

又吾國棉產，以二十五年之一千六百餘萬担爲最高額，而去年全國紗錠總數，爲五百六十萬枚，紗廠用棉數則爲一千餘萬担，益以民間用棉年以三四百萬担計，供求情形尙稱平衡；現在吾國紗錠，約爲四百萬枚，而本年棉產，僅爲七百萬担，除民間用棉外，一部份原棉，更因交通關係，不克輸至市場，廠方供給極感不足，且接收敵廠紗錠，又多紡三十二支以上之設備，故本年外棉之輸入，爲數特鉅；倘政局好轉，農村安定，運輸暢通，二三年後，原棉產量，不難恢復戰前數字，惟因開工錠子逐漸增加，而紗布需要，又日趨精細，紗廠用棉，恐仍非短期間內所能全部自給，斯則獎勵植棉，與改良品質，又爲政府民間，所宜協力以赴，不容稍緩者也。

中華民國三十五年十二月

吳味經序

中華民國三十五年中國棉產統計目錄

序一

序二

全國棉產統計

棉田面積統計圖

皮棉產量統計圖

棉田面積 1

皮棉產額 4

外棉棉田面積及產額 7

平均每畝皮棉收量 10

廢田面積 19

二十六年各省棉產統計

河北省 1

湖南省 29

山東省 6

江西省 23

山西省 9

江蘇省 25

河南省 19

浙江省 28

陝西省 17

四川省 29

湖北省 20

三十五年各省棉產統計

全國棉產分布圖

中華民國三十五年中國棉產統計錄目

河北省	1	安徽省	20
山東省	4	江蘇省	22
山西省	7	浙江省	24
河南省	9	四川省	25
陝西省	13	遼寧省	28
湖北省	15	安東省	29
湖南省	17	福建省	30
江西省	18	貴州省	31

棉產估計

二十六年	1
三十四年	4
三十五年	6

全國棉產統計

Cotton Production in China.

- (1) 棉田面積 單位爲一市畝
- (2) 皮棉產額 單位爲一市擔
- (3) 每畝收量 單位爲籽棉一市斤
- (4) 廢田面積 單位爲一市畝
- (5) 1 Mow=0.1647 Acre.
1 Picul=110.23 Pounds.
1 Catty=1.1023 Pounds.

八年至三十五年全國棉田面積統計圖

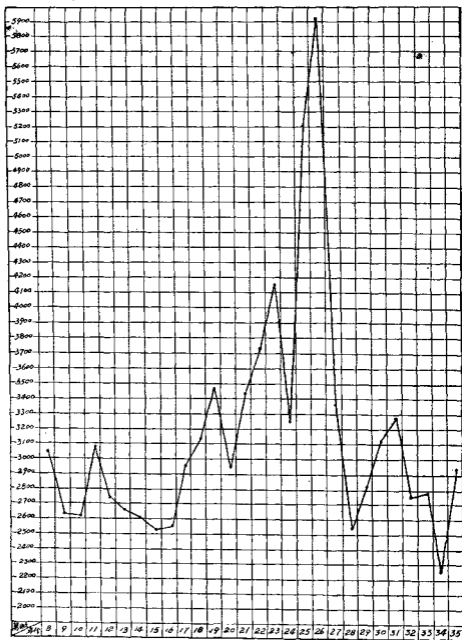

八年至三十五年全國皮棉產量統計圖

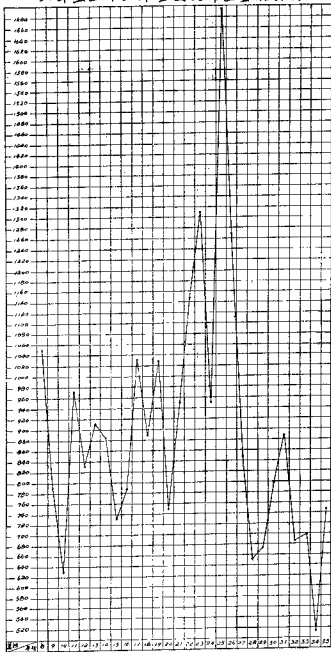

棉 田 面 積

Cotton Area (MOW) (單位：市畝)

年 度	河 北 Hopeh	山 東 Shangtung	山 西 Shanse	河 南 Honan
8年(1919)	3,923,022	2,979,868	450,332	1,312,748
9年(1920)	4,066,096	396,633	569,712	
10年(1921)	4,361,426	2,160,533	643,593	792,656
11年(1922)	4,029,765	3,273,139	777,181	2,821,655
12年(1923)	3,361,986	3,405,158	811,103	2,493,781
13年(1924)	2,840,878	2,763,541	567,772	2,478,902
14年(1925)	2,680,770	2,869,851	699,130	2,764,758
15年(1926)	2,252,958	3,041,493	1,303,252	2,667,991
16年(1927)	2,306,482	2,937,855	1,202,466	2,608,496
17年(1928)	1,947,508	3,071,736	879,102	1,450,672
18年(1929)	2,377,412	3,925,333	290,098	841,262
19年(1930)	2,731,885	6,060,000	254,430	2,481,986
20年(1931)	2,734,478	7,384,011	323,060	2,667,260
21年(1932)	4,762,598	6,337,698	279,608	3,170,754
22年(1933)	5,668,945	4,960,892	1,213,765	3,433,272
23年(1934)	7,229,691	5,086,853	1,663,337	3,788,960
24年(1935)	5,848,568	1,667,853	988,878	1,062,503
25年(1936)	9,659,063	5,658,836	1,921,142	5,619,011
26年(1937)	13,852,240	5,574,687	2,287,141	6,462,611
27年(1938)	6,241,792	2,787,345	457,428	2,585,044
28年(1939)	2,570,093	1,761,933	362,100	490,781
29年(1940)	3,858,454	1,425,639	350,671	1,193,713
30年(1941)	5,225,893	3,540,747	575,111	1,571,062
31年(1942)	6,158,269	4,880,265	771,512	1,969,312
32年(1943)	4,362,000	3,394,000	616,000	1,429,000
33年(1944)	5,140,000	2,854,000	349,000	1,431,000
34年(1945)	3,256,476	2,882,649	299,964	994,641
35年(1946)	3,826,000	2,707,000	651,000	2,574,000

棉田面積

棉田面積 (接前頁) (單位：市畝)

陝西 Shense	江蘇 Kiangsu	浙江 Chekiang	安徽 Anhwei	江西 Kiangse
	17,851,712		706,168	
1,188,660	11,551,572	1,176,113	1,107,214	369,335
2,227,623	10,938,468	1,110,274	1,017,674	237,658
1,729,027	8,895,136	1,014,896	1,063,001	334,869
1,520,759	7,560,559	1,033,606	1,016,212	638,549
1,520,759	7,186,587	1,729,027	959,591	638,549
1,218,816	7,236,705	1,641,724	778,951	661,164
1,339,950	7,627,454	1,602,906	401,774	501,583
1,335,792	6,786,301	1,605,869	404,412	553,052
1,187,873	8,171,024	1,602,721	434,739	534,191
171,310	8,807,352	1,707,097	431,794	281,597
1,119,441	7,986,968	1,714,599	454,296	264,929
1,517,529	7,089,682	1,837,357	428,645	42,713
1,303,127	7,884,739	1,548,064	884,376	208,209
1,950,774	9,146,018	1,510,773	994,220	187,700
3,436,329	9,451,691	1,513,239	1,152,547	229,165
3,386,395	9,498,494	1,629,230	1,231,999	184,959
3,939,860	9,631,391	1,591,305	1,309,104	209,860
4,825,093	11,823,775	1,627,636	1,973,000	91,605
3,803,552	7,094,865	699,633		82,444
2,806,791	8,793,907	796,262	646,963	73,284
2,705,996	8,943,206	1,308,672		77,864
2,063,406	6,849,483	880,844	735,299	140,327
1,385,045	6,378,803	1,052,650	678,977	144,163
1,457,465	5,150,918	1,056,951	613,912	130,225
1,926,469	5,300,313	870,894	614,752	300,819
1,888,806	3,755,140	451,830	197,300	82,445
2,370,000	5,935,000	1,053,000	604,000	216,000

棉田面積 (接前頁) (單位:市畝)

湖北 Hupeh	湖南 Hunan	四川 Szechuen	遼寧 Liaoning	共計 Total
1,368,628				30,533,078
5,805,742				26,231,077
2,638,267				26,128,172
7,043,546				30,988,215
5,415,340				27,367,653
5,956,875				26,642,481
5,488,462				26,040,071
4,686,486				25,325,847
5,826,392				25,567,116
10,284,198				29,563,764
11,189,106	1,286,862			31,309,223
10,617,227	1,125,368			34,811,129
3,967,225	246,733		1,056,748	29,295,441
7,062,278	909,966			34,354,415
7,578,018	810,049			37,460,426
7,289,132	820,426			41,643,390
4,230,282	343,720	1,761,017		32,433,978
8,225,743	681,684	3,013,148		52,051,147
7,946,387	720,873	2,131,296		59,316,344
7,151,748	728,071	2,070,243		33,702,365
4,092,825	783,157	2,162,938		25,341,094
4,902,912	784,506	2,722,631		28,274,324
6,294,739	1,552,968	1,824,221		31,254,100
6,788,767	1,328,589	1,339,369		32,895,723
5,443,194	1,355,366	2,450,782		27,459,813
4,900,000	1,480,557	2,580,000		27,746,894
4,169,917	1,161,425	3,373,379		22,513,972
5,935,000	897,000	2,733,000	719,000	29,418,000

皮棉產額

皮 棉 產 額

Cotton Production (單位：市担)

年 度 \ 省 別	河 北 Hopeh	山 東 Shangtung	山 西 Shanse	河 南 Honan
8年(1919)	3,139,991	1,046,633	236,166	500,330
9年(1920)	1,159,996	147,502	76,045	
10年(1921)	2,128,597	345,240	291,022	256,698
11年(1922)	1,515,289	1,176,119	192,013	649,392
12年(1923)	1,105,618	1,623,569	269,897	781,959
13年(1924)	934,333	1,006,552	188,957	669,405
14年(1925)	1,121,199	1,164,856	188,957	637,222
15年(1926)	952,731	606,386	445,282	752,190
16年(1927)	901,543	830,413	587,190	690,558
17年(1928)	764,150	725,883	338,107	250,710
18年(1929)	937,474	1,419,304	47,271	143,770
19年(1930)	976,705	2,542,010	73,126	662,839
20年(1931)	987,480	2,521,212	95,622	754,116
21年(1932)	1,501,027	2,070,191	63,088	698,203
22年(1933)	1,690,548	1,718,650	587,822	955,480
23年(1934)	3,318,269	1,560,842	730,262	1,196,158
24年(1935)	2,534,743	476,442	295,533	487,630
25年(1936)	2,971,243	2,094,566	627,692	1,599,654
26年(1937)	2,676,822	1,630,357	629,049	1,357,522
27年(1938)	1,691,390	972,024	150,171	648,133
28年(1939)	781,506	663,344	83,248	151,740
29年(1940)	1,070,897	336,408	69,262	320,255
30年(1941)	1,344,045	1,094,675	153,639	443,363
31年(1942)	1,840,816	1,343,083	181,438	540,340
32年(1943)	1,143,982	611,862	105,981	279,168
33年(1944)	1,534,800	796,800	94,800	430,810
34年(1945)	983,028	698,708	64,009	184,042
35年(1946)	1,148,000	623,000	176,000	670,000

皮棉產額 (接前頁) (單位:市担)

陝西 Shense	江蘇 Kiangsu	浙江 Chekiang	安徽 Anhwei	江西 Kiangse
415,350	3,232,897	309,933	146,876	122,850
343,941	3,535,936	293,794	341,611	114,496
503,062	1,501,882	361,249	191,632	53,030
557,622	2,862,580	115,011	181,155	99,009
540,486	1,742,228	386,053	221,733	200,698
547,429	3,239,474	790,413	179,562	180,655
930,258	2,623,696	592,137	206,496	198,720
433,975	2,247,393	382,037	147,956	135,942
418,984	1,915,980	619,141	151,621	169,008
310,491	2,974,544	405,341	170,838	145,457
39,716	2,663,637	519,880	96,249	125,342
158,484	1,269,257	553,054	111,990	85,942
405,193	792,982	456,163	50,368	10,436
184,641	2,080,549	488,032	198,289	53,612
637,574	2,392,954	458,474	168,995	69,185
1,174,813	1,947,974	541,263	271,133	39,534
838,402	2,313,816	540,465	243,452	49,703
1,099,642	2,838,220	997,433	603,720	48,537
1,067,612	2,331,015	495,894	514,953	22,606
1,055,458	1,418,574	197,160	165,360	16,488
974,827	1,758,781	296,378	222,600	14,656
868,609	1,789,641	379,514	203,520	15,572
781,933	1,267,262	119,490	180,887	39,502
313,738	1,491,298	295,447	149,338	41,966
469,400	1,241,474	261,868	141,972	34,517
416,709	1,402,907	241,204	128,271	50,679
518,059	775,541	129,580	51,495	20,345
711,000	1,129,000	190,000	121,000	50,000

皮棉產額

皮棉產額 (接前頁) (單位:市担)

湖北 Hupeh	湖南 Hunan	四川 Szechuen	遼寧 Leaoning	共計 Total
1,412,190				10,563,216
1,848,600				7,897,971
719,725				6,352,187
2,374,924				9,723,115
1,487,959				8,359,230
1,309,612				9,136,302
1,178,651				8,815,191
1,301,102				7,304,994
1,580,428				7,864,866
4,256,430				10,341,951
2,411,726	460,746			8,865,115
3,582,058	294,068			10,309,533
1,213,292	52,900		207,866	7,487,743
1,912,189	233,724			9,483,595
2,547,784	208,356			11,435,822
2,235,616	117,455			13,106,339
1,073,105	49,367	524,548		9,527,206
3,121,751	301,866	670,305		16,974,620
1,517,337	148,577	321,849		12,713,593
1,430,349	190,419	496,824		8,432,350
818,565	230,000	579,490		6,566,133
980,582	196,126	537,222		6,767,608
1,823,509	424,262	318,138		7,995,705
2,050,555	312,476	293,105		8,862,630
1,786,843	214,038	539,349		6,829,554
1,200,000	276,932	412,500		6,986,402
963,532	246,161	527,471		5,161,971
1,721,000	224,000	437,000	230,000	7,430,000

美棉棉田面積及產額

Area and Production of Foreign Varieties

年 度		省 別			
		河 北	山 東	山 西	河 南
棉田面積 (市畝)	11年(1922)	57,472	21,847	31,253	386,476
	12年(1923)	287,509	34,187	116,094	662,573
	18年(1929)		1,393,569	212,323	222,033
	19年(1930)	266,805	1,668,686	174,542	932,170
	20年(1931)	310,118	3,003,105	218,744	1,635,673
	21年(1932)	1,318,742	2,591,319	234,367	2,064,722
	22年(1933)	1,752,304	2,341,513	1,136,161	2,429,512
	23年(1934)	3,295,060	2,366,366	1,559,257	2,796,440
	24年(1935)	2,863,028	812,030	908,240	1,267,128
	25年(1936)	5,371,493	3,310,825	187,364	4,661,904
	26年(1937)		3,702,413	2,201,623	4,819,511
	35年(1946)	2,654,285	1,861,900	633,256	1,951,203
	皮棉產額 (市担)	11年(1922)	18,612	7,833	9,90
12年(1923)		59,923	15,163	53,740	211,493
18年(1929)			570,892	36,646	49,153
19年(1930)		56,508	688,931	54,167	234,518
20年(1931)		94,112	1,327,197	69,569	510,309
21年(1932)		441,831	847,185	57,331	389,505
22年(1933)		656,082	808,871	570,412	752,653
23年(1934)		1,198,562	740,993	678,473	948,798
24年(1935)		942,753	228,067	283,095	389,532
25年(1936)		1,591,588	1,205,348	627,749	1,312,664
26年(1937)			1,124,975	609,884	1,092,240
33年(1946)		798,530	465,623	172,336	552,976

外棉棉田面積及產額

外棉棉田面積及產額 (接前頁)

陝西	江蘇	浙江	安徽	江西
1,551,696				
1,380,935				
170,496				
1,114,122				
651,414		7,870	9,585	410
1,301,910	1,462,178	4,313	56,678	24,607
1,935,753	1,609,636	737		16,957
3,420,008	1,767,337	12,709	108,317	44,052
3,346,519	1,642,535	54,645	212,927	8,460
3,921,138	1,836,499	53,813		50,642
4,602,992	3,428,834	49,372		1,004
2,205,023	1,927,391	96,690	262,345	10,297
498,341				
504,715				
40,518				
161,685				
186,187		1,339	1,228	116
188,371	333,972	769	23,497	7,597
649,830	401,009	155		7,871
1,198,543	236,982	6,485	52,471	9,839
945,332	430,858	25,019	59,444	2,204
1,121,853	466,387	34,052		14,145
1,024,923	594,806	17,987		173
683,422	381,435	23,430	53,725	1,710

外棉棉田面積及產額 (接前頁) (單位:市担)

湖 北	湖 南	四 川	福 建	貴 州	共 計
2,872,639					4,721,385
1,865,317					4,346,615
7,132,72	384,123				9,515,251
6,669,277	599,685				11,425,377
2,645,303	48,246				8,530,468
5,244,639	474,204				14,777,620
5,281,281	422,389				16,928,143
5,384,68	405,776				21,150,59
2,958,039	165,144				14,238,695
6,226,358	371,776				25,490,817
5,981,133	282,079				25,068,951
3,923,736	306,011	565,988	7,955	18,307	16,422,387
910,860					1,541,067
578,554					1,453,588
1,630,574	134,403				2,482,186
2,395,758	192,103				3,783,670
813,931	10,385				3,014,803
1,606,844	137,124				4,025,386
1,770,972	97,473				5,715,855
1,795,378	48,130				6,974,651
646,488	25,071				3,977,863
2,258,170	179,110				8,892,066
957,124	58,760				5,480,801
1,176,539	80,103	119,242	1,167	2,257	4,514,488

平均每畝皮棉收量

平均每畝皮棉收量 (單位市斤)

Average Production of Lint Cotton per MoW (Catty)

省別 年度	河北	山東	山西	河南	陝西	江蘇
8年(1919)	53.0	35.1	52.4	38.1		18.1
9年(1920)	29.4	37.2	13.3		28.9	30.6
10年(1921)	18.8	15.9	45.2	32.4	22.5	13.7
11年(1922)	37.6	35.9	24.7	23.0	32.2	32.2
12年(1923)	32.9	47.6	33.3	31.3	35.5	23.0
13年(1924)	32.8	39.7	33.3	27.0	35.9	45.1
14年(1925)	41.8	40.6	27.0	23.0	74.1	33.2
15年(1926)	42.3	20.	34.2	24.4	32.4	29.8
16年(1927)	39.1	28.3	48.8	26.5	31.3	28.2
17年(1928)	30.2	23.6	38.4	17.3	26.1	36.4
18年(1929)	39.4	36.1	16.3	17.1	23.2	30.2
19年(1930)	25.7	41.9	28.7	26.7	14.2	15.9
20年(1931)	36.1	34.1	29.6	28.3	26.7	10.3
21年(1932)	31.5	32.7	22.5	22.0	14.1	21.4
22年(1933)	29.8	34.6	48.4	27.8	32.7	26.2
23年(1934)	45.9	30.7	42.3	31.6	34.2	20.6
24年(1935)	41.3	28.6	20.9	29.3	27.7	24.3
25年(1936)	31.8	37.0	33.7	23.5	27.9	29.5
26年(1937)	19.3	29.2	27.5	21	22.1	19.7
27年(1938)	27.1	34.9	32.8	25.1	27.7	20.0
28年(1939)	30.4	37.1	23.0	30.9	34.7	20.0
29年(1940)	27.8	23.6	19.7	26.7	32.1	20.0
30年(1941)	25.7	30.9	26.7	28.2	38.0	18.5
31年(1942)	29.8	27.5	23.5	27.2	22.6	23.4
32年(1943)	26.2	18.0	17.0	19.5	32.2	24.1
33年(1944)	29.8	27.9	27.2	30.1	21.6	26.5
34年(1945)	20	29	30	22	37	20.7
35年(1946)	30.0	23.0	27.0	26.0	30.0	22.0

平均每畝皮棉收量(接前頁)

浙江	安徽	江西	湖北	湖南	四川	遼寧	全國總計
	20.8		103.1				34.5
25.0	30.8	31.0	31.8				30.1
32.5	18.8	22.3	27.2				24.3
11.3	17.0	29.5	33.6				31.4
35.3	20.8	31.4	27.5				30.5
45.7	18.7	28.3	22.0				34.3
36.1	26.5	30.0	21.5				33.8
23.8	36.8	27.1	27.8				28.8
38.5	37.5	30.5	27.1				30.7
25.3	39.3	27.2	41.4				35.0
30.4	22.3	44.5	21.5	35.8			28.3
32.2	24.6	32.4	33.7	26.1			29.6
24.8	11.7	24.4	30.6	21.5			25.8
31.5	22.4	26.0	27.1	25.7			27.6
30.3	17.0	36.8	33.6	25.5			30.5
35.8	23.5	17.9	30.7	14.3			31.5
33.2	19.8	26.8	25.3	14.3	29.8		29.3
62.7	46.4	23.1	37.9	44.3	18.5		32.6
30.5	26.1	24.7	19.1	20.6	15.1		21.4
28.2		20.0	20.0	26.1	24.0		25.0
37.2	34.4	20.0	20.0	29.4	26.8		26.0
29.0		20.0	20.0	25.0	19.7		23.9
13.6	24.6	28.1	29.4	27.3	17.4		25.6
28.0	22.0	29.1	30.3	23.5	21.9		26.9
24.7	23.1	26.5	32.8	15.8	22.0		24.9
27.7	20.9		24.5	18.7	16.0		25.2
26.7	26.1	24.7	23.1	21.2	15.6		22.0
18.0	30.0	23.0	29.0	25.0	16.0	32.0	25.0

註：全國總計係以全國總產額計算非以各省數字平均而得因各省棉田多不同之故

廢田面積

Abandoned Cotton Area (Mow)

年份 省別	二十二年 (1933)	二十三年 (1934)	二十四年 (1935)	二十五年 (1936)	二十六年 (1937)
河北	1,180	33,574	386,159		
山東	93,012		3,479,589	13,004	1,710,262
山西	20,110	16,312	100,199	19,598	202,434
河南	60,826	87,976	291,102		1,271,951
陝西	37,042	113,624	227,706	39,509	151,412
江蘇	142,138	70,263	157,817	9,433	102,586
浙江		470	863		4,683
安徽			27,832		
江西	13,640	3,502	66,576	8,202	129,811
湖北		265,052	3,666,034	159,252	1,527,014
湖南	145,139	21,298	496,346	3,963	184,096
四川					87,984
共計	513,087	612,071	8,900,222	252,961	5,372,233

(註) 二十六年棉花收穫完畢前因戰事而成之廢田概未計入
單位為市畝

中華民國二十六年 各省棉產統計

- (一) 棉田面積 單位爲一市畝，每市畝合1.08507『舊畝』。
- (二) 皮棉產額 單位爲一市担，每市担合0.837779『舊担』。
- (三) 每畝收量 單位爲籽棉一市斤，合0.837779『舊斤』。
- (四) 廢田面積 單位與「棉田面積」同。凡在棉花收穫未完之前已淪爲戰區之地，其因戰事而成之廢田概未計算。

河北省 (一)

	棉田面積			每畝收量	皮棉產額		
	中棉	美棉	共計		中棉	美棉	共計
北平市			8,892	60			1,701
宛平			28,130	00			5,401
昌平			5,275	60			1,013
順義			7,406	60			1,422
通縣			75,175	70			16,839
大興			93,852	60			18,020
安次			100,038	80			25,610
武清			228,749	60			43,920
靜海			28,351	40			3,630
天津			102,822	35			11,516
甯河			68,023	50			10,884
香河			39,811	60			7,644
三河			40,945	60			7,861
平谷			39,318	50			6,291
興隆			792	40			101
蔚縣			21,570	50			3,451
玉田			38,355	50			6,137
寶坻			74,340	50			11,894
密雲			8,974	40			1,149
昌黎			87,961	50			14,074
樂亭			44,612	50			7,138
灤縣			169,702	50			27,152
豐潤			263,150	50			42,104
盧龍			71,480	40			9,149
遷安			61,370	40			7,857
遷化			58,615	40			7,603
固安			39,124	50			6,200
永清			21,250	50			3,400
霸縣			109,985	50			16,157

河 北 省 (二)

	棉 田 面 積			每畝收量	皮 棉 產 額		
	中 棉	美 棉	共 計		中 棉	美 棉	共 計
新 文			6,046	50			1,111
大 城			4,234	40			542
任 邱			3,448	40			441
雄 縣			39,068	70			8,751
正 定			17,888	70			4,007
獲 鹿			233,765	100			74,805
平 山			145,923	100			46,696
靈 壽			142,916	80			36,587
東 光			29,834	70			9,503
交 河			200,587	100			64,188
南 皮			7,164	20			459
富 津			180,200	100			57,664
吳 橋			151,300	80			39,733
故 城			209,713	110			105,499
景 縣			55,850	30			5,362
阜 城			70,500	20			4,514
趙 縣			67,172	20			4,299
望 都			420,872	50			67,340
柏 鄉			300,564	50			48,090
臨 城			78,040	40			9,989
高 邑			4,658	80			1,192
贊 皇			98,836	40			12,651
元 氏			5,778	80			1,479
任 縣			149,043	50			23,847
南 和			69,457	30			6,572
平 鄉			27,323	30			2,623
鉅 鹿			9,181	30			881
隆 平			138,925	30			13,337
隆 平			111,270	30			10,682

河北省 (三)

	棉田面積			每畝收量	皮棉產額		
	中棉	美棉	共計		中棉	美棉	共計
燒山			62,010	30			5,053
內邱			21,090	30			2,025
邢臺			26,562	30			2,550
沙河			41,000	30			3,976
房山			40,600	60			7,795
涿縣			124,596	70			27,909
易縣			74,900	60			14,381
真鄆			18,560	70			4,159
高陽			9,480	100			3,034
安新			10,283	100			3,291
淶水			20,000	60			3,840
容城			28,301	100			9,056
定興			50,243	100			16,078
徐水			63,882	100			20,442
滿城			81,430	100			26,058
完縣			212,015	100			67,845
清苑			130,640	100			41,805
鹽山			44,400	20			2,842
慶雲			3,126	20			200
滄縣			62,100	20			8,975
青縣			16,288	20			1,043
大名			245,793	50			39,327
南樂			12,052	50			1,928
清豐			21,458	50			3,433
濮陽			101,634	50			16,261
東明			4,255	50			681
長垣			7,949	50			1,271
邯鄲			389,990	70			87,358
磁縣			666,501	60			133,728

民國二十六年棉產統計

河北省 (四)

	棉田面積			每畝收量	皮棉產額		
	中棉	美棉	共計		中棉	美棉	共計
成安			347,162	65			72,210
廣平			78,274	70			17,533
肥鄉			229,327	70			51,359
曲周			216,166	70			48,421
永年			494,015	70			110,659
魏澤			27,401	60			5,278
斯河			211,290	30			20,281
冀縣			303,200	20			19,409
藁強			198,102	20			12,678
南宮			326,407	40			41,780
清河			253,637	40			29,906
威縣			555,091	40			71,128
廣宗			166,900	40			21,363
樂城			157,043	40			20,101
望都			8,600	80			20,634
定縣			270,614	80			69,277
安國			102,249	80			26,176
博野			71,311	80			18,256
蠡縣			296,962	80			76,022
安平			85,885	70			19,238
新樂			10,627	70			2,380
唐縣			231,090	80			59,156
涿源			19,027	60			3,635
阜平			1,804	60			346
曲陽			3,555	50			589
行唐			127,835	50			20,453
藁城			192,237	60			36,917
無極			208,990	60			40,126
深澤			50,733	50			8,124

河 北 省 (五)

	棉 田 面 積			每畝收量	皮 棉 產 額		
	中 棉	美 棉	共 計		中 棉	美 棉	共 計
東 鹿 縣			379,850	60			72,931
晉 縣			406,988	80			104,189
獻 縣			12,579	20			805
河 間			7,784	40			1,252
藁 寧			12,114	50			1,938
饒 陽			5,120	30			492
深 縣			40,025	20			2,563
衡 水			18,075	20			1,157
武 邑			9,813	20			628
武 強			5,574	20			357
新 城			34,250	70			7,674
共 計			13,852,240				2,676,822

山東省 (一)

	棉田面積			每畝收量		皮額產額		
	中棉	美棉	共計	中棉	美棉	中棉	美棉	共計
膠城	729	12,618	13,374	90	100	210	3,785	3,995
章邱	1,536	52,323	53,895	90	100	456	15,697	16,153
齊東	38,684	86,916	125,600	95	110	11,392	28,682	40,074
鄒平	32,960	125,536	158,496	95	100	10,020	37,061	47,681
長山	365	2,070	2,435	90	100	105	621	728
桓台	1,000	9,700	10,700	90	95	288	2,764	3,052
青城	1,080	17,663	18,743	80	90	285	4,928	5,213
高苑	18,400	34,600	53,000	80	90	4,858	9,342	14,200
博興	49,300	47,750	97,050	70	95	11,388	14,062	25,450
濰縣	79,320	98,724	178,044	71	100	18,020	28,117	46,139
廣饒	112,020	12,600	124,620	70	95	25,877	3,711	29,588
利津	24,000	328	24,328	72	69	4,464	61	4,525
濱縣	112,080	213,840	325,920	90	100	13,270	63,014	93,234
濰化	32,180	23,900	56,080	80	90	7,723	6,023	13,746
無棣	1,675	139	1,814	59	77	316	30	346
陽信	16,000	17,400	33,400	75	90	3,720	4,541	8,261
惠民	30,790	43,077	73,797	73	95	7,163	12,257	19,450
臨淄	30	39	78	90	85	10	10	20
壽光	4,915	716	5,631	80	95	1,298	211	1,509
商河	38,500	106,600	145,100	95	100	11,704	31,969	43,681
德平	2,360	18,160	20,520	95	100	740	5,440	6,188
樂陵	3,300	32,700	35,400	95	100	1,035	9,630	10,665
陵縣	28,750	21,250	50,000	60	95	5,855	6,056	11,921
濟陽	3,900	19,020	22,920	90	100	8,193	5,896	7,689
臨邑	32,600	110,400	143,000	70	100	7,531	33,120	40,651
高密	19,710	44,815	61,525	100	110	6,898	15,179	22,077
平度	1,200	22,151	23,351	95	100	388	7,310	7,698
昌樂	2,275	37,613	39,888	95	100	735	12,412	13,147
安新	3,205	11,272	14,477	100	110	1,090	4,092	5,182

山東省 (二)

	棉田面積			每畝收量		皮棉產額		
	中棉	美棉	共計	中棉	美棉	中棉	美棉	共計
諸城	100	350	450	70	85	23	92	115
莒縣	313	1,925	2,238	60	80	62	477	539
臨沂	5,976	464	6,440	70	96	1,255	137	1,392
鄒城	258	497	755	63	70	47	104	151
費縣	11,500	5,050	16,600	75	90	2,772	1,490	4,181
蒙陰	4,104	16,431	20,535	75	90	954	4,288	5,242
沂水	34,028	15,657	50,585	100	120	11,526	5,824	17,350
滕縣	799	1,000	1,799	75	80	204	248	452
濰川	1,600	150	1,750	75	85	306	38	434
昌樂	1,290	290	1,580	70	85	298	76	374
益都	20,200	15,000	35,000	65	80	4,030	3,600	7,630
濰縣	80	590	670	70	85	18	155	173
臨濟	113,126	236,250	349,376	90	100	30,653	73,237	109,890
高唐	6,100	299,533	306,633	80	100	1,757	92,855	94,612
夏津	424	428,366	428,790	90	120	137	151,212	151,349
清平		266,297	266,797		95		78,424	78,424
武城	8,000	126,190	134,190	80	100	2,304	37,857	40,161
德縣	120,750	8,400	129,150	80	100	33,810	2,520	36,330
恩縣	8,838	292,800	301,638	80	90	2,545	79,056	81,601
平原	1,760	28,080	29,840	65	90	400	7,532	7,932
禹城	340	48,004	48,344	70	100	86	14,881	14,967
鄒縣	71,840	232,157	303,997	80	100	20,690	69,647	90,337
館陶	51,400	171,672	223,072	75	90	12,593	47,896	60,489
冠縣	184,740	23,063	167,803	75	90	35,809	6,227	41,596
堂邑	137,410	45,089	182,499	80	90	38,475	12,174	50,649
莘縣	1,550	1,850	3,400	75	80	384	444	828
聊城	3,300	4,500	7,800	70	80	808	1,680	1,888
茌平	2,448	69,982	72,430	80	100	705	20,995	21,700
博平	7,996	71,013	79,009	80	100	2,704	21,304	23,507

民國二十六年棉產統計

山東省(三)

	棉田面積			每畝收量		皮棉產額		
	中棉	美棉	共計	中棉	美棉	中棉	美棉	共計
齊河		6,500	6,500		90		1,755	1,755
朝城	1,270	1,300	29,600	65	80	311	319	630
范陽	400	820	1,220	65	75	91	184	275
觀城	200	250	400	70	80	49	60	109
歸穀	410	1,000	1,410	70	80	100	248	348
濮縣	310	3,607	3,987	70	80	76	882	958
長清		796	796		80		191	191
平陰	1,000	500	1,550	90	100	315	150	465
東河	1,680	820	2,550	90	100	529	246	775
肥城	800	50	850	90	100	252	15	267
泰安	257	305	562	100	100	85	95	180
滋陽	125	212	337	80	100	44	50	93
甯陽	685	180	861	90	100	210	56	266
泗水	5,500	150	5,650	80	90	1,496	40	1,536
汶上	6,587		6,857	100		2,400		2,400
嘉祥	370	50	420	80	100	98	15	113
鄒野	30,054	1,541	41,495	80	100	10,548	462	11,010
鄒城	20,363	641	21,004	90	105	6,048	202	6,250
荷澤	14,200	8,800	23,000	90	105	4,217	2,772	6,989
定陶	64,000	4,600	68,590	90	105	21,888	1,308	23,288
曹縣	196,296	18,414	214,710	80	100	51,822	50,524	57,346
城武	3,905	430	4,335	85	100	1,129	129	1,258
單縣	68,000	25,220	93,200	70	100	16,660	7,560	24,220
金鄉	1,800	250	2,050	70	85	416	64	480
總計	1,872,275	3,702,414	5,574,687			505,452	1,124,905	1,630,357

縣田面積	棉田面積		每畝收量		皮棉產額			
	中棉	美棉	中棉	美棉	中棉	美棉		
歷城	1,483	6,041	齊東	31,400	鄒平	30,024	青城	2,083
濰縣	97,050	115,364	廣饒	83,080	利津	9,772	德平	5,150
臨朐	349,377	47,643	濰平	66,575	武城	100,340	德縣	30,000
高密	139,986	90,411	平原	7,410	禹城	12,085	邱縣	53,647
博山	148,715	105,203	堂邑	78,215	聊城	5,200	茌平	18,018
博平	19,764	50	蒙縣	384	鉅野	17,785	鄒城	8,996
單縣	23,300	共計	1,710,262					

山 西 省 (一)

	棉 田 面 積			每畝收量		皮 棉 產 額		
	中 棉	美 棉	共 計	中棉	美棉	中 棉	美 棉	共 計
陽 曲		4,213	4,213		40		522	522
榆 次		9,990	9,990		66		2,044	2,044
太 谷		12,071	12,071		62		2,320	2,320
徐 溝		4,200	4,200		44		554	554
清 源		11,144	11,144		40		1,337	1,337
邯 鄲		8,862	8,862		50		1,329	1,329
太 原		4,342	4,342		50		695	695
汾 陽		26,749	26,749		78		6,885	6,885
交 城		8,150	8,150		62		1,667	1,667
文 水		72,650	72,650		105		24,410	24,410
平 遙		42,906	42,906		99		13,168	13,168
介 休		18,900	18,900		50		2,929	2,929
孝 義		7,038	7,038		81		2,122	2,122
忻 縣		7,276	7,276		40		902	902
惲 縣		5,191	5,191		83		1,293	1,293
定 襄		7,255	7,255		74		1,718	1,718
五 台		1,772	1,772		86		457	457
盂 縣		8,477	8,477		72		814	814
昔 陽		512	512		30		45	45
和 順		43	43		54		7	7
遼 縣		1,632	1,632		43		211	211
榆 社		1,003	1,003		64		193	193
壽 陽		901	901		60		162	162
平 定		1,580	1,580		45		213	213
沁 縣		5,008	5,008		43		646	646
武 鄉		7,762	7,762		30		699	699
襄 垣		3,056	3,056		28		257	257
屯 留		1,830	1,830		20		110	110
沁 源		101	101		24		7	7

民國二十六年棉產統計

山 西 省 (二)

	棉 田 面 積			每畝收量		皮 棉 產 額		
	中 棉	美 棉	共 計	中棉	美棉	中 棉	美 棉	共 計
長 治		2,981	2,981		40		370	370
潞 城		4,631	4,631		32		445	445
黎 城		3,671	3,671		40		441	441
平 順		1,911	3,911		50		287	287
壺 關		262	262		40		31	31
長 子		1,600	1,600		20		96	96
晉 城	862	15,560	16,362	40	50		2,490	2,586
高 平		4,675	4,675		60		870	870
陵 川		1,342	1,342		30		121	121
陽 城	1,778	4,372	6,150	40	45	213	649	862
沁 水	3,730	3,654	7,384	36	40	403	482	885
濼 守	1,300	8,451	9,751	80	50	312	1,310	1,622
中 陽	1,722	2,128	3,850	40	70	207	447	654
石 樓		2,862	2,862		30		258	258
臨 縣	420	3,780	4,200	100	50	122	567	689
襄 縣		6,412	6,412		40		769	769
保 德		105	105		68		19	19
河 曲		102	102		56		16	16
臨 汾		41,559	41,559		100		12,468	12,468
澤 石	681	2,979	3,660	24	66	54	590	644
霍 縣	10,353	23,185	33,538	50	80	1,708	5,564	2,272
趙 城	17,283	19,520	36,803	90	77	5,133	4,509	9,642
安 澤	2,772	2,057	4,829	40	57	366	352	718
浮 山		16,051	16,051		80		4,109	4,109
翼 城		103,377	103,377		100		34,114	34,114
垣 曲		15,998	15,998		120		6,335	6,335
絳 縣	240	111,000	111,240	100	130	79	47,622	47,701
曲 沃	7,915	172,376	180,291	85	100	2,220	51,713	53,933
洪 洞	799	138,413	139,192	57	120	133	49,829	49,962

山西省 (三)

	棉田面積			每畝收量		皮棉產額		
	中棉	美棉	共計	中棉	美棉	中棉	美棉	共計
襄陵		21,140	21,104		120		7,851	7,851
汾城	672	70,032	70,704	65	70	140	14,707	14,847
新絳	860	69,007	69,957	115	110	346	25,082	25,428
聞喜		56,715	56,715		100		18,716	18,716
高泉		72,410	72,410		80		19,116	19,116
榮河		156,854	156,854		80		41,400	41,400
稷山	310	64,303	64,613	119	70	118	13,504	13,622
河津		45,677	45,677		70		10,456	10,456
鄉寧		3,754	3,754		60		743	743
吉縣		2,073	2,073		50		311	311
蒲縣		783	783		60		141	141
大寧		34,129	34,129		90		9,215	9,215
永和		8,525	8,26		60		1,534	1,534
臨縣		2,816	2,816		60		512	512
汾西	1,263	631	1,944	80	80	303	163	466
安邑	1,873	68,012	69,885	100	70	562	15,235	15,797
夏縣		11,690	34,509		120		13,324	13,324
平陸		62,397	62,397		75		14,975	14,975
芮城		60,917	60,917		81		14,803	14,803
永濟	20,603	79,886	101,549	74	80	4,567	19,173	23,760
虞鄉	10,682	70,835	80,917	62	100	2,063	21,250	23,313
解縣		77,263	77,263		87		20,173	20,173
臨晉		88,200	88,200		80		21,168	21,168
猗氏		48,887	48,887		80		11,733	11,733
共計	85,478	2,201,613	2,287,141			19,165	600,884	620,049

廢田面積	次陽	5,025	徐溝	435	清源	2,337	祈縣	1,677
	汾定	29,637	洪城	3,126	文水	10,965	陵川	288
	沁水	1,168	晉鵬	258	孝義	40	襄陵	18
	臨猗	136	浮山	4,234	石樓	1,138	襄汾	513
	新絳	64,902	澤州	688	襄陵	23,416	城山	6,583
	絳縣	17,239	萬泉	7,302	大寧	1,060	永夏	21,537
	新絳	2,025	吉汾	80	安邑	120	永夏	210
	臨猗	180	西汾	1,003		200		100
	平陸	200	共計	202,434				

河南省 (一)

	棉田面積			每畝收量		皮棉產額		
	中棉	美棉	共計	中棉	美棉	中棉	美棉	共計
安陽	12,081	501,972	604,053			8,745	105,752	169,497
湯陰	642	127,763	128,405			103	22,997	23,100
武安	8,314	369,614	377,928			1,497	70,227	71,724
涉縣	3,638	3,138	6,821			331	377	708
林縣	4,859	6,627	11,486			845	994	1,839
臨漳	1,099	182,022	183,121			219	36,641	36,860
內黃	12,021	15,675	28,296			2,185	2,416	4,601
新鄉	211	70,179	70,390			32	12,513	12,545
輝縣	646	49,057	49,703			117	11,060	12,077
汲縣	3,835	33,510	36,645			389	4,563	4,952
獲嘉		167,853	167,853				48,677	48,677
原武		2,356	2,356				357	357
陽武		3,062	3,062				386	386
滎縣	1,986	4,525	6,511			467	675	1,142
淇縣	300	5,410	5,719			81	775	856
滑縣	42,140	426	42,566			6,115	56	6,171
延津	21,161	1,691	22,852			2,467	228	2,695
封邱	4,336	1,084	5,420			724	175	899
孟縣	13,584	140,782	154,366			3,453	54,280	37,733
溫縣	9,443		9,443			1,888		1,888
濟源	12,496	96,160	108,656			2,443	18,436	20,879
沁陽	2,585	162	2,747			574	30	613
博愛	1,810	653	2,463			544	234	778
修武	11,977	7,983	19,962			3,400	3,077	6,486
武陟	607	7,821	8,428			83	1,096	1,179
陸縣		127,836	127,836				60,530	60,530
鎮賚		291,971	291,971				102,599	102,599
園鄉		180,977	180,977				53,421	53,421
盧氏		7,049	7,049				2,362	2,362

河南省 (二)

	棉田面積			每畝收量		皮棉產額		
	中棉	美棉	共計	中棉	美棉	中棉	美棉	共計
洛南		11,040	11,040				3,206	3,206
洛陽	7,594	308,805	316,399			1,162	66,023	67,185
偃師	19,481	183,449	202,930			7,658	49,916	57,574
鞏縣	28,975	124,832	153,807			6,731	36,815	43,546
孟津	289	14,164	14,454			41	3,649	3,690
伊川	3,644	224,094	227,738			372	44,124	44,496
新安	4,414	8,271	12,685			425	1,138	1,563
瀋池		42,522	42,522				5,194	5,094
宜陽	9,101	23,401	32,502			1,195	5,181	6,376
鄭縣	137	45,603	45,740			13	5,577	5,590
廣武	143	47,516	47,659			24	12,017	12,041
汜水	7,611	276	7,887			1,352	49	1,401
滎陽	58	4,439	4,497			6	730	736
密縣	14,275	188	14,463			2,504	41	2,545
中牟	117	194	311			29	47	76
新鄭	149	830	979			15	88	103
太康	85,437	272,038	357,475			15,421	54,870	70,291
杞縣	60,080	11,444	71,524			8,273	1,235	9,508
通許	9,914	5,949	15,863			1,336	1,364	2,700
扶溝	37,577	9,862	47,379			3,040	782	3,822
淮陽	13,012	87,078	100,090			2,665	1,901	4,566
睢縣	58,283	25,926	84,209			6,162	2,111	8,273
鹿邑	45,359	7,692	53,051			6,890	1,417	8,307
柘城	27,247	4,180	31,427			5,291	488	5,779
商邱	13,951	9,735	23,686			2,296	1,851	4,147
甯陵	29,213	1,028	30,241			3,947	167	4,114
虞城	48,683	6,034	54,717			6,496	987	7,483
夏邑	34,869	2,909	37,778			7,427	617	8,044
城永	60,374	75,299	135,673			12,389	14,503	26,892

民國二十六年棉產統計

河 南 省 (三)

	棉 田 面 積			每畝收量		皮 棉 產 額		
	中 棉	美 棉	共 計	中棉	美棉	中 棉	美 棉	共 計
南 陽		56,164	56,164				6,303	6,303
鄧 縣	71,043	2,369	76,412			8,707	305	9,012
新 野	49,828	707	50,535			6,597	90	6,687
唐 河	625	61,907	62,532			82	7,906	7,988
鎮 平		10,141	10,141				2,831	2,831
內 鄉		54,903	54,903				10,305	10,305
淅 川		21,645	21,645				3,181	3,181
確 山	10,034	28,496	38,560			1,710	5,722	7,432
泌 陽	6,663	160,810	160,573			6,323	18,150	24,473
遂 平	18,982	57	19,569			2,365	148	2,513
汝 南	33,361	8,211	41,472			4,134	1,182	5,316
正 陽	33,330	36,696	69,416			2,906	2,876	5,711
漢 縣	9,601	15,143	24,743			1,570	3,637	5,213
臨 汝	23,315	25,257	48,572			5,698	6,655	12,353
登 封	12,518	19,013	31,531			1,790	2,939	4,726
邙 縣	9,815	6,016	15,831			3,510	1,444	3,654
寶 豐	687	458	1,145			149	142	291
魯 山	8,566	7,373	16,029			825	1,719	2,544
南 召	32,039	50,591	91,549			6,741	12,519	19,260
伊 陽	15,920	17,236	33,185			2,182	3,302	5,484
嵩 縣	4,932	5,342	10,274			612	1,296	1,998
方 城	6,851	14,558	21,409			895	2,045	2,940
鄧 城	18,500	1,780	21,295			1,929	482	2,411
臨 潁	279	1,125	1,404			63	249	321
西 華	1,712	6,369	8,141			272	900	1,232
西 平	33,795	3,302	37,097			3,563	358	3,751
襄 城	12,896	5,527	18,423			2,868	1,760	4,628
葉 縣	7,110	6,503	13,673			1,841	603	2,444
舞 陽	14,926	1,298	16,224			1,700	274	2,040

河南省 (四)

	棉田面積			每畝收量		皮棉產額		
	中棉	美棉	共計	中棉	美棉	中棉	美棉	共計
鄧陵	18,292	814	19,106			1,978	188	2,166
許昌	50,904	11,174	62,078			8,297	2,352	10,649
長葛	450	512	971			59	85	144
滑川	18,137	5,886	24,023			1,005	1,483	3,478
尉氏	10,687	5,170	15,857			958	668	1,626
項城	33,634	370	37,004			3,700	26	3,726
沈邱	29,618	17,785	46,803			3,584	3,164	7,148
商水	9,826	6,622	15,848			1,296	719	2,045
上蔡	13,040	4,581	17,621			1,241	436	1,676
開封	5,501	4,723	10,224			561	770	1,331
陳留	7,777	2,980	10,757			898	344	1,242
陶封	6,198	4,617	10,815			1,536	493	2,029
考城	10,750	986	11,736			1,322	121	1,443
民權	0,463	932	11,455			1,215	106	1,321
信陽	4,153	5,077	9,230			563	919	1,482
柘柏	8,996	4,634	13,630			1,409	1,139	2,539
潢川	65,188	11,504	76,692			15,215	2,791	18,006
固始	53,856	23,081	76,937			8,741	3,361	12,102
商城	913	1,162	2,075			71	90	161
新蔡	15,725	3,931	19,656			3,425	967	4,392
息縣	4,944		4,944			936		936
光山	30,333	10,118	40,451			2,082	694	2,776
經扶	2,146	715	2,861			455	151	606
共計	1,643,017	4,819,594	6,462,611			235,281	1,092,241	1,327,522

河 南 省 (五)

廢 田 面 積

安陽	214,844	慶氏	71	夏邑	7,578	葉縣	4,280
滎陽	64,611	洛寧	8,900	永城	5,767	舞陽	4,462
武安	15,552	洛陽	10,466	南陽	552	滎陵	10,524
林縣	12,326	偃師	18,900	鄆縣	43,863	許昌	5,551
臨漳	33,855	蒙縣	1,413	新野	22,673	長葛	1,630
內黃	32,747	孟津	4,855	唐河	39,835	清川	1,007
新鄉	118,666	伊川	28,882	鎮平	3,389	尉氏	669
輝縣	2,350	新安	4,580	內鄉	15,783	項城	7,471
汲縣	15,260	滎池	7,855	淅川	3,988	沈邱	23,587
獲嘉	10,054	宜陽	8,618	確山	10,266	商水	3,297
原武	1,487	鄭縣	891	泌陽	14,488	上蔡	7,172
陽武	5,993	廣武	821	遂平	13,221	開封	925
濬縣	9,400	汜水	5,148	汝南	18,188	陳留	2,803
淇縣	1,494	密縣	526	正陽	14,629	蘭封	1,984
滑縣	17,238	太康	57,825	禹縣	12,453	考城	2,504
延津	12,911	杞縣	16,433	臨汝	11,703	民權	455
封邱	7,904	通許	19,762	登封	3,019	信陽	12,236
孟縣	1,439	扶溝	69	魯山	858	桐柏	1,592
溫縣	3,987	淮陽	12,890	伊陽	880	固始	6,677
濟源	742	陸縣	1,200	嵩縣	4,511	商城	50
沁陽	400	鹿邑	11,387	方城	5,402	新蔡	8,904
博愛	555	柘城	90	鄧城	1,305	息縣	7,714
陝縣	39,048	商邱	39,124	臨潁	468	共計	1,271,951
靈寶	5,580	甯陵	8,868	西平	6,148		
開鄉	2,077	虞城	8,107	襄城	4,769		

陝西省(一)

	棉田面積			每畝收量		皮棉產額		
	中棉	美棉	共計	中棉	美棉	中棉	美棉	共計
長安		477,054	477,054		100		143,116	143,116
藍田		58,304	58,304		58		9,958	9,958
臨潼		418,654	418,654		65		106,757	106,757
渭南	17,557	360,533	378,090	64	72	3,627	83,788	87,415
華縣		142,466	142,466		65		28,485	28,485
大荔		154,309	154,309		70		33,485	33,485
華陰	950	45,227	46,177	53	58	156	8,240	8,396
嶺南	124	34,231	34,355	70	70	26	7,189	7,215
平民		96,601	96,601		90		26,107	26,107
朝邑		214,000	214,000		80		54,784	54,784
郃陽	40,590	115,710	166,300	75	75	11,902	27,770	39,672
韓城		75,216	75,216		67		16,224	16,224
澄城		21,300	21,300		30		1,923	1,923
白水		18,855	18,855		40		2,263	2,263
蒲城		217,446	217,446		34		24,876	24,876
富平	44,722	104,352	149,074	50	45	7,156	14,755	21,911
三原	3,770	283,928	287,698	57	74	726	67,234	67,960
高陵		179,025	179,025		95		59,526	59,526
涇陽		480,226	480,226		93		143,876	143,876
咸陽		215,492	215,492		50		33,638	33,638
郿縣		100,898	100,898		80		20,180	20,180
盩厔		72,632	72,632		40		9,587	9,587
興平		24,164	24,164		68		4,765	4,765
武功	6,714	15,667	22,381	50	50	1,074	2,507	3,581
扶風		14,666	14,666		64		2,933	2,933
郿縣		13,039	13,039		33		1,467	1,467
岐山		19,454	19,454		26		1,679	1,679
寶雞		34,115	34,115		43		4,459	4,459
隴縣		1,844	1,844		40		214	214

民國二十六年棉產統計

陝 西 省 (二)

	棉 田 面 積			每畝收量		皮 棉 產 額		
	中 棉	美 棉	共 計	中棉	美棉	中 棉	美 棉	共 計
渭 陽		3,109	3,109		34		314	314
鳳 翔		7,330	7,330		30		660	660
郿 縣		5,840	5,840		41		718	718
長 武		350	350		38		39	39
物 色		269	269		35		28	28
韓 城		31,588	31,588		30		3,882	3,882
同 州		2,897	2,897		42		338	338
淳 化		931	931		15		42	42
醴 泉		178,975	178,975		38		20,135	20,135
永 壽		550	550		40		60	60
乾 縣		136,613	136,613		36		16,967	16,967
尚 縣	3,220	1,850	5,070	46	54	444	300	744
饒 縣		713	713		43		93	93
尚 南		201	201		37		22	22
安 康	1,310	361	1,671	80	50	314	54	368
洵 陽	45	805	850	56	48	8	115	123
嵐 皋		119	119		31		12	12
漢 陰		2,443	2,443		50		342	342
石 泉	89	228	317	50	50	21	32	53
南 鄭	13,563	15,605	29,168	54	48	2,295	2,272	4,477
河 縣		8,654	8,654		48		1,246	1,246
鳳 縣		180	180		43		24	24
洋 縣	66,749	28,607	95,356	69	69	13,704	5,898	19,602
城 固		86,562	86,562		69		17,849	17,849
西 鄉		73,746	73,746		50		11,062	11,062
褒 縣	645		645	52		107		107
橫 山	328		328	33		33		33
綏 德	1,447		1,447	30		130		130
吳 堡	590		590	30		53		53

陝 西 省 (三)

	棉 田 面 積			每畝收量		皮 棉 產 額		
	中 棉	美 棉	共 計	中棉	美棉	中 棉	美 棉	共 計
清 澗	3,502		3,502	33		350		350
延 長	1,400		1,400	37		154		154
膚 施		360	360		37		40	40
洛 川	1,820		1,820	20		109		109
宜 川	3,689	1,643	5,332	26	50	335	276	611
甘 泉		400	400		27		32	32
鄜 縣		600	600		40		72	72
中 部	288	144	432	5	8	3	3	6
宜 君		1,700	1,700		40		204	204
共 計	222,102	4,602,991	4,825,093			43,688	1,024,924	1,067,612

廢 田 面 積

華縣	23,376	富平	37,208	武功	150	乾縣	3,502
平民	23,000	鄜縣	150	鳳翔	1,832	共計	151,412
澄城	19,875	興平	42,075	同川	184		

湖北省 (一)

	棉田面積			每畝收量		皮棉產額		
	中棉	美棉	共計	中棉	美棉	中棉	美棉	共計
武昌	31,400	9,000	40,400	75	80	8,006	2,162	10,168
漢陽	46,300	154,000	200,300	75	75	11,800	34,652	46,452
漢川	31,300	71,400	102,700	75	75	7,731	16,065	23,796
沔陽	27,280	191,140	218,420	75	70	6,738	40,180	46,877
潛江	13,897	230,635	244,532	77	72	3,544	49,817	53,361
天門	6,620	115,753	122,373	75	74	1,688	25,697	27,385
京山	11,294	30,068	41,272	75	72	2,768	6,491	9,262
鍾祥		81,007	81,007		70		17,011	17,011
荊門	4,546	76,084	80,630	60	70	772	17,587	18,359
應城	31,000		31,000	86		10,245		10,245
雲夢	113,000	*	113,000	105		43,844		43,844
孝感	194,000		194,000	116		83,976		83,976
應山	35,800	12,000	47,800	60	65	6,658	2,340	8,998
安陸	40,000		40,000	70		10,539		10,539
嘉魚	50,700	87,700	88,400	92	83	15,873	9,434	25,307
江陵		777,600	777,600		60		139,968	139,968
監利	33,979	303,425	337,404	80	80	9,241	75,248	84,489
公安		475,873	475,873		60		88,512	88,512
石首		211,147	211,147		65		41,173	41,173
松滋	14,740	266,123	280,863	42	67	1,876	53,653	55,529
枝江	26,794	165,047	181,841	49	73	4,231	37,084	41,315
宜都	8,208	46,512	54,720	55	70	1,445	9,767	11,212
當陽	2,200	52,535	54,735	45	86	318	14,536	14,874
宜昌	7,870	51,463	59,333	33	55	750	8,643	9,393
黃岡	292,603		292,603	82		86,781		86,781
黃陂	17,800		17,800	70		4,119		4,119
黃安	15,800		15,800	67		3,401		3,401
麻城	231,853		231,853	76		62,654		62,654
蘄水	111,842	1,027	112,869	70	75	26,670	246	26,916

湖北省 (二)

	棉田面積			每畝收量		皮棉產額		
	中棉	美棉	共計	中棉	美棉	中棉	美棉	共計
羅田	16,768		16,768	58		2,915		2,915
英山	10,918		10,918	55		1,802		1,802
新洲	24,386		24,386	79		7,132		7,132
廣濟	76,548		76,548	99		27,061		27,061
黃陂	142,848		142,848	106		38,180		38,180
陽新	24,822		24,822	80		6,419		6,419
大冶	89,884	3,000	92,884	30	130	24,344	1,136	25,480
鄂城	81,550	6,000	87,550	95	100	24,300	1,760	26,020
襄陽		544,580	544,580		29		48,245	48,245
光化		170,484	170,484		32		17,089	17,089
穀城	360	132,065	132,425	40	60	47	23,772	23,819
棗陽		1,101,500	1,101,500		30		100,579	100,579
隨縣	72,230	323,020	395,250	42	27	9,404	25,492	34,896
宜城	800	91,000	91,800	40	48	90	13,075	13,165
南漳	18,100	34,000	52,100	40	45	2,027	4,590	6,617
均縣	880	31,701	32,581	30	35	90	3,328	3,418
房縣		102,850	102,850		42		13,991	13,991
鄖縣	4,424	22,634	27,058	54	60	774	4,399	5,173
西鄉		19,722	19,722		36		2,300	2,300
竹山		23,178	23,178		42		3,603	3,603
竹谿		25,860	25,860		42		3,517	3,517
共計	1,005,254	5,981,133	7,946,387			500,213	957,124	1,517,337

廢田面積		應城	2,500	當陽	15,923	鄂城	450
漢陽	115,100	雲夢	24,000	宜昌	5,764	襄陽	35,260
漢川	191,800	孝感	37,000	黃崗	13,551	光化	37,945
荊陽	313,850	嘉魚	6,000	黃陂	400	穀城	5,354
潛江	73,215	監利	63,802	黃安	700	隨縣	50,050
天門	92,447	石首	91,716	蘄水	1,382	宜城	72,300
京山	53,338	松滋	93,014	蕪春	740	南漳	9,300
鍾祥	47,274	枝江	51,880	廣濟	930	均縣	8,119
荊門	8,010	宜都	2,880	大冶	1,000	共計	1,527,014

湖 南 省

	棉 田 面 積			每畝收量		皮 棉 產 額		
	中 棉	美 棉	共 計	中棉	美棉	中 棉	美 棉	共 計
華 容		109,390	109,390		30		26,424	26,424
南 縣		39,400	39,400		30		8,817	8,817
漢 壽	16,200	11,380	27,580	34	32	6,202	2,865	8,067
沅 江	11,900	6,800	17,800	35	33	3,080	1,705	4,875
岳 陽	50,200	9,000	59,200	30	30	13,554	2,700	16,254
湘 陰	7,200	3,000	10,200	30	30	2,055	810	2,865
臨 湘	14,500	8,000	22,500	30	30	4,230	2,160	6,390
常 德	131,000	14,000	145,000	30	30	32,250	2,940	35,190
桃 源	69,110	630	69,740	33	30	16,565	113	16,679
澧 縣	111,079	40,467	151,546	32	30	9,993	3,537	13,530
安 鄉	5,980	33,770	39,750	33	28	1,188	6,145	7,333
臨 澧	11,905	5,750	17,655	30	25	1,071	429	1,500
石 門	3,371		3,371	29		104		194
慈 利	7,249	492	7,741	30	25	435	24	459
共 計	438,794	282,079	720,873			89,818	58,769	148,577

本表「每畝收量」為皮「棉」而非「籽棉」

廢 田 面 積

華容	23,810	岳陽	8,000	澧縣	101,031
南縣	12,500	湘陰	4,400	安鄉	20,420
漢壽	5,000	臨湘	8,000	共計	186,861
沅江	2,700	桃源	2,000		

江西省 (一)

	棉田面積			每畝收量		皮棉產額		
	中棉	美棉	共計	中棉	美棉	中棉	美棉	共計
武進	202	458	750	60	75	53	96	149
新建	900		900	44		120		120
餘江	271		271	41		33		33
東鄉	1,820		1,820	60		273		273
貴溪	6,400		6,400	66		1,271		1,274
豐城	240		240	40		27		27
樂平	345		345	30		30		30
德安	42	66	108	48	71	7	14	21
上饒	216		216	100		65		65
新淦	400		400	45		52		52
新淦	400		400	20		24		24
臨川	300		300	40		35		35
萬安	3,404		3,404	64		712		712
湖口	320		320	100		96		96
南昌	40,000		40,000	90		9,200		9,200
上高	236		236	41		29		29
贛縣	240		240	60		50		50
信豐	120		120	108		39		39
南康	66		66	93		19		19
吉水	67		67	108		21		21
吉安	400		400	48		58		58
金谿	240		240	81		58		58
高安	380		384	40		46		46
星子	1,204		1,204	50		181		181
彭澤	2,500		2,500	100		750		750
永豐	8,500	320	8,820	100	140	2,805	30	2,844
永修	164		164	81		41		41
瑞昌		160	160		50		24	24
瑞昌	5,760		5,760	100		1,843		1,843

江西省 (二)

	棉田面積			每畝收量		皮棉產額		
	中棉	美棉	共計	中棉	美棉	中棉	美棉	共計
新喻	540		540	38		59		59
九江	14,680		14,680	100		4,404		4,404
弋陽	150		150	07		29		29
峽江								
共計	90,601	1,004	91,605			22,433	173	22,606

廢田面積

武甯	1,815	湖口	54,360	永豐	164
進賢	2,004	南昌	236	永修	22,599
新建	271	上高	561	瑞昌	1,440
豐城	405	信豐	44	新喻	1,200
德安	324	高安	2,808	弋陽	350
新淦	1,600	星子	2,500	峽江	500
贛江	1,200	彭澤	35,280	共計	129,811

江 蘇 省 (一)

	棉 田 面 積			每 畝 收 量		皮 棉 產 額		
	中 棉	美 棉	共 計	中 棉	美 棉	中 棉	美 棉	共 計
豐 縣	8,490	66,006	74,496	89	102	1,898	20,105	22,003
沛 縣	29,500	10,000	39,500	59	80	4,325	2,480	6,805
陽 山	42,150	11,520	53,670	39	58	4,152	2,163	6,315
蕭 縣	51,645	163,497	215,142	43	80	5,111	41,855	46,966
銅 山	5,013	55,458	60,471	38	68	473	10,992	11,465
邳 縣	950	1,204	2,154	32	72	71	262	333
唯 甯		97,000	97,000		86		21,929	24,929
宿 遷	12,298		12,298	57		2,401		2,401
泗 陽	10,990	1,070	12,060	86	117	2,805	437	3,242
沐 陽		217	217		109		71	71
東 海	265		265	80		70		70
贛 榆		868	868		78		224	224
漣 雲								
漣 水	51,614	21,425	73,039	48	60	6,194	3,856	10,050
淮 陰	1,263		1,263	22		92		92
淮 安	3,422		3,422	82		925		925
阜 甯	38,089	1,104,730	1,142,819	56	35	6,627	167,229	173,856
鹽 城	72,437	221,371	293,808	46	46	11,474	33,214	44,688
寶 應	1,432		1,432	16		57		57
高 郵								
興 化	101,568	16,622	118,190	52	37	17,267	2,019	19,286
東 台	1,044,763	744,958	1,789,721	76	55	268,400	135,880	404,280
泰 縣	50,020	6,150	56,170	44	59	7,233	1,147	8,380
江 都	7,272		7,272	70		1,556		1,556
儀 徵	300	100	410	30	57	27	78	45
六 合	2,485	855	3,340	28	61	214	156	370
江 浦	2,760	52,440	55,200	42	77	398	12,470	12,868
揚 中	6,361		6,361	39		816		861
泰 興	9,330		9,330	43		1,478		1,478

民國二十六年棉產統計

江 蘇 省 (二)

	棉 田 面 積			每畝收量		皮 棉 產 額		
	中 棉	美 棉	共 計	中棉	美棉	中 棉	美 棉	共 計
靖江	200,000		200,000	57		40,000		40,000
如皋	704,334	178,449	882,783	59	48	150,092	26,233	176,325
南通	1,461,358	213,080	1,674,438	55	48	279,286	51,634	310,920
海門	524,247	59,900	584,147	96	68	105,623	12,228	117,843
啓東	229,326	269,578	498,904	53	50	39,421	38,550	77,971
崇明	232,228		232,228	58		44,379		44,379
川沙	103,996	3,994	107,990	46	15	16,453	156	16,619
南匯	655,735		655,735	67		147,614		147,614
奉賢	447,018		447,018	50		79,242		79,247
上海縣	84,493		84,493	75		20,683		20,683
上海市	303,658		303,658	74		74,335		74,335
寶山	328,115		238,115	74		58,300		58,300
嘉定	275,440		275,440	50		48,202		48,202
青浦	109,399		109,399	53		20,223		20,223
松江	142,854		142,854	51		32,628		23,628
金山	65,453		65,453	80		17,934		17,934
崑山	4,766		4,766	68		822		822
太倉	408,294	109,153	517,447	53	51	77,656	23,239	100,895
常熟	472,722		472,722	60		112,508		112,508
江陰	103,737		103,737	67		24,274		24,274
無錫								
吳縣			365	83		100		100
吳江	385							
南京市	100	4,850	4,950	35	58	12	712	724
江甯	550	4,200	4,750	33	41	65	549	614
句容	5,409		5,409	51		757		757
鎮江	8,631	2,302	10,933	39	57	1,044	412	1,456
丹陽	11,009	2,259	13,268	67	75	2,399	541	2,940
武進	12,556		12,556	34		1,345		1,345

江 蘇 省 (三)

	棉 田 面 積			每畝收量		皮 棉 產 額		
	中 棉	美 棉	共 計	中棉	美棉	中 棉	美 棉	共 計
宜 興	5,916		5,916	83		1,616		1,616
金 壇	3,857	1,735	5,602	62	54	692	300	992
溧 陽	7,335	367	7,702	53	57	1,224	41	1,265
溧 水	7,464	3,266	10,730	44	65	1,080	701	1,731
高 淳	10,149		10,149	25		1,137		1,137
共 計	8,394,941	3,428,834	11,823,775			1,730,210	594,805	2,331,015

廢 田 面 積

豐縣	1,155	泗陽	180	嘉定	53,947
沛縣	4,500	阜甯	26,946	常熟	1,857
銅山	3,030	儀徵	20	共計	102,586
銅山	4,261	六合	140		
邳縣	5,970	泰興	600		

浙江省 (一)

	棉田面積			每畝產量		皮棉產額		
	中棉	美棉	共計	中棉	美棉	中棉	美棉	共計
杭縣	92,800		92,800	95		32,619		32,619
餘姚	727,342	500	727,842	95	90	255,661	153	255,814
冠縣	122,000	1,750	123,750	70	80	23,186	420	23,606
鎮海	47,500	34,700	82,200	100	120	17,575	12,918	30,493
鄞縣	7,042	3,480	10,522	125	190	2,905	2,050	4,955
上虞	88,220	550	88,770	95	90	31,009	168	31,177
紹興	74,272		74,272	50		12,908		12,908
蕭山	216,592		216,592	50		37,898		37,898
海甯	7,000		7,000	40		980		980
海鹽	800	2,180	2,980	40	70	112	458	570
平湖	128,423	680	129,103	100	80	47,517	163	47,680
定海	15,562	3,662	19,224	100	120	5,738	1,302	7,120
富陽	276		276	95		97		97
新登	800		800	95		281		281
象山	4,800		4,800	45		713		713
南田	1,460	20	1,470	40	50	203	3	206
寄海	11,900	350	12,250	50	60	2,082	97	2,149
臨海	14,000	1,500	15,500	40	50	1,848	225	2,073
黃岩	5,000		5,000	40		600		600
玉環	5,000		5,000	100		1,500		1,500
瑞安	2,200		2,200	97		683		683
樂清	300		300	58		75		75
溫嶺	4,350		4,350	100		1,455		1,455
永嘉	575		575	97		178		178
共計	1,578,264	49,372	1,627,636			477,907	17,987	495,894

廢田面積

共計 4,683市畝

四川省 (一)

	棉 田 面 積			每畝收量	皮 棉 產 額		
	中 棉	美 棉	共 計		中 棉	美 棉	共 計
資 中			7,179	21			527
資 陽			13,725	21			1,036
內 江			1,416	18			97
榮 縣			40,448	54			7,068
仁 壽			275,416	33			20,988
簡 陽			118,950	39			15,240
威 遠			17,800	27			1,917
井 研			1,474	21			98
雙 筠			91,520	18			97
南 溪			1,889	15			112
江 安			11,492	21			864
瀘 縣			19,958	21			1,605
隆 昌			792	18			44
富 順			24,683	27			3,393
南 充			6,424	27			628
蓬 安			14,596	24			1,167
南 部			114,226	36			15,318
儀 鸞			120,309	42			17,265
遂 寧			387,335	45			60,374
中 江			79,402	48			12,480
三 台			146,318	48			23,670
潼 南			19,960	30			1,996
蓬 溪			25,628	46			3,092
樂 至			36,676	54			6,693
射 洪			322,380	72			76,597
鹽 亭			123,710	27			10,272
金 堂			59,876	27			5,289
巴 中			76,747	60			15,082
安 岳			1,677	64			357

民國二十六年棉產統計

四川省 (二)

	棉田面積			每畝收量	皮棉產額		
	中棉	美棉	共計		中棉	美棉	共計
西充			6,008	54			324
雲陽			11,025	42			1,544
羅江			3,725	33			237
宜賓			5,000	21			300
慶符			440	66			147
奉節			6,800	60			1,623
合江			3,000	96			1,158
閬中			7,500	96			1,653
長寧			1,400	15			108
夾江			408	87			35
納溪			993	75			187
彰明			2,000	27			175
雙流			470	36			56
洪縣			861	30			88
興文			600	27			54
共計			2,131,296				321,849

棉田面積

資中	72	瀘縣	214	蓬溪	784	慶符	100
資陽	130	富順	491	樂至	124	奉節	3,700
內江	44	南充	25	射洪	13,100	合江	450
榮縣	128	蓬安	110	鹽亭	1,290	閬中	750
仁壽	1,384	南部	835	金堂	604	長寧	1,600
簡陽	804	儀隴	705	巴中	646	納溪	3,998
井研	46	遂寧	20,348	安岳	4,699	彰明	100
犍為	59	中江	691	西充	1,819	雙流	80
南溪	40	三台	1,182	羅江	238	洪縣	27
江安	148	達南	23,820	宜賓	2,500	共計	87,984

中華民國三十五年 各省棉產統計

- (一) 棉田面積 單位爲一市畝，每市畝合1.08507『舊畝』。
- (二) 皮棉產額 單位爲一市担，每市担合0.837779『舊担』。
- (三) 每畝收量 單位爲籽棉一市斤，合0.837779『舊斤』。
- (四) 廢田面積 單位與「棉田面積」同。凡在棉花收穫未完之前已淪爲戰區之地，其因戰事而成之廢田概未計算。

河 北 省 (一)

	棉 田 面 積 (市畝)			每畝產量 (市斤)		皮 棉 產 額 (市担)		
	中 棉	美 棉	共 計	中 棉	美 棉	中 棉	美 棉	共 計
正 定	31,500	40,250	71,750			11,725	18,224	29,949
無 極	31,500	43,400	74,900			9,835	12,890	22,705
深 澤	27,300	11,900	39,200			7,469	2,856	10,325
安 平	14,560	36,400	50,960			4,193	9,900	14,093
安 國	13,300	19,740	33,040			4,190	5,440	9,630
博 野	15,400	45,500	60,900			5,356	13,839	19,175
藺 縣	40,950	92,400	133,350			14,543	31,510	46,053
高 陽	15,400	9,520	24,920			4,657	2,598	7,255
任 邱	6,070	3,150	9,240			1,973	1,074	3,047
清 苑	3,640	28,260	31,900			892	7,008	7,900
滿 城	770	6,570	7,300			175	1,844	2,019
完 縣	10,400	46,100	56,500			5,608	12,849	18,457
徐 水	1,290	15,630	16,890			257	3,189	3,446
唐 縣	6,020	23,380	29,400			1,680	6,365	8,046
望 都	465	11,715	12,180			139	3,749	3,888
定 興	11,280	13,981	25,261			2,415	3,566	5,981
新 樂	8,400	10,850	19,250			2,500	2,690	5,190
行 唐	46,480	13,160	59,640			14,390	3,263	17,653
鎮 壽	2,438	10,605	13,070			774	3,616	4,390
平 山	33,810	15,540	49,350			10,650	4,530	15,180
獲 鹿	17,640	66,668	84,308			5,589	20,480	26,069
樂 城	37,800	42,446	80,246			12,076	12,164	24,240
趙 城	64,960	80,430	145,390			21,779	25,796	47,575
藁 城	17,780	69,620	87,400			5,440	26,772	32,212
束 鹿	35,700	77,000	112,700			12,940	22,802	35,808
新 河	11,200	56,910	68,110			3,830	16,760	20,590
寧 晉	19,950	92,540	112,490			6,463	28,132	34,595
柏 鄉	15,820	42,770	58,590			4,907	12,065	16,972
隆 平	11,900	39,620	51,520			3,641	12,282	15,923

民國三十五年棉產統計

河 北 省 (二)

	棉 田 面 積 (市畝)			每畝產量 (市斤)		皮 棉 產 額 (市担)		
	中 棉	美 棉	共 計	中 棉	美 棉	中 棉	美 棉	共 計
樊 山	8,400	31,150	39,550			2,419	9,656	12,075
雄 鹿	14,700	7,280	21,980			5,008	2,144	7,152
石 門	3,500	10,500	14,000			1,004	4,032	5,036
邢 台	7,450	5,040	12,490			2,200	1,406	3,606
邯 鄲	40,500	80,500	121,000			15,119	27,843	42,962
永 年	35,800	29,120	64,920			13,608	11,182	24,790
磁 縣	12,600	10,850	23,450			4,310	36,456	40,766
成 安	31,500	129,500	161,000			9,215	37,712	46,927
肥 鄉	23,100	42,700	65,800			6,283	12,045	18,328
曲 周	32,200	50,610	82,810			11,257	15,535	26,792
元 氏	16,100	73,710	89,810			4,817	22,108	26,925
高 邑	10,500	38,500	49,000			2,756	9,933	12,689
晉 縣	16,100	100,800	116,900			6,729	40,022	46,751
廣 宗	8,400	10,080	18,480			2,352	2,812	5,164
安 新	4,410	6,020	10,430			1,886	1,679	3,565
平 鄉	10,000	6,160	16,160			3,148	1,626	4,774
涿 縣	574	10,626	11,200			140	2,890	3,030
青 縣	612	7,096	7,708			107	1,490	1,597
大 城	2,115	1,290	3,405			523	251	774
靜 海	2,920	2,275	5,195			884	443	1,327
南 皮	645	59,666	60,311			155	18,795	18,950
交 河	2,285	3,012	5,297			520	542	1,062
阜 城	2,310	15,890	18,200			566	3,694	4,260
東 光	9,676	85,165	94,841			2,322	21,885	23,707
黎 津	25,804	32,256	58,060			6,192	8,709	14,901
吳 橋	28,746	87,091	115,837			8,796	30,177	38,973
景 縣	3,870	34,836	38,706			1,085	10,451	11,536
南 宮	22,400	78,400	100,800			5,880	20,070	25,950
棗 強	9,100	8,400	17,500			2,011	1,927	3,938

河 北 省 (三)

	棉 田 面 積 (市 畝)			每 畝 產 量 (市 斤)		皮 棉 產 額 (市 担)		
	中 棉	美 棉	共 計	中 棉	美 棉	中 棉	美 棉	共 計
冀 縣	24,500	80,500	105,000			6,431	20,952	27,383
成 縣	45,500	98,000	143,500			10,211	23,660	33,871
清 河	1,750	24,850	26,600			403	5,777	6,180
天 津	8,760	7,360	16,110			3,690	1,787	5,477
寧 河	3,138	3,548	6,686			1,110	716	1,826
滎 河	4,550	12,950	17,500			528	2,641	3,569
樂 亭	2,100	7,210	9,310			428	1,383	1,814
品 黎	11,000	4,340	15,340			2,189	899	3,088
盧 龍	1,890	9,100	10,990			385	1,746	2,131
撫 寧	2,380	7,770	10,150			471	1,565	2,036
臨 榆	350	1,330	1,680			67	2,630	2,706
豐 潤	32,000	46,830	78,830			6,000	17,267	23,267
玉 田	1,680	4,270	5,950			348	900	1,248
武 清	31,500	25,753	57,253			6,100	6,181	12,281
安 次	13,720	14,361	28,081			2,490	4,515	7,005
永 清	3,500	4,500	8,000			635	955	1,590
固 安	1,540	7,700	9,240			298	1,617	1,915
大 興	20,250	45,500	65,750			4,710	9,464	14,174
宛 平		5,250	5,250				1,042	1,042
通 縣		1,400	1,400				318	318
三 河	560	3,680	4,200			110	676	786
平 谷	1,050	3,500	4,550			206	651	857
香 河	840	4,060	4,900			155	852	1,007
寶 坻	2,100	4,340	6,440			415	885	1,300
昌 平		1,050	1,050				2,835	2,835
房 山		945	945				181	181
涿 山		2,100	2,100				630	630
長 垣	6,000		6,000			700		700
共 計	1,171,715	2,654,285	3,826,000			349,470	798,530	1,148,000

山東省(一)

	棉田面積(市畝)			每畝收量 (市斤)		皮重產額(市担)		
	中棉	美棉	共計	中棉	美棉	中棉	美棉	共計
歷城	520	8,300	8,820	72	90	111	2,241	2,352
章邱	740	23,200	23,940	81	90	170	6,204	6,443
齊東	19,380	43,500	62,880	81	85	4,708	11,157	15,865
鄒平	14,500	63,200	77,700	81	85	3,523	16,210	19,733
長山	360	2,200	2,560	72	81	77	534	611
濰台	850	9,800	10,650	76	81	194	2,381	2,575
青城	850	8,630	9,480	76	81	194	2,097	2,291
高苑	9,200	16,300	25,500	76	81	2,111	3,900	6,071
博興	24,600	23,150	47,750	72	81	5,313	5,625	10,938
濰台	38,200	47,150	85,350	72	81	7,351	11,448	18,799
廣饒	62,100	13,200	75,300	81	86	13,413	3,383	16,798
利津	7,200	134	7,334	63	58	1,496	23	1,519
濱縣	33,624	85,536	119,160	72	81	7,988	20,032	28,080
濰化	12,872	10,638	22,910	67	65	2,807	2,222	5,089
無棣	502	69	571	45	67	72	115	187
陽信	4,480	7,656	12,136	58	66	891	1,203	2,094
惠民	12,316	19,384	31,700	61	72	2,586	4,320	6,912
臨淄	160	240	400	76	90	36	66	102
壽光	4,800	2,600	7,400	81	90	1,166	702	1,868
商河	11,550	53,300	64,850	45	54	1,455	8,346	9,801
德平	1,184	9,080	10,264	59	71	225	1,641	1,866
樂陵	1,960	13,161	15,141	72	79	484	3,228	3,712
陵縣	8,050	9,562	17,612	54	72	1,433	2,034	3,497
濟陽	1,170	9,510	10,680	58	72	218	2,053	2,271
臨邑	9,780	55,200	64,984	58	74	1,850	10,013	11,843
高密	15,000	32,000	47,000	108	126	5,508	13,709	19,217
平度	8,000	20,000	28,000	90	108	2,304	6,912	9,216
昌邑	12,000	30,000	42,000	90	108	3,456	10,368	13,824
安邱	10,000	20,000	30,000	72	81	2,304	5,184	7,488

山東省 (二)

	棉田面積(市畝)			每畝收量(市斤)		產棉產額(市担)		
	中棉	美棉	共計	中棉	美棉	中棉	美棉	共計
莒縣	2,000	2,000	4,000	72	90	432	558	990
臨沂	1,000	200	1,200	54	63	180	72	252
費城	2,200	8,550	10,750	54	80	396	2,070	2,466
蒙陰	3,000	20,000	23,000	72	90	756	5,400	6,156
沂水	30,000	15,000	45,000	72	90	6,750	4,850	11,600
淄川	1,000	1,000	2,000	67	76	202	244	446
昌樂	20,000	12,000	32,000	72	90	4,608	3,240	7,848
益都	500	3,000	3,500	45	54	72	486	558
濰縣		600	600		54		102	102
臨清	33,937	118,125	152,062	63	81	662	26,211	26,873
高唐	2,440	119,813	122,253	72	85	597	32,780	33,377
夏津	434	171,346	171,770	76	90	309	49,348	49,657
濟平	300	106,718	107,018	81	90	85	30,820	30,905
武城	3,200	52,476	55,676	72	90	737	16,034	16,771
德縣	20,000	30,000	50,000	72	87	4,008	9,200	13,608
平原	704	11,232	11,936	63	90	151	3,437	3,588
禹城	200	19,201	19,401	67	90	45	5,587	5,632
邱縣	21,552	92,862	114,414	72	81	5,275	28,768	34,043
館陶	20,500	68,669	89,229	72	90	5,183	19,776	24,959
冠縣	120,000	13,000	133,000	67	72	25,920	2,808	28,728
蒙邑	54,960	22,540	77,500	36	45	6,429	3,245	9,674
茌平	1,600		1,000	72		230		230
博平	5,000	25,000	30,000	50	50	900	7,425	8,325
齊河		1,900	1,900		90		514	514
聊城	1,500	2,500	4,000	63	90	302	675	977
陽穀	500	1,000	1,500	54	90	90	270	360
平陰	500	1,000	1,500	45	54	72	162	234
泰安		1,716	1,716		90		463	463
萊陽	3,520		3,520	63		711		711

民國三十五年棉產統計

山東省 (三)

	棉田面積(市畝)			每畝收量(市斤)		皮棉產額(市担)		
	中棉	美棉	共計	中棉	美棉	中棉	美棉	共計
汶上	3,000		3,000	36		324		324
鉅野	20,000	600	20,600	27	27	1,800	48	1,848
鄆城	10,000	682	10,682	45	54	1,530	45	1,575
荷澤	10,000	10,000	20,000	32	36	990	990	1,980
定陶	30,000	1,000	40,000	32	36	2,970	990	3,960
長清		150	150		72		32	32
曹縣	50,000	150,000	200,000	32	36	4,950	14,850	19,800
城武	3,000	200	3,200	27	32	90	18	108
單縣	34,000	12,000	46,000	36	32	3,672	1,080	4,752
金鄉	1,000	100	1,100	32	36	99	10	109
日照		1,500	1,500		72		338	338
曲阜	5,000		5,000	54		900		900
恩縣	3,535	117,120	120,655	76	90	919	34,748	35,667
萊蕪	600	1,000	1,600	72	90	138	270	408
合計	846,100	1,860,900	2,707,000			157,377	465,623	623,000

山西省 (一)

	棉田面積 (市畝)			每畝畧量 (市斤)		皮棉產量 (市担)		
	中棉	美棉	共計	中棉	美棉	中棉	美棉	共計
河曲	200	80	280	11	13	9	4	13
臨汾		19,342	19,342		76		4,932	4,932
繁石		6,522	6,522		64		1,190	1,190
霍縣		3,280	3,280		68		663	663
趙城		8,544	8,544		59		765	765
垣曲		8,135	8,135		64		1,729	1,729
絳縣		35,457	35,457		85		9,945	9,945
曲沃		66,528	66,528		76		16,964	16,964
洪洞		7,447	7,447		64		2,426	2,426
襄陵		8,647	8,647		65		2,838	2,838
汾城		21,235	21,235		77		5,415	5,415
新絳		22,543	22,543		82		6,136	6,136
聞喜		21,345	21,345		90		6,350	6,350
萬泉	11,246	13,271	24,517	59	77	2,342	3,350	5,692
榮河		40,180	40,180		90		12,956	12,956
稷山		28,354	28,354		77		7,230	7,230
河津		32,534	32,534		82		8,849	8,849
鄉寧		1,244	1,244		63		214	264
吉縣		4,447	4,447		54		735	735
大寧		27,750	27,750		68		8,256	8,256
永和		14,879	14,879		60		2,635	2,635
汾西		5,100	5,100		60		850	850
安邑		10,193	10,193		89		3,032	3,032
夏縣		18,942	18,942		89		5,635	5,635
平陸		18,951	18,951		77		4,832	4,832
芮城		20,009	20,009		77		5,143	5,143
永濟	6,298	37,788	44,086	60	85	1,313	12,599	13,912
虞鄉		29,999	29,999		90		8,925	8,925
解縣		25,000	25,000		90		7,437	7,437

民國三十五年棉產統計

山 西 省 (二)

	棉 田 面 積 (市畝)			每 畝 收 量 (市斤)		皮 棉 產 量 (市担)		
	中 棉	美 棉	共 計	中 棉	美 棉	中 棉	美 棉	共 計
臨 晉		27,634	27,634		90		8,221	8,221
猗 氏		27,072	27,072		90		8,053	8,053
介 休		1,935	1,935		54		340	340
太 谷		875	875		60		127	127
文 水		464	464		72		110	110
孝 義		8,266	8,266		60		1,445	1,445
汾 陽		9,255	9,255		72		1,955	1,955
合 計	17,744	638,256	651,000			3,664	172,336	176,000

河南省 (一)

	棉田面積 (市畝)			每畝收量 (市斤)		皮棉產額 (市擔)		
	中棉	美棉	共計	中棉	美棉	中棉	美棉	合計
安陽	6,036	221,275	231,211	78	94	2,744	102,372	105,116
湯陰	805	35,362	36,167	40	54	145	8,956	9,101
武安	52,925	81,449	134,374	78	78	18,480	31,285	49,765
涉縣	1,216	1,052	2,268	35	40	223	183	406
林縣	67	168	235	60	66	20	44	64
臨漳	25,844	140,449	172,293	47	50	5,955	38,563	42,518
內黃	10,468	14,762	25,230	55	63	2,814	4,398	7,212
新鄉	835	7,004	8,739	45	56	745	2,087	2,232
輝縣	231	19,124	19,355	35	47	27	3,730	3,766
汲縣	1,442	10,280	11,722	24	32	151	1,483	1,634
獲嘉	7,750	21,834	29,584	47	70	1,355	6,861	8,214
原武		1,057	1,057		47		221	221
陽武		4,999	4,999		24		523	523
滎陽		1,781	1,781		47		373	373
淇縣		4,821	4,821		35		808	808
滑縣		12,440	12,440		40		2,161	2,161
延津		8,347	8,347		47		1,742	1,742
封邱		2,288	2,288		47		479	479
孟縣		4,670	4,670		47		978	978
滎縣		3,304	3,304		47		692	692
濟源		35,925	35,925		47		7,526	7,526
沁縣		956	956		47		200	200
博愛		1,050	1,050		43		201	201
修武		5,898	5,898		47		1,236	1,236
武陟		2,720	2,720		47		509	509
陝縣		83,204	83,204		40		14,527	14,527
懷慶		124,806	124,806		40		21,790	21,790
關鄉		51,264	51,264		40		8,950	8,950
洛寧		9,004	9,004		78		2,725	2,725

民國三十五年棉產統計

河南省 (二)

	棉田面積 (市畝)			每畝收量 (市斤)		皮棉產額 (市担)		
	中棉	美棉	共計	中棉	美棉	中棉	美棉	合計
偃師		96,381	96,381		78		39,268	39,268
洛陽		146,278	146,278		78		59,590	59,590
鞏縣		72,008	72,008		47		16,592	16,592
孟津		4,710	4,710		47		1,097	1,097
伊川	69	45,443	45,512	50	47	20	13,752	13,772
新安		5,797	5,797		47		1,012	1,012
瀋邱		17,043	17,043		40		2,976	2,976
宜陽	4,517	8,460	12,983	40	40	982	2,563	3,545
鄭縣		21,484	21,484		40		3,750	3,750
廣武		17,755	17,755		43		3,306	3,306
汜水	81	3,690	3,771	47	47	11	629	640
榮陽		2,112	2,112		40		369	369
密縣		6,793	6,793		40		1,186	1,186
中牟	939	1,543	2,482	43	43	168	296	464
新鄭		503	503		47		87	87
太康	42,952	101,992	144,944	55	62	8,610	28,491	37,101
杞縣	3,885	859	4,744	43	43	618	9	627
通許	336	392	638	47	47	68	63	131
扶溝	470	134	604	40	24	62	13	75
淮陽	971	336	1,007	32	32	72	50	122
淮寧	4,429	2,147	6,576	43	43	808	412	1,220
鹿邑	16,775	2,818	19,593	40	32	2,343	394	2,737
柘城	12,232	4,697	16,929	40	47	1,781	984	2,765
商邱	2,617	1,677	4,294	32	32	304	250	554
寧陵	5,838	268	6,106	40	40	849	47	896
虞城	1,409	268	1,677	40	47	213	58	271
夏邑	2,952	268	3,220	40	32	430	37	467
永城	2,650	3,154	5,704	40	35	371	495	866
南陽	973	47,305	48,278	46	52	194	11,452	11,646

河南省 (三)

	棉田面積 (市畝)			每畝收量 (市斤)		皮棉產額 (市担)		
	中棉	美棉	共計	中棉	美棉	中棉	美棉	合計
鄭縣	32,543	78,843	111,386	55	62	7,530	22,189	29,719
新野	11,675	35,228	46,903	53	65	2,495	10,169	12,664
唐河	839	38,045	38,884	50	55	207	10,302	10,409
鎮平	2,348	9,327	11,675	33	40	321	1,771	2,092
內鄉		19,795	19,795		41		3,833	3,833
浙川		11,072	11,072		52		2,721	2,721
嵖岈山	7,112	7,851	14,963	42	49	1,153	1,529	2,682
泌陽	3,019	24,693	27,712	44	54	452	5,949	6,401
遂平	14,404	1,275	15,760	48	57	2,263	270	2,533
汝南	47,306	2,381	49,687	35	43	5,451	593	5,844
正陽	9,050	4,361	12,420	35	42	1,167	686	1,853
禹縣	4,420	6,639	11,068	61	68	1,186	1,032	3,118
臨汝	12,684	15,711	28,395	55	60	3,258	4,572	7,830
登封	4,701	10,745	15,446	57	60	1,250	3,120	4,385
杞縣	4,828	3,486	8,314	57	60	1,236	974	2,210
寶豐	554	140	694	57	60	148	45	193
魯山	2,465	2,260	4,725	57	60	660	658	1,318
南召	1,979	3,154	5,133	57	60	359	601	1,050
伊陽	5,883	6,690	12,573	53	60	1,507	1,949	3,456
嵩縣	2,893	6,723	9,616	58	61	775	1,964	2,731
方城	2,147	5,592	7,649	44	52	322	1,267	1,589
臨城	597	805	1,402	31	40	70	244	314
臨潁	215	570	785	31	40	25	99	124
西華	1,114	3,247	4,361	40	40	143	567	710
西平	17,312	1,476	18,788	38	46	2,127	249	2,376
襄城	2,679	1,442	4,121	57	61	680	419	1,105
葉縣	6,173	6,978	13,151	40	52	842	1,578	2,420
舞陽	17,110	1,812	18,922	45	51	2,383	397	2,780
鄆陵	738	16,037	16,775	47	47	144	3,360	3,504

民國三十五年棉產統計

河南省 (四)

	棉田面積 (市畝)			每畝收量 (市斤)		皮棉產額 (市担)		
	中棉	美棉	合計	中棉	美棉	中棉	美棉	合計
許昌	3,221	3,972	7,193	40	52	543	932	1,475
長葛	2,013	2,952	4,965	40	40	340	515	855
洧川	7,180	2,753	9,933	47	47	1,453	638	2,091
尉氏	2,684	1,678	4,362	40	44	417	322	739
項城	5,368	67	5,435	47	44	900	11	911
沈邱	11,743	7,615	19,358	44	40	1,728	1,137	2,865
鹿水	26,303	6,039	32,342	40	40	3,213	879	4,092
上蔡	11,541	5,100	16,641	33	38	1,297	740	2,037
開封	671	537	1,208	47	44	136	103	239
陳留	671	836	1,476	40	47	113	169	282
蘭封	1,067	805	1,812	40	40	146	145	291
考城	2,214	201	2,415	40	36	322	33	355
民權	1,067	536	1,543	32	36	117	84	201
信陽	16,440	20,801	37,241	44	53	2,786	4,444	7,230
柘柏	9,797	4,301	14,158	38	45	1,423	839	2,262
濱川	23,518	4,831	33,349	44	46	4,647	847	5,494
固始	8,723	6,375	15,098	44	46	1,597	1,204	2,711
商城	7,045	8,580	15,634	38	44	1,023	1,457	2,480
新蔡	8,388	2,080	10,468	36	40	1,010	315	1,325
息縣	18,788	939	19,727	37	44	2,313	150	2,463
光山	10,099	1,979	12,078	46	53	1,909	438	2,347
經扶	2,147	1,443	3,590	44	48	377	297	674
應山	8,119	3,221	11,340	37	46	1,154	587	1,741
合計	622,797	1,951,203	2,574,000			117,024	552,976	670,000

陝西省 (一)

	棉田面積(市畝)			每畝數量(市斤)		皮棉產額(市担)		
	中棉	美棉	共計	中棉	美棉	中棉	美棉	共計
長安		178,331	178,331		147		71,332	71,332
藍田		4,863	4,863		95		1,459	1,459
臨潼		204,297	204,297		75		46,988	46,988
渭南	24,000	211,155	235,155	90	90	6,480	49,967	56,447
華縣	5,000	66,557	71,557	80	80	1,200	51,976	17,176
大荔	4,200	42,441	46,641	75	75	945	10,249	11,194
華陰		23,040	23,040		75		5,078	5,078
潼關		16,359	16,359		73		3,923	3,923
平民		59,983	59,983		70		13,103	13,103
朝邑		57,416	57,416		68		13,207	13,207
郃陽		71,458	71,458		90		17,065	17,065
韓城	20,000	26,916	46,916	90	95	5,400	7,267	12,667
蒲城	3,631	35,375	39,307	65	60	766	4,343	5,109
富平		39,174	39,174		90		9,474	9,474
三原		127,203	127,203		140		57,255	57,255
高陵		165,258	165,258		162		79,319	79,319
涇陽		267,702	267,702		140		123,143	123,143
咸陽		117,554	117,554		100		38,792	38,792
郿縣		65,857	65,857		144		22,393	22,393
藍田	26,000	45,114	71,114	50	60	3,900	17,434	21,334
興平	1,000	61,712	62,712	50	160	150	21,799	21,049
武功	5,000	16,336	21,336	50	100	750	3,517	4,267
扶風	5,200	19,073	24,273	60	65	936	3,916	4,852
郿縣	3,000	14,499	17,499	50	100	450	5,675	6,125
岐山		10,924	10,924	55	60		2,185	2,185
寶雞		15,384	15,384	55	60		3,847	3,847
鳳翔	7,004	15,200	22,204	65	70	1,868	3,296	4,062
郿縣	580	35	615	30	32	62	3	55
同州	120	10	130	15	16	50	5	55

陝 西 省 (二)

	棉 田 面 積 (市 畝)			每 畝 收 量 (斤 市)		皮 棉 產 額 (市 担)		
	中 棉	美 棉	共 計	中 棉	美 棉	中 棉	美 棉	共 計
禮泉縣		21,267	21,267		86		5,954	5,954
乾縣		15,323	15,323		78		3,830	3,830
高縣	700	1,400	2,100	50	65		420	420
維縣		1,200	1,200		65		240	240
高南		1,856	1,856		65		371	371
安樂	650	2,250	2,900	100	120	195	810	1,005
南鄭	11,000	42,000	53,000	30	30	900	4,210	5,100
沔縣	2,000	20,000	22,000	32	30	183	2,020	2,200
洋縣	9,000	50,000	59,000	30	30	810	5,090	5,900
城固	7,500	38,500	46,000	30	30	675	3,925	4,600
西鄉	18,000		18,000	30		1,800		1,800
褒城	12,000	35,000	47,000	24	30	864	3,836	4,700
共 計	165,885	2,205,023	2,370,908			27,950	683,422	711,381

湖北省 (一)

	棉田面積(市畝)			每畝產量(市斤)		皮棉產額(市担)		
	中棉	美棉	共計	中棉	美棉	中棉	美棉	共計
漢陽	157,500		157,500			28,800		28,800
漢川	130,500		130,500			36,000		36,000
沔陽	351,000		351,000			98,000		98,000
潛江	6,901	165,632	172,533	72	82	1,518	50,240	51,758
天門		373,500	373,500				98,000	98,000
京山	13,500		13,500	64		2,835		2,835
鍾祥		225,000	225,000				28,800	28,800
雲夢	46,800		46,800			10,800		10,800
孝感	108,000		108,000			28,800		28,800
應山	3,582	4,518	8,100	54	54	648	810	1,458
漢陽	97,200		97,200			28,800		28,800
江陵	1,620	324,355	325,975	95	100	540	117,747	118,287
監利	82,833	97,132	179,965	110	130	28,800	67,032	95,832
公安		347,166	347,166		86		106,600	106,600
石首	27,646	110,586	138,232	120	145	11,250	56,100	67,350
松滋	18,234	285,700	303,934	90	86	6,196	87,180	93,376
枝江	16,240	92,026	108,266	70	77	3,605	25,065	28,670
宜都	15,162	35,380	50,542	70	77	3,335	9,285	12,620
當陽	720	39,780	40,500	90	86	216	12,600	12,816
黃岡	288,000		288,000			86,400		86,400
麻城	202,500		202,500			57,000		57,000
蕪水	85,500		85,500			21,600		21,600
英山	900		900			135		135
蕪春	40,500		40,500	72		10,368		10,368
黃梅	39,888		39,888			4,788		4,788
陽新	180		180			54		54
大冶	32,400		32,400			7,200		7,200
鄂城	162,900		162,900			43,200		43,200
襄陽	70,722	33,111	103,833	90	100	21,213		33,643

湖 北 省 (二)

	棉 田 面 積 (市 畝)			每 畝 收 量 (市 斤)		皮 棉 產 額 (市 担)		
	中 棉	美 棉	共 計	中 棉	美 棉	中 棉	美 棉	共 計
光 化		477,000	477,000				143,699	143,699
穀 城		112,500	112,500				22,500	22,500
棗 陽		251,000	251,000				72,000	72,000
隨 縣		297,000	297,000				108,000	108,000
宜 城		162,320	162,320				32,400	32,400
南 漳		25,200	25,200				5,040	5,040
房 縣		18,000	18,000				3,600	3,600
鄖 縣		27,000	27,000				5,400	5,400
郢 西		22,500	22,500				4,500	4,500
竹 山		18,000	18,000				3,600	3,600
竹 谿		18,000	18,000				3,600	3,600
樊 城		243,000	243,000				81,000	81,000
自 忠		66,990	66,990		40		6,900	6,900
荊 門	10,336	41,340	51,676	55	80	1,700	12,402	12,402
合 計	2,011,264	3,923,736	5,935,000			544,461	1,76,539	1,721,000

湖南省 (一)

	棉田面積(市畝)			每畝收量(斤市)		皮棉產額(市担)		
	中棉	美棉	共計	中棉	美棉	中棉	美棉	共計
華容		104,868	104,868		85		30,788	30,788
南縣	58,620	11,358	69,978	77	77	16,493	3,215	19,708
漢壽	36,000	18,000	54,000	51	51	6,866	3,400	10,266
沅江	8,590	5,220	13,810	60	85	2,242	792	3,034
岳陽	2,335	20,520	31,905	60	85	471	8,373	8,844
湘陰	8,820	18,000	26,820	58	73	1,500	4,098	5,598
臨湘	31,500	9,000	40,500	115	170	13,881	5,112	18,993
常德	121,633	990	122,623	68	64	27,634	211	27,845
澧縣	220,130	41,300	261,430			54,180	9,585	63,765
安鄉	15,750	36,900	52,650			3,568	8,733	12,301
臨澧	10,600	2,650	13,250	68	51	2,512	436	2,948
石門	7,508	945	8,453			2,220	196	2,416
慈利	13,000	10,400	23,400			3,693	2,363	6,056
宜章	5,400		5,400			894		894
耒陽	2,210	1,540	3,750	82	112	667	560	1,227
茶陵	10,800	11,616	22,416	38	43	1,533	1,209	2,742
攸縣	720	450	1,170			180	113	293
永明	5,595	487	6,082	34	39	528	52	580
新寧	8,532		8,532	26		746		746
郴縣	432	108	540	84	43	120	16	135
永興	3,150	750	3,900	30	30	365	133	498
龍山	4,080		4,080	110		1,130		1,130
汝城	190		190	28		18		18
桑植	180		180	85	102	43	174	217
安化	585	244	829	26	30	40	20	60
新化	1,980	1,350	3,330	68	85	459	450	909
道縣	7,615	315	7,930	56	70	1,427	75	1,502
臨武	2,944		2,944	26		192		192
保靖	1,980		1,980	38		295		295
合計	590,989	306,011	897,000			143,897	80,103	224,000

江西省 (一)

	棉田面積(市畝)			每畝收量 (市斤)		皮棉產額(市担)		
	中棉	美棉	共計	中棉	美棉	中棉	美棉	共計
武寧	3,330		3,330	64		700		700
蓮賢	7,200		7,200	51		1,400		1,400
新建	4,500		4,500	55		900		900
餘江	5,220		5,220	64		740		740
東鄉	13,500		13,500	38		1,720		1,720
貴溪	2,500		2,500	51		470		470
豐城	6,310	80	6,390	64	68	1,470	20	1,490
樂平	5,760	4,320	10,080	55	55	1,080	800	1,880
德安	420		420	43		60		60
上饒	1,890	135	2,025	85	120	410	40	450
新淦	4,590		4,590	110		1,820		1,820
臨川	22,518		22,518	44		3,860		3,860
萬安	3,190	108	3,298	81	68	940	70	1,010
湖口	18,990	4,500	22,500	68	34	4,080	570	4,650
南昌	1,678		1,678	72		440		440
上高	936	134	1,070	114	120	400	90	490
贛縣	514		514	77		140		140
信豐	72		72	85		20		20
南康	70		76	91		20		20
吉水	2,090		2,090	85		570		570
吉安	7,843		7,843	47		1,290		1,290
金谿	378		378	43		50		50
高安	3,755		3,755		60	520		520
星子	1,710		1,710	38		180		180
彭澤	31,350	665	32,015	85	43	8,925	40	8,965
永豐	1,123		1,123	66		230		230
永新	22,500	220	22,720	85	85	6,375	60	6,435
瑞昌	4,050		4,050	85		1,260		1,260
新喻	6,885		6,885	105		2,660		2,660

江 西 省 (二)

	棉田面積(市畝)			每畝收量(市斤)		皮棉產額(市担)		
	中棉	美棉	共計	中棉	美棉	中棉	美棉	共計
九江	8,010	135	8,145	85	34	2,270	20	2,290
弋陽	1,350		1,350	47		170		170
潯江	9,895		9,895	89		3,240		3,240
峽江	2,560		2,560	43		340		340
合計	205,703	10,297	216,000			48,750	1,710	50,460

安徽省 (一)

	棉田面積(市畝)			每畝收量(市斤)		皮棉產額(市擔)		
	中棉	美棉	共計	中棉	美棉	中棉	美棉	共計
懷甯	5,950	3,740	9,690	65	58	1,270	740	2,010
桐城	3,150	770	3,920	52	31	750	90	840
望江	21,000	10,050	31,050	76	73	6,630	2,850	9,480
舒城	10,000	3,400	13,400	60	40	2,130	590	2,720
定遠	2,900	1,570	4,470	43	50	400	270	760
合肥	96,200	50,380	146,580	30	43	11,770	8,380	20,150
和縣	3,880	52,570	56,450	60	77	920	15,980	16,900
廬江	13,180	5,420	18,600	73	54	3,400	1,120	4,520
巢縣	510	16,215	16,725	43	52	70	3,400	3,470
太湖	3,220	2,550	5,770	49	59	690	460	1,150
盱眙	1,140	850	1,990	47	52	210	220	430
潛山	15,300	1,790	17,090	60	45	3,200	260	3,460
六安	20,820	6,910	27,730	26	29	3,050	600	3,650
淪縣	410	2,300	2,710	52	60	80	540	620
滁縣	3,150	680	3,830	58	69	530	120	650
太和	5,530	1,280	6,810	66	77	670	260	930
鳳台	3,200	1,700	4,900	43	52	270	190	460
天長	510	510	1,020	43	55	85	85	190
宿松	12,670	2,380	15,050	56	43	2,670	370	3,040
無為	11,870	5,960	17,830	69	52	3,250	1,280	4,530
全椒	340	420	760	52	65	70	110	180
蒙城	3,400	850	4,250	48	40	580	150	730
阜陽	5,530	2,000	7,530	60	69	780	230	1,010
懷遠	5,100	1,600	6,700	65	77	650	260	910
東流	31,200	40,060	74,260	76	61	12,180	8,230	20,410
貴池	10,000	13,090	23,090	47	51	1,800	3,270	5,160
南陵	850	1,750	2,600	43	51	140	350	490
繁昌	1,090	850	1,940	51	56	220	190	410
銅陵	1,600	1,200	2,800	47	51	190	240	430

安 徽 省 (二)

	棉 田 面 積 (市畝)			每畝收量 (市斤)		皮 棉 產 額 (市擔)		
	中 棉	美 棉	共 計	中 棉	美 棉	中 棉	美 棉	共 計
青 陽	680	1,320	2,000	47	51	130	350	480
郎 溪	2,500	1,120	3,620	47	51	460	250	710
蕪 湖	450	650	1,100	51	65	90	160	250
至 德	1,500		1,500	51		300		300
當 塗	425		425	20		40		40
廣 德	220	220	440	34	43	30	40	70
石 埭	510	450	960	43	51	90	90	180
宣 城	20,570	17,150	37,720	51	48	4,180	3,230	7,410
岑 縣	13,600	6,700	20,300	30	34	1,000	460	1,460
太 平	5,100	1,860	6,960	30	39	50	280	330
合 計	341,655	262,345	604,000			65,275	55,725	121,000

江 蘇 省 (一)

	棉田面積(市畝)			每畝收量(市斤)		皮棉產額(市担)		
	中棉	美棉	共計	中棉	美棉	中棉	美棉	共計
豐縣	1,598	14,552	16,150	34	52	191	2,938	3,129
沛縣	1,837	9,958	11,795	36	57	227	2,441	2,668
陽山	1,737	9,988	11,725	39	59	223	2,268	2,491
蕭縣	2,119	41,242	43,361	36	57	269	7,873	8,142
銅山	1,955	17,213	19,168	39	61	275	4,111	4,386
邳縣	1,207	8,020	9,227	34	60	139	1,888	2,027
睢寧	2,083	17,170	19,253	35	50	246	2,656	2,902
豐縣	17,067	5,538	16,605	45	50	1,750	978	2,728
泗陽	8,279	2,040	10,319	39	43	1,450	389	1,839
沐陽	15,725	30,600	46,325	46	57	2,359	5,517	7,876
東海		850	850		45		137	137
灌雲	6,375	1,020	7,395	39	43	815	151	966
連雲港	41,276	27,302	68,578	43	52	2,711	4,959	7,670
阜寧		489,584	489,584		52		85,989	85,989
鹽城		145,733	145,733		52		25,596	25,596
興化	38,851	6,434	45,285	47	52	7,549	1,148	8,697
東台		573,750	573,750		60		117,567	117,567
江浦	638	7,480	8,118	48	43	108	1,133	1,241
揚中	8,075		8,075	52		1,467		1,467
泰興	41,310		41,310	67		11,383		11,383
靖江	45,900		45,900	60		11,351		11,351
如皋	188,190	108,936	297,126	69	65	53,180	23,916	77,105
南通	384,576	145,529	530,099	69	65	114,442	31,948	146,390
海門	242,352	45,900	288,252	67	67	66,785	10,450	77,235
啓東	82,419	164,983	247,402	62	68	20,954	38,154	59,118
崇明	83,892		83,892	60		20,746		20,746
川沙	59,136		59,136	52		11,767		11,767
南匯	382,501		382,501	52		77,220		77,220
奉賢	329,094		329,094	52		51,480		51,480

江 蘇 省 (二)

	棉田面積(市畝)			每畝收穫量(市斤)		皮棉產額(市担)		
	中棉	美棉	共計	中棉	美棉	中棉	美棉	共計
上海	130,050		130,050	69		33,091		33,091
寶山	151,544		151,544	73		43,037		43,037
嘉定	179,304	3,310	182,710	80	56	55,650	643	56,293
青浦	27,625		27,625	95		10,296		10,296
松江	114,750		114,750	69		24,281		24,281
金山	25,500		25,500	52		5,148		5,148
崑山	12,125		12,125	34		1,689		1,689
太倉	232,806	5,640	238,512	32	28	30,065	382	31,047
常熟	224,400		224,400	59		54,803		54,803
江陰	32,810	104	32,974	103	43	14,307	81	14,388
無錫	7,225	3,305	10,540	47	52	1,321	601	1,922
南京市	383	272	655	43	52	60	51	111
江甯	553	2,210	2,763	39	43	75	335	410
句容	2,720	208	3,018	47	54	455	51	506
鎮江	23,375	16,065	39,440	47	52	4,282	2,917	7,199
丹陽	7,509	3,417	11,016	47	52	1,304	620	1,924
武進	16,130	5,015	21,145	43	52	2,488	858	3,346
宜興	5,525		5,525	43		824		824
金壇	3,825	10,625	14,450	49	60	652	2,102	2,754
溧陽	6,528	272	6,800	65	58	1,474	42	1,516
溧水	6,375	2,003	9,308	40	52	832	532	1,364
高淳	13,116		13,116	40		1,725		1,725
合計	3,205,609	1,927,391	5,133,000			747,565	381,435	1,129,000

浙 江 省

	棉 田 面 積 (市畝)			每畝收量 (市斤)		皮 棉 產 額 (市担)		
	中 棉	美 棉	共 計	中棉	美棉	中 棉	美 棉	共 計
枕 縣	48,100		48,100			5,800		5,800
餘 姚	311,700	13,000	324,700			77,410	2,790	80,200
慈 谿	38,500	26,410	64,910			10,860	7,550	18,410
鎮 海	9,240	25,860	35,100			2,890	7,430	10,320
鄞 縣	2,680	1,630	4,310			950	530	1,480
上 虞	26,470	11,350	37,820			5,570	2,260	7,830
紹 興	109,000		109,000			9,220		9,220
蕭 山	256,000	6,560	292,500			38,000	980	38,980
海 寧	14,500		14,500			1,480		1,480
海 鹽	5,750	5,230	10,980			650	600	1,250
平 湖	58,820	720	59,040			6,160	80	6,240
定 海	5,110	2,620	7,730			1,420	670	2,090
象 山	1,520		1,520			420		420
三 門	6,500	1,300	7,800			960	210	1,170
鹽 海	14,100	0	14,100			1,500	10	1,510
玉 環	300		300			25		25
瑞 安	5,400	1,010	6,410			1,575	320	1,895
樂 清	4,940		4,940			500		500
溫 嶺	9,180		9,180			1,090		1,090
合 計	957,310	95,690	1,053,000			166,570	23,430	190,000

四川省(一)

	棉田面積(市畝)			每畝收量(市斤)		皮棉產額(市担)		
	中棉	美棉	共計	中棉	美棉	中棉	美棉	共計
射洪	32,650	90,173	122,823	57	75	7,002	25,030	32,032
中江	53,730	56,088	109,768	52	70	10,585	14,796	25,381
蓬溪	78,768	70,376	149,144	30	61	15,566	16,038	31,604
遂寧	231,963	3,328	235,281	46	50	46,989	728	47,708
安岳	40,240	1,480	41,720	26	50	3,968	276	4,244
遂寧	14,480	4,367	48,847	42	57	6,972	948	7,920
樂至	49,520		49,520	42		10,984		10,984
金堂	80,000	52,680	132,680	39	52	15,880	10,430	26,310
三台	93,600	51,488	145,088	50	70	24,636	13,502	38,228
綿陽	30,485	6,419	36,904	47	65	7,440	1,588	9,028
羅江	40,450	164	40,614	44	61	8,671	38	8,712
遂寧	17,700	1,664	19,424	35	40	2,344	217	2,591
南充	38,150		38,150	50		7,128		7,128
丹稜	6,364	774	7,138	37	37	880	108	988
彭山	2,181	203	2,384	37	38	303	33	339
井研	9,040		9,040	17		608		608
興文	824	552	1,376	33	44	100	92	192
開縣	16,176	1,416	17,592	48	48	2,935	256	3,191
慶符	5,136		5,136	20		392		392
鄰水	5,931		5,931	51		1,142		1,142
岳池	3,488	512	4,000	35	48	400	93	553
南部	125,656	6,896	132,552	24	33	10,950	853	11,803
儀隴	83,663	17,256	100,919	23	22	10,312	1,395	11,707
閬中	9,144	2,400	11,544	26	22	905	788	1,693
蓬安	8,391	4,912	13,303	33	33	1,638	608	1,646
仁壽	111,854	80	111,914	32	37	13,552	11	13,563
簡陽	115,870	19,048	134,918	30	61	24,642	4,402	29,104
資陽	14,784	80	14,864	39	46	2,195	14	2,309
遂寧	8,319	4,671	12,390	40	48	1,235	739	1,974

民國三十五年棉產統計

四 川 省 (續)

	棉田面積(市畝)			每畝收量(市斤)		皮棉產額(市担)		
	中棉	美棉	共計	中棉	美棉	中棉	美棉	共計
眉山	3,128	58)	3,708	40	40	465	86	551
廣元	7,897	1,120	9,017	30	40	912	160	1,081
武勝	112	632	744	33	26	14	62	76
彰明	10,444	64	10,508	33	44	1,292	10	1,302
廣漢	5,708	34,024	39,732	40	53	817	6,737	7,554
德陽	4,560	16,800	21,360	40	50	673	3,188	3,861
西充	47,750	496	48,246	44	58	7,879	123	7,600
鹽亭	8,092	3,457	11,549	52	70	1,602	915	2,515
涪陵	15,640	1,136	16,776	24	35	1,419	155	1,574
安縣	7,848	659	8,507	33	37	971	92	1,063
江油	11,448	160	11,608	28	44	1,202	26	1,228
榮縣	45,920	17,965	63,885	28	33	4,925	2,312	7,267
威遠	21,120	160	21,280	26	33	2,047	23	2,117
宜賓	20,320	2,720	23,040	26	30	1,968	314	2,312
大足	2,112		2,112	20		157		157
江津	4,160		4,160	24		377		377
捷為	3,352		3,352	31		304		304
南溪	2,318	1,440	3,758	20	28	172	154	326
江安	7,893	1,200	8,593	24	28	670	128	798
納溪	4,320	780	5,109	24	28	302	85	477
鄰水	1,784	491	2,275	20	24	132	45	177
富順	60,960	1,020	62,880	24	28	5,532	205	5,737
資中	23,758	168	23,926	24	30	2,156	19	2,175
高縣	2,660	123	2,810	20	28	200	13	213
古宋	2,129		2,129	28		228		228
合江	8,080	9.0	9,040	37	40	1,138	142	1,280
萬縣	11,280	1,600	12,880	26	33	1,116	198	1,314
洪縣	473	28	501	20	28	85	8	38
長壽	1,848	256	2,104	24	28	168	27	195

四川省 (三)

	棉田面積(市畝)			每畝產量(市斤)		皮棉產額(市担)		
	中棉	美棉	共計	中棉	美棉	中棉	美棉	共計
永川	1,640	57	1,697	19	24	120	5	125
梓潼	9,460	1,680	11,140	33	40	1,174	250	1,424
巴縣	1,208		1,208	17		80		80
璧山	1,238	272	1,510	20	24	92	24	116
梁山	12,080	800	12,880	20	24	895	72	968
墊江	11,849	320	12,169	20	26	886	32	918
巫溪	1,840		1,840	21		106		106
蒼溪	12,388		12,388	24		1,124		1,124
內江	8,024		8,024	24		728		728
劍閣	12,336	480	12,816	24	28	1,119	50	1,169
奉節	24,204	23,040	47,244	44	57	3,994	4,942	8,936
雲陽	8,408	3,891	12,359	30	44	978	642	1,620
渠縣	12,160	2,349	14,509	24	33	1,104	290	1,394
大竹	7,021	1,355	8,376	24	28	636	145	781
廣安	10,980	4,108	15,088	20	24	815	372	1,187
巴中	166,422	4,714	171,136	20	26	12,438	466	12,904
南江	22,704	20,000	42,704	19	24	1,630	1,815	3,445
通江	42,543	16,000	58,543	20	24	3,159	1,450	4,609
昭化	812	1,440	2,252	28	44	73	237	313
華陽	11,361	160	11,621	32	39	1,260	24	1,284
長寧	880		880	24		80		80
雙流	1,870		1,870	22		148		148
青神	10,552		10,552	20		783		783
夾江	17,504		17,504	24		1,588		1,588
開江	11,713		11,713	16		870		870
潼縣	26,331		26,331	22		2,170		2,170
隆昌	14,193		14,193	15		820		820
合計	2,167,012	565,988	2,733,000			317,738	119,242	437,000

遼寧省

	棉田面積(市畝)			每畝收量(市斤)		皮棉產額(市担)			備 考
	中棉	美棉	合 計	美棉	中棉	中棉	美棉	共 計	
新民			40,000					10,800	平均每畝收籽棉 82斤
遼陽			150,000					60,000	平均每畝收籽棉 120斤
海城			37,000					10,000	平均每畝收籽棉 80斤
錦縣			65,200					19,600	平均每畝收籽棉 90斤
遼中			68,200					23,500	平均每畝收籽棉 98斤
台安			68,750					22,000	平均每畝收籽棉 95斤
雙山			8,182					1,800	平均每畝收籽棉 65斤
興城			37,000					10,000	平均每畝收籽棉 81斤
錦西			4,702					1,000	平均每畝收籽棉 64斤
義縣			68,000					20,400	平均每畝收籽棉 90斤
黑山			90,000					31,000	平均每畝收籽棉 100斤
復縣			15,652					3,600	平均每畝收籽棉 70斤
蓋平			30,000					7,500	平均每畝收籽棉 75斤
北鎮			30,000					7,500	平均每畝收籽棉 76斤
綏中			2,381					500	平均每畝收籽棉 64斤
彰武			600					100	平均每畝收籽棉 60斤
康平			1,571					330	平均每畝收籽棉 63斤
法庫			1,702					370	平均每畝收籽棉 64斤
合計			719,000					230,000	

安 東 省

	棉田面積 (市畝)			每畝收量 (市斤)		皮棉產額 (市担)			備 註
	中棉	美棉	共 計	中棉	美棉	中棉	美棉	共 計	
莊 河			800					160	平均每畝籽棉收量61斤
綏 遠			700					140	平均每畝籽棉收量60斤
合 計			1,500					300	

福 建 省

	棉田面積(市畝)			每畝產量(市斤)		皮棉產額(市担)		
	中棉	美棉	共計	中棉	美棉	中棉	美棉	共計
詔安		70	70		10		2	2
仙遊	13	140	153	50	60	2	20	22
惠安	90		90	50		13		13
安溪	100	101	200	90	80	30	20	50
同安	100	100	200	45	60	15	20	35
龍浦	1,200	200	1,400	50	20	220	12	232
建陽	1,540	2,943	4,483	60	60	280	500	780
閩溪		462	462		75		100	100
古田	300	80	380	40	38	40	10	50
福鼎	400		400	60		70		70
長汀	260		260	35		30		30
福安	15	20	35	65	80	2	4	6
甯化	70	30	100	8	12	1	1	2
雲霄	90	110	200	50	40	15	10	25
浦城	100		100	25		10		10
連城	160		160	50		25		25
漳平		30	30				3	3
龍巖	200	1,800	2,000	25	30	15	162	177
崇安	85		85	20	30	5		5
沙縣	100	300	400	25		8	27	35
長泰	20	80	100	30	27	1	6	7
尤溪	150	570	720	20	25	10	50	60
海澄	50		50	80	30	12		12
永春	1,088		1,088		75	285		285
邵武	200	800	1,000	30	75	30	200	230
建浦	1,258		1,258	50		218		218
大田		120	120		60		20	20
合計	7,688	7,955	15,553			1,237	1,167	2,504

貴 州 省

	棉 田 面 積 (市畝)			每畝收量 (市斤)		皮 棉 產 額 (市担)		
	中 棉	美 棉	共 計	中 棉	美 棉	中 棉	美 棉	共 計
石 阡	1,147	216	1,363	56	60	194	42	236
思 南	26,700	153	28,853	50	55	4,000	20	4,020
榕 江	1,000	800	1,800	20	30	60	13	73
遵 旬	2,000	1,500	3,500	20	30	130	325	455
都 勻	1,200	1,000	2,200	20	30	74	30	104
施 秉	3,185	6,370	9,555	55	60	630	1,147	1,777
鎮 遠	2,500	3,000	5,500	50	40	375	30	405
遵 義	250	40	290	80	90	65	12	77
沿 河	21,120	2,160	23,270			6,000	400	6,400
册 亨	2,300	400	2,700	28	31	200	37	237
安 龍	1,104	196	1,300	25	28	85	12	97
關 嶺	2,400		2,400	30		216		216
望 謫	2,130	380	2,510	29	30	310	35	345
貞 堡	3,603	240	3,843	30	35	330	25	355
盤 縣	30	10	40	25	10	2	28	30
普 安	251	172	423	16	18	15	9	24
興 義	270	680	950	35	20	30	40	70
晴 隆	6,000	1,000	7,000	14	15	252	45	297
紫 雲	2,940		2,940	22		194		194
合 計	80,130	18,307	98,437			13,162	2,250	15,412

中華民國二十六·三十四·三十五年

棉 產 估 計

二十六年棉產估計報告

棉業統制委員會中央棉產改進所調查股編

此項估計（一）係根據河北，山東，山西，河南，陝西，湖北，湖南，江西，安徽，江蘇，浙江，四川十二省（南京上海天津三市包括在內）報告編製而成；（二）第一次估計於二十六年八月二十日發表，以八月十日以前之棉作情形為準。第二次估計於十一月二十日發表，以十一月十日以前之棉作情況為準，最後修正估計於二十七年一月二十日發表；（三）第一次估計報告在八月十日以前各省棉作所受災害之損失，均計算在內。第二次估計報告在十一月十日以前各省棉作所受災害之損失，亦均計算在內。

第一次估計棉作概況

近年國內植棉發展甚速，本年繼續進步，因各省均從事於植棉之推廣與改進，過去棉價又高，因勢利導，收效愈著，益以今春黃河流域各省雨水充足，棉花下種，極為順利，故冀魯晉豫陝等省，棉田增率尤大，河北河南及山西較上年均增百分之三十，山東陝西亦逾百分之二十五，長江流域以湖南增百分之三十三為最大，其餘增率較小，湖北百分之十七，江蘇百分之五，江西則減少一成許，總計十二省棉田六千二百四十二萬三千九百三十四市畝，較上年增百分之十二強，為過去未有之最高數。

本年各省棉產情形，大致均屬良好，在下種時期，黃河流域僅山西一省苦乾，發芽情形稍劣，河北及陝西一部份亦緣乾，其餘皆極順適，長江流域之四川苦旱，湖北最佳，蘇浙皖贛等省，間有局部不甚適宜者，生長期中，冀陝晉三省極少地方遭受雹災，四川水旱災相繼發生，八月上旬之暴風雨，棉區波及甚廣，但受損程度，輕者多而重者少，以蘇省濱海各地為甚，江西省之修水，及湖北省之襄水泛濫，棉田被淹，頗有損失，此外幼苗時代之蚜蟲，及現時之捲葉蟲，各省幾皆有之，但為害尚輕，據此次估計黃河流域之冀魯豫陝四省平均每畝皮棉產量

二十六年棉產估計報告

均逾三十市斤，長江流域湖南幾及四十市斤，湖北浙江均在三十五市斤以上，全國平均為三十一市斤半，較二十五年減少一市斤強，總計十二省共產皮棉一千九百十六萬一千七百五十五市担，較二十五年增百分之十六弱，亦空前高數也。

第二次估計棉作概況

本年國內棉田面積，因各省推進植棉與春季雨水調順，均較上年增多，尤以黃河流域為著，故初次估計，河北山東山西河南陝西湖北湖南江西安徽江蘇浙江及四川等十二省棉田六千二百四十二萬三千九百三十四市畝，比較二十五年增加百分之二十強，八月以後，各省屢遭風雨水災，棉區受損頗重，廢田因之大增，河北山東河南湖北等省或以積水過久，或以河水氾濫，或以山洪暴發，淹沒之棉田甚廣，據此次估計，廢田面積，除戰區不計共有五百六十三萬四千四百四十市畝，棉田面積為六千二百六十六萬六千九百七十市畝，比較二十五年增多一千零三十六萬二千九百九十七市畝。

棉產情形，在第一次估計時，除四川及少數地方有旱災或水災外，大致均屬良好，北方春雨既足，南方氣候亦宜，棉株生長甚佳，故總產額達一千九百六十六萬一千七百五十五市担，平均每畝產量為三十一市斤半，如天氣繼續順適，頗有豐稔之望，詎八月初中旬即有颶風雨災，遍及長江流域及魯豫諸省，花蕾新蕾，吹落甚多，其後各地又復陰雨連綿，經月不止，即在向少秋雨之黃河流域，亦遭極重之雨災，此時正值開蒔收花之期，因之爛蒔大增，濱海之地，更多被淹而成廢田，即非廢田，棉收亦歉，故全國棉區，幾盡罹災，而損害之重，亦為近年所鮮見，此次估計十二省共產皮棉一千三百三十六萬六千九百四十二市担，較本年第一次估計驟減六百二十九萬四千八百十三市担，比較二十五年亦減三百六十萬四千零五十八市担，全國平均每畝產量為二十一市斤，僅及第一次估計百分之六十八，已由幾近豐收變為歉收矣。

茲將二十六年第一次第二次及最後修正估計各省棉田面積皮棉產額及廢田面積列表於下：

中華民國機器棉紡織工業同業公會聯合會

三十四年棉產估計報告

此次估計係根據河北山東河南湖北湖南江蘇浙江七省之抽查報告編製而成緣和平初臨秩序未復除沿鐵路綫省縣間可進行調查外其餘各地以交通阻斷未能周歷又派員調查開始於三十四年十一月延至最近報告猶未到齊故實際數字多用比較估計容俟續接報告再行修正

本年各省棉產情形大致均極衰退一因華北棉區多受旱災二以各地糧食缺乏棉田改種雜糧者頗多三因棉花被敵偽抑價強購農民植棉興趣驟減估計本年十二省棉田總數僅二千二百七十九萬九千九百一十畝共產皮棉五百萬七千八百另五担以與二十六年統計數相較棉田面積減少六成二皮棉產額則減六成一更以各省言除湖南四川二省及鄂西一部分棉產略有增加外其餘各省莫不減少尤以河北山東河南山西受敵軍往復蹂躪及安徽江蘇浙江收穫期內雨量太多減產為甚值茲敵廠接收紡錠增開之際區區產額大不足以應需要深望有關當局對原棉增產多加致意焉

中華民國機器棉紡織工業同業公會聯合會 全國棉產估計報告

中華民國三十四年

省別	二十六年最後估計數		本年估計數		本年比26年增減成數 (以十成計算)				備考
	棉田(畝)	皮棉(市担)	棉田(畝)	皮棉(市担)	田增	田減	棉增	棉減	
河北	13,832,240	2,676,822	3,621,301	712,606		7.4		7.3	
山東	5,574,687	1,630,357	1,634,364	473,879		7.1		7.1	
山西	2,287,141	629,049	594,660	176,134		7.4		7.2	
河南	6,462,611	1,837,522	1,869,343	413,002		7.1		7.0	
陝西	4,825,033	1,067,612	1,888,806	518,059		6.1		6.2	
湖北	7,946,387	1,517,337	4,169,917	963,532		5.7		3.6	
湖南	720,873	148,577	1,161,425	246,161	6.1		6.6		
江西	91,605	22,606	82,445	20,345		1.0		1.0	
安徽	1,973,000	514,953	197,300	51,495		9.0		9.0	
江蘇	11,823,775	2,331,015	3,755,140	775,541		6.8		6.7	
浙江	1,627,636	495,894	451,830	129,580		7.2		7.4	
四川	2,131,296	321,849	3,373,379	527,471	1.6		1.6		
統計	59,316,344	12,713,593	22,739,910	5,007,895		6.2		6.1	

三十五年份中國棉產估計報告

農林部棉產改進諮詢委員會

中華民國機器棉紡織工業同業公會聯合會

本會廣積前輩商紗廠聯合會中藥棉業統計會歷年舉辦棉產調查報告成例經分別派員至產棉省區實地調查三十五年產棉情形茲根據調查員報告發表第一次估計如次

甲、概 說

此次估計係根據河北山東山西河南陝西江蘇安徽江西浙江湖北湖南四川等十二產棉省份之調查報告編成惟山東省情形特殊本會所派調查員由青島折回所列數字係由華北棉產改進處電請山東省建設廳胡平初先生所提供山西一省除由本會派員調查外並由華中棉產改進處轉請山西省建設廳辦理又湖南全省十二產棉縣份截至十一月五日為止僅收報告四縣迭電催調查員向無回電故所列數字僅屬一部份容俟第二次發表時再行修正

本年調查因籌備較遲各地交通又多阻隔估計報告概以十月二十五日以前棉情為準度量衡均為市用制

本年棉產比較去年大有進展但與二十六年比較相去仍遠此或由曬地烽火糧食缺乏棉農不願植棉及交通阻隔生產成本高昂產銷兩方均未走上康莊大道所致而雨暘不調亦一原因至病蟲為害損失尙屬少數此次估計共有棉田三千二百四十一萬八千一百六十九畝約產皮棉七百八十九萬五千六百十担平均每畝可產皮棉二十四斤

乙、各省棉作狀況

河北省

播種以後有用出苗尚齊惟春夏之交苦旱生育停滯入秋後復遭霖雨除蔚海一縣災况甚重外幸影響尚輕至蚜蟲紅蜘蛛葉蟊病等雖有發生均未成災蔚清大興等縣及閻管降冰雹受災亦僅局部

山西省

本省一部產區在共軍範圍未克周歷其餘縣份天氣尚宜災害甚輕惟夏旱秋陰為普遍現象產量自受影響此外介休縣在較雨以後天氣驟寒孝義有晚霜永濟則低田遭遇水潦然皆局部患害耳

陝西省

棉作生育狀况尚稱順適蚜蟲紅蜘蛛等為害尚輕幼蒞時少數縣份間有棉縮葉病及桿瘤病惟夏末久旱九月多雨影響陝大南鄭褒城等縣棉體已成問題又涇惠渠旱天不敷灌溉高陵等縣亦受損失至藍屋等縣秋霜為災則係局部惟石泉縣於四月間受雹災二次損失較重又全省美棉多於中棉如大荔郃陽渭南華縣華陰朝邑等縣百分之九十五均為斯字棉

河南省

本省自各方提倡以後美棉漸佔優勢本年天氣尚為適宜惟春雨較少發苗不旺秋多陰雨花果減損大約減收一二成為普遍現象至於內鄉伊川七月降雹及淅川之襪黑霜僅係局部問題害蟲種類頗多威脅不大如初期之切根蟲繼起之蚜蟲紅蜘蛛金剛鑽蟲及紅鈴蟲均有發現捲葉蟲之害中棉較美棉為輕又信陽羅山等少數縣份有立枯病果腐病炭疽病發生災亦不重惟普通棉農既無防治智識又缺藥品病蟲害之發生僅憑人工剷除實棉業上之重要問題

江蘇省

蘇北荒亂棉農不能樂業幸蘇南尚有朝氣故棉田比去年仍有增加蘇南德字棉之栽植已引起棉農棉商之興趣本年氣候雨量未盡適宜播種發芽及幼苗期間雨水多氣溫低頗受影響八九月間暴風蘇南各縣落鈴頗多厥後霖雨復損產量蘇北之蕭豐沛縣東海等縣水災尤重至於病蟲害雖先後有地老虎捲葉蟲紅鈴蟲根腐病之發生均未成災以棉種言洋棉罹災較重就地區言則以鹽區為烈

山東省

本省棉情以調查員中途折回未能詳悉就大體言地方不靖減產不少而夏旱秋雨及禹城濰縣城武等縣有蚜蟲捲葉蟲蜜蟲及赤色潛心蟲為害亦有相當影響

安徽省

雨量不均棉產受相當影響尤以阜陽無為泗縣當塗濉陽等縣因雨水過量沿河低田多遭淹沒受災頗重病蟲害雖有發生為害不烈

浙江省

就全省言氣候尚屬適宜惟夏秋多雨影響不少八九月颱風暴濟受害尤重他如定海之水災浙山寧海之蟲災與餘姚因食糧缺乏棉田多改植禾稻產量大為減少

江西省

本年棉田及產量均大增加與二十六年數字相比較計超過五倍以上洵屬可喜增加數字以永修一縣為最大據調查員報告修河兩岸盡係沙土極肥濕灘長達三十餘里寬二十餘里甚宜植棉美棉棉鈴有多達九寸餘個肥地每畝可產籽花一百八十斤惟多雨之年山洪湖水恆相為患是其缺點云就全省言本年雨暘水澇調和德安吉安新喻均有水災太陽且柳風災永豐樂平上高九江永修高安等縣均有病蟲害惟為害不烈新淦一縣夏雨為害廢田達千餘畝倘能研究種植法防治病蟲害前途未可限量

四川省

棉田產量均有增加並超過二十六年數字本年雨量未為盡適如慶符安岳春旱夏勞秋久晴隆昌則適與相反資中瀘縣播種時天久不雨江安則旱災嚴重各縣蟲災亦有發生災情懸殊如慶符有地老虎為害樂至有捲葉蟲之災其餘安岳隆昌威遠亦受蟲害影響但人民對於植棉頗感興趣加以提倡有人情形大有進步

湖北省

本省皮棉產量超過二十六年數字若不受多雨影響必更可觀江陵石首沔陽松滋宜都枝江等縣地臨江濱秋季多雨江水上漲或局部被淹或半數覆沒為害頗烈八月間大風江陵襄陽均受其災而黃梅荊門應山諸縣結實之時又苦久旱至於病蟲害以捲葉蟲為多葉銹病亦有發現

湖南省

報告已到四縣棉產亦受雨水不均影響安鄉等低窪縣份有改為水田者華容夏勞秋旱產量減少澧縣略受風害病蟲害亦有發現湘陰較平

丙、棉產棉田估計表

三十五年全國棉產估計報告

省別	二十六年最後估計數			三十四年最後估計數			本年第一次估計數			本年與廿六年比較 (以+或-)			本年與卅四年比較 (以+或-)			備註
	棉田(市畝)	皮棉(市擔)	單位產量	棉田(市畝)	皮棉(市擔)	單位產量	棉田(市畝)	皮棉(市擔)	單位產量	增	減	增	減	增	減	
河北	13,852,246	2,676,822	19	8,621,301	712,696	20	5,426,785	1,740,464	32	6.1	3.5	4.9	1.4			
山東	5,574,087	1,630,357	29	1,634,364	473,879	29	2,570,000	570,000	20	5.5	6.9	5.3	0.5			
山西	2,287,141	629,049	28	594,660	179,134	30	280,070	28,000	10	8.7	9.6	5.3	8.4			
河南	6,462,611	1,357,522	21	1,869,343	413,062	22	2,870,875	425,824	15	5.5	6.9	5.5	0.3			
陝西	4,825,065	1,067,612	22	1,888,806	518,059	27	2,260,000	670,000	30	5.3	3.7	1.0	2.9			
湖北	7,946,367	1,517,337	19	4,169,917	963,332	23	6,172,280	1,802,780	29	2.2	1.9	4.8	8.7			
湖南	720,873	118,577	21	1,161,426	246,161	21	345,334	116,459	34	5.2	2.2	7.0	0.5			
江西	91,605	22,696	25	82,445	29,345	25	539,110	127,946	24	46.8	46.6	55.0	52.8			
安徽	1,973,603	514,053	26	197,300	51,495	26	1,132,366	133,453	17	4.2	6.2	47.0	27.5			
江蘇	11,823,775	2,331,015	20	2,755,140	775,541	21	6,392,969	1,462,357	23	4.7	3.7	4.1	8.8			
浙江	1,627,636	493,894	30	451,830	129,380	29	1,196,580	209,893	18	3.1	5.9	5.9	5.5			
四川	2,131,296	321,849	15	3,373,379	527,471	16	3,485,800	627,444	18	9.4	0.4	0.4	1.8			
總計	59,316,344	12,719,563	21	22,746,910	5,097,935	22	32,418,169	7,865,910	24	4.5	3.8	4.2	5.7			

三十五年中國棉產最後估計報告

農林部棉產改進諮詢委員會

中華民國機器棉紡織工業同業公會聯合會

甲、概況

本年棉產第一次估計業於十一月初發表此次修正估計除復在第一次之十二省市外并將東北之遼寧安東東南之福建及西南之貴州雲南等省加以調查但為時間所限除遼省外仍付缺如俟將來編印專冊時再行增補此次估計共有棉田二千九百四十一萬八千畝皮棉產額七百四十三萬擔平均每畝可產皮棉二十五斤

第一次估計報告時以山東山西兩省情形特殊調查未周旋經多方設法加聘專員從事以爭取時間空間率能如願堪以告慰

湖南省之第一次估計僅列四縣此次遍及全省比之戰前增加十餘縣

本年棉產估計在遍地烽火中諸調查員冒險奔波復承各方熱心相助始克早覓厥成殊深銘感

乙、各省棉作狀況

河北省

本省修正棉田數字較第一次減少一百五十餘萬畝產量減少六十萬擔此皆由天災蟲害及社會秩序不安之故惜本省雖中美棉兼植而美棉之利已為棉農所注意又戰前河北省棉產改進會所推廣之斯字棉種留習民間但其純潔程度亦非昔比

山東省

春旱秋澇秧苗較多地覆切根蟲及蚜蟲為害亦頗七八月間陰雨連綿落葉落果實芽徒長萎腐病及炭疽病乘間發生幸九月中旬後陽光充足降霜較晚吐絮成熟尚屬順利

山西省

本省重要棉區除共產區外此次供經詳查故數字大有增加每畝產量約二十七斤纖維長平均十六分之十一吋纖維強度稍遜光澤不足近年來美棉勢力已漸超過中棉美種中有金字棉及脫字棉之混合退化種及德字棉斯字棉之混合退化種棉產總額較戰前減少三分之二以上其原因不外（一）經敵偽壓榨摧殘未復（二）食糧軍糧不足棉田改種五穀（三）戰禍殘延棉農逃避人力畜力供皆匱乏

河南省

中美棉兼種但數量品質美棉較高故棉農對美棉興趣日高惟以生產成本昂貴生活指數日高入不敷出往往舉債賣地以作抵補此實為棉業改進前途之隱憂

陝西省

本省環境宜植美棉故已成吾國之美棉區域且有數縣全植斯字棉者惟工本增高對棉農生活不無影響大約自耕農植棉者尚足自給佃農則多賒累最近花販充斥農村換水換雜之風甚熾影響棉花品質極鉅

湖北省

本省棉情與第一次調查時略同但廢田甚多當陽至襄樊一帶估計超過百萬畝究其原因當為大兵之後無力復員耳

湖南省

棉產區域本為澧湖各縣抗戰期內棉區淪陷為增產計遂在汨羅岳陽一帶另闢棉區約十餘縣之多今已成三十四萬畝之良棉場矣全省棉產數字比較戰前棉田約增百分之二十皮棉約增三分之一云

江西省

棉產及棉田面積比第一次估計減少半數天災蟲害實為重大原因惟永修一帶土質氣候均極宜棉倘能注意水利設法預防改良棉種研究栽植棉產前途未可限量

安徽省

棉農對美棉之信心日堅故美棉田及產額均有增加單位產量美棉恆多於中棉華中棉產改進處在該省推廣之德字棉頗有良效若繼續努力前途自有可觀

江蘇省

本年棉產頗豐尤以蘇北製區為甚開華中棉產改進處在大豫鄂區推廣之德字美棉每畝收量達一擔以上雖因棉種優良亦得天時之助惟

兵荒馬亂棉農不能安居樂業徐海一帶洪水爲災影響尤大

浙江省 本省棉植與第一次調查時無大出入

四川省 全省棉區以涪江流域之三台射洪蓬溪遂寧沱江流域之簡陽仁壽及嘉陵江之蓬安岳池等縣較爲重要抗戰期內推廣裕字棉顯著成績本年產額比戰前約增加四分之一有奇

遼寧省 東北九省受氣候支配遼寧省出產棉花陷十餘年間日趨慘淡經營終未能打破天然限制本年因種種原因產額僅及去年之半但棉農對於植棉興趣尙農時局穩定殊有發展希望

棉種有關農一號係美棉之早熟種關係由金字棉脫胎中棉有遼陽一號

丙、結 論

本年棉產額比之上年雖頗增加以與二十六年比較棉田不及二分之一皮棉產量僅得十分之六欲求原棉自給自足仍待同業努力

年來棉價與成本往往不能有合理之比率然棉農對於棉興極仍不減低者以抗戰八年衣被困難一旦天日重光棉絮棉衣之漲價與手工紡織業之銷費需要甚殷故也吾國人口四億五千萬以每人平均用棉絮半斤計全國即需二百二十五萬擔又全國手工紡織業用棉約年需二百五十萬擔兩共計需四百七十五萬擔其因戰事關係交通阻隔不克輸入市場之棉花亦不下七八十萬擔故本年農村餘棉可以輸出外埠供紗廠之用者不過二百萬擔左右耳

全國現有紡錠約四百萬枚以每錠年需原棉三擔計算共需一千二百萬擔而國棉可供紗廠紡織用者總數僅二百萬擔即每錠僅能賺得國棉半擔是三十六年內全國紗廠如欲全部開工即需輸入美國棉花一千萬擔否則三百三十萬枚紗錠即屬無法開工推廣植棉尙可緩耶

丁、棉產棉田估計表

三十五年全國棉產最後估計報告

省別	三十四年最後估計數			三十五年第一次估計數			三十五年最後估計數			備考 單位均用市制
	棉田面積 (千畝)	皮棉產量 (萬擔)	每畝產 量(斤)	棉田面積 (千畝)	皮棉產量 (萬擔)	每畝產 量(斤)	棉田面積 (千畝)	皮棉產量 (萬擔)	每畝產 量(斤)	
河北	3,621	71.2	20	5,409	174.0	32	3,826	114.8	30	
山東	1,634	47.3	29	2,500	50.0	20	2,707	62.3	23	
山西	695	17.6	30	280	2.8	10	651	17.6	27	
河南	1,880	41.3	22	2,870	42.5	15	2,574	67.0	26	
陝西	1,889	51.6	27	2,250	67.0	30	2,370	71.1	30	
湖北	4,169	96.3	23	6,172	180.2	29	5,935	172.1	29	
湖南	1,161	24.6	21	345	11.6	34	897	22.4	25	
江西	82	2.0	25	539	12.7	24	216	5.0	23	
安徽	197	5.1	26	1,132	19.3	17	604	12.1	20	
江蘇	3,755	77.5	21	6,322	146.2	23	5,133	112.9	22	
浙江	451	12.9	29	1,109	20.0	18	1,053	19.0	18	
四川	3,373	52.7	16	3,485	62.7	18	2,733	43.7	16	
遼寧							719	23.0	32	
合計	22,796	500.3	22	32,413	789.0	24	29,418	743.0	25	