

MOISÉS SANCHA

S. A.

MONTERA, 14. Teléfono 11877

MADRID

*Catálogo de Uniformes
Diplomáticos y Consulares*

tanto de España

como de

Europa y América

C303-4

ON PARLE FRANÇAIS

• ENGLISH SPOKEN •

ESTA CASA

CONCURRE CON SUS UNIFORMES

A LA

EXPOSICIÓN IBERO-AMERICANA

DE

SEVILLA

EN SU

STAND DEL PABELLÓN

DE

GALERÍAS COMERCIALES

CON LOS

Números 158 y 159

SASTRERÍA DE SPORT MOISÉS SANCHA, S. A.

14, MONTERA, 14

TELÉFONO 11877

MADRID

Uniformes

del

Cuerpo Diplomático

y

Consular

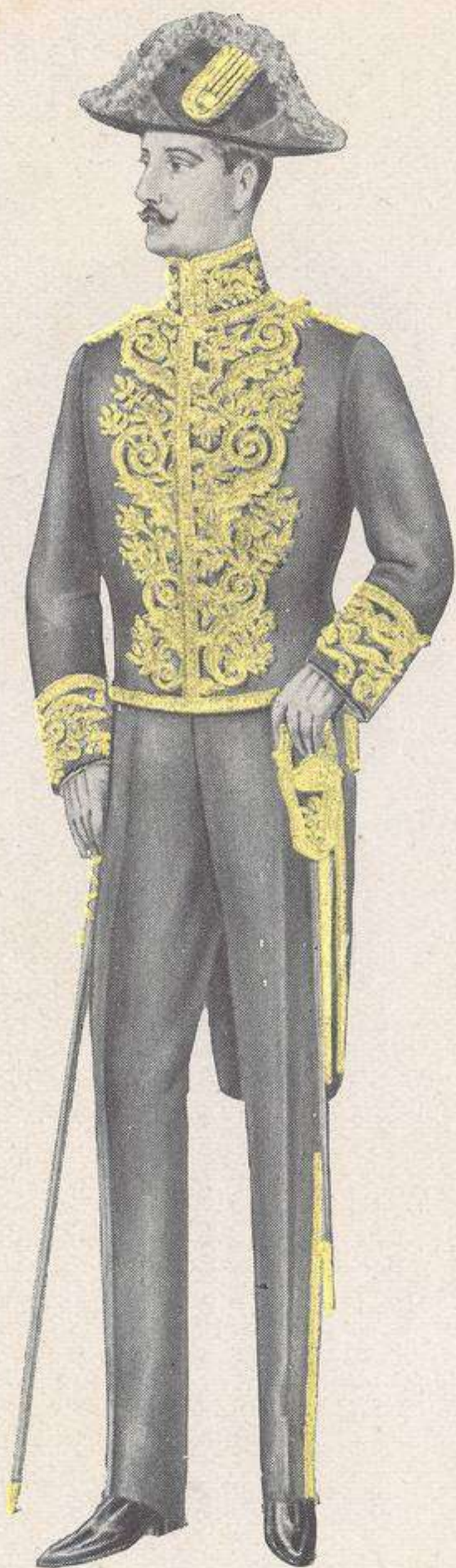
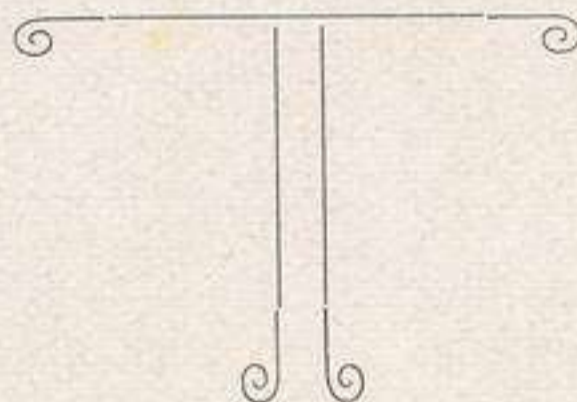

NÚM. 2.368

Uniforme de gala para
Excelentísimo Señor Embajador

2.400 pesetas

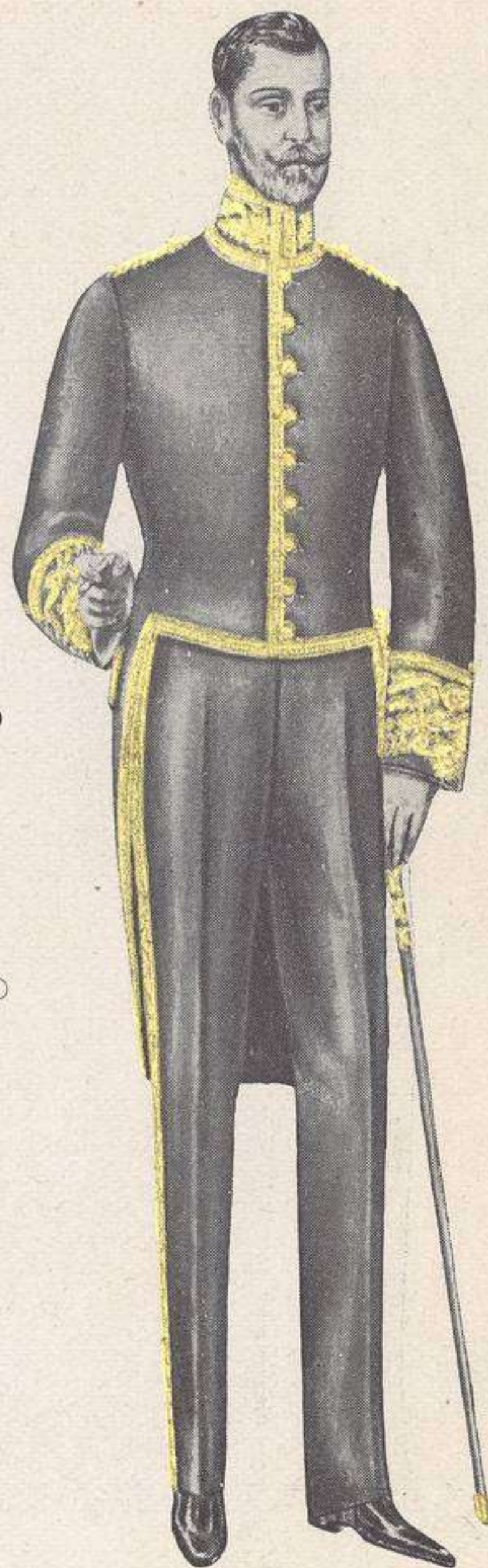

NÚM. 2.369

Uniforme de diario para
Excelentísimo Señor Embajador

1.700 pesetas

SASTRERÍA DE SPORT MOISÉS SANCHA, S. A.

14, MONTERA, 14

TELÉFONO 11877

MADRID

Uniformes

del

Cuerpo Diplomático

y

Consular

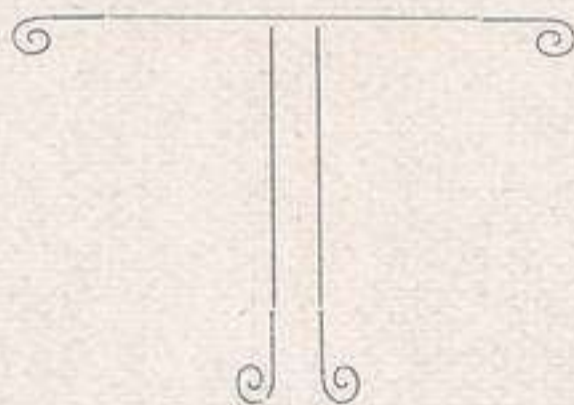

NÚM. 2.370

Uniforme de gala para
Enviado Extraordinario y
Ministro Plenipotenciario

2.075 pesetas

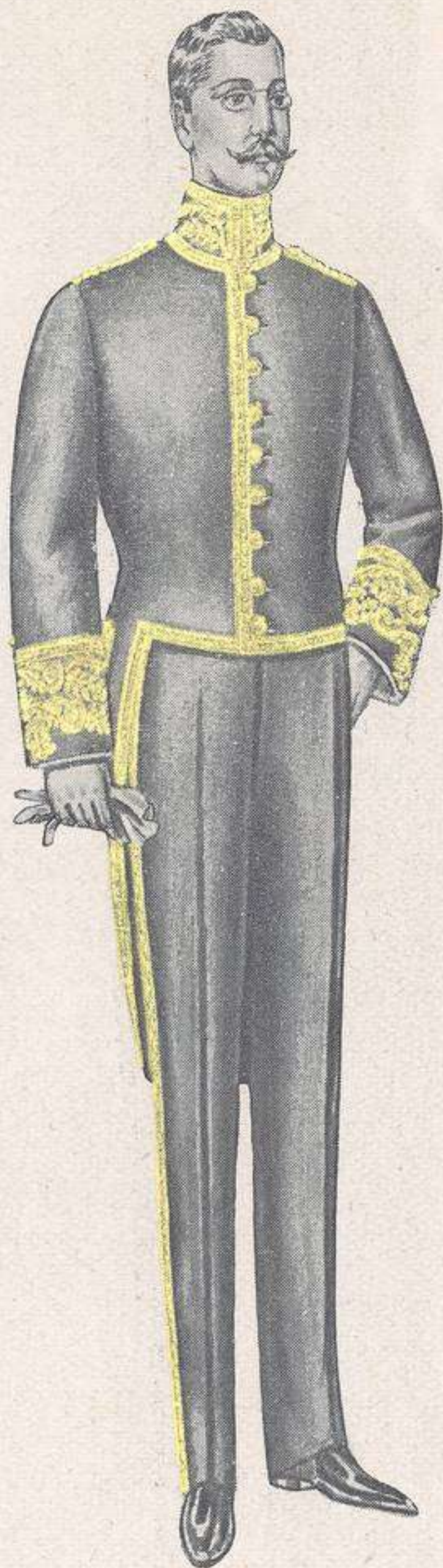

NÚM. 2.371

Uniforme de diario para
Enviado Extraordinario y
Ministro Plenipotenciario

1.425 pesetas

SASTRERÍA DE SPORT MOISÉS SANCHA, S. A.



NÚM. 2.372

Uniforme de gala para
Señor Ministro Residente

1.350 pesetas

14, MONTERA, 14

TELÉFONO 11877

MADRID

Uniformes

del

Cuerpo Diplomático

y

Consular

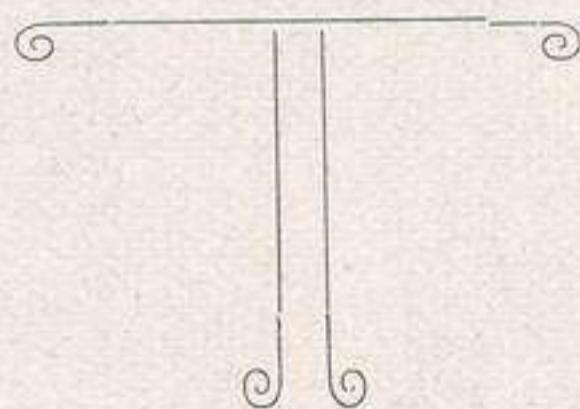

NÚM. 2.373

Uniforme de Señor Secretario
de primera clase

1.100 pesetas

SASTRERÍA DE SPORT MOISÉS SANCHA, S. A.

14, MONTERA, 14

TELÉFONO 11877

MADRID

Uniformes
del
Cuerpo Diplomático
y
Consular

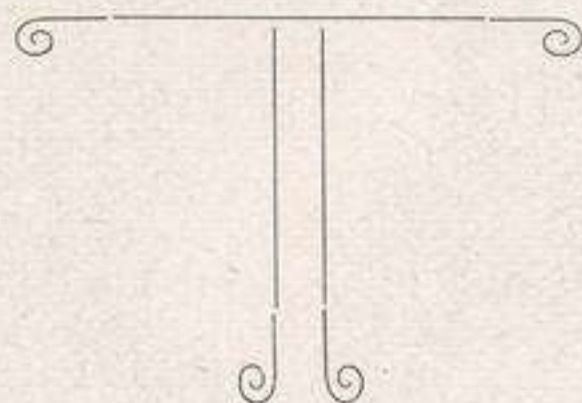

NÚM. 2.374

Uniforme de Señor Secretario
de segunda clase

1.050 pesetas



NÚM. 2.375

Uniforme de Señor Secretario
de tercera clase

1.000 pesetas

SASTRERÍA DE SPORT MOISÉS SANCHA, S. A.



NÚM. 2.376

Uniforme de Agregado Diplomático

950 pesetas

14, MONTERA, 14

TELÉFONO 11877

MADRID

—

Uniformes

del

Cuerpo Diplomático

y

Consular

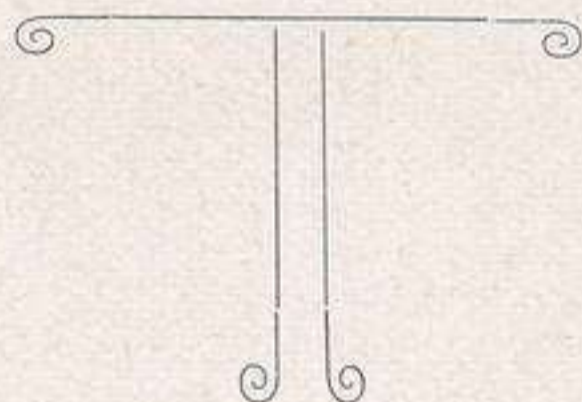

NÚM. 2.377

Uniforme Diplomático en todas sus categorías. Frac azul, cuello de terciopelo negro, botón dorado, armas de España, sobrepuestas

300 pesetas

SASTRERÍA DE SPORT MOISÉS SANCHA, S. A.

14, MONTERA, 14

TELÉFONO 11877

MADRID

Uniformes

del

Cuerpo Diplomático

y

Consular

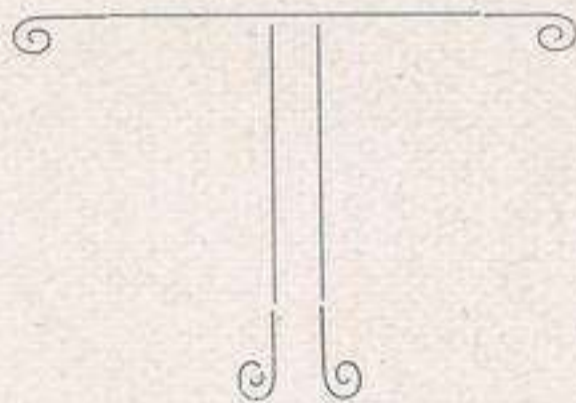

NÚM. 2.378

Uniforme de
Ilustrísimo Señor Cónsul General
de primera clase

1.200 pesetas

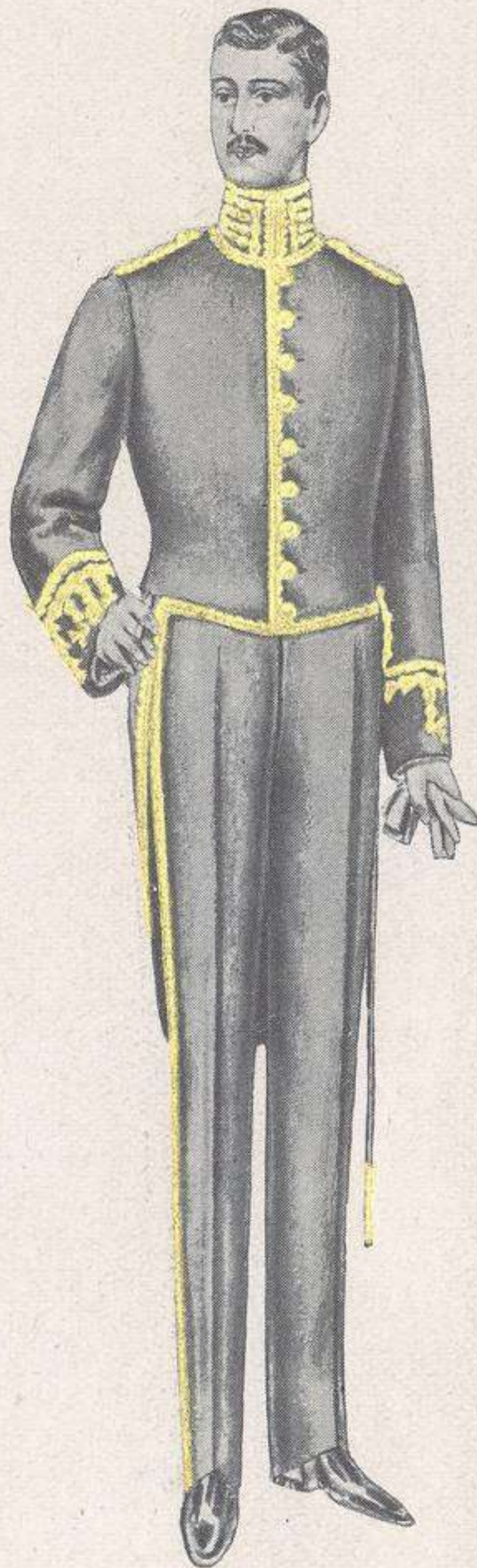

NÚM. 2.379

Uniforme de Cónsul General

1.100 pesetas

SASTRERÍA DE SPORT MOISÉS SANCHA, S. A.



NÚM. 2.380

Uniforme de Cónsul de primera clase

1.050 pesetas

14, MONTERA, 14

TELÉFONO 11877

MADRID

—

Uniformes

del

Cuerpo Diplomático

y

Consular

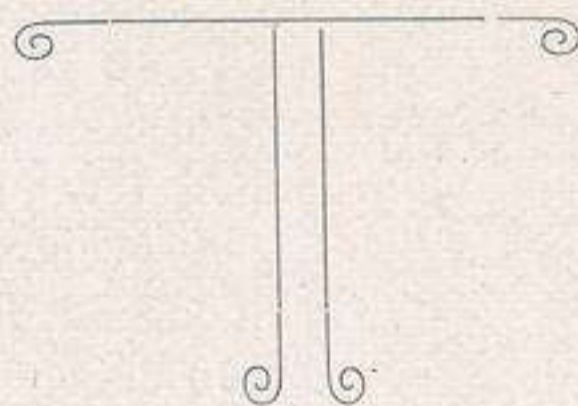

NÚM. 2.381

Uniforme de Cónsul de segunda clase

1.000 pesetas

SASTRERÍA DE SPORT MOISÉS SANCHA, S. A.



NÚM. 2.382

Uniforme de Vice-Cónsul

800 pesetas

14, MONTERA, 14

TELÉFONO 11877

MADRID

—

Uniformes

del

Cuerpo Diplomático

y

Consular

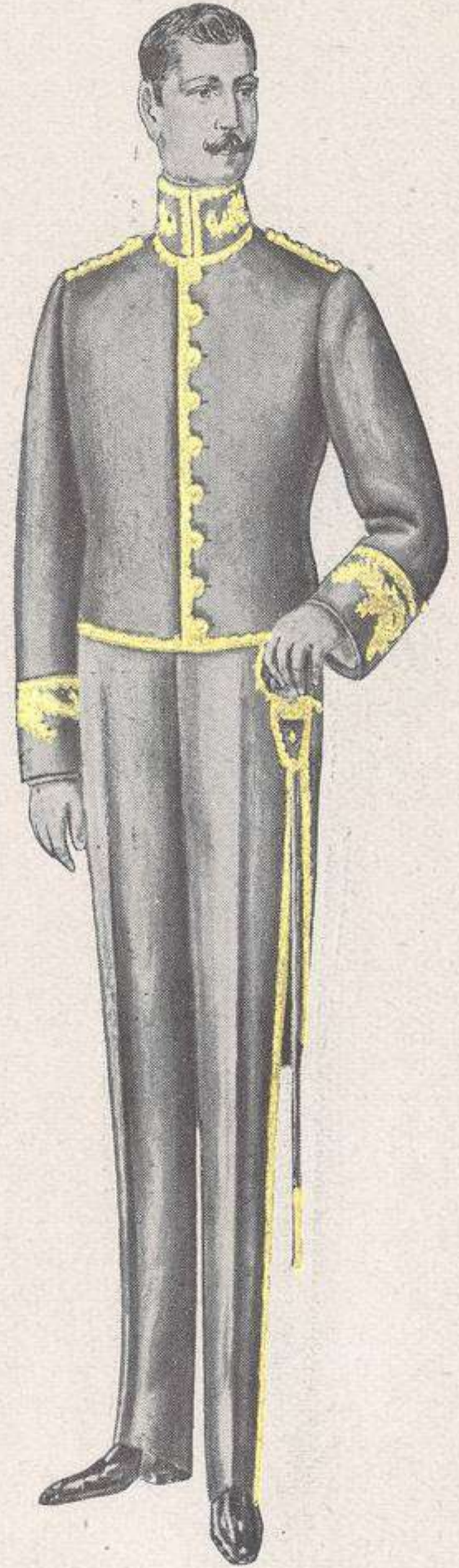
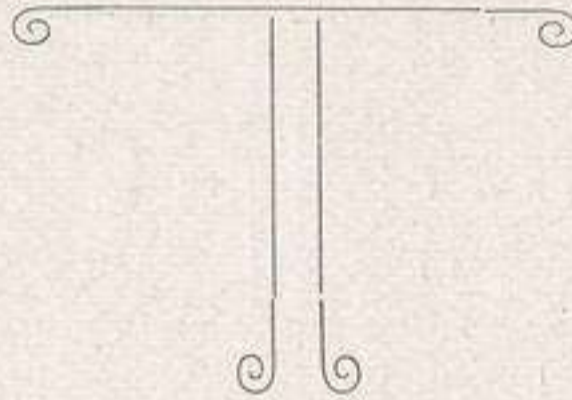

NÚM. 2.383

Uniforme de Intérprete

750 pesetas

SASTRERÍA DE SPORT MOISÉS SANCHA, S. A.



NÚM. 2.384

Uniforme de Agente Consular
para los países que estén autorizados
el gastarlo por sus respectivos
Gobiernos

700 pesetas

14, MONTERA, 14

TELÉFONO 11877

MADRID



Uniformes

del

Cuerpo Diplomático

y

Consular

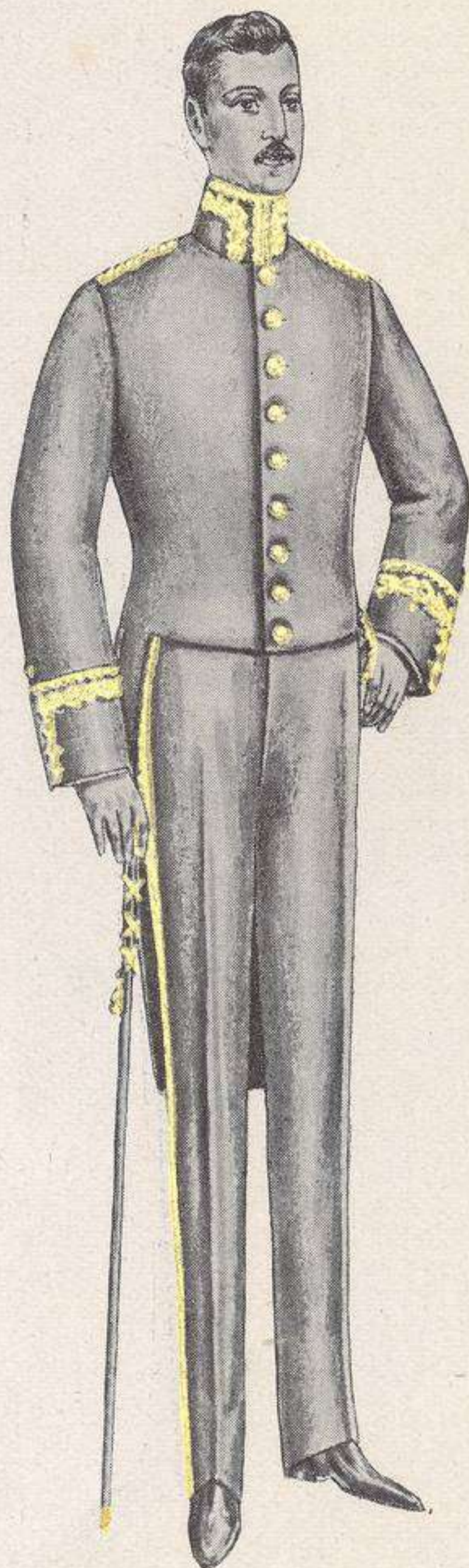
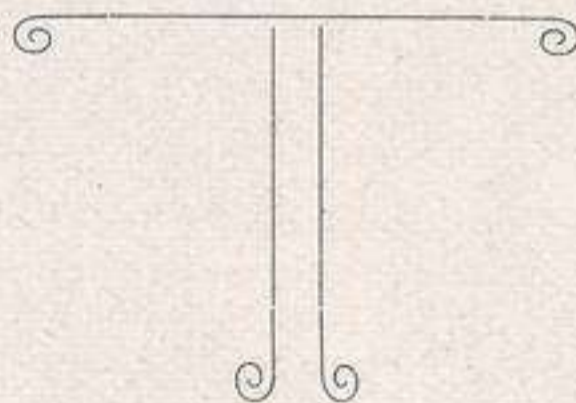

NÚM. 2.385

Uniforme de casaca de hilo blanco,
para Cónsul, para países tropicales,
galón tejido,
preparado para lavar

250 pesetas

SASTRERIA DE SPORT MOISÉS SANCHA, S. A.



NÚM. 2.386

Uniforme de Cónsul o Vice-Cónsul, de hilo blanco, gris o beige, para países tropicales. Galón tejido. Todo se desmonta para su fácil lavado

200 pesetas

14, MONTERA, 14

TELÉFONO 11877

MADRID

—

Uniformes

del

Cuerpo Diplomático

y

Consular

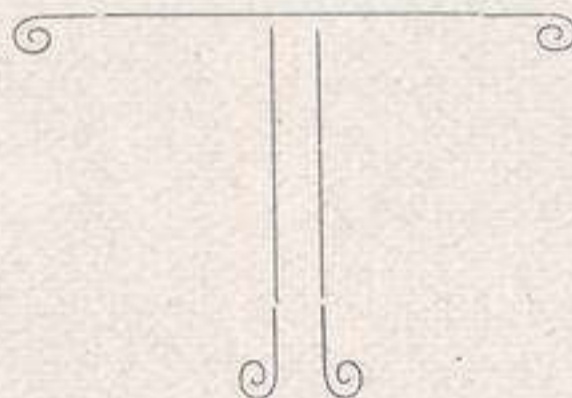

NÚM. 2.387

Gabán de uniforme para diario, botón con escudos y forro de seda

200 pesetas

SASTRERÍA DE SPORT MOISÉS SANCHA, S. A.



NÚM. 2.388

Gabán de paño, forros de seda,
para uniforme Diplomático, botón
con escudos

250 pesetas

14, MONTERA, 14

TELÉFONO 11877

MADRID

Uniformes

del

Cuerpo Diplomático

y

Consular

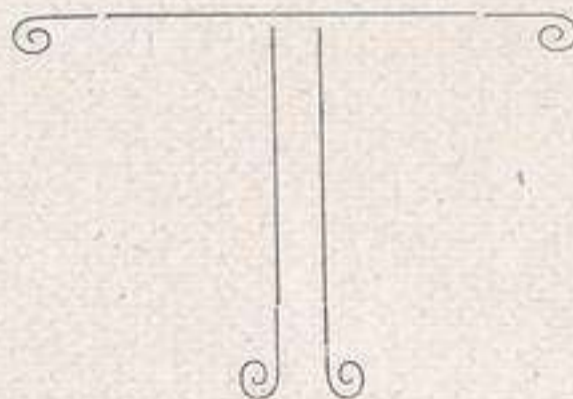

NÚM. 2.389

Capota de paño, embozo y cuello
de terciopelo,
para uniforme Diplomático

300 pesetas

NOTA DE PRECIOS

DE LOS

DIFERENTES ARTÍCULOS RELACIONADOS CON EL

PRESENTE CATÁLOGO

	Pesetas
Capota de paño, embozo y cuello de terciopelo para uniforme de Diplomático.	300
Espada con puño de nácar y escudo de la nación que se desee.	100
Estuche de madera para su mejor transporte.	25
Sombrero bicornio claque, cocarda y botón de su nación, primera calidad, caja de cartón.	150
Sombrero bicornio claque, cocarda y botón de su nación, segunda calidad.	125
Sombrerera con cerradura, para su facturación.	50
Gorra azul, funda blanca, galón bordado en oro fino, escudo bordado de su nación.	100
Gorra azul, funda blanca, galón tejido, escudo de su nación bordado en seda.	50
Escudo de metal para gorra.	4
Escudo de su nación, para la solapa, damasquinado en oro fino.	10

	Pesetas
Bastón de mando, caña malaca, cordón y borlas de oro fino.....	40
Chaleco de gamuza, para ser puesto debajo del uniforme para días de más frío.....	50
Pañuelo de seda blanca, con el escudo de su nación, para días de recepción.....	10
Guantes de cabritilla blanca.....	20
Botones para los uniformes con el escudo sobrepuesto. Grandes, docena.....	18
Botones para los uniformes con el escudo sobrepuesto. Pequeños, docena.....	12
Funda de crudillo para guardar el uniforme.....	15
Banderas en tejidos de lana, para Embajadas y Consulados, con el escudo de sus respectivas naciones, de 1,80 de ancho por 3 metros de largo (hay todas las medidas).....	100
Mástil de madera porta banderas.....	20

NOTA. Se restauran los uniformes que por transcurso del tiempo pudieran haber quedado inservibles.

Todos los paños empleados por esta casa son de la mejor calidad y los bordados de la máxima ley.

Forma de tomar las medidas, que estando bien tomadas, respondemos de su exactitud.

	Metros	Cmts.
<u>Casaca, Guerrera, Gabán o Capota</u>		
<i>A B</i> Largo de la espalda, desde la costura del cuello al talle.....
<i>C</i> Largo total de la prenda
<i>D E</i> Ancho de la mitad de la espalda.....
<i>E F</i> Largo total de la manga.....
<i>G</i> Grueso del cuerpo por debajo del brazo y tomado encima del chaleco
<i>H</i> Grueso de la cintura.....
<u>Pantalón</u>		
<i>A B</i> Largo de la cadera al tacón de la bota...
<i>C D</i> Largo de entrepierna.....
<i>E E</i> Ancho de cintura, por debajo del chaleco.
<i>F F</i> Ancho de caderas.....
<u>Sombrero o Gorra</u>		
Cabeza, circunferencia de ésta..... Centímetros	

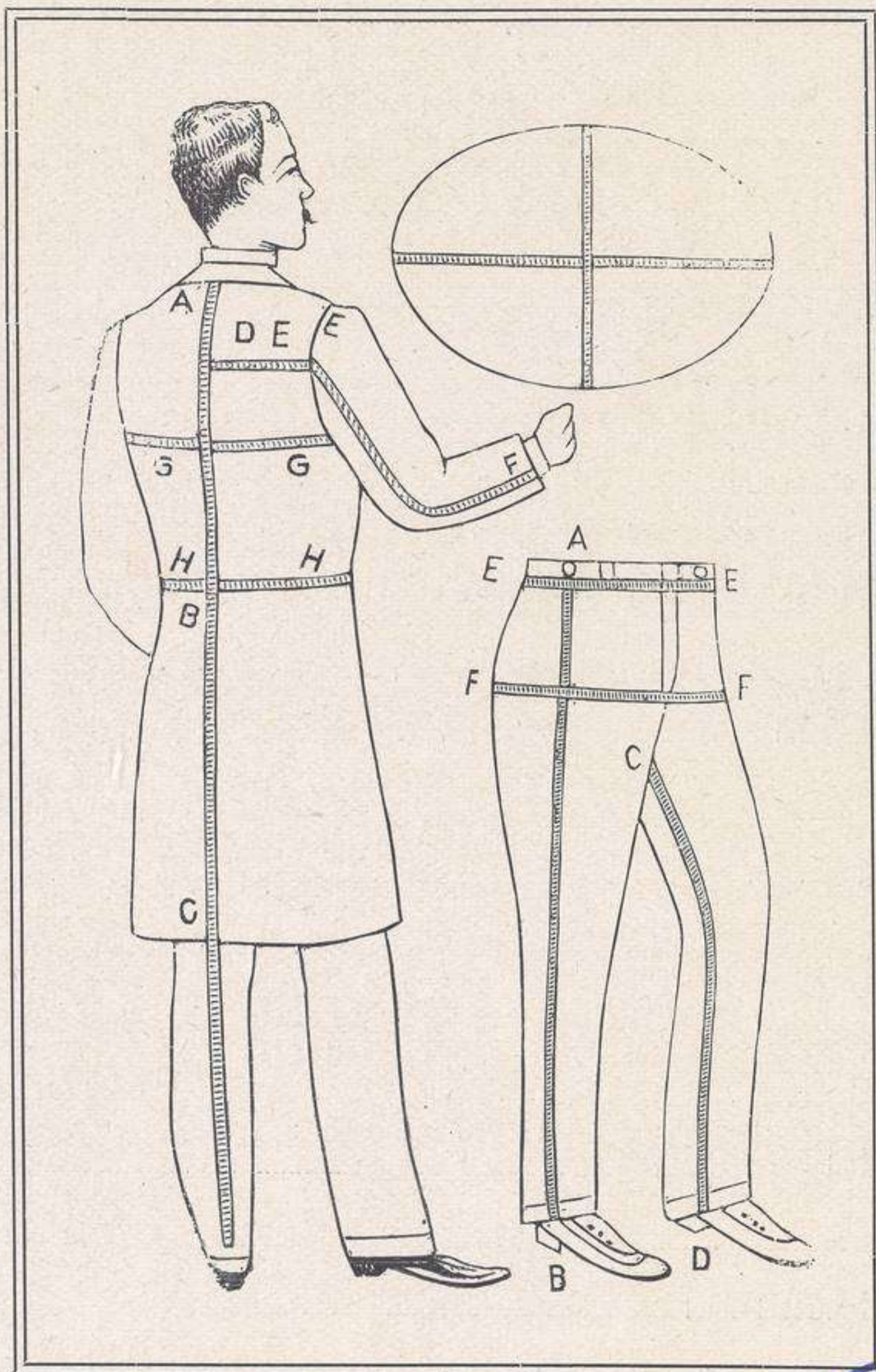

D.

Profesión

Calle

Pueblo

Provincia

Nación

Estación F. C. más próxima

Modelo núm.

Calidad

Color

Fecha del pedido

Fecha de entrega

Observaciones

25e