بموجب گزارش کمیسیون وارن که مقارن ظهر امروز انتشار یافت:

پلیس امریکا در حادثه قتل کندی مقصر است

اداره آگاهی، پلیس دالاس و اسکورت کندی غفلت کرده اند

«ارل وارن» رئیس هیئت تحقیق گزارش ۸۸۸ صفحه‌ای فاجعه قتل کندی رادر کاخ سفید به پرزیدنت جانسون تسلیم میکند

گزارش مربوط به حادثه تاریخی قتل پرزیدنت کندی از طرف هیئت تحقیق امروز انتشار یافت ریاست هیئت بعهده «ارل وارن» رئیس دیوانعالی کشور امریکا بود که یك هفته پس از واقعه قتل از طرف پوزیدنت جانسون تعیین گردید. به این هیئت دستور داده شده بود که برای کشف تمام حقایق مربوط به قتل مرحوم پرزیدنت کندی و همچنین کشته شدن «لی هاروی - اسوالد» متهم به قتل کندی اقدامات لازم را معمول دارد. اسوالد در ۲۴ نوامبر ۱۹۶۳ (دو روز پس از قتل پرزیدنت کندی) بدست جك روبی کشته شد.

چهار عضو کنگره از هر دو حزب بزرك سیاسی آمریکا در این کمیسیون شرکت داشتند. اینان عبارت بودند از:

«سناتور ریچاردراسل» و سناتور «جان شرمن کوپر» و دو عضو مجلس نمایندگی به نامهای «جرالد فورد» و «هیل بوگز». سایر اعضای هیئت این اشخاص بودند: «الن دالس» رئیس سابق اداره کل آگاهی امریکا و «جان مك کلوی» که سابقا کمیسر عالی امریکا در آلمان بود.

بقیه در صفحه ٤

آقا! خانم!

شما

مرتکب خلاف شده‌اید

از امروز پلیس راهنمائی با این جمله برانندگان متخلف تذکر کتبی میدهد

● تذکر کتبی فقط در اولین خلاف غیر عمد برانندگان داده میشود

آقا ...خانم ...راننده اتومبیل شماره ... شما درساعت ... روز... در خیابان ... کوچه .... مرتکب تخلف ..... شده‌اید.

چون رعایت مقررات ایمنی عبور و مرور برای عموم رانندگان وعابرین پیاده ضروری است انتظار دارد در آینده ضمن اجرای کامل مقررات عبورو مرور پاماموران پلیس وراهنمائی معاضدت و همکاری بیشتری داشته باشید، پلیس تهران قبلا ازهمکاری شما تشکر مینماید.

ادار ه پلیس تهران

این متن تذکاریه‌ایست که ازطرف

بقیه در صفحه ۱۵ ستون اول

اطلاعات

یکشنبه پنجم مهرماه ۱۳۴۳ . . . . . شماره ۱۱۴۹۸

. . . . . سال سی و نهم . . . . . تکشماره ٤ ریال

● کندی قبل از حرکت به دالاس گفت برای کشتن رئیس جمهوری آمریکا کافیست دو گلوله ازعمارت بلندی بسوی وی شلیك شود

● همان گلوله‌ای که بحیات کندی پایان داد کمانه کرد وفرماندار تکزاس رازخمی نمود

● شوروی، کوبا یا هیچ کشور دیگری در توطئه قتل رئیس جمهوری آمریکا شرکت نداشتند

هیئت تحقیق

الن دالس — مك کلوی — ریچاردراسل

جرالدفورد — هیل بوگز — جان شرمن کوپر

مارینا اسوالد — ژاکلین کندی

کندی جریان مرگ خودراچند ساعت قبل پیش بینی کرد!

● راسك در کمیسیون گفت قتل کندی اقدام دیوانه‌واری بود و شوروی در سالهای اخیر هیچ اقدام دیوانه‌واری نکرده است

● نامه رقت انگیزی خطاب به کارولین جك روبی را وادار به قتل اسوالد کرد

جك روبی — هاروی اسوالد

نخست‌وزیر در اجتماع مردم تبریز گفت:

ما احتیاجی به تقلید از بیگانه نداریم

آقای منصور نخست وزیر هنگام ورود به تبریز مورد استقبال اعضای حزب ایران نوین قرار گرفت.

● شاهنشاه راهی برای این کشور ترسیم فرموده‌اند که ما باید در این راه خودرا تجهیز کنیم

● ما آنقدر گندم به آذربایجان میفرستیم که تا محصول سال آینده یکنفر گرسنه سر بر زمین نگذارد

آقای منصور نخست‌وزیر و دبیرکل حزب ایران نوین، عصر دیروز در اجتماع کارگران، دهقانان، پیشه‌وران، فرهنگیان و طبقات مختلف دیگر مردم تبریز در میدان شهرداری این شهر شرکت جست وطی نطقی پیرامون انقلاب ایران، هدفهای حزب ایران نوین و امور عمرانی و اصلاحی آذربایجان سخن گفت.

بقیه در صفحه ۱۵ ستون اول

وزیر کشور طی مصاحبه‌ای بخبرنگار ما گفت:

قوانین تازه وزارت کشور

در مورد اصلاح قانون شهرداریها - انجمنهای ده و تقسیمات کشوری آماده شده است

● در لوایح جدید هدف اینست که از تمرکز امور درتهران جلوگیری میشود

لایحه اصلاحی قانون شهرداریها و تشکیل انجمنهای ده و اختیارات کدخدایان و همچنین قانون استخدام شهرداریها و تقسیمات کشوری از طرف وزارت کشور تهیه شده وآماده تقدیم به هیئت دولت و مجلسین است

● برنامه وزارت کشور

آقای وزیر کشور روز پنجشنبه در مراسم آغاز ساختمان پارك جلالیه طی یك مصاحبه اختصاصی دراین موارد اطلاعاتی دراختیار خبرنگار ما گذاشت و درمورد برنامه آینده وزارت کشور گفت:

از تمرکز کار ها در مرکز جلوگیری میشود و کلیه امور به استانها محول خواهد شد و در مرکز فقط هماهنگی فعالیتها کنترل خواهد گردید.

وزیر کشور درباره انتخابات انجمن های شهر گفت:

در قانون جدید شهرداریها طرز انتخابات انجمن شهر طوری پیش‌بینی شده‌است که انتخابات در محیطی سالم انجام شود ونمایندگان واقعی مردم برای عضویت انجمن های شهر انتخاب شوند.

بقیه در صفحه ۱۳ ستون سوم

در قسمت صنعتی وزارت اقتصاد

عبور ممنوع شد

● مدیر کل صنعتی گفت: این تصمیم برای جلوگیری از افشای اسرار صاحبان صنایع اتخاذ شده‌است

● مراجعین باید کار های خود را با مهندس رابط در میان بگذارند

از روز اول مهرماه جاری عبور و مرور افراد غیر اداری در راهروهای قسمت صنایع وزارت اقتصاد ممنوع شد و پیشخدمت‌ها از مراجعه ارباب رجوع باطاقهای این قسمت جلوگیری میکنند.

● مهندس راهها

دراواخر شهریورماه بخشنامه‌ای از طرف آقای مهندس شیرزاد مدیرکل صنعتی وزارت اقتصاد صادر شد که، بمنظور برقراری نظم نوینی در قسمت صنایع و برای تسهیل امور مراجعین محترم وایجاد محیط آرامتری جهت آقایان مهندسین ومتخصصین ادارات صنایع ازاول مهرماه دفتری بنام «تعقیب امور صنایع» تشکیل میشود که مشغول دفتر «مهندس رابط» نامیده خواهد شد. وکلیه مراجعین باید باین دفتر مراجعه کنند ودر صورتیکه ملاقات ومذاکره مسئولان ادارات قسمت صنعتی با ارباب رجوع لازم تشخیص داده شود ترتیب ملاقات بوسیله «مهندس رابط» دردفتر داده خواهد شد. مهندس رابط در موارد مقتضی بوسیله تلفن از کارها مطلع خواهد شد و جریان رابه ارباب

بقیه در صفحه ۱۳ ستون سوم

بموجب دستور جانسون که شب گذشته فاش شد اگر هواپیما های کمونیست به واحد های آمریکائی در آسیای جنوب - شرقی تجاوز کنند

جنگنده‌های آمریکا به چین وویتنام شمالی حمله میکند

در صفحه ٤

درحادثه وحشتناك انفجار و آتش سوزی کپنهاك ۱۰٤ تن کشته و زخمی شدند

در صفحه ۳

نحوه کنکور تغییر میکند

با تغییر آئیننامه دیگر داوطلبی بخاطر نیم نمره مردود نمیشود

بعقیده رئیس آموزش دانشگاه علت عمده افزایش مردودین کنکور امسال نقص آئین نامه بوده‌است

امروز کسب اطلاع شد که بزودی کمیسیونی برای اجرای امتحانات ورودی (کنکور) سال آینده در دانشگاه تهران تشکیل خواهد شد تا تصمیماتی درباره تغییر نحوه امتحانات ورودی دانشگاهها اتخاذ گردد.

بقرار اطلاع مقامات دانشگاهی تصمیم گرفته‌اند تغییرات زیادی در مورد نحوه امتحانات ورودی دانشگاهها داده و نتیجه را تا پایان امسال اعلام نمایند.

خبرنگار ما امروز در این مورد با آقای دکتر کاردان رئیس آموزش دانشگاه تماس گرفت ونظر وی را در اینمورد سئوال نمود. آقای دکتر کاردان گفت ما سعی خواهیم کرد که امتحانات کنکور را درسال آینده به ترتیبی انجام دهیم که دیگر هیچگونه مشکلی برای دانشگاه و داوطلبان پیش نیاید. رئیس آموزش دانشگاه گفت: در امتحانات ورودی امسال تعداد زیادی از داوطلبان بخاطر نیم نمره در امتحانات مردود شدند وعلت این امر هم این بود که در قسمت عمومی داوطلبان باید درهریك ازمواد نمره معینی بدست می‌آوردند وهمین امر باعث شد که عده زیادی در امتحانات مردود شوند. بنظر من باید از جمع کلیه دروس معدل گرفته شود و فقط برای دروس زبان خارجه و فارسی نمرات مشخصی تعیین گردد.

دیشب در تلویزیون ایران قرعه کشی جوائز عالی وارزنده پودر لباسشوئی برف انجام گردید و

آقای حسن احمدی برنده پونتیاك مدل ٦٤ شد

شب گذشته مراسم قرعه کشی جوائز عالی وارزنده پودر لباسشوئی برف در حضور عده‌ای از مدعوین در دستگاه یخچال جنرال استیل ویك تلویزیون ایران انجام شد وشماره های برنده بدین ترتیب اعلام گردید:

کلیه کارتهائی که دو رقم آخر سمت راست آنها بشماره ۱٤ ختم می شود برنده یکدستگاه اطوبرقی.

کلیه کارتهائی که سه رقم آخر سمت راست آنها شماره ۱۷۹ ختم میشود برنده یك طاقه روتختی مخملی کاشان.

کلیه کارتهائی که چهار رقم آخر سمت راست آنها بشماره ٦۷۰۲ ختم میشود برنده یکدستگاه چرخ خیاطی میله مارشال.

کارت شماره ۱۷۰۳۵۷ برنده یك دستگاه یخچال جنرال استیل

کارت شماره ۱۱۱٤۱٤ برنده یك برف در حضور عده‌ای از مدعوین در دستگاه یخچال جنرال استیل ویك اطوبرقی و کارت شماره ۱٦۹۸٤۳ برنده یك اتومبیل پونتیاك پاریزین مدل ٦٤

طبق بررسی دفتر اسامی شرکت کنندگان نام برنده اتومبیل پونتیاك پاریزین مدل ٦٤ آقای حسن احمدی ساکن تهران خیابان پارك ولیعهد کوچه قندی شماره ۱۲ میباشد.

و برندگان دو دستگاه یخچال جنرال استیل خانم ایران مال میرساکن خیابان شمیران و آقای تقی افراسیابی ساکن خیابان ایرانمهر هستند.

جریان مشروح قرعه کشی و متن مصاحبه با برندگان جوایز عالی و ارزنده برف در شماره های بعد درج خواهد شد.

ما ادعا میکنیم:

تیغ **پرما** بهترین تیغ جهان است وشماهم پس از ۲۰ بار استفاده از یك تیغ **پرما** باما هم عقیده خواهید شد.

تیغ پرما راپس از مصرف خشك نکنید.

نماینده انحصاری - شرکت پیرامید پاساژ سعدی تلفن ۳۲٦۷٤ ۱-۲ آ-۱۲٦۱۱

اطلاعیه رستوران ساندیز

افتتاح مجدد (رستوران ساندیز) برای فراهم کردن وسائل راحتی بیشتر مشتریان گرام چندروزی بتعویق افتاد

قابل توجه مرغداران -

بصفحه اقتصادی مراجعه فرمائید.

برای رسیدن به توافق نهائی از امروز:

مذاکرات ایران و کنسرسیوم شروع شد

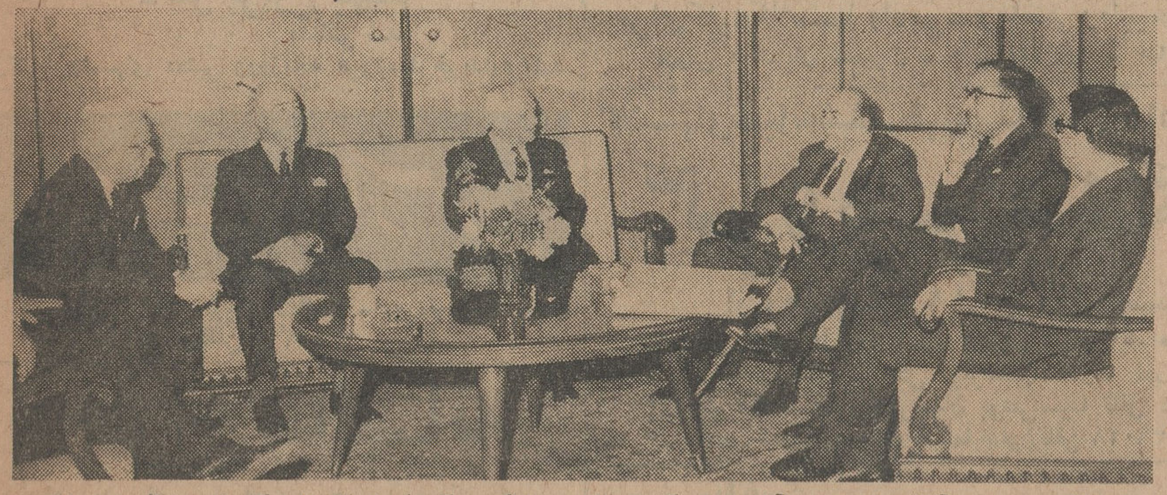

در عکس بالا از چ‌ب براست آقایان مهندس نجم آبادی مدیر کل نفت وزارت دارائی - دکتر فرهنك مهر معاون کل وزارت دارائی و هویداوزیر دارائی (اعضای هیئت نمایندگی ایران)؛ آقایان پیج، پی‌نسن وپارك هرست (نمایندگان شرکتهای عضو کنسرسیوم)؛ دیده می شوند. آقای دکتر فلاح عضو دیگر هیئت نمایندگی ایران در این عکس دیده نمی شوند.

در تعقیب مذاکرات وتصمیماتی که در کنفرانس اخیر سازمان کشور های صادر کننده نفت (اوپك) در ژنوصورت گرفت، آقایان پی تنسن، پیج پارك هرست نمایندگان شرکت های عضو کنسرسیوم دیشب بوارد تهران شدند وساعت ۹ ونیم صبح امروز با آقای هویدا وزیر دارائی ملاقات و مذاکره کردند.

تهران خواهند بود و به مذاکرات خود نمایندگان مذکور مدت سه روز در ادامه خواهند داد.

قابل توجه داوطلبان استخدام در اداره کل امور اجتماعی و عمران دهات

پیرو آگهی قبلی امتحان ورودی داوطلبان استخدام در اداره کل امور اجتماعی و عمران دهات در ساعت ۸ ونیم صبح روز جمعه دهم مهرماه در محل دانشکده حقوق دانشگاه تهران برگزار میشود داوطلبان میتوانند برای دریافت کارت ورود بجلسه امتحان از تاریخ چهارم مهرماه بکارگزینی اداره کل مذکور مراجعه نمایند. ۱-۲ آ-۲۲۹۸٦

اطلاعیه هواپیمائی ملی ایران

بکلیه متقاضیان شغل کمك خلبانی که مدارك تحصیلی خودرا قبلا به هواپیمائی ملی ایران تسلیم نموده‌اند اطلاع داده میشود که از تاریخ ٦ تا ۱۲ مهر ماه ۱۳۴۳ از ساعت ۵ تا ۷ بعدازظهر به کارگزینی هواپیمائی ملی ایران واقع در خیابان ویلا شماره ٤٤ مراجعه نمایند. ۱-۲ آ-۲۳۱۸٤

تبریکات به امیران وافسران

تبریکات به امیران وافسران در صفحات ۱۲ و ۱۵ منتشر گردیده و بقیه آگهی های تبریك در شماره فردا چاپ خواهد شد.

اطلاعات العربیة

الإخاء

مجلة سياسية ثقافية مصورة

تصدر عن دار اطلاعات في طهران

بزودی منتشر میشود

جریان روز

امنیت سرمایه!

هدف غائی انقلاب روستائی ایران که در شماره گذشته از آن سخن راندیم قراردادن چرخهای مملکت روی ریل انقلاب صنعتی است . انقلابی که قیافه کشور را دگرگون خواهد ساخت و همانطور که شاهنشاه اشاره کردند نسبت جمعیت شهرها و روستاها بسبب آن تغییر خواهد کرد : « طبیعتا روزی خواهد رسید که با ایجاد صنایع در مملکت تعداد افراد ایرانی که در روستاها و روی زمین زراعتی باقی خواهند ماند از مقدار فعلی بمراتب کمتر خواهد شد یعنی نسبت ۷۵ درصد جمعیت ایران که در رشته کشاورزی مشغول هستند معکوس میشود و فقط ۲۵ درصد اهالی مملکت بکار کشاورزی میپردازند ... ».

مقدمات آغاز دوره انقلاب صنعتی ایران ظرف ده سال اخیر از هر جهت مهیا شده و دولت ، با رشاد شاهنشاه از طریق تسهیلات گوناگون بخصوص وامهای صنعتی مردم را بسرمایه گذاری و فعالیت در رشته های مختلف صناعت تشویق کرد . چنانکه میدانیم هم اکنون بسیاری صنایع نوین محصول ایران جای خود را در بازار ها باز کرده و حتی قابلیت صدور بدست آورده اند .

پیشرفت و اعتلای نهضت صنعتی در هر کشوری ، نسبت مستقیم دارد با قدرت فعالیت مادی و بدی مردم ودر هیچ نقطه دنیا تحول صنعتی بوقوع نپیوسته است مگر ملت آمادگی برای ایثار قدر تمالی وفکری و بدی خود در راه فعالیتهای تولیدی داشته است ودولت این نیروها را از طرفی تقویت وازطرف دیگر حمایت کرده است .

دولت در زمانی که مملکت وارد مرحله انقلاب صنعتی میشود چاره ای ندارد جز آنکه تمام موانع ومشکلات را از سر راه قدرت فعاله مردم بردارد و بمردم میدان عمل بدهد تا آنها نیز باصطلاح « بخش خصوصی » جنبش صنعتی را اداره کنند ، در غیر اینصورت بایستی تمام فعالیت های تولیدی را اعم از کوچک و بزرگ ، دولت قبضه کند واین ، هم منافی با سیستم اقتصادی ما است ، هم مباین با شرایط زندگی ما .

از همینروست که شاهنشاه ، در بیانات خود بمناسبت روز دهقان صریحا میفرمایند :

« امروز دیگر امتیاز طبقاتی در این مملکت وجود ندارد . از لحاظ حیثیت و شرافت ذاتی همه مساوی هستند ، میشود گفت اصول اجتماعی مادرین مملکت طوری است که مثلا صنایع نفت ملی است . راه و راه آهن ملی است . تلگراف و تلفن و پست ملی است . برق ملی است . آب درقسمتی ملی است . وهرچیزی که جنبه کارتل و یا شرکت دارد که بتواند قیمتهائی را بمردم تحمیل بکند این ملی است یا دولت کنترل آنرا در دست دارد . »

شاهنشاه سپس میافزایند : «حتی میشود گفت در مملکت ما باندازه ای در این قسمتها پیش رفته ایم که شاید بعضی قسمتهای موجود را دولت از خودش دور بکند و آنرا در اختیار مردم بگذارد . برای اینکه حس ابتکار وفعالیت فردفرد مملکت یا کسانی که در اینراه میخواهند قدم بردارند زیاد بشود . »

صریحتر وقاطعتر از این چه میشود گفت ؟! شاه که مسئول مملکت و رهبر انقلاب هستند بدون آنکه جای ابهامی باقی بگذارند صراحتا میگویند حتی در «سوسیالیسم دولتی » یعنی سپرده فعالیتها بدولت واداره آن بوسیله سرمایه دولت ما بحدی پیش رفته ایم که باید چند قدمی بعقب بازگردیم .

با این صراحتی که در کلام شاه مملکت بچشم می خورد جای تعجب است که هر موضوع ساده ای را هرکس بسلیقه خود بنوعی تفسیر میکند و این تعابیر غلط و تفسیر های بی مأخذ متاسفانه صدمه باصول و اساس اقتصاد ملی مملکت میزند ، آنهم در یک مرحله حساسی از زندگی اجتماعی ، که کشورما به آستانه دوران انقلاب صنعتی قدم نهاده است . شاهنشاه میفرمایند : « در واقع بقدری مادر انقلاب خودمان جلو رفته ایم که باید حالا وسیله شرکت بیشتر مردم را فراهم کنیم » .

مجالس ترحیم و یادبود

مراسم یادبود چهلمین شب درگذشت جانگداز فرزندم شادروان **سرهنگ ناصر علی پهلداد** روز دوشنبه ششم مهر ماه ساعت چهار تا شش بعداز ظهر در حضرت عبدالعظیم باغ طوطی مقبره مرحوم امیر اکرم برگزار خواهد شد .

آ ـ ۱۲۶۶۷ ۱ ـ ۲ **اسفندیار پهلوان**

خانواده های شهباز . شهبازیان . حبیب الله ی دانشمندان . تهرانی . اخلاقی وسایر خانواده های وابسته باکمال تاسف وتاثر درگذشت **آقای جلیل مقتدری شیرازی** مرد وارسته و بزرگوار و خیرخواه وانسان دوست را به اطلاع عموم می رسانند .

مجلس ختم مردانه آنمرحوم بنا بوصیت فقید سعید انجام نمی گیرد و هزینه آن بیکی از بنگاه های خیریه تقدیم می گردد .

مجلس ختم زنانه از ساعت ۳ الی ۶ بعد از ظهر روز یکشنبه پنجم مهر (امروز) در منزل آقای علی اکبر اخلاقی (خیابان شهباز ـ ایستگاه مسجد سلمان ـ کوچه مهر ـ شماره ۱ + ۱۲) برگزار می شود .

ضمنا باطلاع فامیل محترم و دوستان می رساند که مراسم هفته آن مرحوم روز چهارشنبه هشتم مهر از ساعت ۱۳ الی ۱۳٫۳۰ بعد از ظهر در امامزاده بی بی زبیده نرسیده به امامزاده عبدالله برگذار می گردد .

آ ـ ۲۳۳۴۲

به خانواده های محترمی که در این ضایعه عزادارند بویژه دانشمند محترم آقای حسن شهباز مصیبت وارده را تسلیت میدهیم .

خانواده های وثوق . رمضانی . حاجی پور . ریسمانچی فوت **بانو فاطمه وثوق** را به اطلاع دوستان و آشنایان می رساند مجلس ترحیم مردانه روز دوشنبه ۶ مهر از ساعت ۴ الی ۶ بعد از ظهر در مسجد حاجی ابوالفتح واقع در میدان شاه و ختم زنانه همانروز و همانساعت در منزل آقای حاجی پور در میدان شاه ایستگاه اتوبوس خط ۳۱ برقرار خواهد بود .

آ ـ ۱۲۸۰۹

بعموم بازماندگان آنمرحومه مصیبت وارده را تسلیت میدهیم .

وزارت فرهنگ بانهایت تاسف درگذشت ناگهانی **آقای حمید داوران** را که یکی از صاحب منصبان صدیق وزارت فرهنگ بوده اند باطلاع میرساند . مجلس ترحیم آن فقید سعید از ساعت ۴ تا ۶ بعدازظهر روز دوشنبه ششم مهرماه در مسجد مجد منعقد می شود. آ ـ ۱۲۷۶۱ ۲ ـ ۲

وزارت فرهنگ

بانهایت تاسف بدینوسیله ضایعه جانگداز درگذشت ناگهانی شادروان **آقای حمید داوران** را که ازخادمین واقعی فرهنگ کشور بوده اند باطلاع کلیه خویشاوندان ودوستان آن مرحوم میرساند . مجلس ترحیم آن فقید سعید روز ۲ شنبه ششم مهرماه از ساعت ۴ تا ۶ بعدازظهر در مسجد مجد ومجلس ترحیم زنانه مقارن همان تاریخ در منزل آنمرحوم (خیابان بهار ـ خیابان نامجو ـ کوی کیوان) برپا میگردد.

شمسی غروی (داوران) ـ دکتر حبیب داوران ـ اعظم غروی ـ محمدباقر غروی ـ سرتیپ حسین دیبا ـ دکتر محمدعلی فقیه ـ عبدالحسین فاضل ـ علی مهردوست ـ مرتضی هاشمی ـ ابوالحسن سلیلی ـ حسن دیبا ـ مهندس ناصر سجادی ـ جوادالستی ـ خلیل الستی ـ خبیر الستی ـ حسن ولائی ـ حاج ستار ترکیان ـ حاج ابوالقاسم ترکیان ـ احمد جواد ـ علی جوادی ـ دکتر ناصر شریفی ـ حمیدجواد ـ احمدجعفری ـ سیدصالح صالحی ـ دکتر ابوالقاسم رسولی ـ مجتبی محسنی سجادی ـ مهندس محمدعلی وثوق ـ غلامرضا فقیهی ـ محمد ابراهیم صابونچی ـ ابراهیم نراقی.

آ ـ ۱۲۷۶۳ ۲ ـ ۲

بانهایت تاسف فوت **بانو صدیقه هاشمی** متعلقه مرحوم حاجی سید جعفر هاشمی را به اطلاع خویشاوندان و دوستان می رساند . مجلس ختم مردانه آنمرحومه از ساعت ۱۳ الی ۵ بعد از ظهر دوشنبه ۶ر۷ر۴۳ در مسجد حاج حسن (شاهپور او لارامنه) وزنانه در همان ساعت در منزل آن مرحومه واقع در انتهای بازارچه قوام الدوله کوچه باغ معیر منعقد می باشد .

سید اسمعیل هاشمی . حاج سید رضا هاشمی حاجی مهدی قدوسی . جواد قدوسی . محمد قدوسی عباس نواب . ابراهیم هیربدنیا . حاج سید حسین حسینی . حسین شهروز . حسن تفضلی . حمید صابونی . محمود زاهدی

آ ـ ۱۲۸۵۵

بعموم بازماندگان آنمرحومه تسلیت میدهیم .

خانواده های وثوق . رمضانی . حاجی پور . ریسمانچی فوت **بانو فاطمه وثوق** را به اطلاع دوستان و آشنایان می رساند مجلس ترحیم مردانه روز دوشنبه ۶ مهر از ساعت ۴ الی ۶ بعد از ظهر در مسجد حاجی ابوالفتح واقع در میدان شاه و ختم زنانه همانروز و همانساعت در منزل آقای حاجی پور در میدان شاه ایستگاه اتوبوس خط ۳۱ برقرار خواهد بود .

آ ـ ۱۲۸۰۹

بعموم بازماندگان آنمرحومه مصیبت وارده را تسلیت میدهیم .

خانواده های پنبه چی ونیک آئین

باطلاع دوستان وسروران گرام می رسانند که روز دوشنبه ششم مهر ماه ۴۳ از ساعت ۴ بعد از ظهر مراسمی برسر مزار آن مرحومه (شوکت پنبه چی) در ابن بابویه برگزار میشود با حضور خود روح آنمرحومه را شاد فرمائید .

آ ـ ۱۲۸۳۳ **مهدی پنبه چی**

اگر مملکت مدیری دارد و برنامه ای ، برنامه مدیر و رهبر مملکت اینست که می بینید . حتما خوانندگان عزیز فراموش نفرموده اند که در یکی از نطقهای اخیر شاهنشاه مخصوصا خطاب به سرمایه داران اظهار فرمودند: «درکجای دنیا بیشتر از ایران سرمایه شما سود میدهد ؟»

این دعوت ضمنی سرمایه دار بسرمایه گذاری است و تضمین وحمایت صریح از سرمایه وی . البته در ایران نیز مثل بسیاری دیگر از نقاط جهان قدرت سرمایه های خصوصی بدان حد نیست که قادر باشند فعالیتهای بزرگ تولیدی را تعهد و اداره کنند واین قبیل فعالیتها مثل احداث تاسیسات شبکه برق در کشور ، ذوب آهن و اداره شیلات ناگزیر بایستی در بخش سرمایه گذاری عمومی یا دولتی متمرکز شود ، فعالیتهای کوچکتر نیز که از عهده سرمایه های خصوصی برمی آید در بخش اخیر تمرکز یابد و دولت ، سرمایه هائی را که در این قسمت بکار میافتد تضمین وحمایت کند همچنانکه در کشور ما عمل شده و میشود .

پس ، درحالیکه رویه وبرنامه مملکت روشن است هرگونه بحث و تفسیری که خارج از متن و مشی این اصول باشد سخن غیر معقول وبی مأخذی بیش نیست وبجای توجه باین تعابیر غیروارد ، هرکس در سهم خود بکوشد تا انشاءالله برنامه انقلاب سفید مملکت تحقق پیدا کند.

سپاسگزاری

خانواده حجازی از ذوات محترم و سروران گرامی که با شرکت در مجالس یادبود و هفته درگذشت شادروان **دکتر سیدعلی حجازی** شرکت ویا وسیله تلگراف ونامه ابراز تفقد فرموده اند صمیمانه تشکر وچنانچه بعلت تاثرات روحی از تقدیم تشکرات حضوری تاخیری روی داده امید عفو دارند .

آ ـ ۱۲۸۲۵

بدینوسیله از کلیه سروران بزرگوار دوستان وهمکاران ارجمند که باشرکت خود در مراسم تشییع و مجالس پرسه شادروان **دکتر انوشیروان انوشیروانی** بذل لطف و اظهار همدردی فرموده ویاوسیله نامه و تلگراف وجرائد مارا مشمول عنایات خود دانسته اند صمیمانه سپاسگزار بوده وچنانچه بعلت تالمات شدید روحی توفیق عرض تشکر میسر نشده پوزش خواسته تندرستی و کامیابی و پاداش نیک همگان را از خداوند یکتا آرمان داریم .

خانواده های انوشیروانی . داوری . یزدانی راوری . هورمزدی . بهروزی . موبدشاهی

ازکلیه دوستان وآشنایان که در مجلس ختم وتشییع جنازه مرحومه **شوشن بنیامین** شرکت و باابراز همدردی موجبات تسلی بازماندگان را فراهم نموده اند صمیمانه سپاسگذاریم وچنانچه بواسطه تالمات روحی تاخیر یا قصوری در عرض تشکر حضوری حاصل شود پوزش می طلبیم .

آ ـ ۱۲۷۹۱

ویلیام بنیامین ـ سرگون بیت فرهاد

جناب آقای مهندس حنیفه ساحلی

بدینوسیله کارمندان اداره اوزان و مقیاسها درگذشت والده مرحومه محترمتان را بجنابعالی تسلیت عرض نموده وبقا و سلامتی آن خانواده را از خداوند متعال خواهانیم .

رادپور . برغانی امین الرعایا . غزلی . دریابادی خزلیان . شفیعی . جعفری . فرهمند . یزدان پناه تهرانی . مهدی صبوری . طالقانی . شعرق . کشفی پور . معصومی

آ ـ ۱۲۸۷۳

جناب آقای علی صابری

فوت پدر گرامتان را صمیمانه تسلیت عرض می نمائیم .

علی گنجی . رحمت الله یخی پور . حسن یوسفی . منوچهر سرشار

آ ـ ۲۳۳۱۴

جناب آقای مصطفی نیکزاد

کارمندان اداره دفتر موسسه انحصار دخانیات ایران مصیبت وارده را به جنابعالی تسلیت عرض می نمایند .

نوروزیان . بهاری . عطائی . ابراهیمی . مهدی فر . حکیمی . بانو محبت

آ ـ ۱۲۹۰۳

سرکار خانم کافیه حسین میرزائی

مصیبت وارده را بشما وخانواده محترمتان تسلیت عرض می نمائیم .

آ ـ ۱۲۸۹۳ **اختر آذرنیا ـ افخمی**

باطلاع اقوام ودوستان محترم میرساند

هفته مرحومه **بانو نیمتاج دولتشاهی (معزی)** روز دوشنبه هشتم مهرماه از ساعت ۱۶ الی ۱۸ در امامزاده عبدالله آرامگاه بدر منعقد خواهد بود. وسیله ایاب وذهاب درساعت ۱۵٫۳۰ روز مزبور مقابل منزل کاظم امامی واقع در خیابان تخت جمشید مقابل سفارت امریکا شماره ۳۹۷ مهیا است.

آ ـ ۱۲۵۰۳

دولتشاهی . ناصری . امامی . معزی . احمدی ابراهیمی

جمعیت پزشکان وزارت بهداری

به منظور بزرگداشت روح شادروان **دکتر انوشیروان انوشیروانی** جراح بیمارستان فیروزگر ساعت ۱۱ صبح پنجشنبه نهم مهر مجلس یادبودی در بنگاه خواجه نوری (دروازه شمیران) ترتیب داده است .

از کلیه همکاران محترم و آشنایان آن مرحوم تقاضا دارد با حضور خود در این مجلس تذکر روح آنمرحوم را شاد فرمایند .

دبیر جمعیت ـ دکتر حسین مشعوف

تسلیت

آقای علی اصغر عادل

فوت مادر عزیزت را تسلیت میگویم . **قوامی**

جناب آقای دکتر حبیب داوران

ضایعه اسفناک درگذشت شادروان حمید داوران که از صاحب منصبان عالیرتبه فرهنگ بودند مایه تاسف و تاثر عمیق گردید . ضمن عرض تسلیت بقای عمر شما و خاندان آن فقید سعید را مسئلت می نمائیم .

سید تقی عظیمی . سید نقی مرتضوی . دکتر محمود رسا . حسین آذرهوشنگ . سید حسن پرویز . فرسام . هادی میرزائی . محمود چینی گر رضا واله شیدا . حسین بدل زاده . فیروز پیله رودی محمد روشن . محمد علی شکریه . ابراهیمی طوسی . سعید رفیعی . احمد صاعدی . عباس ظاهره . پاکروان . محمد علی میر زوی . مهدی موید . مهدی صدق صابر . ابراهیم حاجیان . ناصر نصیریان . مظفروفا . ناصر فرود . مهدی خرقان . نوری موسوی . بانو عزیزه دلجوئی . بانو احترام صدری . بانو علویون . بانو آسایش بانو شفیقیان . بانو احتشامی . بانو دریج خواه . بانو پور حسینعلی . ولی الله تحویلداری . مهدی زمان سرائی . حسن لخچی . غلامرضا ملک نژاد احد انزابی . حکیمی اشکوری . حسن شعاعی . شعبان زاده . حسین بردهی . فرامرز نیاپور . مهدی آذرکوشان . عبدالله میر عبدالعظیمی

پسر عموی گرامی جناب آقای دکتر افلاطون انوشیروانی

درگذشت نابهنگام برادر بزرگوارتان شادروان دکتر انوشیروان انوشیروانی را بشما وخانواده های انوشیروانی . هورمزدی . داوری . موبدشاهی راوری تسلیت عرض می نمایم .

آ ـ ۲۳۳۲۸ **سمنان ـ شیوا**

کودکستان و دبستان ملی

مهر استاد

دارای ساختمان مدرن ، مجهز بوسائل جدید تربیتی ، زیر نظر فرهنگیان دانشمند ـ همه روزه ثبت نام میماید. زبان انگلیسی در همه کلاسها تدریس میشود ـ وسیله آمد و رفت آماده است.

نشانی : شمال بلوار کرج ـ خیابان هما (چهارراه کاخ ـ غرب سینما امپایر ـ جنوب بیمارستان مهر) تلفن ۶۲۱۶۳۸

شماره ۳۳ کتاب جیبی دختران وپسران منتشر شد !

آموزشگاه بهیاری رامسر

ازتاریخ ۴ر۷ر۴۳ همه روزه آماده برای نامنویسی میباشد. ۱ ـ کارنامه قبولی سال سوم متوسطه بامعدل از ۱۳ ببالا ۲ ـ سن بین ۱۶ الی ۲۰ سال

آ ـ ۲۳۲۳۶

کودکستان و دبستان

پانسیون دختران

ثبت نام مینماید

اطفال شما ازیکساعت تاچندین شبانه روز، نگهداری میشود. سه راه شاه کوچه ملک شماره ۱۶ جنب سینما مهتاب

مجهزترین پانسیون

شبانه روزی شفیع

مخصوص کودکان دانش آموزان، دانشجویان شاهرضا مقابل دانشگاه خیابان مشتاق تلفن ۴۰۳۰۱ کودکستان و دبستان شماره ۲ شفیع چهارراه حشمت الدوله خیابان شاهپور علیرضا تلفن ۴۷۲۸۴

فن کلاس داری

تالیف

دکتر پریرخ بهنام

منتشر شد

ازکتابفروشیهای معتبر وروزنامه فروشها خریداری کنید.

دبیرستان راه نو

(گروه فرهنگی راه نو)

برای کلیه کلاسها (ادبی ـ ریاضی وطبیعی) ثبت نام مینماید

آدرس : خیابان شمیران ـ جنب مولن روژ ـ خیابان بوشهر ـ تلفن ۷۵۶۲۶۹

آغاز صبح سه شنبه با اطلاعات کودکان

مجله

دختران وپسران

دبیرستان دخترانه اخگر

زیر نظر لیدا یکانی

باهمکاری بهترین و مبرزترین دبیران پایتخت باامتیازات ذیل برای کلیه کلاسها ورشته های (طبیعی ـ ریاضی ـ ادبی ـ فنی) نامنویسی مینماید :

۱ ـ استفاده از وسائل سمعی و بصری وتدریس علوم تجربی بوسیله فیلم واسلاید .

۲ ـ تدریس زبان انگلیسی بوسیله استادان و فارغ التحصیلان امریکائی و ضبط صوت و صفحاتی از صحیحترین لهجه انگلیسی گویندگان بی.بی.سی. لندن .

۳ ـ آزمایشگاه مجهز برای علوم تجربی

۴ ـ فعالیت های فوق برنامه مانند کلاسهای ماشین نویسی ـ موسیقی ـ شورت هند ـ شمع سازی ـ کمک های اولیه

۵ ـ بوفه و ناهارخوری برای دانش آموزانی که بخواهند غذادر دبیرستان میل کنند .

۶ ـ بورس تحصیلی برای دانش آموزانی که معدل آنها از ۱۷ بالاتر است .

۷ ـ شهریه یکساله برای سیکل اول ۴۰۰۰ ریال و برای سیکل دوم ۶۰۰۰ ریال

۸ ـ از دانش آموزان بااستعداد و بی بضاعت باشهریه دولتی ثبت نام میشود

نشانی: میدان ۲۴ اسفند ابتدای سی متری خیابان ساسان تلفن ۴۵۷۰۷

کلاسهای شبانه ششم طبیعی ـ ریاضی ـ ادبی و کلاسهای تقویتی

گروه فرهنگی آذر

از روز شنبه ۱۱ مهر دایر است :

کلاسهای کنکور از روز شنبه ۱۸ مهر تشکیل خواهدشد.

۱ ـ سه راه شاه ـ محل دبیرستان شماره ۱ آذر تلفن ۴۳۵۰۲

۲ ـ شاه آباد ـ محل دبیرستان بوعلی سینا تلفن ۳۵۰۴۴

۳ ـ سعدی شمالی ـ جنب سینما ادئون تلفن ۳۶۰۲۸

دبیرستان ارس

دوره اول ودوم (طبیعی ـ ریاضی ـ ادبی) ثبت نام مینماید میدان ۲۴ اسفند تلفن ۴۵۲۱۰

حراج سالیانه برادران ابراهیمیان

با استقبال گرم وبی سابقهٔ خریداران محترم ادامه دارد ـ عالیترین پارچه های پشمی زنانه و مردانه با تخفیف های قابل ملاحظه تا ۹ مهر ماه حراج می شود .

از این فرصت استفاده فرمائید

هنرستان بالت مادام کرنلی

برای اطفال و دوشیزگان همه روزه ثبت نام مینماید. خیابان باغ سپهسالار شماره ۱۳۵ ۱ ـ ۳ آ ـ ۱۲۰۹۹

«باغ»

اثر

عباس چلیپا

چاپ دوم ـ بادستکاری و آرایش و پیرایش

محل فروش : خیابان نادری کتابخانه سخن ، چهارراه فردوسی انتشارات امیرکبیر . کسانی که از شعر فارسی بعلت انحطاط وابتذال روگردان شده اند با خواندن این کتاب باآن آشتی خواهند کرد

CENTRE FOR FOREIGN LANGUAGES

پایه

PAYEH

کانون زبانهای بیگانه

برای دوره جدید نام نویسی میکند

خیابان حافظ ـ روبروی بانک کار تلفن ۴۶۴۰۹

بموجب قطعنامه‌ای که بتصویب کنفرانس جهانی جوانان در مسکو رسید :

شوروی پیشنهاد کرد هنك کنگ وماکائو مستقل شوند

توکیو ـ ۲۶ سپتامبر

خبرگزاری چین کمونیست خبرداد که هیئت نمایندگی شوروی درمجمع جهانی جوانان قطعنامه‌ای بتصویب رسانده‌اند که درآن تقاضاشده ماکائوو هنك کنك مستقل شوند .

ماکائو منطقه‌ای درکنار خاك اصلی چین است که جزو مستعمرات پرتقال میباشد ، وهنك کنك مستعمره انگلیس درسر زمین اصلی چین میباشد .

خبرگزاری چین درتفسیری متذکرشده که دو قطعنامه ضدچینی بدست نمایندگان شوروی که کنفرانس را میگردانند بتصویب رسیده که یکی قطعنامه فوق و دیگری قطعنامه مربوط به اختلافات مرزی چین وهند است .

دوناحیه چینی

قطعنامه استقلال هنك کنك و ماکائو درواقع بمعنای جداکردن این دومنطقه از چین بشمار میرود. نمایندگان چین در کنفرانس تذکر دادند که هنك کنك وماکائو دوناحیه چینی هستند. که بوسیله امپریالیست های انگلیسی وپرتقالی براساس قراردادهای زورمندانه و غیرعادلانه گذشته اشغال شده‌اند ومردم چین درموقع مناسب آنهارا پس خواهد گرفت .

اما کارگردانان کنفرانس این اعتراض چین را نادیده گرفتند و آنرا به‌رای گذاشتند و ماشین‌رای گیری خودرا بکارانداختند وقطعنامه رابتصویب رساندند .

● کشور های کلمبو

علاوه براین به‌تحریك شوروی نمایندگان سیلان وغنا قطعنامه‌ای پیشنهاد کرده و بتصویب رساندند که بموجب آن چین و هند باید براساس پیشنهاد کشورهای کلمبو مناقشات مرزی خودرا حل کنند.

خبرگزاری چین بمناسبت این دوقطعنامه سخت به هیئت نمایندگی جوانان شوروی حمله کرده وآنها را شریرترین تفرقه‌اندازان در نهضت جهانی جوانان دمکرات دانسته است .

● نیمه دسامبر

محافل سیاسی لندن میگویند خروشچف ممکن است نیمه دسامبر را برای تشکیل کنفرانس سران کمونیست و زور آزمائی با چین تعیین کند .

امامقاومت شدید رهبران کمونیست و تغییرارزیابی مناقشات چین و شوروی بوسیله عده‌ای از آنها ممکن است خروشچف را ناچار سازد این تاریخ را بعقب بیاندازد،

این گروه مناقشه چین و شوروی را بیشتر سیاسی میدانند تا ایدئولوژیك و آنرا ناشی از تمایل چین به تبدیل به یك دولت بزرك و درجه‌اول تلقی نمیکنند . خروشچف نیز از این ارزیابی جدید رهبران کمونیست آگاه است و به این جهت احتمال دارد برای تشکیل کنفرانس اصرار نورزد . تولیاتی در وصیت نامه خود به خروشچف اخطار کرده که اگر کار مناقشه با چین را بجدائی آشکار بکشاند، نهضت بین‌المللی کمونیستی متفرق شده‌ودر آن «نیروی سومی» بوجود خواهد آمد .

ویااصلا موضوع رامسکوت بگذارد.

خروشچف قبلا۲۶ حزب کمونیست را برای ۱۵ دسامبر بمذاکرات مقدماتی درباره مناقشات خود باچین دعوت کرده بود تا بعد بتواند کنفرانسی با شرکت ۹۰ حزب کمونیست تشکیل دهد .

اما اکنون که ۶ هفته از دعوت خروشچف میگذرد از ۳۶ حزب فعلا۱۱حزب دعوت‌اورا پذیرفته‌اند.

● مخالف وبیطرف

رهبران کمونیست اروپای شرقی و غربی با زور آزمائی نهانی بین چین و شوروی مخالفند عده‌ای نیز میخواهنددراین میانه بیطرف بمانند.

پلیس آمریکا برای مقابله با شورش آماده میشود

واشنگتن ـ ۲۶ سپتامبر ـ خبرگزاری فرانسه ـ پرزیدنت جانسون امروزبه پلیس فدرال دستور داد تابرنامه‌هائی جهت تعلیم سازمانهای پلیسی برای مبارزه‌با شورش‌ها وطغیانهاطرح نماید.

این دستور بدنبال گزارش دادگار هوور، رئیس پلیس فدرال امریکامبنی برچگونگی طغیان در ۹ شهر شمالی امریکا داده شده است.

پرزیدنت جانسون در اعلامیه‌ای که در اختیار مطبوعات قرار داد اعلام کرد مبارزه باطغیان وشورشهای محلی‌با مقامات ایالتی است اما از آنجاکه احتمال توسعه آنها میرود پلیس‌فدرال برای مقابله باآنها باید مجهز باشند.

در اعلامیه اضافه شده است تمام مردم امریکا باید از امنیت برخوردار باشند.

دولت شورشی کنگو گروگانها را پس نمیدهد

لئوپولدویل ـ ۲۶ سپتامبر ـ یونایتدپرس ـ دولت شورشیان کنگو اعلام کرده ۵۲۰ نفر گروگان سفید پوست‌را که در اختیارش هستند در حال‌حاضر آزاد نخواهد کرد .

کنسول امریکا در «استانلی‌ویل» و چهارنفر از همکارانش نیز جزو این گروگانها هستند .

دولت «کریستوفرگیبنه» همچنین اعلام کرد جز در موارد استثنائی به خارجیان مقیم مناطق شورشی ، اجازه خارج شدن از آن مناطق را نخواهد داد .

رادیو «استانلی ویل» گفت نخست وزیر شورشیان با نماینده سویسی صلیب سرخ بین‌المللی درباره طرز تعیین این موارد استثنائی بمذاکره مشغول است و کمیته ای‌برای‌رسیدگی به وضع سفید پوستانی که خواستار خروج از کنگو هستند تشکیل میشود. از طرف صلیب سرخ چند پزشك و مقداری دارو برای دولت شورشیان فرستاده شده است . هواپیما هائی که این داروهارا آورده‌اند در «استانلی‌ویل» مانده اند تا اگر موافقتی برای تخلیه سفید پوستان بین صلیب سرخ و دولت شورشی حاصل شد ، آنها را حمل نمایند .

آگهی مناقصه شماره ۲۱ر۴۳

سازمان بنادر و کشتیرانی دو فروند قایق‌آتش نشانی مورداحتیاج خودرا ازطریق مناقصه باشرایط‌زیر خریداری مینماید :

۱ـ داوطلبان شرکت در مناقصه باید قبلا دفترچه مشخصات فنی و شرایط عمومی رادرمقابل پرداخت ۵۰۰ ریال بصندوق ازکارپردازی سازمان دریافت و باتوجه کامل بشرایط فنی قایق ها نسبت بتسلیم پیشنهاد خود اقدام نمایند.

۲ـ شرکت کنندگان در مناقصه باید پیشنهاد خود راحد اکثر تاساعت ۹ صبح روز سه شنبه ۲۴ آذر ماه ۴۳ بدفتر سازمان واقع در خیابان نادری کاشی ۳۳۳ تسلیم ورسید دریافت دارند.

۳ـ پیشنهاد های رسیده در ساعت ۱۰ صبح همانروز در حضور کمیسیون باز وقرائت خواهد شد .

۴ـ حضور پیشنهاد دهندگان در جلسه کمیسیون آزاد است .

۵ـ هزینه درج آگهی ومالیات وهرگونه عوارض بعهده برنده مناقصه خواهد بود .

۶ـ سازمان در رد و یاقبول یك‌یا کلیه پیشنهادها مختار است .

الف ۴۳۶۸ سازمان بنادر و کشتیرانی

۱ـ۲ آ ـ ۲۲۳۲۶۶۸

تحولات مهم جهان در ۲۴ ساعت گذشته

علیه تمامیت ارضی

قطعنامه پیشنهادی هیئت نمایندگی شوروی در کنفرانس مسکو مبنی بر پیشنهاد استقلال هنك‌کنك وماکائو و تصویب آن دراین کنفرانس نخستین گامی است که شوروی عملا ،وخارج ازکادر مبارزات عقیدتی ، علیه چین برمیدارد . چه دولت پکن این مناطق را از مدتها قبل جزو سرزمین اصلی چین میداند و پیشنهاد استقلال آنها دا مسلما عملی علیه تمامیت خاك خویش تلقی خواهد کرد .

در انفجار وحریق وحشتناك کارخانه «گاز» کپنهاك

۱۰۴ تن کشته و زخمی شدند

کپنهاك ـ ۲۶ سپتامبر ـ خبرگزاری فرانسه ـ یك کارخانه تهیه گاز امروز درحومه کپنهاك منفجر شد ، در این حادثه چهار تن کشته و یکصد تن مجروح شدند شعله های حریق تاچند کیلومتری دیده می شد و شیشه بسیاری از عمارات کپنهاك با وجود آنکه چند کیلومتری از محل حادثه فاصله داشتند خرد گردید .

هنوز علت حریق بدرستی روشن نشده است اما ماموربن آتش نشانی به موقع موفق شدند از توسعه حریق جلوگیری کنند . دو انبار گاز این کارخانه که هریك محتوی ۱۲۷ هزار متر مکعب گاز بود سوخت و بیش از ۵۰۰ خانه اطراف محل حادثه شدیدا خسارت دید .

منطقه اطراف کارخانه گاز ناحیه مصیبت زده اعلام گردید تا دوساعت پس از انفجار هنوز شعله های آتش آسمان منطقه حادثه را پوشانده بود وهزاران تن از مردم از ترس خانه و زندگی خودرا گذاشته و فرار کردند بیش از ۵۰ آمبولانس به موقع توانستند مجروحین را به بیمارستانها حمل کرده وآنها را از مرك نجات دهند .

محل حریق «وایی» نام دارد که در چهار کیلومتری کپنهاك است اما صدای انفجار در فاصله ۵ کیلو متری شنیده می شد .

کسانی که هنگام انفجار نزدیك محل حادثه بودند اظهار داشتند که شعله های حریق تا ارتفاع یکهزار متری به آسمان زبانه کشید و یك‌شکل قارچ مانند که پس از انفجار بمب اتمی روی میدهد بوجود آمد .

چند لحظه پس از انفجار تمام نیرو های پلیس شهر کپنهاك به محل حادثه رفتند تا مانع نزدیك شدن مردم به کارخانه گردند .

ویرانیهای دهکده المپیك ترمیم شد

توکیو ـ ۲۶ سپتامبر ـ یونایتد پرس ـ دهکده المپیك ژاپن پس ازیك هفته بارانهای طوفانی که آنرا یکسره از فعالیت انداخته بود ، تجدید حیات کرده وامروز مراسم استقبال از چند هیئت ورزشی در آن بعمل آمد . هیئت نمایندگی شوروی وزلاند جدید نیز بزودی وارد میشوند. جمعا ۳۰۰۰ ورزشکار در این دهکده مسکن خواهند گزید وامروز گروهی از پیشاهنگان ژاپن به ورزشکاران تازه‌رسیده ومربیان آنها عروسکهای ژاپنی هدیه کردند.

مراجعت از اروپا

آقای دکتر معانی از مسافرت اروپا مراجعت وکمافی‌السابق از بیماران محترم پذیرائی مینمایند .

تلفن ـ خیابان فردوسی ـ روبروی صندوق پس‌انداز بانکملی

آ ـ ۲۲۷۱۴ ۱ـ۱۰

آگهی مناقصه

شرکت سهامی کارخانجات ایران (قسمت صنایع قند) برای حفر یك حلقه چاه عمیق و خرید ونصب یکدستگاه موتور پمپ مربوطه را جهت کارخانه قند کرمان از طریق مناقصه اقدام مینماید .

شرایط و مشخصات مناقصه دراداره بازرگانی قسمت واقع در خیابان استخر موجود بوده‌وپیشنهادات واصله تاساعت نه صبح‌روز ۲۲ر۷ر۴۳ پذیرفته میشود و درساعت ده صبح همان روز رسیدگی خواهد شد ـ الف۴۳۵۶

برنامه آینده سینماهای

سانترال ـ حافظ

مونتگمری کلیفت . آن باکستر / کارل مالدن

فروشگاه سه طبقه بلانش

مقابل فروشگاه فردوسی افتتاح شد

کلیه احتیاجات خانواده‌های محترم در فروشگاه بزرك وسه طبقه بلانش فراهم گردیده وبیش از ۵۵۶ قلم اجناس مورد نیاز خانواده های گرامی از پوشاك تامبل و تریکو وسایر اجناس در ده قسمت مهیا شده است . کمتر خانواده‌ای در تهران وحتی شهرستانها میتوان یافت که بافرآورده‌های شرکت بازرگانی نامجو ومحصولات بلانش در این چند سال آشنائی نداشته باشد واینك یك بار دیگر مدیران شرکت نامجو باافتتاح یك فروشگاه مدرن وبزرك که بتواند احتیاجات خانواده‌های محترم را چه‌ازلحاظ عرضه کردن کالاهای مرغوب ودست اول وچه از حیث قیمت تامین نموده و ازاین راه گامی درراه بهبود اقتصاد خانواده‌ها بردارد .

قسمتهای دهگانه فروشگاه سه‌طبقه بلانش بشرح زیراست:

۱ـ پوشاك (شامل تمام وسائل پوشاك زنانه ـ مردانه و بچگانه) ۲ـ تریکو (طبقه اول فروشگاه بلانش به انواع تریکو اختصاص داده شده وتاکنون در ایران برای تریکو فروشگاهی باین عظمت ایجاد نشده است) ۳ـ زیر پوش ـ کرست و انواع شکم بندهای خارجی ۴ـ پیراهن‌مردانه ۵ـ حوله درانواع مختلف ۶ـ عالیترین مبل وسرویس اطاق خواب ۷ـ لوازم آرایش ۸ـ ظروف ملامین ۹ـ جوراب مردانه ـ زنانه و بچگانه ۱۰ـ اپتو

جوائز مجانی

بمنظور تشویق مراجعین گرامی و بمناسبت افتتاح فروشگاه از روز اول افتتاح فروشگاه بلانش (یکشنبه پنجم مهر) بمدت یکهفته بهریك از بانوان ـ دوشیزگان وسایر اعضاء محترم خانواده‌ها که از فروشگاه سه‌طبقه بلانش دیدن مینمایند یك کارت قرعه‌کشی جایزه مجانی تقدیم میگردد. کارت قرعه‌کشی دارای شماره‌های مخصوص میباشد که از روی شماره‌ها بطریق قرعه جایزه به‌شماره های برنده تقدیم میگردد . برای دریافت کارت قرعه‌کشی پولی نمیپردازید. بهرنفر یك کارت بیشتر داده نمیشود. برای دریافت کارت فقط مراجعه بفروشگاه کافی‌است وحتی بانوان ودوشیزگان وسایر اعضاء خانواده‌ها که صرفا برای بازدید فروشگاه سه طبقه بلانش مراجعه مینمایند میتوانند از کارتهای قرعه‌کشی استفاده‌نمایند.

۱ـ جائزه اول یکدست مبل ۷ پارچه محصول شرکت ۲ـ یکعدد پالتو یقه پوست زنانه بسیار شیك ۳ـ یك دست کت وشلوار عالی مردانه ۴ـ یك عدد پالتودخترانه ۵ـ یکدست کت وشلوار پسرانه ۶ـ یك سرویس کامل از ظروف ملامین ۷ـ به ده نفر هرکدام یك بلوز تریکو ۸ـ به ده نفر هریك یکعدد زیرپوش زنانه ۹ـ به ده نفر هریك یکعدد پیراهن مردانه بلانش ۱۰ـ به پنجاه نفر هرکدام یك عدد روبدشامبر زنانه بلانش .

بنابراین خانواده های محترم‌میتوانندازامروز ازفروشگاه‌بزرك وسه طبقه بلانش بازدید نموده و ضمن مشاهده عالیترین اجناس این فروشگاه مدرن از جوایز مجانی هفته اول افتتاح نیز بهره‌مند گردند. ضمنا فرهنگیان محترم میتوانند برای خرید اجناس بفروشگاه بلانش مراجعه وچون صندوق مخصوص نیز در محل فروشگاه فراهم شده در محل شرکت مدارك خرید را تنظیم واجناس را **باقساط پنجماهه** خریداری فرمایند .

فروشگاه سه طبقه بلانش

مقابل فروشگاه فردوسی

در جهان چه میگذرد

سالگرد انقلاب

صنعا ـ دیروز بمناسبت دومین سالگرد انقلاب یمن مراسمی‌در صنعا برگزارشد و واحد های نظامی این کشور از برابرعبداله سلال رئیس جمهوری یمن رژه رفتند .

فرمانده نیروهای‌مصری مقیم یمن نیزدر این مراسم حضور داشت .

خانه برای پاپ در اورشلیم

امان ـ روزنامه الجهاد چاپ امان گزارش‌داد که نقشه‌ساختمان کاخ عظیمی برای‌پاپ پل‌ششم تهیه شده‌است که رهبر کاتولیك های جهان در سفر های آینده خود بارض اقدس بتواند درآنجا اقامت کند .

روزنامه الجهاد اضافه کرده که زمین وسیعی برای ساختن این کاخ در اورشلیم‌خریداری شده‌است .

وضع حمل در پیاده‌رو

تاونتون ـ ماساچوست ـ دیروز یك زن جوان ۲۲ ساله‌در پیاده‌رو یکی از خیابانهای «تاونتون» نوزادی بدنیا آوردولی هیچکس بکمك او نرفت .

وقتی که مامورین پلیس سر رسیدندمادرجوان به دری تکیه کرده بود و نوزادش که درحدود چهار کیلو وزن دارد کنار وی بزمین افتاده بود .

بلافاصله کودك و مادر به بیمارستان منتقل شدند و حال هردوشان خوب است .

یکساعت میان زمین و آسمان

مسکو ـ یك‌سرجوخه‌چترباز، که از هواپیما پریده بود امروز در حدود یکساعت بین زمین و آسمان معلق ماند . زیرا او آخرین نفری بود که می‌بایست بپرد و چون طنابی که کوله‌پشتی چتربازان را به هواپیما وصل می کند قطع شده بود از آن طناب زیر هواپیما آویزان‌ماند. ابتدا کوشش کردند اورا بالا بکشند . اما چون نتوانستند ، طناب را قطع کردند و اوباچتر نجات یدکی خود سالم به زمین نشست .

محاکمه جاسوس

نیویورك ـ محاکمه جاسوس شوروی الکساندر سوکولف و همسرش‌ازروز دوشنبه‌درنیویورك آغاز خواهد شد .

این زن و شوهر متهم هستند که اطلاعات نظامی محرمانه امریکا را درباره پایگاههای موشك‌انداز در اختیار مقامات شوروی گذاشته اند .

آزاد شد

استانبول ـ رفیق کوراللتان رئیس مجلس ملی ترکیه در زمان رژیم عدنان مندرس بعلت بیماری از زندان آزاد شد .

کوراللتان که اکنون ۷۵ سال دارد ازطرف دادگاه یاسی‌آدا بزندان ابد محکوم شده بود و اخیرا باسه نفر دیگر ازسران رژیم‌سابق مورد عفوقرارگرفت.

از صبح سه‌شنبه در سینماهای

نادر ـ دنیا ـ مراد ـ رامسر

جهان ـ کارون ـ فلور

بیر رینگ

با شرکت افتخاری : علی آزاد ـ فاضلی ـ زندی ـ سپهرنیا قائم‌مقامی واهیگ کامی ـ شاهین و چهره‌به‌چهره یوری

تهیه کننده و کارگردان رضا بیک ایمانوردی

اطلاعات بانوان راهنمای خانواده

هر دوشنبه دانش وشادی بخانه شما میآورد

بموجب دستور جانسون که شب گذشته فاش شد اگر هواپیما های کمونیست به‌واحدهای آمریکائی درآسیای جنوب شرقی تجاوز کنند

جنگنده های امریکا به چین و ویتنام شمالی حمله میکنند

سایگون - ۲۶ سپتامبر

افسران جوان که هفته‌پیش ژنرال‌خان رااز کودتا علیه‌وی نجات دادند، امروز اولتیماتومی برای خان‌صادر کردند ، وخواستار تبعید یکی ازاعضاء هیئت‌حاکم‌سه‌نفری نظامی ، وازکار انداختن پنج ژنرال شدند . دراولتیماتوم گفته‌شده‌است تمام‌این تقاضا هاباید لااقل تا روز ۲۱ اکتبر برآورده شود .

یك مقام دولتی گفت‌هرلحظه ممکن‌است کودتائی بوسیله‌افسران جوان برای‌اجرای تقاضاهایشان ، یابوسیله افسران‌قدیمی که‌با اقدامات جوانان وبخصوص کائوکی‌فرمانده نیروی هوائی مخالفند انجام‌گیرد و اگر کودتائی دیگر روی‌دهد کاراین کشورتمام است.

● ورود خان

ژنرال خان امروز وارد « بان‌مه‌توت» که مرکز « قبایل کونشین » محسوب میشود شد تادومین تلاش خودرا برای‌مذاکره باسران قبایل ، که حرف‌هیچکس جز آمریکائیها را نمیشوند ، بعمل آورد .

یك سخنگوی نظامی آمریکا گفت هیچکس جز سرهنك«وندت» آمریکائی ، مستشار تیپ دوم نمی‌تواند باکوه‌نشینان مذاکره کند.

«وندت» از روز شروع شورش تاکنون بین شورشیان وقوای‌دولتی رفت‌وآمد میکند .وروی اونیفورم خود ، بعلامت لزوم ترك مخاصمه پارچه سفیدی نصب کرده است.

«وندت» باسرهنك «فروند» که هنوز باشش نفر افسر آمریکائی دیگر بعنوان گروگان در اردوگاه شورشیان است تماس دارد.

● هواپیما سرنگون شد

امروز در جریان نبرد شدیدی باچریکهایك ستوان آرتش‌امریکا کشته شده و یك هواپیمای شکاری بمب‌افکن آمریکائی‌بدست‌چریکها ساقط شد

دستور حمله‌وتعقیب

واشنگتن -۲۶ سپتامبر - خبرگزاری فرانسه - منابع بسیار موثق اعلام‌کردند که پرزیدنت جانسون به نیروهای امریکائی که‌درسواحل ویتنام هستنددستور داده‌است تمام‌هواپیما های کمونیست‌ها راکه‌درصدد حمله‌به‌آنها برمی‌آیند و یامبادرت به‌تعقیب کشتی‌های امریکائی میکنندنابود سازند . طبق این دستور اگر حمله‌ای درمرزهای چین‌کمونیست و ویتنام شمالی به نیروهای امریکاصورت گیردنیرو های‌هوائی و دریائی‌امریکا مجازند حتی‌دشمن راتا داخل خاك او تعقیب کنند .

محافل‌صلاحیت‌دار واشنگتن خاطرنشان میسازندکه اگر هواپیماهای دشمن مبادرت‌به‌یك حمله‌هوائی بکنند نیروی‌هوائی امریکاآنهارا تعقیب کرده‌و حمله انتقامی امریکابسیار شدید بوده‌ونتایج وخیمی دربر خواهد داشت .

این‌منابع تائیدمیکنند دستورجدید کاخ سفید مبنی بر تعقیب‌ونابودکردن هواپیماهای دشمن‌شامل هواپیماهائی نیزمی شودکه‌برفراز ویتنام‌جنوبی پروازکرده و نقاطی‌راموردهدف قرار دهند .

محافل‌مطلع خاطرنشان‌میسازند علت دستور جانسون آن است که‌درخلیج کوچك،تونکن واحدهای دریائی‌امریکا مرتبا در حال‌گشت میباشند وهرلحظه احتمال‌دارد موردحمله ویتنام‌شمالی یاچین کمونیست قرارگیرند .

پلیس امریکا در قتل کندی مقصر است

بقیه از صفحه اول

● تحقیقات عمیق

مدت ده ماه است این هیئت و عده‌ای از حقوقدانان در باره تمام جنبه های قتل‌مرحوم کندی به‌تحقیقات عمیق پرداختند و کوچکترین برك‌و مدرك مربوط به آن فاجعه را دقیقا مورد تحلیل و بررسی قرار دادند و تمام‌فیلم هاو عکس ها را مشاهده کردند . علاوه براینها شهادت ۴۰۰ تن گواه رابرای اطلاع نسلهای آینده ثبت کردند .هیئت تحقیق همچنین هزارا ن‌شایعه راکه همواره دراطراف اینگونه حوادث جانگدازبوجود می‌آید مورد مطالعه دقیق قراردادند .

برای تکمیل و صدور این گزارش هیچ ضرب‌الاجلی تعیین نشده بود . جلسات هیئت دریك ساختمان‌جدید در واشنگتن تشکیل میشد که به‌دیوان عالی و عمارت کنگره نزدیك بود . بعضی اوقات جلسه کاملا محرمانه‌بود و گاهی شهود متعددی که بالغ بر چهارصدتن می‌شدند در جلسات‌هیئت حضور یافتند و شهادت خود را اظهار داشتند . درمیان گواهان اشخاص برجسته‌ای وجود داشتند که ازجمله آنها می‌توان بانو ژاکلین کندی‌همسر رئیس جمهوری فقیدو جان کنالی فرماندار تکزاس و همسرش را نام برد .

● ۸۰۰ صفحه

علاوه برشهود متعدد کارشناسان اسلحه وکارمندان شهربانی دالاس‌و پزشکان بیمارستان پارکلند دالاس نیزکه کوشیده بودند پرزیدنت فقید را از مرك نجات دهند در جلسات‌هیئت حضوریافتند .

اعضای هیئت تحقیق تمام محلهای لازم حتی‌زندان دالاس راکه در آنجا جك‌روبی اسوالد رابقتل رسانده بود بدقت بازرسی کردند .

گزارش این هیئت در ۸۰۰ صفحه و ۲۹۵ هزار کلمه‌تهیه شده که‌فهرست مهم آن درزیر بنظر خوانندگان می رسد .

واشنگتن-۲۷ سپتامبر -آسوشیتد پرس - یونایتد پرس - رویتر - گزارش کمیسیون «وارن» امروز انتشار یافت و بموجب این گزارش «لی هاروی اسوالد» قاتل پرزیدنت کندی رئیس جمهوری سابق امریکا و جك روبی قاتل اسوالد بتنهائی و بدون وابستگی بدسته و یا مقام دیگری اقدام بقتل کرده‌اند و در مورد قتل رئیس جمهوری امریکا و قاتل وی هیچگونه توطئه ای اعم از داخلی و یا خارجی و چپ یاراست در میان نبوده است .

بموجب این گزارش اقدامات - پلیس مخفی در مورد حفظ جان‌رئیس جمهوری سابق امریکا کافی نبوده و پلیس فدرال هم (اف - بی - آی) در مورد مسئله اعلام حضور اسوالد در دالاس به پلیس مخفی کاخ سفید غفلت کرده است . پلیس دالاس نیز دروقایعی که‌منجر بقتل اسوالدتوسط جك روبی شده مرتکب اشتباهاتی گردیده است ، و وسایل خبری (مطبوعات - رادیو - تلویزیون) نیز در عدم اجرای قانون که در نتیجه قتل اسوالد بوجود آمده مسئولیت داشته اند . هیئت تحقیق درگزارش خود تصویب کرده است که ازاین پس روش حفاظت از جان رئیس جمهوری دولت ایالات متحده‌امریکا باید تغییراساسی کند و بشیوه‌مدرن و امروزی درآید .

قتل رئیس جمهور یا معاون‌وی‌باید جنایت قابل رسیدگی در دادگاه‌های فدرال شناخته شود و همچنین‌وزارت خارجه باید در دادن اجازه ورود به امریکا، بکسانی که‌از امریکا گریخته ودرکشورهای دیگر اقامت داشته‌اند دقت بیشتری بعمل اورد .

● دلیلی موجود نیست

درگزارش «وارن »گفته میشود.

-دلیلی بروجود توطئه داخلی یا خارجی ،چپ یاراست درتیراندازی که در۲۲ نوامبر ۱۹۶۳ دردالاس انجام گرفت‌و موجب شد ایالات متحده‌سی وپنجمین رئیس جمهور خود را ازدست بدهد ،موجود نیست .

-دلیلی بروجود توطئه یا ارتباطی بین اسوالد وجك‌روبی که‌دو روز بعد اوراکشت وجودندارد وهرکدام ازاین دونفر مستقل‌وجدا ازیکدیگر ،ظاهرا بدلایل احساسات شخصی خود دست بقتل زده است .

-پلیس مخفی کاخ سفید درحفاظت ازجان رئیس جمهوری غفلت کرده و حتی بعنوان اقدام لازم کنترل‌ساختمان هائی راکه در سرراه موکب رئیس جمهوری وجود داشته‌اند انجام نداده است .

سه‌گلوله که‌بطرف اتومبیل‌رئیس جمهوری شلیك شده بین ۴٫۸ ثانیه تا۷ ثانیه اختلا فزمانی داشته‌اند . احتمالا یکی‌ازگلوله‌ها بهدف نخورده است .

-احتمالا دوگلوله باعث ایجاد تمام زخمهائی شده که به‌کندی‌و کانالی (فرماندار تکزاس) وارد امده‌است- ازلحاظ طبی پرزیدنت کندی‌در هنگام ورود به‌بیمارستان زنده اما وضع او یاس‌آور بوده‌است .

کمیسیون اظهار عقیده کرده‌تیراندازی باقابلیت اسوالد میتوانسته از طبقه ششم عمارتی که‌بعداتفنك دران یافته شد تیراندازی کند .

● دولت خارجی

درگزارش گفته شده دلیلی در دست نیست که‌اسوالد ازطرف یك دولت خارجی برای‌قتل کندی‌استخدام ترغیب ،یاتشویق شده باشد در گزارش کمیسیون هیچ انگیزه‌خاصی برای اسوالد درقتل کندی ذکرنشده، اماعوامل زیر در تصمیم او به قتل موثر بحساب آمده است :

نارضایتی ریشه‌دار اواز همه‌مقدمات صاحب قدرت، دشمنی شدید او با محیطش ناخرسندی دائمی اواز جهان پیرامونش ونفرت‌اوازجامعه امریکائی.

● شهادت راسك

در گزارش شهادت راسك دربرابر کمیسیون ذکر شده است راسك در این شهادت گفته است که باوجود اختلاف نظر ها، باتوجه به احترام متقابلی که‌بین‌کندی‌و خروشچف‌وجود داشته است، مداخله شوروی‌درتوطئه قتل کندی عملی «خشن‌و دیوانه‌وار» مینماید وبنظر نمیرسد که رهبری شوروی درسال‌های اخیر دست‌بعملی دیوانه‌وار زده باشد .

● تاریخچه جنایت

در گزارش‌تاریخچه این‌بزرك ترین جنایت قرن چنین تعریف شده است صبح روز ۲۲نوامبر چند ساعت قبل از مرك، کندی بیکی از همکارانش گفته است اگر کسی واقعا بخواهد بسوی رئیس جمهوری ایالات متحده تیراندازی کند ، کار مشکلی درپیش ندارد . او باید با یك تفنك مجهز به دوربین به‌عمارتی بلند برود و در مقابل این‌اقدام هیچ وسیله دفاعی وجود ندارد.

در ساعت۱۲٫۵او بادوگلوله که‌از یك‌تفنك‌ارزان قیمت‌مجهز به‌دوربین خارج شده بود بقتل رسید، در حالی که دستش‌تکان های تشنج‌آمیزی میخورد این سخنان از دهان او شنیده‌شد. «خدایا،مرا باتیر زدند»ژاکلین کندی در حالیکه سر زخمی همسرش رابدامن‌گرفته بودگفت «آه خدایا ،شوهرم را با تیر زدند» «جك‌من ترا دوست‌دارم»

● پیشنهاد های رسیده

در گزارش پیشنهاد شده کمیته‌ای ازکابینه‌یاشورای امنیت‌ملی،اقدامات دولت‌فدرال را برای حفاظت جان رئیس‌جمهور مورد بررسی قراردهند.

همچنین پیشنهاد شده که :

- رئیس جمهور و کنگره تصمیم بگیرند پلیس مخفی کاخ سفید ، که وظیفه حفظ جان رئیس جمهور را پس از قتل پرزیدنت مك کینلی در ۱۹۰۱ بعهده گرفته صلاح است کار خود را به اداره یا سازمان دیگری واگذار کند یا نه .

- خزانه‌دار (وزیر دارائی) امریکا باید معاون مخصوصی برای نظارت در کار پلیس مخفی برگزیند .

-پلیس مخفی باید وسایلی را که برای کشف تهدید های بالقوه نسبت به‌رئیس جمهور دارد مورد تجدیدنظر کامل قرار دهد .

- در باره هرکس که از امریکا گریخته ، باین پلیس مخفی اطلاع دهد . پلیس مخفی اقدامات خودرا برای حفاظت موکب رئیس جمهوری از جمله کنترل ساختمانهائی که در سرراه آن‌است . توسعه دهدوارتباط خود راباپلیس فدرال‌و سایر سازمان های دولتی اصلاح کند .

- پزشکان رئیس جمهوری همواره او را در سفر هایش همراهی کنندو جایشان چنان نزدیك رئیس‌جمهوری باشد که در صورت بروز حادثه ای اضطراری فورا در دسترس باشند. (پزشك مخصوص کندی ، دریادار جرج برکلی ، در موقع تیراندازی در اواخر موکب رئیس جمهوری بوده است .)

- قضات دادگاه ها و هیئت های منصفه و وسایل خبری برروی یك سلسله معیار های اخلاقی که برای جلوگیری‌از مداخله در کار مجروحین یامراسم جنائی و حق محاکمه منصفانه افراد لازم است توافق کند.

● علل تحریك

درزمره علل تحریك اسوالد به‌قتل کندی ازاین عوامل نیز نام‌برده‌میشود

بقیه در صفحه ۱۳

جان درسی سال قبل

اختراع آلت جدید برای مطالعه نژادها

برلن - پروفسور بورکر رئیس‌مدرسه (هونبولن) دربرلن آلت‌جدیدی‌برای «مطالعه نژادها »اختراع کرده‌است . آلت‌مزبور عبارت‌ازیك نیم‌دایره فلزی‌است که دارای یك‌صفحه‌ای است که بدرجات تقسیم‌شده‌است .آلت مزبور راروی کله اشخاص‌قرار داده‌و بوسیله آن میتوان اندازه‌وشکل جمجمه رامطالعه کرده ضمنا اسعداد نژادی وحرفه‌ای آنهاراتعیین نمود ..

نقل از اطلاعات ۵مهر ۱۳۱۳

آگهی مناقصه‌ازطرف استانداری‌مازندران

استانداری استان مازندران در نظر دارد برای کارمندان وزارت کشور و شهرداریها در کنار دریا فرح‌آباد اقدام بساختمان پلاژنماید که وضع زمین و عملیات ساختمانی پلاژ بر طبق نقشه های موجود در استانداری میباشد مبلغ کل کار در حدود سه میلیون ریال که‌ممکن است ۲۵در صد نسبت بمبلغ مزبور زیادتر یاکمتر کارانجام شود.

شرایط شرکت در مناقصه

الف.

۱-پیشنهاد دهندگان میتوانند با مراجعه بدائره حسابداری استانداری و پرداخت مبلغ دو هزار ریال .بحساب شماره ۳۰۷۳نزد بانك ملی ساری دفترچه مشخصات فهرست بهاء -طرح قرار داد و نقشه های عملیات ساختمانی پلاژ رادریافت و با حصول اطلاع‌و اطمینان از مفاد آن و قبول شرایط امضاء نموده پیوست پیشنهاد خود نمایند .

۲-داوطلبان شرکت در مناقصه باید دارای مدارك فنی بوده و مقاطعه کارانی میتوانند دراین مناقصه شرکت نمایند که قبلا بدفتر فنی استان مازندران مراجعه و گواهی صلاحیت شرکت در مناقصه را دریافت نمایند .

۳-پیشنهاد دهندگان باید معادل یکصدو پنجاه هزار ریال به‌حساب شماره ۳۰۷۳ استانداری نزد بانك ملی ساری‌بعنوان سپرده تودیع نموده فیش آنرا ضمیمه پیشنهاد نمایند.

٤-پیشنهاد دهندگان باید پیشنهادات‌خودرادر دو پاکت(الف وب) لاك‌و مهر شده که‌روی آن‌نوشته باشد(موضوع ساختمان پلاژ کارمندان وزارت کشور) پاکت الف محتوی مدارك صلاحیت فنی‌و مالی پیشنهاد دهنده قبض سپرده خواهدبود .پاکت ب محتوی تعهدنامه و مشخصات فنی و صورت واحدبهاء وطرح قرارداد ومشخصات طرحها بوده که کلیه اوراق‌باید بامضای پیشنهاد دهندگان رسیده و میزان تخفیف با حروف و عدد وبدون قلم خوردگی نوشته شده باشد و تا آخروقت روز سه شنبه ۵ر۸ر۱۳۴۳ بدفتر استانداری تسلیم و رسیددریافت‌دارند.

۵-به پیشنهادات رسیده در ساعت ده صبح روز بعد (چهارشنبه ۶ر۸ر۴۳) در کمیسیون بدوی مناقصه رسیدگی ابتدا پاکت الف باز در صورتیکه صلاحیت فنی و مالی پیشنهاد دهنده مورد قبول قرارگرفت پاکت ب باز در غیر اینصورت عین پاکت ب به پیشنهاد دهنده‌مسترد خواهد شد پس از قرائت کلیه پیشنهاد ها و تعیین برنده مناقصه سپرده نفر اول و دوم تا عقد قرار داد نگاهداری و سپرده سایرین مسترد خواهد شد.

٦-حضور پیشنهاد دهندگان در جلسه مناقصه آزاد بوده و مناقصه حضوری بعمل نخواهد آمد .

۷-به پیشنهاداتیکه فاقد سپرده بوده یا مبهم و مشروط بشرایطی باشد ویاپس از موعد مقرر برسد ویا رعایت مفاد آگهی نشده باشد ترتیب اثر داده نمی شود .

۸-استانداری در رد یا قبول یك یاکلیه‌پیشنهادات رسیده‌مختاراست

۹-پیشنهادات باید با رعایت قانون منع مداخله کارمندان دولت تسلیم شود.

۱۰-کلیه هزینه های مربوط به نشر آگهی ومالیات و عوارض وغیره بعهده برنده مناقصه خواهد بود .

۱۱-برنده مناقصه موظف‌خواهد بود پس از اخطار کتبی استانداری در مدت ده روز برای عقد و مبادله قرار داد حاضرشود در غیر اینصورت و استنکاف از عقد قرار داد سپرده او بنفع استانداری برداشت‌میشود.

ب-عملیات مرحله اول ساختمان پلاژ مورد قرار داد .

۱-محصور کردن سه طرف زمین باپایه‌های آهنی و سیم خاردار - طرف دریا نرده بر طبق مشخصات موجود .

۲-واحد یك اطاقه	٤باب	برطبق‌مشخصات‌موجود
۳-واحد دو اطاقه	۲ باب	برطبق مشخصات موجود
٤-منزل نگهبان	۲ باب	بر طبق‌مشخصات موجود

۵- موتورخانه برق-بر طبق مشخصات موجود .

٦-چاه آب و برج آب -بر طبق مشخصات موجود

استاندار استان مازندران -صدری

آ-۲۳۰٤۸

آگهی گمرك تهران

اداره کل گمرك کالاهائی را که از تاریخ یکم فروردین ماه ۱۳٤۰ لغایت اسفندماه ۱۳٤۲ اعم اززمینی یاهوائی که وارد انبارهای گمرك امانات پستی تهران شده وقانونا متروکه شناخته میشود وبصاحبان آنها یامتصدیان حمل اخطار قانونی قبلا بعمل آمده ازتاریخ سی روز بعد از نشراین آگهی طبق مقررات بفروش خواهد رسانید.

صاحبان مال یانمایندگان قانونی آنها میتوانند تاموقع فروش کالا آن قسمت‌ازکالاهائی که‌ترخیص‌آن‌مانع‌قانونی‌نداشته باشد باپرداخت حقوق وهزینه های گمرکی و سود بازرگانی وسایر عوارض متعلقه در گمرك مرخص نمایند . الف ٤۳۵۵

رئیس اداره گمرك‌امانات پستی تهران - هاشمی

آ-۲۳۲۷۲ ۱-۲

در کلاس اساسی جدید

دارالعلوم العربیه تاوقت نگذشته نامنویسی کنید که علاوه بر مکالمه و قرائت و انشاء و املاء صحیح عربی ، قواعد صرف ونحو را بطور کامل بیاموزید .

دروازه شمیران - اول فخرآباد - دارالعلوم‌العربیه

کلاسهای جدید خیاطی

٤ ماهه - ٦ ماهه - ۹ ماهه

خصوصی و عمومی درانجمن دوشیزگان وبانوان

علاوه‌براین ، درانجمن این کلاس‌ها در اختیار شماست :

کمك‌های اولیه - انگلیسی (فوری - عادی -لویر کمبریج) - آشپزی - گل‌آرائی - گلسازی - نویسندگی وروزنامه‌نگاری - منشیگری - کاردستی - شمع‌سازی - رانندگی -ماشین‌نویسی (یك‌ماهه- سه‌ماهه)

برای کسب اطلاعات بیشتر ونامنویسی و شرکت در کلاس بدبیرخانه انجمن (خیابان شاه‌رضا- خیابان فرصت - شماره ۷۳- تلفن ٤۰۲۱۱-٦۹۷۱۵)مراجعه فرمائید (۱)

آگهی مناقصه

شرکت سهامی کارخانجات ایران (قسمت صنایع قند) مقدار پانزده تن هیدروسولفیت را ازطریق مناقصه خریداری مینماید .

شرایط و مشخصات مناقصه دراداره بازرگانی قسمت واقع در خیابان استخر موجود بوده‌وپیشنهادات واصله تاساعت نه صبح‌روز ۲۱ر۷ر٤۳ پذیرفته میشود و درساعت ده صبح هما نروز رسیدگی خواهد شد . الف ٤۳۵۷

آگهی مناقصه ۱۳ر٤۳

وزارت راه عملیات حفاظتی‌و تحکیم پلها وابنیه فنی راه کناره شمال (در گرگان) را باشرایط زیر بمناقصه میگذارد :

۱- مبلغ کل کار-ر۸۰۰۰۰۰۰ ریال است که وزارت راه میتواند ۲۵٪ آنرا کسر ویا اضافه نماید .

۲- مدت انجام کار از تاریخ ابلاغ شروع بکار بیست ماه شمسی خواهد بود .

۳- سپرده شرکت در مناقصه مبلغ چهار صدهزار ریال (اسناد خزانه) خواهد بود که باید دربانك اعتبارات صنعتی تودیع و قبض ودیعه ضمیمه پیشنهاد شود تادر صورتیکه برنده مناقصه ازامضای قرارداد واجرای کار عدول نمود سپرده مزبور بسود دولت ضبط گردد .

٤- سایر اطلاعات و شرائط مربوطه ضمیمه اسناد مناقصه است.

داوطلبان شرکت در مناقصه فوق میتوانند ازاین تاریخ تاآخر وقت اداری روز دوشنبه ۲۰ر۷ر٤۳ باداره کل راهسازی واقع در خیابان ۲۱ آذر مراجعه و پیشنهاد خودرا تسلیم نمایند.

شرکتهای واجد شرائط که صلاحیت آنها بوسیله کمیسیون مربوطه تشخیص وکتبا دعوت شوندباید ازروز یکشنبه ۲۳ر۷ر٤۳ تاآخر وقت اداری‌روز شنبه ۲ر۸ر۱۳٤۳ باین اداره مراجعه وبا پرداخت پنجهزار ریال‌اسناد مناقصه‌را دریافت‌دارند

پیشنهادات باید تاساعت ۹ صبح روز یکشنبه ۳ر۸ر٤۳ بدفتر اداره تسلیم گردد کمیسیون مناقصه در ساعت ۹½ صبح همان‌روز تشکیل ونتیجه راتعیین مینماید این‌اداره دررد یا قبول یك ویا کلیه پیشنهاد ها مختار است وهزینه نشرآگهی بعهده برنده مناقصه‌خواهدبود. الف٤۲۷۲

اداره کل راهسازی

دعوت لوفت‌هانزا از نمایندگان شرکت های هوائی‌برای مسافرت به آلمان

صبح‌روز جمعه گذشته نمایندگان سه شرکت هوائی تهران رابا هواپیمای بوئینك ۷۲۷«جت اروپا» لوفت هانزا بقصد مسافرت به‌آلمان ترك کردند. لوفت هانزا از دوازده نفر نمایندگان شرکت‌های هوائی در ایران عراق‌و لبنان دعوت بعمل آورده است تاازشهرهای‌اشتوتگارت ومونیخ‌دیدن کنند.

درعکس‌بالا که قبل ازعزیمت آنان در فرودگاه مهر آباد برداشته شده از چپ به راست :

آقای او. چرچیان (ب.او.ا.سی تهران)

خانم س .امیر خانیان (سوئیس ایر در تهران)

آقای آ. ملکیان (اس.آ.اس‌در تهران)

تشك وتختخواب فنری خوشخواب

راحتی تجمل نیست بلکه لازمه زندگی است نیمی ازعمر درخوابیم عزیزم چرا راحت نخوابیم

(زهره)

مانسکو خیابان شاه نبش یغما تلفن ٤۷۱۲۵ خیابان پهلوی شمال پارك ساعی تلفن ٦۲۱۳٤۹

از: والترلیپمن

هرالد تریبون

گلدواتر مرد «اولتیماتوم» است

ژنرال «آیزنهاور» می گوید حماقت است که فکر کنیم «گلدواتر»آدم جنك طلبی است ومایل است که جنگی براه بیاندازد. اما مگر کسی چنین ادعائی کرده بودو گفته بود که او جنك طلب است؟

من «لیپمن» شخصا هیچکس راکه چنین چیزی گفته باشد ویافکرآن را کرده باشد نمی‌شناسم .

آنچه درباره «گلدواتر» گفته می‌شود این است که وی مردی است که خیلی بیشتر از جانسون ممکن است ماراندریك جنك بزرك واردکند.

انهامی که به «گلدواتر»وارد میشود این است که ستایش وی‌ازسیاست «لبه‌پرتگاه‌جنك» وتمایل شدیدش به تهدید برافروختن آتش یك جنك اتمی امریکا رادر وضعی‌قرار میدهد که‌ناچار باشد بین تسلیم وجنك اتمی یکی‌را برگزیند. مسئله‌این نیست که«گلدواتر» جنك میخواهد. مسئله‌این است که هر چیز دیگری‌را بجز جنك. ترس یا تسلیم میداند. طرز تفکراودرباره مسائل نظامی وسیاست‌خارجی یك‌ایراد اساسی‌دارد وآن این‌است که وی‌گمان می‌کندکه همه جهانیان‌ازدوستان‌ومتحدین‌گرفته تا رقبا ودشمنان همه‌باید از ایالات متحده امریکا تبعیت‌کنند. اینهم‌نشانه دیگری است‌از شیوه‌تفکر غیر منطقی این‌مرد روبائی .مردی که گمان‌می‌کند یك «مردبرتر» است‌ومیتواند با فرمان دادن حریفانش رانابودسازد .

البته سناتور جنك نمی‌خواهد .اما اوازخطرناکترین بیماری یك‌سیاستمدار رنج‌می‌برد. این بیماری که‌خودرا قدرت مطلق بداند.

انسان وقتی نظرات اورا پیرامون سیاست‌خارجی‌مطالعه‌می‌کندمتوجه می‌شودنظراواز دیپلماسی‌صدوراولتیماتوم است. اگر حرفهائی که‌میزند همان معتقدات اوباشد ، پس بایدگفت که میخواهد باداتن اولتیماتوم باین‌یاآن شخص یادولت تمام مشکلات دنیارا حل‌کند.

اویك اولتیماتوم به«هانوی»ویکن‌می‌فرستد وباین ترتیب مشکل بزرك ویتنام حل میشود .یك اولتیماتوم به «کاسترو»میدهد وذردسرکوبا برای همیشه‌ازبین میرود ودیوار برلن هم بااولتیماتومی که‌برای دولت شوروی فرستاده میشود یك شبه برداشته‌می‌شود. بعضی‌هاهستند که‌برای خوش‌آمد خودشان همیشه‌انگشت برماشه می‌فشارند گلدواتر تکذیب این‌راکه ازاین دسته مردم نیست سخت می‌بیند و ژنرال آیزنهاور اکنون شهادت میدهد که هرکس یك‌بار جنك‌رادیده دیگرجنك نمی‌خواهد .اماگلدواتر بدون تردید کسی‌است‌که از «اولتیماتوم » خوشش می‌آیدوبجاوبیجاآن‌را بکار می‌برد. و همین‌امراست‌که‌اورابه‌مرد بسیارخطرناکی تبدیل‌می‌کند. زیرادر دنیا ملت‌های مقتدر ،شجاع ومغرور وجود دارندکه در مسائل گوناگون بامامخالفند .و رئیس‌جمهوری‌که‌همه‌اش بفکراولتیماتوم دادن باشد این مسئله‌رادرنیافته است که ملت‌های دیگرنیزمانندامریکائیان جنك رابه تسلیم شدن ترجیح‌میدهند. این همان خطرخاص گلدواتریسم‌در سیاست خارجی است‌که اولتیماتوم را برمذاکره وگفتگو ترجیح‌میدهد. باین ترتیب است‌که‌گلدواتر بی‌آنکه‌جنك طلب باشد بحرانهای جنك طلبانه راتسریع می‌کندوشایدهم‌سرانجام‌کار را بیك جنك عظیم ویران کننده بکشاند. برای گلدواتر بجز امریکا چیزی وجود خارجی ندارد. او معتقد نیست‌که امریکا ناچاراست با مردم آنسوی دریاهادریك کره‌زمین زندگی کند. گلدواتر همه‌آنهارا موجوداتی میداند که بابصدا در آمدن رئیس جمهوری امریکا ناپدید میشود.

در مبارزه‌ای که جریان دارد‌سیاست خارجی بطور جدی مورد بحث قرار نگرفته است. واحتمال هم‌ندارد که‌در آینده موردبحث قرار گیرد زیرارئیس جمهوری در دنیائی زندگی‌می‌کند که ناگزیر است درآن‌با روسها، چینی ها، آلمانی‌ها، ویتنامی‌ها، فیرسی‌ها و کشور های امریکای جنوبی معامله کند ودر دنیای واقعیت رئیس‌جمهوری خوب میداند اونیست که‌آنهارا ایجاد کرده‌است .اونیست که‌مالك وصاحب آنها است وخلاصه آنکه میداندکه نمی‌تواند برآنها فرمان براند.اماباری گلدواتردر دنیای‌واقعیت زندگی‌نمی‌کندوبامردم‌واقعی‌سروکار ندارد بلکه تنها آدمهای خوب وآدمهای بدراآنهم باتصور و تخیل یك« انسان برتر»می‌بیند.

صفحه ۵

یکشنبه پنجم مهرماه ۱۳۴۳

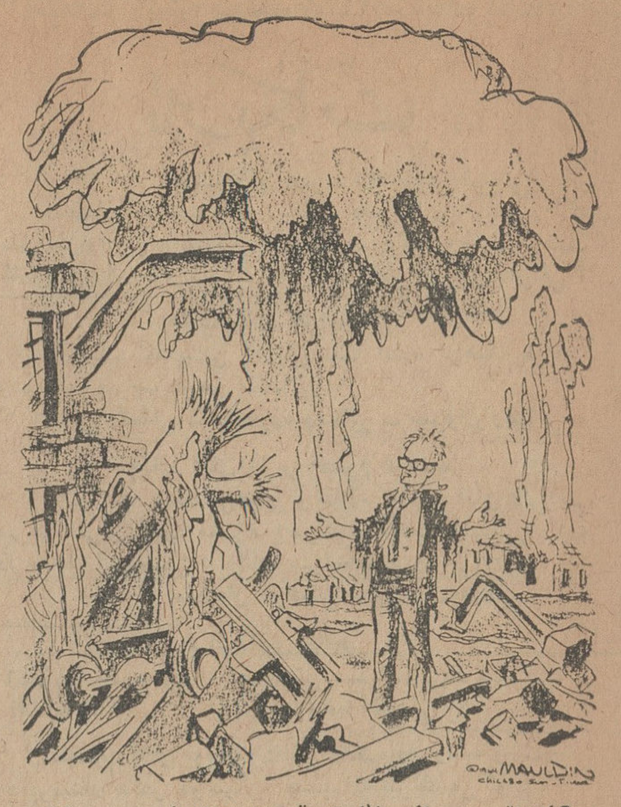

گلدواتر پس از جنك : مقصود من‌این‌نبود ... بگذارید توضیح بدهم !

از تایمز : چاپ لندن

از: تایم (چاپ امریکا)

حکومت ژنرالها در ویتنام مردم راخسته کرده‌است

ژنرال نگوین‌خان نخست‌وزیرویتنام جنوبی درست مانند آن اسبابهای‌بازی کودکان است‌که ته‌توپ مانندی‌دارند وبهمین دلیل درست درآن هنگامی که سرپا ایستاده روی زمین پهن‌میشود. **هفته گذشته ضربه‌یك دسته شورشی اورا نقش زمین ساخت اما پس‌از چند لحظه بازبر پاهای خود ایستاد وآماده دریافت ضربه تازه‌ای شد .**

برای‌سومین بار از نوامبر گذشته که ژنرال «دونك وان‌مین» حکومت پرزیدنت «نگودین‌دیم» را سرنگون ساخت تانکها و سربازان مسلح به خیابانهای سایگون ریختند باین‌قصد که انقلاب تازه‌ای برپا دارند .

آنهادر حقیقت‌یك محرك هم‌داشتند وآن اینکه ژنرال‌خان‌مدتهابود که‌نقش خودرا بعنوان رهبریك ملت جنك‌زده فراموش کرده‌بودتنهاپیشنهادات ایده‌ئولوژیکی او ضد کمونیسم و نوعی ناسیونالیسم مبهم و کنك بود .تازه جنك علیه چریکهابکندی پیش میرفت ودراین ضمن نفرت قدیمی بودائیها وکاتولیکها از یکدیگر نیز به‌غلیان درآمد .

ژنرال «لام‌وان‌فات» وزیر کشور کاتولیك مذهب ژنرال‌خان معتقدبود که‌وی به‌آسانی تسلیم پیشنهادات و درخواستهای‌بودائیان میشودوهنگامیکه این ژنرال ازکاربرکنار شد وضع بمرحله انفجار رسید .انقلاب چندان بطول نیانجامید .آنچه باعث شدژنرال «فات» شکست بخورد سازمان بدگروه توطئه چی‌اوبود .دسته ژنرال«فات» یکی از دودسته‌ای بود که طرح توطئه‌ای‌را ریخته‌بود ولی کمتر از آن دسته‌دیگر احتمال موفقیت داشت .

باتوجه‌باین‌امر که‌گروه«فات»بیشتر از کاتولیك‌های اخراجی تشکیل شده بود، وی‌در تکفیر ژنرال‌خان قدرت زیادی داشت اما نتوانست پشتیبانی نیروهای نظامی را بمقدار کافی جلب کند .

تنهابیروزی نظامی «فات» آن بود که توانست ژنرال «دونك وان‌دوك» فرمانده سپاه چهارم‌راکه‌دردلتای‌رود مکونك» مستقر بود قانع سازد که سربازان خودرابه سایگون اعزام‌دارد. جالب آنکه ژنرال«دونك‌وان‌دوك»فرمانده سپاه چهارم تصور میکردکه بدسته دوم کودتاچیان که‌شامل افسران‌جوان برهبری ژنرال نگوین کائوکی» فرمانده نیروی هوائی بود پیوسته است‌و هنگامی که متوجه موضوع شد فورا نیروهای خودرا از سایگون خارج ساخت .این‌عمل‌دست ژنرال«کائوکی» را تقویت کرد .

ژنرال «کائوکی» که‌۳۴سال دارد پس‌از آنکه دریافت «کودتای کوچك» ژنرال «فات»شکست خورده بسرعت جت‌های امریکائی خودرا برفراز شهر فرستاد تادر سطح پائین پرواز کنندو شورشیان را تهدید نمایند .درهمان حال دوهواپیمای سی‌ـ ۴۷ که‌نیروی هوائی امریکا باو داده بود در دماغه «سن‌ژاك» فرود آمدند در آنجا دوهنك نیروی دریائی وفادار به ژنرال‌خان‌در انتظار بودند . بعد چند واحد سربازان طرفدار ژنرال‌خان نیز به‌سایگون‌وارد شدند وکودتا بسرعت متلاشی شد .

ژنرال‌خان بلافاصله بعداز آنکه‌دز پست خود مستقر شد دریافت که حکومت خودرا مدیون دیگران است.

ژنرال «کائوکی» فرمانده نیروی هوائی وهواداران او از خان‌خواسته‌اند که دست باصلاحات عمیق‌بزند وکلیه عوامل و عناصر فاسد و ضدانقلابی را ازارتش اخراج کند . وخان راتهدید کرده‌اند که در غیراین صورت ازکار برکنار خواهد شد .اماچه‌کسی است که‌درویتنام باید بگوید چه‌عناصری فاسد، سودجو و ضد انقلابی‌هستند؟ باوجود اینکه اوضاع همچنان بحرانی است‌ولی ظاهرا موقعیت بصورتی درآمده که‌به‌چریکهااجازه تجدید جنك را نمی‌دهد. درحین‌حوادث اخیرچریکها ازترس آنکه افکار عمومی به ژنرال خان زوی آورد دست‌از جنك کشیده بودند. اما درچندروز گذشته رادیو «هانوی» پایتخت ویتنام شمالی ازمردم ویتنام جنوبی خواست‌که «فورا علیه امپریالیسم امریکا و دست‌نشاندگان آن» بپاخیزند . بدنبال این دعوت چریکها درناحیه دلتای رود «مکونك» دست به‌تهاجم زدند ووضع جنك به صورت سابق‌درآمد .

آگهی مناقصه

موسسه خاکشناسی ۲۹فقره لوازم آزمایشگاهی موردنیاز خودرا از طریق مناقصه خریداری مینماید.

داوطلبان شرکت در مناقصه برای دریافت صورت مشخصات و شرایط میتوانند مستقیما بموسسه خاکشناسی واقع درخیابان امیرآباد اول‌کوی دانشگاه مراجعه‌نمایند . تاریخ‌قرائت پیشنهادات رسیده یکشنبه بیست وششم مهرماه خواهد بود. الف ۴۳۲۸

رئیس موسسه خاکشناسی . مهندس فرمان آراء

۱ـ۲ ۱ـ۲۲۸۸۸

برنامه آینده مولن‌روژها

از فرداشب در تراس دیاناو تراس کریستال

افتضاح یك بوسه

رنگی ویستاویژن

باشرکت: سوفیالورن ـ موریس شوالیه ـ جان‌گاوین

در آتیه نزدیك

لطیف‌ترین تجسم یك محبت
زیباترین رویداده عشقی جهان

شب لطیف است

سینماسکوپ رنگی دوبله بفارسی
جنیفر جونز ـ جون فونتین
جیسون رابردز ـ تام ایوول
محصول کمپانی فوکس قرن بیستم
Tender is the Night

بکارگردانی : هنری کینگ

یکعمر تختخواب
ساخت ونو انگلیس
تهروپ‌میدان‌فردوسی

اشتراک

گوشهای بریده !

یکی از مشکلاتی که تاکنون بدان وجهی نشده و هرروز عده‌بیشتری از مردم با آن مواجه خواهند شد ، مسئله تعمیررادیو - یخچال-ماشین رختشوئی -تلویزیون وامثال‌اینها است که امروزه در زندگانی غالب مردم وارد شده‌است‌شما ازهرخیابان وگذری عبور نمائید می‌بینید چندین تعمیر گاه با تابلو های عریض و طویل دائر است و روی تابلو هاقید شده که زیرنظر متخصصین‌ومهندسین کارآزموده سفارشات‌انجام میشود.

اماگرسئوال‌کنید بسیاری‌ازاین‌آقایان ازکدام دستگاه علمی و چه‌دانشگاهی

این‌مدارك را بدست آورده‌اندجوابی نخواهید شنید !بعلاوه نظارت ودقتی در کار نیست‌که حداکثر و حداقل دستمزد برای کار آنها مشخص‌باشد و آن دیگر بسته‌بانصاف خودشان است.

یکی از رفقا تعریف میکرد اخیرا ماشین رختشوئی ماا‌حتیاج‌به تعویض روغن گریس پیدا کرده بود چون چندین سال بود که یکواخت کار میکرد ناگزیربیکی ازهمین‌تعمیرگاهها که‌تابلو عریض و طویلی درخیابان روزولت داشت مراجعه نمودم و آقای مهندس بمنزل تشریف آورد وپس‌از ملاحظه ماشین اظهار داشت :

مبلغ یکهزار و پانصد ریال‌هزینه دارد! پرسیدم چه کاری دارد ؟ گفت:این ماشین را باید درکار گاه برد واوراق کرد .بعدازمدتی‌اصرارده تومان هم تخفیف داد گفتم بسیار خوب بنده پول تهیه میکنم و بعد ماشین را برای‌تعویض روغن‌بکارگاه میآورم!ایشان‌اظهارداشت که‌مبلغ یکصد ریال بایدبابت‌حق‌ویزیت‌بدهید !ابراهم اضافه کنم که ایشان با اتومبیل خود بنده بمنزل آمده و مراجعت کرد بهر حال یکصد ریال باودادم‌وفردا بجای مراجعه به‌آقای مهندس بیکی‌از گاراژهای نزدیك منزلمان رفتم ویك شاگرد میکانیك همراه آوردم که دو تومان روغن گریس خرید و ظرف یکساعت تمام پیچ و مهره ماشین‌را باز کرد و روغن آنرا تعویض نمود و وقتی کارش تمام شد پرسیدم چقدر اجرت باید بدهم ؟ گفت ده تومان! بنده گفتم بیا برادر ، این سیزده تومان‌خیرش‌را ببینی و خیلی هم خوشحال شد و دعا بجان اهل خانه کرد و رفت گما اینکه ما هم بجان او دعا کردیم .

این داستان دوست مابودتاماچندی‌قبل رادیو ترانزیستوری خود بنده ازطاقچه بزمین افتادو قدری صدایش ضعیف‌شد آنرا به‌تعمیرگاه مخصوص همان مارك رادیو بردم. بعداز دوسه روز معطلی وزیرورو‌کردن اظهارداشتند دوهزار و پانصد ریال هزینه دارد! پرسیدم‌برای چه‌گفت یکهزار وسیصد ریال برای تعویض جعبه، بقیه‌هم برای تعمیرات! پرسیدم چه تعمیراتی لامتصدی‌مربوطه جواب دادبعداز تعمیر خدمتتان عرض خواهیم کردکه چه تعمیراتی لازم‌بوده است!

عرض کردم به‌تعویض جعبه احتیاجی نیست ، چون خودرادیو آنقدرهاارزش ندارد، درهرحال بعدازیکهفته ،دیروز که‌جهت گرفتن‌رادیو بتعمیر گاه‌رفته‌بودم دیدم یکنفر نامه‌ای از خانم کنسول امریکا در اصفهان آورده بود و به کمپانی مزبور اعتراض میکرد‌مفادنامه چنین بود که این شیئی کوچکی که بمبلغ چهار صدو پنجاه ریال بمن «یعنی خانم‌کنسول» فروخته‌اید بموجب نامه‌ایکه کمپانی شما در هلند نوشته فقط یك دولار و هفت سنت که در حدود یکصد ریال میشود ارزش دارد، پس چطور شما آنرا چهار صدو پنجاه ریال فروخته‌اید و بالاخره‌بهمین جهت آنرا پس آورده‌بود .

باخود فکر کردم نکند تعمیررادیو ما نیز از همان قبیل‌گوش بری ها باشد . چون صورت کارهای انجام شده آنرا خواستم معلوم‌شد چهارعمل کوچك داشته‌وخود‌تعمیرگاه مدت‌چهار ساعت وقت کار تعیین نموده بود وبا احتساب ۲۴۰ ریال برا ی‌هر ساعت کار ، مجموعا یکهزارو چهل وپنج ریال اجرت مطالبه میکرد . چاره‌ای نداشتم مبلغ مزبور را پرداختم و بعد رادیو را بیکی از مهندسین وزارت اطلاعات نشان دادم ایشان اظهار نمود برای این کارهای تعیین شده‌حداکثر یکساعت‌بیشتر وقت لازم نیست یعنی تعمیرگاه نمایندگی‌محترم یك‌کمپانی بزرك در یك معامله صدوچهار تومانی ۷۴ تومان اضافه دریافت نموده‌است که البته هم اکنون بنده در صدد تهیه مدارك لازم هستم تا بمراجع قضائی شکایت نمایم .

مسلما خوانندگان عزیز نیز هر- کدام از این ماجرا ها زیاد دیده و شنیده‌اند ، خوب‌است‌اولیاء امور از حالا بفکر چاره‌جوئی باشند و اجازه ندهند یك عده مردم از خدا بیخبربهر طریق که دلشان خواست با این‌نوع کلاه برداری و گوش‌بری ، هرروز جیب مردم را خالی نمایند.

ارادتمند - محمد حسن‌نوین

گفتگوی تلفنی

با تلفن ۳۰۰۱۰

اهالی محترم تهران ازساعت ۶ تا ۷٫۳۰ بعد از ظهر هر روز میتوانند گرفتاریهاودرد دلهای خودرا با ما در میان بگذارند .

● راننده خاطی

روز بیست‌و هفتم شهریور ساعت نه‌ونیم‌بعدازظهر از روبروی پمپ بنزین سوار یك تاکسی بشماره ۷۶۰۴۶ شدم وبا او قرار گذاشتم که مرا به‌سالار برساند ٤تومان بگیرد ، او هم قبول کرد درراه چند نفر مسافر گرفت و پیاده کرد بالاخره به چهارراه عباسی که رسیدیم بعلت رعایت حال مسافر دومی که‌گرفته بود مرا بمقصد اصلی نرساند ، همه این‌ناراحتیها وپرقیدیها بکنار ولی وقتی‌رو کلام گفتم آقا چرا مرا نمیرسانید ، گفت بایدپنج تومان بدهید تا آمدم کلامی دیگر بگویم دوتا بدوبیراه هم گفت ورفت.

مسافر

● ناراحتیها

ما از برق شهاب ناراضی‌هستیم وحاضریم وامی که داده‌ایم‌نگیریم وسایه این برق که ظلمات است ! ازسرمان کم شود منتها اینکار را سازمان برق تهران باید بکند .

حسین

● بلای زمینی !

پریروز عصر باتفاق همشیره در سه‌راه سمنگان قدم میزدیم یکدفعه سنگی از وسط خیابان اززیرچرخ یك اتومبیل دررفت وپهای‌خواهرم خورد و مجبور شدیم بجای رفتن به‌میهمانی به‌بیمارستان برویم . میخواستم عرض کنم این بلای زمینی ازچاله‌ایکه وسط خیابان کنده بودند بما نازل‌شد ،درسه‌راه سمنگان برای لوله‌کشی اسفالت خیابان را کنده‌اند وآنرا پر نکرده‌اند .

ناصرحمیدی

● گرفتاری

من علاقه دارم تحصیلات خود را ادامه دهم مشکلی‌که برای‌من وجود دارد اینستکه از صبح تاساعت ۷ شب‌گرفتارکارم هستم و از این ساعت ببعد‌که آماده درس خواندن وتکمیل دوره متوسطه هستم جائی را پیدا نمیکنم که باشرایط من وفق دهد شما این‌گرفتاری مرا در روزنامه بنویسیدشاید آموزشگاهی پیدا شود که من بتوانم درآن‌شبها ادامه تحصیل دهم .

مقاصی !

● دل شیر!

راستی‌که سوار شدن به سواری های‌کرایه خط شهریری دل شیر میخواهد ، راننده این سوار‌یهانمی دانم باکی سرلج دارندکه اینقدر بی‌محابا رانندگی میکنند ، من از پلیس راهنمائی تقاضا دارم یك مدت بطور مخفی این راننده ها را تحت‌کنترل داشته باشند تا صدق عرایض مخلص ثابت‌گردد .

مسافر!

● مردم میفهمند!

نانوا های امامزاده حسن بعدم اجحاف میکنند ورقه های نان را آنقدر نازك میگیرند‌که دوسیر هم نمیشود آنوقت چهارتای آنها رایك تومان حساب میکنند بخیالشان‌که مردم حالیشان نیست‌دیگر نمیدانند که مردم میفهمند منتهی بروی خودشان نمی‌آورند .

اهل محل

● امان بریده !

دوشکش‌گرمابه بیژن در خیابان سینا چهارراه خاکباز امان را از مردم این حدود بریده است .قبلا که دود و دوده آن مزاحم ما بود بوسیله همین ستون به شهرداری اطلاع دادیم و خوشبختانه توجه‌هم شد ولی‌چون دودکش‌آن راباحلبی ساختند‌کم‌کم پوسیده شد واز بین رفت حالا بازهم دست بدامان شما میشویم .

محمد محمدی

● بچه علت ؟

دو ماه است چاه عمیق چهارراه آرامگاه درخیابان شهریری خراب شده و ساکنین این منطقه‌مجبورند آب از قرار تانکری سیصد ریال بخرند معلوم نیست بچه دلیل شهرداری این چاه را بحال خود گذاشته و اصلا توجهی به بی‌آبی ساکنین این حدود ندارد .

حمیدی

● چه معامله‌ای میکنید؟

نانوائی لواشی چهارراه اناری نان را گران وکم و ناماکول بدست مردم میدهد خدا نکندکه یکنفر باین خلافکاری اعتراض‌کند، آن وقت است‌که هرچه بدهنش بیاید نثار همه مشتریها میکند نمیدانم مسئولین امر با او چه معامله‌ای خواهندکرد .

ع . حسینی

● بی‌آب مانده‌ایم

ما اهل میدان بروجردی هستیم چندنفر میراب امور آب‌این‌حدود را بعهده دارندوهمین ها اغلب‌ما را بی‌آب‌میگذارندهرسی‌روز ،چهل روز یکبار هم بماآب نمیرسد

کوچه سیف‌الملی- سعیدی

شستم رك برك شد

واز آکروبات منصرف گردیدم !

(۱۱)

زندگی من

نوشته : چارلی چاپلین

ترجمه : غلامحسین صالحیار

یکسال بعد او درنیویورك‌خودکشی کرد . فقط یك خبر کوچك‌دروزنامه ها چاپ شد و حاکی از آن بودکه یکی‌از همسایگان وی باشنیدن صدای گلوله باطاقش میرود و «مارسلین» را می‌بیند کف اطاق افتاده در حالیکه صفحه‌ای هنوز بر روی‌گرامافون می چرخد و آهنگ « مهتاب وگل های سرخ» رانراطاق پخش‌میکند .

شخصیت واستعداد

از میان بسیاری از هنرمندان که درکودکی دیدم ، آنها که مرا تحت تاثیر قرار دادند همواره هنرمندان موفقی بشمار نمیرفتند ، اما همگی از شخصیت واستعداد صحنه ، بصورتی بی‌همتابرخوردار بودند. «زارمو»شعبده بازکمدی شخص منظمی بودکه هرروز بمحض آنکه تاتر باز میشد ساعت ها به‌تمرین نمایشهای خویش مشغول می گردید ما او را میتوانستیم از پشت صحنه در حالی ببینیم که یك چوب بیلیارد را برچانه خود نگاهمیدارد و سپس یك توپ بیلیارد را بالا انداخته سعی میکند بانوك چوبی‌که برچانه‌دارد آنرابگیرد. بعد توپ دیگری‌را نیز میاندازد وکوشش‌مینماید بوسیله‌توپ اولی توپ دومی را نگاهدارد ، و غالبا درأجرای این تمرین شکست میخورد، او روزی به آقای «جکسون» گفت سالها است این بازی را تمرین‌میکنم ودرپایان این هفته درنظر دارم برای اولین‌بار آنرا برای تماشاگران اجرا نمایم . آن شب همه ما پشت صحنه ایستاده واورا تماشامیکردیم و«زارمو» برای اولین بار روی صحنه توانست این بازی را درست انجام دهد !

ابتدا توپ بیلیارد را بالا انداخت و باچوب بیلیارد که نه آن بر چانه‌اش بود آنرا گرفت و سپس توپ دوم‌بهوا رفت و بوسیله توپ اول گرفته شد و برآن‌نشست . عکس‌العمل تماشاگران چندان تحسین آمیز نبود و ابراز احساسات مختصری کردند . آقای «جکسون» غالبا داستان آن شب را تعریف میکرد . او به «زارمو» گفته بود . «توچنان وانمود کردی‌که این بازی خیلی آسان است وآنرا گران نفروختی .بایستی چندبار جلوتماشا- گران وانمود میکردی موفق به‌گرفتن توپ نمیشوی ، سپس وقتی با موفقیت بازی را اجرا میکردی حتما بخت می گرفت .»

«زارمو» دریاسخ او با خنده گفته بود :

«هنوز برای آنکه بتوانم این بازی را اشتباه کنم تخصص کافی پیدا نکرده‌ام !

« برانسبی ویلیامز » هنرمندی که شخصیت‌های داستانهای « دیکنز » را بروی صحنه می‌آورد ، باانجام‌نقش های «اور یا هیپ» «بیل سایکس» و «عتیقه‌فروش قدیمی»مرا مسحورخویش کرده‌بود . چیره دستی این مردجوان، خوش سیما و برجسته دربرابر تماشا- گران پرسروصدا و جنجالی تاترهای «گلاسکو» ، در زنده‌کردن شخصیت های جالب داستانهای « دیکنز » ، زمینه های تازه‌ای درهنر تاتر گشود. او همچنین توانست‌که حس کنجکاوی و توجه مرا نسبت بادبیات برانگیزد . من میخواستم بدانم این راز جاودانی چیست که در لابلای صفحات کتابها پنهان است ، واین شخصیت های سیاهکار داستان های «دیکنز» که در چنین دنیای عجیب «گرو یك‌شانکی» زندگی میکنند ، چگونه هستند . در آن زمان گرچه بزحمت میتوانستم بخوانم ، معذلك سرانجام یك نسخه از کتاب «اولیورتویست» را خریدم . باآنکه زندگی متوسطی داشتیم ، ولی بسربردن با گروه « هشت‌نوجوان لانکاشایر» تحمل‌پذیر بود . بندرت اتفاق میافتاد که درمیان‌ما اختلاف‌نظری بدید آید . بخاطر می‌آورم که با دو پسربچه دیگر همسال خودم که کار آنها «آکروبات» بود ، تحت شرایط یکسانی استخدام شده بودیم ولی‌آنها مخفیانه برایمان تعریف کردند که مادرانشان هفته‌ای هفت پنی‌ونیم‌دریافت میدارند ، وبعلاوه هرروز صبح کنار سینی صبحانه آنها‌که از گوشت خوك وتخم مرغ تشکیل‌میشد ، یك‌شیلینك پول جیبی نیز میگذاردند . آنوقت یکی‌از بچه‌ها شکایت‌کرد که ما فقط هفته‌ای دوپنی‌ونیم‌میگیریم وصبحانه‌ای که بما میدهند نیز تنها نان و مربا است . وقتی «جان» پسر آقای‌جکسون شنیدکه ما از وضع خود شکایت‌داریم بتلخی‌گریست وگفت که دراین ایام گروه آنها روزگار محنت‌باری را در حومه لندن میگذراند و جمع درآمد پدرش برای همه اعضای گروه از هفته‌ای ۷ لیره تجاوز نمی‌کند وبااین ترتیب برآوردن تقاضای همه‌ما برای وی‌کار بسیار مشکلی است .

زندگی نسبتا مرفه آن دو پسربچه مارا باین فکر انداخت‌که «آکروبات» شویم . از این رو چندین روزصبحها، بمحض آنکه درتاتر باز میشد ، یکی دونفر ازمابوسیله طنابی‌که به‌قرقره‌ای وصل بود و سرآن را به مچ خود می بست مشغول معلق‌زدن میگردید ، و دیگران نیز یکسر طناب را بدست داشتند . من بااین شیوه بسیار خوب میتوانستم معلق بزنم ، تا روزی که بزمین خوردم و شستم رك برك شد . این حادثه به‌کاریر من بعنوان یك «آکروبات» برای همیشه پایان داد.

بنفع پدر

علاوه برزقص سعی داشتیم که‌دست به‌کارهای دیگری نیز بزنیم . من دلم میخواست یك شعبده بازکمدی‌بشوم، از این رواندکی پول پس‌انداز کردم و با آن چهار توپ لاستیکی و چهار بشقاب قلعی خریدم و ساعت ها کنار تختخوابم میایستادم و به‌تمرین‌مشغول میشدم .

آقای‌جکسون اصولا آدم بدی‌نبود. سه‌ماه قبل‌از آنکه گروه وی را ترك گویم ، ما درنمایشی‌که درآمد آن بپدرم‌اختصاص داشت شرکت کردیم. پدرم درآن زمان بسختی بیمار بود و بسیاری از هنرپیشگان تاترهای‌سبك ازجمله‌گروه«هشت نوجوان‌لانکاشایر» آقای جکسون ، حاضر شدند افتخاری در این نمایش شرکت‌کنند . شب تاتر پدرم درحالیکه بزحمت نفس می کشید روی صحنه ظاهرشد وباکوشش دردناکی سخنرانی‌کرد .

من کنار صحنه ایستاده و او را تماشا میکردم و هرگز نمیتوانستم‌درك کنم که او درحال احتضار است و واپسین روزهای خودرا میگذراند .

درلندن‌که بودیم روز های تعطیل هفته مرتبا مادرم را میدیدم . اوتصور میکرد‌که‌بنظررنك پریده و لاغر میآیم و رقص بریده‌های من اثر نامطلوب دارد .

آنقدر این موضوع او را ناراحت کرده‌بود که سرانجام نامه‌ای به‌آقای جکسون نوشت و آقای جکسون نیز بحدی اوقاتش تلخ شدکه بیدرنك‌مرا به منزل فرستاد وگفت من برای او آنقدر ارزش ندارم‌که اسباب ناراحتی چنین مادر نگرانی را فراهم کنم.

باوجود آنکه کار را تعطیل کردم چند هفته بعد به بیماری تنك نفس مبتلا شدم و حمله بیماری چنان‌شدید بودکه مادرم فکرکرد سل گرفته‌ام . از این رو فورا مرا به بیمارستان «برامپتون» بردودرآنجا معاینه کاملی از من بعمل آوردند . نتیجه معاینه ضایعه‌ای را بریتین من نشان‌نمیداد و تشخیص پزشکان آنجا نیز همان تنك نفس بود . ماهها درحالت‌احتضار بسر میبردم و نمیتوانستم نفس بکشم آنقدر ناراحت بودم‌که میخواستم از پنجره اطاق بیرون بجهم .با استنشاق گیاهای مختلف وگذاردن پتوئی‌برسرم اندکی احساس آرامش میکردم . اما همانطور که دکتر گفته بود، سرانجام از این بیماری جان سالم بدر بردم .

تغییر ناگهانی

درزندگی‌ما یکمرتبه تغییری‌ناگهانی روی داد . مادرم روزی باپك دوست قدیمی خود که بسیار ثروتمند و مرفه شده‌بود روبرو گردید . زنی‌پر زرق و برق ، خوش قیافه و هوسباز‌که کار تئاتر را رها‌کرده بود تا مترس یك سرهنك پولدار و سالخورده شود . او درناحیه مجلل «استوك‌نول» زندگی می کرد و بخاطر شوقی‌که از ملاقات‌مجدد مادرم باو دست داده بود ازما دعوت کردکه فصل تابستان را در منزلش بسربریم . چون‌برادرم سیدنی درحومه لندن بسر میبرد برای‌قبول این‌پیشنهاد لازم نبود مادرم زیاد اصرار شود .

او با مهارتی گرخیاطی ، که بیشتر به جادوگری شباهت داشت سروریخت خودرا کاملا مناسب با موقعیتی که‌پیش آمده بود آراست . ازمنهم لباس های «سیدنی» را پوشیدم و آنرا بایادگاری ازالبسه‌گروه «هشت‌نوجوان‌لانکاشایر» تکمیل کردم . بطریقی‌که وضع ظاهری من نیزکم از مادرم نبود .

(ناتمام)

آغاز بحث

در سراسر جهان پزشکان و موسسات بهداشتی برای پیشگیری بیماریها مصرف آبمعدنی را تجویز میکنند

در جهان‌امروز اثرات مفید آبهای معدنی بر هیچکس پوشیده نیست ثر سراسر ممالك جهان پزشکان و بیمارستانها پیشگیری بسیاری از بیماریها و ناراحتی هارا با تجویز آبهای معدنی انجام میدهند.درکشور ماایران آبهای معدنی بسیار مفیدکه دارای خواص درمانی هم میباشد فراوان است

ازاینرو از امروز متن قسمتی از بروشورهائی‌که‌شرکت ا. معدنی‌ایران برای شناساندن این ابهای معدنی مفیدبمردم منتشر ساخته بدرخواست آنشرکت در روزنامه چاپ‌میشود بتدریج در ستونهای مختلف‌روزنامه خواص و املاح و اثرات درمانی‌آب های معدنی بضمیمه نظرات پزشکان واظهار نظر آزمایشگاهها وحتی‌پایان نامه‌های دانشجویان دانشگاه که‌در باره خاصیت‌مفیداً بهای معدنی نوشته شده چاپ خواهد شد .

مطالعه این یاد داشتها از نظر مطالب جالب طبی و نقش مهم آبهای معدنی در سلامت و بهداشت عمومی و پیشگیری امراض برای همه‌ضروری است و شرکت آبمعدنی‌ایران‌کوشش کرده‌است متن بروشور را بطریقی که خوانندگان راغب به‌خواندن آن باشند تهیه نمایدتراین بروشور ها دوغ آبعلی ، آب معدنی البرز،شربت معدنی آبعلی بمصرف کنندگان‌معرفی میشود تامردم بدانند که مصرف‌دوغ و سایر محصولات آبمعدنی البرزتا چه حد برای سلامتی مفیدو موثر است .

ازانتشارات شرکت آبمعدنی ایران

کلاس رادیو تلویزیون

دوره جدید کلاس رادیوتلویزیون از ۱۹ مهرماه بااستفاده از مدرن ترین لابراتوار الکترونیك تشکیل میشود. قبلا دراین کلاس نامنویسی کنید و پس از پایان دوره بلافاصله استخدام شوید.

کلاس تعمیر لوازم برقی

دوره جدید کلاس تعمیر لوازم برقی از ۱۸ مهرماه زیر نظر مهندسین فاضل و بااستفاده از لابراتوار مجهز تشکیل میشود .قبلا نامنویسی کنید.

کلاس نقشه‌کشی

کلاس جدید نقشه‌کشی از ۱۱ مهر ماه بااستفاده از مدرن ترین میزها و وسائل نقشه‌کشی تشکیل میشود . صورت کسانیکه بمعرفی ما استخدام شده‌اند در دفتر کاخ دانش موجود است .

کاخ دانش

خیابان نادری - پاساژ معتمد - خیابان فرانسه - کوچه مرجان

آگهی مزایده

سفارت کبرای کشورهای متحده امریکا اثاثخانه و ماشین آلات متفرقه‌و دو دستگاه اتومبیل سواری از طریق مزایده بوسیله‌پیشنهاد های مهر و لاك شده برای فروش عرضه میدارد .

اقلام فوق رامیتوان در روزهای دوشنبه و سه شنبه ۶-۷ مهر ۱۳۴۳از ساعت هشت صبح‌تاساعت ٤بعداز ظهر در گاراژ سفارت رویت نمود پیشنهاد های واصله روز چهار شنبه ۸مهر ماه ساعت ۹ صبح‌باز خواهند شد . ۱-۲ آ-۱۲۶۱۳

نامه سرگشاده

تیمسار سپهبد مالك فرماندهی محترم ومحبوب ژاندارمری کل‌کشور

همانطوریکه افراد خائن مملکت موردتنفر مردم‌وهستولین‌مربوطه میباشند بهمان نسبت افراد خادم و خدمتگزار بمردم و دولت مورد توجه و تکریم جامعه هستند بهمین جهت اهالی خزانه فرح آباد از زحمات وکوشش های بیدریغ ناحیه یك ژاندارمری مرکز برای رفاه اهالی و گماردن افسران بی غرض و پاکی چون سرکار سروان صفافرمانده محترم گروهان‌شهرری‌وسرکار ستوان‌دوم منصوری‌بفرماندهی‌ژاندارمری خزانه فرح‌آباد اظهار تشکر و قدردانی نموده و از آن تیمسار معظم انتظار و استدعا داریم در تشویق افسران محترم نامبرده بالا اهالی را بیش از پیش بدستگاه امیدوار فرمایند-قبلا از بذل توجه آن تیمسار معظم سپاسگزاری مینماید

ازطرف اهالی خزانه فرح‌آباد خزانه محمد فردوسی -علی اکبر رنجبر حسین احمدی نیا - اکبر خوشرو -صادق شاه بهمن - سید رحمان چایچیان -قربان علی نعمتی

آ-۱۲۵۹۹

سیاست خارجی امریکا درامریکای لاتین

بحث توسط آقای ادوارد هفرون

فردا دوشنبه ٦ مهر ٦ عصر

انجمن ایران وامریکا - عباس‌آباد

نخستین نمایشگاه آثار هنرجویان هنرکده تزئینی

وابسته به‌هنرهای زیبای‌کشور که شامل آثارمربوط به معماری تزئینی ، هنرهای چاپی ونگارشی ، نقاشی تزئینی ، مجسمه سازی تزئینی، آرایش صحنه نمایش،نقش پارچه بافتنی‌ها است وبدست هنرجویان دختر و پسر در رشته‌های مختلف تزئینی تهیه شده است از روز چهارشنبه ۸ مهر ماه ساعت ۹ صبح الی ۱۳ و از ساعت ۱۷ الی ۲۰ بمدت یکهفته در محل هنرکده تزئینی واقع درخیابان پهلوی (نزدیك چهارراه پهلوی) کوچه هوشنگی شماره ۵۳ برای دیدن همگان آماده است . الف ۴۲۸۲

آگهی شماره ۲ مناقصه نوشت افزار ستاد بزرك ارتشتاران

پیرو آگهی شماره ۱-۲۳٫۶٫۴۳ در مورد مناقصه نوشت افرازشش ماهه مقرر میگردد فقط اسناد خزانه بعنوان سپرده مورد قبول میباشد بنابر این‌سپردن وجه بحساب شماره ۱۰۱۵۸ بانك سپه لزومی نخواهد داشت . سررشته داری ستاد بزرك ارتشتاران

آ-۲۳۲۲۲

آگهی حراج شماره ۱۲-۲۴٫۶٫۴۳

سررشته داری لشگر ۱ گارد‌درنظردارد ۱۸۳قلم پوشاك و سایر اقلام فرسوده موجوده در تیپ گارد شاهنشاهی را از طریق حراج بفروش برساند طالبین برای کسب هر گونه اطلاع و ملاحظه تعداد و مشخصات همه روزه درساعات اداری بدفتر سر رشته داری لشگر ۱گارد وبرای رویت نمونه اقلام فرسوده به سر رشته داری تیپ گارد شاهنشاهی واقع در پادگان باغشاه مراجعه نمایند تاریخ‌تشکیل کمیسیون ساعت ۹صبح روز۹٫۸٫۴۳ درب انبار فرسوده تیپ مزبور خواهدبود . رئیس‌سررشته‌داری لشگر ۱گارد‌سرهنك ۴ شغفی

آ-۲۳۲۲٤

تبریکات

جناب آقای نصرت الله مقومی تهرانی

انتصاب آنجناب رابه ریاست دبیرستان انوشیروان‌که بحق سزاوار و شایسته آن هستید بعموم‌اصلاح‌طلبان فرهنك کشور تبریك میگویم .

علی‌اکبرمیر فخرائی

جناب آقای افراسیابی

انتصاب جنابعالی را بریاست اداره فرهنك مراغه صمیمانه تبریك عرض مینمائیم .

عباس رضائی - منصوره رضائی - سروان رضائی

جناب آقای وزیر محترم فرهنك

آنهائیکه بفضائل علمی و مکارم اخلاقی آقای علی‌اکبر میرفخرائی ریاست محترم دبیرستان رهنما آشنائی دارند در مقابل این حسن انتصاب سرتعظیم فرود می‌آورند .

سازمان فرهنگی ستوده - منطقی

جناب آقای فاتحی

انتصاب جنابعالی‌رابه دادستانی بهبهان تبریك میگویم.

آ-۲۳۱۸۰ **رضا انگبینی**

انتصاب آقای نورالله دانش دهکردی را به ریاست دبیرستان دکتر هوشیار صمیمانه تبریك می گویم .

از طرف انجمن همکاری خانه و مدرسه راشدی-سرهنك

آ-۱۲۷۵۵ ۲ انوار

جناب آقای عبدالرحیم جعفری

موفقیت شمادر انتشار ۷میلیون کتب درسی افتخار دیگریست که نصیب جنابعالی گردیده . امید موفقیتهای بیشتری را برای شما دارم .

فرهاد -نورائی

جناب آقای دکترجهانشاهی وزیرمحترم فرهنك

حسن انتخاب وانتصاب آقای حسن سرور راکه یکی‌از کارمندان شریف وباسابقه آن وزارتخانه میباشدبریاست دبیرستان دارالفنون تبریك عرض مینمائیم.

سرهنك ناهید - علی‌میرفخرائی- حسین پورزمانی

آ-۱۲۷۷۹

پانسیون کودکان

دراین پانسیون ازکودکان ۳ ماهه تاشش ساله شما ازیك ساعت‌تاچند شبانه‌روز همانندمادرنگهداری‌میشود واز اول مهر ماه کلاس آلمانی برای بچه‌ها نیز دایر است.

نشانی: چهارراه امیراکرم- خیابان‌صبا-کوچه‌شکوه

تلفن شماره ٤٨١٤٣

ناهار- شام جوجه کباب

جمعه‌ها ناهار چلوکباب مطبوع

پارك جوجه‌کبابی اول جاده ونك تلفن ۶۲۲۸۸۰

۱-۵ آ-۲۳۰۰۰

جناب آقای دکتر جهانشاهی وزیر محترم فرهنك

بانهایت احترام از لحاظ آنکه در مورد تهیه و توزیع کتابهای درسی بر خلاف سنوات گذشته کتاب به مقدار کافی موجودو درنهایت سهولت در دسترس فروشندگان و بالنتیجه دانش آموزان عزیز قرار گرفته‌است اینجانبان وظیفه خودمیدانیم که از توجه‌آنجناب و مساعی مسئولین مربوطه‌فرهنگی و همچنین از مدیر عامل محترم شرکت سهامی طبع‌و نشر کتابهای درسی ایران آقای عبدالرحیم جعفری نهایت تشکر و امتنان خودرااعلام داریم .

مدیر کتابفروشی بارانی -شرکت نشر اندیشه - انتشارات آسیا- مطبوعاتی شرق-کتابفروشی اشراقی - کتابفروشی سعید -کتابفروشی پیروز-کتابفروشی سیروس - کتابفروشی رسولی -کتابفروشی محمدی

آگهی مناقصه

موسسه استاندارد ایران خرید ۱۵ دستگاه پمپ باد مورد احتیاج خودرا باشرایط زیر بمناقصه خریداری مینماید.

۱- شرکت کنندگان میتوانند مشخصات پمپ های موردمناقصه‌راازدفتر موسسه واقع در وزارت اقتصاد قسمت کاخ‌صنایع ومعادن دریافت نمایند.

۲- شرکت کنندگان باید مبلغ۷۵۰۰۰ ریال بعنوان ودیعه بحساب شماره ۱۹۴۰ این موسسه دربانك ملی مرکز پرداخت واعلامیه‌بانکی آن رادر جوف پاکت سربسته ولاك‌ومهرشده منضم به‌پشنهادات‌خود بنمایند.

۳- پشنهادات باید تا تاریخ ۲۵٫۷٫۴۳ بدفتر موسسه تسلیم ورسید دریافت گردد .

٤- موسسه در ردیاقبول یك‌یا کلیه پیشنهادات‌مختار است .

۵- به پیشنهادات‌فاقدقبض‌سپرده‌ویامشروط‌ترتیب اثرداده‌نخواهد شد.

۶- پیشنهادات در تاریخ ۲۶٫۷٫۴۳ در دفتر اداره حسابداری باز وبا حضور اولیای موسسه قرائت وپرونده مناقصه تعیین خواهدشد .

۷- حضور پیشنهاد کنندگان در جلسه قرائت پیشنهادات مناقصه‌آزاد خواهدبود.

۸-پس از تعیین برنده مناقصه ودیعه نفراول ودوم نگهداری‌وبقیه سپرده بلافاصله مسترد خواهدشد .

۹- چنانچه نفراول از انجام تعهدتحویل مورد مناقصه خودداری‌نماید سپرده اوبنفع موسسه ضبط وبه‌نفردوم واگذار خواهدشد .

۱۰ -برنده مناقصه ملزم است که‌در ظرف یکماه کلیه پوپ‌ها را تحویل موسسه بدهد. الف ٤۲٦٤

مدیرکل موسسه استاندار دایران

آگهی دعوت

بدینوسیله از کلیه افراد سندیکای کارگران ملاح تهران و حومه دعوت میشود که‌برای تشکیل جلسه مجمع عمومی فوق‌العاده درساعت چهاربعداز ظهر روز چهار شنبه۱۵٫۷٫۴۳ در محل اتحادیه کشتار کنندگان گوسفندی (قصاب)واقع در انتهای امیریه حضور بهمرسانند.

دستور جلسه

۱-تصویب اساسنامه

۲-انتخاب هیئت مدیره و بازرسان

هیئت مدیره سندیکای کارگران ملاخ تهران وحومه

رئیس صنف درودگر در دومین کنگره بزرگ اصناف گفت:

تعطیل جمعه، اصناف را متشکل کرده

ماحق نداریم شبانه‌روز پشت ترازو باشیم وخانواده خودرا درخانه‌ها زندانی کنیم

اطلاعات اجتماعی

اصناف هم استراحت و آسایش میخواهند افراد خانواده ماهم حق حیات و زندگی دارند وما حق نداریم آنهارا درخانه زندانی کنیم وخود شب‌وروز پشت ترازو و در گوشه دکانها بنشینیم.

این مطالب را آقای شفیعی رئیس صنف درودگر و سومین ناطق دومین کنگره بزرگ اصناف در شورایعالی اصناف عنوان کرد:

رای اکثریت

وی گفت: خیلی خوشوقت هستم که‌همه آقایان معتمدان و معمرین اصناف دراینجا تشریف دارند وهر کس هر ایرادی باینکار دارد میتواند در اطرافش صحبت کند.

تاریخچه شورا حاکی است که هر موقع مابیك کاری دست زده‌ایم بارای اکثریت بوده مشکلات مربوط به مالیات، بیمه وقانون مالك و مستاجر همه درد هائی است که در این مطب درمان شده. در مدت سه ماه گذشته اصناف هم آمدند و گفتند ماهم آسایش و استراحت می خواهیم، من خودم هم درآئین نامه صنفی یك‌ماده گنجانده‌ام که افراد صنفی هفته ای یك‌روز تعطیل‌باشند ولی بعضی ازهمکاران ما که البته خیلی دراقلیت هستند اگر نصف‌شب هم مشتری بیاید جنس میفروشند! ومشتریها هم البته عادت کرده‌اند که هر وقت شب ونصف شب دلشان خواست دنبال خرید بروند.

من یك همسایه خوارو بار فروش در دروازه دولت دارم یك‌شب در ساعت یازده دیدم که یك شیشه شیر روی میز گذاشته بامقداری نان مشغول خوردن است وقتی این منظره را دیدم خیلی متاثر شدم گفتم چرا برای شام خانه نمیروی؟ جواب داد: بچه‌ها حالا خوابیده‌اند!

این حرف مرا تکان داد، آقایان! افراد خانواده ما هم حق حیات دارند، زندگی می خواهند، ماحق نداریم آنها را در خانه زندانی کرده وخود شبانروز پشت ترازو ودرگوشه دکانها بمانیم.

من قبول دارم که وضع کار و کاسبی اغلب ما خوب نیست، گرفتار هستیم، چك داریم، سفته داریم و برای آنکه آبرویمان نرود میخواهیم بیشتر در مغازه بمانیم ولی آیا این کار راه حل رفع گرفتاریهااست اگر باماندن من در مغازه چك وسفته پرداخت میشود من حاضرم بیست و چهار ساعته در مغازه‌بمانم ولی آقایان هرگز پنج ساعت تعطیل در خوب و بد شغل ما اصناف‌اثری ندارد جز اینکه برنامه های زندگی مارا مرتب میکند واین عقیده من است.

مااز قدیم جمعه ها را تعطیل‌می کنیم هرگز ازاینکار ضرری ندیده‌ایم آقای میهن دوست ارجمند من و رئیس صنف قناداین‌جا تشریف‌دارند وشاهد هستند که من چون جمعه شیرینی لازم داشتم پنجشنبه رفتم‌و از ایشان خریدم و گذاشتم خانه و جمعه از آن استفاده کردم این‌کار چه بدی دارد؟ همه باید اینطوری عادت کنند و باصناف هم فرصت استراحت و آسایش بدهند اما آنچه که مردم بخاطر آن بکار ماایرادمی گیرند اینستکه چرا مشروب فروشی ها و کافه‌هائی که مشروب بمردم میدهند باز است، آقایان در مذهب اسلام عرق خوری ممنوع است امیدوارم روزی در مملکت ما مصرف الکل ممنوعیت قانونی هم پیدا کند

من میگویم حالا که ما اصناف‌یك نصف روز تعطیل میکنیم آقایان‌عرق خور هاهم یك‌نصف‌روزعرق نخورند! آبجو نخورند! چه میشود؟ همه بم حمله میکنند که‌چرا مشروب - فروشها بازمیکنند. البته‌کمیته‌موقت اصناف هم بخاطر سلامت اجتماع اغذیه فروشها و مشروب فروشها را عصر جمعه تعطیل اعلام کرده بود که بایستی این کار ادامه یابد ما جمعه را برای آن تعطیل میکنیم‌که مردم به بهداشت و سلامت خود برسند وقتی نوشابه‌ای مشاعر را مختل میکند بجهاز اصلی بدن صدمه میزند چرامردم بخورند؟ درست‌است که صنف آجیل فروش حرف‌حسابی میزند و میگوید، بازار فروش ما درساعات تعطیل راکد شده ولی‌این نقص برطرف میشود وقتی همه‌بستند خریدار میفهمد که کی باید آجیل بخرد و رفقای عزیز آجیل فروش ماهم دیگر ناراحت نمیشوند.

بعقیده من روز های جمعه را اصناف تهران تعطیل بمعنی واقعی میکنند اساسا اینکار واین فکراصناف را متشکل تر کرده و یك اتحاد و اتفاقی برای اصناف بوجود آورده که بتمام شهرستانها سرایت کرده است.

این طبیعی است که دراجتماع افرادی هم پیدا میشوند که باتصمیم عمومی مخالف هستنداکثرآنها غرضی ندارند، شاید حرفهایشان هم‌حسابی است، مورد احترام کامل ما هم هستندوما باآنها حرف میزنیم وبحث میکنیم و مشکلات را برطرف میکنیم.

۵ ساعت در روز

امیدوارم یك روزی تحدیدساعات کار هم عملی بشود آقایان اروپائی ه فقط پنج ساعت در روز کار می کنند، ماباید‌صدسال‌عمر طبیعی‌داشته باشیم، چرا چهل ساله میمیریم ماشین شش تنی را اگر بیست تن بارش کنید خرد میشود ما هم همینطور هستیم.

من یقین دارم که‌زعمای قنادهاو آجیل فروش ها خودشان راه حل خوبی برای‌رفع مشکلات خود پیدا خواهند کردوکمیته‌ای که‌تشکیل می شود باید مشکلات آقایان را مطرح کند و رفع ناراحتی بکند.

پنجهزار خانواده ساکن کوی افسریه میگویند:

خیابان افسریه رااسفالت کنید

در محلات شهر

ساکنان کوی افسریه‌واقع‌در قسمت جنوبی خیابان فرح‌آباد ژاله‌میگویند این محل یکی ازپرجمعیت‌ترین‌محلات تهران است هرروزبه‌تعداد ساکنان محل اضافه‌میشود، محله‌شاه‌آباد شرق نیز در نزدیکی این‌محل‌جمع زیادی سکنه‌دارد.

مردم میگویند خیابان اصلی این منطقه اسفالت نیست وگردوخاك‌مردم را ناراحت میکند.

این محل درمانگاه، پزشك‌داروخانه و دبیرستان ندارد واز همه‌بدتر آنکه وسیله نقلیه رفت‌وآمدهم دراین‌منطقه نیست.

مردم درخواست‌دارندبخاطرآسایش هزاران نفر ساکنان این منطقه‌خیابان اصلی کوی افسریه که‌از طرف مردم بنام رضاشاه کبیر نامگذاری شده اسفالت شود تاپنجهزار خانواده‌ساکن این محل آسوده‌وراضی‌باشند.

ساکنان کوی افسریه این مطالب را طی طوماری که‌بیش‌از دوهزارامضاء دارد برای روزنامه اطلاعات ارسال داشته‌اند.

عکس روز:

گورستان اتومبیلها ...

جدول کلمات متقاطع شماره ۲۷۹۹

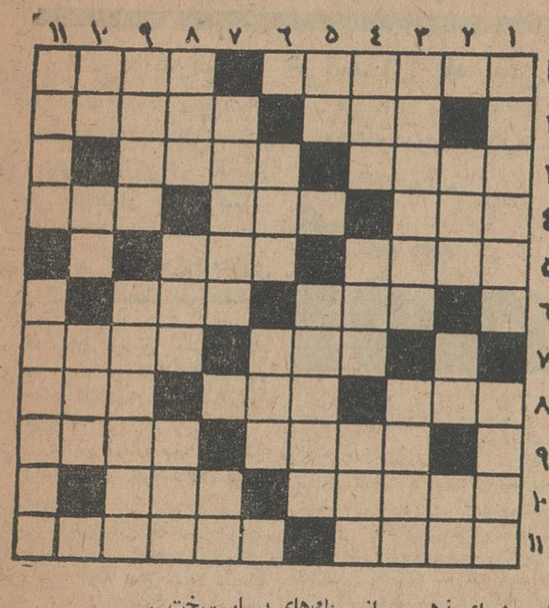

افقی: ۱- اگر میز زیباست نتیجه هنر اوست!- طرب وشادمانی ۲- اگر باقیچی دست یکی باشد کار تمام است - سربجای پانهاده ۳-از کشورهای آسیا-ازاصطلاحات زورخانه‌ای ٤- مادر بزرك کل - چون نباشد خرج آهسته تر باید- فاصله میان سرانگشت کوچك و شست ۵-بادلیل وبرهان - نسبت به‌هر کاری که باشد موجب‌موفقیت می‌شود ٦- از مظاهر زمان -سخن امیخته به‌کنایه و شوخی ۷- از یمن نوع لطیف‌ترش را می‌آوردند- ثروتمند ۸ - بزرگترین نوع‌جهانی آن خئوپس‌نام‌دارد -ماه-بزرگترین حماسه سرای‌یونان قدیم ۹-سابقا درهارا بوسیله آن می‌بستند - از قهرمانان افسانه‌ای یونان که‌اکنون یکی از عقده‌های روانی‌بنام‌اومعروف است ۱۰- علاج ثقل سرد! -سازنده ۱۱- پیشوای‌مذهبی - از سنك‌های بسیار سخت.

عمودی: ۱- تولید زحمت کردن - شکننده ۲-رود است وهمی‌رود!- بزرك - ضمیری است ۳- باآلوزرد فقط در تقدم و تاخر کلمات تفاوت دارد -مدرسه ملاباجی ٤- آشکار -بزرگان قدیم همه داشتند - در انگلستان مجلسی دارند ۵- معجون آب و برنج وسبزی و غیره - از استخوان‌های بدن انسان ٦ -از اسبان نامدار - زمین مسطح وهموار ۷- بهم آمیخته -درموقع ساختمان از شهرداری میگیرند ۸ - دست افشانی و پایکوبی - از مظاهر شیرینی -آهنگی که چند سال پیش خیلی مد شده بود ۹- از سازهای فرنگی - سابقا نشان از دزدان داشت و اکنون‌سرزمین پارسایان است ۱۰- درختی است - کوشش - از بازیهای ورق ۱۱- عهدجوانی - سلسله جبالی در اروپا.

حل جدول شماره ۲۷۹۸

کلاس مکالمه انگلیسی

انجمن دوشیزگان و بانوان

برای همه دوشیزگان و بانوانی که علاقمندند طرز گفتگو بزبان انگلیسی را فراگیرند و تمرین کنند زیرنظر دبیران انگلیسی و آمریکائی.

علاوه براین، درانجمن این کلاسها دایر است:
ماشین‌نویسی (یك‌ماهه -سه‌ماهه) - کمك های اولیه - خیاطی (خصوصی -عمومی) - انگلیسی (فوری -عادی - لویر کمبریج)- آشپزی - گل‌آرائی - گلسازی - نویسندگی وروزنامه‌نگاری - کاردستی - شمع‌سازی - رانندگی.

برای کسب اطلاعات بیشتر و نامنویسی وشرکت‌درکلاس به دبیرخانه انجمن (خیابان فرصت شاه‌رضا-شماره -۷۳- تلفن ٦۹۷۱۵ و ٤۰۲۱۱) مراجعه فرمایند. (۱)

سازمان دامپروری کل کشور

برای خدمت در شهرستانهای حیدر آباد - رشت - شیراز - تبریز و اصفهان احتیاج به۵نفر مهندس کشاورزی متخصص در دامپروری‌دارد که با شرایط زیرپس از انجام مسابقه ورودی از محل طرحهای عمرانی سازمان برنامه بکار بگمارد.

۱- تابعیت ایران
۲- سن حداکثر ۳۰ سال
۳- ارائه دانشنامه یاگواهی موقت
٤- داشتن ورقه خاتمه خدمت نظام‌وظیفه یابرك معافیت
۵- نداشتن سوء پیشینه
٦- داشتن ورقه صحت مزاج از مراجع رسمی
۷- ارائه معرفی‌نامه‌ازسازمان هدایت فارغ‌التحصیلان کشور

داوطلبان بایستی حداکثر تا۱۵ر۷ر٤۳ مدارك خودرا بانضمام ٤قطعه عکس ودوبرك رونوشت‌شناسنامه ورونوشت‌مدارك لازم‌به‌اداره کارگزینی سازمان دامپروری کل‌کشور واقع درخیابان وصال شیرازی چهارراه تخت جمشید تسلیم نمایند. تاریخ انجام امتحان مسابقه بعدا باطلاع خواهد رسید. الف٤۳۲۹ ۱-۲ ۱-۲۲۸۹٤

آگهی مزایده

شهرداری تهران فروش آلایش حاصله از گوسفندان خریداری شده از کشور ترکیه رابمزایده‌میگذارد داوطلبان‌خریدبادردست داشتن‌اوراق خزانه بجای سپرده وپیوست پیشنهادات خود بشرح زیر.

۱- برای خرید پوست دویست هزار ریال.
۲- برای خرید جگر ودل‌وقلوه یکصد هزار ریال.
۳- برای خرید کله وپاچه وسیراب وشیردان یکصد هزار ریال.
٤-برای خرید پیه خام هفتاد وپنجهزار ریال
۵-برای خرید روده یکصد وپنجاه هزار ریال.

میتوانند از تاریخ انتشار این آگهی ظرف ده‌روز بدفتر سازمان کشتارگاه مراجعه و پیشنهادات خودرا تسلیم نمایند. پیشنهادات واصله درساعت ۱۰صبح روز یکشنبه ۱۲ مهر٤۳در حضور کمیسیون مامور رسیدگی بمزایده باز وخوانده خواهد شد شرکت پیشنهاد دهندگان در جلسه مزایده آزاد است وشهرداری تهران دررد یاقبول یك‌یاکلیه پیشنهادها مختار است. بدیهی است پیشنهادات فاقد سپرده ومبهم مشروط ترتیب اثرداده نخواهد شد. الف ٤۳۳۱

شهردار تهران

۱-۲ ۱-۲۲۸۹۰

اپطالیدن ساندوز محصول سویس

Optalidon

SANDOZ

مسکن دردها

مخصوصاً در سرماخوردگی و زکام

در موقع خرید بعلامت مثلث ساندوز روی قرصها توجه فرمائید

آگهی مناقصه ٤۲ر۱۱

وزارت راه عملیات حفاظتی وتحکیم پلها وابنیه فنی‌راه کناره شمال (دراستان گیلان)را با شرایط زیر بمناقصه میگذارد.

۱-مبلغ کل کاربیست‌و هفت‌میلیون وپانصد هزار ریال ۲۷۵۰۰۰۰۰ که‌وزارت راه میتواند ۲۵٪ آنرا کسر ویااضافه نماید.

۲-مدت انجام کار ازتاریخ ابلاغ شروع بکار بیست ماه شمسی خواهد بود.

۳-سپرده شرکت در مناقصه یك میلیون وسیصدو هفتادو پنج هزارریال (پانصد هزار ریال اسناد خزانه و هشتصدو هفتادوپنج هزار ریال بقیه ضمانت‌نامه بانکی سه‌ماهه) خواهدبود که باید اسنادخزانه آن فقط دربانك اعتبارات صنعتی تودیع وقبض ودیعه و ضمانت نامه بانکی ضمیمه پیشنهاد باشد تادرصورتیکه برنده مناقصه ازامضاءقرارداد واجرای کارعدول نمود سپرده مزبور بسود دولت ضبط شود.

٤- سایر اطلاعات وشرایط مربوطه ضمیمه اسناد مناقصه است.

داوطلبان شرکت در مناقصه فوق میتوانند ازاین تاریخ تاآخروقت اداری روزشنبه ۱۸ر۷ر٤۳ باداره کل راهسازی واقع در خیابان۲۱ آذر مراجعه وپیشنهاد خودرا تسلیم نمایند.

شرکتهای واجدشرایط که‌صلاحیت آنها بوسیله کمیسیون مربوطه تشخیص و کتبا دعوت شوند باید ازروز پنجشنبه۲۳ر۷ر۱۳٤۳ تاآخر وقت‌اداری روزچهارشنبه ۲۹ر۷ر٤۳باین اداره مراجعه وبا پرداخت پنج هزارریال اسناد مناقصه رادریافت دارند.

پیشنهادات باید تاساعت ۹ صبح روز پنجشنبه ۳۰ر۷ر٤۳ بدفتراداره تسلیم گردد کمیسیون مناقصه درساعت ۹½ صبح‌همان روز تشکیل ونتیجه‌را تعیین مینماید این‌اداره درردیا قبول یك‌ویا کلیه پیشنهادات مختاراست وهزینه نشرآگهی بعهده برنده مناقصه خواهد بودالف٤۲۷۱

اداره کل راهسازی

۱-۲ آ-۲۲٦۹۰

آگهی مناقصه شماره ٤۳ر۸

اداره کل کارپردازی وزارت پست‌و تلگراف و تلفن تعداد ششصد دستگاه تلفن مغناطیسی رومیزی و دیواری و سیصد دستگاه تلفن خودکار رومیزی و لوازم یدکی مربوطه راطبق مشخصات و برك شرائط و طرح قرارداد موجود از طریق مناقصه خریداری مینماید.

داوطلبان شرکت در مناقصه میتوانند با مراجعه باین اداره کل و دریافت مدارك مناقصه پیشنهادات خود را طبق مفاد برك شرائط و طرح قرارداددر جوف سه پاکت بشرح مندرج در برك شرائط مناقصه تا ساعت ۹ صبح‌روز ۳ر۹ر٤۳ بدفتر اداره کل کارپردازی‌واقع در خیابان سعدی جنوبی ساختمان بیمه پارس تسلیم داشته رسید دریافت دارند پیشنهادات واصله درساعت ۱۰ صبح همان روزباز وقرائت خواهد گردید. الف ٤۲۸۰ ۱-۲ آ-۲۲٦۸٤

آگهی مناقصه

سازمان مرکزی شرکت‌های صنعتی و معدنی وابسته بوزارت اقتصاد تعداد ده عدد(۱۰) کپسول آمونیاك که‌هر کپسول دارای گنجایش ۷۰کیلو آمونیاك باشد و همچنین ۱۵۰۰ متر مربع برزنت آمپرمآبل جهت چادر بمناقصه میگذارد. داوطلبان میتوانند اسناد مناقصه را لغایت ۵ر۷ر٤۳ از دفتر امور فنی سازمان واقع در کاخ‌وزارت اقتصاد دریافت دارند. پیشنهادات رسیده روز ۲۰ر۷ر۱۳٤۳ بازوقرائت‌خواهد شد. الف ٤۱٦۸ ازطرف‌سازمان مرکزی‌شرکتهای صنعتی‌و معدنی

۱-۲ آ-۲۲۱۷۸

انواع برزنت

شرکت سهامی امید

تلفن ۲۱۵٤٦ خیابان بوذرجمهری سرای حمیدین

شماره ۳۳

کتاب جیبی

دختران و پسران

بزدی منتشر میشود

ورود دونفر مدیران موسسه حمایت ازنابینایان آلمان بتهران

پنجشنبه گذشته آقایان کنیتوش و دکتر ورستیزر مدیران موسسه حمایت از نابینایان کشور آلمان بدعوت دولت شاهنشاهی ایران با هواپیمای لوفت‌هانزا از دوسلدورف وارد تهران شدنددرعکس فوق‌نامبردگان در محوطه فرودگاه مهرآباد دیده میشوند.

شرکت چراغ گاز هدیه میکند

شرکت چراغ گاز: خیابان تخت جمشید بین ویلا و بهجت آباد شماره ۱٤۲ تلفن ٤۹٤۳۹

مرکز آموزشی کشاورزی

درمرکز هراستان تاسیس خواهدشد

طی یك برنامه پنج ساله، بمیزان کافی بذراصلاح شده ونهال مرغوب متناسب باآب‌وهوای مناطق مختلف تهیه‌میشود ودراختیارکشاورزان قرار خواهدگرفت

- **بزودی ازایران بکشور های همجوار جوجه صادر میشود**
- **یك مرکز بزرك دامداری در گیلان ایجاد خواهدشد**

قسمت اول گزارش تیمسار سپهبد ریاحی وزیر کشاورزی در روز جشن دهقان در شماره گذشته درج شد.

دراین شماره بقیه گزارش ایشان بنظر خوانندگان عزیز میرسد.

۵ـ پنگاه شیمیائی که مسئول تهیه وترویج کنترل قیمت کودهای شیمیائی وسموم دفع آفات نباتی است میزان مصرف کود را درسال گذشته به دوبرابر افزایش داده و با استقبال روزافزونی که از طرف کشاورزان می شود پیش بینی میکردد که در پنج سال آینده مصرف کودشیمیائی در کشور به‌چندین برابر بالغ گردد.

۶ـ ترویج کشاورزی و خانه داری که لازم و ملزوم یکدیگر و یکی مامور ازشاد کشاورزان برای کاشت بهتر و برداشت بیشتر و دیگری در راه بهبود زندگی داخلی کشاورزان و آشنا ساختن زنان روستائی به اصول خانه‌داری وبهداشت فعالیت میکنند با اینکه نیمی ازنیروی این سازمان برای اجرای قانون دراختیار سازمان اصلاحات ارضی گذارده شده درسال زراعی گذشته خدمات باارزشی درزمینه ارشاد کشاورزان وازدیاد تولیدات کشاورزی انجام داده‌است.

مراکز آموزشی کشاورزی

یکی از نیروهائیکه درکار ترویج خانه‌داری مورد استفاده قرار خواهد گرفت حس نوع‌دوستی وایمان‌بانوان ایران به‌منشور انقلاب شاه ومردم است که بشکرانه آزادی و برابری که‌بدست آورده‌اند داوطلبانه‌باوزارت کشاورزی درپیهبود وضع داخلی‌زندگی کشاورزان واموختن راه‌و رسم‌زندگی بهتر بزنان روستائی همکاری نمایند که‌طرح مقدماتی آن تهیه و پس از تصویب اعلام خواهدشد.

دیگری تشکیل مراکز آموزشی روستائی در سراسر کشور و درآغاز تشکیل یك مرکز آموزشی‌درهراستان میباشد که باهمکاری وزارت فرهنك وکمك سازمان برنامه روستا زادگان جوان وبا استعداد دراین مراکز آموزشی گردآوری شده و باهزینه دولت یك دوره کشاورزی ابتدائی راطی نموده و پس از اموختن فنون کشاورزی عملی جدید بدهات رفته‌و بافعالیتی که درمزرعه خودخواهندکرد نمونه وسرمشق سایر دهقانان قرار میگیرند.

۷ـ تهیه بذرو نهال مرغوب یکی ازعواملی است که درازدیاد تولید و تهیه نوع تولیدات کشاورزی مورد پسند مصرف کنندگان تاثیر بسزا دارد. موسسه اصلاح بذر و تهیه‌نهال باعلاقه وایمان راسخ‌تلاش می کند تاازاین‌راه‌خدمتی به کشاورزان‌مملکت انجام دهد ودراثر تحقیقات‌وآزمایشات متمادی که‌انجام شده موفقیت های قابل توجهی بدست‌آمده و پیش بینی میشود که دریك برنامه پنج ساله بتوان بمیزان کافی بذر اصلاح‌شده ونهال مرغوب متناسب با آب وهوای مناطق مختلف تهیه و دراختیار کشاورزان گذارد.

۸ـ دامپروری و دامپزشکی ـ وزارت کشاورزی باتوجه به ازدیاد جمعیت سالیانه کشور وافزایش‌مصرف گوشت‌و فرآورده‌های دامی طیور که لازمه‌بهبود زندگی وتغذیه ملت‌ایران است طرحهای متعددی برای حفظ بهداشت و تکثیر واصلاح نژاد و تغذیه دامها و طیور واصلاح مراتع کشور تهیه نموده که قسمتی از آن‌در مرحله اجراء و تعدادی نیز پس از تامین اعتبار عملی خواهد شد.

تامین علوفه

برای پیش گیری ومبارزه بابیماری دامی بااستفاده‌ازفرآورده های‌موسسه رازی‌که احتیاج به‌توصیف ندارد در سراسر کشور عملیات دامنه داری انجام گردیده.

کارخانه‌شیرپاستوریزه شیرازدرشرف تکمیل ودر آذرماه بهره برداری‌آن آغاز خواهد گردید.

ظرفیت کارخانجات جوجه‌کشی‌به میزان قابل توجهی افزایش یافته و قریبا به‌بعضی از کشورهای همجوار جوجه یکروزه صادر خواهد گردید.

مقدمات ساختمان ونصب کارخانه صنایع غذائی دام انجام شده وقریبا نصب آن شروع خواهد گردید.

مقدمات تاسیس یك مرکز بزرك دامداری درگیلان با ۲۰۰ سر گاو شیری باکمك کشور دانمارك بانجام رسید و قریبا ساختمان آن آغازمی گردد.

شرکت دامپروری آله‌آباد با مشارکت وزارت‌جنك برای تامین گوشت مصرفی ارتش تشکیل گردیده.

بمنظور تامین علوفه کافی برای دامهای کشور در زمستان آینده:

درمراتع دشت مغان و نقاط دیگر اقدام به جمع آوری علوفه مراتع طبیعی گردیده و با ساختن سیلوهای مخصوص از تلفات چندین کارخانجات قند استفاده خواهد شد.

کارخانه جوجه کشی نارمك‌فعالیت خودرا ازسال گذشته از نو آغاز نموده و ظرفیت آن به ۶۰۰ر۰۰۰ره تخم مرغ درسال افزایش یافته است.

لغو علفچر

۹ـ جنگلبانی ـ درموردنگهداری وبهره برداری از جنگلها همچنین جنگلکاری درمناطق مناسب وزارت کشاورزی اوامر مکرر و موکد شاهنشاه راکه باقتضای موقعیتهای مختلف صادر فرموده‌اند راهنمای برنامه های خود قرار داده وسازمان جنگلبانی باتحولاتی‌که درسازمان اداری‌و فنی خود داده‌همچنین تغییراتی که‌درروش کاران سازمان ایجاد کرده امید میرود‌درآینده نزدیك بتواند موجبات رضایت خاطر مبارك رافراهم سازد.

وصول حق علفچر مراتع ملی‌شده ونظارت‌برحفاظت وبهره‌برداری‌ازجنگل هاکه از دیرزمان درمعابر اجباری کوهستانی و شاهراهها ودروازه های شهر ها باروش بدوی انجام میگردید و موجب مزاحمت وناراحتی دامداران‌و روستائیان وسبب اشاعه فساد وسوء استفاده بود بکلی متروك گردید و طرق تامین منافع دولتی متناسب با شئون ملی و عامل زمان پیش‌بینی گردیده.

دراین‌جشن‌بزرك بموردمیداندارزش فعالیت سازمانهای بین‌المللی مانند سازمان خواربار وکشاورزی جهانی. اعتبارات مخصوص سازمان ملل‌متحد. برنامه غذائی جهانی. برنامه مبارزه‌با گرسنگی همچنین کمك‌های موثر کشورهای دوست امریکا فرانسه ـ انگلستان اتحاد جماهیرشوروی‌آلمان هلند، دانمارك راکه‌بااعزام کارشناس وشرکت در طرح‌های عمرانی‌باوزارت کشاورزی صمیمانه همکاری مینمایند. به پیشگاه شاهنشاه معروض دارد.

تقسیم غله

در خاتمه عرایضم بشرفعرض می‌رساند سال زراعی گذشته به علت سرمای خارج از انتظار زمستان و نباریدن بارانهای بهاری که دو نیم قرن اخیر استثنائی بود موجب خسارت مهم بدامداران کشور وخشی کردن کاروکوشش کشاورزان وکارمندان وزارت کشاورزی گردید بطوریکه دهقانان شرافتمندوزحمت‌کش نتوانستند از ثمره فعالیت خود بهره موردانتظار رابدست آورند ولی اراده خلل ناپذیر شاهنشاه و شجاعت وقبول مسئولیت دولت وفداکاری و صداقت مسئولین وماموربن بخواست خداوند متعال این مشکل را آسان خواهدکرد وباتقسیم غله برای نان‌و بذر جهت کاشت دردورافتاده ترین نقاط کشور از کشاورزان حمایت خواهدشد تا بتوانند باامیدو اطمینان بکشت‌وکار بپردازند.

شاهنشاها انقلاب عظیم ملی که موجب سعادت ورفاه ملت‌ایران و موجد هم‌آهنگی و همبستگی در راه تحقق یافتن هدفهای انقلاب‌است تحولات شگرفی در طرزفکروعمل افراد ملت بوجود آورده واینك هرکس در سهم خود میکوشد که‌دراین رستاخیزبزرك مرجع خدمتی باشدوافتخاری کسب نماید. هرروز که میگذرد تاروپود ارتجاع وخودپرستی که‌ناشی ازجهل و نادانی وراه ورسم غلط دیرین‌است سست تروگسسته تر میشود وزشته های محکم‌ایمان‌به انقلاب‌اعتماد به مصالح ملی‌امید بکاروکوشش تنیده تر وقوی ترمیگردد.

افکار پوسیده

اینك ملت کهن سال‌و واقع بین ایران برای آینده هدف دارد آرزوی بزرگی وترقی دارد وافراد منافع خود را در قالب‌منفعت اجتماع تجسس‌می‌کنند وهمه پروانه‌واربگردشمع‌فروزان رهبر توانای انقلاب آماده‌هرنوع‌فدا‌کاری برای تجدید حیات ایران‌کهن وسازندگی ایران نوین هستند. تا آنجا که قدرت دراکه جان‌نثار اجازه میدهدوشواهد وقرائنی که به‌چشم‌می‌خورد این ملت شایستگی اطاعت و اجرای فرمان رهبر خردمند خود را بدست‌آورده ـ افکار تغییرجهت‌داده‌اند وهمه باین فلسفه انقلاب‌وکلمات قصار شاهنشاه پی‌برده‌اند که‌در میان ملتی فقیروتهی دست‌جاهل نمیتوانندبسعادت واقعی برسند همه میکوشند خودرا بزیور درستکاری وفعالیت بیارایند. دستبردبیت‌المال ملت. سوء استفاده از مقام وقدرت. توطئه‌ودسیسه برعلیه امنیت ومصالح مملکت. بدامن‌افسانه ها سرازیر میشود. نسل جدیدآینده خودرا باکاروکوشش و همکاری پایه گذاری خواهد نمود‌ومعدودی افراد‌که نتوانند بامحیط هم‌آهنگ شوندوافکار پوسیده وارتجاعی راترك گویندمنفور وانگشت‌نمای ملت خواهندبود.

از خداوند متعال دوام‌عمر وبقای رهبری شاهنشاه ایران را مسئلت نموده پیروزی کامل انقلاب‌شاه‌و ملت را آرزومندم.

ایران میتواند سالیانه ۱۰۰۰ تن «میکو» صادر کند

برای اولین بار«میکو» ایران‌بخارج صادر میشود.

ایران در خلیج فارس وبحر عمان دارای منابع کافی میگو می باشد. «میکو» نوعی خرچنك‌است که دراروپا وامریکا و سایر نقاط مصرف غذائی زیادی دارد.

ولی چون درایران میگو بمصرف نمیرسد لذا تاکنون اقدامی جهت‌صید آن نشده است.

اخیرا بهره برداری از میگوی‌دریای جنوب مورد توجه شیلات و مسئولین امور قرار گرفته است.

با برآوردی که شده، ایران می تواند سالانه متجاوز از ۱۰۰۰ تن‌میگو بخارج صادر کند.

ضیافت بمناسبت پایان خدمت آقای «میسمی»

از طرف تیمسار سرلشکر محمد مظهری مدیر عامل صندوق ضمانت صنعتی بمناسبت خاتمه ماموریت‌آقای دکتر رابرت میسمی رئیس‌هیات عمران بین‌المللی آمریکا درایران شب‌شنبه ضیافت شامی در هتل‌هیلتون ترتیب داده شده بود.دراین ضیافت مقامات آمریکائی و معاونان وزارت اقتصاد سازمان برنامه ورجال وشخصیت های اقتصادی با بانوانشان حضورداشتند.

یك کارخانه جدید قند

که از بلژیك خریداری شده تا ۱۷ ماه دیگر بکار میپردازد

آقای دکتر زند افزود بدنبال امضای قرارداد خرید دوکارخانه قند هیئتی مرکب از کارشناسان صنعتی‌سازمان مرکزی شرکت ها بمنظور تعیین‌محل نصب کارخانه ها بفارس عزیمت‌کردو محلهای فوق‌پس‌ازبررسی وآزمایشات مختلف تعیین گردید.

نصب ماشین‌آلات

کارنصب ماشین آلات یکی از یندو کارخانه تاحدود ۱۷ ماه دیگر درمحل تعیین شده پایان خواهد یافت و بهره برداری ازآن شروع میشود. ظرفیت هریك ازایندو کارخانه هزار تن وقابل توسعه تا ۱۵۰۰ تن چغندر در روز میباشد.

آقای دکتر محمودزند قائم‌مقام‌وزیر اقتصاد امروزدر موردنصب۲ کارخانه جدید قند که‌از بلژیك خریداری‌شده گفت: یکی از این دوکارخانه در دو کیلومتری یاسوج دردشت «تاج ـ امیرکشی» فارس‌ودیگری‌در عبدالله‌ی ۹کیلومتری مرزآباد مرکز فرمانداری ممسنی فارس نصب خواهد شد.

۱۵۰ کارگاه فرشبافی در کاشان دایر میشود

شرکت فرش برای کمك بتوسعه قالیبافی در کشور و اشتغال افراد بیکار و رونق‌معاملات انواع مواداولیه که در فرش نکاز می رود بتدریج کارگاههائی در سراسر کشور ایجاد و در نقاطی هم که کارگاه موجوداست کارگاههای جدیدی دائر خواهد کرد.

اولین برنامه‌شرکت‌فرش درکاشان بمرحله اجرا درمی‌آید و ۱۵۰ کارگاه دراین منطقه دایر خواهد شد منجمله درکاشان که صنعت دستی فرشبافی ممتازی دارد تعداد کارگاه ها از ۴۸۰ به۶۳۰ کارگاه افزایش داده میشود.

محل نصب‌وبهره‌برداری این کارگاه های جدید در «نوشاباد» کاشان می باشد.

رنگرز خانه ها

شرکت فرش بموجب برنامه جدید بتدریج سعی خواهد کرد کلیه فرش های تولیدی با رنك های نباتی که ثابت است رنك شود.

بدین منظور رنگرزخانه ها بایداز مصرف رنگهای‌جوهری خودداری کنند.

کشتی‌ها

* کشتی «بلوچستان» انگلیسی بامقدار ۱۵۲۰ تن‌کالا به‌بندر خرمشهر وارد شد.
* کشتی «آفریکن‌گلن» امریکائی بامقدار ۱۴۰ تن کالا به بندر خرمشهر وارد شد.
* کشتی «ال‌مجید» کویتی بامقدار ۶ تن کالا به بندر خرمشهر وارد شد.
* کشتی «کورانا» متعلق به یوگسلاوی از بندر خرمشهر خارج گردید.
* کشتی «بنکالین» هلندی بامقدار ۴۰۲۳ تن کالا به بندرخرمشهر وارد شد.

خریدار

اوراق اصلاحات ارضی سهام‌بانك ها، اسناد خزانه خیابان سعدی‌پاساژ سعدی موسسه ایران باب تلفن ۳۳۱۴۶

مقاطعه‌کاران محترم

ماشین های جدید ساختمانی و راه سازی رسید.

تهروپ ـ میدان‌فردوسی

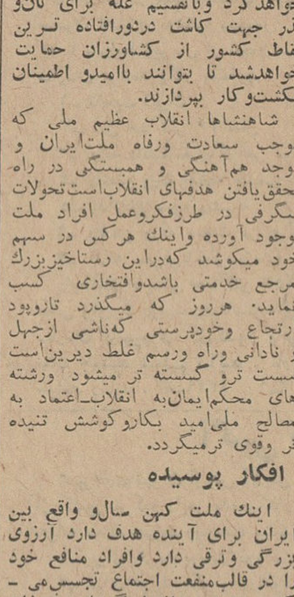

آگهی مزایده

شرکت سهامی معاملاتی خارجی یکدستگاه ماشین مخصوص برنج کوبی ساخت کشور فرانسه بنام ویبرون باد وموتور الکتریك ویك‌پلان کار یدگی (برای شستشوی برنج) وزن خالص ۶۵۰ کیلو وحجم آن ۶ر۲۰۰ متر مکعب از طریق مزایده بفروش میرساند.

۱ـ علاقمندان بشرکت در مزایده میتوانند همه روزه‌ازساعت ۹الی ۱۲ بغیراز ایام تعطیل به‌انبار کالای شرکت واقع در خیابان صاحب جمع مراجعه وماشین مذکور را رویت پیشنهادات کتبی خودرا تا آخر ساعت اداری‌روز ۱۸ مهرماه ۴۳ در پاکت لاك شده بدفتر شرکت تسلیم‌ورسید دریافت دارند.

۲ـ پیشنهاد دهنده بایدقبلا ۵٪ مبلغ پیشنهادی راباوراق خزانه‌بصندوق شرکت تودیع وقبض صندوق بضمیمه پیشنهاد خود ارسال دارند و پیشنهادات فاقد اوراق خزانه ومشروط ومبهم وهمچنین پیشنهاداتی که بعداز انقضاء مدت فوق برسد ترتیب اثر داده نخواهد شد.

۳ـ پیشنهادات واصله ساعت ۱۰ صبح روزچهارشنبه ۲۲ مهرماه ۴۳ در کمیسیون مزایده باز وقرائت خواهد شد و حضور پیشنهاد دهندگان در کمیسیون مزایده آزاد است.

۴ـ هزینه آگهی وثبت وپرداخت مالیات وهرگونه عوارض دیگر بعهده برنده مزایده خواهد بود.

۵ـ چنانچه برنده مزایده در ظرف دو روز از تاریخ ابلاغ کتبی از انجام معامله خودداری نماید سپرده او بنفع شرکت معاملات خارجی ضبط خواهد شد.

۶ـ محل تحویل انبارکالای شرکت واقع درخیابان صاحب‌جمع میباشد.

۷ـ شرکت معاملات خارجی در رد یاقبول یك یاکلیه پیشنهادات واصله مختار خواهد بود. الف ۴۳۲۶

شرکت سهامی معاملات خارجی

۱ـ۲ ۱ـ۲۲۸۹۶

آگهی بانك ملی ایران

برای تسهیل امور بازرگانی از تاریخ دوم آبان‌ماه ۱۳۴۳ نمایندگی بستك این بانك از شعبه بندرعباس منتزع وزیر نظر شعبه‌لار قرار خواهد گرفت. الف ۴۳۳۴

۱ـ۲ ۱ـ۲۳۰۹۲ بانك ملی ایران

شرکت تعاونی تهیه و توزیع جوجه یکروزه وتخم‌مرغ جوجه‌کشی ودان مرغ درشرف تاسیس از عموم مرغداران ایران وعلاقه‌مندان بامور مرغداری دعوت مینماید که‌درساعت ۱۷ روز سه‌شنبه هفتم مهرماه جاری در دفتر شرکت واقع در خیابان شاهرضا جنب ویلا شماره۲۸۲ حضوربهم‌رسانند

۱ـ۲ آ ـ۲۳۲۶۰ هیئت مؤسس

ماشین جوشکاری دیزلی سیار ۳۰۰ آمپر و ۵۰۰ آمپر

ساخت کارخانه پتبو PETBOW انگلستان واردشد.

نمایشگاه شرکت تجارتی ایران وانگلیس ـ جاده‌قدیم شمیران ـ بین تخت‌جمشید وحقوقی تلفن: ۷۲۰۰۳

دفتر شرکت: خیابان فردوسی ـ مقابل خیابان ثبت اسناد ـ تلفن ۳۴۷۲۸ ـ ۳۰۲۷۴۱

آ ـ۲۳۲۱۸ وگا

خط کشتیرانی میتسوئی او ـ اس ـ کی

کشتی «بمبئی مارو» سفر ۲۰

بدینوسیله باطلاع تجارمحترم میرساندکه‌کشتی فوق‌الذکر بدستورسازمان بنادر وکشتیرانی کلیه اجناس وارداتی خودرا در بندر شاهپور تخلیه میکند واین‌کشتی اکنون به بندر شاهپور وارد و مشغول تخلیه می‌باشد. برای کسب‌اطلاعات‌بیشتر خواهشمند است به‌نمایندگی کل‌درایران

شرکت سهامی لوانت اکسپرس ترانسپورت

(ایران)

۴۴۷ خیابان‌سعدی تلفن ۱۵ـ۱۴ـ۳۰۵۳۱۳ مراجعه‌شود

ترخیصیه کالاهای وارداتی در تهران و خرمشهر صادر خواهدشد

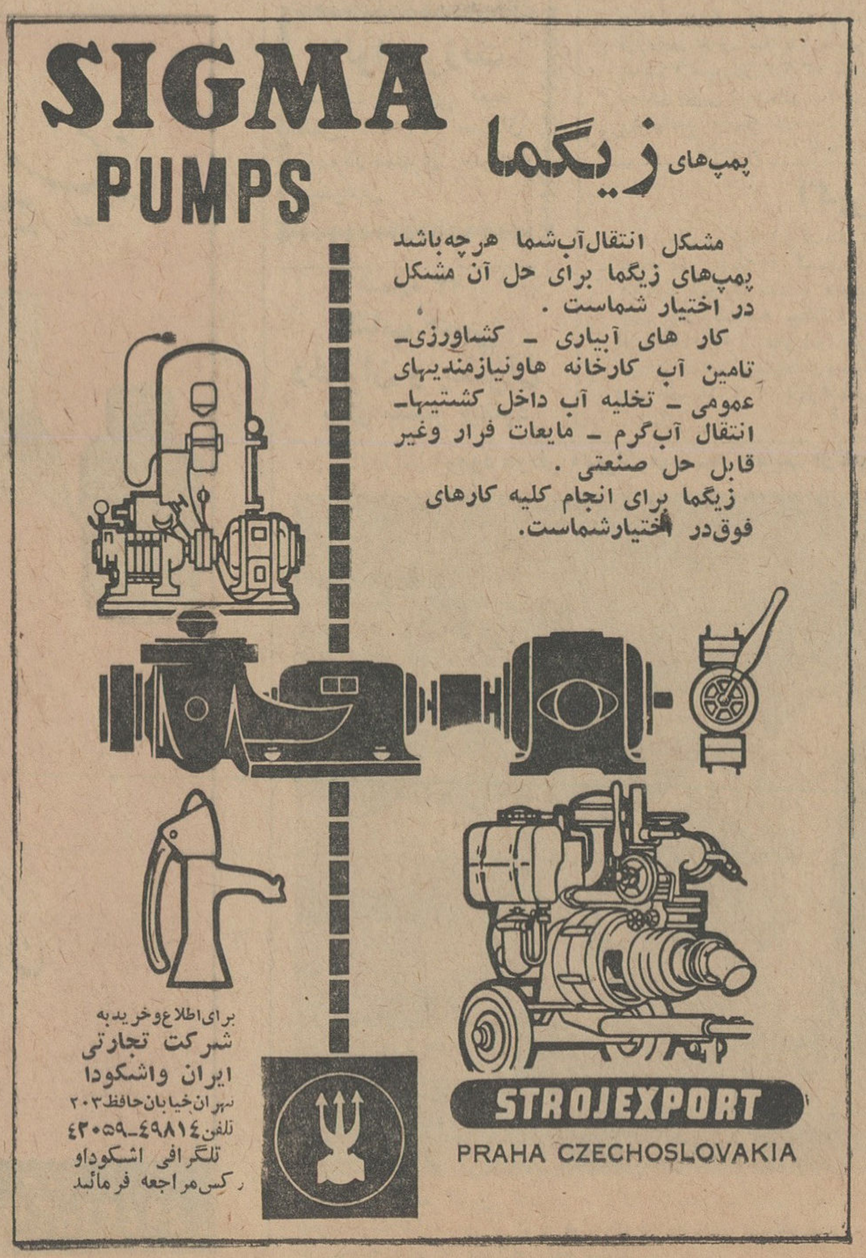

نیازمندیها

استخدام

طراح ـ نقشه‌کش

چند نفر نقشه‌کش باتجربه دارای سوابق ممتد درامور طراحی ماشین آلات وقالب سازی باشرایط مناسب استخدام میکردد.

به‌آدرس شوش شرقی کارخانه‌ارج مراجعهٔ فرمائید.

ماشین نویس

باتجربه کافی در ماشین نویسی فارسی ولاتین وآشنا بزبان انگلیسی ونامه نگاری‌بازرگانی باشرایط‌مناسب برای تمام وقت استخدام میشود.

به آدرس شوش شرقی کارخانه ارج مراجعهٔ نمائید.

۱ـ۲ آ ـ۲۲۹۷۰

دانشکده پزشکی تهران

یك تن استادیار برای بیماریهای پوست و آمیزشی ویك تن استادیار برای آزمایشگاه آسیب شناسی ودو تن استادیار برای بخش بیماریهای عفونی طبق مقررات از طریق‌مسابقه انتخاب مینماید.

داوطلبان میتوانند ازتاریخ ۵ر۷ر۴۳ تادو ماه بامدارك خود بدبیر خانه دانشکده پزشکی مراجعه و ثبت‌نام نمایند. داوطلبان مقیم خارج ازکشور باید درخواست ومدارك خودرا که بگواهی نماینده رسمی ایران در کشور محل اقامت رسیده باشددر مدت مقرر بوسیله پست سفارشی ارسال دارند. الف ۴۳۳۳

رئیس دانشکده پزشکی. دکتر صالح

خانم ماشین نویس‌فارسی ولاتین

باآشنائی کامل بزبان انگلیسی‌مورد نیاز است داوطلبان ششم مهرازده صبح تا ۱۲ وازه‌الی ۷ بشرکت‌سهامی ماشین های صنعتی و آبیاری خیابان سعدی شمالی ـ ساختمان بانك‌ایران وهلند مراجعه نمایند.

آگهی استخدام

شرکت سهامی نفت‌پارس برای روزی حداقل هشت‌ساعت کار درپالایشگاه خود واقع در کیلو متر ۲۷ راه کرج به سه‌نفر مهندس فارغ‌التحصیل از دانشکده فنی دانشگاه تهران و یا دانشگاههای خارجه‌در رشته شیمی استخدام مینماید. انهائیکه علاوه‌بر درجه تحصیلی دانشگاهی دارای معلومات و تجربیات عملی دراین فن باشندبر دیگران رجحان دارند.

داوطلبان واجد شرایط میتوانند بادر دست داشتن مدارك استخدامی ازقبیل دیپلم و مدرك معافیت ازخدمت‌نظام وسابقه کار همه روزه ازساعت ۴ بعد از ظهر به بعد به دایره کارگزینی شرکت واقع در میدان‌محمد رضاشاه ساختمان ۷۷۸ مراجعه نمایند.

کارگزینی شرکت سهامی نفت‌پارس

۱ـ۲ آ ـ۲۵۱۵ ۱

بانوئی جهت دوختن لباس

بچه استخدام میشود تلفن ۴۴۷۷۵

۱ـ۲ آ ـ۱۲۴۶۹

شریك

برای کاری با منافع کم و بدون ضرر تلفن ۳۳۱۴۶

۱ـ۳ آ ـ۲۴۶۵

تعدادی پرستار. آشپز و خدمتکار

احتیاج داریم تلفن ۳۷۳۳۱

۱ـ۱۰ آ ـ۲۳۴۵

آگهی استخدام

یك شرکت بزرك تولیدی برای تکمیل کادر اداری کارخانه احتیاج بافراد زیر دارد:

۱ـ یکنفر رئیس اداره انبار ها که کاملا در امور انبار داری و نگاه داری کاتهای جنسی ورزیده بوده و دارای تضمین کافی باشد.

۲ـ پنجنفر کارمند اداره انبار ها

۳ـ یکنفر رئیس حسابداری‌صنعتی که حد اقل دارای پنجسال سابقه در امور حسابداری قیمت تمام شده‌باشد.

۴ـ شش نفر کارمند اداره حساب‌داری صنعتی که حد اقل دو سال تجربه در امور حسابداری داشته باشند.

۵ـ دو نفر کارمند اداره فروش.

۶ـ یکنفر متصدی دفتر که‌بتواند کلیه مکاتبات اداری بین کارخانه‌و دفتر مرکزی را اداره نماید.

۷ـ یکنفر متصدی خرید خارجی که بمکاتبات تجارتی انگلیسی آشنائی کامل داشته باشد.

داوطلبین میتوانند تقاضای خودرا با ذکر مشخصات کامل و تشریح سوابق خود براهنمائی شماره ۳۰۴ روزنامه اطلاعات ارسال دارند.

۱ـ۳ آ ـ۱۲۲۲۳

استخدام میشود

بطور تمام‌وقت لیسانسیه علوم‌اداری ـ لیسانسیه بازرگانی ـ لیسانسیه‌حقوق ـ لیسانسیه معقول و منقول و لیسانسیه علوم تربیتی که مسلط بزبان‌انگلیسی بوده وبیشتر از ۴۵ سال نداشته‌باشند (اشخاصیکه درامور پرسنل سابقه‌کار دارند مقدمند) داوطلبان مشخصات کامل خودرا بایك قطعه عکس وبا ذکر سوابق محل کار و سن ورشته‌تحصیلی بشماره ۳۱۷ اطلاعات اعلام فرمایند.

جریای کار

بانوئی‌که دارای دیپلم

گرلاوین‌خیاطی‌است‌وامتیاز آموزشگاه هم دارا میباشد حاضر است در آموزشگاه یا دبیرستان ملی تدریس نماید بتلفن ۷۵۷۹۰۲ مراجعه شود

آ ـ۱۲۷۵۷ ۱ـ۳

جوانی باسوددرحدود دیپلم

متوسطه و آشنائی بنقشه‌کشی وزبان انگلیسی وفرانسه حاضر است‌درد‌فاتر آقایان مهندسین وارشیتکت مشغول بکارشود آدرس خیابان دانشگاه‌پلیس شماره ۲۲ تلفن ۷۴۲۱۳

دانشجوی دانشکده فنی برای تدریس

درمنازل آماده است براهنمای ۳۱۶ اطلاعات مراجعه فرمائید

۱ـ۲ آ ـ۱۲۸۵

برای تعلیم دوره‌های

آموزشی زبان انگلیسی آماده‌است. کارشناس زبان امیریه انتظام دفتر دبستان فرانك ۵ تا ۹

آ ـ۱۲۷۵۹ ۱ـ۲

شخصی با۱۸ سال سابقه

درشرکت های خارجی و وارد به‌کار های موتور دیزل و بنزینی‌با معلومات متوسطه‌و انگلیسی جویای کاراست به تلفن ۳۰۳۰۷۷ مراجعه فرمائید

آ ـ۱۲۶۳۹

جوانی باسواد و فعال

با داشتن سابقه درشرکت های راه ساختمان و دفتر چه پایان خدمت جویای کار است لطفا به شماره ۳۱۲ راهنمای روزنامه اطلاعات مراجعه فرمائید.

خریدو فروش و معاوضه تلفن وفیش تلفن نقدو اقساط ۴۴۲۲۰ و۶۰۲۵

آ ـ۲۴۵۶ ۱ـ۲۶

درمانگاه ملی

برای قبل‌ازظهر احتیاج بپزشك‌دارد از ساعت ۴ تلفن ۷۵۷۱۸۰ مراجعه فرمائید

آ ـ۱۲۷۷۳ ۱ـ۳

REPRESNTATIVES WANTED

Representatives for Internationally rated American corporation full or part time. High remuneration.

Applicants must be college graduates With degrees fluent English and excellent referances. If you possess these requisites telephone 611461 for personal interview, or write P.O. Box 1135 Tehran.

۱ـ۲ آ ـ۲۳۲۶۴

فارغ‌التحصیل دانشکده‌فنی

در رشته مکانیك و تاسیسات که‌اخیرا فارغ‌التحصیل شده باشد استخدام می شود. تصدیق رانندگی و معافی‌نظام وظیفه لازم است بتلفن ۶۱۲۲۲۹ و ۴۳۹۵۲ مراجعه شود.

۱ـ۳ آ ـ۲۳۲۸۰

مهندس راه ساختمان

ویا شخص باتجربه، جهت تدریس گلاسهای نقشه‌کشی و نقشه‌برداری از ساعت ۵ بعداز ظهر ببعد مورد نیاز است دروازه‌دولت ـ «آموزشگاه بقراط»

کارمند فنی

چندنفر دیپلمه‌فنی (رشته مکانیك) باحداقل ۵ سال سابقه کاردرموسسات تولیدی آشنا بزبان انگلیسی‌استخدام میشود. به آدرس شوش شرقی کارخانه ارج مراجعه نمایید.

۱ـ۲ آ ـ۲۳۱۴۴

بیك حسابدار

برای تمام وقت ویا بعداز ظهر ها نیازمندیم به‌تلفن ۴۹۴۳۶ مراجعه‌فرمائید

۱ـ۳ آ ـ۲۳۲۴۴

بیکنفر کمك حسابدار

آشنا به‌امور بانکی باداشتن‌حداقل ۵سال تجربه در موسسات بازرگانی برای تمام روز ویا حقوق ششهزارریال درماه نیازمندیم شرط اصلی دانستن زبان انگلیسی میباشد. داوطلبان تقاضای خودرا بایك‌قطعه عکس‌وآدرس کامل پستی به راهنمای شماره ۳۱۳ اطلاعات ارسال دارند.

۱ـ۲ آ ـ۱۲۸۰۱

«آگهی استخدام مهندس»

شهرداری بندرپهلوی بمنظور انجام عملیات عمرانی یکنفر مهندس راه و ساختمان را باحقوق مکفی استخدام مینماید داوطلبان واجد شرایط می توانند باداره‌کل فنی وزارت کشور مراجعه تاترتیب استخدام آنان برای شهرداری بندرپهلوی داده شود.

شهردار بندرپهلوی. افراسیاب گرجی

آ ـ ۲۳۲۲۶

فروش اتومبیل

اتومبیل مرسدس بنز ۱۹۰ مدل ٦٤
بفروش میرسد تلفن ٦٢١٣٠٤
آ-٢٣٢٦٢ ١-٢

فروشگاه اتومبیل شرق
معاملات همه‌نوع اتومبیل خیابان شاهرضا شرقی ایستگاه آسیا ٧٥٨٠٠٠
آ- ٢٣٥٦ ٣٠١

د.کا.و
اتو سوپر خریدار همه نوع اتومبیل د.کا.و از مدل ٥٦ الی ٦٤ امیریه . منیریه . تلفنهای ٤٨٠٠٧ و ٦٧٥٦٩
آ-٢٢٢٥ ١-٣٠

کالج بار آثاریه منزل شما
را بسته بندی و بیمه مینماید
تلفن ٦١١١١١

اولین بازار اتومبیل درایران
دربازار اتومبیل ٩٤٠ خرید و فروش یا معاوضه اتومبیل بقیمت روز و عادلانه انجام میشود . سی چشمه توقفگاه کاروان تلفن ٣١٣٢٧
آ-٢٤٦٦ ١-٢٦

شرکت فروشگاه اتومبیل ساعتچی
فولکس واگنهای مدل ٥٨ و ٥٩ شمارا با قیمت مناسب خریدار است تلفن ٣٨٠٣٥ و ٣ ٩٣٤٢
آ-٢٤٦١ ١-٦

اتومبیل ولگا مدل ٦٠خط
نارمک فروشنده‌ایم تلفن ٣٧٦٢٩
آ-٢٣١٢

یکدستگاه اتومبیل شورلت مدل ٦٠
فروخته میشود طالبین وسیله تلفن شماره ٦١٣١٩٦ مذاکره فرمایند .
آ-٢٣١٤٨

کرایه

اتوکار
اتومبیلهای کرایه آخرین سیستم سواری برای هرنقطه کشور در اختیارشما است تلفنهای ٦٨٤٥٧ و ٦٥٩٧٥
آ-٢٤٧٨ ١-٣

سالن مد و آرایش

آموزشگاه آرایش هنگامه بامتیاز رسمی وزارتفرهنگ
دیپلمه پاریس ورم کلیه مندآرایش سروصورت راعلمی وعملی با ٣٠٠تومان درمدت کوتاهی تاأخذ گواهینامه‌رسمی تضمین مینماید -خیابان شاه جنب ایران کالا خیابان دقیقی ١٥٥
آ-٢٣٧٧ ١-١٥

آموزشگاه آرایش زیبائی موج بامتیاز رسمی وزارتفرهنگ
دوره کامل ارایش را درمدت کوتاهی با ٢٥٠تومان تعلیم میدهد شاهرضا مقابل دانشگاه خیابان فخررازی شماره ٥٣

آموزشگاه آرایش ماهدخت
برای دوره جدید هنرجو میپذیرد نارمک اول جویبار تلفن ٧٩٩٩٤

سفارش کلاه گیس
وگیس های تکه‌ای پذیرفته میشود سالن آرایش فیونلا
خیابان کاخ نرسیده بمیدان کاخ تلفن ٦٤٦٨١
آ-٢١٤٩ ١-٣٠

تعمیرات

سرویس تلویزیون گارانتی
تعمیر انواع مارکهای تلویزیون در منازل باسرویس مجهز سیار تحت نظر متخصص آزموده تلفن ٦٢٢٤٧٢
آ-٢٤٠٤ ١-٣٠

تعمیرگاه تلویزیون تلفونکن
خیابان منیریه تلفن ٥٨١٣١١
آ-٢٢٢١ ١-٢٦

شهبیر ومارکاریان ٦١٢٩٢٠
تعمیر انواع تلویزیون پاساژرستم آبادیان
آ-٢٢٤٦ ١-٢٦

تعمیرگاه ویخچالسازی آرشاک
متخصص فنی سابق یخچال های نورژ تلفن ٧٥٠٤٨

سرویس تلویزیون عمادی
تعمیر هرنوع تلویزیون تلفن ٤٨٥٣٣

تعمیرگاه فنی کلمن ٣٤٣٥٨
تعمیر یخچال و نصب قفل و یخچال
آ-٢٣٢٨ ١-٢٦

فروشگاه معطریان تلفن ٣٣٦٩٢
آنتن تمام کانال امریکائی تاکو ضد رنگ با لوازم و نصب و ضمانت نامه ٩٥ و ١١٠ تومان لاله‌زار پاساژ ایران
آ-٢٤٦٤ ١-١٥

مستغلات

نارمک -بازرگانی امینی ٧٩٠٠٩٠
معاملات زمین و خانه نقدو اقساط و پرل

زمینهای عباس‌آباد را نقدا خریداریم
خیابان پهلوی بالای پمپ بنزین بازرگانی جلالی تلفنهای ٦٢٦٤١١ - ٦٢٤١٩٣ مراجعه فرمائید

شما که میخواهید ساختمان
یا زمین خریداری کنید با ما مشورت کنید چون ما حاضریم خانه و زمین را باقساط بشما بفروشیم هر چند پول شما کم باشد و ساختمان شما را مقاطع نموده نخت نظر مهندس و معمار مجرب تکمیل و تحویل می نماید تلفن ، ٥٣٢١٢ مهندس رحیمی
آ-٢٣٤٤ ١-١٥

خریدزمینهای نیروی‌هوائی ٣١٨٠٣
آ-٢٤٢٤ ١-٢٦

تلفن:
٦٠٠٠٠
ویژه تهیه منازل مدرن در شهر و شمیرانات
بخصوص اجاره بخارجیان

بفروش میرسد

دفتر صبا استدعا دارد
چنانچه علاقمند بزندگی راحت هستید درشمال غربی چهل متری کندی ازخانه‌های ویلائی یك طبقه ودوطبقه با آب و برق ٢٠٠ الی ٢٨٠ متر ٦٠تا ٧٠هزار تومان نصف‌نقد وبقیه باقساط ٢ر٥ سال دیدن فرمائید تلفن ٦٤٠٨٩
آ-٢٤٢٤ ١-٥

خانه فروشی جمشید آباد شمالی شخصی‌ساز شمالی عصرها تلفن ٦٥٢٤٠
آ-٢٤٤٥ ١-٧

ویلای مدرن فروشی
واقع درمحمودیه مشجر هشت‌اطاق باسرویس کامل تلفن ٦٠٠٠٠
آ-٢٤٥٠ ١-٣

موسسه رجبی‌پور
مشاور املاك درتجریش توجه‌اعضای محترم

شرکت ملی نفت
رابرای ملاحظه چندین خانه مدرن نوساز در تجریش که آماده فروش است جلب میناید تلفن ٨٣٧٠٥

فروش یا اجاره
دوباب مغازه خیاطی مجهز با تمام وسایل طبقه دوم چهارراه مخبرالدوله واگذار میشود تلفنهای ٧٨٣٢٢ و ٣٢٧٨٤ مذاکره فرمائید
آ-١٢٣٨٣ ١-٣

ویلای فروشی در دروس
١٤٠٠ متر با اشجارکهن بنای دو طبقه لوکس هشت اطاق ، استخر شنا چاه آب ، اطاق خدمه رجوع فرمائید لاله‌زار ٣٩٧٨٤ به : بنگاه کوشان
آ-٢٣٢٢٨ ١-٢

محل جوجه‌کشی وپرورش مرغ
باساختمان وماشینهای جوجه‌کشی وقفسهای پرورش جوجه درجاده کرج نزدیك کارخانه بستنی کیم برای واگذاری بطور اجاره یا فروش آماده است به تلفن ٤٩٤٣٦ مراجعه فرمائید
آ-٢٣٢٤٦ ١-٧

خانه فروشی بر خیابان‌شاه نزدیك چهل‌متری نواب برای سکونت-مطب-دفتر
٩٥ متر باتلفن و شش اطاق رجوع فرمائیدلاله‌زار ٣٩٧٨٤ به : بنگاه کوشان
آ-٢٣٢٤٠ ١-٢

اجاره داده میشود

از تخت جمشید ببالا
خانه و آپارتمان اجاره موجود
آ-٢٣٧٦ ٦٢٤٤٦٠ ١-١٠

در چهارراه پهلوی
دواطاق مجهز - طبقه اول باکلیه وسائل پهلوی ٢١٠ نبش کوچه ملك صبحها
آ-١٢٠١١ ١-٢

اجاره
عمارت پنج طبقه شوفاژ سانترال، تلفن برای اداره ، پارکینگ چهار راه یوسف آباد فادری تلفن ٤٢٩٥٩
١-٣

آپارتمان ٣ اطاقه
باحمام گرم اجاره داده میشود تلفن ٧٥٦٢٧٢ خیابان خواجه نصیر طوسی بعداز چهارراه گرگان کوچه صفاپلاك ٣٦ شهبازی

در بهترین نقطه شاه
منزلی با ٨ اطاق وسایر لوازم در چهارراه شاه برای سکونت یا مطب و دفترکار باجاره واگذار میشود تلفن ٤٠٤٩١

شمیران خیابان دربند
خانه دارای هفت اطاق دوهال و حمام باتمام وسائل و تلفن هفتصد و پنجاه تومان اجاره داده میشود بتلفن ٨٥١٧٩٤
مراجعه فرمائید
آ-٢٤٨٤ ١-٢

واگذار می شود

واگذار میشود
سینمای ستاره‌ابی واقع در انتهای خیابان گرگان میدان ثریا بعلت مسافرت واگذار میشود بتلفن ٣٤٠٥٣ مراجعه شود
آ-٢١٢٣٤ ١-١٠

دوباب مغازه بزرك
واقع درمیدان شهناز اول خیابان مهران پلاك ٥٢ر٥٤ واگذار می شود تلفن ٧٣٨٠٤
آ-١٢٦٩٧

قبوض اصلاحات ارضی

فرحی بورس قبوض
اصلاحات ارضی تلفن ٤٥١٤٢
آ-٢٠٨٧ ١-٢٦

قبوض اصلاحات ارضی
موجود است تلفن ٤٢٤٩١
آ-٢٣٣٨ ١-٢٦

خیابان پهلوی روبروی کافه‌شهرداری بازرگانی آذر تلفن ٦٦٩٤٤ مبصر
آ-١٠٥٨٧ ١-١٥

قبوض اصلاحات ارضی بیواسطه
خریدار است پاکپور ٢٢٧٢٩ و ٦٦٨٤٥
آ-٢٤٧٦ ١-٢٣

ساختمان

ساختمان باقساط پنجاه الی یکصد ماه ساخته میشود ٦٩٠٢٥

تهیه نقشه ساختمانهای
مناسب ،راحت ، زیبا ومحاسبات فنی و دکوراسیون تلفن ٦٢١١١٠
آ-٢٤٤٢ ١-١٠

رنگ آمیزی عباس جانقوا تلفن ٧٨١٩٧٢

تاسیسات ساختمانی تال
باقساط امور ساختمانی اسکلت‌فلزی بتون مسلح نقاشی و دکوراسیون را قبول مینماید تلفن ٦٨٤١٤
آ-٢٤٦٢ ١-١٥

ساختمان باقساط پنجاه الی یکصد ماه ساخته میشود ٦٩٠٢٥
آ-٢٤٦٧ ١-٢٦

معاملات پول

پول شرطی موجود تلفن ٦٩٥٤٤
آ-٢٤٥٧ ١-٢٦

پول تومانی دوشاهی ٧٣٢٤٢
آ-٢٤٦٨ ١-٢٤

تا ٥٠ میلیون ریال برای مستغلات موجود پاکپور ٢٢٧٢٩ و ٦٦٨٤٥
آ-٢٤٧٧ ١-٢٣

موسسه نیازمندیهای خارجیان
خانه شماره به خارجیان جاده میدانچه تلفن ٦١١٧٢٣

معاملات نفتی

تلفن نقدو اقساط فروشنده‌ایم ٥٥٤٩٦
آ-٢٢٦٤ ١-٢٦

خرید شماره تلفن نقدا ٥٦٣٢٩
فروش شماره تلفن باقساط ٥٣٨٤٠
وام درمقابل شماره تلفن ٥٣٨٤٠

تلفن‌وفیش تلفن‌خریداریم ٥٥٤٩٦
آ-٢٢٦٥ ١-٢٦

فروش تلفن نقدو اقساط ٣٠٣٣٣٣
آ-٢٠٦٥ ١-٢٦

شماره تلفن‌وفیش خریداریم ٣٠٣٣٣٣
آ-٢٠٦٦ ١-٦ ٢

تلفن نقد واقساط فروشی ٤٥٠٠٨
آ-٢٣٢٥ ١-٢٦

تلفن و فیش خریداریم ٤٥٠٠٨
آ-٢٣٢٦ ١-٢٦

بورس تلفن البرز ٣٩٣٢٠
خریدارشماره ٣-٤-٦و٦٢ - ٣٩٣٢٠
آ-٢٣٨٠ ١-٣٠

تلفن شمارا نقدا میخریم و ماهی ٢٠٠ تومان بخودتان میفروشیم ٥١٩٦١
آ-٢٤١٤ ١-٤

خریدو فروش تلفن ٢٦٦٨٨
آ-٢٤٢٢ ١-٣٠

تلفن وفیش خریداریم
تلفن نقدو اقساط تلفن ٥٠٠٠٠

گچ گیرآب
برای جلوگیری از گرفتن لوله‌های ساختمان دراثر گچ موجود در آب و دیگر مضرات آب سگین کیدستگاه سختی گیر برای هر خانه لازم است
تلفن:
٤٨١٦٧-٤٧١٦٨

آموزشگاههای فنی و حرفه‌ای

انگلیسی وماشین‌نویسی نژاد
خیابان سوم اسفند عزیزخان
آ-٢٢٥٩ ١-٦

کلاس مکالمه انگلیسی تلفن ٧٣٤٧٦
آ-٢٣٣٦ ١-١٥

تدریس خصوصی تلفن ٤٩٣٥٤
آ-١٢٠٩١ ١-٥

دبیرستان پسرانه راه نو
گروه فرهنگی راه نو

زیر نظر
ابوالقاسم قربانی- حسن مبرهن- معزالدین مهدوی -بابا صفری - صفوی راد- مزینی- خلیلی فر و عده‌ای دیگر از دبیران باسابقه‌برای تمام کلاسهای دبیرستان (طبیعی - ریاضی - ادبی) ثبت نام مینماید . نشانی -خیابان شمیران جنب‌مولن‌روژ خیابان پوشهر - تلفن ٧٥٦٢٦٩
آ- ٢٣٤٣ ١-١٦

تزئینات تریکو منجق‌دوزی ٥٤٢١٠
آ-٢٤٣٩ ١-٢٠

موسسه‌زبان تهران

TEHRAN LANGUAGE CENTER
همه روزه بعد از ظهر ها برای کلاسهای جدید که از اول مهر ماه آغاز میگردد نامنویسی مینماید .
در سه‌دوره مقدماتی‌متوسطه وعالی وهمچنین کلاس‌های مخصوص مکالمه این موسسه معلمین انگلیسی و امریکائی تدریس مینمایند .
شاهرضا بین ویلا و کالج پلاك ٢٢٥ تلفن ٤٥٩٣١
آ-٢٤٠٦ ١-٦

دبستان و کودکستان فخر

خیابان شاهرضا ایستگاه آسیاب برای کلاس اول و ششم ثبت نام مینماید تلفن ٧٥٨٤٤٥
آ-٢٣٣٢ ١-١٠

آموزشگاههای رانندگی

آموزشگاه رانندگی شهاب
خیابان امیر آباد شعبه مقابل سینما امپایر تلفن ٦١١٢٢١
آ-٢٤٥٥ ١-٢٥

مخصوص شب
حلقه موتاکر
فقط مخصوص
جسورترین مراحم شب
ناصرخسروداروئی تائید
تلفن ٥٢٥٩٦

تلفنهای اطلاعات

تلفنخانه	٣٠٠١١ تا ٣٠٠١٩
سردبیر روزنامه	٣٠٤٧٩١
سرویس حوادث	٣٠٣٥٦٩
سرویس اقتصادی	٣٠٤٥٩١
سازمان شهرستانها	٣١٥٣٢
قسمت آبونمان	٣٠٠١٠
شعبه آگهیها	٣٠٢٦٣٣
نیازمندیها	٣١٥٣٣
حسابداری روزنامه	٣١٠٧٩
تهران ژورنال	٣٠٤٧٩٢
آگهیهای تهران‌ژورنال	٣٤٩٤٢
چاپخانه اطلاعات	٣٠٣٩٦٥
کانون‌طوطی	٣٠٤٥٩٣
اطلاعات هفتگی	٣٠٤٨٧٨
اطلاعات کودکان	٣٠٣٣١٣
اطلاعات بانوان	٤٠٢١١
مجله الاخاء	٣٢٠٨٩

صاحب امتیاز و مدیر مسئول : عباس مسعودی
جای اداره خیابان خیام چاپخانه اطلاعات

خرید اثاثیه

نمایشگاه وفروشگاه ایران کالا
خیابان شاه نرسیده بچهارراه گلشن تلفن ٤٥٦٨٩ و ٤٥٦٨٦
کلیه لوازمات منزل شما را بهرانداره ومبلغی که باشد بقیمت عادلانه درمنزل خریدار است در ضمن قالی و قالیچه های کهنه و مستعمل شما را برای صادرات به‌امریکاواروپا بقیمت بسیار خوب خریداری میکردد .

نمایشگاه و فروشگاه خالقی
یخچال تلویزیون ضبط صوت .رادیو گرام اجاق گازفرشهای کهنه ونوشما را در منزل بقیمت عادلانه خریداری مینماید این فروشگاه بادانشتن‌وسیله ومتخصص آزموده دراسرع وقت در محل شما حاضر میشود خیابان‌امیر- کبیر سه‌راه امین حضور فروشگاه خالقی تلفن : ٣٠٣٠٨٠ و ٣٠٣٠٩٠
آ-٢٤١٦ ١-١٨

فروشگاه گلشن تلفن ٦٨٧١٤
منصف ترین خریدار کالای‌دست دوم در هر موقع آماده است که‌بایك اطلاع تلفنی در خدمت شما حاضر شده و هر نوع قالی و قالیچه، یخچال ضبط صوت ،ماشین رختشوئی، مبل چراغ گاز و کلیه لوازم منزل شما را نقدا خریداری نماید .
آ-٢٤٥٩ ١-٢٦

فروشگاه حاجیان
یخچال ، قالی ، تلویزیون ،رادیو گرام وسایر لوازم منزل شما را بهرانداره عادلانه خریداریم سه‌راه امین حضور
آ-٢٤٥٨ ٣٨٨٣٨ ١-٢٦

کیتی بار
باروا سباب کشی شهر و حومه
تلفن ٤٩٤٠٥

فروشگاه‌ونمایشگاه سلیمی
مجهز ترین و باسابقه ترین موسسه خرید لوازم‌منزل‌هر نوع قالی،یخچال تلویزیون ،رادیو گرام اجاق‌گازشما رانقدا در محل بقیمت‌عادلانه‌خریداری مینمائیم سه‌را ه‌امین حضور تلفن ٣٢٨٧٦
آ-٢٣٣٣ ١-٢٦

تهران کالا فروشنده کالا
تهران‌کالا بهترین خریدار کالا فرش . یخچال . تلویزیون تلفن ٧٥٧٢١٦

فروشگاه‌فردوست ٧٥٧٦٨٥
باحسن شهرت ده‌ساله منصف‌ترین خریدار کالای دست دوم زیر نظر کارشناس مطلع لوازم منزل شما را بیش ازسایرین خریداری مینماید . خیابان شهناز
آ-٢٢٨٩ ١-٣٠

فروشگاه نیك تلفن ٧٥٧٥٤٦
هرنوع لوازم دست دوم منزل شما را نقدا در محل خریداریم .
آ- ٢٣٠٤ ١-٣٠

فرش پیروز
خریدار فرش نو و کهنه‌وهر نوع اثاثیه منزل بقیمت عادلانه٦٨١٣٨٨
آ-٢٢٦٦ ١-٢٦

فروشگاه سمساری صمد
خریدار همه رقم فرش کهنه وسایر لوازم منزل واشیاء قدیمی - اجناس کلی را درموقع فروش بما اطلاع‌دهید تلفن ٤٩٩٨٥
آ-٢٠٦٤ ١-٣٠

فروشگاه‌سلطانی تلفن ٣٨٥٧٧
یخچال . تلویزیون . ضبط‌صوت قالی وقالیچه شمارا خریدار است
آ-٢٢١٨ ١-٢٦

فروشگاه ماه تلفن ٣٣٦٧٥
کلیه اجناس‌شمارا بانضمام فرش نو کهنه بیشتر از دیگران‌خریداریم
آ-٢٢٥٤ ١-٣٠

فروشگاه محمدحسان
تنها فروشگاهی است که میتواند کلیه اثاثیه منزل شمارا بقیمت‌عادلانه خریداری کند تلفن ٥٨١٥٥٨ خیابان مولوی نرسیده بمیدان گمرك مقابل ایستگاه کرج
آ-٢٤٦٩ ١-٢٦

درشمیرانات سمساری جعفری
خریدار هر نوع فرش و اشیاء دست دوم تلفن ٨٣١٢١

فروشگاه کالای زندگی
بهترین خریدار قالی و قالیچه، یخچال تلویزیون رادیو گرام و لوازم منزل ٥٤٧٨٣
آ-٢٤٧٢ ١-٢٦

فروشگاه جهان دوست سر چشمه
بهترین خریدار لوازم خانگی از قبیل فرش یخچال ، تلویزیون تلفن ٣١١٢٦
آ-٢٤٦٣ ١-٣٠

فروش اثاثیه

نوعدد سشوار نمیز مارك مرغوب
بفروش میرسد تلفن ٣٠٢٩٤٢
آ-٢٣٣٠ ١-١٥

راهنمای پزشکی اطلاعات

دکتر معانی
امراض مقاربتی - مجاری - ادرار معالجه قطعی سوزاك تازه و کهنه -بورم پروستات وسیستی وناتوانی‌ضیق مجرا خیابان فردوسی مقابل بانك‌ملی‌مرکز

درمان کامل سوزاك تازه -کهنه
بیماری های آمیزشی، سستی و ناتوانی مردان خیابان صفی علیشاه- دکتر یحیی صدری

دکتر دانشگر
امراض مقاربتی رجلدی و سوزاك تازه و کهنه ورم پروستات ضیق مجرا مسنی و بواسیر امراض زنانه وفازائی خیابان سپه مقابل پستخانه ٣٠٢٤١٦

درمان کامل سوزاك و امراض مقاربتی
خیابان شاهپور جنب سینما جهان نرسیده‌بسه‌راه بوذرجمهری دکترجلال بهزاد .

دکتر رضا نوریان
جراحی وامراض مجاری بول‌خیابان پهلوی روبروی بزرگمهر تلفن ٧٠٧٩٥

ترك تریاك و هروئین
بامنده جدید دکتر اسلامدوست حشمت الدوله چهارراه گلشن تلفن ٦١٣٠٦٧

درمان قطعی‌سوزاك تازه وکهنه‌وتقویت قوای تناسلی
دکتر عباس جنابزاده دارای‌گواهی نامه از دانشکده طب فرانسه - خیابان منوچهری مقابل کوچه ژاندارك اول کوچه مهر پذیرائی صبح وعصرها

علاج خون ریزیهای مغزی و فلج های عارضه
دکتر حسن‌بهره‌مند خیابان‌شاه‌آباد مقابل سینما حافظ تلفن های ٣٦٦٣٨ و ٨٦٣٢٨

پلی کلینیك‌رازی
زیر نظر پزشکان متخصص از ٨ صبح تا٨شب آماده پذیرائی ازبیماران محترم خیابان‌شاه‌روبروی مسجدسجاد ٤٩٥٢٦

ترك تریاك دکترحمانی
متخصص امراض اعصاب و روح‌از دانشگاه لندن خیابان پهلوی بالاتر از چهارراه امیراکرم تلفن ٤٥١١٤

درمان کامل سوزاك
ناتوانی جنسی و تقویت قوای تناسلی دکتر احتیاطی -گواهی نامه‌ازامریکا قصردشت‌چهارراه هاشمی ٦٨٨٢٩

دکتر عباس نیك‌نژاد
متخصص از دانشگاه پاریس‌بیماری های معده ، روده ، کبد ، لوزالمعده ، درمان بواسیر بدون عمل ، فسنول فیستور ، متد مؤثر دروازه شمیران خیابان‌کرامی پذیرائی ٣تا٧بعدازظهر

علاج خون ریزیهای مغزی و فلج های عارضه
دکتر حسن‌بهره‌مند خیابان‌شاه‌آباد مقابل سینما حافظ تلفن های ٣٦٦٣٨ و ٨٦٣٢٨

دکترتراب همایون
جراح ومتخصص چشم پذیرائی‌عصر هاسه‌راه شاه تلفن ٦٨٧٦٨

دکترفرهودی چهارراه‌پل‌چوبی‌شاهرضا بعدازظهر وشب ٧٥٦٢٨٣

دکتر در طب پولوسا
متخصص بیماری های مقاربتی ، (سوزاك‌تازه و کهنه‌وسیفلیس) امراض مجاری ، ادرار و تناسلی - خیابان فردوسی شمالی کوچه صادق پذیرائی ٩تا ١٢ و ٥ تا ٨ تلفن ٤٦٥٨٩

دکتر آسایش
بیماریهای امیزشی و مجاری‌ادرار خیابان منوچهری کوچه ارباب‌جمشید شماره ١١ پذیرائی ٥تا٨ونیم‌بعدازظهر

ترك تریاك و هروئین
دکتر صفائی با ٢٥ سال سابقه و متد جدید بستری و سرپائی سعدی جنب بانك بیمه تلفن ٣٠٤١٥٣

دکتر فرنوش تلفن ٤٨٥٥٥
داخلی، مقاربتی (سفلیس‌وسوزاك) گواهینامه از دانشگاه پاریس‌پذیرائی صبح‌وعصر امیریه اول منیریه

دندانپزشکان

دکتر فدیریان
میدان فردوسی تلفن ٣٧٠٤٣

مطب دکتر جهانگیر بیگلربیگی دندانپزشك افتتاح شد
آدرس‌خیابان ارفع شماره ٢٠ تلفن ٦٧٥١٣ پذیرائی : بعد از ظهر ها ٤ تا ٨ بعد از ظهر با تعیین وقت قبلی

دکتر فرهنك . دندانپزشك
با ٢٠سال سابقه مطب معالج‌پیوره خونریزیهای لثه و رفع‌بوی‌بد دهان پذیرائی ٣ر٥ الی ٨ بعدازظهر میدان ٢٤سفند تلفن ٤٣٩٩٨

داروپزشکی

دکترملك‌زاده -خیابان پهلوی
روبروی سفارت عراق کوچه نصر بعد از ظهر ها ١ الی ٥ تلفن ٦٢٥٨١١

برنامه سینماها ...

- **معما** - رنگی - کاری‌گرانت - ادری‌هپبورن
رادیوسیتی (٤٣٣٢٠) ١١-١٥ر٣-١٥ر٥-١٥ر٧ -١٥ر٩
اتئون(٣٨١١٨) ١٠ر٤٥-٣-٥-٧-٩
- **از جهنم تاابدیت** - سینماسکوپ - جفری‌هانتر
فردوسی (٣٥٧٨٤) ٩-١١-١-٣-٥-٧-٩ ژاله (٣٠٤١٢٠) ١٠-١٢-٢-٤-٦ ٨ر٣٠ المپیا (٦٥٧٩٨) ٣٠ر١٠-٣٠ر٢-٣٠ر٤-٣٠ر٦-٣٠ر٨
- **تاراس بولبا** - رنگی - یول‌برینر - تونی‌کورتیس
پرسپولیس (٥٨١٠٨٣) ١٠-١٢-٢-٤-٦-٨
- **٥ میل به‌نصف‌شب** - سوفیالورن - آنتونی‌پرکینز
مولن‌روژ (٧٢٩٢٩) مهتاب (٤٧٧٧٧) ١١-٣٠-٣ر٣٠-٥ر٣٠-٧ر٣٠ - ٩ر٣٠ کریستال (٣٧٦٧٥) ٣٠ر١٠-٢ر٣٠-٤ر٣٠-٦ر٣٠-٨ر٣٠ دیانا (٤٧٣٦٥) ١٠ر٣٠-٣-٥-٧-٩ فل(٣٧٢٧٧) ١٠-١٢-٢-٤-٦-٨-١٠ اسکار(٤٥٧٩٧) ١٠-٣٠ر٢-٣٠ر٤-٣٠ر٦-٣٠ر٨
- **٩ ساعت به راما** - سینماسکوپ - رنگی - دوبله‌بفارسی
تخت جمشید (٤٣٥٥٠) ١١-٣-٥-٧-١٥ر٩
- **دختر ولگرد** - شهین - امین امینی
ایران (٣٦٣٥٤) ١٠ر٣٠-٢ر٣٠-٤ر٣٠-٦ر٣٠-٨ر٣٠ تهران (٣٨١٦٥) ١٠-١٢-٢-٤-٦-٨ سیلوانا (٣٣٧٧٧)٣-٥-٧-٩
- **زندگی دوزخی** - فارسی - آزاده -صارمی
نادر (٣٩٠٩٥)٩-١١-١-٣-٥-٧-٩دنیا (٣٣٨١٢) فلور (٢٨٠٩٦)-٣٠ر١٠ ٢ر٣٠ - ٤ر٣٠-٦ر٣٠-٨ر٣٠ رامسر (٥٢٠٦٠) جهان (٦٠٣٠٥) ١-٣-٥-٧-٩ مراد (٧٣٣٨٢) ١٠-١٢-٢-٤-٦-٨
- **کن‌کن** - رنگی - فرانك سیناترا - شرلی مك‌لین
نیاگارا (٦٥٣٠٧) ١١-٣٠ر٢-٤٥ر٧-٩ر٣٠ تراس ٦ر١٥-٣٠ر٨ امپایر (٦٢٣٩٤٢) ١١-٢-٣٠ر٤-٧-٩ر٣٠ تراس ٦-٨ر٣٠ ب.ب (٦٩٦٤١) ٣٠ر١٠-٣٠ر٢-٣٠ر٤-٣٠ر٦-٣٠ر٨
- **پل رودخانه کوائی** - سینماسکوپ - رنگی - ویلیام‌هولدن
سانترال (٦٩٢٨١) ١١-٣٠ر٣-٣٠ر٦-٣٠ر٩ حافظ (٣٤٠٧٤) ٣٠ر١٠-٣٠ر٢-٣٠ر٥-٨ر٣٠
- **دوزخیان** - سینماسکوپ - رنگی‌ریچاردتاد
مشعل (٣٣٨٦) ١٠-٢-٤-٦-٨
- **فرار ازسرنوشت** - سینماسکوپ - رنگی - نانسی‌کوان
چارلی (٦٨٤٦١) ٣٠ر١٠-٣-٥-٧-٩
- **٥ گروهبان** - جان‌وین - جوان‌درو
اونیورسال (٦٦٩٥٣)١٥ر١١ -١٥ر٣ -١٥ر٥-١٥ر٧- ٩ر١٥ سمپلا (٣٦٤٢٤) میامی (٧٤٣٢٩) ٣٠ر١٠-٣٠ر٢-٣٠ر٤-٣٠ر٦-٣٠ر٨ ترایون (٧٨١٥٤٣) ٧-٩
- **سنگام** - رنگی - راج‌کاپور - ویجنتی‌مالا
پلازا (٤٤٢٥٥) آسیا (٤٢٩٠٩) ١١-٣-١٥ر٦-٣٠ر٩ سعدی (٣٦٤٦٨) ٣٠ر١٠-٤٥ر٢-٦-١٥ر٩ رکس(٣٤١٦٩)٩-١٢-٣-٦-٩ همای(٣٠٢١٦٩) ٣٠ر١٠-٣٠ر٢-٣٠ر٥-٨ر٣٠ آستارا (٨٤٠٢٢) ٣٠ر١٠-٢- ١٥ر٥ - ٨ر٣٠ رویال (٤٩٧٨٥) ٣٠ر١٠-٣٠ر٢-٤٥ر٥-٩
- **دیوار چین** - رنگی - دوبله‌بفارسی
برلیان (٣٣٥٣٥) ١٠-١٢-٢-٤-٦-٨ زهره (٣٠٤٨٠٨) ٣٠ر١٠-٣٠ر١٢ ٣٠ر٢-٣٠ر٤-٣٠ر٦-٨ر٣٠
- **شهرجادو** - هندی - دوبله‌بفارسی
پارك - (٣٩٦٣٧) - ٣٠ر١٠-٣٠ر٢-٣٠ر٤-٣٠ر٦-٨ر٣٠
- **تیرهای سوزان** - رنگی - آنتونی‌دکستر - جودی‌لارنس
مترویل (٣٩٤١٠)٣٠ر١٠-٣٠ر٢ -٣٠ر٤-٣٠ر٦ -٨ر٣٠
- **ارثیه باد** - اسپنسرتریسی - جین‌کلی
تراس‌دیانا٣٠ر٦-٨ر٣٠تراس کریستال ٧ر٣٠
- **عروس‌فرنگی** - وحدت پوری بنائی - سپهرنیا
فری (٢٧٨٩٣) ٣١-٥-٧-٩
- **پرفسور کم حافظه** - پسر اسپارتاکوس
البرز (٣٠٤٢٥٨) شروع ٨ر٣٠ صبح یکسره
- **اطوکش** - نورمن‌ویزدم
باغ گلستان (٥٣٢٧٦) ٧ر٣٠ بعدازظهر
- **زنهای سابین** - سینماسکوپ - رنگی
مونت‌کارلو (٧٩٧٤١)٣٠ر١٠-٣٠ر٢-٣٠ر٤-٣٠ر٦-٣٠ر٨
- **شبهای شرق** - سینماسکوپ - رنگی
آریا (٣٩٨٨٤)١٠-٣٠ر١٢ -٣٠ر٢ -٣٠ر٤- تراس ٣٠ر٦-٨ر٣٠
- **قصاب‌باشی** - نورمن‌ویزدم
ماندانا (٧٩٩٨٢) ١٠-٢-٤-٦-٨

آگهیهای متفرقه

بنگاه شین اب
اب تصعیه شده که درخیابان‌شهباز چهارراه صفا بود بحیابان نیروی‌هوائی صددستگاه کامیون ٧٠١ انتقال یافت فرسیده‌بکارخانه کوکا کولاصددستگاه تلفن ٣٧٤٤٤
آ-٢٢٤٢ ١-٣٠

یك ابتکار جدید
با اطلاع بتلفن ٦١٣٥٦٧ مبل‌های کثیف سرجای خود شسته میشود .

ماشینهای چوب‌بری بزرك
خارجی‌اوزان بفروش میرسد ٣٦٨٧٠
آ-٢٣٦٤ ٦-١٠

مبل ارجمند تلفن ٣٧٣٧٠
پرده دوزی و پیراهن مبل ارجمند خیابان سعدی شمالی
آ-٢٤٨٢ ١-٢٦

یکدستگاه گرام ماشین
مارك فیلیپس بقیمت ٤٥٠ تومان بفروش میرسد تلفن ٧٥٧٢٢٨
آ-٢٤٨٠ ١-٢

شرکت صنعتی پشم فلزی

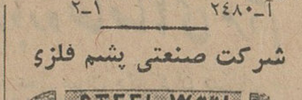

اکنون ازطرف شرکت صنعتی پشم فلزی ایران بطوریکه مشاهده شده عده‌ای شیاد محصولات پشم فلزی‌این شرکت را از بسته‌های کارخانه خارج و وزن آنرا کم نموده و براده هائی‌از آهن و غیره داخل آن نموده و بدست مصرف کنندگان‌میرسانند خواهشمند است در مواقع خرید دقت فرمائید که این نوع اجناس بشما تحویل ندهند چنانچه مشاهده‌شد بلافاصله‌باشماره تلفن ٥٢٦٨٩ بما اطلاع دهید .
آ-٢٢٢٥٨ ١-٣٠

نیازمندیهای روزنامه اطلاعات
تلفن: ٣١٥٣٣

گم شده

یك عدد خورجین
محتوی کیف و سند مالکیت‌ودفترچه پس‌انداز ٩ عدد سفته و مدارك دیگر مفقود شده از یابنده تقاضا دارد به آدرس خیابان فروردین شماره ٤٣ تلفن ٤١٨١٨ اطلاع و مژدگانی‌دریافت دارد .
علی‌اکبر خطیری
آ-١٢٨١٣

باطلاع عموم میرساند
یکدسته چك‌بانك صادرات‌فریدونکنار بشماره حساب ١٩٩ اینجانب مفقود شده لذا ازتاریخ نشر این آگهی تا مدت ششماه دیگر هرکس هرگونه چك بامضاء اینجانب‌دارد مراجعه‌نموده ووجه آن را دریافت نماید درغیر این صورت پس‌از گذشت مدت بالا قابل پرداخت نیست .
سیف‌اله شادمانی شهمیرزادی
آ-٢٣١٧٠

**٢٣برك چك ازشماره

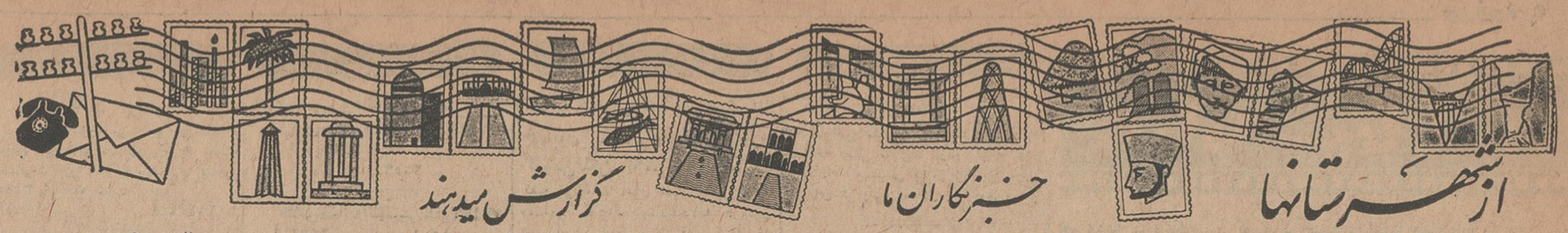

توزیع احکام ترفیعات افسران

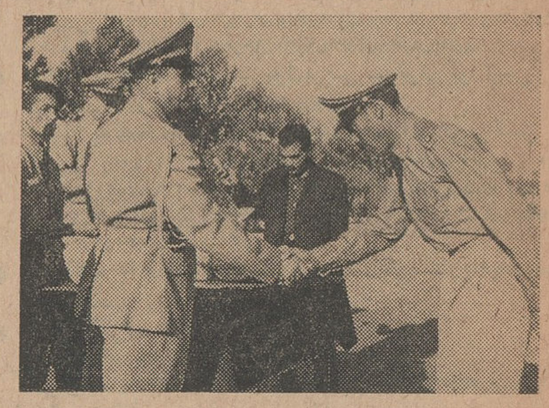

طبق گزارش خبرنگارما دز شیراز ،طی مراسمی که‌با حضور تیمسار سپهبد ماژین فرماندهٔ نیروهای جنوب درمرکز پیادهٔ شیراز برگزارشد ، کلاس‌دورهٔ عالی‌پیاده افتتاح‌شد واحکام ترفیعات افسران بوسیلهٔ تیمسار ماژین به‌آنان اهداءگردید .

عکس‌بالا هنگامی است که‌یکی از افسران ، حکم ترفیع خود رااز فرماندهٔ نیروهای جنوب دریافت میکند .

چاه ، سه نفر را بلعید..!

دو کودک ۵ساله و ۸ساله و یك دوشیزهٔ۱۷ساله درچاه آبی‌واقع‌در قریهٔ «بورخیل» شاهی افتادند وهرسه نفر فوت شدند .

جریان واقعه طبق گزارش خبرنگار مادرشاهی از اینقرار است : دوکودك خردسال باسامی پرویز اصغری ۵ ساله وسامرهٔ اصغری ۸ساله هنگام بازی درکنار آب‌چاهی واقع در قریهٔ «بورخیل» شاهی بقعر چاه افتادند . دراین هنگام دختر ۱۷ ساله‌ای‌بنام «نازبانو کاکوئی» که‌در آن محل بود برای نجات کودکان مزبوز بسرچاه رفت ولی او نیز هنگامیکه برای نجات آنها تلاش میکرد بداخل چاه افتاد و خفه‌شد .

پس‌ازساعتی اولیای این‌سه نفراز جریان باخبر شدند و جنازه های‌آنان را ازچاه خارج کرده‌وضوع را به پاسگاه ژاندارمری محل اطلاع‌دادند.

بااطلاع جریان بدادسرای شاهی ، آقای کوچك‌پور بازپرس شعبهٔ اول دادسرا درمحل حضور یافت و باانجام تشریفات قانونی جواز دفن اجسادصادر گردید. فعلا موضوع‌تحت رسیدگی است .

زیر آوار مرد

خبرنگارما در شمیران گزارش‌می‌دهد پریروز مردی بنام حسن‌رضا رضائی ۳۰ساله که‌دریکی‌از ساختمان های تجریش کارمیکرد براثر ریزش قسمتی از ساختمان زیر آوارماند و بعلت‌شدت جراحات وارده جان سپرد.

تقاضای مردم

خبرنگار ماد رتاکستان مینویسد ، اخیرا آقای علی‌اصغر عاصم بخشدار وسرپرست شهرداری تاکستان بشهر دیگری انتقال یافت .

د رمدت تصدی آقای عاصم ، اقداماتی برای تامین آب‌وبرق‌و جدول بندی خیابانهای تاکستان‌صورت‌گرفته بودکه اکنون باانتقال وی‌این‌کارها معوق مانده است . اهالی امیدوارند اعضای انجمن شهر کارهای اصلاحی‌را که‌از زمان تصدی آقای‌عاصم شروع شده دنبال کنند تاپیشرفت بیشتری نصیب‌این‌شهر گردد.

مردی باتهام قتل همسرش دستگیر شدواعتراف کرد:

من اورا درخواب کشتم !

ازجاده عفاف خارج شده بود ونمیتوانستم این‌ننك را تحمل‌کنم !

نیمه‌شب، مردی همسرش راازخواب کشت ومتواری شدولی‌پس‌از چندروز پیکوشش مامورین‌ژاندارمری دستگیر گردید. این مرد ضمن‌بازجوئی گفت: همسرم ازجاده عفاف منحرف‌شده بودو نمیتوانستم این ننك راتحمل کنم.

خبرنگار مادربهشهر مینویسد : قتل در قریه «لاك‌تراش» یکی‌ازدهات هزارجریب مازندران‌رویداد باینترتیب که شوهر یکی‌اززنان قریه بنام «بنی» که‌از مدتهاپیش باوظنین شده‌بود ، نیمه‌شب «بنی»را در بسترخواب کشت وبلافاصله متواری‌شد. صبح که فرزند خردسال بنی‌ازخواب بیدارشدمادرخود را در بستر مرده‌دید وباگریه وزاری موضوع رابهمسایگان اطلاع داد وچند نفرازهمسایگان‌نیزمراتب‌رابژاندارمری محل‌ودادسرای بهشهر اطلاع‌دادند .

پس از حضور مامورین درمحل‌جنازه باانجام تشریفات قانونی مدفون‌گردید وچون شوهر مقتوله ناپدیدشده بود مامورین یقین کردندکه‌قتل بدست او صورت‌گرفته است. بافعالیتی که‌بعمل آمد شوهر مقتوله بوسیله گروهبان جهانسوز یکی از مامورین‌دستگیرشد وتحویل زندان‌شهربانی بهشهر گردید وفعلابه موضوع رسیدگی میشود .

بقرار اطلاع وی‌بقتل همسرش‌اعتراف کرده‌و گفته‌است. همسرم ازجاده‌عفاف منحرف‌شده‌بود ومن نمیتوانستم این ننك‌راتحمل‌کنم ضمنا‌گروهبان‌جهانسوز بمناسبت فعالیتی که در دستگیری متهم بعمل‌آورده‌بودازطرف دادسرای بهشهر مورد تقدیر قرار گرفت.

جشن فارغ‌التحصیلی دانشجویان‌احتیاط مرکز توپخانه‌اصفهان

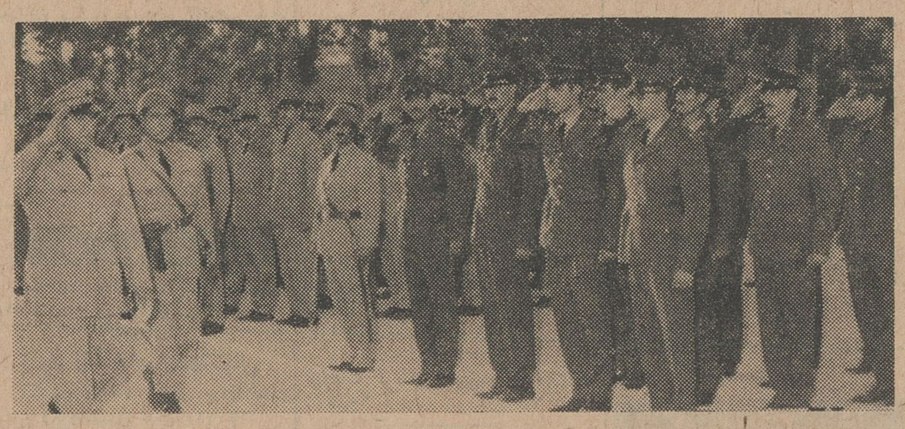

بطوریکه خبرنگارما دز اصفهان گزارش میدهد: بمناسبت‌فارغ‌التحصیلی دانشجویان لیسانسیه قسمت احتیاط مرکز توپخانهٔ اصفهان ، مراسمی درمیدان‌فرح‌آباد این شهر برگزارشد .

درآغاز این‌مراسم ، دستهٔ موزیك سلام‌شاهنشاهی‌رانواخت و از مجسمه شاهنشاه پرده‌برداری شد ،سپس آقای سرهنك فهیم گزارش وضع تحصیلی دانشجویان‌راباستحضار رسانید و گواهینامه های فارغ‌التحصیلی وجایزهٔ بهترین دانشجو بوسیلهٔ تیمسار سرتیپ حاج‌سیدجوادی معاون مرکز توپخانه اهداء گردید . در پایان تیمسار حاج‌سیدجوادی بیاناتی ایراد کرد وواحدهای مختلف ازبرابر تمثال شاهنشاه رژه‌رفتند .

عکس‌بالا هنگامی است‌که تیمسار سرتیپ‌حاج سیدجوادی از فارغ‌التحصیلان لیسانسیه احتیاط مرکز توپخانه سان می‌بینند .

فوتبالیستهای تهران وکرمان مسابقه دادند

گزارش خبرنگار ما درکرمان حاکیست، چندروزپیش بدعوت آقای احمدارجمند رئیس هیئت فوتبال کرمان، تیم‌فوتبال باشگاه جعفری تهران وارد کرمان شدو مورد استقبال عده‌زیادی ازورزشکاران وورزشدوستان‌این شهر قرار گرفت .

تیمهای تهران وکرمان دومسابقهٔ مهیج‌باحضور آقایان مدیرکل‌فرهنك وشهردار کرمان و عده‌زیادی تماشاچی انجام دادند که‌در مسابقهٔ اول‌تیم کرمان دوبریك پیروزشد ودر دومین مسابقه اعضای تیم تهران برای داور اعتراض کردند ودر نیمهٔ‌بازی میدان‌مسابقه‌را ترك‌گفتند. عکس‌بالا اعضای تیم فوتبال کرمان‌رانشان میدهد .

دربازدید مدیرکل ثبت‌ازوضع ادارات ثبت ابهر وزنجان

عده‌ای ازکارمندان تشویق و عده‌ای توبیخ شدند

خبرنگارما درابهر گزارش میدهد، چندروز پیش آقای سلحشور مدیرکل ثبت بدون اطلاع قبلی ازادارهٔ ثبت ابهربازدید کرد .

چون هنگام بازدید آقای سلحشور فقط یکی ازکارمندان در اداره حاضر بود ، بدستور مدیرکل ثبت پس‌ازیك ساعت سایر کارمندان باداره احضار شدندو همگی بشدت توبیخ گردیدند.

دربازرسی دقیقی که‌ازوضع اداره ثبت ابهر بعمل‌آمدمعلوم شد مقدار زیادی‌ازکارهای‌اداری‌را کدومعوق‌مانده است. آقای سلحشور دستور دادچهار نفراز کارمندان ثبت انتخاب ومشغول رسیدگی بکارهای معوقه‌شوند و پس ازخاتمه کار نتیجه را مستقیما بوی اطلاع‌دهند . برای تغییر محل ادارهٔ ثبت‌اسناد نیزدستورهائی ازطرف آقای سلحشور داده‌شد ووی ازابهر رهسپار زنجان گردید.

پاداش نقدی

گزارش خبرنگارما در زنجان‌حاکیست، آقای سلحشور مدیرکل ثبت پس‌از ورود بزنجان درادارهٔ ثبت حاضرشدو طی چندساعت کلیهٔ امورثبت راموزد بررسی قرار داد .

چون وضع ادارهٔ ثبت زنجان رضایتبخش بود، ازرئیس ثبت ومدیر حسابداری و چندنفر دیگر ازکارکنان این اداره تقدیرشد و به‌آنان پاداش نقدی پرداخت گردید .

ضمنا آقای خاتمی معاون ثبت زنجان بسمت‌سرپرست ثبت‌ابهر تعیین گردید و یکی‌دیگر ازکارمندان‌ثبت زنجان بسمت مدیر بایگانی ثبت‌ابهر منصوب شد .

آقای سلحشور سپس زنجان را بمقصد میانه ترك گفت :

۲ عابر

دریك حادثه مجروح‌شدند

طبق گزارش خبرنگارما درشمیران پریروز اتومبیل سواری‌شماره ٤٦٤٣٦ برانندگی علی‌اکبر سنگری هنگام عبور در خیابان جعفرآباد تجریش بعلت بریدن ترمز از مسیرخودمنحرف شد وبادونفر عابر باسامی مهدی‌عباسی وزین‌العابدین لاریجانی تصادف کرد . دراین حادثه هردو نفر عابر بسختی مجروح شدندوبرای‌معالجه‌به‌بیمارستان رضاپهلوی تجریش انتقال یافتند .

مقدمات لوله‌کشی

در زوایه زرندفراهم‌میشود

خبرنگا رمادر زاویه‌زرندمینویسد قرار است‌باکمك‌اداره عمران‌وهمکاری انجمن عمرانی زاویه زرند این‌منطقه لوله‌کشی‌شود وآب‌سالم آشامیدنی‌در اختیار مردم قرارگیرد. هم‌اکنون‌هزینه لوله‌کشی بوسیله مهندسین اعزامی برآوردشده وبتصویب شورای بخش رسیده است . برنامه لوله‌کشی پس‌از تصویب شورای شهرستان ساوه‌به مرحله اجرا گذاشته خواهدشد .

بیمارستان شیروخورشید سرخ قزوین

از هرلحاظ کامل و مجهز خواهد شد

خبرنگارما درقزوین اطلاع میدهد ، طی چندماه‌گذشته از طرف شیروخورشید سرخ قزوین به ۱۳۶۹ نفر مادر بی بضاعت شیرخشك داده شده و ۲۸۲۵نفر بیمار بامراجعه بدرمانگاه تحت معاینه و معالجه قرارگرفته‌اند .

یکی‌از اقدامات مهم شیروخورشید سرخ قزوین تاسیس بیمارستان «حوادث و سوانح» درمحل‌پرورشگاه میباشد که اولین‌کلنك ساختمان آن بزمین زده شده وبزودی ساخته خواهد شد . باوعده‌ای‌که از طرف دکتر خطیبی مدیر عامل شیروخورشیدسرخ داده شده ، درسال جاری اقدام‌بتکمیل ساختمان‌بیمارستان خواهد شد وباتجهیزات کامل شروع بکار خواهد کرد .

کادر آموزشی مدارس ساوه

تکمیل شد وکلاس چهارم ریاضی دائر گردید

جندروزپیش آقای سیدمحمد جعفرشریعت‌پناهی رئیس‌جدید فرهنك‌ساوه ضمن مذاکره‌ای اظهار داشت : قبل از آغاز سال جدید تحصیلی ، اقداماتی برای رفع نقائص و پیشرفت فرهنك ساوه انجام شد که نتائج بسیار مطلوبی داشت .

درحال حاضر کادر آموزشی مدارس تکمیل شده وکلاس چهارم ریاضی پسران‌که مورد تقاضای اهالی بوده تاسیس‌گردیده است ، ترتیبی داده شده‌که در دبیرستان ثریا وسایر مدارس دخترانه از وجود معلمین زن استفاده شود . همچنین برای کاشی‌کاری‌گنبد مسجدجامع ساوه‌که از ابنیهٔ باستانی است اعتبار لازم تامین شده وبرای تکمیل ساختمان استادیوم ورزشی نیز اقدام‌خواهد شد تا جوانان ورزشدوست این شهر بتوانند بطور مطلوب بورزشهای موردعلاقهٔ خود بپردازند .

اولین جلسه

انجمن بهداری قم

خبرنگار ما در قم گزارش میدهد: اولین جلسهٔ انجمن بهداری‌شهرستان قم باحضور کلیهٔ‌اعضاء درادارهٔ بهداری تشکیل شدویس‌از آنکه رئیس‌بهداری گزارش فعالیت بهداری را باستحضار رسانید ، برای پیشرفت امور مربوط مذاکراتی صورت گرفت.

بقراز اطلاع ازاین پس ، رئیس بهداری «مدیر عامل بهداری» نامیده میشود .

تاسیس دبیرستان

خبرنگار ما درشهرری مینویسد ، ازمدتهاپیش : تاسیس یك دبیرستان جدیددرش شهری مورد تقاضای اهالی بود، تااینکه اخیرا بکوشش آقای یغمائی رئیس فرهنك شهرری ،آقای مهندس شمس‌نیا که‌از فرهنگیان‌فعال این‌شهر میباشد اقدام بتاسیس یك دبیرستان پسرانه‌نمود، این‌آموزشگاه که «دبیرستان‌شمس» نامیده شده از اول‌مهرماه آغاز بکار نموده است .

کودك سرگردان

پسربچهٔ۱۳ ساله‌ای بنام‌محمدحسین خشنودی فرزند جلال اهل تهران که بعلت نامعلومی باقطار بگرسار آمده و در این شهر سرگردان شده بود توسط مامورین شهربانی گرمسار به تهران فرستاده شد و تحویل‌اولیایش گردید .

این گزارش‌راخبرنگارما درگرمسار ارسال داشته است .

هر روز۸ تن گندم

بین نانوایان قم تقسیم میشود

طبق‌گزارش خبرنگارما درقم ، طی چندهفته گذشته درحدود چهارهزار وپانصد تن‌گندم بقم حمل وبانظارت آقای گودرزی‌رئیس دارائی و ۹نفر از کارمندان دارائی درانبارهای دارائی قم تخلیه شده‌است .

بقرار اطلاع مقدار یکهزارتن از گندمهای مزبور بانظارت سه‌نفر ازکارمندان اعزامی اداره‌کل غله‌تهران به ساوه حمل خواهد شد .

خبرنگار ما اضافه میکند : هم‌اکنون طبق ترتیبی‌که از طرف آقای پورمحسن شهردارقم داده شده روزانه ۸تن‌گندم بین نانوائیها توزیع میشود تا درنرخ نان تغییری داده نشود ونان‌کماکان کیلوئی ۷ریال بفروش برسد.

بعلت واژگون شدن اتومبیل جیپ یکنفر کشته وه نفر مجروح شدند

بطوریکه خبرنگارما دربیرجند گزارش میدهد ، چندروزپیش اتومبیل جیپ شماره ۱۹٤٦۸٦ برانندگی محمد موسی نصرآبادی که باعده‌ای سرنشین از جاده زاهدان عبور میکرد در نزدیکی بیرجند بعلت سرعت زیاد و بی‌احتیاطی‌راننده واژگون‌شد .

دراین حادثه راننده بلافاصله کشته شد و ۵ نفر سرنشین اتومبیل بشدت مجروح شدند وباانتقال به‌بیمارستان بستری گردیدند. ضمنا جنازه باانجام تشریفات قانونی مدفون‌گردید و موضوع تحت رسیدگی قرارگرفت .

تقاضای مردم

خبرنگار ما در میاندوآب می نویسد: سال ها است‌که درمیاندوآب دادگاه بخش تاسیس یافته ولی‌هنوز برای تبدیل آن‌به دادگستری‌اقدامی نشده است . دادگاه مذکور باید بکلیه امور قضائی میاندوآب‌و بخش های تکاب و شاهینداژ رسیدگی‌نماید و چون حوزه آن وسیع است و کار های قضائی زیاد می باشد اهالی تقاضا دارند برای‌تسریع دررسیدگی به پرونده ها نسبت به تبدیل دادگاه بخش بدادگستری هر چه زودتر اقدام گردد .

دزد دوچرخه

چند روز پیش جوان ۱۷ ساله‌ای بنام جواد توانگر ، یك دستگاه دوچرخه را از مغازه آقای عباس اسماعیلی در شیراز کرایه کرد و بمرودشت آمد . جوان نامبرده در مرودشت دوچرخه کرایه‌ای را بمعرض فروش گذارد ولی کسی برای خرید آن حاضر نگردید . تااینکه صاحب دوچرخه که برای پیداکردن دوچرخه‌اش‌به مرودشت آمده بود وی رادرخیابان دستگیر کرد. جریان با اطلاع به‌پاسگاه ژاندارمری مرودشت‌تحت تعقیب قرار گرفت .

بهداری‌زاویه‌زرند

بمردم واگذار شد

خبرنگار مادر زاویه‌زرند اطلاع‌می‌دهد. بااقداماتیکه ازطرف‌انجمن‌عمرانی وامور اجتماعی زاویه‌زرند بعمل آمده بود،اداره‌امور بهداری‌زاویه‌زرند بمردم واگذارشد.

هم‌اکنون هربیماری باپرداخت ۱۰ ریال در بهداری مورد معاینه‌ومعالجه قرار میگیرد وازداروی رایگان‌استفاده میکند. وجوه پرداختی بیماران تحویل صندوق‌انجمن‌میشودوباآن‌داروخریداری میگردد .البته این داروعلاوه برسهمیه داروئی است‌که وزارت‌بهداری‌دراختیار بهداری زاویه‌زرند میگذارد.

در مرودشت کلاسهای چهارم متوسطه دایر شد

خبرنگار مادر مرودشت می نویسد: چند روز پیش آقای حبیبی مدیر کل فرهنك استان‌فارس‌باتفاق آقای‌عسجدی بازرس وزارت فرهنك آقای آزرم‌رئیس آموزش ابتدائی آقای سعادت رئیس آموزش متوسطه وآقای محب رئیس فرهنك جدید مرودشت باین‌شهرستان وارد شد . آقای حبیبی ضمن بازدیداز اداره فرهنك با آقای مهندس جمشید کوششی در موردضرورت‌واهمیت‌ایجاد سیکل دوم متوسطه در مرودشت ، مذاکراتی با آقای حبیبی بعمل آورد. در نتیجه با کمکهای مالی کارخانه قند ، موافقت گردید کلاس چهارم طبیعی در مرودشت ایجاد گردد، در پایان آقای حبیبی به آقای محب رئیس فرهنك مرودشت دستور داد : از همین تاریخ به‌ثبت‌نام دانش‌آموزان سیکل دوم‌متوسطه اقدام شود .اهالی مرودشت انتظار دارند که‌درسال‌آینده کلاسهای پنجم و ششم متوسطه نیز در این شهرستان ایجاد گردد .

تعمیر دستگاه بیسیم

خبرنگار ما دربندر بوشهر گزارش میدهد : در ظرف یکی دوهفته‌آینده دستگاه بی سیم بندر بوشهر که‌برای تعمیرات اساسی و تعویض قسمت های‌فرسوده آن بتهران حمل گردیده بود مجددا باداره‌تلفن بندر بوشهر تحویل خواهد شد . ضمنا قرارداد مربوط بخرید یکدستگاه فرستنده کایل برای بندر بامضاء رسیده و پس از حمل بایران در مجاورت دستگاه بی‌سیم مذکور نصب خواهد شد . تا درهر حال یکی ازفرستنده ها بلاانقطاع ارتباط بی سم بندر را برقرار نماید .

برای اسفالت خیابان ونصب دستگاه تصفیه آب

گرمساریها در انتظارند...

خبرنگارما درگرمسار مینویسد ، مدتها است اهالی گرمسار درانتظار اسفالت خیابان سراسری و نصب دستگاه تصفیهٔ آب این شهرکه وعده انجام آن ازطرف اولیای امور داده‌شده است بسر میبرند ولی‌گویا انتظار آنانرا پایانی نیست! هم‌اکنون بعلت خاکی‌بودن خیابان سراسری‌گرمسار ، همه روزه درسراسر این‌خیابان گرد وغبار شدیدی برپا است واز ساعت ۵صبح تا ۱۱ شب گرد وخاك بحلق خلق‌الله فرو میرود ! علاوه براین بعلت وجود املاح زیاد معدنی مخصوصا گچ درآب‌گرمسار ، اهالی فوق‌العاده ناراحتند و میگویند : اگر برای اسفالت‌خیابان ونصب دستگاه تصفیهٔ آب‌گرمسار اقدامی نمیشود بما اطلاع دهند که‌بی‌جهت انتظار نکشیم و تکلیف خودرا بدانیم .

رئیس جدید بیمارستان

گزارش خبرنگار ما در شهر ری حاکیست : آقای دکتر برزگر که‌از پزشکان دلسوز وفعال وزارت بهداری است بسمت رئیس بیمارستان‌فیروز-آبادی منصوب ومشغول کارشد .اهالی امیدوارند بکوشش آقای دکتر برزگر پیشرفت بیشتری در امور بیمارستان حاصل شود وموضوع تجدید بنای درمانگاه این‌بیمارستان هرچه زودتر بمرحلهٔ عمل درآید .

قهرمانان «دو» خراسان تعیین شدند

دوازدهمین دورهٔ مسابقات دو قهرمانی خراسان بمسافت یکصد متر و یکهزاروپانصد متردر مسیر خیابان پهلوی شهرستان گناباد انجام‌شد .

درقسمت دو ۱۰۰متر آقای شمشیری ازبیرجند مقام اول‌را احراز کردو آقایان افتخاری ازسبزوار وسرابندی ازگناباد رتبه‌های دوم وسوم راحائز شدند. در قسمت دو ۱۵۰۰ متر آقای عصمتی از بجنورد مقام اول قهرمانی را بدست آورد وآقایان فلوتی ازسبزوار ورجب‌نیا ازکاشمر مقامهای دوم وسوم رااحراز کردندو جوائزقهرمانی طی‌مراسمی توسط تیمسار سپهبد امیرعزیزی استاندار خراسان توزیع‌شد .

عکس‌بالا صحنه‌ای از مسابقهٔ دو ۱۰۰مترانشان میدهد ، قهرمانان بخط‌آخر مسابقه رسیده‌اند وباتمام قوابرای سبقت گرفتن‌از یکدیگر واحراز پیروزی تلاش میکنند .

گلوله‌ای شلیك شد ومردی نقش بر زمین گردید

خونی که در باغ انگور ریخت ..

چندروز قبل بژاندارمری گلپایگان اطلاع رسید که‌مردی بنام درویش سلامی‌درقریه «ویست» گلپایگان بطرز مرموزی باگلوله بقتل رسیده‌است.

بااقداماتی که‌بعمل آمد ، دونفر باسامی جعفر و ذبیح‌الله دستگیر شدند و جعفر ضمن بازجوئی گفت : «من وذبیح‌اللهو درویش سلامی‌برای گردش بیکی‌از باغهای انگور رفته‌بودیم .ضمن گردش انگشت من بماشهٔ تفنگی که‌دردست داشتم بخورد کردو گلوله‌ای شلیك‌شد . ودرویش سلامی نقش برزمین‌گردید.» هم‌اکنون جعفر تحت‌تعقیب قراردارد . این گزارش راخبرنگار ما در اصفهان ارسال داشته است .

انتقال شهردار

بنابگزارش خبرنگار مادر قزوین، آقای پرویز اتابکی شهردار قزوین بتهران منتقل شد وفعلاامور مربوطه را آقای فرخی معاون شهرداری انجام میدهد.

همچنین آقای شهریاری ناظر هزینه شهرداری ازقزوین انتقال‌یافت وفعلا قزوین فاقد انجمن‌شهروشهردار وناظر هزینه‌شهرداری است. اهالی امیدوارند وزارت‌کشور یکی‌ازاعضای فعال شهرداری رابسمت شهردارقزوین منصوب کندتا امور آبادانو اصلاحی این‌شهر معوق‌نماند.

توضیح مسئولین امردربارهٔ تقاضاهای مردم

شهرری درمورد مطلبی‌که تحت عنوان «کارگران شهرری چه میخواهند» در روزنامه اطلاعات درج‌گردید ، از ادارهٔ روابط عمومی سازمان بیمه‌های اجتماعی‌کارگران اطلاع میدهند :

محل بیمارستان جدید سازمان بیمه‌های اجتماعی کارگران بنام «خزانه» بین تهران وشهرری واقع‌است که‌حداکثر تاپایان سال جاری با تجهیزات کامل آمادهٔ بکار میشود واین بیمارستان قادر خواهد بود نیازمندی بیماران منطقه شهرری را کاملا مرتفع نماید .

مینودشت: درباره مطلبی که راجع ببهداری مینودشت درروزنامه اطلاعات بچاپ رسید از اداره اطلاعات و مطبوعات وزارت بهداری توضیح میدهند : چون بیمارستان مینودشت نمیتوانست جوابگوی احتیاجات مردم این منطقه باشد ، وزارت بهداری صلاح دید که بیمارستان مینودشت ضمیمه بیمارستان گنبدکاوس شود تا باتجهیزات کافی بهتر بتواند مورد استفاده مردم باشد .بنابراین بیمارستان مینودشت نه‌تنها منحل نشده ، بلکه باضمیمه شدن به بیمارستان گنبدکاوس‌قدرت کار بیشتری پیدا کرده است .

برنامه تلویزیون ایران
فرستندهٔ آبادان

دوشنبه ۶ر۷ر۴۳

ساعت ۶ بعدازظهر موسیقی باتصویر
ساعت ۶٫۳۰ سلام شاهنشاهی واعلام برنامه
ساعت ۶٫۳۲ برنامهٔ نوجوانان
ساعت ۷ گزارش علمی
ساعت ۷٫۳۰ موسیقی ایرانی
ساعت ۸ تکزن
ساعت ۸٫۳۰ اخبار
ساعت ۸٫٤۵ فیلمهای خبری
ساعت ۹ برنامه لوسیل‌بال
ساعت ۹٫۳۰فیلم‌فایرستون
ساعت ۱۰ پایان برنامه

«تب‌خونریزی» بیماری ناشناسی که‌جهان‌رامتوحش کرده

عامل انتقال این بیماری که درسالهای اخیر پدیدار گشته‌است یك نوع پشه میباشد

«تب خونریزی دهنده» بیماری‌جدیدی است که ظرف چند ساعت بمرك‌منجر میشود و علم طب هنوز سلاح‌قاطعی برای مبارزه با آن نیافته است .

این بیماری اکنون در آسیای جنوب شرقی‌شایع شده است‌وتهدید گسترش سریع آن بسایر نقاط‌جهان مقامات بهداشتی بین‌المللی رابشدت نگران کرده است .

کمیته منطقه‌ای سازمان جهانی بهداشت در آسیای جنوب شرقی هم اکنون مشغول مطالعه در باره نحوه همه‌گیری بیماری «تب خونریزی ـ دهنده» در منطقهٔ جنوب شرقی آسیاست .

این کمیته جلسات سالیانه‌خودرا در دهلی تشکیل داده و ماه آینده‌هم یك کنگره تحقیقاتی در همین مورد در بانکوك منعقد میشود .

اولین مورد تب‌خونریزی دهنده در سال ۱۹۵٤ در مانیل مشاهده‌شد بعد این تب اسرار آمیز در فیلیپین پراکنده گردید . در سال ۱۹۵۸ سیصد نفر بعلت ابتلاء باین‌بیماری در بانکوك در گذشتند .

هم اکنون مواردی از ابتلابه‌تب خونریزی دهنده‌در ویتنام جنوبی ، مالزیاو جنوب هندوستان مشاهده میشود .

علایم بالینی این بیماری‌عبارتنداز **تب شدید و ناگهانی ،استفراغ‌همراه بادردهای شکمی و خونریزی در زیر جلدوسایر نقاط بدن .**

در مواردیکه شدت حملهٔ بیماری زیاد باشد یعنی در بیست در صد موارد ـ بیمار حداکثر ظرف ٤ـ۳ روز تلف میشود .

پزشکان عقیده دارند که‌احتمالا علت بروز این بیماری تغییر وضع ناگهانی در ویروس یك نوع‌بیماری است .

عامل انتقال (تب‌خونریزی دهنده) نوع‌ماده‌پشه‌ایست بنام«آنوس‌مصری» **محل زندگی این پشه تمام‌آسیاو تا کرانه‌های مدیترانه‌ئی‌اروپاست‌مقامات بهداشتی تاکنون هیچ راهی برای جلوگیری از توسعه این‌بیماری بشبه قاره هند ، خاور نزدیك ،افریقای شمالی و اروپای غربی نیافته‌اند .**

هدف مقامات بهداشتی اینستکه بهر طریق از تولید مثل پشه‌های «آنوس مصری»جلوگیری کنندوبدین ترتیب راه انتقال بیماری مزبور را سد نمایند .

تجربه نشان داده است که عقیم کردن این‌پشه‌ها بوسیله‌موادشیمیائی ورها کردن آنها در مناطق مناسب برای زندگیشان بنحو قابل‌ملاحظه‌ای جلوی افزایش تعداد «آنوس‌مصری» و درنتیجه ابتلابتب خونریزی‌دهنده رامیگیرد .

مطبوعات جهان

عمو از پنج قاره

نخستین جوانی که باقایق مدیترانه شرقی را طی کرد

یك‌جوان ۲۲ساله‌لبنانی برای‌اولین بارموفق شد باقایق بادبانی از مدیترانه شرقی عبور کند .وی ظرف ۳۸ ساعت وچهل دقیقه‌از بیروت به «کاپ‌گرکو»که در ساحل جنوب‌شرقی قبرس قرار دارد رفت .

این مسافت‌تقریبا ۲۳۵کیلومتری باشد . یك کشتی لبنانی که‌عده‌ای روزنامهٔ نویس و عکاس سوار آن بودند قایق‌جوان لبنانی راهمراهی میکرد.ولی بعد از مدتی این کشتی رد پای دریانورد لبنانی را گم کرد و از نیروهای گشتی دریائی قبرس برای یافتن او کمك‌خواسته‌شد .

جوان لبنانی بیشتر مسیر خود رابا پاروزدن طی نمود . اورور

شوخی

حقیقت گوئی

اتومبیل یك جهانگرد درکنار دهقانی میایستدورانده میگوید: ـدرکنار آن‌مزرعه پسر شما منك بزرگی بطرف اتومبیل‌ما پرتاب کرد.

ـسنك باتومبیل شما خورد؟

ـنه؟

ـپس او پسر من نبوده .

سیاستمدار واقعی

ژرژ کلمانسو نخست وزیر مشهور اوایل قرن بیستم‌فرانسه همیشه میگفت :

ـبرای‌سیاستمدار شدن‌کافی نیست انسان احمق باشدبلکه باید مودب هم باشد.

ریدرزدایجست

خدمتی که یك مرد به پیشرفت زنان آلمانی کرد

درعصرما

بقراریکه‌از گزارشهای‌تاریخی مشاهده میشود در سال ۱۸۹۶ شخصی بنام «ویلهلم آدولف‌لته» در برلن «اتحادیه پیشرفت زنان‌درکسب» رابوجود آورد. وی‌باینوسیله دست به‌کاری‌زدکه در آنزمان مورد بحث طبقات مختلف بود. اوکه پدر بیوه جوان‌وسه‌دختر بود بخوبی امکان آنرا داشت که بداند سرنوشت شومی درانتظار زنان بی‌سرپرست آن زمان می باشد .البته‌این زنان میتوانستند بوسیله پرستاری یا خدمتکاری نان روزانه خود را بدست آورند ولی وسیله ترقی برای آنان‌قابل تصور هم‌نبود . درائر سعی زحمات «لته» جهت تعلیم و تربیت زنان در رشته های علمی‌وعملی بعدها اتحادیه‌ای بوجود آمد که بنام «اتحادیه‌لته» موسوم گردید . موسسه مزبور امروز نیز از بزرگترین‌ومشهورترین مراکزآموزشی و تربیتی برای دختران جوان درآلمان فدرال می‌باشد . از قریب صدسال‌قبل شروع‌به ایجادمدارسی برای بازرگانی طراحی ـ هنرهای دستی‌ـنقاشی‌ـخانه داری ـرختشوئی و اطوکشی شد وطی سالیان دراز این مدارس دارای برنامه های جامع و وسیعی گردیدند . در کلاسهای مختلف اتحادیه لته واقع‌در برلن امروز قریب ۱۳۰۰ دختر دانش آموز آلمانی و خارجی به فراگرفتن رشته های مختلف مشغول میباشند . یکی از رشته‌های مختص‌به‌این مدرسه آشپزی ویژه رژیم غذائی میباشد . دانش آموزان عملا طریقه تهیه غذای بیماراني را که رژیم مخصوص دارند فرا میگیرند . در رشته بازرگانی‌این مدرسه انواع روشهای دفتر داری و مکاتبات‌خارجی تدریس‌میشوند .تربیت منشی‌مخصوص هتل‌از رشته‌های‌منحصر بفرد این مدرسه در آلمان میباشد . خیاطی ـ عکاسی ـطراحی مدل لباس‌ـ تقاشی تبلیغاتی و کار های دستی و پارچه بافی نیز در این مدرسه تدریس میشود . طی‌صدسال اخیرهزاران زن‌در موسسه لته شغلی فرا گرفته‌اند . عده کسانیکه استقلال مالی و تامین اجتماعی خود را مدیون این موسسه میدانند از حد فزون است.

مسابقه جهانی «شکلك در آوردن»

این پنج دوست خوشحال ، پنج نفر انگلیسی هستند که‌در این عکس هنرشان را که در جهان کم نظیر است بشما نشان میدهند .آخرهر پنج نفرآنهاقهرمان «شکلك‌درآوردن» هستند .پنج دوست انگلیسی‌اکنون خود را برای شرکت در ششصد و نود و هفتمین مسابقه جهانی «شکلك در آوردن» که‌در لندن برگزارخواهد شد آماده میسازند.

عکس از خبرگزاری فرانسه

پاریس: ده‌میلیون صفحه از یك خواننده

«دالیدا» خواننده مشهور فرانسوی که تا بحال ده‌میلیون صفحه از اوبفروش‌رسیده‌است بعد از انجام یك کنسرت در سالن المپیای پاریس ازدست «شارل‌آزناوور»ـخواننده‌مشهور فرانسوی ـصفحه‌ای از پلاتین که بیشتر از طلا ارزش دارد دریافت داشت .

این ده میلیون‌صفحه دالیدا طی هشت سال بفروش رسیده

کوتاه.....خوری

● **لندن: چه وقت بیمار باید مرخص‌شود**

** یك‌جراح انگلیسی ضمن مقاله‌ای که در مجله «رینولدنیوز» چاپ‌کرده بخانمهای پرستارچنین توصیه نموده است :

ـاگر بیماران خواستند باشما خوش وبش کنند مانع‌آنهانشوید چون این کار بسهبود حالشان کمك میکند.

یك جراح دیگر در پاسخ این پیشنهاد چنین نوشته است:

ـوقتیکه مریض آنقدر سرحالست که بفکر خوش‌وبش باپرستار میفتد هنگام آن رسیده است‌که از بیمارستان مرخص شود.

● **پاریس: نورمقابل دیگرشماراناراحت نمیکند**

** یك کارخانه داروسازی فرانسوی داروئی ساخته است که‌در تاریکی بچشم قدرت دیدن میدهد.

رانندگان بعداز استعمال این داروخیلی‌بهترمیتوانند در جاده های تاریك رانندگی کنند وعلاوه‌بر این‌نور مقابل هم‌نمیتواند قدرت‌دیدشانرا کاهش دهد.

● **زنگبار: ۲۰۰ تومان پاداش یك‌کلمه**

**جمهوری متحده «تانگانیکا ـ زنگبار» برای کسیکه اسم‌مناسبی برای این کشور جدید پیشنهاد کند جایزه‌ای معادل سیصد تومان تعیین کرده است.

● **پاریس: طول عمر زنها بیشتر ازمردها است**

** طول‌عمر زنها بیشتر ازمردهاست وآمار زیر این‌مطلب را اثبات‌میکند. درفرانسه عمر متوسط زنها ۷۳٫۸سال‌وازآن مرد ها ۶۷٫۳ سال میباشد . در آمریکا این ارقام بترتیب عبارتنداز :۷۳ سال و۶۶٫۵سال.

مطبوعات جهان

شهر سبز

نوشته : احمد احرار

ـ۱۷ـ

آنچه تاکنون خوانده اید...

تیمور ، پسرامیر ترغای حاکم شهر سبز دختری را بنام «نگار» از چنك دو مرد مغول نجات داد و سپس برای کمك‌به‌مردم فقیر شهرازدوستان‌خوددسته‌ای بنام گرگهای خاکستری‌تشکیل داد که غنائمی از اغنیار میگرفتند و بفقرا میدادند ، درین خلال حاجی بارلاس عموی تیمور حاکم قبیله شد و برای پیداکردن گرگهای خاکستری هزار سکه طلا جایزه مقرر داشت .

تیمور به «نگار» سوءظن پیدا کرده بودو به‌جهانشاه یکی‌از گرگهای خاکستری ماموریت داد شبانه پشت چادر نگار کشیك بکشد . نگار تصمیم داشت شبانه ازچادرخارج شود وبشهر برود تااسرار دل خود را به تیمور بگوید ، اما جهانشاه تصور میکرد پدرنگارمیخواهد برای آگاه کردن حاجی بارلاس از اسرارتیمور شبانه بشهر برود و تصمیم‌گرفت هرکس راکه‌خواست ازصحرا بشهر برود هدف تیر قرار دهد ...

هنگامیکه جهانشاه تیر خود را بسوی «نگار» رها ساخت تیمور در خانه خود بکابوسی دچار گشت‌ونیمه شب بخانقاه‌رفت. تیمورقصد داشت درخانقاه زین‌الدین رهبر صوفیان‌شهر سبز را ملاقات‌کند .

تیمور بی‌تامل خودرا ثربای مرد خرقه‌پوش افکند و تضرع‌کنان گفت :

ـ مرا دریاب ... من بتو پناه آورده‌ام !

پاسخ زین‌الدین ، سخت وآمرانه بود :

ـ ما همه بندگان خدا هستیم . بخدا پناه ببر واز خدا بخواه‌که تورا دریابد !

تیمور از سخنی که نسنجیده برزبان آورده بود پشیمان شد . باهمه آشنائی که بکلمات و اصطلاحات مردان خانقاه داشت یك اشتباه بزرك مرتکب شده‌بود . بدتر از همه ترسید‌که مبادا زین‌الدین گناه او را نبخشد . ازینرو بی‌اختیارگریست . درآنحال اگرکسی تیمور را میشناخت واو را بدان خفت وزبونی میدید باورش نمیشدکه این تیمور همان سردسته مغرور واسرارآمیزگرگهای خاکستری است . همان‌آدمی که درخانه جاکو سیف‌الدین چون‌ببر میغرید: «جاکو ، ماحتی‌بسرنوشت هم تسلیم نخواهیم شد!»

آشکار بود زین‌الدین اعتنا بچشمان اشکبار تیمور ندارد . اما انتظار داشت که تیمور سخنان خودرا ادامه‌دهد . تیمور باآن هوش‌تند و سرعت انتقال خود وقتی دید مرشد خانقاه هنوز برجای ایستاده است دریافت‌که میتواند بازهم حرف بزند . ایثار باکلماتی‌که قبلا درخصوص آنها فکرکرده و تصمیم‌گرفته بود شروع‌کرد :

ـ مولانا ... هیچکس دراین شهر بفکر مردم نیست . مغول ها ، دشمنان دین و هستی‌ما ، چون مانعی درمقابل خود نمی‌بینند بغارتگری ادامه میدهند . دیگران هم هرکدام هرچه دستشان میرسدازما میربایند. پدرم بعداز مدتی‌که عملا هیچکاره بود رسما بیکار شد و جای اوراعمویم گرفته‌است که همه میدانند ایمانش را بشیطان فروخته است ... مولانا، اگر بمن‌کمك‌کنید من برای نجات مسلمانان ، برای‌پایان دادن باین بردگی دست‌بکار خواهم شد !

زین‌الدین گفت :

ـ پدرت امیرترغای سالهاست‌که همقدم‌ما اهل فقر در راه‌طریقت است وما باحترام وی فقط میتوانیم بگوئیم البته هرکس بمسلمانان‌خدمت کند ، خدا اورا یاری خواهدکرد ... تیموربیك ! هرکس سرنوشتی‌دارد. چه من ، چه‌تو و چه مردم این‌شهر . تودنبال چیزی هستی‌که خیلی زیاد است ولی درنظر بعضی بندگان خدا ، قیمتش ازین تخته پوست بمراتب‌کمتر است !

تیمور میدیدکه زین‌الدین اسرار ضمیر اورا میشناسد. بااینحال سخنان مرد خرقه‌پوش برای وی مایوس‌کننده بود . او اندیشه‌هائی در سرداشت‌که تصور میکرد خانقاه بدون تامل کمکش خواهدکرد ولی در حالیکه ابتدای شب چهره زین‌الدین را ، به‌آن وضوح دیده وبتوسط وی ازکابوس نجات یافته بود ، اینك از مساعدت جدی خانقاه کم‌کم ناامید میشد ..

هنگامیکه تیمور میخواست از اطاق خارج شود ، صدای زین‌الدین را شنیدکه میگفت :

ـ بندگان خدا ازهم بی‌نیاز نیستند . بازهم بسراغ ما بیاتیموربیك!

وقتی تیمور درکوچه قدم‌گذاشت و متفکر ، مغموم ، سرخورده بسوئی روانه شد سایه‌ای را پشت سرش حس‌کرد وچون بعقب‌نگریست تازی شکاری خودرا دید وسری تکان‌داد . شب هول‌انگیزی رامیگذراند. شبی‌که باسوءظن ، کابوس ، هراس ، نفرت وشکست آمیخته بود . دلش میخواست بیك چیزی‌فکرکند تا اندیشه های درهم وبرهم را از مغزش براند اما جرات نمیکرد بهیچکدام از چیزهائی‌که درخاطرش میگذشت بیندیشد . تنش داغ بود و سرش راگوئی از سرب انباشته بودند . آنقدر بی‌هدف وسرگردان درکوچه‌ها قدم زد ، تا بانك اذان از شش‌گوشه شهر سبز طنین انداخت .

آنگاه بخودگفت : «بروم ببینم درصحرا چه میگذرد !» وباین قصد عازم انتهای‌دره بزرك شد . همانجاکه اول‌شب جهانشاه رابماموریت فرستاده بود ....

آگهی بمنظور اصلاح آگهی مناقصه شماره ۴۶۳۵٫۲ ـ ۱۳۴۳٫۶٫۲۲ مربوط بساخت تانکر وبرج‌آب واحداث ساختمان و دیوار کشی در کرج

اداره کل تدارکات وزارت کشاورزی باطلاع علاقمندان شرکت در مناقصه مزبور میرساند که موعدقبول پیشنهادات مناقصه‌مذکور حداکثر ساعت ۱۰ روز ۱۳۴۳٫۷٫۱۱ بوده‌و پیشنهادات نیزباید براساس فهرست بهاءوزارت دارائی تسلیم گردد.

نظر باینکه در آگهی منتشره موعد قبول پیشنهادات آخروقت اداری روز ۱۳۴۳٫۷٫۱۱ نوشته شده و موضوع فهرست بهاء وزارت دارائی‌نیز فراموش گردیده لذا بدین وسیله تصحیح میگردد. الف ۴۳۳۰

۱ـ۲ ۲۲۸۹۲ـ رئیس اداره کل تدارکات

آگهی مناقصه شماره ۱۲٫۴۳

وزارت راه عملیات حفاظتی و تحکیم پلها و ابنیه فنی راه کناره شمال در استان مازندران را با شرایط زیر بمناقصه میگذارد .

۱ـ مبلغ کل کار بیست‌و چهار میلیون ریال است و وزارت راه میتواند ۲۵در صد آنرا کسر و یا اضافه نماید .

۲ـ مدت انجام کار از تاریخ ابلاغ شروع بکار بیست ماه شمسی خواهد بود .

۳ـسپرده شرکت در مناقصه یك میلیون و دویست هزار ریال (پانصد هزار ریال اسنادخزانه‌وهفتصد هزارریال بقیه ضمانت‌نامه‌بانکی سه‌ماهه)خواهدبود که‌باید اسناد خزانه آن فقط دربانك اعتبارات صنعتی تودیع و قبض ودیعه و ضمانت نامه بانکی ضمیمه پیشنهاد شود. تادر صورتیکه برنده مناقصه ازامضاء قرار داد و اجرای کار عدول نماید سپرده مزبور بسود دولت ضبط گردد .

٤ـسایر اطلاعات وشرایط مربوطه ضمیمه اسناد مناقصه است. داوطلبان شرکت در مناقصه فوق میتوانند از این تاریخ تا آخر وقت اداری روز سه شنبه ۱۴٫۷٫۴۳ به‌اداره کل راهسازی واقع در خیابان ۲۱آذر مراجعه و پیشنهاد خودرا تسلیم نمایند .

شرکت های واجد شرایط که صلاحیت آنها بوسیله کمیسیون مربوطه تشخیص و کتبا دعوت شوند باید از روز دوشنبه ۲۰٫۷٫۴۳ تاآخروقت اداری روز پنجشنبه ۲۳٫۷٫۴۳ باین اداره مراجعه و باپرداخت پنجهزار ریال اسناد مناقصه رادریافت دارند .

پیشنهادات باید تاساعت ۹صبح روزشنبه ۲۵٫۷٫۴۳ بدفتر اداره تسلیم گردد .

کمیسیون مناقصه در ساعت نه‌ونیم صبح همان روز تشکیل ونتیجه را تعیین مینماید این اداره در ردیا قبول یك ویا کلیه پیشنهاد ها مختار استو هزینه نشر آگهی بعهده برنده مناقصه خواهد بود .

الف‌ه۴۳۳ ۱ـ۲ اداره کل راهسازی آ ـ ۲۳۰۹۶

آگهی مناقصه شماره ۲۹ـ۱۳۴۳

سازمان برق‌تهران خرید یکصدو نود کیلو متر کابل و لوازم مورد نیاز خودراسی‌انداف خرمشهر بمناقصه میگذارد .

داوطلبان شرکت در مناقصه میتوانند با پرداخت دویست ریال‌به صندوق سازمان و ارائه رسید آن باداره قرار دادها و مناقصه ها برك شرایط و مشخصات شرکت در مناقصه را اخذ و پیشنهاد خود را تاآخر وقت اداری روز ۱۳۴۳٫۹٫۳ بصندوق پیشنهادات بیندازند.

الف ۴۳۵۱ ۱ـ۲ سازمان برق تهران آ ـ ۲۳۱۰۲

آگهی مناقصه شماره ۲۸ـ ۱۳۴۳

سازمان برق‌تهران مقداری تیر آهن و پروفیل مورد نیاز خود را از طریق مناقصه تحویل انبار سازمان خریداری مینماید.

داوطلبان شرکت در مناقصه‌میتوانند با پرداخت دویست ریال بصندوق سازمان و ارائه رسید آن باداره قرار داد ها و مناقصه‌ها برك شرایط و مشخصات شرکت در مناقصه را اخذ و پیشنهاد خودرا تاآخر وقت اداری روز ۱۴٫۷٫۱۳۴۳ بصندوق پیشنهادات بیندازند .

الف ۴۳۵۲ ۱ـ۲ سازمان برق‌تهران ۲۳۱۰۰

آگهی مناقصه ـ شهرداری نویسرکان

شهرداری نویسرکان یکدستگاه ماشین آتش‌نشانی که دارای مخزن چهار هزار لیتری آب باشد باکلیه متعلقات ولوازم ازقبیل پمپ ودنده ولوله خرطومی‌وخروجی ونرده‌بام وغیره راکه روی‌شاسی‌ماشین نوع‌جمس‌یاشورلت یامارکهای مشابه دیگر نصب وتکمیل شده‌باشد ازطریق مناقصه خریداری مینماید . نوع‌ماشین باید بنزینی ومدل ٦٤ ودارای حسن‌شهرت و سابقه در ایران باشد .

۲ـ پیشنهاد دهندگان کاتالك و کلیه مشخصات فنی ساختمان ماشین و پمپ وسایر قسمتهارا باید ضمن توضیحات کافی وذکر مزایا ومحاسن وکار دستگاه ضمیمه پیشنهاد خود نمایند .

۳ـ دستگاه مزبور ضمن ساختمان ونصب نظارت فنی شده ودرخاتمه کار موقع تحویل‌بوسیله‌دایره فنی وزارتکشور آزمایش خواهد شد. پیشنهاد دهندگان باید بهای شاسی ماشین وتانکر رابطور تفکیك تعیین نمایند شهرداری ازکل بهاءمبلغ دویست هزار ریال راضمن انعقاد قرارداد پرداخت وبقیه راازاول سال٤٤ بطور اقساط ماهیانه بیست‌هزار ریال میپردازد.

٤ـ پیشنهاد دهندگان باید ٥٪ مبلغ پیشنهادی را بحساب سپرده شهرداری در شعبه بانك تویسرکان تودیع ویابرك ضمانت نامه بانکی بمدت دوماه ضمیمه پیشنهاد خود نمایند

٦ـبرنده مناقصه ملزم است که‌ازتاریخ عقد قرارداد خرید ماشین‌آتش‌ـ نشانی وآبپاشی ظرف مدت ٤٥ روز آماده وتکمیل ودرتویسرکان تحویل نماید .

۷ـ پیشنهادات رسیده‌درتاریخ ده صبح روز ۲۰٫۷٫۴۳ باحضورکمیسیون مربوطه بازو قرائت خواهد شد حضور پیشنهاددهندگان یانمایندگان آنان درجلسه آزاد و عدم حضورشان مانع ازتشکیل نشدن کمیسیون رسیدگی نخواهد بود .

۸ـ کلیه هزینه چاپ وآگهی ومالیات وسایر عوارض متعلقه بعهده برنده مناقصه خواهد بود .

۱ـ۲۲۹۰۰ شهردار تویسرکان ـ امیر معزی

آگهی تجدید مناقصه

در پیرو آگهی شماره ۲۰۹ مورخ ۴۳٫۶٫۳ مناقصه تهیه لوازم و نصب دستگاههای حرارت مرکزی تصفیه‌خانه‌آب‌رضائیه تجدید میگردد .

مدت انجام کار هشت ماه‌از تاریخ امضاء قرارداد است ولی دیگر شرایط ومشخصات تغییری نکرده است ومطابق آگهی ۲۰۹ ـ ۴۳٫۶٫۳ این شرکت میباشد .

شرکتهائی‌که در صورت طبقه‌بندی سازمان برنامه برای کار های تاسیساتی درجه یك شناخته شده‌اند وتاکنون اوراق مناقصه راخریداری نکرده‌اند میتوانند تا تاریخ ۲۰ مهر ماه‌بدفتر شرکت واقع درتهران خیابان فروردین بنگاه مستقل آبیاری مراجعه واوراق‌مشخصات رابابپرداخت مبلغ سه‌هزار ریال دریافت دارند وبپیشنهاد های خودرا مطابق آنچه که درآگهی ۲۰۹ـ۴۳٫۳٫۳ این شرکت گفته شده‌است تاساعت ۱۰ روز سه‌شنبه ۲۸ مهرماه بدفتر شرکت درتهران تحویل نمایند .

پیشنهادات همان روزباز وقرائت میگردد .

آ ـ ۲۳۰۲۸ شرکت سهامی آب‌وبرق رضائیه

تبریکات به امیران و افسران

تیمسار سرلشکر بیات ماکو
ارتقاء جنابعالی را بدرجه سرلشکری صمیمانه تبریک گفته و توفیق آن تیمسار معظم را در خدمت بشاهنشاه و میهن عزیز آرزودارم .
پادگان قوشچی ـ سروان تقی‌پور ماکوئی

تیمسار سرتیب عاطفی
ارتقاء تیمسار رابدرجه سرتیپی تبریک عرض مینماید.
آ_۱۲۵۲۹ **سرهنگ ستاد حمید جهانبانی**

سرکار سرهنگ ۳ معتمدی فرماندهی محترم اسواران پلیس
ارتقاء جنابعالی را بدرجه سرهنگ‌دومی تبریک میگوئیم.
آ_۱۲۷۴۷ **سلطان‌مانوسیان**

سرکار سرگرد ابوالحسن قائم‌مقامی کلانتر صدیق بخش ۱۶
ارتقاء جنابعالی را صمیمانه تبریک میگوئیم .
آ_۲۳۱۸۸ **دیوید کاشانی**

باکمال خرسندی ترفیع درجه سرگردی را بعموم دوستان و همدوره‌های عزیزم تبریک عرض نموده ترقی و سعادت روزافزون همگی را از خداوند متعال خواستارم .
آ_۲۳۱۸۲ **اهواز ـ سروان حاجیان**

سرکار سروان کیائی
ارتقاء جنابعالی را به‌سروانی تبریک میگویم .
آ_۲۳۱۷۶ **ایرج عامری**

تیمسار سپهبد روحانی
باکمال افتخار ترفیع درجه تیمسار معظم را تبریک عرض‌موفقیت فرماندهی محبوب را در خدمت بشاهنشاه بزرگ صمیمانه خواهانم.
آ_۲۳۱۷۸ **اهواز ـ سرهنگ ۲ مینائی**

تیمسار سرتیب صمصام بختیاری
باکمال افتخار تبریکات صمیمانه خودرا بمناسبت ارتقاء بمقام سرتیپی به‌آن‌سرور معظم تقدیم داشته موفقیت تیمسار محبوب‌را در راه خدمت به‌میهن وشاهنشاه عظیم‌الشان آرزومندم.
آ_۲۳۱۶۸ **شمهسوار ـ سرگرد فتح‌سامی**

تیمسار سیاوش صمصام بختیار
ارتقاء جنابعالی را بدرجه سرتیپی از صمیم قلب تبریک عرض مینماید .
آ_۱۲۷۵۱ **داودی**

تیمسار سرتیپ صمصام بختیار
ارتقاء جنابعالی را بدرجه سرتیپی تبریک عرض نموده وموفقیت شمارا از خداوند خواهانیم .
سرهنگ محمدعلی مولانا ـ جمشید مولانا ـ ستوان دوم وظیفه سهراب‌مولانا
آ_۱۲۷۵۳

تیمسار سرتیپ دکتر ابوالحسن سعادتمند
ارتقاء درجه سرتیپی جنابعالی موجب خوشحالی‌وسرافرازی گردید صمیمانه‌تبریک عرض نموده موفقیت بیشتر آن تیمسار معظم را آرزومندیم .
آ_۲۳۱۶۴ **لاهیجان ـ محمد مجتبوی ـ علی مجتبوی**

تیمسار سرتیپ دکتر ابوالحسن سعادتمند
ارتقاء جنابعالی را بدرجه سرتیپی صمیمانه تبریک عرض نموده آرزوی موفقیت بیشترآن تیمسار دانشمند را دارم .
آ_۱۳۱۶۰ **لاهیجان ـ کریم‌آزادسرو**

تیمسار سرتیپ دکتر ابوالحسن سعادتمند
ارتقاء تیمسار معظم را بدرجه سرتیپی صمیمانه تبریک عرض نموده موفقیت جنابعالی را آرزومندم .
آ_۲۳۱۶۲ **لاهیجان ـ کریم شه‌مهری**

دوست‌عزیز سرکار سرگرد سیدابوالحسن قائم‌مقامی ریاست محترم کلانتری ۱۶
ارتقاء درجه جنابعالی را صمیمانه تبریک میگویم وامید موفقیت بیشتر وروزافزون شمارا از حضرت احدیت خواهانم .
آ_۱۲۷۴۵ **محمود مخمل‌باف**

تیمسار معظم لطف‌اله سروش
ارتقاء بجا وشایسته شمارا از صمیم قلب تبریک عرض نموده بقاء وسعادت آن سرور ارجمند را از خداوند خواستاریم .
گل‌مراد مرادی ـ دانشجو فریدون جمشیدی

سرکار سرگرد سیدابوالحسن قائم‌مقامی
ارتقاء جنابعالی را بدرجه سرگردی تبریک میگویم .
آ_۱۲۷۳۰ **کشتارگاه تهران ـ اصغرعلینقی**

سرکار سرهنگ فرزانه کلانتریک
ارتقاء جنابعالی را بدرجه سرهنگ دومی تبریک میگویم.
آ_۱۲۷۳۰ **کشتارگاه تهران ـ اصغرعلینقی**

سرکار سرگرد طیبی
ارتقاء جنابعالی را بدرجه سرگردی تبریک میگویم .
آ_۱۲۷۳۰ **کشتارگاه تهران ـ اصغرعلینقی**

سرکار سرگرد نراقی
ارتقاء جنابعالی را بدرجه سرگردی تبریک میگویم .
آ_۱۲۷۳۵ **کشتارگاه تهران ـ اصغر علینقی**

ارتقاء درجهٔ سروران گرام :
ستوان یکم اکبر مهاجری عضو آگاهی ـ ستوان یکم عظیمی افسر بخش ۱۲ رابسروانی تبریک می‌گوید .
آ_۱۲۷۳۳ **رحیم‌خماند**

سرکار سروان فریدون چاپاریان
بدینوسیله ارتقاء جنابعالی را بدرجه سروانی صمیمانه تبریک عرض نموده موفقیت روزافزون شمارا برای همیشه از خداوند خواستارم .
مهدی بشاش

سرکار سرگرد قائم‌مقامی ریاست محترم کلانتری ۱۶
ارتقاء سرکار رابدرجه سرگردی تبریک عرض نموده موفقیت وسعادت جنابعالی را پیوسته از خدای متعال خواهانم امیدوارم به درجات بالاتری نائل شوید .
جلال طباطبائی

تیمسار سرلشکر ناصر اسکوئی
ارتقاء جنابعالی مایه مباهات است ضمن عرض صمیمانه ترین تبریکات توفیق خدمتگزاری بیشتروارتقاء به‌مقامات‌بالاترآن تیمسار معظم را مسئلت‌دارد
سروان ژاندارم حسین اسکوئی و بانو

سرکار سرگرد محمدصالح‌اولیائی‌ـسرکار سرگرد مرتضی‌شیروانی
ارتقاء درجه جنابعالی را صمیمانه تبریک گفته‌وآرزومندموفقیت های بیشتری برای آن دوست ارجمند هیتم .
آ_۲۳۱۷۲ **منصور قربانخانی ـ یدالله ذبیحیان**

سرکار سرهنگ دوم عباس اسمعیلی
ارتقاء بدرجه سرهنگ‌دومی را صمیمانه تبریک میگوئیم .
سرگرد محمدکاظم ابراهیمی ـ یدالله ذبیحیان

سرکار سرهنگ دوم اصغرشیرزاد
ترفیع درجه جنابعالی را بدرجه سرهنگ دومی صمیمانه تبریک میگوئیم .
آ_۲۳۱۷۴ **سرگرد ابوالفضل صلاحی‌مقدم‌ـیدالله ذبیحیان‌ـ سروان زکیخانی**

تبریک ارتقاء مقام به‌تیمسار ماهوتیان
ارتقاء سرلشکر ماهوتیان به‌کدام مقام !؟ بملت ایران ؟بسازمان ارتش شاهنشاهی ؟یابشخص خودش؟ یابهرسه‌باید تبریک گفت؟ بهرسه . بملت ایران که براثر رهبری خردمندانه شاهنشاهش روزبروز برتعدادوازدیادباین‌چنین فرزندان‌لایق‌وبرومندش میافزاید بسازمان ـ ستاد بزرگ ارتشتاران که تحت قیادت مستقیم بزرگ ارتش‌داران فرمانده این‌گونه استعدادها را تشخیص وپرورش داده وبااستفاده از وجودشان ـ سرافرازی ملت ایران را در انظار جهانیان تضمین وتامین مینماید بشخص خودش که بامفتاح‌درایت بکشف رمز خدمات صادقانه توفیق یافته و بانجام وظایف محوله از طرف شاهنشاه و میهن نائل‌آمده است ـ تبریک میگویم و ارتقاء بمقام عالیترشانرا از خداوند خواهانم .
آ_۱۲۷۱۱ **سیدمحمد میرصادقی**

سرکار سرگرد مصطفوی ریاست کلانتری ۱۳
اتحادیه بازرگانان وپیشه‌وران بمنظور تشویق خادمین فاضل و ادیب ترفیع درجهٔ سرگردی را به‌آنجناب تبریک میگوید .
آ_۱۲۷۱۷ **سیدحسن بنی‌هاشمی**

تیمسار معظم سرلشکر ناصر اسکوئی
ارتقاء آن تیمسار راکه از صاحب‌منصبان فعال و شاهدوست ومیهن‌پرست میباشید تبریک عرض مینمائیم .
حاج‌مقصودانوشفروبانو ـ داریوش و سیاوش انوشفر
آ_۱۲۷۲۳

تیمسار معظم سرلشکر ناصر اسکوئی
ارتقاء آن تیمسار را بدرجه سرلشکری که سربازشاهدوست ووطن‌پرست میباشید صمیمانه تبریک عرض نموده سلامتی آن تیمسارمعظم را از خداوند بزرگ‌خواستاریم .
از طرف عده‌ای از اهالی کردکوی گرگان ـ
آ_۱۲۷۲۵ **حاج‌سید نصراله مسلمی عقیلی**

تیمسار سرتیپ میرحسن عاطفی
ارتقاء تیمسار معظم رابدرجه سرتیپی از صمیم قلب تبریک عرض مینمائیم .
سروان مهندس رسولیان ـ سروان مهندس دهقان ـ سروان مهندس کاظمی ـ سروان مهندس آقابیگی .

تیمسار سرلشکربه‌آفرید
ارتقاء بدرجه سرلشکری شمارا صمیمانه تبریک و موفقیت آن تیمسار معظم را در راه خدمت به‌میهن ازخداوند متعال خواستاریم.
سرهنگ موسی نقدی ـ سرهنگ ۲ولی معینی

تیمسار سرتیپ‌حبیب‌زاده
ارتقاء بدرجه سرتیپی شمارا صمیمانه تبریک وموفقیت آن تیمسار معظم را درراه خدمت به‌میهن از خداوند متعال خواستاریم
آ_۱۲۷۲۹ **سرهنگ ۲ولی‌معینی ـ کاظم نوبهار**

تیمسار سپهبدروحانی
ارتقاء بدرجه سپهبدی شمارا صمیمانه تبریک و موفقیت آن تیمسار معظم را درراه خدمت به‌میهن ازخداوند متعال‌خواستاریم.
سرتیپ شعری ـ سرهنگ موسی نقدی ـ سرهنگ ۲ولی‌معینی

تیمسار سرتیپ هادی شادمهر
ارتقاء بدرجه سپهبدی شمارا صمیمانه تبریک و موفقیت آن تیمسار معظم‌را درراه خدمت به‌میهن ازخداوند یکتا خواستاریم .
سرتیپ شعری ـ سرهنگ موسی نقدی ـ سرهنگ ۲ولی‌معینی

تیمسار سپهبد روحانی
باکمال افتخار ترفیع تیمسار فرماندهی محبوب را تبریک عرض می‌نماید
سرهنگ۲ستاد حسین عظیمی

سرکار سرهنگ دوم فرزانه
ارتقاء جنابعالی را بدرجه سرهنگی تبریک عرض مینمایم
آ_۱۲۶۳۱ **هوشنگ کریم**

سرکار ستوان یکم قدیمی
ارتقاء درجه آنجناب را صمیمانه تبریک میگوئیم
از طرف افراد گروهان ۵داریوش قوامی پارسا

تیمسار سرتیپ کمپانی
ارتقاء جنابعالی را بدرجه سرتیپی تبریک میگوئیم
آ_۱۲۷۷۵ **محمد حب‌حیدر و بانو**

سرکار سروان یحیی کلاهی
ارتقاء درجه جنابعالی را صمیمانه تبریک گفته موفقیت شما را در راه خدمت بشاه و میهن آرزودارم .
آ_۱۲۷۷۷ **محمد کاشانی**

سرکارسرهنگ حسین فرزانه ریاست‌محترم‌کلانتری تجریش
بایکدنیا مسرت ارتقاء درجه جنابعالی را صمیمانه تبریک‌عرض مینماید
حاج غضنفراحمدی ـ فضل‌الله احمدی ـ حاج‌فتح‌الله‌احمدی ـ نورالله احمدی
آ_۱۲۷۶۷

سرکارسروان جواد صادق‌الوعد
بایکدنیا مسرت ارتقاء درجه جنابعالی را صمیمانه تبریک‌عرض می‌نمائیم
حاج‌ولی‌الله احمدی ـ فیض‌الله احمدی

سرکار سروان داریوش نصیری
بایکدنیا مسرت ارتقاء درجه جنابعالی را صمیمانه تبریک‌عرض می نماییم .
حاج غضنفر احمدی ـ فضل الله احمدی ـ حاج‌فتح‌الله احمدی ـ نورالله احمدی
آ_۱۲۷۶۷

سرکارسرگرد سیدابوالحسن قائم‌مقامی ریاست‌محترم‌کلانتری۱۶
بایکدنیا مسرت ارتقاء درجه جنابعالی را صمیمانه تبریک‌عرض می‌نماییم
حاج‌غضنفر احمدی ـ فضل‌الله احمدی ـحاج‌فتح‌الله احمدی ـ نورالله احمدی
آ_۱۲۷۶۷

سرکارسرگرد محمد برادر
ارتقاء درجه جنابعالی را صمیمانه تبریک گفته موفقیت شما را در راه خدمت بشاه و میهن آرزو داریم .
حاج‌موسی کاشانی ـ محمد کاشانی

سرکارسرگرد سیدمجتبی طیبی معاون محترم کلانتری تجریش
بایکدنیا مسرت ارتقاء درجه‌جنابعالی را صمیمانه تبریک عرض می‌نمائیم **حاج‌ولی‌الله احمدی ـ فیض‌الله احمدی**

سرکارسرگرد سید مجتبی طیبی معاون محترم کلانتری‌تجریش
بایکدنیا مسرت ارتقاء درجه جنابعالی را صمیمانه تبریک عرض می‌نمائیم .
حاج‌غضنفر احمدی ـفضل‌الله‌احمدی ـحاج‌فتح‌الله‌احمدی ـنورالله احمدی
آ_۱۲۷۶۹

سرکارسروان جواد صادق الوعد
بایکدنیا مسرت ارتقاء درجه جنابعالی را صمیمانه تبریک‌عرض می‌نمائیم
حاج غضنفر احمدی ـ فضل‌الله احمدی ـحاج‌فتح‌الله‌احمدی نورالله احمدی
آ_۱۲۷۶۹

سرکارسروان داریوش نصیری
بایکدنیا مسرت ارتقاء درجه جنابعالی را صمیمانه‌تبریک‌عرض مینمائیم
حاج‌ولی‌الله احمدی ـ فیض‌الله احمدی

سرکارسرگرد سیدابوالحسن قائم مقامی ریاست‌محترم‌کلانتری۱۶
بایکدنیا مسرت ارتقاء درجه حضرتعالی را صمیمانه تبریک عرض مینمائیم **حاج‌ولی‌الله‌احمدی‌ـفیض‌الله احمدی**

سرکارسرهنگ حسین فرزانه ریاست محترم کلانتری‌تجریش
بایکدنیا مسرت ارتقاء درجه جنابعالی را صمیمانه تبریک عرض مینماید
حاج‌ولی‌الله احمدی ـفیض‌الله‌احمدی

سرکارسرگرد قائم مقامی ریاست محترم کلانتری ۱۶
ارتقاء جنابعالی رابدرجه سرگردی تبریک عرض مینمائیم
پهلوان‌پور ـ خزانی ـ رسولی ـ شرقی ـ جاهد
آ_۱۲۷۹۵

بقیه در صفحه پانزدهم

بهرام فزونی
شاگرد اول کلاس دوم دبستان بنیادنو

شیرین فزونی
شاگرد ممتاز دبستان بنیادنو

باشماره ۳۳ کتاب جیبی دختران وپسران جمعه دهم مهرماه
دراولین‌جشن‌برای‌خوانندگان کتاب جیبی دعوت خواهید داشت

اطلاعات برای جوانان

قهرمانان جهان

در المپیك ۱۹٦٤ بیمه شدند
به ورثه هرقهرمانی که در بازیهای المپیك کشته شود یکمیلیون «ین» ژاپنی پرداخت میشود

یکدوره مسابقه اسکی روی آب رفت‌تیم استقلال‌بوئنس آیرس دو بز از روز نوزدهم مهرماه‌درخلیج‌عقبه در هیچ‌برنده‌شده بودفراز شد یك‌مسابقه عمان آغاز خواهدشد .پادشاه اردن دیگربین دوتیم‌مذکوردرمادرید‌برگزار سرپرستی این مسابقه هارا بعهده شود.

کالیفرنیا :
در مسابقه‌های بین‌المللی تنیس ساحل‌اقیانوس کبیرمانوئل‌سانتافهرمان اسپانیائی شش‌به یك وشش به‌هیچ نیس‌شاو قهرمان امریکائی‌را شکست داد.

واشنگتن :
قمر مصنوعی سینکوم سوم که بازیهای المپیك توکیورا باوسایل تلویزیونی به‌مردم امریکا نشان‌خواهد داد درحوالی خط استوافرار گرفت .

توکیو :
خانواده سلطنتی ژاپن‌ازروز آئین گشایش تا پایان بازیهای المپیك توکیو درمیدانهای ورزشی حضور خواهندیافت.
خبر دیگر ازتوکیوحاکی است که رئیس کمیته برگزارکننده بازیهای المپیك توکیو قرارداد بیمه‌نامه همه قهرمانان شرکت‌کننده در بازیهای المپیك ژاپن راامضاء کرد.
برابرقرارداد مذکور کمپانی بیمه ژاپن با بازماندگان هرقهرمان که‌در بازیهای المپیك کشته‌شود مبلغ یك میلیون ین ژاپن پرداخت‌خواهد کرد این پول قابل‌پرداخت به‌دلارامریکائی نیز هست.

میلان :
در مسابقه نهائی برگشت کاپ باشگاههای جهان تیم آنتر ناسیونال میلان تیم استقلال بوئنس آیرس را دوبرهیچ شکست داد .چون‌درمسابقه

ملاقات‌دانشجویان ورزشکار بارئیس سازمانهای‌ورزشی تاج

صبح دیروزنمایندگان ورزشکاران دانشگاه به‌سرپرستی آقای‌دکائی‌رئیس تربیت‌بدنی دانشگاه‌دردفتر کارتیمسار سرلشگر خسروانی رئیس سازمانهای ورزشی تاج‌کشور وفرمانده ناحیه‌یك ژاندارمری کل‌کشور حضوریافتند .
دانشجویان ضمن اهداء سبد گلی ارتقاء درجه تیمسارخسروانی را تبریك گفتند یکی‌از دانشجویان ضمن‌ابراز خوشحالی گفت: امیدواریم که‌همیشه بتوانید خدمات موثری بمملکت و بخصوص بورزش ایران بنمائید .
تیمسار سرلشگر خسروانی در پاسخ اظها رداشت امیدوارم که‌بتوانم‌خدمات بیشترو موثر تری بورزش کشورانجام دهم.

کشاورزان بر روی دوش پهلوانان

دویست نفرازنمایندگان کشاورزان که‌برای شرکت در جشن‌روزدهقان‌به تهران آمده‌اندبر جشن‌باشگاه‌جعفری‌شرکت کردند.
کشاورزان پس ازمشاهده ورزش باستانی ورزشکاران باستانی‌را غرق بوسه ساختند وسپس پهلوانان‌آنان‌را بروی دست‌بلند کردند .
دراین مراسم آقای جعفری درباره‌پیدایش ورزش باستانی صحبت‌نموده در خاتمه نمایندگان کشاورزان ازقسمتهای مختلف‌باشگاه‌بازدیدنمودند.

۳۰۰۰ داوطلب

درامتحانات متفرقه ثبت نام کرده‌اند

امروز کسب اطلاع‌شد که‌تاکنون ۲۵۰۰ نفر داوطلب امتحانات متفرقه در تهران ثبت‌نام کرده‌اند .
ثبت‌نام از داوطلبان تاروز ۱۵ مهر ماه ادامه خواهد داشت و بعد از آن‌نامه امسال انجام خواهد شد .

برای ثبت نام کلیه دانش‌آموزان
سالنها و اطاقهای اضافی به کلاس درس تبدیل میشود

امروز فرهنگ استان تهران طی بخشنامه‌ای بکلیه روسای دبیرستان ها دستور داداطاق های اضافی‌وسالن هائی راکه بلااستفاده‌مانده است‌بکلاس درس تبدیل‌کنند وکلیه‌دانش آموزانی را که بدبیرستان مراجعه مینمایند ثبت‌نام نمایند .م چنانچه جا برای دانش آموزان اضافی در کلاس درس نبود بنزدیك ترین دبیرستان آنحوزه معرفی شوند .
دربخشنامه مزبورتاکید شده است که روسای دبیرستان ها بهیچ عذری نباید ازنام نویسی دانش آموزانی که مزبور با قطار بسکو میرود و از مسکو تا «خابارفسك» با هواپیما و از «خابارفسك» تابندر «نخودکا» را با قطار و ازاین بندر باکشتی به‌«یوکوهاما» خواهند رفت .
آقای شعاع تاکنون در المپیك‌های ۴۸ لندن ۵۲ هلسینکی ، ۵۶ ملبورن ۶۰رم برای تماشا شرکت نموده‌است و باشرکت در المپیك ژاپن پنج بار به المپیك رفته است .

خبرنگار ما مینویسد : امتحانات کلیه داوطلبان متفرقه اعم از ابتدائی و متوسطه در آبانماه امسال انجام خواهد شد .

امتحانات متفرقه
امروز کسب اطلاع شد که برطبق رای شورایعالی فرهنگ کسانی که‌در امتحانات سال ششم متوسطه امسال مردود شده‌اندنیزمانند محصلین‌ششم ابتدائی میتوانند در امتحانات‌متفرقه امسال که در آبان ماه انجام میشود شرکت کنند .
طبق دستور وزارت فرهنگ کسانی میتوانند در امتحانات متفرقه شرکت نمایند که امسال در مدارس ثبت‌نام نکرده باشند .

اولین دسته تماشاچیان ایرانی

برای مشاهده مسابقات المپیك فردا حرکت میکنند

اولین دسته مسافران ایرانی برای تماشای مسابقات المپیك ۱۹٦٤ از طریق زمینی و از راه مسکو عازم ژاپن میشوند .
این دسته بسر پرستی آقای محمد شعاع مدیر باشگاه ورزشی شعاع و عضویت بانوان سپیلا مصور رحمانی ولادن شهلائی و آقایان یزدانی محمد خاکی ، حشمین مصور رحمانی و گلابتون کارحرکت مینمایند کاروان

وزیر اقتصاد در اطاق بازرگانی کرمانشاه گفت :

صادرات ما آبروی ماست

باکمال شدت از صدور کالای نامرغوب جلوگیری میکنیم

طبق گزارش خبرنگار ما درهمدان ساعت نه ونیم صبح دیروز آقای دکتر عالیخانی وزیر اقتصاد وارد همدان شد واز قسمتهای مختلف کارخانه‌های - چرمسای ، پشم‌ریسی و ظروف‌سفالی «لاجین» دیدن کرد . سپس در اطاق بازرگانی همدان با حضور عده زیادی ازبازرگانان بخواسته‌های آنان رسیدگی نمود و برای انجام تقاضای بازرگانان همدان وعده مساعد داد.

در اطاق بازرگانی

آقای دکتر عالیخانی وزیر اقتصاد قبل‌ازعزیمت به همدان بمهراهی استاندار کرمانشاهان ازاداره کل اقتصاد استانهای کردستان و کرمانشاهان بازدید کردو سپس در جلسه‌ایکه از طرف اطاق بازرگانی کرمانشاه ترتیب داده شده بود شرکت جست وسیاست اقتصادی دولت را برای بازرگانان تشریح کرد. درآغاز این جلسه آقای « حاج دائی» رئیس‌اطاق بازرگانی استان کرمانشاهان درباره وضع اقتصادی ونیازمندیهای بازرگانان‌استان‌مذکور توضیحاتی داد .

سپس یك یك بازرگانان نظریات خودرا درباره چگونگی توسعه‌فعالیت های اقتصادی استان خویش تشریح کردند .

وزیر اقتصاد‌درپاسخ نظریات‌بازرگانان که‌ازاطاق صحبت کرده بودند ، اظهار داشت :ما باتمام قدرت خودبا قاچاق مبارزه میکنیم و دراین‌زمینه مطالعات تازه‌ای کرده‌ایم که نتایج آنرا بزودی خواهید دید .

حمایت از کالای داخلی

باید از کالاهای داخلی حمایت کرد ونقش استاندارد در این مورد بسیار مهم است .

ما امسال فقط پنج میلیون ریال صرف بهبود وضع استاندارد خود کرده‌ایم وفعالیت ماطوری بوده‌است که‌مورد تحسین ممالك خارجی قرار گرفته‌ایم و خیلی ها، خواستار کالا های ماشده‌اند .

صادرات ما آبروی‌ماست‌وبنابراین مابابد واقعا کوشش کنیم تا کالاهای صادراتی ایران بوضع ابرومندی به بازار های دنیاعرضه گردد .

مابا کمال شدت از صدور کالاهای نامرغوب جلوگیری خواهیم کرد .

وزیر اقتصاد درپایان خطاب به بازرگانان کرمانشاه گفت :ما قصد داریم واحد صنعتی بزرگی دراین استان ایجادکنیم و بهمین جهت در انتظار پیشنهاد ها ونظریات‌شماهستیم من تمام نظریاتی راکه شما دراین جلسه مطرح ساختید درجلسه هیئت دولت مطرح خواهم کرد واطمینان می دهم‌که بانهایت دقت بررسی خواهد شد .

آرزوی دولت این است که درسال های آینده نیازمابه ورود کالا های خارجی هرچه ممکن است کمتر شود وازمنابع داخلی استفاده گردد .

وزیر اقتصاد پس از شرکت در جلسه اطاق بازرگانی کرمانشاه ،از راههای دردست ساختمان کرمانشاه دیدن کرد .

عبور ممنوع

بقیه از صفحه اول

رجوع اطلاع خواهد داد .

در صورتیکه توضیحات ارباب‌رجوع بعلت طولانی بودن ویا فنی بودن لازم باشد در اداره مربوطه قسمت صنایع مطرح شود ، ورقه عبور به امضای مهندس رابط صادر خواهد شد وبا ارائه این ورقه افراد میتوانند باطاقها وافراد مراجعه نمایند و کارهای‌خودرا بامسئولان مربوط مطرح نمایند.

روسای ادارات نیز با مسئولیت‌خود میتوانند ورقه عبور بدهندما مدیرکل صنعتی وزارت اقتصادتقاضا کرده‌است که روسای ادارات حتی‌الامکان ازاین اختیار کمتر استفاده کنند.

آقای مهندس شیرزاد در مورد تصمیم اخیر قسمت صنعتی وزارت اقتصاد بخبرنگار ما اظهار داشت: اولین‌هدف ما از این تصمیم این‌است که‌حتی‌الامکان از افشای اسرار صاحبان صنایع جلوگیری بعمل آید در گذشته‌اتفاق افتاده است که‌صاحبان صنایع مشابه با اطلاع از فعالیتها واقدامات رقبای خود دست بورود ماشین آلات و کار های مشابهی زده‌اند که مسلما این نحوه عمل برخلاف‌اصول صنعتی‌بوده و ابتکار افراد را بهدر داده است . مسئله دیگر این‌است که اصولا‌مراجعه افراد وقت مهندسان‌و مسئولان‌ادارات را میگیرد .در حالی که روش جدید قسمت صنعتی اینست که کار ها بسرعت و بصورت عادی جریان پیدا کند. ما حتی تقاضاهای افراد را که بوسیله نامه برسند فورا دنبال‌میکنیم و نتیجه را بوسیله نامه ، به آنها جواب میدهیم . اخیرا چند پروانه تاسیس کارخانه، بهمین صورت‌صادر شده وبدست متقاضیان رسیده‌است.

قوانین تازه

بقیه از صفحه اول

● استخدام در شهرداریها

وزیر کشور افزود تاکنون برای استخدام کارکنان شهرداریها قانون و مقررات‌خاصی وجود نداشت برای این منظور مطالعات کافی انجام شده وآئین نامه‌ای‌برای استخدام کارمندان شهرداریها تنظیم گردیده است .

● تقسیمات کشوری

آقای دکتر صدردرباره تجدید نظر درقانون تقسیمات کشوری گفت‌تعداد استانها در تجدید نظری که شده چندان مورد توجه نبوده است چون استانها جنبه سیاسی دارد ولی‌شهر هاباتوجه به وضع اقتصادی مناطق مختلف ومردم شهرها وبخشها زیاد خواهند شد .

حدود فعالیت بخشداران افزایش میبابد وبخشداران جدید که لیسانسیه خواهند بود امور نظام وظیفه وثبت احوال رانیز تحت نظرخواهند داشت. بخش‌هائی که‌قابل توسعه بیشتری باشد به شهرستان تبدیل میشود . وبطور کلی ادارات ثبت احوال وحوزه های نظام‌وظیفه درشهرستانها با فرمانداریها ادغام میشود .

● دوچرخه سوار بدره سقوط کرد

عصر دیروز پسر ۱۴ ساله‌ای‌بنام محمدرضا فرزند میرزاعلی هنگامی که سوار دوچرخه بود در سه کیلو متری ملاوی بدره عمیقی‌سقوط کرد وکشته شد .

نظر چندتن از پزشکان تهران درباره :

واگذاری درمان بمردم

امور درمان باید بمردم سپرده شودتا وضع‌آن‌بهبودیابد

● در همه دنیا ، کار های درمانی وموسسات درمانی در دست مردم است

● معتمدان انجمنهای بهداری باید بانظر روسای بهداری وفرمانداران تعیین شوند

مطالعات وزارت بهداری برای - واگذاری امور درمان بمردم ادامه دارد و بطوریکه آقای دکتر جمشید آموزگار وزیر بهداری چند روز پیش اظهارکرد ،طرح واگذاری امورد‌رمانی بخود مردم بطور آزمایشی در چند نقطه تهران بمرحله اجرا در میآیدو پس از این مرحله در سراسر کشور بتدریج اجرا میشود .

● نظر پزشکان

در این مورد امروز خبرنگار ما با چند تن از آقایان پزشکانی که در مورد طرح واگذاری امور درمان به مردم مطالعاتی داشتند ، تماس گرفت و نظرات آنها را سئوال کرد .

آقای‌دکتر نوربخش مدیر کل سابق وزارت‌بهداری اظهار داشت : هرچند امرواگذاری‌امورد‌رمانی بمردم مراحل قانونی خود را طی کرده ، معهذا احتیاج به اصلاحاتی دارد که تاانجام نشود ، بنظر مشکل میرسد که بتوان باوضع فعلی نتیجه مطلوبی از آن گرفت .

آقای‌دکتر نوربخش‌افزود : بموجب این‌قانون انتخاب معتمدان‌محل برای تشکیل انجمن های بهداری با نظر فرماندار انجام میگیرد ، در حالیکه همانطورکه در سمینار دوسای‌ادارات بهداریهای شهرستانهای تابعه استان مرکزی به آقای دکتر مرشد معاون پارلمانی‌وزارت بهداری پیشنهادنمودم در مورد‌انتخاب معتمدان محل که در کار امور درمانی نظارت میکنند صلاح و بهتر اینست که انتخاب این افراد بانظر فرماندار و رئیس بهداری محل انجام گیرد . زیرا وزارت بهداری در چند شهرستان که این قانون را بموقع‌اجرا گذاشت با اشکالات زیادی مواجه شد و بعضی از معتمدان محل که برگزیده شده بودند در کار خود اعمال غرض نموده و بکلی شیرازه امور بهداری محل را از هم‌گسستند

● اصلاح قانون

آقای دکتر نوربخش در پایان - اظهارات خود گفت : اگر وزارت بهداری بخواهد در اجرای منویات شاهنشاه قانون واگذاری امورد‌رمانی را بمردم بنحو مطلوب و مردم پسند بموقع اجرا بگذارد ، باید با اصلاح قانون در مورد انتخاب معتمدان‌محل اشخاصی را بعنوان هیئت امناء از معتمدین هر شهر انتخاب نماید که کاملا بی غرض بوده و صداقت و امانت و درستی آنان حقیقتا مورد تائید قاطبه مردم باشد ، وهمانطور که‌متذکر شدم انتخاب آنها تنها بانظر فرماندار نتیجه مطلوب نمیدهد .

آقای دکتر سیف‌الدین نبوی‌اظهار داشت : شك نیست که باید امور درمانی دست خود مردم باشد واجرای این امر نتایج مطلوبی رادربرخواهد داشت. در صورتی که امور درمانی بمردم واگذار شود خودشان دلسوزی میکنند ، خودشان نظارت میکنند، خودشان ارشاد و هدایت میکنند ، و چنانچه سازمانهای پزشکی با کمبود بودجه روبرو شدند روی اعتماد محلی که دارند‌کمبود بودجه‌را تامین خواهند کرد.

آقای دکتر نبوی افزود: در وضع فعلی منظور ازواگذار کردن‌بیمارستان ها بمردم اینست که هدایت اداره امور وارشاد را بمردم بدهند والادکتر وداروسا بر سرکار خود هستند و سازمان بیمارستانها و درمانگاه ها و سایر موسسات پزشکی‌تغییر نخواهد کرد. در ممالك اروپائی‌هربیمارستان دارای هیئت امناء است‌که ازمعتمدین محلی برگزیده شده‌اند وآنها از نقطه نظر بودجه هدایت ارشاد و راهنمائی امور بیمارستان هارا اداره میکنندو اما بهیچوجه در امور پزشکی دخالت نمی نمایند .

در حال حاضر بنظر من کاری که میشود درایران کرد این است که‌برای تمام بیمارستان های موجود هیئت‌های امناء تشکیل دهند و هیئت امناء که ازهمان معتمدین محلی‌هستند وازبین خود مردم انتخاب شده‌اند در امور درمانی نظارت کنند و چنانچه اتفاق افتاد که بیمارستانی از جهت بودجه دچار مضیقه شد از نفوذ محلی خود استفاده کنند .

البته این نکته راهم باید متذکر شوم که مفهوم واگذاری امورد‌رمانی بمردم همین است که عرض کردم و نباید این اشتباه بشود که فرداصبح هرکس تابلوئی بزند و کار درمانی راانجام دهد، منظور دخالت مردم در امور درمانی ، نظارت آنها در کار بیمارستان ها است و البته استفاده از وجود معتمدان‌هر محل هم به نفع بیمارستان ها وهم به سود خودمردم خواهد بود .

درهمه دنیا اینطور است

آقای دکتر ناصر اتفاق عضوهیئت مدیره پزشکان فارغ‌التحصیل امریکا درباره واگذاری امور درمانی بمردم چنین اظهار داشت: علی‌الاصول در همه‌جای دنیا درمان‌دردست مردم‌است و معمولا سه، چهار نوع بیمارستان وجود دارد .

یکی بیمارستانهائی است که‌گروهی از اطباء دایر میکنند که اغلب این بیمارستان ها خصوصی است .

یکی بیمارستانهائی‌است که‌بوسیله موسسات خیریه، کلیساها ، اوقاف تهیه میشود که آنهم‌بدست مردم‌اداره میشود.

یکی هم بیمارستان های وابسته بدانشگاه هاست که‌در هیچ جای‌دنیا اینگونه بیمارستان ها مسئولیت کار درمان مردم را بعهده نمیگیرند و جوابگوی احتیاجات مردم نمیتوانند باشند . چون این بیمارستان ها محل آموزش محصلین طب است . و اگر بخواهند روزی ۴۰-۵۰ مریض را راه بیاندازند دیگربیمارستان‌بدرد محصل طب نمیخورد .

آقای دکتر اتفاق افزود: درمقابل دولت، ازلحاظ اینکه جوابگوی مردم باشد، باید امور درمانی را بمردم واگذار کند و بخودشان مسئولیت و اختیار بدهند .

وزارت بهداری وظیفه‌اش‌بالا بردن سطح بهداشت، امور بهداری ،مبارزه باامراض ، ریشه‌کن کردن بیماریها، پیش‌گیری ، بهبودی در تغذیه‌عمومی وتامین وسائل اولیه بهداشتی (نه درمانی) برای مردم است .

مطلب اساسی اینست که راههائی راکه سایرین‌رفتند و بمقصودرسیدند مانیز باید دنبال کنیم .

درتمام دنیا ازلحاظ علم پزشکی. وظایف درمانی،وظایف‌مردم وبهداری روشن شده و دیگر جای بحثی وجود ندارد .

مدیر کل‌جدید وزارت بهداری

چون آقای دکتر سیدجمال‌الدین نوربخش مدیر کل وزارت بهداری ورئیس بیمارستان فیروزآبادی بازنشسته شده است بدستور آقای دکتر آموزگار وزیر بهداری‌آقای دکتر ابراهیم برزگر بازرس عالی وزارت‌بهداری‌بمدیریت کل‌ورياست بیمارستان فیروزآبادی منصوب و مشغول کار شد

سخنرانی‌در انجمن قلم

ساعت پنج ونیم بعدازظهر امروز ، دبیر کل‌انجمن قلم،در موضوع کنگره جهانی نویسندگان دراسلو ،در تالار هوزه ایران باستان ،سخنرانی‌میکند.

تقویم اطلاعات

یکشنبه- پنجم‌شهریور ماه۱۳۴۳- بیستم‌جمادی‌الاول ۱۳۸۴ -بیست‌وهفتم سپتامبر ۱۹۶۴ .

طلوع آفتاب ساعت ۵و۵۵ دقیقه
اذان صبح ساعت ۴و۲۴ دقیقه
غروب آفتاب ساعت ۴۶۵۵ دقیقه

تلویزیون ایران

برنامه امشب

۶٫۰۱ اعلام برنامه
۶٫۰۴ خردسالان
۶٫۳۰ آرایش
۶٫۴۵ ورزش
۷٫۰۰ خانه جوانان
۷٫۳۰ فیلم موزیکال
۷٫۴۵ مصاحبه
۸٫۰۰ هنرهای زیبا
۸٫۳۰ ته‌دانسان هفته
۹٫۰۰ ۰۰۰ر۶۴ ریالی
۹٫۳۰ اخبار
۱۰٫۰۰ فیلم سینمائی
۱۱٫۳۰ پایان برنامه

پلیس امریکا در حادثه قتل کندی مقصر است

در ساعت ۱۳٫۱۵ «تی‌پیت» که در خیابان با اتومبیل میرفت مردی را با مشخصات شخص مظنون‌دید«تی‌پیت» در طرف چپ اتومبیل خود را باز کرد واز جلوی آن بسراغ آن مرد رفت وقتی به نزدیك چرخ جلو طرف راننده رسید آن مردی که در پیاده‌رو بود طپانچه ای کشید و چند تیرپیاپی شلیك کرد . چهار تیر به «تی‌پیت» خورد و اورا بلافاصله به قتل رساند . ساعت ۱۳٫۴۹ دقیقه رادیوخبرمشابهت مرد قاتل «تی‌پیت» را بافرد مظنون بقتل کندی پخش کرد ساعت۱۳٫۳۵ رادیو پلیس اخطار کرد اطلاع داشته باشید که فرد مظنون وارد سینمائی واقع در غرب (جفرسون) شد درعرض چند دقیقه سینما محاصره شدچراغهای سالن روشن گردید و «مکلدونالد» پلیس‌و چند نفر دیگر بطرف آن مرد رفتند و پس از کشمکش مختصری‌او را خلع سلاح کردند و دستبند زدندو به مرکز پلیس بردند .

● مهلت نبود

اولین گلوله‌ای که بکندی خورددر پشت گردن وی جای گرفت و زخمی بوجود آورد که لزوما مهلك نبود ،و دومین گلوله بسمت راست‌پشت‌سر رئیس جمهوری شلیك شدو بهدف اصابت کردو این زخم دومی عمیق و بزرگ‌و کشنده بود .

«کانالی» فرماندار دالاس نیزازقسمت پشت هدف گلوله قرار گرفت وزخمی بوجود آورد .

کارشناسان برسر اینکه در کدام نوبت گلوله به کانالی اصابت کرد اختلاف دارند. بعضی‌معتقدند گلوله‌ای که‌از گلوی کندی گذشته بودبه‌کانالی اصابت کرده است .

● قسمت‌هائی ازمتن‌گزارش

مقدمه - قتل جان‌کندی جنایت ستمگرانه و لرزاننده‌ای بود که‌علیه یك انسان یك خانواده ، یك ملت و تمام بشریت صورت گرفته است .

رهبری جوان و نیرومند ، چهارمین رئیس‌جمهوری آمریکا که بقتل رسید، مردی‌بود که خودرا وقف استقلال‌معقول و تحول سیاسی مسالمت آمیز نموده بود . کمیسیون در ۲۹ نوامبر۱۹۶۳ بموجب حق مردم برای دانستن واطلاع کامل و دقیق وقایع بوجود آمد که اینك گزارش خودرا میدهد :

ساعت ۱۱٫۴۰روز ۲۲نوامبر :پرزیدنت کندی‌و همسرش‌باهمراهان به«لافیلد» در دالاس تکزاس رسیدند .

آنها قراربود اولین روز بازدیدخود را از تکزاس ، که ۵ ماه قبل‌مقرر شده بود ، صورت دهند .

لیندون جانسون معاون کندی و کانالی فرماندار تکزاس نیز باآنها بودند . ساعت ۱۱٫۵۰ موکب آنها از «لافیلد» راه افتاد . وقتی به خیابان اصلی شهر رسید عده مستقبلین‌فزون از حدبود . وقتی اتومبیل کندی به چهار راه « هوستون والم‌استریت » رسید ، میخواست مستقیما عبورکند. در کنار چهار راه عمارت ۷ طبقه‌قرمز آجری کتابخانه مدرسه دالاس قرار داشت .

چند ثانیه گذشت‌و صدای‌سه‌گلوله پیاپی بگوش رسید. دوگلوله یکی‌از قفای رئیس جمهور وارد شدوبطرف ستون فقراتش رفت واز جلوی‌گلوی او خارج‌شدو سوراخی‌در قسمت‌پائین کراوات او بوجود آورد .وهمین زخم کاری‌بود که‌اورا ازپا درآورد .

بعد که کندی‌رابه بیمارستان‌بردند پزشکان حرکات نامنظم‌تنفس واحتمالا وقفه آنرا مشاهده کردند، زیرانبض اواصلا حس نمیشد . آنها جای زخم وسیعی را درپس‌کله کندی‌و سوراخ کوچکی درثلث‌تحتانی گردنش‌مشاهده کردند. آنها که‌برای نجات جان کندی عجله داشتند او را برنگرداندند که پشت اورا معاینه کنند . در ساعت یك بعداز ظهرحرکات‌قلب بکلی‌ازبین رفت‌و کشیش مراسم مذهبی را بجا آورد،و اعلام شد که رئیس جمهور مرده است .

● یك قربانی دیگر

چند شاهد گواهی دادند که در جلوی‌ساختمان دیده اند که گلوله ها از تفنگی در پنجره پائین طبقه ششم ساختمان کتابخانه مدرسه‌شلیك شده است .

یکی از آنها فورا به پلیس گفت مرد لاغراندامی را در حدود سی‌ساله دیده است که از طبقه ششم کندی‌را هدف می گرفت ساعت ۱۲٫۴۵ رادیو مشخصات مظنون به قتل را پخش‌کرد درست ۴۵ دقیقه بعد یك تیراندازی دیگر در دالاس صورت گرفت وقربانی آن «تی‌پیت» مامور پلیس دالاس‌بود.

در گزارش به‌شهادت کسانی که شاهد عینی جریان بوده‌اند اشاره‌شده است شنود مزبور گفته‌اند که از طبقه ششم یك‌عمارت شلیك‌شد وکبوتران اطراف‌وحشت زده متفرق شدند.

● تصادم با شیشه

یکی از شهود گفته است قاتل که بعدا دانسته شد نامش اسوالد است بعد ازشلیك تفنگ‌خودرا بداخل‌عمارت کشید و شاید لحظه‌ای چند تامل‌کرد تامطمئن شود که هدف خود را زده است و پس ازآن ناپدید شد .

در گزارش گفته میشود که یك گلوله‌به شیشه‌جلوی اتومبیل‌لیموزین رئیس جمهوری اصابت کرده ولی از آن نگذشته است . نوع زخمهائی که در جای گلوله‌ها بوجود آمده و جای اتومبیل نشان میدهد که گلوله‌هابابد ازبالا واز پشت سر رئیس جمهوری شلیك شده باشند.

برای یك بطری مشروب آدم کشت و بحبس ابد محکوم شد

محمد حسین کریمی

دادگاه عالی جنائی مردی راکه بابطری ، مشروب فروش خیابان شاهپور را کشته بود به‌حبس ابد وبرداخت ده‌هزار تومان غرامت به بستگان مقتول محکوم کرد .

متهم که محمد حسین کریمی نام‌دارد یکی از شبهای فروردین ماه گذشته بمغازه مشروب فروشی اوهان عیسی قلیان درانتهای‌خیابان شاهپور رفت و پس ازصرف‌مشروب از مغازه خارج شد . یکی دوساعت بعد محمدحسین بایك بطری خالی بمغازه برگشت و چون دید مغازه بسته شده است ، بخانه اوهان که نزدیك مغازه بود رفت و پس از آنکه اوهان از خانه بیرون آمد، محمدحسین از وی خواست که با گرفتن شیشه خالی ، یك بطری مشروب باو بدهد . صاحب مغازه اظهار داشت که در خانه مشروب ندارد و سپس در مقابل تقاضای مشتری که بمغازه‌بیایدوباومشروب بدهد ، امتناع نمود .

● **ضربه بطری**

اصرار مشتری وانکار فروشنده بخاطر یك‌بطری مشروب ادامه‌یافت وتابه‌آنجا رسید که کار بمشاجره کشید و محمد حسین بابطری‌خالی که در دست داشت ضربه‌ای به‌سر اوهان زد و مرد مشروب‌فروش بیوشهی بزمین افتاد .

مشروب‌فروش به بیمارستان منتقل شد ولی پس از چند روز بیهوشی براثر ضربه وارده درگذشت .

بادستگیری محمد حسین وانجام تحقیقات علیه وی از طرف دادستان کیفرخواست صادر شد و پرونده دیروز درشعبه دوم دادگاه عالی جنائی بریاست آقای دکتر علمیه مطرح شد .

در کیفرخواست صادره علیه‌محمد حسین تقاضای اعدام شده بود و بستگان مقتول نیز عرضحالی‌بمبلغ یکصد هزارریال تسلیم دادگاه کرده‌بودند .

● **امتناع از جراحی**

در جلسه دیروز دادگاه مادرمحمد حسین مدعی بود که پسرش‌بی‌گناه است و مضروب شده است‌و محمد حسین نیز میگفت که برسرقیمت مشروب باوهان اختلاف داشته و شاگردان اوهان برسر او ریخته‌و مضروبش کرده‌اند .

محمدحسین میگفت‌در میان‌نزاع معلوم نشد چه کسی اوهان را مضروب کرده از طرفی پزشکان بیمارستان قصد داشتند اوهان را تحت عمل جراحی قرار دهند ولی خودش حاضر نشد و همین‌موضوع باعث مرك او گردید .

دادگاه پس از مطالعه پرونده و استماع مدافعات متهم وارد شورشد وپس از دوساعت شور محمدحسین کریمی رابحبس‌ابدوپرداخت غرامت محکوم کرد.

حادثه‌ای که ۵ کشته داشت

عکس بالا از حادثه جاده گرگان برداشته شده است و اتومبیل‌فولکس واگن وکامیونی را که باآن تصادف کرده نشان میدهد . همانطور که در عکس دیده‌میشود اتومبیل سواری‌پس ازتصادف‌چندمتردورتر بداخل‌مزرعه‌ای پرتاب شده است .در این حادثه‌که دیروز خبرآن‌باطلاع خوانندگان‌محترم رسید ، اتومبیل سواری‌درهم شکست‌وآتش گرفت و۵نفراز۷ نفرسرنشینان آن کشته شدند.

جوانی باتهام‌قتل‌همسر سابقش‌محاکمه‌میشود

حسین صحرائی

شعبه پنجم دادگاه عالی جنائی‌محاکمه جوانی را که باتهام قتل همسر سابق خود تحت تعقیب قرار گرفته است شروع کرد. این‌جوان که میرزاحسین صحرائی نام دارد نیمه شب نوزدهم مهرماه سال گذشته ۸ روز پس‌از طلاق گفتن زن ۲۷ ساله‌اش، درمقابل چشمان ٦ فرزندش باچاقو اوراکشته بود .

ساعت یازده شب نوزدهم مردادماه پاسبان خیابان فرصت از داخل یکی از آلونك‌های‌این خیابان فریاداستمداد زنی‌را شنید .وقتی پاسبان خود را بمقابل این آلونك رسانید عده زیادی ازاهالی در آنجا جمع شده بودند .در داخل آلونك منظره رقت آوری بچشم میخورد . زن جوانی بحال مرك در گوشه‌ای افتاده و ٦ فرزند بزرك و کوچك او اطرافش جمع شده و گریه میکردند و ازفرط وحشت و ناراحتی برخود می‌لرزیدند .

قدسی دختربزرگترشمسی بپاسبان گفت که پدرم چند دقیقه پیش وارد خانه شدو پس‌از نزاع با مادرم اورا باچاقو زد و فرار کرد .

قدسی اضافه کرد:پدرم عمله‌است وبا وجود این چندی قبل زن دیگری گرفته است و مخارج زندگی ما را نمیداد .۸روز پیش پدرم ، مادرم را طلاق دادو بهانه‌اش هم این بود که نان فروش محله را دیده‌که بامادرم حرف میزده است .

● **تقاضای اعدام**

حسین صحرائی چند ساعت پس‌از وقوع قتل توسط مامورین دستگیرشد وضمن بازجوئی گفت:چون زنم‌شمسی بانان فروش محل رابطه داشت من‌او را طلاق دادم. امشب برای دیدن بچه هایم بخانه او رفتم ولی شمسی‌بمن اعتراض کرد که چراوارد خانه شده‌ام هنگامی‌که میخواست مراازخانه‌بیرون کند بین ما نزاعی درگرفت‌و من‌باچاقو شمسی را زدم و ازخانه بیرون‌رفتم!

دادستان درکیفرخواست برای‌متهم تقاضای مجازات اعدام کرده است .

از دیروز محاکمه حسین صحرائی در شعبه پنجم دادگاه جنائی بریاست

دختر رابزور بمحضر برد!

جوانی‌که دختری را بازور وتهدید بمحضری برده بود تا با او ازدواج کند دستگیر شد . اوکه احمد نام داردو ۱۸ ساله است بوسیله مامورین ژاندارمری مرکز در چهار راه عباسی دستگیر شده‌است .

احمد متهم است‌که فریده را از راه مدرسه بازور ربوده و با تهدید او را بمحضر برده‌است ولی صاحب محضر بعلت کافی نبودن مدارك آنها رابرگردانده است احمد باپرداخت ۴۵ تومان به رهگذری ، اورا راضی‌کرده بودکه در محضر خودرا پدر فریده معرفی کند .

فریده میگفت چون اوو پدرش بدرخواست ازدواج احمد توجهی نمی کردند او دست باینکار زده است.

احمد امروزازطرف ژاندارمری‌خزانه امامزاده حسن بدادسرا اعزام گردید و بازداشت شد .

بیمار خودکشی کرد

امروز از طرف دادستان تهران بازپرس شعبه ٦ ماموریت‌داده شد تا درباره خودکشی یك بیمار اقدام‌نماید و چنانچه سهل‌انگاری و یاعدم‌مراقبتی صورت گرفته باشد ، مسئولین را تعقیب کند .

این بیمار احمد زمانی فرزند امیر نام داشت و ساعت ۱۲ پریشب خودرا از طبقه دو م‌بیمارستان فیروز آبادی بزمین پرتاب کرده بود . متوفی از چندی پیش دراین بیمارستان تحت‌عمل جراحی قرار گرفته و بستری بود .

بازداشتی مجلس عروسی !

صمدصمدی‌که‌باتهام پوشیدن‌لباس سرگردی بوسیله مامورین ژاندارمری مرکز دروارمین دستگیر شده بود امروز تسلیم مقامات صالحه شد تا معلوم شود که بچه دلیل دست باین عمل زده است .

همانطور که‌دیروز اطلاع دادیم این شخص در یك مجلس عروسی دستگیر شده‌است .

عمل این مرد طبق ماده ۱۲٦ قانون مجازات عمومی جرم است این ماده برای کسانیکه علنا لباس رسمی یا نشان یا امتیاز دولتی استعمال می کنند و حق آنرا ندارند مجازات‌در نظر گرفته است . در عکس بالا متهم بالباس افسری دیده میشود .

جوان ۱٦ ساله ای بنام‌عشق علی‌نادری (عکس بالا) ۲۵ روز است گم شده است : پدر او درخواست دارد هر کس از فرزند گمشده او خبری دارد به نشانی زیر اطلاع دهد .
اصفهان – خیابان چهار باغ پاساژکازرونی فروشگاه‌سپاهانی

تصادف‌منجر بمرگ

دیروزمرد ۳٤ ساله ای بنام عبداله محمدیان فرزند حاجی در یك حادثه رانندگی کشته شد .

این مرد در اثر تصادف باااتومبیل استیشن شماره ۸۷۳۰۸ در بخش ۱۲ تهران درگذشت .

دزد عاشق همکارش را بدام انداخت

سارق از همدان بتهران آمده‌بود تاپول جمع کند وشیربهای نامزدش‌را بپردازد

مردی از همدان بتهران آمد تاکار کند وپولی جمع نمایدوبا این پول بادختر مشهدی رمضان که سه‌هزار تومان شیربهایش بود ازدواج کند. اما درتهران بدزن دیگری دل بست که خواستکار های دیگری هم داشت. این مرد برای آنکه قبلاز رقبایش‌با زن مورد علاقه‌خود ازدواج کندتصمیم گرفت هرچه زودتر پولی تهیه کندو چون اغلب پول فراوان بی زحمت بدست نمی‌آید، کارش بدزدی کشید. امّا در این هنگام نیز بقول خودش بدشانسی آورد،زیرایکی‌از همکارانش رقیب وی ازآب درآمدو هنگام سرقت اورا بدست مامورین گرفتار کرد .

دیشب مامورین ژاندارمری‌مرکز درتهران‌نو جوان ۳۲ساله‌ای رابااتهام دزدی دستگیر کردند این جوان که محمود نام‌دارد میگفت دوماه پیش از همدان بتهران آمدم تا در اینجاپولی فراهم کنم و به‌شهر خودم برگردم . مقصود من‌از جمع کردن پول ، تهیه وسائل عروسی بود، زیرا از سه‌سال پیش دختر مشهدی رمضان را نامزد کرده‌ام اما تا دوماه پیش نتوانستم ۳۰ هزارریالی را که مشهدی رمضان بعنوان شیربها میخواست بپردازم و با دخترش عروسی کنم .

● **آشنائی بابی‌بی !**

محمود سپس گفت :در تهران در خانه‌ای در دروازه‌غار اطاقی‌بماهی ٦۰ تومان اجاره کردم ومشغول کار بنائی شدم .

یکروز تعطیل که‌در خانه مانده بودم، «بی‌بی»دختر صاحبخانه‌رادیدم بی‌بی‌دو روز قبل از شوهرش طلاق گرفته و بخانه مادرش آمده بود .

اتفاقا همان روز با بی‌بی که زن ۲۵ ساله‌ای است واز شوهر اولش ۳ فرزند دارد آشنا شدم . من وبی‌بی توانستیم یك ساعت باهم صحبت کنیم هرچه بی‌بی‌را نصیحت کردم‌که با شوهرش آشتی کند قبول نکردو گفت که تصمیم دارد با شخص‌دیگری که درمیدان کار میکند ازدواج کند .

● **مانع لای کامیون ماند**

محمود افزود:از همان اولین‌ساعت آشنائی با «بی‌بی» من عاشق او شدم و۲۰روز بعد تنهاسدراه ازدواج مزو بی‌بی ازمیان رفت و نامزد او درمیدان لای دوکامیون حامل خیار گیرکرد و مردو من یکهفته بعد رسما ازبی‌بی خواستگاری کردم و از ازدواج بادختر مشهدی رمضان و بازگشت بهمدان منصرف شدم .

بی‌بی تقاضای مرا پذیرفت ،ولی شرط ازدواج را تهیه وسایل یك زندگی آبرومند قرار داد . او گفت که موقع طلاق‌گرفتن از شوهرش همه جهیزیه اشرا باو بخشیده و دیگر

بقیه در صفحه ۱۳

گمشده

جوان ۱٦ ساله ای بنام‌عشق علی‌نادری (عکس بالا) ۲۵ روز است گم شده است : پدر او درخواست دارد هر کس از فرزند گمشده او خبری دارد به نشانی زیر اطلاع دهد .
اصفهان – خیابان چهار باغ پاساژکازرونی فروشگاه‌سپاهانی

پیدا شده

ساعت زنانه با بند طلا در بهارستان پیداشده صاحب‌آن می تواند برای دادن نشانی و دریافت در حسابداری اداره روزنامه اطلاعات به‌آقای نورائی مراجعه نمایند .

نورائی

آگهی مناقصه ماسه‌برداری‌دریاکنار

در تعقیب آگهی مورخ ۱۳٤۳ر٦ر۳۰ شرکت سهامی آتیساز ماسه برداری زمین های دریاکنار واقع در چهار کیلومتری از بابلسر بطرف فریدونکنار رابرطبق شرایط زیر به‌مناقصه میگذارد :

۱– سطح پروژه در حد جنوبی هم طراز باسطح ویلاهای ساخته شده و تقریبا درارتفاع ٦ر۵ متر ازسطح دریاو شیب محوطه پس از تسطیح هفت‌درهزار درنظر گرفته شده است .

الف : قطعه اول بعرض ۳۵۰ متر در امتداد ضلع جنوبی ویلاهای دریاکنار بطرف مغرب و بفاصله چهارصد متر طول تاشصت متری دریا درامتداد شمالی – جنوبی بمنظور تسطیح

حجم ماسه برداری	۱۸۰۰۰۰ مترمکعب
حجم ماسه ریزی	۷٦۰۰۰۰ مترمکعب

ب: قطعه دوم بعرض چهارصد متر درامتداد قطعه اول بطرف مغرب و به‌فاصله چهارصد متر تاشصت متری‌دریا درامتداد شمالی جنوبی بمنظور تسطیح

حجم ماسه برداری	۲۵۰۰۰۰ مترمکعب
حجم ماسه ریزی	۸۰۰۰۰ متر مکعب
جمع‌کل ماسه برداری	٤۳۰۰۰۰ متر مکعب
جمع کل‌ماسه ریزی	۱۵٦۰۰۰ متر مکعب
	۲۷٤۰۰۰ متر مکعب

۲– کلیه ارقام فوق تقریبی و ممکن است بمیزان صدی پنجاه‌کمتر یابیشتر باشد.

۳– مدت از تاریخ شروع بکار که پنج روز بعد از امضاء و مبادله قرارداد خواهد بود تا دوماه شمسی .

٤– تهیه‌جاو مسکن ولوازم کار و پرداخت بیمه های اجتماعی کارگران و مالیات و عوارض و غیره از هر حیث و هرجهت بعهده پیمانکار میباشد .

۵– پیشنهاد دهندگان باید مبلغ پنجاه هزار ریال بحساب ۱٤٦۰ بانك بازرگانی شعبه بهار بعنوان سپرده پرداخت و قبض رسید بانك را ضمیمه پیشنهاد فرمایند تاچنانچه مناقصه بنام پیشنهاد دهنده اصابت واز عقد قرارداد وانجام کارخودداری نمود مبلغ مزبور بسود شرکت ضبط شود .

٦– پیشنهاد باید خیلی صریح وواضح بودم وقیمت پیشنهادی برای هرمتر مکعب باحروف تمام نوشته شود .

۷– به پیشنهادات باقیدو شرط ترتیب اثر داده نخواهدشد .

۸– اشخاص و یاشرکتهائی میتوانند پیشنهاد بدهند که دارای‌ماشین آلات ولوازم مربوطه بوده و سابقه باینکار داشته باشند .

۹– پیشنهاد دهندگان باید پیشنهاد خودرا سربسته و لاك و مهر نموده تاآخر وقت روز شنبه ۱۱ مهر ۱۳٤۳ در مقابل اخذ رسید بدفتر شرکت سهامی آتیساز واقع درخیابان بهار شماره۱۰ تسلیم نمایند و روی پاکت باید نوشته شود «راجع بمناقصه ماسه برداری دریاکنار» .

۱۰– پیشنهادات ساعت پنج بعدازظهر روزسه‌شنبه ۱٤ مهر ماه ۱۳٤۳ مفتوح وشرکت دررد و قبول یك‌یا کلیه پیشنهادات واصله مختار و مجاز خواهد بود وحضور پیشنهاد دهندگان هم آزاد و بلامانع میباشد و پس از قرائت پیشنهادات شرکت‌درظرف یکهفته تصمیم قطعی اتخاذ خواهد نمود .

آ–۲۳۲۸۹ شرکت سهامی آتیساز

آگهی سازمان ترویج کشاورزی

سازمان ترویج کشاورزی برای‌تکمیل کادر سرپرستی ترویج کشاورزی بخشها و شهرستانهای استانهای نمونه گرگان، مازندران، گیلان ،آذربایجان شرقی، آذربایجان غربی ، کردستان احتیاج به ٤٦نفر مهندس کشاورزی (مرد)دارد برای نام نویسی تعدادمهندسین کشاورزی مورد نیازقبلا آگهی صادر و ۹۱ نفر مهندس کشاورزی ثبت نام نموده و در کنکور استخدامی شرکت نمودند.

چون تعدادی از قبول شدگان در کنکور تاکنون برای تکمیل مدارك باین سازمان مراجعه‌نکرده‌اند اینك‌مجددا اعلام میدارد که حداکثر تا دهم مهر ماه میتوانند باین سازمان مراجعه و ثبت نام نمایند.

ضمنا باطلاع سایر مهندسین کشاورزی که بعللی نتوانسته‌اند در مسابقه سازمان ترویج کشاورزی شرکت نمایند میرساند که در صورت تمایل خدمت در شهرستانها و استانهای ذکر شده بادردست داشتن مدارك مشروحه زیر جهت شرکت در مسابقه باداره کل ترویج کشاورزی این سازمان واقع‌در خیابان ویلا– خیابان خبیر تا تاریخ دهم مهر ماه مراجعه نمایند .

۱–دانشنامه فارغ التحصیلی از دانشکده های کشاورزی (درصورت تحصیل در خارج از کشور ارائه ارزش تحصیلی از شورای‌عالی‌فرهنك)

۲–گواهی صحت مزاج از بهداری وزارت کشاورزی

۳–عدم سوء پیشینه تاریخ شهریور و یا مهر ماه ۱۳٤۳

٤–شش برك رونوشت مصدق شناسنامه تاریخ۱۳٤۳

۵–دوازده قطعه عکس٦×٤

٦–خاتمه خدمت ویا معافیت نظام وظیفه(جز معافی پزشکی‌و آماده بخدمت)

۷–معرفی‌نامه از سازمان هدایت فارغ التحصیلان کشور

۸–سپردن تعهد عدم پیشینه درسایر وزارت خانه هاو موسسات دولتی

۹–تعهد انجام پنجسال خدمت

استخدام شوندگان طبق آئین نامه استخدامی کارکنان طرحهای غیرمستمر سازمان برنامه بکار گمارده خواهند شد .الف ٤۳٦۱

از طرف مدیر کل سازمان ترویج کشاورزی – مهندس میرحیدر

آ–۲۳۲۷٤

برنامه آینده سینماهای

ایران– تابستانی تهران زمستانی میامی – اونیورسال

ریچارد هاریسون – آنا رانالی

لئوانکوریز

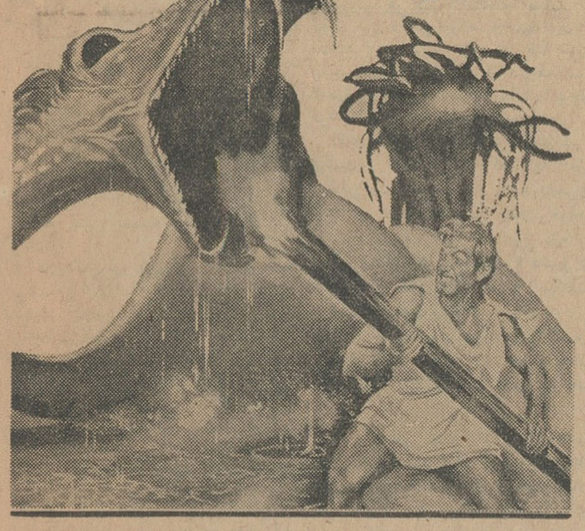

پرسیو

جنگجوی شکست ناپذیر

سینماسکوپ رنگی دوبله‌بفارسی

ازفردا صبح در

سینما چارلی

THE HUSTLER

بیلیاردباز

سینماسکوپ دوبله بفارسی

باشرکت

پل نیومن

جکی گلیسون

پاپیر لوری

شروع سئانسها ۱۰ر۳۰ صبح –۲ر٤۵–۵–۷–۹ر۱۵

از صبح سه‌شنبه در سینماهای

ادئون . رادیوسیتی

فیلمی از «استانلی‌دانن» کارگردان وتهیه‌کننده «معما»

دوریس دی

جان‌دریت – باربارانیکولز

درفیلم

رقص در تاریکی

رنگی دوبله بفارسی

PAJAMA GAME

محصول کمپانی برادران وارنر

ما احتیاجی بتقلید از بیگانه...

بقیه از صفحه اول

● **سخنرانان میتینگ**

برنامه میتینگ میدان شهرداری تبریز ساعت چهار و سه ربع آغاز شد ، دراین میتینگ در آغاز بانوان شهبازی نماینده فرهنگیان وشورای عالی زنان ، آقایان سعید پدرامی نماینده کارگران و ایلخچوئی‌نماینده کشاورزان سخنانی آیراد کردند و پشتیبانی مردم را از انقلاب شاه و مردم ابراز داشتند، ناطقین پیوستگی جمعیتهای‌بانوان، کارگران‌وکشاورزان را بحزب ایران‌نوین اعلام کردند .

● **سخنان نخست‌وزیر**

آنگاه‌آقای منصور نخست وزیرطی سخنانی اظهار داشت : روز گاری را که قلب ایران ازبدنش جدا شده‌بود هنوز نسل جوان‌ایران فراموش‌نکرده است .

هنوز آثار شوم اعمال‌نفوذ خارجی و دسته بندیهای خائنانه داخلی از افکار مادور نشده است و بیاد داریم چه تفاوتی بین آنروزی که رهبر توانای ایران در پیشاپیش صفوف ارتش‌توانا برای آزادی آذربایجان باین خطه‌قدم گذاشتند وامروزکه‌ما با آزادی وتوانائی دورهم جمع شده‌ایم و چنین انقلاب عظیمی را بوجود آورده‌ایم و چنین مکتب جدید سیاسی را که سعادت آینده خود و فرزندانمان را دربردارد پی‌ریزی میکنیم وجود دارد .

بیائید همه دست نیایش بسوی پروردگار توانا دراز کنیم وازخداوند متعال سلامت شاهنشاه و رهبرملت ایران را آرزو نمائیم .

(جمعیت‌احساسات صمیمانه‌ای‌نسبت بشاهنشاه ابراز داشتند)

آذربایجان و آذربایجانیان هم - افتخارات بسیار زیادی کسب‌کرده‌اند. پدران شما کسانی بودند که‌دربوجود آوردن انقلاب مشروطیت سهم بسزائی داشتند . شما بودید که در وقایع آذربایجان نگاه بسوی دروازه‌های‌این استان داشتید ، تارهبرتان باین‌استان قدم بگذارد و بهمت والای مردم ،این استان زرخیز را از قید اسارت نجات دهد .ولی‌شمادر آینده کسانی‌خواهید بود که ریشه‌های جهل وناتوانی وعقب ماندگی رادررشته‌های‌مختلف اقتصادی واجتماعی از بیخ وبن خواهید کند.

● **صنایع ملی**

آقای نخست وزیر سپس به‌امکانات وسیع مادی و معنوی ایران برای پیشرفت اشاره کردو افزود : نفت ایران ، راه‌آهن ایران -دخانیات ایران - شیلات ایران - قسمتی از صنایع ایران و صنعت آینده ذوب آهن ایران هم ملی است ولی ما در راه ملی کردن این نیرو های مادی مملکت بخلاف کشورهائی‌که اول‌راه تند انقلاب اجتماعی را پیموده‌اند و مواجه با مشکلات و بی‌عدالتی هائی شده‌اند بانظر خردمندانه و تدبیر شاهنشاه بجلو میرویم . ما دیگر نیازی به تقلید کردن از دیگران نداریم ما نیازی به افکار و عقاید و فلسفه سیاستمداران بیگانه وخارج از حدود وثغور ایران نداریم - شاهنشاه ایران راهی برای این کشور ترسیم فرموده‌اندکه ما باید در این راه خود را تجهیز کنیم ، تمام‌نیروی دولت و تمام قوای ملت‌در راه‌سازندگی ایران ، بسیج شده‌است ، چهره‌های نامانوس گذشته که مانع از آزادی شما و مانع از بهره‌برداری بیشتر از نیروی ملی بود ، از بین رفته است.

● **پیش‌بینی های دولت**

دبیر کل حزب ایران نوین سپس گفت : امسال متاسفانه بسبب قهر طبیعت محصول در سراسر کشور کم و بیش قابل توجه و مورد رضایت نیست ولی دولت بیداد است و اقدامات‌کافی برای‌تامین ارزاق عمومی در سراسر مملکت شده است . ورود گندم به‌استان آذربایجان بحدی‌ادامه خواهد یافت که یکنفر تا سال‌آینده و بدست آمدن محصول سال آینده گرسنه سربه‌زمین نخواهد گذاشت‌از همین دیشب حمل آغاز شد و امیدوارم از این پس هیچگونه احتیاجی در شهرها وروستاهابگندم ونان‌نباشد ، همچنین اعتبارات وسیع کشاورزی ، از طرف بانک‌اعتبارات کشاورزی ، در اختیار مردم آذربایجان گذاشته شده‌است.

مبلغ یکصد میلیون ریال قبلا حواله شده بود و طبق تقاضای من پریروز مبلغ یکصد و ده میلیون ریال دیگر هم برای خرید بذر و احتیاجات ضروری روستائیان و حفر چاههای عمیق و امور دامپروری و کشاورزی تامین شده است و ده اکیپ سیاردر قسمتهای مختلف استان آذربایجان شرقی‌مشغول‌توزیع‌اعتبارات‌کشاورزی شده‌اند .

همچنین اقدامات وسیعی برای- استفاده از نیروی برق و آب وحفر چاههای‌عمیق‌وتامین احتیاجات‌واقعی و اجرای برنامه های حقیقی بعمل‌آمده است .

● **عمران آذربایجان**

آقای نخست وزیرآنگاه به اقدامات عمرانی و اصلاحی در آذربایجان در موردتاسیس‌سد ، راهسازی ، کارگری و غیره اشاره کرد و اظهار داشت:

من بشما اطمینان میدهم که خدمتگزاران‌این دولت حتی در اقصی نقاط مملکت و هسته مرکزی آن در تهران تمام مدت شبانه روز شاهد پیشرفتهای عظیم ملت ایران وتحقق آمال بلند شاهنشاه و رهبر خردمند ایران خواهدبود .

● **گشایش حزب**

آقای نخست‌وزیر و همراهان‌ساعت شش بعداز ظهر دیروز کمیته استان حزب ایران‌نوین رادرتبریز گشودند وسپس ازانبارهای کمکی‌شیرو خورشید سرخ و پرورشگاه خیریه فرح‌پهلوی دیدن کردند .

بیمارستان نوبنیاد شیرو خورشید سرخ نیز عصر دیروز مورد بازدید آقای نخست‌وزیر قرار گرفت .

دستور شروع انتخابات خانه انصاف

آقای دکتر باقرعاملی وزیردادگستری دستور شروع انتخابات خانه انصاف را در ده قریه از توابع اصفهان ، شهرضا و گلپایگان صادر کرد .

دادگستری درنظردارد بتدریج‌خانه های انصاف را بتمام نقاط کشور توسعه دهد .

وزیر دادگستری در آذربایجان شرقی

خبرنگار ما در تبریز گزارش‌داد آقای دکترعاملی وزیر دادگستری که باتفاق آقای نخست‌وزیربه تبریزآمده بود صبح‌دیروزازدادگستری‌آذربایجان شرقی بازدید کرد .

دراین بازدید وزیر دادگستری خطاب به قضات و کارمندان واعضای کانون وکلای دادگستری‌و سر دفتران تبریز مطالبی ایراد کرد. پس ازآن آقای علی‌ابوالفتحی‌رئیس کانون‌وکلای دادگستری تبریز درمورد دادگستری وقضات صحبت‌کردو افزود امیدواریم با راهنمائی های وزیر دادگستری از اشتباه مبری باشیم .

تبریکات به امیران و افسران

تیمسار سرتیپ عبدالعلی نجیمی نائینی

ارتقاء آنجناب را بدرجه سرتیپی صمیمانه تبریک میگوئیم .

فضل‌الله - جمشید - خلیل و محمد ایماقی‌نائینی

تیمسار معظم سرلشگرماهوتیان

ارتقاء جنابعالی را بدرجه سرلشگری تبریک عرض‌مینمایم

آ-۱۲۷۹۵ حسین -پهلوان‌پور

سرکاران سرهنك ۲خرمی- سرگرد خطیبی- سرگردخانمرادی -سرگردفدوی-سرگرد شیروانی-سروان طلوعی سروان سبحانی - سروان سروری - سروان غلامی-سروان‌مظفری

بانهایت مسرت و افتخار ارتقاء درجات آن سروران راصمیمانه تبریك میگویم بازداشتگاه موقت -ستوان‌دوم کیا

سرکاران سرگرد محرری - سروان احیائی - سروان اشرفی

ارتقاءدرجات آنسروران را صمیمانه تبریك میگویم

آ-۱۲۷۸۳ ستوان کیا

تیمسار سپهبد روحانی ریاست محترم اداره سوم

بانهایت احترام ترفیع آن فرماندهی محبوب را تبریك عرض مینماید سروان مخابرات -جلال فضیلت

تیمسار سرلشگر رئیسیان فرماندهی محترم لشگر مرافه

بانهایت احترام ترفیع آن فرماندهی محبوب را تبریك عرض مینماید سروان مخابرات - جلال فضیلت

پیشگاه مبارك اعلیحضرت همایون شاهنشاهی ارواحنافداه

عنایات شاهانه و ارتقاء درجه تیمسار سرتیپ خسروانی‌فرمانده ناحیه ۱ ژاندارمری مرکز بسرلشگری موجب کمال خوشنودی قاطبه خدمتگزاران بشاهنشاه گردیده و عموما از صمیم قلب نیل بدرجات و مقامات عالیتری را برای این‌افسر خدمتگذار که هدفی جز تامین رفاه و آسایش عمومی وخدمت بمردم‌ندارد تحت توجهات شاهانه از خداوند متعال‌خواهانیم‌نماینده کارگران کارخانه چرمسازی باقرآباد محمد جعفر همولە

سرکارسرهنك مهندس ناصر خادمی

ارتقاء جنابعالی را بدرجه سرهنك‌تمامی‌صمیمانه‌تبریك‌میگویم

آ-۱۲۷۸۵ دکتر کریم مقصودلو

سرکار سرهنك ناصر شیرانی

بدین‌وسیله ارتقاء درجه جنابعالی را صمیمانه تبریك عرض میکنم مهندس ناصر روحانی‌زاده

سرکارسرگرد مصطفوی ریاست محترم کلانتری بازار

تبریکات خودرا بمناسبت ارتقاء درجه بحضور سرکار تقدیم موفقیت ونیل بدرجات بالاتر را برای جنابعالی‌ازخداوندخواستاریم

آ-۱۲۷۸۱ حسین‌اشتری- اصغر صمصامی

سروران گرام تیمساران عظام

سپهبد سید محمدعلی روحانی - سپهبد قاسم بهاروند -سرلشکر فولاد نصیری - سرلشکر عبدالعلی ماهوتیان - سرلشکر حسین فردوست - سرلشکر محسن‌به‌آفرید-سرلشکرابوالقاسم‌سهراب‌پور، سرلشکر علی حجت کاشانی-سرلشکر محمدتقی کباری -سرلشکر حسن رئیسیان -سرتیپ‌ابوالحسن سعادتمند - چون هدف‌همه‌سروران گرام یکیست اجازه میخواهد یکجا ارتقاء بمراتب عالیه آنجنابان که حقا نائل شده‌اید تبریکات خالصانه‌خودرا بحضورتان تقدیم سعادت وسربلندی و توفیق بیشتر در راه خدمتگزاری نسبت بشاهنشاه ارجمند و میهن عزیز ازدرگاه احدیت مسئلت نمایم باتقدیم احترام

سرهنك بازنشسته ارتش -علی‌خوروش دیلمانی-لاهیجان

تیمسار معظم سرتیپ محمدعلی فرهمند

ارتقاء درجه آن تیمسار را تبریك عرض نموده موفقیت بیشتری برای آنجناب آرزومندم . سیدابراهیم حائری

تیمسار ابوالحسن سعادتمند

ترفیع آن تیمسار را تبریك عرض نموده ترقیات روزافزون جنابعالی را از خداوند خواستارم .

آ-۱۲۸۳۵ سیدمحمدعلی طاهائی

سرکار سرهنك دکتر بیوك دفتری

ارتقاء جنابعالی رابدرجه سرهنگی از صمیم قلب‌تبریك عرض نموده وموفقیت بیشترشمارا در خدمت به شاهنشاه معظم و میهن عزیز از درگاه احدیت خواستاریم .

آ-۱۲۸۳۹ رضی جلالی وبانو

سرکار سروان سعید فرهنك‌جاوید

ترفیع جنابعالی را بدرجه سروانی تبریك عرض نموده وموفقیت شمارا در خدمت به‌میهن عزیز از خداوند متعال خواستاریم .

آ-۱۲۸۳۹ رضی‌جلالی وبانو

تیمسار سپهبدمالك فرماندهی ژاندارمری کل کشور

ارتقاء تیمسار سرتیپ خسروانی رابدرجه سرلشکری به‌حضور عالی تبریك عرض کرده و امیدواریم سازمان ژاندارمری تحت توجهات آن تیمسار معظم بافسران خدمتگزاری چون تیمسار سرلشکر خسروانی بیش از پیش درراه تامین آسایش عموم گام بردارد .

کوره‌آجرفشاری اطلس - احمد جلایر - داود مسعودی

سرکار سرهنك هوشبر

ارتقاء درجه جنابعالی را صمیمانه تبریك عرض مینمایم .

از طرف افسران دائره آزمایش رانندگی - سرگردبازیار

تیمسار معظم سرلشکر ناصر اسکوئی

ارتقاء بدرجه سرلشکری جنابعالی موجب مسرت ، موفقیت تیمسار محترم را صمیمانه تبریك عرض مینمائیم .

آ-۱۲۸۱۱ تیمور اسکوئی وبانو

سرکار سرگرد رزمی

ارتقاء جنابعالی را بدرجه سرگردی تبریك میگوئیم .

آ-۱۲۸۱۱ از طرف بانوان کوی کیشا ، بانوهاشمی

تیمسار سرلشکرپرویزخسروانی

ارتقاء درجهٔ آن‌تیمسار ارجمند را از جانب خود و کلیهٔ قهرمانان باشگاه مرکزی جوانان وابسته به‌سازمان رهبری جوانان صمیمانه شادباش میگوئیم .

آ-۱۲۸۲۷ سرپرست باشگاه مرکزی‌جوانان-شاپوراسکندانی

تیمسار سرتیپ چنگیز وشمگیر

ارتقاء آن تیمسار معظم را از صمیم قلب تبریك عرض‌مینماید.

آ-۱۲۸۳۱ سارنك وبانو

تیمسار سرلشکر خسروانی

ارتقاء درجه آن‌تیمسار معظم موجب خشنودی اهالی اسدآباد گردید واز صمیم قلب مقامات عالیتری را برای جنابعالی که‌وقت خودرا صرف تامین رفاه عمومی مینمائید تحت توجهات ذات اقدس همایونی خواستاریم .

از طرف انجمن اسدآباد خزانه - اسفندیار فتح‌اله‌زاده

تیمسار سرلشکر ناصر اسکوئی

اکنون‌که بفرمان شاهنشاه معظم بدرجهٔ سرلشکری ارتقاء مقام یافته‌اید اجازه میخواهم صمیمانه‌ترین تبریکات را ازجانب خود و کلیه قهرمانان وورزشکاران باشگاه مرکزی جوانان تبریك‌عرض نمایم . سرپرست باشگاه مرکزی جوانان-شاپوراسکندانی

ریاست محترم کلانتری ۱۶

سرکار سرگرد سیدابوالحسن قائم‌مقامی

ترفیع درجه سرگردی جنابعالی را که از افسران شاهدوست ومیهن‌پرست میباشید بشهربانی‌کل کشور تبریك عرض مینمائیم‌و موفقیت جنابعالی را در خدمت بشاهنشاه محبوب و میهن عزیز از خداوند متعال خواستاریم .

حاج‌باقر رزازیان - حاج علی اصغر رزازیان

ریاست محترم گذرنامه مهرآباد

سرکار سرگرد ناصر محبوبی

ترفیع درجه سرگردی جنابعالی را که از افسران شاهدوست ومیهن‌پرست میباشید بشهربانی کل کشور تبریك میگوئیم و موفقیت بیشتر شمارادر خدمت بشاهنشاه محبوب و مهین عزیز از خداوند متعال خواستاریم .

حاج‌باقر رزازیان - حاج علی اصغر رزازیان

سرکار سروان محمدعلی فاوجی

ارتقاء جنابعالی را بدرجه سروانی از صمیم قلب تبریك عرض نموده موفقیت آنجناب را در راه خدمت بشاهنشاه و میهن عزیز از خداوند خواستارم . محمد جهانی

سرکار سروان هوشنك‌داوری

ارتقاء شما را بدرجه سروانی صمیمانه تبریك مزید سعادت و موفقیت شمارا آرزومندیم .

حسین زنجانی -حاج‌سیدجلال ملك‌پور

سرکار سرهنك فرزانه ریاست کلانتری تجریش

ضمن عرض تبریك مقام درجات عالیتری را برای جنابعالی آرزومندم علی‌اکبر میثاقی

تیمسار سرتیپ عبدالمجید معصومی

ارتقاء مقام جنابعالی را صمیمانه تبریك عرض نموده‌موفقیت حضرتعالی رادرراه خدمتگزاری به‌شاهنشاه محبوب و میهن عزیز خواهانم . حاج یزدانی

تیمسار سرلشکر سهراب‌پور

باکمال مسرت ارتقاء جنابعالی رابمقام سرلشکری تبریك گفته موفقیت‌روزافزون جنابعالی را از درگاه خداوند خواهانم .

آ-۱۲۸۵۳ علی‌اکبر ثابتی

سرکار سرهنك شیرزاد

ارتقاء درجه‌جنابعالی را صمیمانه تبریك‌عرض میکنم .

آ-۱۲۸۴۹ سروان‌نبی‌پور

سرکار سرهنك شیرزاد

ارتقاء درجه‌جنابعالی را صمیمانه تبریك میگویم .

آ-۱۲۸۴۹ سرگرد رفیع‌هاشمی

سرکار سرهنك هوشبر

ارتقاء درجه‌جنابعالی را صمیمانه تبریك‌عرض میکنم .

آ-۱۲۸۴۹ سروان‌نبی‌پور

سرکار سرهنك هوشبر

ارتقاء درجه‌جنابعالی را صمیمانه تبریك میگویم .

آ-۱۲۸۴۹ سرگرد رفیع‌هاشمی

سرکار سرهنك شیرانی - سرکار سرگرد رزمی - سرکار سرگرد تقی‌گل‌تپه- سرکار سرگرد شریفی .

ارتقاء درجه را صمیمانه تبریك میگوئیم .

سرگرد زهرائی - سرگرد رفیع هاشمی - سروان نبی‌پور - سروان نصری- سروان حقوقی - سروان تحویلدار - ستوان یکم صفوی - ستوان یکم رحیمی

آ-۱۳۸۴۹

تیمسار سرتیپ عبدالعلی ماهوتیان

ارتقاء درجه را بجنابعالی تبریك میگویم .

آ-۲۳۳۱۶ منصف

سرکار سروان احمد بصیریان

ارتقاء درجه شما را تبریك میگوئیم .

آ-۲۳۳۱۸ ستوان‌یکم‌یحیی‌آرام -بهرام آرام

سرکار سرگرد قائم‌مقامی ریاست محترم کلانتری بخش ۱۶

باکمال مسرت ارتقاء درجه جنابعالی را تبریك میگوئیم .

شرکت صالح -عباس‌سعیدی - علی‌اکبر بختیاری - میدان انبارغله

آ-۱۲۸۵۷

سرکارسروان علی‌اکبر ذوقی

ارتقاء درجه شمارا تبریك میگوئیم .

آ-۲۳۳۲۰ ستوان یکم یحیی‌آرام - بهرام آرام

تیمسار سرتیپ چنگیز وشمگیر

ارتقاء درجه جنابعالی را تبریك گفته موفقیت روزافزون شمارا در خدمت بشاهنشاه وکشور خواهانم .

آ-۱۲۸۵۹ حسام‌الدین مصباح

تیمسار معظم سرلشکر ناصر اسکوئی

ارتقاء آن تیمسار محترم را بدرجه سرلشکری وتهنیت عرض نموده موفقیت بیش از پیش جنابعالی را در راه خدمت به شاهنشاه محبوب و میهن عزیز از خداوند متعال مسئلت مینماید.

امیرضیغم‌آراسته

تیمسار معظم عبدالعلی ماهوتیان

ارتقاء جنابعالی را بدرجهٔ سرلشکری از صمیم قلب تبریك‌عرض میکنم . رضابصیر

تیمسار محترم حیدرقلی بیات

ارتقاء جنابعالی را بدرجهٔ سرتیپی تبریك عرض مینمائیم .

آ-۲۳۳۲۴ رضابصیر - مهندس مرتضی بصیر

تیمسار معظم سرتیپ حیدرقلی بیات

ارتقاء درجه جنابعالی را از صمیم قلب تبریك عرض میکنیم .

آ-۲۳۳۲۴ امیر بصیر - محمدحسین بصیر

سرکار سرهنك زین‌العابدین هوشبر

معاون اول اداره راهنمائی تهران

باکمال مسرت ارتقاء جنابعالی را بدرجه سرهنگی از صمیم قلب تبریك عرض نموده از خداوند متعال سلامتی کامل وموفقیت روزافزون آنجناب را آرزومندیم .

رشت - نمایندگی مرسدس‌بنز - حاجی رضاپور عباس میرزا محمدعلی موسوی کارمندان بنز

آ-۲۳۳۳۸

سرکار ستوان یکم پیاده حاجی تقوی‌زاده

ارتقاء جنابعالی را بدرجه ستوان یکمی صمیمانه تبریك میگوئیم

رشت : عباس تقوی‌زاده - یعقوب تقوی‌زاده - مهدی تقوی‌زاده

سرور ارجمند سرکار سرگرد قائم‌مقامی ریاست‌محترم کلانتری۱۶

ارتقاء درجه سرکار راصمیمانه تبریك عرض کرده ازخداوند متعال سعادت و موفقیت بیشتری رابرای جنابعالی آرزومیکنیم .

آ-۱۲۸۷۷ غ-نستار - دیانت

تیمسار سرلشکر علی معتضد

ارتقاء آن تیمسار معظم رابدرجه سرلشکری صمیمانه تبریك عرض نموده وتوفیق بیشتری را آرزومینماید .

آبادان - مهندس فرامرز شاه‌بختی

آ-۱۲۸۵۱

تیمسار سرلشکر حسین افسری‌نژاد

ارتقاء تیمسار معظم را بدرجه سرلشکری از صمیم قلب تبریك وشادباش عرض نموده ترقیات بیشتری را برای تیمسار محترم آرزومندیم .

آ-۲۳۳۴۶ نوشهر - کاظم دبیر رحمانی وبانو

تیمسار سرتیپ حیدرقلی بیات

ارتقاء درجه جنابعالی را صمیمانه تبریك میکنند

آ-۱۲۸۷۹ محمد وجدانی

تیمسار سرلشکر پرویز خسروانی

بایکدنیا مسرت و شادکامی از طرف قاطبه قهرمانان باشگاه تاج مشهد ارتقاء درجه جنابعالی را تبریك عرض نموده موفقیت‌های بیشتری را برای آن تیمسار عزیز آرزومینمایند .

مدیر باشگاه تاج مشهد - سیدعلی اصغر مهاجرانی

تیمسار معظم سرلشکر خسروانی

ارتقاء بدرجه سرلشکری رابه‌آن سرور گرامی تبریك عرض مینمایم . آبادان - جعفر گرگین

تیمسار سرلشکر پرویز خسروانی

مراتب خدمتگزاری جنابعالی بعموم مردم تهران روشن‌وآشکار بوده ومسلما ارتقاء درجه سرکار به‌مقام سرلشکری موید این امر میباشد بهمین مناسبت بنمایندگی از طرف ساکنین امیرآباد شمالی صمیمانه‌ترین تبریکات رابحضور تیمسار خدمتگزارعرضه میداریم .

دکتر اخوان - مهندس مستوفی - دکتر خلیلی - دکتر همایونی دکتر افراشته آ-۱۲۸۸۱

تیمسار سرلشکر خسروانی

فرماندهی محترم ناحیه یك ژاندارمری مرکز

امنیت وآسایشی که در سایه مجاهدت وکوشش شبانه‌روزی سرکار برای مردم حومه تهران فراهم گردیده نعمت بزرگی‌است که تاابد بنام جنابعالی یادخواهد شد ضمن عرض تهنیت فراوان بمناسبت ارتقاء بدرجه سرلشکری موفقیتهای بیشتری را برای آن‌افسر شریف آرزومندیم .

حاج‌حسن - حریرفروش - اسماعیل نیلچی - اکبر کاویانی - حسینقلی شریعتمداری - علی خداپناه

تیمسار سرلشکر پرویز خسروانی

ارتقاء آن تیمسار عزیز و گرامی بدرجه سرلشکری مایه افتخار کلیه قهرمانان وزنه‌برداری سازمان تاج میباشد تقاضا داریم صمیمانه‌ترین تبریکات اعضای سازمان وزنه‌برداری را بپذیرید .

منوچهر پرومند - رضا استکی - کمال سیدمهدی - نصیری تمرز - علم‌خواه -هامازاسب آ-۱۲۸۸۱

تیمسار سرلشکر پرویز خسروانی

ورزشکاران و قهرمانان سازمان ژیمناستیك باشگاه تاج ارتقاء آن رئیس محبوب رابه‌درجه سرلشکری تبریك عرض نموده‌موفقیت وکامیابی روزافزون آنجناب رادر راه خدمت بشاهنشاه گرانمایه آرزودارند .

آ-۱۲۸۸۱ رسولی ، بازرگان ، شفیعی ، خرمی ،اعظمی

تیمسار سرلشکر پرویز خسروانی

رئیس سازمانهای ورزشی تاج ایران

قهرمانان سازمان بانوان تاج باکمال مسرت و خوشوقتی‌ارتقاء آن تیمسار محترم را بدرجه سرلشکری تبریك عرض نموده ، موفقیت‌های بیشتری را در راه خدمت بشاهنشاه و میهن عزیز برای آن تیمسار معظم آرزو مینمایند .

کبیری - سودابه‌حسنی - ژاله سیدزاده -عزت‌غریبیان

تیمسار سرلشکر پرویز خسروانی

سرپرست ورئیس سازمان ورزشی تاج‌ایران

عموم قهرمانان وورزشکاران باشگاه تاج تبریز که پیوسته شاهد خدمات جنابعالی میباشند باقلبی آکنده از خوشبختی نیل بمقام سرلشکری سرکاررا تبریك عرض نموده آرزودارند هرروز باموفقیت بیشتری مقرون باشید .

مدیر مسئول باشگاه تاج تبریز دکترنصرت‌الله‌خاقانی

تیمسار سرلشکر پرویز خسروانی

مفتخرم که بنمایندگی از طرف عموم قهرمانان وورزشکاران باشگاه تاج آبادان ارتقاء آن تیمسار معظم رابدرجه سرلشکری تبریك عرض نمایم .

مدیر مسئول باشگاه تاج آبادان دکترادهم قلی‌پور

تیمسار سرلشکر پرویز خسروانی

ارتقاء به‌درجه سرلشکری که مبین‌خدمات آن تیمسار والطاف ملوکانه بجنابعالی میباشد باعث‌افتخاروخرسندی قاطبه‌ورزشکاران خوزستان میباشد خوشوقتم که تبریکات صمیمانه آنان را بحضور جنابعالی تقدیم دارم .

نماینده مجلس شورای ملی و رئیس سازمان ورزشی تاج‌خوزستان دکترعلی‌اکبر حکیم شوشتری . آ-۱۲۸۸۱

تیمسار سرلشکر پرویز خسروانی

ارتقاء بدرجه سرلشکری مزید افتخار و مباهات ورزشکاران باشگاه تاج رضائیه میباشد بهمین مناسبت مراتب تهنیت‌وشادمانی قهرمانان این باشگاه را بحضور تیمسار محترم تقدیم میدارد.

آ-۱۲۸۸۱ مدیرباشگاه تاج رضائیه سرگرد میرعمادی

تیمسار سرلشکر پرویز خسروانی

ارتقاء درجه جنابعالی باعث افتخار کلیه ورزشکاران کشور میباشد موفقیت های‌بیشتری‌برای خدمت به‌شاهنشاه و وطن عزیز برای‌آن تیمسار معظم آرزو مینمائیم .

از طرف کوهنوردان اداره تسلیحات ارتش خلیل عباسی - عباس افشار -ابوتراب قانع بصیری - ناصر رستمی جلالی

هیئت مدیره

کانون فرهنگی استاد بهنیار

افتتاح دبیرستان دختران شماره یك (مهین دخت) را باطلاع اولیاء محترم‌دانش آموزان میرساند جهت ثبت‌نام دوره اول دبیرستان و شعبات ریاضی ، طبیعی . ادبی دوره دوم همه روزه صبح و عصر بدفتر دبیرستان واقع در خیابان تخت جمشید ، مقابل در ورودی سفارت آمریکا کوچه مژده‌ای مراجعه فرمایند تلفن ۶۹۰۷۹ بهنیاز -بهمنیار- رکنی -شاهمیر - مساوات .

کلاسهای انگلیسی انجمن ایران وآمریکا

دوره پائیزی

ثبت‌نام برای کلاسهای عادی (روزی‌یکساعت پنج‌روز در هفته) که در ساعات ٤تا ٥ و ٥ تا٦ و ٦تا٧ و ٧ تا ٨ بعدازظهر تشکیل‌میشود درروزهای ٤و٥و٦ مهرماه وثبت‌نام کلاسهای فشرده (روزی‌دوساعت پنج‌روز در هفته) که در ساعات ٨تا ١٠و ١٠ تا ١٢ صبح و ٢تا ٤ بعدازظهر تشکیل میشوددرروزهای٧و٨ مهرماه از ساعت ٨تا١٢ صبح واز ٤تا٨بعدازظهر بعمل خواهد آمد . امتحان تعیین‌قوه‌برای داوطلبان جدید در روزهای‌ثبت‌نام تایکساعت قبل از خاتمه ثبت‌نام انجام خواهد شد . شروع کلاسهای عادی هفتم وفشرده ١١ مهرماه خواهد بود .

نشانی - خیابان شاه ساختمان آلومینیوم طبقه چهارم قسمت عقب تلفن ٤٠٥٠١و٤٧١٤٠

٦-١ آ-٢٢٩٥٠

شما مرتکب خلاف شده‌اید

بقیه از صفحه اول

پلیس راهنمائی و رانندگی به چاپ رسیده وازدیروز دراختیار ماموران پلیس گذاشته شده‌است ، تاهمانطور که دیروز اطلاع دادیم برای تذکر به‌رانندگانی که دفعه اول ،مرتکب خلاف میشوند، مورد استفاده‌قرارددهند هربرگ تذکاریه در دو نسخه تنظیم میشود یك نسخه آن به‌شیشه اتومبیل نصب و یابه راننده‌آن‌تحویل میشود ونسخه دوم جهت بایگانی‌به اجرائیات پلیس راهنمائی فرستاده‌می شود ،درمواردیکه رانندگان متخلف ادعا کنند که‌بار اول است که‌خلاف میکنند ،مامور مربوطه بلافاصله بوسیله بیسیم بااجرائیات تماس می گیرد‌و درصورتیکه قبلا برای راننده مزبور تذکاریه صادر شده باشداین بار برگ خلاف جریمه صادرمیشود.

● **منظور پلیس**

سخنگوی پلیس تهران امروز گفت :منظور از تذکری که وسیله برگ تذکاریه برانندگان داده میشود اینست که رانندگان بیش‌از پیش‌در اجرای مقررات راهنمائی و رانندگی احساس مسئولیت کنند وآگاه‌باشند که غرض ازشدت عملی‌که گاهی پلیس ناچار به‌اجرای آنست صرفا ایجاد نظم و تامین ایمنی عبور ومرور درشهر میباشد .

پلیس یقین دارد بارفتار جدیدکه بارانندگان بعمل می‌آید همکاری و تفاهم بیشتری بین رانندگان وپلیس بوجود خواهد آمد .

شناخته میشوند

سخنگوی پلیس تهران افزود : در برخی‌موارد که رانندگان مرتکب‌خلاف عمدی میشوند تذکاریه معنی ندارد مثلا راننده‌ایکه عمدا از چراغ قرمز عبورکند یا روبروی تابلو دور زدن ممنوع‌دود بزند باید جریمه بپردازد. تذکاریه در مواردی صادر میشود که راننده اولا اشتباه کرده باشد ثانیا خود به اشتباهی که کرده معترف باشد و اخلاقا تعهد کند که دیگر مرتکب‌این قبیل اشتباه نشود .

رئیس پلیس تهران بماموران پلیس دستور داده است که از این پس با نهایت‌احترام‌باراننده‌گان رفتار نمایند و حتی‌المقدور اگر احساس میکنند که میتوانند با بخشش ، راننده‌ای را متوجه خلاف خود کنند کوتاهی نکنند ، باید کاری کرد که پلیس و راننده‌بایکدیگر تفاهم بیشتری داشته باشند .

پلیس تهران همچنین از رانندگان انتظار دارد باموران پلیس همکاری و صمیمیت بیشتری داشته باشند .

اقدامات لشکر تبریز

در مورد راهسازی در آذربایجان

بطوریکه اداره روابط عمومی‌ستاد بزرگ ارتشتاران امروزاعلام گرداقدامات زیر ازطرف لشگر تبریزدرآذربایجان بعمل آمده است :

۱- لشگر تبریز جهت احداث راه فرعی ایستگاه مخابراتی «بولدوزر» با «تریلی» مربوطه و افسرو درجه‌دار و سرباز مورد احتیاج در اختیار اداره پست‌و تلگراف و تلفن تبریز گذاشته است .

۲-شن ریزی جاده استخر شنای تبریز بوسیله ماشینهای تخلیه کن و افراد مورد احتیاج انجام شد .

۳- لشگر تبریز بمنظور افتتاح‌جاده مرند - جامچی اتوبوس مورد احتیاج برای شرکت مردم در مراسم تامین کرده‌است .

٤- جهت تسطیح مسیر خیابان شمس تبریزی «بولدوزر» با «تریلی» مربوطه و افراد مهندس در اختیارشهرداری گذاشته شده که‌در نتیجه مسیرخیابان مزبور تسطیح گردیده است

٥- بمنظور تسطیح و شن ریزی جاده عجب‌شیر «تخلیه کن» مورد احتیاج بادرجه دارو سرباز لازم در اختیار اداره راه محل گذارده شده است .

اطلاعات

یکشنبه
۲۷ سپتامبر ۱۹۶۴
۲۰ جمادی‌الاول ۱۳۸۴
شماره ۱۱۴۹۸
سال سی و نهم

جشن فارغ‌التحصیلی سپاه‌دانش در پیشگاه شاهنشاه

اداره روابط عمومی ستاد بزرگ ارتشتاران اعلام داشت: در پیشگاه مبارک اعلیحضرت همایون شاهنشاه بزرگ ارتشتاران مراسم جشن فارغ‌التحصیلی افسران لیسانسیه وظیفه و دوره چهارم درجه داران سپاه دانش درساعت ۵ بعدازظهر روز سه شنبه هفتم مهرماه در یادگان شرقی سلطنت‌آباد برگزار میگردد.

برادر پادشاه مراکش در تهران

ساعت هشت و نیم دیشب والاحضرت عبدالله برادر پادشاه مراکش درسر راه سفر خود به خاور دور باهواپیما وارد فرودگاه مهر آباد شد و یکساعت درفرودگاه توقف کرد.

رئیس تشریفات دربارشاهنشاهی معاون تشریفات وزارت امور خارجه و سفیر مراکش و اعضای سفارت مراکش در ایران در فرودگاه مهرآباد ازوالاحضرت عبدالله استقبال کردند.

میهمانی وزارت خارجه بافتخار سفیر کبیر ترکیه

بمناسبت پایان دوره ماموریت آقای «رشادارهان» سفیرکبیر ترکیه درایران ازطرف آقای آدام وزیر امور خارجه ضیافتی از ساعت هشت بعداز ظهر دیروز در کاخ وزارت امور خارجه ترتیب داده شده بود.

در این ضیافت عده‌ای از سفرای خارجی مقیم دربار شاهنشاهی وشخصیت های سیاسی شرکت داشتند ودر سر میز شام آقایان وزیر امور خارجه و سفیرکبیر ترکیه پیرامون روابط دو کشور سخنانی ایراد کردند.

بنا برگزارش خبرنگار ما آقای رشادارهان سفیرکبیر ترکیه که دوره ماموریتشان درایران پایان یافته است ساعت یک ونیم پس فردا با خط هوائی جدید ایران و ترکیه به اسلامبول عزیمت میکند.

وزیران خارجه ایران، ترکیه و پاکستان در تهران تشکیل جلسه میدهند

آنکارا - ۲۶ سپتامبر - خبرگزاری فرانسه- جلسه آینده وزیران خارجه سه کشور ایران - ترکیه - پاکستان از روز ۱۵ اکتبر (برابر با ۲۳ مهر) تا ۲۷ اکتبر در تهران تشکیل خواهد شد.

فریدون جمال ارکین وزیر خارجه ترکیه روز چهاردهم اکتبر برای شرکت در این کنفرانس رهسپار پایتخت ایران خواهد شد

شهبانو سیزدهمین کنگره پزشکی ایران‌را افتتاح کردند

ساعت ده‌ونیم صبح امروز سیزدهمین کنگره پزشکی ایران درباره بیماریهای قلب و عروق باایراد خطابه افتتاحیه توسط علیاحضرت فرح شهبانوی ایران با حضور بیش از پانصد نفر پزشکان داخلی و خارجی در سالن آمفی‌تاتر هتل بزرگ رامسر گشایش یافت.

علیاحضرت شهبانو ابتدا طی تشریفاتی مشعل کنگره پزشکی را روشن کردند سپس آقای دکتر جهانشاه صالح رئیس دانشگاه تهران و مشاور بهداشتی بنیادپهلوی ضمن خیر مقدم گزارش مشروحی در باره بیماریهای قلب و عروق باستحضار رسانید.

در اینهنگام علیاحضرت شهبانو فرح باایراد خطابه افتتاحیه سیزدهمین کنگره پزشکی ایران را افتتاح کردند علیاحضرت پس از خاتمه مراسم افتتاح کنگره بتهران عزیمت کردند.

تشکر صلیب سرخ جهانی از ایران

ازطرف اتحادیه جمعیت های صلیب سرخ جهانی ضمن نامه‌ای که بعنوان آقای دکتر عباس نفیسی دبیر کل جمعیت شیرو خورشید سرخ ایران ارسال شده است، از اعطای مبلغ دو هزار فرانک سوئیسی کمک شیرو خورشید سرخ ایران بذخیره اتحادیه اظهار تشکر و قدردانی شده است.

جلسه علنی مجلس شورایملی پس‌فردا تشکیل میشود

بطوری که از قسمت بازرسی وخدمات مجلس شورای ملی اطلاع میدهند جلسه علنی مجلس شورایملی ساعت نه صبح روزسه شنبه هفتم مهر ماه تشکیل خواهد شد.

سرپرست سازمان رهبری جوانان

ازطرف آقای نخست‌وزیر آقای محمد عبدالله گرجی بسمت سرپرست سازمان رهبری جوانان منصوب شد.

نامبرده زیرنظر نخست وزیر امور مربوط باین سازمان را اداره خواهد کرد.

آقای گرجی کارخود را از معلمی در مدارس آغاز کرده و سمت هائی ازقبیل ریاست مدارس مهم تهران، ریاست ادارات مختلف فرهنگ، مدیریت تعلیمات عالیه، مدیر کل بازرسی وزارت فرهنگ و مدیریت کل فرهنگ استان را بعهده داشته است.

وی نماینده مجلس شورای ملی نیز بوده است و چندیار نیز جهت مطالعات فرهنگی بکشور های خارج مسافرت نموده است.

مدیر سرویس اطلاعات سازمان ملل در ایران

سازمان ملل - ۲۶ سپتامبر - آسوشیتد پرس - اوتانت دبیر کل سازمان ملل متحد «تئودوردو اولتزمون» بلژیکی را بعنوان مدیرسرویس اطلاعات سازمان ملل در ایران برگزید.

دکتر اقبال از مسافرت به انگلستان و رومانی بازگشت

آقای دکتر اقبال هنگام بازگشت از سفر انگلستان ورومانی در فرودگاه مهرآباد مورد استقبال قرار گرفت

ساعت ۲ و ۲۰ دقیقه بامداد امروز آقای دکتر اقبال رئیس هیئت مدیره ومدیر عامل شرکت ملی نفت ایران از مسافرت ۱۶ روزه به کشورهای - انگلستان ورومانی که بمنظورشرکت در جلسات سالانه نفت در لندن و بازدید ازتاسیسات نفتی کشور رومانی صورت پذیرفته بود در میان استقبال گروهی از همکاران و دوستان و علاقمندان خود به تهران بازگشت.

در این مسافرت چندتن از اعضای هیئت مدیره و عده‌ای از روسای عالیرتبه وکارشناسان شرکت ملی نفت ایران در معیت آقای دکتر اقبال بودند.

رئیس هیئت مدیره شرکت ملی نفت ایران طی مسافرت خود به کشور رومانی ضمن بازدید از تاسیسات نفتی آن کشور مذاکراتی درجهت تبادل اطلاعات فنی مربوط به نفت بامقامات نفتی و دولتی رومانی بعمل آورد.

آقای دکتر اقبال هنگام بازگشت از کشور رومانی درویین پایتخت کشور اطریش مدت کوتاهی توقف کرد.

هنگام ورود آقای دکتر اقبال به فرودگاه وین آقای رحمت اتابکی سفیر کبیر ایران در اطریش - آقای «ویلهم سیکینگر» نماینده مخصوص صدراعظم اطریش - آقای دکتر «پترمن» معاون صدراعظم اطریش - آقای «اوتی لینگر» عضو هیئت رئیسه موسسه نفت اطریش - آقای دکتر (شو) مدیر فنی پالایشگاه نفت اطریش و گروه دیگری از مقامات عالیرتبه نفتی ودولتی از ایشان استقبال نمودند.

آقای دکتر اقبال دریک مصاحبه رادیوئی که ازرادیو وین پخش گردید از آقای دکتر «پترمن» نماینده مخصوص صدراعظم اطریش اظهار تشکر وامتنان نمود. پس از بیانات آقای دکتر اقبال آقای پترمن شخصیت جهانی اعلیحضرت همایون شاهنشاه ایران را مورد تجلیل وستایش قرار داد و مراتب احترام و صمیمیت دولت وملت اطریش رانسبت به شاهنشاه و ملت ایران ابراز داشت.

رئیس هیئت مدیره شرکت ملی نفت ایران طی اقامت چند ساعته خود درویین پالایشگاه نفت (شوکات) را مورد بازدید قرار داد.

روزنامه‌های مهم اطریش از قبل از ورود آقای دکتر اقبال به آن کشور مطالبی پیرامون بازدید ایشان از کشور اطریش درج نموده وطی آن شخصیت علمی و سیاسی آقای دکتر اقبال را مورد بحث قرار دادند.

مشاور عالی سازمان بیمه های اجتماعی میگوید:

بیمه کشاورزان

- باید بوسیله شرکت های تعاونی روستائی انجام شود
- طرح بیمه کشاورزان باید در چند واحد روستائی بطور آزمایشی عمل شود
- بدون کمك دولت شرکت های تعاونی نمیتوانند بیمه کشاورزان را انجام دهند

انجام بیمه کشاورزان فقط ازطریق شرکت ها وصندوقهای تعاونی روستائی عملی است و شرکت های تعاونی باید راسا اقدام به بیمه کشاورزان نمایند.

این نظر یکی از کارشناسان امور بیمه های اجتماعی است که باخبرنگار ما در میان گذاشت.

بیمه کشاورزان

آقای ماجدی مشاور عالی سازمان بیمه های اجتماعی پیرامون بیمه کشاورزان و راههای عملی آن اظهار داشت.

اصولا امر بیمه های اجتماعی در کشور های در حال رشد با اشکال فراوان پیش میرود چون درك مزایای بیمه برای کلیه طبقات میسر نشده است ولی با اجرای برنامه های طویل‌المدت می‌توان طبقات مختلف را به این مزایا آشنا ساخت، بیمه کشاورزان در کشور ما عملی است منتها با شرایطی که ذکر می گردد

تعاونی روستائی انجام شود

می شود پایه و اساس آنرا بنیانگذاری کرد.

مطالعات کافی

در درجه اول هیئتی مرکب از کارشناسان خارجی داخلی، نمایندگان وزارت کار وزارت کشاورزی و شرکت های تعاونی باید مطالعات کافی روی ارقام و جمعیت دهات ووضع اقتصادی ساکنین روستاها و کشاورزان بعمل آورد، این هیئت باید امکانات صندوق های تعاونی را برای پرداخت حق بیمه درنظر بگیرد و چنانچه شرکت های تعاونی قادر به پرداخت حق بیمه باشند برای نمونه طرح یك واحد بیمه کشاورزان را تهیه و در روستاهائیکه امکانات بیشتر در آنها وجود دارد بمورد اجرا گذارند.

واحد های بیمه کشاورزان در مراکز روستاها باید متمرکز گردد این واحد ها باید راسا اقدام به خرید دارو، استخدام پزشك و تهیه وسایل نمایند چون هر نوع خرج ابتدائی بدون اخذ نتیجه از آزمایش عمل واحد ها مستلزم مخارج گزافی است که بعدا سبب کمبود امکانات میگردد.

قدرت پرداخت حق بیمه

آقای ماجدی گفت این طرح هم اکنون در اغلب کشور های پیشرفته بمورد عمل گذاشته شده است. منتها شرکتهای تعاونی در این کشور ها قدرت پرداخت حق بیمه پیدا کرده‌اند. در کشور ما باید دو الی پنج در صد حق بیمه را که از کشاورزان گرفته میشود بوسیله دولت به صندوقها کمك شود بطور کلی بنیه مالی صندوقها باید وسیله دولت تقویت گردد،

اطلاعیه پلیس تهران درمورد اتومبیلهای کرایه

اطلاعیه زیر ازطرف پلیس تهران انتشار یافت: بدین وسیله بمتصدیان کلیه سازمان هائی که اتومبیل های پلاك سفید خودرا دراختیار اشخاص ویا سایر موسسات قرار داده وازآنها بعنوان کرایه استفاده مینمایند ابلاغ میگردد که باید درمدت یکماه برای معرفی خودو ارائه پروانه کسب وسایر مدارك لازم بدائره حمل و نقل این اداره واقع درجاده قدیم شمیران ساختمان شماره گذاری مراجعه نمایند بدیهی است در پایان مهلت از ادامه کار کسانی که در این مورد اقدام ننموده‌اند طبق مقررات جلوگیری بعمل خواهد آمد.

پلیس تهران

مسابقه بین اعضای کانون هواپیمای مدل وابسته بباشگاه خلبانی هواپیمائی کشوری ایران

پیش از ظهر روز جمعه سوم مهرماه جاری مسابقه جالبی بین اعضاء باشگاه های کانون هواپیمای مدل در فرودگاه دوشان‌تپه باحضور جمع کثیری از علاقمندان انجام گرفت که طی آن نمایشی از پرواز هواپیماهای مدل که بوسیله خود اعضاء کانون ساخته شده بود انجام گرفت و ببرندگان مسابقه جوائز ارزنده‌ای داده شد ودرضمن کارگاه وکلاس آموزش فنی هواپیمائی مدل مورد بازدید حاضرین قرارگرفت.

تلمبه شناور پلوگر ساخت آلمان با ۲۰ درصد تخفیف
شرکت تهران‌شهر - خیابان سعدی - تلفن ۲۴۳۵۳ - ۳۰۲۱۱۵

فقط تا ساعت ۹ امشب
برای افتتاح حساب تشکیل سرمایه
بانك عمران

فقط تا ساعت ۹ امشب
برای استفاده از جایزه ممتاز
مادام العمر ماهی هزار تومان

فقط تا ساعت ۹ امشب
برای استفاده از شانس
صدهزار تومان وام بدون بهره
فرصت دارید

شعبه مرکزی: خیابان اسلامبول، شعبه رودکی خیابان سلسبیل چهارراه دامپزشکی شعبه مخصوص خیابان فزوین روبروی خیابان مخصوص - شعبه تجریش مقابل سینما آستارا - شعبه هتل هیلتون
شعب شهرستانها: شاهی - بابل - بابلسر - شهسوار - مشهد - گرگان - گنبد - آمل - بجنورد

اطلاعیه بانك عمران

به علاقمندان افتتاح حساب تشکیل سرمایه

براثر حسن استقبال هم‌میهنان عزیز ازحساب تشکیل سرمایه بانك عمران نامه و تلگرافهای متعددی از تهران و شهرستانها رسیده که در آنها تقاضا شده است چون مراسم فصلی قرعه کشی جایزه مادام‌العمر ماهی هزارتومان وجایزه صدهزار تومان وام بدون بهره این بار دریکروز انجام میشود لذا مدت افتتاح حساب تشکیل سرمایه برای مدت ۵ روز دیگر تمدید شود.

متاسفانه باطلاع این عده از علاقمندان میرساند چون سیاست کلی بانك مغایر باانجام چنین تقاضائی است لذا همانطور که قبلا نیز اطلاع داده شده است مدت قبول تقاضا برای افتتاح حساب تشکیل سرمایه برای شرکت در دوازدهمین قرعه کشی وام صدهزار تومانی بدون بهره وسومین قرعه کشی جایزه مادام‌العمر ماهی هزارتومان امروز تاساعت ۹ بعدازظهر خواهد بود.

آگهی تهیه دارو

سازمان بیمه کارمندان دولت در نظر دارد داروهای موردنیاز خودرا برابر فورمولر تنظیمی که به تصویب رسیده است خریداری نماید ازواردکنندگان محترم دارو خواهشمند است برای مشاهده فورمولر (فارماکوبه) واستخراج داروهای مورد نمایندگی خود جهت تهیه پیشنهاد فروش بنازلترین بهاء از تاریخ ۱۰ مهر لغایت بیستم مهرماه ۴۳ همه‌روزه از ساعت ۹ تا ۱۲ صبح به اداره داروئی سازمان واقع در خیابان ایرانشهر شمالی خیابان هما مراجعه نمایند تابانظر کمیسیون مخصوص تصمیمات لازم اتخاذ گردد.

سرپرست سازمان بیمه کارمندان دولت - اسدی

۳ - ۱ آ - ۲۲۹۳۴

پیشگاه مبارك اعلیحضرت همایون شاهنشاهی

مردم حق‌شناس وشاهدوست کشور ارتقاء تیمسار سرتیپ خسروانی را به سرلشگری بهترین نمونه توجه شاهنشاه محبوب به خادمین واقعی مردم میدانند.

دکتر مجتبوی. احمد رسائی. مهندس ثابتی. دکتر اهری دکتر قدوسی. مهندس ضابطی. دکتر ژرژ داویدیان

انتصاب مدیر عامل جدید

آقای ویلفورد - ك - داو مجددا بمدیریت عامل شرکت سهامی متروگلدوین‌مایر ایران اینکورپوریتد درایران منصوب می گردد.

شرکت سهامی متروگلدوین‌مایر ایران - اینکورپوریتد

آگهی مناقصه

شرکت ملی نفت ایران منطقه کرمانشاه مقدار دویست تن گندم موردنیاز خودرا ازطریق مناقصه خریداری مینماید.

۱ - علاقمندان میتوانند برای دریافت برگ شرایط ومشخصات مناقصه به امور اداری شرکت ملی نفت ایران منطقه کرمانشاه مراجعه نمایند

۲ - سپرده جهت شرکت درمناقصه مبلغ پنجاه هزار ریال میباشد که باید نقدا بحسابداری شرکت پرداخت گردد. بجای سپرده نقدی تضمین‌نامه بانکی معادل مبلغ بالاکه تاتاریخ بیست‌وششم مهرماه ۱۳۴۳ معتبر باشد پذیرفته میشود.

۳ - کلیه پیشنهادات باید روی برگ مخصوص شرکت درمناقصه که منضم بشرایط مناقصه است تنظیم وبانضمام رسیدسپرده نقدی و یا عین تضمین‌نامه بانکی درپاکت لاك‌ومهر شده باقیدعبارت (مربوط به مناقصه خرید دویست‌تن گندم) حداکثر تاآخروقت اداری روز نهم مهرماه ۱۳۴۳ بدفتر شرکت واقع در پالایشگاه کرمانشاه تسلیم و رسید دریافت گردد.

۴ - پیشنهادات واصله درساعت ۹ صبح روز یازدهم مهرماه ۱۳۴۳ در دفتر شرکت ملی نفت ایران واقع درپالایشگاه کرمانشاه بازوقرائت خواهد گردید. حضور پیشنهاد دهندگان در موقع قرائت پیشنهادات آزاد است.

۵ - به پیشنهادات مبهم و مشروط و پیشنهاداتیکه با شرایط مندرج در آگهی و برگ مشخصات و شرایط مناقصه مغایرت داشته باشد یابعد از موعد مقرر برسد مطلقا ترتیب اثر داده نخواهد شد.

شرکت دررد یاقبول یك یاکلیه پیشنهادات واصله بدون آنکه محتاج بذکر دلیل باشد مختار خواهد بود.