

始

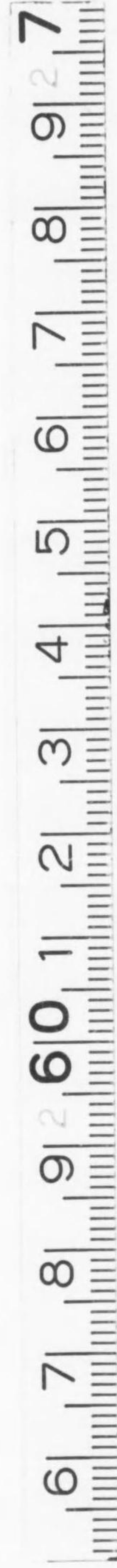

第十二回

東京市勢提要

大正十四年刊行

東京市役所

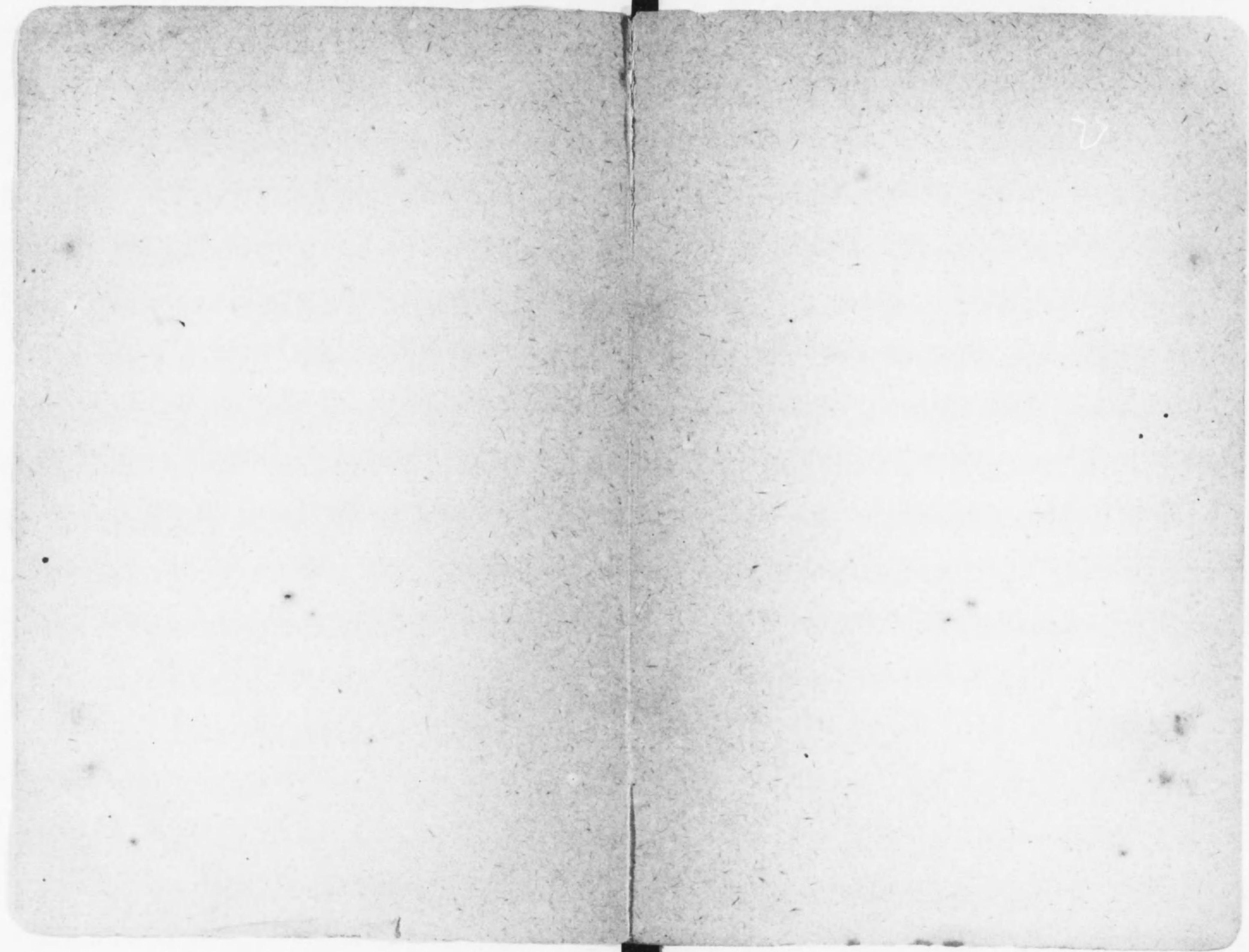

第十二回

東京市勢提要

大正十四年刊行

東京市役所

第二十卷
東京市概要

大正十四年三月

東京市役所

凡例

本書收ムル所ハ概ネ前回ノ例ニ倣ヒ主トシテ本市
市勢ニ關スル概要ヲ記述シタルモノナリ而シテ其
ノ詳細ニ互ルモノノミ統計表ヲ挿入シ以テ其ノ推
移消長ヲ通覽スルニ便セリ

本書ハ分チテ氣象、土地及建物、戸數及人口、神社及宗
教、教育、衛生、警察消防及娛樂場、社會事業、産業、會社、
銀行及金融、交通、市區役所及職員、公議會、財政ノ十
五編トナス

本書挿入ノ統計表中何年何月何日トアルハ其ノ日
ノ現在ヲ示シ何年トアルハ曆年、何年度トアルハ會
計年度若ハ學年度中ノ事實ヲ示ス

大正十四年三月

東京市役所

第十二回東京市勢提要目次

第一編 氣象

- 氣候..... 1
- 最高、最低氣溫比較表 (自大正二年至同十二年) 1
- 天氣日數及地震回數..... 2
- 水蒸氣張力濕度及降水量表 (自大正二年至同十二年) 3
- 天氣日數及地震回數表 (自大正三年至同十二年) 4

第二編 土地建物

土地

- 位置及地勢..... 8
- 土地種別表 (大正十三年)..... 8
- 官有地..... 10
- 官有地種別表 (自大正二年至同十三年) 12
- 民有地..... 12
- 民有有租地地目別表 (自大正二年至同十三年) 14
- 民有免租地..... 14
- 公園..... 15
- 歐米都市公園面積ト東京公園面積トノ比較表..... 15
- 墓地..... 16
- 宅地賣買價格..... 18
- 宅地賣買價格表 (大正十二年) 18
- 土地建物賣買價格表 (自大正三年至同十二年) 20
- 宅地賃賃價格..... 20
- 宅地賃賃價格表 (大正十二年) 20

建 物

市内建物	22
建物用途別表 (自大正五年至同十二年)	24
住宅構造別表 (自大正六年至同十二年)	28
住宅ノ一棟平均坪數及住居者表 (自大正八年至同十二年)	30

第三編 戶數及人口

現住戶數及現住人口	32
戶數及人口表 (自大正二年至同十二年)	32
出 産	34
現住人出産及生産死産表 (自大正二年至十二年)	34
死 亡	36
東京市現住人死亡表 (自大正元年至同十二年)	38
死亡原因	38
東京市現住人肺結核死亡表 (自明治四十二年至大正十二年)	40
婚姻及離婚	41
本邦都市面積、人口及生産、死亡	42
本邦諸市面積、及人口動態表 (大正十二年)	44

第四編 神社及宗教

神 社	56
寺院、僧侶	53
神道教會及布教者	58
基督教會及宣布者	59
社、寺、教會及從事者表 (自大正二年至同十二年)	59

第五編 教 育

諸學校及教員、生徒數	58
諸學校總數 (自大正六年度至同十一年度)	60
學齡兒童	62
學齡兒童表 (自大正二年度至同十一年度)	62
就學兒童表 (自大正二年度至同十一年度)	64
小 學 校	64
小學校ニ類スル各種小學校	65
實業補習學校	66
市公學資産及收入支出	65
盲聾啞學校	67
師範學校	68
中學校	68
官府立中學校入學志願者ニ對スル入學者累年表 (自大正元年度至同十一年度)	63
私立中學校入學志願者ニ對スル入學者累年表 (自大正元年度至同十一年度)	70
高等女學校 (自大正元年度至同十一年度)	70
高等女學校入學志願者ニ對スル入學者累年表 (自大正元年度至十一年度)	71
實業學校	71
實業學校入學志願者及入學者累年表 (自大正元年度至同十一年度)	72
私立各種學校	73
專門學校	73
官立專門學校表 (大正十一年度)	74
私立專門學校表 (同)	74

高等學校	80
圖書館	80
官、私立大學表 (大正十一年度)	81
大學	81
圖書館表 (自大正八年度至同十一年度)	82

第六編 衛 生

水 道	84
水道給水栓數表	85
塵芥及污泥	85
尿尿汲取	86
污水處分	87
種 痘	87
公私種痘表 (自大正二年至同十二年)	88
醫師及齒科醫師	88
醫師其ノ他醫療ニ關スル營業者表(自大正二年至同十二年)	90
官公私立病院	90
官公私立病院表 (自大正二年至同十二年)	92
官公私立病院患者表 (同)	94
醫院診療所及齒科醫院、同診療所	96
醫院診療所及齒科醫院齒科診療所表 (自大正二年自同十二年)	96
傳 染 病	96
患者表 (自大正二年至同十二年)	98
死亡者表 (同)	98
乳兒死亡	100
大正十年乳兒死亡比較表	101

乳兒死亡及生存期間 (自大正九年至同十二年)	102
特定區域(細民地區)現住人死亡	102
特定區域(細民地區)ニ於ケル現住人死亡 割合表 (大正十二年)	106

第七編 警察消防及娛樂場

警 察	110
犯罪件數表 (自大正三年至同十二年)	110
被害財貨表 (同)	112
被害財貨發見表 (同)	112
消 防	114
火災燒失戶數及概價累年表 (自大正三年至同十二年)	114
娛 樂 場	114
娛樂場及入場人員表 (自大正三年至同十二年)	116

第八編 社會事業

一般救濟	116
一般救濟表 (自大正二年至同十二年)	118
病者救療	118
病者救療表 (自大正二年至同十二年)	120
幼少年保護	122
幼少年保護表 (自大正二年至同十二年)	124
出獄人保護	124
出獄人保護表 (自大正二年至同十二年)	126
住宅供給	126
本郷眞砂町共同市營住宅種別表 (大正十二年)	128

深川區古石場町市營共同住宅種別表 (大正十二年) ... 123

宿泊保護..... 129

 宿泊保護表 (自大正二年至同十二年) 130

職業紹介..... 130

 職業紹介表 (自大正二年至同十二年) 132

貸家、貸間無料紹介..... 132

 貸家、貸間紹介件數及人員月別表 (大正十二年)..... 134

其ノ他ノ救濟..... 133

 其ノ他ノ救濟表 (自大正三年至同十二年) 133

東京市公衆食堂..... 133

 公衆食堂入場人員數 (自大正九年至同十二年)..... 133

東京市人事相談所..... 143

東京市人事相談所取扱件數月別表 (大正十二年)..... 144

東京市方面委員..... 144

東京市方面委員取扱件數表 (大正十二年) 143

第九編 産 業

商 業

商業會議所..... 150

物 價..... 151

 物價表(東京市内卸賣) (自大正三年至同十二年) .. 151

職業賃金..... 160

 職業賃金表 (自大正三年至同十二年) 160

日用品販賣店..... 164

 日用品販賣店表 (自大正十年至同十三年) 166

工 業

工 場..... 173

 市内ニ於ケル工場及從業者並生産額
 (自大正八年至同十二年) 180

 市内ニ於ケル工場生産種別 (大正十二年) 182

牧蓄及水産業

家畜及家禽..... 183

水 産 業..... 186

第一〇編 會 社

會 社..... 187

 會社數 (自大正元年至同十二年) 188

 會社資本金階級別..... 190

 會社資本金階級別表 (大正十二年) 190

 新設及解散會社..... 192

 新設、轉入、轉出、解散會社表..... 194

第一一編 銀行及金融

銀 行..... 194

 銀行資本金階級別表 (自大正五年至同十二年) 196

 銀行益金分配比較表 (自大正四年至同十二年) 198

 銀行預金..... 200

銀行預金增加比較表 (自大正元年至同十二年) 200
 貯蓄預金 201
 貯蓄預金額階級別預金者割合比較表
 (自大正二年至同十二年) 202
 貯蓄預金者1人平均預金額累年表(自大正二年至同十二年) 203
 郵便貯金 203
 郵便貯金表 (自大正三年至同十二年) 204
 六大都市組合銀行金融狀況表 (大正十二年十二月末日) 206
 質屋 208
 質屋及質物表 (自大正二年至同十二年) 210

第一二編 交通

道路 212
 道路表 (自大正十年至同十二年) 212
 橋梁 214
 橋梁表 (自大正十年至同十二年) 214
 鐵道 216
 市內鐵道驛乘降人員數 (自大正二年至同十二年) 218
 近郊鐵道驛乘降人員表 (大正十二年) 222
 市營電車 226
 市營電車車輛及乘車人員表 (自大正元年至同十二年) ... 228
 市營電車收入成績表 (自大正元年至同十二年) 228
 車輛 230
 諸車輛表 (自大正二年至同十三年) 231
 船舶 231
 船舶表 (自大正二年至同十二年) 232
 郵便、小包及電信電話 232

通常郵便物引受及配達表 (自大正二年至同十二年) 234
 小包郵便引受及配達表 (同) 236
 電信局及電報發著表 (同) 236
 電話通信表 (同) 238

第一三編 市區役所及職員

市、區役所 238
 市、區職員 240
 市、區役所職員及俸給年額表 (自大正三年至同十二年) 242
 委員會 245
 市吏員講習所 245
 吏員講習所講習成績表 246

第一四編 公議會

市會議員 250
 市會議員選舉有權者 250
 市會議員及選舉有權者表 (大正十二年) 251
 區會議員及選舉有權者 251
 區會議員及選舉有權者表 (大正十二年) 252
 府會議員及選舉有權者 254
 府會議員及選舉有無人員 (自大正七年至同十二年) ... 254
 衆議院議員及選舉有權者職業別 254
 衆議院議員及選舉有權者表 (自大正七年至同十二年) ... 255

第一五編 財 政

市 經 濟..... 258
 東京市純歳入、歳出累年表 自大正元年度至同十三年度)..... 260
 市 公 債..... 262
 市債表 (大正十二年度末 264
 市税賦課率..... 268
 普通市税賦課率表 (自大正九年度至同十三年度)..... 270
 都市計畫特別税賦課率表 (同) 272
 區=屬スル賦課率表 (自大正十年度至同十三年度) 272
 市税表 (自大正八年度至同十二年度) 274
 都市計畫特別税表 (同) 278
 區=屬スル市税表 (自大正十年度至同十二年度) 280
 府税表(自大正八年度至同十二年度) 282
 直接國税表 (同) 286
 租税負擔額表 (自大正二年度至同十二年度) 288
 東京市各區歳入、歳出表 290

第十二回東京市勢提要

第一編 氣 象

氣 候——本市ノ氣温ハ概ネ中和ニシテ盛夏ノ候ト雖三十
 五度(華氏九十五度)ヲ越ヘルコト稀ニシテ冬季零度下八度二
 分(華氏十七度二分)ヲ下リタルコトナシ今大正十二年中ノ氣
 温ノ最高最低ヲ見レハ最高ハ八月十五日ニ於ケル三十五度一
 分(華氏九十五度一分)ニシテ最低ハ一月四日ニ於ケル零度下
 六度六分(華氏二十度一分)ナリ而シテ一年間ニ於ケル平均氣
 温ハ十四度二分(華氏五十七度六分)ニシテ前年ニ較フレハ最
 高氣温ニ於テ六分(華氏二度九分)低ク最低氣温ニ於テ一度五
 分(華氏二度七分)高シ

最高、最低氣温比較表

年	最 高	同上月日	最 低	同上月日	平 均
	度	月 日	度	月 日	度
大正 2	32.5	8 12	(-) 5.9	1 6	13.4
" 3	34.5	{ 7 30	(-) 4.6	1 5	14.7
" 4	34.2	7 19	(-) 5.5	2 6	14.2
" 5	33.1	9 1	(-) 6.2	1 6	14.5
" 6	34.2	7 27	(-) 6.6	12 27	13.6
" 7	34.4	8 18	(-) 8.2	1 9	13.8
" 8	33.4	8 5	(-) 5.5	1 21	14.0
" 9	32.5	7 14	(-) 4.3	1 17	14.2

年	最高	同上月日	最低	同上月日	平均
	度	月 日	度	月 日	度
大正 10	34.2	8 9	(-) 5.3	12 27	13.6
" 11	35.7	8 7	(-) 8.1	1 22	14.5
" 12	35.1	8 15	(-) 6.6	1 4	14.2

(-)ハ氷點以下ヲ示ス

前表ニ就テ一見スルニ本年中ニ於ケル最低氣温タル零度下六度六分(華氏二十度一分)ハ最近十年間ニ於ケル零度下ノ平均五度八分(華氏二十一度六分)ニ比シ八分(華氏一度四分)低シ、更ニ大正十二年ノ各月中氣温高低ノ較差著シキハ四月ニシテ當月三十日ニ於ケル氣温二十五度四分ヲ最高トシ最低ハ同月七日ノ零度下八分ニシテ其ノ較差二十六度二分ヲ示ス、之ニ次クハ一月ニシテ最高ハ同月二十二日ニ於ケル十九度二分、最低ハ同月四日ノ六度六分其ノ較差二十五度八分トナス、而シテ較差ノ最モ少キハ八月ニシテ最高ハ同月十五日ニ於ケル三十五度一分、最低ハ同月二十一日ノ二十一度三分ニシテ其ノ較差十三度八分トス

天氣日數及地震回數——大正十二年中ニ於ケル快晴日數(滿天ヲ十分シ全ク雲ナキカ若ハ平均雲量ニ充タサル日)ハ三十七日ニシテ前年ニ比シ三十三日少ク最近十年間ニ於ケル一

年平均五十四日ニ較フレハ十七日少シ、雨ハ概シテ初夏ヨリ晚秋ノ候ニ多ク大正十二年中ニ於ケル降雨日數ハ百七十日ニシテ前年ノ百二十七日ニ比シテ四十三日多ク最近十年間ニ於ケル平均一年ノ降雨日數百五十一日ニ比スルモ亦十九日多シ、而シテ試ミニ降雨日數ヲ各月別ニ一瞥スレハ五月中ニ於ケル降雨日數二十一日ヲ最多トシ、之ニ次クハ七月、十月ノ各二十日ニシテ最モ少ナキハ十二月中ニ於ケル七日トス

水蒸氣張力、濕度及降水量

年	水蒸氣ノ張力平均	濕度平均(百分率)	降 水 量			
			總 量	二十四時 間 最大	同 上 月 日	
	耗		耗	耗	月	日
大正 2	9.6	73	1,597.0	158.7	8	27
" 3	10.6	74	1,694.4	165.9	8	29
" 4	10.6	75	1,926.7	96.0	8	10
" 5	10.7	76	1,930.8	115.7	7	29
" 6	9.9	72	1,307.9	113.8	10	25
" 7	10.3	74	1,336.5	62.3	3	16
" 8	10.1	74	1,534.2	69.9	7	29
" 9	10.4	75	2,193.7	193.7	9	30
" 10	10.0	74	2,025.2	107.6	7	25
" 11	10.5	72	1,411.2	88.8	7	4
" 12	10.5	76	1,697.4	97.9	6	9

大正十二年中ニ於ケル降雪日數ハ十七日ニシテ前年ノ十二日ニ比スレハ五日多ク最近十年間ニ於ケル一年平均降雪日數十四日ニ比シテ三日多シ、暴風(二十分間ノ平均風速度一秒時

間十米以上アリタル日)日數ハ九十五日ニシテ前年ノ五十三日
 =比シ四十二日ノ多キヲ見ル而シテ風速度ノ最モ強カリシハ二年
 九月二十四日ノ二十五・五米/秒ニシテ前年中ノ最強風ナリシ又同年
 月十七日ノ十八・二米/秒ニ較フレハ七・三米/秒ノ強風ナリ又同年
 天 氣 日 數 及

年	天 氣				
	雨	雪	霰	雹	雷
大正 3	春季	32	10	5	4
	夏季	46	2	1	5
	秋季	36	—	—	8
	冬季	27	1	—	1
	計	141	13	6	18
" 4	春季	47	5	2	5
	夏季	48	—	—	10
	秋季	43	—	—	1
	冬季	24	11	3	—
	計	162	16	5	16
" 5	春季	37	10	7	4
	夏季	47	—	—	6
	秋季	46	—	1	4
	冬季	30	9	4	—
	計	160	19	12	14
" 6	春季	36	2	1	5
	夏季	38	—	—	6
	秋季	47	—	—	1
	冬季	10	7	5	—
	計	131	9	6	12
" 7	春季	26	13	3	1
	夏季	45	—	1	7
	秋季	35	—	—	—
	冬季	38	4	2	—
	計	144	17	6	10
" 8	春季	37	1	4	3
	夏季	41	—	—	3
	秋季	51	—	—	4
	冬季	34	15	6	1
	計	163	16	10	11

中ノ地震總回數ハ一千三百八十一回ノ多キニ達セリ之レ九月
 一日以後彼ノ大震ニ屬スル餘震ノ頻々トシテ襲來セル結果ニ
 シテ九月一箇月ノミニテモ實ニ一百八十八回ノ多キニ上
 リ、天氣日數及地震回數ヲ示セバ次表ノ如シ
 地 震 回 數

日 數						地震回數
霧	快	晴	曇	暴	風	
4		28	29	7	57	35
5		7	48	13	2	22
9		6	83	6	—	13
3		24	19	6	28	16
21		65	129	32	87	86
4		14	42	8	10	40
5		3	50	3	—	49
3		9	42	4	2	73
1		27	17	13	57	22
13		53	151	28	69	184
7		5	44	14	17	22
8		5	55	12	—	22
11		6	47	8	3	30
3		24	24	14	52	38
29		40	170	48	72	32
3		14	34	22	14	122
13		—	47	11	—	21
11		11	49	7	16	29
8		41	7	10	74	37
35		66	137	50	104	24
6		27	20	26	56	111
7		2	57	16	2	24
9		3	31	18	—	33
10		14	37	5	29	25
32		46	145	65	87	28
6		12	31	27	13	110
6		4	50	7	—	27
5		8	43	7	—	24
3		23	27	15	3	21
20		47	151	56	74	28
						100

年	天 氣				
	雨	雪	霰	電	雷
大正 9	春季	47	3	2	6
	夏季	48	—	—	14
	秋季	40	—	—	3
	冬季	23	13	9	—
	計	158	16	11	23
" 10	春季	30	8	2	1
	夏季	50	—	—	2
	秋季	54	—	—	8
	冬季	28	1	—	2
	計	162	9	2	13
" 11	春季	35	12	4	2
	夏季	38	—	1	1
	秋季	28	—	—	5
	冬季	26	—	2	2
	計	127	12	7	10
" 12	春季	45	4	3	1
	夏季	46	—	—	12
	秋季	53	—	—	5
	冬季	26	13	8	1
	計	170	17	11	19

天氣日數中ノ雨ハ降水量カ一耗ノ十分ノ一以上アリタル日、雪及霰伴ヒタル日、霧ハ濃霧アリタル日、霜ハ其厚薄ニ關セス、快晴ハ平均ノ平均風速度一秒時間十米以上アリタル日ナリ

日	數					地震回数	
	霧	快	晴	曇	暴風		
1	—	—	13	48	15	7	10
2	—	—	9	42	10	—	19
—	—	—	9	43	6	3	17
2	—	—	18	25	16	61	22
5	—	—	59	158	47	71	68
1	—	—	27	21	25	58	7
3	—	—	5	59	12	—	5
5	—	—	6	55	11	—	6
—	—	—	28	22	7	34	12
9	—	—	66	157	55	92	30
2	—	—	25	28	17	43	15
6	—	—	4	48	11	3	15
15	—	—	8	46	12	—	5
4	—	—	33	22	13	35	10
27	—	—	70	144	53	81	45
8	—	—	7	52	29	11	8
11	—	—	3	60	16	—	21
10	—	—	7	40	26	5	1,309
11	—	—	20	30	24	55	43
40	—	—	37	182	95	71	1,381

霜ハ其ノ量ノ如何ニ關セス各現象アリタル日、電雷ハ電光雷鳴ノ相均雲量ニ充タサル日、曇天ハ同八以上アリタル日、暴風ハ二十分

第二編 土地及建物

土 地

位置及地勢——東京市ハ東經百三十九度五十四分三十五秒乃至三十四分五秒、北緯三十五度四十九分乃至三十二分十八秒ノ間ニ在リ、即チ東京府武藏國東南隅ニ位シ、東北西ノ三面ハ南葛飾、北豊島、豊多摩、荏原ノ四郡ニ接シ、東南ノ一面ハ東京灣ニ瀕ス、而シテ市ノ四圍山岳ヲ見スト雖市内ハ多少ノ高低ナキニアラス、其ノ西南ニ在ルー丘ヲ白金臺ト言ヒ其ノ西北ノ一丘ヲ目白臺ト稱ス、東北ノ一丘ハ之ヲ本郷臺ト言ヒ南ハ駿河臺ニ止リ、北ハ向ヶ岡ト連リ東ニ奔リテ上野トナリ北ニ奔ルモノハ道灌山、飛鳥山トナル、更ニ地勢ノ高低ヲ尋ヌレハ最高ハ牛込區若松町附近ニシテ海拔約百二十九尺トス、最低ハ深川區千田町附近ニシテ海拔約四尺ニ過キス、而シテ東

土 地

區 名	面 積	官有地	民	
			市 有	
			有 租	免 租
	方里	坪	坪	坪
麹 神 日 京	0.58	1,992,864	1,111	21,980
	0.24	533,185	4,057	34,374
	0.19	284,503	390	52,452
	0.28	495,350	70,667	207,579

部及東北ノ一半ハ低地ニシテ概ネ多濕ノ地ナリ、極東ハ本所區松代町三丁目ニシテ極西ハ赤坂區青山北町六丁目、極南ハ芝區高輪南町トシ極北ハ本郷區駒込上富士前町トス

廣袤及面積——本市ハ東西二里二十六町南北三里十一町ニシテ面積五方里・一二ヲ有ス(大正九年四月一日豊多摩郡内藤新宿ヲ四谷區ニ合併) 今土地種別ニ就テ其ノ地積ヲ見ルニ大正十三年一月一日現在ニ於テ官有地八百七十五萬七千九百十七坪、民有地千五百一十一萬二千三百四十一坪、計二千三百八十七萬二千五百五十八坪ニシテ内本市市有ノ土地ハ有租地十一萬二千八百二十八坪、免租地百二十一萬九百五十二坪、計百三十二萬三千七百八十坪トス

今本市ニ於ケル土地種別面積ニ示セハ下表ノ如シ

種 別 大正十三年一月一日

地 計	有 地			合 計
	私 有	地		
		有 租	免 租	
坪	坪	坪	坪	坪
23,091	655,503	44,878	700,381	2,716,336
38,431	557,185	17,565	574,750	1,146,366
52,842	521,933	28,918	550,851	898,196
278,246	495,971	15,823	511,794	1,285,390

區名	面積	官有地	民		
			市有		
			有租	免租	
芝麻赤四牛小本下淺本深	石	布坂谷	坪	坪	
		込川	坪	坪	
		郷谷	坪	坪	
		草所	坪	坪	
		川	坪	坪	
		方里	坪	坪	
		0.69	942,259	7	197,535
		0.24	207,175	57	29,515
		0.29	642,390	256	104,085
		0.18	253,876	139	33,592
0.33	499,871	82	32,543		
0.41	534,513	7	60,682		
0.33	449,103	69	72,162		
0.30	493,154	—	88,476		
0.31	317,085	367	89,762		
0.38	420,489	784	104,367		
0.46	687,125	34,835	81,848		
合計	5.12	8,757,917	112,828	1,210,952	

官有地 -- 本市内ニ於ケル大正十三年一月一日現在ノ官有地ハ八百七十五萬七千九百十七坪ニシテ本市面積ノ三割七分ヲ占ム
 今之レヲ官省土地財産管理別ニ一瞥スレハ宮内省ノ百七十二萬九千四百七十三坪ヲ最多トシ、之ニ次クハ陸軍省ノ九十二萬四千七百七十七坪、鐵道省ノ五十四萬二千五百二十坪文部

有地				合計
地計	私有地		地計	
	有租	免租		
坪	坪	坪	坪	坪
197,542	1,236,957	415,300	1,652,257	2,792,023
29,572	857,066	42,411	899,477	1,136,224
104,341	584,317	15,865	600,182	1,346,913
33,731	508,530	27,581	536,111	828,718
32,625	950,666	38,514	989,180	1,521,676
60,689	1,234,127	60,816	1,294,943	1,890,145
72,231	994,618	41,264	1,035,882	1,557,221
88,476	795,523	40,923	836,446	1,418,076
90,129	939,041	86,404	1,025,445	1,432,659
105,151	1,202,145	44,349	1,246,494	1,772,134
116,683	1,218,482	115,886	1,334,368	2,138,176
1,323,780	12,752,064	1,036,497	13,788,561	23,870,258

省ノ三十六萬二千五百坪大藏省ノ二十一萬一千七百二十六坪海軍省ノ十二萬三千百六十二坪、遞信省ノ七萬一千二百九十六坪農商務省ノ四萬七千九百四十四坪司法省ノ三萬八千三百七十坪内務省(本省)ノ二萬九千九百五十七坪等之ニ次キ外務省ノ一萬四千五百三十五坪ハ少キモノトス、今市内官有地種別ヲ示セハ次ノ如シ

官 有 地

年	官 有 地				
	宮殿地	皇族賜邸地	社寺地	官用地	宅地
	坪	坪	坪	坪	坪
大正 2	889,195	84,542	278,220	3,019,689	71,643
" 3	889,195	84,542	277,080	3,004,599	62,243
" 4	889,195	84,542	319,440	2,917,339	62,190
" 5	947,110	84,542	319,290	2,689,634	62,190
" 6	945,996	84,542	318,429	2,735,832	62,309
" 7	1,054,826	84,542	318,625	2,780,060	62,309
" 8	1,055,826	84,542	463,694	2,706,246	63,562
" 9	1,055,826	84,542	463,656	2,807,306	63,646
" 10	1,055,826	84,542	468,090	3,037,026	63,646
" 11	1,062,793	95,798	468,080	3,031,920	67,298
" 12	1,062,793	95,798	468,080	2,921,359	67,298
" 13	1,056,034	95,798	468,080	2,943,978	67,298

民 有 地——本市内ニ於ケル大正十三年一月一日現在ノ民有地ハ本市市有ノ土地百三十二萬三千七百八十坪、私有地千三百七十八萬八千五百六十一坪、計千五百一十一萬二千三百四十一坪ニシテ内有租地千二百八十六萬四千八百九十二坪、免租地二百二十四萬七千四百四十九坪トス

有 租 地——大正十三年一月一日現在ニ於ケル本市内ノ有租地ニ就テ之ヲ地目別ニ見ルニ宅地千二百七十九萬八千九百一十一坪、地價九千五百五十六萬九千五百五十三圓二十七錢ニシテ此持主人員ハ市内ニ住スル者二萬二千二百二十三人、市内ニ住セサル者千八百八十九人、計二萬四千百一十二人、其持主一人平均坪數ハ五百三十一坪トス、田ハ一萬四千七百四十坪地價六千九十六圓六十五錢ニシテ持主人員ハ市内ニ住スル者五十二人、市内ニ住セサル者三人、計五十五人、其持主一人

種 別

大正十三年一月一日

公園地	河岸地	道路堤塘	河川溝渠	池沼	墓地	雜地	合計
坪	坪	坪	坪	坪	坪	坪	坪
?	2,100	2,486,010	1,025,100	300	15,900	343,800	8,216,499
?	2,100	2,486,610	1,025,100	300	15,900	343,800	8,191,569
?	2,100	2,487,930	1,025,070	300	15,900	342,090	8,146,126
562,419	2,070	2,487,450	1,025,010	300	15,900	342,090	8,538,005
483,211	2,070	2,487,675	1,024,539	300	15,900	342,090	8,502,893
482,737	2,070	2,486,766	1,021,507	300	15,900	342,034	8,654,676
482,090	2,070	2,476,159	1,024,912	300	15,900	342,289	8,717,620
485,921	2,070	2,501,595	1,024,880	300	15,900	342,274	8,847,916
290,858	2,070	2,500,263	1,024,494	300	15,900	342,221	8,885,246
258,299	2,070	2,500,574	1,023,623	300	15,900	325,959	8,852,614
258,303	2,070	2,500,574	1,023,623	300	15,900	325,959	8,742,057
258,303	2,070	2,500,574	1,023,623	300	15,900	325,959	8,757,917

平均坪數ハ二百六十八坪ニ當リ、畑ハ一萬八千七百三十九坪地價千七百三十九圓四錢ニシテ其持主人員ハ市内ニ住スル者六十人、市内ニ住セサル者九人、計六十九人、此持主一人平均坪數ハ二百七十二坪ニ當ル、山林ハ二萬二千七十八坪、原野七百九十八坪、池沼六千三百一十一坪、雜地三千三百十五坪アリ之ヲ前年ニ比スレハ宅地ニ於テハ二萬二千六百一坪ヲ減少シ持主人員ニ於テモ亦千六百六十四人ノ減少ヲ見タリ、其ノ持主一人ノ平均所有坪數ニ於テ僅カ三坪ノ減少ヲ示セリ

而シテ我東京市内ニ末夕田、畑、山林、原野等ノ存スルハ頗ル奇異ノ感ナキ能ハスト雖モ之單ニ土地臺帳ニ於テ其地日ヲ存スルノミニシテ其多クハ既ニ開拓セラレ邸宅、工場其ノ他ノ敷地トナリ山林原野ノ跡探ヌ可クモアラス今市内民有有租地表ヲ示セハ次ノ如シ

民 有 有 租

年	宅	地	田	畑
大 正	2	坪 12,269,476	坪 223,229	坪 279,984
//	3	12,264,809	198,828	251,678
//	4	12,337,310	189,580	236,277
//	5	12,398,015	169,490	205,860
//	6	12,452,183	159,644	172,871
//	7	12,496,181	151,331	160,528
//	8	12,591,608	72,914	140,049
//	9	12,660,429	65,677	107,473
//	10	12,712,239	59,015	99,826
//	11	12,706,320	53,326	72,763
//	12	12,821,053	46,065	31,484
//	13	12,798,911	14,740	18,739

民有免租地——本市内ニ於ケル大正十三年一月一日現在ノ民有免租地ハ市有地百二十一萬九百五十二坪、私有地百三萬六千四百九十七坪、合計二百二十四萬七千四百四十九坪ニシテ之ヲ前年ニ比スルニ市有地ニ於テハ七萬二千七百三十坪ヲ減少シ私有地ニ於テ六千七百六十四坪ヲ増加セリ、私有地免租地ニ於テ大正十年以降著シク増加シツツアルハ大正八年四月法律第三十八號ニヨル私立學校免租法ノ實施サレタル結果ナリ、而シテ私有免租地中最モ多キヲ占ムルハ埋立地ニシテ其坪數四十萬一千九百八十四坪ト爲ス之ニ次クハ私有道路十八萬六千九百八十四坪、私立學校敷地十五萬八千七百三十六坪、民有墓地十二萬二千七百二十坪等トス

地 地 目 別

一月一日

山 林	原 野	其 ノ 他	合 計
坪 190,798	坪 26,222	坪 114,032	坪 13,103,741
179,434	26,628	109,967	13,031,344
123,427	13,105	105,938	13,005,637
110,191	11,193	99,194	12,993,943
93,954	10,594	100,125	12,989,371
81,377	20,799	99,735	13,009,951
64,293	14,317	132,957	13,016,138
57,189	14,349	132,930	13,038,047
59,339	11,397	131,406	13,073,222
31,584	1,212	127,328	12,992,534
24,204	793	127,328	13,050,952
22,078	793	9,626	12,864,892

公 園 —— 本市管理ニ係ル公園ハ大正十三年一月一日現在ニ於テ二十八公園四十四萬百二十六坪トス、而シテ上野公園ハ皇室管理ニ屬シ、其坪數十九萬五千六十三坪トス今試ミニ歐米都市ニ於ケル公園面積表ヲ掲ケテ本市公園ノ面積ト比較スレハ下ノ如シ

歐米都市公園面積ト東京市公園面積トノ比較

都 市	市 面 積	公 園 面 積	市面積百ニ 對スル公園	公園千坪ニ 對シ人口
大 論 敦	坪 542,750,000	坪 19,462,000	坪 3.58	坪 373
論 敦 教	91,574,000	3,170,000	8.92	553
組 敦 育	232,280,000	9,471,000	4.07	563
巴 里 古	23,597,000	6,137,000	26.00	463
市 俄 古	152,324,000	5,370,000	3.52	445
華 盛 頓	47,001,000	6,379,000	13.57	55
東 京	23,720,000	624,070	2.63	3,482

本市公園課ノ調査シタル(千九百二十一年現在)材料ニ據ル

墓 地——市共葬墓地ハ大正十三年一月一日現在ニ於テ青山、澁谷羽根澤、雜司ヶ谷、染井、谷中、龜戸、橋場、多摩ノ八箇所ニシテ此面積二十一萬九千八百十七坪トス、本市ノ共葬墓地ハ明治初年神葬祭開始ニ際シ神葬祭地トシテ設定セラレタルモノナルモ明治七年市内ニ散在スル寺院所屬墓地ニ對シ土葬ヲ禁スルト同時ニ一般共葬墓地ト定メ東京府ノ經營スル所ナリシカ明治二十二年市制ノ施行セララルト共ニ本市ノ主管スル所トナル、而シテ又元寺院境内共葬墓地ハ大正十三年一月一日現在ニ於テ筆數八百八十九筆此面積二十四萬三千七百二十一坪アリ、本墓地ハ元寺院境内ニ設ケラレタルモノニシテ各寺院所屬ノモノナリシカ、明治三年太政官布告ニ依リ上地ヲ命セラレ一度ハ凡テ官有地トナリシモ明治八年地所處分假規則ニ依リ其性質上公共ノ用ニ供スヘキ理由ニ依リテ共有地ト定メラレ爾來東京府ノ所管タリシモ市制施行ノ結果明治二十四年本市ニ引繼カレタルモノニシテ、之ヲ元寺院境内共葬墓地ト稱シ在來ノ緣故慣習ニ基キ舊所屬院寺住職ヲシテ之ヲ管理セシメツツアリ、此種ノ墓地ハ都市計畫ノ必要上特別ノ由緒アルモノノ外ハ漸次之ヲ市外ニ移轉セシムル

旨明治三十六年三月市區改正設計ニ定メラレタルヲ以テ本市ハ之カ移轉獎勵策トシテ之ヲ市外ニ移轉シタル場合ハ其ノ跡地ノ無代交付ヲ爲シツツアリト雖モ諸種ノ事情ノ爲メ移轉事業容易ニ行ハレス、東京府ヨリ引繼ヲ受ケタル總面積三十二萬五千六百十三坪ノ内僅カニ十萬三千四百三十四坪ヲ移轉セシメタルニ過キス、然レトモ都市ノ發達ハ市内ニ斯ク多クノ面積ヲ占ムルヲ許ササルノミナラス衛生上體裁上今ヤ移轉ハ焦眉ノ急ヲ要スル問題タルニ至レリ、由テ本市ハ現在市内ニ存在スル墓地面積ヲ參酌シ將來必要ヲ生スヘキモノトヲ合セ約五十萬坪ト豫定シ之ヲ市外南西、北東ノ二方面ニ分置増設スルノ方針ヲ定メ、先ツ其ノ南西ニ該當スル施設ノ一トシテ小金井村ニ約二十六萬七十坪ノ敷地ヲ求メ都市計畫事業トシテ歐洲近代ノ墓地設計ヲ斟酌シ必要ノ設備ヲ附加シ大正十二年施行中ナルヲ以テ四月ヨリ之ヲ開設シタリ

宅地賣買價格——大正十二年中ニ於ケル本市内宅地賣買ノ價格ヲ見ルニ宅地賣買價格ノ最高ハ一坪當リ九百圓(京橋區銀座三丁目)ニシテ最低一坪當リ二十八圓(深川區猿江裏町)ニ

宅 地 賣 買

區 名	地 名	最 高		
		一坪當時價	一坪當地價	
麴 神 日 京 芝 麻 赤 四 牛 小 本 下 淺 本 深	町 田 橋 橋	三番町	230.000	9.500
		駿河臺鈴木町	700.000	78.000
		萬町	750.000	60.000
	布 坂 谷 込 川 郷 谷 草 所 川	銀座三丁目	900.000	85.000
		芝口丁目	247.460	51.950
		竊笥町	150.640	8.640
		溜池町	400.000	16.500
		愛住町	620.000	42.730
		通寺町	550.000	11.000
		小日向水道町	150.000	1.500
		駒込淺嘉町	191.000	16.000
		上根岸町	119.040	7.060
		北仲町	400.000	19.000
		龜澤町	194.000	19.000
		東森下町	239.910	18.000

本所區役所ハ震災ノタメ調査不明ニ付大正十一年ノ事實ニ據ル
大正十二年中ニ於ケル本市内ノ土地賣買登記價額ハ三千百六十六萬九千七十七圓ニシテ區裁判所及市内登記所ニ於ケル土

賣買セラレタルモノトス、大正十二年中ニ於ケル市内宅地賣買價格表ヲ示セハ次ノ如シ

價 格 表

大正十二年

地 名	最 低	
	一坪當時價	一坪當地價
飯田町五丁目	89.000	2.430
東松下町	100.000	17.000
久松町	102.000	27.000
佃島	90.000	4.500
高輪北町	31.470	34.360
飯倉片町	42.270	4.050
青山南町五丁目	55.000	1.880
南伊賀町	45.000	75.250
辨天町	60.000	2.000
林町	66.000	1.980
駒込動坂町	61.000	2.000
萬年町	38.860	8.000
龜岡町	71.000	6.000
押上町	47.000	2.120
猿江裏町	28.000	1.930

地建物賣買登記價額累年ノ事實ヲ示セハ下表ノ如シ

土地建物

年	土 地		建 物
	件 数	金 額	
大正 3	1,097	12,106,537	5,787
// 4	1,139	10,371,590	5,742
// 5	1,536	22,366,151	6,807
// 6	1,642	26,194,633	7,556
// 7	1,754	31,279,363	8,533
// 8	1,999	43,919,842	10,500
// 9	1,377	46,645,502	7,481
// 10	1,820	43,265,291	8,995
// 11	1,832	43,619,397	5,861
// 12	1,078	31,669,077	2,401

本表ハ東京區被判所、赤羽根出張所、富士見町出張所、二長町出張所、林町出張所ノ取扱ヒタルモノニシテ本表中二長町出張所及林町出張所ハ書類焼失シ大正十二年一月乃至八月間ニ取扱ヒタル事件ニ付テハ震災ノ爲資料蒐集不能ニ付同年九月以降ノ分ヲ記載シタルモノナリ

宅地賃貸價格 —— 大正十二年中本市ニ於テ賃貸セラレタル宅

宅 地 賃

區 名	地 名	最	高
		賃 貸 價 格 (一ヶ月一坪ニ付)	一 坪 評 定 賣 買 價 格
麴 神 日 本 京 芝 麻 赤	町 田 橋 橋 布 坂	八重洲町一丁目	2,500 1,000.000
		須田町	2,500 600.000
		通一丁目	3,800 1,800.000
		銀座四丁目	1,700 560.000
		芝口一丁目	1,300 325.000
		宮下町	0,900 175.000
		田町四丁目	1,500 250.000

賣 買 價 格

物	合 計	
	件 数	金 額
金 額		圓
7,786,273	6,884	19,892,810
7,269,922	6,881	17,641,512
9,196,539	8,343	31,562,690
11,992,974	9,198	38,187,657
17,337,733	10,287	48,617,096
27,883,723	12,499	71,803,565
26,261,179	8,858	72,906,681
31,156,976	10,815	74,422,268
27,227,198	7,693	70,846,596
13,170,512	3,479	44,839,589

地ノ賃貸料ニ就テ概見スルニ日本橋區通一丁目ニ於ケル評定賣買時價一坪當リ千八百圓ノ土地賃貸料三圓八十錢(一坪當リ一箇月)ヲ最高トシ本郷區駒込曙町ニ於ケル評定賣買時價一坪當リ六十圓ノ土地賃貸料ノ三錢(一坪當リ一箇月)ニ賃貸セラレタルヲ最低トス、今大正十二年中ニ賃貸セラレタル市内宅地ノ賃貸價格ハ下表ノ如シ

賃 價 格

地 名	最	低	平均賃貸 價 額
	賃 貸 價 格 (一ヶ月一坪ニ付)	一 坪 評 定 賣 買 價 格	
平河町四丁目	0.660	150.000	0.870
宮本町	0.250	100.000	1.250
北新堀町	0.350	300.000	1.000
佃島	0.080	60.000	0.800
白金三光町	0.120	93.500	0.500
霞町	0.080	35.000	0.280
青山南町五丁目	0.070	80.000	0.300

區名	最		高		
	地名	賃貸價格 (一箇月一坪ニ付)	一坪評定 賣買價格	評定額	
四谷 牛込 小石 本下 淺草 本所 深川	新宿二丁目	1.500	450.000	圓	
	肴町	0.950	500.000	圓	
	小日向水道町	0.500	130.000	圓	
	湯島天神町二丁目	1.000	200.000	圓	
	上野元黒門町	1.400	650.000	圓	
	茶屋町	3.000	750.000	圓	
	吉岡町	0.900	200.000	圓	
	常盤町一丁目	0.550	70.000	圓	
	全市	日本橋橋通一丁目	3.800	—	圓

建 物

市内建物——大正十二年十二月三十一日現在ノ本市内ニ於ケル建物棟數ハ(神田區、深川區ハ假建物ヲ含マズ)十四萬二千四百二十四棟、此總坪數ハ三百六十四萬三千八百九十四坪ニシテ之ヲ前年ニ比スレハ棟數ニ於テ二十一萬四千五百五十一棟ヲ減シ、坪數ニ於テモ五百十四萬七千三百三十七坪ノ激減ヲ示セリ、之レ震火災ニ因ル燒失建物多ク震災後尙未餘日ナキヲ以テ斯カル現象ヲ示セルモノナリ

而シテ之ヲ階層別ニ觀ルニ平家建ハ七萬九千八百八十二棟、坪數百五十萬三千六百十六坪ニシテ前年末ニ比シ棟數ニ於テ九萬九千七百七十棟、坪數二百二十萬百九坪ノ減少ヲ示セリニ

地名	最		低		平均賃貸 價 額
	價 格 (一箇月一坪ニ付)	一坪評定 賣買價格	一坪評定 賣買價格	價 格	
旭町	0.200	50.000	0.200	50.000	0.850
馬場下町	0.140	90.000	0.140	90.000	0.390
大塚坂下町	0.100	60.000	0.100	60.000	0.250
駒込曙町	0.035	60.000	0.035	60.000	0.322
初音町四丁目	0.200	80.000	0.200	80.000	0.600
地方今戸町	0.300	70.000	0.300	70.000	1.000
向島小梅町	0.080	40.000	0.080	40.000	0.300
石島町	0.060	16.000	0.060	16.000	0.190
本郷區駒込曙町	0.035	—	0.035	—	0.593

階建ニ於テハ六萬一千二百三十六棟、此坪數百八十九萬四千七百二十二坪ニシテ、前年末ニ比シ十萬八千九百五十棟、坪數二百五十九萬七千二百九十八坪ヲ激減シ、又三階建以上建物ハ千三百六棟坪數二十四萬五千五百五十六坪ニシテ、之ヲ前年末ニ較フレハ六千四百三十一棟、坪數三十四萬九千九百三十坪ノ是レ又激減ヲ觀ル、要スルニ上記ノ如ク棟數、坪數ニ於テ前年ニ比シ激減セルハ大震火災ニ外ナラス、今茲ニ東京市内建物ノ構造ヲ見ルニ耐火的土造、石造、煉瓦造、コンクリート造等ノ耐火建物ノ坪數ト木造建物坪數トヲ比較スルニ前者ハ三十六萬三千七百六十八坪、後者ハ三百二十六萬七千三百十三坪ニシテ本市内建物總坪數ノ九割ハ否耐火建物ニシテ耐火建物ハ僅カ其一割ニ過キス、又建物用途別ニ就キテハ次表ヲ掲ケテ記述ニ換ヘン

建 物 用

年	官衙、公署		官舍、公舍		學校及圖書館	
	棟數	坪數	棟數	坪數	棟數	坪數
大正 5	4,946	369,892 6,023	769	22,650 41	3,032	271,447 2,216
" 6	4,933	363,099 6,025	716	24,172 40	2,947	274,171 2,216
" 7	4,967	335,203 6,036	731	24,352 51	3,021	290,630 2,568
" 8	4,789	329,576 6,036	733	24,396 51	3,014	288,466 2,573
" 9	4,794	347,446 4,834	820	24,306 12	2,957	290,097 2,588
" 10	4,765	347,152 4,968	821	24,246 12	3,102	294,554 2,845
" 11	4,735	347,328 5,136	911	30,703 186	3,226	312,396 2,564
" 12	1,295	165,046 760	309	14,253 51	1,740	184,071 1,740

途 別 (一)

神社、寺院、 祠宇、會堂		銀行、會社		工 場	
棟數	坪數	棟數	坪數	棟數	坪數
4,501	135,479 167	3,923	175,245 7,425	4,347	203,225 70
4,513	136,039 167	4,649	239,574 8,715	5,623	241,655 70
4,514	136,380 167	5,191	281,748 8,294	6,145	290,128 258
4,485	134,759 167	5,465	296,535 8,405	6,606	301,251 266
4,527	137,804 209	5,450	308,105 9,829	6,728	307,432 496
4,525	138,557 209	5,449	316,007 9,843	6,914	320,078 457
4,536	137,606 209	5,495	353,414 16,383	7,021	348,445 1,638
2,412	66,444 42	2,605	146,174 2,624	2,922	106,191 814

建 物 用

年	倉 庫		劇場及其他娛樂場	
	棟 數	坪 數	棟 數	坪 數
大正 5	18,988	349,250 1,983	369	38,374 166
" 6	19,992	372,961 2,063	357	38,205 150
" 7	19,921	380,708 2,088	351	37,256 —
" 8	19,951	378,563 2,123	355	37,579 —
" 9	19,987	381,141 2,260	358	39,044 458
" 10	20,021	383,608 2,263	404	41,184 592
" 11	20,218	393,213 2,333	407	42,271 500
" 12	7,093	133,608 127	152	17,415 —

●ハ地下室ヲ示ス

途 別 (二)

住 宅		其 他		合 計	
棟 數	坪 數	棟 數	坪 數	棟 數	坪 數
298,315	6,498,942 4,553	6,674	113,104 491	345,869	8,177,008 23,135
297,157	6,506,537 3,917	5,976	102,812 491	346,843	8,299,225 23,854
303,154	6,592,107 4,073	5,424	111,482 497	353,419	8,479,994 24,032
303,968	6,598,186 3,924	5,294	112,505 497	354,660	8,501,816 24,042
307,641	6,726,214 3,983	5,214	110,588 478	358,476	8,672,177 25,147
307,267	6,746,222 3,798	5,173	110,073 531	358,441	8,721,681 25,518
305,190	6,711,491 3,983	5,236	114,354 1,268	356,975	8,791,231 34,200
121,958	2,730,251 734	1,938	80,441 678	142,424	3,643,894 7,570

更ニ住宅ニ就テ見ルニ其棟數十二萬一千九百五十八棟、總延坪ハ二百七十三萬九百八十五坪（内ニ地下室坪數七百三十四坪アリ）トス、而シテ住宅建物ノ九割九分ハ殆ント木造ニシ

住 宅

年	土 造		石 造		煉 瓦 造	
	棟數	總坪數	棟數	總坪數	棟數	總坪數
大正 6	10,702	140,134 * 399	766	13,309 304	2,440	77,221 * 1,062
“ 7	10,528	137,047 * 399	672	11,583 304	2,352	58,641 * 1,147
“ 8	10,475	136,027 * 125	716	12,416 304	2,428	62,351 * 1,181
“ 9	10,387	134,953 * 125	717	12,542 304	2,468	69,509 * 1,181
“ 10	10,325	134,464 * 125	715	12,287 304	2,450	69,528 * 1,085
“ 11	10,026	128,694 * 120	642	11,327 283	2,184	60,817 * 1,097
“ 12	1,087	14,038	106	1,906 * 174	304	9,461 * 147

備考 * ハ地下室ヲ示ス

テ煉瓦造、土造等ハ僅ニ其〇割一分ヲ數フルニ過キス今住宅構造別累年表ヲ示セハ下ノ如シ

構 造 別

年	コンクリート造		木 造		其 他		合 計	
	棟數	總坪數	棟 數	總坪數	棟數	總坪數	棟 數	總坪數
14	1,850 * 52	283,151	6,266,802 * 2,100	84	7,221	297,157	6,506,537 * 3,917	
21	3,009 * 52	289,496	6,373,622 * 2,171	85	8,205	303,154	6,592,107 * 4,073	
21	3,712 * 52	290,246	6,375,569 * 2,262	82	8,111	303,968	6,598,186 * 3,924	
30	4,866 * 262	293,949	6,495,188 * 2,111	90	9,156	307,641	6,726,214 * 3,983	
48	17,846 * 262	293,639	6,502,941 * 2,022	90	9,156	307,267	6,746,222 * 3,798	
59	18,450 * 271	292,176	6,482,693 * 2,202	103	9,510	305,190	6,711,491 * 3,983	
46	3,692 * 79	120,411	2,700,759 * 334	4	395	121,958	2,730,251 * 734	

而シテ本市内ニ於ケル住宅一棟ノ平均坪數及住宅一棟ノ平均人口ノ變遷ヲ一瞥スルノ資料トシテハ大正八年以降累年ノ對住宅一棟ノ平

區名	住宅一棟ノ平均坪數				
	大正八年	同九年	同十年	同十一年	同十二年
麴町	坪 28.27	坪 28.06	坪 27.66	坪 27.27	坪 34.30
神田	20.92	20.92	21.03	19.72	17.77
日本橋	27.00	21.16	21.11	21.21	20.81
京橋	19.42	19.77	20.66	20.66	8.74
芝	20.15	20.15	19.86	20.99	23.20
麻布	28.13	28.49	28.69	28.82	29.19
赤坂	20.64	20.96	21.08	21.40	19.88
四谷	20.78	20.49	20.54	20.65	21.63
牛込	21.39	22.94	22.66	22.10	22.00
小石川	19.26	19.15	19.09	19.26	19.23
本郷	22.74	23.06	23.09	23.09	24.05
下谷	22.43	22.47	22.58	22.53	23.07
淺草	23.88	23.90	23.96	23.95	24.20
本所	18.51	18.66	18.84	19.17	23.57
深川	22.56	22.54	22.83	22.72	23.50
合計	21.71	21.86	21.96	24.28	22.39

神田、深川區ニ於ケル住宅一棟ノ平均坪數ニハ假建物ヲ含マズ、又

照比較表ヲ掲ケテ一覽ニ供セン
均坪數及住居者

大正八年	同九年	同十年	同十一年	同十二年
人 5.32	人 5.13	人 3.95	人 5.14	人 15.34
9.37	8.46	9.70	9.65	—
6.75	5.62	6.73	6.78	43.97
6.70	6.08	6.80	6.87	7.96
6.88	5.93	7.63	8.21	14.47
6.80	6.48	6.84	6.97	7.26
5.90	5.57	6.20	6.23	6.14
8.05	6.56	8.23	8.32	9.34
9.24	7.27	7.26	7.57	7.44
8.15	6.77	7.95	7.97	7.60
6.31	7.23	7.69	7.93	8.77
7.11	6.48	7.44	7.50	2.09
8.86	8.32	9.34	9.51	2.41
9.33	9.41	10.14	10.59	20.00
9.22	8.66	9.22	9.36	—
7.76	7.06	7.93	8.12	12.52

大正十二年住宅平均住居者全市合計ニハ神田、深川ノ事實ヲ含マズ

第三編 戸數及人口

現住戸數及現住人口 ——大正十二年十一月十五日現在施行
 震災地人口調査ニ據ル戸數ハ三十四萬二百七十八戸、人口男
 八十四萬一千六百九十九人、女六十八萬五千七百九十人、計
 百五十二萬七千四百八十九人ニシテ之ヲ前年ニ比スルニ戸數

戸 數 及

年 次	現 住 戸 數	現 在 人	
		男	女
大正 2	519,735	1,082,752	950,568
" 3	540,995	1,123,849	976,458
" 4	584,707	1,204,955	1,039,841
" 5	601,771	1,222,087	1,059,334
" 6	620,076	1,262,373	1,087,457
" 7	608,656	1,244,441	1,084,860
" 8	622,036	1,259,598	1,097,505
" 9	621,806	1,272,679	1,103,104
" 10	637,859	1,307,697	1,127,643
" 11	640,668	1,334,040	1,142,142
" 12	340,278	841,699	685,790

* ハ外國人ヲ示ス 大正十二年ハ日本人、外國人ノ區別不明ニシ

三十萬一千十五戸ヲ減シ、人口ニ於テモ九十五萬七百四十四
 人ヲ減少シタリ之九月一日ニ於ケル大震災ノ影響トス大正
 元年以降ノ戸口數ヲ示セハ下表ノ如シ

人 口 十二月三十一日

口 計	一萬坪ニ對スル 平均現住戸口		現住戸數 一ニ付人口	男 百 付 女
	戸 數	人 口		
2,033,320			3.9	87.7
2,824	226	882	3.7	28.0
2,100,307			3.9	86.9
3,470	235	913	5.2	21.8
2,244,796			3.8	86.3
2,664	251	956	4.4	27.4
2,281,421			3.8	86.7
2,419	258	979	4.0	27.7
2,349,830			3.8	86.1
3,400	264	1,001	5.5	22.7
2,329,301			3.8	87.1
2,559	258	988	4.2	24.2
2,357,103			3.8	87.1
2,533	263	995	4.2	28.4
2,375,783			3.8	86.7
2,101	262	1,002	3.4	37.3
2,435,340			3.8	86.2
2,163	266	1,017	3.6	35.6
2,476,182			3.9	85.6
2,051	266	1,029	3.3	37.6
1,527,489	146	658	4.5	81.5

キ合算計上ス

出 産——我東京市ニ於ケル大正十二年中ノ現住人口ノ
 出産ハ男二萬九千七百七十九人、女二萬八千五十九人、男女
 不詳六人、計五萬七千八百四十四人ニシテ現住人口ニ對スル
 割合(千分比)ハ三七・二九%ニ當リ之ヲ前年ノ出産數ニ比ス
 レハ男五千三百三十八人、女五千四百九十四人、計一萬八百
 二十六人ノ減少ヲ示シ其ノ現住人口ニ對スル割合亦一〇・二
 〇%ノ高キヲ觀ル是レ近年稀ニ見ル現象ニシテ最近十箇年平
 均出産率ニ比シ一〇・七〇%高キヲ示ス

更ニ之ヲ生産死産ニ分チテ其概要ヲ述フレハ次ノ如シ

大正十二年ニ於ケル出産五萬七千八百四十四人中生産五萬四

現 住 人 出 産

年 次	出 産			生 産		
	男	女	計	男	女	計
大正 2	26,896	25,197	52,116 23	24,767	23,410	48,177
// 3	28,207	26,510	54,732 15	26,085	24,745	50,830
// 4	31,839	30,534	62,381 8	29,758	28,781	58,539
// 5	30,449	28,478	58,932 5	28,325	26,818	55,143

千七百六人ニシテ(現住人口ニ對スル割合ハ千分比)三五・八
 %ヲ示ス之ヲ大正十一年ノ二六・一%ニ比スレハ九・七%ノ減
 少ヲ示セルヲ見ル尙各區ニ就テ之ヲ見ルニ芝區ノ六千九百
 三十人最モ多ク次テ深川區ノ五千五百五十四人、淺草區ノ五
 千百六十八人等ナリトス更ニ死産ニ就テ之ヲ一瞥スルニ大正
 十二年中ニ於ケル死産數ハ三千百三十八人ニシテ前年ノ死産
 數ニ比シ七百七十七人ヲ減少シ其ノ現住人口ニ對スル死産ノ
 割合(千分比)ハ二・一%ニシテ前年ニ比シ〇・五%ヲ上昇シ
 タリ

及 生 産、死 産

死 産			現住人口 千ニ付 出 産	現住人口 千ニ付 生 産
男	女	計		
2,129	1,787	3,939 23	25.6	23.7
2,122	1,765	3,902 15	26.0	24.2
2,081	1,753	3,842 8	27.9	26.1
2,124	1,660	3,789 5	25.8	24.2

年次	出 産			生 産		
	男	女	計	男	女	計
大正 6	30,443	29,023	59,475 9	28,323	27,310	55,633
" 7	31,429	29,633	61,074 12	29,359	27,896	57,255
" 8	34,099	32,639	66,754 16	31,894	30,873	62,767
" 9	36,126	33,071	69,207 10	33,814	31,189	65,003
" 10	37,633	36,251	73,901 17	35,267	34,363	69,730
" 11	35,117	33,553	68,670	32,904	31,851	64,755
" 12	29,779	28,059	57,844 6	28,052	26,654	54,706

* ハ男女不詳ヲ示ス

死 亡 — 大正十二年中ニ於ケル本市現住人口ノ死亡ハ男三萬三千八百八十人、女三萬三千四百八十二人、計六萬七千三百六十二人ニシテ大正十一年中ノ死亡數四萬四千四百六十九人ニ比スレハ二萬二千八百九十三人ヲ増加シタリ今其ノ現住人口ニ對スル死亡率(千分比)ヲ見ルニ四四・〇九%ニ當

死 産			現住人口 千 = 付 出 産	現住人口 千 = 付 生 産
男	女	計		
2,120	1,713	3,842 9	25.4	23.7
2,070	1,737	3,819 12	26.2	24.6
2,205	1,766	3,987 16	28.3	26.6
2,312	1,882	4,204 10	29.1	27.3
2,266	1,888	4,171 17	30.3	28.6
2,213	1,702	3,915	27.7	26.1
1,727	1,405	3,138 6	37.9	35.8

リ前年ノ死亡率一七・九四%ニ比スレハ二六・一五%高ク之ヲ最近十一箇年間平均死亡率一九・三三%ニ比スレハ二四・七六%ノ高キヲ觀ル而シテ大正元年以降最モ死亡ノ多キ年ハ大正十二年ニシテ四四・〇九%ヲ示セリ今大正元年乃至同十二年東京市現住人死亡數及死亡率ノ累年比較表ヲ掲ケテ一覽ニ供セン

東京市現住人死亡

年次	男	女	計	現住人口 千 = 付
大正 1	19,148	18,358	37,506	18.66
" 2	20,022	18,880	38,902	19.13
" 3	20,054	18,643	38,697	18.42
" 4	21,423	20,159	41,582	18.52
" 5	21,352	19,651	41,003	17.97
" 6	23,199	21,438	44,637	19.00
" 7	24,931	23,658	48,639	20.86
" 8	25,852	24,774	50,626	21.45
" 9	26,493	25,376	51,869	21.80
" 10	24,101	21,823	45,924	18.84
" 11	23,083	21,386	44,469	17.94
" 12	33,880	23,482	67,362	44.09

死亡原因——大正十二年中ニ於ケル現住人死亡者ノ死因ニ就テ述フレハ最モ多キハ爾他ノ外因ニ依ル死ニシテ大正十二年中ニ死亡シタルモノ實ニ二萬八千八百三十三人ヲ數フ即チ總死亡ニ對スル割合ハ四二八・三%ニシテ大部分ハ大震火災ニ因ルモノニシテ前年死亡者四百六十五人ニ對シ全々比較ヲ超越ス次テ多キハ肺炎及氣管支肺炎ニシテ死亡者四千十七人五九・七%、之レニ次クハ肺結核ノ四千十人、五九・六%、次ハ下痢及腸炎ノ三千四百二十六人、五〇・九%、腎臟炎及ブライト氏病ノ三千百四十五人、四六・七%、腦出血及腦軟化ノ二千六百五十八人、三九・五%、腦膜炎ノ千四百九十七人、二二・二

%及畸形及先天性弱質ノ千四百五十三人、二一・六%等ナリ更ニ死亡者ノ年齢ニ依テ死亡原因ヲ見ルニ一歳迄ノ死亡者最モ多キハ肺炎及氣管支肺炎並ニ下痢腸炎ニシテ前者ハ千六百六十八人、同年齡級總死亡ニ對スル割合一七四・四%後者ハ千六百六十八人、一七四・二%ナリ次テ多キハ畸形及先天性弱質ノ千四百五十三人、一五一・七%、爾他ノ外因ニ依ル死千五十二人、一〇九・九%等ナリ

而シテ各年齢級ニ就テ其ノ主ナル死因ヲ見ルニ一歳以上二歳迄ノモノ最モ多キハ爾他ノ外因ニ依ル死ニシテ九百三十八人、二七三・五%ヲ占ム二歳以上三歳迄ノモノニ於テ最モ多キハ同シク爾他ノ外因ニ依ル死ノ八百八十六人四三〇・一%ニシテ三歳以上四歳ニ到ルモノノ是レ又爾他ノ外因ニ依ル死トス即チ八百七人、五一四・七%ニ當ル然シテ四歳以上五歳ノ七百五十一人、五八六・七%、五歳以上十歳ノ三千百十三人七三五・八%、十歳以上十五歳ノ二千八百三十七人、七一四・八%、十五歳以上二十歳ノ二千七百三人、五三三・二%、二十歳以上二十五歳ノ二千二百六十三人、五三四・四%、二十五歳以上三十歳ノ二千百四十四人、五八二・三%、三十歳以上四十歳ノ三千七百十一人、五六八・六%、四十歳以上五十歳ノ三千六十五人、五〇五・九%等トナス猶又五十歳以上六十歳ニ於テハ二千百十六人、三八六・三%、六十歳以上七十歳千三百七十六人、二六〇・三%、七十歳以上八十歳七百一人、一九〇・六%、八十歳以上ニ至リテハ老衰二百九十五人、三一九・六%ニシテ何レモ最多ニシテ大部分ヲ占ム而シテ肺結核死亡ノ累年表ヲ示セハ次表ノ如シ

東京市現住人肺結核死亡

年次	現住人口	肺結核死亡	現住人口千ニ付肺結核死亡
明治 42	1,623,079	6,050	3.73
" 43	1,805,800	6,104	3.38
" 44	1,907,272	6,059	3.18
大正 1	2,009,980	7,007	3.49
" 2	2,033,320	6,658	3.27
" 3	3,100,307	6,601	3.14
" 4	2,244,796	6,635	2.96
" 5	2,281,421	6,829	3.00
" 6	2,349,830	6,677	2.84
" 7	2,331,860	7,254	3.11
" 8	2,173,200	6,990	3.22
" 9	2,377,884	5,919	2.49
" 10	2,437,503	5,316	2.18
" 11	2,173,200	5,583	2.56
" 12	1,527,489	4,010	2.62

婚姻及離婚——大正十二年中ニ於ケル本市ニ本籍ヲ有スルモノノ婚姻シタルモノハ男一萬一千百五十二人、女七千三百四十七人、計一萬八千四百九十九人ニシテ之ヲ大正十一年ニ比スレハ男三千二百八十六人、女二千百二十六人ヲ減シ計ニ於テ五千四百十二人ヲ減少セリ而シテ本籍人口ノ調査ハ大正十年限り之ヲ廢止シタルヲ以テ其割合等ハ不明ナリ

翻テ本籍者ノ離婚ニ就テ其概況ヲ見ルニ大正十一年中ニ於ケル本市本籍者ノ離婚ハ千二百五十五組即チ離婚者二千五百十人ニシテ之ヲ前年ニ比スレハ組數ニ於テ四百五十六組ヲ減少シタルヲ觀ル

本邦都市面積、人口及生産、死亡 —— 我邦ニ於ケル市制施行ノ都會ハ大正十二年末現在ニ於テ九十二市ヲ有シ各都市ノ消長發展ノ比較研究ニ便センカ爲、今各市ノ人口ニ關スル一瞥ノ觀察ヲ試ミルニ面積ニ就テハ名古屋市ノ四千四百八十一萬三千八百四坪ヲ第一トシ、之ニ次クハ東京市ノ二千四百十萬六千四百四坪、室蘭市ノ二千三百五十五萬六千六百十四坪等ハ最モ廣大ナルモノトシ、最モ狹少ノ市ハ小倉市ノ七十三萬五千五百七十坪ニ過キス之ニ次クハ松山市ニシテ百二十二萬千七百十一坪トス現住人口ニ就テハ三十萬人以上ヲ有スル市ハ六大市ニ過キス即チ東京市ノ百五十萬人ヲ最高トシ、大阪市百三十萬人、神戸市七十七萬人、名古屋市六十九萬五千人、京都市六十九萬人、横濱市三十一萬人トス而シテ最モ尠キ市ハ丸龜市ノ二萬六千人ナリ次ニ現在人口密度ノ最モ稠密ナルハ大阪市ニシテ、其ノ面積一萬坪ニ對シ人口七百八十六人ナリ而シテ之ニ次クハ東京市ノ六百三十三人トシ、他ハ五百人以下ニシテ最モ尠キハ八王子市ノ十八人八分、室蘭市ノ二十二人五分等ナリトス

次ニ生産及死産死亡ニ就テ一瞥スルニ死産ノ最モ多キハ(生産千ニ付死産)福岡縣若松市ノ百七十三人八分ヲ最高トシ之

ニ次クハ下關市ノ百三十人四分、八幡市ノ百十三人四分等其ノ最モ高率ヲ示シ、東京市ノ如キハ七十三人二分ニシテ最モ尠キハ那覇市ノ四人八分トス死亡ニ就テハ(生産千ニ付死亡)宇部市ノ千六百十六人ヲ最高トシ、之ニ次クハ高知市ノ千四百二十八人七分、下關市ノ千四百人二分、福岡縣若松市ノ千二百三十五人等ハ其ノ顯著ナル高死亡率ヲ示ス之風土氣候等ニ大ナル關係ヲ有シ、東北方面ノ市ハ孰レモ死亡率多シ生産千ニ付現住者ノ死亡率ノ最モ尠キハ旭川市ノ四百三十三人五分トシ、東京市ノ如キハ七百二人九分ヲ示シ其ノ死亡率各市ニ比シ尠キカ如ク之ヲ六大都市ト比較スルニ名古屋市ノ七百八人六分ヲ最少トシ、之ニ次クハ京都市ノ八百四十三人八分ニシテ大阪市ノ九百二十八人六分等順次之ニ次キ大阪市ハ六大都市中ノ最高率トス以下一覽表ヲ掲ケ參考ノ資トセン

本邦都市面積

人口別階級	市名	面積	現住戸數
		(年末現在)	(年末現在)
五十萬以上	東大 神名 京古	京 24,106,404 ^坪	340,278
		阪 17,682,624	300,324
		戸 18,555,091	168,930
		屋 44,813,084	141,368
		都 18,135,187	136,100
三十萬以上	横濱	11,104,128	79,254
十萬以上	長廣 岡吳 福金 札熊 小鹿 佐仙 岡八 新 兒世 和堺 門濱 下横 靜富	崎 12,410,496	37,642
		島 8,258,112	44,399
		館 4,203,282	34,559
		岡 6,765,120	29,134
		澤 4,378,700	24,800
		幌 3,024,144	31,406
		本 6,811,776	?
		樽 9,727,776	24,335
		鳥 17,304,710	23,911
		保 4,199,040	21,227
		臺 3,499,200	?
		山 5,225,472	23,768
		崎 7,115,040	25,867
		湯 6,205,248	?
		6,030,770	20,304
歌山	山 3,013,977	20,148	
	2,710,714	?	
	7,586,266	?	
	4,117,742	15,518	
	4,739,617	17,755	
	3,761,414	?	
	1,982,880	15,877	
	2,402,784	17,019	

及人口動態(一)

大正十二年

現住人口 (年末現在)	現住人口密度 (一萬坪=對シ)	婚姻(本籍者)			離婚組數 (本籍者)
		男	女	計	
1,527,489	633.64	11,152	7,347	18,499	1,255
1,391,588	786.98	7,653	5,454	13,107	866
773,872	417.07	3,184	2,355	5,539	359
695,942	155.30	2,990	3,540	6,530	476
690,300	380.64	4,583	6,165	10,748	516
313,483	282.31	?	?	?	?
264,669	213.26	1,038	934	1,972	229
171,798	208.04	?	?	2,063	297
152,383	362.53	1,044	701	1,745	176
147,754	218.41	686	578	1,264	174
142,519	325.48	872	831	1,703	164
136,288	450.67	1,203	1,717	2,920	176
135,459	198.86	?	?	2,526	144
130,532	134.18	978	833	1,811	152
123,091	71.13	700	586	1,286	130
119,494	284.57	690	662	1,352	143
118,201	337.79	?	?	1,264	78
118,115	226.07	903	851	1,754	94
117,235	164.77	1,041	612	1,653	120
115,958	186.87	382	262	644	85
106,280	176.23	919	723	1,642	130
98,820	327.87	684	590	1,274	134
93,160	343.67	691	965	1,656	77
91,990	121.26	397	210	607	93
84,388	204.94	417	332	749	85
84,110	177.46	478	408	886	66
78,642	209.08	—	—	525	61
78,057	393.65	254	672	926	113
77,405	322.15	647	621	1,268	89

本邦都市面積

人口別階級	市名	面積 (年末現在)	現住戸數 (年末現在)
五萬以上	岐阜	3,097,139	15,468
	大前	2,356,128	13,632
	德島	3,592,512	13,358
	甲斐	3,265,920	16,067
	宇都宮	2,491,430	13,829
	長野	6,500,481	14,078
	那智	4,805,568	14,342
	高松	5,210,542	12,802
	福山	9,004,608	12,404
	松本	2,962,656	13,981
	若松	1,299,712	13,793
	山形	1,221,711	?
	米澤	7,091,712	13,572
	本庄	6,531,840	9,516
	知多	2,239,488	11,359
	關東	3,359,232	11,101
	津島	3,705,622	9,692
	高松	1,716,941	11,404
	室津	23,556,614	10,773
	山形	3,685,824	9,664
	長崎	5,552,064	9,339
	大分	4,527,965	9,074
	盛岡	1,726,272	?
高松	6,580,925	8,093	
高松	2,472,768	7,807	
高松	1,558,440	7,445	
高松	1,349,415	8,959	
高松	7,978,176	9,248	
高松	14,370,048	8,781	
高松	1,679,616	9,285	
高松	8,929,958	10,205	
高松	5,395,353	10,076	

及人口動態(二)

大正十二年

現住人口 (年末現在)	現住人口密度 (一萬坪=對シ)	婚姻(本籍者)			離婚組數 (本籍者)
		男	女	計	
75,494	2313.75	445	310	755	組數 83
74,800	317.47	?	?	1,114	72
73,005	203.21	478	508	986	47
69,549	212.95	108	76	184	60
68,152	273.55	372	309	681	30
68,099	104.76	381	321	702	50
67,823	141.13	425	394	819	48
64,337	123.47	477	597	1,074	76
63,466	70.48	541	541	1,082	39
62,910	212.34	853	398	1,251	75
61,072	484.81	326	314	640	53
60,406	494.44	?	?	776	126
59,519	83.92	542	209	751	96
58,693	89.86	654	698	1,352	79
56,145	250.70	593	497	1,090	65
56,000	166.70	286	215	501	42
53,321	143.89	?	?	602	21
53,301	310.44	343	216	559	46
52,955	22.48	223	170	393	42
51,159	133.80	484	484	968	32
49,758	89.62	—	—	427	36
48,304	106.68	530	463	993	48
48,269	279.61	309	253	562	42
47,857	72.72	293	248	541	53
47,079	190.39	419	352	771	57
46,949	301.25	323	317	650	57
46,362	343.57	303	255	558	43
46,343	53.09	307	303	610	31
45,793	31.87	216	233	449	27
45,665	271.88	318	268	586	41
44,906	50.29	219	219	438	24
44,710	82.87	244	186	430	59

本邦都市面積

人口別階級	市名	面積	現住戸數
		(年末現在)	(年末現在)
		坪	
	生澤	3,639,168	7,591
	山	5,36,440	?
	治	17,719,230	8,983
	ヶ	3,088,627	8,592
	崎	1,358,100	6,787
	田	1,299,836	8,776
	岡	2,202,163	8,449
	子	1,410,336	9,200
	江	2,706,048	6,799
	倉	735,570	6,675
	市	2,286,144	7,711
	葉	3,825,792	7,885
	賀	2,706,048	7,972
	取	3,265,920	6,915
	利	2,719,376	7,216
	津	4,012,416	7,055
	石	2,131,652	?
	鳥	9,853,747	8,017
	津	4,133,722	5,596
	崎	1,539,648	6,126
	道	1,446,336	6,396
	治	1,982,181	7,341
	田	1,516,320	6,249
	宮	5,598,720	7,141
	垣	2,752,904	6,896
	越	1,353,024	6,207
	田	3,965,760	6,489
	里	2,144,840	5,685
	龜	1,676,327	5,933
	山	3,046,636	6,144
		2,146,176	?
	桐		
	米		
	宇		
	尼		
	秋		
	高		
	八		
	松		
	福		
	小		
	四		
	千		
	佐		
	鳥		
	足		
	大		
	明		
	宇		
	沼		
	弘		
	尾		
	今		
	岸		
	上		
	一		
	大		
	川		
	高		
	首		
	九		
	福		

及人口動態(三)

大正十二年

現住人口 (年末現在)	現住人口密度 (一萬坪=對シ)	婚姻(本籍者)			離婚組數 (本籍者)
		男	女	計	
44,137	121.29	405	530	935	組 38
43,796	81.63	459	601	1,060	59
43,303	24.42	317	264	581	51
43,192	139.84	213	213	426	29
42,202	310.74	367	326	693	68
42,057	323.56	419	343	792	56
41,359	18.98	290	219	509	31
41,232	292.36	332	311	643	67
40,372	149.19	249	240	489	44
39,953	543.16	214	166	380	25
39,712	173.71	163	126	289	21
39,454	103.13	193	169	362	23
39,003	144.13	380	234	614	34
38,573	118.11	—	—	○337	46
38,312	140.37	237	146	383	42
37,935	94.54	256	256	512	29
36,142	169.55	—	—	○402	52
35,922	36.46	443	443	886	63
34,482	83.42	—	—	—	?
33,938	220.43	429	422	851	69
33,453	231.29	68	259	327	56
32,685	164.89	263	99	362	48
32,603	215.01	—	—	○319	25
32,200	57.51	227	193	420	31
31,683	115.10	175	135	310	30
31,695	233.99	212	152	364	33
31,306	78.94	251	209	460	24
30,259	141.09	295	277	592	41
29,028	173.16	142	153	295	23
26,700	87.64	246	237	483	35
?	?	262	230	492	58

本邦都市面積

人口別 階級	市名	生産 (現住者)			死	
		男	女	計	男	
五十萬以上	東京	× 28,050	26,654	54,706	1,727	
	大阪	19,991	19,053	39,044	1,603	
	神戸	8,138	7,693	15,831	816	
	名古屋	• 4 • 2 • 6 •	11,799	11,384	23,183	735
	京都	8,835	8,318	17,153	667	
三十萬以上	横濱	?	?	?	?	
	長崎	3,123	2,920	6,043	160	
十萬以上	廣島	2,780	2,676	5,456	180	
	岡山	3,243	3,198	6,441	168	
	福岡	2,140	2,053	4,193	122	
	熊本	1,708	1,758	3,466	133	
	金沢	2,263	2,110	4,373	99	
	札幌	2,381	2,299	4,680	119	
	熊本	1,665	1,584	3,249	120	
	小樽	2,247	2,137	4,384	125	
	鹿島	× 1,454 ×	× 1,339 ×	× 2,793 ×	× 90 ×	
	佐保	1,454	1,323	2,777	90	
	仙臺	2,078	1,934	4,012	87	
	岡山	1,543	1,588	3,131	28	
	八幡	1,305	1,209	2,514	155	
	新潟	1,666	1,657	3,323	91	
	和歌山	1,320	1,196	2,516	81	
堺	1,360	1,212	2,572	116		

及人口動態 (四)

大正十二年

産 (現住者)		生産千二	死亡 (現住者)			生産千二
女	計	付死産	男	女	計	付死亡
1,405	3,132	57.36	33,869	33,477	67,344	1,231.02
1,212	2,815	73.23	* 13 *	* 5 *	18	702.87
* 732	1,548	98.29	14,206	13,237	27,443	928.58
2	2	603	7,589	7,117	14,706	708.62
542	1,383	57.71	8,437	7,991	16,428	843.82
?	1,209	70.66	7,366	7,108	14,474	?
?	?	?	?	?	?	?
139	299	49.48	2,161	2,111	4,272	707.26
168	348	63.78	* 2	* 2	2	691.35
132	300	46.58	1,921	1,851	3,772	744.29
113	235	56.05	2,509	2,285	4,794	745.77
115	248	71.55	1,621	1,506	3,127	653.20
101	200	45.74	1,161	1,103	2,264	878.57
120	239	51.07	1,898	1,944	3,842	711.97
102	222	68.33	1,706	1,626	3,332	813.79
130	255	58.17	1,265	1,379	2,644	689.32
× 101	× 191	× 68.39	1,605	1,417	3,022	627.64
83	173	62.30	× 926	× 827	× 1,753	531.15
70	157	39.13	753	722	1,475	717.60
21	49	15.97	1,512	1,367	2,879	764.93
130	285	113.37	1,298	1,097	2,395	990.45
82	173	52.06	1,341	1,149	2,490	631.96
74	155	61.61	1,036	1,064	2,100	759.14
88	204	79.32	961	949	1,910	793.93

本邦都市面積

人名別 階級	市名	生産 (現住者)			死
		男	女	計	男
五萬以上	門司	1,366	1,270	2,636	123
	濱下	1,488	1,421	2,910	123
	須賀	733	686	1,419	91
	横須賀	1,257	1,124	2,381	118
	静岡	1,323	1,266	2,589	77
	富山	1,378	1,226	2,604	52
	岐大	1,144	1,046	2,190	65
	前田	792	742	1,534	78
	德島	1,015	993	2,008	89
	甲府	1,076	1,025	2,101	104
	宇都宮	774	819	1,593	59
	字野	1,003	905	1,908	55
	旭川	1,051	1,066	2,117	104
	長野	1,578	1,317	2,895	71
	高松	935	794	1,729	50
	那覇	1,284	879	2,163	68
	松山	631	621	1,252	3
	福井	794	742	1,536	52
	久米	889	787	1,676	55
	留本	866	934	1,800	35
	青森	1,252	1,224	2,476	53
	松本	849	747	1,596	60
	福岡	?	?	702	59
	高知	497	443	940	38
	室津	1,138	1,112	2,250	55
	山形	630	646	1,276	57
	長崎	× 877	× 813	× 1,690	× 47
	大盛	808	780	1,588	47
	路分	757	725	1,482	34
	分岡	642	585	1,227	51
盛岡	949	836	1,785	31	

及人口動態(五)

大正十二年

産 (現住者)		生産千二 付死産	死亡 (現住者)			生産千二 付死亡
女	計		男	女	計	
88	216	81.94	1,211	1,116	2,327	882.78
104	227	78.01	854	810	1,664	571.82
94	185	130.37	1,020	967	1,987	1400.28
85	203	85.26	1,056	1,023	2,079	873.16
66	143	55.23	859	789	1,648	836.54
51	103	39.55	1,190	1,056	2,246	862.52
63	128	58.45	806	882	1,688	770.78
73	151	98.43	665	631	1,296	844.85
84	173	86.16	656	651	1,307	650.90
97	201	98.52	807	899	1,706	811.99
71	130	81.61	478	474	952	597.61
69	124	64.99	661	687	1,348	706.50
78	182	85.97	761	682	1,443	691.62
60	131	45.25	679	576	1,255	433.51
47	97	56.10	528	484	1,012	585.31
44	112	51.78	× 837	× 710	× 1,547	715.21
3	6	4.79	399	386	785	627.00
34	86	55.99	516	478	994	647.14
53	108	64.44	744	800	1,544	921.24
24	59	32.78	609	655	1,264	702.22
67	120	48.47	801	771	1,572	634.89
56	116	72.68	638	607	1,245	780.08
63	122	73.79	?	?	867	1,235.04
44	82	87.23	700	643	1,343	1,428.72
40	95	42.22	532	478	1,010	448.88
47	114	89.34	581	597	1,178	623.20
× 48	× 95	× 56.21	× 492	× 438	× 930	550.30
26	73	45.97	499	503	1,002	630.98
35	69	46.56	453	420	873	589.07
39	90	73.35	394	371	765	623.47
21	52	29.13	581	528	109	621.29

本邦都市面積

人口別 階級	市名	生産 現住者)			死
		男	女	計	男
	福島縣	855	774	1,629	?
	高松	738	750	1,488	51
	高奈	687	619	1,306	53
	大	549	542	1,092	56
	字	668	680	1,348	44
	岡	340	332	672	42
	桐	642	620	1,262	49
	米	775	717	1,492	53
	字	914	801	1,715	51
	治山	611	604	1,215	33
	尼ヶ	648	588	1,236	42
	秋ヶ	723	718	1,441	40
	高	795	720	1,515	44
	八	644	619	1,263	48
	王	514	474	988	49
	松	529	473	1,002	50
	福	401	345	746	39
	小	641	658	1,299	27
	日	440	429	869	45
	千	581	528	1,109	45
	佐	629	522	1,151	27
	鳥	703	729	1,432	44
	足	449	427	876	28
	大	?	?	?	?
	明	423	445	868	45
	字	?	?	?	?
	和	492	483	975	27
	沼	358	380	738	25
	弘	604	598	1,202	28
	尾	631	539	1,170	30
	今	472	491	963	34
	岸				
	上				

及人口動態(六)

大正十二年

産 (現住者)		生産千二	死 亡 (現住者)			生産千二
女	計	付死産	男	女	計	付死亡
?	80	49.11	489	495	984	604.05
44	95	63.84	490	503	993	667.34
37	90	68.91	375	419	794	607.96
51	107	97.98	527	366	893	817.77
46	90	66.77	443	454	897	665.43
33	75	111.60	578	508	1,086	1616.07
42	91	72.11	466	403	869	688.04
43	96	64.34	404	494	868	601.88
44	95	55.39	523	490	1,013	590.67
23	56	46.09	438	454	892	734.16
34	76	61.49	464	468	932	754.05
35	75	52.05	504	478	982	681.47
41	85	56.11	611	583	1,194	788.12
36	84	66.51	479	445	924	731.59
53	12	103.24	572	554	1,126	1139.68
39	89	88.82	444	400	844	842.32
35	74	99.20	276	279	555	743.97
32	59	45.42	513	473	986	759.05
28	1	84.00	594	453	1,047	1,204.83
35	73	72.14	331	349	680	613.17
39	80	57.34	475	420	895	777.58
49	66	64.94	450	427	877	612.43
25	93	60.50	379	357	736	840.18
?	53	?	?	?	?	?
?	?	?	?	?	?	?
31	76	87.56	435	373	808	930.88
?	?	?	?	?	?	?
30	57	58.46	434	382	816	836.92
21	46	62.33	323	341	664	899.73
27	55	45.76	362	408	770	640.60
36	66	56.41	456	394	850	726.50
35	69	71.65	338	311	649	673.94

本邦都市而積

人口別 階級	市名	生産 (現住者)			死
		男	女	計	男
一	官垣	399	415	814	32
	大川	398	369	767	33
	高首	—	?	1,132	34
	丸福	393	384	777	24
	龜山	286	308	594	—
	山	324	347	671	21
		435	401	836	27

備考 本表東京市及横濱市ノ現住戸數及人口ハ大正十二年十一月十五日現在ノ事實ナリ○ハ婚姻組數△ハ男女不詳※ハ外國人
×ハ本籍者ニ係ル事實ヲ示ス

第四編 神社及宗教

神社——本市内ニ於ケル大正十二年末現在ノ神社ハ官幣社一社、別格官幣社一社、府社八社、郷社十七社、村社五十八社、無格社百四十八社、計二百三十三社、之ニ奉仕スル神職ハ二百五十六人ニシテ、之ヲ大正十一年末現在ニ比スレハ神社數ニ於テ二社ヲ減シタルモ神職ニ於テハ却テ一人ヲ増加セリ、而シテ本市ニ於ケル著名ナル神社ハ日枝神社、氷川神社、深川八幡宮、湯島神社、愛宕神社、白山神社等トス
寺院 僧侶——大正十二年十二月三十一日現在市内ニ於ケル

及人口動態 (七)

大正十二年

産 (現住者)		生産千ニ	死亡 (現住者)			生産千ニ	離婚組數
女	計	付死産	男	女	計	付死亡	本籍者
29	61	74.94	331	374	608	869.78	30
34	67	87.35	318	298	616	803.13	38
25	59	52.12	431	395	826	729.68	24
15	39	50.19	295	323	618	795.37	41
—	—	—	258	231	489	823.53	23
21	42	62.59	220	207	427	636.36	35
29	56	66.99	281	287	568	679.43	58

月十五日現在ノ事實ナリ○ハ婚姻組數△ハ男女不詳※ハ外國人

寺院ハ千百六十三箇寺ニシテ、僧侶三千百九十二人ナリ之ヲ前年ニ比スルニ寺院ニ於テ二十一箇寺僧侶ニ於テハ百五十二人ヲ減少セリ、今之ヲ宗派別ニ一瞥スレハ最モ多キハ淨土宗ニシテ三百五十一箇寺、僧侶八百五十人ニシテ眞宗ノ二百四十六箇寺、僧侶五百五十五人、日蓮宗ノ百八十二箇寺、僧侶六百十人等之ニ次ク、而シテ最モ少キハ黄蘗宗ノ五箇寺、僧侶十二人時宗ノ二箇寺、僧侶十四人等トス、更ニ各區別ニ就テ寺院數ヲ見ルニ全市全ク寺院ヲ見サルハ神田區ノミニシテ最モ多キハ淺草區ニ於ケル二百六十九箇寺トシ、下谷區百七十二箇寺、芝區ニ於ケル百七十五箇寺等之ニ次ク、而シテ麴町

區ノ一箇寺ハ最モ少キ所トス、寺院ノ古刹トシテ著名ナルモノハ芝増上寺、上野寛永寺、淺草寺等トス、増上寺ハ寛永九年ノ建設ニシテ其ノ中ノ臺徳院廟ハ其壯麗ナルコト殆ンド工藝美術ノ粹ヲ鍾メ市内唯一ノ歴史的建物トス

神道教會及布教者 —— 大正十二年十二月末現在ニ於ケル市内ノ神道教會ハ百九十六教會ニシテ其布教者三千六百二十二人ナリ、而シテ前年ニ比シテ教會三十箇所ヲ減シタルト共ニ布教者モ亦二百五十四人減シタリ、更ニ教派別ニ之ヲ見ルニ天理教ハ九十一箇所ニシテ神道中最モ多キ教派トス、之ニ次

社 寺、教 會

年 次	神 社		寺 院		
	社 數	神 職	寺 數	僧 侶	檀 家
大正 2	237	248	1,207	2,671	145,531
“ 3	238	269	1,213	2,867	144,247
“ 4	237	265	1,209	2,911	144,295
“ 5	238	268	1,204	2,907	144,746
“ 6	238	268	1,202	3,022	148,854
“ 7	233	260	1,204	3,167	150,444
“ 8	237	272	1,176	3,102	147,249
“ 9	233	272	1,191	3,241	151,376
“ 10	236	252	1,193	3,137	150,099
“ 11	235	255	1,184	3,344	155,718
“ 12	233	256	1,163	3,192	145,690

第五編 教 育

諸學校及教員、生徒數 —— 大正十一年度末本市内ニ於ケル小學校以上ノ諸校ハ六百五十八校ニシテ内三十七校ハ震災ノタメ資料焼失シタルヲ以ツテ今六百二十一校ニ就テ見ルニ教

クハ、神習教及金光教ノ十六箇所、修成派ノ十三箇所、等ナリ

基督教會及宣布者 —— 本市内ニ於ケル基督教會及講義所ハ大正十二年末現在ニ於テ九十五箇所アリ、前年末ニ比シ二十三箇所減シ、宣布者ハ内國人百四十九人、外國人三十四人、計百八十三人ニシテ前年末ニ比シ内國人二十四人、外國人二十人ヲ減シタリ、今其信徒ヲ見ルニ男一萬四千四十二人、女一萬一千五百三十七人、計二萬五千五百七十九人ヲ算シ前年ニ比シ五千三百三十二人ノ減少ヲ見タリ

及 從 事 者

神 道 教 會		基 督 教 會				
教會數	布教者	教會數	宣 布 者			信 徒
			内 國 人	外 國 人	計	
191	1,591	110	171	59	230	25,106
216	2,136	110	184	65	249	23,780
209	2,363	113	191	68	259	26,194
222	2,839	109	190	54	244	25,655
225	3,248	116	172	54	226	27,400
224	3,187	114	192	52	244	28,748
226	3,249	113	191	65	256	28,134
221	3,184	117	199	75	274	31,916
206	3,640	118	207	89	296	31,299
226	3,876	118	173	54	227	30,911
196	3,622	95	149	34	183	25,579

員一萬四千三百八十四人、生徒四十二萬六人トス、而シテ大正十一年度中ノ卒業生ハ七萬九千五百十一人ニ及ヘリ

諸 學 校

學 校	學 校				教 員			
	官立及 府立	市立	私立	計	官立及 府立	市立	私立	計
小 學 校	6	196	28	230	131	4,728	175	5,034
小學校ニ類スル 各種學校	—	43	8	51	—	289	27	316
實業補習學校	3	52	2	57	51	505	47	603
盲及聾啞學校	2	—	—	2	50	—	—	50
師範學校	2	—	—	2	70	—	—	70
中 學 校	5	—	23	28	167	—	653	820
高等女學校	5	1	27	33	217	20	628	865
實業學校	4	1	16	21	80	15	523	618
其他各種學校	—	—	142	142	—	—	2,532	2,532
專 門 學 校	8	—	29	37	522	—	1,003	1,525
高等師範學校	1	—	—	1	122	—	—	122
女子高等師範學校	1	—	—	1	83	—	—	83
實業教員養成所	3	—	—	3	118	—	—	118
高 等 學 校	1	—	—	1	78	—	—	78
大 學	2	—	7	9	652	—	898	1,550
合 計	43	293	282	618	2,223	5,557	6,486	14,266
大 正 10	41	290	293	624	2,030	5,217	6,370	13,617
〃 9	41	284	285	610	1,917	4,981	5,876	12,774
〃 8	40	278	287	605	1,820	4,716	5,349	11,885
〃 7	40	268	326	634	1,752	4,526	4,982	11,260
〃 6	39	256	293	588	1,722	4,330	4,808	10,860

學校及教員數ハ三月三十一日現在學生、生徒ハ三月一日ノ現在ナ
○震災ニ依リ資料焼失ノタメ調査ヲ缺ク

總 表 大正十一年度

學 生、生 徒 及 兒 童				卒 業 者			
官立及 府立	市立	私立	計	官立及 府立	市立	私立	計
3,342	233,705	5,961	243,008	638	37,868	938	39,444
—	6,603	851	7,454	—	2,439	99	2,538
413	7,744	1,509	9,666	265	3,399	23	3,687
399	—	—	399	121	—	—	121
980	—	—	980	292	—	—	292
3,237	—	17,395	20,632	300	—	2,107	2,407
3,201	378	13,861	17,440	640	113	2,469	3,222
1,172	463	10,656	12,291	295	152	1,664	2,111
—	—	59,463	59,463	—	—	15,907	15,907
5,171	—	17,240	22,411	1,310	—	3,204	4,514
893	—	—	893	181	—	—	181
456	—	—	456	123	—	—	123
268	—	—	268	92	—	—	92
474	—	—	474	144	—	—	144
1,105	—	—	1,105	330	—	—	330
6,648	—	16,418	23,066	1,803	—	2,592	4,395
27,285	248,893	143,354	419,532	6,393	43,971	29,003	79,367
27,222	246,950	152,515	426,687	6,548	43,120	35,049	84,717
27,385	238,533	139,547	405,465	6,684	40,960	36,266	83,910
25,124	226,515	121,665	373,314	7,219	38,665	34,460	80,344
24,155	217,272	114,948	356,375	7,803	33,414	32,874	74,091
23,984	206,889	105,533	336,406	7,631	30,844	29,515	67,990

以下諸表亦同シ、△ハ分教場ヲ示ス、*ハ臨時教員養生所ヲ示ス

學齡兒童 — 大正十一年度末ニ於ケル本市内ノ學齡兒童總數三十萬四千七百五十人ニシテ、前年ニ比シ九百五十四人ヲ減シ、内既ニ就學ノ始期ニ達シタル者二十六萬四千七百三十四人ニシテ未タ就學ノ始期ニ達セサルモノ四萬十六人トス、

學 齡

年 度	既ニ就學ノ始期ニ達シタル者			未タ就學ノ始期ニ	
	男	女	計	男	女
大正 2	97,982	92,883	190,865	20,426	20,368
// 3	103,566	98,294	201,860	18,719	18,261
// 4	104,490	98,291	202,781	20,001	19,782
// 5	109,841	104,053	213,894	20,924	20,274
// 6	116,401	110,218	226,619	22,015	20,975
// 7	121,992	115,499	237,491	21,947	21,157
// 8	127,004	120,147	247,151	22,957	22,590
// 9	130,677	123,806	254,483	22,927	22,122
// 10	134,690	127,372	262,062	22,082	21,560
// 11	136,217	128,517	264,734	20,004	20,012

學齡兒童ハ年度末現在ノ調査ナリ以下三表亦同シ

而シテ既ニ就學ノ始期ニ達シタル學齡兒童中其ノ就學兒童ハ前年ニ比シ三千八百十一人ヲ増加シ不就學兒童ニ於テハ千百三十九人ノ減少ヲ見ル、其ノ就學ノ割合ハ九八・六七%トシ、之ヲ六大都市ト比較スルニ、京都市ノ九八・九三%ヲ最高ト

之ヲ前年ニ比スレハ既ニ就學ノ始期ニ達シタルモノ二千六百七十二人ヲ増加シタルモノ未タ就學ノ始期ニ達セサルモノ三千六百二十六人ノ減少ヲ示セリ累年表下ノ如シ

兒 童

達セサル者 計	合 計		人口百ニ付 學齡兒童	
	男	女		
40,794	118,408	113,251	231,659	11.39
36,980	122,235	116,555	238,840	11.37
39,783	124,491	118,073	242,564	10.81
41,198	130,765	124,327	255,092	10.85
42,900	138,416	131,193	269,609	11.47
43,104	143,937	136,656	280,595	12.03
45,547	149,961	142,737	292,698	12.57
45,049	153,604	145,928	299,532	12.60
43,642	156,772	148,932	305,704	12.54
40,016	156,221	148,529	304,750	12.31

シ名古屋市ノ九八・八四%之レニ次キ東京市ハ三位トシ横濱市ノ九七・九六%、大阪市ノ九七・九〇%、神戸市ノ九七・一二%ハ最低トス

就 學

年 度	尋常小學校ノ教科ヲ修ムル者			尋常 學 校 科 ヲ 卒 ヘ タ	
	男	女	計	男	女
大正 2	75,676	71,350	147,026	19,353	18,564
// 3	78,150	74,381	152,531	22,099	20,448
// 4	81,321	76,906	158,227	20,092	18,588
// 5	85,397	81,360	166,757	21,897	20,205
// 6	90,981	86,786	177,767	22,884	20,896
// 7	95,253	90,849	186,102	24,279	22,104
// 8	95,896	91,079	186,975	28,492	26,401
// 9	98,179	94,075	192,254	30,045	27,194
// 10	100,229	95,938	196,167	32,194	29,053
// 11	100,572	95,316	195,888	34,006	31,331

本表ノ就學兒童ハ前表ニ示シタル「既ニ就學ノ始期ニ達シタルモ
不就學兒童ハ病氣其ノ他ノ事由ノ爲メ猶豫中ノモノ三千百五
十二人ニシテ不具廢疾ノ爲メ免除サレシモノ三百五十七人ヲ
算シ既ニ就學ノ始期ニ達シタル學齡兒童百人中不就學ノ割合
ヲ見ルニ一人三分トシ、本市學齡兒童ノ就學割合ハ常ニ九十
八人内外トス

小 學 校 — 本市内ニ於ケル大正十一年度末現在小學校數
ハ官府立ニ係ルモノ六校、市立百九十六校、私立二十八校、
計二百三十校、其教員數ハ總テ五千三十四人ニシテ、兒童二
十四萬三千八人、卒業者ハ三萬九千四百四十四人トス、今之
ヲ前年度ニ比スレハ市立小學校ニ於テ二校ノ増加ヲ見タリ、

兒 童

ノ 教 ル 者 計	合 計			既ニ就學ノ始期ニ達シタル 學齡兒童各百人中就學比		
	男	女	計	男	女	計
37,917	95,029	89,914	184,943	96.99	96.81	96.90
42,547	100,249	94,829	195,078	96.79	96.47	96.64
38,680	101,413	95,494	196,907	97.06	97.16	97.10
42,102	107,294	101,565	208,859	97.68	97.61	97.65
43,780	113,865	107,682	221,547	97.82	97.70	97.76
46,383	119,532	112,953	232,485	98.04	97.93	98.01
54,893	124,388	117,480	241,868	97.94	97.78	97.86
57,239	128,224	121,269	249,493	98.12	97.95	98.04
61,247	132,423	124,991	257,414	98.32	98.13	98.23
65,337	134,578	126,647	261,225	98.80	98.54	98.67

ノ」ノ内就學セルモノナリ

教員數ハ前年ニ比シ二百七十八人ノ増加ヲ示シ兒童數千四百
五十一人、卒業者亦千五百九十一人ヲ増加セリ

小學校ニ類スル各種小學校 — 本校ノ目的ハ主シテ家庭
ノ事情等ヨリ義務教育ヲ卒ヘサルモノノ爲ニ速成的ニ必要ナ
ル學科ヲ授クルモノニシテ累年入學希望者多ク且經營費ノ僅
少ナルニ比シ效果ノ多大ナルヲ認メラルルニ至レリ、大正十
一年度末ニ於ケル學校ハ市立四十三校、私立八校、計五十一
校ニシテ教員數ハ三百十六人、兒童數七千四百五十四人、卒
業者二千五百三十八人ニシテ之ヲ前年ニ比スレハ教員三十二
人生徒二百八十九人、卒業者三百十二人ヲ減シタリ

實業補習學校——本校ノ目的ハ商工業ニ從事シ又ハ從事セントスル者ニ必要ナル知識技能ヲ授クルト共ニ普通教科ヲ補習セシムルモノニシテ累年入學希望者激増シ本市ハ直營七校區費支辨四十五校、計五十二校ヲ經營スルニ至レリ、私立ニ係ルモノニ對シテハ補助金ヲ交付シ以テ實業教育ノ發達獎勵ノ途ヲ講シツツアリ、本市内ニ於ケル實業補習學校ハ大正十一年度末現在五十七校アリ、即チ官府立ニ係ルモノ三校、市立ニ係ルモノ五十二校、私立二校ニシテ教員數六百三人、生徒九千六百六十六人、卒業生三千六百八十七人トス、之ヲ前年ニ比スレハ學校數一校、教員百〇八人及生徒千八百八人ヲ増加シ卒業生五百四十人ヲ減少セリ

市公學資産及收入支出——本市ノ公學資産トシテハ大正十一年度末現在、土地(學校敷地其ノ他)十八萬九千六百二十坪、此價額千五百二十八萬四千四百七十八圓ニシテ、建物(校舍其ノ他)延坪數十三萬六千十五坪、此價額千四百六十一萬五千二百十九圓トシ、圖書五十五萬九百九十二圓、器械標本四十二萬八千七百三圓、器具百二十七萬八千四百圓ヲ有シ、此金額ノ合計三千二百十五萬七千四百九十六圓トス、此外學校基本財産トシテ土地五百三十八坪、此價額三萬七千二百六十

一圓、有價證券其ノ他五十五萬七千五百三十六圓、尙積立金ニ於テハ十七萬四千八百七十四圓ヲ抱擁セリ

市公學費收入ハ(大正十二年九月ノ震火災ニ依リ神田區日本橋區、本所區ノ關係書類燒失ノタメ詳ナラサルヲ以テ該三區ハ便宜豫算ニ依ル)總額千百五十二萬八千四百三十六圓ニシテ、支出總額ハ千百四十四萬六千八百九十二圓トス之ヲ費目別ニスレハ、小學校費及幼稚園費千四十三萬九千六百九十六圓、實業學校及實業補習學校費二十八萬四百八十七圓、小學校ニ類スル各種學校及圖書館費三十七萬二千二百三十八圓、實科高等女學校費四萬二千三十三圓、其ノ他三十一萬二千四百三十八圓ナリ、而シテ經常費八百八萬九千百十圓臨時費三百三十五萬七千七百八十二圓トス

盲、聾啞學校——本市内ニ於ケル盲學校ハ官立東京盲學校一校ニシテ普通科、技藝科、研究生技藝科、師範科ノ四科ニ分レ大正十一年度末教員二十八人、生徒百八十五人、卒業生六十九人ニシテ同年度中ノ入學志願者百四十五人、入學者八十四人トス

聾啞學校ハ官立東京聾啞學校一校ニシテ普通科ヲ二科ニ分チ一ハ尋常科一ハ高等科ト稱ス、技藝科、練習生技藝科、師範

科ノ四科ニ分ツ、大正十一年度末ニ於ケル教員十九人、生徒二百十四人、年度内ノ卒業者ハ四十四人ニシテ入學志願者百六十五人、入學者四十五人トス

師範學校——大正十一年度末現在ノ本市内ニ於ケル師範學校ハ青山師範學校及女子師範學校ノ二校ニシテ孰レモ府立ニ屬ス、而シテ青山師範學校ニ於ケル生徒ハ四百四十七人、外短期講習生八十六人ニシテ本年度中ニ卒業シタルモノ百二十五人、短期講習生二十四人ヲ算ス、而シテ本年度ニ於ケル入學志願者九百十九人トシ、内入學者二百四十五人トス、女子師範學校ニ於ケル年度末現在ノ生徒ハ四百四十一人ニシテ卒業者ハ百四十三人トス、今入學志願者ヲ見ルニ六百五十五人ニシテ入學者ハ百五十九人トス、之ヲ前年度ニ比スルニ青山師範學校ノ男入學志願者ニ於テ百三十八人、女子師範學校ニ於テハ百六十三人ヲ増加スニ至レリ

中學校——大正十一年度末本市内ニ於ケル中學校ハ官府立ニ係ルモノ六校、私立二十四校、計三十校アリ、而シテ府立一校、私立一校ハ震災ニ依リ關係書類ヲ燒失シ詳ナラサルヲ以テ二十八校ノ事實ニ就テ見ルニ教員數ハ八百二十人、生徒二萬六百三十二人、本年度中ノ卒業者二千四百七人ナリ、

而シテ本年度ニ於ケル入學志願者ハ官府立五千百四人、私立一萬九千二百八十一人、計二萬四千三百八十五人ニシテ入學者ハ官府立千百七十人、私立五千五百六十三人、計六千七百三十三人ナリ

今入學志願者ニ對スル入學者ノ割合ニ就テ累年ノ事實ヲ比較スレハ下表ノ如シ

官府立中學校入學志願者ニ對スル入學者累年表

年 度	入 學 志 願 者	入 學 者	志願者ニ對スル 入學者百分比
大 正 1	2,893	628	21.71%
“ 2	3,196	700	21.90
“ 3	3,632	768	21.15
“ 4	3,637	838	23.04
“ 5	3,743	823	21.99
“ 6	3,861	747	19.35
“ 7	4,080	897	21.99
“ 8	3,447	911	26.43
“ 9	5,914	951	16.08
“ 10	6,630	881	13.28
“ 11	5,104	1,170	22.92

私立中學校入學志願者ニ對スル入學者累年表

年 度	入學志願者	入 學 者	志願者ニ對スル 入學者百分比
大 正 1	9,445	5,421	57.40
// 2	9,649	5,709	59.17
// 3	10,065	5,977	59.38
// 4	10,622	5,969	56.19
// 5	11,868	5,816	49.01
// 6	13,059	5,938	45.47
// 7	13,799	5,466	39.61
// 8	15,562	6,180	39.71
// 9	19,510	5,548	28.44
// 10	21,970	5,852	26.64
// 11	19,231	5,563	28.85

前二表ニ就テ其趨勢ヲ一瞥スルニ入學志願者ニ對スル入學者ノ割合ハ僅カニ二割二分乃至二割八分ニ過キサルハ識者ノ看過スヘカラサルノ重大問題ニシテ年少ノ子弟カ漸ク國民普通教育ヲ終ヘ更ニ其前進ノ門出ニ於テ熾烈激甚ナル競争ニ疲勞セシメ然モ其七割乃至八割ハ熱烈ナル志望ヲ轉換セサル可カラサルハ其及ホス影響ノ深甚ナルモノアラン

高等女學校——大正十一年度末本市内ニ於ケル高等女學校ハ官公立學校五校、私立二十七校、計三十二校ニシテ本年度末生徒數ハ一萬七千四百四十人トス、而シテ大正十一年度ニ於ケル入學志願者官公立四千二十三人、私立一萬二千九百六十

二人、計一萬六千九百八十五人、其ノ入學者ハ官公立九百二十八人、私立五千四十八人、計二萬二千三十三人トス、今之ヲ前年度ニ比スレハ生徒二千百六十四人ヲ増加シタリ、而シテ其入學志願者ニ於テハ官公私立合セテ六十二人ノ減少ナレトモ入學者ハ一千二人ヲ増加シタリ、近時女子教育ノ發達ニ伴ヒ高等女學校ノ入學志願者ノ著シク増加シタルハ洵ニ悅フヘキ現象トス、試ニ入學志願者及入學者ノ逐年ノ増加ト入學志願者ニ對スル入學者ノ割合ヲ示セハ次表ノ如シ

高等女學校入學志願者 對スル入學者累年表

年 度	入學志願者	入 學 者	入學志願者ニ對スル 入學者百分比
大 正 1	4,674	2,877	61.55
// 2	4,781	2,926	61.20
// 3	5,178	3,121	60.27
// 4	5,614	3,204	57.07
// 5	6,250	3,599	57.58
// 6	6,923	3,856	55.70
// 7	7,484	3,905	52.18
// 8	9,334	4,488	48.08
// 9	14,611	4,843	33.15
// 10	17,047	5,074	29.76
// 11	16,985	6,076	35.77

實業學校——本市内ニ於ケル大正十一年度末現在ノ實業學校ハ官公立ニ係ルモノ商業學校一校、工業學校三校、徒弟學

校一校、計五校ニシテ私立ニ係ルモノハ商業學校十三校、職業學校二校(大正十年文部省令第三號ニ依ル)獸醫學校一校、計十六校アリ、而シテ年度末現在ノ生徒數ハ官公立ハ千六百三十五人、私立一萬六百五十六人、計一萬二千二百九十一人ニシテ本年度内ノ入學志願者ハ官公立二千六百六十八人、私立八千九百八十二人、計一萬千五百五十人、其入學者ハ官公立六百七十二人、私立四千五十六人、計四千七百二十八人トス、之ヲ前年度ニ比スレハ學校數ニ於テ三校ヲ増加シ生徒千七百四十八人ヲ増シ入學志願者ハ前年ニ比シ千七百十二人ヲ増シ入學者三百五人ヲ増加セリ、其入學志願者ニ對スル入學者ノ割合ヲ示セハ下ノ如シ

實業學校入學志願者及入學者累年表

年 度	入學志願者	入 學 者	入學志願者ニ對スル入學者百分比
大 正 1	4,256	3,028	71.15%
// 2	4,316	3,179	73.66%
// 3	4,289	3,448	80.39%
// 4	4,537	3,676	81.02%
// 5	4,763	3,918	82.26%
// 6	6,075	4,355	71.69%
// 7	7,738	3,946	51.00%
// 8	8,163	5,511	67.51%
// 9	8,726	4,279	49.04%
// 10	9,438	4,423	46.86%
// 11	11,150	4,728	42.40%

私立各種學校——本市内ニ於ケル大正十一年度末現在各種學校八百七十二校ニシテ内三十校ノ事實ハ震災ニ依リ關係書類ヲ燒失シ詳ナラサルヲ以テ百四十二校ニ就テ見ルニ教員數二千五百三十二人、生徒五萬九千四百六十三人トス、而シテ之ヲ大別スレハ中學校ニ類スルモノ三校、此生徒數一千七百七十三人、高等女學校ニ類スルモノ六校此生徒數一千八百七十三人、實業學校ニ類スルモノ十校此生徒數二萬五千二百二十二人、專門學校ニ類スルモノ一校此生徒數六十六人其他普通學、語學、醫學、簿記、事務員養成、裁縫技藝等ニ關スルモノ總テ百二十二校ニシテ其ノ生徒數三萬五百三十九人ナリ

專門學校——大正十一年度末現在ニ於ケル專門學校ハ官立八校、私立三十一校、計三十九校ニシテ其ノ一覽表ヲ示セハ次ノ如シ

官 立 專

校 名	教 員			生 徒		
	男	女	計	男	女	計
東京商科大學附屬商學專門部	32	—	32	736	—	736
東京高等工業學校	102	—	102	798	—	798
東京高等工藝學校	25	—	25	81	—	81
東京外國語學校	98	—	98	961	—	961
東京美術學校	73	—	73	670	—	670
東京音樂學校	29	13	42	215	573	788
商船學校	62	—	62	898	—	898
水產講習所	88	—	88	239	—	239
合 計	509	13	522	4,598	573	5,171

私 立 專

校 名	教 員			生 徒		
	男	女	計	男	女	計
慶應義塾專門部	25	—	25	369	—	369
早稻田大學專門部	111	—	111	4,084	—	4,084

門 學 校 大正十一年度

卒 業 者			入 學 志 願 者			入 學 者		
男	女	計	男	女	計	男	女	計
239	—	239	1,335	—	1,335	209	—	209
239	—	239	1,295	—	1,295	307	—	307
—	—	—	297	—	297	99	—	99
279	—	279	2,497	—	2,497	649	—	649
102	—	102	567	—	567	218	—	218
16	100	116	458	871	1,329	156	376	532
147	—	147	1,300	—	1,300	201	—	201
88	—	88	367	—	367	103	—	103
1,210	100	1,310	8,116	871	8,987	1,942	376	2,318

門 學 校 (一) 大正十一年度

卒 業 者			入 學 志 願 者			入 學 者		
男	女	計	男	女	計	男	女	計
—	—	—	1,316	—	1,316	376	—	376
853	—	853	3,019	—	3,019	1,967	—	1,967

私立專

校名	教員			生徒		
	男	女	計	男	女	計
明治大學專門部	66	—	66	3,912	—	3,912
日本大學專門部	?	—	?	?	—	?
中央大學專門部	?	—	?	?	—	?
法政大學專門部	40	—	40	1,140	—	1,140
專修大學	?	—	?	?	—	?
拓殖大學	28	—	28	202	—	202
大倉高等商業學校	26	—	26	108	—	108
國學院大學	46	—	46	325	—	325
上智大學	23	—	23	135	—	135
東洋大學	60	—	60	705	—	705
東京學院高等學部	9	1	10	17	—	17
明治學院高等學部	39	1	40	178	—	178
女子英學塾	11	21	32	—	279	279
帝國女子專門學校	39	6	45	—	129	129
日本女子大學校	37	18	55	—	954	954
聖心女子學院高等專門學校	11	6	17	—	25	25

門學校(二) 大正十一年度

卒業者			入學志願者			入學者		
男	女	計	男	女	計	男	女	計
664	—	664	2,781	—	2,781	2,087	—	2,087
?	—	?	?	—	?	?	—	?
?	—	?	?	—	?	?	—	?
122	—	122	764	—	764	—	—	—
?	—	?	?	—	?	?	—	?
94	—	94	262	—	262	153	—	153
26	—	26	311	—	311	148	—	148
70	—	70	275	—	275	172	—	172
19	—	19	186	—	186	55	—	55
83	—	83	793	—	793	793	—	793
9	—	9	6	—	6	6	—	6
34	—	34	169	—	169	82	—	82
—	73	73	—	363	363	—	153	153
—	31	31	—	116	116	—	114	114
—	146	146	—	919	919	—	453	453
—	4	4	—	23	23	—	19	19

私立專

校名	教員			生徒		
	男	女	計	男	女	計
東京女子專門學校	13	13	26	—	389	389
日本醫學專門學校	42	—	42	785	—	785
東京慈惠會醫院醫學專門學校	27	—	27	353	—	353
日本齒科醫學專門學校	37	—	37	641	—	641
東京齒科醫學專門學校	38	—	38	615	—	615
東京女子醫學專門學校	53	—	53	—	475	475
明華女子齒科醫學專門學校	21	—	21	—	126	126
東京藥學專門學校	14	—	14	311	—	311
東京女子齒科醫學專門學校	20	2	22	—	217	217
豊山大學	30	—	30	91	—	91
天臺宗大學	18	—	18	65	—	65
東京神學社神學校	?	—	?	?	—	?
東京物理學校	41	—	41	610	—	610
合計	935	68	1,003	14,646	2,594	17,240

備考 ?ハ震災ノタメ資料焼失ニツキ調査ヲ缺ク

門 學 校 (三) 大正十一年度

卒業者			入學志願者			入學者		
男	女	計	男	女	計	男	女	計
—	113	113	—	326	326	—	145	145
86	—	86	1,196	—	1,196	162	—	162
113	—	113	—	—	—	—	—	—
147	—	149	421	—	421	175	—	175
119	—	119	450	—	450	171	—	171
—	110	110	—	445	445	—	137	137
—	80	80	—	181	181	—	16	16
76	—	76	301	—	301	132	—	132
—	51	51	—	107	107	—	86	86
21	—	21	46	—	46	46	—	46
11	—	11	15	—	15	15	—	15
?	—	?	?	—	?	?	—	?
47	—	47	1,331	—	1,331	870	—	870
2,596	603	3,204	13,642	2,480	16,122	7,410	1,123	8,533

高等學校——本市内ニ於ケル高等學校ハ第一高等學校一校ニシテ其入學志願者ハ文科、理科ヲ合セ三千二百八十七人ニシテ入學シタル者三百五十三人トシ其志願者ニ對スル入學者ノ割合ハ僅カ一割一分ニ過キス、而シテ三月一日現在ノ生徒數ハ千百五人ニシテ本年度内ニ卒業シタルモノ三百三十人ト

官 立 大 學

校 名	教 員	學 生 生 徒			
		學 生	生 徒	計	
官立	東京帝國大學	550	4,783	499	5,282
	東京商科大學	102	748	618	1,366
私立	慶應義塾大學	268	2,898	3,034	5,932
	早稻田大學	344	4,274	2,397	6,671
	明治大學	111	1,246	1,145	2,391
	中央大學	?	?	?	?
	日本大學	?	?	?	?
	法政大學	87	105	912	1,017
	國學院大學	42	30	80	110
立	東京慈惠會醫科大學	16	—	144	144
	東洋協會大學	30	—	153	153
合 計	1,550	14,084	8,982	23,066	

備考 ?ハ震災ニ依リ資料焼失ニツキ調査ヲ缺ク

圖書館——大正十二年度末現在ノ市内圖書館ハ官立一、市立二十、私立三、合計二十四圖書館、外ニ臨時圖書閱覽所六箇所ニシテ備付圖書八十一萬一千九十三冊ヲ有シ大正十二年度中ニ閱覽シタル圖書ハ二百七萬三千〇六十五冊トシ閱覽

ス
大 學——大正十一年度末ニ於ケル本市内ノ大學ハ官立二校、私立九校トス、各大學ニ於ケル一覽表ヲ掲クレハ下ノ如シ

大 學 大正十一年度

卒 業 者			入 學 志 願 者			入 學 者		
學生	生徒	計	學生	生徒	計	學生	生徒	計
1,514	124	1,638	2,781	672	3,453	2,129	184	2,313
165	—	165	398	2,140	2,538	296	223	519
723	—	723	819	5,189	6,008	815	1,317	2,132
1,514	—	1,514	1,234	5,864	7,098	1,234	1,034	2,268
334	—	334	485	1,504	1,989	485	506	991
?	?	?	?	?	?	?	?	?
?	?	?	?	?	?	?	?	?
?	?	?	?	?	?	?	?	?
21	—	21	50	1,148	1,198	50	750	800
—	—	—	30	180	210	30	40	70
—	—	—	—	610	610	—	160	160
—	—	—	—	153	153	—	153	153
4,271	124	4,395	5,797	17,460	23,257	5,039	4,367	9,406

人員百七十三萬二千四百三十六人トス、之ヲ前年ト比較スルニ九十二萬七千八百八十八人ノ減少ヲ示ス之レ這般ノ震災ニ依リ蒙リタル影響トス、今大正十二年度中ノ事實ヲ示セハ下ノ如シ

圖書

館名	開館日數	圖書冊數			
		和漢書	洋書	計	
官立					
帝國圖書館	295	283,446	86,739	370,185	
日比谷圖書館	311	83,021	6,598	89,619	
麴町圖書館	251	1,152	—	1,152	
一橋圖書館	118	1,524	—	1,524	
外神田圖書館	258	602	—	602	
日本橋圖書館	227	959	—	959	
兩國圖書館	118	1,329	—	1,329	
京橋圖書館	118	1,464	—	1,464	
月島圖書館	26	595	—	595	
三田圖書館	202	6,526	36	6,562	
麻布圖書館	302	7,613	—	7,613	
市立					
永田圖書館	290	8,202	21	8,223	
四谷圖書館	305	6,562	13	6,575	
牛込圖書館	275	4,579	16	4,595	
小石川圖書館	305	6,898	43	6,941	
本郷圖書館	301	6,498	20	6,518	
本郷南圖書館	205	749	—	749	
淺草圖書館	116	1,217	—	1,217	
本所圖書館	118	709	—	709	
中川圖書館	248	708	—	708	
深川圖書館	118	963	—	963	
臨時圖書閱覽所	882	—	—	—	
計	5,414	141,870	6,747	148,617	
私立					
大橋圖書館	147	87,842	4,589	92,431	
南葵文庫	281	85,054	7,795	92,849	
慶應義塾圖書館	295	69,155	37,856	107,011	
計	723	242,051	50,240	292,291	
合計	6,432	667,367	143,726	811,093	
大正	11	7,911	722,765	140,626	863,391
10	7,603	689,708	136,440	826,148	
9	7,276	656,294	133,224	789,518	
8	7,257	627,953	128,496	756,449	

備考 臨時圖書閱覽所ハ九月一日大震災ノ罹災者慰安ノタメ同月芝公園ノ各集團バラック所在地ニ設置シタルモノナリ

館 大正十二年度

圖書閱覽			人員閱覽		
和漢書	洋書	計	男	女	計
649,275	65,519	714,794	—	—	280,003
374,815	5,160	379,975	330,525	15,764	346,289
11,330	—	11,330	15,708	2,817	18,525
80,687	1	80,688	117,730	5,991	123,721
24,876	161	25,037	28,868	2,840	31,708
28,923	—	28,923	27,619	3,502	31,121
15,163	538	15,701	19,882	2,246	22,128
50,664	4	50,668	53,301	1,968	55,269
20,472	—	20,472	28,333	6,631	34,964
51,948	—	51,948	52,050	3,965	56,015
39,604	—	39,604	47,927	4,620	52,547
54,741	716	55,457	51,898	13,660	65,558
48,194	—	48,194	51,718	2,325	54,043
59,689	138	59,827	50,132	4,614	54,746
43,351	—	43,351	50,841	4,228	55,069
48,117	—	48,117	54,027	6,029	60,056
19,761	—	19,761	23,494	4,618	28,112
25,816	—	25,816	25,054	2,455	27,509
20,510	—	20,510	28,364	1,300	29,664
26,455	—	26,455	38,767	3,953	42,720
53,415	—	53,415	67,457	3,777	71,234
21,467	—	21,467	56,921	25,991	82,912
1,119,998	6,718	1,126,716	1,225,611	123,294	1,348,905
120,177	384	120,561	42,366	4,110	46,476
27,482	417	27,899	7,621	188	7,809
63,263	19,832	83,095	49,243	—	49,243
210,922	20,633	231,555	99,230	4,298	103,528
1,980,195	92,870	2,073,065	—	—	1,732,436
2,964,051	112,630	3,076,681	—	—	2,773,101
2,851,383	126,687	2,978,070	2,464,173	195,451	2,659,624
2,837,177	127,482	2,964,659	2,274,063	173,214	2,447,277
2,832,477	132,615	2,965,092	—	—	2,242,341

明治神宮外苑、日比谷公園、靖國神社境内、芝離宮、上野池ノ端、

第六編 衛生

水道——本市水道ハ大正十二年末ニ於ケル使用土地ハ二千三百二十八萬六千二百五十九坪此外淨水池六箇所此容積三百萬立方尺、沈澄池四箇所、此容積千二百萬立方尺、濾過池二十四箇所、此容積百四萬二百五十六立方尺トス、給水現況ヲ一瞥スルニ鐵管延長ハ四十五萬七千七百七十四間トス、而シテ從來専用栓ハ放任法ニ依リシカ大正十年二月本市水道使用條例及同施行細則ヲ改正シ同年三月一日ヨリ之ヲ施行スルコトトナリシ結果之ヲ「メートル」法ニ改ムルコトトセリ、然レトモ經費其ノ他ノ關係上全市ヲ一齊ニ之ヲ施行スルコトハ至難ナルヲ以テ逐次改良スルコトトセリ、大正十二年末現在ニ於ケル専用栓數ハ八萬八千三百八箇トシ内新制度即チ「メートル」制ニ依ルモノ七萬三千八百三十六箇、未タ「メートル」ヲ附セサルモノ一萬四千四百七十二箇ヲ有ス更ニ濾過水量ニ就テ見ルニ三十六億八百五十九萬七千十五立方尺ニシテ一日平均水量ハ九百八十八萬六千五百六十七立方尺トス、之ヲ前年ニ比スルニ總量ニ於テ三億三百七十八萬七千七百八十二立方尺ヲ増シ一日平均ニ於テ八十三萬二千二百九十六立方尺ノ増加ヲ見タリ、而シテ一箇年中ノ最大濾過水量ノ

日ハ十月三十一日ニ於ケル千三百三十一萬二千六百二十立方尺ニシテ前年ノ最大日タル八月七日ニ比シ百九十五萬九千九百二十八立方尺ヲ増加シ、最少日ハ九月二日ニ於ケル三百九十二萬九千四百七十二立方尺ニシテ、前年ノ一月二日ニ於ケル六百三十三萬七千五百四立方尺ニ比シ二百四十萬八千三十二立方尺少キヲ見ル、而シテ送水量ニ就テ見ルニ大正十二年中ノ總量ハ三十五億千八百十一萬立方尺、此平均一日ノ送水量ハ九百六十三萬八千六百五十七立方尺トス、之ヲ前年ニ比スルニ總量ニ於テ三億五千五百八十八萬立方尺、一日平均ニ於テ九十七萬五千十四立方尺ヲ増加シタルヲ觀ル

水道給水栓數 十二月三十一日

年次	専用栓	舊專用栓	特別栓	共用栓		私設消火栓
				公設	私設	
大正10	79,905	128,022	2,907	1,600*	10,867 211	1,132
'' 11	145,054	75,377	3,347 5*	1,445 3*	10,491 449	1,188
'' 12	73,836	14,472	1,771 1	493*	3,437 260	877

備考 本表中*及私設消火栓ハ新制(計量給水栓)ノ事實ナリ
×ハ支栓數ヲ示ス

塵芥及汚泥——本市ニ於ケル大正十二年中各戸ヨリ排出セル

塵芥數量ハ七千六百十七萬八千五百十六貫ノ多量ニ上リ一箇年一戸ノ平均二百二十四貫ニ當レルヲ見ル、之ニ要シタル人夫ハ三十四萬七千四百八十二人、搬出ニ使用シタル自働車延四千三百五十四輛、手車ハ延二十二萬五千七百九輛、船數千七百九十四艘ヲ要シタリ、而シテ搬出サレシ塵芥ハ市内ノ河岸地三十七箇所ノ取扱場ニ運搬サレ内肥料トナルヘキ部分ハ千葉縣下ニ送附シテ堆肥ノ原料トスルモ他ハ深川區平久町ニ船送燒却シテ灰燼ハ泥土ト混シ海面ノ埋立地ニ使用シツツアリ、此等塵芥處分ニ消費サルル金額ハ百六十六萬四千四百八十二圓トス、汚泥ハ浚渫溝渠延長ハ二百七十二萬一千七百五十三間ニシテ此浚渫汚泥一萬四千四百八十六坪トス

尿尿汲取——從來東京市ニ於ケル尿尿ハ近郊農村ニ於ケル肥料トシテ需要セラレ之カ處分ニ就テハ敢テ顧念スルヲ要セサリシモ近郊農村ニ於ケル耕作地ノ減少ト住宅ノ増加ニ依リ遠キ農村ヨリハ相當ノ運搬賃ヲ支拂ハサルヘカラサルノ状態トナリシノミナラス漸次高價ナル賃銀ヲ要求シ而カモ満足ナル汲取ラナサ、ルカ故ニ本市ハ之カ緩和ヲ計ラン爲大正十年十月五日ヨリ一荷十錢ヲ徴シ先ツ牛込、小石川、本郷ノ三區ヨリ汲取ヲ開始シ十一年中ニハ以上三區ノ外麴町、芝、赤坂、

四谷、下谷、淺草ノ九區及十二年ニハ全區ニ亙リ汲取戸數百二十四萬一千六百十戸、其ノ數量七十九萬一千百二石トシ之ヲ一戸當汲取量ニ就テ見ルニ六斗四升ニシテ汲取人夫數ハ十四萬二百十三人トス、而シテ此處分ハ一部賣却スルノ外他ハ市内淺草區三箇所ニ設備シ在ル尿尿投棄場ニ運搬シ相當ナル設備ノ下ニ之ニ加水ヲナシ稀薄ナラシメ下水道ニ放流シツツアリ

汚水處分——本市ニ於ケル下水道ハ市外三河島町ニ處分地ヲ設ケ其敷地面積五萬六千坪、沈砂池二箇所二萬二千立方尺沈澱池六箇所六十四萬六千八百立方尺、濾過池十四箇所八千五百五十六坪、沈澱井二箇所二萬四千三百二十立方尺ヲ有ス而シテ大正十二年中ニ於ケル汲揚下水ノ總量ヲ見ルニ三億六千九百八十五萬四千五百十立方尺ニシテ其一日平均水量ハ百一萬三千三百立方尺ナリ、濾過下水ノ總量ハ三億一千三百五十萬三千四百二十五立方尺ニシテ此一日平均汲揚水量ハ八十五萬八千九百十三立方尺、其沈澱滓渣量百八萬五千四百二十立方尺トス

種痘——大正十二年中ニ於ケル種痘ハ第一期二萬五千八百二十六人ニシテ内善感二萬四千八百八十人、不善感四百

五十七人、檢診未了四百八十九人、即チ第一期種痘總人員ニ對スル善感ノ割合ハ九六・三四%トス、而シテ第二期種痘ハ四萬七百八十四人ニシテ善感一萬六千六百十三人、不善感二萬

公 私

年次	第 一 期						計
	公 種 痘 人 員			私 種 痘 人 員			
	善 感	不善感	檢未了	善 感	不善感	檢未了	
大正 2	32,341	598	219	14,239	706	—	48,103
“ 3	26,589	809	197	14,251	777	—	42,623
“ 4	29,790	654	76	12,333	784	—	43,667
“ 5	31,987	730	33	13,382	666	—	46,798
“ 6	29,314	727	49	15,046	657	—	45,793
“ 7	22,137	1,311	61	21,163	1,065	—	45,737
“ 8	21,665	1,612	41	10,749	1,632	—	35,699
“ 9	26,252	1,608	74	14,681	902	—	43,517
“ 10	29,252	739	79	15,657	511	—	46,238
“ 11	30,916	559	28	19,372	379	—	51,254
“ 12	15,837	236	489	9,043	221	—	25,826

第一期檢診未了中神田區ハ年表ニ計上セス

醫師及齒科醫師——大正十二年末本市内ニ於ケル醫師ノ總員ハ三千三百八十六人ニシテ内女醫百十四人ヲ數フ、今現在人口ニ對スル醫師ノ割合ヲ觀ルニ人口千人ニ對シ僅カニ二人四分ニ過キス、齒科醫師ハ大正十二年末現在ニ於テ九百八十八人ニシテ内女齒科醫三十三人アリ、而シテ其ノ他醫療ニ關

三千九百二十四人、檢診未了二百四十七人即チ第二期種痘總員ニ對スル善感ノ割合ハ四〇・七三%ニシテ其不善感ハ五八・六六%ヲ占ム、今累年ノ事實ヲ示セハ下表ノ如シ

種 痘

年次	第 二 期						計	合計
	公 種 痘 人 員			私 種 痘 人 員				
	善 感	不善感	檢未了	善 感	不善感	檢未了		
10,986	36,313	271	1,931	3,730	—	53,201	101,304	
12,462	34,059	422	1,654	3,396	—	51,993	94,616	
11,402	31,313	169	1,534	2,752	—	47,170	93,837	
16,579	32,071	78	1,539	2,534	—	52,801	99,599	
17,055	32,255	48	2,079	2,840	—	54,237	100,080	
23,596	18,706	56	5,366	3,624	—	51,348	97,085	
7,578	35,202	51	2,469	2,191	—	47,491	83,190	
8,754	48,364	256	1,394	2,383	—	61,151	104,668	
12,219	50,093	86	1,307	2,743	—	66,448	112,636	
15,869	49,083	63	1,428	2,419	—	68,862	120,116	
14,295	22,741	247	2,318	1,183	—	40,784	66,610	

スル營業者ハ次ニ累年表ヲ掲ケテ記述ニ代フ

醫師其他醫療ニ

年次	醫師		齒科醫		獸醫	藥劑師	マツサ シ 按 摩
	人員	現住人口 千ニ付	人員	現住人口 千ニ付			
大正 2	4,850	2.39	480	0.24	57	610	2,152
〃 3	4,634	2.21	555	0.26	80	987	2,179
〃 4	4,304	1.92	637	0.28	84	1,044	2,195
〃 5	4,224	1.85	686	0.30	82	1,294	2,185
〃 6	4,028	1.71	798	0.34	100	1,429	2,173
〃 7	4,288	1.84	884	0.38	92	1,414	2,144
〃 8	4,285	1.82	1,056	0.45	106	1,457	1,982
〃 9	4,392	2.02	1,184	0.55	104	1,649	1,706
〃 10	4,208	1.73	1,229	0.50	103	1,593	1,494
〃 11	4,523	1.83	1,387	0.56	94	1,774	1,682
〃 12	3,386	2.35	988	0.69	76	1,526	1,099

官公私立病院——本市内ニ於ケル大正十二年末病院數ハ六十一院（日本橋、京橋、淺草ハ震災ノ爲材料燒失シタルヲ以テ除ク）ニシテ勤務スル醫師千二十七人、調劑員二百二人、産婆九十一人、看護人千六百九十三人、事務員二百四十五人、合計三千二百五十八人トス、而シテ此等ノ病院ニ於ケル入院患者ハ延百二十七萬六千四百二十八人ニシテ大正十二年中ニ入院シタル患者三萬七千七百三十七人、其年末現在ニ於ケル患者ハ三千四百四十七人ヲ示ス、是等ノ患者中全治退院セシモノ二萬一千百二十二ニシテ事故ノ爲メ退院セシモノ

關スル營業者

十二月三十一日

看護婦	産婆	接骨 及整骨	入齒 齒拔	鍼灸術	鍼術	灸術
1,761	2,246	27	44	921	286	195
1,864	2,376	23	41	924	293	132
?	2,518	30	37	971	255	163
2,329	2,595	24	40	1,012	337	176
3,022	2,842	25	40	1,005	316	178
3,681	2,502	25	32	1,141	394	204
4,455	2,197	22	30	1,039	388	199
4,081	2,182	27	30	960	357	181
4,118	2,359	42	26	864	426	256
4,528	2,477	42	27	995	420	262
4,537	1,812	99	10	408	185	129

ノ一萬一千八百二十三人又死亡シタルモノ四千百八十九人ヲ示ス、之ヲ大正十二年中ニ本市内ニ於ケル死亡總數六萬七千三百六十二人ニ比スレハ約六分ニ當レルヲ觀ル今入院患者三萬七千七百三十七人ノ年齢ニ就テ一瞥スルニ二十歳以上三十歳未滿迄ノモノ最モ多ク其割合三一・一八%ニシテ之ニ次クハ三十歳以上四十歳未滿迄ノモノ一六・〇七%、十五歳以上二十歳未滿迄一一・二九%、四十歳以上五十歳未滿迄九・八〇%、五十歳以上六十歳未滿迄七・三九%等順次之ニ次キ最モ少キハ一歳迄ノモノ三・五〇%ト六十歳以上ノモノ四・一一

%トス、翻テ入院患者ノ病類別ニ就テ之ヲ見ルニ消化器ノ疾患最モ多クシテ入院患者總數ニ對シ一五・二二%ヲ示シ之ニ

官 公 私

年 次	病 院 數	職			
		醫 師		調 劑 員	
		男	女	男	女
大正 2	119	874	24	334	24
" 3	121	894	11	339	23
" 4	127	984	29	337	23
" 5	129	948	30	335	25
" 6	134	1,031	35	342	27
" 7	135	1,061	36	348	31
" 8	137	1,123	42	364	36
" 9	155	1,299	51	397	43
" 10	157	1,329	52	401	49
" 11	136	1,261	54	339	36
" 12	6	993	34	175	27

次クハ呼吸器ノ疾患ニシテ一四・六八%、次テ傳染性病及全身病患者一三・八七%ニ當ル

立 病 院

員					合 計		
看護婦及看護人		産 婆	事 務 員		男	女	計
男	女		男	女			
356	1,962	?	273	24	1,837	2,034	3,871
351	2,116	?	267	26	1,851	2,176	4,027
353	2,226	64	288	34	1,962	2,376	4,338
329	2,487	68	340	33	1,952	2,643	4,595
296	2,549	91	323	34	1,992	2,736	4,728
301	2,290	104	318	33	2,028	2,494	4,522
306	2,063	109	430	52	2,223	2,302	4,525
226	2,571	155	365	82	2,237	2,902	5,189
227	2,809	177	354	70	2,311	3,157	5,468
274	2,428	134	324	65	2,198	2,717	4,915
164	1,529	91	210	35	1,542	1,716	3,258

官 公 私 立

年 次	前年ヨリ越	入 院		
		年内入院	年末現在	入院延人員
大正 2	3,860	51,925	3,838	1,625,627
“ 3	3,841	51,213	3,540	1,665,816
“ 4	3,616	51,032	3,897	1,627,238
“ 5	3,883	53,856	4,176	1,676,833
“ 6	4,159	56,187	4,645	1,768,626
“ 7	4,655	63,762	4,518	1,955,665
“ 8	4,200	70,740	4,892	1,912,159
“ 9	4,891	76,724	4,641	1,918,547
“ 10	4,664	78,834	5,033	2,041,158
“ 11	4,590	70,341	4,587	1,965,518
“ 12	2,844	37,737	3,447	1,276,428

醫院、診療所及齒科醫院 同診療所 ——大正十二年十二月末現在ニ於ケル醫院及診療所ハ九百二十六箇所、醫師數千三十七人トス、患者數七十萬三千二百三十四人此延人員四百六十三萬二千四百六十七人トス、今各區ニ就テ之ヲ見ルニ患者ノ最モ多キ區ハ芝區ノ十一萬六千七百二人ニ次クハ小石川區ノ十萬七百二十七人、四谷區ノ九萬七千九十六人トシ最モ少キハ本所區ノ四百七十四人トス、齒科醫院及診療所ハ三百

病 院 患 者

出 院			外 來 患 者 延 人 員		
退 院	死 亡	計	男	女	計
47,614	4,333	51,947	1,594,782	962,627	2,257,409
46,897	4,617	51,514	1,611,002	1,178,548	2,789,550
46,071	4,680	50,751	1,661,820	1,316,020	2,977,840
48,537	5,026	53,563	1,874,045	1,530,979	3,405,024
50,052	5,649	55,701	1,897,498	1,562,395	3,459,893
57,280	6,618	63,898	1,988,946	1,680,643	3,669,589
68,028	7,020	75,048	2,213,150	1,879,765	4,092,915
69,645	7,329	76,974	2,619,837	2,117,404	4,737,241
71,212	7,253	78,465	2,935,243	2,358,741	5,293,984
63,220	7,124	70,344	2,738,617	1,987,372	4,725,989
32,945	4,189	37,134	1,557,875	1,346,972	2,904,847

二十五箇所トシ醫師數三百五十四人、患者數十八萬四千六百六十七人、此延人員八十三萬四千六百七十五人トス、現在人口ニ對スル齒科患者數ヲ見ルニ全市人口百ニ對シ十三人四分ニ當リ之ヲ各區ニ就テ一瞥スルニ四谷區ノ(百分比)二十八人二分、赤坂區ノ二十四人二分ヲ最多トシ、之ニ次クハ牛込區ノ十七人八分、小石川區ノ十七人、本郷區ノ十六人五分トシ最モ少キ區ハ本所區ノ一人八分トス

醫院、診療所及齒科

年次	醫院及診療所	醫師		調劑員		患者延	
		男	女	男	女	男	女
大正 2	1,495	1,704	21	1,601	216	3,599,581	2,866,082
“ 3	1,676	1,903	31	1,679	267	4,136,108	3,355,641
“ 4	1,758	1,971	28	1,710	315	5,048,962	4,219,246
“ 5	1,844	2,080	33	1,723	353	5,418,097	4,440,172
“ 6	1,773	1,982	32	1,632	418	5,453,518	4,368,945
“ 7	1,881	2,047	45	1,631	488	6,243,571	5,034,982
“ 8	1,799	2,182	41	1,446	515	6,311,316	5,299,866
“ 9	1,868	2,096	43	1,549	613	6,845,327	5,776,121
“ 10	1,852	2,105	55	1,506	643	6,484,448	5,636,160
“ 11	1,773	1,981	51	1,382	626	6,018,398	5,068,454
“ 12	926	1,006	31	595	340	2,460,077	2,163,827

大正十一年中ニハ材料焼失ノ爲神田區ヲ含マス×ハ體性不詳ノモ

傳染病——大正十二年中ニ於ケル本市内ノ傳染病患者ハ八千二百四十八人トシ之ヲ前年ニ比スルニ千七百八人ヲ増加セリ、然シテ其ノ主ナル傳染病ノ發生ヲ示セハ腸ちふすノ四千二百四十四人ヲ最多トシ之ニ次クハ赤痢ノ千七百三十六人赤痢疑似症ノ八百九十九人、ぢふてりやノ六百四十三人トス

醫院、齒科診療所

人員計	齒科醫院及同診療所	齒科醫師		患者延人員		
		男	女	男	女	計
6,465,663	?	?	?	?	?	?
7,491,749	?	?	?	?	?	?
9,268,208	384	437	5	503,298	524,498	1,027,796
9,858,269	447	483	3	490,187	522,661	1,012,848
9,822,463	462	490	10	566,914	620,503	1,187,417
11,278,553	517	562	15	642,492	697,090	1,339,582
11,611,182	555	602	17	671,940	790,178	1,462,118
12,621,448	667	738	16	882,138	1,006,484	1,888,622
12,120,608	670	776	15	853,318	995,983	1,849,301
11,086,852	704	760	16	780,122	916,457	1,696,579
4,623,904 × 8,563	325	343	11	357,514	477,161	834,675

ノナリ

全ク發生ヲ見サリシハ發疹ちふす、ペオトス、而シテ此等傳染病患者ノ死亡シタルモノハ二千二百二十二ニシテ内赤痢及腸ちふすノ千四百九十一人ヲ最多トス、之ニ次クハ赤痢疑似症ノ四百三十五人、ぢふてりやノ百八十八人ナリ

傳染病

年次	コレラ及 コレラ疑 似症	赤痢	赤痢 疑似症	腸チ フス	バラ チフス	發疹 チフス
大正 2	—	647	419	2,035	252	—
3	—	581	614	2,358	236	3,442
4	—	672	791	2,516	329	79
5	418	693	1,019	2,052	317	304
6	5	895	1,283	3,380	357	—
7	—	897	1,217	2,899	236	11
8	5	785	872	3,338	290	—
9	3	1,375		2,905	233	—
10	—	732	880	2,994	290	—
11	141	903	999	3,131	247	—
12	—	1,736	899	4,244	297	—

傳染病死

年次	コレラ及 コレラ疑 似症	赤痢	赤痢 疑似症	腸チ フス	バラ チフス	發疹 チフス
大正 2	—	297	253	451	38	—
3	—	216	382	524	25	638
4	—	282	493	559	43	15
5	263	220	649	477	42	61
6	5	251	748	791	40	—
7	—	290	823	715	37	2
8	3	324	598	827	49	—
9	2	849		752	34	—
10	—	282	605	751	55	—
11	83	311	666	750	32	—
12	—	537	435	954	47	—

患者果年

痘瘡	猩紅熱	デ テリヤ	フ リヤ	流行性 腦脊髄 膜炎	ハスト	ハスト 疑似症	合計	現住人口千 ニ對スル患 者ノ割合
29	400	1,239	—	—	—	—	5,021	2.47
28	379	906	—	—	31	11	8,586	4.08
—	372	1,123	—	—	2	5	5,889	2.62
—	307	681	—	—	—	—	5,791	2.54
28	546	847	—	—	—	—	7,141	3.03
101	316	735	26	—	—	—	6,438	2.76
1	388	772	114	—	—	—	6,615	2.80
85	379	609	72	—	—	—	5,661	2.33
1	506	733	92	—	—	—	6,228	2.56
13	335	629	92	—	—	—	6,540	2.64
2	349	643	78	—	—	—	8,248	5.40

亡者果年

痘瘡	猩紅熱	デ テリヤ	フ リヤ	流行性 腦脊髄 膜炎	ハスト	ハスト 疑似症	合計	患者百ニ 付死亡ノ 割合
15	30	362	—	—	—	—	1,446	28.80
12	22	259	—	—	30	8	2,116	24.64
—	31	331	—	—	1	5	1,765	29.97
—	13	193	—	—	—	—	1,918	33.12
4	15	249	—	—	—	—	2,103	29.45
27	18	203	21	—	—	—	2,136	33.18
—	20	247	67	—	—	—	2,135	33.16
13	21	161	34	—	—	—	1,866	32.96
—	24	223	42	—	—	—	1,982	31.82
2	15	178	49	—	—	—	2,086	31.90
1	20	188	40	—	—	—	2,222	26.94

乳兒死亡——大正十二年中ニ於ケル乳兒ノ死亡ハ九千五百七十七人ニシテ本年中ノ生産兒五萬四千七百六人ニ對シ一七・五一%ニ當ル而シテ體性別ニ之ヲ見ルニ男乳兒ノ死亡ハ生産男百人ニ對シ一八・六一%女乳兒ノ死亡ハ生産女百人ニ對シ一六・三四%ニ當ル之ニ依テ見ルニ男兒死亡割合ハ女兒ノ死亡割合ニ比シ高シ今累年ノ割合ヲ示セハ下表ノ如シ

年次	乳兒死亡	生産	生産ニ對スル死亡ノ割合
大正 8	10,389	62,767	16.55%
'' 9	10,264	65,003	15.79%
'' 10	10,655	69,730	15.28%
'' 11	9,891	64,755	15.21%
'' 12	9,577	54,706	17.51%

翻テ乳兒ノ死因ニ就テ見ルニ肺炎及氣管支肺炎千六百七十人ニシテ乳兒總死亡ニ對シ一七・四三%ニ當リ下痢及腸炎之ニ次キ同割合一七・四二%ニ畸形及先天性弱質ニ依ルモノ一五・一七%爾他ノ外因ニ依ル疾患一〇・九八%不明ノ診斷〇・六五%等順次之ニ次ク

大正十年乳兒死亡比較

生存期間	全 國		東 京 市		全國乳兒死亡ニ對スル東京市ノ割合	
	實 數	割 合	實數	割合		
五 日 迄	49,526	14.78	1,446	13.57	(-)	1.21
五日—十日	34,321	10.24	814	7.64	(-)	2.60
十日—十五日	20,736	6.19	496	4.66	(-)	1.53
十五日—一箇月	31,759	9.48	844	7.92	(-)	1.56
一箇月—二箇月	42,377	12.64	1,378	12.93	(+)	0.59
二箇月—三箇月	27,797	8.29	1,008	9.46	(+)	1.17
三箇月—六箇月	51,111	15.25	1,780	16.71	(+)	1.46
六箇月以上一箇年	77,516	23.13	2,889	27.11	(+)	3.98
合 計	335,143	100.00	10,655	100.00		—
總 死 亡	1,288,570	26.01	45,905	23.21	(-)	2.80

(-)ハ全國ノ乳兒死亡ニ對シ本市乳兒死亡ノ低キモノ(+)^ハ高キモノヲ示ス

更ニ生存期間ニ就テ見ルニ一日ヨリ五日迄ノモノ千百九十九人ニシテ死亡最モ多ク全市ノ乳兒總死亡ニ對シ一七・五一%ヲ占ム五日以上十日迄六・二一%十日以上十五日迄四・一五%十五日以上二十日迄二・九〇%ノ如ク順次死亡率降下スルヲ見ル而シテ生存期間ノ一箇月以上二箇月迄ノモノ一七・〇〇%二箇月以上三箇月迄ノモノ一〇・三九%三箇月以上四箇月迄ノモノ五・九四%四箇月以上五箇月迄ノモノ五・九三%五箇月以上六箇月迄ノモノ五・三七%トス

今試ミニ大正十年ニ於ケル乳兒死亡生存期間別ニ就テ全國ノ死亡割合ト本市ノ割合トヲ比較スルニ生存期間一箇月迄ノモノハ本市ノ割合低ク一箇月以上ノモノハ本市ノ割合高シ

乳兒死亡及

生存期間	大正九年			大正十年	
	男	女	計	男	女
一日以上五日迄	834	653	1,487	862	584
五日以上十日迄	431	381	812	458	356
十日以上十五日迄	292	246	538	257	239
十五日以上二十日迄	195	152	347	182	143
二十日以上一箇月迄	264	199	463	297	217
一箇月以上二箇月迄	746	640	1,386	770	608
二箇月以上三箇月迄	509	377	886	565	443
三箇月以上四箇月迄	345	298	643	374	299
四箇月以上五箇月迄	275	215	490	311	259
五箇月以上六箇月迄	247	206	453	301	236
六箇月以上七箇月迄	260	109	469	266	221
七箇月以上八箇月迄	251	207	458	292	204
八箇月以上九箇月迄	221	214	435	278	225
九箇月以上十箇月迄	253	237	490	265	231
十箇月以上一箇年迄	266	211	477	220	228
一箇年以上	210	220	430	244	215
合計	5,599	4,665	10,264	5,942	4,713
生産百ニ對シ	16.5	14.9	15.7	16.8	13.7

特定區域(細民地區)現住人死亡 —— 本調査ニ細民地區ト云フト雖必スシモ細民ノミノ居住地ニアラスシテ比較的多クノ細民ノ居住區域ナルヲ以テ之ヲ細民地區ト名付ケ其調査範圍ヲ限定セリ、今其區域ヲ掲クレハ神田區ニ於テハ三河町三丁目、京橋區ハ八丁堀仲町、芝區ノ新網町南、新網町北ノ二

生存期間

年	大正十一年			大正十二年		
	計	男	女	計	男	女
1,446	763	591	1,354	672	527	1,199
814	362	330	692	329	266	595
496	269	225	435	215	182	397
320	171	116	287	144	125	269
514	233	230	513	245	225	470
1,378	734	595	1,329	623	524	1,147
1,008	516	431	947	439	365	804
673	338	277	615	355	214	569
570	301	229	530	305	263	568
537	261	239	500	290	225	515
487	254	235	489	266	222	488
496	221	223	444	292	238	530
503	245	206	451	233	227	460
496	203	214	417	218	218	436
448	243	195	443	241	199	440
459	205	190	395	354	336	690
10,655	5,365	4,526	9,891	5,221	4,356	9,577
15.2	16.3	14.2	15.2	18.6	16.3	17.5

箇町四谷區ハ谷町一丁目、谷町二丁目、旭町ノ三箇町丁、牛込區ハ市ヶ谷長延寺町、左内町、鷹匠町ノ三箇町、小石川區ハ白山御殿町、西原町、西丸町、大塚坂下町ノ四箇町、本郷區ハ根津八重垣町、藍染町、宮永町、根津片町ノ四箇町、下谷區ニ於テハ入谷町、山伏町、龍泉寺町、金杉下町ノ四箇町、

淺草區ハ玉姫町、田中町、淺草町、松葉町、南清島町、北清島町ノ六箇町、本所區ハ松倉町一丁目、二丁目、三笠町長岡町、横川町、柳島梅森町ノ六箇町トシ深川區ニ於テハ富川町、猿江裏町、本村町、靈岸町ノ四箇町以上合計三十八箇町丁ニシテ特ニ大正十二年ハ震災後設置セラレタル芝離宮、芝公園、明治神宮外苑、新宿御苑等四ヶ所ノバラック集團地區ヲ加ヘタリ而シテ大正八年ヨリ大正十二年ニ至ル五箇年間ノ平均死亡率ヲ見ルニ特定區域ニ於ケル死亡率ハ全市ノ總死亡率ニ比シ高キヲ見ル

年	次	現住人口男 千ニ付死亡	現住人口女 千ニ付死亡	現住人口千 ニ付死亡
大正八年	特定區域	23.73	28.01	25.71
	全市	20.51	22.57	21.47
同九年	特定區域	24.70	28.94	26.64
	全市	20.80	23.00	21.82
同十年	特定區域	21.53	22.38	21.93
	全市	18.42	19.35	18.85
同十一年	特定區域	19.39	20.52	19.92
	全市	17.29	18.72	17.95
同十二年	特定區域	28.11	35.54	31.49
	全市	40.21	48.81	44.07
五ヶ年平均	特定區域	23.24	26.50	24.75
	全市	22.16	24.59	23.28

備考 大正十一年以前ハ現住人口中ニ外國人ヲ含マス
大正十二年全市死亡率ハ外國人ヲ包含シタル割合ナリ

今其ノ死因ニ就テ大正八年ヨリ同十二年迄五箇年間ノ平均ニ就テ述フレハ死因中全市死亡率ニ比シ特定區域ニ於ケル死亡率中較差ノ多キモノハ肺炎及氣管支肺炎ノ二五・二五%多クシテ之ニ次クハ下痢及腸炎ノ一五・一五%、畸形及先天性弱質ノ九・〇一%ノ多キヲ示シ急性氣管支炎七・四六%、腦膜炎五・一四%、爾他ノ呼吸器ノ疾患二・六四%、慢性氣管支炎二・三四%、心臟ノ器質的疾患一・四五%、老衰ノ一・二六%、微毒一・〇〇%等ハ全市ニ比シ孰レモ死亡率ノ多キヲ觀ル以上ニ就テ一瞥スルニ細民地區ニ於ケル肺炎及氣管支肺炎ニテ死亡スルモノ甚タ多キハ看過スヘカラサル問題トス今下表ニ六十一種ノ死因ニ就テ比較表ヲ示シ研究ノ資トセン

特定區域(細民地區) = 於ケ

順序	死 因	大 正	
		特 定 區 域	
		男	女
1	腸 痧	5.11	3.96
2	空 室 扶 扶	—	—
3	疹 刺 利	—	—
4	痘 瘡	—	—
5	痘 疹	3.25	3.96
6	猩 紅 日 及 格 魯	—	—
7	百 實 布 埤 利 亞 及 格 魯	4.18	5.72
8	流 行 性 列	1.86	1.32
9	虎 赤 斯 結 腦 膜	1.86	2.20
10	肺 結 核 性 結 核	—	—
11	赤 肺 結 核	7.43	7.43
12	百 肺 結 核	38.55	40.02
13	腸 結 核 性 結 核	1.86	1.76
14	時 他 ノ 臟 器 ノ 結 核	6.97	14.95
15	癩 他 ノ 傳 染 性 毒 病 病	2.79	1.32
16	微 爾 他 ノ 口 蟲	—	—
17	二 痛 以 外 ノ 惡 性 新 生 物 患 疾 疾	2.32	2.64
18	癩 爾 他 ノ 營 養 變 調 ノ 疾 疾	4.18	—
19	糖 爾 他 ノ 營 養 變 調 ノ 疾 疾	—	—
20	爾 他 ノ 營 養 變 調 ノ 疾 疾	10.68	6.16
21	急 性 及 慢 性 ア ル コ ホ ル 中 毒 疾 疾	0.47	0.44
22	腦 出 血 及 腦 軟 化 疾 疾	0.47	1.32
23	胎 產 二 因 セザル 子 癩 及 小 兒 搦 患 疾 疾	22.29	8.35
24	爾 他 ノ 營 養 變 調 ノ 疾 疾	0.47	—
25	急 性 及 慢 性 ア ル コ ホ ル 中 毒 疾 疾	—	0.88
26	腦 出 血 及 腦 軟 化 疾 疾	—	—
27	胎 產 二 因 セザル 子 癩 及 小 兒 搦 患 疾 疾	22.76	18.91
28	爾 他 ノ 營 養 變 調 ノ 疾 疾	37.62	15.39
29	急 性 及 慢 性 ア ル コ ホ ル 中 毒 疾 疾	0.47	0.44
30	腦 出 血 及 腦 軟 化 疾 疾	7.90	4.40
31	胎 產 二 因 セザル 子 癩 及 小 兒 搦 患 疾 疾	13.47	11.43
32	爾 他 ノ 營 養 變 調 ノ 疾 疾	—	—
33	急 性 及 慢 性 ア ル コ ホ ル 中 毒 疾 疾	—	—

ル現住人死亡割合(千分比)

(1)

順序	十 二 年		五 箇 年 平 均	
	全 市		特 定 區 域 全 市	
	男	女	特 定 區 域	全 市
1	16.07	13.23	2.96	17.30
2	—	—	—	0
3	0.06	—	—	0.04
4	0.06	0.03	—	0.14
5	11.67	12.31	13.76	10.61
6	0.27	0.30	0.04	0.37
7	4.24	6.18	6.77	7.62
8	3.37	2.78	2.06	3.96
9	3.37	3.08	31.37	29.43
10	—	—	0.21	0.30
11	12.32	15.38	7.67	16.21
12	—	—	—	—
13	62.28	56.82	102.61	106.95
14	6.03	6.09	9.94	11.69
15	12.80	20.37	28.12	28.02
16	3.57	2.90	3.94	5.51
17	—	—	0.04	0.03
18	4.14	3.02	7.03	6.03
19	6.68	4.18	4.37	7.49
20	0.03	—	—	0.05
21	19.77	17.45	21.35	28.47
22	0.41	0.40	0.39	0.74
23	0.33	0.60	0.73	0.84
24	25.79	14.49	25.80	25.27
25	0.80	0.57	0.69	1.10
26	1.15	1.43	0.90	1.83
27	0.15	0.15	0.04	0.35
28	0.47	0.06	0.26	0.48
29	22.22	22.25	40.07	24.93
30	47.21	31.67	47.79	54.85
31	0.24	0.30	0.77	0.38
32	15.63	8.81	12.69	16.56
33	15.07	15.18	23.74	22.29

特定區域(細民地區)ニ於ケ

順序	死 因	大 正	
		特 定 區 域	
		男	女
34	爾他ノ血行器ノ疾	%	%
35	急性性血氣管支支疾	1.86	0.44
36	慢性性血氣管支支疾	6.97	4.40
37	肺炎及氣管支支疾	5.57	6.60
38	爾他ノ呼吸器ノ疾	56.20	40.01
39	胃下痢及腸疾	12.54	10.99
40	霍亂及腸疾	7.90	4.84
41	十指腸蟲	48.77	55.41
42	二指腸蟲	—	—
43	標垂炎及腸骨高蜂窠織	—	0.44
44	脫腸及腸管壅	0.47	—
45	肝臟硬	0.47	—
46	爾他ノ消化器ノ疾	1.39	2.20
47	腹膜炎及ニ因スルモノヲ除ク)	9.29	8.79
48	腎臟炎及ブライト氏病	28.80	25.94
49	爾他ノ泌尿器及男子生殖器ノ疾	0.47	1.32
50	婦人生殖器ノ疾	—	—
51	產摩	—	1.76
52	爾他ノ妊娠及産ニ因スル疾	—	3.08
53	皮膚及運動器ノ疾	1.39	0.88
54	畸形及先天性弱疾	19.04	15.39
55	幼兒ニ固有ナル疾	4.18	2.64
56	老自中	8.83	17.15
57	爾他ノ外因ニ依ル	3.25	2.20
58	不明ノ外因ニ依ル	—	—
59	不明ノ外因ニ依ル	570.32	627.96
60	不明ノ外因ニ依ル	14.86	13.19
61	不明ノ外因ニ依ル	0.47	—
合 計		1,000.00	1,000.00

ル現住人死亡割合(千分比)

(2)

順序	十 二 年		五 箇 年 平 均	
	全 市		特 定 區 域 全 市	
	男	女	特 定 區 域	全 市
	%	%	%	%
34	6.52	2.75	3.77	4.33
35	6.97	5.92	17.44	9.98
36	7.83	7.71	16.07	13.73
37	61.04	58.27	128.28	103.03
38	13.71	12.19	21.64	19.00
39	7.15	5.92	8.57	9.71
40	50.08	51.71	92.32	77.17
41	0.03	—	—	0
42	0.06	—	0.13	0.16
43	2.33	1.58	1.46	2.93
44	2.10	1.85	2.36	3.30
45	1.86	0.90	1.11	1.75
46	5.91	4.60	4.46	6.75
47	8.21	8.87	11.10	11.92
48	46.74	46.70	55.29	66.83
49	1.09	1.82	1.16	1.56
50	—	1.19	1.24	1.31
51	—	0.95	1.29	1.13
52	—	4.78	2.44	3.31
53	3.28	1.76	2.66	3.71
54	24.05	19.10	43.46	34.45
55	3.72	2.60	7.50	4.84
56	11.91	21.84	24.00	22.74
57	5.61	4.57	5.23	6.97
58	1.09	0.66	0.99	0.92
59	407.73	449.09	120.48	118.44
60	20.98	18.64	28.03	26.83
61	3.90	4.00	1.41	3.36
1,000.00		1,000.00	1,000.00	1,000.00

第七編、警察消防及娛樂場

警察——大正十二年未現在ノ本市内警察署ハ四十署、
 巡查派出所又ハ巡查交番所四百三十六箇所ニシテ之ヲ前年ニ
 比較スルニ前者増減ナキモ後一箇所ヲ減セリ、職員總數ハ
 七千四百八十五人、内巡查六千八百四十人トシ之ヲ前年ニ比

犯 罪

年	通 貨 偽造行使	殺 人	強 盜	竊 盜
大正 3	113	57	123	20,523
" 4	147	71	121	22,313
" 5	112	57	115	21,899
" 6	101	73	82	22,673
" 7	94	55	96	25,215
" 8	95	59	57	24,998
" 9	165	56	61	23,084
" 10	422	66	60	21,678
" 11	325	74	94	23,834
" 12	52	27	7	8,175

備考 大正十二年八月以前ハ震火災ノタメ書類焼失ニ付キ不明

スルニ三百四十四人ヲ減少セリ、而シテ本市内ノ犯罪件數ヲ
 觀ルニ一萬四百二十二件（八月以前ノ事實ハ書類焼失ノタメ
 包含セス）内最モ多キハ窃盜八千七百七十五件ニシテ之ニ次ク
 ハ刑法外ノ諸法令違犯千三百六十件刑法犯四百九十七件等ト
 フ今犯罪件數ヲ示セハ下ノ如シ

件 數

詐 欺 及 恐 喝	放 火	其 他ノ 刑 法 犯	刑 法 外ノ諸 法 令 違 犯	合 計
2,226	71	4,102	523	27,738
2,410	92	4,379	709	30,242
2,222	53	4,431	680	29,569
2,176	63	5,130	820	31,118
2,368	49	5,103	605	33,585
2,442	59	4,948	558	33,216
2,299	35	4,334	768	30,852
24,87	60	5,009	573	30,355
2,803	43	5,347	666	33,186
286	18	497	1,360	10,422

九月以降ヲ計上ス

而シテ以上ノ強窃盜拘摸等ノ爲受ケシ被害ハ大正十二年九月以降ニ於テ二百十二萬四千六百五十二圓ノ高價ニ上リ發見サ

被害

年	通貨	古金銀 (時價)	時計		穀 數量
			箇數	價額	
大正	圓	圓		圓	石
3	272,073	1,350	1,947	23,102	106.69
"	323,856	453	1,644	23,044	740.44
"	531,172	307	1,823	28,077	894.10
"	497,511	1,230	1,803	28,996	80.85
"	643,984	4,975	1,873	40,189	112.76
"	987,781	1,689	1,934	53,267	404.49
"	3,531,876	136	2,009	73,424	572.03
"	2,096,046	54	1,815	61,606	41.42
"	1,592,386	200	2,185	79,583	66.12
"	311,787	430	385	15,395	79.98

被害財

年	通貨	古金銀 (時價)	時計		穀 數量
			箇數	價額	
大正	圓	圓		圓	石
3	363,947	2,050	794	15,606	99.82
"	434,148	2,516	818	16,810	434.05
"	673,830	639	923	16,912	888.84
"	502,593	339	788	15,155	38.03
"	633,040	2,935	729	19,991	22.86
"	1,931,098	3,372	866	32,599	416.79
"	2,184,680	323	803	33,020	522.92
"	2,465,411	21	854	27,430	10.87
"	1,168,079	19	784	28,730	747.44
"	156,065	764	160	4,667	2.71

レシモノ七十五萬五千百七圓ナリ

財貨

類	衣類		有價證券	其他雜品 價額	價額合計
	價額	枚數			
圓	圓	圓	圓	圓	圓
1,931	25,270	114,640	171,306	297,462	881,864
6,805	28,822	121,793	113,276	262,982	857,209
12,011	25,258	127,715	210,336	336,170	1,245,788
1,786	24,989	151,789	121,907	509,733	1,312,952
3,635	26,989	229,019	273,380	628,011	1,823,193
20,270	28,091	335,634	1,080,830	1,071,867	3,551,338
27,409	20,842	372,334	2,570,726	1,093,557	6,669,462
1,643	20,468	333,932	1,568,823	1,256,913	5,319,017
2,187	19,262	317,872	2,672,132	1,858,288	6,522,648
768	7,325	113,139	1,073,050	610,103	2,124,652

貨發見

類	衣類		有價證券	其他雜品 價額	價額合計
	價額	枚數			
圓	圓	圓	圓	圓	圓
1,643	18,762	111,123	402,341	485,406	1,389,116
5,488	17,231	123,115	204,489	323,969	1,110,535
12,469	16,671	109,764	163,047	418,566	1,395,227
732	17,670	155,589	144,465	618,260	1,437,183
736	19,672	244,983	248,691	934,238	2,084,614
19,406	20,559	307,710	1,395,227	1,493,645	5,183,057
24,534	15,908	316,006	2,455,035	1,759,142	6,802,740
299	13,921	268,038	2,857,133	1,674,707	7,293,039
17,025	9,496	204,945	1,790,406	3,256,353	6,265,557
106	6,465	83,469	163,362	346,674	755,107

消 防——市内ノ消防ニ於テハ一消防部ト六消防署トアリ、出張所十八、分遣所及派出所六十三、消防組數四十ニシテ署員二千百六十八人アリ、消防器具ハ歐米ニ於ケル最新式ノモノヲ採用シ消防上遺憾ナク設備シツツアリ、火災ノ種別ニ就テ述フレハ失火六百九件、放火三十九件、不審火五十八件合計七百六件ニ及ヒ更ニ其災害ノ程度ニ就テ之ヲ見ルニ出

火 災 燒 失 戶 數

年 次	出 火 種 別			計	燒 全 燒
	失 火	放 火	不 審 火		
大正 3	253	59	62	374	504
ク 4	274	74	67	415	916
ク 5	229	33	73	335	336
ク 6	308	44	73	425	566
ク 7	291	11	81	383	316
ク 8	356	28	94	478	536
ク 9	405	23	101	535	273
ク 10	578	55	31	664	2,90
〃 11	695	60	38	793	237
〃 12	609	30	58	70	306,39

娛 樂 場——市内ノ娛樂場ハ彼ノ九月一日ノ震災ニ依リ著シク其數ヲ減少シ大正十二年末ニ於ケル劇場ハ九箇所ニシテ同年九月以降ノ入場人員ハ七萬三千八百四十五人ニシテ其ノ一日平均ノ觀客ハ三千七百九十二人トス、「演藝場」大正十二年末現在ノ場數ハ三十四箇所ニシテ九月以降ノ入場人員ハ三

火度數七百六件、内即時消正五百三十二件、延燒セサルモノ四十七件、不幸ニシテ延燒ニ及ヒタルモノ百二十七件トシ其ノ類燒戶數全燒二十八萬六千五百十四戶、半燒七百十五戶ニシテ内震災ニ依ル全半燒三十萬六千三百五十九戶ナリ、次ニ累年表ヲ掲ケテ參考ニ資セン

及 概 價 累 年 表

失 半 燒	戶 數 計	燒失棟數	坪 數	燒失建物 概 價
771	1,275	778	17,606	1,534,477
898	1,814	1,047	20,829	1,205,159
702	1,038	588	14,711	1,152,576
754	1,320	682	21,395	3,856,684
502	818	448	16,949	1,182,588
614	1,150	583	13,465	1,142,154
638	911	389	12,602	1,340,331
1,064	3,254	1,412	38,030	2,320,994
911	1,148	494	13,128	998,876
1,101	307,460	?	?	?

十三萬三千八百一人ヲ算ス
「活動寫眞」大正十二年末ニ於ケル活動寫眞館ハ三十四箇所ニシテ九月以降ノ入場人員ハ五十七萬九千三百五十六人トス、今娛樂場及入場人員一覽表ヲ掲ケテ一察ニ供セン

娛樂場及

年次	劇場		演藝場		觀場數
	場數	入場人員	場數	入場人員	
大正 3	19	2,872,869	120	2,614,789	260
"/ 4	19	3,203,969	109	2,540,502	98
"/ 5	20	4,525,634	102	3,677,683	38
"/ 6	21	5,625,698	98	2,907,365	15
"/ 7	23	6,538,494	91	2,936,762	14
"/ 8	24	6,234,295	90	3,321,050	11
"/ 9	25	5,422,810	89	3,195,702	12
"/ 10	22	4,306,195	88	2,927,003	9
"/ 11	30	5,160,501	84	2,863,824	—
"/ 12	9	13,845	34	333,801	—

活動寫眞ハ大正四年以前ハ觀物場内ニ包含シアリ

第八編 社會事業

一般救濟 —— 本市内ニ於ケル一般救濟事業ハ私立聖ヒルダ養老院一箇所ニシテ大正十二年末ノ收容者ハ女十七人ナリ
本市經營ニ係ル東京市養育院（大正十二年九月府下北豊島郡板橋町ニ移轉ス）ハ明治五年ノ設置ニナリ之レニ收容スルモノヲ窮民、行旅病人、棄兒、遺兒、迷兒、感化生ノ六種トス而シテ大正十二年度中新タニ收容シタルモノハ窮民三十人、行旅病人一千四百二十九人、棄兒三十二人、遺兒二人、迷兒六十一人、感化生四十一人、計千五百九十五人ニシテ、前年

入場人員

物場	活動寫眞		入場人員合計	一日平均入場人員	現住人一人當一箇年入場回数
	入場人員	館數			
15,508,897	?	?	20,996,555	57,525	10.0
14,765,536	?	?	20,510,007	56,192	9.1
3,481,642	53	12,668,998	24,353,957	66,723	10.7
3,155,489	53	9,252,521	20,941,073	57,372	8.9
3,618,697	48	7,757,983	20,851,936	57,129	8.9
4,246,918	48	9,231,364	23,033,627	63,106	9.8
3,371,004	54	9,537,686	21,527,202	58,979	9.1
3,898,796	62	9,929,628	21,061,622	57,703	8.6
—	63	10,553,479	18,577,804	50,898	7.6
—	34	579,356	9,700,2	4,426	6.1

大正十二年ノ入場人員ハ震災ノタメ九月以降ノ調査ニヨリ計上ス

度ヨリノ操越人員二千六十三人、退院八百十二人、逃亡二百十二人、死亡六百八十人トシ大正十二年度末現在ハ千九百五十四人ナリ

一般

年	箇所數	職員及 附屬員	歳入出		收 男
			收 入	支 出	
大正 2	3	211	229,129	172,687	2,009
" 3	2	249	442,404	375,826	1,997
" 4	2	441	281,415	196,476	1,789
" 5	2	397	284,609	263,364	1,460
" 6	2	383	340,881	340,881	1,502
" 7	2	346	325,844	302,904	1,626
" 8	2	302	395,038	371,738	1,436
" 9	2	314	485,786	418,718	1,329
" 10	2	231	616,536	478,468	1,501
" 11	2	231	1,252,903	1,252,729	1,580
" 12	2	236	1,703,178	1,703,163	1,161

病者救療——本市經營ニ係ルモノニアリ、一ヲ東京市施療病院ト謂ヒ明治四十四年四月開院シタルモノニシテ市内居住者ニシテ醫藥ヲ得ルノ資力ナキ者ニ對シ施療ヲ爲スヲ目的トシ海軍軍醫學校教官專ラ治療ノ任ニ當リ居レリ、今大正十二年度中ノ概況ヲ述フレハ前年度ヨリ繰越シタル入院患者ハ男八十二人、女五十七人、計百三十九人ニシテ新入院患者ハ男三百十人、女二百十人、計五百二十人トス

救濟

被 容	人 員	年 末 現 在		計
		男	女	
女	計	男	女	計
754	2,763	1,411	962	2,373
845	2,842	1,616	1,068	2,684
692	2,481	1,573	1,086	2,659
635	2,095	1,518	1,061	2,579
570	2,072	1,464	1,027	2,491
661	2,287	1,430	934	2,364
532	2,018	1,331	873	2,204
439	1,768	1,248	840	2,088
464	1,965	1,222	776	1,998
466	2,046	1,281	796	2,077
441	1,602	1,200	771	1,971

而シテ全治又ハ輕快等ニテ退院セル者男三百三人、女百九十七人、計五百人、死亡セル者男三十九人、女三十八人、計七十七人ヲ算シ年度末現在入院患者ハ總數八十二人ニシテ前年度末ノ百三十九人ニ比シ五十七人ヲ減少セルカコハ彼ノ大震災ノ際病舎燒失セル爲メ一時患者ノ入院ヲ取扱ハサリシ結果ニシテ外來患者ノ延數七萬七千九百五十人モ亦前年度ノ十一萬六千七百三十六人ニ比シ三萬八千七百八十六人ヲ減セルカ

之レ震災後各所ニ多數ノ臨時診療所ノ設置サレタルカ爲ナリ
 他ノ一ヲ東京市療養所ト稱シ、本市民ニシテ肺又ハ喉頭結核
 ニ罹リ療養ノ途ナキモノヲ收容シ市内ニ該病菌ノ瀰漫スルヲ
 防キ市民全體ノ健康ヲ保護スルヲ以テ目的トス、結核病ハ今
 ヤ世界到ル處ニ浸潤蔓延セル庶民病トセラレ特ニ本市ノ如キ
 ハ年々肺結核ニテ死亡スルモノ五千人ヲ下ラス洵ニ寒心ニ堪
 ヘス今大正十二年ニ本所ニ入所シタル患者ハ男百五十五
 人、女四百六十三人、計千三百十八人ニシテ死亡シタルモノ

病 者

年	箇所數	職員及 附屬員	歳 入 出		被		
			收 入	支 出	入 院 患 者		計
					男	女	
大正 2	35	1,256	416,267	397,515	2,570	2,041	4,611
// 3	35	1,355	378,289	440,010	2,609	2,123	4,732
// 4	36	1,417	442,365	456,750	2,778	2,369	5,147
// 5	35	1,545	545,549	514,567	2,907	2,662	5,569
// 6	35	1,578	631,045	623,723	3,377	2,867	6,244
// 7	35	1,617	707,134	696,584	3,295	2,900	6,195 △ 93
// 8	35	1,716	1,109,548	851,172	3,315	2,997	6,312 △ 28
// 9	37	1,564	1,294,084	947,232	3,275	3,133	6,408
// 10	36	1,443	1,256,112	1,127,224	3,811	3,704	7,515
// 11	37	1,683	1,720,679	1,710,352	4,661	3,875	8,536
// 12	37	2,069	3,635,989	3,138,750	4,542	3,525	8,067

△ハ男女ノ區別ヲナサザリシモノ、×ハ施療券交附數ナリ

男四百七十八人、女二百八十六人、計七百六十四人ノ多數ニ上
 リ入所患者百ニ對シ五七・九七%ノ割合ニ當リ退所患者ハ男
 二百八十五人、女百五人、計三百九十人即チ入所者百ニ對シ
 二九・五九%ノ割合ニ當ル
 此ノ外市内ニハ各種團體又ハ個人經營ニ係ル病者救療所三十
 五箇所所在リテ大正十二年中新タニ收容シタル入院患者ハ總數
 八千五十五人ニシテ外來患者ハ延數三百十五萬二千九百九十
 二人ノ多數ニ上レリ

救 療 者

年	末	現	在	外來患者延人員		
				男	女	計
351	273	624	454,196	436,021	890,217	
329	277	606	906,038	855,115	1,761,153	
424	299	723	1,375,433	1,253,478	2,628,911	
420	338	758	1,293,022	1,216,787	2,509,809	
441	306	747	1,235,683	1,168,164	2,403,847	
341	217	558	1,193,385	1,119,652	2,313,037	
305	235	540	1,130,589	1,086,549	2,217,138	
309	234	543	1,199,322	1,215,802	2,415,124	
522	684	1,206	1,232,024	1,169,920	2,391,944	
661	315	976	1,217,302	1,123,160	2,340,462	
889	533	1,422	1,105,371	1,114,356	2,219,727	
					933,062	

幼少年保護——本市ハ大正二年四月小石川職業紹介所ニ東京
 市幼少年保護所ヲ附設シテ不良性ヲ帯ヒタル者若シクハ不良
 ニ傾カントスル虞アル者及適當ノ保護者ナク方向ニ迷ヘル幼
 少年ヲ保護指導シ來レリ而シテ大正十二年中ニ取扱ヒタル兒
 童ハ四百五人ニシテ内職業ヲ紹介シタル者百六十人、感化院
 其ノ他ノ救護所ヘ送致シタル者二十九人、扶養義務者又ハ元
 雇主ヘ引渡シタル者百六十三人、逃亡セル者五十人ナリ
 本市ハ又少額收入者ヲシテ就業上繫累ヲ脱セシメ以テ生産能
 力ノ増進ヲ計ラシムルト共ニ一方兒童ニ適當ノ教養ヲ授ケ其
 ノ家庭ノ改善ヲ計ラントスル目的ニテ大正十年六月本所區入
 江町ニ江東橋託兒所ヲ新設シ更ニ大正十年十二月二日深川區
 富川町ニ富川託兒所ヲ開設シテ兒童ヲ收容シ來リシカ去ル大
 震災ニ遭遇シ悉ク烏有ニ歸シタルヲ以テ直ニ復興計畫ヲ立テ
 目下工事中ニ有リ尙明治三十三年今上陛下當時東宮ノ御成婚
 ヲ行ハセラレ、ニ當リ天皇、皇后兩陛下ヨリ本市ニ對シ教育
 資金ヲ御下賜アラセラレシニ付本市ハ貧困ノ爲就學スルコト
 能ハザル學令兒童ニ義務教育ヲ施ス機關ヲ設クルコト、シ明
 治三十四年度ニ於テ尋常小學校五校設置ノ件ヲ決シ同三十六
 年度ニ先ツ萬年、靈岸、鮫橋、三笠ノ四校ヲ開校シ大正十二

年末現在ニ於テハ十ニ校ヲ算スルニ至リ之等ヲ東京市特殊小
 學校ト稱シ夜學校ヲモ併設シテ晝間通學シ能ハサルモノノ爲
 メニ必須ノ學科ヲ授ケツ、アリ
 以上本市經營ニ係ルモノニ各種團體又ハ個人經營ニ係ルモノ
 ヲ合セテ大正十二年末現在市内ニ於ケル永續的施設ノ幼少年
 保護所ハ全數五十三ヶ所ニシテ大正十二年中ノ收容者異動ヲ
 一瞥セハ新收容者八千二百二十五人、前年ヨリ繰越シタルモ
 ノ一萬一千六百十五人計一萬九千八百四十人、内退出又ハ死
 亡セル者九千六百八十五人、年末現在收容者一萬〇百五十五
 人トス、

幼 少 年

年	箇所数	職員及 附屬員	歳 入 出		入 學 男
			收 入	支 出	
大正 2	23	218	126,465	124,088	1,190
" 3	25	253	130,260	131,547	1,961
" 4	26	247	128,093	130,719	2,183
" 5	42	320	142,156	137,298	2,924
" 6	43	314	208,932	204,449	3,250
" 7	46	394	234,436	218,442	3,168
" 8	47	380	293,084	268,239	2,926
" 9	50	412	360,633	342,692	3,236
" 10	47	400	486,235	418,410	3,589
" 11	49	412	559,734	531,895	3,166
" 12	53	586	795,272	748,836	4,721

△ハ男女ノ區別ヲナササリシモノ

出獄人保護——本市内ニ於ケル出獄人保護所ハ東京出獄人保護所、東京興仁會、自立會、曹洞宗報效會、救世軍勞作館、女子免囚保護兩全會ノ六箇所ニシテ何レモ私立ナリ而シテ東京出獄人保護所最モ古キ歴史ヲ有シ明治十六年ノ創立ニ成ル之レニ次クハ救世軍勞作館ニシテ明治二十九年十月設置セラレ自立會ハ明治三十年一月、曹洞宗報效會ハ大正元年十月、

被 又 女	出 ハ 收 容 計	入 濟 者		在 現 計
		年 男	末 女	
996	2,186	4,111	3,663	7,774
1,760	3,721	4,717	4,338	9,055
1,721	3,904	4,840	4,454	9,294
2,138	5,062	5,856	5,298	11,154
2,307	5,557	6,199	5,523	11,722
2,117	5,285 99	6,069	5,442	11,511
1,929	4,855	6,177	5,537	11,714
2,162	5,398	5,776	5,131	10,907
2,571	6,160	6,191	5,478	11,669
2,313	5,479	5,979	5,360	11,339
3,504	8,225	5,233	4,922	10,155

東京興仁會ハ大正二年一月、女子免囚保護兩全會ハ大正六年一月、創設ニシテ以上六ヶ所ニ於テ大正十二年中新タニ收容シタルモノハ男八百三十八人、女十七人、計八百五十五人ニシテ最近十箇年ノ收容人員等ヲ示セハ次ノ如シ

出

年	箇所數	職員及 屬員	歳入 出		收 男
			收 入	支 出	
大正 2	3	5	4,086	11,069	612
" 3	3	8	7,276	7,139	1,262
" 4	5	23	11,806	10,529	1,104
" 5	5	56	11,672	11,373	1,203
" 6	4	12	11,487	11,238	1,165
" 7	4	34	11,090	10,813	1,200
" 8	4	20	14,656	14,145	1,013
" 9	6	66	12,511	12,190	1,090
" 10	6	70	11,303	10,694	1,197
" 11	6	69	13,110	11,274	1,387
" 12	6	37	21,314	20,234	838

住宅供給——本市ハ本市人口ノ増加ニ伴ヒ益々住宅難ニ苦シ
メラレツ、アルヲ慮リ之レカ調節ヲ圖ラン爲メ大正十二年二
月本郷區眞砂町ニ第一期住宅、同年七月ニ第二期住宅及同年
五月深川區古石場町ニ共同住宅ヲ建設貸付開始ヲナセリ前者
木造瓦葺二階建ニシテ戸數四十八戸後者ハ鐵筋ブロック造ア

保 護

被 救 者	容 計	濟 年 末 現 在	
		男	女
43	655	41	1
39	1,301	59	—
40	1,144	78	1
43	1,246	64	1
75	1,240	114	—
91	1,291	60	—
34	1,047	71	—
22	1,112	102	11
27	1,224	112	7
26	1,413	89	13
17	855	93	6

パート、メント式三階建ニシテ戸數九十九戸ナリ今建築住宅
ノ種類、戸數、間數及家賃等ヲ示セハ下ノ如シ

本郷眞砂町市營共同住宅種別 大正十二年

家屋種別	棟數	戸數	一 月 當			疊一疊當 平均額
			間 數	疊數	一ヶ月家賃	
木造瓦葺 二階建	20	40	階上 { 6 3 階下 { 6 3	9 9	圓 30.00	圓 1.66
木造瓦葺 二階建	8	8	階上 { 8 6 2 階下 { 8 6 2	16 16	65.00	2.03

深川古石場町市營共同住宅種別 大正十二年

家屋種別	館 別	戸 數	間 數	家賃(一ヶ月)	
				一戸當	一疊當
鐵筋ブロック造 アパート、メン ト式三階建	第一號館	25	6	圓 10.00	圓 1.67
		4	7	圓 11.00	圓 1.57
		28	{ 6 3	圓 14.00	圓 1.56
鐵筋ブロック造 テネメント式三 階建	第二號館	18	6 4半	圓 16.00	圓 1.52
鐵筋ブロック造 テネメント式三 階建	第三號館	18	6 4半	圓 16.00	圓 1.52
鐵筋ブロック造 テネメント式三 階建	第四號館	6	6 4半	圓 16.00	圓 1.52

宿泊保護——晝間激烈ナル筋肉勞働ニ從事シ而モ夜間一定ノ安眠所ヲ有セサル人々ノ爲メニ低廉清潔ナル宿泊所ヲ提供シ以テ放縱不規律ノ生活ヨリ脱セシメ併テ勤儉力行ヲ勧誘シ專ラ之等人々ノ社會的位置ヲ向上セシメントスル目的ヲ以テ本市ハ明治四十四年淺草、芝ノ兩職業紹介所ニ大正元年小石川職業紹介所ニ各々宿泊部ヲ附設シテ之等人々ノ爲メ銳意宿泊ノ供給ヲナシ來リシカ共規模狹少ニシテ需要ノ一端ヲ補フニ過キサルヲ以テ新タニ工業地區タル本所、深川ノ兩區ニ大規模ノ宿泊所設置ノ計畫ヲ樹テ先ヅ大正十年十一月本所區入江町ニ本所簡易宿泊所ヲ起工シ同十一年三月之レカ竣工ヲ見タルヲ以テ五月一日ヨリ事業ヲ開始シ爾來之レニ宿泊スルモノ毎月五千人ヲ下ラサリシカ九月一日ノ大震災ハ忽チ之レヲ燒滅シ一方震災ノ爲一定ノ住居ナキモノノ數激增セルニ鑑ミ本市ハ震災善後會ヨリノ寄附金ノ一部ヲ以テ取敢ス臨時簡易宿泊所ノ設置ヲ議シ十二月ニ至リ十二箇所ノ開設ヲ見タリ此外各種團體又ハ個人經營ニ係ル宿泊所ハ年末現在ニ於テ總數十箇所ヲ算シ之等市營又ハ私設ノ宿泊所ニ大正十二年中宿泊セル延人員ハ男二十一萬五千九百四十六人、女三萬一千六十七人、計二十四萬七千十三人トス

宿 泊

年	箇所数	職員及 附屬員	歳 入 出		被 容 者		
			收 入	支 出	男	女	計
大正 2	7	31	32,037	33,116	1,295	20	1,315
“ 3	7	33	33,056	33,045	1,298	29	1,327
“ 4	9	34	27,937	25,780	561	119	680
“ 5	9	35	30,361	27,004	439	108	547
“ 6	9	38	28,597	28,217	340	73	413
“ 7	9	36	32,079	30,332	621	44	665
“ 8	9	24	25,794	35,068	647	55	702
“ 9	11	54	34,495	54,800	750	41	791
“ 10	9	61	53,846	51,640	810	9	819
“ 11	9	51	62,172	57,554	711	11	722
“ 12	22	101	69,814	69,388	365	—	365

職業紹介——労働能力及ヒ労働意思ヲ有スル者ニシテ外界ノ事情已ムナク適當ノ職業ニ従事スルコト能ハサル場合之レカ保護救済ハ職業紹介事業ニ依ルヲ最モ適當トスルヲ以テ本市ハ明治四十四年淺草、芝ノ兩區ニ翌大正元年ニハ小石川區ニ各一箇所宛職業紹介所ヲ設ケ専ラ失業者及無業者ノ爲メ職業ノ紹介ヲ爲シ來リシカ彼ノ歐洲大戰ノ平定スルト共ニ我經濟界ハ激變シ殊ニ大正九年ノ如キハ會社、工場等ノ閉鎖スルモノ或ハ縮少スルモノ簇出シ從テ失業者又頻出シタルニヨリ同年十月新タニ中央職業紹介所ヲ設置シ以來漸次紹介所ヲ増加シ大正十一年末ニ於テハ常設臨時合セテ十四箇所ヲ算スル

保 護

年	救 濟 者		宿 泊 延 人 員		
	末 女	現 在 計	男	女	計
323	20	343	38,203	1,015	39,218
218	32	250	29,646	298	29,944
326	215	541	124,723	1,235	125,958
331	225	556	118,362	3,764	122,126
180	224	504	108,566	791	109,357
357	220	577	90,160	1,391	91,551
363	228	591	99,345	1,086	100,431
387	225	612	139,987	620	140,607
421	225	646	202,929	454	203,383
411	219	630	190,968	414	191,382
523	65	588	215,946	31,067	247,013

ニ至リシカ彼ノ大震火災ノ際、之等ノ大部分ハ燒失シタルタメ直チニ應急手段トシテバラツク造ノ紹介所ヲ再築又ハ増設シ大正十二年末ニ於テハ全數十七箇所ヲ數ヘ之レニ東京府職業紹介所及私設職業紹介所ヲ合スルトキハ其總數二十六箇所トナリ之等カ同年中取扱ヒタル求人數ハ男七十五萬六千八百七十九人、女五萬百八十六人、計八十萬七千六十五人、求職數ハ男七十八萬四千八十人、女二萬四千二百三十二人、計八十萬八千三百十二人ニシテ又、紹介數ハ男六十四萬四千八百五十三人、女二萬五百七十四人、計六十六萬五千四百二十七人就職數ハ男五十九萬六千三百三十一人、女一萬六千九百七十五

人、計六十一萬三千三百六人トス。

職 業

年	箇所數	職員及 附屬員	歳 入 出		求 男
			收 入	支 出	
大正 2	4	17	1,419	9,121	?
" 3	5	24	11,372	11,372	11,187
" 4	10	18	12,239	12,239	19,938
" 5	10	18	14,631	14,631	29,719
" 6	10	21	20,734	20,734	11,828
" 7	10	23	22,166	22,166	40,622
" 8	9	19	26,748	26,748	36,344
" 9	10	31	37,653	40,095	45,156
" 10	13	84	207,983	181,071	164,642
" 11	14	80	271,436	271,436	280,274
" 12	26	142	379,693	378,023	682,435 × 101,645

本表中ニハ市内ニ於ケル營業紹介所ヲ含マス警察編ニ掲記セリ

貸家、貸間無料紹介 — 本市内外ニ於ケル住宅難ヲ緩和シ
市民ノ居住ニ對スル安定ヲ計ラン目的ヲ以テ、大正九年十月
本市ニ貸家、貸間無料紹介所ヲ設置セリ、爾來之ヲ利用スル

今大正二年以降ノ累年ヲ示セハ下ノ如シ

紹 介

取 扱 人 員		就 職 人 員		計
女	計	男	女	
?	9,095	?	?	3,525
350	11,487	3,747	90	3,837
380	20,318	8,389	100	8,489
418	30,137	21,432	137	21,569
486	12,314	6,673	202	6,875
547	41,169	29,542	277	29,819
480	36,824	28,304	265	28,569
619	45,775	136,217	333	36,550
6,907	171,549	11,790	5,333	117,123
20,761	301,035	200,560	17,791	218,351
16,608	699,043	513,646	9,604	523,250
× 7,624	× 109,269	× 82,685	× 7,371	× 90,056

×ハ震災後閉止セル東京市賑橋紹介所本所労働紹介所ニ於ケル
震災前ノ事實ナリ

モノ増加シ、大正十二年中ノ貸家紹介件數二千八百九十三
件、人員一萬四千七百七十八人トシ、貸間ハ五千四百五十九
件、紹介人員一萬九千八百十一人ニシテ兩者ノ紹介件數八千

三百五十二件、人員三萬四千五百八十九人トス、之ヲ約定成立ニ就テ其ノ割合ヲ觀ルニ貸家五五・〇%ニシテ貸間ハ一五・

貸家、貸間紹介

種別	月次	紹介件數	紹		
			商工業者	銀行、會社員	官公吏、軍人
貸家	1	339	196	350	150
	2	300	204	434	169
	3	248	257	571	275
	4	226	193	492	221
	5	432	452	900	348
	6	306	222	506	200
	7	254	138	358	172
	8	288	189	398	190
	9	—	—	—	—
	10	168	292	366	134
	11	148	419	623	340
	12	184	253	279	192
計		2,893	2,815	5,277	2,391
貸間	1	450	132	277	276
	2	456	152	334	257
	3	483	166	448	372
	4	438	137	450	321
	5	760	330	714	440
	6	565	203	479	333
	7	505	126	398	219
	8	392	133	377	343
	9	—	—	—	—
	10	478	144	276	289
	11	569	262	434	487

六%トナス

件數及人員月別 (一) 大正十二年

介 入 員					
記者、教員 宗 教 家	學生、生徒	雜 業	無 職	計	
25	72	58	83	934	
36	48	80	97	1,068	
42	112	123	191	1,571	
48	115	84	143	1,296	
50	199	203	255	2,407	
50	66	140	181	1,365	
26	53	59	95	901	
22	56	80	104	1,044	
—	—	—	—	—	
25	60	106	203	1,186	
42	129	172	259	1,934	
23	71	80	124	1,022	
394	981	1,185	1,735	14,778	
19	530	79	95	1,408	
24	419	106	116	1,408	
41	555	136	160	1,878	
40	809	135	131	2,023	
41	1,339	232	230	3,326	
43	639	193	127	2,017	
33	357	94	78	1,205	
34	342	103	105	1,437	
—	—	—	—	—	
41	333	58	113	1,259	
46	705	122	220	2,276	

貸家、貸間紹介

種別	月次	紹介件数	紹		
			商工業者	銀行、會社員	官公吏、軍人
	12	363	208	270	334
計		5,459	1,993	4,457	3,671
合計		8,352	4,803	9,734	6,062

其他ノ救濟——前掲以外ノ軍人遺族救護、廢兵救護、授産場
盲人指導、婦人救濟等ノ社會施設ハ總數十六箇所ニシテ大正

其ノ他

年	箇所数	職員及 附屬員	歳入出		入學 男
			收 入	支 出	
大正	3	6	829	32,465	44
"	4	8	39	14,930	28
"	5	11	149	47,834	45
"	6	12	78	78,462	33
"	7	12	77	79,982	30
"	8	12	50	175,970	46
"	9	13	137	76,525	96
"	10	10	96	140,202	143
"	11	10	167	179,053	103
"	12	16	232	79,588	57

件數及人員月別 (二) 大正十二年

介 人 員					
記者、教員 宗 教 家	學生、生徒	雜 業	無 職	計	
31	412	98	121	1,474	
393	6,445	1,356	1,496	19,811	
787	7,426	2,541	3,231	34,589	

十二年中ノ取扱人員ヲ掲クレハ下ノ如シ

ノ 救 濟

被 救 濟 者				
又ハ 收 容		年 末 現 在		
女	計	男	女	計
	297	341	103	67
	325	353	112	77
	175	220	106	74
	169	202	94	81
	199	229	73	78
	164	210	101	156
	248	344	198	88
	172	315	225	71
	210	318	224	88
	153	210	111	53
				170
				189
				180
				175
				151
				257
				286
				296
				312
				164

東京市公衆食堂 — 本市ハ社會政策上繁激ナル都市生活者ノ爲ニ低廉ニシテ且簡易ノ食事ヲ供給スル目的ヲ以テ、大正九年四月半込區ニ神樂坂公衆食堂ヲ開設シ次テ同年五月下谷區ニ上野公衆食堂ヲ開設シ次テ大正十二年二月神田橋同年一

公衆食堂

月次	神樂坂食堂				合計	一日平均
	朝食	晝食	晩食	其ノ他		
1	22,183	18,931	25,736	48,896	115,746	3,734
2	23,706	20,454	30,694	53,108	127,962	4,570
3	26,351	23,280	34,727	55,537	139,895	4,513
4	25,784	24,942	36,737	54,964	142,427	4,748
5	31,379	26,086	39,055	60,225	156,745	5,056
6	30,726	27,523	41,140	69,327	168,716	5,624
7	25,236	22,086	34,989	70,371	152,782	4,928
8	22,789	16,739	29,339	66,160	135,027	4,356
9	13,918	12,884	17,802	17,290	61,894	2,063
10	27,262	20,981	30,340	41,425	120,008	3,871
11	38,183	27,873	43,063	63,347	172,466	5,749
12	34,556	28,136	39,934	59,751	162,376	5,238
合計	322,172	269,915	403,556	660,401	1,656,044	4,537
大正11	330,303	241,986	356,745	443,222	1,372,256	3,760
'' 10	279,324	262,151	375,193	-	916,668	2,511
'' 9	135,011	164,399	220,103	-	519,513	1,924

備考 神田、日本橋、本所ノ三ヶ所ハ大正十二年度ヨリ増設

月日本橋同年七月本所ノ三公衆食堂ヲ設ケタルニ都市生活者ノ翹望ニ投合シ利用者ノ數非常ニ多ク、大正十二年中ニ於ケル利用延人員四百五十五萬二千九百五十八人トス

入場人員 (一) 大正十二年

朝	上野食堂				合計	一日平均
	朝食	晝食	晩食	其ノ他		
18,685	21,161	27,127	35,276	102,249	3,298	
16,323	21,078	27,798	33,264	98,463	3,517	
18,311	23,233	29,693	55,836	127,073	4,099	
19,223	26,245	31,465	66,320	143,253	4,775	
18,514	23,764	29,139	61,154	132,571	4,276	
18,243	22,923	26,226	55,054	122,446	4,082	
18,555	20,943	26,798	49,858	116,154	3,747	
18,752	20,681	27,526	45,193	112,152	3,618	
-	-	-	-	-	-	
-	-	-	-	-	-	
-	-	-	-	-	-	
-	-	-	-	-	-	
146,606	180,028	225,772	401,955	954,361	3,927	
290,769	323,073	397,092	226,843	1,237,777	3,391	
273,749	336,696	410,426	-	1,020,871	2,796	
140,337	201,303	237,631	-	579,271	2,413	

公衆食堂

月次	神田橋食堂					合計	一日平均
	朝食	晝食	晩食	其ノ他	合計		
1	—	—	—	—	—	—	—
2	—	—	—	—	—	—	—
3	6,825	10,560	12,287	21,203	50,875	1,641	
4	20,948	26,263	35,477	55,556	138,244	4,608	
5	25,095	26,851	39,106	58,886	149,938	4,837	
6	25,359	25,975	36,014	55,008	142,356	4,745	
7	24,516	21,237	29,747	49,685	125,185	4,038	
8	24,224	18,835	25,217	38,909	107,185	3,458	
9	—	—	—	—	—	—	—
10	—	—	—	—	—	—	—
11	—	—	—	—	—	—	—
12	3,213	5,218	3,915	4,107	16,453	531	
合計	130,180	134,939	181,763	293,354	730,236	3,969	

入場人員(二) 大正十二年

日	日本橋食堂					合計	一日平均
	朝食	晝食	晩食	其ノ他	合計		
9,606	22,278	19,761	58,175	109,820	3,543		
15,110	33,671	27,299	75,258	151,338	5,405		
17,644	36,389	26,757	83,437	164,227	5,298		
19,488	34,562	22,804	74,440	151,294	5,043		
22,876	36,347	24,340	77,314	160,877	5,190		
23,509	35,477	23,500	71,084	153,570	5,119		
22,572	32,512	23,637	65,506	144,227	4,652		
19,707	26,639	18,889	55,475	120,710	3,894		
—	—	—	—	—	—	—	
—	—	—	—	—	—	—	
—	—	—	—	—	—	—	
—	—	—	—	—	—	—	
150,512	257,875	186,987	560,689	1,156,063	4,757		

公衆食堂入場人員 (三) 大正十二年

月次	本 所 食 堂				合 計	一日平均
	朝 食	晝 食	晚 食	其ノ他		
1	—	—	—	—	—	—
2	—	—	—	—	—	—
3	—	—	—	—	—	—
4	—	—	—	—	—	—
5	—	—	—	—	—	—
6	—	—	—	—	—	—
7	2,733	3,281	3,293	6,014	15,321	494
8	10,282	7,948	8,523	14,220	40,973	1,322
9	—	—	—	—	—	—
10	—	—	—	—	—	—
11	—	—	—	—	—	—
12	—	—	—	—	—	—
合 計	13,015	11,229	11,816	20,234	• 56,294	908

東京市人事相談所 ——大正十一年一月十七日ヨリ事務ヲ開

始セルモノニシテ其ノ取扱事項ヲ分チテ保護救済、職業紹介
 其他ノ周旋、法規ニ關スル事項、相談指導ニ關スル事項、雜
 事項等トス而シテ大正十二年中ニ於ケル取扱總件數ハ二萬八
 百八十八件ニシテ各月中最モ多キハ九月中ノ一萬七千二百六
 十一件十一月中ノ五百三十件等ナリ、

更ニ大正十二年中ノ一日平均ニ付イテ見レハ五十七件強ニシ
 テ職業紹介事項並法規ニ關スル事項中ノ借地、借家紛争事件
 等最モ多シ今取扱件數月別ヲ掲ケ以テ參考ニ供セン、

東京市人事相談所

事項別	一月	二月	三月	四月	五月	六月
保護救済事項	21	13	21	15	29	15
職業紹介其他ノ周旋法規ニ關スル事項	155	162	198	184	222	159
相談指導ニ關スル事項	33	44	72	42	53	47
雜事項	17	17	28	33	26	32
雜事項	5	4	10	2	6	11
合計	231	240	329	276	336	264

東京市方面委員 —— 社會事業改善ノ目的ヲ完成シ更ニ事業ノ進路ヲ指示センカタメ出現シタル制度ニシテ其ノ土地ノ事情ニ精通セル篤志家ニ委員ヲ托シ關係区域内ノ一般生活状態ヲ審ニシ以テ各種社會施設ノ基礎的材料ヲ提供スルト共ニ少額收入者ノ指導救済ヲ徹底セシメ然シテ生活安定ニ關スル施設ヲ攻究シ以テ民衆生活上ノ不安ヲ除クト共ニ進ンテ生活ノ向上福利ノ増進ヲ計リ殊ニ各種社會事業團體事業ノ改善普及ヲ促進シ之レカ運用ヲ有效ナラシメ生活ノ根底ヲ堅固ナラシムルヲ以テ目的トス而シテ本市ハ大正九年十二月労働階級

取扱件數月別

大正十二年

七月	八月	九月	十月	十一月	十二月	計
15	21	33	14	14	8	219
121	165	1,852	330	370	241	4,159
47	47	444	53	70	55	1,007
17	29	4,572	11	20	21	4,823
8	1	10,360	119	56	98	10,680
208	263	17,261	527	530	423	20,683

者及少額收入者ノ比較的多數雜居セル下谷區ニ四方面ヲ設ケ次テ十年一月深川區ニ六方面更ニ十一年一月本所、淺草兩區ニ同年六月京橋、芝兩區ニ各二方面七月ニハ小石川區ニ二方面、十二月ニ四谷區ニ一方面ヲ設置シ以テ現在ニ及ヘリ今大正十二年中ニ取扱ヒタル件數ヲ掲ケ一覽ニ供セン

東京市方面委員

區名	方面別	委員定數	積極事業	相談指導	保健救療	戶籍整理
京橋區	第一方面	15	2	23	37	9
	第二方面	9	15	117	282	216
	計	24	17	140	319	225
芝區	第一方面	16	10	55	218	41
	第二方面	10	23	103	195	24
	計	26	33	153	413	65
四谷區		11	3	83	264	74
小石川區	第一方面	17	30	125	683	48
	第二方面	8	47	130	66	30
	計	25	77	255	749	78
下谷區	第一方面	10	11	87	93	18
	第二方面	15	2	68	450	44
	第三方面	7	8	6	18	25
	第四方面	18	13	39	247	46
	計	50	34	200	809	133
	第一方面	16	4	50	29	—
	第二方面	18	13	70	41	5

取扱件數 (一)

大正十二年

周旋紹介	金品給與	育兒獎學	保護救濟	其他	計
12	1	6	4	12	106
83	31	21	12	64	841
95	32	27	16	76	947
21	13	6	1	9	374
29	7	14	11	44	450
50	20	20	12	53	824
13	10	9	2	8	466
34	29	21	13	48	1,031
38	16	21	18	38	404
72	45	42	31	86	1,435
45	2	15	15	43	329
54	8	9	3	20	658
12	—	4	—	6	79
9	4	7	1	26	392
120	14	35	19	95	1,458
1	2	2	—	1	89
7	4	11	—	4	155

東京市方面委員

區名	方面別	委員定數	積極事業	相談指導	保護救療	戶籍整理
淺草區	第三方面	16	12	20	7	—
	第四方面	17	8	132	29	33
	第五方面	15	25	42	106	19
	第六方面	13	2	20	101	9
	計	95	64	334	313	66
本所區	第一方面	12	—	23	181	6
	第二方面	23	3	40	78	12
	第三方面	11	2	13	23	7
	第四方面	18	3	46	69	2
	第五方面	13	9	43	82	25
	第六方面	10	3	47	63	16
	計	87	20	212	496	68
深川區	第一方面	14	15	62	328	9
	第二方面	13	6	27	225	5
	第三方面	16	6	24	122	2
	第四方面	11	24	90	74	2
	第五方面	12	7	74	131	20
	第六方面	19	12	200	108	19
	計	85	70	477	988	57
合計			318	1,859	4,350	766

取扱件數 (二)

大正十二年

周旋紹介	金品給與	育兒獎學	保護救濟	其他	計
10	2	—	—	—	51
43	9	14	11	14	293
10	8	3	5	9	227
10	6	2	20	1	171
81	31	32	36	29	986
4	4	4	—	—	222
8	6	5	4	10	166
6	—	2	—	—	53
4	9	6	1	2	142
12	8	1	3	11	194
8	2	1	1	5	146
42	29	19	9	28	923
15	11	4	—	5	449
5	10	1	—	6	285
17	13	13	—	1	198
15	4	6	—	1	216
15	5	11	1	16	280
16	9	4	2	11	381
83	52	39	3	40	1,809
556	233	223	128	415	8,848

第九編 産 業

商 業

商業會議所——大正十二年十二月末ニ於ケル東京商業會議所議員ハ六十三名ニシテ内選舉ニ依リ選任シタル議員四十六名商業會議所ノ選任シタル特別議員十名、府知事ノ任命シタル特別議員ハ七名トス、而シテ大正十二年度ニ於ケル商業會議所議員選舉有權者ハ一萬三千七百二十五人ニシテ、之ヲ選舉有權者納稅種別ニ就テ見ルニ所得稅ヲ納ムルモノ千七百九十七人、此稅額千六十五萬六千七百十六圓、營業稅ヲ納ムルモノ

物

年 次	玄 米 (一 石)			大 麥 (一石)
	標準米上	標準米中	標準米下	茨城縣三等
大正 3	圓 17.791	圓 16.131	圓 14.516	圓 5.246
“ 4	14.163	13.074	11.943	4.466
“ 5	14.723	13.761	12.498	4.758
“ 6	21.074	19.843	18.473	8.243
“ 7	34.552	32.746	30.238	14.995
“ 8	48.383	45.993	43.200	16.415
“ 9	48.048	44.628	39.889	15.671
“ 10	33.640	33.790	28.000	10.210
“ 11	39.070	35.140	31.220	9.050
“ 12	34.910	32.760	29.920	9.500

大正九年前ハ大麥ハ本場、稗麥ハ肥後、小麥ハ本貫、大豆ハ支那

ノ一萬一千七百七十五人、稅額千百九十九萬八千五百十圓、鑛業稅ヲ納ムルモノ五十九人、稅額六十一萬四百九十九圓、賣藥營業稅ヲ納ムルモノ九十二人、稅額一萬七千八百七十四圓、取引所稅ヲ納ムルモノ二人、稅額九十萬三千二百九十四圓トシ其納稅總額ハ二千四百十八萬六千八百九十三圓トス

物 價——本調査ハ東京商業會議所カ各當業者ノ報告ニ據リシモノニシテ、卸賣ノミノ調査ナリ、今下表ニ七十九種ノ物價表ヲ掲ケテ記述ニ代ヘントス、物價累年中大正九年以前ノ事實ナキハ調査セサリシモノニシテ、大正十年ヨリ新ニ調査ヲ開始シタルモノナリ

價 (東京市内卸賣) (1)

稗 麥 (一石)	小 麥 (一石)	大 豆 (百斤)	小 豆 (百斤)	長 鷄 豆 (百斤)
讚岐三等	茨城縣三等	鶴ノ子 大玉二等	北海道三等	北海道五等
圓 8.608	圓 11.455	圓 10.543	圓 16.022	圓 —
7.729	11.968	8.422	12.338	—
8.060	11.643	10.419	13.038	—
12.608	14.348	13.016	17.863	—
22.207	23.467	17.016	22.006	—
27.803	23.489	20.805	36.596	—
28.693	21.960	19.608	37.742	—
16.120	19.360	10.440	9.600	11.870
15.350	17.030	13.030	8.680	9.070
15.570	16.840	15.100	11.990	8.640

一石、小豆ハ室蘭一石ノ價格トス

物

年次	青豌豆 (百斤)	小麥粉 (一袋五貫九百匁)	澱粉 (百斤)	甘藷 (十貫)
	北海道三等	竹 印	北海道一等	
大正 3	—	—	—	—
“ 4	—	—	—	—
“ 5	—	—	—	—
“ 6	—	—	—	—
“ 7	—	—	—	—
“ 8	—	—	—	—
“ 9	—	—	—	—
“ 10	10.700	4.060	7.620	2.870
“ 11	14.850	3.680	10.620	3.180
“ 12	11.770	3.710	10.330	3.450

大正九年以前ハ清酒ハ下リ酒、醬油ハ野田一樽、味噌ハ地物、食

年次	鯉 節 (十貫)	精製糖 (百斤)	分密糖 (百斤)	茶 (一貫)
	伊豆本節	Y. P. 印	M.S.III.印	駿遠大頭
大正 3	48.125	1.284	—	3.126
“ 4	43.417	1.341	—	3.154
“ 5	50.819	1.422	—	3.185
“ 6	68.111	1.489	—	3.408
“ 7	79.958	1.660	—	4.253
“ 8	95.264	2.328	—	6.526
“ 9	123.963	2.828	—	9.108
“ 10	177.890	29.510	22.000	6.540
“ 11	175.340	25.370	19.110	6.240
“ 12	192.330	29.160	23.840	6.740

大正九年以前ハ鯉節ハ土佐節、精製糖ハ和白砂糖一貫、茶ハ山城

價 (東京市内卸賣) (2)

馬鈴薯 (十貫)	清 酒 (十駄)	醬 油 (一樽九升入)	味 噌 (一貫)	食 鹽 (一叭五十斤)
白	中	最上物	上	五 等
—	—	—	—	—
—	353.125	—	0.413	2.528
—	337.396	—	0.372	2.520
—	379.271	—	0.375	2.468
—	421.250	—	0.479	2.813
—	496.042	—	0.756	3.278
—	680.208	—	1.016	3.695
—	770.000	—	1.084	4.517
2.690	973.820	8.120	0.670	1.990
2.820	1,635.310	7.440	0.680	1.900
2.190	998.750	7.080	0.720	1.930

鹽ハ一俵百斤入三等鹽ノ價格トス

(3)

刻煙草 (一箱六貫)	牛 肉 (十貫)	豚 肉 (十貫)	鷄 (一貫)	鷄卵 (十貫)
は き 四十匁玉入箱	骨 内地	骨 付	若 雄	地 物
—	—	—	—	—
—	18.695	—	—	18.213
—	16.792	—	—	16.814
—	18.917	—	—	17.690
—	27.303	—	—	21.011
—	38.889	—	—	30.289
—	47.944	—	—	41.692
—	62.444	—	—	49.344
56.070	54.080	30.460	4.840	41.180
55.400	52.380	46.730	4.790	41.890
53.400	48.750	43.850	4.740	36.870

中頭ノ價格ナリ、

物

年次	牛乳 (一升)	鯛(生) (十貫)	鯖(生) (十貫)	鯽(生) (十貫)
		近海物	近海物	近海物
大正 3	0.355	—	—	—
“ 4	0.340	—	—	—
“ 5	0.340	—	—	—
“ 6	0.398	—	—	—
“ 7	0.608	—	—	—
“ 8	0.658	—	—	—
“ 9	0.967	—	—	—
“ 10	0.370	72.220	53.150	24.440
“ 11	0.380	72.180	51.500	27.590
“ 12	0.360	64.660	50.500	24.050

年次	銘仙 (一疋)	羽二重 (百匁)	縞木綿 (一反)	晒木綿 (一反)
	着尺筋物	白	遠州縞	知多晒 並銘二等
大正 3	—	—	—	0.337
“ 4	—	—	—	0.298
“ 5	—	—	—	0.386
“ 6	—	—	—	0.644
“ 7	—	—	—	0.920
“ 8	—	—	—	1.448
“ 9	—	—	—	1.357
“ 10	20.420	21.590	1.530	0.730
“ 11	18.700	22.080	1.260	0.680
“ 12	18.080	25.040	1.340	0.710

大正九年以前ノ晒木綿ハ知多常盤晒ノ價額ナリ

價 (東京市内卸賣)

(4)

鯖(生) (十貫)	鹽 鮭 (十貫)	繰 綿 (百斤)	綿 絲 (一捆五十貫)	大 麻 (三十貫)
近海物	勘察加	天 津	赤王子 左二十手	野 州
圓	圓	圓	圓	圓
—	—	—	—	139.167
—	—	—	—	130.833
—	—	—	—	151.667
—	—	—	—	175.333
—	—	—	—	205.694
—	—	—	—	307.500
—	—	—	—	467.222
15.650	13.630	46.070	256.590	251.070
15.710	10.110	55.000	245.670	202.490
13.800	10.990	62.710	264.820	209.550

(5)

白モスリン (一反)	羅 紗 (一碼)	石 灰 (一俵十貫)	セメント (一樽)	普通煉瓦 (千箇)
鷹 印 赤 百 番	軍 官 絨	鼠色生石灰	淺野製	燒過三等
圓	圓	圓	圓	圓
—	—	—	—	—
—	—	—	—	—
—	—	—	—	—
—	—	—	—	—
—	—	—	—	—
—	—	—	—	—
26.600	3.790	0.730	7.780	30.920
21.250	2.900	0.750	8.730	35.250
20.830	2.270	0.760	8.320	35.830

物

年次	屋根瓦 (百枚)	銑鐵 (一噸)	丸鐵 (十貫)	平鐵 (十貫)
	三州並 上棧瓦	炭銑釜石 一等品	六分	厚二分 幅一寸
大正 3	圓	圓	圓	圓
" 4	—	—	—	—
" 5	—	—	—	—
" 6	—	—	—	—
" 7	—	—	—	—
" 8	—	—	—	—
" 9	—	—	—	—
" 10	11.220	72.880	4.740	5.380
" 11	11.640	65.830	4.580	4.890
" 12	9.870	66.540	4.700	4.880

年次	丸釘 (一樽百斤)	杉角材 (一本)	檜角材 (一本)	松六分板 (一坪)
	十二番二寸	小角四寸 二間物	小角四寸 二間物	
大正 3	圓 7.133	圓 6.425	圓 —	圓 0.672
" 4	12.196	6.250	—	0.650
" 5	19.369	8.163	—	0.838
" 6	23.627	9.738	—	1.091
" 7	29.388	14.384	—	1.539
" 8	23.647	15.958	—	2.050
" 9	23.362	21.750	—	2.960
" 10	15.950	2.230	4.800	2.410
" 11	12.480	2.050	5.000	2.550
" 12	16.490	2.320	5.480	2.680

大正九年以前ノ丸釘欄價額ハ洋釘(米國)一樽十六貫ノ價額ニシテ
杉角材ハ二間物尺角一本並新宮、松丸太ハ一間半末口徑七寸、杉

價 (東京市内卸賣)

(6)

角鐵 (十貫)	鋼板 (十貫)	電氣銅 (百斤)	亞鉛鍍板(波形) (一枚)	鋳力板 (一箱)
一寸	厚一分幅四尺 長八尺		長六尺	C. I. 九十封度
圓	圓	圓	圓	圓
—	—	—	—	—
—	—	—	—	—
—	—	—	—	—
—	—	—	—	—
—	—	—	—	—
—	—	—	—	—
5.020	5.350	40.460	1.530	14.810
4.780	5.710	44.840	1.040	11.600
5.220	5.580	49.640	1.220	15.860

(7)

杉四分板 (一坪)	松丸太(杭用) (一本)	杉丸太(足場 用) (一本)	苦竹 (一束)	過燐酸石灰(強) 一叭七貫五百匁
	末口五寸乃至 七寸長一間半物		三寸廻リヨリ 四寸廻リマテ	
圓	圓	圓	圓	圓
0.897	1.020	1.243	—	—
0.620	0.940	1.125	—	—
0.886	1.036	1.229	—	—
1.036	1.189	1.550	—	—
1.340	1.261	2.000	—	—
1.755	2.688	2.308	—	—
2.581	3.913	3.901	—	—
2.680	6.550	3.150	1.870	1.410
2.600	6.700	2.640	1.770	1.330
2.420	7.230	2.710	1.790	1.440

丸太ハ四間半六郷ノ價格トス

物

年次	硫酸安母尼亞 (一噸十貫入)	智利硝石 (一噸)	干 餾 (十貫)	鍊 糖 糟 (十貫)
	内地純白		近海物	五 等
大正 3	—	—	2.961	4.311
“ 4	—	—	2.632	3.870
“ 5	—	—	3.160	4.329
“ 6	—	—	3.926	5.701
“ 7	—	—	5.723	7.793
“ 8	—	—	7.669	10.645
“ 9	—	—	7.157	10.502
“ 10	6.570	332.820	4.670	7.550
“ 11	7.070	137.070	5.290	8.840
“ 12	7.970	141.020	4.320	8.630

大正九年以前ノ石油ハ米國産、石炭ハ九州中物ナリ、

年次	薪 (千束)	炭 (十貫)	菜種油 (一箱二斗入)	大豆油 (一箱二斗入)
	雜木上物	白炭奥州上物	伊勢水	
大正 3	0.019	0.585	—	—
“ 4	0.020	0.583	—	—
“ 5	0.021	0.617	—	—
“ 6	0.024	0.699	—	—
“ 7	0.036	1.138	—	—
“ 8	0.053	1.566	—	—
“ 9	0.071	1.942	—	—
“ 10	393.510	3.910	13.700	9.790
“ 11	432.820	3.850	13.450	10.600
“ 12	365.170	3.430	15.580	12.610

大正九年以前ノ薪ハ常州柵十二本ノ一束、炭ハ常州拾堅炭一俵中物

價 (東京市内卸賣)

(8)

菜種油槽 (百斤)	大豆油槽 一枚四十六斤	穀 (一俵)	石油(燈油) (一箱)	石 炭 (一萬斤)
上 海			日、石 白蝙蝠印	塊炭九州 一 等
圓	圓	圓	圓	圓
—	—	—	4.358	53.722
—	—	—	4.497	51.194
—	—	—	5.923	62.102
—	—	—	5.859	130.222
—	—	—	9.132	187.028
—	—	—	11.615	194.431
—	—	—	9.975	204.167
3.670	2.120	2.140	8.670	150.420
4.140	2.310	2.590	6.840	138.500
4.810	2.200	2.530	6.380	138.670

(9)

印刷料紙 (一封度)	半紙(改良) 一締百帖	構 寸 (六百打)	疊 表 (一枚)	牛 革 (百斤)
赤 鷲 印	土 佐 産	細軸神戸 一等品	備後本口 引通表	鳳 凰 印 象皮一等品
圓	圓	圓	圓	圓
—	—	—	—	—
—	—	—	—	—
—	—	—	—	—
—	—	—	—	—
—	—	—	—	—
—	—	—	—	—
0.260	8.360	49.150	1.510	176.110
0.180	8.760	46.550	1.550	143.420
0.180	7.970	41.380	1.500	162.970

ノ價格ヲ示ス

職業賃金——本調査ハ從來各當業者ニ就キ最高、普通、最低ヲ調査シ累年ハ其ノ平均ヲ掲記シ來リタルモ大正十年ヨリ

職 業

年次	製絲女工	綿絲紡績 女工(精紡)	絹燃絲女工	機織女工	
	日給	日給	日給	日給	日給
	圓	圓	圓	綿力織機	絹手織機
大正 3	—	—	—	—	—
“ 4	—	—	—	—	—
“ 5	—	—	—	—	—
“ 6	—	—	—	—	—
“ 7	—	—	—	—	—
“ 8	—	—	—	—	—
“ 9	—	—	—	—	—
“ 10	1.020	1.040	1.330	1.200	2.630
“ 11	0.970	1.060	1.190	1.030	2.750
“ 12	0.920	1.070	1.160	1.060	2.750

年次	鍛冶工	陶器 轆轤工	硝子製造工 (硝子吹)	セメント 製造工
	日給	日給	日給	日給
	圓	圓	圓	圓
大正 3	0.725	0.613	—	—
“ 4	0.725	0.688	—	—
“ 5	0.888	0.750	—	—
“ 6	1.088	0.800	—	—
“ 7	1.300	0.850	—	—
“ 8	1.710	1.500	—	—
“ 9	1.388	1.950	—	—
“ 10	3.160	2.080	3.390	2.510
“ 11	3.490	2.250	3.520	2.830
“ 12	3.400	2.430	2.940	3.020

各工場ニ於ケル職工賃金ニ據リ然ラサレモノハ當業者ニ就キ調査シタルモノトス、下表ニ累年ヲ示シ記述ニ代ヘン

賃 金

(1)

莫大小編		旋盤工	仕上工	木型工	鑄造工
日給	日給				
男	女	日給	日給	日給	日給
圓	圓	圓	圓	圓	圓
—	—	—	—	—	—
—	—	—	—	—	—
—	—	—	—	—	—
—	—	—	—	—	—
—	—	—	—	—	—
—	—	—	—	—	—
—	—	—	—	—	—
—	—	—	—	—	—
—	—	—	—	—	—
1.480	0.970	3.290	4.140	3.330	3.810
1.600	1.060	4.360	3.600	3.860	4.15
1.600	1.060	4.000	4.090	3.970	4.290

(2)

煉瓦製造工 (型拔)	瓦製造工 (型)	和紙製造工	洋紙製造工	漆器工 (塗師)
日給	日給	日給	日給	日給
圓	圓	圓	圓	圓
0.800	—	—	—	—
0.800	—	—	—	—
0.825	—	—	—	—
0.975	—	—	—	—
1.300	—	—	—	—
1.562	—	—	—	—
2.000	—	—	—	—
1.450	2.350	1.320	1.490	2.780
1.730	2.630	1.270	1.530	3.000
1.520	2.440	1.180	1.530	2.750

職 業

年 次	燐寸製造		榨油工	製 藥 工 (工業薬)	醸 造 工	
	日 給				日 給	
	男	女	日 給	日 給	清酒	醬油
大正 3	—	—	—	—	—	—
“ 4	—	—	—	—	—	—
“ 5	—	—	—	—	—	—
“ 6	—	—	—	—	—	—
“ 7	—	—	—	—	—	—
“ 8	—	—	—	—	—	—
“ 9	—	—	—	—	—	—
“ 10	1.940	0.850	1.500	2.370	1.520	1.400
“ 11	2.100	0.950	1.500	2.240	1.730	1.500
“ 12	2.050	0.950	1.980	2.050	1.710	1.570

和菓子製造工ハ大正九年以前ハ月給賄付ニシテ製材工ノ大正九年

年 次	製網工	製本工	活版植字工	大 工
	日 給	日 給	日 給	日 給
大正 3	—	—	0.750	1.150
“ 4	—	—	0.750	1.100
“ 5	—	—	0.775	1.175
“ 6	—	—	0.850	1.288
“ 7	—	—	0.908	1.500
“ 8	—	—	1.432	2.062
“ 9	—	—	2.380	2.925
“ 10	1.900	2.480	2.900	3.080
“ 11	2.010	2.500	2.920	3.300
“ 12	2.070	2.500	2.860	3.530

賃 金

(3)

日 給	日 給	和菓子製造工	罐詰工	製材工 (機械)
—	—	12.000	—	0.988
—	—	12.000	—	1.000
—	—	12.250	—	1.000
—	—	14.500	—	1.150
—	—	16.500	—	1.625
—	—	25.750	—	2.250
—	—	31.250	—	3.175
1.640	1.860	1.630	1.370	2.890
1.650	2.080	1.670	1.520	3.520
1.710	2.120	1.810	1.620	4.060

以前ハ木挽職トス

(4)

日 給	日 給	ペンキ工	瓦葺工	煉瓦積工
—	—	—	0.873	1.100
1.150	1.500	—	0.785	1.088
1.150	1.400	—	0.925	1.238
1.150	1.400	—	1.313	1.488
1.338	1.488	—	1.325	1.988
1.650	1.738	—	1.737	2.875
2.000	2.537	—	2.400	2.800
3.000	3.575	—	3.600	3.620
3.590	3.810	2.500	4.080	4.000
4.330	4.470	2.750	4.380	4.170
4.280	4.520	3.130	—	—

職 業

年 次	墨 工	指物工	下駄工	靴 工
	日 給	日 給	日 給	日 給
	圓	圓	圓	圓
大正 3	0.650	0.863	0.650	0.650
“ 4	0.650	0.813	0.613	0.650
“ 5	0.650	0.938	0.650	0.700
“ 6	0.975	1.025	0.813	0.850
“ 7	1.100	1.463	1.125	1.200
“ 8	1.675	1.950	2.050	1.500
“ 9	2.5 0	2.925	3.000	2.000
“ 10	2.660	2.670	3.000	1.520
“ 11	3.030	2.850	3.000	2.000
“ 12	3.030	3.250	3.000	2.220

漁夫及下男、女ハ大正九年以前ハ月給贈付ナリ、

日用品販賣店——本市ニ於ケル大正十三年六月一日現在ノ日用品販賣店中店舗ノ最モ多キハ菓子販賣店ノ四千五百二十二軒ニシテ市内現住戸數七十五戸ニ對シ一軒ノ割合ナリ、之ニ次クハ酒、醬油類販賣店ノ二千八百七十八軒即チ現住戸數百十八戸ニ對シ一軒ノ割合ニシテ魚類販賣店ノ二千六百三十八軒、白米販賣店ノ二千五百二十四軒、薪炭販賣店ノ千九百二軒、蔬菜、果實販賣店ノ千八百六十三軒、西洋雜貨販賣店ノ千七百六十八軒等順次之ニ次ク、而シテ之等各店舗ハ震災前

賃 金

(5)

洋 服 仕 立 工	日傭人夫 (男)	仲 仕	漁 夫	下 男	下 女
日 給	日 給	日 給	日 給	日 給	日 給
圓	圓	圓	圓	圓	圓
1.600	0.610	—	12.500	4.750	3.125
1.512	0.570	—	12.250	4.625	3.125
1.588	0.620	—	11.500	5.125	3.500
1.625	0.918	—	13.250	6.750	4.000
1.688	1.185	—	17.500	9.500	4.750
2.000	1.622	—	19.750	14.500	6.750
2.075	2.003	—	28.750	19.125	10.750
3.060	1.950	2.570	1.100	1.100	1.050
3.220	2.080	2.930	1.100	—	1.080
2.930	2.280	2.970	1.100	—	1.090

即チ前年六月一日現在ニ比シ著シキ減少ヲ見タルモ獨建築材料販賣店ノミハ前年ノ千五百五軒ニ對シ千七百一軒即チ百九十六軒ノ増加ヲ見タリ、之レ復興ノ機ニ際シテ其ノ需要ノ増加シタルヲ示スモノト云フヘシ、

日用品

區名	米			乾物			魚		
	國稅營業納ムルモノ	府稅營業納ムルモノ	計	國稅營業納ムルモノ	府稅營業納ムルモノ	計	國稅營業納ムルモノ	府稅營業納ムルモノ	計
麴町	32	1	33	12	1	13	28	10	
神田	243	2	245	72	2	74	84	4	
日本橋	75	—	75	210	2	212	50	1	
京橋	248	—	248	30	2	32	1,417	11	
芝罘	184	8	192	74	9	83	121	21	
麻布	129	3	132	28	3	31	62	23	
赤坂	62	1	63	29	3	32	50	10	
四谷	106	7	113	38	14	52	43	30	
牛込	172	31	203	61	65	126	90	16	
小石川	250	25	275	90	55	145	111	52	
本郷	148	9	157	95	23	118	90	19	
下谷	189	4	193	45	4	49	63	8	
淺草	134	10	144	35	7	42	46	21	
本所	248	12	260	90	11	101	87	12	
深川	181	10	191	21	4	25	45	8	
合計	2,401	123	2,524	930	205	1,135	2,387	251	
大正 12	3,293	326	3,619	1,151	447	1,598	2,230	724	
" 11	3,395	362	3,757	1,105	549	1,654	2,125	802	
" 10	3,437	430	3,867	1,145	593	1,738	2,139	968	

販賣店 (1) 大正十三年六月一日

類	蔬菜、果實			鳥、獸肉			酒、醬油類		
	國稅營業納ムルモノ	府稅營業納ムルモノ	計	國稅營業納ムルモノ	府稅營業納ムルモノ	計	國稅營業納ムルモノ	府稅營業納ムルモノ	計
38	25	3	28	10	2	12	36	2	38
88	373	5	378	50	5	55	150	18	168
51	57	1	58	41	3	44	178	4	182
1,428	45	4	49	43	2	45	264	9	273
142	169	40	209	56	10	66	236	21	257
90	71	24	95	32	2	34	136	6	142
60	57	17	74	25	—	25	61	6	67
73	67	31	98	29	10	39	132	18	150
16	95	60	155	46	15	61	162	32	194
163	131	96	227	67	17	84	215	19	234
109	105	40	145	43	12	55	199	34	233
71	62	11	73	56	5	61	198	13	211
67	64	33	97	30	9	39	133	34	167
99	112	22	134	42	15	57	340	41	381
53	35	8	43	—	—	—	156	25	181
2,638	1,463	395	1,863	570	107	677	2,596	282	2,878
2,954	1,855	1,222	3,077	807	231	1,038	3,246	694	3,940
2,927	1,747	1,459	3,206	736	278	1,014	3,453	898	4,351
3,107	1,469	1,690	3,159	758	329	1,087	3,257	920	4,177

日用品

區名	西洋食料品			砂糖			菓		
	國稅營業納モノ	營稅ナルモノ	府稅營業納モノ	國稅營業納モノ	營稅ナルモノ	府稅營業納モノ	國稅營業納モノ	營稅ナルモノ	府稅營業納モノ
麴町	13	2	15	6	1	7	65	34	
神田	39	8	47	31	1	32	321	41	
日本橋	86	—	86	51	1	52	177	13	
京橋	40	3	43	47	24	71	127	1	
芝	48	3	51	33	—	33	242	253	
麻布	1	2	3	15	1	16	101	197	
赤坂	13	2	15	5	1	6	109	108	
谷	7	1	8	11	—	11	62	178	
牛込	26	3	29	19	2	21	182	236	
小石川	48	54	102	15	2	17	255	515	
本郷	27	6	33	24	2	26	243	192	
下谷	4	1	5	17	2	19	111	63	
淺草	1	4	5	17	7	24	175	232	
本所	16	7	23	21	1	22	139	68	
深川	1	—	1	14	—	14	57	25	
合計	370	96	466	326	45	371	2,366	2,156	
大正 12	448	113	561	558	72	630	3,228	5,599	
11	380	59	439	590	104	694	2,779	5,762	
10	372	65	437	568	116	684	2,570	5,873	

販賣店 (2) 大正十三年六月一日

子	漬物			薪木炭			石炭コース			
	國稅營業納モノ	營稅ナルモノ	府稅營業納モノ	國稅營業納モノ	營稅ナルモノ	府稅營業納モノ	國稅營業納モノ	營稅ナルモノ	府稅營業納モノ	
計	99	9	1	10	28	1	29	18	5	23
	362	47	2	49	150	4	154	27	—	27
	190	13	—	13	76	2	78	14	—	14
	128	11	3	14	163	4	167	5	1	6
	495	40	8	48	154	30	184	17	3	20
	298	18	7	25	83	29	112	4	1	5
	217	15	2	17	30	21	51	1	1	2
	240	19	11	30	62	46	108	7	2	9
	418	25	12	37	119	24	153	2	—	2
	770	56	21	77	126	96	222	10	3	13
	435	35	12	47	164	22	126	10	2	12
	174	29	3	32	96	15	111	5	—	5
	407	32	12	44	91	47	138	12	14	26
	207	53	4	57	176	20	196	35	4	39
	82	19	5	24	59	14	73	28	1	29
合計	4,522	421	103	524	1,517	385	1,902	195	37	232
	8,737	633	326	959	2,026	1,243	3,279	410	149	559
	8,541	591	242	933	1,971	1,223	3,194	359	144	503
	8,443	606	462	1,008	1,835	1,381	3,276	449	153	622

日用品

區名	油類			建築材料			
	國稅營業稅ヲ納ムルモノ	府稅營業稅ヲ納ムルモノ	計	國稅營業稅ヲ納ムルモノ	府稅營業稅ヲ納ムルモノ	計	
麴	11	5	16	34	10	44	
神	18	4	22	24	—	24	
日本	29	—	29	84	6	90	
町田橋橋	14	3	17	5	14	19	
日京	24	8	32	331	13	344	
芝麻	5	4	9	97	2	99	
赤	1	2	3	19	4	23	
四	6	5	11	43	14	57	
牛	13	6	19	151	15	166	
小石	6	6	12	66	30	96	
本	12	12	24	46	6	52	
下	8	2	10	10	4	14	
淺	13	13	26	13	5	18	
本	28	9	37	333	21	354	
深	11	2	13	265	36	301	
合計	199	81	280	1,521	180	1,701	
大正	12	319	196	515	1,219	286	1,595
11	321	234	555	1,052	298	1,350	
10	338	253	591	1,192	355	1,547	

販賣店 (3) 大正十三年六月一日

家具			飲食器			夜具、蒲團藪類		
國稅營業稅ヲ納ムルモノ	府稅營業稅ヲ納ムルモノ	計	國稅營業稅ヲ納ムルモノ	府稅營業稅ヲ納ムルモノ	計	國稅營業稅ヲ納ムルモノ	府稅營業稅ヲ納ムルモノ	計
25	2	27	1	—	1	1	4	5
96	2	98	11	1	12	53	1	54
95	3	98	9	—	9	20	2	22
27	1	28	1	2	3	7	3	10
238	4	242	—	—	—	12	9	21
14	2	16	—	2	2	4	1	5
10	—	10	—	—	—	6	—	6
45	24	69	5	3	8	10	2	12
50	16	66	2	1	3	15	36	51
129	36	165	8	4	12	14	7	21
130	14	144	9	—	9	24	10	34
53	4	57	4	—	4	28	6	34
38	7	45	2	7	9	10	14	24
46	7	53	10	2	12	25	4	29
23	7	30	—	—	—	15	1	16
1,019	129	1,148	62	22	84	244	100	344
1,216	532	1,748	131	58	189	277	288	565
823	708	1,531	146	142	288	291	333	624
1,059	850	1,909	134	106	240	280	375	655

日用品

區名	吳服太物			羅紗、洋服地		
	國稅營業 稅ヲ納ム ルモノ	府稅營業 稅ヲ納ム ルモノ	計	國稅營業 稅ヲ納ム ルモノ	府稅營業 稅ヲ納ム ルモノ	計
麴町	20	3	23	19	3	22
神田	166	2	168	71	1	71
日本橋	532	7	539	73	—	73
京橋	118	3	121	18	4	22
芝	127	12	139	150	17	167
麻布	26	2	28	1	—	1
赤坂	26	1	27	2	1	3
四谷	49	6	55	4	—	4
牛込	57	22	79	99	10	109
小石川	100	63	163	42	17	59
本郷	58	8	66	7	12	19
下谷	63	7	70	4	3	7
淺草	42	5	47	2	2	4
本所	88	12	100	31	6	37
深川	40	2	42	—	—	—
合計	1,512	155	1,667	523	76	596
大正 12	2,100	379	2,479	649	146	795
11	1,499	282	1,781	587	66	653
10	1,723	326	2,049	599	67	666

販賣店 (4) 大正十三年六月一日

小間物、化粧品			西洋雜貨			足袋		
國稅營業 稅ヲ納ム ルモノ	府稅營業 稅ヲ納ム ルモノ	計	國稅營業 稅ヲ納ム ルモノ	府稅營業 稅ヲ納ム ルモノ	計	國稅營業 稅ヲ納ム ルモノ	府稅營業 稅ヲ納ム ルモノ	計
20	7	27	13	1	14	8	14	22
51	9	60	99	11	110	5	7	66
234	2	236	306	9	375	55	1	56
30	9	48	135	1	126	30	1	31
102	137	239	224	3	229	64	6	70
40	23	63	15	11	26	31	33	64
27	17	44	34	11	45	17	7	24
32	16	48	65	48	113	24	10	34
40	31	71	62	75	138	42	18	60
92	85	177	50	22	72	50	28	78
76	46	122	54	68	122	57	20	77
46	13	59	18	7	25	30	7	37
171	46	217	23	46	69	38	24	62
34	9	43	212	72	284	34	12	46
19	4	23	18	2	20	31	5	36
1,023	454	1,477	1,381	387	1,768	570	193	763
1,900	906	2,806	1,479	865	2,344	882	534	1,416
1,545	923	2,468	1,301	447	1,748	807	522	1,329
1,471	988	2,459	1,174	592	1,766	796	557	1,353

日用品

區名	傘、下駄類			靴		
	國稅營業 稅ヲ納ム ルモノ	府稅營業 稅ヲ納ム ルモノ	計	國稅營業 稅ヲ納ム ルモノ	府稅營業 稅ヲ納ム ルモノ	計
龜田	12	—	12	15	3	18
神橋	77	8	85	56	—	56
日本	92	8	100	25	—	25
京橋	23	1	29	18	1	19
芝	96	31	127	42	8	50
麻	44	13	57	19	3	22
赤	39	10	49	12	4	16
四	51	37	88	25	7	32
牛	79	58	137	41	12	53
小	80	109	189	30	22	52
石	87	32	119	40	15	55
本	45	17	62	29	2	31
下	92	48	140	28	11	39
淺	43	24	67	23	3	26
本	54	13	47	12	1	13
深						
合 計	899	409	1,308	415	92	507
大正 12	1,564	1,004	2,568	605	352	957
11	1,385	1,063	2,448	498	257	755
10	1,318	1,240	2,558	386	263	649

販賣店 (5) 大正十三年六月一日

洋傘			藥材賣藥			金物		
國稅營業 稅ヲ納ム ルモノ	府稅營業 稅ヲ納ム ルモノ	計	國稅營業 稅ヲ納ム ルモノ	府稅營業 稅ヲ納ム ルモノ	計	國稅營業 稅ヲ納ム ルモノ	府稅營業 稅ヲ納ム ルモノ	計
4	1	5	26	12	38	14	5	19
17	3	20	106	13	119	208	14	222
29	—	29	176	11	187	195	3	198
6	—	6	70	3	73	220	1	221
3	1	4	94	22	116	193	26	219
3	18	21	12	6	18	51	7	58
4	—	4	28	16	44	10	3	13
8	3	11	53	20	73	17	9	26
9	8	17	64	48	112	41	16	57
3	11	14	72	49	121	56	33	89
5	8	13	111	90	201	44	20	64
9	—	9	53	3	56	75	6	81
11	15	26	34	45	79	25	20	45
10	—	10	154	20	174	290	45	335
10	1	11	35	12	47	29	7	36
131	69	200	1,088	370	1,458	1,463	215	1,693
284	160	444	1,306	783	2,089	2,055	662	2,717
309	152	461	1,134	843	1,977	1,964	579	2,543
321	150	471	1,153	946	2,099	2,147	713	2,860

日用品

區名	陶磁器			硝子、硝子器		
	國稅營業 稅ヲ納ム ルモノ	府稅營業 稅ヲ納ム ルモノ	計	國稅營業 稅ヲ納ム ルモノ	府稅營業 稅ヲ納ム ルモノ	計
町田	5	7	12	7	3	10
日本橋	22	3	25	81	4	85
京橋	64	4	68	86	—	86
芝	17	—	17	17	2	19
麻布	47	19	66	35	7	42
赤坂	9	8	17	5	5	10
谷	10	1	11	13	1	14
四谷	11	2	13	8	7	15
牛込	16	7	23	16	9	25
小石川	17	21	38	17	8	25
本郷	18	10	28	37	8	45
下谷	19	4	23	23	2	25
淺草	30	12	42	26	7	33
本所	22	8	30	78	6	84
深川	15	6	21	20	3	23
合計	322	112	434	469	72	541
大正 12	411	224	635	510	217	727
11	387	244	631	527	255	782
10	313	259	572	558	296	854

販賣店 (6) 大正十三年六月一日

瓦斯及電燈用器具			文房具及書籍、雜誌			玩具類		
國稅營業 稅ヲ納ム ルモノ	府稅營業 稅ヲ納ム ルモノ	計	國稅營業 稅ヲ納ム ルモノ	府稅營業 稅ヲ納ム ルモノ	計	國稅營業 稅ヲ納ム ルモノ	府稅營業 稅ヲ納ム ルモノ	計
8	7	15	37	26	63	2	1	3
22	7	29	264	27	291	52	5	57
20	1	21	199	6	205	24	—	24
10	3	13	33	5	38	7	2	9
199	28	227	111	30	141	8	11	19
1	3	4	28	27	55	6	6	12
7	3	10	50	19	69	8	5	13
17	6	23	32	37	69	14	14	28
18	12	30	80	71	151	17	16	33
25	11	36	89	100	189	14	20	49
13	6	19	157	65	222	19	11	30
20	6	26	34	17	51	19	3	22
14	6	20	36	60	96	79	51	130
28	5	33	49	15	64	25	6	31
14	1	15	11	8	19	7	3	10
416	105	521	1,210	513	1,723	311	100	471
483	171	654	1,525	931	2,456	701	474	1,175
427	144	571	1,320	930	2,250	639	453	1,092
385	147	532	1,284	893	2,177	625	389	1,014

工 業

工場——大正十二年末現在ニ於ケル本市ノ工場ヲ一瞥スルニ原動機ヲ使用スル工場（常時使用職工五人未滿ノモノヲモ含ム）四千二百八十五工場、原動機ヲ使用セサル工場（常時使用職工五人未滿ノモノヲ含マス）百七十三工場、計四千四百五十八工場ニシテ此等ノ工場ニ勤務スル從業者ハ事務員二千三百三人、技術員二千百九十八人、職工男三萬四千三十人、女六千二百七十人、計四萬三百人、其ノ他ノ從業者ハ男千五百三十七人、女百五十六人、計千六百九十三人トス、而シテ大正十二年中ノ生産總額ハ一億八千五百五十一萬一千九百八十四圓ナリ、之ヲ前年末現在ニ於ケル工場數一萬五十五工場ニ比較スルニ五千五百九十七工場ヲ減シ、職工數ニ於テハ前年ノ九萬八千六百十人ニ對シ五萬八千三百十人ヲ減シ又一箇年中ノ生産額ニ於テモ前年ノ四億六千九百七十五萬九千九百三圓ニ對シ二億八千四百二十四萬七千九百十九圓ヲ減シ孰モ過半數ノ大激減ヲ示セリ、

今本市ニ於ケル工場ノ種別ニ就キ其ノ生産額ヲ見ルニ染織工場ノ生産額七百二十六萬六千八百三十九圓、機械工場ノ生

産額五千七百三十四萬七千六百九十四圓、化學工場生産額一千四百七十三萬一千八十九圓、飲食物工場生産額三千三百七十萬八千八百七十八圓、雜工場生産額六千六百二萬四千九百九圓ニシテ特別工場即チ電氣、瓦斯、金屬精鍊業工場ノ生産額ハ六百四十三萬三千三百七十五圓ニシテ之ヲ前年ニ比較スルニ染織工場ハ七割六分、機械工場ハ六割七分、化學工場ハ七割二分、飲食物工場ハ五割五分、雜工場ハ四割三分、特別工場ハ六割九分ノ減少ヲ示セリ、之レ大正十二年九月一日ニ突發セル大震火災ニ因リ本市ノ工業地タル本所、深川ノ兩區ヲ初メトシ全市工場ノ大半ハ灰燼ニ歸シ大正十二年末ニ於テ未タ充分ノ復興ヲ觀ルコト能ハサリシ結果ナリトス、

市内ニ於ケル工場

區名	工場數	事務員	技術員	職		
				男	女	
龜神日本	町田	117	85	65	1,448	223
	橋橋	231	81	56	1,304	131
	芝	92	46	31	471	81
	小	203	144	156	1,935	219
	石	248	608	939	5,753	698
麻赤四牛小	布坂	483	138	93	2,101	385
	谷	151	28	13	484	84
	込	184	44	26	690	144
	川	411	163	143	2,637	579
	石	633	268	185	5,389	1,446
本下淺本深	郷谷	342	96	42	1,386	125
	草	372	96	76	1,525	302
	所	296	45	63	806	60
	川	581	346	229	6,045	1,568
	石	103	106	75	2,051	125
合計	4,458	2,303	2,198	34,030	6,270	
大正	11	10,055	5,399	5,712	81,668	16,942
"	10	6,284	—	—	65,999	15,010
"	9	5,907	—	—	70,059	15,894
"	8	5,447	—	—	71,405	17,863

備考 本表中常時使用職工五人未滿ノ工場ニアリテハ原動力ヲ使用セサルモノヲ含マス

及從業者並生産額

大正十二年未現在

工計	其ノ他ノ從業者			生産額
	男	女	計	
1,671	48	2	50	14,035,889
1,435	65	6	71	4,426,488
552	52	8	60	1,968,048
2,154	99	7	99	13,617,584
6,456	139	6	145	34,123,403
2,486	146	19	165	10,195,362
568	22	1	23	2,178,627
834	31	—	34	1,753,355
3,216	97	10	127	9,052,664
6,835	180	21	201	22,819,108
1,611	39	4	43	6,732,865
1,827	434	22	456	6,397,471
866	23	9	37	2,976,138
7,613	157	21	178	30,008,831
2,176	4	—	4	25,226,151
40,300	1,537	156	1,693	185,511,984
98,610	4,656	533	5,189	469,759,903
81,009	3,269	404	3,673	379,210,968
85,953	3,591	673	4,264	387,890,270
89,358	3,143	555	3,698	519,283,900

其ノ他ノ從業者トハ給仕、小使、門衛、掃除夫、賄方、專ラ作業場構外ニ在リテ運搬ニ従事スル者等職工以外ノ勞務者ヲ謂フ次表亦同シ