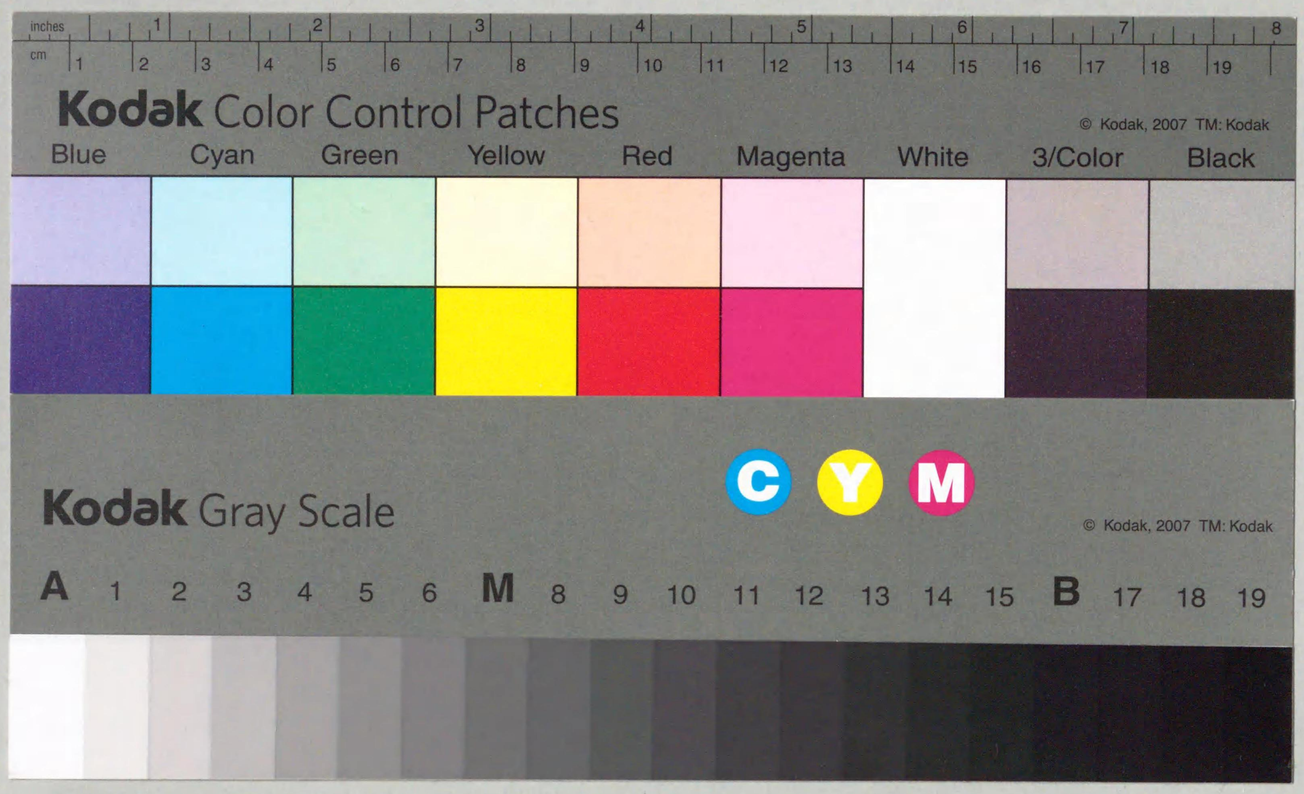

W166
84
93W42963

W166
84

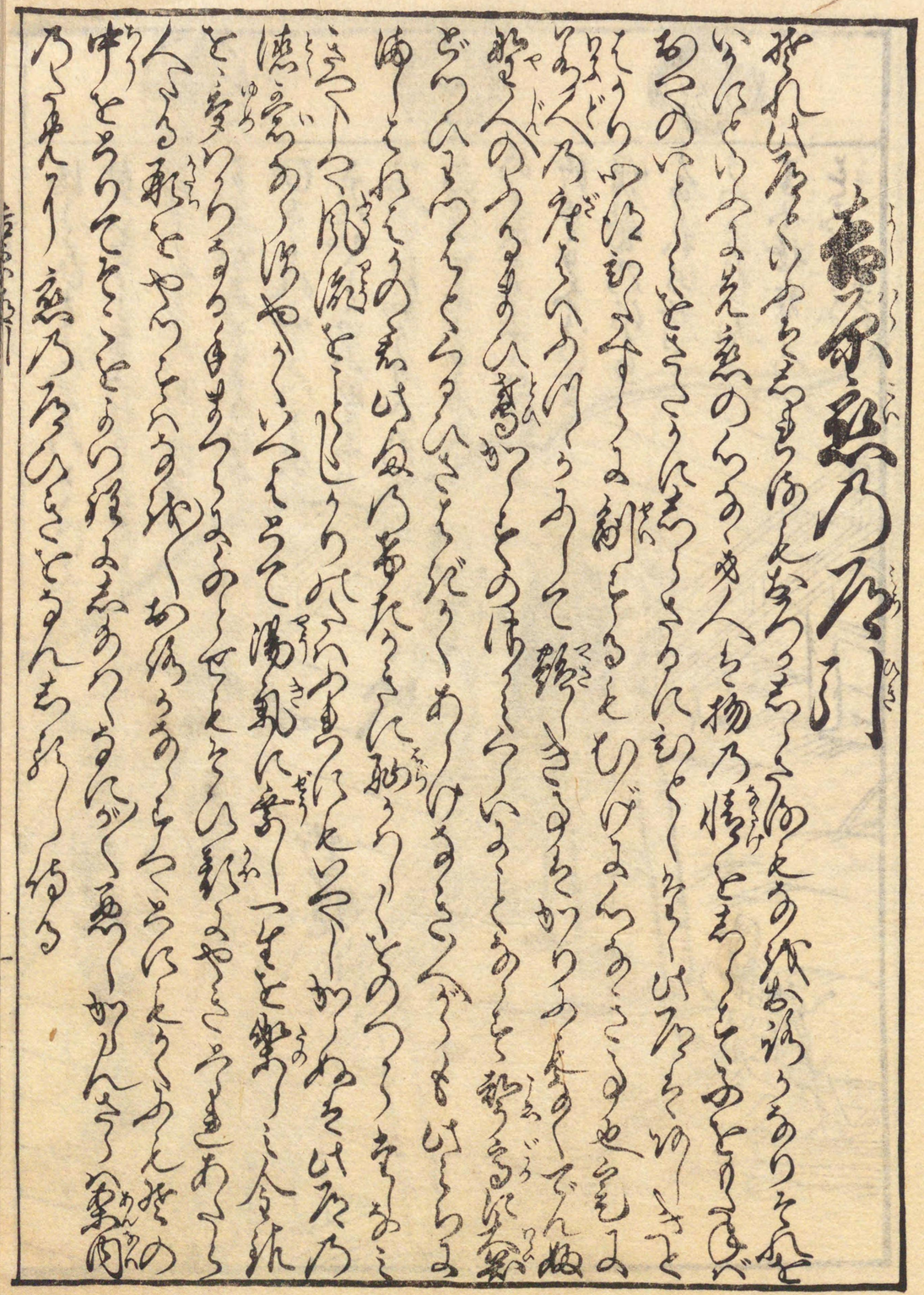

國立國會
5.8.25
書籍納本書庫

93W42963

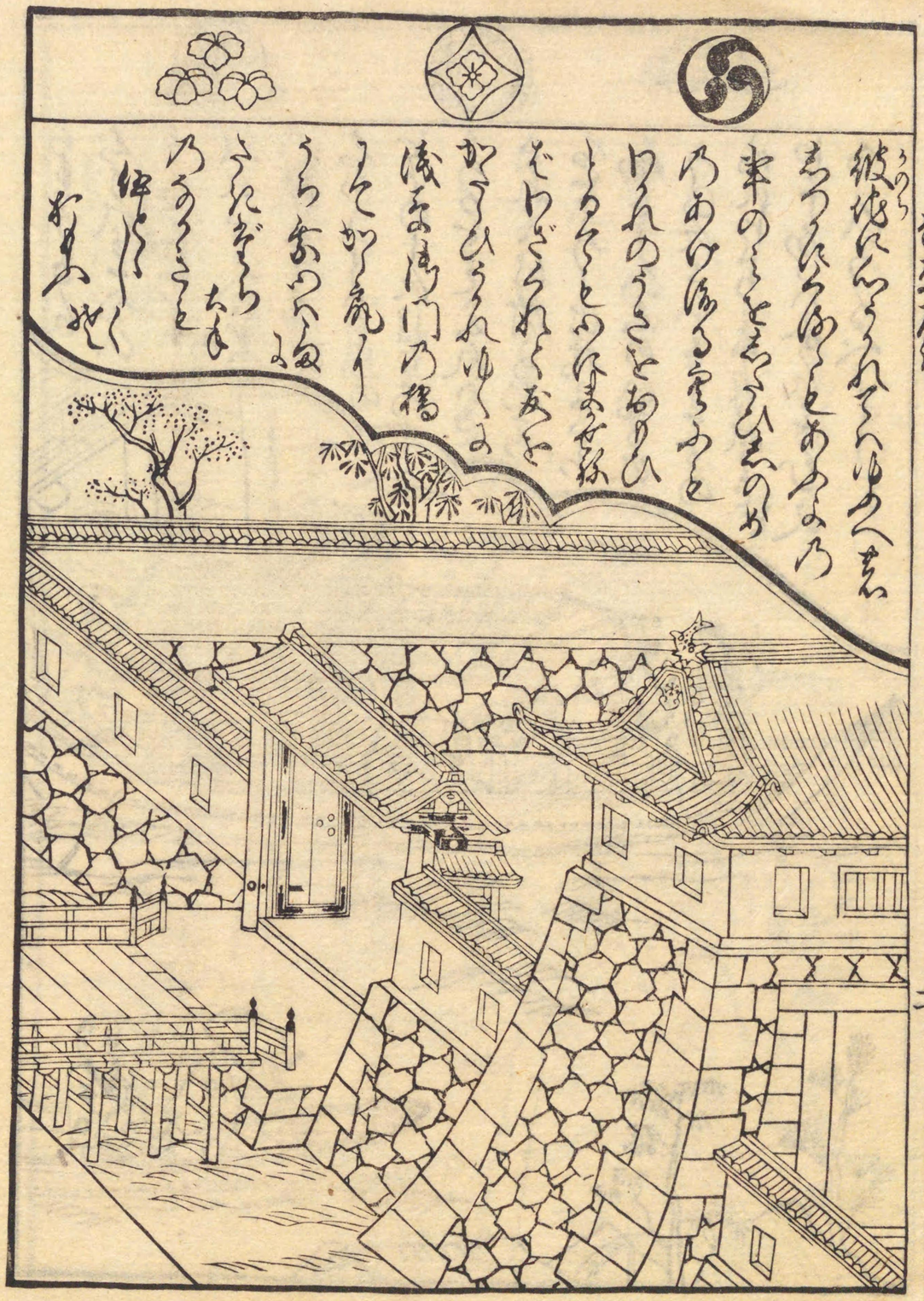

但二丁ろハ□まて
一丁ろハ弐文
一浅草橋ゟ今戸山まてハ
弐文　但二丁ろ
一新橋より同所まて
三文ヅヽ　日　夜ハ壱文
一京橋本材木町ろ□橋又ハ
まいげん橋より同所とも
弐文ヅヽ　日　夜壱文
但時によりちがひ有
一あ□橋から両国まてを
壱文今戸山迄
百文二丁ろ二丁ろ　大き
両国の向うハ
小てうとまて
弐いし両まけ　迄
両風新川ニハ

のりてんまて
まい□帆の□へ
かへりて八町
ここはいうせろ
良し
△なんのうす
一山の宿ゟ飯田町
乃えまで百文但し
ゆりら山のでさへ
四十文ろく
一山之宿より浅草橋まで
ちろつ　伊る町へとも
同町
一山之宿ゟ日本橋まで弐文
一同所ゟ京橋まで弐文
一同所ゟ新橋まで弐文ずゝ
右あつらへ候ハ山の宿　但両国

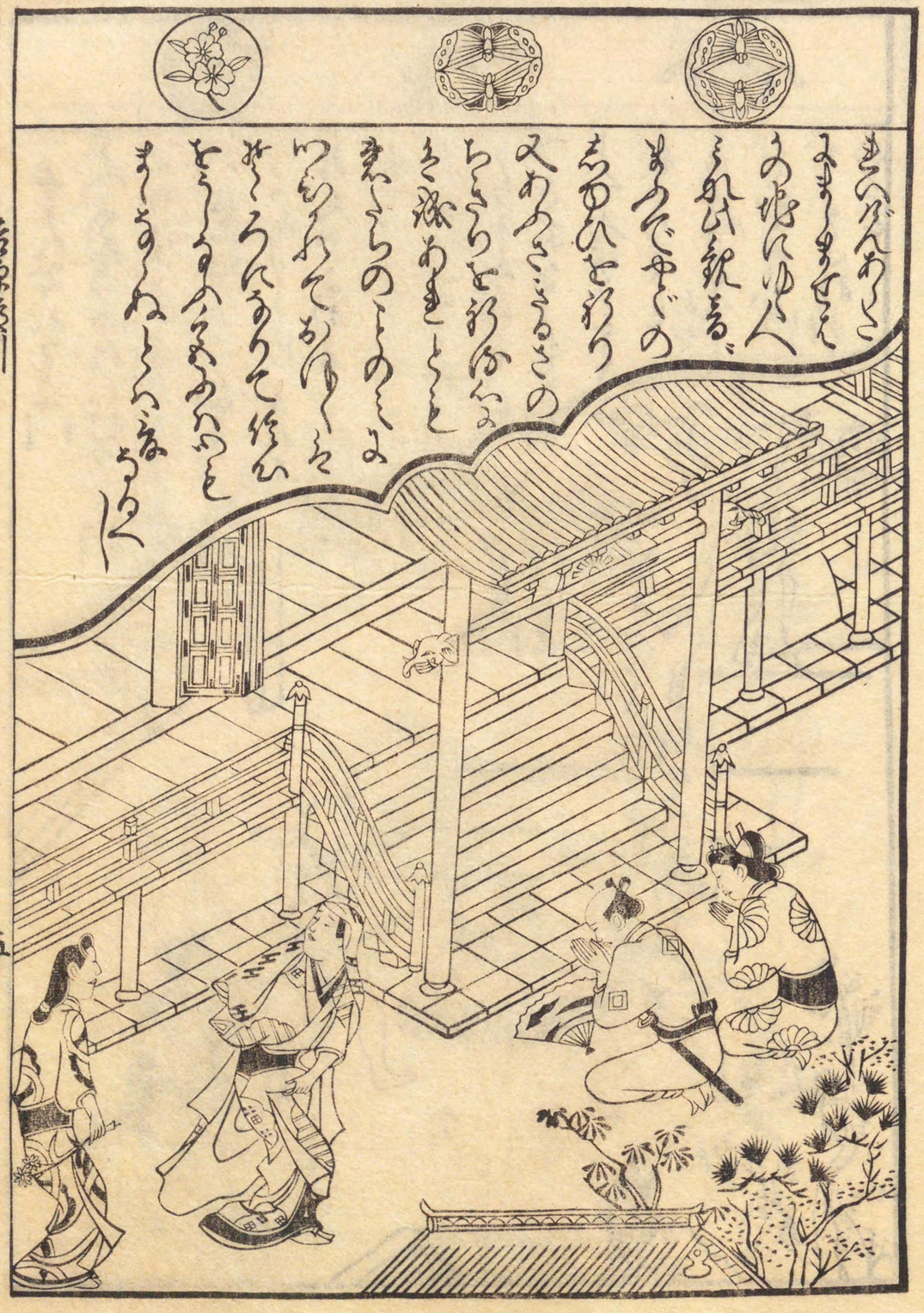

金龍山

一ぶんてゝ馬ようのてゝ
ちとをとしちりんの
ばくろひんせうの
ゆるりむくりそ
むじゝうのくりわ
のんすあれとと
ふれんのわ
ものうてんゝ
ちとそそ
大門口の街
とのうのひ
のうてんう
てるをはひ
んとせろ

元祖米饅頭

ゆうゆとと
そうるのし
それんへ
よあるれ
よるれ
うんとうのあ
よあるとあるる
ほのかさてう
いうとすうある
あるうえといんとん
よさうしの唐のひ
うるうそうくいひ
ゆるりやせとしの
やるりひんあとあく
よるんいうりとうんむと
ひてとうう二ちの中よ

金龍山

大陸山

初開

大門は
一ぢうさとゆかりひ
ろんをりんざくて
すりをとあてはは
ちりんとおとをえん
とおでらうさろ
ぢうすぐくゆで
小神とさおと
ゆうをとはら
らみをすさ
くあげくよ
ちうさおく
をたちあり
者と因ら
をいくすう

とくとくと
ゆかんの
人ありれん
をあひて四
乃ぢうとれ
ちうり先
のをもあるう
入ちり芝くを対
ちどをあけん
をも先ちよ海
ちりゆよたのひ
いみりさおれを
ちくうんげゆく
ちうくえんをさよん
それ月月のうくさ
ちうとよとをと

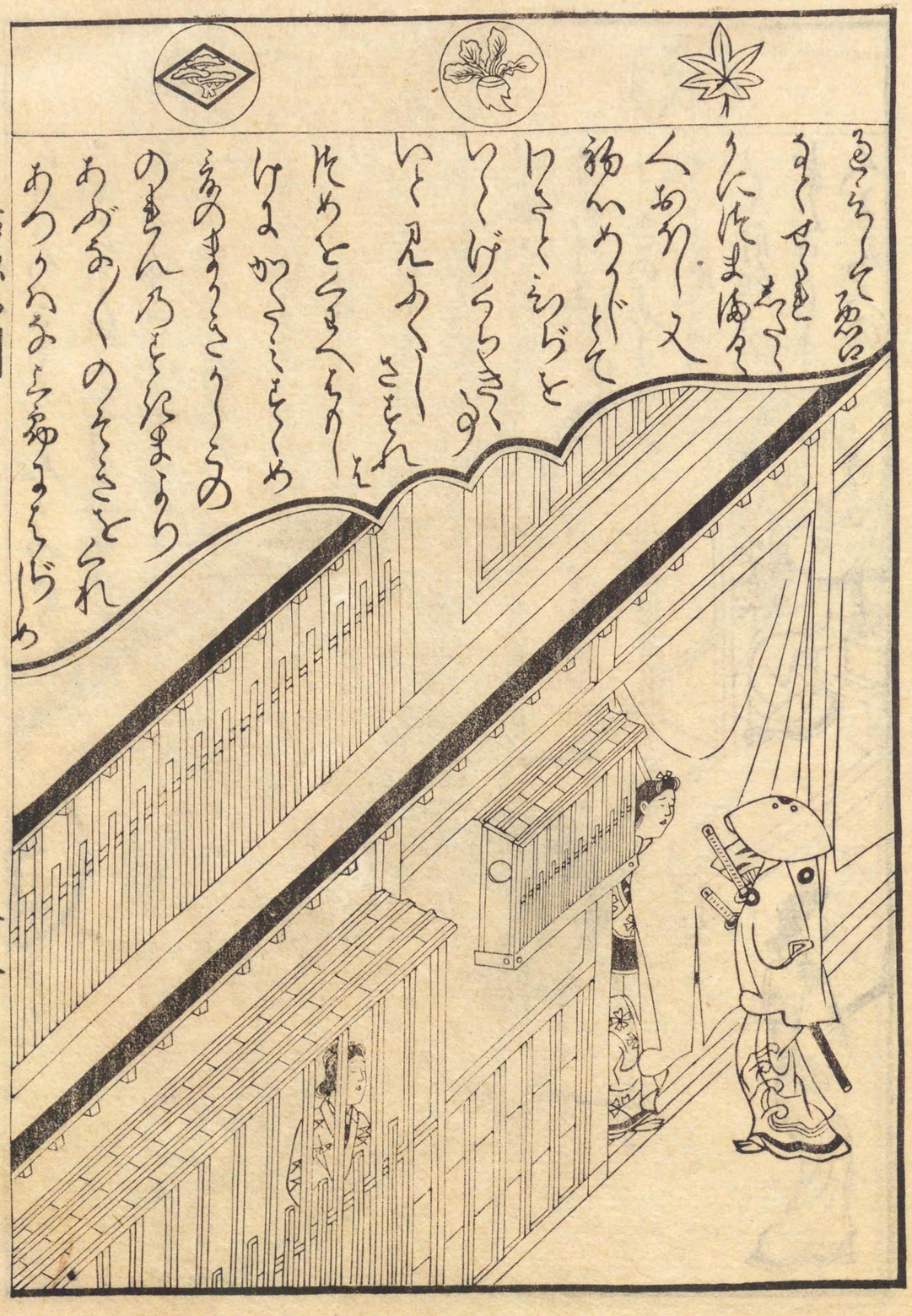

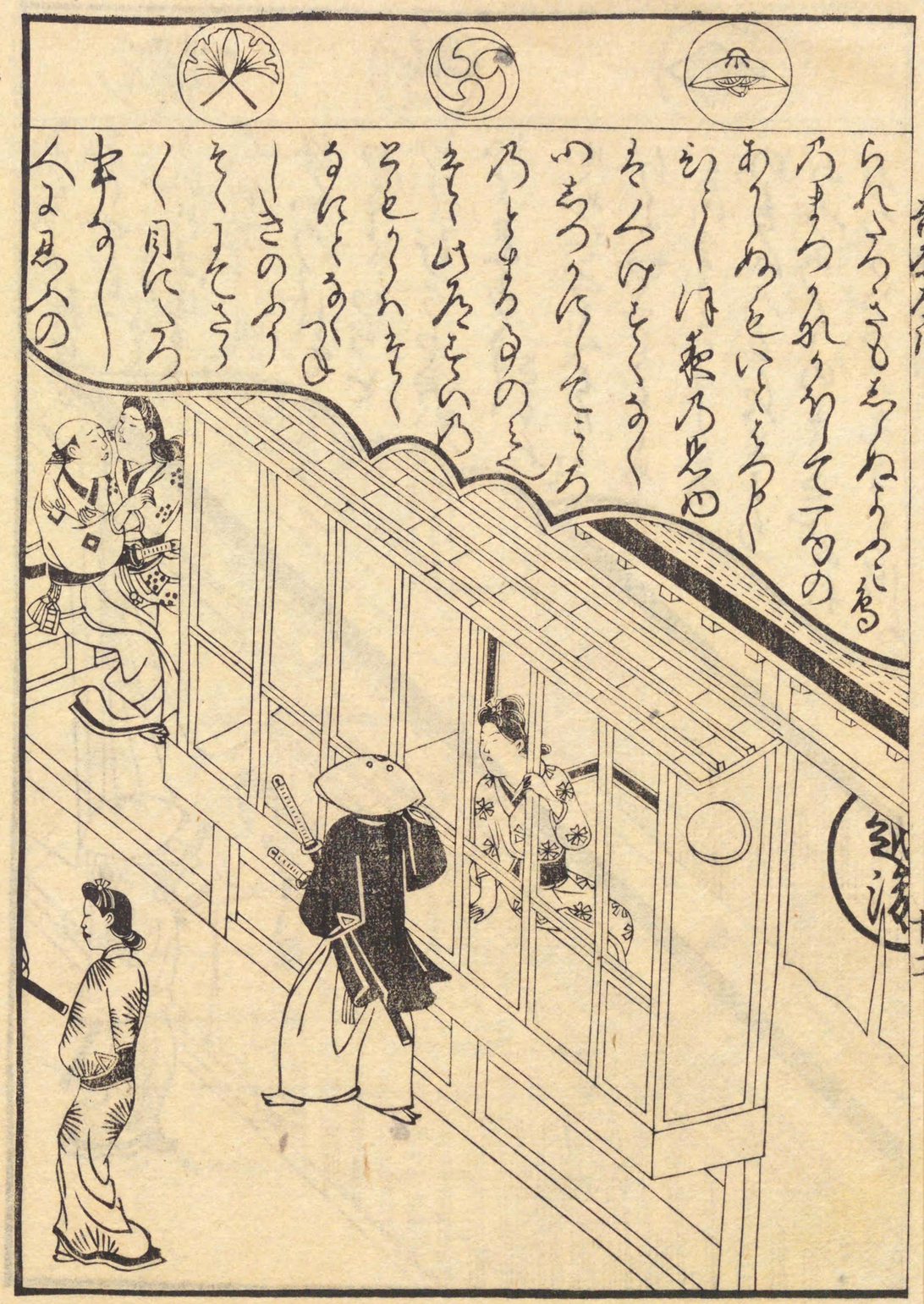

さんちゃ
一さんちゃといふ事は
あまのゝ名をあるをれて
今やゝくいのもい
ありのあれぐちの
ふとちやさんさん
あれとあんにるると
えさんちやいろ
ぬくいのぐあて
なれとおろう
こうあて
ゆきとゝあの
やうにちゝり
ちやさんや
ちやりとく

ぶちうぶ
よちこあと
うりされた
さんちやいう
にてとの
ぬりのくつ
ゆくとて
ゆとうま
数多ぬり
さんちやあれとて
ぬらとちやんえ
ちやあぬさん
えちぬりくちひかて
ぬうひえちれうく
ちれんてうぬてをまん

風車

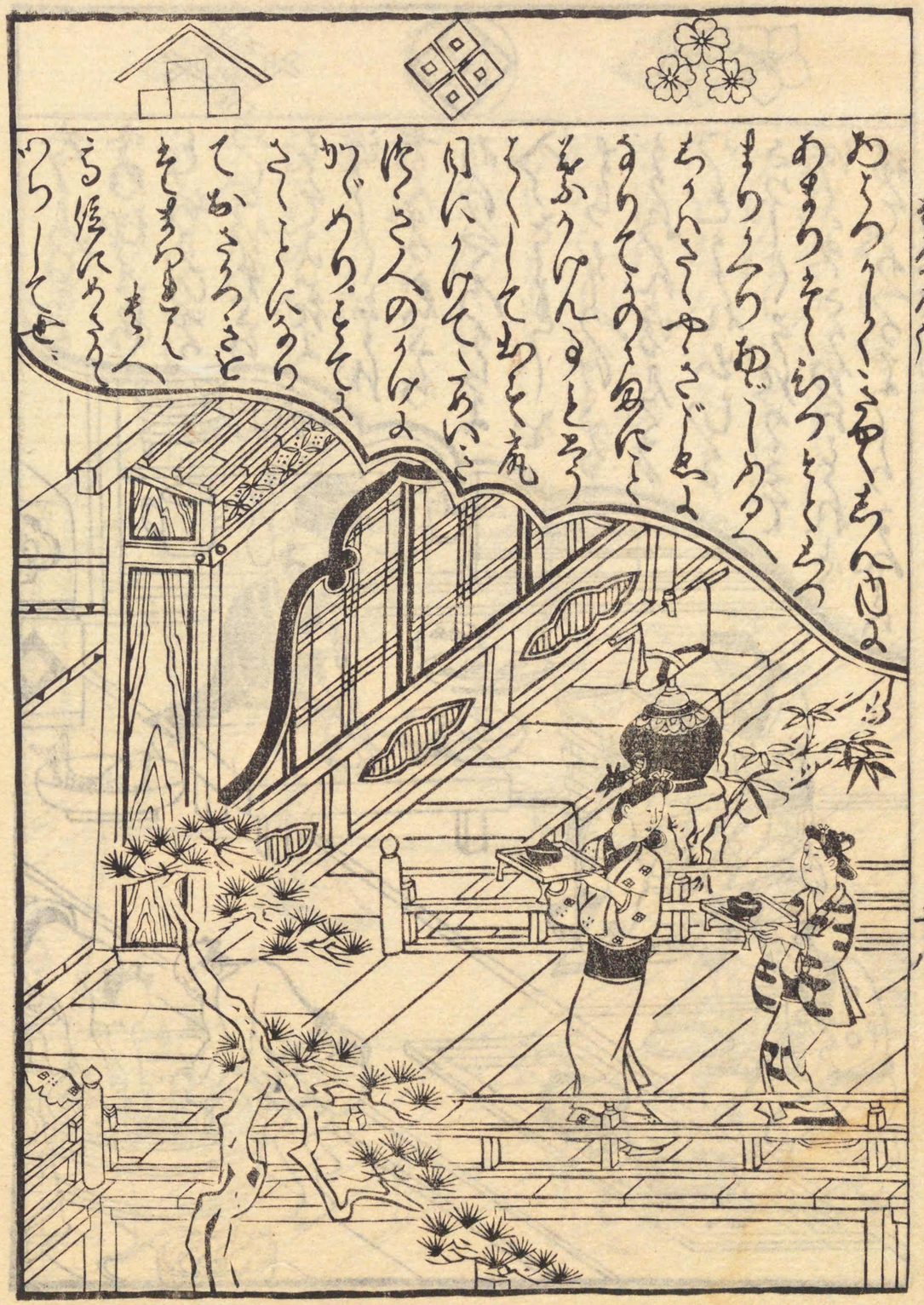

印行五百部之内
第一一四號

大正十四年十一月廿五日印刷
大正十四年十一月廿八日發行
第四期
第十三回

稀書複製會

編輯兼發行者　東京市牛込區富久町八十四番地　山田清作
彫刻者　大塚祐次
印刷者　阿部鍋五郎
東京市牛込區富久町八十四番地
發行所　米山堂
電話四谷三四六一番
振替東京三三五〇九番
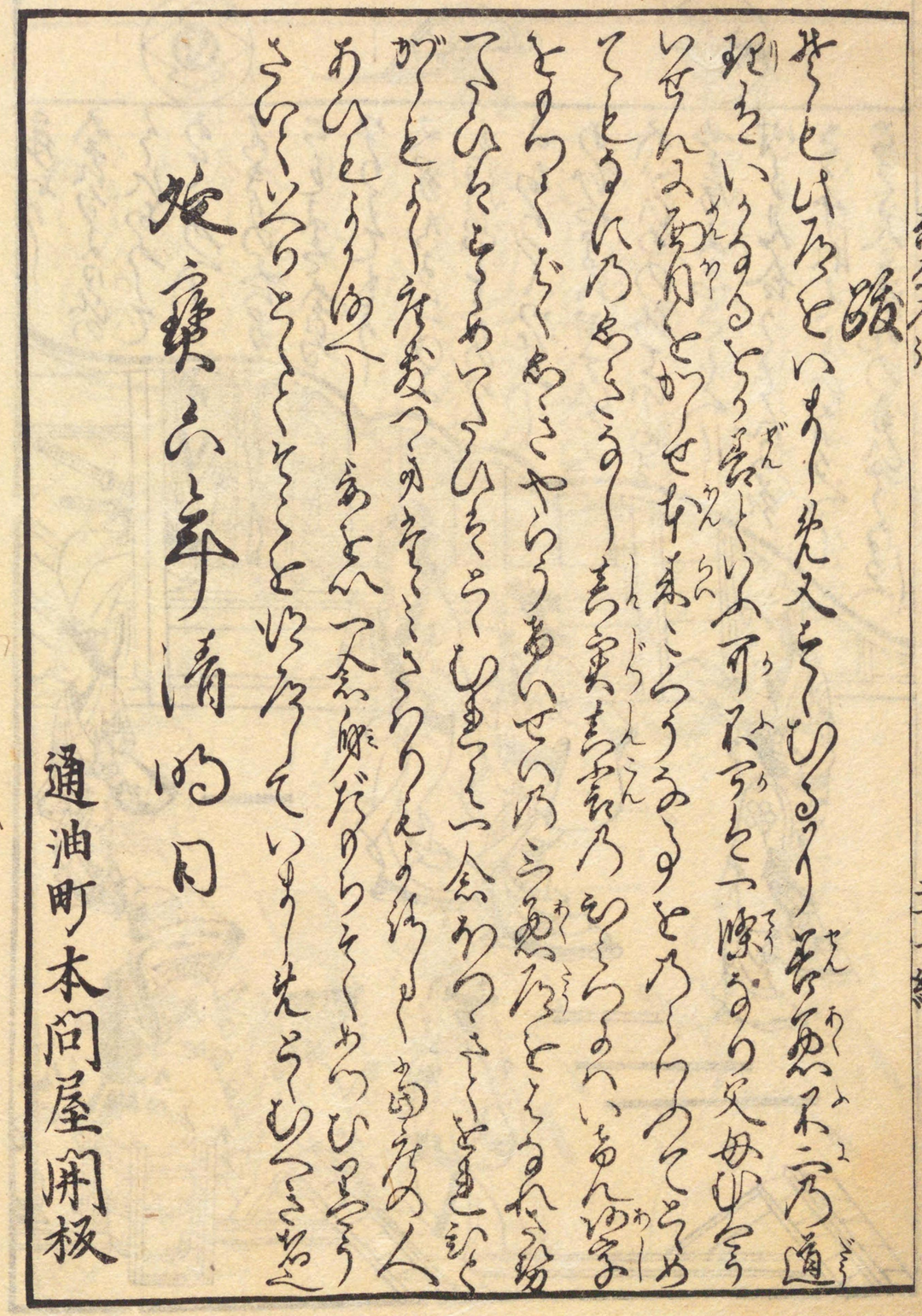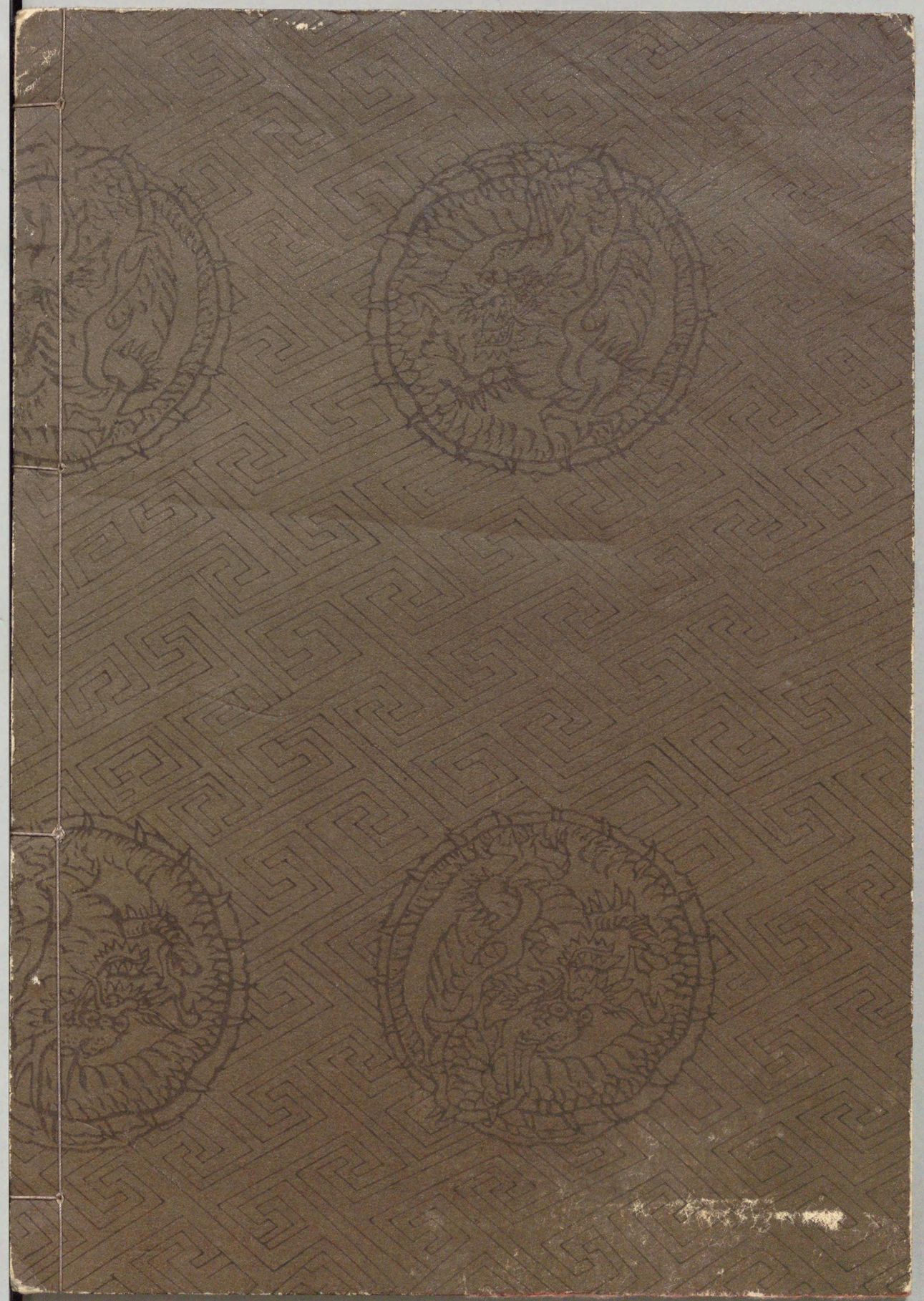
国立国会図書館