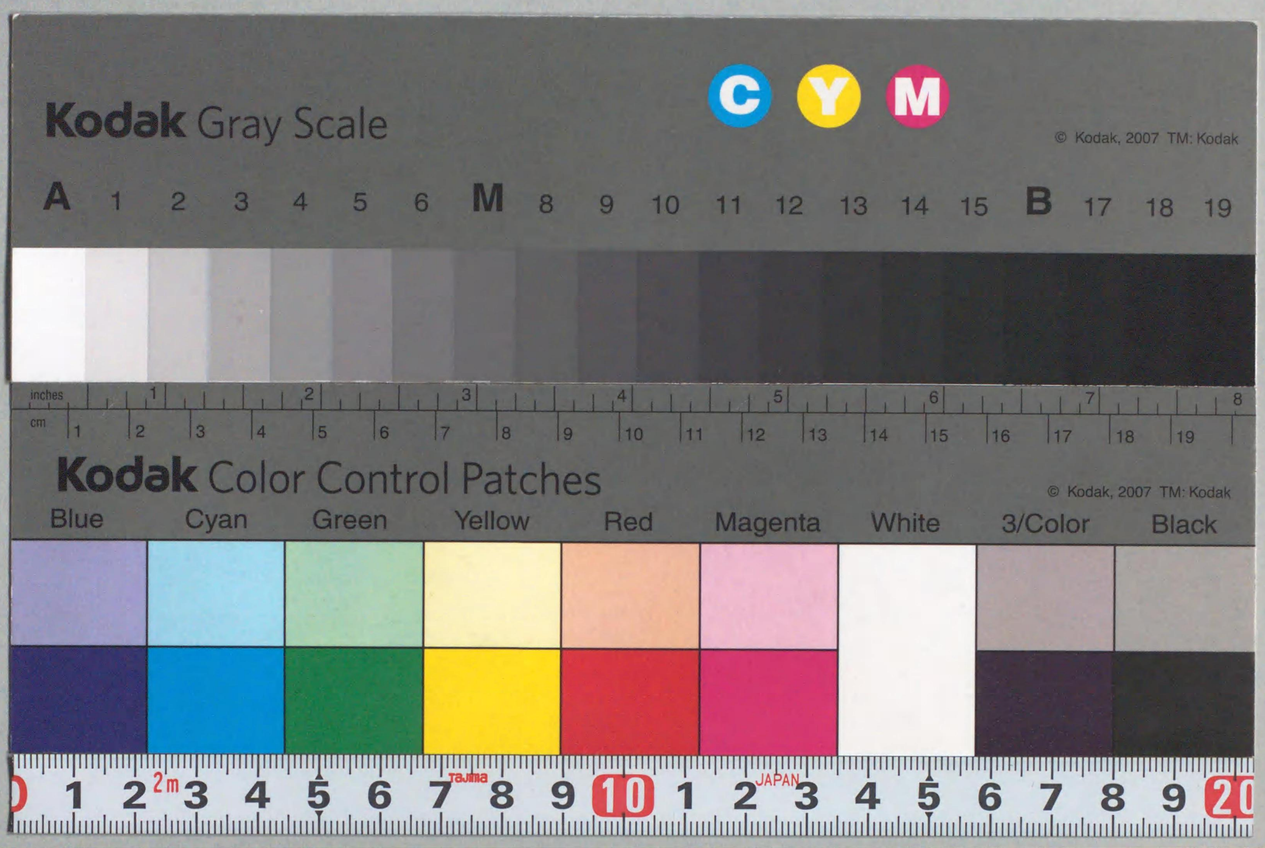
Kodak Gray Scale
C Y M
© Kodak, 2007 TM: Kodak
A 1 2 3 4 5 6 M 8 9 10 11 12 13 14 15 B 17 18 19
inches 1 2 3 4 5 6 7 8
cm 1 2 3 4 5 6 7 8 9 10 11 12 13 14 15 16 17 18 19
Kodak Color Control Patches
© Kodak, 2007 TM: Kodak
Blue Cyan Green Yellow Red Magenta White 3/Color Black
2m
JAPAN

4L-71
No.1

自動車輸送統計報告書

昭和36年2月

運輸省自動車局

685.5
U62836
DT692
2
國立國會圖書館藏書
国立国会
36.4.18
図書館
549488

目　　次

はじめに　1

貨物自動車輸送統計表

貨物自動車輸送形態別輸送量　（才1表）　3

貨物自動車産業別車種別実働率　（自家用）（才2表）　4

貨物自動車産業別理由別休車率　（自家用）（才3表）　6

貨物自動車距離別業態別車種別輸送量　（才4表）　8

貨物自動車業態別県内・県際・県外別輸送量（才5表）　12

貨物自動車都道府県別発着別輸送量　（才6表）　20

貨物自動車品目別業態別車種別距離別輸送量（才7表）　36

その1　営業用普通車　36

その2　営業用小型車　60

その3　営業用特種(殊)車　84

その4　自家用普通車　92

その5　自家用小型車　116

その6　自家用特種(殊)車　140

旅客自動車輸送統計表

旅客自動車距離別業態別車種別輸送量　（才8表）　144

旅客自動車都道府県別発着別輸送量　（才9表）　146

はじめに

1. 「自動車輸送統計報告書」は自動車輸送統計調査（指定統計才９９号）の昭和３５年４月分（４月１日～３０日）の調査の細目的な分析・集計の結果表である。

自動車輸送統計調査は、わが国の自動車輸送の月々の動態を明らかにすることを目的の一つにして、これを「自動車輸送統計月報」として公表している。しかし、毎月の集計結果表においては細部にわたる分析・集計ができないので、これらの点を明らかにすることを目的として作成したのがこの報告書である。

2. 次に、この報告書の内容を簡単に説明する。

(1) 貨物自動車輸送形態別輸送量（才１表）は、貨物自動車の輸送を鉄道輸送との関係における形態別に分析・集計したものである。この場合、路線貨物は鉄道と競争の関係に立つ可能性が強く、また通運貨物は鉄道と協同の関係にある。なおこゝで通運貨物は鉄道の両端輸送の貨物と解し、自家用自動車によるものも含めてある。

(2) 貨物自動車産業別車種別実働率（才２表）、および貨物自動車産業別理由別休車率（才３表）は、自家用貨物自動車の使用者を産業別（日本標準産業分類の大分類・中分類）に分類し、その貨物自動車の使用状況を実働率と理由別休車率としてあらわしたものである。

(3) 貨物自動車距離別業態別車種別輸送量（才４表の１・２）は、貨物自動車を業態・業種および車種に分け、その輸送量を距離別に分析・集計したものである。

(4) 貨物自動車業態別県内県際県外別輸送量（才５表の１～８）は、貨物自動車の輸送を都道府県単位の地区別に分析・集計したものである。この場合、県内輸送というのは、貨物自動車が登録をうけている都道府県内の輸送であり、県際輸送というのは、登録をうけた都道府県と他の都道府県にまたがる輸送であり、また県外輸送というのは登録をうけた都道府県とは関係のない１またはそれ以上の都道府県の輸送である。

(5) 貨物自動車都道府県別発着別輸送量（才６表の１～８）は、貨物自動車の輸送の発着を都道府県単位に分析・集計したもので、われわれの「流動状況調査」とよんでいるものである。

(6) 貨物自動車品目別業態別車種別距離別輸送量（才７表その１～その６－２）は、貨物自動車を業態および車種に分け、その輸送貨物を７１品目（貨物輸送に使用する商品分類－小分類）に分類して、そのおのおのを距離別に分析・集計したものである。

(7) 旅客自動車距離別業態別車種別輸送量（才８表）は、旅客自動車を業態および車種に分け、その輸送量を距離別に分析・集計したものである。

(8) 旅客自動車都道府県別発着別輸送量（才９表の１～８）は、旅客自動車の輸送の発着を都道府県単位に分析・集計したもので、われわれの「流動状況調査」とよんでいるものである。

(9) なお、(3)～(6)の貨物自動車には、路線輸送を行う自動車を除いてあるし、また(7)(8)の旅客自動車には、一般乗合自動車を除いてある。

3. なお、この報告書を読まれるときには次の点に留意されたい。

(1) 自動車輸送統計調査の概要については「自動車輸送統計月報 №1」を参照されたい。

(2) この報告書に使われている用語、商品分類については「自動車輸送統計月報№2以下」を参照されたい。

(3) 2－(5)および2－(8)の貨物および旅客の流動状況については、別に、発着市郡別の輸送量「自動車輸送流動調」を作成することにしている。

(4) この報告書の数字は、すでに公表した4月分の数字とは推計方法の差異によつて若干の相違を来たしている。

4. 最後に、この自動車輸送統計報告書を35年度においては10月分について作成することにしているし、また36年度以降は、年4回の分析・集計を行うことにしている。

この報告書が広く利用されるために、関係各位の批判と叱正をえられれば幸いである。

貨物自動車輸送形態別輸送量

オ1表　　単位：千トン

種別	営自の別	輸送トン数	構成比率（%）
計		92,943	100
路線貨物	営業用	1,425	1.5
路線集配貨物	営業用	1,448	1.6
区域貨物	営業用	21,825	23.5
	自家用	60,088	64.7
通運貨物	営業用	5,609	6.0
	自家用	2,548	2.7

貨物自動車産業別車種別実働率（自家用）

単位：％

第2表

産業別＼車種別	計	普通車	小型車
農業	55	64	55
林業・狩猟業	60	63	53
漁業・水産養殖業	54	65	39
金属鉱業	78	78	78
石炭鉱業	87	88	78
石油・天然ガス生産業	64	65	57
土石採取業	79	79	81
建設業	74	75	71
食料品製造業	75	73	76
たばこ製造業	65	65	
繊維工業	68	73	33
衣服その他繊維製品製造業	59		59
木材木製品製造業	73	73	74
家具装備品製造業	64	83	60
パルプ紙・紙加工製造業	73	68	78
出版・印刷同関連産業	73		73
化学工業	79	80	74
石油製品・石炭製品製造業	76	76	
ゴム製品製造業	64	69	56
皮革・同製品製造業			
窯業・土石製品製造業	68	66	70
鉄鋼業	72	81	65

単位：％

産業・別＼車種別	計	普通車	小型車
非鉄金属製造業	76	76	
金属製品製造業	70	71	69
機械製造業	69	75	62
電気機械器具製造業	69	69	69
運送用機械器具製造業	78	80	71
計量器、測定器、測量機械、医療機械 理化学機械 光学機械	43		43
時計製造業	89		89
武器製造業			
その他の製造業	70	60	73
卸売業	75	75	76
小売業	73	70	74
仲買・仲立業	69	81	61
金融・保険業	94	94	
不動産業			
運輸通信業	64	62	70
電気・ガス・水道業	50	51	50
サービス業	74	67	76
公務	69	68	72
分類不能の産業	64	64	64

貨物自動車産業別理由別休車率（自家用）

単位：％

第3表

産業別＼理由別	日曜日祭日休日	貨物がないため	修繕	車両検査	その他
農業	21	61	2	1	15
林業・狩猟業	28	25	10	1	36
漁業・水産養殖業	5	74			21
金属鉱業	50	50			
石炭鉱業	50		20		30
原油・天然ガス生産業	13	37	50		
土石採取業	24	19	22	7	28
建設業	33	29	19	2	17
食料品製造業	24	50	5	3	18
たばこ製造業	38	62			
繊維工業	41	22	10	2	25
衣服その他繊維製品製造業	27	20			53
木材木製品製造業	32	29	17	1	21
家具装備品製造業	13	71			11
パルプ紙・紙加工製造業	45	5	50		
出版、印刷同関連産業	38				62
化学工業	38	21	10		31
石油製品、石炭製品製造業	50				50
ゴム製品製造業	67	22	11		
皮革同製品製造業					
窯業・土石製品製造業	24	27	16	7	26
鉄鋼業	42	5	21		32

単位：％

産業別＼理由別	日曜日祭日休日	貨物がないため	修繕	車両検査	その他
非鉄金属製造業	83	17			
金属製品製造業	45	39	4		12
機械製造業	22	17	30	3	28
電気機械器具製造業	33	67			
輸送用機械器具製造業	50	28	11		11
計量器、測定器、測量機械、医療機械、理化学機械、光学機械	25				75
時計製造業		100			
武器製造業					
その他の製造業	29	58	2		12
卸売業	35	27	16	2	20
小売業	28	45	12	1	14
仲買・仲立業	33	47	20		
金融・保険業					100
不動産業					
運輸通信業	30	42	6	4	18
電気・ガス・水道業	14	31	14		41
サービス業	38	26	11	5	20
公務	35	32	7	2	24
分類不能の産業	32	36	4	16	12

第4表の1

貨物自動車距離別

距離別 ＼ 業態別 ＼ 車種別	営業					
	路線集配貨物			区域		
	普通車	小型車	特種(殊)車	普通車	小型車	特種(殊)車
Km						
1	7,644	116,469		1,832,160	620,347	33,500
2	16,007	118,374		1,073,354	679,444	25,847
3	15,980	122,599		506,304	550,875	20,617
4	5,510	173,204		545,135	548,817	37,452
5	11,456	77,613	258	311,066	350,439	87,943
6	11,918	60,681		432,726	332,451	22,089
7	20,661	38,656		309,284	206,230	41,557
8	645	47,236		455,521	217,186	56,759
9	62	47,713		395,948	149,715	18,979
10	4,389	26,381		420,592	154,804	35,579
計	94,272	828,926	258	6,283,090	3,810,308	380,322
11 － 15	34,866	148,346		1,369,369	614,460	88,330
16 － 20	13,419	48,527		1,072,222	390,395	69,368
25	13,303	17,485		675,033	253,559	27,064
30	282	12,755		560,939	229,213	19,648
35	16,204	2,976		414,260	148,157	30,265
40	8,607	6,178		346,578	137,244	35,805
45	9,646	5,360		322,469	140,966	29,349
50	12,116	2,940		269,618	72,755	19,320
計	108,443	244,567		5,030,488	1,987,749	319,149
55	3,118	4,348		197,192	55,638	15,576
60		5,298		178,289	42,702	8,209
65	3,786	1,404		154,279	40,993	7,493
70		1,514		118,362	32,981	13,416
75		1,603		114,835	14,564	6,209
80	90	1,488		126,600	14,466	6,067
85	1,254	597		113,068	21,986	6,331
90	2,344	1,450		68,843	10,920	4,689
95		595		67,048	10,868	2,905
100		105		46,809	8,774	3,379
計	10,592	18,402		1,185,325	253,892	74,271
101 － 110	1,741	4,929		98,391	20,850	3,117
120	1,613			137,507	12,091	2,354
130	8,049	1,016		117,076	12,502	4,656
140	3,919	1,908		92,966	10,651	2,751
150	9,370			79,345	10,609	5,513
160	7,520			38,799	2,604	1,326
170	1,654			54,837	3,622	2,905
180				43,869	1,398	3,811
190				20,001	2,532	1,801
200				23,255	5,950	515
計	33,866	7,853		706,046	82,809	28,749

業態別車種別輸送量

単位：トン

営業用			自家用		
運送					
普通車	小型車	特種(殊)車	普通車	小型車	特種(殊)車
655,456	248,805	684	4,262,978	5,130,543	68,631
526,484	289,982	8,111	2,956,720	2,449,661	116,057
415,345	185,600		2,295,202	2,204,257	175,291
279,732	138,178		1,511,129	2,123,250	123,330
236,007	160,972	7,554	946,558	1,435,726	121,620
288,076	76,821		1,102,266	1,038,976	103,825
146,651	44,295		604,022	740,499	111,949
162,564	57,022	307	2,028,495	1,048,207	80,311
122,800	23,825		834,983	432,043	65,335
91,840	44,719	36,639	1,364,229	771,743	28,663
2,924,955	1,270,219	53,295	17,906,582	17,424,905	995,012
213,984	97,210		2,773,659	2,357,177	143,395
167,161	46,688		2,635,251	1,704,324	57,123
66,001	36,940	587	1,437,384	795,081	22,852
79,334	11,657		1,088,205	675,347	29,506
39,273	4,771		1,063,852	451,071	14,619
41,096	8,506		664,109	409,028	39,289
25,515	12,670		732,445	273,757	11,174
14,521	5,191		434,914	245,409	19,157
646,885	223,633	587	10,879,819	6,916,194	337,115
6,026	6,314		324,125	226,626	9,974
2,606	12,991		308,062	140,553	10,597
8,031	4,222	858	303,115	115,935	9,128
11,787	1,964		260,141	138,651	6,004
3,613	976		176,174	85,648	6,909
1,966	1,016		211,516	39,016	5,134
2,449			107,272	62,581	1,730
2,442			118,570	35,363	2,631
6,497			126,411	24,238	3,261
1,748	915	514	145,795	46,800	928
47,165	28,398	1,372	2,031,181	965,416	56,296
2,781	1,837		166,456	38,482	2,056
4,094			86,163	73,899	2,511
4,350	320		146,970	35,053	1,868
11,636		601	64,164	6,731	487
3,973			74,956	18,171	
1,511			668,482	17,774	496
5,730			26,030	10,948	
2,172			40,337	5,867	2,205
1,328			11,390	5,759	3,397
1,500			16,395	5,241	1,720
39,075	2,157	601	701,343	217,930	14,770

第4表の2

単位：トン

距離別 ＼ 車種別 ＼ 業態別	営業用 路線集配貨物 普通車	営業用 路線集配貨物 小型車	営業用 路線集配貨物 特種(殊)車	営業用 区域 普通車	営業用 区域 小型車	営業用 区域 特種(殊)車	自家用 普通車	自家用 小型車	自家用 特種(殊)車
Km									
210				18,560	862				
220				20,549	3,702	2,631	1,899		
230	1,874			33,054	1,832	1,789	7,059	29,487	
240				10,873		233	1,412		
250				23,020		601	16,497		
260				9,083		669	527		1,720
270				15,277			2,704		
280				4,643			2,253	1,523	
290				12,942	1,359		15,374		
300	2,475			10,325			1,100		
計	4,349			166,326	7,755	5,973	18,305		
310	2,392			8,875			3,212		
320				14,715			7,727		
330	2,418			4,127			1,048		
340				3,421			8,604		
350				2,520			10,053		
360				2,832			2,400		
370							4,871		516
380				5,203	836	197	93,594	31,010	2,236
390				975			524		
400				6,245			4,989		516
計	4,810			48,913	836	197	649		
410				3,530			2,714		
420				6,344			1,920		516
430							1,367		
440				1,717			1,609		
450				1,055			704		516
460				252			2,618		
470				1,985					
480				2,713			1,042		
490				3,976					
500				1,276			2,948		
計				22,848			3,244		1,548
501— 550				6,211			17,840		
600				25,595			2,948		
650				5,388	6,507				
700							3,972		
750				859			812		
800				845					
850				1,345			4,248		
900							5,908		
950									
951以上									
計				40,243	6,507				
合計	256,332	1,099,748	258	13,483,279	6,149,856	808,661	812		
							17,076		
							312		
							2,618		
							3,687		
							2,397		
							312		
							8,702		
							3,673,899	1,524,407	55,855	31,706,137	25,555,455	1,406,947

貨物自動車業態別県内・県際・県外別輸送量

第5表の1　　単位：トン

県内・際・外別＼業態別	計	営業用	自家用
全国計	85,720,834	27,052,295	58,668,539
県内	70,118,017	21,675,239	48,442,778
県際	7,555,881	3,319,316	4,236,565
県外	4,894,983	647,651	4,247,332
北海道	3,151,953	1,410,089	1,741,864
青森	742,931	247,927	495,004
県内	709,580	228,946	480,634
県際	23,012	18,981	4,031
県外	10,339		10,339
岩手	1,145,594		1,145,594
県内	1,124,251		1,124,251
県際	21,343		21,343
県外			
宮城	1,338,523	476,393	862,130
県内	1,304,834	460,851	843,983
県際	33,689	15,542	18,147
県外			
福島	2,052,617	508,408	1,544,209
県内	2,014,365	488,465	1,525,900
県際	38,252	19,943	18,309
県外			
秋田	812,938	264,666	548,272
県内	799,124	258,414	540,710
県際	9,770	2,208	7,562
県外	4,044	4,044	

第5表の2

県内・際・外別＼業態別	計	営業用	自家用
山形	802,559	146,571	655,988
県内	799,154	143,191	635,963
県際	17,507	3,380	14,127
県外	5,898		5,898
新潟	1,940,093	699,198	1,240,895
県内	1,935,764	698,161	1,237,603
県際	4,329	1,037	3,292
県外			
長野	2,130,308	548,111	1,582,197
県内	1,910,206	511,535	1,398,671
県際	49,073	34,866	14,207
県外	171,029	1,710	169,319
茨城	1,217,916	247,471	970,445
県内	1,105,986	200,573	905,413
県際	91,975	46,898	45,077
県外	19,955		19,955
栃木	837,424	210,715	626,709
県内	711,272	168,144	543,128
県際	125,255	42,571	82,684
県外	897		897
群馬	1,186,242	325,508	860,734
県内	820,957	211,026	609,931
県際	174,435	112,368	61,567
県外	190,850	1,614	189,236

第5表の3

県内・際・外別 ＼ 業態別	計	営業用	自家用
埼玉	1,325,223	392,896	932,327
県内	941,885	253,593	683,237
県際	330,523	114,222	216,301
県外	52,815	20,076	32,739
千葉	1,161,511	324,023	837,488
県内	744,340	201,515	542,825
県際	287,334	122,508	164,826
県外	129,837		129,837
東京	12,808,210	4,600,414	8,207,796
県内	7,937,988	3,501,386	4,436,602
県際	1,469,002	701,437	767,515
県外	3,351,220	397,541	2,953,679
神奈川	3,561,580	1,561,804	1,999,776
県内	2,760,179	1,168,860	1,591,319
県際	590,436	326,674	263,762
県外	210,965	66,270	144,695
山梨	540,135	220,397	319,738
県内	496,733	209,197	287,536
県際	43,402	11,200	32,202
県外			
富山	820,012	249,654	570,358
県内	802,637	237,979	564,708
県際	17,325	11,675	5,650
県外			

第5表の4

県内・際・外別 ＼ 業態別	計	営業用	自家用
石川	756,904	228,558	528,346
県内	720,022	215,859	504,163
県際	36,882	12,699	24,183
県外			
福井	628,961	207,210	421,751
県内	582,062	189,881	392,181
県際	46,082	16,512	29,570
県外	817	817	
岐阜	1,803,458	364,931	1,438,527
県内	1,220,517	228,794	991,723
県際	449,657	43,946	405,711
県外	133,284	92,191	41,093
静岡	2,826,631	621,492	2,205,139
県内	2,525,756	541,296	1,984,460
県際	298,257	80,196	218,061
県外	2,618		2,618
愛知	6,212,065	1,390,564	4,821,501
県内	5,736,084	1,227,711	4,508,373
県際	437,307	147,324	289,983
県外	38,674	15,529	23,145
三重	1,577,337	269,585	1,307,752
県内	1,380,283	207,856	1,172,427
県際	176,354	61,289	115,065
県外	20,700	440	20,260

第５表の５

県内・際・外別＼業態別	計	営業用	自家用
滋賀	547,375	145,261	402,114
県内	429,162	90,895	338,267
県際	115,442	54,366	61,076
県外	2,771		2,771
京都	1,435,035	539,444	895,591
県内	1,178,213	445,060	733,153
県際	236,443	94,384	142,059
県外	20,379		20,379
大阪	6,690,194	2,941,762	3,748,432
県内	5,229,757	2,359,773	2,869,984
県際	1,062,998	565,200	497,798
県外	397,439	16,789	380,650
兵庫	3,537,448	1,391,700	2,145,748
県内	2,996,818	1,110,620	1,886,198
県際	460,740	268,444	192,296
県外	79,890	12,636	67,254
奈良	478,447	155,633	322,814
県内	372,610	110,619	261,991
県際	100,327	45,014	55,313
県外	5,510		5,510
和歌山	1,249,046	297,155	951,891
県内	1,166,111	240,482	925,629
県際	77,290	56,673	20,617
県外	5,645		5,645

第５表の６

県内・際・外別＼業態別	計	営業用	自家用
鳥取	491,208	107,003	384,205
県内	478,429	95,372	383,057
県際	12,779	11,631	1,148
県外			
島根	603,921	290,312	313,609
県内	578,493	274,048	304,445
県際	25,428	16,264	9,164
県外			
岡山	1,640,951	260,579	1,380,372
県内	1,588,095	244,850	1,343,245
県際	52,856	15,729	37,127
県外			
広島	1,844,000	695,097	1,148,903
県内	1,753,106	662,946	1,090,160
県際	87,771	30,948	56,823
県外	3,123	1,203	1,920
山口	2,221,410	721,113	1,500,297
県内	2,160,309	685,407	1,474,902
県際	60,341	34,946	25,395
県外	760	760	
徳島	517,579	169,414	348,165
県内	501,673	155,215	346,458
県際	15,906	14,199	1,707
県外			

第5表の7

県内・際・外別＼業態別	計	営業用	自家用
香川	560,034	345,246	214,788
県内	523,176	332,126	191,050
県際	36,675	12,937	23,738
県外	183	183	
愛媛	1,152,259	522,774	629,485
県内	1,138,000	515,635	622,365
県際	14,259	7,139	7,120
県外			
高知	591,111	176,083	415,028
県内	568,351	171,765	396,586
県際	9,081	4,318	4,763
県外	13,679		13,679
福岡	5,487,931	1,629,956	3,857,975
県内	5,281,530	1,564,114	3,717,416
県際	190,508	54,542	135,966
県外	15,893	11,300	4,593
佐賀	331,252	74,508	256,744
県内	280,559	56,322	224,237
県際	46,145	13,638	32,507
県外	4,548	4,548	
長崎	1,173,672	273,642	900,031
県内	1,144,951	261,644	883,307
県際	28,722	11,998	16,724
県外			

第5表の8

県内・際・外別＼業態別	計	営業用	自家用
熊本	1,086,470	177,221	909,249
県内	1,040,358	144,620	895,738
県際	46,112	32,601	13,511
県外			
大分	953,851	317,816	636,035
県内	875,731	293,508	582,223
県際	76,899	24,308	52,591
県外	1,221		1,221
宮崎	833,315	81,426	751,889
県内	805,357	79,415	725,942
県際	27,958	2,011	25,947
県外			
鹿児島	913,199	222,565	690,634
県内	913,199	222,565	690,634
県際			
県外			

貨物自動車都道府県別発着別輸送量

第6表の1

単位：トン

発県＼着県	北海道	青森	岩手	宮城	福島	秋田
北海道	3,151,489		464			
青森		714,755	18,582			18,382
岩手			1,128,295	5,654		12,137
宮城	853		11,915	1,304,365	12,989	
福島		1,722	4,431	10,980	2,014,979	
秋田		6,447				799,124
山形				514		3,348
新潟						
長野						
茨城					10,570	
栃木					892	
群馬						
埼玉						
千葉						
東京					4,738	
神奈川					1,675	
山梨						
富山						
石川						
福井						
岐阜						
静岡					5,896	
愛知						

発県＼着県	北海道	青森	岩手	宮城	福島	秋田
三重						
滋賀						
京都						
大阪						
兵庫						
奈良						
和歌山						
鳥取						
島根						
岡山						
広島						
山口						
徳島						
香川						
愛媛						
高知						
福岡						
佐賀						
長崎						
熊本						
大分						
宮崎						
鹿児島						

第6表の2

発県＼着県	山形	新潟	長野	茨城	栃木	群馬
北海道						
青森	1,920					
岩手	1,610					
宮城	2,781			589		
福島				23,493	3,450	
秋田	5,371					
山形	781,071	1,920				
新潟	1,783	1,935,764	1,026			
長野			1,910,206		2,481	
茨城				1,105,986	19,661	7,174
栃木				3,533	725,815	25,400
群馬			2,620	1,430	16,152	831,956
埼玉			8,791	2,378	1,152	29,722
千葉				4,123	2,244	
東京			1,208	16,771	50,011	27,784
神奈川		2,245	2,775	19,206	11,808	11,865
山梨			2,224			
富山		2,178	65			
石川						
福井						
岐阜			2,728			
静岡				1,094	912	
愛知			1,789			

単位：トン

発県＼着県	山形	新潟	長野	茨城	栃木	群馬
三重					2,147	
滋賀			677			
京都						
大阪						
兵庫			390			
奈良						
和歌山						
鳥取						
島根						
岡山						
広島						
山口						
徳島						
香川						
愛媛						
高知						
福岡						
佐賀						
長崎						
熊本						
大分						
宮崎						
鹿児島						

第６表の３

発県＼着県	埼玉	千葉	東京	神奈川	山梨	富山
北海道						
青森						
岩手						
宮城						
福島			5,114			
秋田						
山形						
新潟			1,026			3,649
長野			4,170	3,375	1,616	26,093
茨城	10,761	38,774	51,807	240		
栃木	35,940	33,184	185,738	23,596		
群馬	74,513	1,009	61,676	20,684	324	
埼玉	1,197,585	20,830	259,176	11,100		
千葉	181,157	759,393	242,814	46,295		
東京	350,172	183,317	8,161,404	537,845	9,087	934
神奈川	78,291	48,914	596,260	3,955,874	7,778	859
山梨		1,398	12,155	1,853	757,654	
富山				1,055		803,713
石川						21,726
福井						3,439
岐阜						2,337
静岡	12,034	2,837	104,341	42,817	3,278	
愛知			2,697	5,265		415

単位：トン

発県＼着県	埼玉	千葉	東京	神奈川	山梨	富山
三重			5,048			
滋賀			2,924			
京都						
大阪			16,703	2,819		1,055
兵庫			1,091	312		
奈良			4,532			
和歌山				2,344		
鳥取						
島根						
岡山						
広島						
山口						
徳島						
香川						
愛媛						
高知						
福岡						
佐賀						
長崎						
熊本						
大分						
宮崎						
鹿児島						

第6表の4

発県＼着県	石川	福井	岐阜	静岡	愛知	三重
北海道						
青森						
岩手						
宮城						
福島						
秋田						
山形						
新潟						
長野			2,276		2,281	
茨城						
栃木						243
群馬						
埼玉						
千葉				3,065		
東京				27,958	1,270	252
神奈川				73,858	3,012	
山梨				24,476		
富山	11,193	1,310	2,920			
石川	720,022	9,063				
福井	4,653	2,180,970	8,503		6,637	641
岐阜		1,866	1,229,931	7,161	365,503	14,680
静岡			2,337	2,682,036	154,133	1,367
愛知		1,421	213,080	54,784	5,931,894	67,068

単位：トン

発県＼着県	石川	福井	岐阜	静岡	愛知	三重
三重		1,031	10,026	5,810	164,887	1,410,475
滋賀	677	2,032	5,866	677	5,549	7,311
京都		534		1,233	2,851	4,420
大阪		5,047	1,843	2,188	22,197	19,332
兵庫	1,950		1,297	6,161	7,344	792
奈良				1,013		4,215
和歌山						4,928
鳥取						
島根						
岡山						
広島						
山口						
徳島						
香川						
愛媛						
高知			594			
福岡						
佐賀						
長崎						
熊本						
大分						
宮崎						
鹿児島						

第6表の5

発県＼着県	滋賀	京都	大阪	兵庫	奈良	和歌山
北海道						
青森						
岩手						
宮城						
福島						
秋田						
山形						
新潟						
長野						
茨城						
栃木						
群馬						
埼玉						
千葉						
東京	796		14,704	1,326		
神奈川			4,701			1,172
山梨						
富山						
石川			975	975		
福井	7,607	1,560	5,500	717		
岐阜	3,716	5,200	3,833	1,094		754
静岡			17,107	2,102		
愛知	13,468	3,013	27,619	4,358		

単位：トン

発県＼着県	滋賀	京都	大阪	兵庫	奈良	和歌山
三重	1,272	14,780	39,019	8,799	509	4,668
滋賀	440,291	56,000	23,653	2,173		836
京都	46,621	1,189,264	122,548	42,966	8,834	301
大阪	24,381	133,683	5,405,364	509,286	78,392	
兵庫	4,859	27,015	464,165	3,192,175	5,775	
奈良		14,815	168,105	3,538	423,542	
和歌山		1,489	31,081	7,642	11,131	
鳥取			1,261	4,123		
島根				1,609		
岡山		1,538	10,908	16,964		
広島				1,883		
山口						
徳島			13,740			
香川			4,118	806		
愛媛						
高知						
福岡						
佐賀						
長崎						
熊本						
大分						
宮崎						
鹿児島						

第6表の6

発県＼着県	鳥取	島根	岡山	広島	山口	徳島
北海道						
青森						
岩手						
宮城						
福島						
秋田						
山形						
新潟						
長野						
茨城						
栃木						
群馬						
埼玉						
千葉						
東京						
神奈川						
山梨						
富山						
石川						
福井						
岐阜						
静岡						
愛知						

単位：トン

発県＼着県	鳥取	島根	岡山	広島	山口	徳島
三重			1,882			
滋賀						
京都			1,230			
大阪			9,118	5,826		2,080
兵庫	5,076		3,530	4,371	935	
奈良						
和歌山						
鳥取	478,429	3,588	309			
島根	13,494	578,493		10,109	4,556	
岡山	1,698		1,588,328	10,382	1,708	
広島	1,024	28,012	11,662	1,755,766	44,448	
山口		987	3,494	42,236	2,171,857	
徳島						501,673
香川						5,495
愛媛						13,679
高知						14,735
福岡			1,222	4,859	22,753	
佐賀						
長崎				760		
熊本						
大分					760	
宮崎						
鹿児島						

第6表の7

単位：トン

発県＼着県	香川	愛媛	高知	福岡	佐賀	長崎
北海道						
青森						
岩手						
宮城						
福島						
秋田						
山形						
新潟						
長野						
茨城						
栃木						
群馬						
埼玉						
千葉						
東京						
神奈川						
山梨						
富山						
石川						
福井						
岐阜						
静岡						
愛知						
三重						
滋賀						
京都						
大阪		649				
兵庫	183			2,397		
奈良						
和歌山						
鳥取						
島根				1,609		
岡山			987			
広島				2,392		
山口				47,633		760
徳島	15,211		3,480			
香川	523,176	13,099				
愛媛	1,646	1,138,000				
高知		18,373	567,757			
福岡				5,287,299	28,880	11,500
佐賀				17,371	280,559	15,011
長崎				13,653	30,942	1,144,951
熊本				76,816		298
大分				4[illegible],586	5,615	3,796
宮崎				1,380		
鹿児島						

第6表の8

発県＼着県	熊本	大分	宮崎	鹿児島		
北海道						
青森						
岩手						
宮城						
福島						
秋田						
山形						
新潟						
長野						
茨城						
栃木						
群馬						
埼玉						
千葉						
東京						
神奈川						
山梨						
富山						
石川						
福井						
岐阜						
静岡						
愛知						

単位：トン

発県＼着県	熊本	大分	宮崎	鹿児島		
三重						
滋賀						
京都						
大阪						
兵庫						
奈良						
和歌山						
鳥取						
島根			1,609			
岡山						
広島						
山口		760		760		
徳島						
香川						
愛媛						
高知						
福岡	22,830	34,264				
佐賀						
長崎	744					
熊本	1,040,358	13,223	1,503	1,496		
大分	80	875,731	1,541			
宮崎	25,947		806,281	2,479		
鹿児島				913,199		

第７表　その１の１　　損　貨物自動車品目別業態別車種別距離別輸送量　　その１営業用普通車　　単位：トン

距離別＼品目別	(111) 米	(112) 麦	(113) 雑穀及び豆類	(121) いも類	(122) 野菜類	(123) 果物類
Km						
1	129,439	102,761	13,954	2,444	8,148	12,402
2	75,371	14,268	40,344	958	5,969	5,132
3	33,852	13,016	6,384	7,907	3,293	1,737
4	49,309	12,608			1,773	1,675
5	59,374	9,102	14,035		301	
6	32,863	13,480				
7	16,863	3,287	3,750	586	603	1,879
8	40,166	807	219		2,687	2,723
9	17,148	5,466	1,062		787	
10	26,260	1,556	5,549			1,098
計	480,645	176,351	85,297	11,895	23,561	26,646
11 － 15	92,230	20,696	4,979		492	
16 － 20	91,949	17,844	1,053	1,826	4,319	
25	77,330	6,100	1,180			3,391
30	43,642	3,560	1,122		1,606	1,526
35	19,978	2,362			7,181	
40	15,925	2,596	4,129		3,074	740
45	9,452				1,386	
50	4,138	3,678	855	590	2,094	2,854
計	354,645	56,836	13,318	2,416	20,152	8,511
55		9,725	1,703		524	
60	2,287	1,720				
65	974	562				469
70	952		312		1,529	938
75			1,267		1,509	1,407
80		1,916	822	1,016	1,835	
85		932				1,505
90			2,186			
95		1,809			1,188	638
100		1,246				1,608
計	4,213	17,910	6,290	1,016	6,585	6,565
101 － 110			1,528		1,110	7,247
120		1,402			312	6,483
130					1,322	
140						
150			1,416			
160		721		2,013	912	2,935
170			361		873	2,553
180						
190					241	
200					1,057	
計		2,123	3,305	2,013	5,827	19,218

距離別＼品目別	(111) 米	(112) 麦	(113) 雑穀及び豆類	(121) いも類	(122) 野菜類	(123) 果物類
Km						
210						
220						
230				744		
240					324	1,026
250						
260						
270					3,570	
280					1,185	
290						
300					1,418	
計				744	6,497	1,026
310						
320						
330						
340						
350						
360						
370						
380						
390						
400						
計						
410						
420						
430						
440						
450						
460						
470						
480						
490						
500						
計						
501 － 550						
600						
650						
700						
750						
800						
850						
900						
950						
951以上						
計						
合　計	839,503	253,220	108210	18,084	62,622	61,966

第７表　その１の２

品目別 / 距離別	(191) 工芸作物	(192) 肥、飼料用作物	(193) 農産加工品	(194) 他に分類されない農産品	(201) 鳥獣類（主として食用のもの）	(202) 鳥獣肉、未加工乳及び鳥卵
Km						
1	6,838		2,355			
2	2,280		5,014	3,518		
3	13,089		873	4,012		
4	798		1,305	1,488		
5			281			
6						
7			818	787		
8			151	281		
9						
10	4,140	164				1,200
計	27,145	164	10,797	10,086		1,200
11 － 15	1,520	4,003	300	1,970	779	3,000
16 － 20	12,259	3,717	472		3,003	150
25	765		1,075	2,072		2,781
30	4,758	460	866		729	629
35	3,071		453	361	4,823	2,026
40	286			361	492	509
45	411		855			3,160
50	894				854	
計	23,964	8,180	4,021	4,764	10,680	12,255
55	2,080	430				4,423
60	1,596					18,085
65			4,665			1,320
70	1,359		845	779		
75	62		669			13,211
80	7,821				1,024	
85	234					
90			785			906
95						
100	1,760					
計	14,912	430	6,964	779	1,024	37,945
101 － 110						
120				422	1,098	
130						1,874
140	880					
150						15,565
160						
170	878					102
180						
190						
200						
計	1,758			422	1,098	17,541

品目別 / 距離別	(191) 工芸作物	(192) 肥、飼料用作物	(193) 農産品加工品	(194) 他に分類されない農産品	(201) 鳥獣類(主として食用のもの)	(202) 鳥獣肉、未加工乳及び鳥卵
Km						
210	255					
220						
230	760					
240						3,848
250						
260						
270						
280						
290						
300						
計	1,015					3,848
310						
320				732		
330						
340						
350						
360						
370						
380						
390						
400						
計				732		
410						
420						
430						
440						
450						
460						
470						
480						
490						
500						
計						
501 － 550						
600						
650						
700						
750						
800						
850						
900						
950						
951以上						
計						
合計	68,794	8,774	21,782	16,783	12,802	72,789

第７表　その１の３

距離別＼品目別	(203) 動物性粗繊維原皮及び原毛皮	(204) 他に分類されない畜産品	(311) 製材用原木	(312) パルプ用の原木	(313) 坑木	(314) その他の原木
Km						
1			20,012	11,818	2,444	13,918
2	3,866		32,598	79,582	1,558	5,140
3			14,837			15,317
4	3,165		25,852			3,304
5			16,104	5,484	1,746	10,275
6			19,183	4,113		13,513
7			10,967	274	3,443	8,276
8			4,525	1,371		4,769
9	1,760		1,066	2,467		9,463
10			8,964	1,096		587
計	8,791		154,108	106,205	9,191	84,562
11 — 15			27,785	3,823	1,798	52,042
16 — 20	830		38,022	1,371	1,925	46,621
25	1,692		24,439	2,354	2,818	29,237
30			44,843	3,230	2,398	17,389
35			11,089	2,879	2,493	23,599
40	351		11,261	5,133	1,371	24,256
45			11,152	724	1,280	17,249
50			5,783	809	2,129	20,205
計	2,873		147,374	20,323	16,212	230,598
55	912		13,830	800		6,317
60			3,750	768		5,414
65	1,404		10,497			10,218
70			2,770		1,672	14,300
75			2,539			13,152
80	677		3,518			12,670
85	1,537		3,491			845
90			2,522			
95			3,470		1,914	2,025
100	450		5,003			1,298
計	4,980		51,390	1,568	3,586	66,239
101 — 110	1,801		3,142			4,237
120		227	8,392			4,747
130			3,708			2,766
140						
150			1,684			958
160						1,380
170					845	
180			1,733			
190						
200						
計	1,801	227	18,659		845	14,088

距離別＼品目別	(203) 動物性粗繊維原皮及び原毛皮	(204) 他に分類されない畜産品	(311) 製材用原木	(312) パルプ用原木	(313) 坑木	(314) その他の原木
Km						
210	430		573			1,689
220						
230						
240						
250						
260						
270						
280						
290			912			
300						2,235
計	430		1,485			3,924
310						
320						
330						
340						
350						
360						
370						
380						
390						
400						
計						
410						
420						
430						
440	782					
450						
460						
470						
480						
490						
500						
計	782					
501 — 550						
600						
650						
700						
750						
800						
850						
900						
950						
951以上						
計						
合計	19,657	227	400,016	128,096	29,834	399,411

第７表　その１の４

品目別 / 距離別	(321) 薪	(322) 木炭	(391) その他の林産品	(401) 魚介類（生鮮冷凍のもの）	(402) 魚介類（塩蔵乾燥のもの）	(403) その他の水産品
Km						
1	600		1,925	32,293	220	467
2	698	12,915		23,544	2,410	392
3	600	4,694	779	5,985	4,568	378
4	1,918	1,118	561	18,311		2,011
5	1,524	1,874		1,377	600	798
6	5,142		2,406	20,220		
7		1,010	779	32,536		
8	3,437	1,014	3,508	5,201		
9	450					
10	779	501	312	300		
計	15,148	23,126	10,270	139,767	7,798	4,046
11 — 15	6,555	935	9,667	3,782	469	
16 — 20	559		3,143	2,039		
25	5,884	1,355	3,220	2,735		
30	3,037	3,257	4,926	7,714	177	
35	8,705		4,131	3,647		
40	931		793	1,113		
45	1,394	1,500	2,418	2,458		1,570
50	768	768	3,419	2,089		
計	27,833	7,815	31,717	25,577	646	1,570
55	3,116		728	5,621		
60	1,147		1,480	4,319		
65			1,586	1,585		455
70	1,075	1,580	1,493	1,516		
75				1,378		
80		1,009	525	4,505		
85		1,869		4,134		
90				2,767		
95		603	686	689		
100			342	2,278		
計	5,338	5,061	6,840	28,792		455
101 — 110		935	483	984		
120	1,587		483	4,552		
130				3,818	3,679	
140		1,348		2,655		
150				7,881		
160		731		2,450	624	
170			1,013	1,096		
180				893		
190				1,094		
200						
計	1,587	3,014	1,979	25,423	4,303	

品目別 / 距離別	(321) 薪	(322) 木炭	(391) その他の林産品	(401) 魚介類（生鮮冷凍のもの）	(402) 魚介類（塩蔵乾燥のもの）	(403) その他の水産品
Km						
210				2,188	698	
220				1,139		
230				4,910		
240					1,205	
250		2,798		677		
260						
270						
280						
290						
300						
計		2,798		8,914	1,903	
310				937		
320						
330				937		
340				2,031		
350						
360						
370						
380						
390						
400						
計				3,905		
410						
420				760		
430						
440						
450						
460						
470						800
480						
490						
500						
計				760		800
501 — 550						
600				937		
650						
700						
750						
800						
850						
900						
950						
951以上						
計				937		
合計	49,906	41,814	50,806	234,075	14,650	6,871

第７表　その１の５

品目別 / 距離別	(511) 石炭	(521) 鉄鉱	(522) 非鉄鉱	(531) (建設用) 非金属、鉱物	(532) 非金属、鉱物 (工業用)	(533) 非金属、鉱物 (肥料用)
Km						
1	281,582	147,743	2,685	131,686	47,602	2,190
2	91,968	2,953	6,818	228,346	54,298	
3	64,862		3,719	79,146	46,156	
4	19,047			127,829	4,002	
5	20,332	390	5,130	57,695	12,833	703
6	44,782		855	67,770	22,504	
7	6,880			86,814		425
8	22,137	754		170,842	14,410	
9	31,406	750	1,698	184,793	11,827	
10	48,175	1,508	779	78,387	6,544	
計	631,171	154,098	21,684	1,213,308	220,176	3,318
11 — 15	67,414		2,190	314,219	20,574	18,939
16 — 20	30,238	5,711	5,710	157,606	112,369	
25	8,962	14,255		81,414	36,313	
30	5,853	10,854	33,920	54,408	4,980	1,490
35	812	855	760	32,010	18,013	
40	5,084		15,315	46,198	10,455	
45	3,711			28,239	17,503	
50	2,294	1,357		19,160		872
計	124,368	33,032	57,895	733,254	220,207	21,301
55	3,727			3,781	6,869	
60				1,961	2,661	
65	678			13,507	2,781	
70	736			3,279	647	3,908
75						
80				3,710	1,785	
85		6,120			987	
90				818		
95	904					
100				1,527		
計	6,045	6,120		28,583	15,730	3,908
101 — 110						
120				11,464	4,866	
130	7,764			3,865	1,622	
140				10,711		
150						
160						
170						
180						
190						
200						
計	7,764			26,040	6,488	

品目別 / 距離別	(511) 石炭	(521) 鉄鉱	(522) 非金属	(531) 非金属、鉱物 (建設用)	(532) 非金属、鉱物 (工業用)	(533) 非金属、鉱物 (肥料用)
Km						
210						
220						
230						
240				1,293		
250				1,293	862	
260						
270						
280						
290						
300						
計				2,586	862	
310						
320						
330						
340						
350						
360						
370						
380						
390						
400						
計						
410						
420						
430						
440						
450						
460						
470						
480						
490						
500						
計						
501 — 550						
600		2,870	7,582			
650						
700						
750						
800						
850						
900						
950						
951以上						
計		2,870	7,582			
合計	769,348	196,120	87,161	2,003,771	463,463	28,527

第7表　その1の6

距離別＼品目別	(534) 原油	(611) 鉄鋼	(612) 非鉄金属	(613) 金属製品	(621) 一般機械	(622) 電気機械
Km						
1		157,110	2,797	42,114	28,002	4,847
2		128,742	2,748	16,174	21,332	13,222
3		86,190	12,632	10,505	29,588	5,368
4		48,694	4,003	9,834	23,585	4,362
5		30,118	5,676	14,177	5,486	673
6		77,561	3,823	8,337	10,102	2,617
7		37,708	2,600	7,159	23,570	6,004
8		36,668	7,903	13,093	11,672	1,637
9		42,855	3,498	4,837	4,395	364
10		136,907	685	1,914	21,266	2,959
計		782,553	46,365	128,144	178,998	42,023
11 — 15	760	213,369	24,280	18,388	22,574	4,636
16 — 20	572	97,197	12,874	3,849	50,976	2,424
25		41,080	857	12,589	3,199	4,527
30	1,250	53,374	1,935	17,726	8,595	4,584
35		33,108	6,009	19,458	9,337	912
40		16,260	779	12,249	12,525	4,592
45		70,578			14,168	818
50		47,377	987	975	2,237	845
計	2,582	572,343	47,721	85,234	123,611	23,338
55	687	5,450	2,972	3,070	855	2,018
60		26,180		1,581	2,576	625
65		15,916	1,457		1,548	
70		10,031	959	1,317	1,035	1,434
75		8,718	301		1,200	765
80		7,877		625	1,596	1,272
85		9,969			1,991	
90		2,097		935	608	405
95	754	2,099	2,377	678	3,431	
100		3,402	1,222		513	
計	1,441	91,739	9,288	8,206	15,353	6,519
101 — 110		10,653		762	2,017	820
120		6,794		4,289	2,123	
130		11,400			2,668	1,296
140		8,538	873		2,859	627
150		2,443		21,758	4,087	
160		7,428	1,258	764		1,371
170	760	1,946	1,182	2,166	1,143	2,248
180		3,354		38		
190		854	2,922	1,166		
200		5,316	171		469	
計	760	58,726	6,406	30,943	15,366	6,362

距離別＼品目別	(534) 原油	(611) 鉄鋼	(612) 非鉄金属	(613) 金属製品	(621) 一般機械	(622) 電気機械
Km						
210		2,054		688		
220		3,120			2,075	
230			1,709	386	2,976	
240		2,553			1,808	1,094
250		1,003		2,295	1,148	1,248
260		2,475	841	707		
270					7,101	
280					912	
290		2,553		1,805	779	
300		2,829		1,117	1,117	
計		16,587	2,550	6,998	17,916	
310					469	2,342
320				1,117	1,675	524
330		1,261				
340						
350		798			1,722	
360						
370						
380		3,123				
390						
400		2,553				
計		7,735		1,117	3,866	524
410		951			1,722	
420		1,370				1,276
430						
440				935		
450						
460						
470						
480			1,276		760	
490						
500						
計		2,321	1,276	935	2,482	1,276
501 — 550						1,789
600					5,563	2,819
650		781				
700						
750						
800						
850						
900						
950						
951以上						
計		781			5,563	4,608
合計	4,783	1,532,785	113,606	261,577	363,155	86,992

第７表　その１の７

品目別 / 距離別	(623) 輸送機械	(624) 精密機械	(625) 機械部分品	(631) 窯業品（建設用）	(632) その他の窯業品	(641) 化学薬品
Km						
1	711		12,883	119,267	8,255	32,055
2	1,285		14,332	72,721	3,527	14,809
3	17,556		18,849	33,562	6,865	40,909
4	3,267	1,093	2,651	35,782	3,232	53,868
5	5,639	312	2,642	28,594	5,614	19,286
6	3,481		6,923	19,307	23,916	30,390
7	3,259		1,781	19,745		15,108
8	1,747		7,720	33,616	4,542	31,360
9	829		3,166	14,823	5,645	4,237
10		1,750	798	21,004		38,853
計	37,774	3,155	71,745	398,421	61,596	280,875
11 — 15	1,909		26,362	46,993	18,836	41,624
16 — 20	11,607		7,613	68,060	12,472	25,095
25	7,772	6,310	5,903	81,708	617	30,321
30	3,431		7,957	56,498	2,949	25,801
35	758		1,718	20,590	7,125	17,622
40	450		9,348	29,247	2,561	10,348
45	1,350			25,771	9,458	3,529
50	2,496	2,068		12,742	5,664	8,317
計	29,773	8,378	58,901	341,609	59,682	162,657
55	1,009	191	4,028	16,810	771	11,127
60			754	30,142	4,668	3,099
65			1,552	17,036	3,458	13,687
70	2,812		2,374	7,322	724	10,211
75	781			7,449		6,012
80				7,898	3,018	3,839
85	698			14,047		5,611
90	744		854	7,041		7,156
95	4,992		1,206	3,175		7,697
100				13,173		1,133
計	11,036	191	10,768	124,093	12,639	69,569
101 — 110	218		828	13,294	1,055	3,114
120				15,405		7,829
130			1,041	13,350		5,412
140			1,747	13,339		14,297
150	98		3,264	4,620	2,013	3,960
160				4,354	2,542	
170			10,194	2,352		4,554
180						2,406
190			1,323	1,025	958	2,080
200			1,325			4,573
計	316		19,722	67,739	6,568	48,225

品目別 / 距離別	(623) 輸送機械	(624) 精密機械	(625) 機械部分品	(631) 窯業品（建設用）	(632) その他の窯業品	(641) 化学薬品
Km						
210						
220				1,061		5,419
230	878		37			
240	559			3,944		
250	1,664					
260	122			935	604	
270			2,904	935		
280						768
290						
300						
計	3,223		2,941	6,875	604	6,187
310						768
320			9,374			
330	105		649			
340	415		975			
350						
360				958		
370						
380						
380						
400	218					1,055
計	738		10,998	958		1,823
410						
420			2,026			
430						
440						812
450						1,055
460						
470						
480						677
490						2,893
500						
計			2,026			5,437
501 — 550	1,003	312				
600				2,912		2,912
650						2,344
700						
750						859
800						
850			934			
900						
950			934			
951以上						
計	1,003	312	934			6,115
合計	83,863	12,036	178,035	942,607	141,089	580,888

第７表　その１の８

距離別＼品目別	(642) 化学肥料	(643) 動物性、植物性、油、脂	(651) 石油製品	(652) 石炭製品	(661) パルプ	(662) 紙
Km						
1	124,900	101	8,348	6,258	31,849	27,730
2	155,685	12,003	8,024	18,298	64,657	13,375
3	32,668	475	4,939	17,714	2,213	31,162
4	27,534	10,824	2,651	36,597	3,563	42,632
5	14,118	243	1,144	2,022	5,348	19,340
6	21,970	1,110	8,140	10,060	4,247	20,184
7	6,809		2,187	26,714		13,840
8	12,421		2,655	6,550	13,399	7,326
9	9,654	1,128	16,746	9,229	3,032	5,719
10	5,731	2,540	1,213	3,434	7,074	8,471
計	411,490	28,424	56,047	136,876	135,382	189,779
11 — 15	28,080	16,200	8,888	55,288	701	16,277
16 — 20	52,088	1,559	3,716	17,650	11,651	30,747
25	29,821	19,142	8,676		3,240	7,248
30	21,528		15,612	10,405	3,664	6,797
35	11,166	5,240	1,245	798	1,158	5,481
40	9,932	1,997	2,452	13,629		4,050
45	5,576		6,446			1,970
50	4,233		9,889	5,493	2,898	2,912
計	162,424	44,138	56,924	103,263	23,312	75,482
55	5,403		1,094		1,094	1,316
60	4,173	1,849	8,039	2,487		807
65	7,664	3,288	781	2,984		3,388
70	2,934		1,093	1,718	4,761	
75	3,245		8,743	874	710	
80			5,743	874		1,823
85	2,571		4,414			638
90		1,672			2,175	
95	3,868				2,823	964
100			779	785	638	
計	29,858	6,809	30,686	9,722	12,201	8,636
101 — 110	880		6,482			
120	3,958	160	5,794	1,672		1,014
130	6,444	5,050	3,717			3,631
140	1,762		3,225		882	1,250
150	809			677	1,480	2,750
160						
170					2,255	4,899
180	1,676		625		4,183	12,034
190					1,053	1,094
200					1,197	4,234
計	15,529	5,210	19,843	2,349	11,050	30,906

距離別＼品目別	(642) 化学肥料	(643) 動物性、植物性、油、脂	(651) 石油製品	(652) 石炭製品	(661) パルプ	(662) 紙
Km						
210		562				
220						4,740
230						
240		1,233				718
250						2,336
260						
270						
280						
290						
300						830
計		1,795				8,624
310						
320						
330						1,824
340						
350						
360						
370						
390						
400					1,117	
計					1,117	1,824
410						
420						
430						
440						
450						
460						
470					1,185	
480						
490						
500						
計					1,185	
501 — 550						
600						
650						
700						
750						
800						
850						
900						
950						
951以上						
計						
合計	619,301	86,376	163,500	252,210	184,247	315,251

第７表　その１の９

品目別 / 距離別	(671) 糸	(672) 織物	(673) 繊維二次製品	(681) 食品	(682) 飲料	(683) たばこ
Km						
1	18,214	8,669	12,320	56,997	52,524	1,132
2	2,854	14,191	4,387	33,585	6,085	152
3	1,738	7,055	1,501	23,939	31,228	1,826
4	6,400	14,047	6,891	7,371	13,240	212
5	2,053	7,676	7,800	10,895	1,319	854
6	987	3,141	2,578	14,957	8,930	
7	3,258	1,402	1,381	4,241	3,009	2,713
8	1,095	1,005	530	7,212	3,638	3,050
9	798	958	4,288	10,774	754	2,687
10			479	6,374	5,761	
計	37,397	58,144	42,155	176,345	126,488	12,626
11 — 15	2,700	1,515	593	37,714	37,289	
16 — 20	2,984	1,511		12,355	16,742	7,206
25	4,311	1,403	2,867	11,499	20,338	2,666
30	483	3,578		13,743	23,685	1,570
35	798	52	2,851	21,133	12,107	
40	1,982	192	81	11,018	7,401	785
45	2,824	2,121		13,587	7,600	
50		4,362	854	7,750	4,851	
計	16,082	14,734	7,246	128,799	130,013	12,227
55	798			8,842	9,851	
60	1,206	691	2,603	2,339	4,868	472
65	2,375	2,580		7,738	3,674	
70	5,570		210	4,961	1,872	2,359
75	958	10,667		3,983	3,511	
80	1,573	4,780	798	2,495	13,052	854
85		1,999	1,298	2,489	15,895	854
90		2,501	2,635	1,510	771	
95				6,435	3,547	
100		1,386		781	1,742	
計	12,480	24,604	7,544	41,573	58,783	4,539
101 — 110	827	1,838	1,019	4,335	5,809	608
120	3,293	4,057	1,508	4,001	4,481	
130	677	6,300	81	4,697	3,350	
140	597	3,807	932	1,816	4,355	
150	1,448		162	1,447	2,515	
160	2,032			2,660	4,610	
170	1,232	724		1,707	5,782	
180				692	1,874	
190	733			754		
200	981		1,498			
計	11,820	16,726	5,200	22,109	32,776	608

品目別 / 距離別	(671) 糸	(672) 織物	(673) 繊維二次製品	(681) 食品	(682) 飲料	(683) たばこ
Km						
210	654	287		1,390	2,085	
220		3,120		925		
230	2,852	1,117		754	4,591	
240	1,493					
250	504	2,080	440	1,100	744	
260	3,120		883			
270						
280	754					
290	1,276	1,496		1,291		
300	779					
計	11,432	8,100	1,323	5,460	7,420	
310	2,778				1,024	
320		826				
330						
340						
350			1,367			
360	861					
370						
380					975	
390	975					
400					912	
計	4,614	826	1,367		2,911	
410	857					
420						
430						
440						
450						
460						
470						
480						
490		1,083				
500			1,276			
計	857	1,083	1,276			
501 — 550		1,029	2,147			
600						
650					1,091	
700						
750						
800						
850						
900						
950						
951以上						
計		1,029	2,147		1,091	
合計	94,682	125,246	68,258	374,286	359,482	30,000

第７表　その１の１０

品目別 / 距離別	(684) 氷	(685) その他の食料工業品	(691) 書籍、印刷物	(692) 衣料、身廻り品及びはきもの	(693) 文房具、頑具運動娯楽用品及び楽器	(694) 家具、建具、付器
Km						
1		5,822	69,701	187	821	5,757
2		27,616	36,927	46	2,350	665
3		12,208	19,831	532	202	3,290
4		1,767	11,122	1,516		1,759
5		8,320	10,551	964	1,954	7,504
6		222	6,032			2,081
7			7,566	115		744
8		878	1,690	437		2,485
9		548	20,982		1,298	4,508
10		878	858	4,908	1,171	2,440
計		58,259	185,260	8,705	7,796	31,233
11 — 15		5,206	25,104	1,562	3,717	6,762
16 — 20		3,098	15,236		2,417	7,372
25	941	5,173	3,432	781		9 140
30		6,410	6,812	863	1,583	6,971
35		7,897	10,372	225		1,579
40		12,549	4,272	221		1,925
45		9,481		238	531	1,906
50		6,805	3,090			572
計	941	56,619	68,318	3,890	8,248	36,227
55		20,696				1,550
60		5,706		234		32
65		890			548	94
70		1,091		1,148		
75		3,262	1,854	468		
80		2,090	981	428		776
85		798	2,229	156		723
90		1,845				3,640
95		2,443				1,356
100		2,396				1,358
計		41,217	5,064	2,434	548	9,529
101 — 110	1,222	4,055				3,756
120		857				7,012
130		1,782				2,255
140		744				966
150		812	405	711		
160			1,294			
170				760		
180						
190		814				604
200						
計	1,222	9,064	1,699	1,471		14,593

品目別 / 距離別	(684) 氷	(685) その他の食料工業品	(691) 書籍、印刷物	(692) 衣料、身廻り品及びはきもの	(693) 文房具、玩具運動娯楽用品及び楽器	(694) 家具、建具、付器
Km						
210						
220						
230						
240						
250						
260						
270						512
280						
290						
300						1,117
計						1,629
310						
320						
330						
340						
350						
360						
370						
380					638	
390						
400						
計					638	
410						
420						
430						912
440						
450						
460						
470						
480						
490						
500						
計						912
501 — 550						
600						
650						
700						
750						
800						
850						
900						
950						
951以上						
計						
合　計	2,163	165,159	260,341	16,500	17,230	94,123

第７表　その１の１１

距離別＼品目別	(695) 他に分類されない日用品	(711) ゴム皮革製品	(712) 製材、木製品	(713) 他に分類されない工業製品	(811) くずもの	(812) 動植物性飼肥料
Km						
1	14,138	2,859	26,151	2,355	223,443	98,974
2	9,356	4,708	31,846	5,586	42,121	30,586
3	7,168	1,698	44,717	4,339	3,262	14,144
4	9,255		14,777	2,454	1,962	15,104
5	30,954	956	12,149	5,288	24,330	6,496
6	39,988	3,044	11,150	2,916	15,002	16,834
7	7,656	320	5,562	3,664	2,667	32,050
8	19,341	5,219	17,952		5,715	5,932
9	7,156		2,018	1,424	3,134	20,611
10	11,557	788	6,151		6,173	11,910
計	156,569	19,592	172,473	28,026	327,809	252,641
11 — 15	26,078	5,446	33,168	262	64,656	30,365
16 — 20	6,272		47,161		13,022	38,385
25	9,756		26,011	1,458	5,237	18,115
30	6,038		17,488		2,210	13,022
35	9,958	1,775	32,217	729	5,534	11,278
40	349	701	11,269		10,109	17,096
45	1,529	825	15,424	936	6,379	22,314
50	3,459	3,221	8,146		6,448	3,853
計	63,439	11,968	190,884	3,385	113,595	154,428
55			10,458	2,930	2,368	1,961
60	4,791		5,908		625	8,888
65	1,215		8,325		3,277	5,572
70	7,727		4,289		1,482	6,719
75			3,246		2,252	4,859
80	1,066		3,442		5,041	3,798
85	1,115		3,450		7,207	5,948
90	1,726		5,203	3,393	1,625	
95		781	2,572		987	2,726
100					1,274	
計	17,640	781	46,893	6,323	26,138	40,471
101 — 110			2,448	912		1,682
120			5,204	912	2,633	4,330
130		820	9,139		3,090	
140	380		3,908		6,296	5,289
150			3,466	669		
160					3,303	
170			1,950			3,063
180	1,085	729	9,333		1,069	620
190			2,364			
200	608		1,500			
計	2,073	1,549	39,312	2,493	16,391	14,984

距離別＼品目別	(695) 他に分類されない日用品	(711) ゴム皮革製品	(712) 製材、木製品	(713) 他に分類されない工業製品	(811) くずもの	(812) 動植物性飼肥料
Km						
210					1,116	935
220				362		
230	334		1,596		4,206	
240	1,357		456			
250			3,630			
260						
270			1,815			
280			1,024			
290			875	838		
300						
計	1,691		9,396	1,200	5,322	935
310		912	1,987			
320						
330						
340						
350						
360					1,013	
370						
380						
390						
400						
計		912	1,987		1,013	
410						
420						
430						
440						
450						
460						
470						
480						
490						
500						
計						
501 — 550			243			
600						
650						
700						
750						
800			845			
850						
900						
950						
951以上						
計			1,088			
合計	241,412	34,802	462,033	41,427	490,268	463,459

第７表　その１の１２

距離別＼品目別	(813) 廃棄物	(891) 容器	(892) 取合品	(901) その他	(999) 路線貨物	(951)
Km						
1	248,237	50,900	3,061	7,320		3,746
2	56,612	25,421	10,453	7,682		3,271
3	39,517	22,757	8,093	4,521		5,516
4	107,167	16,089	7,353	1,433		1,040
5	10,686	13,195	11,560	2,690		1,899
6	71,862	16,369	8,033	3,894		3,747
7	25,468	21,890	4,677	714		1,038
8	53,314	10,677	6,659	590		
9	6,248	4,243	13,263	80		12,738
10	2,859	6,882	2,664	1,936		534
計	621,970	188,423	75,816	30,860		33,529
11 — 15	29,262	54,683	23,544	19,625		3,642
16 — 20	76,582	34,080	11,849	1,728	1,337	579
25	8,415	28,009	10,905	8,374		3,124
30	4,849	14,411	2,452	13,160	732	1,015
35	1,730	35,948	4,772	17,808		
40		21,487	8,101	2,706		3,245
45	2,434	12,919	10,166	2,130		160
50	10,479	25,187	9,746	2,235		10,454
計	133,751	226,724	81,535	67,766	2,069	22,219
55	8,173	8,904	3,522	3,802		
60	1,312	5,578	3,477			
65		1,181	3,785	1,682		
70	2,589		1,717			
75	1,181	4,821	2,549			845
80	1,277	6,121	1,884	802		
85		4,718	3,067	3,232		
90	1,082	10,350	684	2,155		838
95		3,980				728
100		2,463				
計	15,614	48,116	20,685	11,673		2,411
101 — 110	3,936	6,539	2,337			
120	677	5,475	1,913	1,009		779
130	677	7,126	2,024	3,030		
140	7,074	5,657	1,422	285		
150		5,590				
160		1,762	1,792	894		
170		2,069	3,514			
180		2,376	1,321			
190		692	1,558			
200		1,826				
計	12,364	39,112	15,881	5,218		779

距離別＼品目別	(813) 廃棄物	(891) 容器	(892) 取合品	(901) その他	(999) 路線貨物	(951)
Km						
210		1,708	2,056	1,091		
220						
230		2,860	897			
240		375		1,688		
250		298				
260				798		1,298
270						
280						
290						
300		2,475				
計		7,716	2,953	3,577		1,298
310		2,392				
320	512	479				
330		2,418				
340						
350						
360			704			
370						
380		467				
390						
400		390				
計	512	6,146	704			
410						
420						
430						
440						
450						
460		252				
470						
480						
490						
500						
計		252				
501 — 550						
600						
650		1,172				
700						
750						
800						
850				411		
900						
950						
951以上						
計		1,172		411		
合計	784,211	517,661	197,574	119,505	2,069	60,236

貨物自動車品目別業態別車種別距離別輸送量　　その２営業用小型車

第７表　その２の１

単位：トン

距離別＼品目別	(111) 米	(112) 麦	(113) 雑穀及び豆類	(121) いも類	(122) 野菜類	(123) 果物類
Km						
1	23,308	8,421	7,891		29	726
2	21,563	2,631	2,570	24	3,573	1,591
3	25,833	4,578	159	303	4,635	2,482
4	8,230	568	2,243	2,751	1,395	8,830
5	3,511	365			166	471
6	15,523	330	1,654		3,104	706
7	4,669	556	3,958		3,716	941
8	7,213			180	1,176	3,387
9	4,701	24,257			4,794	
10	6,152	17,973	1,147		225	7,924
計	120,703	59,680	19,622	3,258	22,813	27,058
11 — 15	14,124		1,517	5,064	13,269	5,760
16 — 20	3,922	1,397			3,986	3,294
25	6,033		894		317	2,333
30	1,974	1,286		1,856	3,689	3,972
35					3,940	
40	3,686		9,997		4,725	
45	1,591				1,266	2,169
50			583		2,021	
計	31,330	2,683	12,991	6,920	33,213	17,528
55	2,823				2,008	
60						
65					3,296	
70					1,338	
75						
80						189
85					1,338	360
90						
95						
100						
計	2,823				7,980	549
101 — 110		1,320				
120						
130						
140					1,220	
150						
160						
170						
180						
190						
200						
計		1,320			1,220	

単位：トン

距離別＼品目別	(111) 米	(112) 麦	(113) 雑穀及び豆類	(121) いも類	(122) 野菜類	(123) 果物類
Km						
210						
220					2,106	
230						
240						
250						
260						
270						
280						
290						
300						
計					2,106	
310						
320						
330						
340						
350						
360						
370						
380						
390						
400						
計						
410						
420						
430						
440						
450						
460						
470						
480						
490						
500						
計						
501 — 550						
600						
650						
700						
750						
800						
850						
900						
950						
951以上						
計						
合　計	154,856	63,683	32,613	10,178	67,332	45,135

第７表　その２の２

品目別 / 距離別	(191) 工芸作物	(192) 肥、飼料用作物	(193) 農産加工品	(194) 他に分類されない農産品	(201) 鳥獣類（主として食用のもの）	(202) 鳥獣肉、未加工乳及び鳥卵
Km						
1	1,473	598	4,403	417		1,864
2	368	2,116	4,939	3,247		542
3	2,445	458	6,264	7,710	155	802
4	2,271	2,793	5,901	1,341	42	53,727
5		1,524	6,361	122		282
6			3,595	2,634	1,750	2,414
7	2,231		915		611	1,653
8		1,639			95	
9	1,266		388	511		138
10	2,236				739	8
計	12,290	9,128	32,816	16,084	3,392	61,430
11 — 15	1,591	5,548	4,774	3,862	654	4,133
16 — 20	599		2,841		2,682	5,916
25	272		1,119		2,842	4,276
30					45	
35						852
40						3,710
45			1,627	3,798	2,737	7,427
50			1,811			1,442
計	2,462	5,548		7,660	8,960	27,756
55						342
60			1,364		2,012	
65			1,573		120	2,126
70						1,144
75						
80						
85			1,016			
90						1,450
95						
100						
計			3,953		2,132	5,062
101 — 110						3,990
120						
130						
140						
150						
160						
170						
180						
190						
200						
計						3,990
						青 13

品目別 / 距離別	(191) 工芸作物	(192) 肥、飼料用作物	(193) 農産加工品	(194) 他に分類されない農産品	(201) 鳥獣類（主として食用のもの）	(202) 鳥獣肉、未加工乳及び鳥卵
Km						
210						
220						
230						
240						
250						
260						
270						
280						
290						
300						
計						
310						
320						
330						
340						
350						
360						
370						
380						
390						
400						
計						
410						
420						
430						
440						
450						
460						
470						
480						
490						
500						
計						
501 — 550						
600						
650						
700						
750						
800						
850						
900						
950						
951以上						
計						
合計	14,752	14,676	48,941	23,744	14,484	98,238

第７表　その２の３

距離別＼品目別	(203) 動物性粗繊維原皮及び原毛皮	(204) 他に分類されない畜産品	(311) 製材用原木	(312) パルプ用原木	(313) 坑木	(314) その他の原木
Km						
1			12, 999		3, 648	5, 812
2	5, 376		13, 284		1, 074	16, 383
3	596		5, 018			2, 956
4		431	7, 064	3, 481		6, 952
5			12, 393		6, 658	2, 412
6			4, 413		10, 044	16, 335
7		273				2, 741
8		56	6, 091			483
9			732	1, 221		3, 134
10			3, 587		1, 271	
計	5972	724	65, 581	4, 702	22, 695	57, 208
11 — 15			18, 764		5, 490	42, 324
16 — 20	182	36	15, 015			4, 066
25			1, 266		1, 847	13. 418
30			6, 478	2, 007		
35				2, 007	521	2, 263
40		403				3, 044
45			2, 809			3, 805
50	1, 043		1, 338			2, 435
計	1, 225	439	45, 670	4, 014	7, 858	71, 355
55						
60						
65						
70						4, 079
75						1, 979
80			2, 007			
85						
90						
95						
100						
計			2, 007			6, 058
101 — 110						
120						
130						
140						
150						
160						
170						
180						
190						
200						
計						

距離別＼品目別	(203) 動物性粗繊維原皮及び原毛皮	(204) 他に分類されない畜産品	(311) 製材用原木	(312) パルプ用原木	(313) 坑木	(314) その他の原木
Km						
210						
220						
230						
240						
250						
260						
270						
280						
290						
300						
計						
310						
320						
330						
340						
350						
360						
370						
380	836					
390						
400						
計	836					
410						
420						
430						
440						
450						
460						
470						
480						
490						
500						
計						
501 — 550						
600						
650						6, 507
700						
750						
800						
850						
900						
950						
951以上						
計						6, 507
合計	8, 033	1, 163	113, 258	8, 716	30, 553	141, 128

第７表　その２の４

距離別＼品目別	(321) 薪	(322) 木炭	(391) その他の林産品	(401) 魚介類（生鮮、冷凍のもの）	(402) 魚介類（塩蔵、乾燥のもの）	(403) その他の水産品
Km						
1	1,760	8,238	1,427	5,232	6,000	
2	12,685	2,032	16,934	26,991	1,348	1,916
3	6,879	2,908	1,036	28,626	6,792	2,546
4	15,230	8,469	4,749	9,647	9,569	106
5	5,113	1,692	3,460	3,171		
6		557	1,194	2,992		
7	9,786		1,706		1,169	
8	7,987	536	3,286	4,406	571	
9	1,673	706	63	457		
10	7,741	1,438	1,005	829		
計	68,854	26,576	34,860	82,351	25,449	4,568
11 — 15	7,300	3,630	2,032	5,293	1,992	795
16 — 20	3,581	4,587	2,827	3,798		161
25	2,204	2,799	2,046	4,912		
30	1,532	4,705	508			
35			9,479			
40	8,201	1,862	2,125	1,201		
45		1,631	1,128	3,061		764
50	1,116	1,342		4,041		
計	23,934	20,556	20,145	22,306	1,992	1,720
55	766	2,684		418		
60						
65			418			
70		1,894		934		
75			2,213			
80						
85				3,568		
90				1,061		
95		1,342				
100						
計	766	5,920	2,631	5,981		
101 — 110	976			1,266		
120				1,534		
130						
140				2,034		
150						
160						
170						
180						
190				1,381		
200						
計	976			6,215		

距離別＼品目別	(321) 薪	(322) 木炭	(391) その他の林産品	(401) 魚介類（生鮮、冷凍のもの）	(402) 魚介類（塩蔵、乾燥のもの）	(403) その他の水産品
Km						
210						
220						
230						
240						
250						
260						
270						
280						
290						
300						
計						
310						
320						
330						
340						
350						
360						
370						
380						
390						
400						
計						
410						
420						
430						
440						
450						
460						
470						
480						
490						
500						
計						
501 — 550						
600						
650						
700						
750						
800						
850						
900						
950						
951以上						
計						
合計	94,530	53,052	57,636	116,853	27,441	6,288

第７表　その２の５

品目別 / 距離別	(511) 石炭	(521) 鉄鉱	(522) 非鉄鉱	(531) 非金属鉱物（建設用）	(532) 非金属鉱物（工業用）	(533) 非金属鉱物（肥料用）
Km						
1	22,277	371		35,322	25,530	357
2	6,082		227	55,837		1,986
3	18,777	1,611	291	58,501		
4	70,286			57,572	382	745
5	18,243	13,784		37,786	1,524	
6	4,702			11,888		
7	2,121			16,306		
8			1,811	9,227		
9	1,811			527		2,676
10				12,772		
計	144,299	15,766	2,329	295,738	27,436	5,766
11 — 15	17,896	767		37,720	5,433	
16 — 20	3,621			24,693		
25	3,621	362		3,602		295
30	3,621			6,318	497	
35				1,811		
40	3,621					
45				2,374		
50	993					
計	33,373	1,129		76,518	5,930	295
55						
60						
65						
70						
75						
80			2,318	1,700		
85						
90						
95						
100						
計			2,318	1,700		
101 — 110						
120						
130						
140						
150						
160						
170						
180						
190						
200						
計						

品目別 / 距離別	(511) 石炭	(521) 鉄鉱	(522) 非鉄鉱	(531) 非金属鉱物（建設用）	(532) 非金属鉱物（工業用）	(533) 非金属鉱物（肥料用）
Km						
210						
220						
230						
240						
250						
260						
270						
280						
290						
300						
計						
310						
320						
330						
340						
350						
360						
370						
380						
390						
400						
計						
410						
420						
430						
440						
450						
460						
470						
480						
490						
500						
計						
501 — 550						
600						
650						
700						
750						
800						
850						
900						
950						
951以上						
計						
合計	177,672	16,895	4,647	373,956	33,366	6,061

第7表　その2の6

距離別＼品目別	(534) 原油	(611) 鉄鋼	(612) 非鉄金属	(613) 金属製品	(621) 一般機械	(622) 電気機械
Km						
1		21,318	4,846	25,355	12,141	5,570
2	1,159	11,261	1,771	6,016	23,978	9,942
3		22,729	9,439	13,155	23,643	8,753
4		22,232	14,162	5,303	9,542	7,185
5		16,291	6,906	3,178	10,041	10,479
6		4,939	3,603	21,282	4,848	6,286
7		2,573	1,664	8,278	1,733	5,824
8		7,217	4,312	13,120	2,677	1,243
9		6,518	1,373	8,687	3,727	1,227
10		2,724	1,008	2,056	2,243	10,216
計	1,159	117,802	49,084	106,430	94,573	66,725
11 — 15		15,851	11,493	12,900	19,503	32,882
16 — 20		13,450		7,200	12,334	12,286
25		4,134	869	3,017	8,617	4,302
30		2,107	543		7,909	4,550
35		8,661	202	449	1,514	3,933
40		2,645		1,150	10,495	2,329
45		539		9,900	4,357	1,449
50					1,964	1,333
計		47,387	13,107	34,616	66,693	63,064
55		2,064		1,030	3,247	1,506
60					2,062	117
65		839	225	7,687	1,452	1,356
70					1,029	1,219
75			1,811			
80					689	
85		2,006			930	
90				961	1,159	
95		1,086			840	
100						2,716
計		5,995	2,036	9,678	11,408	6,914
101 — 110				4,056		2,323
120						
130				735		
140					320	
150						
160						
170						
180						
190						
200				206		
計				4,997	320	2,323

距離別＼品目別	(534) 原油	(611) 鉄鋼	(612) 非鉄金属	(613) 金属製品	(621) 一般機械	(622) 電気機械
210					862	
220						
230						
240						
250						
260						
270						
280						
290						
300						
計					862	
310						
320						
330						
340						
350						
360						
370						
380						
390						
400						
計						
410						
420						
430						
440						
450						
460						
470						
480						
490						
500						
計						
501 — 550						
600						
650						
700						
750						
800						
850						
900						
950						
951以上						
計						
合計	1,159	171,184	64,227	155,721	173,856	139,026

第7表　その2の7

品目別 / 距離別	(623) 輸送機械	(624) 精密機械	(625) 機械部分品	(631) 窯業品（建設用）	(632) その他の窯業品	(641) 化学薬品
Km						
1	1,405	449	24,171	127,171	4,322	30,489
2	1,876	511	22,786	98,634	6,254	26,669
3	3,735	869	17,553	11,973	12,148	25,818
4	2,951	370	19,418	22,715	14,811	22,762
5	1,665	2,180	7,977	29,128	7,676	31,173
6	498		19,934	8,311	1,972	7,233
7	3,453	660	4,662	6,858	6,832	4,856
8			4,710	9,967	1,220	4,984
9	213		2,701	4,373	6,347	10,097
10	1,188	809	2,577	4,570	458	9,311
計	16,984	5,848	126,489	323,868	62,040	173,390
11 — 15	2,301		17,608	19,648	1,346	21,551
16 — 20	371	7,584	9,373	16,705	10,058	22,416
25		6,194	2,716	13,924	3,723	19,652
30		2,712	9,822	1,910		19,947
35		851	2,231	773		6,829
40	540		7,339	2,950	484	5,845
45			67	8,393		39,955
50		355	4,527	160	5,212	4,975
計	3,212	17,700	53,683	64,463	20,826	141,170
55	1,095	508				245
60			924	2,030		2,644
65	795		2,535			
70		157	457			6,337
75			482			3,075
80			711		1,144	1,034
85						
90						1,293
95			4,527			
100						
計	1,890	665	9,636	2,030	1,144	14,628
101 — 110						1,052
120			458			366
130						
140						589
150						1,217
160						
170						
180						
190						
200						
計			458			3,224

品目別 / 距離別	(623) 輸送機械	(624) 精密機械	(625) 機械部分品	(631) 窯業品（建設用）	(632) その他の窯業品	(641) 化学薬品
210						
220						
230						
240						
250						
260						
270						
280						
290			906			
300						
計			906			
310						
320						
330						
340						
350						
360						
370						
380						
390						
400						
計						
410						
420						
430						
440						
450						
460						
470						
480						
490						
500						
計						
501 — 550						
600						
650						
700						
750						
800						
850						
900						
950						
951以上						
計						
合　計	22 086	24,213	191,172	390,361	84,010	332,412

第7表　その2の8

距離別＼品目別	(642) 化学肥料	(643) 動物性、植物性、油脂	(651) 石油製品	(652) 石炭製品	(661) パルプ	(662) 紙
Km						
1	47,055	9,072	2,373	4,413	1,196	19,746
2	36,342	10,400	781	22,311	563	12,321
3	39,162	7,794	2,811	12,474		28,138
4	27,934	3,095	3,683	9,683	9,126	12,834
5	15,495	2,173	9,465	3,060		14,018
6	14,094	1,719	5,372	2,291		23,633
7	5,825	1,136	270			15,813
8	4,596	905	5,565			19,963
9	5,517	1,275	993			7,311
10	2,748		1,512	360		14,748
計	198,768	37,569	32,825	54,592	10,885	168,525
11 — 15	7,028	4,082	4,852	2,692		53,179
16 — 20	4,008	2,634	13,810	1,078	3,798	21,575
25	5,264	15,437	8,790			9,475
30			13,267	1,793		22,001
35		993	16,953			5,078
40	1,496	1,137	2,897	225		1,732
45	3,098	517	3,983			4,246
50		2,223				
計	20,894	27,023	64,552	5,788	3,798	117,286
55		1,771				719
60	1,380	2,410				1,462
65		174				1,159
70						1,355
75						
80						
85		3,293				
90		993				871
95		1,241				
100		218				
計	1,380	10,100				5,566
101 — 110		508				1,811
120						
130						1,811
140						1,811
150		993				1,811
160						
170						2,716
180						
190						
200					4,751	
計		1,501			4,751	9,960

距離別＼品目別	(642) 化学肥料	動物性、植物性、油脂	(651) 石油製品	(652) 石炭製品	(661) パルプ	(662) 紙
Km						
210						
220						
230						
240						
250						
260						
270						
280						
290						
300						
計						
310						
320						
330						
340						
350						
360						
370						
380						
390						
400						
計						
410						
420						
430						
440						
450						
460						
470						
480						
490						
500						
計						
501 — 550						
600						
650						
700						
750						
800						
850						
900						
950						
951以上						
計						
合計	221,042	76,193	97,377	60,380	19,434	301,337

第７表　その２の９

距離別＼品目別	(671) 糸	(672) 織物	(673) 繊維二次製品	(681) 食品	(682) 飲料	(683) たばこ
Km						
1	13,084	14,724	20,993	12,762	2,544	364
2	9,565	24,009	4,815	79,792	10,624	36
3	15,070	44,491	3,635	14,448	14,840	36
4	7,911	31,110	1,143	24,876	2,096	1,803
5	4,867	12,395	967	28,937	5,067	202
6	5,427	18,312	1,788	24,262	5,385	
7	1,448	6,563	1,267	8,085	1,039	
8	6,191	8,618	612	5,761	5,797	485
9	4,363	6,359	174	1,318	4,132	
10	986	5,145	945	5,831	2,399	1,266
計	68,912	171,726	36,339	206,072	53,923	4,192
11 — 15	7,466	24,250	9,855	32,418	9,919	1,820
16 — 20	4,698	5,964	7,883	14,731	10,423	751
25	317	3,317	1,805	9,446	11,737	
30	584	5,625		11,910	2,780	599
35	1,391	2,814		2,542	4,112	396
40	4,189	5,828	3,227	5,878	2,106	798
45	546			5,350	1,624	
50		2,662		14,495	9,748	
計	19,191	50,460	22,770	96,770	52,449	4,364
55		239	1,134	7,078	993	798
60		9,111		3,129	2,855	
65		1,500	4,822	508	1,143	
70		3,120	894	983	7,562	
75					2,054	1,596
80		1,267			1,776	
85				1,278	8,197	
90		45		458	869	
95					993	
100	1,573					
計	1,573	15,282	6,850	13,434	26,442	2,394
101 — 110		3,476				
120				809	2,249	
130						
140		543		1,738		
150					726	
160		1,573				
170						
180						
190				1,151		
200						
計		5,592		3,698	2,975	

距離別＼品目別	(671) 糸	(672) 織物	(673) 繊維二次製品	(681) 食品	(682) 飲料	(683) たばこ
Km						
210						
220					1,596	
230					1,832	
240						
250						
260						
270						
280						
290						
300						
計					3,428	
310						
320						
330						
340						
350						
360						
370						
380						
390						
400						
計						
410						
420						
430						
440						
450						
460						
470						
480						
490						
500						
計						
501 — 550						
600						
650						
700						
750						
800						
850						
900						
950						
951以上						
計						
合計	89,676	243,060	65,959	319,974	139,217	10,950

第7表　その2の10

距離別＼品目別	(684) 氷	(685) その他の食料工業品	(691) 書籍、印刷物	(692) 衣料、身廻品及びはきもの	(693) 文房具、頂具、運動、娯楽用品及び楽器	(694) 家具、建具、付器
Km						
1	14,190	20,993	18,037	8,562	5,851	2,556
2	126	2,871	34,832	14,801	5,568	16,015
3	890	518	17,912	18,750	3,914	7,280
4	767	546	7,798	13,076	5,007	4,587
5	1,506		7,364	9,803	6,170	7,982
6		2,205	12,465	11,732	6,020	4,145
7		627	13,858	7,080	844	4,964
8		1,652	6,799	24,062	5,440	4,234
9	629	1,331	8,333	2,689	1,376	
10			9,186	5,871	4,955	7,996
計	18,108	30,743	136,584	116,426	45,145	59,759
11 — 15		13,303	19,059	18,432	10,032	12,023
16 — 20		8,717	14,191	14,465	2,819	9,046
25		687	13,025	2,158	156	15,858
30				3,772	1,207	12,287
35		2,212	20,054	792	1,122	5,230
40		1,138	1,841	1,289	1,498	5,479
45		3,899	2,680	6,170	1,840	
50			1,254	5,993	194	449
計		29,956	72,104	53,071	18,868	60,372
55		543	7,287	3,158	993	6,073
60			700	292		1,446
65			1,475			1,067
70			1,875			
75		976	1,360	241		
80						
85						
90		1,894	90			
95		664				175
100				1,634		
計		4,077	12,787	5,325	993	8,761
101 — 110		664				645
120			1,304			
130		2,090				687
140						
150		2,159		814		
160						
170						906
180				1,398		
190						
200						
計		4,913	1,304	2,212		2,238

距離別＼品目別	(684) 氷	(685) その他の食料工業品	(691) 書籍、印刷物	(692) 衣料、身廻品及びはきもの	(693) 文房具、頂具、運動、娯楽用品及び楽器	(694) 家具、建具、付器
Km						
210						
220						
230						
240						
250						
260						
270						
280						
290						
300						
計						
310						
320						
330						
340						
350						
360						
370						
380						
390						
400						
計						
410						
420						
430						
440						
450						
460						
470						
480						
490						
500						
計						
501 — 550						
600						
650						
700						
750						
800						
850						
900						
950						
951以上						
計						
合計	18,108	69,689	222,779	177,034	65,006	131,130

第7表　その2の11

距離別＼品目別	(695) 他に分類されない日用品	(711) ゴム、皮革製品	(712) 製材、木製品	(713) 他に分類されない工業製品	(811) くずもの	(812) 動植物性肥飼料
Km						
1	31,951	3,273	42,087	3,857	13,374	148,400
2	71,548	9,580	42,431	1,168	13,223	134,714
3	106,373	5,203	18,217	2,857	11,675	63,090
4	107,261	1,434	15,670	1,821	9,454	38,913
5	40,694	7,362	32,851	2,781	16,605	26,077
6	25,924	2,211	35,619		299	41,736
7	15,615	1,729	22,333	313		28,100
8	25,991	7,286	24,128	40	8,972	22,924
9	44,426	458	5,555		3,325	3,720
10	15,635	915	8,564	2,201	5,462	3,257
計	485,418	39,451	247,455	15,038	82,389	510,931
11 — 15	87,006	5,210	37,418	2,323	3,030	26,080
16 — 20	56,461	1,269	16,379	720		12,003
25	22,956	1,738	8,773	9,369	2,607	4,611
30	46,145	1,011	15,342			9,470
35	4,828	1,524	1,166		1,045	7,038
40	11,842	3,245	357			3,699
45	1,660		7,392	1,054	1,216	4,642
50	4,636		981		404	
計	235,534	13,997	87,808	13,466	8,302	67,543
55	3,519	993	3,697			3,306
60	3,902	993	3,218			3,968
65	2,075	2,085	1,220			3,251
70	1,186					
75	260					
80	656		1,931			1,016
85						
90	539					
95	508					
100	615		915		539	
計	13,260	4,071	10,981		539	11,541
101 — 110	3,172					
120	5,694					
130	811					
140		915		993		
150	729					
160						
170						
180						
190						
200			993			
計	10,406	915	993	993		

距離別＼品目別	(695) 他に分類されない日用品	(711) ゴム、皮革製品	(712) 製材、木製品	(713) 他に分類されない工業製品	(811) くずもの	(812) 動植物性肥飼料
Km						
210						
220						
230						
240						
250						
260						
270						
280						
290						
300						
計						
310						
320						
330						
340						
350						
360						
370						
380						
390						
400						
計						
410						
420						
430						
440						
450						
460						
470						
480						
490						
500						
計						
501 — 550						
600						
650						
700						
750						
800						
850						
900						
950						
951以上						
計						
合計	744,618	58,434	347,237	29,497	91,230	590,015

第７表　その２の１２

品目別 / 距離別	(813) 廃棄物	(891) 容器	(892) 取合品	(901) その他	(999) 路線貨物	(951)
Km						
1	44,312	30,217	24,619	10,642	3,922	1,070
2	2,040	38,644	17,614	12,744	13,824	2,107
3	1,253	13,212	14,863	34,148	11,233	2,050
4	8,489	12,800	14,779	43,816	21,286	683
5	2,524	17,559	25,808	19,043	13,373	1,159
6	457	16,035	14,959	19,317	8,890	1,391
7	5,857	9,158	16,889	9,731	9,928	
8		2,753	9,569	10,855	10,581	71
9		5,766	3,313	6,838	7,632	
10		3,993	3,867	10,124	5,731	
計	64,932	150,137	146,280	177,258	106,400	9,131
11 — 15		23,723	23,145	19,499	36,827	530
16 — 20		11,863	21,778	11,260	14,305	
25	1,818	17,364	6,046	7,997	4,728	899
30	2,716	163	4,080	8,440	169	2,272
35	22,632	2,758	3,166	1,742		
40		7,684	5,916	2,075		
45		1,094	5,255	545	1,338	
50		319		1,834		
計	27,166	64,968	69,386	53,392	57,367	3,701
55		505	3,016	1,742		
60		1,101	12,418	1,453		
65		2,772	807		139	
70		141	216	539		
75			1,096			
80			532			
85					597	
90		687				
95				87		
100			1,479	105		
計		5,206	19,564	3,926	736	
101 — 110		633	1,266			
120			135			
130		6,469	915			
140			2,716			
150		1,314	846			
160			1,031			
170						
180						
190						
200						
計		8,416	6,909			

品目別 / 距離別	(813) 廃棄物	(891) 容器	(892) 取合品	(901) その他	(999) 路線貨物	(951)
Km						
210						
220						
230						
240						
250						
260						
270						
280						
290			453			
300						
計			453			
310						
320						
330						
340						
350						
360						
370						
380						
390						
400						
計						
410						
420						
430						
440						
450						
460						
470						
480						
490						
500						
計						
501 — 550						
600						
650						
700						
750						
800						
850						
900						
950						
951以上						
計						
合計	92,098	228,727	242,592	234,576	164,503	12,832

貨物自動車品目別業態別車種別距離別輸送量　その3 営業用特種(殊)車

第7表　その3の1

単位：トン

距離別＼品目別	(122) 野菜類	(201) 鳥獣類（主として食用のもの）	(202) 鳥獣肉未加工乳及び鳥卵	(204) 他に分類されない畜産品	(391) その他の林産品	(401) 魚介類（生鮮冷凍のもの）
Km						
1						
2						
3						
4						
5					583	
6						
7						
8						
9					588	
10						
計					1,171	
11 — 15						
16 — 20					1,171	
25			3,087			
30			772			
35			2,058		1,171	
40						
45						
50	129	977				
計	129	977	5,917		2,354	
55						
60					589	
65						858
70					1,586	
75						
80						
85				1,854		
90						
95				343		
100		514				
計		514		2,197	2,175	858
101 — 110						
120				283		
130				1,634		
140						601
150				2,915		
160						
170						
180						601
190						
200						
計				4,832		1,202
総合計	129	1,491	8,235	7,029	5,700	2,060

距離別＼品目別	(122) 野菜類	(201) 鳥獣類（主として食用のもの）	(202) 鳥獣肉未加工乳及び鳥卵	(204) 他に分類されない畜産品	(391) その他の林産品	(401) 魚介類（生鮮冷凍のもの）
Km						
210						
220			1,986			
230			332			
240						
250						
260						
270						
280						
290						
300						
計			2,318			
310						
320						
330						
340						
350						
360						
370						
380						
390						
400						
計						
410						
420						
430						
440						
450						
460						
470						
480						
490						
500						
計						
501 — 550						
600						
650						
700						
750						
800						
850						
900						
940						
951以上						
計						
総合計	129	1,491	8,235	7,029	5,700	2,060

第７表　その３の２

品目別 / 距離別	(631) 窯業品（建設用）	(641) 化学薬品	(642) 化学肥料	(643) 動物性、植物性油脂	(651) 石油製品	(652) 石炭製品
Km						
1	3,563	2,947		4,289	3,578	
2	7,483	344			16,206	
3	3,240				3,790	
4	15,395				8,029	
5	32,809	8,580			8,070	
6	9,092				5,970	
7	8,664				11,528	
8	16,434				15,654	
9	4,588	4,204			8,438	
10	9,525	38,459			12,267	1,769
計	110,793	54,534		4,289	93,530	1,769
11 — 15	24,948	686			33,594	2,150
16 — 20	15,393	2,145		687	32,632	1,630
25	4,900	1,431			16,515	1,375
30	3,689	1,114			12,585	343
35	4,719	429			21,024	515
40	4,028	993			30,398	
45	429	1,287			26,606	
50	1,287	2,744		2,489	10,979	
計	59,393	10,829		3,176	184,333	6,013
55	858	343		2,493	10,407	
60		686			5,801	515
65					7,493	
70			2,058		9,158	
75		343			5,520	
80		412			5,655	
85		734		502	3,241	
90		415			3,759	515
95			686		1,533	
100					2,045	1,334
計	858	2,933	2,744	2,995	54,612	2,364
101 — 110					1,128	
120		1,072			327	
130					2,279	
140					2,317	
150		468			1,544	515
160		940			386	
170		2,905				
180		584			2,085	
190		1,286			515	
200					515	
計		7,255			11,096	515

品目別 / 距離別	(631) 窯業品（建設用）	(641) 化学薬品	(642) 化学肥料	(643) 動物性、植物性油脂	(651) 石油製品	(652) 石炭製品
Km						
210						
220		362			283	
230		1,457				
240					283	
250						
260	669					
270						
280						
290						
300						
計	669	1,819			566	
310						
320						
330						
340						
350						
360						
370						
380						
390						
400						
計						
410						
420						
430						
440						
450						
460						
470						
480						
490						
500						
計						
501 — 550						
600						
650						
700						
750						
800						
850						
900						
950						
951以上						
計						
合計	171,713	77,370	2,744	10,460	344,137	10,661

第7表　その3の3

品目別 / 距離別	(681) 食品	(682) 飲料	(685) その他の食料工業品	(813) 廃棄物	(891) 容器	(901) その他
計						
1				19,807		
2				9,925		
3			890	12,697		
4				14,028		
5	175			43,732	1,806	
6				7,027		
7				21,365		
8	2,998			21,980		
9	240			921		
10				10,680		
計	3,413		890	161,680	1,806	
11 — 15	754			25,936		262
16 — 20	1,098			14,221		40
25				343		
30				1,072		73
35				343		
40				386		
45		298		729		
50		286		343	86	
計	1,852	584		43,373	86	375
55	711	421		343		
60	369		249			
65						
70			614			
75				343		
80						
85						
90						
95				343		
100						
計	1,080	421	863	1,029		
101 — 110		1,989				
120		300	372			
130			743			
140			430		4	
150			71			
160						
170						
180		541				
190						
200						
計		2,830	1,616		4	

品目別 / 距離別	(681) 食品	(682) 飲料	(685) その他の食料工業品	(813) 廃棄物	(891) 容器	(901) その他
Km						
210						
220						
230						
240						
250	601					
260						
270						
280						
290						
300						
計	601					
310						
320						
330						
340						
350						
360						
370						
380		197				
390						
400						
計		197				
410						
420						
430						
440						
450						
460						
470						
480						
490						
500						
計						
501 — 550						
600						
650						
700						
750						
800						
850						
900						
950						
951以上						
計						
合計	6,946	4,032	3,369	206,082	1,896	375

第７表　その３の４

距離別＼品目別	(951)	(　)	(　)	(　)	(　)	(　)
Km						
1						
2						
3						
4						
5						
6						
7						
8						
9						
10						
計						
11 — 15						
16 — 20	345					
25						
30						
35						
40						
45						
50						
計	345					
55						
60						
65						
70						
75						
80						
85						
90						
95						
100						
計						
101 — 110						
120						
130						
140						
150						
160						
170						
180						
190						
200						
計						

距離別＼品目別	(951)	(　)	(　)	(　)	(　)	(　)
Km						
210						
220						
230						
240						
250						
260						
270						
280						
290						
300						
計						
310						
320						
330						
340						
350						
360						
370						
380						
390						
400						
計						
410						
420						
430						
440						
450						
460						
470						
480						
490						
500						
計						
501 — 550						
600						
650						
700						
750						
800						
850						
900						
950						
951以上						
計						
合　　計	345					

第7表　その4の1　　貨物自動車品目別業態別車種別

距離別＼品目別	(111) 米	(112) 麦	(113) いも類	(121) 雑穀及び豆類	(122) 野菜類	(123) 果物類
Km						
1		8,124				
2			672			
3			6,945			
4						
5						
6					527	
7						
8					999	
9		6,888			1,998	
10						
計		15,012	7,617		3,524	
11 — 15	536	1,476	1,027			
16 — 20		15,260				55
25		4,052	2,040			
30	920	2,460	2,265			
35		2,952	2,400		1,437	
40		4,152				
45						
50		1,384				
計	1,456	31,736	7,732		1,437	55
55		6,345				
60		1,999				
65						
70						
75						
80						
85						
90						
95						
100				8,399		
計		8,344		8,399		
101 — 110					2,155	
120						
130		3,858			1,916	
140				4,827		2,316
150		11,186		9,332	5,412	4,872
160				19,308	1,984	
170						
180						
190						
200						
計		15,044		33,467	11,467	7,188

距離別輸送量　　その4 自家用普通車　　単位：トン

距離別＼品目別	(111) 米	(112) 麦	(113) いも類	(121) 雑穀及び豆類	(122) 野菜類	(123) 果物類
Km						
210						
220						
230						
240						
250						
260						
270						
280						
290						
300						
計						
310						
320						
330						
340						
350						
360						
370						
380						
390						
400						2,948
計						2,948
410						2,948
420						
430						
440						
450						
460						
470						
480						
490						
500						
計						2,948
501 — 550						
600						
650						
700						
750						
800						
850						
900						
950						
951以上						
計						
合計	1,456	70,136	15,349	41,866	16,428	13,139

第7表　その4の2

距離別＼品目別	(191) 工芸作物	(192) 肥、飼料用作物	(193) 農産加工品	(194) 他に分類されない農産品	(201) 鳥獣類（主として食用のもの）	(202) 鳥獣肉未加工乳及び鳥卵
Km						
1	208			965		
2	1,032		967	2,883		
3			2,853	2,957		
4				22,044	3,158	
5			61	591		
6				3,301		
7			496			
8				34,089	2,932	
9				7,191		
10			2,121	1,707	258	
計	1,240		6,498	75,728	6,348	
11 — 15			4,840	1,152	2,579	
16 — 20			233			
25			1,164	3,947	2,579	
30				159		
35						
40	1,087			738		
45			6,733	1,930	1,804	22,140
50			346	3,093		
計	1,087		13,316	11,019	6,962	22,140
55				922		
60			1,385		2,063	
65						
70						
75						
80						
85				1,087		
90			1,247			
95			3,397			25,230
100						
計			6,029	2,009	2,063	25,230
101 — 110			1,801	2,203		
120			2,229			
130						
140				3,544		
150						
160						
170						
180						
190						
200						
計			4,030	5,747		

距離別＼品目別	(191) 工芸作物	(192) 肥、飼料用作物	(193) 農産加工品	他に分類されない農産品	(201) 鳥獣類（主として食用のもの）	(202) 鳥獣肉未加工乳及び鳥卵
Km						
210						594
220						
230						
240						
250						
260						
270						
280						
290						
300						
計						594
310						
320						
330						
340						
350						
360						
370						
380						
390						
400						
計						
410						
420						
430						
440						
450						
460						
470						
480						
490						
500						
計						
501 — 550						
600						
650						
700						
750						
800						
850						
900						
950						
951以上						
計						
合計	2,327		29,872	94,503	15,373	47,964

第７表　その４の３

品目 / 距離別	(203) 動物性粗繊維、原皮及び原毛皮	(204) 他に分類されない畜産品	(311) 製材用原木	(312) パルプ用原木	(313) 坑木	(314) その他の原木
Km						
1			20,977	27	5,194	113,877
2			40,791	4,474	13,882	12,627
3			36,254	2,486		7,422
4			39,463			4,552
5			16,064	1,740	4,068	12,988
6			21,343			9,977
7			31,074	3,177		4,035
8			58,260	1,395		2,069
9			8,429			3,185
10			66,752	6,200		
計			339,407	19,499	23,144	174,247
11 － 15			127,726	7,955	5,909	5,444
16 － 20			125,367	28,449	16,704	17,859
25			79,729	4,378	11,652	6,942
30			84,592	1,614	1,212	9,540
35			86,518			7,157
40			48,828	2,526	1,212	21,064
45			21,588		1,212	6,342
50			44,641	2,286	36	864
計			618,989	47,208	37,937	75,212
55			22,571	4,590	25,316	2,286
60			19,286	1,661		12,382
65			16,397	7,146		2,458
70			22,591		8,365	12,467
75			3,259	2,069		5,334
80			6,830		28	
85			17,259			14,875
90			13,694	5,992		20,090
95			7,370	8,333	1,661	
100			10,286			3,261
計			139,543	29,791	35,370	73,153
101 － 110			30,510	3,951		
120			8,139	3,494		
130			21,591			1,998
140				2,728		
150			18,043			
160			2,220	6,546		
170						
180						
190						
200			2,505			1,998
計			83,008	16,719		3,996

品目 / 距離別	(203) 動物性粗繊維、原皮及び原毛皮	(204) 他に分類されない畜産品	(311) 製材用原木	(312) パルプ用原木	(313) 坑木	(314) その他の原木
Km						
210						
220						
230						
240						
250			1,611			5,674
260						
270						
280						
290						
300						
計			1,611			5,674
310						
320						
330						
340						
350						
360						
370						
380						
390						
400						
計						
410						
420						
430						
440						
450						
460						
470						
480						
490						
500						
計						
501 － 550						
600						
650						
700						
750						
800						
850						
900						
950						
951以上						
計						
合　　計			1,182,558	113,217	96,451	332,282

第7表　その4の4

品目別 / 距離別	(321) 薪	(322) 木炭	(391) その他の林産品	(401) 魚介類(生鮮、冷凍のもの)	(402) 魚介類(塩蔵乾燥のもの)	(403) その他の水産品
Km						
1	2,254			8,909		
2	13,361	815	2,775	13,986		
3	2,938	295		6,423		
4	2,871	2,948		1,952		
5	124	3,439	799	3,112		
6	11,028	3,320		2,038	1,402	920
7		3,733				
8	111	2,287	12	3,288		
9	3,916			1,839		
10	12,875					
計	49,478	16,837	3,586	41,547	1,402	920
11 － 15	19,514	60	6,150	6,146		
16 － 20	16,859	1,130				
25	22,531	5,801				
30	36,795			1,187		
35	26,981		34	12,324		
40	25,289	3,692	1,877	5,688		
45	6,370	2,457	3,840	2,395		
50	15,924	2,852		1,885		
計	170,263	15,992	11,901	29,625		
55	1,404		4,653			
60	131					
65	10,050		2,398			
70	13,641	1,208				
75	923					
80			4,547			
85						
90				3,352		
95		745	1,783	2,618		
100						
計	26,149	1,953	13,381	5,970		
110 － 110	2,462		48	1,437		
120	4,445			4,790		
130		1,728				
140		6,912	983	5,018		
150		6,541				
160		1,728	388	2,837		
170						
180						
190				1,208		
200						
計	6,907	16,909	1,419	15,290		

品目別 / 距離別	(321) 薪	(322) 木炭	(391) その他の林産品	(401) 魚介類(生鮮、冷凍のもの)	(402) 魚介類(塩蔵乾燥のもの)	(403) その他の水産品
Km						
210						
220		1,728		2,490		
230						
240						
250		3,546		1,609		
260						
270				1,610		
280						
290				2,400		
300				2,618		
計		5,184		10,727		
310						
320						
330						
340						
350				1,609		
360						
370						
380						
390						
400						
計				1,609		
410						
420						
430				1,609		
440						
450						
460						
470						
480						
490						
500						
計				1,609		
501 － 550				2,618		
600						
650						
700						
750						
800						
850						
900						
950						
951以上						
計				2,618		
合計	252,797	56,875	30,287	108,995	1,402	920

5494188

第７表　その４の５

距離別＼品目別	(511) 石炭	(521) 鉄鉱	(522) 非鉄鉱	(531) 非金属鉱物（建設用）	(532) 非金属鉱物（工業用）	(533) 非金属鉱物（肥料用）
Km						
1	765,833	154		2,754,258	209,996	2,416
2	277,917			1,312,470	20,412	15,785
3	95,275			1,610,192	160	6,041
4	104,974			840,334	67,094	1,846
5	158,270			508,928	6,417	9,230
6	38,742			638,604	19,618	115,531
7	1,931			402,764		
8	27,252			1,721,608	2,466	10,068
9	18,475			491,606	4,905	24,612
10	4,770			952,498		36,243
計	1,493,434	154		11,233,262	331,068	221,322
11 － 15	93,824			1,874,450	2,847	32,217
16 20	46,786			1,650,248	3,175	1,846
25	14,152	6,748		1,016,562	22,228	
30	29,482	26,164		636,515		
35	12,644	4,654		428,902	2,190	
40	22,097	7,114		278,023		1,846
45	10,076			344,392		
50	1,866			158,333		
計	230,927	44,680		6,387,425	30,440	35,909
55				128,853	2,457	
60	17,362			121,557		
65	14,838			130,400	3,089	
70	16,026			61,032	1,864	
75	1,477			63,735		
80				92,908	5,002	
85				18,908	7,919	
90	4,105			17,681		
95				18,276		
100				62,495		
計	53,808			715,845	20,331	
101 － 110				54,981		6,765
120				3,608		4,394
130				74,290		
140				1,679	1,916	2,255
150				11,811		
160						
170						
180						
190						
200						
計				156,369	1,916	13,414

549488

距離別＼品目別	(511) 石炭	(521) 鉄鉱	(522) 非鉄鉱	(531) 非金属鉱物（建設用）	(532) 非金属鉱物（工業用）	(533) 非金属鉱物（肥料用）
Km						
210						
220				3,978		
230						
240					1,882	
250						
260						
270						3,592
280						
290						
300						
計				3,978	-	3,592
310					1,882	
320						
330						
340						
350						
360						
370						
380						
390						
400						
計						
410						
420						
430						
440						
450						
460						
470						
480						
490						
500						
計						
501 － 550						
600						
650						
700						
750						
800						
850						
900						
950						
951以上						
計						
合計	1,778,169	44,834		18,496,879	385,637	274,237

549489

第7表　その4の6

品目別 / 距離別	(534) 原油	(611) 鉄鋼	(612) 非鉄金属	(613) 金属製品	(621) 一般機械	(622) 電気機械
Km						
1		22,865		2,144	7,317	14,175
2		15,708	3,374	38,535	63,397	3,411
3		18,613	6,349	14,088	7,353	646
4		141,389	21,827	1,203	9,469	230
5		7,886		4,281	5,919	282
6		62,338		13,232	8,963	343
7		30,721		1,591	35,580	492
8		34,907		7,370	3,639	818
9		46,788		428		476
10	2,962	8,590	19,676	3,890	7,406	484
計	2,962	389,805	51,226	86,762	149,043	21,357
11 － 15		46,780	9,139	25,500	18,056	1,574
16 － 20		388,412		23,753	8,984	2,715
25		5,507		5,864	13,276	8,246
30		15,672	2,531		7,012	5,348
35		9,148	6,678	3,113	11,182	22
40				2,842	4,736	1,132
45		14,512			20,632	4,181
50		2,174	2,405		31,780	
計		482,205	20,753	61,092	115,658	23,218
55					7,721	1,283
60		1,536		2,759		1,395
65			10,234		4,387	
70		1,864	3,218		3,372	774
75		1,070		1,746	27,956	
80				9,841	7,960	
85		1,462		400	1,031	
90		1,978		7,024	4,368	
95		2,182		2,321	2,258	
100					1,285	
計		10,092	13,452	24,091	60,338	3,452
101 － 110		2,718		1,845	6,174	774
120		2,718		436	10,650	
130						
140					1,178	
150					1,570	
160						
170						
180		2,732			1,972	
190						1,042
200						
計		8,168		2,281	21,544	1,816

品目別 / 距離別	(534) 原油	(611) 鉄鋼	(612) 非鉄金属	(613) 金属製品	(621) 一般機械	(622) 電気機械
Km						
210		404				
220						
230				1,474		
240						
250						
260					4,431	
270		1,071				
280						
290					5,598	
300						
計		1,475		1,474	10,029	
310						
320						
330						
340						
350						
360						
370						
380						
390						1,042
400						
計						1,042
410						
420						
430						
440						
450						
460			4,248			
470						
480					5,908	
490						
500						
計			4,248		5,908	
501 － 550						
600						
650						
700						
750						
800						
850						
900						
950						
951以上						
計						
合計	2,962	891,745	89,679	175,700	362,520	50,885

第7表　その4の7

品目別 / 距離別	(623) 輸送機械	(624) 精密機械	(625) 機械部分品	(631) 窯業品(建設用)	(632) その他の窯業品	(641) 化学薬品
Km						
1	224	1,802	601	14,996	1,570	2,319
2	2,429		1,310	145,258	190	499
3	175	1,838	1,440	51,623	72,005	253
4	350	1,964	1,275	51,612	3,218	4,665
5	4,284	24	371	5,941		18,712
6	23	23	14,989	10,427		
7	211	28	654	5,773		
8	4,091		4,783	15,345		3,687
9	42	4	1,031	13,312		3,666
10	281	84	1,302	17,938	3,927	3,125
計	12,110	5,767	27,756	332,225	80,916	36,926
11 － 15	4,478	131	34,200	153,949		8,801
16 － 20			5,420	56,691		12,307
25	4,353	7	165	34,290		
30	562	7	2,036	37,457		8,578
35	2,506		9,424	28,372	2,873	223,483
40			1,535	15,517	11,585	4,442
45			21,480	16,545		34,408
50	3,501		13,095	22,184		3,820
計	15,400	145	87,355	365,005	14,458	295,839
55			35	16,727		24,235
60	5,013		88	21,203	2,452	5,894
65				10,430		686
70	2,762		412	28,250	2,317	1,158
75	346			13,342		
80	220		12,363	10,793		7,640
85	1,268		661	12,198		
90	1,178	641		9,296		
95	3,625		2,201	1,864	2,139	4,635
100	1,115		688	11,066	2,139	3,387
計	15,527	641	16,448	135,169	9,047	47,635
101 － 110			351	7,142		
120	982	785	141	1,604	2,139	1,372
130			1,864	3,534	2,139	1,886
140			4,877			
150				4,712		
160			197			
170			1,034			
180			2,299	2,299		3,996
190						
200						
計	982	785	10,763	19,291	4,278	7,254

品目別 / 距離別	(623) 輸送機械	(624) 精密機械	(625) 機械部分品	(631) 窯業品(建設用)	(632) その他の窯業品	(641) 化学薬品
Km						
210						5,914
220	3,100					1,474
230						
240						
250						
260			1,758			
270			1,603			
280			2,281			
290						
300						
計	3,100		5,642			7,388
310						
320			1,934			
330						
340						
350						
360						
370						
380						
390						
400						
計			1,934			
410						
420						
430						
440						
450						
460						
470						
480						
490						
500						
計						
501 － 550						
600						
650			2,397			
700						
750						
800						
850						
900						
950						
951以上						
計			2,397			
合計	47,119	7,338	152,295	851,690	108,699	395,042

第７表　その４の８

距離別＼品目別	(642) 化学肥料	(643) 動物性植物性油脂	(651) 石油製品	(652) 石炭製品	(661) パルプ	(662) 紙
Km						
1	5,352	7,990	48,781	30,945		125
2	19,054	9,369	727			6,384
3	48,668	2,299	21	2,819		1,267
4	8	2,699	4	97,463		6,172
5		4,138	2,425	29,803		4,415
6	1,864	4,138	20,515			
7		1,839	844	20,528	1,481	154
8			3,087	10,139		
9	3,975		900	65,699	128	1,237
10	1,866	1,183	9,817	100,376		
計	80,787	33,655	87,121	357,822	1,609	19,754
11 － 15	31,450	4,613	19,040	14,340	276	18,989
16 － 20	21,370	6,481	501	15,810	6,343	20,694
25	10,046	1,283	2,705	15,121	1,978	10,172
30	6,737		79	1,094	181	15,734
35	19,414	4,866	47,721			6,681
40	9,109		25,424			2,230
45	1,492		9,700	1,790		15,013
50	26,617		2,489	1,826		736
計	126,235	17,243	107,659	49,981	8,778	90,249
55	1,278					
60	6,175	1,839				9,491
65	23,970	1,839	14,182			
70	2,236		1,318			
75	3,261		2,425			
80	43,233					
85	17,916				2,892	
90		1,839				
95						
100						3,781
計	98,069	5,517	17,925		2,892	13,272
101 － 110			5,845			2,078
120						
130	3,592					
140						
150			923			
160	1,866		1,616			2,230
170						2,065
180						2,681
190						
200	3,592					2,863
計	9,050		8,384			11,917

距離別＼品目別	(642) 化学肥料	(643) 動物性植物性油脂	(651) 石油製品	(652) 石炭製品	(661) パルプ	(662) 紙
Km						
210						
220						
230						
240						
250						
260						
270						
280						
290						
300						
計						
310						
320						
330						
340						
350						
360						
370						
380						
390						
400						
計						
410						
420						
430						
440						
450						
460						
470						
480						
490						
500						
計						
501 － 550						
600						
650						
700						
750						
800						
850						
900						
950						
951以上						
計						
合計	314,141	56,415	221,089	407,803	13,279	135,192

第7表　その4の9

品目別 / 距離別	(671) 糸	(672) 織物	(673) 繊維二次製品	(681) 食品	(682) 飲料	(683) たばこ
Km						
1	10,264			146	18	
2	9,443	1,027	4	170	4,386	
3	4,072		93	6,094	121	1,766
4				7,527	488	
5				8,749	630	
6				126	403	
7				10,734		
8				759	1,776	
9				8,041		
10						
計	23,779	1,027	97	42,346	7,822	1,766
11 － 15		8,253		4,369	2,505	
16 － 20	1,828	417	70	8,233	1,798	1,597
25	1,492	1,640	1,916	3,148	4,300	
30				18,789	2,552	2,605
35		1,155	738	14,215	2,346	
40				15,880	4,364	
45				21,324	2,059	
50				4,651	7,967	
計	3,320	11,465	2,724	90,609	27,891	4,202
55		2,239		7,815	7,606	1,406
60				5,417	2,207	
65				465		
70				3,650	2,060	6,197
75				9,195	1,834	3,194
80				592	2,686	
85				1,391		
90				1,102	3,996	
95		1,783		1,240		
100				19,524	2,597	
計		4,022		50,391	22,986	10,797
101 － 110					4,019	
120				9,249		
130				1,901		6,563
140						
150			1,616	2,422	2,182	
160	1,866					
170				5,703	2,100	
180				9,142	1,616	
190					1,551	
200				4,039		
計	1,866		1,616	32,456	11,468	6,563

品目別 / 距離別	(671) 糸	(672) 織物	(673) 繊維二次製品	(681) 食品	(682) 飲料	(683) たばこ
Km						
210						
220		641				
230				1,230		
240		1,902	2,718	1,538		
250						
260				1,538	3,368	
270					1,732	
280		2,174				
290						
300						
計		4,717	2,718	4,306	5,100	
310						
320						
330						
340						
350						
360						
370						
380						
390						
400						
計						
410						
420						
430						
440						
450						
460						
470						
480						
490						
500						
計						
501 － 550						
600						
650						
700						
750						
800						
850						
900						
950						
951以上						
計						
合計	28,965	21,231	7,155	220,108	75,267	23,328

第７表　その４の１０

品目別 / 距離別	(684) 氷	(685) その他の食料工業品	(691) 書籍印刷物	(692) 衣料、身廻品及びはきもの	(693) 文房具、頑具運動娯楽用品及び楽器	(694) 家具、建具、付器
Km						
1	827	109	154	185	53	10,349
2	4,914			1	357	1,604
3				20		3,677
4		4,425				831
5		1,933			40	1,455
6				1,309		1,671
7						417
8	5,824		8			1,535
9			49			304
10			3,565	82	1,199	40
計	11,565	6,467	3,781	1,597	1,649	21,883
11 － 15		1,933		18	40	1,670
16 － 20		16,841	1,982			4,031
25			18	80		10,274
30	1,283	3,234	733			7,053
35	12,848					6,660
40	11,242	1,268	178	44		2,032
45						712
50	3,196					1,031
計	28,569	23,276	2,911	142	40	33,433
55			28			2,309
60	1,723					1,001
65						14,641
70						16,394
75						1,094
80						
85						
90						
95				1,248		732
100						
計	1,723		28	1,248		36,201
101 － 110						983
120			36			
130			2,585			
140			2,606			328
150			2,438			312
160			2,542			
170						
180						
190						188
200						
計			10,207			1,811

品目別 / 距離別	(684) 氷	(685) その他の食料工業品	(691) 書籍印刷物	(692) 衣料、身廻品及びはきもの	(693) 文房具、頑具運動娯楽用品及び楽器	(694) 家具、建具、付器
Km						
210						
220						
230						
240						96
250						
260						
270						
280						
290						
300						
計						96
310						
320						
330						
340						
350						
360						
370						
380						
390						
400						
計						
410						
420						
430						
440						
450						
460						
470						
480						
490						
500						
計						
501 － 550						
600						
650						
700						
750						
800						
850						
900						
950						
951 以上						
計						
合計	41,857	29,743	16,927	2,987	1,689	93,424

第７表　その４の１１

品目別 / 距離別	(695) 他に分類されない日用品	(711) ゴム、皮革製品	(712) 製材木製品	(713) 他に分類されない工業製品	(811) くずもの	(812) 動植物性飼肥料
Km						
1			81,829	482	32,361	31,223
2	1,125	2,118	38,463	129	33,805	6,897
3	1,330	5,308	39,171	4,341	56,865	21,355
4			23,175	250	5,704	10,490
5	1,968	2,174	19,058	2,774	11,707	16,826
6	703		11,079		32,674	12,030
7		1,290	34,082	1,206	6,205	1,491
8	283		38,998	644	7,875	2,766
9			26,355	2,077	8,535	
10	1,126	1,289	16,268	1,744	28,750	
計	6,535	12,179	328,478	13,647	229,481	103,078
11 － 15	703	516	51,987	2,841	14,828	8,614
16 － 20	562	92	62,438	4,847	15,349	10,046
25	141	148	36,864	1,447	14,906	3,180
30			29,538		4,484	19,471
35			28,040		10,506	4,892
40			54,293	19,106	11,344	5,878
45	177	516	70,638	25,305	15,274	7,855
50			38,000	8,917	10,529	5,295
計	1,583	1,272	371,798	62,463	97,220	65,231
55		4,732	21,107	12,877		
60	1,990	1,987	31,009	17,573	7,490	
65			15,725			13,372
70			10,920		25,706	
75	2,655		4,689		11,782	
80			1,477		1,746	
85			5,079		1,746	
90		1,783	11,805			
95		1,426	21,362			5,173
100		2,063	6,816			1,866
計	4,645	11,991	129,989	30,450	48,470	20,411
101 － 110			11,426			6,531
120			14,042			
130		1,783	3,781			8,289
140			10,113		1,616	6,474
150					970	
160			8,205			
170			4,648			10,472
180			12,065			
190						1,903
200						
計		1,783	64,180		2,586	33,669

品目別 / 距離別	(695) 他に分類されない日用品	(711) ゴム、皮革製品	(712) 製材木製品	(713) 他に分類されない工業製品	(811) くずもの	(812) 動植物性飼肥料
Km						
210						
220						
230						
240			1,118		2,095	
250			3,736			
260						
270			728			
280						
290						
300				2,253		
計			5,582	2,253	2,095	
310						
320			3,055			
330			2,618			
340						
350						
360			2,618			
370						
380						
390						
400						
計			8,291			
410						
420						
430			2,363			
440						
450						
460						
470						
480						
490						
500						
計			2,363			
501 － 550						
600			3,687			
650						
700						
750						
800						
850						
900						
950						
951以上						
計			3,687			
合　計	12,763	27,225	914,468	108,813	379,852	222,389

第７表　その４の１２

品目別 / 距離別	(813) 廃棄物	(891) 容器	(892) 取合品	(901) その他	(999) 路線貨物	(951)
Km						
1	24,691	4,715				
2	788,569	1,546				
3	133,147	6,573				
4	18,309	2,999				
5	56,394	3,486				
6	30,262	9,676				
7		340				
8	10,173	243				
9	77,028	2,314				
10	22,904	4,231				
計	1,161,477	36,123				
11 － 15	79,389	7,069				
16 － 20	22,350	32,995				
25	25,330	11,061				
30	39,372	14,847				
35		16,818				
40	18,220	6,526				
45		13,972				
50		11,213				
計	184,661	114,501				
55		690	5,013	7,627		
60		1,964				
65		1,523	2,695	2,190		
70			10,339			
75		14,788				
80		3,650				
85			1,164	16		
90		4,198	1,019	2,182		
95		1,604		1,205		
100		1,248	2,574	1,205		
計		29,665	22,804	14,425		
101 － 110		257				
120		7,839	2,113	958		
130		3,672				
140		1,426	3,368			
150		948	1,477			
160			1,540	1,598		
170				8		
180		1,309	226			
190		3,703	1,715	80		
200				1,398		
計		19,154	10,439	4,042		

品目別 / 距離別	(813) 廃棄物	(891) 容器	(892) 取合品	(901) その他	(999) 路線貨物	(951)
Km						
210		147				
220		3,086				
230						
240		753				
250		487				
260						
270						
280						
290						
300						
計		4,473				
310						
320						
330						
340		1,920				
350						
360						
370						
380						
390						
400						
計		1,920				
410						
420						
430						
440						
450						
460						
470						
480						
490						
500						
計						
501 － 550						
600						
650						
700						
750						
800						
850						
900						
950						
951以上						
計						
合計	1,346,138	205,836	76,227	46,086		16,112

貨物自動車品目別業態別車種別距離別輸送量

第7表　その5の1　　その5　自家用小型車　　単位：トン

距離別＼品目別	(111) 米	(112) 麦	(113) 雑穀及び豆類	(121) いも類	(122) 野菜類	(123) 果物類
Km						
1	60,556	70,350	10,116	5,038	21,054	20,757
2	47,398	19,336	18,539	2,824	47,777	46,149
3	44,867	30,578			43,680	2,556
4	21,817	7,782	4,356		78,687	17,651
5	10,065	13,605	1,024	715	37,016	7,103
6	6,592	13,303	501		59,653	15,738
7		1,867	439		32,969	1,537
8	14,521			1,231	27,127	10,934
9	14,411		4,892		15,019	373
10	6,277		1,238		26,466	2,784
計	226,504	156,821	41,105	9,808	389,448	125,582
11 － 15	27,170	5,445	9,005		47,347	11,880
16 － 20	10,241	3,557	2,764		71,051	18,648
25	13,421	1,862			42,987	7,164
30	1,148	2,131	411		17,107	9,883
35		14,343	2,786		27,386	2,132
40		527	3,261		13,989	3,441
45	495	8,309	616		4,176	2,582
50				1,856	12,270	
計	52,475	36,174	18,847	1,856	236,313	55,680
55			3,648		5,389	
60			2,859		7,230	
65					21,644	6,196
70					10,753	
75					2,643	
80						
85						
90						
95						
100						
計			6,507		47,659	6,196
101 － 110					3,585	
120						
130						
140						
150						
160						
170						
180					5,182	
190						
200						
計					8,767	

距離別＼品目別	(111) 米	(112) 麦	(113) 雑穀及び豆類	(121) いも類	(122) 野菜類	(123) 果物類
Km						
210						27,073
220						
230						
240						
250						
260						
270						
280						
290						
300						
計						27,073
310						
320						
330						
340						
350						
360						
370						
380						
390						
400						
計						
410						
420						
430						
440						
450						
460						
470						
480						
490						
500						
計						
501 － 550						
600						
650						
700						
750						
800						
850						
900						
950						
951以上						
計						
合　計	278,979	192,995	66,459	11,664	682,187	214,531

第７表　その５の２

品目別 / 距離別	(191) 工芸作物	(192) 肥飼料用作物	(193) 農産加工品	(194) 他に分類されない農産物	(201) 鳥獣類(主として食用のもの)	(202) 鳥獣肉、未加工乳及び鳥卵
Km						
1	2,120	192	17,374	5,835	1,258	185
2	5,781	1,795	18,096	21,931	1,569	341
3	15,126	769	15,527	17,137	502	97
4	3,271	430	77,344	12,005	2,474	5,481
5	5,376		8,458	9,825	3,201	1,606
6	1,792		8,916	4,954	2,003	7,178
7	13,477		6,940	1,210		4,174
8	11,673	529	17,094	4,068	263	184
9			9,768	3,909	4,591	
10			32,855	3,894	4,486	626
計	58,616	3,715	212,372	84,768	20,347	19,872
11 － 15	9,727	3,749	51,789	7,093	10,003	6,620
16 － 20	11,540	423	34,223	13,122	8,962	9,910
25	40,033		16,624	1,439	10,411	26,518
30			6,178		5,966	7,975
35		1,321		11,842	994	5,817
40	2,234		4,310		5,799	1,739
45		2,114				3,205
50					5,871	4,471
計	63,534	7,607	113,124	33,496	48,006	66,255
55			3,594	1,218	1,650	25,081
60			4,703			
65			14,109			
70			3,861			
75						
80			963	3,430		
85			1,073	1,620		
90						
95						
100	2,346		4,493			
計	2,346		32,796	6,268	1,650	25,081
101 － 110						
120						
130						
140						
150					722	487
160						
170						
180						
190						
200						
計					722	487

品目別 / 距離別	(191) 工芸作物	(192) 肥飼料用作物	(193) 農産加工品	(194) 他に分類されない農産物	(201) 鳥獣類(主として食用のもの)	(202) 鳥獣肉、未加工乳及び鳥卵
Km						
210						
220						
230						
240						
250						
260						
270						
280						
290						
300						
計						
310						
320						
330						
340						
350						
360						
370						
380						
390						
400						
計						
410						
420						
430						
440						
450						
460						
470						
480						
490						
500						
計						
501 － 550						
600						
650						
700						
750						
800						
850						
900						
950						
951以上						
計						
合計	124,496	11,322	358,292	124,532	70,725	111,659

第7表　その5の3

距離別 ＼ 品目別	(203) 動物性粗繊維原皮及び原毛皮	(204) 他に分類されない畜産品	(311) 製材用原木	(312) パルプ用原木	(313) 坑木	(314) その他の原木
Km						
1		704	326,630			8,542
2			102,687			3,594
3		2,831	65,871			13,346
4		2,116	34,678	26,071	3,894	5,665
5			30,580		188	11,270
6		207	21,813			2,607
7			24,022		1,727	762
8			30,173		70,867	
9		879	30,360			
10			34,121	947		10,347
計		6,737	700,935	27,018	76,676	56,133
11 － 15		962	130,573		1,467	23,384
16 － 20		1,776	267,980			
25		358	45,706			381
30			76,942	14,332		
35		742	19,356			
40		539	42,635		3,886	3,159
45			16,879		2,591	7,488
50			13,478			5,391
計		4,377	613,549	14,332	7,944	39,803
55			12,443			
60			9,772		3,886	
65		907	4,952			
70			17,034			
75						
80			11,674			
85						
90						
95						
100						
計		907	55,875		3,886	
101 － 110			2,158			
120						
130			15,874		3,023	
140						
150			5,908			
160						
170						
180						
190						
200						
計			23,940		3,023	

距離別 ＼ 品目別	(203) 動物性粗繊維原皮及び原毛皮	(204) 他に分類されない畜産品	(311) 製材用原木	(312) パルプ用原木	(313) 坑木	(314) その他の原木
Km						
210						
220						
230						
240						
250						
260						
270						
280						
290						
300						
計						
310						
320						
330						
340						
350						
360						
370						
380						
390						
400						
計						
410						
420						
430						
440						
450						
460						
470						
480						
490						
500						
計						
501 － 550						
600						
650						
700						
750						
800						
850						
900						
950						
951以上						
計						
合　　計		12,021	1,394,299	41,350	91,529	95,936

第7表　その5の4

品目別 / 距離別	(321) 薪	(322) 木炭	(391) その他の林産品	(401) 魚介類(生鮮、冷凍のもの)	(402) 魚介類(塩蔵乾燥のもの)	(403) その他の水産品
Km						
1	18,591	2,643	1,593	52,205	3,462	821
2	35,982	5,979	10,030	73,379	17,761	2,208
3	47,553	8,980	23,679	34,893	15,704	
4	14,005	13,409	7,826	9,460	171	2,460
5	19,896	2,356	3,428	25,934	468	780
6	14,328	47,449	2,499	18,801	942	425
7	9,208	3,995	6,551	2,000	609	71
8	19,490	1,441	1,186	7,734	3,202	850
9	3,287	522		825		
10	19,313	4,216	1,952	12,003	155	
計	201,633	90,990	58,744	237,234	42,474	7,555
11 － 15	57,133	34,793	11,020	45,283	6,621	142
16 － 20	46,894	4,880	5,233	12,688		850
25	12,723	3,617		10,435	2,666	1,417
30	31,016	5,631		12,545		
35	22,029	6,061		11,932		
40	7,009	9,280	2,396	12,939		
45	4,155			13,557	409	708
50	978			3,957		
計	181,937	64,262	18,649	123,336	9,696	3,117
55		2,842				
60	8,003					
65				6,368		
70		5,399		39,650		
75		6,801		10,056		
80						
85				6,400		
90				18,499	3,117	
95						
100				2,271		
計	8,003	15,042		83,244	3,117	
101 － 110				1,984		
120						
130						
140		2,234				
150		5,309				
160						
170						
180						
190				4,337		
200						
計		7,543		6,321		

品目別 / 距離別	(321) 薪	(322) 木炭	(391) その他の林産品	(401) 魚介類(生鮮、冷凍のもの	(402) 魚介類(塩蔵乾燥のもの)	(403) その他の水産品
Km						
210			1,490			
220						
230						
240						
250						
260						
270						
280						
290						
300						
計			1,490			
310						
320						
330						
340						
350						
360						
370						
380						
390						
400						
計						
410						
420						
430						
440						
450						
460						
470						
480						
490						
500						
計						
501 － 550						
600						
650						
700						
750						
800						
850						
900						
950						
951以上						
計						
合計	391,573	177,837	78,883	450,135	55,287	10,672

第7表　その5の5

品目別 / 距離別	(534) 原油	(611) 鉄鋼	(612) 非鉄金属	(613) 金属製品	(621) 一般機械	(622) 電気機械
Km						
1		54,451	14,336	118,535	9,657	7,818
2		32,251	8,332	109,213	23,418	15,223
3	2,005	141,067	10,116	55,145	13,628	51,960
4	5,719	27,545	21,682	63,088	23,436	22,733
5		35,911	2,662	27,197	19,028	6,711
6		47,249	3,900	4,815	6,590	1,408
7		19,232	6,701	21,351	7,494	8,951
8	2,005	23,319	21,854	9,521	10,331	6,748
9		11,307	605	5,313	1,574	3,202
10		18,354	4,422	15,555	18,983	6,182
計	9,729	410,686	94,610	429,733	134,139	130,936
11 － 15	4,108	52,014	25,155	75,499	80,793	33,988
16 － 20		107,499	17,582	56,149	37,870	34,788
25		51,081	1,515	13,278	15,148	12,114
30		61,717	853	14,387	23,480	11,770
35		21,215	8,898	449	6,771	13,248
40		41,363	548	29,246	120	3,837
45		20,273		7,772	3,814	11,000
50		7,075	1,523	13,563	1,246	719
計	4,108	362,237	56,074	210,343	169,242	121,464
55		7,239	409	14,305	2,152	13,462
60		1,930			16	732
65				565		1,327
70		3,860		11,585	2,511	
75		10,696			5,492	1,000
80		3,185		15,673	3,239	667
85		14,261	881	4,318	1,028	
90					436	4,420
95				924		4,318
100				9,500		
計		41,171	1,290	56,870	14,874	25,926
101 － 110		5,200		6,106		5,382
120				20,165	2,348	
130				83		
140						1,604
150						
160				6,477		
170				1,541		2,159
180						
190						
200						
計		5,200		34,372	2,348	9,145

品目別 / 距離別	(534) 原油	(611) 鉄鋼	(612) 非鉄金属	(613) 金属製品	(621) 一般機械	(622) 電気機械
Km						
210						
220						
230						
240						
250						
260						
270						
280						
290						
300						
計						
310						
320						
330						
340						
350						
360						
370						
380						
390						
400						
計						
410						
420						
430						
440						
450						
460						
470						
480						
490						
500						
計						
501 － 550						
600						
650						
700						
750						
800						
850						
900						
950						
951以上						
計						
合計	13,837	319,294	151,974	732,242	320,603	287,471

第7表　その5の6

品目別 / 距離別	(511) 石炭	(521) 鉄鉱	(522) 非鉄鉱	(531) 非金属鉱物（建設用）	(532) 非金属鉱物（工業用）	(533) 非金属鉱物（肥料用）
Km						
1	27,660			2,666,948	52,458	80,437
2	51,062			561,508	31,613	45,730
3	7,140			362,099	13,845	20,535
4	2,124			396,019	33,219	3,803
5				479,126	19,932	2,005
6	8,160			257,229	1,921	2,031
7	5,879			94,200	2,882	
8	17,906	23,712		221,927	12,368	
9	10,621			63,131		
10	10,786	1,604		124,134		1,170
計	141,338	25,316		5,226,321	168,238	155,711
11 － 15	31,727			376,273	65,145	227
16 － 20	1,609			199,029	16,533	
25				20,482	35,436	
30				5,844	4,504	
35	5,388			23,254	4,493	
40				8,106	132	
45	3,233			19,731	9,934	
50	4,310			11,972		
計	46,267			664,691	136,177	227
55					11,980	
60						
65						
70					3,282	
75					2,995	
80				7,432		
85						
90						
95						
100						
計				7,432	18,257	
101 － 110						
120						
130						
140				2,893		
150						
160						
170						
180						
190						
200						
計				2,893		

品目別 / 距離別	(511) 石炭	(521) 鉄鉱	(522) 非鉄鉱	(531) 非金属鉱物（建設用）	(532) 非金属鉱物（工業用）	(533) 非金属鉱物（肥料用）
Km						
210						
220						
230						
240						
250						
260						
270						
280						
290						
300						
計						
310						
320						
330						
340						
350						
360						
370						
380						
390						
400						
計						
410						
420						
430						
440						
450						
460						
470						
480						
490						
500						
計						
501 － 550						
600						
650						
700						
750						
800						
850						
900						
950						
951以上						
計						
合　計	187,605	25,316		5,901,337	322,672	155,938

第７表　その５の７

距離別＼品目別	(623) 輸送機械	(624) 精密機械	(625) 機械部分品	(631) 窯業品（建設用）	(632) その他の窯業品	(641) 化学薬品
Km						
1	271	602	32,445	261,419	55,019	28,031
2	2,155	843	14,331	130,821	21,235	26,493
3	7,322	4,459	20,496	119,766	46,521	24,738
4	4,248	206	12,663	100,385	3,854	14,893
5	3,461	4,848	9,244	116,952	8,363	16,505
6	3,856	5,104	6,476	35,410	5,484	10,287
7	213	2,741	7,921	41,495	10,463	13,924
8	257	2,482	7,126	36,013	7,477	23,635
9	4,692	3,008	5,702	22,786	3,305	11,841
10	611	39	25,516	26,744	5,755	10,107
計	27,086	24,332	141,900	891,791	167,476	180,454
11 － 15	8,087	3,449	33,516	111,328	12,630	31,022
16 － 20	1,098	704	4,070	77,450	21,322	18,029
25	124		3,266	39,460	18,224	4,482
30	227	329		50,645	11,526	11,948
35		1,427	26	16,558	1,847	8,588
40	17,372		2,139	4,055	1,858	11,096
45		42	1,080	7,563		4,659
50			79	2,823	4,591	7,316
計	26,908	5,951	44,176	309,882	71,998	97,140
55					3,235	10,134
60				3,699	8,725	5,575
65			179		2,820	15,690
70	1,075				10,696	6,692
75				463		3,585
80						4,451
85						
90				2,134		
95			41			9,470
100						3,668
計	1,075		220	6,296	25,476	59,265
101 － 110						
120						
130						
140						
150						
160					5,640	
170						
180			327			
190			1,422			
200						
計			1,749		5,640	

距離別＼品目別	(623) 輸送機械	(624) 精密機械	(625) 機械部分品	(631) 窯業品（建設用）	(632) その他の窯業品	(641) 化学薬品
Km						
210						
220						
230						
240						
250						
260						
270						
280						
290						
300						
計						
310						
320						
330						
340						
350						
360						
370						
380						
390						
400						
計						
410						
420						
430						
440						
450						
460						
470						
480						
490						
500						
計						
501 － 550						
600						
650						
700						
750						
800						
850						
900						
950						
951以上						
計						
合　計	55,069	30,283	188,045	1,207,969	270,590	336,859

第７表　その５の８

距離別＼品目別	(642) 化学肥料	(643) 動物性、植物性油脂	(651) 石油製品	(652) 石炭製品	(661) パルプ	(662) 紙
Km						
1	5,384	19,896	19,572	5,382	273	21,241
2	23,182	6,394	46,839	4,064	3,844	16,728
3	38,332	2,862	22,916	1,950	7,007	35,901
4	36,864	8,069	23,723	409	1,805	4,566
5	43,465	13,154	13,832	2,056	12,750	10,345
6	30,875	14,663	16,432	1,268		18,030
7	8,835	10,846	11,561	6,615		11,393
8	12,548	9,415	14,357	2,669		37,719
9		10,166	4,198	692		571
10	9,687	9,846	9,769	3,914		31,277
計	209,172	105,311	183,199	29,019	25,679	187,771
11 － 15	33,117	29,514	38,524	4,802	2,625	43,420
16 － 20	11,052	13,471	26,741	1,880	13,727	56,218
25	2,514	1,748	12,301		6,931	9,602
30	1,509		6,762	3,081	2,471	15,880
35		3,641	6,081	1,957	2,799	13,073
40	3,790		3,848			
45			7,367	5,871	2,587	1,684
50						1,438
計	51,982	48,374	101,624	17,591	31,140	141,315
55						5,033
60						1,541
65						
70						3,081
75						
80						579
85						
90						
95		1,185				
100						
計		1,185		2,824		10,234
101 － 110						2,054
120						
130						
140						
150						
160						
170						
180						
190						
200						
計						2,054

距離別＼品目別	(642) 化学肥料	(643) 動物性、植物性油脂	(651) 石油製品	(652) 石炭製品	(661) パルプ	(662) 紙
Km						
210						
220						
230						
240						
250						
260						
270						
280						
290						
300						
計						
310						
320						
330						
340						
350						
360						
370						
380						
390						
400						
計						
410						
420						
430						
440						
450						
460						
470						
480						
490						
500						
計						
501 － 550						
600						
650						
700						
750						
800						
850						
900						
950						
951以上						
計						
合　計	261,154	154,870	284,823	49,434	56,819	341,374

第７表　その５の９

品目別 / 距離別	(671) 糸	(672) 織物	(673) 繊維二次製品	(681) 食品	(682) 飲料	(683) たばこ
Km						
1	13,492	3,299	33,597	43,327	17,271	
2	13,206	5,986	21,926	51,652	31,162	
3	4,575	6,116	6,465	44,925	38,668	
4	8,660	4,208	11,893	39,915	45,174	
5	16,263	2,210	18,687	24,231	19,134	
6	249	4,589	3,396	57,971	27,985	
7	1,675	1,834	9,271	37,711	41,884	
8	1,755	1,115	15,241	36,283	51,829	
9	2,699	687	4,585	19,649	51,432	
10	330	634	7,264	65,793	28,374	
計	62,904	30,678	132,325	421,457	352,913	
11 － 15	62,904	13,648	14,001	170,282	68,050	
16 － 20	7,506	13,132	12,449	92,834	45,060	
25	3,764	8,600	5,410	60,089	17,926	
30		4,689	410	75,881	33,262	
35		141	4,045	53,082	18,627	
40	232	605	477	36,239	8,170	
45		5,792	4,095	47,791	7,774	
50		3,461	958	31,686	2,057	
計	11,502	50,065	41,845	567,884	200,926	
55		3,667		34,310	5,586	
60		3,417	8,771	35,161		
65		2,795		10,239	6,577	
70		489	5,092	6,450	1,716	
75		134	16,565	15,862		
80		226		23,605	3,978	
85		7,273		2,563	7,652	
90						
95			3,565	1,482		
100				14,820		
計		18,001	33,993	144,492	25,509	
101 － 110		6,239		248		
120		3,280		2,396	10,196	
130		1,686		2,210	4,420	
140						
150		678		4,115	952	
160						
170						
180						
190						
200						
計		11,883		8,969	15,568	

品目別 / 距離別	(671) 糸	(672) 織物	(673) 繊維二次製品	(681) 食品	(682) 飲料	(683) たばこ
Km						
210						
220						
230						
240						
250						
260						
270						
280						
290						
300						
計						
310						
320						
330						
340						
350						
360						
370						
380						
390						
400						
計						
410						
420						
430						
440						
450						
460						
470						
480						
490						
500						
計						
501 － 550						
600						
650						
700						
750						
800						
850						
900						
950						
951以上						
計						
合計	74,406	110,627	208,163	1,142,802	594,916	

第７表　その５の１０

距離別＼品目別	(684) 氷	(685) その他の食料工業品	(691) 書籍印刷物	(692) 衣料、身廻品及びはきもの	(693) 文房具、頑具運動娯楽用品及び楽器	(694) 家具、建具、付器
Km						
1	28.639	51.136	14.475	1.445	4.074	6.195
2	487	3.583	26.739	6.015		10.168
3	5.579	1.556	97.331	14.040	1.181	20.722
4		3.246	46.064	20.681		8.517
5		3.708		17.340	329	9.698
6	69			6.490	120	5.230
7	1.572	6.400	2.852	8.780	1.486	1.250
8			2.852	5.384		7.057
9				12.366	90	2.722
10	21.590	3.203	4.323	9.334	1.094	3.109
計	57.936	72.832	194.636	101.375	8.374	74.663
11 － 15	4.318	13.017	42.674	62.799	1.547	20.233
16 － 20		11.436	8.557	34.599		13.567
25	539	4.684		30.613		10.839
30				10.245	1.222	9390
35	1.552		14.261	12.018	1.737	3.403
40			357	1.695	2.491	4.230
45		7.436		5.207	715	3.448
50		5.770	14.261	5.048	247	4.028
計	6.409	42.343	80.110	162.224	7.952	69.138
55		2.362		6.005		7.110
60				10.771		661
65				10.827	760	
70				776		
75				2.399		5.490
80				570	539	3.613
85				13.976		743
90				56		990
95		2.362				1.402
100				309		3.698
計				45.689	1.299	23.707
101 － 110				1.138		
120					23.749	
130				6.589	419	145
140						
150						
160						
170						
180				358		1.254
190						
200						
計				8.085	24.168	1.399

距離別＼品目別	(684) 氷	(685) その他の食料工業品	(691) 書籍印刷物	(692) 衣料、身廻品及びはきもの	(693) 文房具、頑具運動娯楽用品及び楽器	(694) 家具、建具、付器
Km						
210						
220						
230						
240						1.523
250						
260						
270						
280						
290						
300						
計						1.523
310						
320						
330						
340						
350						
360						
370						
380						
390						
400						
計						
410						
420						
430						
440						
450						
460						
470						
480						
490						
500						
計						
501 － 550						
600						
650						
700						
750						
800						
850						
900						
950						
951以上						
計						
合計	64.345	117.537	274.746	317.873	41.793	170.435

第７表　その５の１１

距離別 ＼ 品目別	(695) 他に分類されない日用品	(711) ゴム・皮革製品	(712) 製材木製品	(713) 他に分類されない工業製品	(811) くずもの	(812) 動植物性飼肥料
Km						
1	4.676	9.924	251.469	88.487	53.153	221.765
2	6.705	8.820	222.171	1.960	68.981	184.672
3	4.984	7.274	193.405	2.162	21.263	98.807
4	3.790	8.982	124.242	2.730	69.696	125.132
5	1.712	1.346	85.693		47.664	53.220
6	4.026	368	51.616		82.322	39.416
7	4.495	7.638	59.361	3.081	12.535	54.737
8	1.298	856	73.576		7.516	46.706
9	1.131	1.005	19.804	178	24.263	13.941
10	4.932	947	17.907	484	41.418	28.653
計	37.749	47.160	1.099.244	99.082	428.811	867.049
11 － 15	5.601	702	124.434	1.142	74.446	47.283
16 － 20	5.370	154	90.137	2.157	37.985	29.109
25	4.779	42	15.767	959	30.152	42.232
30	1.073	231	45.449	2.170	40.145	13.066
35		642	17.565		11.522	22.620
40		5.433	20.858		13.871	20.446
45			9.865		10.957	
50	2.306	947	26.518	14.212	14.161	754
計	19.129	8.151	350.593	20.640	233.239	174.510
55	68		15.166	2.167	7.497	
60	41	288	4.644	2.142	3.542	
65					1.073	
70	2.044				1.930	
75					1.930	
80			1.858			
85						
90					5.716	
95						
100						
計	2.153	288	21.668	4.309	21.688	
101 － 110	2.935					
120			5.975		5.790	
130		690				
140						
150						
160		3.527	2.130			
170					5.994	
180						
190						
200	5.241					
計	8.176	4.136	8.105		11.784	

距離別 ＼ 品目別	(695) 他に分類されない日用品	(711) ゴム・皮革製品	(712) 製材木製品	(713) 他に分類されない工業製品	(811) くずもの	(812) 動植物性飼肥料
Km						
210						
220						
230						
240						
250						
260						
270						
280						
290						
300						
計						
310						
320						
330						
340						
350						
360						
370						
380						
390						
400						
計						
410						
420						
430						
440						
450						
460						
470						
480						
490						
500						
計						
501 － 550						
600						
650						
700						
750						
800						
850						
900						
950						
951以上						
計						
合計	67.207	59.735	1.479.610	124.031	695.522	1.042.559

第７表　その５の１２

品目別 / 距離別	(813) 廃棄物	(891) 容器	(892) 取合品	(901) その他	(999) 路線貨物	(951)
Km						
1	62,422	125,145	17,504	12,571		4,616
2	51,161	40,503	15,882	19,240		227
3	192,927	35,936	5,500	8,352		1,003
4	402,776	21,538	6,015	5,940		2,005
5	83,020	11,030				
6	18,151	23,321	2,005	763		
7	46,951	22,271	8,455			2,005
8	32,173	28,684	4,574	5,352		
9	8,811	3,129	5,220	5,067		3,714
10	14,544	9,513	246	7,587		4,329
計	912,936	319,070	65,401	64,872		17,899
11 － 15	22,140	53,007	5,029	7,148		
16 － 20	3,039	46,772	5,811	3,113		3,716
25	50,552	20,356	6,074			
30	661	17,463	1,123	719		
35	11,443	11,016		711		
40	32,626	1,175	15,702			
45		1,783				
50		14,075				
計	120,461	165,647	33,739	11,691		3,716
55	1,684	8,094	9,096			
60		7,857	856			
65		3,108	6,418	288		
70		212				
75						
80		3,334				
85		793				
90						
95	661	1,190				
100		5,695				
計	2,345	30,283	16,370	288		
101 － 110		1,453				
120						
130						
140						
150						
160						
170						
180						
190						
200						
計		1,453				

品目別 / 距離別	(813) 廃棄物	(891) 容器	(892) 取合品	(901) その他	(999) 路線貨物	(951)
Km						
210						
220						
230						
240						
250						
260						
270						
280						
290						
300						
計						
310						
320						
330						
340						
350						
360						
370						
380						
390						
400						
計						
410						
420						
430						
440						
450						
460						
470						
480						
490						
500						
計						
501 － 550						
600						
650						
700						
750						
800						
850						
900						
950						
951以上						
計						
合計	1,035,742	516,453	115,510	76,851		21,615

貨物自動車品目別業態別車種別距離別輸送量

第７表　その６の１

その６　自家用特種（殊）車

単位：トン

距離別 ＼ 品目別	(201) 鳥獣類（主として食用のもの）	(202) 鳥獣肉未加工乳及び鳥卵	(401) 魚介類（生鮮、冷凍のもの）	(631) 窯業品（建設用）	(641) 化学薬品	(651) 石油製品
Km						
1				23. 714		12, 551
2				5. 895		6, 895
3				11. 139		23. 283
4				7, 708		7, 012
5				11, 988		11. 094
6				19. 415		4. 994
7				47, 206		9, 477
8				15. 279	4. 516	1, 912
9				12, 735		7, 286
10				8. 007	784	1. 083
計				163. 087	5. 300	86. 587
11 － 15				44. 049	1. 365	26. 265
16 － 20		3. 017		10. 899	4. 351	19. 452
25		1. 746		688		7. 902
30		436		5. 276		17. 715
35	308			1. 927		11. 014
40		535	2. 022		1. 720	31. 876
45	317	313				9. 900
50						18. 765
計	625	6. 047	2. 022	62. 840	7. 436	142. 889
55						8. 196
60						6. 526
65						7. 911
70						5. 149
75	327					5. 144
80						4. 922
85	616					1. 114
90	597					891
95	317					2. 944
100						928
計	1. 857					43. 725
101 － 110						1. 895
120						2. 511
130						1. 868
140						487
150						
160						496
170						
180						2. 205
190					2. 901	496
200					1. 720	
計					4. 621	9, 958

距離別 ＼ 品目別	(201) 鳥獣類（主として食用のもの）	(202) 鳥獣肉未加工乳及び鳥卵	(401) 魚介類（生鮮、冷凍のもの）	(631) 窯業品（建設用）	(641) 化学薬品	(651) 石油製品
Km						
210						
220						
230					1. 720	
240						
250						
260						
270						
280						
290						
300						516
計					1. 720	516
310						
320						516
330						
340						516
350						
360						516
370						
380						
390						
400						
計						1. 548
410						
420						
430						
440						
450						
460						
470						
480						
490						
500						
計						
501 － 550						
600						
650						
700						
750						
800						
850						
900						
950						
951以上						
計						
合　計	2, 482	6, 047	2. 022	225. 927	19, 077	284. 223

第７表　その６の２

距離別＼品目別	(681) 食品	(682) 飲料	(713) 他に分類されない工業製品	(811) くずもの	(813) 廃棄物	(901) その他
Km						
1					32,366	
2	28,905				72,293	2,064
3					140,869	
4					108,610	
5		1,733			96,804	
6					76,434	2,982
7		1,502		837	52,927	
8		2,058		4,195	46,616	5,735
9				1,753	43,561	
10				3,038	15,751	
計	28,905	5,293		9,823	686,236	10,781
11 － 15		2,304	28	1,175	68,209	
16 － 20		3,534			15,870	
25				1,094	11,422	
30				1,055	5,024	
35				325	1,352	
40		215		859	1,754	
45				336	308	
50			112		280	
計		6,053	140	4,844	104,219	
55		1,778				
60		2,539			1,532	
65					1,217	
70		855				
75					1,438	
80					212	
85						
90		766			377	
95						
100						
計		5,938			4,776	
101 － 110						
120						
130						
140						
150						
160						
170						
180						
190						
200						
計						

距離別＼品目別	(681) 食品	(682) 飲料	(713) 他に分類されない工業製品	(811) くずもの	(813) 廃棄物	(901) その他
Km						
210						
220						
230						
240						
250						
260						
270						
280						
290						
300						
計						
310						
320						
330						
340						
350						
360						
370						
380						
390						
400						
計						
410						
420						
430						
440						
450						
460						
470						
480						
490						
500						
計						
501 － 550						
600						
650						
700						
750						
800						
850						
900						
950						
951以上						
計						
合計	28,905	17,284	140	4,844	795,392	10,781

旅客自動車距離別業態別車種別輸送量

第８表　　単位：人

距離別 ＼ 業態別・車種別	営業用 貸切バス	営業用 乗用	自家用 貸切バス	自家用 乗用
Km				
1	84,710	11,643,880	486,214	1,119,318
2	131,553	26,650,832	1,396,999	3,122,615
3	37,280	16,377,148	187,374	2,681,593
4	351,503	10,804,617	440,038	2,425,945
5	212,954	7,778,749	711,465	2,116,906
6	552,928	5,627,196	262,937	1,420,150
7	125,608	3,489,513	348,550	1,178,879
8	144,524	3,088,856	449,689	1,394,126
9	246,795	1,806,506	41,591	990,390
10	69,997	1,516,677	150,482	1,228,281
11	426,292	3,597,939	2,023,784	3,160,818
12	260,595	1,090,915	737,155	1,701,494
13	451,904	879,899	281,088	1,172,173
14	589,106	334,749	334,914	777,892
15	513,583	119,625	186,145	507,615
16	752,357	157,429	186,403	514,903
17	535,231	129,905	230,910	453,018
18	227,225	32,122	108,638	386,320
19	82,553	78,928	70,927	256,865
20	233,655	29,234	110,716	201,012
21	60,574	29,033	23,075	139,106
22	307,995	19,633		140,298
23	328,591	55,174		130,454
24	218,192	8,872	9,977	55,215
25	98,610		3,399	30,699
26	456,355	23,275	29,868	112,038
27	326,150		3,108	15,177
28	317,565			41,054
29	550,381	69,916	526	32,889
30	241,125	22,180		30,083

距離別 ＼ 業態別・車種別	営業用 貸切バス	営業用 乗用	自家用 貸切バス	自家用 乗用
Km				
31	337,480	12,180		6,496
32	211,411	12,162		12,392
33	199,871	18,058		72,487
34	290,307		13,002	30,851
35	301,420			26,496
36	336,318			
37	279,574			18,776
38	190,811			55,005
39	133,856			5,233
40	41,358			5,608
41	254,392			5,501
42	129,231			60,506
43	99,567			
44	24,414			66,006
45	45,050			1,333
46				
47				
48	90,515			
49				
50		11,020		
51				
52	90,515			
53	26,663			22,002
54				
55	18,388			
56				
57				
58				27,503

旅客自動車都道府県別発着別輸送量

第9表の1

発県＼着県	北海道	青森	岩手	宮城	福島	秋田
北海道	3,532,582					
青森		864,995				
岩手			772,017			
宮城				1,879964		
福島					1,102,793	
秋田						1,098,994
山形						
新潟						
長野						
茨城						
栃木					11,523	
群馬						
埼玉						
千葉						
東京						
神奈川						
山梨						
富山						
石川						
福井						
岐阜						
静岡						
愛知						

県別発着別輸送量

単位：人

発県＼着県	北海道	青森	岩手	宮城	福島	秋田
三重						
滋賀						
京都						
大阪						
兵庫						
奈良						
和歌山						
鳥取						
島根						
岡山						
広島						
山口						
徳島						
香川						
愛媛						
高知						
福岡						
佐賀						
長崎						
熊本						
大分						
宮崎						
鹿児島						

第9表の2

単位：人

発県＼着県	山形	新潟	長野	茨城	栃木	群馬
北海道						
青森						
岩手						
宮城						
福島				11,523		
秋田						
山形	650,017					
新潟		1,592,024				
長野			1,202,280			
茨城				883,745	16,381	
栃木					1,061,306	
群馬						795,264
埼玉				2,885	4,327	17,640
千葉				6,552	34,883	
東京			27,503	25,224	45,870	90,515
神奈川				40,517		22,180
山梨						
富山						
石川						
福井						
岐阜						
静岡						
愛知						

発県＼着県	山形	新潟	長野	茨城	栃木	群馬
三重						
滋賀						
京都						
大阪						
兵庫						
奈良						
和歌山						
鳥取						
島根						
岡山						
広島						
山口						
徳島						
香川						
愛媛						
高知						
福岡						
佐賀						
長崎						
熊本						
大分						
宮崎						
鹿児島						

第9表の3

発県＼着県	埼玉	千葉	東京	神奈川	山梨	富山
北海道						
青森						
岩手						
宮城						
福島						
秋田						
山形						
新潟						
長野			22,002			
茨城	2,885		3,489	17,061		
栃木	2,885	34,883	40,370			
群馬	16,230			22,180		
埼玉	1,192,583	55,987	170,897	76,880		
千葉	25,235	1,890,910	188,673	31,915		
東京	293,771	221,360	38,384,600	649,926	33,003	
神奈川	110,427	31,915	809,169	6,977,059		
山梨			33,003	10,888	790,069	
富山						744,124
石川						14,670
福井						
岐阜						
静岡	22,012		78,484	50,791	27,518	
愛知						

単位：人

発県＼着県	埼玉	千葉	東京	神奈川	山梨	富山
三重						
滋賀						
京都						
大阪						
兵庫						
奈良						
和歌山						
鳥取						
島根						
岡山						
広島						
山口						
徳島						
香川						
愛媛						
高知						
福岡						
佐賀						
長崎						
熊本						
大分						
宮崎						
鹿児島						

第9表の4

発県＼着県	石川	福井	岐阜	静岡	愛知	三重
北海道						
青森						
岩手						
宮城						
福島						
秋田						
山形						
新潟						
長野						
茨城						
栃木						
群馬						
埼玉				24,109		
千葉						
東京				45,481		
神奈川				31,884		
山梨				27,518		
富山	14,670					
石川	1,393,949	1,548				
福井	103,547	502,903				
岐阜			1,777,823	52,150	120,378	
静岡			52,150	5,113,400	26,014	
愛知			98,255	22,525	7,450,181	87,023

単位：人

発県＼着県	石川	福井	岐阜	静岡	愛知	三重
三重					49,017	1,326,038
滋賀						29,000
京都						28,000
大阪						
兵庫						
奈良			5,936			13,126
和歌山						55,076
鳥取						
島根						
岡山						
広島						
山口						
徳島						
香川						
愛媛						
高知						
福岡						
佐賀						
長崎						
熊本						
大分						
宮崎						
鹿児島						

第9表の5

発県＼着県	滋賀	京都	大阪	兵庫	奈良	和歌山
北海道						
青森						
岩手						
宮城						
福島						
秋田						
山形						
新潟						
長野						
茨城						
栃木						
群馬						
埼玉						
千葉						
東京						
神奈川						
山梨						
富山						
石川						
福井						
岐阜						
静岡						
愛知					18,388	

単位：人

発県＼着県	滋賀	京都	大阪	兵庫	奈良	和歌山
三重	29000	28,000			5,877	25,610
滋賀	335,145	72,331				
京都	47,884	5,385,645	33,170	18,449	76,423	
大阪	8,615	37,866	15,639,824	564,871	51,689	5,743
兵庫		25,343	377,061	6,871,233	29,929	22,465
奈良		67,288	67,410	41,801	1,030,585	
和歌山			11,486	22,465		1,158,152
鳥取						
島根						
岡山						
広島						
山口						
徳島						
香川		35,340				
愛媛						
高知						
福岡						
佐賀						
長崎						
熊本						
大分						
宮崎						
鹿児島						

第9表の6

発県＼着県	鳥取	島根	岡山	広島	山口	徳島
北海道						
青森						
岩手						
宮城						
福島						
秋田						
山形						
新潟						
長野						
茨城						
栃木						
群馬						
埼玉						
千葉						
東京						
神奈川						
山梨						
富山						
石川						
福井						
岐阜						
静岡						
愛知						

単位：人

発県＼着県	鳥取	島根	岡山	広島	山口	徳島
三重						
滋賀						
京都						
大阪						
兵庫	25,909					
奈良						
和歌山						
鳥取	475,006					
島根		569,017				
岡山			1,657,682	2,177		
広島		142,780	2,177	3,404,506	162,377	
山口				195,105	2,144,970	
徳島						335,202
香川						827
愛媛						27,390
高知						
福岡						
佐賀						
長崎						
熊本						
大分						
宮崎						
鹿児島						

第９表の７

発県＼着県	香川	愛媛	高知	福岡	佐賀	長崎
北海道						
青森						
岩手						
宮城						
福島						
秋田						
山形						
新潟						
長野						
茨城						
栃木						
群馬						
埼玉						
千葉						
東京						
神奈川						
山梨						
富山						
石川						
福井						
岐阜						
静岡						
愛知						

単位：人

発県＼着県	香川	愛媛	高知	福岡	佐賀	長崎
三重						
滋賀						
京都						
大阪						
兵庫						
奈良						
和歌山						
鳥取						
島根						
岡山						
広島						
山口				12,273		
徳島	18,885	27,390				
香川	1,212,469	8,605				
愛媛	3,117	1,225,265	4,516			
高知			708,601			
福岡				6,036,919	57,895	
佐賀				13,512	544,169	131,996
長崎					131,996	1,145,989
熊本				5,073		
大分						
宮崎						
鹿児島						

第9表の8

発県＼着県	熊本	大分	宮崎	鹿児島		
北海道						
青森						
岩手						
宮城						
福島						
秋田						
山形						
新潟						
長野						
茨城						
栃木						
群馬						
埼玉						
千葉						
東京						
神奈川						
山梨						
富山						
石川						
福井						
岐阜						
静岡						
愛知						

単位：人

発県＼着県	熊本	大分	宮崎	鹿児島		
三重						
滋賀						
京都						
大阪						
兵庫						
奈良						
和歌山						
鳥取						
島根						
岡山						
広島						
山口						
徳島						
香川						
愛媛						
高知						
福岡	8,226	10,582				
佐賀						
長崎						
熊本	1,057,857					
大分	13,431	1,223,485	978,012			
宮崎				1,080,034		
鹿児島						